



**SISTEMA STATISTICO NAZIONALE  
ISTITUTO NAZIONALE DI STATISTICA**

# **POPOLAZIONE E ABITAZIONI**

**FASCICOLO REGIONALE**

## **FRIULI-VENEZIA GIULIA**

**13° CENSIMENTO GENERALE DELLA POPOLAZIONE E DELLE ABITAZIONI  
20 ottobre 1991**



**I DATI PUBBLICATI IN QUESTO VOLUME  
SONO DISPONIBILI ANCHE SU FLOPPY DISK**

**Istat, Roma 1994**

*Si autorizza la riproduzione, la diffusione e l'utilizzazione  
del contenuto del volume con la citazione della fonte.*

**Finito di stampare nel mese di febbraio 1995 - Copie 2.000**  
ISTITUTO POLIGRAFICO E ZECCA DELLO STATO - SALARIO

## Indice

Presentazione .....	<i>Pag.</i>	13
Introduzione .....	»	17
Definizioni .....	»	33
Avvertenze alle tavole .....	»	44
Grafici .....	»	49
Caratteri presenti nelle tavole .....	»	59

### PARTE PRIMA — I CARATTERI GENERALI

#### CAPITOLO 1 — IL FRIULI-VENEZIA GIULIA NEGLI ULTIMI 30 ANNI ATTRAVERSO I CENSIMENTI

Tavola 1.1 - Popolazione residente e famiglie .....	<i>Pag.</i>	67
Tavola 1.2 - Istruzione .....	»	67
Tavola 1.3 - Lavoro .....	»	68
Tavola 1.4 - Tipi di alloggio .....	»	68

#### CAPITOLO 2 — IL FRIULI-VENEZIA GIULIA OGGI: IMMAGINI DELLA REGIONE

##### *LA POPOLAZIONE*

Tavola 2.1 - Popolazione residente per sesso, stato civile e singolo anno di età .....	<i>Pag.</i>	69
Tavola 2.2 - Popolazione presente per sesso, stato civile e singolo anno di età .....	»	71
Tavola 2.3 - Popolazione residente per grado di istruzione, condizione, classe di età e sesso .....	»	73

##### *LE FAMIGLIE E I NUCLEI FAMILIARI*

Tavola 2.4 - Famiglie residenti e componenti per ampiezza e tipologia della famiglia .....	»	76
Tavola 2.5 - Nuclei familiari per numero di figli, tipo di nucleo ed età dei figli .....	»	77
Tavola 2.6 - Popolazione residente per classe di età e ruolo nel nucleo familiare .....	»	77

### **LE CONVIVENZE**

Tavola 2.7	- Convivenze secondo il numero dei componenti presenti per sesso e tipo della convivenza . . . . .	<b>Pag.</b>	<b>78</b>
Tavola 2.8	- Popolazione residente in convivenza per classe di età, condizione professionale, tipo di convivenza e sesso . . . . .	»	79
Tavola 2.9	- Persone temporaneamente presenti in convivenza per classe di età, tipo di convivenza e sesso . . . . .	»	80
Tavola 2.10	- Persone residenti e temporaneamente presenti in particolari convivenze per posizione nella convivenza, sesso, luogo di nascita, stato civile, grado di istruzione, cittadinanza e luogo di dimora abituale nell'ottobre '86 . . . . .	»	81
Tavola 2.11	- Ricoverati temporaneamente presenti negli istituti di cura per tipo di istituto e Regione di dimora abituale . . . . .	»	82

### **GLI STRANIERI**

Tavola 2.12	- Stranieri residenti per classe di età, Paese di cittadinanza e sesso . . . . .	<b>Pag.</b>	<b>83</b>
Tavola 2.13	- Stranieri temporaneamente presenti e residenti all'estero per classe di età, Paese di cittadinanza e sesso . . . . .	»	84
Tavola 2.14	- Stranieri residenti e stranieri temporaneamente presenti per condizione abitativa e Paese di cittadinanza . . . . .	»	85
Tavola 2.15	- Gli stranieri nella Regione: indicatori per cittadinanza . . . . .	»	85

### **LE ABITAZIONI**

Tavola 2.16	- Abitazioni occupate e non occupate per epoca di costruzione, destinazione d'uso del fabbricato e numero di abitazioni . . . . .	<b>Pag.</b>	<b>86</b>
Tavola 2.17	- Abitazioni per numero di stanze e presenza di servizi nell'abitazione . . . . .	»	88
Tavola 2.18	- Abitazioni occupate per numero di persone, numero di stanze e titolo di godimento . . . . .	»	89
Tavola 2.19	- Abitazioni non occupate per numero di stanze, tipo di utilizzazione, eventuale disponibilità per la vendita e/o l'affitto . . . . .	»	90

### **LE CONDIZIONI ABITATIVE**

Tavola 2.20	- Famiglie residenti per numero di componenti e specie di alloggio in cui vivono . . . . .	<b>Pag.</b>	<b>90</b>
Tavola 2.21	- Famiglie residenti per numero di componenti e tipo di servizi presenti nell'abitazione . . . . .	»	90
Tavola 2.22	- Persone residenti in altro tipo di alloggio e senza abitazione per sesso, situazione abitativa e luogo di dimora nel 1986, stato civile, grado di istruzione, condizione professionale e cittadinanza . . . . .	»	91



## *L'ISTRUZIONE*

Tavola 2.23 - Popolazione residente in età da 6 anni in poi per classe di età, grado di istruzione e sesso . . . . .	<i>Pag.</i>	92
Tavola 2.24 - Persone che frequentano asilo nido, scuola materna o un corso regolare di studi, tasso di scolarità, tasso di non conseguimento della scuola dell'obbligo, per sesso ed età . . . . .	»	98

## *GLI OCCUPATI, LE ATTIVITÀ ECONOMICHE E LE PROFESSIONI*

Tavola 2.25 - Occupati per classe di età, attività economica, posizione nella professione e sesso . . . . .	<i>Pag.</i>	99
Tavola 2.26 - Occupati per classe di età, professione e sesso . . . . .	»	100

## *I GIOVANI E GLI ANZIANI*

Tavola 2.27 - Bambini e ragazzi fino a 17 anni in famiglia per numero di fratelli, di genitori, presenza di parenti e condizione dei genitori . . . . .	<i>Pag.</i>	103
Tavola 2.28 - Popolazione residente in età da 18 a 34 anni per classe di età, tipo di famiglia o di convivenza in cui vive e sesso . . . . .	»	104
Tavola 2.29 - Popolazione residente da 65 anni in poi per classe di età, numero di componenti della famiglia, relazioni di parentela e sesso . . . . .	»	106

## *LE DONNE: LA FAMIGLIA ED IL LAVORO*

Tavola 2.30 - Donne coniugate in età da 15 a 44 anni per durata dell'ultimo matrimonio, età, numero di figli conviventi e condizione della donna . . . . .	<i>Pag.</i>	107
Tavola 2.31 - Casalinghe e donne occupate per numero di componenti della famiglia e numero di componenti minori di 6 anni, minori di 14 anni e maggiori di 74 anni . . . . .	»	109
Tavola 2.32 - Donne per classe di età, condizione e numero di figli conviventi . . . . .	»	111
Tavola 2.33 - Donne con figli conviventi per classe di età della donna, età del figlio più piccolo, numero di figli e condizione della donna . . . . .	»	113

## *I RITIRATI DAL LAVORO*

Tavola 2.34 - Ritirati dal lavoro per sesso, istruzione, classe di età e stato civile . . . . .	<i>Pag.</i>	115
-------------------------------------------------------------------------------------------------	-------------	-----

## *GLI SPOSTAMENTI VERSO IL LUOGO DI STUDIO O DI LAVORO*

Tavola 2.35 - Studenti per mezzo utilizzato, luogo di studio e tempo impiegato . . . . .	<i>Pag.</i>	116
Tavola 2.36 - Occupati per mezzo utilizzato, luogo di lavoro e tempo impiegato . . . . .	»	117

### 1986-1991: LA MOBILITÀ NEL LAVORO E NEL TERRITORIO

Tavola 2.37 - Popolazione residente in età da 19 anni in poi per condizione, attività economica nel 1986, nel 1991 e sesso . . . . .	Pag.	118
Tavola 2.38 - Popolazione residente in età da 6 anni in poi per luogo di residenza nel 1986, classe di età e sesso . . . . .	»	119

### CAPITOLO 3 – IL FRIULI-VENEZIA GIULIA E LE SUE PROVINCE

Tavola 3.1 - Aggregati per Provincia . . . . .	Pag.	120
Tavola 3.2 - Indicatori relativi alla popolazione per Provincia . . . . .	»	120
Tavola 3.3 - Indicatori relativi alle famiglie per Provincia . . . . .	»	120
Tavola 3.4 - Indicatori relativi a popolazione e istruzione per Provincia . . . . .	»	121
Tavola 3.5 - Indicatori relativi a popolazione e lavoro per Provincia . . . . .	»	121
Tavola 3.6 - Indicatori relativi alle abitazioni per Provincia . . . . .	»	121

### PARTE SECONDA — IL FRIULI-VENEZIA GIULIA NEL DETTAGLIO

#### CAPITOLO 4 – DATI REGIONALI

Tavola 4.1 - Popolazione residente in età da 6 anni in poi per grado di istruzione, classe di età, condizione professionale o non professionale e sesso . . . . .	Pag.	125
Tavola 4.2 - Popolazione residente attiva e non attiva per classe di età e sesso; attiva per sezione di attività economica e posizione nella professione; non attiva per condizione non professionale . . . . .	»	128
Tavola 4.3 - Popolazione residente attiva e non attiva per stato civile e sesso; attiva per sezione di attività economica e posizione nella professione; non attiva per condizione non professionale . . . . .	»	137
Tavola 4.4 - Popolazione residente attiva in condizione professionale per posizione nella professione, sezione, sottosezione, divisione e gruppo di attività economica . . . . .	»	146
Tavola 4.5 - Popolazione residente attiva in condizione professionale per sesso e professione . . . . .	»	154
Tavola 4.6 - Popolazione residente disoccupata per classe di età, settore di attività economica, grado di istruzione e sesso . . . . .	»	157
Tavola 4.7 - Popolazione residente in cerca di prima occupazione per classe di età, grado di istruzione e sesso . . . . .	»	160
Tavola 4.8 - Popolazione residente attiva in condizione professionale per sezione di attività economica, singolo anno di età e sesso . . . . .	»	163
Tavola 4.9 - Popolazione residente da 6 anni in poi in condizione non professionale per singolo anno di età e sesso . . . . .	»	169

Tavola 4.10 - Popolazione residente in condizione professionale per posizione nella professione, singolo anno di età e settore di attività economica . . . . .	Pag.	175
Tavola 4.11 - Popolazione residente in età da 5 anni in poi per classe di età, luogo di residenza nel 1986 e sesso . . . . .	»	178
Tavola 4.12 - Popolazione residente in età da 19 anni in poi per condizione e attività economica nel 1986, nel 1991, luogo di residenza nel 1986 e sesso . . . . .	»	184
Tavola 4.13 - Popolazione residente in età da 19 anni in poi per condizione e attività economica nel 1986, nel 1991, classe di età nel 1991 e sesso . . . . .	»	187
Tavola 4.14 - Occupati per mezzo utilizzato, luogo di lavoro, tempo impiegato e attività economica . . . . .	»	190
Tavola 4.15 - Famiglie residenti e componenti per ampiezza e numero di componenti occupati, in cerca di nuova occupazione, in età inferiore a 6 anni, in età di 60 anni e più, in età di 75 anni e più . . . . .	»	193
Tavola 4.16 - Famiglie residenti e componenti per condizione professionale o non professionale dei componenti, attività economica e condizione della persona di riferimento della famiglia . . . . .	»	194
Tavola 4.17 - Persone sole per stato civile, sesso, classe di età e condizione abitativa . . . . .	»	195
Tavola 4.18 - Nuclei familiari costituiti da coppie, sposate o conviventi coniugalmente con o senza figli, per classe di età e presenza di figli minorenni . . . . .	»	197
Tavola 4.19 - Nuclei familiari costituiti da coppie, sposate o conviventi coniugalmente con o senza figli, per classe di età della donna, numero dei componenti occupati e numero dei figli conviventi . . . . .	»	198
Tavola 4.20 - Nuclei familiari costituiti da solo genitore e figli per sesso, numero di figli, età, stato civile e condizione del genitore . . . . .	»	199
Tavola 4.21 - Coppie coniugate per durata dell'ultimo matrimonio, numero di figli, età del più piccolo e condizione professionale dei componenti la coppia . . . . .	»	200
Tavola 4.22 - Coppie per stato civile dei partner e numero di figli . . . . .	»	202
Tavola 4.23 - Coppie per condizione dei partner e numero di figli . . . . .	»	203
Tavola 4.24 - Coppie per grado di istruzione dei partner e classe di età della donna . . . . .	»	206
Tavola 4.25 - Nuclei monogenitore per sesso, classe di età, stato civile, condizione, grado di istruzione e numero di figli . . . . .	»	208
Tavola 4.26 - Nuclei monogenitore con almeno un figlio a carico minorenni o in età fino a 30 anni per sesso, condizione del genitore ed età del figlio più piccolo . . . . .	»	210

Tavola 4.27 - Popolazione residente in convivenza per permanenza in convivenza, età e posizione nella convivenza . . . . .	Pag.	211
Tavola 4.28 - Convivenze e componenti permanenti, attivi e non attivi, per tipo di convivenza e sesso . . . . .	»	212
Tavola 4.29 - Stranieri residenti per sesso, stato civile e Paese di cittadinanza . . . . .	»	213
Tavola 4.30 - Stranieri residenti per classe di età, stato civile e sesso . . . . .	»	213
Tavola 4.31 - Stranieri residenti per classe di età, condizione professionale per attività economica, posizione nella professione, condizione non professionale e sesso . . . . .	»	214
Tavola 4.32 - Stranieri residenti occupati per classe di età, Paese di cittadinanza e sesso . . . . .	»	215
Tavola 4.33 - Stranieri residenti da 5 anni in poi per classe di età, luogo di residenza nel 1986 e sesso . . . . .	»	216
Tavola 4.34 - Famiglie con almeno uno straniero residente per numero di componenti della famiglia e numero di stranieri . . . . .	»	222
Tavola 4.35 - Famiglie con almeno uno straniero residente per numero di componenti stranieri, condizione abitativa, titolo di godimento dell'abitazione, numero di stanze e presenza di servizi . . . . .	»	222
Tavola 4.36 - Stranieri temporaneamente presenti e residenti all'estero per sesso, stato civile e Paese di cittadinanza . . . . .	»	222
Tavola 4.37 - Stranieri temporaneamente presenti e residenti all'estero per classe di età e situazione lavorativa o non lavorativa in Italia nella settimana precedente la data del censimento . . . . .	»	223
Tavola 4.38 - Stranieri temporaneamente presenti e residenti all'estero occupati per classe di età, Paese di cittadinanza e sesso . . . . .	»	223
Tavola 4.39 - Stranieri temporaneamente presenti e residenti all'estero per durata della presenza in Italia, Paese di cittadinanza e sesso . . . . .	»	224
Tavola 4.40 - Stranieri temporaneamente presenti e residenti all'estero per motivo prevalente della presenza in Italia, Paese di cittadinanza e sesso . . . . .	»	225
Tavola 4.41 - Stranieri temporaneamente presenti in abitazioni occupate e non occupate per numero di stranieri, numero di stanze e presenza di servizi . . . . .	»	226
Tavola 4.42 - Abitazioni occupate per numero di stanze, numero di famiglie, figura giuridica del proprietario, epoca di costruzione e titolo di godimento . . . . .	»	227
Tavola 4.43 - Abitazioni occupate per figura giuridica del proprietario, epoca di costruzione e titolo di godimento . . . . .	»	228
Tavola 4.44 - Abitazioni occupate in fabbricato utilizzato esclusivamente ad uso abitativo per numero di stanze e servizi installati . . . . .	»	229

Tavola 4.45 - Abitazioni occupate in fabbricato utilizzato prevalentemente ad uso abitativo e non abitativo e in fabbricato rurale per numero di abitazioni, numero di stanze e servizi installati . . . . .	Pag.	229
Tavola 4.46 - Abitazioni occupate per numero di occupanti, classe di superficie e titolo di godimento . . . . .	»	230
Tavola 4.47 - Abitazioni occupate per numero di stanze, famiglie, componenti e condizione occupazionale dei componenti . . . . .	»	230
Tavola 4.48 - Abitazioni occupate fornite di impianti igienico-sanitari per numero di abitazioni, stanze, famiglie, occupanti, titolo di godimento, figura giuridica del proprietario ed epoca di costruzione . . . . .	»	231
Tavola 4.49 - Abitazioni occupate fornite di acqua potabile, riscaldamento, acqua calda e telefono, per numero di abitazioni, stanze, famiglie, occupanti, titolo di godimento, figura giuridica del proprietario ed epoca di costruzione . . . . .	»	233

#### CAPITOLO 5 – DATI PER AGGREGAZIONI COMUNALI E PER LOCALITÀ ABITATE

Tavola 5.1 - Numero dei Comuni, popolazione residente per classe di altitudine del centro principale dei Comuni e classe di superficie territoriale . . .	Pag.	235
Tavola 5.2 - Località abitate e popolazione residente per classe di altitudine del centro principale del Comune e classe di ampiezza demografica delle località abitate . . . . .	»	236
Tavola 5.3 - Centri e nuclei abitati e relativa popolazione residente per classe di ampiezza demografica dei centri abitati e classe di ampiezza demografica dei Comuni . . . . .	»	238
Tavola 5.4 - Popolazione residente per classe di età, stato civile, sesso, classe di ampiezza demografica dei Comuni, tipo di località abitata e relativa classe di altitudine . . . . .	»	240
Tavola 5.5 - Popolazione residente in età da 6 anni in poi per grado di istruzione, sesso, classe di ampiezza demografica dei Comuni, tipo di località abitata e relativa classe di altitudine . . . . .	»	243
Tavola 5.6 - Studenti per mezzo utilizzato e tempo impiegato per raggiungere il luogo di studio per classe di ampiezza demografica dei Comuni, tipo di località abitata e relativa classe di altitudine . . . . .	»	246
Tavola 5.7 - Popolazione residente in età da 14 anni in poi per condizione, sesso, classe di ampiezza demografica dei Comuni, tipo di località abitata e relativa classe di altitudine . . . . .	»	247
Tavola 5.8 - Occupati per mezzo utilizzato e tempo impiegato per raggiungere il luogo di lavoro per classe di ampiezza demografica dei Comuni, tipo di località abitata e relativa classe di altitudine . . . . .	»	250

Tavola 5.9 - Famiglie residenti e componenti secondo la tipologia della famiglia per classe di ampiezza demografica dei Comuni, tipo di località abitata e relativa classe di altitudine . . . . .	Pag.	251
Tavola 5.10 - Abitazioni, numero di stanze, occupanti per numero e classe di ampiezza demografica dei Comuni, numero e tipo di località abitata e relativa classe di altitudine . . . . .	»	253
Tavola 5.11 - Abitazioni occupate per epoca di costruzione del fabbricato, classe di ampiezza demografica dei Comuni, tipo di località abitata e relativa classe di altitudine . . . . .	»	254
Tavola 5.12 - Abitazioni non occupate per motivo della non occupazione, disponibilità, classe di ampiezza demografica dei Comuni, tipo di località abitata e relativa classe di altitudine . . . . .	»	255
Tavola 5.13 - Famiglie in abitazione per numero di componenti, classe demografica del Comune di residenza, tipo di località abitata e servizi presenti nell'abitazione . . . . .	»	256
Tavola 5.14 - Famiglie in abitazione per condizione e posizione professionale della persona di riferimento, classe demografica del Comune di residenza, tipo di località abitata e servizi presenti nell'abitazione . . . . .	»	258

#### APPENDICE

Tavole disponibili solo su floppy disk . . . . .	»	261
--------------------------------------------------	---	-----

Fac simile dei questionari di rilevazione:

Mod. Istat CP.1: Foglio di famiglia

Mod. Istat CP.2: Foglio di convivenza

Mod. Istat CP.3: Foglio individuale per straniero non residente in Italia

## Presentazione

Nel Fascicolo sono riportati i dati definitivi del 13° Censimento generale della popolazione e del Censimento generale delle abitazioni relativi al Friuli-Venezia Giulia. Le tavole in esso contenute forniscono un'immagine delle principali caratteristiche strutturali della popolazione e delle abitazioni.

Per la messa a punto del piano della rilevazione si è tenuto conto delle proposte formulate da un'apposita Commissione di studio istituita presso l'Istituto Nazionale di Statistica della quale hanno fatto parte docenti universitari e rappresentanti di Amministrazioni pubbliche e di vari Enti interessati all'utilizzazione dei dati censuari; naturalmente la Commissione ha tenuto in debito conto, dedicandovi più sessioni di lavoro, anche delle necessità conoscitive di carattere internazionale, in particolare di quelle espresse dalla Comunità Europea.

Dopo brevi cenni storici sui Censimenti della popolazione e delle abitazioni effettuati in Italia, vengono fornite indicazioni sulle basi giuridiche del Censimento, sulla struttura organizzativa adottata, sulle unità di rilevazione e sugli strumenti classificatori.

La determinazione delle basi territoriali ha registrato delle importanti novità. Al fine di semplificare le procedure adottate nei passati Censimenti è infatti maturato il proposito di ricorrere al tele-rilevamento che ha tra l'altro consentito di lavorare su carte aggiornate.

Ai Comuni sono stati inviati supporti cartografici sui quali le località abitate erano state già individuate sulla scorta dei segnali inviati dal satellite e ad essi è spettato di «validarne» le risultanze. In tal modo il lavoro degli organi periferici è stato agevolato, i tempi per lo svolgimento di tutte le operazioni sono stati compressi, vi sono inoltre state maggiori garanzie sulla completa enumerazione di tutti gli insediamenti. Il programma censuario ha previsto la costruzione di un *data base* geografico che amplia le potenzialità informative dei risultati censuari: su questo archivio confluiscono anche i dati relativi alle sezioni di Censimento e allo stradario informatizzato.

Per ulteriori e più approfondite informazioni si rimanda alle pubblicazioni dell'Istat *Anagrafe della popolazione*, Metodi e Norme, Serie B, Edizione 1992, e al Fascicolo 1 del volume *La proiezione dei Censimenti 1991*.

Al fine di facilitare l'interpretazione delle notizie riportate nelle tavole sono state redatte delle apposite Avvertenze nelle quali viene chiarito il significato e il contenuto dei dati indicati in ciascuna di esse, mentre, per una più agevole lettura, le tavole stesse sono state raggruppate in due Parti secondo il grado di approfondimento dell'analisi: nella Parte prima (Capitoli 1, 2 e 3) sono stati considerati gli aspetti generali, nella Parte seconda (Capitoli 4 e 5) aspetti sempre più particolareggiati.

In particolare:

il Capitolo 1 - IL FRIULI-VENEZIA GIULIA NEGLI ULTIMI 30 ANNI ATTRAVERSO I CENSIMENTI riporta, per i principali caratteri rilevati, i confronti con i Censimenti del 1961, 1971 e 1981 in termini di valori assoluti e percentuali;

il Capitolo 2 - IL FRIULI-VENEZIA GIULIA OGGI: IMMAGINI DELLA REGIONE contiene i risultati di elaborazioni riferite alle principali caratteristiche demografico-sociali: tali elaborazioni consentono, con immediatezza, di avere una immagine generale della Regione alla data del Censimento;

il Capitolo 3 - IL FRIULI-VENEZIA GIULIA E LE SUE PROVINCE riporta per ciascuna Provincia della Regione i dati relativi ai principali caratteri demografico-sociali rilevati;

il Capitolo 4 - DATI REGIONALI fornisce una serie di tavole nelle quali sono stati considerati, in dettaglio, alcuni aspetti di ordine demografico, sociale o economico;

il Capitolo 5 - DATI PER AGGREGAZIONI COMUNALI E PER LOCALITÀ ABITATE contiene elaborazioni dettagliate su alcuni caratteri a livello di Provincia.

Tenuto conto che le tavole sono in parte identiche a quelle del fascicolo provinciale (ottenute infatti come semplici aggregazioni) ed in parte sono nuove, è evidenziata nel Prospetto 1 l'esatta rispondenza nella loro numerazione.

Per una più completa conoscenza delle modalità tecniche seguite per l'esecuzione del Censimento, vedasi il volume dell'Istat *13° Censimento generale della popolazione e 7° Censimento generale dell'industria e dei servizi, 20-21 ottobre 1991 - Disposizioni per gli Organi periferici e Istruzioni per il rilevatore*, Edizione 1991, ed inoltre *La progettazione dei Censimenti 1991*, Fascicolo n. 2 - *Censimento della popolazione: Il piano di rilevazione*.



**Prospetto 1 - Rispondenza nella numerazione delle tavole tra Fascicolo regionale e Fascicolo provinciale (a)**

Fascicolo regionale	Fascicolo provinciale	Fascicolo regionale	Fascicolo provinciale	Fascicolo regionale	Fascicolo provinciale
Tav. 1.1	Tav. 1.1	Tav. 3.1	—	Tav. 4.38	Tav. 4.25
Tav. 1.2	Tav. 1.2	Tav. 3.2	—	Tav. 4.39	Tav. 4.26
Tav. 1.3	Tav. 1.3	Tav. 3.3	—	Tav. 4.40	Tav. 4.27
Tav. 1.4	Tav. 1.4	Tav. 3.4	—	Tav. 4.41	Tav. 4.28
Tav. 2.1	Tav. 7.2	Tav. 3.5	—	Tav. 4.42	Tav. 4.29
Tav. 2.2	Tav. 7.3	Tav. 3.6	—	Tav. 4.43	Tav. 4.30
Tav. 2.3	—	Tav. 4.1	Tav. 4.2	Tav. 4.44	Tav. 4.31
Tav. 2.4	Tav. 2.4	Tav. 4.2	Tav. 4.3	Tav. 4.45	Tav. 4.32
Tav. 2.5	Tav. 2.5	Tav. 4.3	Tav. 4.4	Tav. 4.46	Tav. 4.33
Tav. 2.6	Tav. 2.6	Tav. 4.4	Tav. 4.5	Tav. 4.47	Tav. 4.34
Tav. 2.7	Tav. 2.7	Tav. 4.5	Tav. 4.6	Tav. 4.48	Tav. 4.35
Tav. 2.8	Tav. 2.8	Tav. 4.6	—	Tav. 4.49	Tav. 4.36
Tav. 2.9	Tav. 2.9	Tav. 4.7	—	Tav. 5.1	—
Tav. 2.10	—	Tav. 4.8	—	Tav. 5.2	—
Tav. 2.11	—	Tav. 4.9	—	Tav. 5.3	—
Tav. 2.12	Tav. 2.10	Tav. 4.10	—	Tav. 5.4	—
Tav. 2.13	Tav. 2.11	Tav. 4.11	—	Tav. 5.5	—
Tav. 2.14	Tav. 2.12	Tav. 4.12	Tav. 4.7	Tav. 5.6	—
Tav. 2.15	Tav. 2.13	Tav. 4.13	—	Tav. 5.7	—
Tav. 2.16	Tav. 2.14	Tav. 4.14	Tav. 4.8	Tav. 5.8	—
Tav. 2.17	Tav. 2.15	Tav. 4.15	Tav. 4.9	Tav. 5.9	—
Tav. 2.18	Tav. 2.16	Tav. 4.16	Tav. 4.10	Tav. 5.10	—
Tav. 2.19	Tav. 2.17	Tav. 4.17	Tav. 4.11	Tav. 5.11	—
Tav. 2.20	Tav. 2.18	Tav. 4.18	Tav. 4.12	Tav. 5.12	—
Tav. 2.21	Tav. 2.19	Tav. 4.19	Tav. 4.13	Tav. 5.13	—
Tav. 2.22	—	Tav. 4.20	Tav. 4.14	Tav. 5.14	—
Tav. 2.23	—	Tav. 4.21	—	Tav. 6.1	—
Tav. 2.24	Tav. 2.21	Tav. 4.22	—	Tav. 6.2	—
Tav. 2.25	Tav. 2.22	Tav. 4.23	—	Tav. 6.3	Tav. 7.4
Tav. 2.26	Tav. 2.23	Tav. 4.24	—	Tav. 6.4	Tav. 7.5
Tav. 2.27	Tav. 2.24	Tav. 4.25	—	Tav. 6.5	Tav. 7.6
Tav. 2.28	Tav. 2.25	Tav. 4.26	—	Tav. 6.6	—
Tav. 2.29	Tav. 2.26	Tav. 4.27	Tav. 4.15	Tav. 6.7	—
Tav. 2.30	Tav. 2.27	Tav. 4.28	Tav. 4.16	Tav. 6.8	—
Tav. 2.31	Tav. 2.28	Tav. 4.29	Tav. 4.17	Tav. 6.9	Tav. 7.7
Tav. 2.32	—	Tav. 4.30	Tav. 4.18	Tav. 6.10	Tav. 7.8
Tav. 2.33	—	Tav. 4.31	Tav. 4.19	Tav. 6.11	Tav. 7.9
Tav. 2.34	Tav. 2.29	Tav. 4.32	Tav. 4.20	Tav. 6.12	Tav. 7.10
Tav. 2.35	Tav. 2.30	Tav. 4.33	—	Tav. 6.13	Tav. 7.11
Tav. 2.36	Tav. 2.31	Tav. 4.34	Tav. 4.21	Tav. 6.14	Tav. 7.12
Tav. 2.37	Tav. 2.32	Tav. 4.35	Tav. 4.22	Tav. 6.15	—
Tav. 2.38	Tav. 2.33	Tav. 4.36	Tav. 4.23	Tav. 6.16	—
		Tav. 4.37	Tav. 4.24	Tav. 6.17	—
				Tav. 6.18	Tav. 7.13
				Tav. 6.19	Tav. 7.14

(a) Le tavole dei capitoli 6 e 7 sono disponibili solo su floppy disk.



# Introduzione

## 1 - Cenni storici

I Censimenti generali della popolazione e delle abitazioni hanno una storia ormai lunga nel nostro Paese.

Infatti, per quanto riguarda il Censimento della popolazione, dall'unificazione ad oggi sono state effettuate tredici rilevazioni: l'ultimo Censimento del 20 ottobre 1991 è il quinto dal dopoguerra ed il settimo effettuato dall'Istat (l'Istat è stato istituito con la Legge 9 luglio 1926 n. 1162).

Il primo Censimento demografico fu effettuato nel 1861; il secondo a dieci anni di distanza, nel 1871, in attuazione di una legge che stabiliva, tra l'altro, l'esecuzione del Censimento ogni dieci anni. I Censimenti successivi seguirono ad intervalli decennali negli anni terminanti con 1 sino al 1931, ad eccezione del 1891, anno in cui non fu eseguito per difficoltà di carattere finanziario.

Innovazioni furono poi introdotte dai decreti riguardanti i Censimenti del 1931 e del 1936. L'Istat infatti, pochi anni dopo la sua istituzione, si fece promotore di una riforma intesa a stabilire una prefissata periodicità e successione nel tempo dei vari Censimenti demografici. L'art. 1 del R.D. 6 novembre 1930, n. 1503, stabilì che i Censimenti generali della popolazione dovessero effettuarsi ogni 5 anni. La periodicità quinquennale fu ribadita dalla Legge 4 luglio 1941, n. 766, la quale precisava che «La data del Censimento generale della popolazione successivo alla emanazione della presente legge sarà stabilita con apposito provvedimento».

Si è così verificato che con le ultime cinque rilevazioni censuarie fosse ripristinata la cadenza decennale tanto che la norma del 1941, concernente la periodicità quinquennale, può ritenersi in un certo senso implicitamente abrogata.

Per quanto riguarda le abitazioni, il primo Censimento (abbinato a quello della popolazione) fu eseguito nel 1951. In precedenza, in occasione dei Censimenti della popolazione, erano stati rilevati solamente alcuni caratteri concernenti le abitazioni. Una particolare indagine sulle abitazioni fu comunque attuata nel 1931, con il 7° Censimento demografico, in 422 Comuni (nei Comuni capoluogo e in quelli con 20.000 e più abitanti). Dal 1951 l'abbinamento dei due Censimenti è proseguito come avviene, peraltro, nella quasi totalità degli altri Paesi.

## 2 - Basi giuridiche

Il 13° Censimento generale della popolazione e il Censimento generale delle abitazioni hanno avuto luogo, con riferimento alla data del 20 ottobre 1991, in attuazione della Legge 9 gennaio 1991, n. 11 e del relativo Regolamento di esecuzione del 23 luglio 1991, n. 254 emanato con Decreto del Presidente della Repubblica.

### 3 - Rete di rilevazione

L'organizzazione periferica per l'esecuzione dei Censimenti è stata costituita dai seguenti organi:

- *Commissione regionale di Censimento*, costituita con provvedimento del Presidente dell'Istat in ogni Regione escluso il Trentino-Alto Adige, avente il compito di agevolare nell'ambito regionale il regolare e corretto adempimento delle funzioni attribuite agli altri organi di Censimento locali, nonché di svolgere opera informativa e divulgativa sulle finalità dei Censimenti stessi;

- *Comitato provinciale di Censimento*, istituito in ogni Provincia con provvedimento del Prefetto, avente il compito di fornire indicazioni circa la regolare e uniforme applicazione delle disposizioni previste dal Regolamento di esecuzione dei Censimenti e delle istruzioni emanate dall'Istat; vigilare sulla corretta e tempestiva esecuzione dei compiti affidati agli Uffici comunali di Censimento, sulla base delle indicazioni fornite dal responsabile dell'Ufficio provinciale di Censimento; di adottare, nei casi di non regolare svolgimento delle operazioni censuarie da parte degli Uffici comunali di Censimento, le iniziative necessarie per rimuoverne le cause;

- *Ufficio provinciale di Censimento*, con il compito di vigilare per assicurare il tempestivo e regolare svolgimento delle operazioni affidate agli Uffici comunali di Censimento, secondo le modalità e il calendario stabiliti dall'Istat e, nel caso di irregolarità, proporre al Comitato provinciale di Censimento gli interventi ritenuti necessari; inviare all'Istat, con le modalità e i tempi indicati dall'Istituto stesso, rapporti sullo stato delle operazioni censuarie, tenendo conto delle relazioni degli ispettori provinciali e dei rapporti inviati dagli Uffici comunali di Censimento; effettuare gli adempimenti amministrativi e contabili demandati dall'Istat con apposite istruzioni;

- *Ufficio comunale di Censimento*, con l'incarico di svolgere numerose operazioni, secondo le disposizioni impartite dall'Istat, riguardanti la ripartizione del territorio comunale in sezioni di Censimento, la selezione e la formazione dei rilevatori e dei coordinatori e il controllo della loro attività, l'invio all'Ufficio provinciale di Censimento di rapporti periodici sullo svolgimento delle operazioni censuarie;

- *Prefetto*, in quanto responsabile del buon andamento delle operazioni di Censimento nella Provincia, secondo quanto previsto dal Regolamento di esecuzione del Censimento;

- *Sindaco*, coadiuvato dal Segretario comunale, in quanto responsabile del buon andamento delle operazioni di Censimento nell'ambito del Comune.

Altri componenti della rete di rilevazione sono stati:

- *Coordinatore*, previsto per i Comuni che alla data del 31 dicembre 1990 avevano una popolazione superiore ai 10.000 abitanti e scelto preferibilmente tra il personale dipendente del Comune o il personale civile di altre Amministrazioni ed Enti pubblici, con l'incarico di controllare giornalmente l'attività di raccolta dei dati effettuata dai rilevatori nonché di fornire agli stessi la necessaria assistenza ai fini del regolare svolgimento delle operazioni censuarie;

- *Rilevatore*, scelto preferibilmente tra il personale dipendente del Comune o il personale civile di altre Amministrazioni ed Enti pubblici, con l'incarico di effettuare la raccolta dei dati nell'ambito di una o più sezioni di Censimento assegnategli.

A complemento dell'illustrazione delle componenti in cui si è articolata la rete di rilevazione, si riportano nel prospetto che segue alcuni dati sulle caratteristiche socio-demografiche dei rilevatori e dei coordinatori utilizzati dai Comuni.

**Prospetto 1 – Caratteristiche socio-demografiche dei rilevatori e coordinatori nominati nel Friuli-Venezia Giulia**

MODALITÀ	RILEVATORI		COORDINATORI	
	Numero	%	Numero	%
<b>TOTALE</b>	<b>2.141</b>	<b>100,0</b>	<b>93</b>	<b>100,0</b>
<b>Sesso</b>				
Maschi	819	38,3	37	39,8
Femmine	1.322	61,7	56	60,2
<b>Classe d'età (anni)</b>				
Meno di 25	1.479	69,1	29	31,2
25-29	377	17,6	34	36,6
30-39	213	9,9	24	25,8
40-49	56	2,6	3	3,2
50-59	12	0,6	1	1,1
60 e più	4	0,2	2	2,2
<b>Grado d'istruzione</b>				
Laureati	94	4,4	30	32,3
Diplomati	2.003	93,6	60	64,5
Non diplomati	44	2,1	3	3,2
<b>Condizione abituale</b>				
Occupati	291	13,6	17	18,3
Di cui dipendenti comunali	136	6,4	11	11,8
Disoccupati e in cerca di prima occupazione	793	37,0	49	52,7
Studenti	989	46,2	22	23,7
Altre condizioni non professionali	68	3,2	5	5,4
<b>Precedenti esperienze come rilevatore</b>				
SI	198	9,2	22	23,7
NO	1.943	90,8	71	76,3

#### 4 - Unità di rilevazione e strumenti classificatori

Le unità di rilevazione per il Censimento della popolazione sono la famiglia e la convivenza; per il Censimento delle abitazioni sono l'abitazione occupata o non occupata e l'altro tipo di alloggio.

Le profonde trasformazioni economico-sociali avvenute negli anni '80 e i mutamenti tecnologici previsti negli anni '90 hanno comportato la necessità di effettuare un radicale rinnovamento degli strumenti classificatori utilizzati per il Censimento. Tale operazione, effettuata in particolar modo per le fondamentali classificazioni delle professioni e delle attività economiche, ha riguardato anche quelle degli Stati esteri e dei titoli di studio.

## **5 - Qualità dei dati**

Assicurare un adeguato standard qualitativo ai risultati prodotti è stato assunto come uno degli obiettivi strategici del Censimento 1991; è così possibile utilizzare pienamente il patrimonio informativo dei Censimenti generali, raggiungendo livelli «sostanziosi» di analisi.

Il perseguimento di tale obiettivo è risultato particolarmente oneroso e complesso. Infatti, anche se da un punto di vista logico il Censimento è assimilabile ad una qualsiasi indagine statistica, la dimensione delle popolazioni e dei relativi archivi di dati, i legami con molteplici statistiche, oltre che le stesse modalità di rilevazione (in cui devono anche essere individuate sul territorio le unità), rendono le operazioni di controllo particolarmente impegnative e delicate.

A tale complessità si è tentato di dare soluzione analizzando approfonditamente le operazioni necessarie al processo produttivo dei dati e, su tale base, integrando i singoli controlli e le azioni di correzione in un complesso unitario ed interdependente, ovvero in un sistema di controllo finalizzato a prevenire, individuare, correggere e valutare gli errori che possono insorgere nelle fasi di progettazione, rilevazione ed elaborazione del Censimento.

Si fornisce di seguito un quadro riassuntivo di tale sistema, ripercorrendo le singole fasi dell'indagine, ed i principali parametri per la valutazione della qualità dei dati, rimandando ad altre pubblicazioni per una più esauriente ed analitica documentazione dei singoli controlli e dei risultati da essi prodotti.

### **FASE DI PROGETTAZIONE**

Nella fase di progettazione sono state effettuate le operazioni necessarie a prevenire eventuali insufficienze nella formulazione e nella sequenza dei quesiti del questionario, a correggere i possibili errori nelle norme di rilevazione, a risolvere eventuali contraddizioni tra i diversi piani di lavoro in cui si articola il Censimento.

In particolare, l'indagine pilota condotta su un campione di circa 7.800 famiglie e 1.300 abitazioni non occupate ha permesso di selezionare tra due differenti versioni del questionario provvisorio e di rivedere le norme di rilevazione. La versione prescelta è stata quindi resa definitiva dopo avere apportato gli opportuni cambiamenti ed essere stata analizzata sotto il profilo logico formale mediante gli schemi della metodologia Entità - Relazioni.

L'esame delle coerenze tra i piani di rilevazione, codifica e revisione, di compatibilità e correzione, di elaborazione e diffusione ha permesso di fondere in un sistema integrato le diverse normative e protocolli.

### **RACCOLTA DEI DATI**

Nella fase di rilevazione ciascuna delle diverse figure (rispondenti, rilevatori e coordinatori) e delle differenti operazioni (dall'individuazione delle unità alla compilazione ed al ritiro dei questionari) che concorrono alla fase di rilevazione dei dati può originare errori di vario tipo ed intensità.

Allo scopo di ridurre e prevenire tali errori si è agito sulle fonti principali, da un lato sollecitando la collaborazione dei rispondenti e dall'altro curando in modo particolare l'organizzazione della rete di rilevazione.

La campagna di informazione ha permesso di raggiungere ampi strati della popolazione indagata poiché è stata condotta capillarmente utilizzando diversi mezzi di comunicazione di massa e sollecitando la collaborazione delle comunità straniere ed i centri di assistenza agli immigrati e ad altre particolari subpopolazioni.

Durante la fase di rilevazione sul campo, l'assistenza fornita ai cittadini mediante il «numero verde» e direttamente, dalle stesse strutture dell'Istat per sciogliere eventuali dubbi nella compilazione del questionario, ha anch'essa contribuito a ridurre l'errore di rilevazione.

I chiarimenti chiesti dai rispondenti costituiscono, da un lato una testimonianza della collaborazione dei cittadini (circa 200.000 chiamate in tutto il Paese), dall'altro costituiscono un indicatore delle difficoltà riscontrate dai rispondenti nella compilazione del questionario.

L'obiettivo di garantire un soddisfacente standard qualitativo alla rete di rilevazione è stato perseguito operando da un lato sulla selezione e l'addestramento del personale e dall'altro sull'organizzazione delle funzioni di controllo ed assistenza nelle operazioni sul campo.

Per migliorare la preparazione della rete di rilevazione e quindi prevenire gli errori dovuti all'inosservanza delle disposizioni e quelli relativi al contatto e all'assistenza dei rispondenti, una particolare attenzione è stata posta nella formazione e nell'addestramento, anche mediante nuove tecniche, dei diversi livelli dell'organizzazione periferica di supervisione e di rilevazione. Sono stati predisposti manuali e videocassette contenenti non solo le norme ma anche le modalità più idonee all'approccio con le differenti unità di rilevazione. Le funzioni di controllo e di assistenza sono state assicurate, a livello periferico, dagli Uffici provinciali di Censimento, dagli Uffici comunali di Censimento e dai coordinatori. Questa nuova figura, in particolare, è stata prevista dal D.P.R. 23 luglio 1991, n. 254 nei Comuni con più di 10.000 abitanti, con il compito di controllare giornalmente l'operato dei rilevatori e fornire agli stessi la necessaria assistenza al fine di garantire il regolare svolgimento delle operazioni censuarie. In ambito provinciale hanno, inoltre, operato ispettori dell'Istat, con il compito di garantire l'osservanza delle norme e fornire assistenza alla rete periferica.

Ai Comuni con più di 7.000 abitanti è stato fornito un terminale telematico con il quale, attraverso la rete Videotel, sono stati in grado di colloquiare agevolmente con le strutture centrali. Ciò ha permesso di realizzare, nel corso stesso del processo, un controllo centralizzato della fase di rilevazione dei dati nonché di rispondere tempestivamente ai chiarimenti richiesti dagli Uffici comunali e di intervenire in modo rapido ed efficace.

Per ulteriori dettagli su questa ed altre fasi di lavoro si rinvia al già citato Fascicolo 1 del volume *La progettazione dei Censimenti 1991*.

## FASE DI REVISIONE E CODIFICA

Prima di essere inviati ai centri di registrazione, i questionari raccolti sono stati sottoposti, presso i Comuni, ad operazioni di revisione e di codifica. La codifica di alcune informazioni non precodificate (ad esempio la professione od il titolo di studio) è stata svolta da personale specializzato preferibilmente dai coordinatori come previsto dall'art. 30 del Regolamento di esecuzione del Censimento, assicurando in tal modo, l'omogeneità ed un adeguato standard qualitativo a tali operazioni.

Per agevolare la fase di revisione e codifica e per assicurare una omogenea interpretazione delle norme, oltre ai manuali di rilevazione, sono state utilizzate, quale materiale di formazione, anche videocassette contenenti numerose esemplificazioni pratiche. Una prima revisione è stata effettuata dai coordinatori al momento della raccolta dei questionari; controlli quantitativi e qualitativi sono stati condotti dagli Uffici comunali prima dell'invio dei questionari ai centri di registrazione.

## CONFRONTO TRA I RISULTATI CENSUARI E LA SITUAZIONE ANAGRAFICA

A norma dell'art. 46 del D.P.R. n. 223 del 30 maggio 1989, regolamento di esecuzione della Legge n. 1228 del 24 dicembre 1954 sull'ordinamento delle Anagrafi della popolazione residente, i Comuni devono provvedere alla revisione dell'Anagrafe in base alle risultanze del Censimento generale della popolazione. L'Istat ha stabilito che tale operazione condotta sulla base del confronto con la situazione anagrafica, venisse effettuata nel corso stesso della raccolta dei modelli in modo da ottenere un immediato riscontro del grado di copertura del Censimento.

Nella regione Friuli-Venezia Giulia, i Comuni che hanno adempiuto a tale obbligo sono stati, al 28 febbraio 1993, 171 su un totale di 219 (in termini di popolazione il 78,1% di quella residente nella Regione).

## FASE DI REGISTRAZIONE

Dopo le operazioni di revisione e codifica, i fogli di Censimento sono stati registrati su supporto informatico. Tale fase di lavoro è particolarmente delicata nel caso dei Censimenti, perché la gran massa dei dati rende oneroso l'eventuale ritorno ai documenti cartacei nella successiva fase di controllo e di elaborazione dei dati.

Il complesso dei questionari è stato suddiviso in 7 lotti interregionali registrati da ditte esterne, con l'eccezione di 18 lotti che, avvalendosi dell'art. 8 della Legge 9 gennaio 1991, n. 11 sono



stati registrati in proprio da Comuni o consorzi di Comuni; ogni lotto è stato ripartito in più «invii», in linea di massima uno per ciascuna Provincia o, comunque, Comuni completi della singola Provincia.

Come misura precauzionale, alle ditte ed ai centri di registrazione comunali o intercomunali è stata richiesta una capacità tecnologica e logistica adeguata alla massa dei dati da trattare.

Numerosi controlli in loco sono stati effettuati per verificare la capacità tecnica dichiarata e, successivamente, il rispetto delle norme contrattuali.

Per prevenire gli errori ed agevolarne il controllo, è stato utilizzato un sistema di precodifica dei quesiti del questionario (sistema posizionale dei codici), atto a ridurre il verificarsi di sequenze di codici uguali e, quindi, la possibilità di errori dell'operatore. Per controllare, inoltre, l'effettiva presenza di modalità rare è stata adottata per talune variabili un tipo di registrazione (registrazione controllata) che impone all'operatore di controllare e ribattere il valore sospetto e, contemporaneamente, segnala in un apposito campo del record tale operazione.

L'accettazione del materiale registrato del singolo invio è stata subordinata ad una procedura di «accettazione» posta in essere al momento dell'acquisizione dei supporti informatici (nastri) da parte del Centro Unificato Servizi, struttura predisposta per l'occasione presso l'Istat. La procedura è stata strutturata in tre passi (controllo dei requisiti informatici, controllo quantitativo, controllo qualitativo) in ciascuno dei quali l'Istituto poteva rifiutarsi di accettare il nastro (con conseguente obbligo di nuova lavorazione da parte del centro di registrazione) se non avesse rispettato determinati parametri di qualità, fissati contrattualmente.

Il primo obiettivo è stata la verifica dei requisiti informatici del file prodotto (quali, ad esempio, la lunghezza dei vari tipi record o gli eventuali record doppi) e la compatibilità della registrazione con le caratteristiche dell'hardware usato dall'Istat.

Nel secondo controllo è stata verificata l'uguaglianza tra il numero di questionari rilevati ed inviati alla ditta e quello contenuto nel file. A tale scopo sono state utilizzate le informazioni contenute nei documenti che accompagnano il materiale cartaceo (dai Comuni al centro di registrazione e da questo all'Istat) ed i dati di consistenza a livello di singolo Comune o sezione di Censimento forniti direttamente all'Istat dagli Uffici comunali di Censimento. Contemporaneamente sono stati calcolati alcuni indicatori di coerenza tra i diversi tipi record, cui corrispondono differenti tipi di unità (ad esempio il rapporto tra i record corrispondenti alla famiglia e quelli relativi all'abitazione occupata, i record degli individui e quelli della famiglia, ecc.).

Il terzo controllo, infine, era volto a verificare la rispondenza tra le informazioni registrate sul singolo record e quelle contenute nel relativo supporto informatico; per ragioni di economicità e tempestività, tale controllo è stato effettuato su base campionaria.

Da ogni invio è stato selezionato, contemporaneamente, un campione di modelli ed i corrispondenti record; i questionari sono stati nuovamente registrati dalla struttura interna Istat ed i record del file così ottenuto sono stati collegati, mediante i codici identificativi, a quelli originariamente selezionati. Si è calcolato quindi l'errore medio di registrazione come rapporto tra il numero di byte differenti riscontrati in ogni coppia di record ed il numero complessivo di byte.

Tale errore medio, poiché calcolato su un campione, non può essere immediatamente confrontato con l'errore teorico ammissibile (pari al 5 per mille) ma deve essere comparato con un determinato valore di accettazione, fissato in funzione della numerosità del campione, del rischio del committente (ovvero la probabilità di accettare un file con un errore medio non tollerabile) e del rischio del fornitore (ovvero la probabilità di vedersi rifiutare un file che in realtà rientra negli standard di qualità prefissati nel contratto).

I parametri più significativi del controllo della registrazione per il Friuli-Venezia Giulia sono riportati nel seguente prospetto:

**Prospetto 2 - Fase di registrazione**

PRINCIPALI PARAMETRI	Valori
Numero invii	7
Numero invii rifiutati	—
Errore medio campionario in byte (per mille)	8,3
Tasso di campionamento (per mille)	1,4
Numero medio di byte per record	55,3

## CONTROLLO DELLE BASI TERRITORIALI

La suddivisione del territorio nazionale in sezioni di Censimento è stata alla base dell'organizzazione della rilevazione e svolge un ruolo fondamentale nelle analisi territoriali che vengono condotte sui risultati censuari. Il reticolo delle sezioni, inoltre, usato come base geografica di riferimento degli archivi statistici costituisce uno dei prodotti più rilevanti dell'operazione censuaria.

È stato, quindi, necessario verificare in modo approfondito la rispondenza delle operazioni effettuate dai Comuni alla normativa predisposta dall'Istat per la delimitazione delle sezioni di Censimento e delle località abitate e per la loro integrazione e coerenza.

La procedura di controllo ha riguardato, innanzitutto, la completezza del materiale inviato e l'accuratezza delle informazioni trasmesse. In presenza di eventuali lacune od omissioni, i Comuni sono stati sollecitati ad adempiere le norme e gli Ispettori dell'Istat o degli UPC sono intervenuti in loco per sanare le situazioni più complesse.

Sono stati oggetto di approfondito esame comparativo i seguenti elaborati:

- i supporti di carta lucida con la delimitazione delle località abitate modificate dai Comuni, ottenuti dal telerilevamento e dalla digitalizzazione dei confini amministrativi definiti in occasione dei Censimenti generali del 1981 ed aggiornati al 1991, in scala 1:25.000;
- la cartografia contenente la delimitazione delle sezioni di Censimento costituita dagli stessi supporti cartografici utilizzati per la definizione delle località abitate o da planimetrie a scala maggiore;
- i tabulati contenenti i toponimi delle località abitate con i relativi dati di altitudine;
- gli stati di sezione definitivi, ovvero i modelli ISTAT CP.9 contenenti l'elenco dei Fogli di famiglia e di convivenza, compilati dall'Ufficio comunale di Censimento;

- i tabulati contenenti alcune sintetiche notizie per sezione di Censimento e tipo di località abitata.

Le informazioni relative alla denominazione delle località abitate ed i relativi codici di sezione di Censimento sono state, infine, trasferite su supporto informatico.

## FASE DI CONTROLLO E CORREZIONE

I singoli invii, una volta accettati, sono stati aggregati a livello di Provincia ed il relativo file è stato sottoposto ad una procedura di controllo e correzione dei dati. Tale procedura è risultata complessa sia a causa del numero di unità statistiche presenti e dei rapporti logici che intercorrono tra esse, sia per la sequenza di operazioni e di metodi utilizzati.

I questionari utilizzati nella raccolta dei dati sono stati trasposti su supporto informatico nei seguenti tipi record:

- le abitazioni;
- le persone residenti in famiglia;
- le persone temporaneamente presenti in famiglia;
- le persone residenti in convivenza;
- le persone temporaneamente presenti in convivenza;
- gli stranieri.

Le suddette unità statistiche risultano collegate tra loro mediante il sistema dei codici identificativi; lo stesso sistema di identificatori, inoltre, definisce unità statistiche non direttamente rappresentate da un tipo record (la famiglia e la convivenza) od ambiti territoriali differenti (la sezione di Censimento, il Comune, ecc.). A complicare ulteriormente il quadro, c'è da sottolineare che i legami tra unità non sono rappresentati soltanto dai codici identificativi, ma anche da variabili individuali (ad esempio la relazione di parentela) a loro volta in relazione diretta od indiretta con altre variabili delle singole persone (età, sesso, professione, ecc.). La procedura di controllo e correzione doveva, quindi, garantire contemporaneamente la coerenza interna ai singoli record ma anche il collegamento e la coerenza tra record differenti sia dello stesso tipo che di tipo diverso.

La sequenza di operazioni che sono state effettuate sui dati può essere concettualmente suddivisa nei seguenti controlli, cui potevano corrispondere azioni di correzione di tipo diverso:

- controllo quantitativo delle unità;
- riallocazione delle unità nelle sezioni di Censimento;
- controllo qualitativo dei singoli tipi record;
- aggancio tra record;
- controllo qualitativo delle relazioni tra record.

L'intera procedura può essere immaginata come un serbatoio che si suddivide, dopo i controlli quantitativi, in flussi paralleli di informazioni omogenee (tipi record), filtrati da una sequenza di controlli; essi si ricongiungono dando origine a nuovi flussi (ad esempio gli individui residenti e presenti in famiglie, le famiglie e le rispettive abitazioni), a loro volta filtrati da altri controlli, fino a confluire in un nuovo serbatoio, ovvero l'archivio finale dei dati che verrà elaborato in tavole, indicatori statistici, ecc.

### *Il controllo quantitativo*

Il file registrato è costituito da una sequenza di record che possono essere individuati, come appartenenti ad una determinata tipologia, in base ad un codice identificativo e alla lunghezza in byte, e come appartenenti ad un determinato questionario mediante altri identificatori.

Il sistema dei codici identificativi, individua, quindi, il tipo di unità (abitazioni, individui, ecc.) e le relazioni tra unità dello stesso tipo (individui appartenenti alla stessa famiglia, famiglia principale e coabitante, ecc.) o di tipo diverso (individui ed abitazione).

Con il controllo quantitativo sono stati perseguiti i seguenti obiettivi:

- appurare il tipo di unità cui corrisponde ciascun record esaminato;
- verificare l'effettiva appartenenza del gruppo dei record identificati dal medesimo codice ad un unico questionario;
- verificare che le differenti unità rilevate sul campo siano presenti su supporto informatico al livello territoriale minimo (le sezioni di Censimento).

Tali controlli sono stati condotti contemporaneamente con due metodi diversi ma complementari: mediante il confronto tra il file ed informazioni esterne e mediante l'analisi dei diversi tipi record, degli identificatori e di alcune variabili rilevate a questi collegate (ad esempio la presenza di un solo capofamiglia tra i record individuati da un unico codice identificativo di famiglia). Per la prima operazione è stato costituito su supporto informatico un archivio contenente, a livello comunale, i dati provvisori e quelli del Censimento precedente e, a livello di sezione di Censimento, le informazioni relative alla consistenza delle diverse unità censite contenute nei documenti di rilevazione. Per la seconda operazione si è fatto ricorso ad un insieme di tavole ed indicatori statistici che, opportunamente collegati tra loro, sono stati d'aiuto nell'individuare gli errori nei codici identificativi e nella tipologia delle unità.

Le suddette verifiche hanno originato azioni correttive che sono consistite in inserimenti o cancellazioni di record (ad esempio se sono stati riscontrati record doppi, oppure correzioni di codici identificativi, nel caso ad esempio che due sezioni siano state registrate erroneamente con lo stesso identificatore); tali operazioni sono state condotte in modo interattivo da personale appositamente formato.

### *La riallocazione delle unità nelle sezioni di Censimento*

Il controllo quantitativo ricostruiva le numerosità all'interno del reticolo delle sezioni di Censimento effettivamente utilizzate in sede di rilevazione dei dati, che, però, poteva non essere con-

forme alla normativa dettata dall'Istat. Si è, quindi, resa necessaria una fase di riallocazione territoriale delle unità sulla base della revisione cartografica condotta dall'Istat.

Tale riallocazione è stata effettuata correggendo i codici di località abitata e di sezione di Censimento delle singole unità statistiche, utilizzando, per tale operazione, le informazioni contenute negli stati di sezione definitivi inviati all'Istat dagli Uffici comunali di Censimento.

### *Il controllo qualitativo dei singoli tipi record*

Gli errori generati nelle diverse fasi dell'indagine da differenti operazioni e fonti, e che non è stato possibile individuare e rimuovere mediante i controlli precedenti, si manifestano, in questa fase, come incompleta compilazione dei quesiti o come risposte contraddittorie a quesiti differenti. L'obiettivo del controllo qualitativo è determinare e correggere tali errori.

A tal fine, i file provinciali sono stati suddivisi in archivi omogenei secondo l'unità statistica rappresentata (le abitazioni, le persone residenti, presenti, i membri permanenti delle convivenze e quelli temporanei) che sono stati sottoposti, in modo indipendente, a procedure informatiche che, per ciascun record, automaticamente determinano le incongruenze logiche e le correggono sulla base di «regole di incompatibilità».

Tali condizioni di errore possono derivare dalle istruzioni esplicitate nei modelli di rilevazione (ad esempio non compilare la seconda parte del questionario se l'individuo ha un'età inferiore a 14 anni) o da relazioni che non possono verificarsi nella realtà indagata (ad esempio una donna che risulti militare di leva).

Le procedure utilizzate fanno riferimento a due metodi diversi: il metodo deterministico e quello probabilistico.

Nel primo caso la procedura risulta composta da un insieme di regole, per ciascuna delle quali si deve indicare l'azione correttiva da effettuare in conseguenza dell'accertamento di una condizione di incompatibilità logica tra i valori assunti da una o più variabili. La correzione consiste nella modificazione del valore assunto dalle medesime o da altre variabili; la scelta delle variabili e dei valori che devono essere modificate viene generalmente effettuata ex ante dall'esperto, indipendentemente dai dati raccolti.

Nel secondo procedimento (basato sulla *metodologia di Fellegi-Holt*), invece, le regole di errore vengono ancora fornite dall'esperto mentre l'azione correttiva viene stabilita automaticamente dalla procedura, utilizzando solo informazioni desunte dalla rilevazione in oggetto.

In un primo passo la procedura discrimina i record per i quali non è stata determinata alcuna condizione di errore (record «corretti») da quelli che invece hanno infranto almeno una regola (record «errati»); questi ultimi vengono corretti nel secondo passo mediante un algoritmo di ricerca delle variabili e dei valori da attribuire. La rimozione di una o più condizioni di errore, infatti, non è univocamente determinata: ad esempio per rendere logicamente coerente un record errato in cui si è verificata una condizione di errore che lega tre variabili, è generalmente possibile raggiungere il risultato modificando una o due o tutte e tre le variabili.

L'algoritmo della procedura determina il numero minimo di variabili da modificare ed il campo di variazione dei valori da imporre, mediante il vincolo che i nuovi valori non attivino nessuna delle regole di errore stabilite. All'interno del campo di variazione così determinato, i singoli valori vengono infine attribuiti copiandoli da un record, il più simile, tra quelli presenti nel serbatoio dei record «corretti».

È largamente noto in letteratura che i procedimenti deterministici sono più efficienti nella correzione di errori sistematici, mentre quelli probabilistici risultano migliori per il trattamento di errori stocastici.

Per ciascuna tipologia di record la procedura di controllo e correzione ha utilizzato in sequenza ambedue i metodi, per rispondere a situazioni ed obiettivi diversi. In generale, i procedimenti deterministici sono stati utilizzati all'inizio della sequenza per imporre un codice significativo per le mancate risposte alle variabili più importanti o per modificare i valori di variabili affette da errori sistematici noti, mentre ai procedimenti probabilistici è stato demandato il compito di completare la correzione delle rimanenti variabili.

#### *Il collegamento ed il controllo qualitativo tra tipi record diversi*

Dopo la fase del controllo qualitativo dei singoli tipi record, questi sono stati riagganciati per ricostruire le unità statistiche di ordine superiore (ad esempio i singoli individui sono stati ricondotti alla famiglia ed all'abitazione) mediante il sistema dei codici identificativi precedentemente controllati e corretti.

Tuttavia, alcune variabili sui singoli tipi record hanno rilevanza anche per le relazioni inter-record (ad esempio, per gli individui, la relazione con il capofamiglia, lo stato civile, l'età, ecc.); tali variabili, pur coerenti rispetto alle regole di errore per il singolo record, possono generare incompatibilità logiche nelle relazioni tra record. Per correggere tali incongruenze si è fatto ricorso ad ulteriori moduli deterministici che operavano sotto il vincolo di non introdurre modificazioni che potessero riattivare una delle regole utilizzate nel controllo qualitativo dei singoli record.

La complessità della procedura di controllo ha richiesto una approfondita analisi per rendere coerente ed integrata la concatenazione dei vari passi, in modo da assicurare la coerenza logica delle informazioni ed evitare la possibilità che modificazioni attuate in passi successivi implicassero un ritorno a moduli precedenti della procedura.

Nel Prospetto 3 si forniscono, a livello regionale, i principali risultati delle modificazioni che sono state apportate nel file, rispetto alla fase di controllo qualitativo sia dei singoli record che tra record; per informazioni più analitiche si rimanda al volume *I controlli di qualità*.

Ai fini di una corretta lettura dei dati riportati nel prospetto occorre tenere presente che:

- le variabili inserite nella fiancata sono quelle direttamente derivabili dai programmi di compatibilità e dalle relative statistiche di controllo, aggregate in funzione delle regole che le legano;

- i dati delle differenti colonne sono riportati in forma analitica per singole fasi della procedura; potendo essi riferirsi a modificazioni successive che interessano la stessa variabile, non sono sommabili tra loro;

- le percentuali sono calcolate ponendo a denominatore il totale dei record elaborati, non potendosi sempre distinguere le risposte dovute da quelle non dovute.

L'analisi dei risultati ha evidenziato come la gran parte delle modificazioni sono dovute ad errori di tipo sistematico. Tali errori hanno comportato o risposte incomplete, soprattutto rispetto alle regole «formali» di compilazione (ad esempio la frequenza al corso di formazione non barrata per la modalità NO), o la compilazione di quesiti dove non si doveva dare risposta (ad esempio la condizione professionale «studente» nel caso di persona di età inferiore a 14 anni).

**Prospetto 3 - Modificazioni apportate nel file del Friuli-Venezia Giulia (valori medi per variabile in percentuale)**

QUESITI	Di tipo deterministico	Di tipo probabilistico	Di tipo deterministico derivate dall'analisi tra record
<b>Quesiti sulla struttura della popolazione</b>			
Sesso, Età, Stato civile	0,02	0,46	1,75
<b>Principali quesiti socio-economici</b>			
Titolo di studio, Condizione professionale e Posizione nella professione	2,57	1,53	—
<b>Altri quesiti socio-economici</b>			
Professione e Attività economica	1,33	6,81	—
<b>Quesiti sul «pendolarismo»</b>			
Luogo, tempi e mezzi di trasporto	3,89	1,32	—
<b>Quesiti sulle abitazioni: dati di struttura</b>			
Specie di alloggio, Caratteristiche del fabbricato, Stanze, Superficie	1,56	1,37	—
<b>Quesiti sulle abitazioni: dati complementari</b>			
Proprietà, servizi	0,16	1,19	—
<b>Quesiti sulle convivenze</b>			
Tipo e posizione nella convivenza, durata della permanenza, presenza e dimora abituale dei familiari	12,80	2,62	0,59
<b>Quesiti sugli stranieri temporaneamente presenti non residenti in Italia</b>	5,59	9,31	—

## LA VALIDAZIONE DEI DATI

Il controllo della qualità dei dati viene assicurato, nella procedura fin qui descritta, facendo riferimento, generalmente, alle informazioni rilevate ed al modello di relazioni tra i dati esplicitamente assunto nell'indagine censuaria.

I legami tra dati di Censimento ed altre statistiche, costituiscono ulteriori verifiche per la validazione sostanziale dei risultati ottenuti. Tuttavia anche se logicamente distinta, l'attività di validazione è strettamente collegata alla procedura dei controlli; in taluni casi, infatti, è stata inserita operativamente in quest'ultima (ad esempio nel caso dei controlli di consistenza della popolazione o delle abitazioni).

La fase di validazione dei dati si è giovata di una procedura basata su un archivio di informazioni esterne, integrate con quelle derivanti dai dati di Censimento, a diversi livelli territoriali, da cui è stato possibile calcolare indicatori e stime utilizzati per il confronto critico dei risultati.

L'integrazione dei dati è stata realizzata esplicitando, per aree informative (ad esempio la casa, la popolazione, ecc.), le relazioni tra i dati provenienti dalle diverse fonti utilizzate (i Censimenti precedenti, l'attività edilizia, le statistiche demografiche, ecc.).

## IL CONTROLLO DELLE TAVOLE

In sede di definizione operativa dei diversi aggregati e della stesura dei programmi informatici per la loro tabulazione, è possibile che insorgano errori di tipo diverso, concettuali o formali, in funzione della complessità e della dimensione del piano di diffusione. È stato quindi necessario pianificare, anche per questa fase di lavoro, un insieme di controlli che possono essere ridotti a due tipologie fondamentali: il controllo della coerenza interna di ciascuna tavola e la verifica della coerenza tra tavole diverse. In quest'ultimo caso sono state esplicitate le relazioni più significative tra aggregati ed indicatori che compaiono in più tavole per verificarne le condizioni di coerenza (uguale, maggiore, minore, somma o differenza di aggregati parziali, ecc.).

## LA VALUTAZIONE DEI PRINCIPALI ERRORI DEL CENSIMENTO

L'analisi dei risultati della procedura descritta fornisce numerose informazioni sulla qualità dei dati raccolti e dei risultati prodotti che, tuttavia, per alcuni dei principali errori censuari, risultano indicatori approssimati ed indiretti. Per una valutazione più puntuale ed approfondita si è quindi fatto ricorso a due indagini di controllo, condotte a stretto ridosso del Censimento.

### *L'indagine di copertura*

Obiettivo della prima indagine è stato la stima delle unità sfuggite alla fase di rilevazione, sulla base di un campione di circa 700 sezioni di Censimento scelte casualmente in 85 Comuni.

Il rilevatore doveva ripercorrere la sezione di Censimento assegnatagli, seguendo lo stesso itinerario dell'indagine principale e intervistando tutte le unità individuate.

L'indagine è stata condotta, contemporaneamente, sulle unità di rilevazione del Censimento della popolazione e di quello dell'industria. Tale scelta è stata motivata sia dalla tecnica d'indagine adottata sia per cogliere eventuali unità «economiche», sfuggite al Censimento dell'industria, più facilmente raggiungibili mediante l'intervista alla famiglia (lavoratori nell'edilizia, liberi professionisti, ecc.). Nel corso delle operazioni, sono state intervistate circa 64.000 unità comprese nel campo di osservazione del Censimento della popolazione e circa 12.000 unità in quello dell'industria e dei servizi.



### *L'indagine di qualità*

L'indagine è stata mirata a valutare la qualità dei dati raccolti con il Censimento della popolazione. Si è voluto stimare l'effetto rispondente vale a dire quanto abbiano inciso sui risultati censuari, gli errori determinati, principalmente, dal fraintendimento dei quesiti, dalle risposte fornite da un altro componente della famiglia (*effetto proxy*) e da problemi di memoria, per quanto riguarda le risposte ai quesiti retrospettivi.

L'indagine si è basata su un campione di circa 9000 famiglie intervistate in 27 Comuni, con metodi diversi:

- autocompilazione del questionario (ovvero ripetizione della rilevazione censuaria);
- intervista da parte del rilevatore;
- intervista affidata al rilevatore con riconciliazione delle risposte (ovvero l'intervistatore era munito delle risposte date al Censimento ed in caso di discordanza ha provveduto ad appurare quale fosse la risposta esatta).

### **6 - Piano di diffusione dei risultati**

Con il piano di diffusione dei risultati definitivi del 13° Censimento generale della popolazione e delle abitazioni si è inteso valorizzare al massimo il contenuto informativo dei dati rilevati garantendo il tradizionale dettaglio dell'informazione e la confrontabilità con i passati Censimenti. Le pubblicazioni sono finalizzate alla conoscenza dei fenomeni sociali ed economici senza avere lo scopo di affrontare in maniera esaustiva tutti i problemi. Ulteriori approfondimenti ed analisi potranno essere effettuate con i dati messi a disposizione degli utenti su nastro magnetico o su floppy disk. Per ogni Fascicolo viene, ad esempio, reso disponibile un floppy disk che contiene le tavole pubblicate e quelle di cui alla Tavola A dell'Appendice.

Ulteriori forme di diffusione saranno costituite dalle banche dati dell'Istat e da tavole che saranno rese disponibili a richiesta di singoli utenti. Le richieste vanno inoltrate all'Istituto Nazionale di Statistica - Dipartimento Diffusione e Banche Dati - Via Cesare Balbo, 16 - 00100 Roma.

Il piano delle pubblicazioni risulta così articolato:

### **LA PROGETTAZIONE DEI CENSIMENTI 1991**

1. Basi territoriali, organizzazione, campagna di informazione, piano dei controlli.
2. Censimento della popolazione: il piano di rilevazione.
3. Censimento dell'industria e dei servizi: il piano di rilevazione.
4. I documenti.

*Nel volume sono riportati gli aspetti fondamentali di progettazione tecnica di indagine e piano dei controlli dei due Censimenti. È presente una parte di documentazione (circolari, leggi, ecc.) particolarmente utile ai fini di una ricostruzione completa dell'impostazione dei Censimenti.*

## **I CONTROLLI DI QUALITÀ**

*Nel volume sono riportati gli aspetti fondamentali dell'analisi dei risultati dei controlli di qualità effettuati sul Censimento della popolazione relativamente alle principali fasi di lavorazione e tipologia di errore. In particolare si riporteranno i dati e le valutazioni rispetto alle fasi di registrazione e di elaborazione dei dati e le informazioni desunte dall'indagine di qualità e dalle indagini di copertura.*

## **RISULTATI PROVVISORI PROVINCIALI E COMUNALI SULLA POPOLAZIONE E SULLE ABITAZIONI**

### **POPOLAZIONE LEGALE**

*Nel volume sono riportati i dati relativi alla popolazione residente legale di ciascun Comune.*

### **POPOLAZIONE E ABITAZIONI**

Fascicoli provinciali

Fascicoli regionali

Fascicolo nazionale

I grandi Comuni

### **LA POPOLAZIONE RESIDENTE DEI COMUNI - Censimenti dal 1861 al 1991 - Circoscrizioni territoriali al 20 ottobre 1991**

*Nel volume sono raccolti i dati relativi alla popolazione residente dei Comuni ai Censimenti succedutisi dal 1861 al 1991, riferiti ai confini risultanti alla data del Censimento demografico del 1991, cioè a dire ai «confini territoriali attuali».*

### **ATLANTE TEMATICO DEMOGRAFICO ED ECONOMICO**

*Il volume, attraverso cartogrammi ed altre rappresentazioni grafiche, fornisce una conoscenza generale e sintetica delle caratteristiche delle distribuzioni territoriali dei fenomeni demografici, sociali ed economici. I diversi cartogrammi, inoltre, confrontati fra di loro, offrono una sintesi dei legami fra i vari fenomeni considerati ed il territorio.*

È, altresì, prevista la pubblicazione di un volume che anticipa la disponibilità, su base campionaria, di alcuni dati sulle principali caratteristiche strutturali della popolazione e delle abitazioni.

## Definizioni

### Famiglia

Ai fini del Censimento, per *famiglia* si intende un insieme di persone legate da vincolo di matrimonio, parentela, affinità, adozione, tutela o da vincoli affettivi, dimoranti abitualmente nella stessa unità abitativa.

Una famiglia può essere costituita anche da una sola persona.

È considerata intestatario del *Foglio di famiglia*, preferibilmente, la persona a cui è intestata la scheda di famiglia in Anagrafe.

Il personale di servizio della famiglia (domestici, collaboratori familiari, ecc.) che dimori abitualmente nella abitazione costituisce famiglia a sè stante semprechè tra i componenti la famiglia e il personale suddetto non vi siano legami di alcun tipo fra quelli compresi nella definizione già citata.

È opportuno ricordare che la definizione di famiglia adottata per il Censimento, recependo quella data dal nuovo Regolamento anagrafico (art. 4 del D.P.R. 223/1989), differisce da quella adottata nei passati Censimenti poiché è stato abolito quello che rappresentava il terzo elemento costitutivo della famiglia anagrafica e cioè l'unicità del bilancio corrispondente alla messa in comune del reddito da parte dei componenti la famiglia. Con il nuovo Regolamento anagrafico il legislatore ha inteso porre un argine al proliferare delle famiglie.

La classificazione più disaggregata della relazione di parentela introdotta con il Censimento del 1991 ha permesso di individuare nuove tipologie familiari che si basano sulla presenza-assenza all'interno della famiglia di nuclei familiari e sulla loro diversa composizione.

Analogamente agli spogli effettuati in occasione dei Censimenti del 1961, 1971 e 1981, si è avuto modo comunque di ricostruire le seguenti tipologie familiari:

- *Famiglie di tipo A*, se composte dal solo intestatario del *Foglio di famiglia*, con o senza membri aggregati;
- *Famiglie di tipo B*, se composte dall'intestatario del *Foglio di famiglia* e dal coniuge, con o senza membri aggregati;

- *Famiglie di tipo C*, se composte dall'intestatario del *Foglio di famiglia*, coniuge e figli, con o senza membri aggregati (sono considerate di tipo C anche le famiglie in cui manca il coniuge, cioè composte dall'intestatario del *Foglio di famiglia* e figli, con o senza membri aggregati);
- *Famiglie di tipo D*, se composte dall'intestatario del *Foglio di famiglia*, coniuge, figli, ascendenti e/o altri parenti, con o senza membri aggregati (sono considerate di tipo D anche le famiglie composte dall'intestatario del *Foglio di famiglia*, figli, ascendenti e/o altri parenti o dall'intestatario del *Foglio di famiglia*, coniuge, ascendenti e/o altri parenti o dall'intestatario del *Foglio di famiglia*, ascendenti e/o altri parenti).

### **Nucleo familiare**

Ai fini del Censimento per *nucleo familiare* si intende la coppia coniugata o convivente, senza figli o con figli mai sposati, o anche un solo genitore assieme ad uno o più figli mai sposati. Appare evidente che quello di nucleo familiare è un concetto normalmente più restrittivo rispetto a quello di famiglia; infatti nell'ambito di una famiglia possono esistere uno o più nuclei familiari. Può non esservene nessuno come è nel caso ad esempio delle famiglie unipersonali.

### **Convivenza**

Ai fini del Censimento si intende per *convivenza* un insieme di persone che, senza essere legate da vincoli di matrimonio, parentela, affinità e simili, conducono vita in comune per motivi religiosi, di cura, di assistenza, militari, di pena e simili.

Le persone addette alla convivenza per ragioni di lavoro, se vi convivono abitualmente, sono considerate membri permanenti della convivenza purchè non costituiscano famiglia a sè stante. I principali tipi di convivenza possono essere così distinti:

- istituti d'istruzione (collegi, convitti, seminari);
- istituti assistenziali (per minorati fisici e psichici, orfanotrofi, brefotrofi, colonie permanenti, ospizi, case di riposo per adulti inabili ed anziani, Comunità terapeutiche e di recupero, dormitori, centri di accoglienza per immigrati e simili);
- istituti di cura pubblici e privati;
- istituti di prevenzione e di pena (istituti di custodia cautelare, istituti per l'esecuzione delle pene, istituti per l'esecuzione delle misure di sicurezza, istituti di custodia cautelare per minorenni, prigioni scuola, riformatori giudiziari, istituti di rieducazione per minori);
- conventi, case ed istituti ecclesiastici e religiosi;
- caserme ed analoghe sedi, ad uso degli appartenenti alle forze armate e ad altri corpi armati e assimilati, dello Stato e degli Enti locali;
- alberghi, pensioni, locande, e simili;
- navi mercantili.

## **Abitazione, stanza, altro tipo di alloggio**

Ai fini del Censimento per *abitazione* si intende un insieme di vani, o anche un vano solo, destinato funzionalmente ad uso di alloggio, che dispone di un ingresso indipendente su strada, pianerottolo, cortile, terrazza, ballatoio e simili e che alla data del Censimento è occupato o è destinato ad essere occupato da una famiglia o da più famiglie coabitanti. Caratteri distintivi dell'abitazione sono pertanto:

- le stanze ed i vani accessori costituenti un unico corpo distinto dalle altre abitazioni eventualmente esistenti nel fabbricato;
- la destinazione funzionale all'uso di una o più famiglie (non sono oggetto di rilevazione le abitazioni adibite esclusivamente a studi professionali, laboratori artigiani, ecc.);
- l'esistenza di un ingresso indipendente.

È importante notare che le abitazioni di recente costruzione o i locali di recente trasformati in abitazioni sono stati censiti soltanto se già pronti per essere abitati (cioè forniti anche degli infissi e rifiniti internamente) indipendentemente dall'avvenuta richiesta del permesso di abitabilità.

La distinzione che assume notevole importanza ai fini del Censimento è quella tra abitazioni occupate e non occupate.

Un'abitazione è considerata *occupata* quando in essa abitano una o più famiglie le cui persone abbiano dimora abituale nell'abitazione, anche se temporaneamente assenti alla data del Censimento.

Un'abitazione è considerata *non occupata* quando essa non è abitata da alcuna persona oppure è abitata solamente da persone temporaneamente presenti che, cioè, non hanno la dimora abituale in quell'abitazione (ad esempio, è il caso di studenti fuori sede che frequentano un corso di studi nel Comune di Censimento).

Il titolo di godimento fa riferimento al titolo in base al quale la famiglia dispone dell'abitazione stessa. I titoli di godimento considerati sono:

- proprietà, alla quale è stato assimilato l'usufrutto (sotto tale voce sono comprese anche le abitazioni a riscatto);
- affitto, che comprende anche il sub-affitto;
- altro titolo, per i casi di uso gratuito dell'abitazione, di godimento per prestazione di servizi, ecc.

Per *stanza* si intende un ambiente o locale, facente parte di un'abitazione, che riceve aria e luce dall'esterno ed ha dimensioni tali da consentire l'installazione di almeno un letto lasciando lo spazio utile per il movimento di una persona. La cucina, se possiede tali caratteristiche, è considerata stanza.

Gli *altri tipi di alloggio*, vale a dire i locali che, pur non essendo funzionalmente destinati ad abitazione di una famiglia (cantina, soffitta, magazzino, negozio, ufficio, stanza di albergo, stanza di convivenza, ecc.) sono stati censiti solamente se alla data del Censimento risultavano di fatto occupati da una o più famiglie.

## **Fabbricato**

Per *fabbricato* si intende qualsiasi costruzione, comprendente almeno un'abitazione, isolata da vie o spazi vuoti oppure separata da altre costruzioni mediante muri maestri che si elevano, senza soluzione di continuità, dalle fondamenta al tetto, che disponga di uno o più accessi all'esterno e che possa avere una o più scale autonome.

## **Cittadini stranieri**

L'espressione «cittadini stranieri» si riferisce ovviamente alle persone che non hanno la cittadinanza italiana: sono inclusi gli apolidi mentre le persone con doppia cittadinanza (italiana e straniera) sono, a tutti gli effetti, considerate cittadini italiani.

Non rientrano nel campo di osservazione del Censimento i cittadini stranieri facenti parte del Corpo Diplomatico e Consolare accreditato presso lo Stato Italiano e la Santa Sede. Tale esclusione riguarda solo il personale munito di passaporto diplomatico. Il restante personale straniero, anche se alloggia presso i locali della sede diplomatica o consolare, rientra nel campo di osservazione. Sono esclusi anche i militari della NATO alloggiati presso le basi esistenti in Italia.

Il Censimento prende in considerazione sia gli stranieri residenti che quelli temporaneamente presenti. Qualora sia stata accertata la condizione di persona che dimori abitualmente nel nostro Paese (la residenza è uno stato di fatto da riconoscersi anche se la persona non è iscritta nell'Anagrafe comunale della popolazione residente) lo straniero viene censito come tale. Gli stranieri che dimorano abitualmente all'estero sono stati censiti come temporaneamente presenti.

Per quanto riguarda i Paesi di cittadinanza e i loro raggruppamenti, sono state prese in considerazione, congiuntamente, sia la lista proposta dall'Eurostat (Proposed List of Countries) che la Geonomenclatura dell'O.N.U. 1989.

Si riporta l'elenco dei Paesi compresi nei seguenti gruppi:

**EUROPA 12**, comprende: Belgio, Danimarca, Germania, Grecia, Spagna, Francia, Irlanda, Italia, Lussemburgo, Paesi Bassi, Portogallo, Regno Unito;

**EUROPA CENTRALE E ORIENTALE**, comprende: Bulgaria, Cecoslovacchia, Ungheria, Polonia, Romania, Unione Sovietica;

**EUROPA EFTA**, comprende: Svizzera, Austria, Svezia, Finlandia, Islanda, Liechtenstein, Norvegia;

**NORD AFRICA**, comprende: Marocco, Tunisia, Egitto, Algeria, Libia, Sudan;

**AMERICA DEL NORD**, comprende: Canada, USA.

## **Popolazione residente**

La *popolazione residente* di ciascun Comune è costituita dalle persone aventi dimora abituale nel Comune e ivi presenti alla data del Censimento e dalle persone aventi anch'esse dimora abituale nel Comune, ma che alla data del Censimento risultavano assenti per uno dei seguenti motivi:

- emigrazione in altro Comune o all'estero, nel caso si tratti di emigrazione per l'esercizio di occupazioni stagionali o temporanee;
- servizio di leva, di richiamo alle armi, di volontariato;
- istruzione, noviziato religioso;
- ricovero in istituti di cura, di qualsiasi natura, purchè l'assenza dal Comune non superi i due anni (tale periodo di tempo decorre dal giorno dell'allontanamento dal Comune di iscrizione anagrafica);
- detenzione in attesa di giudizio, condanna inferiore a cinque anni, obbligo di soggiorno per misura cautelare, rieducazione, purchè la permanenza nel Comune di soggiorno non superi i cinque anni;
- affari, turismo, breve cura, e simili;
- servizio statale all'estero;
- missione fuori sede, compresa la frequenza di corsi di qualificazione o aggiornamento professionali, nonchè di avanzamento;
- imbarco su navi della marina militare e mercantile.

## **Popolazione presente**

La *popolazione presente* di ciascun Comune è costituita dalle persone presenti nel Comune alla data del Censimento ed aventi in esso dimora abituale nonchè dalle persone presenti nel Comune alla data del Censimento ma aventi dimora abituale in altro Comune o all'estero.

## **Età**

L'età è computata in anni compiuti. Così ad esempio:

- 0 anni: dalla nascita al giorno precedente il 1° compleanno;
- 1 anno: dal giorno del 1° compleanno al giorno precedente il 2° compleanno;
- meno di 5 anni: dalla nascita al giorno precedente il 5° compleanno;
- 5-9 anni: dal giorno del 5° compleanno al giorno precedente il 10° compleanno.

## **Grado di Istruzione**

Il *grado di istruzione* si riferisce al più alto titolo di studio conseguito in qualsiasi scuola (pubblica o privata, italiana o straniera, anche all'estero) e non alla più alta classe o al più alto corso

frequentato con successo. Le persone in possesso di due o più titoli di studio dello stesso grado dovevano indicare quello ritenuto più importante in relazione all'eventuale attività professionale esercitata.

Si riportano le seguenti definizioni:

*laureati* sono coloro che, avendo seguito un corso completo di studi universitari (della durata minima di quattro anni), hanno conseguito un diploma di laurea;

*forniti di diploma universitario o equipollente* sono coloro che hanno conseguito una abilitazione specifica dopo un corso di studi universitari della durata inferiore a quattro anni (diploma di statistica, di vigilanza alle scuole elementari, ISEF, ecc.);

*forniti di diploma che permette l'accesso all'università* sono coloro che hanno conseguito un diploma che permette l'iscrizione ad un corso di studi universitari (ad esempio, maturità di Istituto professionale, maturità di Istituto tecnico, diploma di Istituto magistrale, diploma di Liceo classico, scientifico, linguistico, artistico, ecc.);

*forniti di diploma che non permette l'accesso all'università* sono coloro che hanno conseguito un diploma, dopo un ciclo di studi della durata inferiore a cinque anni, che non permette l'iscrizione ad un corso di studi universitari (ad esempio, qualifica di Istituto Professionale, diploma di Conservatorio o Istituto di musica, diploma di Scuola magistrale, ecc.);

*forniti di licenza media inferiore* sono coloro che hanno conseguito una licenza di scuola secondaria di primo grado che consente l'accesso alle scuole secondarie di secondo grado (alla licenza di scuola media inferiore è assimilata la licenza di avviamento professionale);

*forniti di licenza elementare* sono coloro che hanno conseguito la licenza elementare o il certificato rilasciato dopo un corso di scuola popolare di tipo C;

*alfabeti privi di titolo di studio* sono coloro che hanno dichiarato di saper leggere e/o scrivere, pur non avendo conseguito la licenza elementare; gli scolari (anche se iscritti, alla data del Censimento, alla prima elementare) e le persone che hanno conseguito il certificato di proscioglimento (terza elementare) fino al 1955, anno nel quale tale certificato è stato abolito;

*analfabeti* sono coloro che hanno dichiarato di non sapere leggere e scrivere. Questa definizione non coincide con quella adottata dall'UNESCO che, utilizzando il concetto di alfabetizzazione funzionale, fenomeno impossibile da rilevare con lo strumento censuario, considera analfabeta non solo chi non sa né leggere né scrivere, ma anche chi non è in grado di «leggere e scrivere, comprendendolo, un semplice testo relativo alla vita di tutti i giorni».

### **Condizione professionale o non professionale**

La *popolazione in condizione professionale* è costituita dalle persone che, nella settimana precedente la data del Censimento, risultavano occupate o disoccupate alla ricerca di nuova occupazione.

Sono considerate *occupate* le persone che possiedono un'occupazione (in proprio o alle dipendenze) da cui traggono una retribuzione o un profitto, comprese le persone che collaborano,



senza avere un regolare contratto di lavoro, con un familiare che svolge un'attività lavorativa in modo autonomo (coadiuvanti).

Sono considerate *disoccupate alla ricerca di nuova occupazione* le persone che hanno perduto una precedente occupazione alle dipendenze e sono alla ricerca attiva di una nuova occupazione sempre che siano in grado di accettarla se viene loro offerta.

La *popolazione in condizione non professionale* è costituita:

- da tutti i bambini e ragazzi con meno di 14 anni;
- dalle persone in cerca di prima occupazione;
- dalle casalinghe;
- dagli studenti;
- dalle persone ritirate dal lavoro;
- dagli altri censiti in età da 14 anni e oltre che non rientrano nelle quattro voci precedenti, compresi coloro che stanno assolvendo gli obblighi di leva.

Si riportano di seguito alcune definizioni:

*persone in cerca di prima occupazione*, sono coloro che non hanno mai esercitato un'attività lavorativa o hanno cessato un'attività lavorativa in proprio e sono alla ricerca attiva di un'occupazione sempre che siano in grado di accettarla se viene loro offerta;

*casalinghe*, sono coloro che si dedicano prevalentemente alla cura della propria famiglia e della propria casa;

*studenti*, sono coloro che si dedicano prevalentemente allo studio;

*persone ritirate dal lavoro*, sono coloro che hanno cessato un'attività lavorativa per raggiunti limiti di età o altra causa.

È il caso di precisare che le persone in condizione professionale e quelle in cerca di prima occupazione confluiscono nella cosiddetta *popolazione attiva*; la popolazione in condizione non professionale depurata dalle persone in cerca di prima occupazione costituisce invece la *popolazione non attiva*.

## Professione

Per *professione* si intende l'attività individuale esercitata dalle persone costituenti la popolazione attiva, ad esclusione delle persone in cerca di prima occupazione.

La specificazione della professione è determinata dal tipo di lavoro e dalle principali attività o mansioni svolte durante lo stesso e viene identificata attraverso le seguenti tre componenti: il livello di autonomia/responsabilità nei processi decisionali, l'area di specializzazione e la «funzione».

Per le persone addette al culto esercitanti una professione non inerente all'esercizio del culto è stata considerata l'attività di tipo civile da esse svolta (ad esempio: per un sacerdote esercitante

la professione di insegnante presso una scuola pubblica o privata si è considerata la professione di insegnante; per una suora infermiera si è considerata la professione di infermiera, e così via).

Per le persone disoccupate è stata considerata la professione esercitata prima della disoccupazione.

Per notizie più analitiche si rinvia al volume dell'Istat *Classificazione delle professioni, Metodi e Norme, Serie C, Edizione 1991*, utilizzato per il Censimento del 1991. A tal fine è opportuno precisare che esistono difficoltà di comparazione con la classificazione Istat adottata nei Censimenti precedenti, essendo molto diversi i criteri classificatori utilizzati. Si rimanda per i confronti all'appendice del fascicolo suddetto in cui sono riportate le Tabelle di ragguglio tra la Classificazione delle professioni 1991 e quella del 1981 e tra la Classificazione italiana e la Classificazione Isco-88.

Per la professione e i due caratteri seguenti (posizione nella professione e attività economica) è necessario tener presente che le persone con più di una attività lavorativa hanno fornito le notizie facendo riferimento alla principale attività svolta, cioè a quella che, per continuità di lavoro, per importanza economica o altre considerazioni era ritenuta la prevalente.

### **Posizione nella professione**

Per *posizione nella professione* si intende il livello di autonomia/responsabilità e la «funzione» di ciascuna persona espletante un'attività economica in rapporto all'unità locale in cui viene svolta l'attività stessa (per unità locale si intende lo stabilimento, azienda agricola, officina, laboratorio, cava, miniera, cantiere, bottega, ente, istituto, ufficio, associazione, ecc.).

Nel Fascicolo le posizioni nella professione risultano raggruppate nel modo seguente:

#### *Imprenditori, liberi professionisti:*

- imprenditori: coloro che gestiscono in proprio un'impresa (azienda agricola, industriale, commerciale, ecc.) nella quale non impiegano l'opera manuale propria, ma quella di dipendenti;
- liberi professionisti: coloro che esercitano in conto proprio una professione o arte liberale (ad esempio: notaio, avvocato, medico dentista, ingegnere edile, ecc.);

#### *Lavoratori in proprio:*

- coloro che gestiscono un'azienda agricola, una piccola azienda industriale, una bottega artigiana, un negozio o un esercizio pubblico, partecipandovi col proprio lavoro manuale (in tale posizione sono compresi anche i coltivatori diretti, i mezzadri e simili, nonchè chi lavora nel proprio domicilio direttamente per conto di consumatori e non su commissione di imprese);

#### *Soci di cooperative:*

- i membri attivi di cooperative di produzione di beni e/o produzione di servizi indipendentemente dalla specie di attività in cui la cooperativa è operante, cioè coloro che, come corrispettivo dell'opera prestata, non percepiscono una remunerazione regolata da contratti di lavoro, ma un compenso proporzionato alla prestazione, nonchè una quota parte degli utili dell'impresa;

#### *Coadiuvanti:*

- coloro che collaborano con un familiare che svolge un'attività lavorativa per conto proprio, senza avere un rapporto di lavoro regolato da contratto;

#### *Dirigenti:*

- coloro che ricoprono un ruolo caratterizzato da un elevato grado di professionalità, autonomia e potere decisionale ed esplicano la loro funzione al fine di promuovere, coordinare e gestire la realizzazione degli obiettivi dell'impresa o dell'ente presso cui lavora. Per le Amministrazioni sono da considerarsi come «dirigente» le qualifiche previste dal D.P.R. 30 giugno 1972, n.748; per tutte le altre Amministrazioni pubbliche, siano esse a carattere centrale o locale, si considerano le qualifiche equivalenti. Per gli appartenenti alle FF.AA. e corpi simili sono considerati «dirigenti» gli ufficiali con grado superiore a quello di tenente colonnello o posizioni assimilate;

#### *Direttivi, quadri, impiegati:*

- direttivi, quadri: coloro che esercitano funzioni direttive e di coordinamento siano esse tecniche, scientifiche o amministrative. Per gli appartenenti alle FF.AA. e corpi simili sono considerati «direttivi-quadri» gli ufficiali con grado inferiore a quello di colonnello o posizioni assimilate. Sono altresì considerati «direttivi-quadri» i presidi e i professori di scuola media superiore e inferiore;

- impiegati: coloro che esercitano funzioni di concetto o esecutive siano esse tecniche, scientifiche o amministrative. Per quanto riguarda gli appartenenti alle FF.AA. e corpi simili sono considerati impiegati i sottufficiali o posizioni assimilate;

#### *Altri lavoratori dipendenti:*

- appartenenti alle categorie speciali (intermedi): coloro che guidano e controllano, con apporto di adeguata competenza tecnico-pratica, gruppi di altri lavoratori;

- capi operaio e operai specializzati, qualificati e comuni: coloro che esercitano un'attività per la cui esecuzione si richiedono conoscenze specialistiche o cognizioni tecnico-pratiche, con eventuale guida e controllo di altri operai;

- altri lavoratori dipendenti: coloro che esercitano mansioni di sorveglianza e di custodia come ad esempio: usciere, bidello, guardiano e simili;

- apprendisti: coloro che esercitano un'attività lavorativa per l'apprendimento di un mestiere o professione al fine di effettuare l'addestramento necessario per conseguire una specifica qualificazione professionale;

- lavoranti a domicilio per conto di imprese: coloro che lavorano nel proprio domicilio esclusivamente o prevalentemente su commissione di imprese industriali, commerciali, artigiane e non direttamente per conto di consumatori;

- graduati o militari di carriera delle FF.AA. o simili: con grado fino a caporal maggiore o assimilati, nonché i vigili urbani e del fuoco e le guardie giurate.

## Sezioni di attività economica

Per *sezione di attività economica* si intende il campo di attività in cui viene esercitata la professione. Essa è determinata, di norma, in base all'attività esclusiva o principale delle singole unità locali presso cui il censito lavora.

Le sezioni in cui si articola la classificazione delle attività economiche sono le seguenti:

- A - Agricoltura, caccia e silvicoltura
- B - Pesca, piscicoltura e servizi connessi
- C - Estrazione di minerali
- D - Attività manifatturiere
- E - Produzione e distribuzione di energia elettrica, gas e acqua
- F - Costruzioni
- G - Commercio all'ingrosso e al dettaglio; riparazioni di autoveicoli, motocicli e di beni di consumo personali e per la casa
- H - Alberghi e ristoranti
- I - Trasporti, magazzinaggio e comunicazioni
- J - Intermediazione monetaria e finanziaria
- K - Attività immobiliari, noleggio, informatica, ricerca, altre attività professionali ed imprenditoriali
- L - Pubblica Amministrazione e Difesa; assicurazione sociale obbligatoria
- M - Istruzione
- N - Sanità e altri servizi sociali
- O - Altri servizi pubblici, sociali e personali
- P - Servizi domestici presso famiglie e convivenze
- Q - Organizzazioni ed organismi extraterritoriali

Poichè la nuova classificazione delle attività economiche, predisposta per il Censimento del 1991 (Istat *Classificazione delle attività economiche, Metodi e Norme, Serie C, n.11*) ha subito una profonda revisione rispetto a quella adottata nel Censimento precedente, si rinvia al fascicolo suddetto per ulteriori analitiche notizie, per la tabella di ragguglio tra la classificazione del 1991 e quella del 1981 e la tabella di corrispondenza tra la classificazione italiana e quelle internazionali.

## Località abitata

Per *località abitata* si intende un'area più o meno vasta di territorio, conosciuta di norma con un nome proprio, sulla quale sono situate una o più case raggruppate o sparse.

I tipi di località abitate considerate agli effetti del Censimento sono: il centro abitato, il nucleo abitato, le case sparse.

Per *centro abitato* si intende un aggregato di case contigue o vicine con interposte strade, piazze e simili, o comunque brevi soluzioni di continuità, caratterizzato dall'esistenza di servizi od esercizi pubblici (quali, ad esempio, una chiesa regolarmente officiata, una scuola, una stazione ferroviaria, tramviaria o automobilistica, un ufficio pubblico, una rivendita di generi di privativa, una farmacia od un dispensario farmaceutico, un negozio e simili) costituenti la condizione di una forma autonoma di vita sociale, e generalmente determinanti un luogo di raccolta ove sogliono concorrere anche gli abitanti dei luoghi vicini per ragioni di culto, istruzione, affari, approvvigionamento e simili, in modo da manifestare l'esistenza di una forma di vita sociale coordinata dal centro stesso.

Per *nucleo abitato* si intende la località abitata, priva del luogo di raccolta che caratterizza il centro abitato, costituita da un gruppo di case continue o vicine, con almeno cinque famiglie e con interposte strade, sentieri, spiazzi, aie, piccoli orti, piccoli incolti e simili, purchè l'intervallo tra casa e casa non superi una trentina di metri e sia in ogni modo inferiore a quello intercorrente tra il nucleo stesso e la più vicina delle case manifestamente sparse.

Per *case sparse* si intendono quelle disseminate nel territorio comunale a distanza tale tra loro da non poter costituire nemmeno un nucleo abitato.

Costituiscono inoltre *aree speciali*:

- le isole amministrative ovvero le parti del territorio comunale circondate interamente dal territorio di altro o altri Comuni;
- le isole marittime e lacuali;
- le aree di alta montagna situate sopra il limite dei pascoli completamente disabitate, purchè di una certa ampiezza;
- le paludi e gli acquitrini, purchè di una certa ampiezza;
- i laghi compresi in un solo Comune, purchè di una certa ampiezza;
- la parte di lago diviso tra più Comuni;
- le zone di territorio in contestazione con altri Comuni.

## Avvertenze alle tavole

A seguito dell'utilizzazione di programmi informatici per l'elaborazione dei dati, nel calcolo delle composizioni percentuali gli arrotondamenti sono determinati automaticamente. Pertanto le quadrature previste a livello dei totali di alcune tavole possono non corrispondere esattamente al 100,0 previsto dalle elaborazioni.

Alcuni dati contenuti nelle tavole dei fascicoli provinciali, in fase di approntamento dei files regionali, possono aver subito variazioni peraltro già riportate nel relativo floppy disk.

Per tale motivo i dati di questo fascicolo in alcuni casi non risultano come somma dei dati provinciali.

Le sezioni in cui si articola la classificazione delle attività economiche risultano così raggruppate:

- *Agricoltura*: sezioni A e B;
- *Industria*: sezioni C, D, E e F;
- *Commercio, pubblici servizi, alberghi*: sezioni G e H;
- *Pubblica amministrazione, servizi pubblici e privati*: I, J, K, L, M, N, O, P e Q.
- *Altre attività*: in alcune tavole sotto questa voce vengono raggruppate sia le sezioni G e H (*Commercio, pubblici servizi, alberghi*) che le sezioni I, J, K, L, M, N, O, P e Q (*Pubblica amministrazione, servizi pubblici e privati*).

### Tavola 1.1

Per *Indice di vecchiaia* si deve intendere il rapporto percentuale tra la popolazione di 65 anni e più e quella con meno di 14 anni.

Per *Indice di dipendenza* si deve intendere il rapporto percentuale avente a numeratore la somma tra la popolazione con meno di 14 anni e quella di 65 anni e più e a denominatore la popolazione in età da 14 a 64 anni.

Per *Anziani per un bambino* si deve intendere il numero di persone di 65 anni e più per ciascuna con meno di 6 anni.

### Tavole 1.2, 2.23, 2.34 e 5.5

Sono considerati in possesso di diploma tutti coloro che hanno conseguito un

qualsiasi diploma sia esso universitario o equipollente, che permette l'accesso all'università o che non permette l'accesso all'università.

Nel Censimento del 1961 le persone fornite di certificato di proscioglimento sono state comprese tra le persone in possesso di licenza di scuola elementare.

### **Tavola 1.3**

Nel Censimento del 1971 le persone che stavano assolvendo gli obblighi di leva sono state attribuite alla popolazione in condizione professionale o non professionale sulla base della condizione nella quale si trovavano prima dell'inizio del servizio di leva.

### **Tavole 2.1, 2.2 e 2.34**

I *separati di fatto* rappresentano un «di cui» dei coniugati in quanto, pur non vivendo con il proprio coniuge per uno stato di crisi della coppia, mantengono lo stato civile di coniugati.

### **Tavole 2.7, 2.8, 2.9 e 4.28**

Nella voce *altre convivenze* sono comprese le convivenze militari e di altri corpi accasermati.

### **Tavola 2.12**

Nella voce *di cui minorenni* sono compresi gli stranieri con meno di 18 anni indipendentemente, quindi, dalla maggiore età stabilita per legge dai rispettivi Paesi di cittadinanza.

### **Tavola 2.15**

Per *Rapporto di mascolinità* si deve intendere il numero di maschi per cento femmine.

Per *Tasso di attività* si deve intendere il rapporto percentuale tra la popolazione attiva e il totale della popolazione.

### **Tavole 2.16, 4.44 e 4.45**

Un fabbricato è stato considerato esclusivamente ad uso abitativo anche se, al di fuori dell'accesso o degli accessi alle abitazioni, ha negozi, uffici, imprese commerciali, ecc.

### **Tavola 2.17**

Per *angolo cottura* si intende un vano che non ha le caratteristiche di stanza o una parte di stanza, stabilmente adibito alla cottura delle vivande e alla rigovernatura delle stoviglie.

### **Tavola 2.24**

È stata considerata l'età massima di 42 anni perché solo nel 1949 l'età fino a cui doveva essere frequentata la scuola dell'obbligo è stata elevata a 14 anni.

### **Tavole 2.35, 2.36, 4.14, 5.6 e 5.8**

I dati fanno riferimento agli studenti e alle persone occupate che, il mercoledì precedente la data del Censimento, si sono recate a scuola o al lavoro rientrando nella stessa giornata alla propria dimora abituale.

Ai fini di una corretta interpretazione dei dati occorre tener presente che:

- i lavoratori-studenti hanno fatto riferimento al luogo di lavoro;
- coloro che esercitano la professione su mezzi di trasporto (autisti, ferrovieri, tramvieri, piloti, marittimi, ecc.) hanno indicato il luogo da cui prendono servizio (posteggio, stazione, deposito, aeroporto, porto, ecc.);
- il mezzo di trasporto utilizzato è quello utilizzato per compiere il tratto più lungo (in termini di distanza e non di tempo) del tragitto casa/luogo di studio o di lavoro.

### **Tavola 3.2**

Per *Indice di ricambio* si deve intendere il rapporto percentuale tra la popolazione della classe 60-64 anni e della classe 14-19 anni.

### **Tavola 3.4**

Per *Tasso di non conseguimento della scuola dell'obbligo* si deve intendere il rapporto percentuale che ha a numeratore le persone della classe 15-42 anni che non hanno conseguito il diploma di scuola media inferiore e a denominatore il totale della popolazione della stessa classe.

### **Tavola 3.5**

Per *Tasso di disoccupazione giovanile* si deve intendere il rapporto percentuale che ha a numeratore i giovani della classe 14-29 anni in cerca di prima occupazione o disoccupati alla ricerca di nuova occupazione e a denominatore la popolazione attiva della stessa classe 14-29 anni.

### **Tavole 3.6, 4.46 e 5.10**

La superficie dell'abitazione fa riferimento alla superficie dei pavimenti delle stanze e dei vani accessori, al netto dei muri perimetrali, murature e scale interne, pilastri, tramezzi, vani di porte e finestre. Inoltre, sono state escluse dal computo le superfici di eventuali balconi, terrazze, verande, cantine, autorimesse, portici, loggiati, solai, cortili, ecc.

### **Tavola 4.1**

Fra le persone laureate in possesso di specializzazione post laurea o di dottorato di ricerca sono comprese anche quelle che hanno conseguito un diploma di «laurea speciale» (secondo diploma di laurea a completamento degli studi: esempio Ingegneria spaziale).



#### **Tavola 4.43**

Per abitazione ristrutturata si deve intendere che essa ha subito alcuni interventi rivolti a trasformarla mediante un insieme sistematico di opere che hanno portato ad una abitazione, in tutto o nella maggior parte di essa, diversa dalla precedente.

#### **Tavola 4.49, 5.13 e 5.14**

Per abitazioni che dispongono di apparecchi singoli fissi per il riscaldamento si devono intendere quelle fornite di stufa fissa, caminetto, ecc.

#### **Tavola 5.6**

Per mezzo ad uso collettivo si deve intendere treno, tram, metropolitana, autobus, filobus, corriera, autobus aziendale o scolastico e altro mezzo (battello, funivia etc.); per auto privata si deve intendere anche motocicletta, ciclomotore e scooter; per altro infine si deve intendere bicicletta e nessun mezzo.

55

Grafici

F

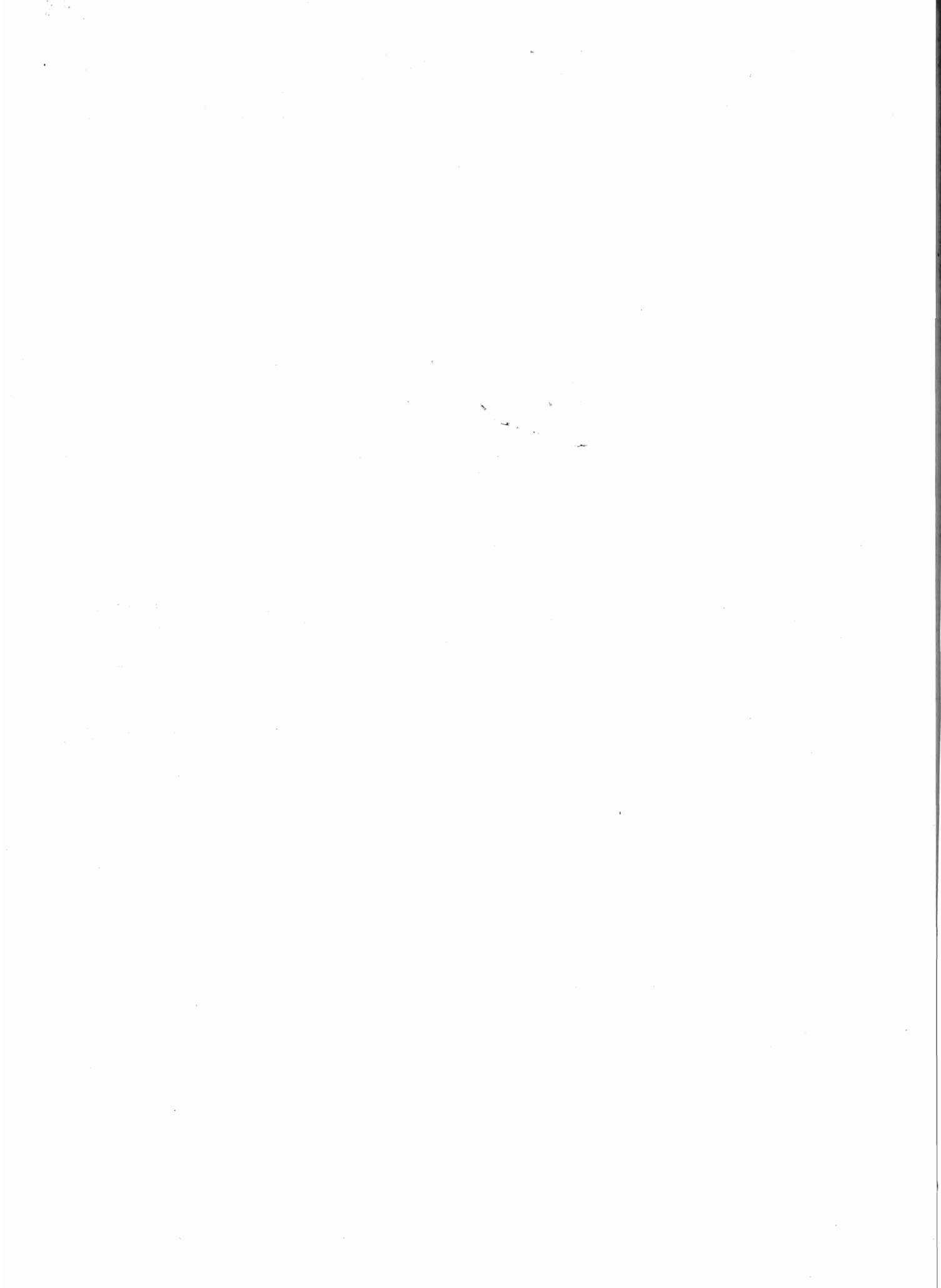

**Grafico 1 - Popolazione residente dal 1961 al 1991**

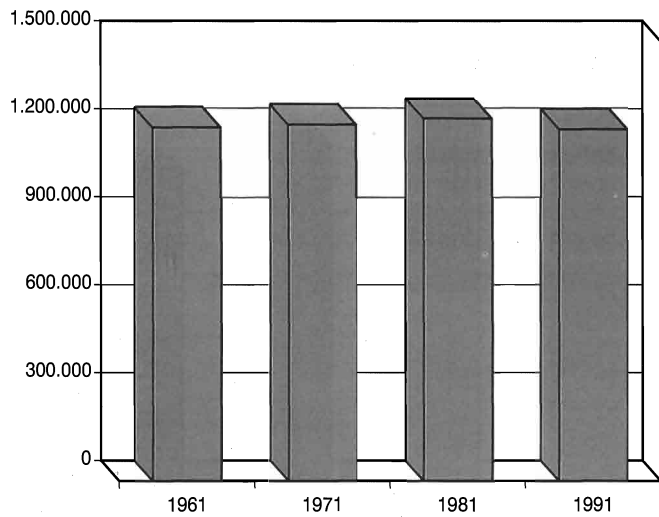

**Grafico 2 - Rapporto di mascolinità dal 1961 al 1991 (maschi x 100 femmine)**

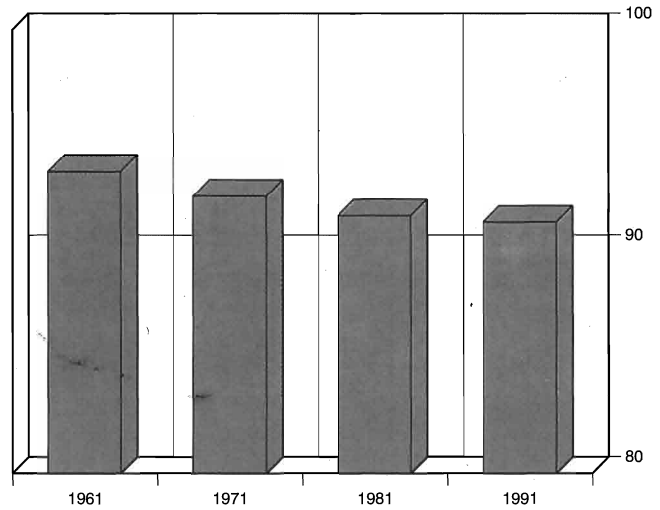

**Grafico 3 - Popolazione per classe di età dal 1961 al 1991 (composizione percentuale)**

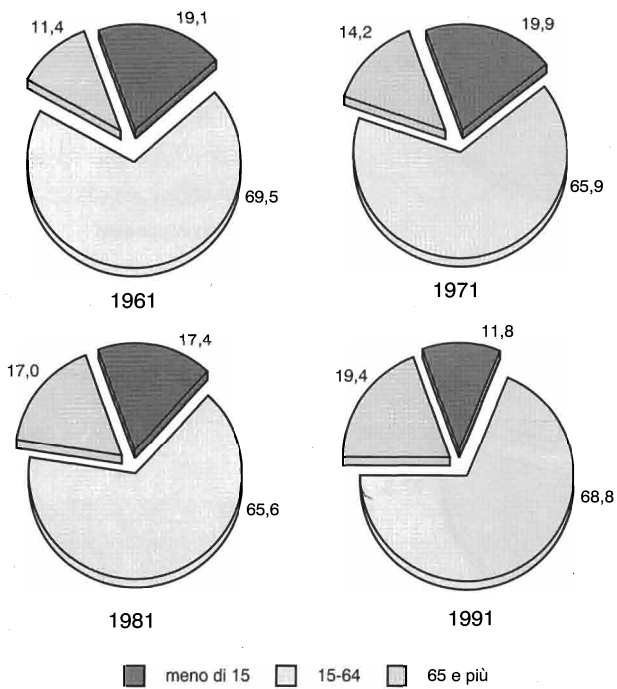

**Grafico 4 - Popolazione per classe di ampiezza demografica dei Comuni dal 1961 al 1991 ai confini dell'epoca (composizione percentuale)**

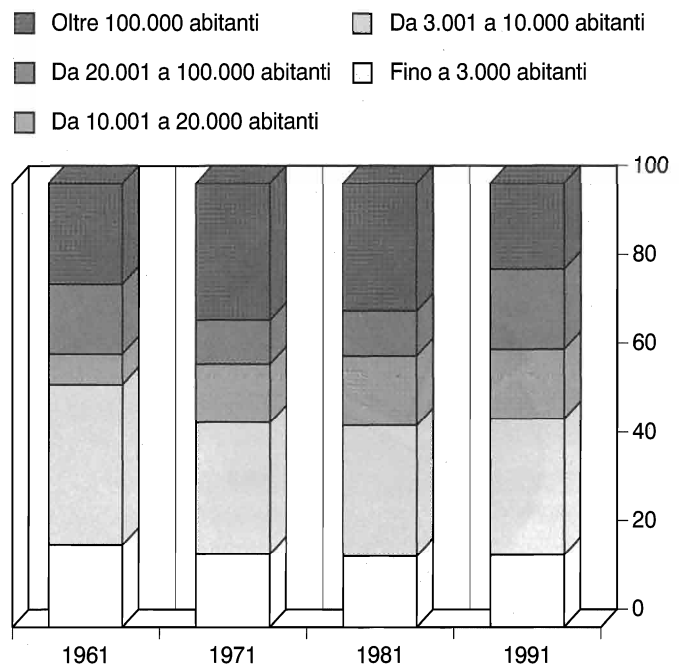

**Grafico 5 - Numero di famiglie dal 1961 al 1991**

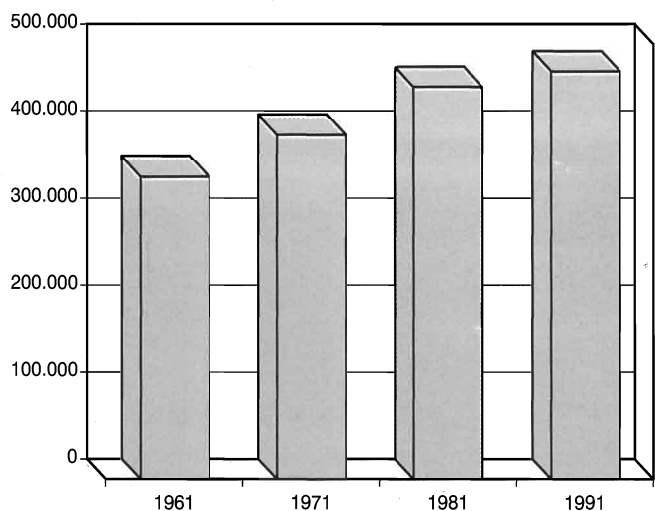

**Grafico 6 - Numero medio dei componenti per famiglia dal 1961 al 1991**

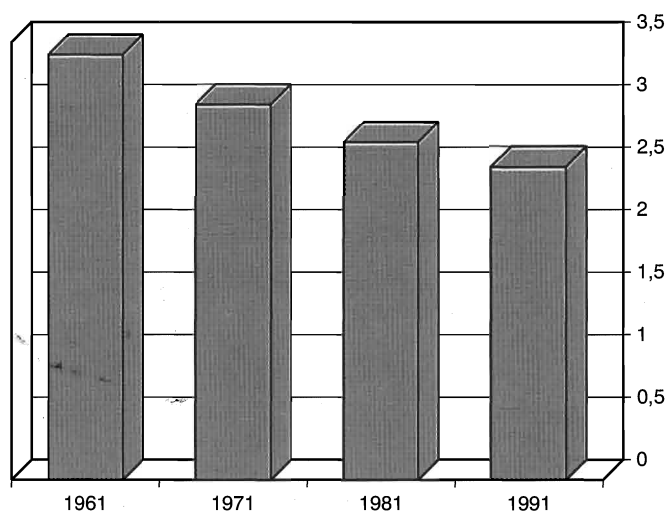

**Grafico 7 - Famiglie secondo il numero dei componenti dal 1961 al 1991 (composizione percentuale)**

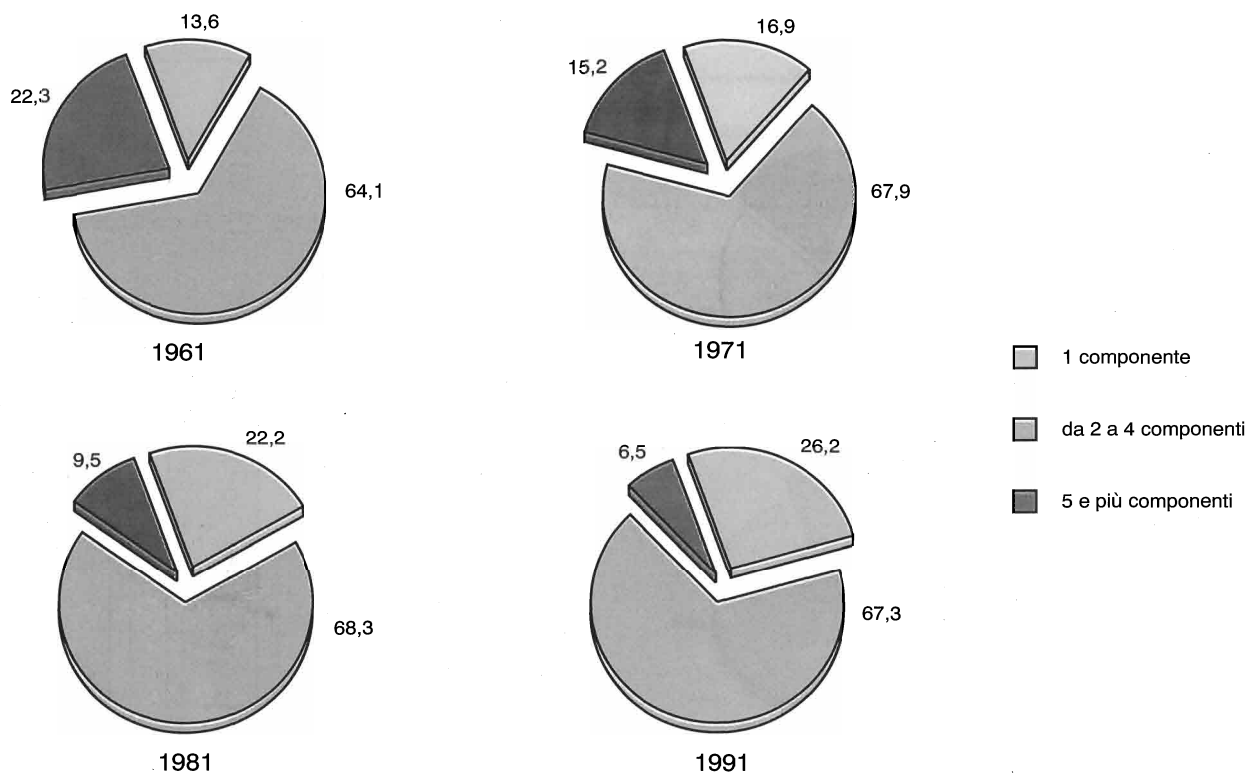

**Grafico 8 - Distribuzione per sesso, classe di età e stato civile della popolazione residente al Censimento del 1991 (valori percentuali)**

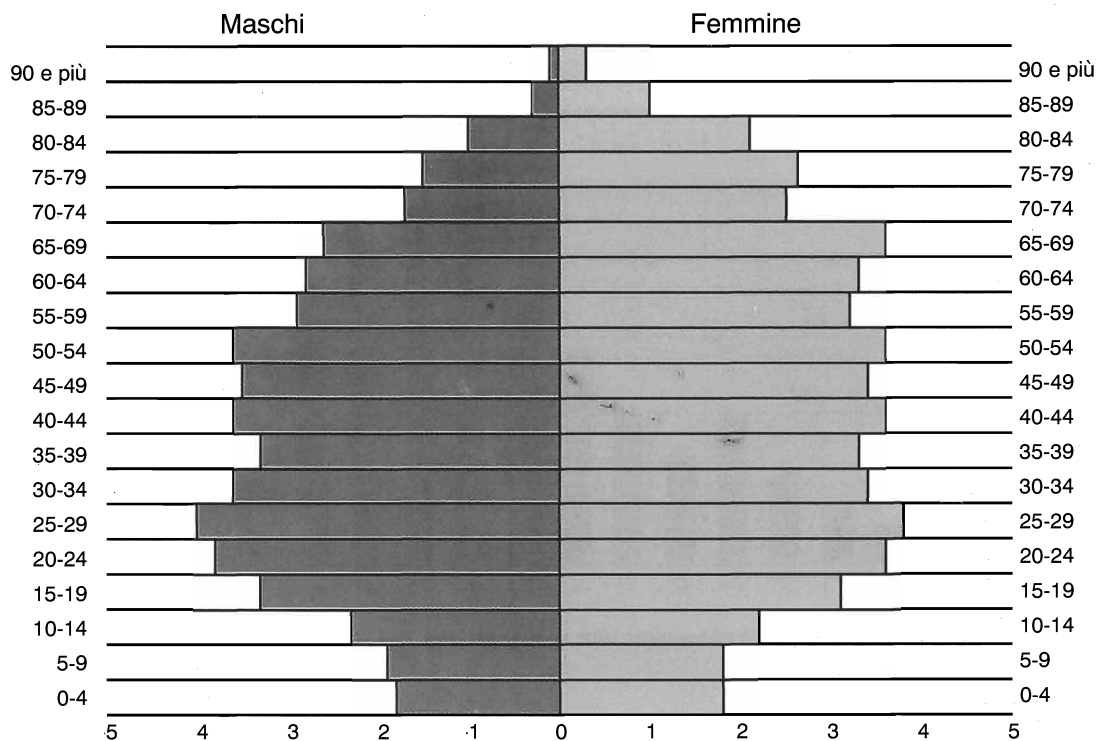

**POPOLAZIONE PER STATO CIVILE**

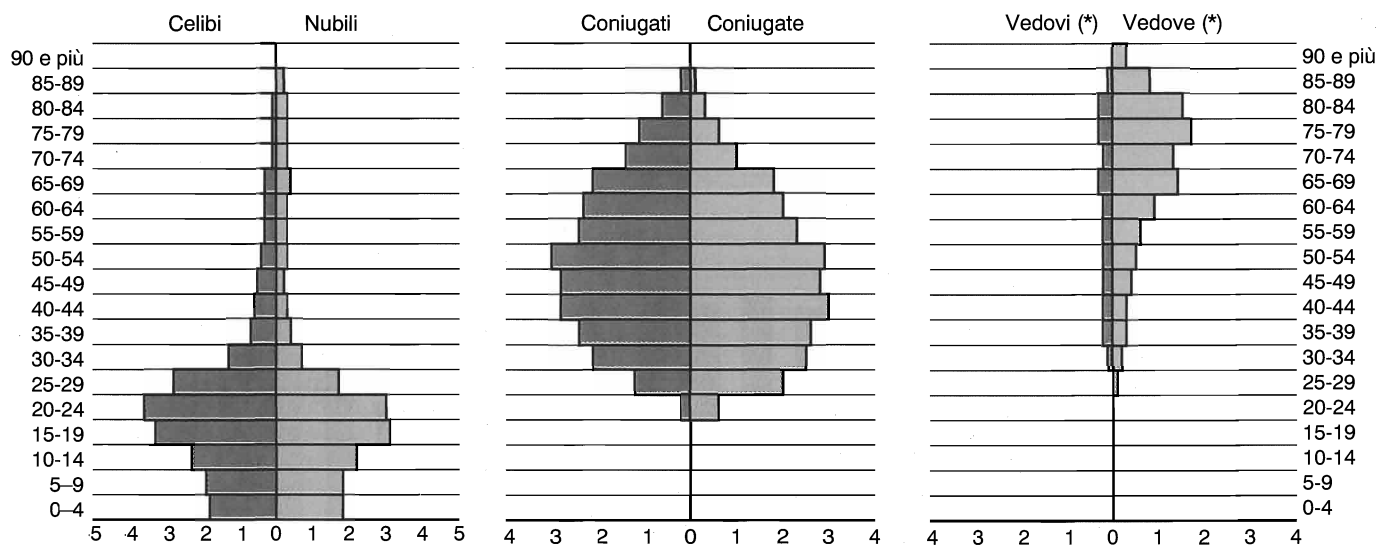

(\*) Inclusi divorziati/e e separati/e

**Grafico 9 - Popolazione in età da 6 anni in poi per grado di istruzione dal 1961 al 1991 (valori percentuali) (\*)**

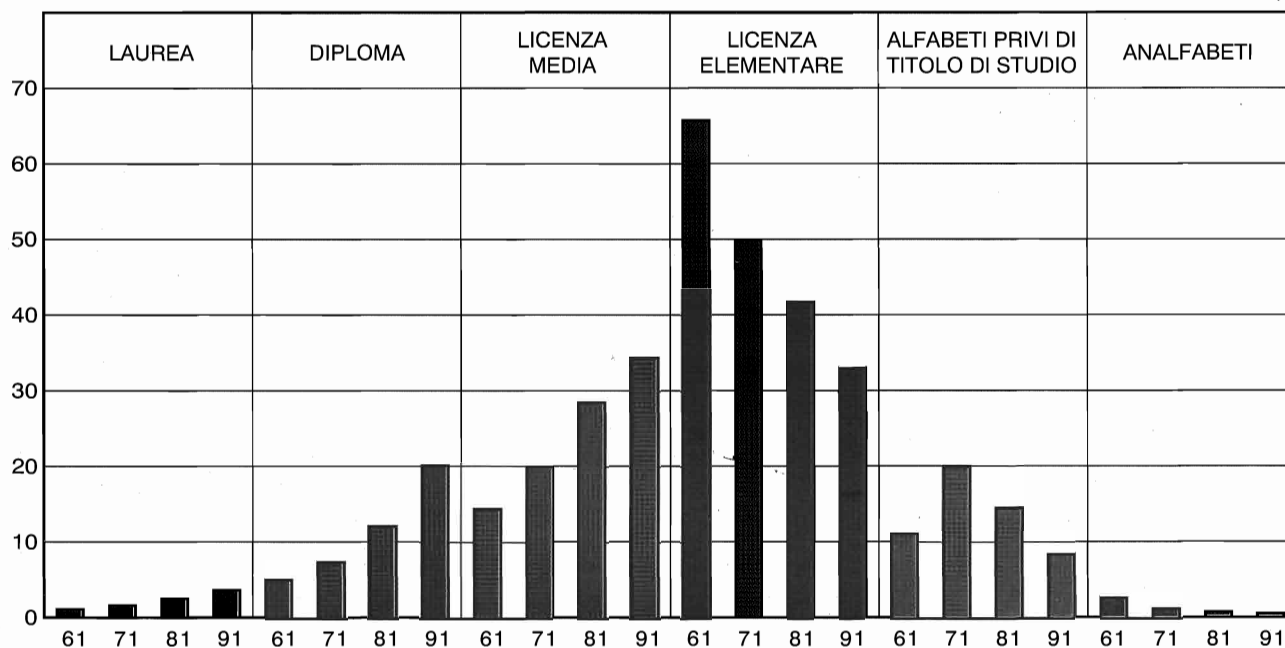

(\*) Per la corretta lettura del grafico si faccia riferimento alle avvertenze alla Tavola 1.2 pag. 44

**Grafico 10 - Percentuale di donne nei diversi gradi di istruzione dal 1961 al 1991**

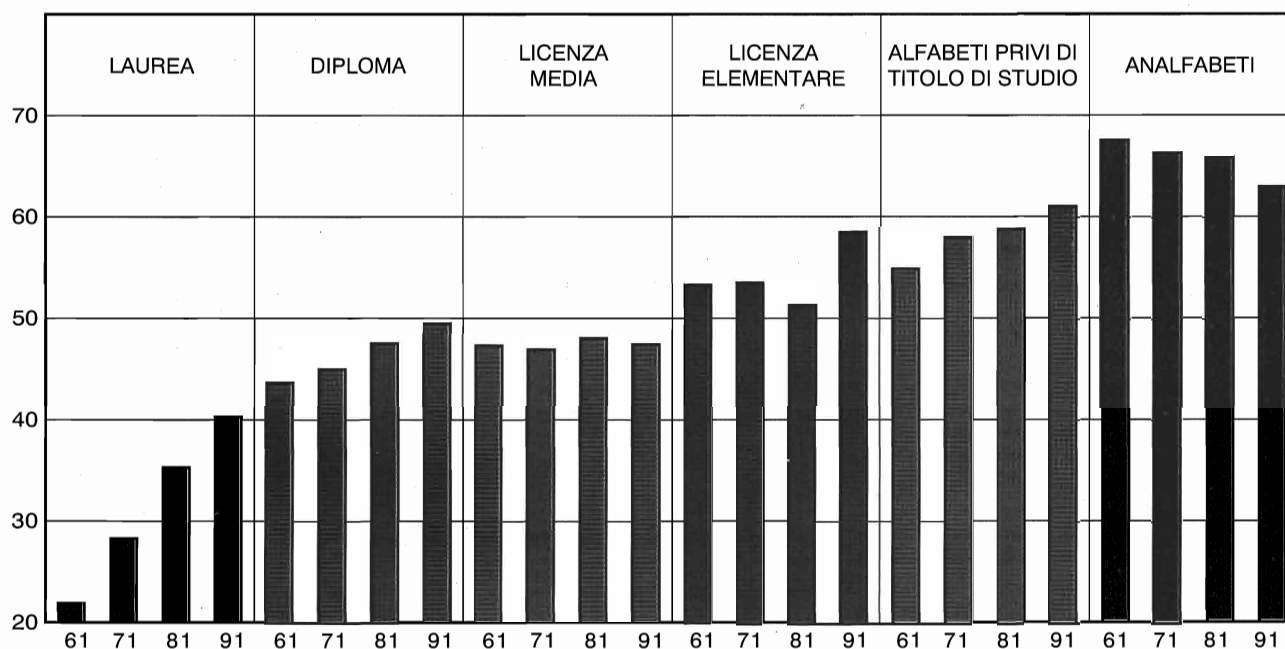



**Grafico 11 - Popolazione attiva dal 1961 al 1991**

PERCENTUALE SUL TOTALE DELLA POPOLAZIONE RESIDENTE IN ETÀ DI 14 ANNI E PIÙ

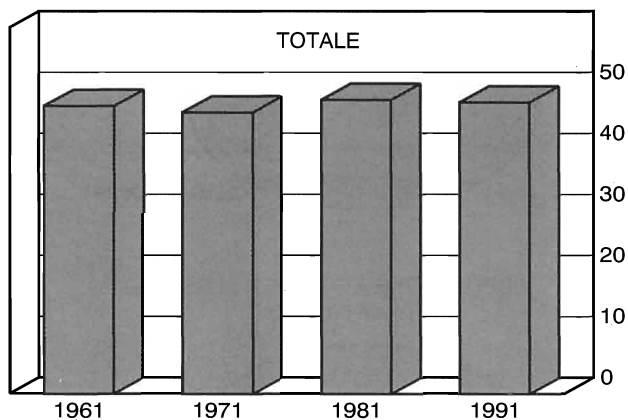

COMPOSIZIONE PERCENTUALE PER SESSO

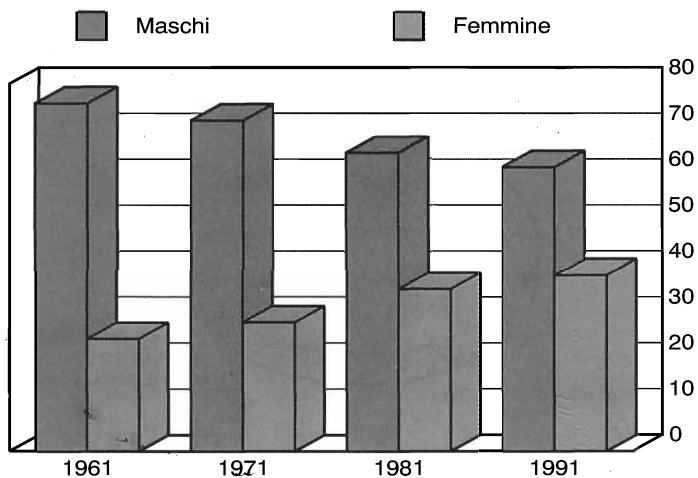

**Grafico 12 - Popolazione attiva in condizione professionale per ramo di attività economica dal 1961 al 1991 (\*) (composizione percentuale)**

Altre attività    Industria    Agricoltura

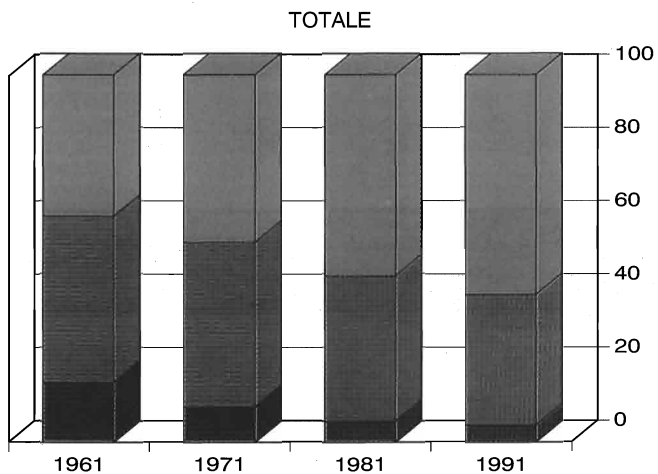

MASCHI

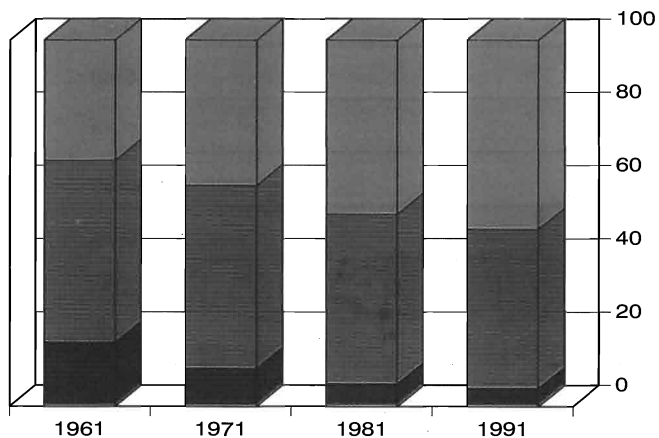

FEMMINE

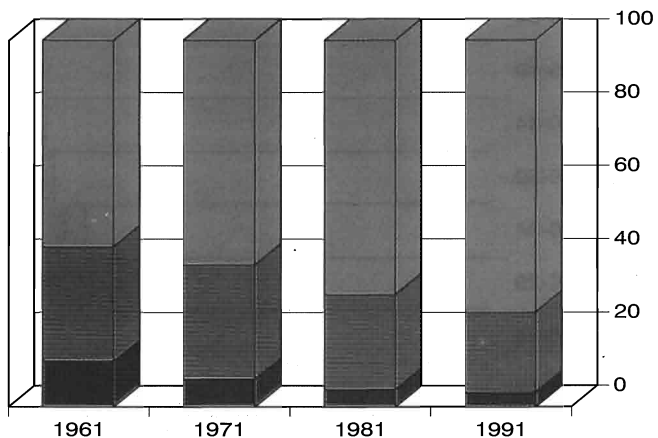

(\*) Viene considerata la popolazione residente attiva da 10 anni in poi solo per il 1961

**Grafico 13 - Popolazione attiva e non attiva al Censimento del 1991**

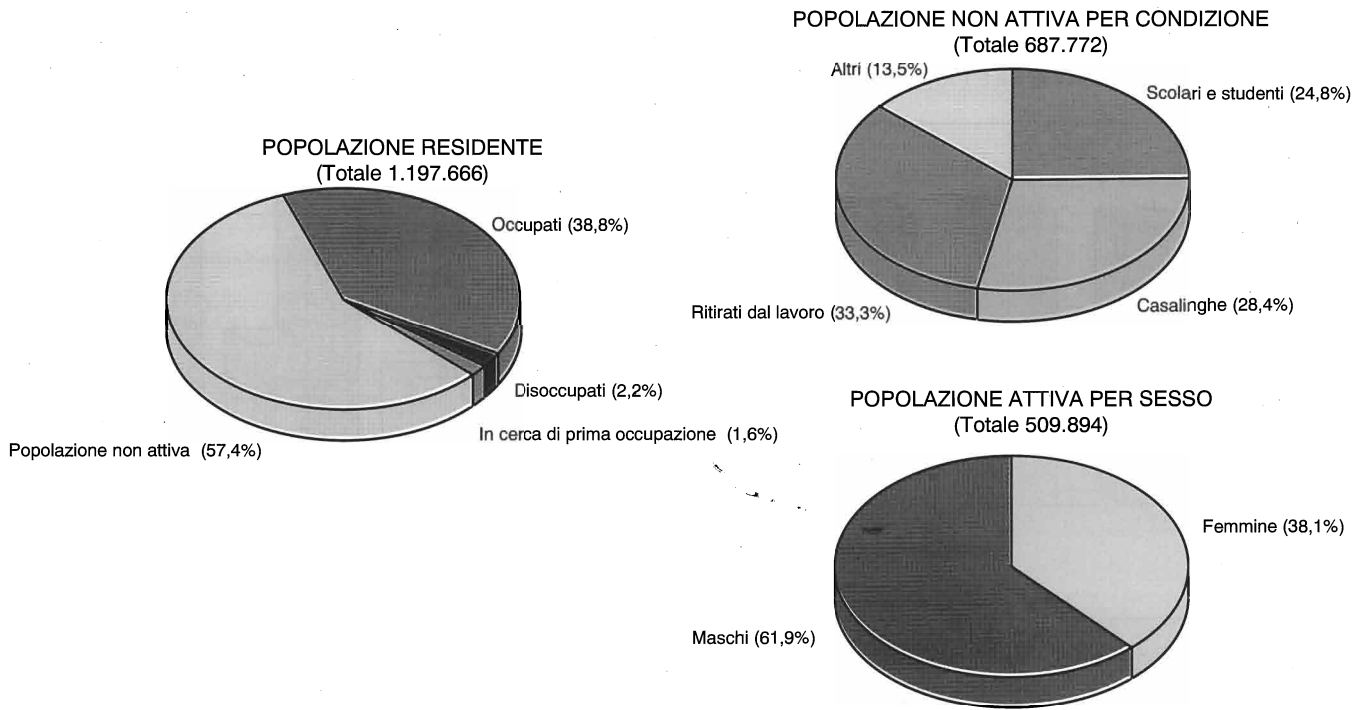

**Grafico 14 - Disoccupati e persone in cerca di prima occupazione per sesso e classe di età al Censimento del 1991 (valori percentuali)**

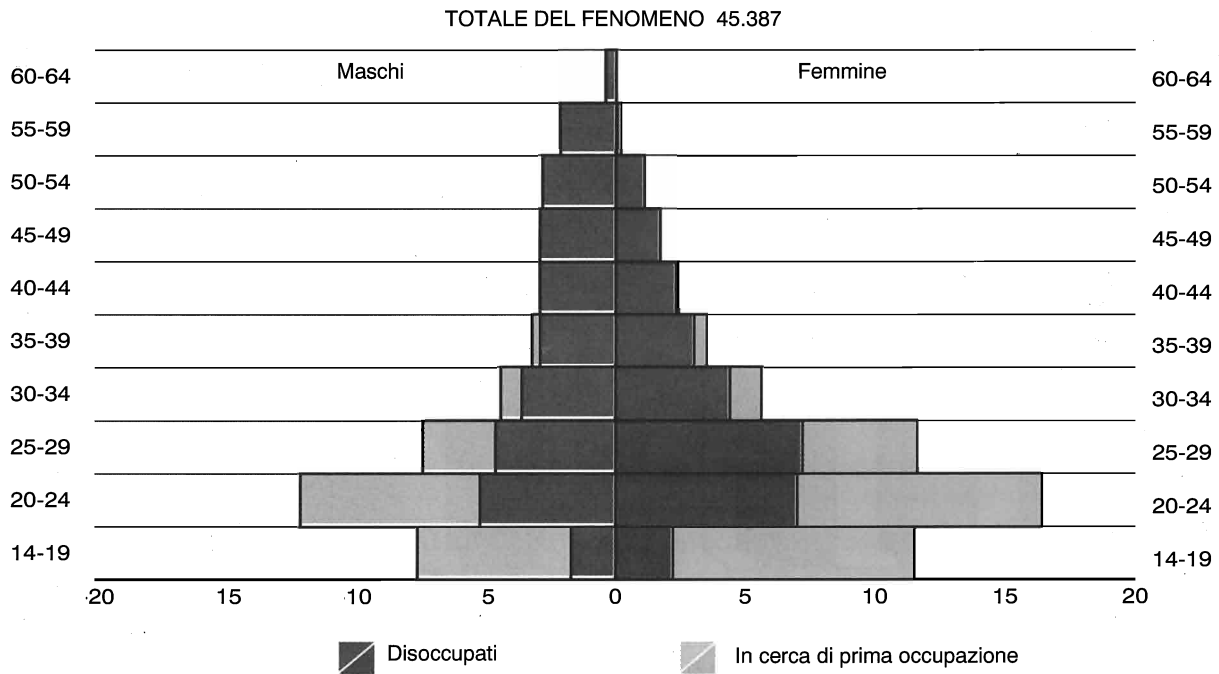

**Grafico 15 - Numero delle abitazioni dal 1961 al 1991**

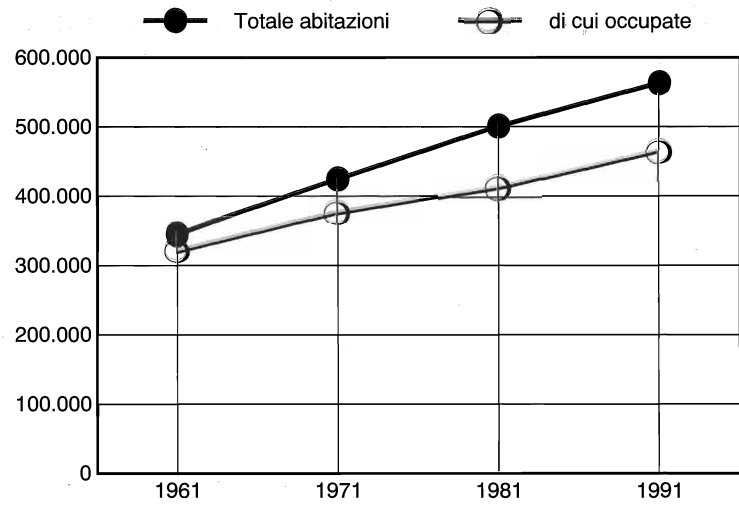

**Grafico 16 - Numero delle stanze dal 1961 al 1991**

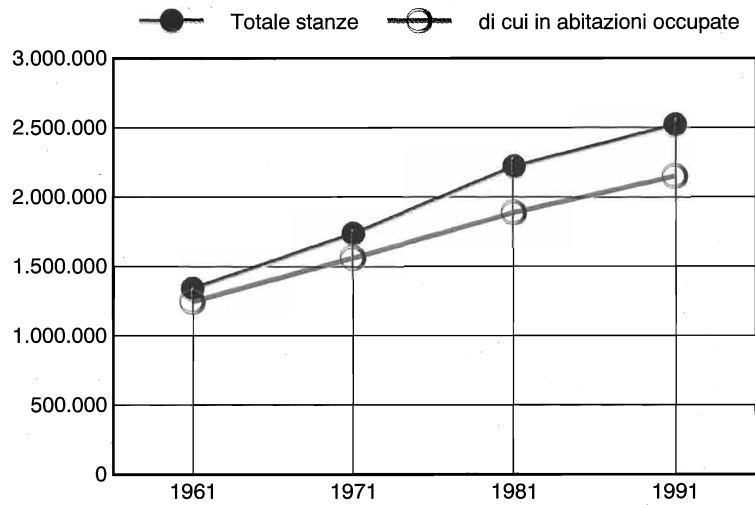

**Grafico 17 - Numero medio di occupanti per stanza dal 1961 al 1991**

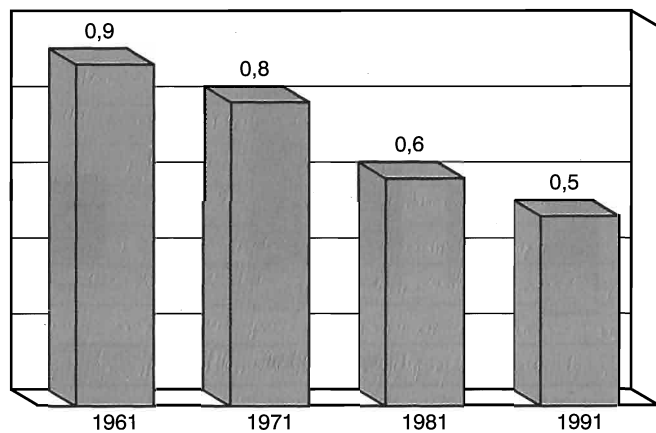

**Grafico 18 - Abitazioni occupate per titolo di godimento al Censimento 1991 (composizione percentuale)**

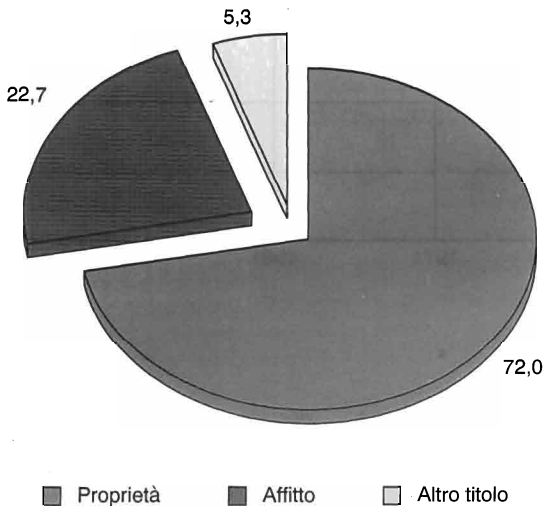

**Grafico 19 - Abitazioni non occupate da residenti per motivo della non occupazione al Censimento 1991 (composizione percentuale)**

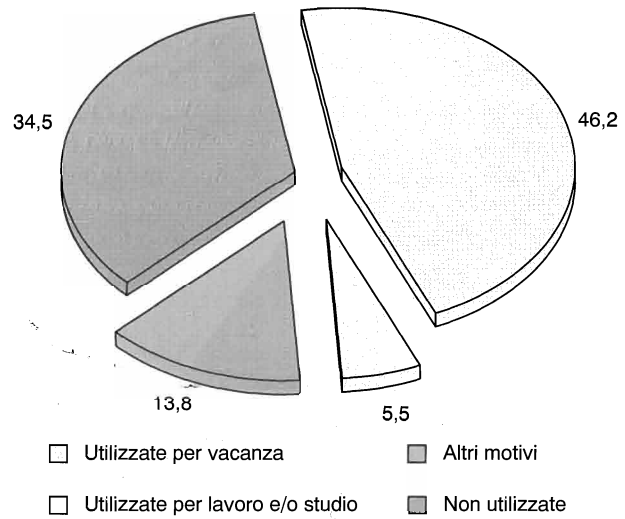

**Grafico 20 - Abitazioni occupate e non occupate da residenti per epoca di costruzione**

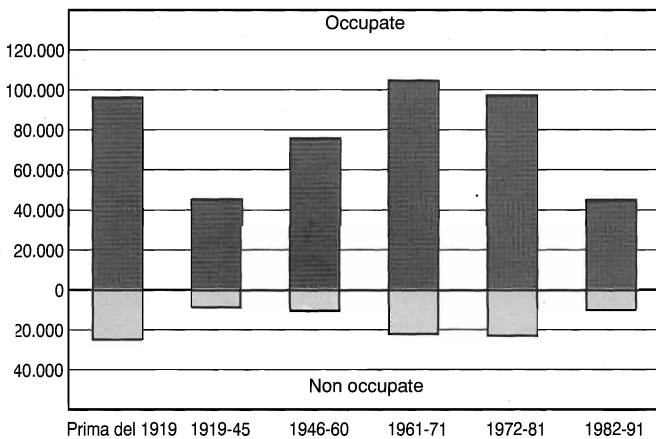

**Grafico 21 - Abitazioni occupate per numero di stanze e costruite negli ultimi due decenni (composizione percentuale nel periodo)**

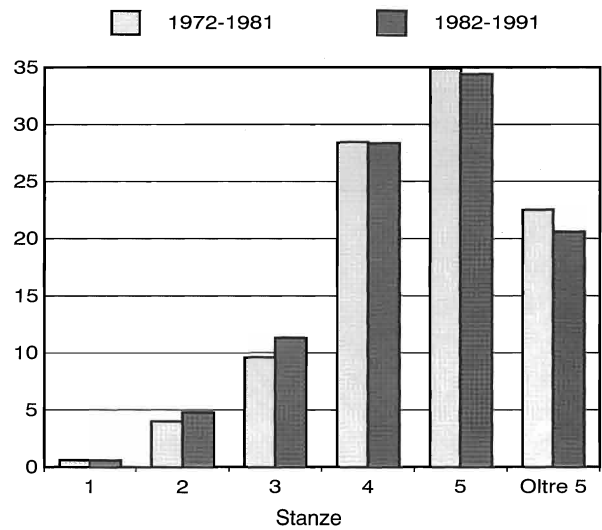

**Caratteri presenti  
nelle tavole**

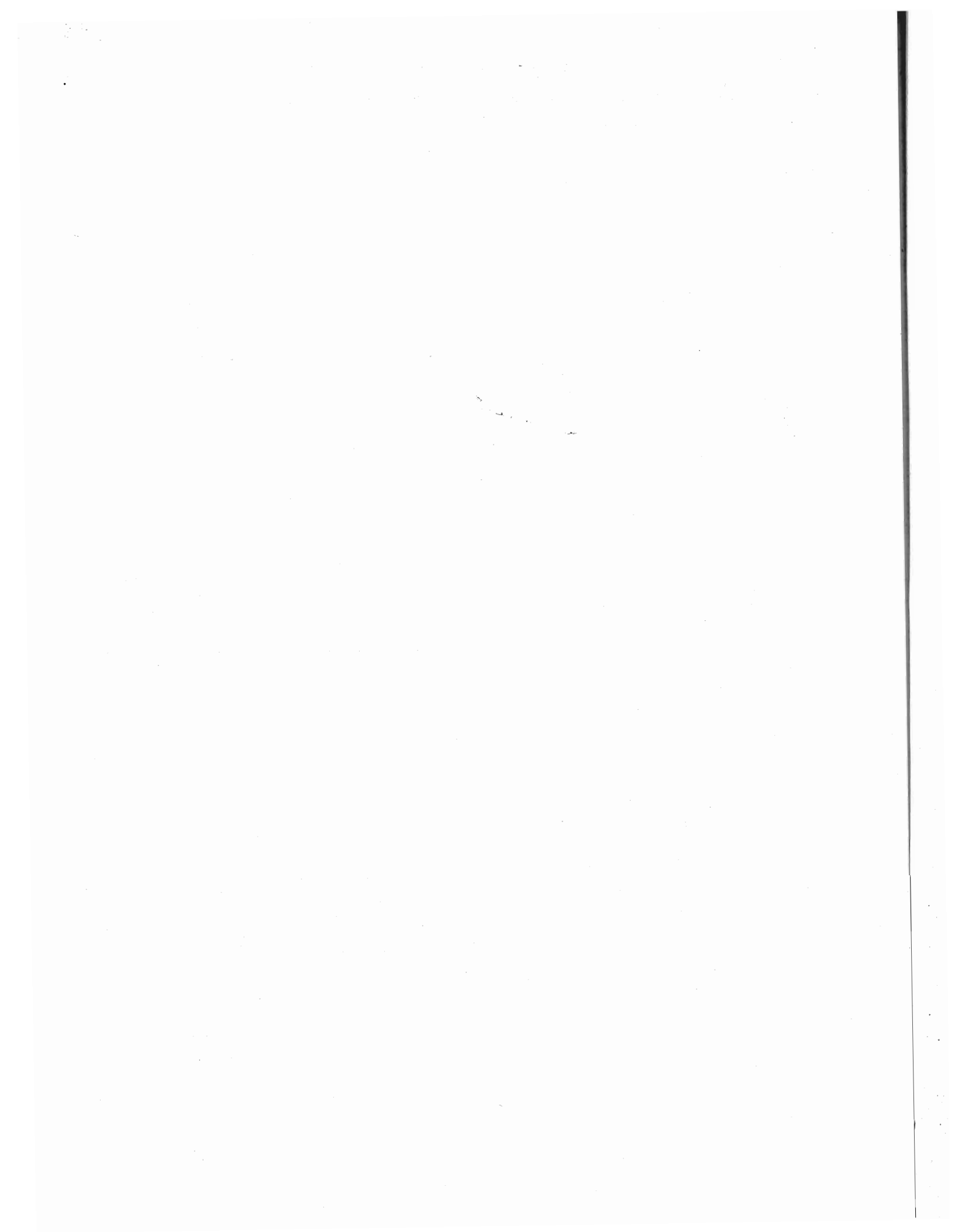

## CARATTERI PRESENTI NELLE TAVOLE

CARATTERI	Capitolo 1	Capitolo 2	Capitolo 3	Capitolo 4	Capitolo 5	Tavole disponibili solo su floppy disk
Abitazioni (destinazione d'uso fabbricato)		16		44, 45		
Abitazioni (disp. vendita o affitto)		19			12	
Abitazioni (epoca costruzione)		16		42, 43, 48, 49	11	19
Abitazioni (proprietario)				42, 43, 48, 49		19
Abitazioni (servizi installati)		17, 21		35, 41, 44, 45, 48, 49	13, 14	
Abitazioni (titolo di godimento)	4	18, 20		35, 42, 43, 46, 48, 49		
Abitazioni non occupate	4	16, 19	1, 6	41	10, 12	19
Abitazioni occupate	4	16, 17, 18	1, 6	41, 42, 43, 44, 45, 46, 47, 48, 49	10, 11	
Altri tipi di alloggio	4		1			
Attività economica (gruppi)				4		11, 13
Attività economica (sezione)				2, 3, 4, 8		6, 7, 9, 10, 11, 13
Attività economica (settore)	3	3, 25, 37		1, 6, 10, 12, 13, 14, 16, 31, 37	7	15, 17
Casalinghe		3, 30, 31, 33, 37		16	7	14
Cittadinanza		10, 12, 13, 14, 15, 22		29, 32, 36, 38, 39, 40		
Classe di età (0-5)	1	27				
Classe di età (5-oltre)				11, 33		
Classe di età (6-13)		27				
Classe di età (6-oltre)	2	23, 38		1	5	
Classe di età (14-17)		27				
Classe di età (14-oltre)	3			8, 10	7	14
Classe di età (18-34)		28				
Classe di età (19-oltre)		37		12, 13		15
Classe di età (65-oltre)	1	29				
Classi altitudine					1, 2, 4, 5, 6, 7, 8, 9, 10, 11, 12	
Classi ampiezza demografica					2, 3, 4, 5, 6, 7, 8, 9, 10, 11, 12, 13, 14	



## CARATTERI PRESENTI NELLE TAVOLE

CARATTERI	Capitolo 1	Capitolo 2	Capitolo 3	Capitolo 4	Capitolo 5	Tavole disponibili solo su floppy disk
Classi di età		1, 2, 3, 4, 6, 9, 10, 13, 14, 23, 24, 25, 26, 28, 29, 30, 31, 32, 33, 34, 38		1, 2, 6, 7, 8, 9, 10, 11, 13, 15, 17, 18, 19, 20, 24, 25, 27, 30, 31, 32, 33, 37, 38	4	9, 14, 16, 18
Componenti della famiglia	1	4, 18, 20, 21		15, 16, 42, 46, 47	9, 10, 13	18
Componenti permanenti in convivenza		8, 10		27, 28		
Componenti presenti in convivenze		7				
Componenti temporaneamente presenti in convivenza		9, 10				
Condizione dei genitori		27				
Condizione nel 1986		37		12, 13		
Condizione non professionale		3, 32, 37		1, 2, 3, 9, 12, 13, 16, 20, 21, 23, 25, 26, 31, 37	7, 14	14, 15, 17
Condizione professionale	3	3, 8, 22, 32, 37		1, 2, 3, 4, 5, 8, 10, 12, 13, 20, 21, 23, 25, 26, 31		6, 7, 8, 15, 17
Convivenze		7		28		
Convivenze (tipo delle)		7, 8, 9, 28		28		
Dimora abituale (pop. temp. presente)		10, 11				
Disoccupati		3, 37	5	6, 8, 12, 13, 15, 16	7, 14	7, 14
Donne		32				
Donne con figli (madri)		33				3, 4, 5
Donne coniugate		30				
Donne occupate		30, 31, 33				
Durata ultimo matrimonio		30		21		
Età (singolo anno)		1, 2, 24		8, 9, 10		1, 2, 3, 4, 5
Famiglie (ampiezza delle)	1	4, 20, 21, 27, 29, 31	3	15, 34, 47	13	18
Famiglie in coabitazione		4, 20				
Famiglie in altri tipi di alloggio		20				
Famiglie nelle abitazioni		18, 20, 21		42, 44, 45, 46, 47, 48, 49	10, 13, 14	
Famiglie residenti		4, 20, 21		15, 16	9	18
Famiglie senza abitazione		20				
Famiglie (tipo delle)	1	4, 28		34, 35	9	



## CARATTERI PRESENTI NELLE TAVOLE

CARATTERI	Capitolo 1	Capitolo 2	Capitolo 3	Capitolo 4	Capitolo 5	Tavole disponibili solo su floppy disk
Figli		5, 30, 32, 33		18, 19, 20, 21, 22, 23, 25, 26		3, 5
Figli (anno di nascita o età)		5, 33		21, 26		4
Indicatori	1, 2, 3, 4	15, 24	2, 3, 4, 5, 6			
Istruzione	2	3, 10, 22, 23, 24, 34		1, 6, 7, 15, 24, 25	5	6, 8
Località abitate (tipo delle)					2, 3, 4, 5, 6, 7, 8, 9, 10, 11, 12, 13, 14	
Luogo di lavoro		36		14		
Luogo di nascita		10				16, 17
Luogo di residenza nel 1986		10, 22, 38		11, 12, 33		
Luogo di studio		35				
Mezzo utilizzato per spostamento		35, 36		14	6, 8	
Motivo della non occupazione della abitazione		19			12	19
Nuclei familiari (ruolo nel)		6				
Nuclei familiari (tipo dei)		4, 5, 6	3	18, 19, 21, 22, 23, 24	9	
Nuclei monogenitori		4, 5, 27, 28		20, 25, 26	9	
Numero Comuni			1		1, 10	
Occupanti delle abitazioni	4	18		43, 44, 45, 46, 48, 49	10	
Occupati		3, 8, 25, 26, 28, 36, 37	5	13, 14, 15, 16, 19, 28, 32, 37, 38, 47	7, 8, 14	9, 10, 11, 12, 13
Ore lavorate						13, 14
Permanenza in convivenza				27		
Persone in altro tipo di alloggio	4	22				
Persone in cerca di prima occupazione		3, 37		7, 16, 28	7, 14	14
Persone in convivenza				28		
Persone senza abitazione		22				
Persone sole		6		17		
Popolazione attiva	3			2, 3, 4, 5, 8, 28		6, 7, 8
Popolazione non attiva				2, 3, 9, 28		
Popolazione presente		2	1			2

## CARATTERI PRESENTI NELLE TAVOLE

CARATTERI	Capitolo 1	Capitolo 2	Capitolo 3	Capitolo 4	Capitolo 5	Tavole disponibili solo su floppy disk
Popolazione residente	1, 2, 3	1, 3, 6, 16, 22, 23, 28, 29, 37, 38	1, 2	1, 2, 3, 4, 5, 6, 7, 8, 9, 10, 11, 12, 13	1, 2, 3, 4, 5	1, 6, 7, 8, 14, 15, 16, 17
Posizione nella convivenza		10		27		
Posizione nella professione		25, 32		1, 2, 3, 4, 10, 16, 31, 37	14	6, 9, 10, 11, 13, 15, 17
Professione		26		5		7, 8, 12
Relazioni di parentela		29				
Ricoverati		11				
Riferimento censimenti precedenti	1, 2, 3, 4					
Ritirati dal lavoro		3, 34, 37		16	14	14
Scolari studenti		3, 24, 35, 37		16	6, 7	14
Sesso	2, 3	1, 2, 3, 7, 8, 9, 10, 12, 13, 22, 23, 24, 25, 26, 28, 29, 34, 37, 38	1	1, 2, 3, 4, 5, 6, 7, 8, 9, 11, 12, 13, 17, 20, 25, 26, 28, 29, 30, 31, 32, 33, 36, 38, 39, 40	4, 5, 7	1, 2, 6, 7, 9, 10, 11, 12, 14, 15, 16, 17, 18
Stanze	4	17, 18, 19		35, 41, 42, 44, 45, 47, 48, 49	10	19
Stato civile		1, 2, 10, 22, 34		3, 17, 20, 22, 25, 29, 30, 36	4	1, 2, 10, 18
Stranieri per condizione abitativa		14		35		
Stranieri residenti		12, 14, 15	1	29, 30, 31, 32, 33, 34, 35		
Stranieri temporaneamente presenti		13, 14, 15	1	36, 37, 38, 39, 40, 41		
Stranieri temporaneamente presenti (durata della presenza)				39		
Stranieri temporaneamente presenti (motivo della presenza)				40		
Superficie		17		46	1, 10	
Tempo impiegato (per spostamenti)		35, 36		14	6, 8	
Tipo località abitata					2, 3, 4, 5, 6, 7, 8, 9, 10, 11, 12, 13, 14	

?

**Parte prima**  
**I caratteri generali**



# CAPITOLO 1 - IL FRIULI-VENEZIA GIULIA NEGLI ULTIMI 30 ANNI ATTRAVERSO I CENSIMENTI

## Tavola 1.1 - Popolazione residente e famiglie

AGGREGATI	CENSIMENTI			
	1961	1971	1981	1991
<b>POPOLAZIONE RESIDENTE</b>	<b>1.204.298</b>	<b>1.213.532</b>	<b>1.233.984</b>	<b>1.197.666</b>
Popolazione residente con meno di 6 anni	87.975	97.464	67.050	50.971
% POPOLAZIONE RESIDENTE CON MENO DI 6 ANNI	7,3	8,0	5,4	4,3
Popolazione residente di 65 anni e più	137.849	172.242	210.110	232.414
% POPOLAZIONE RESIDENTE DI 65 ANNI E PIÙ	11,4	14,2	17,0	19,4
% DI DONNE TRA LA POPOLAZIONE RESIDENTE DI 65 ANNI E PIÙ	60,8	61,4	61,9	62,7
Popolazione residente di 75 anni e più	47.744	57.886	76.897	106.868
% POPOLAZIONE RESIDENTE DI 75 ANNI E PIÙ	4,0	4,8	6,2	8,9
% DI DONNE TRA LA POPOLAZIONE RESIDENTE DI 75 ANNI E PIÙ	62,5	66,4	68,3	67,5
<b>INDICE DI VECCHIAIA</b>	<b>65,3</b>	<b>75,8</b>	<b>106,2</b>	<b>179,9</b>
<b>INDICE DI DIPENDENZA</b>	<b>40,8</b>	<b>49,0</b>	<b>49,4</b>	<b>43,2</b>
<b>ANZIANI PER 1 BAMBINO</b>	<b>1,6</b>	<b>1,8</b>	<b>3,1</b>	<b>4,6</b>
<b>FAMIGLIE</b>	<b>347.998</b>	<b>395.662</b>	<b>449.874</b>	<b>468.118</b>
Numero di componenti per famiglia	3,4	3,0	2,7	2,5
FAMIGLIE CON 1 COMPONENTE	47.221	66.851	100.027	122.827
% famiglie con 1 componente	13,6	16,9	22,2	26,2
FAMIGLIE CON 5 COMPONENTI E PIÙ	77.722	60.316	42.741	30.606
% famiglie con 5 componenti e più	22,3	15,2	9,5	6,5
Famiglie di tipo A	51.302	70.703	103.609	126.618
% FAMIGLIE DI TIPO A	14,7	17,9	23,0	27,0
Famiglie di tipo B	43.726	65.181	82.323	84.425
% FAMIGLIE DI TIPO B	12,6	16,5	18,3	18,0
Famiglie di tipo C	164.582	180.550	206.199	203.626
% FAMIGLIE DI TIPO C	47,3	45,6	45,8	43,5
Famiglie di tipo D	88.388	79.228	57.743	53.449
% FAMIGLIE DI TIPO D	25,4	20,0	12,8	11,4

## Tavola 1.2 - Istruzione

AGGREGATI	CENSIMENTI			
	1961	1971	1981	1991
<b>POPOLAZIONE RESIDENTE DI 6 ANNI E PIÙ</b>	<b>1.116.323</b>	<b>1.116.068</b>	<b>1.166.934</b>	<b>1.146.695</b>
Maschi	533.924	533.158	555.680	545.537
Femmine	582.399	582.910	611.254	601.158
<b>Laureati</b>	<b>12.374</b>	<b>17.466</b>	<b>28.978</b>	<b>41.085</b>
% LAUREATI	1,1	1,6	2,5	3,6
% di donne tra i laureati	21,9	28,3	35,3	40,3
<b>Diplomati</b>	<b>55.350</b>	<b>81.812</b>	<b>140.561</b>	<b>230.952</b>
% DIPLOMATI	5,0	7,3	12,0	20,1
% di donne tra i diplomati	43,7	45,0	47,5	49,5
<b>Con licenza media inferiore</b>	<b>161.093</b>	<b>222.417</b>	<b>332.233</b>	<b>394.580</b>
% CON LICENZA MEDIA INFERIORE	14,4	19,9	28,5	34,4
% di donne tra le persone con licenza media inferiore	47,3	46,9	48,0	47,4
<b>Con licenza elementare</b>	<b>733.698</b>	<b>556.749</b>	<b>486.582</b>	<b>378.345</b>
% CON LICENZA ELEMENTARE	65,7	49,9	41,7	33,0
% di donne tra le persone con licenza elementare	53,3	53,5	51,3	58,5
<b>Alfabeti senza titolo di studio</b>	<b>123.784</b>	<b>222.721</b>	<b>170.441</b>	<b>96.390</b>
% ALFABETI	11,1	20,0	14,6	8,4
% di donne tra gli alfabeti	54,9	58,0	58,8	61,1
<b>Analfabeti</b>	<b>30.024</b>	<b>14.903</b>	<b>8.139</b>	<b>5.343</b>
% ANALFABETI	2,7	1,3	0,7	0,5
% di donne tra gli analfabeti	67,6	66,4	65,9	63,0

Tavola 1.3 - Lavoro

AGGREGATI	CENSIMENTI			
	1961	1971	1981	1991
<b>POPOLAZIONE RESIDENTE DI 14 ANNI E PIÙ</b>	<b>993.162</b>	<b>986.438</b>	<b>1.036.085</b>	<b>1.068.489</b>
Popolazione residente attiva (a)	498.430	453.887	496.803	509.894
% popolazione residente attiva	47,1	46,0	48,0	47,7
% popolazione residente attiva femminile	11,5	12,9	16,9	18,2
Popolazione residente attiva in condizione professionale	486.589	440.087	475.530	490.964
Popolazione in condizione professionale in agricoltura	79.502	42.354	27.323	22.427
% popolazione in condizione professionale in agricoltura	16,3	9,6	5,7	4,6
Popolazione in condizione professionale nell'industria	220.315	197.484	187.365	174.017
% popolazione in condizione professionale nell'industria	45,3	44,9	39,4	35,4
Popolazione in condizione professionale nelle altre attività	186.772	200.249	260.842	294.520
% popolazione in condizione professionale nelle altre attività	38,4	45,5	54,9	60,0
<b>Maschi in condizione professionale</b>	<b>370.145</b>	<b>318.655</b>	<b>313.602</b>	<b>308.106</b>
Maschi in condizione professionale in agricoltura	64.949	33.166	19.489	15.382
% maschi in condizione professionale in agricoltura	17,5	10,4	6,2	5,0
Maschi in condizione professionale nell'industria	183.751	159.338	145.594	134.069
% maschi in condizione professionale nell'industria	49,6	50,0	46,4	43,5
Maschi in condizione professionale nelle altre attività	121.445	126.151	148.519	158.655
% maschi in condizione professionale nelle altre attività	32,8	39,6	47,4	51,5
<b>Femmine in condizione professionale</b>	<b>116.444</b>	<b>121.432</b>	<b>161.928</b>	<b>182.858</b>
Femmine in condizione professionale in agricoltura	14.553	9.188	7.834	7.045
% femmine in condizione professionale in agricoltura	12,5	7,6	4,8	3,9
Femmine in condizione professionale nell'industria	36.564	38.146	41.771	39.948
% femmine in condizione professionale nell'industria	31,4	31,4	25,8	21,8
Femmine in condizione professionale nelle altre attività	65.327	74.098	112.323	135.865
% femmine in condizione professionale nelle altre attività	56,1	61,0	69,4	74,3

(a) Viene considerata la popolazione residente attiva da 10 anni in poi solo per il 1961.

Tavola 1.4 - Tipi di alloggio

AGGREGATI	CENSIMENTI			
	1961	1971	1981	1991
<b>ABITAZIONI</b>	<b>344.499</b>	<b>423.148</b>	<b>499.079</b>	<b>561.324</b>
<b>STANZE</b>	<b>1.327.480</b>	<b>1.722.637</b>	<b>2.203.697</b>	<b>2.505.290</b>
<b>NUMERO DI STANZE PER ABITAZIONE</b>	<b>3,9</b>	<b>4,1</b>	<b>4,4</b>	<b>4,5</b>
Abitazioni occupate	320.702	375.376	411.471	462.752
% abitazioni occupate	93,1	88,7	82,4	82,4
Stanze delle abitazioni occupate	1.237.299	1.550.809	1.877.113	2.139.003
Numero di stanze per abitazione occupata	3,9	4,1	4,6	4,6
Numero di occupanti per stanza	0,9	0,8	0,6	0,5
Abitazioni occupate in proprietà	167.351	215.089	261.830	333.341
% abitazioni occupate in proprietà	52,2	57,3	63,6	72,0
Stanze delle abitazioni occupate in proprietà	707.788	967.345	1.283.274	1.627.433
Numero di stanze per abitazione occupata in proprietà	4,2	4,5	4,9	4,9
Numero di occupanti per stanza in abitazione in proprietà	0,9	0,7	0,6	0,5
Abitazioni occupate in affitto	134.314	144.174	130.044	104.992
% abitazioni occupate in affitto	41,9	38,4	31,6	22,7
Stanze delle abitazioni occupate in affitto	454.628	518.547	507.089	405.126
Numero di stanze per abitazione occupata in affitto	3,4	3,6	3,9	3,9
Numero di occupanti per stanza in abitazione in affitto	1,0	0,8	0,7	0,6
<b>Abitazioni non occupate</b>	<b>23.797</b>	<b>47.772</b>	<b>87.608</b>	<b>98.572</b>
% abitazioni non occupate	6,9	11,3	17,6	17,6
Stanze delle abitazioni non occupate	90.181	171.828	326.584	366.287
Numero di stanze per abitazione non occupata	3,8	3,6	3,7	3,7
<b>ALTRI TIPI DI ALLOGGIO</b>	<b>6.881</b>	<b>1.915</b>	<b>15.917</b>	<b>853</b>
Altri tipi di alloggio (per 100 abitazioni occupate)	2,15	0,51	3,87	0,18
Numero di occupanti per altro tipo di alloggio	2,3	2,2	2,5	1,7



# CAPITOLO 2 - IL FRIULI-VENEZIA GIULIA OGGI: IMMAGINI DELLA REGIONE

## La Popolazione

Tavola 2.1 - Popolazione residente per sesso, stato civile e singolo anno di età

ETÀ	MASCHI						FEMMINE						Totale	
	CONIUGATI					Vedovi	CONIUGATE					Vedove		
	Celibi	Totale	Di cui separati di fatto	Separati legalmente	Divorziati		Nubili	Totale	Di cui separate di fatto	Separate legalmente	Divorziate			
0	4.326	-	-	-	-	-	4.326	4.381	-	-	-	-	-	4.381
1	4.459	-	-	-	-	-	4.459	4.158	-	-	-	-	-	4.158
2	4.404	-	-	-	-	-	4.404	4.268	-	-	-	-	-	4.268
3	4.376	-	-	-	-	-	4.376	4.270	-	-	-	-	-	4.270
4	4.078	-	-	-	-	-	4.078	3.936	-	-	-	-	-	3.936
Meno di 5	21.643	-	-	-	-	-	21.643	21.013	-	-	-	-	-	21.013
5	4.285	-	-	-	-	-	4.285	4.030	-	-	-	-	-	4.030
6	4.453	-	-	-	-	-	4.453	4.395	-	-	-	-	-	4.395
7	4.650	-	-	-	-	-	4.650	4.360	-	-	-	-	-	4.360
8	4.600	-	-	-	-	-	4.600	4.407	-	-	-	-	-	4.407
9	4.778	-	-	-	-	-	4.778	4.563	-	-	-	-	-	4.563
5-9	22.766	-	-	-	-	-	22.766	21.755	-	-	-	-	-	21.755
10	4.859	-	-	-	-	-	4.859	4.626	-	-	-	-	-	4.626
11	5.099	-	-	-	-	-	5.099	4.727	-	-	-	-	-	4.727
12	5.507	-	-	-	-	-	5.507	5.224	-	-	-	-	-	5.224
13	6.107	-	-	-	-	-	6.107	5.851	-	-	-	-	-	5.851
14	6.143	-	-	-	-	-	6.143	6.005	-	-	-	-	-	6.005
10-14	27.715	-	-	-	-	-	27.715	26.433	-	-	-	-	-	26.433
15	6.888	8	-	-	-	1	6.897	6.526	20	1	1	-	5	6.552
16	7.526	7	-	2	-	4	7.539	7.176	44	-	1	-	10	7.231
17	8.105	18	2	1	-	4	8.128	7.774	41	1	1	-	7	7.823
18	8.283	34	1	1	2	7	8.327	7.852	123	1	-	3	13	7.991
19	8.700	19	-	-	1	4	8.724	7.914	187	2	5	-	4	8.110
15-19	39.502	86	3	4	3	20	39.615	37.242	415	5	8	3	39	37.707
20	8.822	67	-	3	-	3	8.895	8.093	423	3	7	-	6	8.529
21	8.801	121	1	-	-	1	8.923	7.642	732	8	12	3	4	8.393
22	8.926	273	8	5	3	3	9.210	7.253	1.246	6	21	5	12	8.537
23	8.701	480	2	10	3	2	9.196	6.735	1.846	11	39	5	7	8.632
24	8.369	878	11	15	1	6	9.269	5.996	2.710	13	82	18	12	8.818
20-24	43.619	1.819	22	33	7	15	45.493	35.719	6.957	41	161	31	41	42.909
25	8.281	1.417	12	26	1	1	9.726	5.541	3.542	21	86	19	23	9.211
26	7.608	2.218	10	43	4	5	9.878	4.865	4.416	25	143	32	22	9.478
27	6.998	3.117	15	67	16	7	10.205	4.020	5.185	37	177	46	24	9.452
28	5.662	3.531	24	103	21	9	9.326	3.319	5.484	32	219	66	32	9.120
29	4.801	4.233	36	145	26	9	9.214	2.583	5.747	34	234	88	39	8.691
25-29	33.350	14.516	97	384	68	31	48.349	20.328	24.374	149	859	251	140	45.952
30	4.153	4.614	22	140	45	6	8.958	2.100	5.777	39	271	118	41	8.307
31	3.565	5.042	47	176	63	8	8.854	1.776	5.957	39	257	143	68	8.201
32	3.163	5.241	42	212	82	10	8.708	1.533	6.156	40	276	176	70	8.211
33	2.616	5.122	44	212	75	14	8.039	1.315	6.057	43	250	196	78	7.896
34	2.295	5.302	39	218	126	18	7.959	1.173	5.962	41	290	200	76	7.701
30-34	15.792	25.321	194	958	391	56	42.518	7.897	29.909	202	1.344	833	333	40.316
35	2.080	5.581	47	221	133	25	8.040	996	6.257	46	300	235	89	7.877
36	1.869	5.616	39	233	172	14	7.904	928	6.007	45	281	225	77	7.518
37	1.686	5.611	36	226	158	13	7.694	841	6.348	57	254	263	105	7.811
38	1.528	5.924	53	235	192	30	7.909	801	6.471	35	259	221	157	7.909
39	1.466	5.801	41	224	209	30	7.730	713	6.522	32	295	225	157	7.912
35-39	8.629	28.533	216	1.139	864	112	39.277	4.279	31.605	215	1.389	1.169	585	39.027
40	1.483	6.146	36	257	171	33	8.090	681	6.639	36	261	239	172	7.992
41	1.364	6.485	63	252	211	41	8.353	655	7.033	46	265	270	194	8.417
42	1.354	6.789	44	262	221	50	8.696	644	7.199	47	263	259	233	8.598
43	1.319	7.331	59	270	221	66	9.207	693	7.518	55	293	268	282	9.054
44	1.296	7.502	66	244	215	54	9.311	672	7.841	57	246	243	317	9.319
40-44	6.816	34.253	268	1.305	1.039	244	43.657	3.345	36.230	241	1.328	1.279	1.198	43.380
45	1.273	7.636	49	253	199	67	9.428	624	7.741	49	301	248	398	9.312
46	985	5.679	36	184	155	65	7.068	495	5.810	36	194	200	298	6.997
47	1.072	6.874	54	236	197	65	8.444	558	6.978	59	213	201	406	8.356
48	1.044	6.772	61	194	224	110	8.344	538	6.756	44	221	241	447	8.203
49	1.044	6.651	47	206	195	98	8.194	591	6.926	50	205	196	505	8.423
45-49	5.418	33.612	247	1.073	970	405	41.478	2.806	34.211	238	1.134	1.086	2.054	41.291

Tavola 2.1 segue - Popolazione residente per sesso, stato civile e singolo anno di età

ETÀ	MASCHI						FEMMINE							
	CONIUGATI			Separati legalmente	Divorziati	Vedovi	TOTALE	CONIUGATE			Separate legalmente	Divorziate	Vedove	Totale
	Cellibi	Totale	Di cui separati di fatto					Nubili	Totale	Di cui separate di fatto				
50	1.122	7.379	50	210	180	132	9.023	609	7.142	56	212	188	606	8.757
51	1.126	7.668	52	231	184	118	9.327	621	7.395	58	183	219	774	9.192
52	1.026	7.384	60	183	171	168	8.932	643	7.057	49	171	194	843	8.908
53	978	7.159	64	172	182	169	8.660	653	6.743	43	167	166	856	8.585
54	895	6.412	52	127	147	177	7.758	550	6.193	52	130	163	946	7.982
50-54	5.147	36.002	278	923	864	764	43.700	3.076	34.530	258	863	930	4.025	43.424
55	826	6.140	50	141	136	156	7.399	563	5.932	58	115	144	1.025	7.779
56	803	6.065	50	149	130	193	7.340	584	5.668	43	103	130	1.198	7.683
57	805	5.660	37	133	115	218	6.931	632	5.542	51	94	139	1.261	7.668
58	809	5.418	43	110	110	227	6.674	662	5.249	39	90	106	1.311	7.418
59	794	5.593	39	94	105	229	6.815	608	5.281	49	90	119	1.491	7.589
55-59	4.037	28.876	219	627	596	1.023	35.159	3.049	27.672	240	492	638	6.286	38.137
60	708	5.684	48	88	82	255	6.817	673	5.200	48	86	113	1.668	7.740
61	783	5.627	44	100	103	295	6.908	688	5.186	48	71	113	1.849	7.907
62	729	5.410	38	79	80	285	6.583	686	4.806	34	64	117	1.935	7.608
63	698	5.328	37	62	70	329	6.487	731	4.747	39	55	95	2.188	7.816
64	723	5.419	40	69	70	354	6.635	718	4.786	40	52	77	2.404	8.037
60-64	3.641	27.468	207	398	405	1.518	33.430	3.496	24.725	209	328	515	10.044	39.108
65	675	5.182	31	59	66	396	6.378	839	4.787	34	44	106	2.693	8.469
66	697	5.201	39	56	58	437	6.449	824	4.505	32	44	121	2.900	8.394
67	592	5.165	37	47	57	487	6.348	875	4.287	42	59	124	3.106	8.451
68	558	5.118	33	55	58	469	6.258	945	4.182	50	36	110	3.438	8.711
69	544	4.867	30	63	56	509	6.039	944	4.234	40	34	92	3.859	9.163
65-69	3.066	25.533	170	280	295	2.298	31.472	4.427	21.995	198	217	553	15.996	43.188
70	505	4.812	45	41	46	595	5.999	856	3.795	47	40	106	3.990	8.787
71	506	5.223	38	40	63	644	6.476	988	3.874	51	45	102	4.649	9.658
72	225	2.254	24	20	31	324	2.854	473	1.474	15	16	48	2.305	4.316
73	192	1.911	13	16	17	297	2.433	380	1.218	17	14	32	1.981	3.625
74	228	2.099	10	19	27	350	2.723	452	1.262	16	13	32	2.256	4.015
70-74	1.656	16.299	130	136	184	2.210	20.485	3.149	11.623	146	128	320	15.181	30.401
75	241	2.232	16	22	25	428	2.948	521	1.334	14	13	33	2.724	4.625
76	294	2.897	24	18	34	619	3.862	762	1.704	20	14	47	3.947	6.474
77	318	2.912	29	24	32	695	3.981	721	1.675	11	17	52	4.247	6.712
78	321	2.653	25	11	25	739	3.749	848	1.519	24	8	30	4.305	6.710
79	268	2.405	22	20	20	775	3.488	803	1.262	18	9	32	4.262	6.368
75-79	1.442	13.099	116	95	136	3.256	18.028	3.655	7.494	87	61	194	19.485	30.889
80	238	2.111	17	7	23	786	3.165	746	1.119	15	10	31	4.192	6.098
81	227	1.792	16	8	16	743	2.786	768	846	12	8	30	3.817	5.469
82	177	1.471	3	10	9	664	2.331	716	678	7	4	21	3.606	5.025
83	146	1.098	8	3	9	612	1.868	639	501	7	3	19	3.364	4.526
84	126	864	7	2	4	526	1.522	564	422	7	3	9	2.926	3.924
80-84	914	7.336	51	30	61	3.331	11.672	3.433	3.566	48	28	110	17.905	25.042
85	105	671	6	3	8	463	1.250	476	306	8	4	14	2.654	3.454
86	77	520	5	4	1	365	967	436	206	3	6	8	2.288	2.944
87	50	371	4	1	4	336	762	378	163	1	1	5	1.921	2.468
88	61	278	4	2	3	323	667	339	97	-	-	2	1.554	1.992
89	33	201	1	-	1	238	473	239	78	4	1	7	1.327	1.652
85-89	326	2.041	20	10	17	1.725	4.119	1.868	850	16	12	36	9.744	12.510
90-94	62	270	1	1	2	460	795	450	126	6	1	3	2.573	3.153
95-99	5	16	-	-	-	64	85	72	8	-	-	-	431	511
100 e più	1	4	-	-	-	4	9	5	3	-	-	-	47	55
<b>TOTALE</b>	<b>245.547</b>	<b>295.084</b>	<b>2.239</b>	<b>7.396</b>	<b>5.902</b>	<b>17.536</b>	<b>571.465</b>	<b>207.497</b>	<b>296.293</b>	<b>2.299</b>	<b>8.353</b>	<b>7.951</b>	<b>106.107</b>	<b>626.201</b>



**Tavola 2.2 - Popolazione presente per sesso, stato civile e singolo anno di età**

ETÀ	MASCHI						FEMMINE					
	Celibi	Coniugati	Separati legalmente	Divorziati	Vedovi	Totale	Nubili	Coniugate	Separate legalmente	Divorziate	Vedove	Totale
0	4.310	-	-	-	-	4.310	4.377	-	-	-	-	4.377
1	4.467	-	-	-	-	4.467	4.139	-	-	-	-	4.139
2	4.421	-	-	-	-	4.421	4.287	-	-	-	-	4.287
3	4.411	-	-	-	-	4.411	4.300	-	-	-	-	4.300
4	4.112	-	-	-	-	4.112	3.985	-	-	-	-	3.985
Meno di 5	21.721	-	-	-	-	21.721	21.088	-	-	-	-	21.088
5	4.319	-	-	-	-	4.319	4.056	-	-	-	-	4.056
6	4.484	-	-	-	-	4.484	4.407	-	-	-	-	4.407
7	4.676	-	-	-	-	4.676	4.373	-	-	-	-	4.373
8	4.622	-	-	-	-	4.622	4.430	-	-	-	-	4.430
9	4.785	-	-	-	-	4.785	4.575	-	-	-	-	4.575
5-9	22.886	-	-	-	-	22.886	21.841	-	-	-	-	21.841
10	4.864	-	-	-	-	4.864	4.644	-	-	-	-	4.644
11	5.126	-	-	-	-	5.126	4.739	-	-	-	-	4.739
12	5.525	-	-	-	-	5.525	5.233	-	-	-	-	5.233
13	6.102	1	-	-	-	6.103	5.856	-	-	-	-	5.856
14	6.128	-	-	-	-	6.128	6.012	1	-	-	-	6.013
10-14	27.745	1	-	-	-	27.746	26.484	1	-	-	-	26.485
15	6.848	8	-	-	1	6.857	6.499	20	1	-	5	6.525
16	7.473	7	2	-	4	7.486	7.145	43	1	-	11	7.200
17	8.073	17	1	-	4	8.095	7.725	40	1	-	7	7.773
18	8.999	34	-	2	6	9.041	7.776	126	-	3	11	7.916
19	15.752	32	1	2	8	15.795	7.920	198	5	-	4	8.127
15-19	47.145	98	4	4	23	47.274	37.065	427	8	3	38	37.541
20	11.571	79	3	-	7	11.660	8.159	444	7	-	6	8.616
21	9.687	150	-	-	1	9.838	7.617	758	10	4	4	8.393
22	9.375	309	5	6	8	9.703	7.220	1.262	21	7	14	8.524
23	8.774	511	9	4	5	9.303	6.689	1.855	40	6	7	8.597
24	8.308	924	16	2	5	9.255	5.944	2.731	80	19	12	8.786
20-24	47.715	1.973	33	12	26	49.759	35.629	7.050	158	36	43	42.916
25	8.257	1.459	27	2	1	9.746	5.476	3.567	85	20	24	9.172
26	7.570	2.262	44	6	6	9.888	4.817	4.433	145	30	24	9.449
27	6.973	3.131	67	19	8	10.198	3.924	5.217	185	45	24	9.395
28	5.625	3.588	103	22	8	9.346	3.260	5.483	214	68	32	9.057
29	4.696	4.247	142	31	10	9.126	2.530	5.783	226	85	42	8.666
25-29	33.121	14.687	383	80	33	48.304	20.007	24.483	855	248	146	45.739
30	4.090	4.656	140	44	7	8.937	2.050	5.800	266	116	42	8.274
31	3.503	5.084	167	61	10	8.825	1.722	5.947	253	143	67	8.132
32	3.101	5.256	199	84	11	8.651	1.499	6.156	277	172	71	8.175
33	2.565	5.132	207	79	13	7.996	1.272	6.061	250	195	76	7.854
34	2.261	5.310	210	128	19	7.928	1.153	5.975	284	203	76	7.691
30-34	15.520	25.438	923	396	60	42.337	7.696	29.939	1.330	829	332	40.126
35	2.040	5.582	209	133	23	7.987	1.000	6.269	298	232	88	7.887
36	1.831	5.607	232	171	12	7.853	911	6.032	281	229	76	7.529
37	1.660	5.611	209	158	13	7.651	833	6.366	254	266	104	7.823
38	1.501	5.925	225	184	30	7.865	781	6.481	257	225	154	7.898
39	1.436	5.823	220	209	31	7.719	703	6.543	295	228	154	7.923
35-39	8.468	28.548	1.095	855	109	39.075	4.228	31.691	1.385	1.180	576	39.060
40	1.466	6.124	252	166	30	8.038	678	6.645	259	239	170	7.991
41	1.360	6.491	252	206	39	8.348	641	7.032	269	270	192	8.404
42	1.326	6.763	268	219	52	8.628	630	7.211	264	252	230	8.587
43	1.306	7.286	263	219	62	9.136	685	7.531	291	264	281	9.052
44	1.281	7.505	241	206	56	9.289	661	7.836	244	241	313	9.295
40-44	6.739	34.169	1.276	1.016	239	43.439	3.295	36.255	1.327	1.266	1.186	43.329
45	1.269	7.604	254	190	69	9.386	625	7.728	298	247	399	9.297
46	983	5.684	178	146	66	7.057	494	5.794	192	196	295	6.971
47	1.057	6.870	231	192	63	8.413	559	6.978	214	205	403	8.359
48	1.036	6.732	182	210	106	8.266	531	6.752	220	238	449	8.190
49	1.039	6.620	194	195	99	8.147	584	6.927	202	197	504	8.414
45-49	5.384	33.510	1.039	933	403	41.269	2.793	34.179	1.126	1.083	2.050	41.231

Tavola 2.2 segue - Popolazione presente per sesso, stato civile e singolo anno di età

ETÀ	MASCHI					Totale	FEMMINE					Totale
	Celibi	Coniugati	Separati legalmente	Divorziati	Vedovi		Nubili	Coniugate	Separate legalmente	Divorziate	Vedove	
50	1.099	7.329	203	179	130	8.940	608	7.140	208	179	607	8.742
51	1.102	7.649	219	179	118	9.267	607	7.394	179	219	766	9.165
52	1.001	7.339	176	169	170	8.855	631	7.049	170	194	844	8.888
53	968	7.113	164	175	170	8.590	641	6.739	167	166	849	8.562
54	891	6.370	129	146	173	7.709	551	6.188	129	164	943	7.975
50-54	5.061	35.800	891	848	761	43.361	3.038	34.510	853	922	4.009	43.332
55	823	6.100	139	134	159	7.355	562	5.944	113	142	1.024	7.785
56	799	6.042	149	122	194	7.306	577	5.684	104	129	1.202	7.696
57	798	5.662	132	114	220	6.926	623	5.549	94	142	1.254	7.662
58	806	5.450	107	107	222	6.692	665	5.242	88	107	1.307	7.409
59	794	5.578	97	104	231	6.804	610	5.298	87	120	1.481	7.596
55-59	4.020	28.832	624	581	1.026	35.083	3.037	27.717	486	640	6.268	38.148
60	692	5.698	88	84	252	6.814	665	5.221	86	110	1.652	7.734
61	775	5.631	101	96	293	6.896	689	5.226	71	113	1.847	7.946
62	728	5.422	80	81	281	6.592	690	4.841	64	117	1.928	7.640
63	692	5.359	63	71	325	6.510	718	4.752	53	96	2.172	7.791
64	717	5.418	69	69	350	6.623	713	4.810	55	76	2.389	8.043
60-64	3.604	27.528	401	401	1.501	33.435	3.475	24.850	329	512	9.988	39.154
65	666	5.226	62	63	399	6.416	827	4.818	43	102	2.680	8.470
66	696	5.227	56	53	433	6.465	823	4.523	44	121	2.903	8.414
67	592	5.198	46	58	485	6.379	872	4.297	58	125	3.099	8.451
68	558	5.118	54	56	473	6.259	940	4.208	36	109	3.412	8.705
69	550	4.905	59	55	509	6.078	941	4.249	33	89	3.860	9.172
65-69	3.062	25.674	277	285	2.299	31.597	4.403	22.095	214	546	15.954	43.212
70	500	4.831	41	44	595	6.011	854	3.804	41	103	3.962	8.764
71	506	5.249	38	62	644	6.499	979	3.878	44	101	4.663	9.665
72	225	2.264	18	30	325	2.862	479	1.486	14	44	2.292	4.315
73	192	1.921	14	16	296	2.439	377	1.231	11	31	1.979	3.629
74	232	2.110	20	26	352	2.740	456	1.264	11	31	2.257	4.019
70-74	1.655	16.375	131	178	2.212	20.551	3.145	11.663	121	310	15.153	30.392
75	248	2.245	23	24	425	2.965	517	1.346	13	32	2.712	4.620
76	292	2.907	16	34	617	3.866	756	1.711	13	48	3.943	6.471
77	318	2.935	25	32	696	4.006	719	1.684	18	52	4.265	6.738
78	325	2.669	11	24	739	3.768	849	1.516	8	31	4.281	6.685
79	269	2.405	20	22	764	3.480	798	1.273	10	32	4.243	6.356
75-79	1.452	13.161	95	136	3.241	18.085	3.639	7.530	62	195	19.444	30.870
80	241	2.124	7	22	786	3.180	745	1.127	9	31	4.190	6.102
81	225	1.804	8	16	745	2.798	772	844	8	30	3.803	5.457
82	174	1.471	11	9	665	2.330	716	679	4	20	3.578	4.997
83	147	1.111	3	9	615	1.885	641	506	3	18	3.366	4.534
84	125	871	2	3	519	1.520	565	419	3	11	2.916	3.914
80-84	912	7.381	31	59	3.330	11.713	3.439	3.575	27	110	17.853	25.004
85	105	675	3	9	461	1.253	467	298	4	13	2.669	3.451
86	77	520	4	1	368	970	432	207	6	8	2.303	2.956
87	50	374	1	5	340	770	379	169	1	5	1.909	2.463
88	61	278	2	3	323	667	331	100	-	3	1.548	1.982
89	33	207	1	1	236	478	242	77	1	7	1.323	1.650
85-89	326	2.054	11	19	1.728	4.138	1.851	851	12	36	9.752	12.502
90-94	62	275	1	2	455	795	457	132	1	2	2.560	3.152
95-99	5	18	-	-	65	88	75	9	-	-	423	507
100 e più	3	3	-	-	4	10	6	4	-	-	46	56
<b>TOTALE</b>	<b>256.606</b>	<b>295.525</b>	<b>7.215</b>	<b>5.805</b>	<b>17.515</b>	<b>582.666</b>	<b>206.691</b>	<b>296.961</b>	<b>8.294</b>	<b>7.918</b>	<b>105.821</b>	<b>625.685</b>

**Tavola 2.3 - Popolazione residente per grado di istruzione, condizione, classe di età e sesso**

CONDIZIONE CLASSI DI ETÀ	GRADO DI ISTRUZIONE										Totale	
	LAUREA			DIPLOMA			Totale	Licenza di scuola media	Licenza di scuola elementare	Alfabeti privi di titolo di studio		Analfabeti
	Totale	Di cui con specializ. post laurea o dottorato di ricerca	Universitario o equipollente	Che permette l'accesso all'università	Che non permette l'accesso all'università	Totale						
<b>MASCHI</b>												
<b>OCCUPATI</b>	<b>19.761</b>	<b>4.468</b>	<b>1.427</b>	<b>66.973</b>	<b>15.647</b>	<b>84.047</b>	<b>129.629</b>	<b>59.242</b>	<b>1.991</b>	<b>193</b>	<b>294.863</b>	
14-19	-	-	-	387	486	873	5.373	385	13	12	6.656	
20-29	1.538	139	233	19.906	5.316	25.545	39.127	2.592	104	37	68.943	
30-44	10.521	2.414	719	31.059	6.875	38.653	51.508	15.323	360	61	116.426	
45-54	4.587	974	289	11.322	2.358	13.969	25.741	25.933	634	43	70.907	
55-64	2.167	621	156	3.531	510	4.197	6.888	13.202	715	35	27.204	
65 e più	948	320	30	678	102	810	992	1.807	165	5	4.727	
<b>Agricoltura</b>	<b>246</b>	<b>16</b>	<b>24</b>	<b>1.585</b>	<b>455</b>	<b>2.064</b>	<b>4.951</b>	<b>7.063</b>	<b>539</b>	<b>41</b>	<b>14.904</b>	
14-19	-	-	-	35	24	59	205	22	2	-	288	
20-29	21	-	5	569	144	718	1.599	192	14	7	2.551	
30-44	129	8	6	711	205	922	2.002	1.152	30	7	4.242	
45-54	49	3	8	166	61	235	701	2.247	121	10	3.363	
55-64	25	3	5	78	18	101	360	2.741	259	15	3.501	
65 e più	22	2	-	26	3	29	84	709	113	2	959	
<b>Industria</b>	<b>2.566</b>	<b>224</b>	<b>215</b>	<b>21.094</b>	<b>7.687</b>	<b>28.996</b>	<b>62.496</b>	<b>32.609</b>	<b>985</b>	<b>101</b>	<b>127.753</b>	
14-19	-	-	-	217	318	535	3.729	256	7	9	4.536	
20-29	318	28	45	7.274	2.947	10.266	20.670	1.573	53	18	32.898	
30-44	1.396	128	90	9.335	3.214	12.639	23.675	8.873	223	39	46.845	
45-54	575	44	40	3.341	1.045	4.426	11.698	15.452	369	22	32.542	
55-64	219	21	33	786	140	959	2.454	6.096	320	13	10.061	
65 e più	58	3	7	141	23	171	270	359	13	-	871	
<b>Altre attività</b>	<b>16.949</b>	<b>4.228</b>	<b>1.188</b>	<b>44.294</b>	<b>7.505</b>	<b>52.987</b>	<b>62.182</b>	<b>19.570</b>	<b>467</b>	<b>51</b>	<b>152.206</b>	
14-19	-	-	-	135	144	279	1.439	107	4	3	1.832	
20-29	1.199	111	183	12.153	2.225	14.561	16.858	827	37	12	33.494	
30-44	8.996	2.278	623	21.013	3.456	25.092	25.831	5.298	107	15	65.339	
45-54	3.963	927	241	7.815	1.252	9.308	13.342	8.234	144	11	35.002	
55-64	1.923	597	118	2.667	352	3.137	4.074	4.365	136	7	13.642	
65 e più	868	315	23	511	76	610	638	739	39	3	2.897	
<b>DISOCCUPATI</b>	<b>239</b>	<b>29</b>	<b>48</b>	<b>1.938</b>	<b>596</b>	<b>2.582</b>	<b>6.708</b>	<b>3.486</b>	<b>196</b>	<b>32</b>	<b>13.243</b>	
14-19	-	-	-	36	60	96	593	81	1	3	774	
20-29	65	4	21	837	291	1.149	2.844	363	19	6	4.446	
30-44	146	22	18	716	183	917	2.105	1.081	51	4	4.304	
45-54	20	2	6	266	50	322	857	1.315	63	8	2.585	
55-64	7	1	3	82	12	97	305	642	61	11	1.123	
65 e più	1	-	-	1	-	1	4	4	1	-	11	
<b>IN CERCA DI PRIMA OCCUPAZIONE</b>	<b>575</b>	<b>35</b>	<b>52</b>	<b>2.486</b>	<b>462</b>	<b>3.000</b>	<b>3.516</b>	<b>445</b>	<b>54</b>	<b>28</b>	<b>7.618</b>	
14-19	-	-	-	526	179	705	1.780	172	12	4	2.673	
20-29	454	18	45	1.840	263	2.148	1.562	191	25	12	4.392	
30-44	121	17	7	120	20	147	174	82	17	12	553	
45-54	-	-	-	-	-	-	-	-	-	-	-	
55-64	-	-	-	-	-	-	-	-	-	-	-	
65 e più	-	-	-	-	-	-	-	-	-	-	-	
<b>STUDENTI</b>	<b>230</b>	<b>36</b>	<b>42</b>	<b>12.733</b>	<b>652</b>	<b>13.427</b>	<b>30.246</b>	<b>1.868</b>	<b>93</b>	<b>-</b>	<b>45.864</b>	
14-19	-	-	-	2.148	449	2.597	28.865	1.801	76	-	33.339	
20-29	165	23	39	10.125	194	10.358	1.343	51	13	-	11.930	
30-44	65	13	3	460	9	472	38	16	4	-	595	
45-54	-	-	-	-	-	-	-	-	-	-	-	
55-64	-	-	-	-	-	-	-	-	-	-	-	
65 e più	-	-	-	-	-	-	-	-	-	-	-	
<b>CASALINGHE</b>	<b>-</b>	<b>-</b>	<b>-</b>	<b>-</b>	<b>-</b>	<b>-</b>	<b>-</b>	<b>-</b>	<b>-</b>	<b>-</b>	<b>-</b>	
14-19	-	-	-	-	-	-	-	-	-	-	-	
20-29	-	-	-	-	-	-	-	-	-	-	-	
30-44	-	-	-	-	-	-	-	-	-	-	-	
45-54	-	-	-	-	-	-	-	-	-	-	-	
55-64	-	-	-	-	-	-	-	-	-	-	-	
65 e più	-	-	-	-	-	-	-	-	-	-	-	
<b>RITIRATI DAL LAVORO</b>	<b>2.977</b>	<b>452</b>	<b>208</b>	<b>8.518</b>	<b>1.355</b>	<b>10.081</b>	<b>30.783</b>	<b>67.443</b>	<b>10.618</b>	<b>685</b>	<b>122.587</b>	
14-19	-	-	-	20	3	23	132	89	36	20	300	
20-29	6	-	2	23	5	30	71	38	7	1	153	
30-44	47	12	3	152	36	191	582	446	40	18	1.324	
45-54	117	13	19	508	151	678	3.863	4.189	185	31	9.063	
55-64	501	74	40	2.710	398	3.148	10.334	20.496	1.672	128	36.279	
65 e più	2.306	353	144	5.105	762	6.011	15.801	42.185	8.678	487	75.468	
<b>SCOLARI</b>	<b>-</b>	<b>-</b>	<b>-</b>	<b>-</b>	<b>-</b>	<b>-</b>	<b>1.233</b>	<b>16.194</b>	<b>22.564</b>	<b>62</b>	<b>40.053</b>	
6-10	-	-	-	-	-	-	-	1.121	22.171	48	23.340	
11-13	-	-	-	-	-	-	1.233	15.073	393	14	16.713	
<b>ALTRI</b>	<b>749</b>	<b>47</b>	<b>88</b>	<b>2.984</b>	<b>533</b>	<b>3.605</b>	<b>5.624</b>	<b>8.420</b>	<b>1.934</b>	<b>977</b>	<b>21.309</b>	
6-10	-	-	-	-	-	-	-	-	-	-	-	
11-13	-	-	-	-	-	-	-	-	-	-	-	
14-19	-	-	-	158	157	315	1.496	127	16	62	2.016	
20-29	288	12	19	1.972	173	2.164	1.138	184	44	160	3.978	
30-44	89	10	15	237	68	320	847	603	138	253	2.250	
45-54	66	4	10	171	42	223	702	1.281	184	167	2.623	
55-64	76	3	11	177	24	212	687	2.467	397	144	3.983	
65 e più	230	18	33	269	69	371	754	3.758	1.155	191	6.459	
<b>TOTALE</b>	<b>24.531</b>	<b>5.067</b>	<b>1.865</b>	<b>95.632</b>	<b>19.245</b>	<b>116.742</b>	<b>207.739</b>	<b>157.098</b>	<b>37.450</b>	<b>1.977</b>	<b>545.537</b>	

Tavola 2.3 segue - Popolazione residente per grado di istruzione, condizione, classe di età e sesso

CONDIZIONE CLASSI DI ETÀ	GRADO DI ISTRUZIONE										
	LAUREA				DIPLOMA				Alfabeti privi di titolo di studio	Analfabeti	Totale
	Totale	Di cui con specializ. post laurea o dottorato di ricerca	Universitario o equipollente	Che permette l'accesso all'università	Che non permette l'accesso all'università	Totale	Licenza di scuola media	Licenza di scuola elementare			
<b>FEMMINE</b>											
<b>OCCUPATI</b>	12.037	1.863	2.026	44.161	16.473	62.660	66.103	27.897	876	58	169.631
14-19	-	-	-	541	476	1.017	3.578	102	10	2	4.709
20-29	1.809	135	561	18.974	6.880	26.415	22.567	803	44	15	51.653
30-44	7.655	1.377	1.120	19.152	6.930	27.202	27.852	9.233	125	21	72.088
45-54	1.932	223	265	4.179	1.645	6.089	9.665	12.611	292	11	30.600
55-64	557	102	71	1.114	433	1.618	1.965	4.291	316	4	8.751
65 e più	84	26	9	201	109	319	476	857	89	5	1.830
<b>Agricoltura</b>	56	5	12	500	230	742	1.926	3.609	233	9	6.575
14-19	-	-	-	16	10	26	69	5	-	-	100
20-29	7	1	2	226	99	327	605	32	-	3	974
30-44	39	4	7	191	87	285	936	777	6	4	2.047
45-54	3	-	2	37	25	64	233	1.681	66	1	2.048
55-64	5	-	1	23	6	30	72	1.003	136	-	1.246
65 e più	2	-	-	7	3	10	11	111	25	1	160
<b>Industria</b>	484	53	108	7.026	2.845	9.979	17.994	7.786	205	18	36.466
14-19	-	-	-	125	162	287	1.587	40	5	1	1.920
20-29	169	12	40	4.021	1.454	5.515	7.761	280	19	5	13.749
30-44	275	35	44	2.370	1.014	3.428	6.723	3.374	39	8	13.847
45-54	29	6	20	441	190	651	1.685	3.570	104	3	6.042
55-64	6	-	3	47	18	68	202	476	31	1	784
65 e più	5	-	1	22	7	30	36	46	7	-	124
<b>Altre attività</b>	11.497	1.805	1.906	36.635	13.398	51.939	46.183	16.502	438	31	126.590
14-19	-	-	-	400	304	704	1.922	57	5	1	2.689
20-29	1.633	122	519	14.727	5.327	20.573	14.201	491	25	7	36.930
30-44	7.341	1.338	1.069	16.591	5.829	23.489	20.193	5.082	80	9	56.194
45-54	1.900	217	243	3.701	1.430	5.374	7.747	7.360	122	7	22.510
55-64	546	102	67	1.044	409	1.520	1.691	2.812	149	3	6.721
65 e più	77	26	8	172	99	279	429	700	57	4	1.546
<b>DISOCCUPATI</b>	431	38	101	2.472	1.284	3.857	7.247	1.610	68	14	13.227
14-19	-	-	-	89	100	189	767	30	2	4	992
20-29	165	15	55	1.536	742	2.333	3.722	201	11	2	6.434
30-44	240	21	36	744	380	1.160	2.243	726	17	5	4.391
45-54	24	1	8	96	55	159	482	591	28	3	1.287
55-64	2	1	2	7	7	16	33	61	9	-	121
65 e più	-	-	-	-	-	-	-	1	1	-	2
<b>IN CERCA DI PRIMA OCCUPAZIONE</b>	811	52	138	3.945	1.052	5.135	4.981	333	32	20	11.312
14-19	-	-	-	1.195	436	1.631	2.460	96	12	13	4.212
20-29	615	27	127	2.536	572	3.235	2.241	166	12	4	6.273
30-44	196	25	11	214	44	269	280	71	8	3	827
45-54	-	-	-	-	-	-	-	-	-	-	-
55-64	-	-	-	-	-	-	-	-	-	-	-
65 e più	-	-	-	-	-	-	-	-	-	-	-
<b>STUDENTI</b>	244	38	83	14.333	1.192	15.608	29.132	853	77	-	45.914
14-19	-	-	-	2.838	852	3.690	28.053	805	59	-	32.607
20-29	177	24	75	11.139	321	11.535	994	38	15	-	12.759
30-44	67	14	8	356	19	383	85	10	3	-	548
45-54	-	-	-	-	-	-	-	-	-	-	-
55-64	-	-	-	-	-	-	-	-	-	-	-
65 e più	-	-	-	-	-	-	-	-	-	-	-
<b>CASALINGHE</b>	1.073	86	277	11.254	5.212	16.743	58.432	104.454	13.820	992	195.514
14-19	-	-	-	29	14	43	375	104	38	13	573
20-29	71	10	33	1.527	837	2.397	7.028	868	67	18	10.449
30-44	444	47	104	4.122	2.026	6.252	19.367	14.144	366	78	40.651
45-54	222	10	80	2.118	1.031	3.229	12.515	27.533	1.211	91	44.801
55-64	158	9	26	1.555	562	2.143	8.324	27.186	3.404	164	41.379
65 e più	178	10	34	1.903	742	2.679	10.823	34.619	8.734	628	57.661
<b>RITIRATI DAL LAVORO</b>	1.745	148	262	6.016	2.605	8.883	16.744	59.639	17.837	1.084	105.932
14-19	-	-	-	26	6	32	74	71	29	12	218
20-29	3	-	-	31	11	42	104	45	7	3	204
30-44	129	16	22	391	303	716	1.059	613	49	15	2.581
45-54	324	29	58	853	453	1.364	1.853	2.761	158	28	6.488
55-64	429	29	71	1.640	646	2.357	4.388	14.631	1.946	83	23.834
65 e più	860	74	111	3.075	1.186	4.372	9.266	41.518	15.648	943	72.607
<b>SCOLARI</b>	-	-	-	-	-	-	1.387	15.142	21.573	51	38.153
6-10	-	-	-	-	-	-	-	1.053	21.259	39	22.351
11-13	-	-	-	-	-	-	1.387	14.089	314	12	15.802
<b>ALTRI</b>	213	18	27	877	420	1.324	2.815	11.319	4.657	1.147	21.475
6-10	-	-	-	-	-	-	-	-	-	-	-
11-13	-	-	-	-	-	-	-	-	-	-	-
14-19	-	-	-	37	9	46	235	52	14	54	401
20-29	48	2	4	207	82	293	460	109	38	141	1.089
30-44	84	11	13	213	79	305	546	406	87	209	1.637
45-54	25	2	3	90	64	157	294	790	136	137	1.539
55-64	21	1	4	98	44	146	341	2.061	462	129	3.160
65 e più	35	2	3	232	142	377	939	7.901	3.920	477	13.649
<b>TOTALE</b>	16.554	2.243	2.914	83.058	28.238	114.210	186.841	221.247	58.940	3.366	601.158

**Tavola 2.3 segue - Popolazione residente per grado di istruzione, condizione, classe di età e sesso**

CONDIZIONE CLASSI DI ETÀ	GRADO DI ISTRUZIONE										
	LAUREA			DIPLOMA		Totale	Licenza di scuola me- dia	Licenza di scuola ele- mentare	Alfabeti privi di titolo di studio	Analfabeti	Totale
	Totale	Di cui con specializ- post lau- rea o dot- torato di ricerca	Universitario o equipol- lente	Che per- mette l'ac- cesso al- l'università	Che non per- mette l'ac- cesso al- l'università						
<b>TOTALE</b>											
<b>OCCUPATI</b>	<b>31.798</b>	<b>6.331</b>	<b>3.453</b>	<b>111.134</b>	<b>32.120</b>	<b>146.707</b>	<b>195.732</b>	<b>87.139</b>	<b>2.867</b>	<b>251</b>	<b>464.494</b>
14-19	-	-	-	928	962	1.890	8.951	487	23	14	11.365
20-29	3.347	274	794	38.970	12.196	51.960	61.694	3.395	148	52	120.596
30-44	18.176	3.791	1.839	50.211	13.805	65.855	79.360	24.556	485	82	188.514
45-54	6.519	1.197	554	15.501	4.003	20.058	35.406	38.544	926	54	101.507
55-64	2.724	723	227	4.645	943	5.815	8.853	17.493	1.031	39	35.955
65 e più	1.032	346	39	879	211	1.129	1.468	2.664	254	10	6.557
<b>Agricoltura</b>	<b>302</b>	<b>21</b>	<b>36</b>	<b>2.085</b>	<b>685</b>	<b>2.806</b>	<b>6.877</b>	<b>10.672</b>	<b>772</b>	<b>50</b>	<b>21.479</b>
14-19	-	-	-	51	34	85	274	27	2	-	388
20-29	28	1	7	795	243	1.045	2.204	224	14	10	3.525
30-44	168	12	13	902	292	1.207	2.938	1.929	36	11	6.289
45-54	52	3	10	203	86	299	934	3.928	187	11	5.411
55-64	30	3	6	101	24	131	432	3.744	395	15	4.747
65 e più	24	2	-	33	6	39	95	820	138	3	1.119
<b>Industria</b>	<b>3.050</b>	<b>277</b>	<b>323</b>	<b>28.120</b>	<b>10.532</b>	<b>38.975</b>	<b>80.490</b>	<b>40.395</b>	<b>1.190</b>	<b>119</b>	<b>164.219</b>
14-19	-	-	-	342	480	822	5.316	296	12	10	6.456
20-29	487	40	85	11.295	4.401	15.781	28.431	1.853	72	23	46.647
30-44	1.671	163	134	11.705	4.228	16.067	30.398	12.247	262	47	60.692
45-54	604	50	60	3.782	1.235	5.077	13.383	19.022	473	25	38.584
55-64	225	21	36	833	158	1.027	2.656	6.572	351	14	10.845
65 e più	63	3	8	163	30	201	306	405	20	-	995
<b>Altre attività</b>	<b>28.446</b>	<b>6.033</b>	<b>3.094</b>	<b>80.929</b>	<b>20.903</b>	<b>104.926</b>	<b>108.365</b>	<b>36.072</b>	<b>905</b>	<b>82</b>	<b>278.796</b>
14-19	-	-	-	535	448	983	3.361	164	9	4	4.521
20-29	2.832	233	702	26.880	7.552	35.134	31.059	1.318	62	19	70.424
30-44	16.337	3.616	1.692	37.604	9.285	48.581	46.024	10.380	187	24	121.533
45-54	5.863	1.144	484	11.516	2.682	14.682	21.089	15.594	266	18	57.512
55-64	2.469	699	185	3.711	761	4.657	5.765	7.177	285	10	20.363
65 e più	945	341	31	683	175	889	1.067	1.439	96	7	4.443
<b>DISOCCUPATI</b>	<b>670</b>	<b>67</b>	<b>149</b>	<b>4.410</b>	<b>1.880</b>	<b>6.439</b>	<b>13.955</b>	<b>5.096</b>	<b>264</b>	<b>46</b>	<b>26.470</b>
14-19	-	-	-	125	160	285	1.360	111	3	7	1.766
20-29	230	19	76	2.373	1.033	3.482	6.566	564	30	8	10.880
30-44	386	43	54	1.460	563	2.077	4.348	1.807	68	9	8.695
45-54	44	3	14	362	105	481	1.339	1.906	91	11	3.872
55-64	9	2	5	89	19	113	338	703	70	11	1.244
65 e più	1	-	-	1	-	1	4	5	2	-	13
<b>IN CERCA DI PRIMA OCCUPAZIONE</b>	<b>1.386</b>	<b>87</b>	<b>190</b>	<b>6.431</b>	<b>1.514</b>	<b>8.135</b>	<b>8.497</b>	<b>778</b>	<b>86</b>	<b>48</b>	<b>18.930</b>
14-19	-	-	-	1.721	615	2.336	4.240	268	24	17	6.885
20-29	1.069	45	172	4.376	835	5.383	3.803	357	37	16	10.665
30-44	317	42	18	334	64	416	454	153	25	15	1.380
45-54	-	-	-	-	-	-	-	-	-	-	-
55-64	-	-	-	-	-	-	-	-	-	-	-
65 e più	-	-	-	-	-	-	-	-	-	-	-
<b>STUDENTI</b>	<b>474</b>	<b>74</b>	<b>125</b>	<b>27.066</b>	<b>1.844</b>	<b>29.035</b>	<b>59.378</b>	<b>2.721</b>	<b>170</b>	<b>-</b>	<b>91.778</b>
14-19	-	-	-	4.986	1.301	6.287	56.918	2.606	135	-	65.946
20-29	342	47	114	21.264	515	21.893	2.337	89	28	-	24.689
30-44	132	27	11	816	28	855	123	26	7	-	1.143
45-54	-	-	-	-	-	-	-	-	-	-	-
55-64	-	-	-	-	-	-	-	-	-	-	-
65 e più	-	-	-	-	-	-	-	-	-	-	-
<b>CASALINGHE</b>	<b>1.073</b>	<b>86</b>	<b>277</b>	<b>11.254</b>	<b>5.212</b>	<b>16.743</b>	<b>58.432</b>	<b>104.454</b>	<b>13.820</b>	<b>992</b>	<b>195.514</b>
14-19	-	-	-	29	14	43	375	104	38	13	573
20-29	71	10	33	1.527	837	2.397	7.028	868	67	18	10.449
30-44	444	47	104	4.122	2.026	6.252	19.367	14.144	366	78	40.651
45-54	222	10	80	2.118	1.031	3.229	12.515	27.533	1.211	91	44.801
55-64	158	9	26	1.555	562	2.143	8.324	27.186	3.404	164	41.379
65 e più	178	10	34	1.903	742	2.679	10.823	34.619	8.734	628	57.661
<b>RITIRATI DAL LAVORO</b>	<b>4.722</b>	<b>600</b>	<b>470</b>	<b>14.534</b>	<b>3.960</b>	<b>18.964</b>	<b>47.527</b>	<b>127.082</b>	<b>28.455</b>	<b>1.769</b>	<b>228.519</b>
14-19	-	-	-	46	9	55	206	160	65	32	518
20-29	9	-	2	54	16	72	175	83	14	4	357
30-44	176	28	25	543	339	907	1.641	1.059	89	33	3.905
45-54	441	42	77	1.361	604	2.042	5.716	6.950	343	59	15.551
55-64	930	103	111	4.350	1.044	5.505	14.722	35.127	3.618	211	60.113
65 e più	3.166	427	255	8.180	1.948	10.383	25.067	83.703	24.326	1.430	148.075
<b>SCOLARI</b>	<b>-</b>	<b>-</b>	<b>-</b>	<b>-</b>	<b>-</b>	<b>-</b>	<b>2.620</b>	<b>31.336</b>	<b>44.137</b>	<b>113</b>	<b>78.206</b>
6-10	-	-	-	-	-	-	-	2.174	43.430	87	45.691
11-13	-	-	-	-	-	-	2.620	29.162	707	26	32.515
<b>ALTRI</b>	<b>962</b>	<b>65</b>	<b>115</b>	<b>3.861</b>	<b>953</b>	<b>4.929</b>	<b>8.439</b>	<b>19.739</b>	<b>6.591</b>	<b>2.124</b>	<b>42.784</b>
6-10	-	-	-	-	-	-	-	-	-	-	-
11-13	-	-	-	-	-	-	-	-	-	-	-
14-19	-	-	-	195	166	361	1.731	179	30	116	2.417
20-29	336	14	23	2.179	255	2.457	1.598	293	82	301	5.067
30-44	173	21	28	450	147	625	1.393	1.009	225	462	3.887
45-54	91	6	13	261	106	380	996	2.071	320	304	4.162
55-64	97	4	15	275	68	358	1.028	4.528	859	273	7.143
65 e più	265	20	36	501	211	748	1.693	11.659	5.075	668	20.108
<b>TOTALE</b>	<b>41.085</b>	<b>7.310</b>	<b>4.779</b>	<b>178.690</b>	<b>47.483</b>	<b>230.952</b>	<b>394.580</b>	<b>378.345</b>	<b>96.390</b>	<b>5.343</b>	<b>1.146.695</b>

# Le Famiglie e i Nuclei Familiari

**Tavola 2.4 - Famiglie residenti e componenti per ampiezza e tipologia della famiglia**

TIPO DELLA FAMIGLIA	FAMIGLIE CON COMPONENTI									
						7 O PIÙ		TOTALE		
	1	2	3	4	5	6	Famiglie	Componenti	Famiglie	Componenti
<b>Famiglie senza nuclei</b>	<b>122.827</b>	<b>12.342</b>	<b>1.456</b>	<b>302</b>	<b>77</b>	<b>19</b>	<b>15</b>	<b>116</b>	<b>137.038</b>	<b>153.702</b>
FAMIGLIE UNIPERSONALI	122.827	-	-	-	-	-	-	-	122.827	122.827
Non in coabitazione	117.778	-	-	-	-	-	-	-	117.778	117.778
<i>Giovane (meno di 35 anni)</i>	14.534	-	-	-	-	-	-	-	14.534	14.534
<i>Adulto (35-64 anni)</i>	37.128	-	-	-	-	-	-	-	37.128	37.128
<i>Anziano (65 anni e più)</i>	66.116	-	-	-	-	-	-	-	66.116	66.116
In coabitazione	5.049	-	-	-	-	-	-	-	5.049	5.049
<b>ALTRE FAMIGLIE</b>	-	<b>12.342</b>	<b>1.456</b>	<b>302</b>	<b>77</b>	<b>19</b>	<b>15</b>	<b>116</b>	<b>14.211</b>	<b>30.875</b>
<b>Famiglie con un solo nucleo</b>	-	<b>115.056</b>	<b>104.800</b>	<b>79.098</b>	<b>20.148</b>	<b>3.657</b>	<b>969</b>	<b>7.146</b>	<b>323.728</b>	<b>990.732</b>
CON MEMBRI ISOLATI	-	-	10.691	10.429	8.057	1.855	506	3.720	31.538	128.924
Coppia con figli	-	-	-	8.167	7.453	1.718	442	3.225	17.780	83.466
<i>Coppia giovane (moglie &lt; 35 anni)</i>	-	-	-	1.484	1.010	186	41	314	2.721	12.416
<i>Coppia adulta (moglie 35-64 anni)</i>	-	-	-	6.334	6.354	1.508	393	2.855	14.589	69.009
<i>Coppia anziana (moglie 65 a. e più)</i>	-	-	-	349	89	24	8	56	470	2.041
Coppia senza figli	-	-	7.084	583	102	28	12	89	7.809	24.351
<i>Coppia giovane</i>	-	-	970	102	27	7	3	22	1.109	3.517
<i>Coppia adulta</i>	-	-	4.236	337	52	10	7	51	4.642	14.427
<i>Coppia anziana</i>	-	-	1.878	144	23	11	2	16	2.058	6.407
Padre con figli	-	-	992	650	255	56	24	189	1.977	7.376
<i>Padre giovane</i>	-	-	111	67	30	3	5	38	216	807
<i>Padre adulto</i>	-	-	696	531	203	46	17	136	1.493	5.639
<i>Padre anziano</i>	-	-	185	52	22	7	2	15	268	930
Madre con figli	-	-	2.615	1.029	247	53	28	217	3.972	13.731
<i>Madre giovane</i>	-	-	295	113	20	5	1	7	434	1.474
<i>Madre adulta</i>	-	-	1.687	788	202	37	22	173	2.736	9.618
<i>Madre anziana</i>	-	-	633	128	25	11	5	37	802	2.639
SENZA MEMBRI ISOLATI	-	115.056	94.109	68.669	12.091	1.802	463	3.426	292.190	861.808
Coppia con figli	-	-	85.706	67.199	11.838	1.741	440	3.259	166.924	598.809
<i>Coppia giovane</i>	-	-	23.136	12.592	1.338	136	36	264	37.238	127.546
<i>Coppia adulta</i>	-	-	56.765	53.733	10.399	1.592	401	2.972	122.890	449.746
<i>Coppia anziana</i>	-	-	5.805	874	101	13	3	23	6.796	21.517
Coppia senza figli	-	88.216	-	-	-	-	-	-	88.216	176.432
<i>Coppia giovane</i>	-	17.672	-	-	-	-	-	-	17.672	35.344
<i>Coppia adulta</i>	-	38.719	-	-	-	-	-	-	38.719	77.438
<i>Coppia anziana</i>	-	31.825	-	-	-	-	-	-	31.825	63.650
Padre con figli	-	3.958	1.323	220	46	14	1	7	5.562	13.086
<i>Padre giovane</i>	-	141	20	2	1	-	-	-	164	355
<i>Padre adulto</i>	-	2.133	985	176	37	9	1	7	3.341	8.171
<i>Padre anziano</i>	-	1.684	318	42	8	5	-	-	2.057	4.560
Madre con figli	-	22.882	7.080	1.250	207	47	22	160	31.488	73.481
<i>Madre giovane</i>	-	1.627	476	57	3	-	2	14	2.165	4.939
<i>Madre adulta</i>	-	10.996	5.376	1.042	182	46	17	125	17.659	43.599
<i>Madre anziana</i>	-	10.259	1.228	151	22	1	3	21	11.664	24.943
Famiglie con due o più nuclei	-	-	-	1.631	2.567	2.187	967	7.282	7.352	39.763
<b>TOTALE</b>	<b>122.827</b>	<b>127.398</b>	<b>106.256</b>	<b>81.031</b>	<b>22.792</b>	<b>5.863</b>	<b>1.951</b>	<b>14.544</b>	<b>468.118</b>	<b>1.184.197</b>

**Tavola 2.5 - Nuclei familiari per numero di figli, tipo di nucleo ed età dei figli**

TIPO DI NUCLEO	NUMERO DI FIGLI							Totale
	0	1	2	3	4	5	6 o più	
<b>Copple senza figli</b>	<b>101.931</b>	-	-	-	-	-	-	<b>101.931</b>
<i>Di cui coppie non coniugate</i>	4.221	-	-	-	-	-	-	4.221
<b>Copple con figli</b>	-	<b>97.676</b>	<b>76.383</b>	<b>13.643</b>	<b>2.057</b>	<b>385</b>	<b>136</b>	<b>190.280</b>
<i>Di cui coppie non coniugate</i>	-	1.972	806	188	42	14	11	3.033
Tutti (uno o più) i figli di età inferiore a 18 anni	-	50.521	35.806	4.508	505	95	27	91.462
Uno o più figli di età inferiore a 18 anni e uno o più figli di 18 anni e più	-	-	16.902	5.757	1.158	251	94	24.162
Tutti (uno o più) i figli di 18 anni e più	-	47.155	23.675	3.378	394	39	15	74.656
<b>Padre con figli</b>	-	<b>5.720</b>	<b>2.063</b>	<b>376</b>	<b>71</b>	<b>19</b>	<b>11</b>	<b>8.260</b>
Tutti (uno o più) i figli di età inferiore a 18 anni	-	1.601	504	66	11	3	5	2.190
Uno o più figli di età inferiore a 18 anni e uno o più figli di 18 anni e più	-	-	401	158	37	10	6	612
Tutti (uno o più) i figli di 18 anni e più	-	4.119	1.158	152	23	6	-	5.458
<b>Madre con figli</b>	-	<b>27.965</b>	<b>8.265</b>	<b>1.450</b>	<b>252</b>	<b>60</b>	<b>27</b>	<b>38.019</b>
Tutti (uno o più) i figli di età inferiore a 18 anni	-	6.349	1.856	204	16	6	3	8.434
Uno o più figli di età inferiore a 18 anni e uno o più figli di 18 anni e più	-	-	1.446	486	111	37	15	2.095
Tutti (uno o più) i figli di 18 anni e più	-	21.616	4.963	760	125	17	9	27.490
<b>TOTALE</b>	<b>101.931</b>	<b>131.361</b>	<b>86.711</b>	<b>15.469</b>	<b>2.380</b>	<b>464</b>	<b>174</b>	<b>338.490</b>

**Tavola 2.6 - Popolazione residente per classe di età e ruolo nel nucleo familiare**

PERSONE	CLASSI DI ETÀ (anni)								Totale
	Meno di 15	15-24	25-34	35-44	45-54	55-64	65-74	75 e più	
<b>Persone che vivono in famiglia con nuclei</b>	<b>140.783</b>	<b>158.204</b>	<b>158.310</b>	<b>151.567</b>	<b>154.651</b>	<b>122.425</b>	<b>88.195</b>	<b>56.360</b>	<b>1.030.495</b>
<b>MARITO</b>	-	1.853	39.548	62.377	69.065	55.708	41.342	22.318	292.211
Marito con figli	-	761	24.350	54.716	60.276	34.756	12.174	3.247	190.280
Marito senza figli	-	1.092	15.198	7.661	8.789	20.952	29.168	19.071	101.931
<b>MOGLIE</b>	<b>2</b>	<b>7.302</b>	<b>54.420</b>	<b>67.395</b>	<b>67.791</b>	<b>51.422</b>	<b>32.764</b>	<b>11.115</b>	<b>292.211</b>
Moglie con figli	1	3.066	38.866	61.168	55.366	24.352	6.195	1.266	190.280
Moglie senza figli	1	4.236	15.554	6.227	12.425	27.070	26.569	9.849	101.931
<b>GENITORE SOLO</b>	<b>1</b>	<b>461</b>	<b>3.609</b>	<b>7.303</b>	<b>9.677</b>	<b>9.642</b>	<b>7.558</b>	<b>8.028</b>	<b>46.279</b>
Maschio	1	89	514	1.291	2.033	1.868	1.231	1.233	8.260
Femmina	-	372	3.095	6.012	7.644	7.774	6.327	6.795	38.019
<b>FIGLIO</b>	<b>139.806</b>	<b>146.037</b>	<b>57.037</b>	<b>12.191</b>	<b>6.304</b>	<b>2.464</b>	<b>342</b>	<b>6</b>	<b>364.187</b>
Con entrambi i genitori	128.013	125.759	42.046	5.256	1.182	171	7	-	302.434
Con un solo genitore	11.793	20.278	14.991	6.935	5.122	2.293	335	6	61.753
<b>PERSONA NON APPARTENENTE AL NUCLEO</b>	<b>974</b>	<b>2.551</b>	<b>3.696</b>	<b>2.301</b>	<b>1.814</b>	<b>3.189</b>	<b>6.189</b>	<b>14.893</b>	<b>35.607</b>
<b>Persone che vivono in famiglie senza nuclei</b>	<b>407</b>	<b>5.531</b>	<b>16.969</b>	<b>13.263</b>	<b>14.383</b>	<b>22.207</b>	<b>35.671</b>	<b>45.271</b>	<b>153.702</b>
<b>PERSONE SOLE</b>	-	3.031	12.915	10.445	10.997	17.546	29.947	37.946	122.827
<i>Di cui in famiglia non coabitante</i>	-	2.658	11.876	9.682	10.448	16.998	29.204	36.912	117.778
<b>CON ALTRE PERSONE</b>	<b>407</b>	<b>2.500</b>	<b>4.054</b>	<b>2.818</b>	<b>3.386</b>	<b>4.661</b>	<b>5.724</b>	<b>7.325</b>	<b>30.875</b>
<b>TOTALE</b>	<b>141.190</b>	<b>163.735</b>	<b>175.279</b>	<b>164.830</b>	<b>169.034</b>	<b>144.632</b>	<b>123.866</b>	<b>101.631</b>	<b>1.184.197</b>

## Le Convivenze

**Tavola 2.7 - Convivenze secondo Il numero dei componenti presenti per sesso e tipo della convivenza**

TIPO DI CONVIVENZA	TOTALE				da 1 a 15			da 16 a 25		
	COMPONENTI				COMPONENTI			COMPONENTI		
	Convivenze	M	F	MF	Convivenze	MF	M	Convivenze	MF	M
<b>Convivenze ecclesiastiche</b>	<b>251</b>	<b>559</b>	<b>1.813</b>	<b>2.372</b>	<b>227</b>	<b>1.221</b>	<b>352</b>	<b>5</b>	<b>91</b>	<b>31</b>
<b>Istituti di istruzione</b>	<b>39</b>	<b>190</b>	<b>303</b>	<b>493</b>	<b>31</b>	<b>148</b>	<b>43</b>	<b>4</b>	<b>70</b>	<b>17</b>
<b>Istituti assistenziali</b>	<b>243</b>	<b>2.501</b>	<b>5.451</b>	<b>7.952</b>	<b>120</b>	<b>895</b>	<b>331</b>	<b>49</b>	<b>970</b>	<b>250</b>
Orfanotrofi, brefotrofi, ecc.	7	67	40	107	4	22	13	1	16	10
Ospizi, case di riposo, ecc.	160	1.583	4.547	6.130	69	595	151	35	703	123
Comunità terapeutiche e di recupero	42	309	402	711	30	180	110	7	142	86
Altri istituti assistenziali	34	542	462	1.004	17	98	57	6	109	31
<b>Istituti di cura pubblici e privati</b>	<b>46</b>	<b>3.209</b>	<b>4.182</b>	<b>7.391</b>	<b>12</b>	<b>102</b>	<b>35</b>	<b>3</b>	<b>63</b>	<b>43</b>
<b>Istituti di prevenzione e pena</b>	<b>4</b>	<b>386</b>	<b>20</b>	<b>406</b>	<b>-</b>	<b>-</b>	<b>-</b>	<b>-</b>	<b>-</b>	<b>-</b>
<b>Alberghi, pensioni, locande</b>	<b>304</b>	<b>2.903</b>	<b>1.366</b>	<b>4.269</b>	<b>222</b>	<b>1.286</b>	<b>929</b>	<b>33</b>	<b>644</b>	<b>440</b>
<b>Navi mercantili</b>	<b>19</b>	<b>439</b>	<b>13</b>	<b>452</b>	<b>6</b>	<b>67</b>	<b>66</b>	<b>6</b>	<b>124</b>	<b>121</b>
<b>Altre convivenze</b>	<b>851</b>	<b>19.444</b>	<b>798</b>	<b>20.242</b>	<b>422</b>	<b>2.140</b>	<b>2.051</b>	<b>45</b>	<b>884</b>	<b>875</b>
<b>TOTALE</b>	<b>1.757</b>	<b>29.631</b>	<b>13.946</b>	<b>43.577</b>	<b>1.040</b>	<b>5.859</b>	<b>3.807</b>	<b>145</b>	<b>2.846</b>	<b>1.777</b>

**Tavola 2.7 segue - Convivenze secondo Il numero dei componenti presenti per sesso e tipo della convivenza**

TIPO DI CONVIVENZA	da 26 a 50			da 51 a 75			da 76 a 100			oltre 100		
	COMPONENTI			COMPONENTI			COMPONENTI			COMPONENTI		
	Convivenze	MF	M	Convivenze	MF	M	Convivenze	MF	M	Convivenze	MF	M
<b>Convivenze ecclesiastiche</b>	<b>13</b>	<b>450</b>	<b>96</b>	<b>1</b>	<b>60</b>	<b>3</b>	<b>3</b>	<b>237</b>	<b>74</b>	<b>2</b>	<b>313</b>	<b>3</b>
<b>Istituti di istruzione</b>	<b>1</b>	<b>31</b>	<b>31</b>	<b>1</b>	<b>51</b>	<b>5</b>	<b>2</b>	<b>193</b>	<b>94</b>	<b>-</b>	<b>-</b>	<b>-</b>
<b>Istituti assistenziali</b>	<b>24</b>	<b>888</b>	<b>271</b>	<b>23</b>	<b>1.445</b>	<b>503</b>	<b>11</b>	<b>921</b>	<b>242</b>	<b>16</b>	<b>2.833</b>	<b>904</b>
Orfanotrofi, brefotrofi, ecc.	2	69	44	-	-	-	-	-	-	-	-	-
Ospizi, case di riposo, ecc.	15	578	86	20	1.243	383	9	765	172	12	2.246	668
Comunità terapeutiche e di recupero	2	68	35	1	74	28	1	77	1	1	170	49
Altri istituti assistenziali	5	173	106	2	128	92	1	79	69	3	417	187
<b>Istituti di cura pubblici e privati</b>	<b>2</b>	<b>79</b>	<b>12</b>	<b>5</b>	<b>326</b>	<b>86</b>	<b>3</b>	<b>267</b>	<b>85</b>	<b>21</b>	<b>6.554</b>	<b>2.948</b>
<b>Istituti di prevenzione e pena</b>	<b>1</b>	<b>41</b>	<b>37</b>	<b>-</b>	<b>-</b>	<b>-</b>	<b>2</b>	<b>175</b>	<b>167</b>	<b>1</b>	<b>190</b>	<b>182</b>
<b>Alberghi, pensioni, locande</b>	<b>31</b>	<b>1.069</b>	<b>748</b>	<b>14</b>	<b>841</b>	<b>556</b>	<b>1</b>	<b>84</b>	<b>67</b>	<b>3</b>	<b>345</b>	<b>163</b>
<b>Navi mercantili</b>	<b>6</b>	<b>198</b>	<b>190</b>	<b>1</b>	<b>63</b>	<b>62</b>	<b>-</b>	<b>-</b>	<b>-</b>	<b>-</b>	<b>-</b>	<b>-</b>
<b>Altre convivenze</b>	<b>360</b>	<b>14.839</b>	<b>14.769</b>	<b>12</b>	<b>712</b>	<b>664</b>	<b>8</b>	<b>682</b>	<b>682</b>	<b>4</b>	<b>985</b>	<b>403</b>
<b>TOTALE</b>	<b>438</b>	<b>17.595</b>	<b>16.154</b>	<b>57</b>	<b>3.498</b>	<b>1.879</b>	<b>30</b>	<b>2.559</b>	<b>1.411</b>	<b>47</b>	<b>11.220</b>	<b>4.603</b>



**Tavola 2.8 - Popolazione residente in convivenza per classe di età, condizione professionale, tipo di convivenza e sesso**

TIPO DI CONVIVENZA	CLASSI DI ETÀ (anni)								Totale	di cui occupati
	Meno di 15	15 - 19	20 - 24	25 - 34	35 - 44	45 - 54	55 - 64	65 e più		
<b>MASCHI</b>										
Convivenze ecclesastiche	2	1	3	26	46	82	94	217	471	192
Istituti di istruzione	2	3	7	6	6	1	6	12	43	19
Istituti assistenziali	36	19	27	72	101	124	239	1.082	1.700	124
Orfanotrofi, brefotrofi, ecc.	19	5	2	1	-	-	1	-	28	3
Ospizi, case di riposo, ecc.	2	1	1	7	8	56	155	981	1.211	9
Comunità terapeutiche e di recupero	-	-	3	10	11	16	38	55	133	8
Altri istituti assistenziali	15	13	21	54	82	52	45	46	328	104
Istituti di cura	-	1	-	-	6	37	79	218	341	7
Istituti di prevenzione e pena	-	-	42	55	9	3	-	-	109	96
Alberghi, pensioni, locande e simili	1	2	7	14	12	9	2	5	52	48
Altre convivenze	11	142	1.596	1.517	122	67	51	63	3.569	3.173
<b>TOTALE</b>	<b>52</b>	<b>168</b>	<b>1.682</b>	<b>1.690</b>	<b>302</b>	<b>323</b>	<b>471</b>	<b>1.597</b>	<b>6.285</b>	<b>3.659</b>
<b>FEMMINE</b>										
Convivenze ecclesastiche	4	14	13	46	80	288	355	966	1.766	659
Istituti di istruzione	2	6	6	4	25	33	39	59	174	110
Istituti assistenziali	35	18	29	48	76	134	225	3.498	4.063	127
Orfanotrofi, brefotrofi, ecc.	10	8	1	-	2	4	4	6	35	11
Ospizi, case di riposo, ecc.	7	-	8	8	18	57	159	3.265	3.522	62
Comunità terapeutiche e di recupero	1	2	3	8	14	26	32	156	242	17
Altri istituti assistenziali	17	8	17	32	42	47	30	71	264	37
Istituti di cura	2	-	1	7	5	25	36	619	695	53
Istituti di prevenzione e pena	-	-	-	1	-	-	-	-	1	1
Alberghi, pensioni, locande e simili	-	2	4	5	6	8	2	12	39	27
Altre convivenze	40	4	42	55	17	48	74	166	446	56
<b>TOTALE</b>	<b>83</b>	<b>44</b>	<b>95</b>	<b>166</b>	<b>209</b>	<b>536</b>	<b>731</b>	<b>5.320</b>	<b>7.184</b>	<b>1.033</b>
<b>TOTALE</b>										
Convivenze ecclesastiche	6	15	16	72	126	370	449	1.183	2.237	851
Istituti di istruzione	4	9	13	10	31	34	45	71	217	129
Istituti assistenziali	71	37	56	120	177	258	464	4.580	5.763	251
Orfanotrofi, brefotrofi, ecc.	29	13	3	1	2	4	5	6	63	14
Ospizi, case di riposo, ecc.	9	1	9	15	26	113	314	4.246	4.733	71
Comunità terapeutiche e di recupero	1	2	6	18	25	42	70	211	375	25
Altri istituti assistenziali	32	21	38	86	124	99	75	117	592	141
Istituti di cura	2	1	1	7	11	62	115	837	1.036	60
Istituti di prevenzione e pena	-	-	42	56	9	3	-	-	110	97
Alberghi, pensioni, locande e simili	1	4	11	19	18	17	4	17	91	75
Altre convivenze	51	146	1.638	1.572	139	115	125	229	4.015	3.229
<b>TOTALE</b>	<b>135</b>	<b>212</b>	<b>1.777</b>	<b>1.856</b>	<b>511</b>	<b>859</b>	<b>1.202</b>	<b>6.917</b>	<b>13.469</b>	<b>4.692</b>

**Tavola 2.9 - Persone temporaneamente presenti in convivenza per classe di età, tipo di convivenza e sesso**

TIPO DI CONVIVENZA	CLASSI DI ETÀ (anni)								Totale
	Meno di 15	15 - 19	20 - 24	25 - 34	35 - 44	45 - 54	55 - 64	65 e più	
<b>MASCHI</b>									
Convivenze ecclesastiche	33	20	22	23	3	3	3	4	111
Istituti di istruzione	27	88	23	3	5	2	2	-	150
Istituti assistenziali	64	50	73	120	52	65	70	326	820
Orfanotrofi, brefotrofi, ecc.	16	20	-	-	-	-	-	3	39
Ospizi, case di riposo, ecc.	1	2	6	19	12	28	46	265	379
Comunità terapeutiche e di recupero	1	1	29	70	7	9	12	48	177
Altri istituti assistenziali	46	27	38	31	33	28	12	10	225
Istituti di cura	64	53	94	201	201	359	494	1.404	2.870
Istituti di prevenzione e pena	1	7	67	118	72	22	-	2	289
Alberghi, pensioni, locande e simili	44	85	324	747	603	551	326	177	2.857
Navi mercantili	1	9	44	129	116	121	16	3	439
Altre convivenze	23	9.065	6.206	714	59	25	10	42	16.144
<b>TOTALE</b>	<b>257</b>	<b>9.377</b>	<b>6.853</b>	<b>2.055</b>	<b>1.111</b>	<b>1.148</b>	<b>921</b>	<b>1.958</b>	<b>23.680</b>
<b>FEMMINE</b>									
Convivenze ecclesastiche	17	23	16	11	6	12	4	20	109
Istituti di istruzione	11	63	44	11	2	-	-	1	132
Istituti assistenziali	27	34	43	94	67	66	53	1.030	1.414
Orfanotrofi, brefotrofi, ecc.	-	-	-	2	-	-	-	3	5
Ospizi, case di riposo, ecc.	-	3	12	28	22	37	33	908	1.043
Comunità terapeutiche e di recupero	-	-	7	21	8	4	7	115	162
Altri istituti assistenziali	27	31	24	43	37	25	13	4	204
Istituti di cura	50	40	83	228	187	314	456	2.130	3.488
Istituti di prevenzione e pena	-	1	5	11	1	2	-	-	20
Alberghi, pensioni, locande e simili	26	45	138	277	211	266	198	167	1.328
Navi mercantili	-	1	3	5	1	2	1	-	13
Altre convivenze	10	17	178	35	7	5	8	97	357
<b>TOTALE</b>	<b>141</b>	<b>224</b>	<b>510</b>	<b>672</b>	<b>482</b>	<b>667</b>	<b>720</b>	<b>3.445</b>	<b>6.861</b>
<b>TOTALE</b>									
Convivenze ecclesastiche	50	43	38	34	9	15	7	24	220
Istituti di istruzione	38	151	67	14	7	2	2	1	282
Istituti assistenziali	91	84	116	214	119	131	123	1.356	2.234
Orfanotrofi, brefotrofi, ecc.	16	20	-	2	-	-	-	6	44
Ospizi, case di riposo, ecc.	1	5	18	47	34	65	79	1.173	1.422
Comunità terapeutiche e di recupero	1	1	36	91	15	13	19	163	339
Altri istituti assistenziali	73	58	62	74	70	53	25	14	429
Istituti di cura	114	93	177	429	388	673	950	3.534	6.358
Istituti di prevenzione e pena	1	8	72	129	73	24	-	2	309
Alberghi, pensioni, locande e simili	70	130	462	1.024	814	817	524	344	4.185
Navi mercantili	1	10	47	134	117	123	17	3	452
Altre convivenze	33	9.082	6.384	749	66	30	18	139	16.501
<b>TOTALE</b>	<b>398</b>	<b>9.601</b>	<b>7.363</b>	<b>2.727</b>	<b>1.593</b>	<b>1.815</b>	<b>1.641</b>	<b>5.403</b>	<b>30.541</b>

**Tavola 2.10 - Persone residenti e temporaneamente presenti in particolari convivenze, per posizione nella convivenza, sesso, luogo di nascita, stato civile, grado di istruzione, cittadinanza e luogo di dimora abituale nell'ottobre '86.**

AGGREGATI	POSIZIONE NELLA CONVIVENZA						
	RICOVERATI, MALATI E SIMILI						Detenuti
	Orfani, minori in colonia permanente e simili	Adulti inabili, anziani in istituti assistenziali	Assistiti in comunità terapeutiche	In istituti pubblici	In istituti privati	Totale	
<b>PERSONE RESIDENTI</b>	<b>49</b>	<b>4.998</b>	<b>215</b>	<b>492</b>	<b>1</b>	<b>493</b>	<b>43</b>
Maschi	32	1.443	103	162	1	163	43
Femmine	17	3.555	112	330	-	330	-
<b>LUOGO DI NASCITA</b>							
Nello stesso Comune	25	1.665	109	196	-	196	4
In altro Comune della stessa Provincia	-	1.528	16	55	1	56	5
In altra Provincia della stessa Regione	9	399	16	35	-	35	1
In altra Regione	15	628	13	39	-	39	25
All'Estero	-	778	61	167	-	167	8
<b>STATO CIVILE</b>							
Cellibi/Nubili	49	2.051	181	233	1	234	37
Coniugati	-	198	2	30	-	30	3
<i>Di cui separati di fatto</i>	-	32	2	6	-	6	-
Separati legalmente	-	10	1	4	-	4	1
Divorziati	-	61	-	5	-	5	-
Vedovi	-	2.646	29	214	-	214	2
<b>GRADO DI ISTRUZIONE</b>							
Laurea	-	21	1	2	-	2	-
Diploma	-	194	4	14	-	14	14
Licenza media	12	604	40	81	-	81	24
Licenza elementare	18	2.410	81	287	1	288	4
Alfabeti privi di titolo di studio	13	1.441	49	66	-	66	1
Analfabeti	6	328	40	42	-	42	-
<b>CITTADINANZA</b>							
Italiana	49	4.983	215	490	1	491	42
Straniera	-	15	-	2	-	2	1
<b>LUOGO DI DIMORA ABITUALE NELL'OTTOBRE '86</b>							
Nello stesso Comune	28	3.980	195	485	1	486	10
In altro Comune della stessa Provincia	-	810	4	1	-	1	1
In altra Provincia della stessa Regione	4	101	8	2	-	2	-
In altra Regione	10	96	4	2	-	2	31
All'Estero	1	11	1	2	-	2	1
<b>PERSONE TEMPORANEAMENTE PRESENTI</b>	<b>69</b>	<b>1.525</b>	<b>297</b>	<b>5.372</b>	<b>705</b>	<b>6.077</b>	<b>190</b>
Maschi	45	418	152	2.548	237	2.785	177
Femmine	24	1.107	145	2.824	468	3.292	13
<b>CITTADINANZA</b>							
Italiana	68	1.519	297	5.336	702	6.038	154
Straniera	1	6	-	36	3	39	36
<b>LUOGO DI DIMORA ABITUALE</b>							
Nello stesso Comune	31	784	82	3.102	336	3.438	48
In altro Comune della stessa Provincia	9	437	141	1.388	307	1.695	29
In altra Provincia della stessa Regione	22	121	7	450	30	480	19
In altra Regione	7	166	67	413	29	442	57
All'Estero	-	17	-	19	3	22	37
<b>TOTALE</b>	<b>118</b>	<b>6.523</b>	<b>512</b>	<b>5.864</b>	<b>706</b>	<b>6.570</b>	<b>233</b>

**Tavola 2.11 - Ricoverati temporaneamente presenti negli istituti di cura per tipo di istituto e Regione di dimora abituale**

REGIONE DI DIMORA ABITUALE	RICOVERATI, MALATI E SIMILI		Totale
	In istituti pubblici	In istituti privati	
Piemonte	4	-	4
Valle d'Aosta	2	-	2
Lombardia	21	1	22
Trentino-Alto Adige	5	-	5
<i>Bolzano-Bozen</i>	1	-	1
<i>Trento</i>	4	-	4
Veneto	193	22	215
Friuli-Venezia Giulia	5.032	673	5.705
Liguria	9	-	9
Emilia-Romagna	9	-	9
Toscana	4	-	4
Umbria	4	-	4
Marche	3	-	3
Lazio	8	2	10
Abruzzo	2	1	3
Molise	3	-	3
Campania	16	1	17
Puglia	8	-	8
Basilicata	1	-	1
Calabria	8	-	8
Sicilia	20	2	22
Sardegna	1	-	1
<b>TOTALE</b>	<b>5.353</b>	<b>702</b>	<b>6.055</b>

## Gli Stranieri

**Tavola 2.12 - Stranieri residenti per classe di età, Paese di cittadinanza e sesso**

PAESI DI CITTADINANZA	CLASSI DI ETÀ (anni)							Totale	di cui minorenni
	Meno di 15	15-24	25-34	35-44	45-54	55-64	65 e più		
<b>TOTALE</b>									
<b>Europa</b>	<b>531</b>	<b>860</b>	<b>1.657</b>	<b>1.448</b>	<b>655</b>	<b>347</b>	<b>641</b>	<b>6.139</b>	<b>631</b>
Europa 12	119	179	428	270	156	110	285	1.547	143
Europa Centrale e Orientale	59	83	151	78	27	12	26	436	72
Europa EFTA	35	69	160	72	60	48	125	569	41
Altri Europa	318	529	918	1.028	412	177	205	3.587	375
<b>Africa</b>	<b>73</b>	<b>203</b>	<b>547</b>	<b>159</b>	<b>28</b>	<b>9</b>	<b>11</b>	<b>1.030</b>	<b>94</b>
Nord Africa	33	97	255	84	20	2	5	496	44
Altri Africa	40	106	292	75	8	7	6	534	50
<b>America</b>	<b>196</b>	<b>172</b>	<b>439</b>	<b>222</b>	<b>106</b>	<b>92</b>	<b>105</b>	<b>1.332</b>	<b>234</b>
America del Nord	60	39	73	70	56	69	79	446	69
America Centrale e Meridionale	136	133	366	152	50	23	26	886	165
<b>Asia</b>	<b>73</b>	<b>93</b>	<b>212</b>	<b>93</b>	<b>36</b>	<b>9</b>	<b>9</b>	<b>525</b>	<b>86</b>
<b>Oceania</b>	<b>2</b>	<b>9</b>	<b>16</b>	<b>11</b>	<b>7</b>	<b>14</b>	<b>20</b>	<b>79</b>	<b>4</b>
<b>Apolidi</b>	<b>1</b>	<b>-</b>	<b>-</b>	<b>-</b>	<b>3</b>	<b>2</b>	<b>11</b>	<b>17</b>	<b>1</b>
<b>TOTALE</b>	<b>876</b>	<b>1.337</b>	<b>2.871</b>	<b>1.933</b>	<b>835</b>	<b>473</b>	<b>797</b>	<b>9.122</b>	<b>1.050</b>
<b>MASCHI</b>									
<b>Europa</b>	<b>262</b>	<b>391</b>	<b>805</b>	<b>790</b>	<b>344</b>	<b>167</b>	<b>277</b>	<b>3.036</b>	<b>316</b>
Europa 12	58	64	156	114	64	42	141	639	70
Europa Centrale e Orientale	18	14	29	18	8	6	8	101	24
Europa EFTA	18	28	38	24	19	17	57	201	21
Altri Europa	168	285	582	634	253	102	71	2.095	201
<b>Africa</b>	<b>42</b>	<b>150</b>	<b>435</b>	<b>131</b>	<b>22</b>	<b>4</b>	<b>4</b>	<b>788</b>	<b>56</b>
Nord Africa	23	89	210	73	17	2	3	417	33
Altri Africa	19	61	225	58	5	2	1	371	23
<b>America</b>	<b>98</b>	<b>55</b>	<b>114</b>	<b>79</b>	<b>57</b>	<b>50</b>	<b>60</b>	<b>513</b>	<b>111</b>
America del Nord	31	17	32	37	36	38	52	243	33
America Centrale e Meridionale	67	38	82	42	21	12	8	270	78
<b>Asia</b>	<b>29</b>	<b>51</b>	<b>130</b>	<b>37</b>	<b>20</b>	<b>6</b>	<b>7</b>	<b>280</b>	<b>35</b>
<b>Oceania</b>	<b>1</b>	<b>3</b>	<b>5</b>	<b>7</b>	<b>3</b>	<b>7</b>	<b>13</b>	<b>39</b>	<b>3</b>
<b>Apolidi</b>	<b>1</b>	<b>-</b>	<b>-</b>	<b>-</b>	<b>1</b>	<b>1</b>	<b>5</b>	<b>8</b>	<b>1</b>
<b>TOTALE</b>	<b>433</b>	<b>650</b>	<b>1.489</b>	<b>1.044</b>	<b>447</b>	<b>235</b>	<b>366</b>	<b>4.664</b>	<b>522</b>
<b>FEMMINE</b>									
<b>Europa</b>	<b>269</b>	<b>469</b>	<b>852</b>	<b>658</b>	<b>311</b>	<b>180</b>	<b>364</b>	<b>3.103</b>	<b>315</b>
Europa 12	61	115	272	156	92	68	144	908	73
Europa Centrale e Orientale	41	69	122	60	19	6	18	335	48
Europa EFTA	17	41	122	48	41	31	68	368	20
Altri Europa	150	244	336	394	159	75	134	1.492	174
<b>Africa</b>	<b>31</b>	<b>53</b>	<b>112</b>	<b>28</b>	<b>6</b>	<b>5</b>	<b>7</b>	<b>242</b>	<b>38</b>
Nord Africa	10	8	45	11	3	-	2	79	11
Altri Africa	21	45	67	17	3	5	5	163	27
<b>America</b>	<b>98</b>	<b>117</b>	<b>325</b>	<b>143</b>	<b>49</b>	<b>42</b>	<b>45</b>	<b>819</b>	<b>123</b>
America del Nord	29	22	41	33	20	31	27	203	36
America Centrale e Meridionale	69	95	284	110	29	11	18	616	87
<b>Asia</b>	<b>44</b>	<b>42</b>	<b>82</b>	<b>56</b>	<b>16</b>	<b>3</b>	<b>2</b>	<b>245</b>	<b>51</b>
<b>Oceania</b>	<b>1</b>	<b>6</b>	<b>11</b>	<b>4</b>	<b>4</b>	<b>7</b>	<b>7</b>	<b>40</b>	<b>1</b>
<b>Apolidi</b>	<b>-</b>	<b>-</b>	<b>-</b>	<b>-</b>	<b>2</b>	<b>1</b>	<b>6</b>	<b>9</b>	<b>-</b>
<b>TOTALE</b>	<b>443</b>	<b>687</b>	<b>1.382</b>	<b>889</b>	<b>388</b>	<b>238</b>	<b>431</b>	<b>4.458</b>	<b>528</b>
<b>TOTALE (composizione percentuale)</b>									
<b>Europa</b>	<b>60,61</b>	<b>64,32</b>	<b>57,71</b>	<b>74,90</b>	<b>78,44</b>	<b>73,36</b>	<b>80,42</b>	<b>67,29</b>	<b>60,09</b>
Europa 12	22,41	20,81	25,82	18,64	23,81	31,70	44,46	25,19	22,66
Europa Centrale e Orientale	11,11	9,65	9,11	5,38	4,12	3,45	4,05	7,10	11,41
Europa EFTA	6,59	8,02	9,65	4,97	9,16	13,83	19,50	9,26	6,49
Altri Europa	59,88	61,51	55,40	70,99	62,90	51,00	31,98	58,42	59,42
<b>Africa</b>	<b>8,33</b>	<b>15,18</b>	<b>19,05</b>	<b>8,22</b>	<b>3,35</b>	<b>1,90</b>	<b>1,38</b>	<b>11,29</b>	<b>8,95</b>
Nord Africa	45,20	47,78	46,61	52,83	71,42	22,22	45,45	48,15	46,80
Altri Africa	54,79	52,21	53,38	47,16	28,57	77,77	54,54	51,84	53,19
<b>America</b>	<b>22,37</b>	<b>12,86</b>	<b>15,29</b>	<b>11,48</b>	<b>12,69</b>	<b>19,45</b>	<b>13,17</b>	<b>14,60</b>	<b>22,28</b>
America del Nord	30,61	22,67	16,62	31,53	52,83	75,00	75,23	33,48	29,48
America Centrale e Meridionale	69,38	77,32	83,37	68,46	47,16	25,00	24,76	66,51	70,51
<b>Asia</b>	<b>8,33</b>	<b>6,95</b>	<b>7,38</b>	<b>4,81</b>	<b>4,31</b>	<b>1,90</b>	<b>1,12</b>	<b>5,75</b>	<b>8,19</b>
<b>Oceania</b>	<b>0,22</b>	<b>0,67</b>	<b>0,55</b>	<b>0,56</b>	<b>0,83</b>	<b>2,95</b>	<b>2,50</b>	<b>0,86</b>	<b>0,38</b>
<b>Apolidi</b>	<b>0,11</b>	<b>-</b>	<b>-</b>	<b>-</b>	<b>0,35</b>	<b>0,42</b>	<b>1,38</b>	<b>0,18</b>	<b>0,09</b>
<b>TOTALE</b>	<b>100,00</b>	<b>100,00</b>	<b>100,00</b>	<b>100,00</b>	<b>100,00</b>	<b>100,00</b>	<b>100,00</b>	<b>100,00</b>	<b>100,00</b>

**Tavola 2.13 - Stranieri temporaneamente presenti e residenti all'estero per classe di età, Paese di cittadinanza e sesso**

PAESI DI CITTADINANZA	CLASSI DI ETÀ (anni)							Totale
	Meno di 15	15-24	25-34	35-44	45-54	55-64	65 e più	
<b>TOTALE</b>								
<b>Europa</b>	<b>315</b>	<b>639</b>	<b>773</b>	<b>561</b>	<b>316</b>	<b>296</b>	<b>305</b>	<b>3.205</b>
Europa 12	32	146	171	142	106	71	102	770
Europa Centrale e Orientale	23	60	111	94	47	16	17	368
Europa EFTA	10	38	89	72	78	68	78	433
Altri Europa	250	395	402	253	85	141	108	1.634
<b>Africa</b>	<b>10</b>	<b>61</b>	<b>109</b>	<b>32</b>	<b>2</b>	<b>6</b>	<b>2</b>	<b>222</b>
Nord Africa	7	30	38	14	1	2	-	92
Altri Africa	3	31	71	18	1	4	2	130
<b>America</b>	<b>831</b>	<b>599</b>	<b>1.161</b>	<b>513</b>	<b>173</b>	<b>99</b>	<b>84</b>	<b>3.460</b>
America del Nord	815	546	1.061	472	156	69	63	3.182
America Centrale e Meridionale	16	53	100	41	17	30	21	278
<b>Asia</b>	<b>6</b>	<b>60</b>	<b>93</b>	<b>60</b>	<b>38</b>	<b>17</b>	<b>5</b>	<b>279</b>
<b>Oceania</b>	<b>5</b>	<b>12</b>	<b>9</b>	<b>12</b>	<b>9</b>	<b>17</b>	<b>14</b>	<b>78</b>
Apolidi	-	-	-	1	-	-	1	2
<b>TOTALE</b>	<b>1.167</b>	<b>1.371</b>	<b>2.145</b>	<b>1.179</b>	<b>538</b>	<b>435</b>	<b>411</b>	<b>7.246</b>
<b>MASCHI</b>								
<b>Europa</b>	<b>182</b>	<b>352</b>	<b>489</b>	<b>374</b>	<b>189</b>	<b>134</b>	<b>143</b>	<b>1.863</b>
Europa 12	19	64	85	95	58	40	48	409
Europa Centrale e Orientale	10	33	72	67	34	8	9	233
Europa EFTA	7	24	59	52	50	34	41	267
Altri Europa	146	231	273	160	47	52	45	954
<b>Africa</b>	<b>7</b>	<b>43</b>	<b>92</b>	<b>27</b>	<b>2</b>	<b>5</b>	<b>1</b>	<b>177</b>
Nord Africa	4	26	35	12	1	1	-	79
Altri Africa	3	17	57	15	1	4	1	98
<b>America</b>	<b>428</b>	<b>308</b>	<b>677</b>	<b>289</b>	<b>102</b>	<b>49</b>	<b>39</b>	<b>1.892</b>
America del Nord	421	288	644	268	92	35	31	1.779
America Centrale e Meridionale	7	20	33	21	10	14	8	113
<b>Asia</b>	<b>4</b>	<b>44</b>	<b>68</b>	<b>51</b>	<b>32</b>	<b>14</b>	<b>3</b>	<b>216</b>
<b>Oceania</b>	<b>-</b>	<b>7</b>	<b>6</b>	<b>9</b>	<b>3</b>	<b>9</b>	<b>8</b>	<b>42</b>
Apolidi	-	-	-	-	-	-	1	1
<b>TOTALE</b>	<b>621</b>	<b>754</b>	<b>1.332</b>	<b>750</b>	<b>328</b>	<b>211</b>	<b>195</b>	<b>4.191</b>
<b>FEMMINE</b>								
<b>Europa</b>	<b>133</b>	<b>287</b>	<b>284</b>	<b>187</b>	<b>127</b>	<b>162</b>	<b>162</b>	<b>1.342</b>
Europa 12	13	82	86	47	48	31	54	361
Europa Centrale e Orientale	13	27	39	27	13	8	8	135
Europa EFTA	3	14	30	20	28	34	37	166
Altri Europa	104	164	129	93	38	89	63	680
<b>Africa</b>	<b>3</b>	<b>18</b>	<b>17</b>	<b>5</b>	<b>-</b>	<b>1</b>	<b>1</b>	<b>45</b>
Nord Africa	3	4	3	2	-	1	-	13
Altri Africa	-	14	14	3	-	-	1	32
<b>America</b>	<b>403</b>	<b>291</b>	<b>484</b>	<b>224</b>	<b>71</b>	<b>50</b>	<b>45</b>	<b>1.568</b>
America del Nord	394	258	417	204	64	34	32	1.403
America Centrale e Meridionale	9	33	67	20	7	16	13	165
<b>Asia</b>	<b>2</b>	<b>16</b>	<b>25</b>	<b>9</b>	<b>6</b>	<b>3</b>	<b>2</b>	<b>63</b>
<b>Oceania</b>	<b>5</b>	<b>5</b>	<b>3</b>	<b>3</b>	<b>6</b>	<b>8</b>	<b>6</b>	<b>36</b>
Apolidi	-	-	-	1	-	-	-	1
<b>TOTALE</b>	<b>546</b>	<b>617</b>	<b>813</b>	<b>429</b>	<b>210</b>	<b>224</b>	<b>216</b>	<b>3.055</b>
<b>TOTALE (composizione percentuale)</b>								
<b>Europa</b>	<b>26,99</b>	<b>46,60</b>	<b>36,03</b>	<b>47,58</b>	<b>58,73</b>	<b>68,04</b>	<b>74,20</b>	<b>44,23</b>
Europa 12	10,15	22,84	22,12	25,31	33,54	23,98	33,44	24,02
Europa Centrale e Orientale	7,30	9,38	14,35	16,75	14,87	5,40	5,57	11,48
Europa EFTA	3,17	5,94	11,51	12,83	24,68	22,97	25,57	13,51
Altri Europa	79,36	61,81	52,00	45,09	26,89	47,63	35,08	50,95
<b>Africa</b>	<b>0,85</b>	<b>4,44</b>	<b>5,08</b>	<b>2,71</b>	<b>0,37</b>	<b>1,37</b>	<b>0,48</b>	<b>3,06</b>
Nord Africa	70,00	49,18	34,86	43,75	50,00	33,33	-	41,44
Altri Africa	30,00	50,81	65,13	56,25	50,00	66,66	100,00	58,55
<b>America</b>	<b>71,20</b>	<b>43,69</b>	<b>54,12</b>	<b>43,51</b>	<b>32,15</b>	<b>22,75</b>	<b>20,43</b>	<b>47,75</b>
America del Nord	98,07	91,15	91,38	92,00	90,17	69,69	75,00	91,96
America Centrale e Meridionale	1,92	8,84	8,61	7,99	9,82	30,30	25,00	8,03
<b>Asia</b>	<b>0,51</b>	<b>4,37</b>	<b>4,33</b>	<b>5,08</b>	<b>7,06</b>	<b>3,90</b>	<b>1,21</b>	<b>3,85</b>
<b>Oceania</b>	<b>0,42</b>	<b>0,87</b>	<b>0,41</b>	<b>1,01</b>	<b>1,67</b>	<b>3,90</b>	<b>3,40</b>	<b>1,07</b>
Apolidi	-	-	-	0,08	-	-	0,24	0,02
<b>TOTALE</b>	<b>100,00</b>	<b>100,00</b>	<b>100,00</b>	<b>100,00</b>	<b>100,00</b>	<b>100,00</b>	<b>100,00</b>	<b>100,00</b>

**Tavola 2.14 - Stranieri residenti e stranieri temporaneamente presenti per condizione abitativa e Paese di cittadinanza**

PAESI DI CITTADINANZA	STRANIERI RESIDENTI				STRANIERI TEMPORANEAMENTE PRESENTI E RESIDENTI ALL'ESTERO					
	In abitazione	In altro tipo di alloggio	In convivenza	Senza tetto	Totale	In abitazione	In altro tipo di alloggio	In convivenza	Senza tetto	Totale
<b>Europa</b>	<b>5.785</b>	<b>140</b>	<b>212</b>	<b>2</b>	<b>6.139</b>	<b>1.701</b>	<b>70</b>	<b>1.391</b>	<b>43</b>	<b>3.205</b>
Europa 12	1.532	2	13	-	1.547	437	8	323	2	770
Europa Centrale e Orientale	425	4	7	-	436	183	-	181	4	368
Europa EFTA	559	-	9	1	569	135	44	254	-	433
Altri Europa	3.269	134	183	1	3.587	946	18	633	37	1.634
<b>Africa</b>	<b>910</b>	<b>80</b>	<b>36</b>	<b>4</b>	<b>1.030</b>	<b>152</b>	<b>-</b>	<b>50</b>	<b>20</b>	<b>222</b>
Nord Africa	446	38	8	4	496	58	-	23	11	92
Altri Africa	464	42	28	-	534	94	-	27	9	130
<b>America</b>	<b>1.318</b>	<b>2</b>	<b>10</b>	<b>2</b>	<b>1.332</b>	<b>3.171</b>	<b>-</b>	<b>289</b>	<b>-</b>	<b>3.460</b>
America del Nord	443	-	3	-	446	2.972	-	210	-	3.182
America Centrale e Meridionale	875	2	7	2	886	199	-	79	-	278
<b>Asia</b>	<b>496</b>	<b>6</b>	<b>23</b>	<b>-</b>	<b>525</b>	<b>114</b>	<b>-</b>	<b>165</b>	<b>-</b>	<b>279</b>
Oceania	77	-	2	-	79	66	-	12	-	78
Apolidi	17	-	-	-	17	2	-	-	-	2
<b>TOTALE</b>	<b>8.603</b>	<b>228</b>	<b>283</b>	<b>8</b>	<b>9.122</b>	<b>5.206</b>	<b>70</b>	<b>1.907</b>	<b>63</b>	<b>7.246</b>

**Tavola 2.15 - Gli stranieri nella Regione: indicatori per cittadinanza**

PAESI DI CITTADINANZA	RESIDENTI				TEMPORANEAMENTE PRESENTI					
	% sul totale	Rapporto di mascolinità	Tasso di attività	% dei coniugati	% sul totale	% sui residenti della stessa cittadinanza	Rapporto di mascolinità	Tasso di attività	% dei presenti per motivi di lavoro	% dei presenti da più di due anni
<b>Europa</b>	<b>67,29</b>	<b>97,84</b>	<b>55,56</b>	<b>54,21</b>	<b>44,23</b>	<b>52,20</b>	<b>138,82</b>	<b>16,28</b>	<b>22,15</b>	<b>9,92</b>
Europa 12	16,95	70,37	45,11	46,73	10,62	49,77	113,29	15,32	18,18	17,79
Europa Centrale e Orientale	4,77	30,14	36,23	65,36	5,07	84,40	172,59	16,03	36,95	8,15
Europa EFTA	6,23	54,61	37,43	52,54	5,97	76,09	160,84	15,47	16,16	4,38
Altri Europa	39,32	140,41	65,29	56,34	22,53	45,52	140,14	17,02	22,29	8,08
<b>Africa</b>	<b>11,29</b>	<b>325,61</b>	<b>69,41</b>	<b>39,70</b>	<b>3,06</b>	<b>21,55</b>	<b>393,33</b>	<b>24,77</b>	<b>53,15</b>	<b>36,48</b>
Nord Africa	5,43	527,84	74,19	30,64	1,26	18,54	607,69	26,08	52,17	31,52
Altri Africa	5,85	227,60	64,98	48,12	1,79	24,34	306,25	23,84	53,84	40,00
<b>America</b>	<b>14,60</b>	<b>62,63</b>	<b>45,57</b>	<b>45,12</b>	<b>47,75</b>	<b>259,75</b>	<b>120,66</b>	<b>5,78</b>	<b>38,20</b>	<b>64,73</b>
America del Nord	4,88	119,70	40,58	54,03	43,91	713,45	126,79	5,27	39,37	69,29
America Centrale e Meridionale	9,71	43,83	48,08	40,63	3,83	31,37	68,48	11,51	24,82	12,58
<b>Asia</b>	<b>5,75</b>	<b>114,28</b>	<b>41,33</b>	<b>41,52</b>	<b>3,85</b>	<b>53,14</b>	<b>342,85</b>	<b>25,44</b>	<b>44,44</b>	<b>27,59</b>
Oceania	0,86	97,50	40,50	50,63	1,07	98,73	116,66	10,25	6,41	3,84
Apolidi	0,18	88,88	5,88	41,17	0,02	11,76	100,00	-	-	-
<b>TOTALE</b>	<b>100,00</b>	<b>104,62</b>	<b>54,62</b>	<b>50,46</b>	<b>100,00</b>	<b>79,43</b>	<b>137,18</b>	<b>11,81</b>	<b>31,45</b>	<b>37,52</b>

## Le Abitazioni

**Tavola 2.16 - Abitazioni occupate e non occupate per epoca di costruzione, destinazione d'uso del fabbricato e numero di abitazioni**

DESTINAZIONE D'USO DEL FABBRICATO	EPOCA DI COSTRUZIONE							Totale
	Prima del 1919	1919-1945	1946-1960	1961-1971	1972-1981	1982-1986	Dopo il 1986	
<b>ABITAZIONI OCCUPATE</b>								
<b>In fabbricato esclusivamente abitativo</b>	<b>83.901</b>	<b>40.471</b>	<b>68.967</b>	<b>90.955</b>	<b>89.014</b>	<b>26.554</b>	<b>15.085</b>	<b>414.947</b>
1 abitazione	40.698	17.148	21.316	29.169	32.771	9.407	5.449	155.958
2 abitazioni	14.291	7.500	13.248	16.920	12.628	2.941	1.676	69.204
Da 3 a 4 abitazioni	8.619	3.676	5.843	5.888	7.142	2.046	1.408	34.622
Da 5 a 8 abitazioni	5.627	2.580	10.761	10.642	11.809	3.487	2.351	47.257
Da 9 a 15 abitazioni	8.412	5.959	9.753	12.751	12.815	3.919	2.399	56.008
Da 16 a 30 abitazioni	5.896	3.064	6.668	12.391	8.099	2.808	1.376	40.302
31 e più abitazioni	358	544	1.378	3.194	3.750	1.946	426	11.596
<b>In fabbricato prevalentemente abitativo</b>	<b>9.624</b>	<b>3.516</b>	<b>5.776</b>	<b>12.350</b>	<b>6.999</b>	<b>1.654</b>	<b>1.041</b>	<b>40.960</b>
1 abitazione	2.627	1.036	1.172	1.582	1.547	385	194	8.543
2 abitazioni	1.262	495	759	916	765	180	66	4.443
Da 3 a 4 abitazioni	1.105	357	448	558	527	149	94	3.238
Da 5 a 8 abitazioni	1.453	486	618	789	812	209	196	4.563
Da 9 a 15 abitazioni	2.008	766	1.147	2.542	1.040	249	178	7.930
Da 16 a 30 abitazioni	974	346	1.314	3.913	1.284	312	228	8.371
31 e più abitazioni	195	30	318	2.050	1.024	170	85	3.872
<b>In fabbricato prevalentemente non abitativo</b>	<b>685</b>	<b>247</b>	<b>383</b>	<b>463</b>	<b>515</b>	<b>150</b>	<b>61</b>	<b>2.504</b>
1 abitazione	309	147	208	267	318	68	30	1.347
2 abitazioni	118	43	67	78	94	22	13	435
Da 3 a 4 abitazioni	105	32	49	38	51	13	7	295
Da 5 a 8 abitazioni	112	20	26	37	22	11	8	236
Da 9 a 15 abitazioni	35	2	17	27	19	25	2	127
Da 16 a 30 abitazioni	4	1	16	9	9	9	1	49
31 e più abitazioni	2	2	-	7	2	2	-	15
<b>In fabbricato rurale</b>	<b>1.882</b>	<b>712</b>	<b>533</b>	<b>468</b>	<b>575</b>	<b>102</b>	<b>69</b>	<b>4.341</b>
<b>TOTALE</b>	<b>96.092</b>	<b>44.946</b>	<b>75.659</b>	<b>104.236</b>	<b>97.103</b>	<b>28.460</b>	<b>16.256</b>	<b>462.752</b>
<b>ABITAZIONI NON OCCUPATE</b>								
<b>In fabbricato esclusivamente abitativo</b>	<b>20.800</b>	<b>6.988</b>	<b>8.967</b>	<b>16.177</b>	<b>19.623</b>	<b>4.936</b>	<b>4.045</b>	<b>61.536</b>
1 abitazione	11.813	3.514	2.438	2.796	4.522	1.575	1.319	27.977
2 abitazioni	2.997	1.072	1.303	2.082	1.863	422	405	10.144
Da 3 a 4 abitazioni	2.537	797	1.223	1.581	1.758	372	399	8.667
Da 5 a 8 abitazioni	1.228	427	1.437	2.014	2.226	742	533	8.607
Da 9 a 15 abitazioni	1.188	708	1.144	2.894	2.511	845	641	9.931
Da 16 a 30 abitazioni	949	370	809	2.550	3.019	590	322	8.609
31 e più abitazioni	88	100	613	2.260	3.724	390	426	7.601
<b>In fabbricato prevalentemente abitativo</b>	<b>2.239</b>	<b>750</b>	<b>1.250</b>	<b>5.672</b>	<b>3.035</b>	<b>512</b>	<b>439</b>	<b>13.897</b>
1 abitazione	761	233	147	127	123	49	45	1.485
2 abitazioni	282	93	105	112	100	26	22	740
Da 3 a 4 abitazioni	310	78	141	155	124	51	51	910
Da 5 a 8 abitazioni	343	86	177	284	151	65	88	1.194
Da 9 a 15 abitazioni	362	137	215	489	279	73	76	1.631
Da 16 a 30 abitazioni	157	80	253	1.632	476	138	64	2.800
31 e più abitazioni	24	43	212	2.873	1.782	110	93	5.137
<b>In fabbricato prevalentemente non abitativo</b>	<b>923</b>	<b>310</b>	<b>247</b>	<b>255</b>	<b>270</b>	<b>77</b>	<b>71</b>	<b>2.153</b>
1 abitazione	631	205	121	115	128	35	24	1.259
2 abitazioni	139	48	26	35	39	10	6	303
Da 3 a 4 abitazioni	83	36	38	22	23	3	5	210
Da 5 a 8 abitazioni	52	14	34	19	14	5	22	160
Da 9 a 15 abitazioni	15	5	24	30	38	9	11	132
Da 16 a 30 abitazioni	2	1	3	4	10	11	1	32
31 e più abitazioni	1	1	1	30	18	4	2	57
<b>In fabbricato rurale</b>	<b>474</b>	<b>329</b>	<b>67</b>	<b>41</b>	<b>57</b>	<b>13</b>	<b>5</b>	<b>986</b>
<b>TOTALE</b>	<b>24.436</b>	<b>8.377</b>	<b>10.531</b>	<b>22.145</b>	<b>22.985</b>	<b>5.538</b>	<b>4.560</b>	<b>98.572</b>



**Tavola 2.16 segue - Abitazioni occupate e non occupate per epoca di costruzione, destinazione d'uso del fabbricato e numero di abitazioni**

DESTINAZIONE D'USO DEL FABBRICATO	EPOCA DI COSTRUZIONE							Totale
	Prima del 1919	1919-1945	1946-1960	1961-1971	1972-1981	1982-1986	Dopo il 1986	
<b>ABITAZIONI</b>								
<b>In fabbricato esclusivamente abitativo</b>	<b>104.701</b>	<b>47.459</b>	<b>77.934</b>	<b>107.132</b>	<b>108.637</b>	<b>31.490</b>	<b>19.130</b>	<b>496.483</b>
1 abitazione	52.511	20.662	23.754	31.965	37.293	10.982	6.768	183.935
2 abitazioni	17.288	8.572	14.551	19.002	14.491	3.363	2.081	79.348
Da 3 a 4 abitazioni	11.156	4.473	7.066	7.469	8.900	2.418	1.807	43.289
Da 5 a 8 abitazioni	6.855	3.007	12.198	12.656	14.035	4.229	2.884	55.864
Da 9 a 15 abitazioni	9.600	6.667	10.897	15.645	15.326	4.764	3.040	65.939
Da 16 a 30 abitazioni	6.845	3.434	7.477	14.941	11.118	3.398	1.698	48.911
31 e più abitazioni	446	644	1.991	5.454	7.474	2.336	852	19.197
<b>In fabbricato prevalentemente abitativo</b>	<b>11.863</b>	<b>4.266</b>	<b>7.026</b>	<b>18.022</b>	<b>10.034</b>	<b>2.166</b>	<b>1.480</b>	<b>54.857</b>
1 abitazione	3.388	1.269	1.319	1.709	1.670	434	239	10.028
2 abitazioni	1.544	588	864	1.028	865	206	88	5.183
Da 3 a 4 abitazioni	1.415	435	589	713	651	200	145	4.148
Da 5 a 8 abitazioni	1.796	572	795	1.073	963	274	284	5.757
Da 9 a 15 abitazioni	2.370	903	1.362	3.031	1.319	322	254	9.561
Da 16 a 30 abitazioni	1.131	426	1.567	5.545	1.760	450	292	11.171
31 e più abitazioni	219	73	530	4.923	2.806	280	178	9.009
<b>In fabbricato prevalentemente non abitativo</b>	<b>1.608</b>	<b>557</b>	<b>630</b>	<b>718</b>	<b>785</b>	<b>227</b>	<b>132</b>	<b>4.657</b>
1 abitazione	940	352	329	382	446	103	54	2.606
2 abitazioni	257	91	93	113	133	32	19	738
Da 3 a 4 abitazioni	188	68	87	60	74	16	12	505
Da 5 a 8 abitazioni	164	34	60	56	36	16	30	396
Da 9 a 15 abitazioni	50	7	41	57	57	34	13	259
Da 16 a 30 abitazioni	6	2	19	13	19	20	2	81
31 e più abitazioni	3	3	1	37	20	6	2	72
<b>In fabbricato rurale</b>	<b>2.356</b>	<b>1.041</b>	<b>600</b>	<b>509</b>	<b>632</b>	<b>115</b>	<b>74</b>	<b>5.327</b>
<b>TOTALE</b>	<b>120.528</b>	<b>53.323</b>	<b>86.190</b>	<b>126.381</b>	<b>120.088</b>	<b>33.998</b>	<b>20.816</b>	<b>561.324</b>
<b>POPOLAZIONE</b>								
<b>In fabbricato esclusivamente abitativo</b>	<b>190.720</b>	<b>94.665</b>	<b>162.191</b>	<b>241.113</b>	<b>256.533</b>	<b>74.230</b>	<b>41.757</b>	<b>1.061.209</b>
1 abitazione	97.701	43.855	56.024	87.912	101.815	27.765	16.539	431.611
2 abitazioni	33.287	18.356	33.223	46.484	35.939	8.056	4.678	180.023
Da 3 a 4 abitazioni	18.929	8.428	13.650	15.361	20.040	5.583	3.822	85.813
Da 5 a 8 abitazioni	11.591	5.513	23.832	27.042	32.845	9.473	6.135	116.431
Da 9 a 15 abitazioni	17.502	12.095	19.934	30.226	35.359	10.602	6.107	131.825
Da 16 a 30 abitazioni	11.067	5.429	12.855	27.310	21.131	7.638	3.469	88.899
31 e più abitazioni	643	989	2.673	6.778	9.404	5.113	1.007	26.607
<b>In fabbricato prevalentemente abitativo</b>	<b>22.365</b>	<b>8.527</b>	<b>13.704</b>	<b>29.954</b>	<b>18.978</b>	<b>4.348</b>	<b>2.613</b>	<b>100.489</b>
1 abitazione	7.139	3.073	3.492	5.032	5.092	1.216	594	25.638
2 abitazioni	3.177	1.263	2.015	2.615	2.232	480	186	11.968
Da 3 a 4 abitazioni	2.474	802	1.052	1.458	1.462	379	234	7.861
Da 5 a 8 abitazioni	3.067	1.056	1.413	1.950	2.121	514	465	10.586
Da 9 a 15 abitazioni	4.219	1.604	2.420	5.813	2.564	615	399	17.634
Da 16 a 30 abitazioni	1.951	683	2.640	8.624	3.135	760	518	18.311
31 e più abitazioni	338	46	672	4.462	2.372	384	217	8.491
<b>In fabbricato prevalentemente non abitativo</b>	<b>1.634</b>	<b>636</b>	<b>990</b>	<b>1.291</b>	<b>1.443</b>	<b>379</b>	<b>174</b>	<b>6.547</b>
1 abitazione	803	385	571	802	949	196	90	3.796
2 abitazioni	269	112	174	233	256	59	43	1.146
Da 3 a 4 abitazioni	248	73	117	93	127	34	17	709
Da 5 a 8 abitazioni	226	56	60	92	53	19	21	527
Da 9 a 15 abitazioni	75	7	42	44	38	49	2	257
Da 16 a 30 abitazioni	7	1	26	17	17	19	1	88
31 e più abitazioni	6	2	-	10	3	3	-	24
<b>In fabbricato rurale</b>	<b>5.797</b>	<b>2.318</b>	<b>1.752</b>	<b>1.743</b>	<b>2.105</b>	<b>337</b>	<b>230</b>	<b>14.282</b>
<b>TOTALE</b>	<b>220.516</b>	<b>106.146</b>	<b>178.637</b>	<b>274.101</b>	<b>279.059</b>	<b>79.294</b>	<b>44.774</b>	<b>1.182.527</b>

**Tavola 2.17 - Abitazioni per numero di stanze e presenza di servizi nell'abitazione**

PRESENZA DI SERVIZI	NUMERO DI STANZE									
	1	2	3	4	5	6	7 O PIÙ		Totale	Superficie media
							Abitazioni	Stanze		
<b>ABITAZIONI</b>										
Acqua potabile, 2 o più gabinetti, 2 o più bagni o docce, riscaldamento, acqua calda, telefono	18	151	1.286	11.165	33.192	18.826	24.939	207.254	89.577	138,5
Acqua potabile, 1 gabinetto, 1 bagno o doccia, riscaldamento, acqua calda, telefono	1.390	16.690	51.535	100.920	63.846	20.487	11.731	92.854	266.599	86,4
Acqua potabile, 1 gabinetto, 1 bagno o doccia, acqua calda	2.150	7.679	7.667	4.081	1.131	290	216	1.805	23.214	56,9
Acqua potabile, 1 gabinetto, 1 bagno o doccia	53	425	696	921	574	203	178	1.477	3.050	82,1
Acqua potabile, 1 gabinetto, acqua calda	28	135	142	90	47	15	21	180	478	64,2
Acqua potabile, riscaldamento, 1 gabinetto, 1 bagno o doccia, acqua calda	1.770	7.836	14.999	18.863	10.781	3.407	2.001	15.997	59.657	77,8
Solo acqua potabile	45	171	288	223	105	75	63	583	970	77,0
Solo gabinetto	43	105	102	94	66	35	48	421	493	83,1
Altre combinazioni	1.746	10.265	17.134	29.394	33.306	13.526	11.138	89.587	116.509	96,4
<b>Totale</b>	<b>7.243</b>	<b>43.457</b>	<b>93.849</b>	<b>165.751</b>	<b>143.048</b>	<b>56.864</b>	<b>50.335</b>	<b>410.158</b>	<b>560.547</b>	<b>94,6</b>
<i>Con angolo cottura</i>	<i>6.377</i>	<i>21.002</i>	<i>24.118</i>	<i>9.431</i>	<i>3.024</i>	<i>1.279</i>	<i>936</i>	<i>7.875</i>	<i>66.167</i>	<i>66,3</i>
<i>Con 1 cucina</i>	<i>141</i>	<i>21.538</i>	<i>68.631</i>	<i>155.434</i>	<i>139.636</i>	<i>55.377</i>	<i>48.288</i>	<i>388.193</i>	<i>489.045</i>	<i>98,3</i>
<i>Con 2 o più cucine</i>	-	-	-	-	2	2	896	12.005	900	292,2
<b>ABITAZIONI OCCUPATE</b>										
Acqua potabile, 2 o più gabinetti, 2 o più bagni o docce, riscaldamento, acqua calda, telefono	14	138	1.240	10.849	32.400	18.400	24.242	201.112	87.283	138,3
Acqua potabile, 1 gabinetto, 1 bagno o doccia, riscaldamento, acqua calda, telefono	1.222	15.633	49.200	97.709	62.071	19.879	11.413	90.325	257.127	86,6
Acqua potabile, 1 gabinetto, 1 bagno o doccia, acqua calda	52	269	301	343	201	83	60	504	1.309	73,4
Acqua potabile, 1 gabinetto, 1 bagno o doccia	18	144	173	207	140	37	36	285	755	76,6
Acqua potabile, 1 gabinetto, acqua calda	14	63	58	19	10	3	5	44	172	50,6
Acqua potabile, riscaldamento, 1 gabinetto, 1 bagno o doccia, acqua calda	637	4.038	7.560	9.815	5.745	1.850	1.094	8.742	30.739	79,0
Solo acqua potabile	9	30	103	37	17	5	5	38	206	62,7
Solo gabinetto	4	10	5	8	3	2	2	18	34	68,7
Altre combinazioni	758	6.084	10.575	21.187	26.882	10.879	8.762	69.875	85.127	100,2
<b>Totale</b>	<b>2.728</b>	<b>26.409</b>	<b>69.215</b>	<b>140.174</b>	<b>127.469</b>	<b>51.138</b>	<b>45.619</b>	<b>370.943</b>	<b>462.752</b>	<b>98,2</b>
<i>Con angolo cottura</i>	<i>2.323</i>	<i>10.568</i>	<i>15.151</i>	<i>7.303</i>	<i>2.592</i>	<i>1.109</i>	<i>839</i>	<i>6.985</i>	<i>39.885</i>	<i>74,2</i>
<i>Con 1 cucina</i>	-	<i>15.474</i>	<i>53.539</i>	<i>132.492</i>	<i>124.705</i>	<i>49.949</i>	<i>43.904</i>	<i>352.553</i>	<i>420.063</i>	<i>100,3</i>
<i>Con 2 o più cucine</i>	-	-	-	-	2	2	816	10.908	820	289,9



**Tavola 2.19 - Abitazioni non occupate per numero di stanze, tipo di utilizzazione, eventuale disponibilità per la vendita e/o l'affitto (a)**

TIPO DI UTILIZZAZIONE	NUMERO DI STANZE							
	1	2	3	4	5	6	7 o più	Totale
Utilizzate per vacanze	2.451	8.460	12.843	11.315	6.050	2.358	1.858	45.335
Utilizzate per lavoro e/o studio	261	886	1.293	1.456	843	301	300	5.340
Altro motivo	1.803	7.702	10.498	12.806	8.686	3.067	2.558	47.120
<b>Totale</b>	<b>4.515</b>	<b>17.048</b>	<b>24.634</b>	<b>25.577</b>	<b>15.579</b>	<b>5.726</b>	<b>4.716</b>	<b>97.795</b>
Disponibili solo per la vendita	149	580	794	1.131	851	289	260	4.054
Disponibili solo per l'affitto	1.514	5.116	5.169	3.791	1.915	554	351	18.410
Disponibili sia per la vendita che per l'affitto	279	816	1.326	1.585	797	278	192	5.273

(a) Non sono comprese le abitazioni prive di indicazioni sul numero di stanze.

## Le Condizioni Abitative

**Tavola 2.20 - Famiglie residenti per numero di componenti e specie di alloggio in cui vivono**

FAMIGLIE E SPECIE DI ALLOGGIO	FAMIGLIE CON COMPONENTI									
	1	2	3	4	5	6	7 O PIÙ		TOTALE	
							Famiglie	Componenti	Famiglie	Componenti
Famiglie che occupano un'abitazione	118.818	126.757	105.896	80.771	22.741	5.842	1.927	14.337	462.752	1.176.198
<i>In proprietà</i>	76.088	92.504	78.088	61.749	18.374	4.946	1.592	11.799	333.341	875.701
<i>In affitto</i>	33.722	28.729	22.631	15.237	3.623	764	286	2.160	104.992	244.880
<i>Ad altro titolo</i>	9.008	5.524	5.177	3.785	744	132	49	378	24.419	55.617
Famiglie che occupano un altro tipo di alloggio	593	119	47	52	16	13	13	108	853	1.446
Famiglie in coabitazione	3.320	517	312	206	34	8	2	15	4.399	6.347
Famiglie senza abitazione	96	5	1	2	1	-	9	84	114	206
<b>Totale</b>	<b>122.827</b>	<b>127.398</b>	<b>106.256</b>	<b>81.031</b>	<b>22.792</b>	<b>5.863</b>	<b>1.951</b>	<b>14.544</b>	<b>468.118</b>	<b>1.184.197</b>

**Tavola 2.21 - Famiglie residenti per numero di componenti e tipo di servizi presenti nell'abitazione**

TIPO DI SERVIZI	FAMIGLIE CON COMPONENTI									
	1	2	3	4	5	6	7 O PIÙ		TOTALE	
							Famiglie	Componenti	Famiglie	Componenti
Acqua potabile, 2 o più gabinetti, 2 o più bagni o docce, riscaldamento, acqua calda, telefono	5.661	9.687	10.834	9.501	2.581	622	177	1.322	39.063	113.500
Acqua potabile, 1 gabinetto, 1 bagno o doccia, riscaldamento, acqua calda, telefono	68.425	79.882	59.576	38.732	9.794	2.351	704	5.169	259.464	630.090
Acqua potabile, 1 gabinetto, 1 bagno o doccia, acqua calda	854	261	103	68	30	11	3	25	1.330	2.198
Acqua potabile, 1 gabinetto, 1 bagno o doccia	545	133	52	19	10	1	1	9	761	1.108
Acqua potabile, 1 gabinetto, acqua calda	143	24	6	3	-	-	-	-	176	221
Acqua potabile, riscaldamento, 1 gabinetto, 1 bagno o doccia, acqua calda	16.755	7.595	3.718	2.258	527	136	42	317	31.031	55.899
Solo acqua potabile	141	37	13	9	3	1	2	19	206	330
Solo gabinetto	28	3	-	2	1	-	-	-	34	47
Altre combinazioni	29.570	29.651	31.906	30.385	9.829	2.728	1.000	7.491	135.069	379.134
<b>Totale</b>	<b>122.122</b>	<b>127.273</b>	<b>106.208</b>	<b>80.977</b>	<b>22.775</b>	<b>5.850</b>	<b>1.929</b>	<b>14.352</b>	<b>467.134</b>	<b>1.182.527</b>

**Tavola 2.22 - Persone residenti in altro tipo di alloggio e senza abitazione per sesso, situazione abitativa e luogo di dimora nel 1986, stato civile, grado di istruzione, condizione professionale e cittadinanza**

AGGREGATI	PERSONE RESIDENTI		
	In altro tipo di alloggio	Senza abitazione	Totale
<b>PERSONE RESIDENTI</b>	<b>1.446</b>	<b>206</b>	<b>1.652</b>
<i>Maschi</i>	<i>894</i>	<i>135</i>	<i>1.029</i>
<i>Femmine</i>	<i>552</i>	<i>71</i>	<i>623</i>
<b>SITUAZIONE ABITATIVA E LUOGO DI DIMORA NEL 1986</b>			
<b>Stessa situazione abitativa</b>	<b>815</b>	<b>65</b>	<b>880</b>
<b>Altra situazione abitativa</b>	<b>561</b>	<b>131</b>	<b>692</b>
Nello stesso Comune di residenza	252	98	350
In altro Comune della stessa Provincia	70	1	71
In altra Provincia della Regione	17	2	19
In altra Regione	60	22	82
All'Estero	162	8	170
<b>STATO CIVILE</b>			
Celibi / Nubili	834	148	982
Coniugati	394	26	420
Separati di fatto	23	5	28
Separati legalmente	33	6	39
Divorziati	24	10	34
Vedovi	138	11	149
<b>GRADO DI ISTRUZIONE</b>			
Laurea	25	1	26
Diploma	126	12	138
Licenza media	434	47	481
Licenza elementare	451	72	523
Alfabeti privi di titolo di studio	223	47	270
Analfabeti	187	27	214
<b>CONDIZIONE PROFESSIONALE</b>			
Occupato	472	39	511
Non occupato	974	167	1.141
<b>CITTADINANZA</b>			
Italiana	1.218	198	1.416
Straniera	228	8	236

# L'Istruzione

**Tavola 2.23 - Popolazione residente in età da 6 anni in poi per classe di età, grado di istruzione e sesso**

GRADO DI ISTRUZIONE	CLASSI DI ETÀ (anni)											Totale
	6-10	11-13	14-18	19-24	25-29	30-34	35-44	45-54	55-64	65-74	75 e più	
	TOTALE											
<b>LAUREA</b>	-	-	-	<b>285</b>	<b>5.119</b>	<b>6.655</b>	<b>13.149</b>	<b>7.317</b>	<b>3.918</b>	<b>3.278</b>	<b>1.364</b>	<b>41.085</b>
<i>Di cui con specializzazione o dottorato</i>	-	-	-	-	409	1.109	2.890	1.258	841	620	183	7.310
<b>Gruppo scientifico</b>	-	-	-	<b>52</b>	<b>775</b>	<b>1.014</b>	<b>2.004</b>	<b>1.239</b>	<b>643</b>	<b>416</b>	<b>133</b>	<b>6.276</b>
Chimica, chimica industriale	-	-	-	3	42	88	194	228	136	103	23	817
Farmacia, chimica e tecnologia farmaceutiche	-	-	-	8	158	253	370	249	236	145	72	1.491
Matematica, fisica, astronomia	-	-	-	12	133	240	511	274	162	124	21	1.477
Scienze naturali, scienze geologiche, scienze biologiche, scienze ambientali	-	-	-	23	329	390	920	484	109	43	16	2.314
Scienze dell'informazione	-	-	-	5	112	40	8	2	-	-	-	167
Discipline nautiche	-	-	-	1	1	3	1	2	-	1	1	10
<b>Gruppo medico</b>	-	-	-	<b>10</b>	<b>463</b>	<b>982</b>	<b>2.462</b>	<b>712</b>	<b>601</b>	<b>461</b>	<b>151</b>	<b>5.842</b>
Medicina e chirurgia	-	-	-	2	401	964	2.448	705	596	459	149	5.724
Odontoiatria	-	-	-	8	62	18	14	7	5	2	2	118
<b>Gruppo ingegneria</b>	-	-	-	<b>18</b>	<b>635</b>	<b>979</b>	<b>2.056</b>	<b>1.052</b>	<b>508</b>	<b>423</b>	<b>109</b>	<b>5.780</b>
Ingegneria	-	-	-	14	413	608	1.327	815	425	371	94	4.067
Architettura, urbanistica	-	-	-	4	222	371	729	237	83	52	15	1.713
<b>Gruppo agrario</b>	-	-	-	<b>5</b>	<b>196</b>	<b>338</b>	<b>315</b>	<b>90</b>	<b>92</b>	<b>127</b>	<b>33</b>	<b>1.196</b>
Scienze agrarie, scienze forestali	-	-	-	2	103	220	215	70	56	62	20	748
Medicina veterinaria	-	-	-	-	37	100	90	19	36	65	13	360
Scienze delle preparazioni alimentari, scienze della produzione animale	-	-	-	3	56	18	10	1	-	-	-	88
<b>Gruppo economico</b>	-	-	-	<b>69</b>	<b>876</b>	<b>678</b>	<b>845</b>	<b>853</b>	<b>344</b>	<b>282</b>	<b>321</b>	<b>4.268</b>
Discipline economiche e sociali, economia aziendale, economia e commercio, economia marittima e trasporti, commercio internazionale e mercati valutari, economia politica, scienze economiche, scienze economiche e bancarie, scienze bancarie ed assicurative, scienze economico-marittime, scienze economiche e sociali	-	-	-	64	793	631	814	836	338	281	320	4.077
Scienze statistiche ed attuariali, scienze statistiche ed economiche, scienze statistiche e demografiche	-	-	-	5	83	47	31	17	6	1	1	191
<b>Gruppo politico-sociale</b>	-	-	-	<b>18</b>	<b>289</b>	<b>287</b>	<b>593</b>	<b>372</b>	<b>125</b>	<b>89</b>	<b>32</b>	<b>1.805</b>
Scienze politiche	-	-	-	18	275	245	489	298	111	83	31	1.550
Sociologia	-	-	-	-	14	42	104	74	14	6	1	255
<b>Gruppo giuridico</b>	-	-	-	<b>25</b>	<b>555</b>	<b>710</b>	<b>921</b>	<b>693</b>	<b>591</b>	<b>418</b>	<b>207</b>	<b>4.120</b>
Giurisprudenza	-	-	-	25	552	708	919	692	591	418	207	4.112
Scienze dell'Amministrazione	-	-	-	-	3	2	2	1	-	-	-	8
<b>Gruppo letterario</b>	-	-	-	<b>64</b>	<b>1.171</b>	<b>1.549</b>	<b>3.806</b>	<b>2.240</b>	<b>964</b>	<b>1.033</b>	<b>353</b>	<b>11.180</b>
Lettere, geografia, materie letterarie, discipline arti, musica e spettacolo	-	-	-	24	376	483	1.562	1.095	496	561	184	4.781
Filosofia, storia, teologia, pedagogia	-	-	-	19	241	357	1.038	600	289	290	132	2.966
Psicologia	-	-	-	2	111	138	290	42	11	1	1	596
Lingue e letterature straniere, lingue e letterature straniere moderne, lingue e civiltà orientali, lingue e letterature orientali, scuola lingue moderne, interpreti e traduttori, studi islamici	-	-	-	19	443	571	916	503	168	181	36	2.837
<b>Altra laurea</b>	-	-	-	<b>24</b>	<b>159</b>	<b>118</b>	<b>147</b>	<b>66</b>	<b>50</b>	<b>29</b>	<b>25</b>	<b>618</b>
<b>DIPLOMA UNIVERSITARIO O EQUIPOLLENTE</b>	-	-	-	<b>392</b>	<b>822</b>	<b>861</b>	<b>1.218</b>	<b>738</b>	<b>384</b>	<b>244</b>	<b>120</b>	<b>4.779</b>
<b>Educazione fisica</b>	-	-	-	<b>66</b>	<b>192</b>	<b>212</b>	<b>302</b>	<b>163</b>	<b>74</b>	<b>66</b>	<b>25</b>	<b>1.100</b>
Statistica	-	-	-	-	5	1	6	6	3	1	-	22
Vigilanza scuole elementari	-	-	-	3	3	8	6	9	6	9	2	46
Altro diploma	-	-	-	323	622	640	904	560	301	168	93	3.611

Tavola 2.23 segue - Popolazione residente in età da 6 anni in poi per classe di età, grado di istruzione e sesso

GRADO DI ISTRUZIONE	CLASSI DI ETÀ (anni)											Totale
	6-10	11-13	14-18	19-24	25-29	30-34	35-44	45-54	55-64	65-74	75 e più	
	TOTALE											
<b>DIPLOMA</b>	-	-	<b>3.638</b>	<b>54.494</b>	<b>39.555</b>	<b>30.982</b>	<b>43.926</b>	<b>25.452</b>	<b>13.550</b>	<b>9.910</b>	<b>4.666</b>	<b>226.173</b>
<b>Istituto professionale</b>	-	-	<b>154</b>	<b>4.408</b>	<b>2.954</b>	<b>2.116</b>	<b>2.768</b>	<b>1.259</b>	<b>500</b>	<b>238</b>	<b>114</b>	<b>14.511</b>
Agrario	-	-	5	208	185	118	102	55	44	18	9	744
Industriale	-	-	27	1.079	749	586	852	342	96	53	18	3.802
Marinara	-	-	-	19	14	6	20	15	10	2	1	87
Commerciale	-	-	66	1.839	1.106	774	927	462	177	91	44	5.486
Alberghiero	-	-	7	49	35	18	24	2	3	-	-	138
Femminile	-	-	1	51	45	34	61	68	32	16	12	320
Altro diploma professionale	-	-	48	1.163	820	580	782	315	138	58	30	3.934
<b>Istituto tecnico</b>	-	-	<b>581</b>	<b>24.185</b>	<b>17.980</b>	<b>14.070</b>	<b>20.245</b>	<b>11.698</b>	<b>5.061</b>	<b>2.774</b>	<b>1.342</b>	<b>97.936</b>
Agrario	-	-	22	710	625	383	337	196	100	63	39	2.475
Industriale	-	-	94	5.228	4.177	3.317	6.210	3.059	985	548	202	23.820
Nautico	-	-	3	199	212	191	561	773	525	203	149	2.816
Commerciale	-	-	276	10.373	7.209	5.702	6.976	4.885	1.926	1.116	672	39.135
Per geometri	-	-	33	2.245	2.377	1.963	2.988	1.410	1.079	604	149	12.848
Per turismo	-	-	29	785	405	172	49	22	-	4	2	1.468
Per perito aziendale	-	-	63	2.094	1.379	1.041	1.180	309	32	17	8	6.123
Femminile	-	-	4	253	182	201	337	240	75	29	27	1.348
Altro diploma tecnico	-	-	57	2.298	1.414	1.100	1.607	804	339	190	94	7.903
<b>Scuola magistrale</b>	-	-	<b>184</b>	<b>925</b>	<b>1.145</b>	<b>783</b>	<b>970</b>	<b>694</b>	<b>635</b>	<b>688</b>	<b>425</b>	<b>6.449</b>
<b>Istituto magistrale</b>	-	-	<b>374</b>	<b>3.601</b>	<b>3.431</b>	<b>2.937</b>	<b>5.391</b>	<b>3.531</b>	<b>2.846</b>	<b>3.219</b>	<b>1.387</b>	<b>26.717</b>
<b>Liceo classico</b>	-	-	<b>139</b>	<b>3.416</b>	<b>1.532</b>	<b>1.092</b>	<b>1.801</b>	<b>1.245</b>	<b>1.197</b>	<b>912</b>	<b>257</b>	<b>11.591</b>
<b>Liceo scientifico</b>	-	-	<b>310</b>	<b>7.856</b>	<b>3.646</b>	<b>2.847</b>	<b>2.814</b>	<b>1.238</b>	<b>1.078</b>	<b>731</b>	<b>165</b>	<b>20.685</b>
<b>Liceo linguistico</b>	-	-	<b>29</b>	<b>917</b>	<b>615</b>	<b>176</b>	<b>150</b>	<b>126</b>	<b>21</b>	<b>12</b>	<b>10</b>	<b>2.056</b>
<b>Liceo artistico</b>	-	-	<b>7</b>	<b>278</b>	<b>168</b>	<b>116</b>	<b>172</b>	<b>102</b>	<b>56</b>	<b>51</b>	<b>28</b>	<b>978</b>
<b>Istituto d'arte</b>	-	-	<b>43</b>	<b>844</b>	<b>435</b>	<b>298</b>	<b>378</b>	<b>221</b>	<b>56</b>	<b>37</b>	<b>17</b>	<b>2.329</b>
<b>Altro diploma</b>	-	-	<b>1.817</b>	<b>8.064</b>	<b>7.649</b>	<b>6.547</b>	<b>9.237</b>	<b>5.338</b>	<b>2.100</b>	<b>1.248</b>	<b>921</b>	<b>42.921</b>
<b>LICENZA SCUOLA MEDIA INFERIORE</b>	-	<b>2.620</b>	<b>64.893</b>	<b>47.444</b>	<b>44.645</b>	<b>38.118</b>	<b>68.568</b>	<b>55.972</b>	<b>33.265</b>	<b>25.010</b>	<b>14.045</b>	<b>394.580</b>
<b>LICENZA SCUOLA ELEMENTARE</b>	<b>2.174</b>	<b>29.162</b>	<b>3.651</b>	<b>2.230</b>	<b>3.683</b>	<b>5.665</b>	<b>37.089</b>	<b>77.004</b>	<b>85.037</b>	<b>79.438</b>	<b>53.212</b>	<b>378.345</b>
<b>ALFABETI</b>	<b>43.430</b>	<b>707</b>	<b>291</b>	<b>183</b>	<b>250</b>	<b>311</b>	<b>954</b>	<b>2.891</b>	<b>8.982</b>	<b>14.381</b>	<b>24.010</b>	<b>96.390</b>
<b>ANALFABETI</b>	<b>87</b>	<b>26</b>	<b>163</b>	<b>208</b>	<b>227</b>	<b>242</b>	<b>437</b>	<b>519</b>	<b>698</b>	<b>858</b>	<b>1.878</b>	<b>5.343</b>

**Tavola 2.23 segue - Popolazione residente in età da 6 anni in poi per classe di età, grado di istruzione e sesso**

GRADO DI ISTRUZIONE	CLASSI DI ETÀ (anni)											Totale
	6-10	11-13	14-18	19-24	25-29	30-34	35-44	45-54	55-64	65-74	75 e più	
<b>MASCHI</b>												
<b>LAUREA</b>	-	-	-	<b>124</b>	<b>2.392</b>	<b>3.526</b>	<b>7.463</b>	<b>4.790</b>	<b>2.751</b>	<b>2.376</b>	<b>1.109</b>	<b>24.531</b>
<i>Di cui con specializzazione o dottorato</i>	-	-	-	-	196	621	1.867	993	699	530	161	5.067
<b>Gruppo scientifico</b>	-	-	-	<b>26</b>	<b>331</b>	<b>439</b>	<b>905</b>	<b>751</b>	<b>358</b>	<b>236</b>	<b>88</b>	<b>3.134</b>
Chimica, chimica industriale	-	-	-	2	23	48	142	197	102	74	18	606
Farmacia, chimica e tecnologia farmaceutiche	-	-	-	4	49	86	143	132	128	71	45	658
Matematica, fisica, astronomia	-	-	-	8	68	136	266	180	83	77	17	835
Scienze naturali, scienze geologiche, scienze biologiche, scienze ambientali	-	-	-	7	116	140	347	238	45	13	7	913
Scienze dell'informazione	-	-	-	4	75	28	6	2	-	-	-	115
Discipline nautiche	-	-	-	1	-	1	1	2	-	1	1	7
<b>Gruppo medico</b>	-	-	-	<b>4</b>	<b>257</b>	<b>592</b>	<b>1.806</b>	<b>634</b>	<b>535</b>	<b>414</b>	<b>133</b>	<b>4.375</b>
Medicina e chirurgia	-	-	-	1	215	577	1.799	631	534	412	132	4.301
Odontoiatria	-	-	-	3	42	15	7	3	1	2	1	74
<b>Gruppo ingegneria</b>	-	-	-	<b>13</b>	<b>490</b>	<b>806</b>	<b>1.858</b>	<b>1.005</b>	<b>486</b>	<b>411</b>	<b>108</b>	<b>5.177</b>
Ingegneria	-	-	-	11	367	559	1.301	799	418	364	94	3.913
Architettura, urbanistica	-	-	-	2	123	247	557	206	68	47	14	1.264
<b>Gruppo agrario</b>	-	-	-	<b>3</b>	<b>126</b>	<b>260</b>	<b>287</b>	<b>89</b>	<b>85</b>	<b>125</b>	<b>31</b>	<b>1.006</b>
Scienze agrarie, scienze forestali	-	-	-	1	71	176	195	69	49	60	19	640
Medicina veterinaria	-	-	-	-	24	70	83	19	36	65	12	309
Scienze delle preparazioni alimentari, scienze della produzione animale	-	-	-	2	31	14	9	1	-	-	-	57
<b>Gruppo economico</b>	-	-	-	<b>36</b>	<b>541</b>	<b>469</b>	<b>606</b>	<b>700</b>	<b>292</b>	<b>258</b>	<b>299</b>	<b>3.201</b>
Discipline economiche e sociali, economia aziendale, economia e commercio, economia marittima e trasporti, commercio internazionale e mercati valutari, economia politica, scienze economiche, scienze economiche e bancarie, scienze bancarie ed assicurative, scienze economico-marittime, scienze economiche e sociali	-	-	-	36	502	441	582	687	286	257	298	3.089
Scienze statistiche ed attuariali, scienze statistiche ed economiche, scienze statistiche e demografiche	-	-	-	-	39	28	24	13	6	1	1	112
<b>Gruppo politico-sociale</b>	-	-	-	<b>6</b>	<b>137</b>	<b>175</b>	<b>377</b>	<b>264</b>	<b>88</b>	<b>79</b>	<b>29</b>	<b>1.155</b>
Scienze politiche	-	-	-	6	135	158	319	210	78	74	28	1.008
Sociologia	-	-	-	-	2	17	58	54	10	5	1	147
<b>Gruppo giuridico</b>	-	-	-	<b>14</b>	<b>267</b>	<b>424</b>	<b>645</b>	<b>585</b>	<b>501</b>	<b>389</b>	<b>193</b>	<b>3.018</b>
Giurisprudenza	-	-	-	14	266	423	643	584	501	389	193	3.013
Scienze dell'Amministrazione	-	-	-	-	1	1	2	1	-	-	-	5
<b>Gruppo letterario</b>	-	-	-	<b>10</b>	<b>197</b>	<b>319</b>	<b>896</b>	<b>725</b>	<b>374</b>	<b>445</b>	<b>212</b>	<b>3.178</b>
Lettere, geografia, materie letterarie, discipline arti, musica e spettacolo	-	-	-	3	71	116	325	275	123	149	84	1.146
Filosofia, storia, teologia, pedagogia	-	-	-	5	66	116	353	335	221	250	113	1.459
Psicologia	-	-	-	-	22	35	80	26	6	-	-	169
Lingue e letterature straniere, lingue e letterature straniere moderne, lingue e civiltà orientali; lingue e letterature orientali, scuola lingue moderne, interpreti e traduttori, studi islamici	-	-	-	2	38	52	138	89	24	46	15	404
<b>Altra laurea</b>	-	-	-	<b>12</b>	<b>46</b>	<b>42</b>	<b>83</b>	<b>37</b>	<b>32</b>	<b>19</b>	<b>16</b>	<b>287</b>
<b>DIPLOMA UNIVERSITARIO O EQUIPOLLENTE</b>	-	-	-	<b>96</b>	<b>263</b>	<b>293</b>	<b>472</b>	<b>324</b>	<b>210</b>	<b>141</b>	<b>66</b>	<b>1.865</b>
<b>Educazione fisica</b>	-	-	-	<b>20</b>	<b>72</b>	<b>97</b>	<b>142</b>	<b>93</b>	<b>36</b>	<b>38</b>	<b>14</b>	<b>512</b>
Statistica	-	-	-	-	2	1	4	3	3	1	-	14
Vigilanza scuole elementari	-	-	-	-	-	1	1	2	1	7	1	13
Altro diploma	-	-	-	<b>76</b>	<b>189</b>	<b>194</b>	<b>325</b>	<b>226</b>	<b>170</b>	<b>95</b>	<b>51</b>	<b>1.326</b>



**Tavola 2.23 segue - Popolazione residente in età da 6 anni in poi per classe di età, grado di Istruzione e sesso**

GRADO DI ISTRUZIONE	CLASSI DI ETÀ (anni)										Totale	
	6-10	11-13	14-18	19-24	25-29	30-34	35-44	45-54	55-64	65-74		75 e più
<b>MASCHI</b>												
<b>DIPLOMA</b>	-	-	<b>1.331</b>	<b>25.218</b>	<b>19.095</b>	<b>15.560</b>	<b>24.375</b>	<b>14.868</b>	<b>7.444</b>	<b>5.019</b>	<b>1.967</b>	<b>114.877</b>
<b>Istituto professionale</b>	-	-	<b>69</b>	<b>2.232</b>	<b>1.612</b>	<b>1.213</b>	<b>1.728</b>	<b>833</b>	<b>318</b>	<b>141</b>	<b>63</b>	<b>8.209</b>
Agrario	-	-	4	166	154	105	92	49	40	15	7	632
Industriale	-	-	24	950	678	539	800	329	86	49	16	3.471
Marinaro	-	-	-	16	14	6	19	15	9	2	1	82
Commerciale	-	-	18	503	312	236	351	251	104	50	25	1.850
Alberghiero	-	-	4	25	22	11	13	-	3	-	-	78
Femminile	-	-	-	2	1	2	3	2	2	1	-	13
Altro diploma professionale	-	-	19	570	431	314	450	187	74	24	14	2.083
<b>Istituto tecnico</b>	-	-	<b>255</b>	<b>13.064</b>	<b>10.647</b>	<b>8.771</b>	<b>14.176</b>	<b>8.772</b>	<b>4.047</b>	<b>2.332</b>	<b>1.055</b>	<b>63.119</b>
Agrario	-	-	14	585	514	353	307	184	97	58	36	2.148
Industriale	-	-	79	4.748	3.832	3.105	5.934	2.910	938	525	178	22.249
Nautico	-	-	3	179	189	181	536	764	520	201	149	2.722
Commerciale	-	-	86	3.781	2.905	2.303	3.091	2.781	1.165	783	473	17.368
Per geometri	-	-	26	1.791	1.928	1.754	2.781	1.352	1.058	598	143	11.431
Per turismo	-	-	1	139	99	51	20	11	-	2	1	324
Per perito aziendale	-	-	9	272	214	197	269	145	15	9	4	1.134
Femminile	-	-	1	28	13	9	3	4	1	1	-	60
Altro diploma tecnico	-	-	36	1.541	953	818	1.235	621	253	155	71	5.683
<b>Scuola magistrale</b>	-	-	<b>8</b>	<b>27</b>	<b>32</b>	<b>41</b>	<b>68</b>	<b>49</b>	<b>59</b>	<b>102</b>	<b>43</b>	<b>429</b>
Istituto magistrale	-	-	28	399	393	357	933	681	527	738	234	4.290
Liceo classico	-	-	53	1.210	707	507	937	791	724	557	130	5.616
Liceo scientifico	-	-	143	4.047	2.146	1.682	1.799	928	770	525	99	12.139
Liceo linguistico	-	-	2	149	133	36	21	22	3	3	1	370
Liceo artistico	-	-	2	77	44	46	67	45	28	31	13	353
Istituto d'arte	-	-	6	198	127	109	151	128	42	30	11	802
Altro diploma	-	-	765	3.815	3.254	2.798	4.495	2.619	926	560	318	19.550
<b>LICENZA SCUOLA MEDIA INFERIORE</b>	-	<b>1.233</b>	<b>32.994</b>	<b>27.130</b>	<b>24.200</b>	<b>20.028</b>	<b>35.226</b>	<b>31.163</b>	<b>18.214</b>	<b>12.102</b>	<b>5.449</b>	<b>207.739</b>
<b>LICENZA SCUOLA ELEMENTARE</b>	<b>1.121</b>	<b>15.073</b>	<b>2.486</b>	<b>1.435</b>	<b>2.153</b>	<b>2.835</b>	<b>14.716</b>	<b>32.718</b>	<b>36.807</b>	<b>30.800</b>	<b>16.954</b>	<b>157.098</b>
<b>ALFABETI</b>	<b>22.171</b>	<b>393</b>	<b>142</b>	<b>95</b>	<b>129</b>	<b>149</b>	<b>461</b>	<b>1.066</b>	<b>2.845</b>	<b>4.153</b>	<b>5.846</b>	<b>37.450</b>
<b>ANALFABETI</b>	<b>48</b>	<b>14</b>	<b>81</b>	<b>119</b>	<b>117</b>	<b>127</b>	<b>221</b>	<b>249</b>	<b>318</b>	<b>314</b>	<b>369</b>	<b>1.977</b>

**Tavola 2.23 segue - Popolazione residente in età da 6 anni in poi per classe di età, grado di istruzione e sesso**

GRADO DI ISTRUZIONE	CLASSI DI ETÀ (anni)										Totale	
	6-10	11-13	14-18	19-24	25-29	30-34	35-44	45-54	55-64	65-74		75 e più
<b>FEMMINE</b>												
<b>LAUREA</b>	-	-	-	<b>161</b>	<b>2.727</b>	<b>3.129</b>	<b>5.686</b>	<b>2.527</b>	<b>1.167</b>	<b>902</b>	<b>255</b>	<b>16.554</b>
<i>Di cui con specializzazione o dottorato</i>	-	-	-	-	213	488	1.023	265	142	90	22	2.243
<b>Gruppo scientifico</b>	-	-	-	<b>26</b>	<b>444</b>	<b>575</b>	<b>1.099</b>	<b>488</b>	<b>285</b>	<b>180</b>	<b>45</b>	<b>3.142</b>
Chimica, chimica industriale	-	-	-	1	19	40	52	31	34	29	5	211
Farmacia, chimica e tecnologia farmaceutiche	-	-	-	4	109	167	227	117	108	74	27	833
Matematica, fisica, astronomia	-	-	-	4	65	104	245	94	79	47	4	642
Scienze naturali, scienze geologiche, scienze biologiche, scienze ambientali	-	-	-	16	213	250	573	246	64	30	9	1.401
Scienze dell'informazione	-	-	-	1	37	12	2	-	-	-	-	52
Discipline nautiche	-	-	-	-	1	2	-	-	-	-	-	3
<b>Gruppo medico</b>	-	-	-	<b>6</b>	<b>206</b>	<b>390</b>	<b>656</b>	<b>78</b>	<b>66</b>	<b>47</b>	<b>18</b>	<b>1.467</b>
Medicina e chirurgia	-	-	-	1	186	387	649	74	62	47	17	1.423
Odontoiatria	-	-	-	5	20	3	7	4	4	-	1	44
<b>Gruppo Ingegneria</b>	-	-	-	<b>5</b>	<b>145</b>	<b>173</b>	<b>198</b>	<b>47</b>	<b>22</b>	<b>12</b>	<b>1</b>	<b>603</b>
Ingegneria	-	-	-	3	46	49	26	16	7	7	-	154
Architettura, urbanistica	-	-	-	2	99	124	172	31	15	5	1	449
<b>Gruppo agrario</b>	-	-	-	<b>2</b>	<b>70</b>	<b>78</b>	<b>28</b>	<b>1</b>	<b>7</b>	<b>2</b>	<b>2</b>	<b>190</b>
Scienze agrarie, scienze forestali	-	-	-	1	32	44	20	1	7	2	1	108
Medicina veterinaria	-	-	-	-	13	30	7	-	-	-	1	51
Scienze delle preparazioni alimentari, scienze della produzione animale	-	-	-	1	25	4	1	-	-	-	-	31
<b>Gruppo economico</b>	-	-	-	<b>33</b>	<b>335</b>	<b>209</b>	<b>239</b>	<b>153</b>	<b>52</b>	<b>24</b>	<b>22</b>	<b>1.067</b>
Discipline economiche e sociali, economia aziendale, economia e commercio, economia marittima e trasporti, commercio internazionale e mercati valutari, economia politica, scienze economiche, scienze economiche e bancarie, scienze bancarie ed assicurative, scienze economico-marittime, scienze economiche e sociali	-	-	-	28	291	190	232	149	52	24	22	988
Scienze statistiche ed attuariali, scienze statistiche ed economiche, scienze statistiche e demografiche	-	-	-	5	44	19	7	4	-	-	-	79
<b>Gruppo politico-sociale</b>	-	-	-	<b>12</b>	<b>152</b>	<b>112</b>	<b>216</b>	<b>108</b>	<b>37</b>	<b>10</b>	<b>3</b>	<b>650</b>
Scienze politiche	-	-	-	12	140	87	170	88	33	9	3	542
Sociologia	-	-	-	-	12	25	46	20	4	1	-	108
<b>Gruppo giuridico</b>	-	-	-	<b>11</b>	<b>288</b>	<b>286</b>	<b>276</b>	<b>108</b>	<b>90</b>	<b>29</b>	<b>14</b>	<b>1.102</b>
Giurisprudenza	-	-	-	11	286	285	276	108	90	29	14	1.099
Scienze dell'Amministrazione	-	-	-	-	2	1	-	-	-	-	-	3
<b>Gruppo letterario</b>	-	-	-	<b>54</b>	<b>974</b>	<b>1.230</b>	<b>2.910</b>	<b>1.515</b>	<b>590</b>	<b>588</b>	<b>141</b>	<b>8.002</b>
Lettere, geografia, materie letterarie, discipline arti, musica e spettacolo	-	-	-	21	305	367	1.237	820	373	412	100	3.635
Filosofia, storia, teologia, pedagogia	-	-	-	14	175	241	685	265	68	40	19	1.507
Psicologia	-	-	-	2	89	103	210	16	5	1	1	427
Lingue e letterature straniere, lingue e letterature straniere moderne, lingue e civiltà orientali, lingue e letterature orientali, scuola lingue moderne, interpreti e traduttori, studi islamici	-	-	-	17	405	519	778	414	144	135	21	2.433
<b>Altra laurea</b>	-	-	-	<b>12</b>	<b>113</b>	<b>76</b>	<b>64</b>	<b>29</b>	<b>18</b>	<b>10</b>	<b>9</b>	<b>331</b>
<b>DIPLOMA UNIVERSITARIO O EQUIPOLLENTE</b>	-	-	-	<b>296</b>	<b>559</b>	<b>568</b>	<b>746</b>	<b>414</b>	<b>174</b>	<b>103</b>	<b>54</b>	<b>2.914</b>
<b>Educazione fisica</b>	-	-	-	<b>46</b>	<b>120</b>	<b>115</b>	<b>160</b>	<b>70</b>	<b>38</b>	<b>28</b>	<b>11</b>	<b>588</b>
<b>Statistica</b>	-	-	-	-	<b>3</b>	-	<b>2</b>	<b>3</b>	-	-	-	<b>8</b>
<b>Vigilanza scuole elementari</b>	-	-	-	<b>3</b>	<b>3</b>	<b>7</b>	<b>5</b>	<b>7</b>	<b>5</b>	<b>2</b>	<b>1</b>	<b>33</b>
<b>Altro diploma</b>	-	-	-	<b>247</b>	<b>433</b>	<b>446</b>	<b>579</b>	<b>334</b>	<b>131</b>	<b>73</b>	<b>42</b>	<b>2.285</b>

**Tavola 2.23 segue - Popolazione residente in età da 6 anni in poi per classe di età, grado di istruzione e sesso**

GRADO DI ISTRUZIONE	CLASSI DI ETÀ (anni)											
	6-10	11-13	14-18	19-24	25-29	30-34	35-44	45-54	55-64	65-74	75 e più	Totale
<b>FEMMINE</b>												
DIPLOMA	-	-	2.307	29.276	20.460	15.422	19.551	10.584	6.106	4.891	2.699	111.296
Istituto professionale	-	-	85	2.176	1.342	903	1.040	426	182	97	51	6.302
Agrario	-	-	1	42	31	13	10	6	4	3	2	112
Industriale	-	-	3	129	71	47	52	13	10	4	2	331
Marinaro	-	-	-	3	-	-	1	-	1	-	-	5
Commerciale	-	-	48	1.336	794	538	576	211	73	41	19	3.636
Alberghiero	-	-	3	24	13	7	11	2	-	-	-	60
Femminile	-	-	1	49	44	32	58	66	30	15	12	307
Altro diploma professionale	-	-	29	593	389	266	332	128	64	34	16	1.851
Istituto tecnico	-	-	326	11.121	7.333	5.299	6.069	2.926	1.014	442	287	34.817
Agrario	-	-	8	125	111	30	30	12	3	5	3	327
Industriale	-	-	15	480	345	212	276	149	47	23	24	1.571
Nautico	-	-	-	20	23	10	25	9	5	2	-	94
Commerciale	-	-	190	6.592	4.304	3.399	3.885	2.104	761	333	199	21.767
Per geometri	-	-	7	454	449	209	207	58	21	6	6	1.417
Per turismo	-	-	28	646	306	121	29	11	-	2	1	1.144
Per perito aziendale	-	-	54	1.822	1.165	844	911	164	17	8	4	4.989
Femminile	-	-	3	225	169	192	334	236	74	28	27	1.288
Altro diploma tecnico	-	-	21	757	461	282	372	183	86	35	23	2.220
Scuola magistrale	-	-	176	898	1.113	742	902	645	576	586	382	6.020
Istituto magistrale	-	-	346	3.202	3.038	2.580	4.458	2.850	2.319	2.481	1.153	22.427
Liceo classico	-	-	86	2.206	825	585	864	454	473	355	127	5.975
Liceo scientifico	-	-	167	3.809	1.500	1.165	1.015	310	308	206	66	8.546
Liceo linguistico	-	-	27	768	482	140	129	104	18	9	9	1.686
Liceo artistico	-	-	5	201	124	70	105	57	28	20	15	625
Istituto d'arte	-	-	37	646	308	189	227	93	14	7	6	1.527
Altro diploma	-	-	1.052	4.249	4.395	3.749	4.742	2.719	1.174	688	603	23.371
LICENZA SCUOLA MEDIA INFERIORE	-	1.387	31.899	20.314	20.445	18.090	33.342	24.909	15.051	12.908	8.596	186.841
LICENZA SCUOLA ELEMENTARE	1.053	14.089	1.165	795	1.530	2.830	22.373	44.286	48.230	48.638	36.258	221.247
ALFABETI	21.259	314	149	88	121	162	493	1.825	6.137	10.228	18.164	58.940
ANALFABETI	39	12	82	89	110	115	216	270	390	544	1.509	3.366
<b>TOTALE</b>	<b>22.351</b>	<b>15.802</b>	<b>35.602</b>	<b>51.019</b>	<b>45.952</b>	<b>40.316</b>	<b>82.407</b>	<b>84.715</b>	<b>77.245</b>	<b>78.214</b>	<b>67.535</b>	<b>601.158</b>

**Tavola 2.24 - Persone che frequentano asilo nido, scuola materna o un corso regolare di studi, tasso di scolarità, tasso di non conseguimento della scuola dell'obbligo, per sesso ed età**

ETÀ	PERSONE CHE FREQUENTANO			TASSI DI SCOLARITÀ			TASSI DI NON CONSEGUIMENTO DELLA SCUOLA MEDIA (15-42 anni)		
	Maschi	Femmine	Totale	Maschi	Femmine	Totale	Maschi	Femmine	Totale
0	59	61	120	-	-	-	-	-	-
1	242	208	450	-	-	-	-	-	-
2	1.068	1.020	2.088	-	-	-	-	-	-
<b>0-2</b>	<b>1.369</b>	<b>1.289</b>	<b>2.658</b>	-	-	-	-	-	-
3	3.582	3.481	7.063	-	-	-	-	-	-
4	3.545	3.417	6.962	-	-	-	-	-	-
5	3.892	3.675	7.567	15,85	15,73	15,79	-	-	-
<b>3-5</b>	<b>11.019</b>	<b>10.573</b>	<b>21.592</b>	<b>5,33</b>	<b>5,18</b>	<b>5,26</b>	-	-	-
6	4.411	4.358	8.769	99,06	99,16	99,11	-	-	-
7	4.615	4.334	8.949	99,25	99,40	99,32	-	-	-
8	4.571	4.391	8.962	99,37	99,64	99,50	-	-	-
9	4.758	4.544	9.302	99,58	99,58	99,58	-	-	-
10	4.832	4.594	9.426	99,44	99,31	99,38	-	-	-
<b>6-10</b>	<b>23.187</b>	<b>22.221</b>	<b>45.408</b>	<b>99,34</b>	<b>99,42</b>	<b>99,38</b>	-	-	-
11	5.074	4.698	9.772	99,51	99,39	99,45	-	-	-
12	5.465	5.194	10.659	99,24	99,43	99,33	-	-	-
13	6.049	5.794	11.843	99,05	99,03	99,04	-	-	-
<b>11-13</b>	<b>16.588</b>	<b>15.686</b>	<b>32.274</b>	<b>99,25</b>	<b>99,27</b>	<b>99,26</b>	-	-	-
14	6.001	5.781	11.782	97,69	96,27	96,99	-	-	-
<b>11-14</b>	<b>22.589</b>	<b>21.467</b>	<b>44.056</b>	<b>98,83</b>	<b>98,44</b>	<b>98,64</b>	-	-	-
15	6.400	6.050	12.450	92,79	92,34	92,57	6,95	3,53	5,28
16	6.306	6.199	12.505	83,65	85,73	84,66	4,14	2,52	3,34
17	6.008	6.081	12.089	73,92	77,73	75,79	3,53	2,15	2,85
18	5.025	5.306	10.331	60,35	66,40	63,31	3,73	2,34	3,05
<b>15-18</b>	<b>23.739</b>	<b>23.636</b>	<b>47.375</b>	<b>76,85</b>	<b>79,86</b>	<b>78,32</b>	<b>4,50</b>	<b>2,59</b>	<b>3,57</b>
19	4.121	3.730	7.851	47,24	45,99	46,64	2,30	1,55	1,94
20	2.968	3.062	6.030	33,37	35,90	34,61	2,65	1,52	2,10
21	2.260	2.425	4.685	25,33	28,89	27,06	2,73	1,61	2,19
22	1.873	2.075	3.948	20,34	24,31	22,25	2,91	2,20	2,57
23	1.618	1.855	3.473	17,59	21,49	19,48	3,64	2,07	2,88
24	1.403	1.486	2.889	15,14	16,85	15,97	3,94	2,43	3,20
25	1.199	1.199	2.398	12,33	13,02	12,66	4,38	3,34	3,88
26	937	964	1.901	9,49	10,17	9,82	5,05	3,12	4,11
<b>19-26</b>	<b>16.379</b>	<b>16.796</b>	<b>33.175</b>	<b>22,19</b>	<b>24,09</b>	<b>23,11</b>	<b>3,49</b>	<b>2,26</b>	<b>2,89</b>
27	724	679	1.403	7,09	7,18	7,14	5,20	3,90	4,58
28	540	492	1.032	5,79	5,39	5,59	5,09	4,27	4,68
29	396	357	753	4,30	4,11	4,21	5,08	4,59	4,84
30	304	277	581	3,39	3,33	3,37	5,95	5,42	5,69
<b>27-30</b>	<b>1.964</b>	<b>1.805</b>	<b>3.769</b>	<b>5,21</b>	<b>5,07</b>	<b>5,14</b>	<b>5,32</b>	<b>4,52</b>	<b>4,93</b>
31	245	242	487	2,77	2,95	2,86	6,37	6,62	6,49
32	233	189	422	2,68	2,30	2,49	7,40	7,47	7,43
33	142	158	300	1,77	2,00	1,88	7,80	9,08	8,43
34	138	153	291	1,73	1,99	1,86	9,34	10,18	9,75
35	114	93	207	1,42	1,18	1,30	10,86	13,48	12,16
36	124	130	254	1,57	1,73	1,65	11,80	15,28	13,50
37	96	82	178	1,25	1,05	1,15	13,36	19,46	16,43
38	84	88	172	1,06	1,11	1,09	15,35	22,10	18,73
39	84	91	175	1,09	1,15	1,12	17,17	24,71	20,98
40	65	75	140	0,80	0,94	0,87	19,09	28,07	23,55
41	-	-	-	-	-	-	20,90	31,95	26,45
42	-	-	-	-	-	-	22,73	35,72	29,19
<b>31-42</b>	<b>1.325</b>	<b>1.301</b>	<b>2.626</b>	<b>1,35</b>	<b>1,35</b>	<b>1,35</b>	<b>13,49</b>	<b>18,84</b>	<b>16,14</b>

# Gli Occupati, Le Attività economiche e le Professioni

**Tavola 2.25 - Occupati per classe di età, attività economica, posizione nella professione e sesso**

ATTIVITÀ ECONOMICA E POSIZIONE NELLA PROFESSIONE	CLASSI DI ETÀ (anni)				Totale
	14-24	25-34	35-44	45 e più	
<b>TOTALE</b>					
<b>Agricoltura</b>	<b>1.783</b>	<b>4.260</b>	<b>4.159</b>	<b>11.277</b>	<b>21.479</b>
Dipendenti	908	1.590	1.155	1.854	5.507
Indipendenti	875	2.670	3.004	9.423	15.972
<b>Industria</b>	<b>28.446</b>	<b>44.928</b>	<b>40.421</b>	<b>50.424</b>	<b>164.219</b>
Dipendenti	26.818	37.993	31.688	36.037	132.536
Indipendenti	1.628	6.935	8.733	14.387	31.683
<b>Commercio, pubblici esercizi, alberghi</b>	<b>14.144</b>	<b>25.874</b>	<b>21.434</b>	<b>29.296</b>	<b>90.748</b>
Dipendenti	11.277	15.367	9.785	8.473	44.902
Indipendenti	2.867	10.507	11.649	20.823	45.846
<b>Pubblica amministrazione, servizi pubblici e privati</b>	<b>17.291</b>	<b>60.741</b>	<b>56.994</b>	<b>53.022</b>	<b>188.048</b>
Dipendenti	15.610	51.815	48.177	42.343	157.945
Indipendenti	1.681	8.926	8.817	10.679	30.103
<b>TOTALE</b>	<b>61.664</b>	<b>135.803</b>	<b>123.008</b>	<b>144.019</b>	<b>464.494</b>
Dipendenti	54.613	106.765	90.805	88.707	340.890
Indipendenti	7.051	29.038	32.203	55.312	123.604
<b>MASCHI</b>					
<b>Agricoltura</b>	<b>1.302</b>	<b>3.057</b>	<b>2.722</b>	<b>7.823</b>	<b>14.904</b>
Dipendenti	624	1.118	834	1.489	4.065
Indipendenti	678	1.939	1.888	6.334	10.839
<b>Industria</b>	<b>19.500</b>	<b>33.249</b>	<b>31.530</b>	<b>43.474</b>	<b>127.753</b>
Dipendenti	18.245	27.530	24.302	30.885	100.962
Indipendenti	1.255	5.719	7.228	12.589	26.791
<b>Commercio, pubblici esercizi, alberghi</b>	<b>6.571</b>	<b>13.496</b>	<b>11.253</b>	<b>16.936</b>	<b>48.256</b>
Dipendenti	5.030	7.424	4.769	4.776	21.999
Indipendenti	1.541	6.072	6.484	12.160	26.257
<b>Pubblica amministrazione, servizi pubblici e privati</b>	<b>7.248</b>	<b>30.390</b>	<b>31.707</b>	<b>34.605</b>	<b>103.950</b>
Dipendenti	6.381	25.085	25.957	26.895	84.318
Indipendenti	867	5.305	5.750	7.710	19.632
<b>TOTALE</b>	<b>34.621</b>	<b>80.192</b>	<b>77.212</b>	<b>102.838</b>	<b>294.863</b>
Dipendenti	30.280	61.157	55.862	64.045	211.344
Indipendenti	4.341	19.035	21.350	38.793	83.519
<b>FEMMINE</b>					
<b>Agricoltura</b>	<b>481</b>	<b>1.203</b>	<b>1.437</b>	<b>3.454</b>	<b>6.575</b>
Dipendenti	284	472	321	365	1.442
Indipendenti	197	731	1.116	3.089	5.133
<b>Industria</b>	<b>8.946</b>	<b>11.679</b>	<b>8.891</b>	<b>6.950</b>	<b>36.466</b>
Dipendenti	8.573	10.463	7.386	5.152	31.574
Indipendenti	373	1.216	1.505	1.798	4.892
<b>Commercio, pubblici esercizi, alberghi</b>	<b>7.573</b>	<b>12.378</b>	<b>10.181</b>	<b>12.360</b>	<b>42.492</b>
Dipendenti	6.247	7.943	5.016	3.697	22.903
Indipendenti	1.326	4.435	5.165	8.663	19.589
<b>Pubblica amministrazione, servizi pubblici e privati</b>	<b>10.043</b>	<b>30.351</b>	<b>25.287</b>	<b>18.417</b>	<b>84.098</b>
Dipendenti	9.229	26.730	22.220	15.448	73.627
Indipendenti	814	3.621	3.067	2.969	10.471
<b>TOTALE</b>	<b>27.043</b>	<b>55.611</b>	<b>45.796</b>	<b>41.181</b>	<b>169.631</b>
Dipendenti	24.333	45.608	34.943	24.662	129.546
Indipendenti	2.710	10.003	10.853	16.519	40.085

**Tavola 2.26 - Occupati per classe di età, professione e sesso**

PROFESSIONI	CLASSI DI ETÀ (anni)					Totale
	14-24	25-34	35-44	45 e più		
<b>TOTALE</b>						
<b>1. Legislatori, dirigenti e imprenditori</b>	<b>217</b>	<b>2.418</b>	<b>3.948</b>	<b>6.951</b>		<b>13.534</b>
1.1 Membri dei corpi legislativi, dirigenti della pubblica amministrazione e di organismi collettivi	-	162	555	1.252		1.969
1.2 Imprenditori, amministratori, dirigenti e direttori di aziende private	217	2.256	3.393	5.699		11.565
<b>2. Professioni intellettuali, scientifiche e di elevata specializzazione</b>	<b>337</b>	<b>7.630</b>	<b>10.738</b>	<b>9.702</b>		<b>28.407</b>
2.1 Specialisti in scienze matematiche, fisiche, naturali ed assimilati	46	533	456	298		1.333
2.2 Ingegneri ed architetti	2	613	739	625		1.979
2.3 Specialisti nelle scienze della vita	9	538	463	383		1.383
2.4 Specialisti della salute	-	867	2.073	1.187		4.127
2.5 Specialisti in scienze dell'uomo	224	2.615	2.762	3.501		9.102
2.6 Docenti ed assimilati	56	2.464	4.245	3.708		10.473
<b>3. Professioni intermedie (tecniche)</b>	<b>8.511</b>	<b>27.378</b>	<b>21.866</b>	<b>15.868</b>		<b>73.623</b>
3.1 In scienze fisiche, naturali, dell'ingegneria e assimilate	2.113	6.077	4.652	3.371		16.213
3.2 Nelle scienze della vita	1.325	4.043	2.954	1.892		10.214
3.3 Professioni intermedie e di ufficio	4.546	13.472	9.993	7.619		35.630
3.4 Professioni intermedie e dei servizi personali	527	3.786	4.267	2.986		11.566
<b>4. Professioni esecutive relative all'amministrazione e gestione</b>	<b>6.801</b>	<b>18.795</b>	<b>15.032</b>	<b>10.709</b>		<b>51.337</b>
4.1 Impiegati di ufficio	5.943	16.381	13.400	9.380		45.104
4.2 Impiegati in contatto diretto con la clientela	858	2.414	1.632	1.329		6.233
<b>5. Professioni relative alle vendite ed ai servizi per le famiglie</b>	<b>13.717</b>	<b>25.678</b>	<b>20.211</b>	<b>27.350</b>		<b>86.956</b>
5.1 Professioni commerciali	6.521	11.947	10.081	14.853		43.402
5.2 Professioni nelle attività turistiche ed alberghiere	3.802	5.544	4.444	6.655		20.445
5.3 Professioni nei servizi di istruzione	70	347	190	100		707
5.4 Professioni nei servizi sanitari con particolari specializzazioni	144	1.082	926	627		2.779
5.5 Professioni concernenti specifici servizi per le famiglie	3.180	6.758	4.570	5.115		19.623
<b>6. Artigiani, operai specializzati e agricoltori</b>	<b>20.476</b>	<b>28.866</b>	<b>27.551</b>	<b>43.744</b>		<b>120.637</b>
6.1 Artigiani ed operai dell'industria estrattiva e dell'edilizia	3.962	5.688	6.128	12.012		27.790
6.2 Artigiani ed operai metalmeccanici ed assimilati	7.829	10.978	11.258	12.394		42.459
6.3 Artigiani ed operai della meccanica di precisione, dell'artigianato artistico, della stampa ed assimilati	1.143	1.652	1.228	1.243		5.266
6.4 Agricoltori e lavoratori agricoli, forestali e zootecnici ed addetti alla pesca ed alla caccia	1.231	3.186	3.256	10.040		17.713
6.5 Artigiani ed operai delle lavorazioni alimentari, del legno, del tessile, dell'abbigliamento, delle pelli, del cuoio ed assimilati	6.311	7.362	5.681	8.055		27.409
<b>7. Conduttori di impianti, operatori di macchinari fissi e mobili (anche in agricoltura), operai di montaggio industriale</b>	<b>7.017</b>	<b>13.598</b>	<b>13.615</b>	<b>17.022</b>		<b>51.252</b>
7.1 Conduttori di impianti industriali	1.317	2.281	2.352	3.310		9.260
7.2 Operatori di macchinari fissi per la lavorazione in serie ed operai addetti al montaggio (esclusa l'agricoltura e l'industria alimentare)	3.554	4.471	3.714	3.932		15.671
7.3 Operatori di macchinari fissi in agricoltura e nell'industria alimentare	162	330	263	384		1.139
7.4 Conduttori di veicoli, di macchinari mobili e di sollevamento	1.984	6.516	7.286	9.396		25.182
<b>8. Personale non qualificato</b>	<b>2.786</b>	<b>7.438</b>	<b>7.754</b>	<b>10.649</b>		<b>28.627</b>
8.1 Personale relativo all'amministrazione, gestione e magazzino	1.357	3.382	3.161	3.817		11.717
8.2 Personale relativo alle vendite ed ai servizi turistici	130	429	483	837		1.879
8.3 Personale addetto a servizi personali	167	1.258	1.540	2.261		5.226
8.4 Personale in altri servizi	630	1.732	2.010	2.849		7.221
8.5 Personale dell'agricoltura, dell'allevamento, della pesca e della forestazione	148	243	184	275		850
8.6 Personale delle miniere, delle costruzioni e delle attività industriali	354	394	376	610		1.734
<b>9. Forze armate</b>	<b>1.802</b>	<b>4.002</b>	<b>2.293</b>	<b>2.024</b>		<b>10.121</b>
9.0 Forze armate	1.802	4.002	2.293	2.024		10.121
<b>TOTALE</b>	<b>61.664</b>	<b>135.803</b>	<b>123.008</b>	<b>144.019</b>		<b>464.494</b>

**Tavola 2.26 segue - Occupati per classe di età, professione e sesso**

PROFESSIONI	CLASSI DI ETÀ (anni)					Totale
	14-24	25-34	35-44	45 e più		
<b>MASCHI</b>						
<b>1. Legislatori, dirigenti e imprenditori</b>	<b>150</b>	<b>1.836</b>	<b>3.222</b>	<b>6.056</b>	<b>11.264</b>	
1.1 Membri dei corpi legislativi, dirigenti della pubblica amministrazione e di organismi collettivi	-	104	413	1.064	1.581	
1.2 Imprenditori, amministratori, dirigenti e direttori di aziende private	150	1.732	2.809	4.992	9.683	
<b>2. Professioni intellettuali, scientifiche e di elevata specializzazione</b>	<b>136</b>	<b>4.218</b>	<b>6.400</b>	<b>7.052</b>	<b>17.806</b>	
2.1 Specialisti in scienze matematiche, fisiche, naturali ed assimilati	18	386	381	273	1.058	
2.2 Ingegneri ed architetti	2	502	667	594	1.765	
2.3 Specialisti nelle scienze della vita	7	315	297	315	934	
2.4 Specialisti della salute	-	526	1.556	1.081	3.163	
2.5 Specialisti in scienze dell'uomo	93	1.592	1.931	3.033	6.649	
2.6 Docenti ed assimilati	16	897	1.568	1.756	4.237	
<b>3. Professioni intermedie (tecniche)</b>	<b>3.389</b>	<b>13.650</b>	<b>12.532</b>	<b>10.723</b>	<b>40.294</b>	
3.1 In scienze fisiche, naturali, dell'ingegneria e assimilati	1.676	5.279	4.352	3.256	14.563	
3.2 Nelle scienze della vita	216	1.026	1.057	780	3.079	
3.3 Professioni intermedie e di ufficio	1.422	6.677	6.140	5.822	20.061	
3.4 Professioni intermedie e dei servizi personali	75	668	983	865	2.591	
<b>4. Professioni esecutive relative all'amministrazione e gestione</b>	<b>2.149</b>	<b>7.142</b>	<b>7.249</b>	<b>7.051</b>	<b>23.591</b>	
4.1 Impiegati di ufficio	1.842	5.957	6.285	6.042	20.126	
4.2 Impiegati in contatto diretto con la clientela	307	1.185	964	1.009	3.465	
<b>5. Professioni relative alle vendite ed ai servizi per le famiglie</b>	<b>5.135</b>	<b>11.817</b>	<b>8.770</b>	<b>13.577</b>	<b>39.299</b>	
5.1 Professioni commerciali	2.404	5.105	4.160	7.511	19.180	
5.2 Professioni nelle attività turistiche ed alberghiere	1.500	2.355	1.809	2.924	8.588	
5.3 Professioni nei servizi di istruzione	16	118	85	60	279	
5.4 Professioni nei servizi sanitari con particolari specializzazioni	16	247	251	174	688	
5.5 Professioni concernenti specifici servizi per le famiglie	1.199	3.992	2.465	2.908	10.564	
<b>6. Artigiani, operai specializzati e agricoltori</b>	<b>15.457</b>	<b>23.048</b>	<b>22.252</b>	<b>36.672</b>	<b>97.429</b>	
6.1 Artigiani ed operai dell'industria estrattiva e dell'edilizia	3.663	5.428	5.803	11.650	26.544	
6.2 Artigiani ed operai metalmeccanici ed assimilati	6.718	9.801	10.063	11.265	37.847	
6.3 Artigiani ed operai della meccanica di precisione, dell'artigianato artistico, della stampa ed assimilati	669	1.106	836	940	3.551	
6.4 Agricoltori e lavoratori agricoli, forestali e zootecnici ed addetti alla pesca ed alla caccia	941	2.344	2.096	6.879	12.260	
6.5 Artigiani ed operai delle lavorazioni alimentari, del legno, del tessile, dell'abbigliamento, delle pelli, del cuoio ed assimilati	3.466	4.369	3.454	5.938	17.227	
<b>7. Conduttori di impianti, operatori di macchinari fissi e mobili (anche in agricoltura), operai di montaggio industriale</b>	<b>4.837</b>	<b>10.544</b>	<b>10.445</b>	<b>13.782</b>	<b>39.608</b>	
7.1 Conduttori di impianti industriali	985	1.909	1.876	2.751	7.521	
7.2 Operatori di macchinari fissi per la lavorazione in serie ed operai addetti al montaggio (esclusa l'agricoltura e l'industria alimentare)	2.181	2.890	2.310	2.709	10.090	
7.3 Operatori di macchinari fissi in agricoltura e nell'industria alimentare	118	222	147	247	734	
7.4 Conduttori di veicoli, di macchinari mobili e di sollevamento	1.553	5.523	6.112	8.075	21.263	
<b>8. Personale non qualificato</b>	<b>1.566</b>	<b>3.935</b>	<b>4.049</b>	<b>5.901</b>	<b>15.451</b>	
8.1 Personale relativo all'amministrazione, gestione e magazzino	895	2.348	2.379	3.010	8.632	
8.2 Personale relativo alle vendite ed ai servizi turistici	77	266	279	521	1.143	
8.3 Personale addetto a servizi personali	40	324	427	827	1.618	
8.4 Personale in altri servizi	167	534	543	788	2.032	
8.5 Personale dell'agricoltura, dell'allevamento, della pesca e della forestazione	89	122	93	183	487	
8.6 Personale delle miniere, delle costruzioni e delle attività industriali	298	341	328	572	1.539	
<b>9. Forze armate</b>	<b>1.802</b>	<b>4.002</b>	<b>2.293</b>	<b>2.024</b>	<b>10.121</b>	
9.0 Forze armate	1.802	4.002	2.293	2.024	10.121	
<b>TOTALE</b>	<b>34.621</b>	<b>80.192</b>	<b>77.212</b>	<b>102.838</b>	<b>294.863</b>	

Tavola 2.26 segue - Occupati per classe di età, professione e sesso

PROFESSIONI	CLASSI DI ETÀ (anni)				
	14-24	25-34	35-44	45 e più	Totale
FEMMINE					
1. <b>Legislatori, dirigenti e imprenditori</b>	67	582	726	895	2.270
1.1 Membri dei corpi legislativi, dirigenti della pubblica amministrazione e di organismi collettivi	-	58	142	188	388
1.2 Imprenditori, amministratori, dirigenti e direttori di aziende private	67	524	584	707	1.882
2. <b>Professioni intellettuali, scientifiche e di elevata specializzazione</b>	201	3.412	4.338	2.650	10.601
2.1 Specialisti in scienze matematiche, fisiche, naturali ed assimilati	28	147	75	25	275
2.2 Ingegneri ed architetti	-	111	72	31	214
2.3 Specialisti nelle scienze della vita	2	223	166	68	459
2.4 Specialisti della salute	-	341	517	106	964
2.5 Specialisti in scienze dell'uomo	131	1.023	831	468	2.453
2.6 Docenti ed assimilati	40	1.567	2.677	1.952	6.236
3. <b>Professioni intermedie (tecnici)</b>	5.122	13.728	9.334	5.145	33.329
3.1 In scienze fisiche, naturali, dell'ingegneria e assimilate	437	798	300	115	1.650
3.2 Nelle scienze della vita	1.109	3.017	1.897	1.112	7.135
3.3 Professioni intermedie e di ufficio	3.124	6.795	3.853	1.797	15.569
3.4 Professioni intermedie e dei servizi personali	452	3.118	3.284	2.121	8.975
4. <b>Professioni esecutive relative all'amministrazione e gestione</b>	4.652	11.653	7.783	3.658	27.746
4.1 Impiegati di ufficio	4.101	10.424	7.115	3.338	24.978
4.2 Impiegati in contatto diretto con la clientela	551	1.229	668	320	2.768
5. <b>Professioni relative alle vendite ed ai servizi per le famiglie</b>	8.582	13.861	11.441	13.773	47.657
5.1 Professioni commerciali	4.117	6.842	5.921	7.342	24.222
5.2 Professioni nelle attività turistiche ed alberghiere	2.302	3.189	2.635	3.731	11.857
5.3 Professioni nei servizi di istruzione	54	229	105	40	428
5.4 Professioni nei servizi sanitari con particolari specializzazioni	128	835	675	453	2.091
5.5 Professioni concernenti specifici servizi per le famiglie	1.981	2.766	2.105	2.207	9.059
6. <b>Artigiani, operai specializzati e agricoltori</b>	5.019	5.818	5.299	7.072	23.208
6.1 Artigiani ed operai dell'industria estrattiva e dell'edilizia	299	260	325	362	1.246
6.2 Artigiani ed operai metalmeccanici ed assimilati	1.111	1.177	1.195	1.129	4.612
6.3 Artigiani ed operai della meccanica di precisione, dell'artigianato artistico, della stampa ed assimilati	474	546	392	303	1.715
6.4 Agricoltori e lavoratori agricoli, forestali e zootecnici ed addetti alla pesca ed alla caccia	290	842	1.160	3.161	5.453
6.5 Artigiani ed operai delle lavorazioni alimentari, del legno, del tessile, dell'abbigliamento, delle pelli, del cuoio ed assimilati	2.845	2.993	2.227	2.117	10.182
7. <b>Conduttori di impianti, operatori di macchinari fissi e mobili (anche in agricoltura), operai di montaggio industriale</b>	2.180	3.054	3.170	3.240	11.644
7.1 Conduttori di impianti industriali	332	372	476	559	1.739
7.2 Operatori di macchinari fissi per la lavorazione in serie ed operai addetti al montaggio (esclusa l'agricoltura e l'industria alimentare)	1.373	1.581	1.404	1.223	5.581
7.3 Operatori di macchinari fissi in agricoltura e nell'industria alimentare	44	108	116	137	405
7.4 Conduttori di veicoli, di macchinari mobili e di sollevamento	431	993	1.174	1.321	3.919
8. <b>Personale non qualificato</b>	1.220	3.503	3.705	4.748	13.176
8.1 Personale relativo all'amministrazione, gestione e magazzino	462	1.034	782	807	3.085
8.2 Personale relativo alle vendite ed ai servizi turistici	53	163	204	316	736
8.3 Personale addetto a servizi personali	127	934	1.113	1.434	3.608
8.4 Personale in altri servizi	463	1.198	1.467	2.061	5.189
8.5 Personale dell'agricoltura, dell'allevamento, della pesca e della forestazione	59	121	91	92	363
8.6 Personale delle miniere, delle costruzioni e delle attività industriali	56	53	48	38	195
9. <b>Forze armate</b>	-	-	-	-	-
9.0 Forze armate	-	-	-	-	-
<b>TOTALE</b>	<b>27.043</b>	<b>55.611</b>	<b>45.796</b>	<b>41.181</b>	<b>169.631</b>



# I Giovani e gli Anziani

**Tavola 2.27 - Bambini e ragazzi fino a 17 anni in famiglia per numero di fratelli, di genitori, presenza di parenti e condizione dei genitori**

CONDIZIONE FAMILIARE	NUMERO DI FRATELLI											
	SENZA ALTRI PARENTI				CON ALTRI PARENTI				TOTALE			
	0	1	2 o più	Totale	0	1	2 o più	Totale	0	1	2 o più	Totale
<b>TOTALE</b>												
Con tutti e due i genitori	45.049	78.462	23.540	147.051	5.472	10.063	3.637	19.172	50.521	88.525	27.177	166.223
<i>Di cui ambedue occupati</i>	24.519	34.374	7.510	66.403	2.652	4.309	1.209	8.170	27.171	38.683	8.719	74.573
<i>i cui padre occupato, madre non occupata</i>	17.776	39.692	13.928	71.396	2.377	5.163	2.107	9.647	20.153	44.855	16.035	81.043
Con un solo genitore (padre)	917	797	331	2.045	684	615	268	1.567	1.601	1.412	599	3.612
<i>Di cui occupato</i>	775	718	266	1.759	541	555	228	1.324	1.316	1.273	494	3.083
Con un solo genitore (madre)	4.463	4.265	1.408	10.136	1.886	899	271	3.056	6.349	5.164	1.679	13.192
<i>Di cui occupato</i>	3.147	2.678	665	6.490	1.218	541	113	1.872	4.365	3.219	778	8.362
Con nessuno dei genitori	286	-	-	286	2.014	-	-	2.014	2.300	-	-	2.300
<b>TOTALE</b>	<b>50.715</b>	<b>83.524</b>	<b>25.279</b>	<b>159.518</b>	<b>10.056</b>	<b>11.577</b>	<b>4.176</b>	<b>25.809</b>	<b>60.771</b>	<b>95.101</b>	<b>29.455</b>	<b>185.327</b>
<b>0-5 ANNI</b>												
Con tutti e due i genitori	18.664	18.687	4.536	41.887	2.197	2.009	624	4.830	20.861	20.696	5.160	46.717
<i>Di cui ambedue occupati</i>	10.830	9.299	1.656	21.785	1.111	926	218	2.255	11.941	10.225	1.874	24.040
<i>i cui padre occupato, madre non occupata</i>	7.219	8.834	2.649	18.702	973	1.028	361	2.362	8.192	9.862	3.010	21.064
Con un solo genitore (padre)	229	87	39	355	288	133	61	482	517	220	100	837
<i>Di cui occupato</i>	193	83	35	311	233	121	47	401	426	204	82	712
Con un solo genitore (madre)	1.003	659	168	1.830	803	239	44	1.086	1.806	898	212	2.916
<i>Di cui occupato</i>	698	421	77	1.196	483	151	20	654	1.181	572	97	1.850
Con nessuno dei genitori	24	-	-	24	385	-	-	385	409	-	-	409
<b>TOTALE</b>	<b>19.920</b>	<b>19.433</b>	<b>4.743</b>	<b>44.096</b>	<b>3.673</b>	<b>2.381</b>	<b>729</b>	<b>6.783</b>	<b>23.593</b>	<b>21.814</b>	<b>5.472</b>	<b>50.879</b>
<b>6-13 ANNI</b>												
Con tutti e due i genitori	16.096	35.836	10.453	62.385	1.910	4.654	1.634	8.198	18.006	40.490	12.087	70.583
<i>Di cui ambedue occupati</i>	9.109	16.102	3.435	28.646	977	2.067	560	3.604	10.086	18.169	3.995	32.250
<i>i cui padre occupato, madre non occupata</i>	6.156	18.176	6.260	30.592	790	2.361	958	4.109	6.946	20.537	7.218	34.701
Con un solo genitore (padre)	336	327	114	777	224	270	103	597	560	597	217	1.374
<i>Di cui occupato</i>	301	301	95	697	185	248	91	524	486	549	186	1.221
Con un solo genitore (madre)	1.891	1.817	578	4.286	702	357	94	1.153	2.593	2.174	672	5.439
<i>Di cui occupato</i>	1.421	1.171	287	2.879	496	214	39	749	1.917	1.385	326	3.628
Con nessuno dei genitori	114	-	-	114	658	-	-	658	772	-	-	772
<b>TOTALE</b>	<b>18.437</b>	<b>37.980</b>	<b>11.145</b>	<b>67.562</b>	<b>3.494</b>	<b>5.281</b>	<b>1.831</b>	<b>10.606</b>	<b>21.931</b>	<b>43.261</b>	<b>12.976</b>	<b>78.168</b>
<b>14-17 ANNI</b>												
Con tutti e due i genitori	10.289	23.939	8.551	42.779	1.365	3.400	1.379	6.144	11.654	27.339	9.930	48.923
<i>Di cui ambedue occupati</i>	4.580	8.973	2.419	15.972	564	1.316	431	2.311	5.144	10.289	2.850	18.283
<i>i cui padre occupato, madre non occupata</i>	4.401	12.682	5.019	22.102	614	1.774	788	3.176	5.015	14.456	5.807	25.278
Con un solo genitore (padre)	352	383	178	913	172	212	104	488	524	595	282	1.401
<i>Di cui occupato</i>	281	334	136	751	123	186	90	399	404	520	226	1.150
Con un solo genitore (madre)	1.569	1.789	662	4.020	381	303	133	817	1.950	2.092	795	4.837
<i>Di cui occupato</i>	1.028	1.086	301	2.415	239	176	54	469	1.267	1.262	355	2.884
Con nessuno dei genitori	148	-	-	148	971	-	-	971	1.119	-	-	1.119
<b>TOTALE</b>	<b>12.358</b>	<b>26.111</b>	<b>9.391</b>	<b>47.860</b>	<b>2.889</b>	<b>3.915</b>	<b>1.616</b>	<b>8.420</b>	<b>15.247</b>	<b>30.026</b>	<b>11.007</b>	<b>56.280</b>

**Tavola 2.28 - Popolazione residente in età da 18 a 34 anni per classe di età, tipo di famiglia o di convivenza in cui vive e sesso**

TIPO DI FAMIGLIA O DI CONVIVENZA	CLASSI DI ETÀ (anni)					%
	18-19	20-24	25-29	30-34	Totale	
<b>TOTALE</b>						
Da soli	290	2.741	6.298	6.617	15.946	5,34
Non in coabitazione	251	2.399	5.722	6.136	14.508	4,86
In coppia con figli come genitori	129	3.686	21.272	41.944	67.031	22,44
Coppia non coniugata	25	210	656	1.234	2.125	0,71
In coppia senza figli	183	5.130	17.483	13.269	36.065	12,07
Coppia non coniugata	39	620	1.463	1.322	3.444	1,15
In nucleo monogenitore come genitore	36	417	1.282	2.327	4.062	1,36
In nucleo come figli	31.475	71.363	42.119	14.918	159.875	53,53
In famiglia come altra persona	860	3.288	4.400	3.350	11.898	3,98
In convivenza	179	1.777	1.447	409	3.812	1,28
Assistiti in comunità terapeutiche	-	4	6	5	15	0,01
Ricoverati, malati e simili	2	9	8	12	31	0,01
Detenuti condannati	-	15	12	5	32	0,01
<b>TOTALE</b>	<b>33.152</b>	<b>88.402</b>	<b>94.301</b>	<b>82.834</b>	<b>298.689</b>	<b>100,00</b>
<b>DI CUI OCCUPATI</b>						
Da soli	74	1.748	5.113	5.691	12.626	6,52
Non in coabitazione	65	1.542	4.691	5.308	11.606	5,99
In coppia con figli come genitori	28	1.729	13.762	31.264	46.783	24,15
Coppia non coniugata	5	100	413	905	1.423	0,73
In coppia senza figli	63	3.586	14.624	11.675	29.948	15,46
Coppia non coniugata	14	448	1.188	1.119	2.769	1,43
In nucleo monogenitore come genitore	8	235	876	1.798	2.917	1,51
In nucleo come figli	7.111	39.507	31.443	12.234	90.295	46,60
In famiglia come altra persona	232	1.955	3.155	2.514	7.856	4,05
In convivenza	129	1.539	1.324	330	3.322	1,71
Assistiti in comunità terapeutiche	-	2	1	1	4	-
Ricoverati, malati e simili	-	1	1	5	7	-
Detenuti condannati	-	10	10	-	20	0,01
<b>TOTALE</b>	<b>7.645</b>	<b>50.299</b>	<b>70.297</b>	<b>65.506</b>	<b>193.747</b>	<b>100,00</b>
<b>MASCHI</b>						
Da soli	150	1.527	3.830	4.197	9.704	6,33
Non in coabitazione	129	1.317	3.455	3.872	8.773	5,72
In coppia con figli come genitori	7	752	6.751	17.599	25.109	16,37
Coppia non coniugata	1	62	244	517	824	0,54
In coppia senza figli	16	1.072	7.600	7.598	16.286	10,62
Coppia non coniugata	5	179	619	681	1.484	0,97
In nucleo monogenitore come genitore	8	79	171	343	601	0,39
In nucleo come figli	16.302	38.833	26.280	10.397	91.812	59,85
In famiglia come altra persona	414	1.548	2.375	2.036	6.373	4,15
In convivenza	154	1.682	1.342	348	3.526	2,30
Assistiti in comunità terapeutiche	-	3	5	4	12	0,01
Ricoverati, malati e simili	1	4	2	6	13	0,01
Detenuti condannati	-	15	12	5	32	0,02
<b>TOTALE</b>	<b>17.051</b>	<b>45.493</b>	<b>48.349</b>	<b>42.518</b>	<b>153.411</b>	<b>100,00</b>
<b>DI CUI OCCUPATI</b>						
Da soli	47	1.038	3.194	3.691	7.970	7,09
Non in coabitazione	41	903	2.917	3.430	7.291	6,49
In coppia con figli come genitori	6	694	6.482	17.121	24.303	21,63
Coppia non coniugata	1	50	208	461	720	0,64
In coppia senza figli	6	989	7.340	7.339	15.674	13,95
Coppia non coniugata	-	153	564	629	1.346	1,20
In nucleo monogenitore come genitore	1	62	142	308	513	0,46
In nucleo come figli	3.892	22.635	20.639	8.746	55.912	49,76
In famiglia come altra persona	129	1.028	1.907	1.705	4.769	4,24
In convivenza	125	1.519	1.274	304	3.222	2,87
Assistiti in comunità terapeutiche	-	2	1	1	4	-
Ricoverati, malati e simili	-	1	-	3	4	-
Detenuti condannati	-	10	10	-	20	0,02
<b>TOTALE</b>	<b>4.206</b>	<b>27.965</b>	<b>40.978</b>	<b>39.214</b>	<b>112.363</b>	<b>100,00</b>

**Tavola 2.28 segue - Popolazione residente in età da 18 a 34 anni per classe di età, tipo di famiglia o di convivenza in cui vive e sesso**

TIPO DI FAMIGLIA O DI CONVIVENZA	CLASSI DI ETÀ (anni)				Totale	%
	18-19	20-24	25-29	30-34		
<b>FEMMINE</b>						
Da soli	140	1.214	2.468	2.420	6.242	4,30
Non in coabitazione	122	1.082	2.267	2.264	5.735	3,95
In coppia con figli come genitori	122	2.934	14.521	24.345	41.922	28,86
Coppia non coniugata	24	148	412	717	1.301	0,90
In coppia senza figli	167	4.058	9.883	5.671	19.779	13,61
Coppia non coniugata	34	441	844	641	1.960	1,35
In nucleo monogenitore come genitore	28	338	1.111	1.984	3.461	2,38
In nucleo come figli	15.173	32.530	15.839	4.521	68.063	46,85
In famiglia come altra persona	446	1.740	2.025	1.314	5.525	3,80
In convivenza	25	95	105	61	286	0,20
Assistiti in comunità terapeutiche	-	1	1	1	3	-
Ricoverati, malati e simili	1	5	6	6	18	0,01
Detenuti condannati	-	-	-	-	-	-
<b>TOTALE</b>	<b>16.101</b>	<b>42.909</b>	<b>45.952</b>	<b>40.316</b>	<b>145.278</b>	<b>100,00</b>
<b>DI CUI OCCUPATE</b>						
Da soli	27	710	1.919	2.000	4.656	5,72
Non in coabitazione	24	639	1.774	1.878	4.315	5,30
In coppia con figli come genitori	22	1.035	7.280	14.143	22.480	27,62
Coppia non coniugata	4	50	205	444	703	0,86
In coppia senza figli	57	2.597	7.284	4.336	14.274	17,54
Coppia non coniugata	14	295	624	490	1.423	1,75
In nucleo monogenitore come genitore	7	173	734	1.490	2.404	2,95
In nucleo come figli	3.219	16.872	10.804	3.488	34.383	42,25
In famiglia come altra persona	103	927	1.248	809	3.087	3,79
In convivenza	4	20	50	26	100	0,12
Assistiti in comunità terapeutiche	-	-	-	-	-	-
Ricoverati, malati e simili	-	-	1	2	3	-
Detenuti condannati	-	-	-	-	-	-
<b>TOTALE</b>	<b>3.439</b>	<b>22.334</b>	<b>29.319</b>	<b>26.292</b>	<b>81.384</b>	<b>100,00</b>

**Tavola 2.29 - Popolazione residente da 65 anni in poi per classe di età, numero di componenti della famiglia, relazioni di parentela e sesso**

COMPONENTI DELLA FAMIGLIA RELAZIONI DI PARENTELA	CLASSI DI ETÀ (anni)						Totale
	65-69	70-74	75-79	80-84	85-89	90 e più	
<b>TOTALE</b>							
In famiglia con 1 componente	15.781	14.166	16.654	13.708	6.204	1.380	67.893
Non in coabitazione	15.382	13.822	16.258	13.305	6.030	1.319	66.116
In famiglia con 2 componenti	35.600	24.060	19.976	12.242	4.271	988	97.137
Con coniuge	29.312	19.587	14.983	7.810	1.882	225	73.799
Con figlio non sposato	3.583	2.345	2.556	2.166	1.168	348	12.166
Con parente	2.439	1.927	2.275	2.136	1.163	399	10.339
Con altra persona non parente	266	201	162	130	58	16	833
In famiglia con 3 componenti	13.438	6.555	4.727	3.518	1.787	749	30.774
Con coniuge e figlio non sposato	9.088	4.026	2.200	1.064	262	35	16.675
Con figli non sposati	590	298	277	248	140	53	1.606
Con coniuge ed altra persona (parente o no)	2.225	1.136	807	387	101	17	4.673
Con figlio non sposato ed altra persona (parente o no)	311	153	137	130	74	32	837
Con almeno un parente	1.166	912	1.274	1.646	1.188	601	6.787
Con persone tutte non parenti	58	30	32	43	22	11	196
In famiglia con 4 componenti o più	9.008	5.258	6.177	5.503	2.873	874	29.693
Con coniuge e figli non sposati	2.803	889	406	150	55	7	4.310
Con figli non sposati	167	76	79	60	45	10	437
Con coniuge, figli non sposati ed altre persone (parenti o no)	1.036	333	207	91	15	4	1.686
Con coniuge ed altre persone (parenti o no)	2.075	1.402	1.415	943	290	60	6.185
Con figli non sposati ed altre persone (parenti o no)	248	122	177	168	114	52	881
Con almeno un parente	2.452	2.358	3.823	4.036	2.306	725	15.700
Con persone tutte non parenti	64	40	55	53	48	16	276
<b>TOTALE</b>	<b>73.827</b>	<b>50.039</b>	<b>47.534</b>	<b>34.971</b>	<b>15.135</b>	<b>3.991</b>	<b>225.497</b>
<b>MASCHI</b>							
In famiglia con 1 componente	3.430	2.505	2.970	2.340	999	236	12.480
Non in coabitazione	3.291	2.420	2.858	2.259	970	226	12.024
In famiglia con 2 componenti	15.776	11.914	10.331	6.079	1.754	264	46.118
Con coniuge	14.451	11.037	9.488	5.400	1.419	179	41.974
Con figlio non sposato	563	352	366	294	167	37	1.779
Con parente	662	448	415	339	149	41	2.054
Con altra persona non parente	100	77	62	46	19	7	311
In famiglia con 3 componenti	7.424	3.720	2.414	1.340	469	125	15.492
Con coniuge e figlio non sposato	5.627	2.705	1.556	744	205	27	10.864
Con figli non sposati	143	58	68	43	20	7	339
Con coniuge ed altra persona (parente o no)	1.208	696	529	275	73	14	2.795
Con figlio non sposato ed altra persona (parente o no)	75	34	32	29	16	6	192
Con almeno un parente	350	214	222	237	150	70	1.243
Con persone tutte non parenti	21	13	7	12	5	1	59
In famiglia con 4 componenti o più	4.551	2.071	1.962	1.535	674	185	10.978
Con coniuge e figli non sposati	2.099	666	317	114	35	4	3.235
Con figli non sposati	36	16	14	9	8	2	85
Con coniuge, figli non sposati ed altre persone (parenti o no)	691	227	138	76	11	3	1.146
Con coniuge ed altre persone (parenti o no)	1.023	753	843	592	210	49	3.470
Con figli non sposati ed altre persone (parenti o no)	73	20	37	43	25	12	210
Con almeno un parente	476	339	588	681	375	111	2.570
Con persone tutte non parenti	27	17	10	18	10	4	86
<b>TOTALE</b>	<b>31.181</b>	<b>20.210</b>	<b>17.677</b>	<b>11.294</b>	<b>3.896</b>	<b>810</b>	<b>85.068</b>
<b>FEMMINE</b>							
In famiglia con 1 componente	12.351	11.661	13.684	11.368	5.205	1.144	55.413
Non in coabitazione	12.091	11.402	13.400	11.046	5.060	1.093	54.092
In famiglia con 2 componenti	19.824	12.146	9.645	6.163	2.517	724	51.019
Con coniuge	14.861	8.550	5.495	2.410	463	46	31.825
Con figlio non sposato	3.020	1.993	2.190	1.872	1.001	311	10.387
Con parente	1.777	1.479	1.860	1.797	1.014	358	8.285
Con altra persona non parente	166	124	100	84	39	9	522
In famiglia con 3 componenti	6.014	2.835	2.313	2.178	1.318	624	15.282
Con coniuge e figlio non sposato	3.461	1.321	644	320	57	8	5.811
Con figli non sposati	447	240	209	205	120	46	1.267
Con coniuge ed altra persona (parente o no)	1.017	440	278	112	28	3	1.878
Con figlio non sposato ed altra persona (parente o no)	236	119	105	101	58	26	645
Con almeno un parente	816	698	1.052	1.409	1.038	531	5.544
Con persone tutte non parenti	37	17	25	31	17	10	137
In famiglia con 4 componenti o più	4.457	3.187	4.215	3.988	2.199	689	18.715
Con coniuge e figli non sposati	704	223	89	36	20	3	1.075
Con figli non sposati	131	60	65	51	37	8	352
Con coniuge, figli non sposati ed altre persone (parenti o no)	345	106	69	15	4	1	540
Con coniuge ed altre persone (parenti o no)	1.052	649	572	351	80	11	2.715
Con figli non sposati ed altre persone (parenti o no)	175	102	140	125	89	40	671
Con almeno un parente	1.976	2.019	3.235	3.355	1.931	614	13.130
Con persone tutte non parenti	37	23	45	35	38	12	190
<b>TOTALE</b>	<b>42.646</b>	<b>29.829</b>	<b>29.857</b>	<b>23.677</b>	<b>11.239</b>	<b>3.181</b>	<b>140.429</b>

## Le Donne: La Famiglia e il Lavoro

**Tavola 2.30 - Donne coniugate in età da 15 a 44 anni per durata dell'ultimo matrimonio, età, numero di figli conviventi e condizione della donna (a)**

CLASSI DI ETÀ E NUMERO DI FIGLI	DURATA DELL'ULTIMO MATRIMONIO (anni)						Totale
	Meno di 5	5-9	10-14	15-19	20-24	25 e più	
<b>TOTALE</b>							
<b>15-19</b>	<b>247</b>	<b>1</b>	<b>-</b>	<b>-</b>	<b>-</b>	<b>-</b>	<b>248</b>
0	141	-	-	-	-	-	141
1	103	1	-	-	-	-	104
2	3	-	-	-	-	-	3
3 o più	-	-	-	-	-	-	-
<b>20-24</b>	<b>5.863</b>	<b>539</b>	<b>1</b>	<b>-</b>	<b>-</b>	<b>-</b>	<b>6.403</b>
0	3.550	67	-	-	-	-	3.617
1	2.095	324	-	-	-	-	2.419
2	213	141	1	-	-	-	355
3 o più	5	7	-	-	-	-	12
<b>25-29</b>	<b>12.768</b>	<b>9.149</b>	<b>1.230</b>	<b>1</b>	<b>-</b>	<b>-</b>	<b>23.148</b>
0	7.477	1.483	79	-	-	-	9.039
1	4.637	4.923	496	1	-	-	10.057
2	629	2.528	567	-	-	-	3.724
3 o più	25	215	88	-	-	-	328
<b>30-34</b>	<b>5.012</b>	<b>10.011</b>	<b>11.873</b>	<b>1.762</b>	<b>-</b>	<b>-</b>	<b>28.658</b>
0	2.441	1.664	868	57	-	-	5.030
1	2.112	5.103	4.760	603	-	-	12.578
2	410	2.968	5.459	892	-	-	9.729
3 o più	49	276	786	210	-	-	1.321
<b>35-39</b>	<b>1.578</b>	<b>3.168</b>	<b>10.002</b>	<b>14.184</b>	<b>1.587</b>	<b>2</b>	<b>30.521</b>
0	589	620	927	620	75	1	2.832
1	669	1.405	3.889	4.759	416	-	11.138
2	260	1.028	4.551	7.292	830	-	13.961
3 o più	60	115	635	1.513	266	1	2.590
<b>40-44</b>	<b>762</b>	<b>1.013</b>	<b>3.072</b>	<b>13.462</b>	<b>15.212</b>	<b>1.606</b>	<b>35.127</b>
0	347	257	426	859	695	167	2.751
1	260	438	1.295	5.040	4.483	547	12.063
2	118	276	1.145	6.405	7.925	656	16.525
3 o più	37	42	206	1.158	2.109	236	3.788
<b>TOTALE</b>	<b>26.230</b>	<b>23.881</b>	<b>26.178</b>	<b>29.409</b>	<b>16.799</b>	<b>1.608</b>	<b>124.105</b>
0	14.545	4.091	2.300	1.536	770	168	23.410
1	9.876	12.194	10.440	10.403	4.899	547	48.359
2	1.633	6.941	11.723	14.589	8.755	656	44.297
3 o più	176	655	1.715	2.881	2.375	237	8.039
<b>OCCUPATE</b>							
<b>15-19</b>	<b>66</b>	<b>1</b>	<b>-</b>	<b>-</b>	<b>-</b>	<b>-</b>	<b>67</b>
0	47	-	-	-	-	-	47
1	19	1	-	-	-	-	20
2	-	-	-	-	-	-	-
3 o più	-	-	-	-	-	-	-
<b>20-24</b>	<b>3.093</b>	<b>193</b>	<b>1</b>	<b>-</b>	<b>-</b>	<b>-</b>	<b>3.287</b>
0	2.262	40	-	-	-	-	2.302
1	782	116	-	-	-	-	898
2	48	36	1	-	-	-	85
3 o più	1	1	-	-	-	-	2
<b>25-29</b>	<b>8.391</b>	<b>4.777</b>	<b>566</b>	<b>1</b>	<b>-</b>	<b>-</b>	<b>13.735</b>
0	5.611	1.008	41	-	-	-	6.660
1	2.532	2.745	290	1	-	-	5.568
2	244	965	219	-	-	-	1.428
3 o più	4	59	16	-	-	-	79
<b>30-34</b>	<b>3.586</b>	<b>6.441</b>	<b>6.630</b>	<b>888</b>	<b>-</b>	<b>-</b>	<b>17.545</b>
0	1.920	1.284	608	34	-	-	3.846
1	1.422	3.464	3.022	376	-	-	8.284
2	226	1.584	2.712	409	-	-	4.931
3 o più	18	109	288	69	-	-	484
<b>35-39</b>	<b>1.079</b>	<b>2.135</b>	<b>6.059</b>	<b>7.346</b>	<b>729</b>	<b>2</b>	<b>17.350</b>
0	420	474	690	396	39	1	2.020
1	472	977	2.541	2.890	230	-	7.110
2	151	630	2.539	3.508	379	-	7.207
3 o più	36	54	289	552	81	1	1.013
<b>40-44</b>	<b>458</b>	<b>554</b>	<b>1.678</b>	<b>6.691</b>	<b>6.737</b>	<b>627</b>	<b>16.745</b>
0	225	154	283	501	346	68	1.577
1	153	234	735	2.825	2.251	228	6.426
2	66	150	571	2.920	3.401	263	7.371
3 o più	14	16	89	445	739	68	1.371
<b>TOTALE</b>	<b>16.673</b>	<b>14.101</b>	<b>14.934</b>	<b>14.926</b>	<b>7.466</b>	<b>629</b>	<b>68.729</b>
0	10.485	2.960	1.622	931	385	69	16.452
1	5.380	7.537	6.588	6.092	2.481	228	28.306
2	735	3.365	6.042	6.837	3.780	263	21.022
3 o più	73	239	682	1.066	820	69	2.949

**Tavola 2.30 segue - Donne coniugate in età da 15 a 44 anni per durata dell'ultimo matrimonio, età, numero di figli conviventi e condizione della donna (a)**

CLASSI DI ETÀ E NUMERO DI FIGLI	DURATA DELL'ULTIMO MATRIMONIO (anni)						Totale
	Meno di 5	5-9	10-14	15-19	20-24	25 e più	
<b>CASALINGHE</b>							
<b>15-19</b>	<b>108</b>	-	-	-	-	-	<b>108</b>
0	51	-	-	-	-	-	51
1	55	-	-	-	-	-	55
2	2	-	-	-	-	-	2
3 o più	-	-	-	-	-	-	-
<b>20-24</b>	<b>1.756</b>	<b>277</b>	-	-	-	-	<b>2.033</b>
0	653	20	-	-	-	-	673
1	955	158	-	-	-	-	1.111
2	145	95	-	-	-	-	240
3 o più	3	6	-	-	-	-	9
<b>25-29</b>	<b>2.778</b>	<b>3.557</b>	<b>581</b>	-	-	-	<b>6.916</b>
0	899	319	26	-	-	-	1.244
1	1.533	1.743	169	-	-	-	3.445
2	325	1.353	318	-	-	-	1.996
3 o più	21	142	68	-	-	-	231
<b>30-34</b>	<b>967</b>	<b>2.909</b>	<b>4.582</b>	<b>778</b>	-	-	<b>9.236</b>
0	292	256	201	20	-	-	769
1	499	1.284	1.427	190	-	-	3.400
2	148	1.218	2.484	437	-	-	4.287
3 o più	28	151	470	131	-	-	780
<b>35-39</b>	<b>377</b>	<b>838</b>	<b>3.444</b>	<b>6.097</b>	<b>780</b>	-	<b>11.536</b>
0	128	111	187	177	30	-	633
1	145	342	1.142	1.608	167	-	3.404
2	87	329	1.797	3.414	408	-	6.035
3 o più	17	56	318	898	175	-	1.464
<b>40-44</b>	<b>242</b>	<b>353</b>	<b>1.146</b>	<b>5.848</b>	<b>7.692</b>	<b>899</b>	<b>16.180</b>
0	98	69	94	289	298	85	933
1	83	157	460	1.843	1.974	284	4.801
2	42	107	486	3.064	4.119	368	8.186
3 o più	19	20	106	652	1.301	162	2.260
<b>TOTALE</b>	<b>6.228</b>	<b>7.934</b>	<b>9.753</b>	<b>12.723</b>	<b>8.472</b>	<b>899</b>	<b>46.009</b>
0	2.121	775	508	486	328	85	4.303
1	3.270	3.682	3.198	3.641	2.141	284	16.216
2	749	3.102	5.085	6.915	4.527	368	20.746
3 o più	88	375	962	1.681	1.476	162	4.744
<b>ALTRA CONDIZIONE</b>							
<b>15-19</b>	<b>73</b>	-	-	-	-	-	<b>73</b>
0	43	-	-	-	-	-	43
1	29	-	-	-	-	-	29
2	1	-	-	-	-	-	1
3 o più	-	-	-	-	-	-	-
<b>20-24</b>	<b>1.014</b>	<b>69</b>	-	-	-	-	<b>1.083</b>
0	635	7	-	-	-	-	642
1	358	52	-	-	-	-	410
2	20	10	-	-	-	-	30
3 o più	1	-	-	-	-	-	1
<b>25-29</b>	<b>1.599</b>	<b>815</b>	<b>83</b>	-	-	-	<b>2.497</b>
0	967	156	12	-	-	-	1.135
1	572	435	37	-	-	-	1.044
2	60	210	30	-	-	-	300
3 o più	-	14	4	-	-	-	18
<b>30-34</b>	<b>459</b>	<b>661</b>	<b>661</b>	<b>96</b>	-	-	<b>1.877</b>
0	229	124	59	3	-	-	415
1	191	355	311	37	-	-	894
2	36	166	263	46	-	-	511
3 o più	3	16	28	10	-	-	57
<b>35-39</b>	<b>122</b>	<b>195</b>	<b>499</b>	<b>741</b>	<b>78</b>	-	<b>1.635</b>
0	41	35	50	47	6	-	179
1	52	86	206	261	19	-	624
2	22	69	215	370	43	-	719
3 o più	7	5	28	63	10	-	113
<b>40-44</b>	<b>62</b>	<b>106</b>	<b>248</b>	<b>923</b>	<b>783</b>	<b>80</b>	<b>2.202</b>
0	24	34	49	69	51	14	241
1	24	47	100	372	258	35	836
2	10	19	88	421	405	25	968
3 o più	4	6	11	61	69	6	157
<b>TOTALE</b>	<b>3.329</b>	<b>1.846</b>	<b>1.491</b>	<b>1.760</b>	<b>861</b>	<b>80</b>	<b>9.367</b>
0	1.939	356	170	119	57	14	2.655
1	1.226	975	654	670	277	35	3.837
2	149	474	596	837	448	25	2.529
3 o più	15	41	71	134	79	6	346

(a) Sono esclusi i membri permanenti delle convivenze.

**Tavola 2.31 - Casalinghe e donne occupate per numero di componenti della famiglia e numero di componenti minori di 6 anni, minori di 14 anni e maggiori di 74 anni (a)**

COMPONENTI	NUMERO COMPONENTI DELLA FAMIGLIA							Totale
	1	2	3	4	5	6	7 o più	
<b>CASALINGHE (b)</b>								
<b>NUMERO DI COMPONENTI MINORI DI 6 ANNI</b>								
Nessuno	26.155	50.039	36.120	28.263	7.986	1.970	493	151.026
1	-	129	5.814	5.110	2.101	722	283	14.159
2	-	-	29	1.746	468	203	154	2.600
3 o più	-	-	-	2	87	29	59	177
<b>Totale</b>	<b>26.155</b>	<b>50.168</b>	<b>41.963</b>	<b>35.121</b>	<b>10.642</b>	<b>2.924</b>	<b>989</b>	<b>167.962</b>
<b>NUMERO DI COMPONENTI MINORI DI 14 ANNI</b>								
Nessuno	26.155	49.782	30.318	17.998	4.553	920	199	129.925
1	-	386	11.479	8.033	3.076	862	242	24.078
2	-	-	166	9.066	1.872	789	260	12.153
3 o più	-	-	-	24	1.141	353	288	1.806
<b>Totale</b>	<b>26.155</b>	<b>50.168</b>	<b>41.963</b>	<b>35.121</b>	<b>10.642</b>	<b>2.924</b>	<b>989</b>	<b>167.962</b>
<b>NUMERO DI COMPONENTI MAGGIORI DI 74 ANNI</b>								
Nessuno	14.732	37.482	37.395	32.017	7.938	1.849	669	132.082
1	11.423	8.536	3.703	2.820	2.446	803	224	29.955
2	-	4.150	762	255	249	259	87	5.762
3 o più	-	-	103	29	9	13	9	163
<b>TOTALE</b>	<b>26.155</b>	<b>50.168</b>	<b>41.963</b>	<b>35.121</b>	<b>10.642</b>	<b>2.924</b>	<b>989</b>	<b>167.962</b>
<b>NUMERO DI COMPONENTI MINORI DI 14 ANNI E MAGGIORI DI 74 ANNI</b>								
Nessuno	14.732	37.103	25.794	15.294	2.840	452	100	96.315
1	11.423	8.908	15.095	10.074	3.899	822	200	50.421
2	-	4.157	970	9.679	2.396	998	299	18.499
3 o più	-	-	104	74	1.507	652	390	2.727
<b>Totale</b>	<b>26.155</b>	<b>50.168</b>	<b>41.963</b>	<b>35.121</b>	<b>10.642</b>	<b>2.924</b>	<b>989</b>	<b>167.962</b>
<b>NUMERO DI COMPONENTI MASCHI MAGGIORI DI 14 ANNI</b>								
Nessuno	26.155	3.972	770	145	20	4	2	31.068
1	-	46.196	22.130	16.492	3.597	545	112	89.072
2	-	-	19.063	11.975	3.746	1.107	264	36.155
3 o più	-	-	-	6.509	3.279	1.268	611	11.667
<b>Totale</b>	<b>26.155</b>	<b>50.168</b>	<b>41.963</b>	<b>35.121</b>	<b>10.642</b>	<b>2.924</b>	<b>989</b>	<b>167.962</b>
<b>CASALINGHE CHE VIVONO IN FAMIGLIA SENZA ALTRE CASALINGHE (b)</b>								
<b>NUMERO DI COMPONENTI MINORI DI 6 ANNI</b>								
Nessuno	26.155	48.445	33.845	26.053	6.257	1.238	277	142.270
1	-	129	5.794	4.856	1.563	394	108	12.844
2	-	-	29	1.744	400	111	66	2.350
3 o più	-	-	-	2	87	29	26	144
<b>Totale</b>	<b>26.155</b>	<b>48.574</b>	<b>39.668</b>	<b>32.655</b>	<b>8.307</b>	<b>1.772</b>	<b>477</b>	<b>157.608</b>
<b>NUMERO DI COMPONENTI MINORI DI 14 ANNI</b>								
Nessuno	26.155	48.188	28.073	16.132	3.514	594	105	122.761
1	-	386	11.429	7.453	2.210	472	123	22.073
2	-	-	166	9.046	1.444	399	83	11.138
3 o più	-	-	-	24	1.139	307	166	1.636
<b>Totale</b>	<b>26.155</b>	<b>48.574</b>	<b>39.668</b>	<b>32.655</b>	<b>8.307</b>	<b>1.772</b>	<b>477</b>	<b>157.608</b>
<b>NUMERO DI COMPONENTI MAGGIORI DI 74 ANNI</b>								
Nessuno	14.732	37.054	36.606	30.791	6.647	1.201	323	127.354
1	11.423	7.696	2.464	1.717	1.512	427	105	25.344
2	-	3.824	548	140	148	139	46	4.845
3 o più	-	-	50	7	-	5	3	65
<b>TOTALE</b>	<b>26.155</b>	<b>48.574</b>	<b>39.668</b>	<b>32.655</b>	<b>8.307</b>	<b>1.772</b>	<b>477</b>	<b>157.608</b>
<b>NUMERO DI COMPONENTI MINORI DI 14 ANNI E MAGGIORI DI 74 ANNI</b>								
Nessuno	14.732	36.675	25.039	14.544	2.457	340	61	93.848
1	11.423	8.068	13.838	8.633	2.741	468	95	45.266
2	-	3.631	740	9.432	1.747	502	104	16.356
3 o più	-	-	51	46	1.362	462	217	2.138
<b>Totale</b>	<b>26.155</b>	<b>48.574</b>	<b>39.668</b>	<b>32.655</b>	<b>8.307</b>	<b>1.772</b>	<b>477</b>	<b>157.608</b>
<b>NUMERO DI COMPONENTI MASCHI MAGGIORI DI 14 ANNI</b>								
Nessuno	26.155	2.378	513	85	14	4	2	29.151
1	-	46.196	20.092	15.390	2.780	389	91	84.938
2	-	-	19.063	10.671	2.672	541	117	33.064
3 o più	-	-	-	6.509	2.841	838	267	10.455
<b>Totale</b>	<b>26.155</b>	<b>48.574</b>	<b>39.668</b>	<b>32.655</b>	<b>8.307</b>	<b>1.772</b>	<b>477</b>	<b>157.608</b>

**Tavola 2.31 segue - Casalinghe e donne occupate per numero di componenti della famiglia e numero di componenti minori di 6 anni, minori di 14 anni e maggiori di 74 anni (a)**

COMPONENTI	NUMERO COMPONENTI DELLA FAMIGLIA							
	1	2	3	4	5	6	7 o più	Totale
<b>OCCUPATE</b>								
<b>NUMERO DI COMPONENTI MINORI DI 6 ANNI</b>								
Nessuno	11.390	34.126	42.150	38.472	12.497	3.369	1.194	143.198
1	-	684	11.576	6.503	2.194	904	485	22.346
2	-	-	82	2.123	403	190	141	2.939
3 o più	-	-	-	3	72	20	20	115
<b>Totale</b>	<b>11.390</b>	<b>34.810</b>	<b>53.808</b>	<b>47.101</b>	<b>15.166</b>	<b>4.483</b>	<b>1.840</b>	<b>168.598</b>
<b>NUMERO DI COMPONENTI MINORI DI 14 ANNI</b>								
Nessuno	11.390	32.732	31.511	27.779	8.947	2.176	720	115.255
1	-	2.078	21.776	8.835	3.799	1.349	546	38.383
2	-	-	521	10.448	1.570	746	370	13.655
3 o più	-	-	-	39	850	212	204	1.305
<b>Totale</b>	<b>11.390</b>	<b>34.810</b>	<b>53.808</b>	<b>47.101</b>	<b>15.166</b>	<b>4.483</b>	<b>1.840</b>	<b>168.598</b>
<b>NUMERO DI COMPONENTI MAGGIORI DI 74 ANNI</b>								
Nessuno	11.291	33.128	51.508	44.157	11.916	3.048	1.201	156.249
1	99	1.659	2.036	2.745	3.029	1.149	472	11.189
2	-	23	263	192	216	278	153	1.125
3 o più	-	-	1	7	5	8	14	35
<b>TOTALE</b>	<b>11.390</b>	<b>34.810</b>	<b>53.808</b>	<b>47.101</b>	<b>15.166</b>	<b>4.483</b>	<b>1.840</b>	<b>168.598</b>
<b>NUMERO DI COMPONENTI MINORI DI 14 ANNI E MAGGIORI DI 74 ANNI</b>								
Nessuno	11.291	31.051	29.293	25.259	6.512	1.269	378	105.053
1	99	3.735	23.650	10.758	5.443	1.678	594	45.957
2	-	24	862	11.012	2.115	1.123	538	15.674
3 o più	-	-	3	72	1.096	413	330	1.914
<b>Totale</b>	<b>11.390</b>	<b>34.810</b>	<b>53.808</b>	<b>47.101</b>	<b>15.166</b>	<b>4.483</b>	<b>1.840</b>	<b>168.598</b>
<b>NUMERO DI COMPONENTI MASCHI MAGGIORI DI 14 ANNI</b>								
Nessuno	11.390	8.974	3.224	657	88	23	8	24.364
1	-	25.836	41.768	26.177	5.403	855	163	100.202
2	-	-	8.816	17.246	6.648	2.042	594	35.346
3 o più	-	-	-	3.021	3.027	1.563	1.075	8.686
<b>Totale</b>	<b>11.390</b>	<b>34.810</b>	<b>53.808</b>	<b>47.101</b>	<b>15.166</b>	<b>4.483</b>	<b>1.840</b>	<b>168.598</b>
<b>OCCUPATE CHE VIVONO IN FAMIGLIA SENZA CASALINGHE</b>								
<b>NUMERO DI COMPONENTI MINORI DI 6 ANNI</b>								
Nessuno	11.390	31.941	34.482	28.033	7.400	1.790	527	115.563
1	-	684	11.521	6.140	1.592	504	244	20.685
2	-	-	82	2.118	356	130	78	2.764
3 o più	-	-	-	3	70	19	12	104
<b>Totale</b>	<b>11.390</b>	<b>32.625</b>	<b>46.085</b>	<b>36.294</b>	<b>9.418</b>	<b>2.443</b>	<b>861</b>	<b>139.116</b>
<b>NUMERO DI COMPONENTI MINORI DI 14 ANNI</b>								
Nessuno	11.390	30.547	23.951	18.151	4.870	1.069	312	90.290
1	-	2.078	21.613	7.679	2.448	737	230	34.785
2	-	-	521	10.425	1.252	450	190	12.838
3 o più	-	-	-	39	848	187	129	1.203
<b>Totale</b>	<b>11.390</b>	<b>32.625</b>	<b>46.085</b>	<b>36.294</b>	<b>9.418</b>	<b>2.443</b>	<b>861</b>	<b>139.116</b>
<b>NUMERO DI COMPONENTI MAGGIORI DI 74 ANNI</b>								
Nessuno	11.291	31.559	44.650	34.507	7.474	1.621	560	131.662
1	99	1.043	1.300	1.675	1.812	645	212	6.786
2	-	23	135	107	130	171	81	647
3 o più	-	-	-	5	2	6	8	21
<b>TOTALE</b>	<b>11.390</b>	<b>32.625</b>	<b>46.085</b>	<b>36.294</b>	<b>9.418</b>	<b>2.443</b>	<b>861</b>	<b>139.116</b>
<b>NUMERO DI COMPONENTI MINORI DI 14 ANNI E MAGGIORI DI 74 ANNI</b>								
Nessuno	11.291	29.482	22.571	16.688	3.506	594	160	84.292
1	99	3.119	22.804	8.728	3.286	862	230	39.128
2	-	24	709	10.812	1.593	655	280	14.073
3 o più	-	-	1	66	1.033	332	191	1.623
<b>Totale</b>	<b>11.390</b>	<b>32.625</b>	<b>46.085</b>	<b>36.294</b>	<b>9.418</b>	<b>2.443</b>	<b>861</b>	<b>139.116</b>
<b>NUMERO DI COMPONENTI MASCHI MAGGIORI DI 14 ANNI</b>								
Nessuno	11.390	6.789	2.353	417	47	13	2	21.011
1	-	25.836	34.916	20.861	3.502	489	78	85.682
2	-	-	8.816	11.995	3.793	1.045	259	25.908
3 o più	-	-	-	3.021	2.076	896	522	6.515
<b>Totale</b>	<b>11.390</b>	<b>32.625</b>	<b>46.085</b>	<b>36.294</b>	<b>9.418</b>	<b>2.443</b>	<b>861</b>	<b>139.116</b>

(a) Sono esclusi i membri permanenti delle convivenze.

(b) Sono escluse le casalinghe che vivono in famiglie dove sono presenti anche donne occupate.



Tavola 2.32 - Donne per classe di età, condizione e numero di figli conviventi (a)

CONDIZIONE	CLASSI DI ETÀ (anni)											Totale
	14-19	20-24	25-29	30-34	35-39	40-44	45-49	50-54	55-59	60-64	65 e più	
<b>TOTALE</b>												
<b>Occupata</b>	<b>4.705</b>	<b>22.314</b>	<b>29.269</b>	<b>26.266</b>	<b>23.468</b>	<b>22.244</b>	<b>17.096</b>	<b>13.233</b>	<b>6.107</b>	<b>2.356</b>	<b>1.540</b>	<b>168.598</b>
Imprenditori e liberi professionisti	26	499	1.207	1.395	1.306	1.282	1.066	931	593	344	310	8.959
Lavoratori in proprio	91	1.044	2.464	2.446	2.577	3.264	3.035	2.914	1.965	804	760	21.364
Soci di cooperativa	30	283	488	263	232	216	196	157	52	18	12	1.947
Coadiuvanti	149	586	907	830	822	1.143	1.115	1.061	641	242	194	7.690
Dirigenti	-	11	99	152	209	241	183	144	59	44	17	1.159
Direttivi, quadri, impiegati	590	8.979	13.344	12.930	11.100	8.760	5.180	3.216	1.259	430	104	65.892
Altri lavoratori dipendenti	3.819	10.912	10.760	8.250	7.222	7.338	6.321	4.810	1.538	474	143	61.587
In cerca di nuova occupazione	991	3.151	3.276	2.008	1.352	1.025	765	521	100	21	2	13.212
In cerca di prima occupazione	4.209	4.257	2.010	562	238	25	-	-	-	-	-	11.301
Casalinga	573	2.607	7.840	10.263	12.699	17.685	20.291	24.502	21.426	19.948	57.420	195.254
Studentessa	32.584	10.006	2.688	407	126	14	-	-	-	-	-	45.825
Ritirata dal lavoro	215	54	142	231	608	1.735	2.336	4.120	9.032	14.669	70.144	103.286
Altra condizione	390	425	622	518	469	510	572	743	1.132	1.723	11.323	18.427
<b>TOTALE</b>	<b>43.667</b>	<b>42.814</b>	<b>45.847</b>	<b>40.255</b>	<b>38.960</b>	<b>43.238</b>	<b>41.060</b>	<b>43.119</b>	<b>37.797</b>	<b>38.717</b>	<b>140.429</b>	<b>555.903</b>
<b>NESSUN FIGLIO</b>												
<b>Occupata</b>	<b>4.674</b>	<b>21.106</b>	<b>21.255</b>	<b>10.633</b>	<b>5.733</b>	<b>4.517</b>	<b>4.015</b>	<b>4.531</b>	<b>2.849</b>	<b>1.477</b>	<b>1.222</b>	<b>82.012</b>
Imprenditori e liberi professionisti	26	455	941	717	375	246	227	272	264	206	244	3.973
Lavoratori in proprio	88	939	1.648	891	491	499	570	867	875	497	623	7.988
Soci di cooperativa	30	256	336	101	52	37	27	54	24	9	9	935
Coadiuvanti	148	543	534	235	110	101	138	248	237	147	150	2.591
Dirigenti	-	9	77	83	69	68	50	63	27	30	13	489
Direttivi, quadri, impiegati	588	8.679	10.452	5.798	3.115	2.184	1.519	1.278	663	284	83	34.643
Altri lavoratori dipendenti	3.794	10.225	7.267	2.808	1.521	1.382	1.484	1.749	759	304	100	31.393
In cerca di nuova occupazione	976	2.906	2.327	902	376	311	295	276	62	11	1	8.443
In cerca di prima occupazione	4.190	4.063	1.646	336	105	10	-	-	-	-	-	10.350
Casalinga	496	1.132	1.882	1.325	1.180	1.624	2.666	6.144	9.217	12.355	47.228	85.249
Studentessa	32.572	9.916	2.534	310	85	11	-	-	-	-	-	45.428
Ritirata dal lavoro	208	46	84	115	150	374	680	1.840	5.510	10.963	61.530	81.500
Altra condizione	384	373	487	305	264	278	303	419	691	1.253	9.865	14.622
<b>TOTALE</b>	<b>43.500</b>	<b>39.542</b>	<b>30.215</b>	<b>13.926</b>	<b>7.893</b>	<b>7.125</b>	<b>7.959</b>	<b>13.210</b>	<b>18.329</b>	<b>26.059</b>	<b>119.846</b>	<b>327.604</b>
<b>1 FIGLIO</b>												
<b>Occupata</b>	<b>30</b>	<b>1.101</b>	<b>6.379</b>	<b>9.742</b>	<b>8.682</b>	<b>7.970</b>	<b>5.996</b>	<b>4.655</b>	<b>2.008</b>	<b>624</b>	<b>260</b>	<b>47.447</b>
Imprenditori e liberi professionisti	-	35	203	408	415	436	332	333	187	104	58	2.511
Lavoratori in proprio	3	93	618	908	909	1.097	1.059	1.112	698	219	113	6.829
Soci di cooperativa	-	23	117	92	75	79	78	48	12	6	3	533
Coadiuvanti	1	36	276	283	272	327	368	369	233	71	37	2.273
Dirigenti	-	1	18	33	80	84	60	44	16	11	4	351
Direttivi, quadri, impiegati	2	280	2.413	4.742	4.148	3.318	1.741	937	327	89	16	18.013
Altri lavoratori dipendenti	24	633	2.734	3.276	2.783	2.629	2.358	1.812	535	124	29	16.937
In cerca di nuova occupazione	14	229	749	744	512	369	258	159	26	5	1	3.066
In cerca di prima occupazione	19	178	266	123	58	5	-	-	-	-	-	649
Casalinga	70	1.198	3.632	3.648	3.700	5.171	6.640	9.207	7.652	5.624	8.812	55.354
Studentessa	12	85	135	68	26	1	-	-	-	-	-	327
Ritirata dal lavoro	5	7	44	56	171	567	790	1.351	2.540	2.943	7.581	16.055
Altra condizione	6	47	98	121	91	112	140	197	300	357	1.274	2.743
<b>TOTALE</b>	<b>156</b>	<b>2.845</b>	<b>11.303</b>	<b>14.502</b>	<b>13.240</b>	<b>14.195</b>	<b>13.824</b>	<b>15.569</b>	<b>12.526</b>	<b>9.553</b>	<b>17.928</b>	<b>125.641</b>

Tavola 2.32 segue - Donne per classe di età, condizione e numero di figli conviventi (a)

CONDIZIONE	CLASSI DI ETÀ (anni)											
	14-19	20-24	25-29	30-34	35-39	40-44	45-49	50-54	55-59	60-64	65 e più	Totale
<b>2 FIGLI</b>												
Occupata	1	103	1.548	5.360	7.924	8.230	5.747	3.271	981	217	52	33.434
Imprenditori e liberi professionisti	-	8	58	236	434	479	384	252	118	25	7	2.001
Lavoratori in proprio	-	11	188	577	987	1.336	1.094	723	308	77	20	5.321
Soci di cooperativa	-	4	32	68	86	82	74	49	15	3	-	413
Coadiuvanti	-	7	83	271	358	571	468	348	134	23	6	2.269
Dirigenti	-	1	4	31	49	71	55	29	11	2	-	253
Direttivi, quadri, impiegati	-	19	455	2.193	3.444	2.847	1.619	833	202	49	5	11.666
Altri lavoratori dipendenti	1	53	728	1.984	2.566	2.844	2.053	1.037	193	38	14	11.511
In cerca di nuova occupazione	1	16	188	326	405	301	181	74	10	4	-	1.506
In cerca di prima occupazione	-	14	90	92	61	9	-	-	-	-	-	266
Casalinga	5	265	2.079	4.455	6.278	8.513	8.554	7.095	3.611	1.612	1.199	43.666
Studentessa	-	5	19	27	12	1	-	-	-	-	-	64
Ritirata dal lavoro	2	1	13	52	244	672	703	768	816	660	915	4.846
Altra condizione	-	5	31	77	101	101	102	96	114	89	150	866
<b>TOTALE</b>	<b>9</b>	<b>409</b>	<b>3.968</b>	<b>10.389</b>	<b>15.025</b>	<b>17.827</b>	<b>15.287</b>	<b>11.304</b>	<b>5.532</b>	<b>2.582</b>	<b>2.316</b>	<b>84.648</b>
<b>3 FIGLI E PIÙ</b>												
Occupata	-	4	87	531	1.129	1.527	1.338	776	269	38	6	5.705
Imprenditori e liberi professionisti	-	1	5	34	82	121	123	74	24	9	1	474
Lavoratori in proprio	-	1	10	70	190	332	312	212	84	11	4	1.226
Soci di cooperativa	-	-	3	2	19	18	17	6	1	-	-	66
Coadiuvanti	-	-	14	41	82	144	141	96	37	1	1	557
Dirigenti	-	-	-	5	11	18	18	8	5	1	-	66
Direttivi, quadri, impiegati	-	1	24	197	393	411	301	168	67	8	-	1.570
Altri lavoratori dipendenti	-	1	31	182	352	483	426	212	51	8	-	1.746
In cerca di nuova occupazione	-	-	12	36	59	44	31	12	2	1	-	197
In cerca di prima occupazione	-	2	8	11	14	1	-	-	-	-	-	36
Casalinga	2	12	247	835	1.541	2.377	2.431	2.056	946	357	181	10.985
Studentessa	-	-	-	2	3	1	-	-	-	-	-	6
Ritirata dal lavoro	-	-	1	8	43	122	163	161	166	103	118	885
Altra condizione	-	-	6	15	13	19	27	31	27	24	34	196
<b>TOTALE</b>	<b>2</b>	<b>18</b>	<b>361</b>	<b>1.438</b>	<b>2.802</b>	<b>4.091</b>	<b>3.990</b>	<b>3.036</b>	<b>1.410</b>	<b>523</b>	<b>339</b>	<b>18.010</b>

(A) Sono esclusi i membri permanenti della convivenza.

**Tavola 2.33 - Donne con figli conviventi per classe di età della donna, età del figlio più piccolo, numero di figli e condizione della donna (a)**

ETÀ E NUMERO DEI FIGLI	CLASSI DI ETÀ (anni)							Totale
	Fino a 24	25-29	30-34	35-39	40-44	45-49	50 e più	
<b>TOTALE</b>								
<b>1 figlio</b>	<b>3.001</b>	<b>11.303</b>	<b>14.502</b>	<b>13.240</b>	<b>14.195</b>	<b>13.824</b>	<b>55.576</b>	<b>125.641</b>
0-5	2.878	9.053	7.329	2.504	709	110	84	22.667
6-13	111	2.228	6.375	6.289	3.609	1.342	645	20.599
14-17	4	13	770	3.444	4.595	2.591	2.187	13.604
18 e più	8	9	28	1.003	5.282	9.781	52.660	68.771
<b>2 figli</b>	<b>418</b>	<b>3.968</b>	<b>10.389</b>	<b>15.025</b>	<b>17.827</b>	<b>15.287</b>	<b>21.734</b>	<b>84.648</b>
0-5	414	3.547	6.684	4.663	1.345	134	73	16.860
6-13	4	417	3.597	8.203	7.615	2.925	768	23.529
14-17	-	1	104	1.931	5.800	4.920	2.865	15.621
18 e più	-	3	4	228	3.067	7.308	18.028	28.638
<b>3 figli e più</b>	<b>20</b>	<b>361</b>	<b>1.438</b>	<b>2.802</b>	<b>4.091</b>	<b>3.990</b>	<b>5.308</b>	<b>18.010</b>
0-5	19	337	1.143	1.447	833	146	20	3.945
6-13	1	24	287	1.174	2.000	1.394	527	5.407
14-17	-	-	7	168	959	1.407	1.380	3.921
18 e più	-	-	1	13	299	1.043	3.381	4.737
<b>Totale</b>	<b>3.439</b>	<b>15.632</b>	<b>26.329</b>	<b>31.067</b>	<b>36.113</b>	<b>33.101</b>	<b>82.618</b>	<b>228.299</b>
0-5	3.311	12.937	15.156	8.614	2.887	390	177	43.472
6-13	116	2.669	10.259	15.666	13.224	5.661	1.940	49.535
14-17	4	14	881	5.543	11.354	8.918	6.432	33.146
18 e più	8	12	33	1.244	8.648	18.132	74.069	102.146
<b>CASALINGHE</b>								
<b>1 figlio</b>	<b>1.268</b>	<b>3.632</b>	<b>3.648</b>	<b>3.700</b>	<b>5.171</b>	<b>6.640</b>	<b>31.295</b>	<b>55.354</b>
0-5	1.217	2.940	1.655	563	235	45	30	6.685
6-13	48	687	1.817	1.760	1.195	602	360	6.469
14-17	1	3	170	1.073	1.684	1.204	1.325	5.460
18 e più	2	2	6	304	2.057	4.789	29.580	36.740
<b>2 figli</b>	<b>270</b>	<b>2.079</b>	<b>4.455</b>	<b>6.278</b>	<b>8.513</b>	<b>8.554</b>	<b>13.517</b>	<b>43.666</b>
0-5	268	1.874	2.708	1.589	524	55	35	7.053
6-13	2	203	1.712	3.740	3.595	1.602	475	11.329
14-17	-	1	35	852	2.875	2.886	1.877	8.526
18 e più	-	1	-	97	1.519	4.011	11.130	16.758
<b>3 figli e più</b>	<b>14</b>	<b>247</b>	<b>835</b>	<b>1.541</b>	<b>2.377</b>	<b>2.431</b>	<b>3.540</b>	<b>10.985</b>
0-5	13	232	662	756	442	84	11	2.200
6-13	1	15	170	690	1.184	857	361	3.278
14-17	-	-	3	89	585	871	932	2.480
18 e più	-	-	-	6	166	619	2.236	3.027
<b>Totale</b>	<b>1.552</b>	<b>5.958</b>	<b>8.938</b>	<b>11.519</b>	<b>16.061</b>	<b>17.625</b>	<b>48.352</b>	<b>110.005</b>
0-5	1.498	5.046	5.025	2.908	1.201	184	76	15.938
6-13	51	905	3.699	6.190	5.974	3.061	1.196	21.076
14-17	1	4	208	2.014	5.144	4.961	4.134	16.466
18 e più	2	3	6	407	3.742	9.419	42.946	56.525

**Tavola 2.33 segue - Donne con figli conviventi per classe di età della donna, età del figlio più piccolo, numero di figli e condizione della donna (a)**

ETÀ E NUMERO DEI FIGLI	CLASSI DI ETÀ (anni)						Totale	
	Fino a 24	25-29	30-34	35-39	40-44	45-49		50 e più
<b>OCCUPATE</b>								
<b>1 figlio</b>	<b>1.131</b>	<b>6.379</b>	<b>9.742</b>	<b>8.682</b>	<b>7.970</b>	<b>5.996</b>	<b>7.547</b>	<b>47.447</b>
0-5	1.087	5.071	5.077	1.770	399	53	20	13.477
6-13	40	1.296	4.107	4.133	2.121	581	174	12.452
14-17	2	8	539	2.152	2.574	1.111	493	6.879
18 e più	2	4	19	627	2.876	4.251	6.860	14.639
<b>2 figli</b>	<b>104</b>	<b>1.548</b>	<b>5.360</b>	<b>7.924</b>	<b>8.230</b>	<b>5.747</b>	<b>4.521</b>	<b>33.434</b>
0-5	103	1.368	3.593	2.803	715	64	20	8.686
6-13	1	179	1.699	4.037	3.494	1.036	192	10.638
14-17	-	-	64	964	2.629	1.727	683	6.067
18 e più	-	1	4	120	1.392	2.920	3.626	8.063
<b>3 figli e più</b>	<b>4</b>	<b>87</b>	<b>531</b>	<b>1.129</b>	<b>1.527</b>	<b>1.338</b>	<b>1.089</b>	<b>5.705</b>
0-5	4	79	423	614	332	49	5	1.506
6-13	-	8	104	441	731	450	120	1.854
14-17	-	-	3	68	343	460	336	1.210
18 e più	-	-	1	6	121	379	628	1.135
<b>Totale</b>	<b>1.239</b>	<b>8.014</b>	<b>15.633</b>	<b>17.735</b>	<b>17.727</b>	<b>13.081</b>	<b>13.157</b>	<b>86.586</b>
0-5	1.194	6.518	9.093	5.187	1.446	166	45	23.649
6-13	41	1.483	5.910	8.611	6.346	2.067	486	24.944
14-17	2	8	606	3.184	5.546	3.298	1.512	14.156
18 e più	2	5	24	753	4.389	7.550	11.114	23.837
<b>ALTRA CONDIZIONE</b>								
<b>1 figlio</b>	<b>602</b>	<b>1.292</b>	<b>1.112</b>	<b>858</b>	<b>1.054</b>	<b>1.188</b>	<b>16.734</b>	<b>22.840</b>
0-5	574	1.042	597	171	75	12	34	2.505
6-13	23	245	451	396	293	159	111	1.678
14-17	1	2	61	219	337	276	369	1.265
18 e più	4	3	3	72	349	741	16.220	17.392
<b>2 figli</b>	<b>44</b>	<b>341</b>	<b>574</b>	<b>823</b>	<b>1.084</b>	<b>986</b>	<b>3.696</b>	<b>7.548</b>
0-5	43	305	383	271	106	15	18	1.141
6-13	1	35	186	426	526	287	101	1.562
14-17	-	-	5	115	296	307	305	1.028
18 e più	-	1	-	11	156	377	3.272	3.817
<b>3 figli e più</b>	<b>2</b>	<b>27</b>	<b>72</b>	<b>132</b>	<b>187</b>	<b>221</b>	<b>679</b>	<b>1.320</b>
0-5	2	26	58	77	59	13	4	239
6-13	-	1	13	43	85	87	46	275
14-17	-	-	1	11	31	76	112	231
18 e più	-	-	-	1	12	45	517	575
<b>Totale</b>	<b>648</b>	<b>1.660</b>	<b>1.758</b>	<b>1.813</b>	<b>2.325</b>	<b>2.395</b>	<b>21.109</b>	<b>31.708</b>
0-5	619	1.373	1.038	519	240	40	56	3.885
6-13	24	281	650	865	904	533	258	3.515
14-17	1	2	67	345	664	659	786	2.524
18 e più	4	4	3	84	517	1.163	20.009	21.784

(A) Sono esclusi i membri permanenti della convivenza.

# I Ritirati dal Lavoro

Tavola 2.34 - Ritirati dal lavoro per sesso, istruzione, classe di età e stato civile

CLASSI DI ETÀ E STATO CIVILE	MASCHI				FEMMINE				TOTALE			
	Totale	Alfabeta, analfabeta, il-cenza elementare	Licenza media	Diploma e laurea	Totale	Alfabeta, analfabeta, il-cenza elementare	Licenza media	Diploma e laurea	Totale	Alfabeta, analfabeta, il-cenza elementare	Licenza media	Diploma e laurea
<b>Meno di 50 anni</b>	<b>4.039</b>	<b>1.676</b>	<b>1.832</b>	<b>531</b>	<b>5.353</b>	<b>1.721</b>	<b>2.016</b>	<b>1.616</b>	<b>9.392</b>	<b>3.397</b>	<b>3.848</b>	<b>2.147</b>
Celibi/Nubili	1.423	712	527	184	696	297	239	160	2.119	1.009	766	344
Coniugati	2.276	845	1.144	287	3.975	1.115	1.547	1.313	6.251	1.960	2.691	1.600
<i>Di cui separati di fatto</i>	40	19	18	3	29	10	11	8	69	29	29	11
Separati legalmente	124	36	69	19	137	35	60	42	261	71	129	61
Divorziati	110	36	52	22	149	33	70	46	259	69	122	68
Vedovi	106	47	40	19	396	241	100	55	502	288	140	74
<b>Da 50 a 64 anni</b>	<b>43.080</b>	<b>25.720</b>	<b>13.150</b>	<b>4.210</b>	<b>27.972</b>	<b>18.730</b>	<b>5.462</b>	<b>3.780</b>	<b>71.052</b>	<b>44.450</b>	<b>18.612</b>	<b>7.990</b>
Celibi/Nubili	4.625	3.331	923	371	3.809	2.169	930	710	8.434	5.500	1.853	1.081
Coniugati	35.374	20.661	11.202	3.511	16.624	11.130	3.111	2.383	51.998	31.791	14.313	5.894
<i>Di cui separati di fatto</i>	250	158	67	25	185	123	38	24	435	281	105	49
Separati legalmente	654	256	279	119	378	179	130	69	1.032	435	409	188
Divorziati	684	307	282	95	643	290	217	136	1.327	597	499	231
Vedovi	1.743	1.165	464	114	6.518	4.962	1.074	482	8.261	6.127	1.538	596
<b>Da 65 a 74 anni</b>	<b>44.384</b>	<b>28.778</b>	<b>10.231</b>	<b>5.375</b>	<b>34.135</b>	<b>25.785</b>	<b>5.104</b>	<b>3.246</b>	<b>78.519</b>	<b>54.563</b>	<b>15.335</b>	<b>8.621</b>
Celibi/Nubili	3.577	2.572	611	394	4.881	3.075	1.022	784	8.458	5.647	1.633	1.178
Coniugati	36.134	23.209	8.513	4.412	13.949	10.546	2.030	1.373	50.083	33.755	10.543	5.785
<i>Di cui separati di fatto</i>	259	140	79	40	201	138	43	20	460	278	122	60
Separati legalmente	347	145	120	82	195	107	54	34	542	252	174	116
Divorziati	392	181	126	85	540	245	171	124	932	426	297	209
Vedovi	3.934	2.671	861	402	14.570	11.812	1.827	931	18.504	14.483	2.688	1.333
<b>Oltre 74 anni</b>	<b>31.084</b>	<b>22.572</b>	<b>5.570</b>	<b>2.942</b>	<b>38.472</b>	<b>32.324</b>	<b>4.162</b>	<b>1.986</b>	<b>69.556</b>	<b>54.896</b>	<b>9.732</b>	<b>4.928</b>
Celibi/Nubili	2.158	1.589	325	244	6.054	4.390	1.025	639	8.212	5.979	1.350	883
Coniugati	20.705	14.762	3.890	2.053	5.778	4.919	577	282	26.483	19.681	4.467	2.335
<i>Di cui separati di fatto</i>	167	102	49	16	85	68	11	6	252	170	60	22
Separati legalmente	124	63	28	33	63	37	18	8	187	100	46	41
Divorziati	195	100	58	37	227	129	60	38	422	229	118	75
Vedovi	7.902	6.058	1.269	575	26.350	22.849	2.482	1.019	34.252	28.907	3.751	1.594
<b>TOTALE</b>	<b>122.587</b>	<b>78.746</b>	<b>30.783</b>	<b>13.058</b>	<b>105.932</b>	<b>78.560</b>	<b>16.744</b>	<b>10.628</b>	<b>228.519</b>	<b>157.306</b>	<b>47.527</b>	<b>23.686</b>
Celibi/Nubili	11.783	8.204	2.386	1.193	15.440	9.931	3.216	2.293	27.223	18.135	5.602	3.486
Coniugati	94.489	59.477	24.749	10.263	40.326	27.710	7.265	5.351	134.815	87.187	32.014	15.614
<i>Di cui separati di fatto</i>	716	419	213	84	500	339	103	58	1.216	758	316	142
Separati legalmente	1.249	500	496	253	773	358	262	153	2.022	858	758	406
Divorziati	1.381	624	518	239	1.559	697	518	344	2.940	1.321	1.036	583
Vedovi	13.685	9.941	2.634	1.110	47.834	39.864	5.483	2.487	61.519	49.805	8.117	3.597

# Gli Spostamenti verso il luogo di Studio o di Lavoro

## Tavola 2.35 - Studenti per mezzo utilizzato, luogo di studio e tempo impiegato

LUOGO DI STUDIO E TEMPO IMPIEGATO (minuti)	MEZZO UTILIZZATO									Totale
	AUTO PRIVATA COME					Motocicletta, ciclomotore, scooter	Bicicletta	Altro mezzo	Totale	
	A piedi	Treno, tram, metropolitana	Autobus, filobus, corriera	Autobus scolastico	Conducente					
<b>Stesso Comune di residenza</b>	<b>31.889</b>	<b>556</b>	<b>18.988</b>	<b>19.019</b>	<b>4.107</b>	<b>29.538</b>	<b>4.136</b>	<b>15.924</b>	<b>68</b>	<b>124.225</b>
Fino a 15	29.963	123	7.081	14.745	2.375	26.335	3.094	14.847	47	98.610
Da 16 a 30	1.876	223	9.093	3.966	1.566	3.048	985	1.050	11	21.818
Da 31 a 60	50	127	2.658	289	137	144	50	19	7	3.481
Oltre 60	-	83	156	19	29	11	7	8	3	316
<i>Di cui nel Comune capoluogo</i>	<i>15.477</i>	<i>400</i>	<i>14.139</i>	<i>1.082</i>	<i>3.098</i>	<i>13.366</i>	<i>3.379</i>	<i>4.940</i>	<i>12</i>	<i>55.893</i>
Fino a 15	13.951	97	3.747	565	1.613	10.864	2.371	4.218	7	37.433
Da 16 a 30	1.481	190	7.887	438	1.390	2.396	954	712	2	15.450
Da 31 a 60	45	73	2.395	71	90	102	47	8	3	2.834
Oltre 60	-	40	110	8	5	4	7	2	-	176
<b>Altro Comune della stessa Provincia</b>	<b>389</b>	<b>3.688</b>	<b>27.555</b>	<b>3.185</b>	<b>3.392</b>	<b>5.696</b>	<b>1.252</b>	<b>1.468</b>	<b>12</b>	<b>46.637</b>
Fino a 15	314	259	3.490	1.422	1.227	3.178	834	1.012	3	11.739
Da 16 a 30	47	1.315	13.403	1.227	1.727	2.233	386	445	4	20.787
Da 31 a 60	28	1.701	9.198	455	408	265	26	10	2	12.093
Oltre 60	-	413	1.464	81	30	20	6	1	3	2.018
<i>Di cui nel Comune capoluogo</i>	<i>167</i>	<i>2.605</i>	<i>17.036</i>	<i>757</i>	<i>1.829</i>	<i>3.224</i>	<i>578</i>	<i>705</i>	<i>6</i>	<i>26.907</i>
Fino a 15	120	103	1.155	194	486	1.409	333	410	1	4.211
Da 16 a 30	32	886	8.375	312	1.053	1.636	224	288	1	12.807
Da 31 a 60	15	1.346	6.645	219	280	172	17	6	2	8.702
Oltre 60	-	270	861	32	10	7	4	1	2	1.187
<b>Altra Provincia della stessa Regione</b>	<b>115</b>	<b>4.255</b>	<b>2.116</b>	<b>135</b>	<b>753</b>	<b>284</b>	<b>49</b>	<b>66</b>	<b>1</b>	<b>7.774</b>
Fino a 15	95	36	164	18	69	87	27	54	-	550
Da 16 a 30	16	278	569	44	192	96	14	12	1	1.222
Da 31 a 60	4	1.896	1.047	62	386	81	6	-	-	3.482
Oltre 60	-	2.045	336	11	106	20	2	-	-	2.520
<i>Di cui nel Comune capoluogo</i>	<i>92</i>	<i>4.086</i>	<i>1.360</i>	<i>68</i>	<i>566</i>	<i>129</i>	<i>35</i>	<i>51</i>	<i>-</i>	<i>6.387</i>
Fino a 15	73	29	65	9	29	15	22	43	-	285
Da 16 a 30	15	246	260	14	101	27	6	8	-	677
Da 31 a 60	4	1.820	790	38	335	68	6	-	-	3.061
Oltre 60	-	1.991	245	7	101	19	1	-	-	2.364
<b>Province di altre Regioni</b>	<b>39</b>	<b>1.833</b>	<b>583</b>	<b>98</b>	<b>118</b>	<b>96</b>	<b>22</b>	<b>36</b>	<b>12</b>	<b>2.837</b>
Fino a 15	24	33	24	9	27	39	11	28	2	197
Da 16 a 30	14	238	274	50	49	42	10	6	7	690
Da 31 a 60	1	346	250	35	29	14	1	2	2	680
Oltre 60	-	1.216	35	4	13	1	-	-	1	1.270
<i>Di cui nel Comune capoluogo</i>	<i>29</i>	<i>1.215</i>	<i>37</i>	<i>4</i>	<i>19</i>	<i>2</i>	<i>2</i>	<i>7</i>	<i>12</i>	<i>1.327</i>
Fino a 15	16	5	3	-	2	-	1	6	2	35
Da 16 a 30	12	13	12	2	5	-	1	1	7	53
Da 31 a 60	1	67	15	-	-	2	-	-	2	87
Oltre 60	-	1.130	7	2	12	-	-	-	1	1.152
<b>Esteri</b>	<b>4</b>	<b>5</b>	<b>7</b>	<b>1</b>	<b>3</b>	<b>12</b>	<b>-</b>	<b>1</b>	<b>-</b>	<b>33</b>
Fino a 15	3	-	-	-	-	1	-	1	-	5
Da 16 a 30	1	2	4	-	-	6	-	-	-	13
Da 31 a 60	-	-	1	1	-	4	-	-	-	6
Oltre 60	-	3	2	-	3	1	-	-	-	9
<b>TOTALE</b>	<b>32.436</b>	<b>10.337</b>	<b>49.249</b>	<b>22.438</b>	<b>8.373</b>	<b>35.626</b>	<b>5.459</b>	<b>17.495</b>	<b>93</b>	<b>181.506</b>
Fino a 15	30.399	451	10.759	16.194	3.698	29.640	3.966	15.942	52	111.101
Da 16 a 30	1.954	2.056	23.343	5.287	3.534	5.425	1.395	1.513	23	44.530
Da 31 a 60	83	4.070	13.154	842	960	508	83	31	11	19.742
Oltre 60	-	3.760	1.993	115	181	53	15	9	7	6.133
<i>Di cui nel Comune capoluogo</i>	<i>15.765</i>	<i>8.306</i>	<i>32.572</i>	<i>1.911</i>	<i>5.512</i>	<i>16.721</i>	<i>3.994</i>	<i>5.703</i>	<i>30</i>	<i>90.514</i>
Fino a 15	14.160	234	4.970	768	2.130	12.288	2.727	4.677	10	41.964
Da 16 a 30	1.540	1.335	16.534	766	2.549	4.059	1.185	1.009	10	28.987
Da 31 a 60	65	3.306	9.845	328	705	344	70	14	7	14.684
Oltre 60	-	3.431	1.223	49	128	30	12	3	3	4.879

Tavola 2.36 - Occupati per mezzo utilizzato, luogo di lavoro e tempo impiegato

LUOGO DI LAVORO E TEMPO IMPIEGATO (minuti)	MEZZO UTILIZZATO									Totale
	AUTO PRIVATA COME									
	A piedi	Treno, tram, metropolitana	Autobus, filobus, corriera	Autobus aziendale	Conducente	Trasportato	Motocicletta, ciclomotore, scooter	Bici	Altro mezzo	
<b>Stesso Comune di residenza</b>	<b>45.432</b>	<b>755</b>	<b>19.869</b>	<b>1.060</b>	<b>109.008</b>	<b>7.847</b>	<b>16.828</b>	<b>17.539</b>	<b>1.232</b>	<b>219.570</b>
Fino a 15	42.211	185	5.140	361	86.322	5.713	14.190	16.463	719	171.304
Da 16 a 30	3.056	349	11.821	333	20.389	1.764	2.539	1.020	292	41.563
Da 31 a 60	165	133	2.691	248	1.746	280	85	40	118	5.506
Oltre 60	-	88	217	118	551	90	14	16	103	1.197
<i>Di cui nel Comune capoluogo</i>	<i>18.573</i>	<i>607</i>	<i>19.251</i>	<i>335</i>	<i>55.478</i>	<i>3.938</i>	<i>9.587</i>	<i>5.196</i>	<i>150</i>	<i>113.115</i>
Fino a 15	15.734	149	4.842	115	37.559	2.490	7.306	4.471	80	72.746
Da 16 a 30	2.703	332	11.608	158	16.793	1.335	2.200	696	35	35.860
Da 31 a 60	136	87	2.603	51	939	95	68	22	11	4.012
Oltre 60	-	39	198	11	187	18	13	7	24	497
<b>Altro Comune della stessa Provincia</b>	<b>960</b>	<b>1.826</b>	<b>8.460</b>	<b>2.096</b>	<b>118.337</b>	<b>7.376</b>	<b>5.087</b>	<b>1.717</b>	<b>555</b>	<b>146.414</b>
Fino a 15	872	120	867	239	57.896	3.213	3.195	1.288	187	67.877
Da 16 a 30	64	676	3.835	703	51.349	3.129	1.751	374	198	62.079
Da 31 a 60	24	736	3.176	767	8.329	827	131	49	106	14.145
Oltre 60	-	294	582	387	763	207	10	6	64	2.313
<i>Di cui nel Comune capoluogo</i>	<i>315</i>	<i>1.118</i>	<i>4.315</i>	<i>594</i>	<i>33.691</i>	<i>2.086</i>	<i>1.159</i>	<i>565</i>	<i>157</i>	<i>44.000</i>
Fino a 15	291	59	321	50	12.442	666	628	409	43	14.909
Da 16 a 30	18	468	1.984	181	18.116	1.094	498	139	56	22.554
Da 31 a 60	6	506	1.741	243	2.911	266	30	15	39	5.757
Oltre 60	-	85	269	120	222	60	3	2	19	780
<b>Altra Provincia della stessa Regione</b>	<b>165</b>	<b>2.798</b>	<b>1.231</b>	<b>643</b>	<b>11.608</b>	<b>895</b>	<b>225</b>	<b>99</b>	<b>142</b>	<b>17.806</b>
Fino a 15	151	16	65	24	2.640	166	133	83	18	3.296
Da 16 a 30	11	221	375	108	4.649	336	71	13	35	5.819
Da 31 a 60	3	1.278	610	333	3.702	299	20	1	47	6.293
Oltre 60	-	1.283	181	178	617	94	1	2	42	2.398
<i>Di cui nel Comune capoluogo</i>	<i>96</i>	<i>2.439</i>	<i>450</i>	<i>363</i>	<i>3.885</i>	<i>321</i>	<i>61</i>	<i>64</i>	<i>78</i>	<i>7.757</i>
Fino a 15	84	11	15	10	477	24	44	50	8	723
Da 16 a 30	9	169	73	36	1.068	78	10	11	16	1.470
Da 31 a 60	3	1.148	263	202	1.958	156	7	1	23	3.761
Oltre 60	-	1.111	99	115	382	63	-	2	31	1.803
<b>Province di altre Regioni</b>	<b>52</b>	<b>616</b>	<b>214</b>	<b>117</b>	<b>3.675</b>	<b>260</b>	<b>131</b>	<b>61</b>	<b>35</b>	<b>5.161</b>
Fino a 15	49	8	6	2	1.334	71	88	46	10	1.614
Da 16 a 30	3	40	27	24	1.407	91	37	13	8	1.650
Da 31 a 60	-	129	110	60	726	60	4	2	10	1.101
Oltre 60	-	439	71	31	208	38	2	-	7	796
<i>Di cui nel Comune capoluogo</i>	<i>20</i>	<i>401</i>	<i>20</i>	<i>17</i>	<i>292</i>	<i>21</i>	<i>10</i>	<i>7</i>	<i>12</i>	<i>800</i>
Fino a 15	18	3	2	-	51	2	6	6	2	90
Da 16 a 30	2	4	2	3	57	3	2	1	1	75
Da 31 a 60	-	51	8	2	100	6	1	-	4	172
Oltre 60	-	343	8	12	84	10	1	-	5	463
<b>Esteri</b>	<b>-</b>	<b>2</b>	<b>2</b>	<b>-</b>	<b>50</b>	<b>3</b>	<b>-</b>	<b>1</b>	<b>-</b>	<b>58</b>
Fino a 15	-	-	-	-	14	-	-	-	-	14
Da 16 a 30	-	-	2	-	21	2	-	1	-	26
Da 31 a 60	-	1	-	-	11	1	-	-	-	13
Oltre 60	-	1	-	-	4	-	-	-	-	5
<b>TOTALE</b>	<b>46.609</b>	<b>5.997</b>	<b>29.776</b>	<b>3.916</b>	<b>242.678</b>	<b>16.381</b>	<b>22.271</b>	<b>19.417</b>	<b>1.964</b>	<b>389.009</b>
Fino a 15	43.283	329	6.078	626	148.206	9.163	17.606	17.880	934	244.105
Da 16 a 30	3.134	1.286	16.060	1.168	77.815	5.322	4.398	1.421	533	111.137
Da 31 a 60	192	2.277	6.587	1.408	14.514	1.467	240	92	281	27.058
Oltre 60	-	2.105	1.051	714	2.143	429	27	24	216	6.709
<i>Di cui nel Comune capoluogo</i>	<i>19.004</i>	<i>4.565</i>	<i>24.036</i>	<i>1.309</i>	<i>93.346</i>	<i>6.366</i>	<i>10.817</i>	<i>5.832</i>	<i>397</i>	<i>165.672</i>
Fino a 15	16.127	222	5.180	175	50.529	3.182	7.984	4.936	133	88.468
Da 16 a 30	2.732	973	13.667	378	36.034	2.510	2.710	847	108	59.959
Da 31 a 60	145	1.792	4.615	498	5.908	523	106	38	77	13.702
Oltre 60	-	1.578	574	258	875	151	17	11	79	3.543

# 1986 - 1991: La Mobilità nel Lavoro e nel Territorio

**Tavola 2.37 - Popolazione residente in età da 19 anni in poi per condizione e attività economica nel 1986, nel 1991 e sesso**

CONDIZIONE NEL 1991	CONDIZIONE NEL 1986										
	OCCUPATI					Disoccupati	In cerca di prima occupazione	Casalinghe	Studenti	Altro	Totale
	Totale	Agricoltura	Industria	Commercio, pubblici esercizi, alberghi	P. A. e servizi pubblici o privati						
<b>MASCHI</b>											
Occupati	244.273	13.577	98.363	48.765	83.568	9.374	6.084	-	21.669	8.895	290.295
<i>Agricoltura</i>	13.228	10.742	1.137	747	602	356	139	-	650	354	14.727
<i>Industria</i>	103.417	1.570	78.869	10.300	12.678	4.549	2.577	-	9.795	4.176	124.514
<i>Commercio, pubblici esercizi, alberghi</i>	39.678	465	7.541	27.840	3.832	1.732	1.040	-	3.351	1.532	47.333
<i>Pubblica Amministrazione e servizi pubblici o privati</i>	87.950	800	10.816	9.878	66.456	2.737	2.328	-	7.873	2.833	103.721
Disoccupati	6.164	188	2.840	1.994	1.142	3.741	631	-	1.678	569	12.783
In cerca di prima occupazione	-	-	-	-	-	-	1.422	-	4.217	209	5.848
Casalinghe	-	-	-	-	-	-	-	-	-	-	-
Studenti	210	9	83	59	59	52	53	-	15.821	350	16.486
Ritirati dal lavoro	32.731	2.218	13.441	4.832	12.240	807	36	-	72	88.648	122.294
Servizio di leva	66	5	35	15	11	24	59	-	3.832	75	4.056
Altra condizione	3.479	362	1.593	648	876	379	57	-	457	12.316	16.688
<b>FEMMINE</b>											
Occupati	122.049	5.582	24.575	38.362	53.530	8.375	7.407	8.701	18.377	2.221	167.130
<i>Agricoltura</i>	5.417	4.741	238	271	167	162	105	485	264	83	6.516
<i>Industria</i>	24.639	288	18.497	3.650	2.204	1.945	2.031	1.829	4.422	486	35.352
<i>Commercio, pubblici esercizi, alberghi</i>	30.316	227	1.991	25.784	2.314	2.311	1.706	2.879	3.996	522	41.730
<i>Pubblica Amministrazione e servizi pubblici o privati</i>	61.677	326	3.849	8.657	48.845	3.957	3.565	3.508	9.695	1.130	83.532
Disoccupati	4.985	88	1.412	2.412	1.073	3.368	1.142	762	2.182	216	12.655
In cerca di prima occupazione	-	-	-	-	-	-	2.394	313	5.906	124	8.737
Casalinghe	12.162	868	3.452	5.184	2.658	1.407	827	176.883	1.259	2.540	195.078
Studenti	285	7	56	108	114	85	121	180	16.028	217	16.916
Ritirati dal lavoro	14.347	1.358	2.609	3.194	7.186	237	17	8.211	40	82.875	105.727
Servizio di leva	-	-	-	-	-	-	-	-	-	-	-
Altra condizione	1.727	240	434	464	589	133	60	1.586	295	17.359	21.160
<b>TOTALE</b>											
Occupati	366.322	19.159	122.938	87.127	137.098	17.749	13.491	8.701	40.046	11.116	457.425
<i>Agricoltura</i>	18.645	15.483	1.375	1.018	769	518	244	485	914	437	21.243
<i>Industria</i>	128.056	1.858	97.366	13.950	14.882	6.494	4.608	1.829	14.217	4.662	159.866
<i>Commercio, pubblici esercizi, alberghi</i>	69.994	692	9.532	53.624	6.146	4.043	2.746	2.879	7.347	2.054	89.063
<i>Pubblica Amministrazione e servizi pubblici o privati</i>	149.627	1.126	14.665	18.535	115.301	6.694	5.893	3.508	17.568	3.963	187.253
Disoccupati	11.149	276	4.252	4.406	2.215	7.109	1.773	762	3.860	785	25.438
In cerca di prima occupazione	-	-	-	-	-	-	3.816	313	10.123	333	14.585
Casalinghe	12.162	868	3.452	5.184	2.658	1.407	827	176.883	1.259	2.540	195.078
Studenti	495	16	139	167	173	137	174	180	31.849	567	33.402
Ritirati dal lavoro	47.078	3.576	16.050	8.026	19.426	1.044	53	8.211	112	171.523	228.021
Servizio di leva	66	5	35	15	11	24	59	-	3.832	75	4.056
Altra condizione	5.206	602	2.027	1.112	1.465	512	117	1.586	752	29.675	37.848



**Tavoia 2.38 - Popolazione residente in età da 6 anni in poi per luogo di residenza nel 1986, classe di età e sesso**

CLASSI DI ETÀ (anni)	LUOGO DI RESIDENZA NEL 1986					Totale
	Stesso Comune di residenza	Altro Comune della stessa Provincia di residenza	Altra Provincia della stessa Regione di residenza	Provincia di altra Regione	Esteri	
	<b>TOTALE</b>					
6-14	83.285	3.855	565	1.599	1.050	90.354
15-24	151.384	6.150	1.233	4.924	2.033	165.724
25-34	146.129	16.096	3.206	8.035	3.669	177.135
35-44	151.693	7.429	1.267	2.769	2.183	165.341
45-54	162.231	3.650	680	1.847	1.485	169.893
55-64	140.112	1.994	447	1.767	1.514	145.834
65 e più	225.139	2.980	699	2.226	1.370	232.414
<b>Totale</b>	<b>1.059.973</b>	<b>42.154</b>	<b>8.097</b>	<b>23.167</b>	<b>13.304</b>	<b>1.146.695</b>
	<b>MASCHI</b>					
6-14	42.669	1.911	294	795	527	46.196
15-24	78.156	2.391	546	3.081	934	85.108
25-34	75.586	7.437	1.601	4.451	1.792	90.867
35-44	75.442	4.047	694	1.465	1.286	82.934
45-54	81.019	1.990	366	936	867	85.178
55-64	65.789	967	214	820	799	68.589
65 e più	84.035	944	222	774	690	86.665
<b>Totale</b>	<b>502.696</b>	<b>19.687</b>	<b>3.937</b>	<b>12.322</b>	<b>6.895</b>	<b>545.537</b>
	<b>FEMMINE</b>					
6-14	40.616	1.944	271	804	523	44.158
15-24	73.228	3.759	687	1.843	1.099	80.616
25-34	70.543	8.659	1.605	3.584	1.877	86.268
35-44	76.251	3.382	573	1.304	897	82.407
45-54	81.212	1.660	314	911	618	84.715
55-64	74.323	1.027	233	947	715	77.245
65 e più	141.104	2.036	477	1.452	680	145.749
<b>Totale</b>	<b>557.277</b>	<b>22.467</b>	<b>4.160</b>	<b>10.845</b>	<b>6.409</b>	<b>601.158</b>

# CAPITOLO 3 - IL FRIULI-VENEZIA GIULIA E LE SUE PROVINCE

## Tavola 3.1 - Aggregati per Provincia

AGGREGATI	N. Comuni	POPOLAZIONE RESIDENTE				STRANIERI TEMPORANEAMENTE PRESENTI NON RESIDENTI IN ITALIA						
		M	F	MF	Popolazione presente	Stranieri residenti	Totale	Di cui non clienti di albergo (a)	Famiglie	Abitazioni occupate	Abitazioni non occupate	Altri tipi di alloggio
Udine	137	251.316	271.139	522.455	525.417	2.977	1.253	1.070	197.861	195.617	57.756	492
Comune capoluogo	-	45.932	53.257	99.189	100.802	946	322	267	41.577	40.370	3.704	151
Altri comuni	-	205.384	217.882	423.266	424.615	2.031	931	803	156.284	155.247	54.052	341
Gorizia	25	65.766	72.353	138.119	139.319	973	743	551	54.210	53.668	10.471	106
Comune capoluogo	-	17.963	20.542	38.505	38.958	522	147	119	15.639	15.265	1.037	94
Altri comuni	-	47.803	51.811	99.614	100.361	451	596	432	38.571	38.403	9.434	12
Trieste	6	121.578	140.247	261.825	262.946	3.708	1.529	1.200	117.174	115.149	10.089	174
Comune capoluogo	-	106.485	124.615	231.100	232.177	3.424	1.431	1.115	104.858	103.223	9.067	167
Altri comuni	-	15.093	15.632	30.725	30.769	284	98	85	12.316	11.926	1.022	7
Pordenone	50	132.805	142.462	275.267	280.669	1.464	3.721	3.422	98.873	98.318	20.256	81
Comune capoluogo	-	23.734	26.458	50.192	50.937	278	356	157	19.431	19.222	1.803	18
Altri comuni	-	109.071	116.004	225.075	229.732	1.186	3.365	3.265	79.442	79.096	18.453	63
<b>TOTALE REGIONE</b>	<b>218</b>	<b>571.465</b>	<b>626.201</b>	<b>1.197.666</b>	<b>1.208.351</b>	<b>9.122</b>	<b>7.246</b>	<b>6.243</b>	<b>468.118</b>	<b>462.752</b>	<b>98.572</b>	<b>853</b>

(a) In tale aggregato sono esclusi gli ospiti (clienti) di albergo presenti in Italia da meno di un mese

## Tavola 3.2 - Indicatori relativi alla popolazione per Provincia

AGGREGATI	INDICI				POPOLAZIONE DI 65 ANNI E PIÙ		POPOLAZIONE DI 75 ANNI E PIÙ		STRANIERI PER 1000 ABITANTI	
	Rapporto di mascolinità	Vecchiaia	Dipendenza	Ricambio	% popolazione di 65 anni e più	% di donne fra la popolazione di 65 anni e più	% popolazione di 75 anni e più	% di donne fra la popolazione di 75 anni e più	Residenti	Temporaneamente presenti
Udine	92,7	158,7	42,2	76,9	18,2	62,1	8,3	66,7	5,7	2,4
Comune capoluogo	86,2	201,6	42,0	91,1	19,8	63,5	8,6	67,5	9,5	3,2
Altri comuni	94,3	150,4	42,3	74,1	17,8	61,7	8,2	66,5	4,8	2,2
Gorizia	90,9	211,4	42,0	87,4	20,1	63,7	9,1	69,1	7,0	5,4
Comune capoluogo	87,4	233,8	45,0	95,0	21,7	65,7	10,1	71,2	13,6	3,8
Altri comuni	92,3	203,1	40,9	84,8	19,5	62,8	8,7	68,1	4,5	6,0
Trieste	86,7	272,7	47,8	107,9	23,7	63,8	11,0	68,1	14,2	5,8
Comune capoluogo	85,5	284,9	49,1	110,8	24,4	64,2	11,3	68,5	14,8	6,2
Altri comuni	96,6	191,4	39,0	90,1	18,4	59,2	8,5	64,1	9,2	3,2
Pordenone	93,2	142,5	41,7	66,5	17,3	62,0	8,1	67,5	5,3	13,5
Comune capoluogo	89,7	150,1	37,4	73,1	16,3	62,6	7,2	67,8	5,5	7,1
Altri comuni	94,0	141,0	42,7	65,1	17,5	61,9	8,3	67,4	5,3	15,0
<b>TOTALE REGIONE</b>	<b>91,3</b>	<b>179,9</b>	<b>43,2</b>	<b>81,1</b>	<b>19,4</b>	<b>62,7</b>	<b>8,9</b>	<b>67,5</b>	<b>7,6</b>	<b>6,1</b>

## Tavola 3.3 - Indicatori relativi alle famiglie per Provincia

AGGREGATI	% FAMIGLIE CON					
	N. medio componenti per famiglia	1 componente	5 componenti e più	un nucleo senza membri isolati	un nucleo con membri isolati	Famiglie coabitanti per 1.000 famiglie
Udine	2,6	24,6	7,4	63,3	7,7	8,6
Comune capoluogo	2,3	30,9	4,0	61,0	4,6	24,5
Altri comuni	2,7	22,9	8,3	63,9	8,5	4,4
Gorizia	2,5	25,6	5,8	61,9	7,6	7,8
Comune capoluogo	2,4	30,3	5,3	58,2	6,5	17,4
Altri comuni	2,6	23,6	6,1	63,3	8,1	3,9
Trieste	2,2	33,5	2,8	58,6	4,2	15,5
Comune capoluogo	2,2	34,5	2,7	57,8	4,0	13,7
Altri comuni	2,5	25,1	4,1	65,1	5,9	31,1
Pordenone	2,8	21,4	9,6	65,5	8,5	4,5
Comune capoluogo	2,6	25,5	6,0	65,5	5,6	8,9
Altri comuni	2,8	20,4	10,4	65,6	9,2	3,5
<b>TOTALE REGIONE</b>	<b>2,5</b>	<b>26,2</b>	<b>6,5</b>	<b>62,4</b>	<b>7,0</b>	<b>9,4</b>

**Tavola 3.4 - Indicatori relativi a popolazione e istruzione per Provincia**

AGGREGATI	Tasso di non cons. della scuola dell'obbligo (15-42 anni)			Indice di conseg. diploma scuola media superiore (19-34)			Indice di conseg. diploma scuola media superiore (35-44)			Indice di cons. diploma scuola media superiore (19 e più)		
	M	F	MF	M	F	MF	M	F	MF	M	F	MF
	Udine	9,0	11,4	10,2	37,3	40,6	38,9	30,8	22,6	26,7	23,8	18,2
Comune capoluogo	6,2	6,8	6,5	54,8	56,8	55,8	54,9	43,0	48,7	42,7	30,3	35,9
Altri comuni	9,6	12,5	11,0	33,2	36,8	35,0	25,6	17,6	21,7	19,5	15,1	17,2
Gorizia	6,5	7,0	6,7	42,2	47,8	44,8	36,9	28,2	32,6	27,5	20,6	23,8
Comune capoluogo	5,6	5,0	5,3	46,1	52,3	49,0	44,3	37,2	40,8	34,1	25,5	29,5
Altri comuni	6,9	7,7	7,3	40,7	46,1	43,3	34,0	24,9	29,4	25,0	18,7	21,6
Trieste	6,4	5,9	6,1	44,4	47,4	45,8	42,2	32,3	37,1	31,8	22,2	26,6
Comune capoluogo	6,5	5,9	6,2	45,3	47,9	46,6	43,9	33,4	38,6	33,0	22,6	27,3
Altri comuni	5,8	5,4	5,6	37,7	43,5	40,4	30,5	24,3	27,4	22,9	18,9	20,9
Pordenone	8,1	10,3	9,2	37,3	38,8	38,0	30,0	21,2	25,6	23,5	17,4	20,3
Comune capoluogo	4,8	6,1	5,4	52,9	54,3	53,6	50,3	38,7	44,3	39,6	28,6	33,7
Altri comuni	8,9	11,3	10,1	33,6	35,2	34,4	25,5	17,0	21,4	19,9	14,8	17,2
TOTALE REGIONE	8,0	9,5	8,7	39,3	42,3	40,8	33,6	24,9	29,3	25,9	19,2	22,4

**Tavola 3.5 - Indicatori relativi a popolazione e lavoro per Provincia**

AGGREGATI	TASSO DI ATTIVITÀ			TASSO DI DISOCCUPAZIONE			TASSO DI DISOCCUPAZIONE GIOVANILE		
	M	F	MF	M	F	MF	M	F	MF
Udine	55,9	30,3	42,6	6,1	12,5	8,5	12,5	23,4	17,4
Comune capoluogo	54,2	32,7	42,6	7,2	11,1	8,8	17,4	23,7	20,4
Altri comuni	56,3	29,7	42,6	5,9	12,9	8,4	11,5	23,3	16,9
Gorizia	55,6	31,6	43,0	7,7	13,6	10,0	16,5	26,5	21,0
Comune capoluogo	55,2	33,2	43,5	8,2	11,6	9,6	17,8	24,8	20,9
Altri comuni	55,8	30,9	42,8	7,5	14,5	10,1	16,0	27,0	21,0
Trieste	52,5	31,1	41,0	8,6	12,7	10,3	19,6	26,0	22,5
Comune capoluogo	52,3	30,9	40,7	8,9	12,7	10,5	20,4	26,2	23,1
Altri comuni	53,7	33,1	43,2	6,8	12,5	9,0	14,6	24,8	18,9
Pordenone	56,4	31,9	43,7	5,3	12,2	7,9	11,0	22,9	16,5
Comune capoluogo	55,7	35,3	45,0	6,4	11,9	8,7	15,7	25,2	20,2
Altri comuni	56,6	31,1	43,5	5,0	12,3	7,7	10,1	22,4	15,8
TOTALE REGIONE	55,2	31,0	42,6	6,6	12,6	8,9	14,0	24,1	18,6

**Tavola 3.6 - Indicatori relativi alle abitazioni per Provincia**

AGGREGATI	ABITAZIONI NON OCCUPATE		ABITAZIONI OCCUPATE						ABITAZIONI	
	Superficie media	N. stanze per abitazione	Superficie media	N. stanze per abitazione	N. occupanti per stanza	N. mq. per occupante	% abitazioni occupate in proprietà	% abitazioni occupate in affitto	Superficie media (mq.)	N. stanze per abitazione
Udine	74,9	3,6	106,1	4,9	0,5	40,1	76,0	17,9	99,0	4,6
Comune capoluogo	72,4	3,7	93,9	4,5	0,5	38,9	61,1	33,7	92,1	4,5
Altri comuni	75,1	3,6	109,2	5,0	0,5	40,4	79,9	13,8	100,4	4,7
Gorizia	66,6	3,3	91,8	4,5	0,6	36,2	71,5	23,5	87,7	4,3
Comune capoluogo	80,3	3,9	89,1	4,4	0,6	36,4	63,1	32,0	88,5	4,4
Altri comuni	65,1	3,2	92,9	4,5	0,6	36,1	74,9	20,1	87,4	4,2
Trieste	66,1	3,3	77,2	3,8	0,6	34,5	62,2	34,1	76,3	3,7
Comune capoluogo	64,8	3,3	75,8	3,7	0,6	34,4	60,4	36,1	74,9	3,7
Altri comuni	77,3	3,7	89,5	4,2	0,6	35,4	77,2	17,1	88,6	4,2
Pordenone	92,5	4,4	110,8	5,1	0,5	39,9	76,0	18,4	107,7	5,0
Comune capoluogo	83,2	3,9	96,9	4,6	0,6	37,5	63,0	32,3	95,7	4,6
Altri comuni	93,4	4,4	114,2	5,2	0,5	40,4	79,1	15,0	110,3	5,0
TOTALE REGIONE	76,8	3,7	98,2	4,6	0,6	38,4	72,0	22,7	94,5	4,5

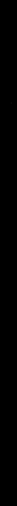

**Parte seconda**

**Il Friuli-Venezia Giulia nel dettaglio**

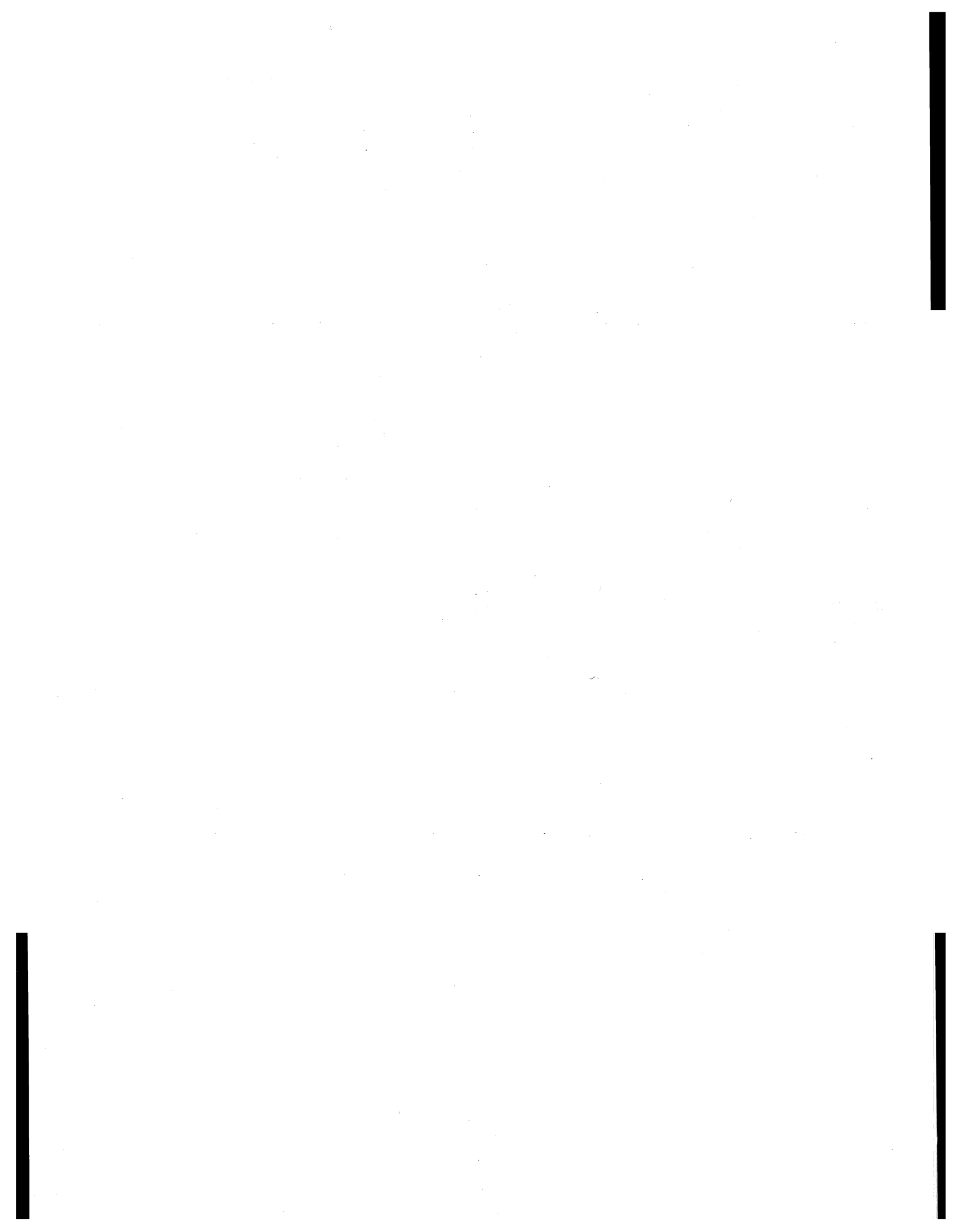

## CAPITOLO 4 - DATI REGIONALI

**Tavola 4.1 - Popolazione residente in età da 6 anni in poi per grado di istruzione, classe di età, condizione professionale o non professionale e sesso**

CLASSI DI ETÀ(anni) CONDIZIONE	GRADO DI ISTRUZIONE										
	LAUREA			DIPLOMA			Totale	Licenza di scuola media	Licenza di scuola elementare	Alfabeti privi di titolo di studio	Analfabeti
	Totale	Di cui con specializ. post laurea o dottorato di ricerca	Universitario o equipollente	Che permette l'accesso all'università	Che non permette l'accesso all'università						
	<b>TOTALE</b>										
<b>TOTALE</b>	<b>41.085</b>	<b>7.310</b>	<b>4.779</b>	<b>178.690</b>	<b>47.483</b>	<b>230.952</b>	<b>394.580</b>	<b>378.345</b>	<b>96.390</b>	<b>5.343</b>	
6-9	-	-	-	-	-	-	-	-	36.139	67	
10	-	-	-	-	-	-	-	2.174	7.291	20	
11-13	-	-	-	-	-	-	2.620	29.162	707	26	
14	-	-	-	-	-	-	10.200	1.870	55	23	
15-18	-	-	-	1.669	1.969	3.638	54.683	1.781	236	140	
19	-	-	-	6.361	1.258	7.619	8.888	294	27	36	
20-24	285	-	392	39.657	7.218	47.267	38.556	1.966	156	172	
25-29	5.119	409	822	31.086	8.469	40.377	44.645	3.683	250	227	
30-34	6.655	1.109	861	23.907	7.075	31.843	38.118	5.685	311	242	
35-39	6.820	1.566	696	18.621	5.174	24.491	34.184	12.200	400	209	
40-44	6.329	1.324	522	15.408	4.723	20.653	34.384	24.889	554	228	
45-49	4.238	742	396	10.651	3.198	14.245	29.227	33.919	891	249	
50-54	3.079	516	342	8.952	2.651	11.945	26.745	43.085	2.000	270	
55-59	2.048	427	243	5.759	1.475	7.477	17.505	42.143	3.795	328	
60-64	1.870	414	141	5.155	1.161	6.457	15.760	42.894	5.187	370	
65-69	1.954	419	127	4.886	1.061	6.074	14.368	44.686	7.101	477	
70-74	1.180	170	98	2.850	686	3.634	9.517	30.244	5.998	313	
75-79	836	116	76	1.745	643	2.464	7.635	28.099	9.321	562	
80 e più	672	98	63	1.983	722	2.768	7.535	29.621	15.971	1.384	
<b>CONDIZIONE PROFESSIONALE</b>	<b>32.468</b>	<b>6.396</b>	<b>3.602</b>	<b>115.544</b>	<b>34.000</b>	<b>153.146</b>	<b>209.687</b>	<b>92.235</b>	<b>3.131</b>	<b>297</b>	
<i>Di cui disoccupati</i>	670	67	149	4.410	1.880	6.439	13.955	5.096	264	46	
Imprenditori, liberi professionisti	7.176	1.873	364	13.092	2.086	15.542	9.577	5.571	134	-	
Lavoratori in proprio	903	102	142	8.422	3.158	11.722	33.545	25.132	929	74	
Soci di cooperative	76	5	29	807	288	1.124	2.482	1.148	59	5	
Coadiuvanti	207	12	39	1.843	709	2.591	5.829	3.408	203	24	
Dirigenti	3.971	1.192	320	3.369	434	4.123	-	-	-	-	
Direttivi, quadri, impiegati	18.481	2.957	2.183	67.131	12.197	81.511	31.556	2.824	-	-	
Altri lavoratori dipendenti	1.654	257	525	20.880	15.128	36.533	126.698	54.152	1.806	194	
<b>Agricoltura</b>	<b>312</b>	<b>21</b>	<b>39</b>	<b>2.223</b>	<b>729</b>	<b>2.991</b>	<b>7.387</b>	<b>10.880</b>	<b>799</b>	<b>58</b>	
<i>Di cui disoccupati</i>	10	-	3	138	44	185	510	208	27	8	
Imprenditori, liberi professionisti	134	9	4	387	93	484	811	1.140	58	-	
Lavoratori in proprio	45	2	7	519	243	769	3.078	6.760	456	26	
Soci di cooperative	4	-	-	49	6	55	158	105	15	1	
Coadiuvanti	12	1	2	172	76	250	847	830	76	7	
Dirigenti	29	2	18	85	18	121	-	-	-	-	
Direttivi, quadri, impiegati	68	6	5	528	66	599	195	53	-	-	
Altri lavoratori dipendenti	20	1	3	483	227	713	2.298	1.992	194	24	
<b>Industria</b>	<b>3.146</b>	<b>285</b>	<b>339</b>	<b>29.358</b>	<b>11.046</b>	<b>40.743</b>	<b>85.563</b>	<b>43.097</b>	<b>1.323</b>	<b>145</b>	
<i>Di cui disoccupati</i>	96	8	16	1.238	514	1.768	5.073	2.702	133	26	
Imprenditori, liberi professionisti	512	57	42	2.785	556	3.383	3.426	2.142	34	-	
Lavoratori in proprio	99	10	13	1.767	921	2.701	9.927	7.456	162	19	
Soci di cooperative	4	2	3	93	41	137	448	210	15	3	
Coadiuvanti	23	1	4	306	142	452	1.014	539	31	5	
Dirigenti	644	67	90	1.048	115	1.253	-	-	-	-	
Direttivi, quadri, impiegati	1.694	132	144	16.099	2.350	18.593	6.583	599	-	-	
Altri lavoratori dipendenti	170	16	43	7.260	6.921	14.224	64.165	32.151	1.081	118	
<b>Altre attività</b>	<b>29.010</b>	<b>6.092</b>	<b>3.224</b>	<b>83.963</b>	<b>22.225</b>	<b>109.412</b>	<b>116.737</b>	<b>38.258</b>	<b>1.009</b>	<b>94</b>	
<i>Di cui disoccupati</i>	564	59	130	3.034	1.322	4.486	8.372	2.186	104	12	
Imprenditori, liberi professionisti	6.530	1.807	318	9.920	1.437	11.675	5.340	2.289	42	-	
Lavoratori in proprio	759	90	122	6.136	1.994	8.252	20.540	10.916	311	29	
Soci di cooperative	68	3	26	665	241	932	1.876	833	29	1	
Coadiuvanti	172	10	33	1.365	491	1.889	3.968	2.039	96	12	
Dirigenti	3.298	1.123	212	2.236	301	2.749	-	-	-	-	
Direttivi, quadri, impiegati	16.719	2.819	2.034	50.504	9.781	62.319	24.778	2.172	-	-	
Altri lavoratori dipendenti	1.464	240	479	13.137	7.980	21.596	60.235	20.009	531	52	
<b>CONDIZIONE NON PROFESSIONALE</b>	<b>8.617</b>	<b>912</b>	<b>1.177</b>	<b>63.146</b>	<b>13.483</b>	<b>77.806</b>	<b>184.893</b>	<b>286.110</b>	<b>93.259</b>	<b>5.046</b>	
In cerca di prima occupazione	1.386	87	190	6.431	1.514	8.135	8.497	778	86	48	
Scolari e studenti	474	74	125	27.066	1.844	29.035	61.920	33.926	44.105	-	
Casalinghe	1.073	86	277	11.254	5.212	16.743	58.432	104.454	13.820	992	
Ritirati dal lavoro	4.722	600	470	14.534	3.960	18.964	47.527	127.082	28.455	1.769	
Altri	962	65	115	3.861	953	4.929	8.517	19.870	6.793	2.237	

**Tavola 4.1 segue - Popolazione residente in età da 6 anni in poi per grado di istruzione, classe di età, condizione professionale o non professionale e sesso**

CLASSI DI ETÀ(anni) CONDIZIONE	GRADO DI ISTRUZIONE										
	LAUREA			DIPLOMA			Totale	Licenza di scuola media	Licenza di scuola elementare	Alfabeti privi di titolo di studio	Analfabeti
	Totale	Di cui con specializ. post laurea o dottorato di ricerca	Universitario o equipollente	Che permette l'accesso all'università	Che non permette l'accesso all'università	Totale					
<b>MASCHI</b>											
<b>TOTALE</b>	<b>24.531</b>	<b>5.067</b>	<b>1.865</b>	<b>95.632</b>	<b>19.245</b>	<b>116.742</b>	<b>207.739</b>	<b>157.098</b>	<b>37.450</b>	<b>1.977</b>	
6-9	-	-	-	-	-	-	-	-	18.438	43	
10	-	-	-	-	-	-	-	1.121	3.733	5	
11-13	-	-	-	-	-	-	1.233	15.073	393	14	
14	-	-	-	-	-	-	4.823	1.284	24	12	
15-18	-	-	-	568	763	1.331	28.171	1.202	118	69	
19	-	-	-	2.707	571	3.278	5.245	169	12	20	
20-24	124	-	96	18.858	3.082	22.036	21.885	1.266	83	99	
25-29	2.392	196	263	15.935	3.160	19.958	24.200	2.153	129	117	
30-34	3.526	621	293	12.822	2.738	15.853	20.028	2.835	149	127	
35-39	3.812	981	227	10.460	2.231	12.918	17.172	5.062	212	101	
40-44	3.651	886	245	9.462	2.222	11.929	18.054	9.654	249	120	
45-49	2.672	577	161	6.650	1.462	8.273	16.108	13.947	353	125	
50-54	2.118	416	163	5.617	1.139	6.919	15.055	18.771	713	124	
55-59	1.434	352	131	3.472	548	4.151	9.846	18.398	1.175	155	
60-64	1.317	347	79	3.028	396	3.503	8.368	18.409	1.670	163	
65-69	1.392	352	70	2.679	365	3.114	7.033	17.600	2.144	189	
70-74	872	150	61	1.563	225	1.849	4.506	11.486	1.668	104	
75-79	674	105	43	921	173	1.137	3.411	10.134	2.530	142	
80 e più	547	84	33	890	170	1.093	2.601	8.534	3.657	248	
<b>CONDIZIONE PROFESSIONALE</b>	<b>20.000</b>	<b>4.487</b>	<b>1.475</b>	<b>68.911</b>	<b>16.243</b>	<b>86.629</b>	<b>136.337</b>	<b>62.728</b>	<b>2.187</b>	<b>225</b>	
<i>Di cui disoccupati</i>	239	29	48	1.938	596	2.582	6.708	3.486	196	32	
Imprenditori, liberi professionisti	5.584	1.453	188	10.519	1.407	12.114	6.969	3.908	94	-	
Lavoratori in proprio	599	75	70	5.820	1.984	7.874	23.436	17.516	642	61	
Soci di cooperative	32	1	9	450	109	568	1.469	690	36	4	
Coadiuvanti	78	6	11	768	207	986	2.376	739	78	14	
Dirigenti	3.430	1.000	250	2.878	277	3.405	-	-	-	-	
Direttivi, quadri, impiegati	9.435	1.805	735	34.210	3.065	38.010	15.421	1.723	-	-	
Altri lavoratori dipendenti	842	157	212	14.266	9.194	23.672	86.666	38.152	1.337	146	
<b>Agricoltura</b>	<b>252</b>	<b>16</b>	<b>26</b>	<b>1.652</b>	<b>473</b>	<b>2.151</b>	<b>5.162</b>	<b>7.207</b>	<b>564</b>	<b>46</b>	
<i>Di cui disoccupati</i>	6	-	2	67	18	87	211	144	25	5	
Imprenditori, liberi professionisti	107	7	3	320	65	388	597	772	43	-	
Lavoratori in proprio	34	1	5	415	183	603	2.345	4.637	317	25	
Soci di cooperative	3	-	-	45	6	51	142	91	14	1	
Coadiuvanti	11	1	-	110	33	143	424	163	26	4	
Dirigenti	27	2	13	70	10	93	-	-	-	-	
Direttivi, quadri, impiegati	59	5	5	344	21	370	112	38	-	-	
Altri lavoratori dipendenti	11	-	-	348	155	503	1.542	1.506	164	16	
<b>Industria</b>	<b>2.620</b>	<b>231</b>	<b>224</b>	<b>21.806</b>	<b>7.928</b>	<b>29.958</b>	<b>65.572</b>	<b>34.700</b>	<b>1.098</b>	<b>121</b>	
<i>Di cui disoccupati</i>	54	7	9	712	241	962	3.076	2.091	113	20	
Imprenditori, liberi professionisti	426	43	31	2.435	458	2.924	2.950	1.874	30	-	
Lavoratori in proprio	82	9	10	1.468	782	2.260	8.732	6.629	135	15	
Soci di cooperative	3	1	1	55	22	78	323	168	10	2	
Coadiuvanti	10	1	1	149	55	205	543	132	20	3	
Dirigenti	621	61	81	969	91	1.141	-	-	-	-	
Direttivi, quadri, impiegati	1.340	103	67	10.735	907	11.709	3.607	444	-	-	
Altri lavoratori dipendenti	138	13	33	5.995	5.613	11.641	49.417	25.453	903	101	
<b>Altre attività</b>	<b>17.128</b>	<b>4.250</b>	<b>1.225</b>	<b>45.453</b>	<b>7.842</b>	<b>54.520</b>	<b>65.603</b>	<b>20.821</b>	<b>525</b>	<b>58</b>	
<i>Di cui disoccupati</i>	179	22	37	1.159	337	1.533	3.421	1.251	58	7	
Imprenditori, liberi professionisti	5.051	1.403	154	7.764	884	8.802	3.422	1.262	21	-	
Lavoratori in proprio	483	65	55	3.937	1.019	5.011	12.359	6.250	190	21	
Soci di cooperative	26	-	8	350	81	439	1.004	431	12	1	
Coadiuvanti	57	4	10	509	119	638	1.409	444	32	7	
Dirigenti	2.782	937	156	1.839	176	2.171	-	-	-	-	
Direttivi, quadri, impiegati	8.036	1.697	663	23.131	2.137	25.931	11.702	1.241	-	-	
Altri lavoratori dipendenti	693	144	179	7.923	3.426	11.528	35.707	11.193	270	29	
<b>CONDIZIONE NON PROFESSIONALE</b>	<b>4.531</b>	<b>570</b>	<b>390</b>	<b>26.721</b>	<b>3.002</b>	<b>30.113</b>	<b>71.402</b>	<b>94.370</b>	<b>35.263</b>	<b>1.752</b>	
In cerca di prima occupazione	575	35	52	2.486	462	3.000	3.516	445	54	28	
Scolari e studenti	230	36	42	12.733	652	13.427	31.441	17.994	22.547	-	
Casalinghe	-	-	-	-	-	-	-	-	-	-	
Ritirati dal lavoro	2.977	452	208	8.518	1.355	10.081	30.783	67.443	10.618	685	
Altri	749	47	88	2.984	533	3.605	5.662	8.488	2.044	1.039	



**Tavola 4.1 segue - Popolazione residente in età da 6 anni in poi per grado di istruzione, classe di età, condizione professionale o non professionale e sesso**

CLASSI DI ETÀ(anni) CONDIZIONE	GRADO DI ISTRUZIONE										
	LAUREA			DIPLOMA			Totale	Licenza di scuola media	Licenza di scuola elementare	Alfabeti privi di titolo di studio	Analfabeti
	Totale	Di cui con specializ. post laurea o dottorato di ricerca	Universitario o equipollente	Che permette l'accesso all'università	Che non permette l'accesso all'università	Totale					
<b>FEMMINE</b>											
<b>TOTALE</b>	<b>16.554</b>	<b>2.243</b>	<b>2.914</b>	<b>83.058</b>	<b>28.238</b>	<b>114.210</b>	<b>186.841</b>	<b>221.247</b>	<b>58.940</b>	<b>3.366</b>	
6-9	-	-	-	-	-	-	-	-	17.701	24	
10	-	-	-	-	-	-	-	1.053	3.558	15	
11-13	-	-	-	-	-	-	1.387	14.089	314	12	
14	-	-	-	-	-	-	5.377	586	31	11	
15-18	-	-	-	1.101	1.206	2.307	26.522	579	118	71	
19	-	-	-	3.654	687	4.341	3.643	95	15	16	
20-24	161	-	296	20.799	4.136	25.231	16.671	700	73	73	
25-29	2.727	213	559	15.151	5.309	21.019	20.445	1.530	121	110	
30-34	3.129	488	568	11.085	4.337	15.990	18.090	2.830	162	115	
35-39	3.008	585	469	8.161	2.943	11.573	17.012	7.138	188	108	
40-44	2.678	438	277	5.946	2.501	8.724	16.330	15.235	305	108	
45-49	1.566	165	235	4.001	1.736	5.972	13.119	19.972	538	124	
50-54	961	100	179	3.335	1.512	5.026	11.690	24.314	1.287	146	
55-59	614	75	112	2.287	927	3.326	7.659	23.745	2.620	173	
60-64	553	67	62	2.127	765	2.954	7.392	24.485	3.517	207	
65-69	562	67	57	2.207	696	2.960	7.335	27.086	4.957	288	
70-74	308	20	37	1.287	461	1.785	5.011	18.758	4.330	209	
75-79	162	11	33	824	470	1.327	4.224	17.965	6.791	420	
80 e più	125	14	30	1.093	552	1.675	4.934	21.087	12.314	1.136	
<b>CONDIZIONE PROFESSIONALE</b>	<b>12.468</b>	<b>1.901</b>	<b>2.127</b>	<b>46.633</b>	<b>17.757</b>	<b>66.517</b>	<b>73.350</b>	<b>29.507</b>	<b>944</b>	<b>72</b>	
<i>Di cui disoccupati</i>	<i>431</i>	<i>38</i>	<i>101</i>	<i>2.472</i>	<i>1.284</i>	<i>3.857</i>	<i>7.247</i>	<i>1.610</i>	<i>68</i>	<i>14</i>	
Imprenditori, liberi professionisti	1.592	420	176	2.573	679	3.428	2.608	1.663	40	-	
Lavoratori in proprio	304	27	72	2.602	1.174	3.848	10.109	7.616	287	13	
Soci di cooperative	44	4	20	357	179	556	1.013	458	23	1	
Coadiuvanti	129	6	28	1.075	502	1.605	3.453	2.669	125	10	
Dirigenti	541	192	70	491	157	718	-	-	-	-	
Direttivi, quadri, impiegati	9.046	1.152	1.448	32.921	9.132	43.501	16.135	1.101	-	-	
Altri lavoratori dipendenti	812	100	313	6.614	5.934	12.861	40.032	16.000	469	48	
<b>Agricoltura</b>	<b>60</b>	<b>5</b>	<b>13</b>	<b>571</b>	<b>256</b>	<b>840</b>	<b>2.225</b>	<b>3.673</b>	<b>235</b>	<b>12</b>	
<i>Di cui disoccupati</i>	<i>4</i>	<i>-</i>	<i>1</i>	<i>71</i>	<i>26</i>	<i>98</i>	<i>299</i>	<i>64</i>	<i>2</i>	<i>3</i>	
Imprenditori, liberi professionisti	27	2	1	67	28	96	214	368	15	-	
Lavoratori in proprio	11	1	2	104	60	166	733	2.123	139	1	
Soci di cooperative	1	-	-	4	-	4	16	14	1	-	
Coadiuvanti	1	-	2	62	43	107	423	667	50	3	
Dirigenti	2	-	5	15	8	28	-	-	-	-	
Direttivi, quadri, impiegati	9	1	-	184	45	229	83	15	-	-	
Altri lavoratori dipendenti	9	1	3	135	72	210	756	486	30	8	
<b>Industria</b>	<b>526</b>	<b>54</b>	<b>115</b>	<b>7.552</b>	<b>3.118</b>	<b>10.785</b>	<b>19.991</b>	<b>8.397</b>	<b>225</b>	<b>24</b>	
<i>Di cui disoccupati</i>	<i>42</i>	<i>1</i>	<i>7</i>	<i>526</i>	<i>273</i>	<i>806</i>	<i>1.997</i>	<i>611</i>	<i>20</i>	<i>6</i>	
Imprenditori, liberi professionisti	86	14	11	350	98	459	476	268	4	-	
Lavoratori in proprio	17	1	3	299	139	441	1.195	827	27	4	
Soci di cooperative	1	1	2	38	19	59	125	42	5	1	
Coadiuvanti	13	-	3	157	87	247	471	407	11	2	
Dirigenti	23	6	9	79	24	112	-	-	-	-	
Direttivi, quadri, impiegati	354	29	77	5.364	1.443	6.884	2.976	155	-	-	
Altri lavoratori dipendenti	32	3	10	1.265	1.308	2.583	14.748	6.698	178	17	
<b>Altre attività</b>	<b>11.882</b>	<b>1.842</b>	<b>1.999</b>	<b>38.510</b>	<b>14.383</b>	<b>54.892</b>	<b>51.134</b>	<b>17.437</b>	<b>484</b>	<b>36</b>	
<i>Di cui disoccupati</i>	<i>385</i>	<i>37</i>	<i>93</i>	<i>1.875</i>	<i>985</i>	<i>2.953</i>	<i>4.951</i>	<i>935</i>	<i>46</i>	<i>5</i>	
Imprenditori, liberi professionisti	1.479	404	164	2.156	553	2.873	1.918	1.027	21	-	
Lavoratori in proprio	276	25	67	2.199	975	3.241	8.181	4.666	121	8	
Soci di cooperative	42	3	18	315	160	493	872	402	17	-	
Coadiuvanti	115	6	23	856	372	1.251	2.559	1.595	64	5	
Dirigenti	516	186	56	397	125	578	-	-	-	-	
Direttivi, quadri, impiegati	8.683	1.122	1.371	27.373	7.644	36.388	13.076	931	-	-	
Altri lavoratori dipendenti	771	96	300	5.214	4.554	10.068	24.528	8.816	261	23	
<b>CONDIZIONE NON PROFESSIONALE</b>	<b>4.086</b>	<b>342</b>	<b>787</b>	<b>36.425</b>	<b>10.481</b>	<b>47.693</b>	<b>113.491</b>	<b>191.740</b>	<b>57.996</b>	<b>3.294</b>	
In cerca di prima occupazione	811	52	138	3.945	1.052	5.135	4.981	333	32	20	
Scolari e studenti	244	38	83	14.333	1.192	15.608	30.479	15.932	21.558	-	
Casalinghe	1.073	86	277	11.254	5.212	16.743	58.432	104.454	13.820	992	
Ritirati dal lavoro	1.745	148	262	6.016	2.605	8.883	16.744	59.639	17.837	1.084	
Altri	213	18	27	877	420	1.324	2.855	11.382	4.749	1.198	

**Tavola 4.2 - Popolazione residente attiva e non attiva per classe di età e sesso; attiva per sezione di attività economica e posizione nella professione; non attiva per condizione non professionale**

ATTIVITÀ ECONOMICHE POSIZIONE NELLA PROFESSIONE	CLASSI DI ETÀ (anni)											
	Meno di 14	14-19	20-24	25-29	30-34	35-39	40-44	45-49	50-54	55-59	60-64	65 e più
<b>TOTALE</b>												
<b>Condizione professionale</b>	-	<b>13.131</b>	<b>55.800</b>	<b>75.676</b>	<b>69.172</b>	<b>62.889</b>	<b>65.148</b>	<b>56.146</b>	<b>49.233</b>	<b>26.311</b>	<b>10.888</b>	<b>6.570</b>
<i>Di cui disoccupati</i>	-	1.766	5.501	5.379	3.666	2.673	2.356	2.067	1.805	1.050	194	13
Imprenditori e liberi professionisti	-	73	1.501	4.125	5.261	5.421	5.254	4.747	4.418	2.977	2.191	2.032
Lavoratori in proprio	-	247	3.102	7.535	8.393	8.571	10.031	10.115	10.080	6.987	4.365	2.879
Soci di cooperative	-	65	626	1.018	739	639	598	471	411	205	78	44
Coadiuvanti	-	389	1.585	1.882	1.416	1.165	1.431	1.420	1.358	877	405	334
Dirigenti	-	-	30	328	589	921	1.464	1.489	1.548	927	545	253
Direttivi, quadri, impiegati	-	876	14.098	23.773	24.144	21.422	19.988	13.819	10.127	4.199	1.499	427
Altri lavoratori dipendenti	-	11.481	34.858	37.015	28.630	24.750	26.382	24.085	21.291	10.139	1.805	601
<b>A - AGRICOLTURA, CACCIA E SILVICOLTURA</b>	-	<b>445</b>	<b>1.543</b>	<b>2.128</b>	<b>2.114</b>	<b>1.938</b>	<b>2.145</b>	<b>2.319</b>	<b>2.968</b>	<b>2.801</b>	<b>1.857</b>	<b>1.098</b>
<i>Di cui disoccupati</i>	-	91	252	166	96	77	55	61	47	45	8	1
Imprenditori e liberi professionisti	-	12	98	207	262	275	276	283	352	359	252	179
Lavoratori in proprio	-	50	331	632	847	871	1.098	1.251	1.728	1.751	1.364	793
Soci di cooperative	-	5	25	41	30	32	26	17	18	18	10	5
Coadiuvanti	-	94	256	302	235	155	165	196	247	208	86	58
Dirigenti	-	-	1	7	15	12	31	32	24	16	5	4
Direttivi, quadri, impiegati	-	16	107	160	159	143	93	66	62	38	11	14
Altri lavoratori dipendenti	-	268	725	779	566	450	456	474	537	411	129	45
<b>B - PESCA, PISCICOLTURA E SERVIZI CONNESSI</b>	-	<b>38</b>	<b>112</b>	<b>180</b>	<b>118</b>	<b>96</b>	<b>117</b>	<b>135</b>	<b>106</b>	<b>100</b>	<b>47</b>	<b>22</b>
<i>Di cui disoccupati</i>	-	4	8	12	6	3	2	2	7	5	-	-
Imprenditori e liberi professionisti	-	-	4	10	7	6	6	12	7	11	7	2
Lavoratori in proprio	-	6	23	52	39	34	57	60	53	58	24	12
Soci di cooperative	-	-	1	22	13	16	14	15	8	10	7	5
Coadiuvanti	-	1	6	3	2	-	3	2	1	1	1	-
Dirigenti	-	-	-	-	3	-	-	-	-	-	-	-
Direttivi, quadri, impiegati	-	1	8	16	7	4	3	3	3	1	-	-
Altri lavoratori dipendenti	-	30	70	77	47	36	34	43	34	19	8	3
<b>C - ESTRAZIONE DI MINERALI</b>	-	<b>4</b>	<b>81</b>	<b>112</b>	<b>110</b>	<b>72</b>	<b>85</b>	<b>75</b>	<b>84</b>	<b>57</b>	<b>18</b>	<b>10</b>
<i>Di cui disoccupati</i>	-	1	4	7	5	3	-	2	3	3	-	-
Imprenditori e liberi professionisti	-	1	2	3	2	1	5	5	7	4	5	6
Lavoratori in proprio	-	-	3	8	6	1	4	6	11	9	6	2
Soci di cooperative	-	-	-	-	3	-	-	-	-	-	-	-
Coadiuvanti	-	-	1	-	-	-	2	-	-	-	-	-
Dirigenti	-	-	-	1	2	1	1	3	3	3	-	-
Direttivi, quadri, impiegati	-	1	19	28	29	14	15	13	14	5	-	-
Altri lavoratori dipendenti	-	2	56	72	69	54	58	50	49	36	7	2
<b>D - ATTIVITÀ MANIFATTURIERE</b>	-	<b>5.606</b>	<b>19.436</b>	<b>21.201</b>	<b>16.511</b>	<b>15.058</b>	<b>16.994</b>	<b>15.457</b>	<b>13.121</b>	<b>5.827</b>	<b>1.457</b>	<b>753</b>
<i>Di cui disoccupati</i>	-	477	1.570	1.268	849	771	633	629	565	289	48	1
Imprenditori e liberi professionisti	-	12	279	600	704	758	899	902	786	493	317	280
Lavoratori in proprio	-	44	496	1.189	1.339	1.456	1.638	1.609	1.482	953	529	283
Soci di cooperative	-	5	77	116	88	78	76	44	59	27	8	3
Coadiuvanti	-	53	211	248	178	152	200	176	162	79	28	22
Dirigenti	-	-	5	83	102	157	316	331	323	148	77	23
Direttivi, quadri, impiegati	-	168	2.948	4.247	3.628	3.150	3.317	2.381	1.648	438	84	28
Altri lavoratori dipendenti	-	5.324	15.420	14.718	10.472	9.307	10.548	10.014	8.661	3.689	414	114
<b>E - PRODUZIONE E DISTRIBUZIONE DI ENERGIA ELETTRICA, GAS E ACQUA</b>	-	<b>16</b>	<b>171</b>	<b>301</b>	<b>460</b>	<b>589</b>	<b>756</b>	<b>698</b>	<b>396</b>	<b>148</b>	<b>33</b>	<b>5</b>
<i>Di cui disoccupati</i>	-	4	18	10	8	5	9	3	5	4	-	-
Imprenditori e liberi professionisti	-	-	4	1	5	2	5	6	1	2	4	2
Lavoratori in proprio	-	-	2	1	4	6	5	10	4	2	-	1
Soci di cooperative	-	-	-	2	-	1	-	2	1	-	-	-
Coadiuvanti	-	1	1	-	-	1	2	1	-	-	-	-
Dirigenti	-	-	-	-	3	1	2	6	14	8	1	-
Direttivi, quadri, impiegati	-	2	72	156	214	267	310	313	179	67	19	-
Altri lavoratori dipendenti	-	13	93	140	234	311	432	360	197	69	9	2
<b>F - COSTRUZIONI</b>	-	<b>1.441</b>	<b>4.306</b>	<b>4.661</b>	<b>4.342</b>	<b>4.158</b>	<b>4.673</b>	<b>5.204</b>	<b>5.387</b>	<b>3.174</b>	<b>739</b>	<b>230</b>
<i>Di cui disoccupati</i>	-	129	412	333	290	228	315	309	322	229	35	2
Imprenditori e liberi professionisti	-	6	123	268	330	395	500	552	576	326	197	121
Lavoratori in proprio	-	21	285	813	1.066	1.176	1.447	1.658	1.577	831	318	63
Soci di cooperative	-	3	30	37	35	29	30	22	22	13	3	3
Coadiuvanti	-	20	102	111	65	56	62	55	39	22	12	2
Dirigenti	-	-	4	23	31	31	52	58	59	15	8	4
Direttivi, quadri, impiegati	-	33	667	824	627	482	402	280	236	105	29	10
Altri lavoratori dipendenti	-	1.358	3.095	2.585	2.188	1.989	2.180	2.579	2.878	1.862	172	27
<b>G - COMMERCIO ALL'INGROSSO E AL DETTAGLIO; RIPARAZIONE DI AUTOVEICOLI, MOTOCICLI E DI BENI PERSONALI E PER LA CASA</b>	-	<b>2.154</b>	<b>9.494</b>	<b>12.199</b>	<b>9.846</b>	<b>8.765</b>	<b>9.149</b>	<b>8.052</b>	<b>7.141</b>	<b>4.135</b>	<b>2.190</b>	<b>1.840</b>
<i>Di cui disoccupati</i>	-	349	997	1.111	763	571	490	369	304	152	35	2
Imprenditori e liberi professionisti	-	14	387	905	1.139	1.109	1.246	1.244	1.156	792	540	490
Lavoratori in proprio	-	57	954	2.418	2.553	2.684	3.165	3.155	2.991	1.976	1.255	1.113
Soci di cooperative	-	10	45	98	65	51	53	47	37	19	9	8
Coadiuvanti	-	82	538	651	546	466	624	577	570	344	176	136
Dirigenti	-	-	2	40	47	47	56	69	63	32	19	10
Direttivi, quadri, impiegati	-	171	2.353	3.197	2.416	1.939	1.805	1.242	914	323	74	30
Altri lavoratori dipendenti	-	1.820	5.215	4.890	3.080	2.469	2.200	1.718	1.410	649	117	53

**Tavola 4.2 segue - Popolazione residente attiva e non attiva per classe di età e sesso; attiva per sezione di attività economica e posizione nella professione; non attiva per condizione non professionale**

ATTIVITÀ ECONOMICHE POSIZIONE NELLA PROFESSIONE	CLASSI DI ETÀ (anni)											
	Meno di 14	14-19	20-24	25-29	30-34	35-39	40-44	45-49	50-54	55-59	60-64	65 e più
<b>TOTALE</b>												
<b>H - ALBERGHI E RISTORANTI</b>	<b>1.380</b>	<b>3.828</b>	<b>4.117</b>	<b>2.837</b>	<b>2.510</b>	<b>2.681</b>	<b>2.525</b>	<b>2.396</b>	<b>1.284</b>	<b>663</b>	<b>517</b>	
<i>Di cui disoccupati</i>	425	941	791	460	305	305	263	205	90	24	3	
Imprenditori e liberi professionisti	10	111	259	231	240	260	263	248	171	116	100	
Lavoratori in proprio	29	380	800	797	784	898	850	863	548	345	284	
Soci di cooperative	6	41	73	35	28	34	24	27	11	4	5	
Coadiuvanti	93	296	319	234	188	245	270	237	145	68	63	
Dirigenti	-	6	19	18	14	15	21	12	10	5	5	
Direttivi, quadri, impiegati	39	248	290	192	123	117	100	82	24	10	9	
Altri lavoratori dipendenti	1.203	2.746	2.357	1.330	1.133	1.112	997	927	375	115	51	
<b>I - TRASPORTI, MAGAZZINAGGIO E COMUNICAZIONI</b>	<b>118</b>	<b>2.041</b>	<b>3.999</b>	<b>5.016</b>	<b>4.521</b>	<b>5.089</b>	<b>4.155</b>	<b>3.289</b>	<b>1.549</b>	<b>563</b>	<b>201</b>	
<i>Di cui disoccupati</i>	22	214	247	186	141	117	109	83	84	10	2	
Imprenditori e liberi professionisti	-	29	108	123	116	147	145	138	99	87	72	
Lavoratori in proprio	7	125	306	403	400	403	387	438	296	191	81	
Soci di cooperative	5	98	120	148	152	157	99	86	43	17	3	
Coadiuvanti	6	38	47	38	39	32	34	23	18	8	7	
Dirigenti	-	2	21	46	49	94	98	113	77	37	10	
Direttivi, quadri, impiegati	33	911	1.804	2.275	1.881	2.002	1.621	1.116	414	133	14	
Altri lavoratori dipendenti	67	838	1.593	1.983	1.884	2.254	1.771	1.375	602	90	14	
<b>J - INTERMEDIAZIONE MONETARIA E FINANZIARIA</b>	<b>88</b>	<b>1.618</b>	<b>2.784</b>	<b>2.570</b>	<b>2.087</b>	<b>2.018</b>	<b>1.593</b>	<b>1.365</b>	<b>590</b>	<b>164</b>	<b>41</b>	
<i>Di cui disoccupati</i>	12	95	114	69	48	24	28	18	4	2	-	
Imprenditori e liberi professionisti	2	50	147	148	134	129	115	111	56	36	21	
Lavoratori in proprio	4	23	57	79	59	49	60	42	11	21	4	
Soci di cooperative	2	4	2	2	2	1	5	1	1	-	-	
Coadiuvanti	1	7	10	6	7	9	13	5	2	1	1	
Dirigenti	-	1	6	32	67	82	124	167	90	21	6	
Direttivi, quadri, impiegati	64	1.476	2.426	2.215	1.745	1.667	1.201	978	405	74	8	
Altri lavoratori dipendenti	15	57	136	88	73	81	75	61	25	11	1	
<b>K - ATTIVITÀ IMMOBILIARI, NOLEGGIO, INFORMATICA, RICERCA, ALTRE ATTIVITÀ PROFESSIONALI E IMPRENDITORIALI</b>	<b>413</b>	<b>3.931</b>	<b>5.662</b>	<b>4.790</b>	<b>3.799</b>	<b>3.311</b>	<b>2.616</b>	<b>2.184</b>	<b>1.116</b>	<b>660</b>	<b>602</b>	
<i>Di cui disoccupati</i>	64	323	374	242	143	118	84	77	34	4	1	
Imprenditori e liberi professionisti	9	239	977	1.378	1.348	1.122	830	732	450	409	453	
Lavoratori in proprio	6	158	386	408	354	329	302	249	165	96	88	
Soci di cooperative	21	151	233	147	149	122	118	106	40	8	5	
Coadiuvanti	9	44	59	49	43	35	32	17	18	6	9	
Dirigenti	-	5	20	41	50	72	57	45	22	13	8	
Direttivi, quadri, impiegati	142	2.341	2.902	1.891	1.127	791	500	285	111	45	13	
Altri lavoratori dipendenti	226	993	1.085	876	728	840	777	750	310	83	26	
<b>L - PUBBLICA AMMINISTRAZIONE E DIFESA; ASSICURAZIONE SOCIALE OBBLIGATORIA</b>	<b>347</b>	<b>3.642</b>	<b>7.696</b>	<b>8.206</b>	<b>7.014</b>	<b>6.587</b>	<b>4.869</b>	<b>3.937</b>	<b>1.944</b>	<b>811</b>	<b>168</b>	
<i>Di cui disoccupati</i>	29	127	108	92	52	38	27	19	19	2	1	
Imprenditori e liberi professionisti	2	9	21	23	22	18	9	9	7	8	5	
Lavoratori in proprio	-	11	24	19	16	21	11	13	14	11	5	
Soci di cooperative	1	7	11	7	4	4	3	3	2	-	-	
Coadiuvanti	4	3	3	1	5	1	2	4	4	2	4	
Dirigenti	-	2	54	101	182	283	308	343	272	149	39	
Direttivi, quadri, impiegati	97	1.078	2.982	4.341	4.057	3.518	2.398	1.829	856	428	50	
Altri lavoratori dipendenti	243	2.532	4.601	3.714	2.728	2.742	2.138	1.736	789	213	65	
<b>M - ISTRUZIONE</b>	<b>75</b>	<b>907</b>	<b>3.271</b>	<b>4.940</b>	<b>5.378</b>	<b>5.314</b>	<b>3.833</b>	<b>3.156</b>	<b>1.640</b>	<b>735</b>	<b>279</b>	
<i>Di cui disoccupati</i>	15	99	266	204	102	61	35	25	7	3	-	
Imprenditori e liberi professionisti	-	25	87	112	86	83	56	47	22	13	12	
Lavoratori in proprio	2	9	59	81	60	78	53	52	32	8	16	
Soci di cooperative	1	20	28	17	11	4	10	5	7	1	3	
Coadiuvanti	3	6	25	17	15	15	14	15	6	4	10	
Dirigenti	-	-	24	57	124	177	198	190	99	74	71	
Direttivi, quadri, impiegati	37	600	2.351	3.748	4.173	4.031	2.653	2.002	1.022	422	117	
Altri lavoratori dipendenti	32	247	697	908	909	926	849	845	452	213	50	
<b>N - SANITÀ E ALTRI SERVIZI SOCIALI</b>	<b>184</b>	<b>2.146</b>	<b>3.975</b>	<b>4.626</b>	<b>4.667</b>	<b>3.875</b>	<b>2.603</b>	<b>1.897</b>	<b>973</b>	<b>489</b>	<b>463</b>	
<i>Di cui disoccupati</i>	28	99	157	142	79	49	35	26	12	3	-	
Imprenditori e liberi professionisti	-	27	237	548	733	370	163	119	126	146	236	
Lavoratori in proprio	4	28	134	164	122	105	73	55	37	31	17	
Soci di cooperative	4	84	143	85	41	43	39	17	4	2	1	
Coadiuvanti	1	9	22	14	7	11	10	15	9	6	11	
Dirigenti	-	-	13	57	135	209	127	115	97	109	40	
Direttivi, quadri, impiegati	37	807	1.554	1.641	1.711	1.418	715	498	224	92	62	
Altri lavoratori dipendenti	138	1.191	1.872	2.117	1.918	1.719	1.476	1.078	476	103	96	

**Tavola 4.2 segue - Popolazione residente attiva e non attiva per classe di età e sesso; attiva per sezione di attività economica e posizione nella professione; non attiva per condizione non professionale**

ATTIVITÀ ECONOMICHE POSIZIONE NELLA PROFESSIONE	CLASSI DI ETÀ (anni)											
	Meno di 14	14-19	20-24	25-29	30-34	35-39	40-44	45-49	50-54	55-59	60-64	65 e più
	<b>TOTALE</b>											
<b>O - ALTRI SERVIZI PUBBLICI, SOCIALI E PERSONALI</b>	-	<b>760</b>	<b>2.257</b>	<b>2.912</b>	<b>2.338</b>	<b>1.846</b>	<b>1.918</b>	<b>1.596</b>	<b>1.340</b>	<b>773</b>	<b>399</b>	<b>309</b>
<i>Di cui disoccupati</i>	-	<i>101</i>	<i>286</i>	<i>315</i>	<i>204</i>	<i>114</i>	<i>100</i>	<i>77</i>	<i>68</i>	<i>58</i>	<i>14</i>	-
Imprenditori e liberi professionisti	-	5	112	290	246	193	184	160	127	59	54	53
Lavoratori in proprio	-	12	244	601	549	500	664	581	464	266	158	108
Soci di cooperative	-	1	37	90	60	42	28	23	17	9	8	3
Coadiuvanti	-	20	64	75	30	28	24	33	21	17	6	9
Dirigenti	-	-	2	17	34	46	71	58	75	35	26	33
Direttivi, quadri, impiegati	-	31	436	789	701	560	465	306	255	153	75	70
Altri lavoratori dipendenti	-	691	1.362	1.050	718	477	482	435	381	234	72	33
<b>P - SERVIZI DOMESTICI PRESSO FAMIGLIE E CONVIVENZE</b>	-	<b>62</b>	<b>273</b>	<b>427</b>	<b>290</b>	<b>330</b>	<b>399</b>	<b>384</b>	<b>421</b>	<b>175</b>	<b>57</b>	<b>30</b>
<i>Di cui disoccupati</i>	-	<i>15</i>	<i>55</i>	<i>98</i>	<i>47</i>	<i>29</i>	<i>35</i>	<i>31</i>	<i>30</i>	<i>15</i>	<i>6</i>	-
Imprenditori e liberi professionisti	-	-	2	2	1	2	1	1	1	-	-	-
Lavoratori in proprio	-	5	30	54	35	45	69	49	58	38	8	9
Soci di cooperative	-	1	6	2	4	3	6	3	3	1	1	-
Coadiuvanti	-	1	4	6	1	3	1	5	2	4	1	2
Dirigenti	-	-	-	-	-	-	-	-	-	-	-	-
Direttivi, quadri, impiegati	-	4	16	8	14	4	11	4	6	1	-	1
Altri lavoratori dipendenti	-	51	215	355	235	273	311	322	351	131	47	18
<b>Q - ORGANIZZAZIONI ED ORGANISMI EXTRATERRITORIALI</b>	-	-	<b>14</b>	<b>51</b>	<b>58</b>	<b>61</b>	<b>37</b>	<b>32</b>	<b>45</b>	<b>25</b>	<b>6</b>	<b>2</b>
<i>Di cui disoccupati</i>	-	-	<i>1</i>	<i>2</i>	<i>3</i>	<i>2</i>	<i>5</i>	<i>3</i>	<i>1</i>	-	-	-
Imprenditori e liberi professionisti	-	-	-	3	2	1	3	1	1	-	-	-
Lavoratori in proprio	-	-	-	1	4	3	1	-	-	-	-	-
Soci di cooperative	-	-	-	-	-	-	-	-	1	-	-	-
Coadiuvanti	-	-	-	-	-	-	-	-	-	-	-	-
Dirigenti	-	-	-	-	1	4	3	1	2	3	1	-
Direttivi, quadri, impiegati	-	-	11	39	46	42	23	23	20	12	3	1
Altri lavoratori dipendenti	-	-	3	8	5	11	7	7	21	10	2	1
<b>In cerca di prima occupazione</b>	-	<b>6.885</b>	<b>7.377</b>	<b>3.288</b>	<b>946</b>	<b>391</b>	<b>43</b>	-	-	-	-	-
<b>TOTALE POPOLAZIONE ATTIVA</b>	-	<b>20.016</b>	<b>63.177</b>	<b>78.964</b>	<b>70.118</b>	<b>63.280</b>	<b>65.191</b>	<b>56.146</b>	<b>49.233</b>	<b>26.311</b>	<b>10.888</b>	<b>6.570</b>
Scolari e studenti	78.995	65.946	19.191	5.498	866	248	29	-	-	-	-	-
Casalinghe	-	573	2.607	7.842	10.264	12.700	17.687	20.292	24.509	21.429	19.950	57.661
Ritirati dal lavoro	-	518	116	241	373	868	2.664	4.612	10.939	22.415	37.698	148.075
Altri	50.182	2.417	3.311	1.756	1.213	1.208	1.466	1.719	2.443	3.141	4.002	20.108
<b>TOTALE POPOLAZIONE NON ATTIVA</b>	<b>129.177</b>	<b>69.454</b>	<b>25.225</b>	<b>15.337</b>	<b>12.716</b>	<b>15.024</b>	<b>21.846</b>	<b>26.623</b>	<b>37.891</b>	<b>46.985</b>	<b>61.650</b>	<b>225.844</b>

**Tavola 4.2 segue - Popolazione residente attiva e non attiva per classe di età e sesso; attiva per sezione di attività economica e posizione nella professione; non attiva per condizione non professionale**

ATTIVITÀ ECONOMICHE POSIZIONE NELLA PROFESSIONE	CLASSI DI ETÀ (anni)											
	Meno di 14	14-19	20-24	25-29	30-34	35-39	40-44	45-49	50-54	55-59	60-64	65 e più
<b>MASCHI</b>												
<b>Condizione professionale</b>	-	<b>7.430</b>	<b>30.310</b>	<b>43.079</b>	<b>40.869</b>	<b>38.046</b>	<b>41.815</b>	<b>38.171</b>	<b>35.321</b>	<b>19.944</b>	<b>8.383</b>	<b>4.738</b>
<i>Di cui disoccupati</i>	-	774	2.345	2.101	1.655	1.319	1.330	1.301	1.284	950	173	11
Imprenditori e liberi professionisti	-	42	932	2.818	3.797	4.076	3.942	3.650	3.467	2.378	1.847	1.720
Lavoratori in proprio	-	136	1.961	4.840	5.811	5.885	6.679	7.018	7.125	5.004	3.554	2.115
Soci di cooperative	-	30	317	497	455	392	368	260	245	147	60	28
Coadiuvanti	-	212	965	923	553	325	264	279	275	224	150	101
Dirigenti	-	-	16	220	432	702	1.216	1.293	1.390	853	491	222
Direttivi, quadri, impiegati	-	202	4.369	9.440	10.491	9.899	10.917	8.413	6.740	2.870	1.009	239
Altri lavoratori dipendenti	-	6.808	21.750	24.341	19.330	16.767	18.429	17.258	16.079	8.468	1.272	313
<b>A - AGRICOLTURA, CACCIA E SILVICOLTURA</b>	-	<b>301</b>	<b>1.022</b>	<b>1.441</b>	<b>1.465</b>	<b>1.315</b>	<b>1.292</b>	<b>1.414</b>	<b>1.809</b>	<b>1.799</b>	<b>1.617</b>	<b>938</b>
<i>Di cui disoccupati</i>	-	46	100	53	45	43	27	38	34	44	8	1
Imprenditori e liberi professionisti	-	10	71	172	186	207	170	191	222	253	213	152
Lavoratori in proprio	-	39	270	485	639	596	674	768	1.052	1.095	1.238	705
Soci di cooperative	-	4	23	35	27	29	23	13	14	14	9	4
Coadiuvanti	-	67	174	169	109	50	32	30	34	36	32	25
Dirigenti	-	-	-	5	13	8	26	26	19	13	4	4
Direttivi, quadri, impiegati	-	7	39	78	107	99	66	47	57	32	10	14
Altri lavoratori dipendenti	-	174	445	497	384	326	301	339	411	356	111	34
<b>B - PESCA, PISCICOLTURA E SERVIZI CONNESSI</b>	-	<b>35</b>	<b>97</b>	<b>159</b>	<b>105</b>	<b>84</b>	<b>105</b>	<b>120</b>	<b>100</b>	<b>96</b>	<b>46</b>	<b>22</b>
<i>Di cui disoccupati</i>	-	2	5	10	5	3	1	2	6	5	-	-
Imprenditori e liberi professionisti	-	-	3	8	5	3	5	11	7	9	7	2
Lavoratori in proprio	-	6	22	49	37	34	56	55	49	57	23	12
Soci di cooperative	-	-	1	21	13	16	14	13	8	9	7	5
Coadiuvanti	-	1	6	2	1	-	1	-	-	1	1	-
Dirigenti	-	-	-	-	2	-	-	-	-	-	-	-
Direttivi, quadri, impiegati	-	-	2	9	2	1	2	3	3	1	-	-
Altri lavoratori dipendenti	-	28	63	70	45	30	27	38	33	19	8	3
<b>C - ESTRAZIONE DI MINERALI</b>	-	<b>3</b>	<b>64</b>	<b>92</b>	<b>96</b>	<b>64</b>	<b>79</b>	<b>75</b>	<b>78</b>	<b>55</b>	<b>17</b>	<b>10</b>
<i>Di cui disoccupati</i>	-	1	4	3	3	2	-	2	1	3	-	-
Imprenditori e liberi professionisti	-	1	1	3	2	1	5	5	7	3	4	6
Lavoratori in proprio	-	-	3	8	6	-	4	6	11	9	6	2
Soci di cooperative	-	-	-	-	3	-	-	-	-	-	-	-
Coadiuvanti	-	-	1	-	-	-	1	-	-	-	-	-
Dirigenti	-	-	-	-	1	2	1	1	3	3	-	-
Direttivi, quadri, impiegati	-	-	3	12	17	7	10	13	11	4	-	-
Altri lavoratori dipendenti	-	2	56	69	67	54	58	50	46	36	7	2
<b>D - ATTIVITÀ MANIFATTURIERE</b>	-	<b>3.509</b>	<b>12.111</b>	<b>14.345</b>	<b>11.519</b>	<b>10.686</b>	<b>12.493</b>	<b>11.813</b>	<b>10.649</b>	<b>5.245</b>	<b>1.301</b>	<b>642</b>
<i>Di cui disoccupati</i>	-	239	740	614	413	402	356	390	405	274	45	-
Imprenditori e liberi professionisti	-	7	188	470	557	613	715	752	660	441	285	248
Lavoratori in proprio	-	24	341	898	1.028	1.120	1.256	1.267	1.215	813	481	248
Soci di cooperative	-	1	37	62	54	50	58	36	39	20	7	2
Coadiuvanti	-	28	161	144	77	41	36	33	31	18	13	7
Dirigenti	-	-	3	64	85	143	297	316	308	146	76	18
Direttivi, quadri, impiegati	-	45	1.154	2.226	2.062	1.937	2.356	1.830	1.400	399	71	22
Altri lavoratori dipendenti	-	3.404	10.227	10.481	7.656	6.782	7.775	7.579	6.996	3.408	368	97
<b>E - PRODUZIONE E DISTRIBUZIONE DI ENERGIA ELETTRICA, GAS E ACQUA</b>	-	<b>12</b>	<b>123</b>	<b>242</b>	<b>385</b>	<b>512</b>	<b>683</b>	<b>673</b>	<b>370</b>	<b>143</b>	<b>32</b>	<b>5</b>
<i>Di cui disoccupati</i>	-	1	11	5	6	2	6	3	4	3	-	-
Imprenditori e liberi professionisti	-	-	2	-	4	2	4	6	1	2	4	2
Lavoratori in proprio	-	-	2	1	4	4	4	9	3	2	-	1
Soci di cooperative	-	-	-	1	-	1	-	2	-	-	-	-
Coadiuvanti	-	-	-	-	-	1	-	-	-	-	-	-
Dirigenti	-	-	-	-	2	1	1	6	14	8	1	-
Direttivi, quadri, impiegati	-	-	33	104	148	197	249	292	160	63	19	-
Altri lavoratori dipendenti	-	12	86	136	227	307	424	358	192	68	8	2
<b>F - COSTRUZIONI</b>	-	<b>1.361</b>	<b>3.763</b>	<b>4.159</b>	<b>3.999</b>	<b>3.865</b>	<b>4.423</b>	<b>5.023</b>	<b>5.278</b>	<b>3.133</b>	<b>723</b>	<b>216</b>
<i>Di cui disoccupati</i>	-	108	342	282	262	208	299	300	312	228	35	2
Imprenditori e liberi professionisti	-	5	105	246	301	369	467	527	555	319	195	114
Lavoratori in proprio	-	16	269	791	1.038	1.155	1.418	1.634	1.561	822	313	60
Soci di cooperative	-	3	27	35	31	26	28	21	21	13	3	3
Coadiuvanti	-	13	94	91	38	21	17	15	15	10	7	-
Dirigenti	-	-	3	18	28	27	50	53	57	14	8	4
Direttivi, quadri, impiegati	-	7	253	445	401	309	289	213	206	97	27	9
Altri lavoratori dipendenti	-	1.317	3.012	2.533	2.162	1.958	2.154	2.560	2.863	1.858	170	26
<b>G - COMMERCIO ALL'INGROSSO E AL DETTAGLIO; RIPARAZIONE DI AUTOVEICOLI, MOTOCICLI E DI BENI PERSONALI E PER LA CASA</b>	-	<b>1.082</b>	<b>4.525</b>	<b>6.326</b>	<b>5.422</b>	<b>4.801</b>	<b>5.027</b>	<b>4.688</b>	<b>4.379</b>	<b>2.743</b>	<b>1.510</b>	<b>1.144</b>
<i>Di cui disoccupati</i>	-	146	383	382	288	239	232	191	194	137	31	2
Imprenditori e liberi professionisti	-	7	240	611	807	780	847	858	800	572	406	352
Lavoratori in proprio	-	23	554	1.438	1.610	1.667	1.928	2.015	1.920	1.308	887	691
Soci di cooperative	-	3	27	55	43	30	31	24	23	13	7	5
Coadiuvanti	-	40	285	280	180	127	95	100	96	81	59	44
Dirigenti	-	-	-	33	34	43	52	59	58	31	18	10
Direttivi, quadri, impiegati	-	35	680	1.222	970	762	776	574	539	231	48	11
Altri lavoratori dipendenti	-	974	2.739	2.687	1.778	1.392	1.298	1.058	943	507	85	31

**Tavola 4.2 segue - Popolazione residente attiva e non attiva per classe di età e sesso; attiva per sezione di attività economica e posizione nella professione; non attiva per condizione non professionale**

ATTIVITÀ ECONOMICHE POSIZIONE NELLA PROFESSIONE	CLASSI DI ETÀ (anni)											
	Meno di 14	14-19	20-24	25-29	30-34	35-39	40-44	45-49	50-54	55-59	60-64	65 e più
<b>MASCHI</b>												
<b>H - ALBERGHI E RISTORANTI</b>	<b>496</b>	<b>1.425</b>	<b>1.566</b>	<b>1.243</b>	<b>1.081</b>	<b>1.086</b>	<b>1.073</b>	<b>1.103</b>	<b>637</b>	<b>356</b>	<b>218</b>	
<i>Di cui disoccupati</i>	132	296	223	168	131	140	152	122	63	21	2	
Imprenditori e liberi professionisti	5	45	146	131	140	130	144	151	84	75	50	
Lavoratori in proprio	9	181	378	402	404	445	416	450	286	188	140	
Soci di cooperative	1	17	25	15	10	10	5	9	6	2	2	
Coadiuvanti	42	147	130	94	45	54	67	71	45	28	14	
Dirigenti	-	3	10	7	9	9	16	8	9	4	3	
Direttivi, quadri, impiegati	11	69	100	87	59	59	59	51	16	7	1	
Altri lavoratori dipendenti	428	963	779	507	414	379	366	363	191	52	8	
<b>I - TRASPORTI, MAGAZZINAGGIO E COMUNICAZIONI</b>	<b>74</b>	<b>1.333</b>	<b>2.865</b>	<b>3.544</b>	<b>3.587</b>	<b>4.367</b>	<b>3.593</b>	<b>2.963</b>	<b>1.412</b>	<b>503</b>	<b>181</b>	
<i>Di cui disoccupati</i>	17	117	159	124	104	88	92	74	82	10	2	
Imprenditori e liberi professionisti	-	24	82	89	90	123	114	119	87	75	64	
Lavoratori in proprio	5	120	280	378	368	371	364	416	285	185	76	
Soci di cooperative	5	89	116	142	149	152	93	81	43	17	3	
Coadiuvanti	2	36	34	22	16	9	12	12	11	3	5	
Dirigenti	-	1	16	41	38	86	81	95	70	35	10	
Direttivi, quadri, impiegati	9	328	886	1.131	1.145	1.444	1.226	904	342	107	10	
Altri lavoratori dipendenti	53	735	1.451	1.741	1.781	2.182	1.703	1.336	574	81	13	
<b>J - INTERMEDIAZIONE MONETARIA E FINANZIARIA</b>	<b>18</b>	<b>589</b>	<b>1.457</b>	<b>1.623</b>	<b>1.386</b>	<b>1.527</b>	<b>1.267</b>	<b>1.175</b>	<b>533</b>	<b>148</b>	<b>35</b>	
<i>Di cui disoccupati</i>	4	26	31	30	14	12	12	12	4	2	-	
Imprenditori e liberi professionisti	-	31	118	126	112	105	94	98	46	34	20	
Lavoratori in proprio	1	13	42	59	38	30	44	35	10	20	4	
Soci di cooperative	1	1	1	1	2	1	2	-	-	-	-	
Coadiuvanti	1	3	5	2	-	-	2	-	-	-	-	
Dirigenti	-	-	4	32	65	78	120	167	87	21	6	
Direttivi, quadri, impiegati	12	508	1.191	1.343	1.112	1.246	952	827	369	65	4	
Altri lavoratori dipendenti	3	33	96	60	57	67	53	48	21	8	1	
<b>K - ATTIVITÀ IMMOBILIARI, NOLEGGIO, INFORMATICA, RICERCA, ALTRE ATTIVITÀ PROFESSIONALI E IMPRENDITORIALI</b>	<b>111</b>	<b>1.231</b>	<b>2.289</b>	<b>2.461</b>	<b>2.122</b>	<b>1.859</b>	<b>1.470</b>	<b>1.248</b>	<b>787</b>	<b>531</b>	<b>538</b>	
<i>Di cui disoccupati</i>	14	105	101	80	49	49	35	39	24	4	1	
Imprenditori e liberi professionisti	5	149	675	1.038	1.077	928	705	647	405	375	439	
Lavoratori in proprio	2	79	196	255	219	175	165	141	108	73	72	
Soci di cooperative	11	45	70	58	40	28	27	27	16	2	2	
Coadiuvanti	6	26	25	13	9	5	7	4	8	2	2	
Dirigenti	-	3	12	32	42	60	53	41	20	12	8	
Direttivi, quadri, impiegati	15	471	855	703	482	410	260	157	78	32	8	
Altri lavoratori dipendenti	72	458	456	362	253	253	253	231	152	35	7	
<b>L - PUBBLICA AMMINISTRAZIONE E DIFESA; ASSICURAZIONE SOCIALE OBBLIGATORIA</b>	<b>235</b>	<b>2.793</b>	<b>5.452</b>	<b>5.119</b>	<b>4.345</b>	<b>4.555</b>	<b>3.650</b>	<b>3.182</b>	<b>1.579</b>	<b>665</b>	<b>114</b>	
<i>Di cui disoccupati</i>	11	68	38	38	22	21	11	14	18	1	1	
Imprenditori e liberi professionisti	1	7	6	11	12	14	6	4	3	6	4	
Lavoratori in proprio	-	8	18	14	15	19	9	13	14	10	4	
Soci di cooperative	1	7	9	6	3	2	2	2	2	-	-	
Coadiuvanti	3	2	2	1	3	1	1	1	2	-	-	
Dirigenti	-	1	31	66	131	215	255	307	262	136	36	
Direttivi, quadri, impiegati	42	503	1.312	1.796	1.862	1.943	1.536	1.328	629	345	36	
Altri lavoratori dipendenti	188	2.265	4.074	3.225	2.319	2.361	1.841	1.527	667	168	34	
<b>M - ISTRUZIONE</b>	<b>15</b>	<b>175</b>	<b>689</b>	<b>1.309</b>	<b>1.394</b>	<b>1.599</b>	<b>1.346</b>	<b>1.250</b>	<b>670</b>	<b>316</b>	<b>142</b>	
<i>Di cui disoccupati</i>	7	22	42	54	30	25	8	13	5	1	-	
Imprenditori e liberi professionisti	-	5	23	50	38	44	28	28	9	9	10	
Lavoratori in proprio	-	3	12	19	19	26	27	22	13	4	11	
Soci di cooperative	-	5	3	5	4	-	2	3	1	-	-	
Coadiuvanti	-	2	10	3	5	4	1	3	-	1	1	
Dirigenti	-	-	10	30	70	116	144	150	69	54	58	
Direttivi, quadri, impiegati	3	94	464	964	1.026	1.164	880	719	382	170	50	
Altri lavoratori dipendenti	12	66	167	238	232	245	264	325	196	78	12	
<b>N - SANITÀ E ALTRI SERVIZI SOCIALI</b>	<b>33</b>	<b>337</b>	<b>921</b>	<b>1.423</b>	<b>1.863</b>	<b>1.761</b>	<b>1.105</b>	<b>865</b>	<b>526</b>	<b>326</b>	<b>315</b>	
<i>Di cui disoccupati</i>	11	17	33	42	18	12	7	7	8	2	-	
Imprenditori e liberi professionisti	-	7	110	337	516	285	117	91	112	120	222	
Lavoratori in proprio	3	13	80	114	74	66	42	30	24	27	10	
Soci di cooperative	-	19	30	21	7	1	4	7	3	-	1	
Coadiuvanti	-	4	4	3	-	3	4	4	2	2	2	
Dirigenti	-	-	5	30	81	160	111	100	89	96	34	
Direttivi, quadri, impiegati	9	115	286	445	630	647	326	211	101	45	20	
Altri lavoratori dipendenti	21	179	406	473	555	599	501	422	195	36	26	

**Tavola 4.2 segue - Popolazione residente attiva e non attiva per classe di età e sesso; attiva per sezione di attività economica e posizione nella professione; non attiva per condizione non professionale**

ATTIVITÀ ECONOMICHE POSIZIONE NELLA PROFESSIONE	CLASSI DI ETÀ (anni)											
	Meno di 14	14-19	20-24	25-29	30-34	35-39	40-44	45-49	50-54	55-59	60-64	65 e più
	<b>MASCHI</b>											
<b>O - ALTRI SERVIZI PUBBLICI, SOCIALI E PERSONALI</b>	-	137	693	1.001	1.075	861	873	788	779	525	276	211
<i>Di cui disoccupati</i>	-	30	102	105	92	45	50	48	42	44	11	-
Imprenditori e liberi professionisti	-	1	54	148	152	115	98	92	76	33	39	35
Lavoratori in proprio	-	7	81	157	201	168	197	194	200	153	97	78
Soci di cooperative	-	-	18	34	36	24	19	16	11	7	6	1
Coadiuvanti	-	9	24	26	10	8	5	7	3	9	2	1
Dirigenti	-	-	2	12	28	39	63	51	62	29	25	31
Direttivi, quadri, impiegati	-	6	114	237	294	255	247	193	157	120	61	53
Altri lavoratori dipendenti	-	114	400	387	354	252	244	235	270	174	46	12
<b>P - SERVIZI DOMESTICI PRESSO FAMIGLIE E CONVIVENZE</b>	-	8	26	59	54	52	69	58	64	45	11	5
<i>Di cui disoccupati</i>	-	5	7	19	5	7	9	7	5	8	2	-
Imprenditori e liberi professionisti	-	-	-	-	-	-	-	-	-	-	-	-
Lavoratori in proprio	-	1	2	8	5	3	10	3	7	5	2	1
Soci di cooperative	-	-	1	-	-	1	1	-	-	-	-	-
Coadiuvanti	-	-	-	1	-	-	-	-	1	1	-	-
Dirigenti	-	-	-	-	-	-	-	-	-	-	-	-
Direttivi, quadri, impiegati	-	1	-	-	3	-	1	1	1	-	-	-
Altri lavoratori dipendenti	-	6	23	50	46	48	57	54	55	39	9	4
<b>Q - ORGANIZZAZIONI ED ORGANISMI EXTRATERRITORIALI</b>	-	-	3	16	27	28	17	15	29	16	5	2
<i>Di cui disoccupati</i>	-	-	-	1	-	-	3	3	-	-	-	-
Imprenditori e liberi professionisti	-	-	-	-	1	1	2	-	1	-	-	-
Lavoratori in proprio	-	-	-	1	2	1	-	-	-	-	-	-
Soci di cooperative	-	-	-	-	-	-	-	-	-	-	-	-
Coadiuvanti	-	-	-	-	-	-	-	-	-	-	-	-
Dirigenti	-	-	-	-	1	3	2	1	1	3	1	-
Direttivi, quadri, impiegati	-	-	3	13	18	16	8	8	9	6	2	1
Altri lavoratori dipendenti	-	-	-	2	5	7	5	6	18	7	2	1
<b>In cerca di prima occupazione</b>	-	2.673	3.115	1.277	383	152	18	-	-	-	-	-
<b>TOTALE POPOLAZIONE ATTIVA</b>	-	10.103	33.425	44.356	41.252	38.198	41.833	38.171	35.321	19.944	8.383	4.738
Scolari e studenti	40.454	33.339	9.135	2.795	458	122	15	-	-	-	-	-
Casalinghe	-	-	-	-	-	-	-	-	-	-	-	-
Ritirati dal lavoro	-	300	58	95	140	258	926	2.262	6.801	13.338	22.941	75.468
Altri	25.527	2.016	2.875	1.103	668	699	883	1.045	1.578	1.877	2.106	6.459
<b>TOTALE POPOLAZIONE NON ATTIVA</b>	65.981	35.655	12.068	3.993	1.266	1.079	1.824	3.307	8.379	15.215	25.047	81.927

**Tavola 4.2 segue - Popolazione residente attiva e non attiva per classe di età e sesso; attiva per sezione di attività economica e posizione nella professione; non attiva per condizione non professionale**

ATTIVITÀ ECONOMICHE POSIZIONE NELLA PROFESSIONE	CLASSI DI ETÀ (anni)											
	Meno di 14	14-19	20-24	25-29	30-34	35-39	40-44	45-49	50-54	55-59	60-64	65 e più
<b>FEMMINE</b>												
<b>Condizione professionale</b>	-	<b>5.701</b>	<b>25.490</b>	<b>32.597</b>	<b>28.303</b>	<b>24.843</b>	<b>23.333</b>	<b>17.975</b>	<b>13.912</b>	<b>6.367</b>	<b>2.505</b>	<b>1.832</b>
<i>Di cui disoccupati</i>	-	992	3.156	3.278	2.011	1.354	1.026	766	521	100	21	2
Imprenditori e liberi professionisti	-	31	569	1.307	1.464	1.345	1.312	1.097	951	599	344	312
Lavoratori in proprio	-	111	1.141	2.695	2.582	2.686	3.352	3.097	2.955	1.983	811	764
Soci di cooperative	-	35	309	521	284	247	230	211	166	58	18	16
Coadiuvanti	-	177	620	959	863	840	1.167	1.141	1.083	653	255	233
Dirigenti	-	-	14	108	157	219	248	196	158	74	54	31
Direttivi, quadri, impiegati	-	674	9.729	14.333	13.653	11.523	9.071	5.406	3.387	1.329	490	188
Altri lavoratori dipendenti	-	4.673	13.108	12.674	9.300	7.983	7.953	6.827	5.212	1.671	533	288
<b>A - AGRICOLTURA, CACCIA E SILVICOLTURA</b>	-	<b>144</b>	<b>521</b>	<b>687</b>	<b>649</b>	<b>623</b>	<b>853</b>	<b>905</b>	<b>1.159</b>	<b>1.002</b>	<b>240</b>	<b>160</b>
<i>Di cui disoccupati</i>	-	45	152	113	51	34	28	23	13	1	-	-
Imprenditori e liberi professionisti	-	2	27	35	76	68	106	92	130	106	39	27
Lavoratori in proprio	-	11	61	147	208	275	424	483	676	656	126	88
Soci di cooperative	-	1	2	6	3	3	3	4	4	4	1	1
Coadiuvanti	-	27	82	133	126	105	133	166	213	172	54	33
Dirigenti	-	-	1	2	2	4	5	6	5	3	1	-
Direttivi, quadri, impiegati	-	9	68	82	52	44	27	19	5	6	1	-
Altri lavoratori dipendenti	-	94	280	282	182	124	155	135	126	55	18	11
<b>B - PESCA, PISCICOLTURA E SERVIZI CONNESSI</b>	-	<b>3</b>	<b>15</b>	<b>21</b>	<b>13</b>	<b>12</b>	<b>12</b>	<b>15</b>	<b>6</b>	<b>4</b>	<b>1</b>	<b>-</b>
<i>Di cui disoccupati</i>	-	2	3	2	1	-	1	-	1	-	-	-
Imprenditori e liberi professionisti	-	-	1	2	2	3	1	1	-	2	-	-
Lavoratori in proprio	-	-	1	3	2	-	1	5	4	1	1	-
Soci di cooperative	-	-	-	1	-	-	-	2	-	1	-	-
Coadiuvanti	-	-	-	1	1	-	2	1	-	-	-	-
Dirigenti	-	-	-	-	1	-	-	-	-	-	-	-
Direttivi, quadri, impiegati	-	1	6	7	5	3	1	-	-	-	-	-
Altri lavoratori dipendenti	-	2	7	7	2	6	7	5	1	-	-	-
<b>C - ESTRAZIONE DI MINERALI</b>	-	<b>1</b>	<b>17</b>	<b>20</b>	<b>14</b>	<b>8</b>	<b>6</b>	<b>-</b>	<b>6</b>	<b>2</b>	<b>1</b>	<b>-</b>
<i>Di cui disoccupati</i>	-	-	-	4	2	1	-	-	2	-	-	-
Imprenditori e liberi professionisti	-	-	1	-	-	-	-	-	-	1	1	-
Lavoratori in proprio	-	-	-	-	-	1	-	-	-	-	-	-
Soci di cooperative	-	-	-	-	-	-	-	-	-	-	-	-
Coadiuvanti	-	-	-	-	-	-	1	-	-	-	-	-
Dirigenti	-	-	-	1	-	-	-	-	-	-	-	-
Direttivi, quadri, impiegati	-	1	16	16	12	7	5	-	3	1	-	-
Altri lavoratori dipendenti	-	-	-	3	2	-	-	-	3	-	-	-
<b>D - ATTIVITÀ MANIFATTURIERE</b>	-	<b>2.097</b>	<b>7.325</b>	<b>6.856</b>	<b>4.992</b>	<b>4.372</b>	<b>4.501</b>	<b>3.644</b>	<b>2.472</b>	<b>582</b>	<b>156</b>	<b>111</b>
<i>Di cui disoccupati</i>	-	238	830	654	436	369	277	239	160	15	3	1
Imprenditori e liberi professionisti	-	5	91	130	147	145	184	150	126	52	32	32
Lavoratori in proprio	-	20	155	291	311	336	382	342	267	140	48	35
Soci di cooperative	-	4	40	54	34	28	18	8	20	7	1	1
Coadiuvanti	-	25	50	104	101	111	164	143	131	61	15	15
Dirigenti	-	-	2	19	17	14	19	15	15	2	1	5
Direttivi, quadri, impiegati	-	123	1.794	2.021	1.566	1.213	961	551	248	39	13	6
Altri lavoratori dipendenti	-	1.920	5.193	4.237	2.816	2.525	2.773	2.435	1.665	281	46	17
<b>E - PRODUZIONE E DISTRIBUZIONE DI ENERGIA ELETTRICA, GAS E ACQUA</b>	-	<b>4</b>	<b>48</b>	<b>59</b>	<b>75</b>	<b>77</b>	<b>73</b>	<b>25</b>	<b>26</b>	<b>5</b>	<b>1</b>	<b>-</b>
<i>Di cui disoccupati</i>	-	3	7	5	2	3	3	-	1	1	-	-
Imprenditori e liberi professionisti	-	-	2	1	1	-	1	-	-	-	-	-
Lavoratori in proprio	-	-	-	-	-	2	1	1	1	-	-	-
Soci di cooperative	-	-	-	1	-	-	-	-	1	-	-	-
Coadiuvanti	-	1	-	1	-	1	1	1	-	-	-	-
Dirigenti	-	-	-	-	1	-	1	-	-	-	-	-
Direttivi, quadri, impiegati	-	2	39	52	66	70	61	21	19	4	-	-
Altri lavoratori dipendenti	-	1	7	4	7	4	8	2	5	1	1	-
<b>F - COSTRUZIONI</b>	-	<b>80</b>	<b>543</b>	<b>502</b>	<b>343</b>	<b>293</b>	<b>250</b>	<b>181</b>	<b>109</b>	<b>41</b>	<b>16</b>	<b>14</b>
<i>Di cui disoccupati</i>	-	21	70	51	28	20	16	9	10	1	-	-
Imprenditori e liberi professionisti	-	1	18	22	29	26	33	25	21	7	2	7
Lavoratori in proprio	-	5	16	22	28	21	29	24	16	9	5	3
Soci di cooperative	-	-	3	2	4	3	2	1	1	-	-	-
Coadiuvanti	-	7	8	20	27	35	45	40	24	12	5	2
Dirigenti	-	-	1	5	3	4	2	5	2	1	-	-
Direttivi, quadri, impiegati	-	26	414	379	226	173	113	67	30	8	2	1
Altri lavoratori dipendenti	-	41	83	52	26	31	26	19	15	4	2	1
<b>G - COMMERCIO ALL'INGROSSO E AL DETTAGLIO; RIPARAZIONE DI AUTOVEICOLI, MOTOCICLI E DI BENI PERSONALI E PER LA CASA</b>	-	<b>1.072</b>	<b>4.969</b>	<b>5.873</b>	<b>4.424</b>	<b>3.964</b>	<b>4.122</b>	<b>3.364</b>	<b>2.762</b>	<b>1.392</b>	<b>680</b>	<b>696</b>
<i>Di cui disoccupati</i>	-	203	614	729	475	332	258	178	110	15	4	-
Imprenditori e liberi professionisti	-	7	147	294	332	329	399	386	356	220	134	138
Lavoratori in proprio	-	34	400	980	943	1.017	1.237	1.140	1.071	668	368	422
Soci di cooperative	-	7	18	43	22	21	22	23	14	6	2	3
Coadiuvanti	-	42	253	371	366	339	529	477	474	263	117	92
Dirigenti	-	-	2	7	13	4	4	10	5	1	1	-
Direttivi, quadri, impiegati	-	136	1.673	1.975	1.446	1.177	1.029	668	375	92	26	19
Altri lavoratori dipendenti	-	846	2.476	2.203	1.302	1.077	902	660	467	142	32	22



**Tavola 4.2 segue - Popolazione residente attiva e non attiva per classe di età e sesso; attiva per sezione di attività economica e posizione nella professione; non attiva per condizione non professionale**

ATTIVITÀ ECONOMICHE POSIZIONE NELLA PROFESSIONE	CLASSI DI ETÀ (anni)											
	Meno di 14	14-19	20-24	25-29	30-34	35-39	40-44	45-49	50-54	55-59	60-64	65 e più
<b>FEMMINE</b>												
<b>H - ALBERGHI E RISTORANTI</b>	-	<b>884</b>	<b>2.403</b>	<b>2.551</b>	<b>1.594</b>	<b>1.429</b>	<b>1.595</b>	<b>1.452</b>	<b>1.293</b>	<b>647</b>	<b>307</b>	<b>299</b>
<i>Di cui disoccupati</i>	-	293	645	568	292	174	165	111	83	27	3	1
Imprenditori e liberi professionisti	-	5	66	113	100	100	130	119	97	87	41	50
Lavoratori in proprio	-	20	199	424	395	380	453	434	413	262	157	144
Soci di cooperative	-	5	24	48	20	18	24	19	18	5	2	3
Coadiuvanti	-	51	149	189	140	143	191	203	166	100	40	49
Dirigenti	-	-	3	9	11	5	6	5	4	1	1	2
Direttivi, quadri, impiegati	-	28	179	190	105	64	58	41	31	8	3	8
Altri lavoratori dipendenti	-	775	1.783	1.578	823	719	733	631	564	184	63	43
<b>I - TRASPORTI, MAGAZZINAGGIO E COMUNICAZIONI</b>	-	<b>44</b>	<b>708</b>	<b>1.134</b>	<b>1.472</b>	<b>934</b>	<b>722</b>	<b>562</b>	<b>326</b>	<b>137</b>	<b>60</b>	<b>20</b>
<i>Di cui disoccupati</i>	-	5	97	88	62	37	29	17	9	2	-	-
Imprenditori e liberi professionisti	-	-	5	26	34	26	24	31	19	12	12	8
Lavoratori in proprio	-	2	5	26	25	32	32	23	22	11	6	5
Soci di cooperative	-	-	9	4	6	3	5	6	5	-	-	-
Coadiuvanti	-	4	2	13	16	23	23	22	11	7	5	2
Dirigenti	-	-	1	5	5	11	8	17	18	7	2	-
Direttivi, quadri, impiegati	-	24	583	918	1.144	736	558	395	212	72	26	4
Altri lavoratori dipendenti	-	14	103	142	242	103	72	68	39	28	9	1
<b>J - INTERMEDIAZIONE MONETARIA E FINANZIARIA</b>	-	<b>70</b>	<b>1.029</b>	<b>1.327</b>	<b>947</b>	<b>701</b>	<b>491</b>	<b>326</b>	<b>190</b>	<b>57</b>	<b>16</b>	<b>6</b>
<i>Di cui disoccupati</i>	-	8	69	83	39	34	12	16	6	-	-	-
Imprenditori e liberi professionisti	-	2	19	29	22	22	24	21	13	10	2	1
Lavoratori in proprio	-	3	10	15	20	21	19	16	7	1	1	-
Soci di cooperative	-	1	3	1	1	-	-	3	1	1	-	-
Coadiuvanti	-	-	4	5	4	7	9	11	5	2	1	1
Dirigenti	-	-	1	2	-	2	4	4	-	3	-	-
Direttivi, quadri, impiegati	-	52	968	1.235	872	633	421	249	151	36	9	4
Altri lavoratori dipendenti	-	12	24	40	28	16	14	22	13	4	3	-
<b>K - ATTIVITÀ IMMOBILIARI, NOLEGGIO, INFORMATICA, RICERCA, ALTRE ATTIVITÀ PROFESSIONALI E IMPRENDITORIALI</b>	-	<b>302</b>	<b>2.700</b>	<b>3.373</b>	<b>2.329</b>	<b>1.677</b>	<b>1.452</b>	<b>1.146</b>	<b>936</b>	<b>329</b>	<b>129</b>	<b>64</b>
<i>Di cui disoccupati</i>	-	50	218	273	162	94	69	49	38	10	-	-
Imprenditori e liberi professionisti	-	4	90	302	340	271	194	125	85	45	34	14
Lavoratori in proprio	-	4	79	190	153	135	154	137	108	57	23	16
Soci di cooperative	-	10	106	163	89	109	94	91	79	24	6	3
Coadiuvanti	-	3	18	34	36	34	30	25	13	10	4	7
Dirigenti	-	-	2	8	9	8	12	4	4	2	1	-
Direttivi, quadri, impiegati	-	127	1.870	2.047	1.188	645	381	240	128	33	13	5
Altri lavoratori dipendenti	-	154	535	629	514	475	587	524	519	158	48	19
<b>L - PUBBLICA AMMINISTRAZIONE E DIFESA; ASSICURAZIONE SOCIALE OBBLIGATORIA</b>	-	<b>112</b>	<b>849</b>	<b>2.244</b>	<b>3.087</b>	<b>2.669</b>	<b>2.032</b>	<b>1.219</b>	<b>755</b>	<b>365</b>	<b>146</b>	<b>54</b>
<i>Di cui disoccupati</i>	-	18	59	70	54	30	17	16	5	1	1	-
Imprenditori e liberi professionisti	-	1	2	15	12	10	4	3	5	4	2	1
Lavoratori in proprio	-	-	3	6	5	1	2	-	-	-	1	1
Soci di cooperative	-	-	-	2	1	1	2	1	1	-	-	-
Coadiuvanti	-	1	1	1	-	2	-	1	3	2	2	4
Dirigenti	-	-	1	23	35	51	68	53	36	10	13	3
Direttivi, quadri, impiegati	-	55	575	1.670	2.545	2.195	1.575	862	501	227	83	14
Altri lavoratori dipendenti	-	55	267	527	489	409	381	297	209	122	45	31
<b>M - ISTRUZIONE</b>	-	<b>60</b>	<b>732</b>	<b>2.582</b>	<b>3.631</b>	<b>3.984</b>	<b>3.715</b>	<b>2.487</b>	<b>1.906</b>	<b>970</b>	<b>419</b>	<b>137</b>
<i>Di cui disoccupati</i>	-	8	77	224	150	72	36	27	12	2	2	-
Imprenditori e liberi professionisti	-	-	20	64	62	48	39	28	19	13	4	2
Lavoratori in proprio	-	2	6	47	62	41	52	26	30	19	4	5
Soci di cooperative	-	1	15	25	12	7	4	8	2	6	1	3
Coadiuvanti	-	3	4	15	14	10	11	13	12	6	3	9
Dirigenti	-	-	-	14	27	54	61	54	40	30	20	13
Direttivi, quadri, impiegati	-	34	506	1.887	2.784	3.147	2.867	1.773	1.283	640	252	67
Altri lavoratori dipendenti	-	20	181	530	670	677	681	585	520	256	135	38
<b>N - SANITÀ E ALTRI SERVIZI SOCIALI</b>	-	<b>151</b>	<b>1.809</b>	<b>3.054</b>	<b>3.203</b>	<b>2.804</b>	<b>2.114</b>	<b>1.498</b>	<b>1.032</b>	<b>447</b>	<b>163</b>	<b>148</b>
<i>Di cui disoccupati</i>	-	17	82	124	100	61	37	28	19	4	1	-
Imprenditori e liberi professionisti	-	-	20	127	211	217	85	46	28	14	26	14
Lavoratori in proprio	-	1	15	54	50	48	39	31	25	13	4	7
Soci di cooperative	-	4	65	113	64	34	42	35	10	1	2	-
Coadiuvanti	-	1	5	18	11	7	8	6	11	7	4	9
Dirigenti	-	-	-	8	27	54	49	16	15	8	13	6
Direttivi, quadri, impiegati	-	28	692	1.268	1.196	1.081	771	389	267	123	47	42
Altri lavoratori dipendenti	-	117	1.012	1.466	1.644	1.363	1.120	975	656	281	67	70

**Tavola 4.2 segue - Popolazione residente attiva e non attiva per classe di età e sesso; attiva per sezione di attività economica e posizione nella professione; non attiva per condizione non professionale**

ATTIVITÀ ECONOMICHE POSIZIONE NELLA PROFESSIONE	CLASSI DI ETÀ (anni)											
	Meno di 14	14-19	20-24	25-29	30-34	35-39	40-44	45-49	50-54	55-59	60-64	65 e più
<b>FEMMINE</b>												
<b>O - ALTRI SERVIZI PUBBLICI, SOCIALI E PERSONALI</b>	-	<b>623</b>	<b>1.564</b>	<b>1.911</b>	<b>1.263</b>	<b>985</b>	<b>1.045</b>	<b>808</b>	<b>561</b>	<b>248</b>	<b>123</b>	<b>98</b>
<i>Di cui disoccupati</i>	-	71	184	210	112	69	50	29	26	14	3	-
Imprenditori e liberi professionisti	-	4	58	142	94	78	86	68	51	26	15	18
Lavoratori in proprio	-	5	163	444	348	332	467	387	264	113	61	30
Soci di cooperative	-	1	19	56	24	18	9	7	6	2	2	2
Coadiuvanti	-	11	40	49	20	20	19	26	18	8	4	8
Dirigenti	-	-	-	5	6	7	8	7	13	6	1	2
Direttivi, quadri, impiegati	-	25	322	552	407	305	218	113	98	33	14	17
Altri lavoratori dipendenti	-	577	962	663	364	225	238	200	111	60	26	21
<b>P - SERVIZI DOMESTICI PRESSO FAMIGLIE E CONVIVENZE</b>	-	<b>54</b>	<b>247</b>	<b>368</b>	<b>236</b>	<b>278</b>	<b>330</b>	<b>326</b>	<b>357</b>	<b>130</b>	<b>46</b>	<b>25</b>
<i>Di cui disoccupati</i>	-	10	48	79	42	22	26	24	25	7	4	-
Imprenditori e liberi professionisti	-	-	2	2	1	2	1	1	1	-	-	-
Lavoratori in proprio	-	4	28	46	30	42	59	46	51	33	6	8
Soci di cooperative	-	1	5	2	4	2	5	3	3	1	1	-
Coadiuvanti	-	1	4	5	1	3	1	5	1	3	1	2
Dirigenti	-	-	-	-	-	-	-	-	-	-	-	-
Direttivi, quadri, impiegati	-	3	16	8	11	4	10	3	5	1	-	1
Altri lavoratori dipendenti	-	45	192	305	189	225	254	268	296	92	38	14
<b>Q - ORGANIZZAZIONI ED ORGANISMI EXTRATERRITORIALI</b>	-	-	<b>11</b>	<b>35</b>	<b>31</b>	<b>33</b>	<b>20</b>	<b>17</b>	<b>16</b>	<b>9</b>	<b>1</b>	<b>-</b>
<i>Di cui disoccupati</i>	-	-	1	1	3	2	2	-	1	-	-	-
Imprenditori e liberi professionisti	-	-	-	3	1	-	1	1	-	-	-	-
Lavoratori in proprio	-	-	-	-	2	2	1	-	-	-	-	-
Soci di cooperative	-	-	-	-	-	-	-	-	1	-	-	-
Coadiuvanti	-	-	-	-	-	-	-	-	-	-	-	-
Dirigenti	-	-	-	-	-	1	1	-	1	-	-	-
Direttivi, quadri, impiegati	-	-	8	26	28	26	15	15	11	6	1	-
Altri lavoratori dipendenti	-	-	3	6	-	4	2	1	3	3	-	-
<b>In cerca di prima occupazione</b>	-	<b>4.212</b>	<b>4.262</b>	<b>2.011</b>	<b>563</b>	<b>239</b>	<b>25</b>	<b>-</b>	<b>-</b>	<b>-</b>	<b>-</b>	<b>-</b>
<b>TOTALE POPOLAZIONE ATTIVA</b>	-	<b>9.913</b>	<b>29.752</b>	<b>34.608</b>	<b>28.866</b>	<b>25.082</b>	<b>23.358</b>	<b>17.975</b>	<b>13.912</b>	<b>6.367</b>	<b>2.505</b>	<b>1.832</b>
Scolari e studenti	38.541	32.607	10.056	2.703	408	126	14	-	-	-	-	-
Casalinghe	-	573	2.607	7.842	10.264	12.700	17.687	20.292	24.509	21.429	19.950	57.661
Ritirati dal lavoro	-	218	58	146	233	610	1.738	2.350	4.138	9.077	14.757	72.607
Altri	24.655	401	436	653	545	509	583	674	865	1.264	1.896	13.649
<b>TOTALE POPOLAZIONE NON ATTIVA</b>	<b>63.196</b>	<b>33.799</b>	<b>13.157</b>	<b>11.344</b>	<b>11.450</b>	<b>13.945</b>	<b>20.022</b>	<b>23.316</b>	<b>29.512</b>	<b>31.770</b>	<b>36.603</b>	<b>143.917</b>

**Tavola 4.3 - Popolazione residente attiva e non attiva per stato civile e sesso; attiva per sezione di attività economica e posizione nella professione; non attiva per condizione non professionale**

ATTIVITÀ ECONOMICHE POSIZIONE NELLA PROFESSIONE	Cellibi e nubili	Coniugati	Separati legalmente	Divorziati	Vedovi	Totale
	<b>TOTALE</b>					
<b>Condizione professionale</b>	<b>164.647</b>	<b>297.747</b>	<b>11.648</b>	<b>8.889</b>	<b>8.033</b>	<b>490.964</b>
<i>Di cui disoccupati</i>	14.522	9.818	1.025	780	325	26.470
Imprenditori e liberi professionisti	8.390	26.771	1.101	865	873	38.000
Lavoratori in proprio	15.441	51.687	1.723	1.380	2.074	72.305
Soci di cooperative	1.810	2.654	203	144	83	4.894
Coadiuvanti	3.761	8.118	139	92	152	12.262
Dirigenti	1.122	6.418	252	209	93	8.094
Direttivi, quadri, impiegati	45.332	81.240	3.503	2.857	1.440	134.372
Altri lavoratori dipendenti	88.791	120.859	4.727	3.342	3.318	221.037
<b>A - AGRICOLTURA, CACCIA E SILVICOLTURA</b>	<b>6.280</b>	<b>14.123</b>	<b>204</b>	<b>115</b>	<b>634</b>	<b>21.356</b>
<i>Di cui disoccupati</i>	563	295	18	15	8	899
Imprenditori e liberi professionisti	570	1.829	34	17	105	2.555
Lavoratori in proprio	2.503	7.684	71	48	410	10.716
Soci di cooperative	114	105	2	2	4	227
Coadiuvanti	677	1.274	15	3	33	2.002
Dirigenti	24	116	3	2	2	147
Direttivi, quadri, impiegati	331	509	12	8	9	869
Altri lavoratori dipendenti	2.061	2.606	67	35	71	4.840
<b>B - PESCA, PISCICOLTURA E SERVIZI CONNESSI</b>	<b>354</b>	<b>684</b>	<b>13</b>	<b>13</b>	<b>7</b>	<b>1.071</b>
<i>Di cui disoccupati</i>	27	14	4	4	-	49
Imprenditori e liberi professionisti	15	56	-	-	1	72
Lavoratori in proprio	97	308	3	6	4	418
Soci di cooperative	30	77	3	-	1	111
Coadiuvanti	10	10	-	-	-	20
Dirigenti	1	2	-	-	-	3
Direttivi, quadri, impiegati	22	20	3	-	1	46
Altri lavoratori dipendenti	179	211	4	7	-	401
<b>C - ESTRAZIONE DI MINERALI</b>	<b>228</b>	<b>449</b>	<b>14</b>	<b>9</b>	<b>8</b>	<b>708</b>
<i>Di cui disoccupati</i>	14	11	1	2	-	28
Imprenditori e liberi professionisti	8	32	-	-	1	41
Lavoratori in proprio	13	41	-	-	2	56
Soci di cooperative	-	2	-	1	-	3
Coadiuvanti	2	1	-	-	-	3
Dirigenti	1	11	-	-	-	12
Direttivi, quadri, impiegati	58	73	6	-	1	138
Altri lavoratori dipendenti	146	289	8	8	4	455
<b>D - ATTIVITÀ MANIFATTURIERE</b>	<b>49.388</b>	<b>76.663</b>	<b>2.271</b>	<b>1.583</b>	<b>1.516</b>	<b>131.421</b>
<i>Di cui disoccupati</i>	3.886	2.764	214	154	82	7.100
Imprenditori e liberi professionisti	1.055	4.598	157	107	113	6.030
Lavoratori in proprio	2.274	8.180	229	155	180	11.018
Soci di cooperative	222	324	13	10	12	581
Coadiuvanti	477	1.001	14	7	10	1.509
Dirigenti	142	1.340	35	29	19	1.565
Direttivi, quadri, impiegati	7.717	13.425	426	308	161	22.037
Altri lavoratori dipendenti	37.501	47.795	1.397	967	1.021	88.681
<b>E - PRODUZIONE E DISTRIBUZIONE DI ENERGIA ELETTRICA, GAS E ACQUA</b>	<b>754</b>	<b>2.670</b>	<b>59</b>	<b>63</b>	<b>27</b>	<b>3.573</b>
<i>Di cui disoccupati</i>	41	21	-	3	1	66
Imprenditori e liberi professionisti	9	22	1	-	-	32
Lavoratori in proprio	6	24	1	3	1	35
Soci di cooperative	1	5	-	-	-	6
Coadiuvanti	1	5	-	-	-	6
Dirigenti	1	31	2	1	-	35
Direttivi, quadri, impiegati	331	1.179	33	39	17	1.599
Altri lavoratori dipendenti	405	1.404	22	20	9	1.860
<b>F - COSTRUZIONI</b>	<b>13.205</b>	<b>23.702</b>	<b>617</b>	<b>444</b>	<b>347</b>	<b>38.315</b>
<i>Di cui disoccupati</i>	1.473	940	80	82	29	2.604
Imprenditori e liberi professionisti	528	2.701	60	51	54	3.394
Lavoratori in proprio	1.841	7.017	177	114	106	9.255
Soci di cooperative	101	119	3	2	2	227
Coadiuvanti	223	313	4	1	5	546
Dirigenti	37	224	14	8	2	285
Direttivi, quadri, impiegati	1.503	2.060	62	53	17	3.695
Altri lavoratori dipendenti	8.972	11.268	297	215	161	20.913
<b>G - COMMERCIO ALL'INGROSSO E AL DETTAGLIO; RIPARAZIONE DI AUTOVEICOLI, MOTOCICLI E DI BENI PERSONALI E PER LA CASA</b>	<b>24.550</b>	<b>45.610</b>	<b>1.811</b>	<b>1.440</b>	<b>1.554</b>	<b>74.965</b>
<i>Di cui disoccupati</i>	2.701	2.001	217	162	62	5.143
Imprenditori e liberi professionisti	1.757	6.444	297	240	284	9.022
Lavoratori in proprio	4.366	16.048	577	518	812	22.321
Soci di cooperative	153	268	8	6	7	442
Coadiuvanti	1.185	3.372	51	41	61	4.710
Dirigenti	62	305	8	8	2	385
Direttivi, quadri, impiegati	5.616	8.001	370	307	170	14.464
Altri lavoratori dipendenti	11.411	11.172	500	320	218	23.621

**Tavola 4.3 segue - Popolazione residente attiva e non attiva per stato civile e sesso; attiva per sezione di attività economica e posizione nella professione; non attiva per condizione non professionale**

ATTIVITÀ ECONOMICHE POSIZIONE NELLA PROFESSIONE	Celibi e nubili	Coniugati	Separati legalmente	Divorziati	Vedovi	Totale
<b>TOTALE</b>						
<b>H - ALBERGHI E RISTORANTI</b>	<b>9.520</b>	<b>12.958</b>	<b>889</b>	<b>647</b>	<b>724</b>	<b>24.738</b>
<i>Di cui disoccupati</i>	<i>2.251</i>	<i>1.201</i>	<i>172</i>	<i>133</i>	<i>55</i>	<i>3.812</i>
Imprenditori e liberi professionisti	446	1.345	76	47	95	2.009
Lavoratori in proprio	1.365	4.499	243	188	283	6.578
Soci di cooperative	106	154	14	9	5	288
Coadiuvanti	682	1.393	35	21	27	2.158
Dirigenti	33	79	6	4	3	125
Direttivi, quadri, impiegati	631	502	43	46	12	1.234
Altri lavoratori dipendenti	6.257	4.986	472	332	299	12.346
<b>I - TRASPORTI, MAGAZZINAGGIO E COMUNICAZIONI</b>	<b>8.025</b>	<b>20.864</b>	<b>851</b>	<b>703</b>	<b>298</b>	<b>30.541</b>
<i>Di cui disoccupati</i>	<i>625</i>	<i>476</i>	<i>54</i>	<i>52</i>	<i>8</i>	<i>1.215</i>
Imprenditori e liberi professionisti	205	763	34	29	33	1.064
Lavoratori in proprio	604	2.222	90	78	43	3.037
Soci di cooperative	284	573	34	29	8	928
Coadiuvanti	79	198	7	2	4	290
Dirigenti	61	437	20	24	5	547
Direttivi, quadri, impiegati	3.478	7.987	357	272	110	12.204
Altri lavoratori dipendenti	3.314	8.484	309	269	95	12.471
<b>J - INTERMEDIAZIONE MONETARIA E FINANZIARIA</b>	<b>4.920</b>	<b>9.177</b>	<b>413</b>	<b>282</b>	<b>126</b>	<b>14.918</b>
<i>Di cui disoccupati</i>	<i>224</i>	<i>160</i>	<i>21</i>	<i>6</i>	<i>3</i>	<i>414</i>
Imprenditori e liberi professionisti	267	595	41	33	13	949
Lavoratori in proprio	113	270	11	11	4	409
Soci di cooperative	9	7	2	1	1	20
Coadiuvanti	14	47	1	-	-	62
Dirigenti	34	532	15	10	5	596
Direttivi, quadri, impiegati	4.277	7.352	321	213	96	12.259
Altri lavoratori dipendenti	206	374	22	14	7	623
<b>K - ATTIVITÀ IMMOBILIARI, NOLEGGIO, INFORMATICA, RICERCA, ALTRE ATTIVITÀ PROFESSIONALI E IMPRENDITORIALI</b>	<b>10.707</b>	<b>16.342</b>	<b>937</b>	<b>641</b>	<b>457</b>	<b>29.084</b>
<i>Di cui disoccupati</i>	<i>766</i>	<i>536</i>	<i>90</i>	<i>52</i>	<i>20</i>	<i>1.464</i>
Imprenditori e liberi professionisti	2.070	5.335	248	201	93	7.947
Lavoratori in proprio	708	1.609	91	72	61	2.541
Soci di cooperative	363	585	80	50	22	1.100
Coadiuvanti	114	195	5	3	4	321
Dirigenti	61	248	10	11	3	333
Direttivi, quadri, impiegati	5.066	4.655	211	158	58	10.148
Altri lavoratori dipendenti	2.325	3.715	292	146	216	6.694
<b>L - PUBBLICA AMMINISTRAZIONE E DIFESA; ASSICURAZIONE SOCIALE OBBLIGATORIA</b>	<b>13.233</b>	<b>29.579</b>	<b>1.062</b>	<b>823</b>	<b>524</b>	<b>45.221</b>
<i>Di cui disoccupati</i>	<i>279</i>	<i>194</i>	<i>22</i>	<i>16</i>	<i>3</i>	<i>514</i>
Imprenditori e liberi professionisti	37	85	4	5	2	133
Lavoratori in proprio	31	108	4	-	2	145
Soci di cooperative	16	22	3	-	1	42
Coadiuvanti	22	11	-	-	-	33
Dirigenti	197	1.422	51	40	23	1.733
Direttivi, quadri, impiegati	5.970	14.235	619	541	269	21.634
Altri lavoratori dipendenti	6.960	13.696	381	237	227	21.501
<b>M - ISTRUZIONE</b>	<b>7.825</b>	<b>19.514</b>	<b>847</b>	<b>772</b>	<b>770</b>	<b>29.528</b>
<i>Di cui disoccupati</i>	<i>400</i>	<i>371</i>	<i>20</i>	<i>17</i>	<i>9</i>	<i>817</i>
Imprenditori e liberi professionisti	184	320	14	17	8	543
Lavoratori in proprio	140	276	14	9	11	450
Soci di cooperative	55	47	2	1	2	107
Coadiuvanti	65	60	1	4	-	130
Dirigenti	194	741	36	29	14	1.014
Direttivi, quadri, impiegati	5.535	14.147	600	537	337	21.156
Altri lavoratori dipendenti	1.452	3.923	180	175	398	6.128
<b>N - SANITÀ E ALTRI SERVIZI SOCIALI</b>	<b>8.051</b>	<b>15.456</b>	<b>964</b>	<b>811</b>	<b>616</b>	<b>25.898</b>
<i>Di cui disoccupati</i>	<i>324</i>	<i>231</i>	<i>37</i>	<i>26</i>	<i>12</i>	<i>630</i>
Imprenditori e liberi professionisti	664	1.873	66	64	38	2.705
Lavoratori in proprio	214	482	33	27	14	770
Soci di cooperative	223	186	24	19	11	463
Coadiuvanti	49	57	2	4	3	115
Dirigenti	117	704	37	31	13	902
Direttivi, quadri, impiegati	3.036	5.020	303	263	137	8.759
Altri lavoratori dipendenti	3.748	7.134	499	403	400	12.184

**Tavola 4.3 segue - Popolazione residente attiva e non attiva per stato civile e sesso; attiva per sezione di attività economica e posizione nella professione; non attiva per condizione non professionale**

ATTIVITÀ ECONOMICHE POSIZIONE NELLA PROFESSIONE	Celibi e nubili	Coniugati	Separati legalmente	Divorziati	Vedovi	Totale
	<b>TOTALE</b>					
<b>O - ALTRI SERVIZI PUBBLICI, SOCIALI E PERSONALI</b>	<b>6.841</b>	<b>8.344</b>	<b>544</b>	<b>431</b>	<b>288</b>	<b>16.448</b>
<i>Di cui disoccupati</i>	762	454	58	41	22	1.337
Imprenditori e liberi professionisti	566	765	68	52	32	1.483
Lavoratori in proprio	1.059	2.683	155	130	120	4.147
Soci di cooperative	126	165	12	10	5	318
Coadiuvanti	151	165	2	4	5	327
Dirigenti	156	215	15	10	1	397
Direttivi, quadri, impiegati	1.644	1.929	125	103	40	3.841
Altri lavoratori dipendenti	3.139	2.422	167	122	85	5.935
<b>P - SERVIZI DOMESTICI PRESSO FAMIGLIE E CONVIVENZE</b>	<b>861</b>	<b>1.616</b>	<b>143</b>	<b>98</b>	<b>130</b>	<b>2.848</b>
<i>Di cui disoccupati</i>	180	141	16	13	11	361
Imprenditori e liberi professionisti	2	6	1	1	-	10
Lavoratori in proprio	102	233	24	20	21	400
Soci di cooperative	7	14	3	4	2	30
Coadiuvanti	10	16	2	2	-	30
Dirigenti	-	-	-	-	-	-
Direttivi, quadri, impiegati	36	27	4	1	1	69
Altri lavoratori dipendenti	704	1.320	109	70	106	2.309
<b>Q - ORGANIZZAZIONI ED ORGANISMI EXTRA-TERRITORIALI</b>	<b>105</b>	<b>196</b>	<b>9</b>	<b>14</b>	<b>7</b>	<b>331</b>
<i>Di cui disoccupati</i>	6	8	1	2	-	17
Imprenditori e liberi professionisti	7	2	-	1	1	11
Lavoratori in proprio	5	3	-	1	-	9
Soci di cooperative	-	1	-	-	-	1
Coadiuvanti	-	-	-	-	-	-
Dirigenti	1	11	-	2	1	15
Direttivi, quadri, impiegati	81	119	8	8	4	220
Altri lavoratori dipendenti	11	60	1	2	1	75
<b>In cerca di prima occupazione</b>	<b>17.018</b>	<b>1.714</b>	<b>98</b>	<b>68</b>	<b>32</b>	<b>18.930</b>
<b>TOTALE POPOLAZIONE ATTIVA</b>	<b>181.665</b>	<b>299.461</b>	<b>11.746</b>	<b>8.957</b>	<b>8.065</b>	<b>509.894</b>
Scolari e studenti	169.658	1.017	50	14	34	170.773
Casalinghe	7.203	141.976	1.567	1.451	43.317	195.514
Ritirati dal lavoro	27.223	134.815	2.022	2.940	61.519	228.519
Altri	67.295	14.108	364	491	10.708	92.966
<b>TOTALE POPOLAZIONE NON ATTIVA</b>	<b>271.379</b>	<b>291.916</b>	<b>4.003</b>	<b>4.896</b>	<b>115.578</b>	<b>687.772</b>

**Tavola 4.3 segue - Popolazione residente attiva e non attiva per stato civile e sesso; attiva per sezione di attività economica e posizione nella professione; non attiva per condizione non professionale**

ATTIVITÀ ECONOMICHE POSIZIONE NELLA PROFESSIONE	Celibi e nubili	Coniugati	Separati legalmente	Divorziati	Vedovi	Totale	
		<b>MASCHI</b>					
<b>Condizione professionale</b>	<b>103.732</b>	<b>191.780</b>	<b>5.915</b>	<b>4.253</b>	<b>2.426</b>	<b>308.106</b>	
<i>Di cui disoccupati</i>	<i>8.024</i>	<i>4.246</i>	<i>449</i>	<i>401</i>	<i>123</i>	<i>13.243</i>	
Imprenditori e liberi professionisti	6.174	20.770	789	576	360	28.669	
Lavoratori in proprio	11.452	36.170	1.066	770	670	50.128	
Soci di cooperative	1.130	1.507	80	63	19	2.799	
Coadiuvanti	2.371	1.795	57	32	16	4.271	
Dirigenti	761	5.664	200	152	58	6.835	
Direttivi, quadri, impiegati	20.022	41.854	1.407	967	339	64.589	
Altri lavoratori dipendenti	61.822	84.020	2.316	1.693	964	150.815	
<b>A - AGRICOLTURA, CACCIA E SILVICOLTURA</b>	<b>5.123</b>	<b>8.839</b>	<b>133</b>	<b>82</b>	<b>236</b>	<b>14.413</b>	
<i>Di cui disoccupati</i>	<i>308</i>	<i>114</i>	<i>7</i>	<i>6</i>	<i>4</i>	<i>439</i>	
Imprenditori e liberi professionisti	500	1.267	27	12	41	1.847	
Lavoratori in proprio	2.255	5.064	54	36	152	7.561	
Soci di cooperative	107	84	2	2	-	195	
Coadiuvanti	511	235	6	2	4	758	
Dirigenti	19	94	3	1	1	118	
Direttivi, quadri, impiegati	186	354	5	6	5	556	
Altri lavoratori dipendenti	1.545	1.741	36	23	33	3.378	
<b>B - PESCA, PISCICOLTURA E SERVIZI CONNESSI</b>	<b>325</b>	<b>614</b>	<b>11</b>	<b>13</b>	<b>6</b>	<b>969</b>	
<i>Di cui disoccupati</i>	<i>22</i>	<i>9</i>	<i>4</i>	<i>4</i>	<i>-</i>	<i>39</i>	
Imprenditori e liberi professionisti	11	48	-	-	1	60	
Lavoratori in proprio	95	292	3	6	4	400	
Soci di cooperative	30	73	3	-	1	107	
Coadiuvanti	10	3	-	-	-	13	
Dirigenti	1	1	-	-	-	2	
Direttivi, quadri, impiegati	11	11	1	-	-	23	
Altri lavoratori dipendenti	167	186	4	7	-	364	
<b>C - ESTRAZIONE DI MINERALI</b>	<b>191</b>	<b>415</b>	<b>12</b>	<b>9</b>	<b>6</b>	<b>633</b>	
<i>Di cui disoccupati</i>	<i>10</i>	<i>7</i>	<i>-</i>	<i>2</i>	<i>-</i>	<i>19</i>	
Imprenditori e liberi professionisti	7	31	-	-	-	38	
Lavoratori in proprio	13	40	-	-	2	55	
Soci di cooperative	-	2	-	1	-	3	
Coadiuvanti	2	-	-	-	-	2	
Dirigenti	-	11	-	-	-	11	
Direttivi, quadri, impiegati	26	47	4	-	-	77	
Altri lavoratori dipendenti	143	284	8	8	4	447	
<b>D - ATTIVITÀ MANIFATTURIERE</b>	<b>35.407</b>	<b>55.888</b>	<b>1.381</b>	<b>972</b>	<b>665</b>	<b>94.313</b>	
<i>Di cui disoccupati</i>	<i>2.387</i>	<i>1.266</i>	<i>107</i>	<i>86</i>	<i>32</i>	<i>3.878</i>	
Imprenditori e liberi professionisti	834	3.822	127	86	67	4.936	
Lavoratori in proprio	1.815	6.487	175	118	96	8.691	
Soci di cooperative	134	217	6	4	5	366	
Coadiuvanti	359	219	5	2	2	589	
Dirigenti	115	1.274	30	26	11	1.456	
Direttivi, quadri, impiegati	4.183	8.880	233	134	72	13.502	
Altri lavoratori dipendenti	27.967	34.989	805	600	412	64.773	
<b>E - PRODUZIONE E DISTRIBUZIONE DI ENERGIA ELETTRICA, GAS E ACQUA</b>	<b>633</b>	<b>2.440</b>	<b>48</b>	<b>49</b>	<b>10</b>	<b>3.180</b>	
<i>Di cui disoccupati</i>	<i>28</i>	<i>11</i>	<i>-</i>	<i>2</i>	<i>-</i>	<i>41</i>	
Imprenditori e liberi professionisti	7	19	1	-	-	27	
Lavoratori in proprio	5	21	-	3	1	30	
Soci di cooperative	1	3	-	-	-	4	
Coadiuvanti	-	1	-	-	-	1	
Dirigenti	1	29	2	1	-	33	
Direttivi, quadri, impiegati	232	979	23	27	4	1.265	
Altri lavoratori dipendenti	387	1.388	22	18	5	1.820	
<b>F - COSTRUZIONI</b>	<b>12.273</b>	<b>22.400</b>	<b>558</b>	<b>406</b>	<b>306</b>	<b>35.943</b>	
<i>Di cui disoccupati</i>	<i>1.366</i>	<i>836</i>	<i>74</i>	<i>76</i>	<i>26</i>	<i>2.378</i>	
Imprenditori e liberi professionisti	496	2.567	53	47	40	3.203	
Lavoratori in proprio	1.801	6.895	173	111	97	9.077	
Soci di cooperative	95	109	3	2	2	211	
Coadiuvanti	205	112	4	-	-	321	
Dirigenti	32	208	13	7	2	262	
Direttivi, quadri, impiegati	835	1.356	29	28	8	2.256	
Altri lavoratori dipendenti	8.809	11.153	283	211	157	20.613	
<b>G - COMMERCIO ALL'INGROSSO E AL DETTAGLIO; RIPARAZIONE DI AUTOVEICOLI, MOTOCICLI E DI BENI PERSONALI E PER LA CASA</b>	<b>14.085</b>	<b>25.631</b>	<b>912</b>	<b>636</b>	<b>383</b>	<b>41.647</b>	
<i>Di cui disoccupati</i>	<i>1.338</i>	<i>703</i>	<i>89</i>	<i>70</i>	<i>25</i>	<i>2.225</i>	
Imprenditori e liberi professionisti	1.268	4.584	199	139	90	6.280	
Lavoratori in proprio	2.949	10.324	321	251	196	14.041	
Soci di cooperative	93	158	6	1	3	261	
Coadiuvanti	677	669	23	13	5	1.387	
Dirigenti	46	276	8	7	1	338	
Direttivi, quadri, impiegati	2.224	3.366	133	91	34	5.848	
Altri lavoratori dipendenti	6.828	6.254	222	134	54	13.492	

**Tavola 4.3 segue - Popolazione residente attiva e non attiva per stato civile e sesso; attiva per sezione di attività economica e posizione nella professione; non attiva per condizione non professionale**

ATTIVITÀ ECONOMICHE POSIZIONE NELLA PROFESSIONE	Celibi e nubili	Coniugati	Separati legalmente	Divorziati	Vedovi	Totale
<b>MASCHI</b>						
<b>H - ALBERGHI E RISTORANTI</b>	<b>4.271</b>	<b>5.377</b>	<b>313</b>	<b>232</b>	<b>91</b>	<b>10.284</b>
<i>Di cui disoccupati</i>	896	431	54	55	14	1.450
Imprenditori e liberi professionisti	273	752	41	23	12	1.101
Lavoratori in proprio	769	2.299	117	78	34	3.297
Soci di cooperative	52	46	1	3	-	102
Coadiuvanti	355	359	13	8	2	737
Dirigenti	19	51	4	3	1	78
Direttivi, quadri, impiegati	242	244	13	15	5	519
Altri lavoratori dipendenti	2.561	1.626	124	102	37	4.450
<b>I - TRASPORTI, MAGAZZINAGGIO E COMUNICAZIONI</b>	<b>6.033</b>	<b>17.094</b>	<b>614</b>	<b>509</b>	<b>172</b>	<b>24.422</b>
<i>Di cui disoccupati</i>	451	322	46	44	6	869
Imprenditori e liberi professionisti	156	649	25	23	14	867
Lavoratori in proprio	563	2.104	82	67	32	2.848
Soci di cooperative	268	555	32	28	7	890
Coadiuvanti	68	87	5	1	1	162
Dirigenti	45	398	15	14	1	473
Direttivi, quadri, impiegati	1.898	5.283	177	131	43	7.532
Altri lavoratori dipendenti	3.035	8.018	278	245	74	11.650
<b>J - INTERMEDIAZIONE MONETARIA E FINANZIARIA</b>	<b>2.703</b>	<b>6.601</b>	<b>246</b>	<b>159</b>	<b>49</b>	<b>9.758</b>
<i>Di cui disoccupati</i>	94	39	10	4	-	147
Imprenditori e liberi professionisti	210	505	34	27	8	784
Lavoratori in proprio	84	197	5	8	2	296
Soci di cooperative	4	3	1	1	-	9
Coadiuvanti	10	3	-	-	-	13
Dirigenti	30	522	15	8	5	580
Direttivi, quadri, impiegati	2.221	5.086	181	107	34	7.629
Altri lavoratori dipendenti	144	285	10	8	-	447
<b>K - ATTIVITÀ IMMOBILIARI, NOLEGGIO, INFORMATICA, RICERCA, ALTRE ATTIVITÀ PROFESSIONALI E IMPRENDITORIALI</b>	<b>5.171</b>	<b>8.655</b>	<b>407</b>	<b>290</b>	<b>124</b>	<b>14.647</b>
<i>Di cui disoccupati</i>	314	144	21	17	5	501
Imprenditori e liberi professionisti	1.573	4.477	188	145	60	6.443
Lavoratori in proprio	439	927	55	39	25	1.485
Soci di cooperative	177	120	18	11	-	326
Coadiuvanti	70	34	1	2	-	107
Dirigenti	46	219	9	8	1	283
Direttivi, quadri, impiegati	1.650	1.695	67	45	14	3.471
Altri lavoratori dipendenti	1.216	1.183	69	40	24	2.532
<b>L - PUBBLICA AMMINISTRAZIONE E DIFESA; ASSICURAZIONE SOCIALE OBBLIGATORIA</b>	<b>9.256</b>	<b>21.365</b>	<b>566</b>	<b>342</b>	<b>160</b>	<b>31.689</b>
<i>Di cui disoccupati</i>	156	69	9	8	1	243
Imprenditori e liberi professionisti	20	50	2	2	-	74
Lavoratori in proprio	24	96	3	-	1	124
Soci di cooperative	15	18	1	-	-	34
Coadiuvanti	7	9	-	-	-	16
Dirigenti	120	1.233	39	29	19	1.440
Direttivi, quadri, impiegati	2.970	7.869	260	176	57	11.332
Altri lavoratori dipendenti	6.100	12.090	261	135	83	18.669
<b>M - ISTRUZIONE</b>	<b>2.522</b>	<b>5.912</b>	<b>213</b>	<b>180</b>	<b>78</b>	<b>8.905</b>
<i>Di cui disoccupati</i>	143	59	1	3	1	207
Imprenditori e liberi professionisti	71	157	6	9	1	244
Lavoratori in proprio	50	96	6	3	1	156
Soci di cooperative	14	9	-	-	-	23
Coadiuvanti	16	13	-	1	-	30
Dirigenti	93	556	23	21	8	701
Direttivi, quadri, impiegati	1.733	3.882	149	111	41	5.916
Altri lavoratori dipendenti	545	1.199	29	35	27	1.835
<b>N - SANITÀ E ALTRI SERVIZI SOCIALI</b>	<b>2.559</b>	<b>6.367</b>	<b>274</b>	<b>205</b>	<b>70</b>	<b>9.475</b>
<i>Di cui disoccupati</i>	108	38	4	5	2	157
Imprenditori e liberi professionisti	427	1.377	52	39	22	1.917
Lavoratori in proprio	129	321	17	13	3	483
Soci di cooperative	64	24	2	3	-	93
Coadiuvanti	16	10	-	1	1	28
Dirigenti	61	593	27	18	7	706
Direttivi, quadri, impiegati	842	1.833	88	64	8	2.835
Altri lavoratori dipendenti	1.020	2.209	88	67	29	3.413

**Tavola 4.3 segue - Popolazione residente attiva e non attiva per stato civile e sesso; attiva per sezione di attività economica e posizione nella professione; non attiva per condizione non professionale**

ATTIVITÀ ECONOMICHE POSIZIONE NELLA PROFESSIONE	Cellibi e nubili	Coniugati	Separati legalmente	Divorziati	Vedovi	Totale
<b>MASCHI</b>						
<b>O - ALTRI SERVIZI PUBBLICI, SOCIALI E PERSONALI</b>	<b>2.957</b>	<b>3.831</b>	<b>210</b>	<b>157</b>	<b>64</b>	<b>7.219</b>
<i>Di cui disoccupati</i>	357	167	21	17	7	569
Imprenditori e liberi professionisti	318	463	34	24	4	843
Lavoratori in proprio	443	977	54	37	22	1.533
Soci di cooperative	75	84	5	7	1	172
Coadiuvanti	64	39	-	-	1	104
Dirigenti	132	190	12	7	1	342
Direttivi, quadri, impiegati	739	912	41	32	13	1.737
Altri lavoratori dipendenti	1.186	1.166	64	50	22	2.488
<b>P - SERVIZI DOMESTICI PRESSO FAMIGLIE E CONVIVENZE</b>	<b>185</b>	<b>238</b>	<b>14</b>	<b>9</b>	<b>5</b>	<b>451</b>
<i>Di cui disoccupati</i>	44	27	2	1	-	74
Imprenditori e liberi professionisti	-	-	-	-	-	-
Lavoratori in proprio	15	29	1	-	2	47
Soci di cooperative	1	2	-	-	-	3
Coadiuvanti	1	2	-	-	-	3
Dirigenti	-	-	-	-	-	-
Direttivi, quadri, impiegati	3	4	-	-	-	7
Altri lavoratori dipendenti	165	201	13	9	3	391
<b>Q - ORGANIZZAZIONI ED ORGANISMI EXTRA-TERRITORIALI</b>	<b>38</b>	<b>113</b>	<b>3</b>	<b>3</b>	<b>1</b>	<b>158</b>
<i>Di cui disoccupati</i>	2	4	-	1	-	7
Imprenditori e liberi professionisti	3	2	-	-	-	5
Lavoratori in proprio	3	1	-	-	-	4
Soci di cooperative	-	-	-	-	-	-
Coadiuvanti	-	-	-	-	-	-
Dirigenti	1	9	-	2	-	12
Direttivi, quadri, impiegati	27	53	3	-	1	84
Altri lavoratori dipendenti	4	48	-	1	-	53
<b>In cerca di prima occupazione</b>	<b>7.349</b>	<b>239</b>	<b>11</b>	<b>15</b>	<b>4</b>	<b>7.618</b>
<b>TOTALE POPOLAZIONE ATTIVA</b>	<b>111.081</b>	<b>192.019</b>	<b>5.926</b>	<b>4.268</b>	<b>2.430</b>	<b>315.724</b>
Scolari e studenti	86.115	177	10	2	14	86.318
Casalinghe	-	-	-	-	-	-
Ritirati dal lavoro	11.783	94.489	1.249	1.381	13.685	122.587
Altri	36.568	8.399	211	251	1.407	46.836
<b>TOTALE POPOLAZIONE NON ATTIVA</b>	<b>134.466</b>	<b>103.065</b>	<b>1.470</b>	<b>1.634</b>	<b>15.106</b>	<b>255.741</b>



**Tavola 4.3 segue - Popolazione residente attiva e non attiva per stato civile e sesso; attiva per sezione di attività economica e posizione nella professione; non attiva per condizione non professionale**

ATTIVITÀ ECONOMICHE POSIZIONE NELLA PROFESSIONE	Cellibi e nubili	Coniugati	Separati legalmente	Divorziati	Vedovi	Totale
<b>FEMMINE</b>						
<b>Condizione professionale</b>	<b>60.915</b>	<b>105.967</b>	<b>5.733</b>	<b>4.636</b>	<b>5.607</b>	<b>182.858</b>
<i>Di cui disoccupati</i>	<i>6.498</i>	<i>5.572</i>	<i>576</i>	<i>379</i>	<i>202</i>	<i>13.227</i>
Imprenditori e liberi professionisti	2.216	6.001	312	289	513	9.331
Lavoratori in proprio	3.989	15.517	657	610	1.404	22.177
Soci di cooperative	680	1.147	123	81	64	2.095
Coadiuvanti	1.390	6.323	82	60	136	7.991
Dirigenti	361	754	52	57	35	1.259
Direttivi, quadri, impiegati	25.310	39.386	2.096	1.890	1.101	69.783
Altri lavoratori dipendenti	26.969	36.839	2.411	1.649	2.354	70.222
<b>A - AGRICOLTURA, CACCIA E SILVICOLTURA</b>	<b>1.157</b>	<b>5.284</b>	<b>71</b>	<b>33</b>	<b>398</b>	<b>6.943</b>
<i>Di cui disoccupati</i>	<i>255</i>	<i>181</i>	<i>11</i>	<i>9</i>	<i>4</i>	<i>460</i>
Imprenditori e liberi professionisti	70	562	7	5	64	708
Lavoratori in proprio	248	2.620	17	12	258	3.155
Soci di cooperative	7	21	-	-	4	32
Coadiuvanti	166	1.039	9	1	29	1.244
Dirigenti	5	22	-	1	1	29
Direttivi, quadri, impiegati	145	155	7	2	4	313
Altri lavoratori dipendenti	516	865	31	12	38	1.462
<b>B - PESCA, PISCICOLTURA E SERVIZI CONNESSI</b>	<b>29</b>	<b>70</b>	<b>2</b>	<b>-</b>	<b>1</b>	<b>102</b>
<i>Di cui disoccupati</i>	<i>5</i>	<i>5</i>	<i>-</i>	<i>-</i>	<i>-</i>	<i>10</i>
Imprenditori e liberi professionisti	4	8	-	-	-	12
Lavoratori in proprio	2	16	-	-	-	18
Soci di cooperative	-	4	-	-	-	4
Coadiuvanti	-	7	-	-	-	7
Dirigenti	-	1	-	-	-	1
Direttivi, quadri, impiegati	11	9	2	-	1	23
Altri lavoratori dipendenti	12	25	-	-	-	37
<b>C - ESTRAZIONE DI MINERALI</b>	<b>37</b>	<b>34</b>	<b>2</b>	<b>-</b>	<b>2</b>	<b>75</b>
<i>Di cui disoccupati</i>	<i>4</i>	<i>4</i>	<i>1</i>	<i>-</i>	<i>-</i>	<i>9</i>
Imprenditori e liberi professionisti	1	1	-	-	1	3
Lavoratori in proprio	-	1	-	-	-	1
Soci di cooperative	-	-	-	-	-	-
Coadiuvanti	-	1	-	-	-	1
Dirigenti	1	-	-	-	-	1
Direttivi, quadri, impiegati	32	26	2	-	1	61
Altri lavoratori dipendenti	3	5	-	-	-	8
<b>D - ATTIVITÀ MANIFATTURIERE</b>	<b>13.981</b>	<b>20.775</b>	<b>890</b>	<b>611</b>	<b>851</b>	<b>37.108</b>
<i>Di cui disoccupati</i>	<i>1.499</i>	<i>1.498</i>	<i>107</i>	<i>68</i>	<i>50</i>	<i>3.222</i>
Imprenditori e liberi professionisti	221	776	30	21	46	1.094
Lavoratori in proprio	459	1.693	54	37	84	2.327
Soci di cooperative	88	107	7	6	7	215
Coadiuvanti	118	782	9	3	8	920
Dirigenti	27	66	5	3	8	109
Direttivi, quadri, impiegati	3.534	4.545	193	174	89	8.535
Altri lavoratori dipendenti	9.534	12.806	592	367	609	23.908
<b>E - PRODUZIONE E DISTRIBUZIONE DI ENERGIA ELETTRICA, GAS E ACQUA</b>	<b>121</b>	<b>230</b>	<b>11</b>	<b>14</b>	<b>17</b>	<b>393</b>
<i>Di cui disoccupati</i>	<i>13</i>	<i>10</i>	<i>-</i>	<i>1</i>	<i>1</i>	<i>25</i>
Imprenditori e liberi professionisti	2	3	-	-	-	5
Lavoratori in proprio	1	3	1	-	-	5
Soci di cooperative	-	2	-	-	-	2
Coadiuvanti	1	4	-	-	-	5
Dirigenti	-	2	-	-	-	2
Direttivi, quadri, impiegati	99	200	10	12	13	334
Altri lavoratori dipendenti	18	16	-	2	4	40
<b>F - COSTRUZIONI</b>	<b>932</b>	<b>1.302</b>	<b>59</b>	<b>38</b>	<b>41</b>	<b>2.372</b>
<i>Di cui disoccupati</i>	<i>107</i>	<i>104</i>	<i>6</i>	<i>6</i>	<i>3</i>	<i>226</i>
Imprenditori e liberi professionisti	32	134	7	4	14	191
Lavoratori in proprio	40	122	4	3	9	178
Soci di cooperative	6	10	-	-	-	16
Coadiuvanti	18	201	-	1	5	225
Dirigenti	5	16	1	1	-	23
Direttivi, quadri, impiegati	668	704	33	25	9	1.439
Altri lavoratori dipendenti	163	115	14	4	4	300
<b>G - COMMERCIO ALL'INGROSSO E AL DETTAGLIO; RIPARAZIONE DI AUTOVEICOLI, MOTOCICLI E DI BENI PERSONALI E PER LA CASA</b>	<b>10.485</b>	<b>19.979</b>	<b>899</b>	<b>804</b>	<b>1.171</b>	<b>33.318</b>
<i>Di cui disoccupati</i>	<i>1.363</i>	<i>1.298</i>	<i>128</i>	<i>92</i>	<i>37</i>	<i>2.918</i>
Imprenditori e liberi professionisti	489	1.860	98	101	194	2.742
Lavoratori in proprio	1.417	5.724	256	267	616	8.280
Soci di cooperative	60	110	2	5	4	181
Coadiuvanti	508	2.703	28	28	56	3.323
Dirigenti	16	29	-	1	1	47
Direttivi, quadri, impiegati	3.392	4.635	237	216	136	8.616
Altri lavoratori dipendenti	4.583	4.918	278	186	164	10.129

**Tavola 4.3 segue - Popolazione residente attiva e non attiva per stato civile e sesso; attiva per sezione di attività economica e posizione nella professione; non attiva per condizione non professionale**

ATTIVITÀ ECONOMICHE POSIZIONE NELLA PROFESSIONE	Cellibi e nubili	Coniugati	Separati legalmente	Divorziati	Vedovi	Totale
<b>FEMMINE</b>						
<b>H - ALBERGHI E RISTORANTI</b>	<b>5.249</b>	<b>7.581</b>	<b>576</b>	<b>415</b>	<b>633</b>	<b>14.454</b>
<i>Di cui disoccupati</i>	1.355	770	118	78	41	2.362
Imprenditori e liberi professionisti	173	593	35	24	83	908
Lavoratori in proprio	596	2.200	126	110	249	3.281
Soci di cooperative	54	108	13	6	5	186
Coadiuvanti	327	1.034	22	13	25	1.421
Dirigenti	14	28	2	1	2	47
Direttivi, quadri, impiegati	389	258	30	31	7	715
Altri lavoratori dipendenti	3.696	3.360	348	230	262	7.896
<b>I - TRASPORTI, MAGAZZINAGGIO E COMUNICAZIONI</b>	<b>1.992</b>	<b>3.570</b>	<b>237</b>	<b>194</b>	<b>126</b>	<b>6.119</b>
<i>Di cui disoccupati</i>	174	154	8	8	2	346
Imprenditori e liberi professionisti	49	114	9	6	19	197
Lavoratori in proprio	41	118	8	11	11	189
Soci di cooperative	16	18	2	1	1	38
Coadiuvanti	11	111	2	1	3	128
Dirigenti	16	39	5	10	4	74
Direttivi, quadri, impiegati	1.580	2.704	180	141	67	4.672
Altri lavoratori dipendenti	279	466	31	24	21	821
<b>J - INTERMEDIAZIONE MONETARIA E FINANZIARIA</b>	<b>2.217</b>	<b>2.576</b>	<b>167</b>	<b>123</b>	<b>77</b>	<b>5.160</b>
<i>Di cui disoccupati</i>	130	121	11	2	3	267
Imprenditori e liberi professionisti	57	90	7	6	5	165
Lavoratori in proprio	29	73	6	3	2	113
Soci di cooperative	5	4	1	-	1	11
Coadiuvanti	4	44	1	-	-	49
Dirigenti	4	10	-	2	-	16
Direttivi, quadri, impiegati	2.056	2.266	140	106	62	4.630
Altri lavoratori dipendenti	62	89	12	6	7	176
<b>K - ATTIVITÀ IMMOBILIARI, NOLEGGIO, INFORMATICA, RICERCA, ALTRE ATTIVITÀ PROFESSIONALI E IMPRENDITORIALI</b>	<b>5.536</b>	<b>7.687</b>	<b>530</b>	<b>351</b>	<b>333</b>	<b>14.437</b>
<i>Di cui disoccupati</i>	452	392	69	35	15	963
Imprenditori e liberi professionisti	497	858	60	56	33	1.504
Lavoratori in proprio	269	682	36	33	36	1.056
Soci di cooperative	186	465	62	39	22	774
Coadiuvanti	44	161	4	1	4	214
Dirigenti	15	29	1	3	2	50
Direttivi, quadri, impiegati	3.416	2.960	144	113	44	6.677
Altri lavoratori dipendenti	1.109	2.532	223	106	192	4.162
<b>L - PUBBLICA AMMINISTRAZIONE E DIFESA; ASSICURAZIONE SOCIALE OBBLIGATORIA</b>	<b>3.977</b>	<b>8.214</b>	<b>496</b>	<b>481</b>	<b>364</b>	<b>13.532</b>
<i>Di cui disoccupati</i>	123	125	13	8	2	271
Imprenditori e liberi professionisti	17	35	2	3	2	59
Lavoratori in proprio	7	12	1	-	1	21
Soci di cooperative	1	4	2	-	1	8
Coadiuvanti	15	2	-	-	-	17
Dirigenti	77	189	12	11	4	293
Direttivi, quadri, impiegati	3.000	6.336	359	365	212	10.302
Altri lavoratori dipendenti	860	1.606	120	102	144	2.832
<b>M - ISTRUZIONE</b>	<b>5.103</b>	<b>13.602</b>	<b>634</b>	<b>592</b>	<b>692</b>	<b>20.623</b>
<i>Di cui disoccupati</i>	257	312	19	14	8	610
Imprenditori e liberi professionisti	113	163	8	8	7	299
Lavoratori in proprio	90	180	8	6	10	294
Soci di cooperative	41	38	2	1	2	84
Coadiuvanti	49	47	1	3	-	100
Dirigenti	101	185	13	8	6	313
Direttivi, quadri, impiegati	3.802	10.265	451	426	296	15.240
Altri lavoratori dipendenti	907	2.724	151	140	371	4.293
<b>N - SANITÀ E ALTRI SERVIZI SOCIALI</b>	<b>5.482</b>	<b>9.089</b>	<b>690</b>	<b>606</b>	<b>546</b>	<b>16.423</b>
<i>Di cui disoccupati</i>	216	193	33	21	10	473
Imprenditori e liberi professionisti	237	496	14	25	16	788
Lavoratori in proprio	85	161	16	14	11	287
Soci di cooperative	159	162	22	16	11	370
Coadiuvanti	33	47	2	3	2	87
Dirigenti	56	111	10	13	6	196
Direttivi, quadri, impiegati	2.194	3.187	215	199	129	5.924
Altri lavoratori dipendenti	2.728	4.925	411	336	371	8.771

**Tavola 4.3 segue - Popolazione residente attiva e non attiva per stato civile e sesso; attiva per sezione di attività economica e posizione nella professione; non attiva per condizione non professionale**

ATTIVITÀ ECONOMICHE POSIZIONE NELLA PROFESSIONE	Cellibi e nubili	Coniugati	Separati legalmente	Divorziati	Vedovi	Totale
<b>FEMMINE</b>						
<b>O - ALTRI SERVIZI PUBBLICI, SOCIALI E PERSONALI</b>	<b>3.884</b>	<b>4.513</b>	<b>334</b>	<b>274</b>	<b>224</b>	<b>9.229</b>
<i>Di cui disoccupati</i>	405	287	37	24	15	768
Imprenditori e liberi professionisti	248	302	34	28	28	640
Lavoratori in proprio	616	1.706	101	93	98	2.614
Soci di cooperative	51	81	7	3	4	146
Coadiuvanti	87	126	2	4	4	223
Dirigenti	24	25	3	3	-	55
Direttivi, quadri, impiegati	905	1.017	84	71	27	2.104
Altri lavoratori dipendenti	1.953	1.256	103	72	63	3.447
<b>P - SERVIZI DOMESTICI PRESSO FAMIGLIE E CONVIVENZE</b>	<b>676</b>	<b>1.378</b>	<b>129</b>	<b>89</b>	<b>125</b>	<b>2.387</b>
<i>Di cui disoccupati</i>	136	114	14	12	11	287
Imprenditori e liberi professionisti	2	6	1	1	-	10
Lavoratori in proprio	87	204	23	20	19	353
Soci di cooperative	6	12	3	4	2	27
Coadiuvanti	9	14	2	2	-	27
Dirigenti	-	-	-	-	-	-
Direttivi, quadri, impiegati	33	23	4	1	1	62
Altri lavoratori dipendenti	539	1.119	96	61	103	1.918
<b>Q - ORGANIZZAZIONI ED ORGANISMI EXTRA-TERRITORIALI</b>	<b>67</b>	<b>83</b>	<b>6</b>	<b>11</b>	<b>6</b>	<b>173</b>
<i>Di cui disoccupati</i>	4	4	1	1	-	10
Imprenditori e liberi professionisti	4	-	-	1	1	6
Lavoratori in proprio	2	2	-	1	-	5
Soci di cooperative	-	1	-	-	-	1
Coadiuvanti	-	-	-	-	-	-
Dirigenti	-	2	-	-	1	3
Direttivi, quadri, impiegati	54	66	5	8	3	136
Altri lavoratori dipendenti	7	12	1	1	1	22
<b>In cerca di prima occupazione</b>	<b>9.669</b>	<b>1.475</b>	<b>87</b>	<b>53</b>	<b>28</b>	<b>11.312</b>
<b>TOTALE POPOLAZIONE ATTIVA</b>	<b>70.584</b>	<b>107.442</b>	<b>5.820</b>	<b>4.689</b>	<b>5.635</b>	<b>194.170</b>
Scolari e studenti	83.543	840	40	12	20	84.455
Casalinghe	7.203	141.976	1.567	1.451	43.317	195.514
Ritirati dal lavoro	15.440	40.326	773	1.559	47.834	105.932
Altri	30.727	5.709	153	240	9.301	46.130
<b>TOTALE POPOLAZIONE NON ATTIVA</b>	<b>136.913</b>	<b>188.851</b>	<b>2.533</b>	<b>3.262</b>	<b>100.472</b>	<b>432.031</b>

**Tavola 4.4 - Popolazione residente attiva in condizione professionale per posizione nella professione, sezione, sottosezione, divisione e gruppo di attività economica**

ATTIVITÀ ECONOMICHE	POSIZIONE NELLA PROFESSIONE								Totale
	Imprenditori e liberi professionisti	Lavoratori in proprio	Soci di cooperative	Coadiuvanti	Dirigenti	Direttivi, quadri, impiegati	Altri lavoratori dipendenti		
<b>A AGRICOLTURA, CACCIA E SILVICOLTURA</b>	<b>2.555</b>	<b>10.716</b>	<b>227</b>	<b>2.002</b>	<b>147</b>	<b>869</b>	<b>4.840</b>	<b>21.356</b>	
01 AGRICOLTURA, CACCIA E RELATIVI SERVIZI	2.513	10.591	164	1.990	138	798	4.402	20.596	
01.1 Coltivazioni agricole; orticoltura, floricoltura	1.467	6.046	85	1.114	86	375	2.717	11.890	
01.2 Allevamento di animali	165	630	6	153	16	59	278	1.307	
01.3 Coltivazioni agricole associate all'allevamento di animali (attività mista)	780	3.539	41	668	23	166	849	6.066	
01.4 Attività dei servizi connessi all'agricoltura e alla zootecnia, esclusi i servizi veterinari	99	375	32	55	13	196	549	1.319	
01.5 Caccia e cattura di animali per allevamento e ripopolamento di selvaggina, compresi i servizi connessi	2	1	-	-	-	2	9	14	
02 SILVICOLTURA E UTILIZZAZIONE DI AREE FORESTALI E SERVIZI CONNESSI	42	125	63	12	9	71	438	760	
02.0 Silvicoltura e utilizzazione di aree forestali e servizi connessi	42	125	63	12	9	71	438	760	
<b>B PESCA, PISCICOLTURA E SERVIZI CONNESSI</b>	<b>72</b>	<b>418</b>	<b>111</b>	<b>20</b>	<b>3</b>	<b>46</b>	<b>401</b>	<b>1.071</b>	
05 PESCA, PISCICOLTURA E SERVIZI CONNESSI	72	418	111	20	3	46	401	1.071	
05.0 Pesca, piscicoltura e servizi connessi	72	418	111	20	3	46	401	1.071	
<b>C ESTRAZIONE DI MINERALI</b>	<b>41</b>	<b>56</b>	<b>3</b>	<b>3</b>	<b>12</b>	<b>138</b>	<b>455</b>	<b>708</b>	
<b>CA ESTRAZIONE DI MINERALI ENERGETICI</b>	<b>3</b>	<b>7</b>	<b>1</b>	<b>-</b>	<b>6</b>	<b>35</b>	<b>40</b>	<b>92</b>	
10 ESTRAZIONE DI CARBON FOSSILE E LIGNITE; ESTRAZIONE DI TORBA	1	-	-	-	-	-	4	5	
10.1 Estrazione ed agglomerazione di carbon fossile	-	-	-	-	-	-	4	4	
10.2 Estrazione ed agglomerazione di lignite	-	-	-	-	-	-	-	-	
10.3 Estrazione ed agglomerazione di torba	1	-	-	-	-	-	-	1	
11 ESTRAZIONE DI PETROLIO GREGGIO E DI GAS NATURALE; SERVIZI CONNESSI ALL'ESTRAZIONE DI PETROLIO E DI GAS NATURALE, ESCLUSA LA PROSPEZIONE	2	7	1	-	6	31	35	82	
11.1 Estrazione di petrolio greggio e di gas naturale	1	3	1	-	5	17	22	49	
11.2 Attività dei servizi connessi all'estrazione di petrolio e di gas, esclusa la prospezione	1	4	-	-	1	14	13	33	
12 ESTRAZIONE DI MINERALI DI URANIO E DI TORIO	-	-	-	-	-	4	1	5	
12.0 Estrazione di minerali di uranio e di torio	-	-	-	-	-	4	1	5	
<b>CB ESTRAZIONE DI MINERALI NON ENERGETICI</b>	<b>38</b>	<b>49</b>	<b>2</b>	<b>3</b>	<b>6</b>	<b>103</b>	<b>415</b>	<b>616</b>	
13 ESTRAZIONE DI MINERALI METALLIFERI	-	1	-	-	-	3	8	12	
13.1 Estrazione di minerali di ferro	-	-	-	-	-	2	4	6	
13.2 Estrazione di minerali metallici non ferrosi, ad eccezione dei minerali di uranio e di torio	-	1	-	-	-	1	4	6	
14 ALTRE INDUSTRIE ESTRATTIVE	38	48	2	3	6	100	407	604	
14.1 Estrazione di pietra	17	27	1	1	1	30	179	256	
14.2 Estrazione di ghiaia, sabbia e argilla	18	16	1	2	4	47	196	284	
14.3 Estrazione di minerali per le industrie chimiche e la fabbricazione di concimi	-	-	-	-	1	5	-	6	
14.4 Produzione di sale	-	-	-	-	-	2	1	3	
14.5 Estrazione di altri minerali e prodotti di cava n.c.a.	3	5	-	-	-	16	31	55	
<b>D ATTIVITÀ MANIFATTURIERE</b>	<b>6.030</b>	<b>11.018</b>	<b>581</b>	<b>1.509</b>	<b>1.565</b>	<b>22.037</b>	<b>88.681</b>	<b>131.421</b>	
<b>DA INDUSTRIE ALIMENTARI, DELLE BEVANDE E DEL TABACCO</b>	<b>485</b>	<b>1.527</b>	<b>62</b>	<b>406</b>	<b>140</b>	<b>1.407</b>	<b>6.517</b>	<b>10.544</b>	
15 INDUSTRIE ALIMENTARI E DELLE BEVANDE	485	1.526	62	406	138	1.368	6.285	10.270	
15.1 Produzione, lavorazione e conservazione di carne e di prodotti a base di carne	72	141	16	31	24	214	1.015	1.513	
15.2 Lavorazione e conservazione di pesce e di prodotti a base di pesce	7	10	1	4	2	21	658	703	
15.3 Lavorazione e conservazione di frutta e ortaggi	3	3	-	-	2	12	164	184	
15.4 Fabbricazione di oli e grassi vegetali e animali	-	2	-	-	2	4	2	10	
15.5 Industria lattiero-casearia	40	109	6	20	11	136	889	1.211	
15.6 Lavorazione delle granaglie e di prodotti amidacei	15	35	-	4	11	50	126	241	
15.7 Fabbricazione di prodotti per l'alimentazione degli animali	5	3	-	1	7	69	112	197	
15.8 Fabbricazione di altri prodotti alimentari	287	1.153	36	339	41	401	2.517	4.774	
15.9 Industria delle bevande	56	70	3	7	38	461	802	1.437	
16 INDUSTRIA DEL TABACCO	-	1	-	-	2	39	232	274	
16.0 Industria del tabacco	-	1	-	-	2	39	232	274	

**Tavola 4.4 segue - Popolazione residente attiva in condizione professionale per posizione nella professione, sezione, sottosezione, divisione e gruppo di attività economica**

ATTIVITÀ ECONOMICHE	POSIZIONE NELLA PROFESSIONE							
	Imprenditori e liberi professionisti	Lavoratori in proprio	Soci di cooperative	Coadiuvanti	Dirigenti	Direttivi, quadri, impiegati	Altri lavoratori dipendenti	Totale
<b>DB INDUSTRIE TESSILI E DELL'ABBIGLIAMENTO</b>	<b>250</b>	<b>980</b>	<b>61</b>	<b>96</b>	<b>53</b>	<b>634</b>	<b>7.028</b>	<b>9.102</b>
17 INDUSTRIE TESSILI	126	352	33	49	37	481	4.738	5.816
17.1 Preparazione e filatura di fibre tessili	10	43	7	7	15	147	1.450	1.679
17.2 Tessitura di materie tessili	17	59	11	3	4	149	1.557	1.800
17.3 Finissaggio dei tessuti	-	2	-	2	1	7	23	35
17.4 Confezionamento di articoli in tessuto, esclusi gli articoli di vestiario	22	70	1	17	3	38	174	325
17.5 Altre industrie tessili	20	37	1	5	7	46	290	406
17.6 Fabbricazione di maglierie	15	65	1	7	2	31	348	469
17.7 Fabbricazione di articoli in maglieria	42	76	12	8	5	63	896	1.102
18 CONFEZIONE DI ARTICOLI DI VESTIARIO; PREPARAZIONE E TINTURA DI PELLICCE	124	628	28	47	16	153	2.290	3.286
18.1 Confezione di vestiario in pelle	3	14	7	1	1	10	72	108
18.2 Confezione di altri articoli di vestiario ed accessori	113	573	20	43	13	133	2.123	3.018
18.3 Preparazione e tintura di pellicce; confezione di articoli in pelliccia	8	41	1	3	2	10	95	160
<b>DC INDUSTRIE CONCIARIE, FABBRICAZIONE DI PRODOTTI IN CUOIO, PELLE E SIMILARI</b>	<b>62</b>	<b>98</b>	<b>8</b>	<b>33</b>	<b>22</b>	<b>178</b>	<b>1.248</b>	<b>1.649</b>
19 PREPARAZIONE E CONCIA DEL CUOIO; FABBRICAZIONE DI ARTICOLI DA VIAGGIO, BORSE, ARTICOLI DA CORREGGIAIO, SELLERIA E CALZATURE	62	98	8	33	22	178	1.248	1.649
19.1 Preparazione e concia del cuoio	9	15	4	5	13	121	495	662
19.2 Fabbricazione di articoli da viaggio, borse, articoli da correggiaio e selleria	9	26	1	5	2	6	86	135
19.3 Fabbricazione di calzature	44	57	3	23	7	51	667	852
<b>DD INDUSTRIA DEL LEGNO E DEI PRODOTTI IN LEGNO</b>	<b>605</b>	<b>1.602</b>	<b>53</b>	<b>169</b>	<b>71</b>	<b>634</b>	<b>5.526</b>	<b>8.660</b>
20 INDUSTRIA DEL LEGNO E DEI PRODOTTI IN LEGNO E SUGHERO, ESCLUSI I MOBILI; FABBRICAZIONE DI ARTICOLI DI PAGLIA E MATERIALI DA INTRECCIO	605	1.602	53	169	71	634	5.526	8.660
20.1 Taglio, piallatura e trattamento del legno	202	295	10	43	19	184	1.558	2.311
20.2 Fabbricazione di fogli da impiallacciatura; fabbricazione di compensato, pannelli stratificati (ad anima listellata), pannelli di fibre, di particelle ed altri pannelli	33	31	2	-	8	97	934	1.105
20.3 Fabbricazione di elementi di carpenteria in legno e falegnameria per l'edilizia	221	995	33	105	25	185	1.789	3.353
20.4 Fabbricazione di imballaggi in legno	17	12	1	2	3	38	280	353
20.5 Fabbricazione di altri prodotti in legno; fabbricazione di articoli in sughero, paglia e materiali da intreccio	132	269	7	19	16	130	965	1.538
<b>DE FABBRICAZIONE DELLA PASTA-CARTA, DELLA CARTA E DEI PRODOTTI DI CARTA; STAMPA ED EDITORIA</b>	<b>386</b>	<b>447</b>	<b>66</b>	<b>66</b>	<b>103</b>	<b>1.444</b>	<b>4.779</b>	<b>7.291</b>
21 FABBRICAZIONE DELLA PASTA-CARTA, DELLA CARTA E DEI PRODOTTI DI CARTA	80	56	14	12	50	635	2.851	3.698
21.1 Fabbricazione della pasta-carta, della carta e del cartone	32	24	9	5	38	389	1.718	2.215
21.2 Fabbricazione di articoli di carta e di cartone	48	32	5	7	12	246	1.133	1.483
22 EDITORIA, STAMPA E RIPRODUZIONE DI SUPPORTI REGISTRATI	306	391	52	54	53	809	1.928	3.593
22.1 Editoria	93	54	5	9	18	267	173	619
22.2 Stampa e attività dei servizi connessi alla stampa	212	335	47	45	34	536	1.749	2.958
22.3 Riproduzione di supporti registrati	1	2	-	-	1	6	6	16
<b>DF FABBRICAZIONE DI COKE, RAFFINERIE DI PETROLIO, TRATTAMENTO DEI COMBUSTIBILI NUCLEARI</b>	<b>7</b>	<b>13</b>	<b>1</b>	<b>-</b>	<b>9</b>	<b>100</b>	<b>203</b>	<b>333</b>
23 FABBRICAZIONE DI COKE, RAFFINERIE DI PETROLIO, TRATTAMENTO DEI COMBUSTIBILI NUCLEARI	7	13	1	-	9	100	203	333
23.1 Fabbricazione di prodotti di cokeria	-	-	-	-	1	-	2	3
23.2 Fabbricazione di prodotti petroliferi raffinati	7	13	1	-	8	100	201	330
23.3 Trattamento dei combustibili nucleari	-	-	-	-	-	-	-	-

**Tavola 4.4 segue - Popolazione residente attiva in condizione professionale per posizione nella professione, sezione, sottosezione, divisione e gruppo di attività economica**

ATTIVITÀ ECONOMICHE	POSIZIONE NELLA PROFESSIONE								Totale
	Imprenditori e liberi professionisti	Lavoratori in proprio	Soci di cooperative	Coadiuvanti	Dirigenti	Direttivi, quadri, impiegati	Altri lavoratori dipendenti		
<b>DG FABBRICAZIONE DI PRODOTTI CHIMICI E DI FIBRE SINTETICHE E ARTIFICIALI</b>	<b>213</b>	<b>134</b>	<b>16</b>	<b>11</b>	<b>94</b>	<b>1.157</b>	<b>1.660</b>	<b>3.285</b>	
24 FABBRICAZIONE DI PRODOTTI CHIMICI E DI FIBRE SINTETICHE E ARTIFICIALI	213	134	16	11	94	1.157	1.660	3.285	
24.1 Fabbricazione di prodotti chimici di base	50	27	9	2	20	278	777	1.163	
24.2 Fabbricazione di pesticidi e di altri prodotti chimici per l'agricoltura	5	-	-	-	-	13	4	22	
24.3 Fabbricazione di pitture, vernici e smalti, inchiostri da stampa e mastici	67	37	2	3	37	150	185	481	
24.4 Fabbricazione di prodotti farmaceutici e di prodotti chimici e botanici per usi medicinali	45	31	1	1	25	539	352	994	
24.5 Fabbricazione di saponi e detergenti, di prodotti per la pulizia e la lucidatura, di profumi e prodotti per toilette	26	26	2	2	2	63	63	184	
24.6 Fabbricazione di altri prodotti chimici	18	10	2	2	8	104	228	372	
24.7 Fabbricazione di fibre sintetiche e artificiali	2	3	-	1	2	10	51	69	
<b>DH FABBRICAZIONE DI ARTICOLI IN GOMMA E MATERIE PLASTICHE</b>	<b>164</b>	<b>124</b>	<b>21</b>	<b>10</b>	<b>47</b>	<b>483</b>	<b>2.031</b>	<b>2.880</b>	
25 FABBRICAZIONE DI ARTICOLI IN GOMMA E MATERIE PLASTICHE	164	124	21	10	47	483	2.031	2.880	
25.1 Fabbricazione di articoli in gomma	17	25	11	1	7	92	420	573	
25.2 Fabbricazione di articoli in materie plastiche	147	99	10	9	40	391	1.611	2.307	
<b>DI FABBRICAZIONE DI PRODOTTI DELLA LAVORAZIONE DI MINERALI NON METALLIFERI</b>	<b>437</b>	<b>523</b>	<b>31</b>	<b>64</b>	<b>69</b>	<b>873</b>	<b>4.241</b>	<b>6.238</b>	
26 FABBRICAZIONE DI PRODOTTI DELLA LAVORAZIONE DI MINERALI NON METALLIFERI	437	523	31	64	69	873	4.241	6.238	
26.1 Fabbricazione di vetro e di prodotti in vetro	20	31	-	7	10	130	494	692	
26.2 Fabbricazione di prodotti ceramici non refrattari, non destinati all'edilizia; fabbricazione di prodotti ceramici refrattari	74	80	5	5	15	170	1.126	1.475	
26.3 Fabbricazione di piastrelle e lastre in ceramica per pavimenti e rivestimenti	11	13	1	1	2	25	141	194	
26.4 Fabbricazione di mattoni, tegole ed altri prodotti per l'edilizia in terracotta	12	3	-	-	1	40	172	228	
26.5 Produzione di cemento, calce, gesso	7	4	5	4	2	57	379	458	
26.6 Fabbricazione di prodotti in calcestruzzo, cemento o gesso	114	110	8	19	25	281	1.038	1.595	
26.7 Taglio, modellatura e finitura della pietra	120	247	11	26	7	144	834	1.389	
26.8 Fabbricazione di altri prodotti in minerali non metalliferi	79	35	1	2	7	26	57	207	
<b>DJ PRODUZIONE DI METALLO E FABBRICAZIONE DI PRODOTTI IN METALLO</b>	<b>996</b>	<b>1.740</b>	<b>72</b>	<b>218</b>	<b>184</b>	<b>2.865</b>	<b>14.567</b>	<b>20.642</b>	
27 PRODUZIONE DI METALLI E LORO LEGHE	123	143	21	20	74	1.108	5.740	7.229	
27.1 Produzione di ferro, di acciaio e di ferroleghie (CECA)	21	47	11	4	36	545	2.096	2.760	
27.2 Fabbricazione di tubi	6	8	1	1	2	59	269	346	
27.3 Altre attività di prima trasformazione del ferro e dell'acciaio e produzione di ferroleghie non CECA	27	37	2	10	5	155	1.071	1.307	
27.4 Produzione di metalli di base preziosi e non ferrosi	47	27	2	3	10	115	481	685	
27.5 Fusione di metalli	22	24	5	2	21	234	1.823	2.131	
<b>28 FABBRICAZIONE E LAVORAZIONE DEI PRODOTTI IN METALLO, ESCLUSE MACCHINE E IMPIANTI</b>	<b>873</b>	<b>1.597</b>	<b>51</b>	<b>198</b>	<b>110</b>	<b>1.757</b>	<b>8.827</b>	<b>13.413</b>	
28.1 Fabbricazione di elementi da costruzione in metallo	371	683	30	93	49	679	3.271	5.176	
28.2 Fabbricazione di cisterne, serbatoi e contenitori in metallo; fabbricazione di radiatori e caldaie per il riscaldamento centrale	23	28	-	3	9	130	619	812	
28.3 Fabbricazione di generatori di vapore, escluse le caldaie per riscaldamento centrale ad acqua calda	1	2	-	1	-	6	12	22	
28.4 Fucatura, imbutitura, stampaggio e profilatura dei metalli; metallurgia delle polveri	40	52	4	2	9	147	757	1.011	
28.5 Trattamento e rivestimento dei metalli, lavorazioni di meccanica generale per conto terzi	174	270	8	31	12	273	1.520	2.288	
28.6 Fabbricazione di articoli di coltelleria, utensili e oggetti diversi in metallo	143	276	5	33	15	249	1.291	2.012	
28.7 Fabbricazione di altri prodotti metallici	121	286	4	35	16	273	1.357	2.092	

**Tavola 4.4 segue - Popolazione residente attiva in condizione professionale per posizione nella professione, sezione, sottosezione, divisione e gruppo di attività economica**

ATTIVITÀ ECONOMICHE	POSIZIONE NELLA PROFESSIONE							Totale
	Imprenditori e liberi professionisti	Lavoratori in proprio	Soci di cooperative	Coadiuvanti	Dirigenti	Direttivi, quadri, impiegati	Altri lavoratori dipendenti	
<b>DK FABBRICAZIONE DI MACCHINE ED APPARECCHI MECCANICI COMPRESI L'INSTALLAZIONE, IL MONTAGGIO, LA RIPARAZIONE E LA MANUTENZIONE</b>	<b>512</b>	<b>679</b>	<b>48</b>	<b>66</b>	<b>323</b>	<b>4.611</b>	<b>12.089</b>	<b>18.328</b>
29 FABBRICAZIONE DI MACCHINE ED APPARECCHI MECCANICI COMPRESI L'INSTALLAZIONE, IL MONTAGGIO, LA RIPARAZIONE E LA MANUTENZIONE	512	679	48	66	323	4.611	12.089	18.328
29.1 Fabbricazione di macchine e apparecchi per la produzione e l'utilizzazione dell'energia meccanica, esclusi i motori per aeromobili, veicoli e motocicli	50	96	2	10	54	976	2.410	3.598
29.2 Fabbricazione di altre macchine di impiego generale	139	214	9	17	36	587	2.007	3.009
29.3 Fabbricazione di macchine per l'agricoltura e la silvicoltura	38	95	7	12	14	140	622	928
29.4 Fabbricazione di macchine utensili (compresi parti e accessori, installazione, manutenzione e riparazione)	38	45	3	8	13	195	428	730
29.5 Fabbricazione di altre macchine per impieghi speciali	196	166	10	14	89	1.374	2.820	4.669
29.6 Fabbricazione di armi, sistemi d'arma e munizioni	2	-	-	-	-	9	32	43
29.7 Fabbricazione di apparecchi per uso domestico n.c.a.	49	63	17	5	117	1.330	3.770	5.351
<b>DL FABBRICAZIONE DI MACCHINE ELETTRICHE E DI APPARECCHIATURE ELETTRICHE ED OTTICHE</b>	<b>434</b>	<b>789</b>	<b>43</b>	<b>108</b>	<b>122</b>	<b>2.323</b>	<b>5.867</b>	<b>9.866</b>
30 FABBRICAZIONE DI MACCHINE PER UFFICIO, DI ELABORATORI E SISTEMI INFORMATICI	26	9	1	1	24	366	237	664
30.0 Fabbricazione di macchine per ufficio, di elaboratori e sistemi informatici	26	9	1	1	24	366	237	664
31 FABBRICAZIONE DI MACCHINE ED APPARECCHI ELETTRICI N.C.A.	142	214	25	28	30	688	1.973	3.100
31.1 Fabbricazione di motori, generatori e trasformatori elettrici	20	25	2	6	14	201	755	1.023
31.2 Fabbricazione di apparecchiature per la distribuzione e il controllo dell'elettricità	19	19	1	3	3	190	227	462
31.3 Fabbricazione di fili e cavi isolati	1	1	-	-	-	10	44	56
31.4 Fabbricazione di accumulatori, pile e batterie di pile	-	2	-	-	-	7	12	21
31.5 Fabbricazione di apparecchi di illuminazione e di lampade elettriche	13	12	-	4	1	35	87	152
31.6 Fabbricazione di altri apparecchi elettrici n.c.a.	89	155	22	15	12	245	848	1.386
32 FABBRICAZIONE DI APPARECCHI RADIO-TELEVISIVI E DI APPARECCHIATURE PER LE COMUNICAZIONI	75	186	12	16	36	752	2.070	3.147
32.1 Fabbricazione di tubi e valvole elettronici e di altri componenti elettronici	24	17	-	1	13	152	471	678
32.2 Fabbricazione di apparecchi trasmettenti per la radio diffusione e la televisione e di apparecchi per la telefonia e telegrafia su filo	48	163	10	14	10	438	1.109	1.792
32.3 Fabbricazione di apparecchi riceventi per la radiodiffusione e la televisione, di apparecchi per la registrazione e la riproduzione del suono o dell'immagine e di prodotti connessi	3	6	2	1	13	162	490	677
33 FABBRICAZIONE DI APPARECCHI MEDICALI, DI APPARECCHI DI PRECISIONE, DI STRUMENTI OTTICI E DI OROLOGI	191	360	5	63	32	517	1.587	2.755
33.1 Fabbricazione di apparecchi medicali e chirurgici e di apparecchi ortopedici	120	273	2	36	8	136	347	922
33.2 Fabbricazione di strumenti e apparecchi di misurazione, controllo, prova, navigazione e simili, escluse le apparecchiature di controllo dei processi industriali	24	30	1	10	7	107	160	339
33.3 Fabbricazione di apparecchiature per il controllo dei processi industriali	6	6	-	-	2	18	62	94
33.4 Fabbricazione di strumenti ottici e di attrezzature fotografiche	37	51	2	17	8	138	865	1.118
33.5 Fabbricazione di orologi	4	-	-	-	7	118	153	282

**Tavola 4.4 segue - Popolazione residente attiva in condizione professionale per posizione nella professione, sezione, sottosezione, divisione e gruppo di attività economica**

ATTIVITÀ ECONOMICHE	POSIZIONE NELLA PROFESSIONE								Totale
	Imprenditori e liberi professionisti	Lavoratori in proprio	Soci di cooperative	Coadiuvanti	Dirigenti	Direttivi, quadri, impiegati	Altri lavoratori dipendenti		
<b>DM FABBRICAZIONE DI MEZZI DI TRASPORTO</b>	<b>127</b>	<b>228</b>	<b>16</b>	<b>20</b>	<b>132</b>	<b>1.998</b>	<b>5.206</b>	<b>7.727</b>	
34 FABBRICAZIONE DI AUTOVEICOLI, RIMORCHI E SEMIRIMORCHI	28	39	2	3	16	234	1.079	1.401	
34.1 Fabbricazione di autoveicoli	3	4	-	-	2	43	77	129	
34.2 Fabbricazione di carrozzerie per autoveicoli; fabbricazione di rimorchi e semirimorchi	13	10	1	-	5	54	247	330	
34.3 Fabbricazione di parti ed accessori per autoveicoli e per loro motori	12	25	1	3	9	137	755	942	
35 FABBRICAZIONE DI ALTRI MEZZI DI TRASPORTO	99	189	14	17	116	1.764	4.127	6.326	
35.1 Industria cantieristica: costruzioni navali e riparazioni di navi e imbarcazioni	77	172	13	16	102	1.458	3.725	5.563	
35.2 Costruzione di locomotive, anche da manovra e di materiale rotabile ferro-tranviario	6	-	1	-	2	9	69	87	
35.3 Costruzione di aeromobili e di veicoli spaziali	4	4	-	-	10	269	99	386	
35.4 Fabbricazione di motocicli e biciclette	4	12	-	1	1	14	208	240	
35.5 Fabbricazione di altri mezzi di trasporto n.c.a.	8	1	-	-	1	14	26	50	
<b>DN ALTRE INDUSTRIE MANIFATTURIERE</b>	<b>1.352</b>	<b>2.154</b>	<b>83</b>	<b>242</b>	<b>196</b>	<b>3.330</b>	<b>17.719</b>	<b>25.076</b>	
36 FABBRICAZIONE DI MOBILI; ALTRE INDUSTRIE MANIFATTURIERE	1.346	2.135	82	240	195	3.277	17.649	24.924	
36.1 Fabbricazione di mobili	1.203	1.906	79	210	184	3.113	17.015	23.710	
36.2 Gioielleria e oreficeria	41	145	1	19	2	14	87	309	
36.3 Fabbricazione di strumenti musicali	3	5	-	2	-	7	34	51	
36.4 Fabbricazione di articoli sportivi	5	3	-	1	-	29	86	124	
36.5 Fabbricazione di giochi e giocattoli	12	9	1	1	4	47	149	223	
36.6 Altre industrie manifatturiere n.c.a.	82	67	1	7	5	67	278	507	
37 RECUPERO E PREPARAZIONE PER IL RICICLAGGIO	6	19	1	2	1	53	70	152	
37.1 Recupero e preparazione per il riciclaggio di cascami e rottami metallici	2	18	-	2	-	4	32	58	
37.2 Recupero e preparazione per il riciclaggio di cascami e rottami non metallici	4	1	1	-	1	49	38	94	
<b>E PRODUZIONE E DISTRIBUZIONE DI ENERGIA ELETTRICA, GAS E ACQUA</b>	<b>32</b>	<b>35</b>	<b>6</b>	<b>6</b>	<b>35</b>	<b>1.599</b>	<b>1.860</b>	<b>3.573</b>	
40 PRODUZIONE DI ENERGIA ELETTRICA, DI GAS, DI VAPORE E ACQUA CALDA	30	30	4	6	23	1.220	1.532	2.845	
40.1 Produzione e distribuzione di energia elettrica	20	13	3	3	20	1.024	1.300	2.383	
40.2 Produzione di gas; distribuzione di combustibili gassosi mediante condotta	10	17	1	3	3	191	222	447	
40.3 Produzione e distribuzione di vapore ed acqua calda	-	-	-	-	-	5	10	15	
41 RACCOLTA, DEPURAZIONE E DISTRIBUZIONE D'ACQUA	2	5	2	-	12	379	328	728	
41.0 Raccolta, depurazione e distribuzione d'acqua	2	5	2	-	12	379	328	728	
<b>F COSTRUZIONI</b>	<b>3.394</b>	<b>9.255</b>	<b>227</b>	<b>546</b>	<b>285</b>	<b>3.695</b>	<b>20.913</b>	<b>38.315</b>	
45 COSTRUZIONI	3.394	9.255	227	546	285	3.695	20.913	38.315	
45.1 Preparazione del cantiere edile	104	249	10	21	11	83	718	1.196	
45.2 Costruzione completa o parziale di edifici; genio civile	2.251	3.717	110	244	227	2.726	13.580	22.855	
45.3 Installazione dei servizi in un fabbricato	612	2.349	48	179	33	715	4.780	8.716	
45.4 Lavori di completamento degli edifici	424	2.931	59	97	14	161	1.807	5.493	
45.5 Noleggio di macchine e attrezzature per la costruzione o la demolizione, con manovratore	3	9	-	5	-	10	28	55	
<b>G COMMERCIO ALL'INGROSSO E AL DETTAGLIO; RIPARAZIONE DI AUTOVEICOLI, MOTOCICLI E DI BENI PERSONALI E PER LA CASA</b>	<b>9.022</b>	<b>22.321</b>	<b>442</b>	<b>4.710</b>	<b>385</b>	<b>14.464</b>	<b>23.621</b>	<b>74.965</b>	
50 COMMERCIO, MANUTENZIONE E RIPARAZIONE DI AUTOVEICOLI E MOTOCICLI; VENDITA AL DETTAGLIO DI CARBURANTE PER AUTOTRAZIONE	945	3.371	72	432	64	1.880	5.253	12.017	
50.1 Commercio di autoveicoli	244	194	5	19	34	1.037	559	2.092	
50.2 Manutenzione e riparazione di autoveicoli	436	2.477	53	235	15	496	4.093	7.805	
50.3 Commercio di parti e accessori di autoveicoli	69	82	2	17	5	241	156	572	
50.4 Commercio, manutenzione e riparazione di motocicli, accessori e pezzi di ricambio	27	85	-	9	2	30	51	204	
50.5 Vendita al dettaglio di carburanti per autotrazione	169	533	12	152	8	76	394	1.344	



**Tavola 4.4 segue - Popolazione residente attiva in condizione professionale per posizione nella professione, sezione, sottosezione, divisione e gruppo di attività economica**

ATTIVITÀ ECONOMICHE	POSIZIONE NELLA PROFESSIONE							
	Imprenditori e liberi professionisti	Lavoratori in proprio	Soci di cooperative	Coadiuvanti	Dirigenti	Direttivi, quadri, impiegati	Altri lavoratori dipendenti	Totale
<b>51 COMMERCIO ALL'INGROSSO E INTERMEDIARI DEL COMMERCIO, AUTOVEICOLI E MOTOCICLI ESCLUSI</b>	<b>3.383</b>	<b>3.619</b>	<b>88</b>	<b>478</b>	<b>240</b>	<b>5.128</b>	<b>3.441</b>	<b>16.377</b>
51.1 Intermediari del commercio	1.547	1.669	21	147	54	1.076	575	5.089
51.2 Commercio all'ingrosso di materie prime agricole e di animali vivi	95	154	4	29	14	256	204	756
51.3 Commercio all'ingrosso di prodotti alimentari, bevande e tabacco	338	485	34	103	37	1.158	841	2.996
51.4 Commercio all'ingrosso di altri beni di consumo finale	532	561	12	74	50	1.164	718	3.111
51.5 Commercio all'ingrosso di prodotti intermedi non agricoli, di rottami e cascami	517	472	14	76	35	811	802	2.727
51.6 Commercio all'ingrosso di macchinari e attrezzature	234	158	1	31	38	449	244	1.155
51.7 Commercio all'ingrosso di altri prodotti	120	120	2	18	12	214	57	543
<b>52 COMMERCIO AL DETTAGLIO, ESCLUSO QUELLO DI AUTOVEICOLI E DI MOTOCICLI; RIPARAZIONE DI BENI PERSONALI E PER LA CASA</b>	<b>4.694</b>	<b>15.331</b>	<b>282</b>	<b>3.800</b>	<b>81</b>	<b>7.456</b>	<b>14.927</b>	<b>46.571</b>
52.1 Commercio al dettaglio in esercizi non specializzati	552	1.620	65	507	81	2.350	4.725	9.900
52.2 Commercio al dettaglio di prodotti alimentari, bevande e tabacco in esercizi specializzati	632	3.084	42	935	-	569	2.269	7.531
52.3 Commercio al dettaglio di prodotti farmaceutici, medicinali, di cosmetici e di articoli di profumeria	280	401	9	131	-	425	494	1.740
52.4 Commercio al dettaglio di altri prodotti (esclusi quelli di seconda mano) in esercizi specializzati	2.861	7.619	136	1.882	-	3.952	6.540	22.990
52.5 Commercio al dettaglio di articoli di seconda mano	32	102	2	15	-	21	31	203
52.6 Commercio al dettaglio al di fuori dei negozi	232	1.711	10	267	-	99	335	2.654
52.7 Riparazione di beni di consumo personali e per la casa	105	794	18	63	-	40	533	1.553
<b>H ALBERGHI E RISTORANTI</b>	<b>2.009</b>	<b>6.578</b>	<b>288</b>	<b>2.158</b>	<b>125</b>	<b>1.234</b>	<b>12.346</b>	<b>24.738</b>
55 ALBERGHI E RISTORANTI	2.009	6.578	288	2.158	125	1.234	12.346	24.738
55.1 Alberghi	393	466	12	241	38	468	2.231	3.849
55.2 Campeggi ed altri alloggi per brevi soggiorni	35	103	17	28	13	107	314	617
55.3 Ristoranti	785	2.275	111	854	42	345	5.392	9.804
55.4 Bar	778	3.708	92	1.022	28	230	3.413	9.271
55.5 Mense e fornitura di pasti preparati	18	26	56	13	4	84	996	1.197
<b>I TRASPORTI, MAGAZZINAGGIO E COMUNICAZIONI</b>	<b>1.064</b>	<b>3.037</b>	<b>928</b>	<b>290</b>	<b>547</b>	<b>12.204</b>	<b>12.471</b>	<b>30.541</b>
<b>60 TRASPORTI TERRESTRI; TRASPORTI MEDIANTE CONDOTTE</b>	<b>465</b>	<b>2.376</b>	<b>341</b>	<b>204</b>	<b>87</b>	<b>3.221</b>	<b>6.844</b>	<b>13.538</b>
60.1 Trasporti ferroviari	14	31	6	6	30	2.176	2.834	5.097
60.2 Altri trasporti terrestri	447	2.345	330	198	51	960	3.947	8.278
60.3 Trasporti mediante condotte	4	-	5	-	6	85	63	163
<b>61 TRASPORTI MARITTIMI E PER VIE D'ACQUA</b>	<b>47</b>	<b>67</b>	<b>3</b>	<b>5</b>	<b>83</b>	<b>534</b>	<b>328</b>	<b>1.067</b>
61.1 Trasporti marittimi e costieri	47	53	3	4	82	527	303	1.019
61.2 Trasporti per vie d'acqua interne (compresi i trasporti lagunari)	-	14	-	1	1	7	25	48
<b>62 TRASPORTI AEREI</b>	<b>4</b>	<b>7</b>	<b>1</b>	<b>-</b>	<b>9</b>	<b>124</b>	<b>50</b>	<b>195</b>
62.1 Trasporti aerei di linea	3	4	1	-	8	95	39	150
62.2 Trasporti aerei non di linea	1	3	-	-	1	28	10	43
62.3 Trasporti spaziali	-	-	-	-	-	1	1	2
<b>63 ATTIVITÀ DI SUPPORTO ED AUSILIARIE DEI TRASPORTI; ATTIVITÀ DELLE AGENZIE DI VIAGGIO</b>	<b>495</b>	<b>517</b>	<b>551</b>	<b>69</b>	<b>208</b>	<b>3.564</b>	<b>2.778</b>	<b>8.182</b>
63.1 Movimentazione merci e magazzinaggio	41	84	412	24	22	287	1.235	2.105
63.2 Altre attività connesse ai trasporti	62	179	99	11	39	953	1.057	2.400
63.3 Attività delle agenzie di viaggio e degli operatori turistici; attività di assistenza turistica n.c.a.	98	42	6	5	18	613	35	817
63.4 Attività delle altre agenzie di trasporto	294	212	34	29	129	1.711	451	2.860
<b>64 POSTE E TELECOMUNICAZIONI</b>	<b>53</b>	<b>70</b>	<b>32</b>	<b>12</b>	<b>160</b>	<b>4.761</b>	<b>2.471</b>	<b>7.559</b>
64.1 Attività postali e di corriere	18	58	18	12	135	3.222	1.357	4.820
64.2 Telecomunicazioni	35	12	14	-	25	1.539	1.114	2.739

**Tavola 4.4 segue - Popolazione residente attiva in condizione professionale per posizione nella professione, sezione, sottosezione, divisione e gruppo di attività economica**

ATTIVITÀ ECONOMICHE	POSIZIONE NELLA PROFESSIONE							Totale
	Imprenditori e liberi professionisti	Lavoratori in proprio	Soci di cooperative	Coadiuvanti	Dirigenti	Direttivi, quadri, impiegati	Altri lavoratori dipendenti	
<b>J INTERMEDIAZIONE MONETARIA E FINANZIARIA</b>	<b>949</b>	<b>409</b>	<b>20</b>	<b>62</b>	<b>596</b>	<b>12.259</b>	<b>623</b>	<b>14.918</b>
65 INTERMEDIAZIONE MONETARIA E FINANZIARIA (ESCLUSE LE ASSICURAZIONI E I FONDI PENSIONE)	154	75	8	9	443	8.682	396	9.767
65.1 Intermediazione monetaria	79	39	8	4	399	8.242	371	9.142
65.2 Altre intermediazioni finanziarie	75	36	-	5	44	440	25	625
66 ASSICURAZIONI E FONDI PENSIONE, ESCLUSE LE ASSICURAZIONI SOCIALI OBBLIGATORIE	644	276	8	46	148	3.204	211	4.537
66.0 Assicurazioni e fondi pensione, escluse le assicurazioni sociali obbligatorie	644	276	8	46	148	3.204	211	4.537
67 ATTIVITÀ AUSILIARIE DELLA INTERMEDIAZIONE FINANZIARIA	151	58	4	7	5	373	16	614
67.1 Attività ausiliarie della intermediazione finanziaria, escluse le assicurazioni e i fondi pensione	37	24	2	1	1	63	6	134
67.2 Attività ausiliarie delle assicurazioni e dei fondi pens	114	34	2	6	4	310	10	480
<b>K ATTIVITÀ IMMOBILIARI, NOLEGGIO, INFORMATICA, RICERCA, ALTRE ATTIVITÀ PROFESSIONALI ED IMPRENDITORIALI</b>	<b>7.947</b>	<b>2.541</b>	<b>1.100</b>	<b>321</b>	<b>333</b>	<b>10.148</b>	<b>6.694</b>	<b>29.084</b>
70 ATTIVITÀ IMMOBILIARI	419	230	10	41	20	625	76	1.421
70.1 Attività immobiliari su beni propri	54	25	5	4	7	65	9	169
70.2 Locazione di beni immobili propri e sublocazione	19	11	-	3	1	67	19	120
70.3 Attività immobiliare per conto terzi	346	194	5	34	12	493	48	1.132
71 NOLEGGIO DI MACCHINARI E ATTREZZATURE SENZA OPERATORE E DI BENI PER USO PERSONALE E DOMESTICO	37	119	6	8	6	100	57	333
71.1 Noleggio di autovetture	5	16	-	1	1	16	3	42
71.2 Noleggio di altri mezzi di trasporto	5	4	-	1	3	45	8	66
71.3 Noleggio di altri macchinari ed attrezzature	11	13	2	-	-	19	23	68
71.4 Noleggio di beni per uso personale e domestico n.c.a.	16	86	4	6	2	20	23	157
72 INFORMATICA E ATTIVITÀ CONNESSE	492	264	14	28	57	1.991	282	3.128
72.1 Consulenza per installazione di elaboratori elettronici	13	8	1	2	3	93	15	135
72.2 Fornitura di software e consulenza in materia di informatica	244	91	7	8	30	985	103	1.468
72.3 Elaborazione elettronica dei dati	201	120	3	16	13	683	57	1.093
72.4 Attività delle banche di dati	5	2	-	-	1	15	3	26
72.5 Manutenzione e riparazione di macchine per ufficio e di elaboratori elettronici	9	34	1	-	3	82	76	205
72.6 Altre attività connesse all'informatica	20	9	2	2	7	133	28	201
73 RICERCA E SVILUPPO	152	31	7	3	51	628	103	975
73.1 Ricerca e sviluppo sperimentale nel campo delle scienze naturali e dell'ingegneria	111	26	6	3	47	599	99	891
73.2 Ricerca e sviluppo sperimentale nel campo delle scienze sociali e umanistiche	41	5	1	-	4	29	4	84
74 ALTRE ATTIVITÀ PROFESSIONALI ED IMPRENDITORIALI	6.847	1.897	1.063	241	199	6.804	6.176	23.227
74.1 Attività legali, contabilità, tenuta di libri contabili; consulenza in materia fiscale; studi di mercato e sondaggi di opinione; consulenza commerciale e di gestione; holding	2.843	379	30	82	90	4.234	313	7.971
74.2 Attività in materia di architettura, di ingegneria ed altre attività tecniche	3.245	306	34	53	59	1.444	234	5.375
74.3 Collaudi e analisi tecniche	24	17	2	2	3	72	22	142
74.4 Pubblicità	203	214	17	6	15	305	138	898
74.5 Servizi di ricerca, selezione e fornitura di personale	9	2	10	-	1	19	1	42
74.6 Servizi di investigazione e vigilanza	21	17	62	6	5	84	574	769
74.7 Servizi di pulizia e disinfezione	144	503	859	48	11	183	4.438	6.186
74.8 Altre attività di tipo professionale ed imprenditoriale n.c.a.	358	459	49	44	15	463	456	1.844

**Tavola 4.4 segue - Popolazione residente attiva in condizione professionale per posizione nella professione, sezione, sottosezione, divisione e gruppo di attività economica**

ATTIVITÀ ECONOMICHE	POSIZIONE NELLA PROFESSIONE							
	Imprenditori e liberi professionisti	Lavoratori in proprio	Soci di cooperative	Coadiuvanti	Dirigenti	Direttivi, quadri, impiegati	Altri lavoratori dipendenti	Totale
<b>L PUBBLICA AMMINISTRAZIONE E DIFESA; ASSICURAZIONE SOCIALE OBBLIGATORIA</b>	<b>133</b>	<b>145</b>	<b>42</b>	<b>33</b>	<b>1.733</b>	<b>21.634</b>	<b>21.501</b>	<b>45.221</b>
75 PUBBLICA AMMINISTRAZIONE E DIFESA; ASSICURAZIONE SOCIALE OBBLIGATORIA	133	145	42	33	1.733	21.634	21.501	45.221
75.1 Amministrazione pubblica; politica economica e sociale	-	-	-	-	1.257	15.890	7.838	24.985
75.2 Servizi della pubblica amministrazione forniti alla intera collettività	133	145	42	33	422	4.711	13.601	19.087
75.3 Assicurazione sociale obbligatoria	-	-	-	-	54	1.033	62	1.149
<b>M ISTRUZIONE</b>	<b>543</b>	<b>450</b>	<b>107</b>	<b>130</b>	<b>1.014</b>	<b>21.156</b>	<b>6.128</b>	<b>29.528</b>
80 ISTRUZIONE	543	450	107	130	1.014	21.156	6.128	29.528
80.1 Istruzione primaria	154	161	55	55	122	7.705	2.315	10.567
80.2 Istruzione secondaria	218	164	30	46	300	11.556	3.429	15.743
80.3 Istruzione universitaria	59	32	13	2	578	1.581	302	2.567
80.4 Istruzione per gli adulti ed altri servizi di istruzione	112	93	9	27	14	314	82	651
<b>N SANITÀ E ALTRI SERVIZI SOCIALI</b>	<b>2.705</b>	<b>770</b>	<b>463</b>	<b>115</b>	<b>902</b>	<b>8.759</b>	<b>12.184</b>	<b>25.898</b>
85 SANITÀ E ALTRI SERVIZI SOCIALI	2.705	770	463	115	902	8.759	12.184	25.898
85.1 Attività dei servizi sanitari	2.538	644	104	82	838	7.728	10.242	22.176
85.2 Servizi veterinari	89	4	-	1	8	30	8	140
85.3 Assistenza sociale	78	122	359	32	56	1.001	1.934	3.582
<b>O ALTRI SERVIZI PUBBLICI, SOCIALI E PERSONALI</b>	<b>1.483</b>	<b>4.147</b>	<b>318</b>	<b>327</b>	<b>397</b>	<b>3.841</b>	<b>5.935</b>	<b>16.448</b>
90 SMALTIMENTO DEI RIFIUTI SOLIDI, DELLE ACQUE DI SCARICO E SIMILI	20	24	16	3	9	110	746	928
90.0 Smaltimento dei rifiuti solidi, delle acque di scarico e simili	20	24	16	3	9	110	746	928
91 ATTIVITÀ DI ORGANIZZAZIONI ASSOCIATIVE N.C.A.	66	63	24	14	269	1.867	218	2.521
91.1 Attività di organizzazioni economiche, di titolari di impresa, professionali	51	42	9	3	67	1.099	70	1.341
91.2 Attività dei sindacati di lavoratori dipendenti	6	7	3	-	76	360	34	486
91.3 Attività di altre organizzazioni associative	9	14	12	11	126	408	114	694
92 ATTIVITÀ RICREATIVE, CULTURALI E SPORTIVE	917	779	107	82	89	1.475	1.327	4.776
92.1 Produzioni e distribuzioni cinematografiche e di video	28	11	2	1	2	28	45	117
92.2 Attività radiotelevisive	45	23	2	4	8	263	89	434
92.3 Altre attività dello spettacolo	367	428	35	52	27	394	646	1.949
92.4 Attività delle agenzie di stampa	262	122	13	3	27	323	73	823
92.5 Attività di biblioteche, archivi, musei ed altre attività culturali	18	14	29	2	8	192	87	350
92.6 Attività sportive	181	150	19	11	13	200	207	781
92.7 Altre attività ricreative	16	31	7	9	4	75	180	322
93 ALTRE ATTIVITÀ DEI SERVIZI	480	3.281	171	228	30	389	3.644	8.223
93.0 Altre attività dei servizi	480	3.281	171	228	30	389	3.644	8.223
<b>P SERVIZI DOMESTICI PRESSO FAMIGLIE E CONVIVENZE</b>	<b>10</b>	<b>400</b>	<b>30</b>	<b>30</b>	<b>-</b>	<b>69</b>	<b>2.309</b>	<b>2.848</b>
95 SERVIZI DOMESTICI PRESSO FAMIGLIE E CONVIVENZE	10	400	30	30	-	69	2.309	2.848
95.0 Servizi domestici presso famiglie e convivenze	10	400	30	30	-	69	2.309	2.848
<b>Q ORGANIZZAZIONI ED ORGANISMI EXTRATERRITORIALI</b>	<b>11</b>	<b>9</b>	<b>1</b>	<b>-</b>	<b>15</b>	<b>220</b>	<b>75</b>	<b>331</b>
99 ORGANIZZAZIONI ED ORGANISMI EXTRATERRITORIALI	11	9	1	-	15	220	75	331
99.0 Organizzazioni ed organismi extraterritoriali	11	9	1	-	15	220	75	331

**Tavola 4.5 - Popolazione residente attiva in condizione professionale per sesso e professione**

N. CLASSIFICAZIONE PROFESSIONI	M	F	MF
<b>1</b> <b>LEGISLATORI, DIRIGENTI E IMPRENDITORI</b>	<b>11.375</b>	<b>2.324</b>	<b>13.699</b>
<b>1.1</b> <b>Membrî dei corpi legislativi, dirigenti amministrativi e giudiziari della pubblica amministrazione e di organismi collettivi</b>	<b>1.583</b>	<b>392</b>	<b>1.975</b>
1.1.1 Membri di organismi di governo e di assemblee con potestà legislativa e regolamentare	203	80	283
1.1.2 Dirigenti generali, dirigenti superiori, primi dirigenti ed equiparati	1.226	276	1.502
1.1.3 Dirigenti della magistratura	14	6	20
1.1.4 Dirigenti di organismi collettivi di interesse nazionale	140	30	170
<b>1.2</b> <b>Imprenditori, amministratori, dirigenti e direttori di aziende private</b>	<b>9.792</b>	<b>1.932</b>	<b>11.724</b>
1.2.1 Imprenditori e amministratori di aziende private	5.686	1.355	7.041
1.2.2 Dirigenti e direttori di aziende private	4.106	577	4.683
<b>2</b> <b>PROFESSIONI INTELLETTUALI, SCIENTIFICHE E DI ELEVATA SPECIALIZZAZIONE</b>	<b>18.068</b>	<b>10.931</b>	<b>28.999</b>
<b>2.1</b> <b>Specialisti in scienze matematiche, fisiche, naturali ed assimilate</b>	<b>1.065</b>	<b>279</b>	<b>1.344</b>
2.1.1 Specialisti in scienze matematiche, fisiche e naturali	1.065	279	1.344
<b>2.2</b> <b>Ingegneri e architetti</b>	<b>1.779</b>	<b>219</b>	<b>1.998</b>
2.2.1 Ingegneri	1.045	28	1.073
2.2.2 Architetti, urbanisti e specialisti del recupero e della conservazione dell'ambiente (territorio)	734	191	925
<b>2.3</b> <b>Specialisti nelle scienze della vita</b>	<b>942</b>	<b>469</b>	<b>1.411</b>
2.3.1 Specialisti nelle scienze della vita	942	469	1.411
<b>2.4</b> <b>Specialisti della salute</b>	<b>3.174</b>	<b>976</b>	<b>4.150</b>
2.4.1 Medici generici	1.476	471	1.947
2.4.2 Medici specialisti con specializzazioni prevalentemente ambulatoriali	935	242	1.177
2.4.3 Medici specialisti con specializzazioni prevalentemente "in regime di ricovero"	763	263	1.026
<b>2.5</b> <b>Specialisti in scienze dell'uomo</b>	<b>6.903</b>	<b>2.561</b>	<b>9.364</b>
2.5.1 Specialisti delle scienze amministrative, commerciali e bancarie	3.625	1.157	4.782
2.5.2 Specialisti in scienze giuridiche	888	233	1.121
2.5.3 Specialisti in scienze sociali	127	149	276
2.5.4 Specialisti in discipline linguistico-letterarie	342	382	724
2.5.5 Specialisti in discipline artistico-figurative	885	396	1.281
2.5.6 Specialisti in discipline artistico-espressive	482	211	693
2.5.7 Professionisti in discipline sportive	172	13	185
2.5.8 Specialisti in discipline religiose e teologiche	282	20	302
<b>2.6</b> <b>Docenti ed assimilati</b>	<b>4.305</b>	<b>6.427</b>	<b>10.732</b>
2.6.1 Docenti universitari (ordinari e associati)	502	133	635
2.6.2 Ricercatori e tecnici laureati	366	203	569
2.6.3 Professori di scuola secondaria superiore	2.325	3.391	5.716
2.6.4 Professori di scuola media ed assimilati	967	2.547	3.514
2.6.5 Altri specialisti nell'educazione	145	153	298
<b>3</b> <b>PROFESSIONI INTERMEDIE (TECNICI)</b>	<b>41.252</b>	<b>34.509</b>	<b>75.761</b>
<b>3.1</b> <b>Professioni intermedie in scienze fisiche, naturali, dell'ingegneria ed assimilate</b>	<b>14.898</b>	<b>1.779</b>	<b>16.677</b>
3.1.1 Tecnici in scienze quantitative, fisiche e naturali	5.987	1.202	7.189
3.1.2 Tecnici in scienze dell'ingegneria, delle costruzioni e del trasporto aereo e navale	8.911	577	9.488
<b>3.2</b> <b>Professioni intermedie nelle scienze della vita</b>	<b>3.136</b>	<b>7.251</b>	<b>10.387</b>
3.2.1 Tecnici paramedici	2.742	7.229	9.971
3.2.2 Tecnici agronomi, forestali, zootecnici ed assimilati	394	22	416
<b>3.3</b> <b>Professioni intermedie di ufficio</b>	<b>20.485</b>	<b>16.238</b>	<b>36.723</b>
3.3.1 Professioni intermedie amministrative e organizzative	9.016	13.513	22.529
3.3.2 Professioni intermedie finanziario-assicurative	2.818	774	3.592
3.3.3 Professioni intermedie nei rapporti con i mercati	2.295	785	3.080
3.3.4 Professioni intermedie in imprese commerciali ed assimilati	6.356	1.166	7.522
<b>3.4</b> <b>Professioni intermedie dei servizi personali</b>	<b>2.733</b>	<b>9.241</b>	<b>11.974</b>
3.4.1 Professioni intermedie delle attività turistiche e alberghiere	233	267	500
3.4.2 Professioni intermedie dell'insegnamento	1.065	7.835	8.900
3.4.3 Professioni intermedie nei servizi ricreativi e culturali	297	233	530
3.4.4 Professioni intermedie nel campo dei servizi per le famiglie	229	685	914
3.4.5 Professioni intermedie relative ai servizi pubblici	909	221	1.130
<b>4</b> <b>PROFESSIONI ESECUTIVE RELATIVE ALL'AMMINISTRAZIONE E GESTIONE</b>	<b>24.318</b>	<b>29.481</b>	<b>53.799</b>
<b>4.1</b> <b>Impiegati di ufficio</b>	<b>20.790</b>	<b>26.602</b>	<b>47.392</b>
4.1.1 Personale di segreteria o con funzioni generali ed operatori su macchine di ufficio	10.583	19.989	30.572
4.1.2 Impiegati con funzioni specifiche in campo amministrativo, di controllo, del personale, finanziario	3.847	4.116	7.963
4.1.3 Impiegati nella gestione degli stocks e degli approvvigionamenti e nella gestione amministrativa dei trasporti	4.979	1.004	5.983
4.1.4 Impiegati addetti alla raccolta, conservazione e trasmissione di documentazione	1.381	1.493	2.874
<b>4.2</b> <b>Impiegati in contatto diretto con la clientela</b>	<b>3.528</b>	<b>2.879</b>	<b>6.407</b>
4.2.1 Cassieri, addetti allo sportello ed assimilati	2.938	2.167	5.105
4.2.2 Addetti all'accoglienza, all'informazione ed all'assistenza della clientela	590	712	1.302
<b>5</b> <b>PROFESSIONI RELATIVE ALLE VENDITE ED AI SERVIZI PER LE FAMIGLIE</b>	<b>42.301</b>	<b>53.094</b>	<b>95.395</b>
<b>5.1</b> <b>Professioni commerciali</b>	<b>20.445</b>	<b>26.531</b>	<b>46.976</b>
5.1.1 Esercenti ed addetti ad attività commerciali all'ingrosso	1.926	614	2.540
5.1.2 Esercenti ed addetti alle vendite al minuto	18.099	25.711	43.810
5.1.3 Altre professioni commerciali	420	206	626

**Tavola 4.5 segue - Popolazione residente attiva in condizione professionale per sesso e professione**

N. CLASSIFICAZIONE PROFESSIONI	M	F	MF
<b>5.2 Professioni nelle attività turistiche ed alberghiere</b>	<b>10.021</b>	<b>14.155</b>	<b>24.176</b>
5.2.1 Esercenti ed addetti ai servizi alberghieri ed extralberghieri (esclusi gli addetti alla ristorazione)	546	467	1.013
5.2.2 Esercenti ed addetti alla ristorazione ed ai pubblici esercizi	9.475	13.688	23.163
<b>5.3 Professioni nei servizi di istruzione</b>	<b>289</b>	<b>439</b>	<b>728</b>
5.3.1 Istruttori di sport vari	96	45	141
5.3.2 Istruttori nell'area artistica	1	1	2
5.3.3 Istruttori degli handicappati e nell'area della salute	97	369	466
5.3.4 Professioni nei servizi di istruzione e di addestramento a funzioni particolari	95	24	119
5.4 Professioni nei servizi sanitari con particolari specializzazioni	701	2.184	2.885
5.4.1 Professioni nei servizi sanitari con particolari specializzazioni	701	2.184	2.885
5.5 Professioni concernenti specifici servizi per le famiglie	10.845	9.785	20.630
5.5.1 Professioni relative a servizi ricreativo-culturali	91	71	162
5.5.2 Professioni relative a servizi di pulizia, igienici, tintorie e lavanderie	385	1.473	1.858
5.5.3 Professioni relative a servizi personali	1.875	7.074	8.949
5.5.4 Professioni relative a servizi di sicurezza	8.444	1.100	9.544
5.5.5 Altre professioni relative ai servizi per le famiglie	50	67	117
<b>6 ARTIGIANI, OPERAI SPECIALIZZATI E AGRICOLTORI</b>	<b>102.741</b>	<b>25.495</b>	<b>128.236</b>
<b>6.1 Artigiani e operai dell'Industria estrattiva e dell'edilizia</b>	<b>28.477</b>	<b>1.418</b>	<b>29.895</b>
6.1.1 Minatori, cavaatori, tagliatori di pietre e affini	1.040	41	1.081
6.1.2 Artigiani ed operai addetti alle costruzioni di strutture edili	17.958	1.180	19.138
6.1.3 Addetti alle rifiniture delle costruzioni	7.250	152	7.402
6.1.4 Operai ed artigiani addetti alla pittura ed alla pulizia degli esterni degli edifici ed assimilati	2.229	45	2.274
<b>6.2 Artigiani ed operai metalmeccanici ed assimilati</b>	<b>39.427</b>	<b>4.989</b>	<b>44.416</b>
6.2.1 Fonditori, saldatori, lattonieri - calderai, montatori di carpenteria metallica ed assimilati	11.990	850	12.840
6.2.2 Fabbri ferrai, costruttori di utensili ed assimilati	4.182	718	4.900
6.2.3 Meccanici artigianali, montatori, riparatori e manutentori di macchine fisse e mobili (esclusi gli addetti alle linee di montaggio industriali)	13.366	1.817	15.183
6.2.4 Artigiani e operai di installazione e manutenzione di attrezzature elettriche ed elettroniche (esclusi gli addetti alle linee di montaggio)	9.889	1.604	11.493
6.3 Artigiani ed operai della meccanica di precisione, dell'artigianato artistico, della stampa ed assimilati	3.714	1.998	5.712
6.3.1 Lavoratori della meccanica di precisione su metalli e materiali simili	1.303	816	2.119
6.3.2 Vasai, soffiatori e formatori di vetrerie ed assimilati	639	403	1.042
6.3.3 Artigiani delle lavorazioni artistiche del legno, del tessuto e del cuoio e dei materiali affini	159	63	222
6.3.4 Artigiani ed operai poligrafici ed addetti ai laboratori fotografici	1.613	716	2.329
6.4 Agricoltori e lavoratori agricoli, forestali e zootecnici ed addetti alla pesca ed alla caccia	12.512	5.602	18.114
6.4.1 Agricoltori e lavoratori agricoli	9.608	4.723	14.331
6.4.2 Allevatori e lavoratori della zootecnia	1.041	513	1.554
6.4.3 Agricoltori e lavoratori addetti alle colture ed all'allevamento	588	299	887
6.4.4 Lavoratori forestali	455	16	471
6.4.5 Pescatori e cacciatori	820	51	871
6.5 Artigiani e operai delle lavorazioni alimentari, del legno, del tessile, dell'abbigliamento, delle pelli, del cuoio ed assimilati	18.611	11.488	30.099
6.5.1 Artigiani ed operai delle lavorazioni alimentari	4.043	1.633	5.676
6.5.2 Ebanisti, attrezzisti, operai e artigiani del trattamento del legno ed assimilati	12.389	4.891	17.280
6.5.3 Artigiani ed operai del tessile e dell'abbigliamento	1.355	3.888	5.243
6.5.4 Artigiani ed operai della lavorazione del cuoio, delle pelli e delle calzature ed assimilati	824	1.076	1.900
<b>7 CONDUTTORI DI IMPIANTI, OPERATORI DI MACCHINARI FISSI E MOBILI (ANCHE IN AGRICOLTURA) E OPERAI DI MONTAGGIO INDUSTRIALE</b>	<b>41.029</b>	<b>12.569</b>	<b>53.598</b>
<b>7.1 Conduttori di impianti industriali</b>	<b>7.733</b>	<b>1.839</b>	<b>9.572</b>
7.1.1 Conduttori di impianti per l'estrazione ed il trattamento dei minerali	129	1	130
7.1.2 Conduttori di impianti per la trasformazione e lavorazione a caldo dei metalli	2.512	235	2.747
7.1.3 Conduttori di forni ed altri impianti per la lavorazione del vetro, della ceramica e di materiali simili	502	35	537
7.1.4 Conduttori di impianti per la trasformazione del legno e la fabbricazione della carta	981	124	1.105
7.1.5 Conduttori di impianti chimici e petrolchimici e cementifici	635	70	705
7.1.6 Conduttori di impianti per la produzione di energia elettrica e di impianti assimilati	746	18	764
7.1.7 Conduttori di catene di montaggio automatizzate e di robot industriali	2.228	1.356	3.584
7.2 Operatori di macchinari fissi per la lavorazione in serie e operai addetti al montaggio (esclusa l'agricoltura e l'industria alimentare)	10.523	6.112	16.635
7.2.1 Operatori di macchine automatiche e semiautomatiche per lavorazioni metalliche e per prodotti minerali	4.258	447	4.705
7.2.2 Operatori di macchinari per la fabbricazione di prodotti derivati dalla chimica e lavorazioni affini	432	202	634
7.2.3 Conduttori di macchinari per la fabbricazione di articoli in gomma e materie plastiche	786	371	1.157
7.2.4 Operatori di macchinari in impianti per la produzione in serie di articoli in legno	1.216	550	1.766

**Tavola 4.5 segue - Popolazione residente attiva in condizione professionale per sesso e professione**

N. CLASSIFICAZIONE PROFESSIONI	M	F	MF
7.2.5 Conduuttori di macchinari per cartotecnica	563	222	785
7.2.6 Operatori di macchinari dell'industria tessile e delle confezioni ed assimilati	1.285	2.841	4.126
7.2.7 Operai addetti all'assemblaggio di prodotti industriali	1.983	1.479	3.462
<b>7.3 Operatori di macchinari fissi in agricoltura e nella industria alimentare</b>	<b>755</b>	<b>432</b>	<b>1.187</b>
7.3.1 Operatori di macchinari fissi nell'agricoltura	25	2	27
7.3.2 Operatori di macchinari fissi per l'industria alimentare	730	430	1.160
<b>7.4 Conduuttori di veicoli, di macchinari mobili e di sollevamento</b>	<b>22.018</b>	<b>4.186</b>	<b>26.204</b>
7.4.1 Conduuttori di locomotive, altri manovratori di veicoli su rotaie ed assimilati	2.225	40	2.265
7.4.2 Conduuttori di veicoli a motore e a trazione animale	15.720	3.834	19.554
7.4.3 Conduuttori di macchine agricole	420	39	459
7.4.4 Conduuttori di macchine per movimento terra, di macchine di sollevamento e di maneggio dei materiali	3.221	265	3.486
7.4.5 Marinai di coperta e lavoratori assimilati	432	8	440
<b>8 PERSONALE NON QUALIFICATO</b>	<b>16.811</b>	<b>14.455</b>	<b>31.266</b>
<b>8.1 Personale non qualificato relativo alla amministrazione, gestione e magazzino</b>	<b>9.242</b>	<b>3.395</b>	<b>12.637</b>
8.1.1 Personale non qualificato di ufficio	1.812	616	2.428
8.1.2 Personale ausiliario di magazzino, di spostamento merci e delle comunicazioni	7.430	2.779	10.209
<b>8.2 Personale non qualificato relativo alle vendite ed ai servizi turistici</b>	<b>1.267</b>	<b>785</b>	<b>2.052</b>
8.2.1 Commercianti ambulanti	1.093	579	1.672
8.2.2 Personale non qualificato dei servizi turistici	174	206	380
<b>8.3 Personale non qualificato nei servizi di istruzione e sanitari</b>	<b>1.696</b>	<b>3.747</b>	<b>5.443</b>
8.3.1 Personale non qualificato nei servizi di istruzione	1.159	2.473	3.632
8.3.2 Personale non qualificato nei servizi sanitari	537	1.274	1.811
<b>8.4 Personale non qualificato in altri servizi</b>	<b>2.272</b>	<b>5.740</b>	<b>8.012</b>
8.4.1 Personale non qualificato nei servizi ricreativi e culturali	46	9	55
8.4.2 Personale non qualificato addetto a servizi di pulizia, igienici, di lavanderia ed assimilati	1.755	5.668	7.423
8.4.3 Personale non qualificato addetto a servizi personali	50	20	70
8.4.4 Personale non qualificato addetto ai servizi di sicurezza	150	35	185
8.4.5 Altro personale non qualificato addetto ai servizi	271	8	279
<b>8.5 Personale non qualificato dell'agricoltura, dell'allevamento, della pesca e della forestazione</b>	<b>581</b>	<b>575</b>	<b>1.156</b>
8.5.1 Personale non qualificato dell'agricoltura	501	555	1.056
8.5.2 Personale non qualificato addetto alle foreste, alla cura degli animali, alla pesca ed alla caccia	80	20	100
<b>8.6 Personale non qualificato delle miniere, delle costruzioni, e delle attività industriali</b>	<b>1.753</b>	<b>213</b>	<b>1.966</b>
8.6.1 Personale non qualificato delle miniere	26	-	26
8.6.2 Personale non qualificato delle costruzioni	1.099	28	1.127
8.6.3 Personale non qualificato delle attività industriali ed assimilati	628	185	813
<b>9 FORZE ARMATE</b>	<b>10.211</b>	<b>-</b>	<b>10.211</b>
<b>9.0 Forze armate</b>	<b>10.211</b>	<b>-</b>	<b>10.211</b>
9.0.0 Forze armate	10.211	-	10.211

**Tavola 4.6 - Popolazione residente disoccupata per classe di età, settore di attività economica, grado di istruzione e sesso**

SETTORE DI ATTIVITÀ ECONOMICA GRADO DI ISTRUZIONE	CLASSI DI ETÀ (anni)								Totale
	14-18	19-24	25-29	30-34	35-44	45-54	55-64	65 e più	
	<b>TOTALE</b>								
<b>AGRICOLTURA</b>	<b>63</b>	<b>292</b>	<b>178</b>	<b>102</b>	<b>137</b>	<b>117</b>	<b>58</b>	<b>1</b>	<b>948</b>
LAUREATI	-	-	1	4	3	2	-	-	10
<i>Di cui con specializzazione o dottorato</i>	-	-	-	-	-	-	-	-	-
DIPLOMATI	5	93	32	27	16	7	5	-	185
Forniti di diploma universitario	-	-	2	-	1	-	-	-	3
Forniti di diploma che permette l'accesso all'università	1	73	23	20	10	7	4	-	138
Forniti di diploma che non permette l'accesso all'università	4	20	7	7	5	-	1	-	44
FORNITI DI LICENZA DI SCUOLA MEDIA INFERIORE	51	177	129	51	64	32	5	1	510
FORNITI DI LICENZA DI SCUOLA ELEMENTARE	6	19	15	20	48	63	37	-	208
ALFABETI	-	1	-	-	4	12	10	-	27
ANALFABETI	1	2	1	-	2	1	1	-	8
<b>INDUSTRIA</b>	<b>345</b>	<b>2.270</b>	<b>1.618</b>	<b>1.152</b>	<b>1.964</b>	<b>1.838</b>	<b>606</b>	<b>3</b>	<b>9.798</b>
LAUREATI	-	3	33	19	33	8	-	-	96
<i>Di cui con specializzazione o dottorato</i>	-	-	3	2	3	-	-	-	8
DIPLOMATI	28	650	356	237	299	170	28	-	1.768
Forniti di diploma universitario	-	2	6	3	3	2	-	-	16
Forniti di diploma che permette l'accesso all'università	5	433	260	154	219	141	26	-	1.238
Forniti di diploma che non permette l'accesso all'università	23	215	90	80	77	27	2	-	514
FORNITI DI LICENZA DI SCUOLA MEDIA INFERIORE	282	1.511	1.068	689	886	499	137	1	5.073
FORNITI DI LICENZA DI SCUOLA ELEMENTARE	31	97	151	198	718	1.103	403	1	2.702
ALFABETI	-	7	8	6	26	52	33	1	133
ANALFABETI	4	2	2	3	2	6	7	-	26
<b>ALTRE ATTIVITÀ</b>	<b>624</b>	<b>3.673</b>	<b>3.583</b>	<b>2.412</b>	<b>2.928</b>	<b>1.917</b>	<b>578</b>	<b>9</b>	<b>15.724</b>
LAUREATI	-	10	183	189	138	34	9	1	564
<i>Di cui con specializzazione o dottorato</i>	-	-	16	16	22	3	2	-	59
DIPLOMATI	71	1.279	1.253	781	717	304	80	1	4.486
Forniti di diploma universitario	-	15	51	31	16	12	5	-	130
Forniti di diploma che permette l'accesso all'università	21	878	804	526	531	214	59	1	3.034
Forniti di diploma che non permette l'accesso all'università	50	386	398	224	170	78	16	-	1.322
FORNITI DI LICENZA DI SCUOLA MEDIA INFERIORE	505	2.236	1.967	1.230	1.428	808	196	2	8.372
FORNITI DI LICENZA DI SCUOLA ELEMENTARE	44	139	173	202	621	740	263	4	2.186
ALFABETI	2	9	6	8	24	27	27	1	104
ANALFABETI	2	-	1	2	-	4	3	-	12
<b>TOTALE</b>	<b>1.032</b>	<b>6.235</b>	<b>5.379</b>	<b>3.666</b>	<b>5.029</b>	<b>3.872</b>	<b>1.244</b>	<b>13</b>	<b>26.470</b>
LAUREATI	-	13	217	212	174	44	9	1	670
<i>Di cui con specializzazione o dottorato</i>	-	-	19	18	25	3	2	-	67
DIPLOMATI	104	2.022	1.641	1.045	1.032	481	113	1	6.439
Forniti di diploma universitario	-	17	59	34	20	14	5	-	149
Forniti di diploma che permette l'accesso all'università	27	1.384	1.087	700	760	362	89	1	4.410
Forniti di diploma che non permette l'accesso all'università	77	621	495	311	252	105	19	-	1.880
FORNITI DI LICENZA DI SCUOLA MEDIA INFERIORE	838	3.924	3.164	1.970	2.378	1.339	338	4	13.955
FORNITI DI LICENZA DI SCUOLA ELEMENTARE	81	255	339	420	1.387	1.906	703	5	5.096
ALFABETI	2	17	14	14	54	91	70	2	264
ANALFABETI	7	4	4	5	4	11	11	-	46

**Tavola 4.6 segue - Popolazione residente disoccupata per classe di età, settore di attività economica, grado di istruzione e sesso**

SETTORE DI ATTIVITÀ ECONOMICA GRADO DI ISTRUZIONE	CLASSI DI ETÀ (anni)								Totale
	14-18	19-24	25-29	30-34	35-44	45-54	55-64	65 e più	
<b>MASCHI</b>									
<b>AGRICOLTURA</b>	<b>34</b>	<b>119</b>	<b>63</b>	<b>50</b>	<b>74</b>	<b>80</b>	<b>57</b>	<b>1</b>	<b>478</b>
LAUREATI	-	-	1	3	-	2	-	-	6
<i>Di cui con specializzazione o dottorato</i>	-	-	-	-	-	-	-	-	-
DIPLOMATI	3	35	12	14	12	6	5	-	87
Forniti di diploma universitario	-	-	1	-	1	-	-	-	2
Forniti di diploma che permette l'accesso all'università	-	29	8	13	7	6	4	-	67
Forniti di diploma che non permette l'accesso all'università	3	6	3	1	4	-	1	-	18
FORNITI DI LICENZA DI SCUOLA MEDIA INFERIORE	26	70	43	20	30	17	4	1	211
FORNITI DI LICENZA DI SCUOLA ELEMENTARE	5	12	6	13	27	44	37	-	144
ALFABETI	-	1	-	-	4	10	10	-	25
ANALFABETI	-	1	1	-	1	1	1	-	5
<b>INDUSTRIA</b>	<b>200</b>	<b>1.246</b>	<b>904</b>	<b>684</b>	<b>1.275</b>	<b>1.417</b>	<b>588</b>	<b>2</b>	<b>6.316</b>
LAUREATI	-	1	16	8	22	7	-	-	54
<i>Di cui con specializzazione o dottorato</i>	-	-	2	2	3	-	-	-	7
DIPLOMATI	13	309	166	117	190	142	25	-	962
Forniti di diploma universitario	-	1	5	-	1	2	-	-	9
Forniti di diploma che permette l'accesso all'università	2	220	125	80	141	120	24	-	712
Forniti di diploma che non permette l'accesso all'università	11	88	36	37	48	20	1	-	241
FORNITI DI LICENZA DI SCUOLA MEDIA INFERIORE	157	847	601	397	555	386	132	1	3.076
FORNITI DI LICENZA DI SCUOLA ELEMENTARE	28	82	114	155	483	837	391	1	2.091
ALFABETI	-	5	6	6	23	40	33	-	113
ANALFABETI	2	2	1	1	2	5	7	-	20
<b>ALTRE ATTIVITÀ</b>	<b>226</b>	<b>1.294</b>	<b>1.134</b>	<b>921</b>	<b>1.300</b>	<b>1.088</b>	<b>478</b>	<b>8</b>	<b>6.449</b>
LAUREATI	-	5	42	52	61	11	7	1	179
<i>Di cui con specializzazione o dottorato</i>	-	-	2	7	10	2	1	-	22
DIPLOMATI	25	365	317	257	327	174	67	1	1.533
Forniti di diploma universitario	-	7	7	9	7	4	3	-	37
Forniti di diploma che permette l'accesso all'università	5	254	230	206	269	140	54	1	1.159
Forniti di diploma che non permette l'accesso all'università	20	104	80	42	51	30	10	-	337
FORNITI DI LICENZA DI SCUOLA MEDIA INFERIORE	171	843	679	499	604	454	169	2	3.421
FORNITI DI LICENZA DI SCUOLA ELEMENTARE	28	77	92	107	296	434	214	3	1.251
ALFABETI	1	4	3	6	12	13	18	1	58
ANALFABETI	1	-	1	-	-	2	3	-	7
<b>TOTALE</b>	<b>460</b>	<b>2.659</b>	<b>2.101</b>	<b>1.655</b>	<b>2.649</b>	<b>2.585</b>	<b>1.123</b>	<b>11</b>	<b>13.243</b>
LAUREATI	-	6	59	63	83	20	7	1	239
<i>Di cui con specializzazione o dottorato</i>	-	-	4	9	13	2	1	-	29
DIPLOMATI	41	709	495	388	529	322	97	1	2.582
Forniti di diploma universitario	-	8	13	9	9	6	3	-	48
Forniti di diploma che permette l'accesso all'università	7	503	363	299	417	266	82	1	1.938
Forniti di diploma che non permette l'accesso all'università	34	198	119	80	103	50	12	-	596
FORNITI DI LICENZA DI SCUOLA MEDIA INFERIORE	354	1.760	1.323	916	1.189	857	305	4	6.708
FORNITI DI LICENZA DI SCUOLA ELEMENTARE	61	171	212	275	806	1.315	642	4	3.486
ALFABETI	1	10	9	12	39	63	61	1	196
ANALFABETI	3	3	3	1	3	8	11	-	32



**Tavola 4.6 segue - Popolazione residente disoccupata per classe di età, settore di attività economica, grado di istruzione e sesso**

SETTORE DI ATTIVITÀ ECONOMICA GRADO DI ISTRUZIONE	CLASSI DI ETÀ (anni)								Totale
	14-18	19-24	25-29	30-34	35-44	45-54	55-64	65 e più	
<b>FEMMINE</b>									
<b>AGRICOLTURA</b>	<b>29</b>	<b>173</b>	<b>115</b>	<b>52</b>	<b>63</b>	<b>37</b>	<b>1</b>	<b>-</b>	<b>470</b>
LAUREATI	-	-	-	1	3	-	-	-	4
<i>Di cui con specializzazione o dottorato</i>	-	-	-	-	-	-	-	-	-
DIPLOMATI	2	58	20	13	4	1	-	-	98
Forniti di diploma universitario	-	-	1	-	-	-	-	-	1
Forniti di diploma che permette l'accesso all'università	1	44	15	7	3	1	-	-	71
Forniti di diploma che non permette l'accesso all'università	1	14	4	6	1	-	-	-	26
FORNITI DI LICENZA DI SCUOLA MEDIA INFERIORE	25	107	86	31	34	15	1	-	299
FORNITI DI LICENZA DI SCUOLA ELEMENTARE	1	7	9	7	21	19	-	-	64
ALFABETI	-	-	-	-	-	2	-	-	2
ANALFABETI	1	1	-	-	1	-	-	-	3
<b>INDUSTRIA</b>	<b>145</b>	<b>1.024</b>	<b>714</b>	<b>468</b>	<b>689</b>	<b>421</b>	<b>20</b>	<b>1</b>	<b>3.482</b>
LAUREATI	-	2	17	11	11	1	-	-	42
<i>Di cui con specializzazione o dottorato</i>	-	-	1	-	-	-	-	-	1
DIPLOMATI	15	341	190	120	109	28	3	-	806
Forniti di diploma universitario	-	1	1	3	2	-	-	-	7
Forniti di diploma che permette l'accesso all'università	3	213	135	74	78	21	2	-	526
Forniti di diploma che non permette l'accesso all'università	12	127	54	43	29	7	1	-	273
FORNITI DI LICENZA DI SCUOLA MEDIA INFERIORE	125	664	467	292	331	113	5	-	1.997
FORNITI DI LICENZA DI SCUOLA ELEMENTARE	3	15	37	43	235	266	12	-	611
ALFABETI	-	2	2	-	3	12	-	1	20
ANALFABETI	2	-	1	2	-	1	-	-	6
<b>ALTRE ATTIVITÀ</b>	<b>398</b>	<b>2.379</b>	<b>2.449</b>	<b>1.491</b>	<b>1.628</b>	<b>829</b>	<b>100</b>	<b>1</b>	<b>9.275</b>
LAUREATI	-	5	141	137	77	23	2	-	385
<i>Di cui con specializzazione o dottorato</i>	-	-	14	9	12	1	1	-	37
DIPLOMATI	46	914	936	524	390	130	13	-	2.953
Forniti di diploma universitario	-	8	44	22	9	8	2	-	93
Forniti di diploma che permette l'accesso all'università	16	624	574	320	262	74	5	-	1.875
Forniti di diploma che non permette l'accesso all'università	30	282	318	182	119	48	6	-	985
FORNITI DI LICENZA DI SCUOLA MEDIA INFERIORE	334	1.393	1.288	731	824	354	27	-	4.951
FORNITI DI LICENZA DI SCUOLA ELEMENTARE	16	62	81	95	325	306	49	1	935
ALFABETI	1	5	3	2	12	14	9	-	46
ANALFABETI	1	-	-	2	-	2	-	-	5
<b>TOTALE</b>	<b>572</b>	<b>3.576</b>	<b>3.278</b>	<b>2.011</b>	<b>2.380</b>	<b>1.287</b>	<b>121</b>	<b>2</b>	<b>13.227</b>
LAUREATI	-	7	158	149	91	24	2	-	431
<i>Di cui con specializzazione o dottorato</i>	-	-	15	9	12	1	1	-	38
DIPLOMATI	63	1.313	1.146	657	503	159	16	-	3.857
Forniti di diploma universitario	-	9	46	25	11	8	2	-	101
Forniti di diploma che permette l'accesso all'università	20	881	724	401	343	96	7	-	2.472
Forniti di diploma che non permette l'accesso all'università	43	423	376	231	149	55	7	-	1.284
FORNITI DI LICENZA DI SCUOLA MEDIA INFERIORE	484	2.164	1.841	1.054	1.189	482	33	-	7.247
FORNITI DI LICENZA DI SCUOLA ELEMENTARE	20	84	127	145	581	591	61	1	1.610
ALFABETI	1	7	5	2	15	28	9	1	68
ANALFABETI	4	1	1	4	1	3	-	-	14

Tavola 4.7 - Popolazione residente in cerca di prima occupazione per classe di età, grado di istruzione e sesso

GRADO DI ISTRUZIONE	CLASSI DI ETÀ (anni)						Totale
	14-18	19-24	25-29	30-34	35-44	45 e più	
	<b>TOTALE</b>						
<b>LAUREA</b>	-	<b>90</b>	<b>979</b>	<b>256</b>	<b>61</b>	-	<b>1.386</b>
<i>Di cui con specializzazione o dottorato</i>	-	-	45	32	10	-	87
<b>Gruppo scientifico</b>	-	<b>17</b>	<b>103</b>	<b>23</b>	<b>12</b>	-	<b>155</b>
Chimica, chimica industriale	-	-	3	1	-	-	4
Farmacia, chimica e tecnologia farmaceutiche	-	4	13	1	1	-	19
Matematica, fisica, astronomia	-	1	10	4	2	-	17
Scienze naturali, scienze geologiche, scienze biologiche, scienze ambientali	-	10	72	16	9	-	107
Scienze dell'informazione	-	1	5	1	-	-	7
Discipline nautiche	-	1	-	-	-	-	1
<b>Gruppo medico</b>	-	<b>4</b>	<b>106</b>	<b>59</b>	<b>17</b>	-	<b>186</b>
Medicina e chirurgia	-	-	97	59	17	-	173
Odontoiatria	-	4	9	-	-	-	13
<b>Gruppo ingegneria</b>	-	<b>4</b>	<b>102</b>	<b>29</b>	<b>2</b>	-	<b>137</b>
Ingegneria	-	2	50	10	-	-	62
Architettura, urbanistica	-	2	52	19	2	-	75
<b>Gruppo agrario</b>	-	<b>3</b>	<b>41</b>	<b>11</b>	<b>1</b>	-	<b>56</b>
Scienze agrarie, scienze forestali	-	2	21	6	1	-	30
Medicina veterinaria	-	-	5	3	-	-	8
Scienze delle preparazioni alimentari, scienze della produzione animale	-	1	15	2	-	-	18
<b>Gruppo economico</b>	-	<b>19</b>	<b>132</b>	<b>22</b>	<b>4</b>	-	<b>177</b>
Discipline economiche e sociali, economia aziendale, economia e commercio, economia marittima e trasporti, commercio internazionale e mercati valutari, economia politica, scienze economiche, scienze economiche e bancarie, scienze bancarie ed assicurative, scienze economico-marittime, scienze economiche e sociali	-	19	128	21	4	-	172
Scienze statistiche ed attuariali, scienze statistiche ed economiche, scienze statistiche e demografiche	-	-	4	1	-	-	5
<b>Gruppo politico-sociale</b>	-	<b>9</b>	<b>57</b>	<b>12</b>	-	-	<b>78</b>
Scienze politiche	-	9	56	10	-	-	75
Sociologia	-	-	1	2	-	-	3
<b>Gruppo giuridico</b>	-	<b>7</b>	<b>133</b>	<b>29</b>	<b>5</b>	-	<b>174</b>
Giurisprudenza	-	7	133	29	5	-	174
Scienze dell'Amministrazione	-	-	-	-	-	-	-
<b>Gruppo letterario</b>	-	<b>19</b>	<b>268</b>	<b>64</b>	<b>15</b>	-	<b>366</b>
Lettere; geografia; materie letterarie; discipline arti, musica e spettacolo	-	7	106	23	6	-	142
Filosofia, storia, teologia, pedagogia	-	7	46	13	3	-	69
Psicologia	-	-	29	4	-	-	33
Lingue e letterature straniere, lingue e letterature straniere moderne, lingue e civiltà orientali, lingue e letterature orientali, scuola lingue moderne, interpreti e traduttori, studi islamici	-	5	87	24	6	-	122
Altra laurea	-	8	37	7	5	-	57
<b>DIPLOMA UNIVERSITARIO O EQUIPOLLENTE</b>	-	<b>80</b>	<b>92</b>	<b>17</b>	<b>1</b>	-	<b>190</b>
<b>Educazione fisica</b>	-	<b>29</b>	<b>43</b>	<b>9</b>	-	-	<b>81</b>
Statistica	-	-	1	-	-	-	1
Vigilanza scuole elementari	-	-	1	-	-	-	1
Altro diploma	-	51	47	8	1	-	107
<b>DIPLOMA</b>	<b>660</b>	<b>5.913</b>	<b>974</b>	<b>279</b>	<b>119</b>	-	<b>7.945</b>
<b>Istituto professionale</b>	<b>49</b>	<b>657</b>	<b>63</b>	<b>15</b>	<b>7</b>	-	<b>791</b>
Agrario	1	25	2	1	-	-	29
Industriale	7	136	10	1	1	-	155
Marinaro	-	1	-	-	-	-	1
Commerciale	25	273	26	8	5	-	337
Alberghiero	1	7	2	1	-	-	11
Femminile	-	14	2	-	-	-	16
Altro diploma professionale	15	201	21	4	1	-	242
<b>Istituto tecnico</b>	<b>160</b>	<b>3.262</b>	<b>317</b>	<b>91</b>	<b>33</b>	-	<b>3.863</b>
Agrario	6	73	4	2	-	-	85
Industriale	23	558	34	7	6	-	628
Nautico	2	34	4	1	1	-	42
Commerciale	85	1.529	130	38	13	-	1.795
Per geometri	4	301	58	14	2	-	379
Per turismo	7	140	15	5	-	-	167
Per perito aziendale	14	290	28	10	4	-	346
Femminile	2	35	11	6	5	-	59
Altro diploma tecnico	17	302	33	8	2	-	362
<b>Scuola magistrale</b>	<b>45</b>	<b>146</b>	<b>44</b>	<b>7</b>	<b>5</b>	-	<b>247</b>
Istituto magistrale	54	440	149	39	18	-	700
Liceo classico	4	84	61	25	17	-	191
Liceo scientifico	7	194	121	46	18	-	386
Liceo linguistico	2	89	23	4	-	-	118
Liceo artistico	-	49	15	7	-	-	71
Istituto d'arte	10	188	28	5	4	-	235
Altro diploma	329	804	153	40	17	-	1.343
<b>LICENZA SCUOLA MEDIA INFERIORE</b>	<b>3.412</b>	<b>3.588</b>	<b>1.043</b>	<b>299</b>	<b>155</b>	-	<b>8.497</b>
<b>LICENZA SCUOLA ELEMENTARE</b>	<b>233</b>	<b>221</b>	<b>171</b>	<b>74</b>	<b>79</b>	-	<b>778</b>
<b>ALFABETI</b>	<b>24</b>	<b>18</b>	<b>19</b>	<b>13</b>	<b>12</b>	-	<b>86</b>
<b>ANALFABETI</b>	<b>16</b>	<b>7</b>	<b>10</b>	<b>8</b>	<b>7</b>	-	<b>48</b>
<b>TOTALE</b>	<b>4.345</b>	<b>9.917</b>	<b>3.288</b>	<b>946</b>	<b>434</b>	-	<b>18.930</b>

**Tavola 4.7 segue - Popolazione residente in cerca di prima occupazione per classe di età, grado di istruzione e sesso**

GRADO DI ISTRUZIONE	CLASSI DI ETÀ (anni)						Totale
	14-18	19-24	25-29	30-34	35-44	45 e più	
<b>MASCHI</b>							
<b>LAUREA</b>	-	<b>33</b>	<b>421</b>	<b>101</b>	<b>20</b>	-	<b>575</b>
<i>Di cui con specializzazione o dottorato</i>	-	-	18	13	4	-	35
<b>Gruppo scientifico</b>	-	<b>6</b>	<b>35</b>	<b>7</b>	<b>2</b>	-	<b>50</b>
Chimica, chimica industriale	-	-	1	-	-	-	1
Farmacia, chimica e tecnologia farmaceutiche	-	1	5	1	-	-	7
Matematica, fisica, astronomia	-	1	6	2	1	-	10
Scienze naturali, scienze geologiche, scienze biologiche, scienze ambientali	-	3	19	3	1	-	26
Scienze dell'informazione	-	-	4	1	-	-	5
Discipline nautiche	-	1	-	-	-	-	1
<b>Gruppo medico</b>	-	<b>2</b>	<b>51</b>	<b>28</b>	<b>10</b>	-	<b>91</b>
Medicina e chirurgia	-	-	47	28	10	-	85
Odontoiatria	-	2	4	-	-	-	6
<b>Gruppo Ingegneria</b>	-	<b>1</b>	<b>70</b>	<b>16</b>	<b>2</b>	-	<b>89</b>
Ingegneria	-	1	43	6	-	-	50
Architettura, urbanistica	-	-	27	10	2	-	39
<b>Gruppo agrario</b>	-	<b>1</b>	<b>24</b>	<b>8</b>	-	-	<b>33</b>
Scienze agrarie, scienze forestali	-	1	16	5	-	-	22
Medicina veterinaria	-	-	2	3	-	-	5
Scienze delle preparazioni alimentari, scienze della produzione animale	-	-	6	-	-	-	6
<b>Gruppo economico</b>	-	<b>11</b>	<b>84</b>	<b>12</b>	<b>2</b>	-	<b>109</b>
Discipline economiche e sociali, economia aziendale, economia e commercio, economia marittima e trasporti, commercio internazionale e mercati valutari, economia politica, scienze economiche, scienze economiche e bancarie, scienze bancarie ed assicurative, scienze economico-marittime, scienze economiche e sociali	-	11	81	11	2	-	105
Scienze statistiche ed attuariali, scienze statistiche ed economiche, scienze statistiche e demografiche	-	-	3	1	-	-	4
<b>Gruppo politico-sociale</b>	-	<b>3</b>	<b>29</b>	<b>4</b>	-	-	<b>36</b>
Scienze politiche	-	3	29	3	-	-	35
Sociologia	-	-	-	1	-	-	1
<b>Gruppo giuridico</b>	-	<b>3</b>	<b>59</b>	<b>13</b>	<b>1</b>	-	<b>76</b>
Giurisprudenza	-	3	59	13	1	-	76
Scienze dell'Amministrazione	-	-	-	-	-	-	-
<b>Gruppo letterario</b>	-	<b>3</b>	<b>53</b>	<b>9</b>	<b>1</b>	-	<b>66</b>
Lettere; geografia; materie letterarie; discipline arti, musica e spettacolo	-	2	27	2	-	-	31
Filosofia, storia, teologia, pedagogia	-	1	13	6	1	-	21
Psicologia	-	-	6	1	-	-	7
Lingue e letterature straniere, lingue e letterature straniere moderne, lingue e civiltà orientali, lingue e letterature orientali, scuola lingue moderne, interpreti e traduttori, studi islamici	-	-	7	-	-	-	7
Altra laurea	-	3	16	4	2	-	25
<b>DIPLOMA UNIVERSITARIO O EQUIPOLLENTE</b>	-	<b>11</b>	<b>34</b>	<b>6</b>	<b>1</b>	-	<b>52</b>
Educazione fisica	-	6	21	5	-	-	32
Statistica	-	-	-	-	-	-	-
Vigilanza scuole elementari	-	-	-	-	-	-	-
Altro diploma	-	5	13	1	1	-	20
<b>DIPLOMA</b>	<b>193</b>	<b>2.286</b>	<b>329</b>	<b>102</b>	<b>38</b>	-	<b>2.948</b>
<b>Istituto professionale</b>	<b>16</b>	<b>275</b>	<b>24</b>	<b>5</b>	<b>2</b>	-	<b>322</b>
Agrario	1	21	1	1	-	-	24
Industriale	5	113	7	-	-	-	125
Marinaro	-	1	-	-	-	-	1
Commerciale	3	54	7	2	2	-	68
Alberghiero	1	1	1	-	-	-	3
Femminile	-	-	-	-	-	-	-
Altro diploma professionale	6	85	8	2	-	-	101
<b>Istituto tecnico</b>	<b>56</b>	<b>1.521</b>	<b>149</b>	<b>34</b>	<b>10</b>	-	<b>1.770</b>
Agrario	4	55	2	2	-	-	63
Industriale	21	491	27	3	4	-	546
Nautico	2	30	2	1	1	-	36
Commerciale	17	481	40	11	2	-	551
Per geometri	3	231	48	12	1	-	295
Per turismo	-	22	3	1	-	-	26
Per perito aziendale	-	42	5	2	1	-	50
Femminile	-	2	2	-	-	-	4
Altro diploma tecnico	9	167	20	2	1	-	199
Scuola magistrale	-	5	-	2	1	-	8
<b>Istituto magistrale</b>	-	<b>36</b>	<b>10</b>	<b>3</b>	<b>3</b>	-	<b>52</b>
Liceo classico	-	22	24	13	8	-	67
Liceo scientifico	3	76	62	25	8	-	174
Liceo linguistico	-	13	5	1	-	-	19
Liceo artistico	-	7	3	4	-	-	14
Istituto d'arte	1	33	6	-	2	-	42
Altro diploma	117	298	46	15	4	-	480
<b>LICENZA SCUOLA MEDIA INFERIORE</b>	<b>1.410</b>	<b>1.546</b>	<b>386</b>	<b>120</b>	<b>54</b>	-	<b>3.516</b>
<b>LICENZA SCUOLA ELEMENTARE</b>	<b>151</b>	<b>124</b>	<b>88</b>	<b>38</b>	<b>44</b>	-	<b>445</b>
<b>ALFABETI</b>	<b>12</b>	<b>12</b>	<b>13</b>	<b>9</b>	<b>8</b>	-	<b>54</b>
<b>ANALFABETI</b>	<b>4</b>	<b>6</b>	<b>6</b>	<b>7</b>	<b>5</b>	-	<b>28</b>
<b>TOTALE</b>	<b>1.770</b>	<b>4.018</b>	<b>1.277</b>	<b>383</b>	<b>170</b>	-	<b>7.618</b>

**Tavola 4.7 segue - Popolazione residente in cerca di prima occupazione per classe di età, grado di istruzione e sesso**

GRADO DI ISTRUZIONE	CLASSI DI ETÀ (anni)						Totale
	14-18	19-24	25-29	30-34	35-44	45 e più	
<b>FEMMINE</b>							
<b>LAUREA</b>	-	<b>57</b>	<b>558</b>	<b>155</b>	<b>41</b>	-	<b>811</b>
<i>Di cui con specializzazione o dottorato</i>	-	-	27	19	6	-	52
<b>Gruppo scientifico</b>	-	<b>11</b>	<b>68</b>	<b>16</b>	<b>10</b>	-	<b>105</b>
Chimica, chimica industriale	-	-	2	1	-	-	3
Farmacia, chimica e tecnologia farmaceutiche	-	3	8	-	1	-	12
Matematica, fisica, astronomia	-	-	4	2	1	-	7
Scienze naturali, scienze geologiche, scienze biologiche, scienze ambientali	-	7	53	13	8	-	81
Scienze dell'informazione	-	1	1	-	-	-	2
Discipline nautiche	-	-	-	-	-	-	-
<b>Gruppo medico</b>	-	<b>2</b>	<b>55</b>	<b>31</b>	<b>7</b>	-	<b>95</b>
Medicina e chirurgia	-	-	50	31	7	-	88
Odontoiatria	-	2	5	-	-	-	7
<b>Gruppo ingegneria</b>	-	<b>3</b>	<b>32</b>	<b>13</b>	-	-	<b>48</b>
Ingegneria	-	1	7	4	-	-	12
Architettura, urbanistica	-	2	25	9	-	-	36
<b>Gruppo agrario</b>	-	<b>2</b>	<b>17</b>	<b>3</b>	<b>1</b>	-	<b>23</b>
Scienze agrarie, scienze forestali	-	1	5	1	1	-	8
Medicina veterinaria	-	-	3	-	-	-	3
Scienze delle preparazioni alimentari, scienze della produzione animale	-	1	9	2	-	-	12
<b>Gruppo economico</b>	-	<b>8</b>	<b>48</b>	<b>10</b>	<b>2</b>	-	<b>68</b>
Discipline economiche e sociali, economia aziendale, economia e commercio, economia marittima e trasporti, commercio internazionale e mercati valutari, economia politica, scienze economiche, scienze economiche e bancarie, scienze bancarie ed assicurative, scienze economico-marittime, scienze economiche e sociali	-	8	47	10	2	-	67
Scienze statistiche ed attuariali, scienze statistiche ed economiche, scienze statistiche e demografiche	-	-	1	-	-	-	1
<b>Gruppo politico-sociale</b>	-	<b>6</b>	<b>28</b>	<b>8</b>	-	-	<b>42</b>
Scienze politiche	-	6	27	7	-	-	40
Sociologia	-	-	1	1	-	-	2
<b>Gruppo giuridico</b>	-	<b>4</b>	<b>74</b>	<b>16</b>	<b>4</b>	-	<b>98</b>
Giurisprudenza	-	4	74	16	4	-	98
Scienze dell'Amministrazione	-	-	-	-	-	-	-
<b>Gruppo letterario</b>	-	<b>16</b>	<b>215</b>	<b>55</b>	<b>14</b>	-	<b>300</b>
Lettere; geografia; materie letterarie; discipline arti, musica e spettacolo	-	5	79	21	6	-	111
Filosofia, storia, teologia, pedagogia	-	6	33	7	2	-	48
Psicologia	-	-	23	3	-	-	26
Lingue e letterature straniere, lingue e letterature straniere moderne, lingue e civiltà orientali, lingue e letterature orientali, scuola lingue moderne, interpreti e traduttori, studi islamici	-	5	80	24	6	-	115
<b>Altra laurea</b>	-	<b>5</b>	<b>21</b>	<b>3</b>	<b>3</b>	-	<b>32</b>
<b>DIPLOMA UNIVERSITARIO O EQUIPOLLENTE</b>	-	<b>69</b>	<b>58</b>	<b>11</b>	-	-	<b>138</b>
Educazione fisica	-	23	22	4	-	-	49
Statistica	-	-	1	-	-	-	1
Vigilanza scuole elementari	-	-	1	-	-	-	1
<b>Altro diploma</b>	-	<b>46</b>	<b>34</b>	<b>7</b>	-	-	<b>87</b>
<b>DIPLOMA</b>	<b>467</b>	<b>3.627</b>	<b>645</b>	<b>177</b>	<b>81</b>	-	<b>4.997</b>
<b>Istituto professionale</b>	<b>33</b>	<b>382</b>	<b>39</b>	<b>10</b>	<b>5</b>	-	<b>469</b>
Agrario	-	4	1	-	-	-	5
Industriale	2	23	3	1	1	-	30
Marinaro	-	-	-	-	-	-	-
Commerciale	22	219	19	6	3	-	269
Alberghiero	-	6	1	1	-	-	8
Femminile	-	14	2	-	-	-	16
Altro diploma professionale	9	116	13	2	1	-	141
<b>Istituto tecnico</b>	<b>104</b>	<b>1.741</b>	<b>168</b>	<b>57</b>	<b>23</b>	-	<b>2.093</b>
Agrario	2	18	2	-	-	-	22
Industriale	2	67	7	4	2	-	82
Nautico	-	4	2	-	-	-	6
Commerciale	68	1.048	90	27	11	-	1.244
Per geometri	1	70	10	2	1	-	84
Per turismo	7	118	12	4	-	-	141
Per perito aziendale	14	248	23	8	3	-	296
Femminile	2	33	9	6	5	-	55
Altro diploma tecnico	8	135	13	6	1	-	163
<b>Scuola magistrale</b>	<b>45</b>	<b>141</b>	<b>44</b>	<b>5</b>	<b>4</b>	-	<b>239</b>
<b>Istituto magistrale</b>	<b>54</b>	<b>404</b>	<b>139</b>	<b>36</b>	<b>15</b>	-	<b>648</b>
Liceo classico	4	62	37	12	9	-	124
Liceo scientifico	4	118	59	21	10	-	212
Liceo linguistico	2	76	18	3	-	-	99
Liceo artistico	-	42	12	3	-	-	57
Istituto d'arte	9	155	22	5	2	-	193
<b>Altro diploma</b>	<b>212</b>	<b>506</b>	<b>107</b>	<b>25</b>	<b>13</b>	-	<b>863</b>
<b>LICENZA SCUOLA MEDIA INFERIORE</b>	<b>2.002</b>	<b>2.042</b>	<b>657</b>	<b>179</b>	<b>101</b>	-	<b>4.981</b>
<b>LICENZA SCUOLA ELEMENTARE</b>	<b>82</b>	<b>97</b>	<b>83</b>	<b>36</b>	<b>35</b>	-	<b>333</b>
<b>ALFABETI</b>	<b>12</b>	<b>6</b>	<b>6</b>	<b>4</b>	<b>4</b>	-	<b>32</b>
<b>ANALFABETI</b>	<b>12</b>	<b>1</b>	<b>4</b>	<b>1</b>	<b>2</b>	-	<b>20</b>
<b>TOTALE</b>	<b>2.575</b>	<b>5.899</b>	<b>2.011</b>	<b>563</b>	<b>264</b>	-	<b>11.312</b>

**Tavola 4.8 - Popolazione residente attiva in condizione professionale per sezione di attività economica, singolo anno di età e sesso**

ETÀ (anni)	AGRICOLTURA		INDUSTRIA				COMMERCIO			TRASPORTI E COMUNICAZIONI	CREDITO E SERVIZI	ASSICURAZIONE ALLE IMPRESE, NO-LEGGIO	Totale
	A e B	C	D	E	F	Totale	G	H	Totale				
	TOTALE												
14	11	-	41	-	6	47	3	1	4	2	-	1	1
15	23	-	229	1	59	289	26	12	38	7	2	6	8
16	42	-	583	2	172	757	178	141	319	4	1	21	22
17	93	-	1.122	2	331	1.455	402	281	683	14	1	40	41
18	130	2	1.702	6	440	2.150	692	404	1.096	22	12	90	102
19	184	2	1.929	5	433	2.369	853	541	1.394	69	72	255	327
14-19	483	4	5.606	16	1.441	7.067	2.154	1.380	3.534	118	88	413	501
20	268	5	2.946	9	707	3.667	1.401	673	2.074	189	153	494	647
21	298	12	3.625	23	813	4.473	1.675	726	2.401	310	247	687	934
22	313	24	4.190	37	920	5.171	1.956	766	2.722	437	341	821	1.162
23	387	21	4.270	44	955	5.290	2.147	834	2.981	543	409	951	1.360
24	389	19	4.405	58	911	5.393	2.315	829	3.144	562	468	978	1.446
20-24	1.655	81	19.436	171	4.306	23.994	9.494	3.828	13.322	2.041	1.618	3.931	5.549
25	456	13	4.451	59	921	5.444	2.471	924	3.395	695	509	1.092	1.601
26	453	17	4.450	61	950	5.478	2.465	872	3.337	723	508	1.112	1.620
27	467	23	4.362	61	978	5.424	2.643	831	3.474	787	605	1.182	1.787
28	496	31	4.110	61	882	5.084	2.381	790	3.171	828	607	1.152	1.759
29	436	28	3.828	59	930	4.845	2.239	700	2.939	966	555	1.124	1.679
25-29	2.308	112	21.201	301	4.661	26.275	12.199	4.117	16.316	3.999	2.784	5.662	8.446
30	488	22	3.578	87	890	4.577	2.138	603	2.741	1.044	542	1.097	1.639
31	442	22	3.416	89	881	4.408	2.128	601	2.729	1.032	530	1.017	1.547
32	462	16	3.427	82	895	4.420	1.986	583	2.569	1.006	517	950	1.467
33	456	25	3.043	106	821	3.995	1.830	527	2.357	956	524	899	1.423
34	384	25	3.047	96	855	4.023	1.764	523	2.287	978	457	827	1.284
30-34	2.232	110	16.511	460	4.342	21.423	9.846	2.837	12.683	5.016	2.570	4.790	7.360
35	417	18	3.078	97	856	4.049	1.828	536	2.364	891	468	842	1.310
36	433	10	2.916	137	851	3.914	1.770	480	2.250	951	434	811	1.245
37	402	16	2.986	114	782	3.898	1.768	512	2.280	837	405	734	1.139
38	417	15	3.048	125	839	4.027	1.756	495	2.251	917	390	739	1.129
39	365	13	3.030	116	830	3.989	1.643	487	2.130	925	390	673	1.063
35-39	2.034	72	15.058	589	4.158	19.877	8.765	2.510	11.275	4.521	2.067	3.799	5.886
40	398	19	3.095	136	804	4.054	1.701	498	2.199	1.002	442	691	1.133
41	450	10	3.236	128	887	4.261	1.814	517	2.331	999	381	686	1.067
42	452	15	3.346	159	885	4.405	1.802	541	2.343	1.011	399	657	1.056
43	432	16	3.650	178	1.013	4.857	1.915	545	2.460	1.073	399	660	1.059
44	530	25	3.667	155	1.084	4.931	1.917	580	2.497	1.004	397	617	1.014
40-44	2.262	85	16.994	756	4.673	22.508	9.149	2.681	11.830	5.089	2.018	3.311	5.329
45	497	13	3.601	163	1.112	4.889	1.881	573	2.454	1.010	395	671	1.066
46	393	20	2.711	118	885	3.734	1.382	426	1.808	711	273	438	711
47	515	12	3.133	144	1.065	4.354	1.712	490	2.202	880	319	457	776
48	506	14	3.100	137	1.077	4.328	1.563	508	2.071	778	311	557	868
49	543	16	2.912	136	1.065	4.129	1.514	528	2.042	776	295	493	788
45-49	2.454	75	15.457	698	5.204	21.434	8.052	2.525	10.577	4.155	1.593	2.616	4.209
50	559	21	3.107	118	1.171	4.417	1.666	534	2.200	716	301	494	795
51	647	12	3.016	99	1.156	4.283	1.620	535	2.155	795	308	478	786
52	648	25	2.633	67	1.098	3.823	1.448	509	1.957	669	278	441	719
53	604	16	2.300	57	1.034	3.407	1.312	449	1.761	639	267	425	692
54	616	10	2.065	55	928	3.058	1.095	369	1.464	470	211	346	557
50-54	3.074	84	13.121	396	5.387	18.988	7.141	2.396	9.537	3.289	1.365	2.184	3.549
55	604	11	1.654	35	774	2.474	1.017	321	1.338	374	186	283	469
56	606	9	1.464	34	688	2.195	925	281	1.206	379	126	266	392
57	544	13	1.058	38	655	1.764	846	240	1.086	311	109	195	304
58	584	14	901	26	546	1.487	693	232	925	248	105	199	304
59	563	10	750	15	511	1.286	654	210	864	237	64	173	237
55-59	2.901	57	5.827	148	3.174	9.206	4.135	1.284	5.419	1.549	590	1.116	1.706
60	443	6	426	12	221	665	563	169	732	150	53	165	218
61	381	5	354	6	184	549	526	147	673	142	41	129	170
62	372	3	245	6	115	369	416	142	558	112	31	133	164
63	349	3	229	5	109	346	343	118	461	89	25	119	144
64	359	1	203	4	110	318	342	87	429	70	14	114	128
60-64	1.904	18	1.457	33	739	2.247	2.190	663	2.853	563	164	660	824
65	205	2	134	-	44	180	276	75	351	40	9	98	107
66	170	1	86	-	28	115	266	68	334	24	4	64	68
67	161	2	85	1	29	117	215	42	257	30	4	78	82
68	106	1	85	-	22	108	178	56	234	17	2	68	70
69	102	-	62	-	23	85	149	49	198	22	5	56	61
65-69	744	6	452	1	146	605	1.084	290	1.374	133	24	364	388
70	89	3	56	-	19	78	154	50	204	25	2	59	61
71	81	1	55	1	17	74	151	40	191	8	2	44	46
72	26	-	21	-	5	26	50	14	64	8	-	14	14
73	18	-	11	-	2	13	38	17	55	7	-	16	16
74	20	-	22	-	5	27	48	9	57	1	2	15	17
70-74	234	4	165	1	48	218	441	130	571	49	6	148	154
75 E PIÙ	142	-	136	3	36	175	315	97	412	19	11	90	101
<b>TOTALE</b>	<b>22.427</b>	<b>708</b>	<b>131.421</b>	<b>3.573</b>	<b>38.315</b>	<b>174.017</b>	<b>74.965</b>	<b>24.738</b>	<b>99.703</b>	<b>30.541</b>	<b>14.918</b>	<b>29.084</b>	<b>44.002</b>
<i>Di cui disoccupati</i>	<i>948</i>	<i>28</i>	<i>7.100</i>	<i>66</i>	<i>2.604</i>	<i>9.798</i>	<i>5.143</i>	<i>3.812</i>	<i>8.955</i>	<i>1.215</i>	<i>414</i>	<i>1.464</i>	<i>1.878</i>

Tavola 4.8 segue - Popolazione residente attiva in condizione professionale per sezione di attività economica, singolo anno di età e sesso

ETÀ (anni)	AGRICOL- TURA	INDUSTRIA				COMMERCIO			TRA- SPORTI E COMU- NICA- ZIONI	CREDITO SERVIZI	E ALLE IMPRESE, NO- LEGGIO	Totale
	A e B	C	D	E	F	Totale	G	H	Totale	I	J	
<b>MASCHI</b>												
14	5	-	23	-	6	29	1	1	2	1	-	-
15	13	-	156	-	52	208	23	2	25	2	2	4
16	30	-	416	1	165	582	119	54	173	2	-	5
17	69	-	749	2	313	1.064	228	126	354	11	-	10
18	94	2	1.118	5	431	1.556	385	153	538	15	3	34
19	125	1	1.047	4	394	1.446	326	160	486	43	13	58
14-19	336	3	3.509	12	1.361	4.885	1.082	496	1.578	74	18	111
20	188	3	1.729	7	628	2.367	593	250	843	99	32	112
21	191	7	2.215	15	721	2.958	747	262	1.009	184	74	183
22	217	20	2.633	27	805	3.485	926	306	1.232	295	131	232
23	265	18	2.695	30	829	3.572	1.062	294	1.356	372	170	342
24	258	16	2.839	44	780	3.679	1.197	313	1.510	383	182	362
20-24	1.119	64	12.111	123	3.763	16.061	4.525	1.425	5.950	1.333	589	1.231
25	315	12	2.954	47	823	3.836	1.267	344	1.611	528	226	369
26	323	12	2.976	45	846	3.879	1.209	309	1.518	544	250	420
27	305	18	2.993	52	876	3.939	1.396	319	1.715	575	345	502
28	359	26	2.761	47	788	3.622	1.247	292	1.539	573	314	486
29	298	24	2.661	51	826	3.562	1.207	302	1.509	645	322	512
25-29	1.600	92	14.345	242	4.159	18.838	6.326	1.566	7.892	2.865	1.457	2.289
30	345	20	2.452	67	814	3.353	1.194	247	1.441	715	327	557
31	322	20	2.390	69	806	3.285	1.188	271	1.459	721	325	487
32	321	14	2.407	70	829	3.320	1.089	256	1.345	714	323	499
33	317	22	2.108	95	760	2.985	980	239	1.219	701	349	475
34	265	20	2.162	84	790	3.056	971	230	1.201	693	299	443
30-34	1.570	96	11.519	385	3.999	15.999	5.422	1.243	6.665	3.544	1.623	2.461
35	290	15	2.144	88	797	3.044	990	221	1.211	691	295	460
36	305	8	2.096	123	777	3.004	993	219	1.212	757	281	437
37	263	15	2.130	90	727	2.962	972	227	1.199	667	255	413
38	297	14	2.182	104	781	3.081	947	223	1.170	726	268	426
39	244	12	2.134	107	783	3.036	899	191	1.090	746	287	386
35-39	1.399	64	10.686	512	3.865	15.127	4.801	1.061	5.862	3.587	1.386	2.122
40	251	18	2.223	127	755	3.123	927	217	1.144	825	340	397
41	262	10	2.322	118	833	3.283	1.002	227	1.229	873	279	394
42	287	14	2.502	147	843	3.506	956	219	1.175	881	284	377
43	271	14	2.689	150	967	3.820	1.058	198	1.256	917	312	359
44	326	23	2.757	141	1.025	3.946	1.084	225	1.309	871	312	332
40-44	1.397	79	12.493	683	4.423	17.678	5.027	1.086	6.113	4.367	1.527	1.859
45	300	13	2.731	157	1.073	3.974	1.085	240	1.325	886	304	373
46	264	20	2.043	114	854	3.031	777	172	949	607	223	254
47	329	12	2.399	140	1.020	3.571	985	206	1.191	762	256	256
48	308	14	2.376	131	1.041	3.562	917	220	1.137	675	248	317
49	333	16	2.264	131	1.035	3.446	924	235	1.159	663	236	270
45-49	1.534	75	11.813	673	5.023	17.584	4.688	1.073	5.761	3.593	1.267	1.470
50	348	20	2.403	112	1.143	3.678	1.008	253	1.261	637	257	281
51	385	11	2.396	91	1.137	3.635	979	232	1.211	717	265	275
52	396	23	2.155	62	1.073	3.313	901	238	1.139	598	238	241
53	385	15	1.946	53	1.014	3.028	821	208	1.029	580	232	248
54	395	9	1.749	52	911	2.721	670	172	842	431	183	203
50-54	1.909	78	10.649	370	5.278	16.375	4.379	1.103	5.482	2.963	1.175	1.248
55	370	10	1.496	34	768	2.308	660	155	815	336	172	187
56	388	9	1.326	34	682	2.051	607	143	750	340	107	189
57	368	12	945	36	648	1.641	567	105	672	281	99	139
58	393	14	791	25	530	1.360	465	123	588	232	96	145
59	376	10	687	14	505	1.216	444	111	555	223	59	127
55-59	1.895	55	5.245	143	3.133	8.576	2.743	637	3.380	1.412	533	787
60	365	6	380	12	218	616	380	85	465	138	46	123
61	322	5	315	6	179	505	366	77	443	130	38	103
62	327	3	219	5	112	339	286	85	371	95	29	107
63	324	2	207	5	104	318	234	69	303	80	21	98
64	325	1	180	4	110	295	244	40	284	60	14	100
60-64	1.663	17	1.301	32	723	2.073	1.510	356	1.866	503	148	531
65	174	2	117	-	43	162	177	41	218	38	7	83
66	152	1	76	-	27	104	160	28	188	24	4	55
67	132	2	67	1	27	97	131	14	145	25	3	65
68	92	1	77	-	20	98	107	26	133	13	2	61
69	84	-	54	-	19	73	93	23	116	20	5	50
65-69	634	6	391	1	136	534	668	132	800	120	21	314
70	76	3	50	-	19	72	97	25	122	24	2	55
71	68	1	47	1	16	65	85	15	100	6	2	43
72	25	-	14	-	5	19	35	6	41	8	-	13
73	17	-	8	-	2	10	24	7	31	6	-	15
74	18	-	21	-	5	26	33	-	33	1	2	14
70-74	204	4	140	1	47	192	274	53	327	45	6	140
75 E PIÙ	122	-	111	3	33	147	202	33	235	16	8	84
<b>TOTALE</b>	<b>15.382</b>	<b>633</b>	<b>94.313</b>	<b>3.180</b>	<b>35.943</b>	<b>134.069</b>	<b>41.647</b>	<b>10.284</b>	<b>51.931</b>	<b>24.422</b>	<b>9.758</b>	<b>14.647</b>
<i>Di cui disoccupati</i>	<i>478</i>	<i>19</i>	<i>3.878</i>	<i>41</i>	<i>2.378</i>	<i>6.316</i>	<i>2.225</i>	<i>1.450</i>	<i>3.675</i>	<i>869</i>	<i>147</i>	<i>501</i>

**Tavola 4.8 segue - Popolazione residente attiva in condizione professionale per sezione di attività economica, singolo anno di età e sesso**

ETÀ (anni)	AGRICOLTURA	INDUSTRIA				COMMERCIO			TRA-SPORTI E COMUNITAZIONI	CREDITO E SERVIZI	E ASSICURAZIONE ALLE IMPRESE, NO-LEGGIO	Totale	
	A e B	C	D	E	F	Totale	G	H	Totale	I	J		K
<b>FEMMINE</b>													
14	6	-	18	-	-	18	2	-	2	1	-	1	1
15	10	-	73	1	7	81	3	10	13	5	-	2	2
16	12	-	167	1	7	175	59	87	146	2	1	16	17
17	24	-	373	-	18	391	174	155	329	3	1	30	31
18	36	-	584	1	9	594	307	251	558	7	9	56	65
19	59	1	882	1	39	923	527	381	908	26	59	197	256
<b>14-19</b>	<b>147</b>	<b>1</b>	<b>2.097</b>	<b>4</b>	<b>80</b>	<b>2.182</b>	<b>1.072</b>	<b>884</b>	<b>1.956</b>	<b>44</b>	<b>70</b>	<b>302</b>	<b>372</b>
20	80	2	1.217	2	79	1.300	808	423	1.231	90	121	382	503
21	107	5	1.410	8	92	1.515	928	464	1.392	126	173	504	677
22	96	4	1.557	10	115	1.686	1.030	460	1.490	142	210	589	799
23	122	3	1.575	14	126	1.718	1.085	540	1.625	171	239	609	848
24	131	3	1.566	14	131	1.714	1.118	516	1.634	179	286	616	902
<b>20-24</b>	<b>536</b>	<b>17</b>	<b>7.325</b>	<b>48</b>	<b>543</b>	<b>7.933</b>	<b>4.969</b>	<b>2.403</b>	<b>7.372</b>	<b>708</b>	<b>1.029</b>	<b>2.700</b>	<b>3.729</b>
25	141	1	1.497	12	98	1.608	1.204	580	1.784	167	283	723	1.006
26	130	5	1.474	16	104	1.599	1.256	563	1.819	179	258	692	950
27	162	5	1.369	9	102	1.485	1.247	512	1.759	212	260	680	940
28	137	5	1.349	14	94	1.462	1.134	498	1.632	255	293	666	959
29	138	4	1.167	8	104	1.283	1.032	398	1.430	321	233	612	845
<b>25-29</b>	<b>708</b>	<b>20</b>	<b>6.856</b>	<b>59</b>	<b>502</b>	<b>7.437</b>	<b>5.873</b>	<b>2.551</b>	<b>8.424</b>	<b>1.134</b>	<b>1.327</b>	<b>3.373</b>	<b>4.700</b>
30	143	2	1.126	20	76	1.224	944	356	1.300	329	215	540	755
31	120	2	1.026	20	75	1.123	940	330	1.270	311	205	530	735
32	141	2	1.020	12	66	1.100	897	327	1.224	292	194	451	645
33	139	3	935	11	61	1.010	850	288	1.138	255	175	424	599
34	119	5	885	12	65	967	793	293	1.086	285	158	384	542
<b>30-34</b>	<b>662</b>	<b>14</b>	<b>4.992</b>	<b>75</b>	<b>343</b>	<b>5.424</b>	<b>4.424</b>	<b>1.594</b>	<b>6.018</b>	<b>1.472</b>	<b>947</b>	<b>2.329</b>	<b>3.276</b>
35	127	3	934	9	59	1.005	838	315	1.153	200	173	382	555
36	128	2	820	14	74	910	777	261	1.038	194	153	374	527
37	139	1	856	24	55	936	796	285	1.081	170	150	321	471
38	120	1	866	21	58	946	809	272	1.081	191	122	313	435
39	121	1	896	9	47	953	744	296	1.040	179	103	287	390
<b>35-39</b>	<b>635</b>	<b>8</b>	<b>4.372</b>	<b>77</b>	<b>293</b>	<b>4.750</b>	<b>3.964</b>	<b>1.429</b>	<b>5.393</b>	<b>934</b>	<b>701</b>	<b>1.677</b>	<b>2.378</b>
40	147	1	872	9	49	931	774	281	1.055	177	102	294	396
41	188	-	914	10	54	978	812	290	1.102	126	102	292	394
42	165	1	844	12	42	899	846	322	1.168	130	115	280	395
43	161	2	961	28	46	1.037	857	347	1.204	156	87	301	388
44	204	2	910	14	59	985	833	355	1.188	133	85	285	370
<b>40-44</b>	<b>865</b>	<b>6</b>	<b>4.501</b>	<b>73</b>	<b>250</b>	<b>4.830</b>	<b>4.122</b>	<b>1.595</b>	<b>5.717</b>	<b>722</b>	<b>491</b>	<b>1.452</b>	<b>1.943</b>
45	197	-	870	6	39	915	796	333	1.129	124	91	298	389
46	129	-	668	4	31	703	605	254	859	104	50	184	234
47	186	-	734	4	45	783	727	284	1.011	118	63	201	264
48	198	-	724	6	36	766	646	288	934	103	63	240	303
49	210	-	648	5	30	683	590	293	883	113	59	223	282
<b>45-49</b>	<b>920</b>	<b>-</b>	<b>3.644</b>	<b>25</b>	<b>181</b>	<b>3.850</b>	<b>3.364</b>	<b>1.452</b>	<b>4.816</b>	<b>562</b>	<b>326</b>	<b>1.146</b>	<b>1.472</b>
50	211	1	704	6	28	739	658	281	939	79	44	213	257
51	262	1	620	8	19	648	641	303	944	78	43	203	246
52	252	2	478	5	25	510	547	271	818	71	40	200	240
53	219	1	354	4	20	379	491	241	732	59	35	177	212
54	221	1	316	3	17	337	425	197	622	39	28	143	171
<b>50-54</b>	<b>1.165</b>	<b>6</b>	<b>2.472</b>	<b>26</b>	<b>109</b>	<b>2.613</b>	<b>2.762</b>	<b>1.293</b>	<b>4.055</b>	<b>326</b>	<b>190</b>	<b>936</b>	<b>1.126</b>
55	234	1	158	1	6	166	357	166	523	38	14	96	110
56	218	-	138	-	6	144	318	138	456	39	19	77	96
57	176	1	113	2	7	123	279	135	414	30	10	56	66
58	191	-	110	1	16	127	228	109	337	16	9	54	63
59	187	-	63	1	6	70	210	99	309	14	5	46	51
<b>55-59</b>	<b>1.006</b>	<b>2</b>	<b>582</b>	<b>5</b>	<b>41</b>	<b>630</b>	<b>1.392</b>	<b>647</b>	<b>2.039</b>	<b>137</b>	<b>57</b>	<b>329</b>	<b>386</b>
60	78	-	46	-	3	49	183	84	267	12	7	42	49
61	59	-	39	-	5	44	160	70	230	12	3	26	29
62	45	-	26	1	3	30	130	57	187	17	2	26	28
63	25	1	22	-	5	28	109	49	158	9	4	21	25
64	34	-	23	-	-	23	98	47	145	10	-	14	14
<b>60-64</b>	<b>241</b>	<b>1</b>	<b>156</b>	<b>1</b>	<b>16</b>	<b>174</b>	<b>680</b>	<b>307</b>	<b>967</b>	<b>60</b>	<b>16</b>	<b>129</b>	<b>145</b>
65	31	-	17	-	1	18	99	34	133	2	2	15	17
66	18	-	10	-	1	11	106	40	146	-	-	9	9
67	29	-	18	-	2	20	84	28	112	5	1	13	14
68	14	-	8	-	2	10	71	30	101	4	-	7	7
69	18	-	8	-	4	12	56	26	82	2	-	6	6
<b>65-69</b>	<b>110</b>	<b>-</b>	<b>61</b>	<b>-</b>	<b>10</b>	<b>71</b>	<b>416</b>	<b>158</b>	<b>574</b>	<b>13</b>	<b>3</b>	<b>50</b>	<b>53</b>
70	13	-	6	-	-	6	57	25	82	1	-	4	4
71	13	-	8	-	1	9	66	25	91	2	-	1	1
72	1	-	7	-	-	7	15	8	23	-	-	1	1
73	1	-	3	-	-	3	14	10	24	1	-	1	1
74	2	-	1	-	-	1	15	9	24	-	-	1	1
<b>70-74</b>	<b>30</b>	<b>-</b>	<b>25</b>	<b>-</b>	<b>1</b>	<b>26</b>	<b>167</b>	<b>77</b>	<b>244</b>	<b>4</b>	<b>-</b>	<b>8</b>	<b>8</b>
<b>75 E PIÙ</b>	<b>20</b>	<b>-</b>	<b>25</b>	<b>-</b>	<b>3</b>	<b>28</b>	<b>113</b>	<b>64</b>	<b>177</b>	<b>3</b>	<b>3</b>	<b>6</b>	<b>9</b>
<b>TOTALE</b>	<b>7.045</b>	<b>75</b>	<b>37.108</b>	<b>393</b>	<b>2.372</b>	<b>39.948</b>	<b>33.318</b>	<b>14.454</b>	<b>47.772</b>	<b>6.119</b>	<b>5.160</b>	<b>14.437</b>	<b>19.597</b>
<i>Di cui disoccupati</i>	<i>470</i>	<i>9</i>	<i>3.222</i>	<i>25</i>	<i>226</i>	<i>3.482</i>	<i>2.918</i>	<i>2.362</i>	<i>5.280</i>	<i>346</i>	<i>267</i>	<i>963</i>	<i>1.230</i>

**Tavola 4.8 segue - Popolazione residente attiva in condizione professionale per sezione di attività economica, singolo anno di età e sesso**

ETÀ (anni)	PUBBLICA AMMINISTRAZIONE, SERVIZI PUBBLICI E PRIVATI						Totale	TOTALE Di cui disoccupati	
	L	M	N	O	P	Q			
	TOTALE								
14	3	1	4	4	-	-	12	77	9
15	12	6	11	22	5	-	56	421	42
16	6	5	7	81	4	-	103	1.247	157
17	15	5	15	151	10	-	196	2.482	299
18	84	11	33	228	18	-	374	3.874	525
19	227	47	114	274	25	-	687	5.030	734
<b>14-19</b>	<b>347</b>	<b>75</b>	<b>184</b>	<b>760</b>	<b>62</b>	<b>-</b>	<b>1.428</b>	<b>13.131</b>	<b>1.766</b>
20	416	92	226	364	31	-	1.129	7.974	998
21	580	126	364	407	47	2	1.526	9.942	1.073
22	706	163	453	426	64	-	1.812	11.617	1.109
23	891	232	511	493	58	7	2.192	12.753	1.175
24	1.049	294	592	567	73	5	2.580	13.514	1.146
<b>20-24</b>	<b>3.642</b>	<b>907</b>	<b>2.146</b>	<b>2.257</b>	<b>273</b>	<b>14</b>	<b>9.239</b>	<b>55.800</b>	<b>5.501</b>
25	1.280	434	686	601	69	9	3.079	14.670	1.183
26	1.470	515	773	639	91	7	3.495	15.106	1.130
27	1.704	738	821	597	88	8	3.956	15.895	1.121
28	1.612	766	789	535	94	10	3.806	15.144	1.035
29	1.630	818	906	540	85	17	3.996	14.861	910
<b>25-29</b>	<b>7.696</b>	<b>3.271</b>	<b>3.975</b>	<b>2.912</b>	<b>427</b>	<b>51</b>	<b>18.332</b>	<b>75.676</b>	<b>5.379</b>
30	1.621	902	862	491	67	10	3.953	14.442	864
31	1.734	882	913	482	59	12	4.082	14.240	802
32	1.713	1.082	944	460	54	12	4.265	14.189	724
33	1.555	1.027	918	463	57	16	4.036	13.223	646
34	1.583	1.047	989	442	53	8	4.122	13.078	630
<b>30-34</b>	<b>8.206</b>	<b>4.940</b>	<b>4.626</b>	<b>2.338</b>	<b>290</b>	<b>58</b>	<b>20.458</b>	<b>69.172</b>	<b>3.666</b>
35	1.549	1.088	965	411	68	11	4.092	13.123	604
36	1.361	1.059	969	366	59	11	3.825	12.618	570
37	1.375	1.062	915	366	60	17	3.795	12.351	524
38	1.385	1.053	919	368	73	13	3.811	12.552	519
39	1.344	1.116	899	335	70	9	3.773	12.245	456
<b>35-39</b>	<b>7.014</b>	<b>5.378</b>	<b>4.667</b>	<b>1.846</b>	<b>330</b>	<b>61</b>	<b>19.296</b>	<b>62.889</b>	<b>2.673</b>
40	1.356	1.114	830	355	71	7	3.733	12.519	454
41	1.318	1.130	808	392	83	11	3.742	12.850	461
42	1.311	1.032	797	399	81	5	3.625	12.892	449
43	1.311	1.052	774	370	87	4	3.598	13.479	482
44	1.291	986	666	402	77	10	3.432	13.408	510
<b>40-44</b>	<b>6.587</b>	<b>5.314</b>	<b>3.875</b>	<b>1.918</b>	<b>399</b>	<b>37</b>	<b>18.130</b>	<b>65.148</b>	<b>2.356</b>
45	1.186	918	667	409	100	4	3.284	13.200	501
46	887	682	500	285	64	5	2.423	9.780	384
47	949	771	524	314	76	2	2.636	11.363	397
48	950	743	472	311	73	17	2.566	11.117	386
49	897	719	440	277	71	4	2.408	10.686	399
<b>45-49</b>	<b>4.869</b>	<b>3.833</b>	<b>2.603</b>	<b>1.596</b>	<b>384</b>	<b>32</b>	<b>13.317</b>	<b>56.146</b>	<b>2.067</b>
50	934	720	443	302	107	11	2.517	11.204	453
51	897	661	434	295	92	8	2.387	11.053	381
52	790	671	374	275	88	10	2.208	10.024	346
53	719	613	354	275	61	10	2.032	9.135	341
54	597	491	292	193	73	6	1.652	7.817	284
<b>50-54</b>	<b>3.937</b>	<b>3.156</b>	<b>1.897</b>	<b>1.340</b>	<b>421</b>	<b>45</b>	<b>10.796</b>	<b>49.233</b>	<b>1.805</b>
55	539	424	248	191	44	9	1.455	6.714	234
56	420	361	227	173	46	6	1.233	6.011	242
57	373	295	187	144	35	7	1.041	5.050	230
58	292	287	167	134	28	1	909	4.457	189
59	320	273	144	131	22	2	892	4.079	155
<b>55-59</b>	<b>1.944</b>	<b>1.640</b>	<b>973</b>	<b>773</b>	<b>175</b>	<b>25</b>	<b>5.530</b>	<b>26.311</b>	<b>1.050</b>
60	228	194	92	97	16	3	630	2.838	58
61	182	175	105	91	15	2	570	2.485	58
62	141	139	101	72	17	-	470	2.045	33
63	151	128	92	76	8	-	455	1.844	27
64	109	99	99	63	1	1	372	1.676	18
<b>60-64</b>	<b>811</b>	<b>735</b>	<b>489</b>	<b>399</b>	<b>57</b>	<b>6</b>	<b>2.497</b>	<b>10.888</b>	<b>194</b>
65	29	60	63	44	3	1	200	1.083	13
66	19	44	72	47	6	-	188	899	-
67	13	31	65	23	5	-	137	784	-
68	18	25	61	29	5	-	138	673	-
69	11	33	40	17	1	-	102	570	-
<b>65-69</b>	<b>90</b>	<b>193</b>	<b>301</b>	<b>160</b>	<b>20</b>	<b>1</b>	<b>765</b>	<b>4.009</b>	<b>13</b>
70	12	19	35	28	1	-	95	552	-
71	11	16	24	24	1	-	76	476	-
72	6	7	13	10	3	-	39	177	-
73	4	7	4	11	-	-	26	135	-
74	5	3	10	11	-	-	29	151	-
<b>70-74</b>	<b>38</b>	<b>52</b>	<b>86</b>	<b>84</b>	<b>5</b>	<b>-</b>	<b>265</b>	<b>1.481</b>	<b>-</b>
<b>75 E PIÙ</b>	<b>40</b>	<b>34</b>	<b>76</b>	<b>65</b>	<b>5</b>	<b>1</b>	<b>221</b>	<b>1.070</b>	<b>-</b>
<b>TOTALE</b>	<b>45.221</b>	<b>29.528</b>	<b>25.898</b>	<b>16.448</b>	<b>2.848</b>	<b>331</b>	<b>120.274</b>	<b>490.964</b>	<b>26.470</b>
<i>Di cui disoccupati</i>	<i>514</i>	<i>817</i>	<i>630</i>	<i>1.337</i>	<i>361</i>	<i>17</i>	<i>3.676</i>	<i>26.470</i>	<i>-</i>



**Tavola 4.8 segue - Popolazione residente attiva in condizione professionale per sezione di attività economica, singolo anno di età e sesso**

ETÀ (anni)	PUBBLICA AMMINISTRAZIONE, SERVIZI PUBBLICI E PRIVATI							Totale	TOTALE	Di cui disoccupati
	L	M	N	O	P	Q				
<b>MASCHI</b>										
14	1	-	2	1	-	-	4	41	3	
15	6	3	6	4	2	-	21	275	23	
16	4	2	2	18	1	-	27	819	64	
17	10	2	2	22	3	-	39	1.547	142	
18	58	3	3	42	-	-	106	2.346	228	
19	156	5	18	50	2	-	231	2.402	314	
<b>14-19</b>	<b>235</b>	<b>15</b>	<b>33</b>	<b>137</b>	<b>8</b>	<b>-</b>	<b>428</b>	<b>7.430</b>	<b>774</b>	
20	337	13	30	97	4	-	481	4.122	467	
21	449	22	59	122	6	-	658	5.257	444	
22	539	38	62	130	7	-	776	6.368	468	
23	691	42	78	169	5	2	987	7.064	507	
24	777	60	108	175	4	1	1.125	7.499	459	
<b>20-24</b>	<b>2.793</b>	<b>175</b>	<b>337</b>	<b>693</b>	<b>26</b>	<b>3</b>	<b>4.027</b>	<b>30.310</b>	<b>2.345</b>	
25	934	76	121	180	10	3	1.324	8.209	457	
26	1.055	99	170	210	13	2	1.549	8.483	426	
27	1.222	130	178	210	9	-	1.749	9.130	429	
28	1.129	185	207	179	12	3	1.715	8.608	418	
29	1.112	199	245	222	15	8	1.801	8.649	371	
<b>25-29</b>	<b>5.452</b>	<b>689</b>	<b>921</b>	<b>1.001</b>	<b>59</b>	<b>16</b>	<b>8.138</b>	<b>43.079</b>	<b>2.101</b>	
30	1.059	226	252	225	12	5	1.779	8.517	376	
31	1.138	231	269	235	9	8	1.890	8.489	362	
32	1.052	288	282	214	11	8	1.855	8.377	321	
33	943	268	296	213	12	3	1.735	7.781	283	
34	927	296	324	188	10	3	1.748	7.705	313	
<b>30-34</b>	<b>5.119</b>	<b>1.309</b>	<b>1.423</b>	<b>1.075</b>	<b>54</b>	<b>27</b>	<b>9.007</b>	<b>40.869</b>	<b>1.655</b>	
35	954	279	387	191	8	5	1.824	7.815	285	
36	828	267	359	168	11	7	1.660	7.656	291	
37	858	268	373	174	12	7	1.692	7.451	258	
38	846	266	378	174	9	3	1.676	7.644	247	
39	859	294	366	154	12	6	1.691	7.480	238	
<b>35-39</b>	<b>4.345</b>	<b>1.394</b>	<b>1.863</b>	<b>861</b>	<b>52</b>	<b>28</b>	<b>8.543</b>	<b>38.046</b>	<b>1.319</b>	
40	894	308	356	148	15	4	1.725	7.805	244	
41	874	298	375	165	15	5	1.732	8.052	251	
42	918	319	374	193	10	4	1.818	8.328	256	
43	939	363	364	180	15	-	1.861	8.796	265	
44	930	311	292	187	14	4	1.738	8.834	314	
<b>40-44</b>	<b>4.555</b>	<b>1.599</b>	<b>1.761</b>	<b>873</b>	<b>69</b>	<b>17</b>	<b>8.874</b>	<b>41.815</b>	<b>1.330</b>	
45	866	319	281	200	17	2	1.685	8.847	294	
46	645	225	220	133	10	2	1.235	6.563	225	
47	729	265	245	139	12	2	1.392	7.757	256	
48	733	266	184	161	13	7	1.364	7.611	252	
49	677	271	175	155	6	2	1.286	7.393	274	
<b>45-49</b>	<b>3.650</b>	<b>1.346</b>	<b>1.105</b>	<b>788</b>	<b>58</b>	<b>15</b>	<b>6.962</b>	<b>38.171</b>	<b>1.301</b>	
50	750	280	197	179	13	7	1.426	7.888	305	
51	733	256	221	177	15	7	1.409	7.897	256	
52	640	266	168	147	14	7	1.242	7.167	252	
53	582	245	147	158	9	7	1.148	6.650	244	
54	477	203	132	118	13	1	944	5.719	227	
<b>50-54</b>	<b>3.182</b>	<b>1.250</b>	<b>865</b>	<b>779</b>	<b>64</b>	<b>29</b>	<b>6.169</b>	<b>35.321</b>	<b>1.284</b>	
55	442	174	129	113	9	2	869	5.057	208	
56	353	145	123	120	10	6	757	4.582	214	
57	291	123	97	102	10	5	628	3.828	204	
58	233	118	97	97	8	1	554	3.368	179	
59	260	110	80	93	8	2	553	3.109	145	
<b>55-59</b>	<b>1.579</b>	<b>670</b>	<b>526</b>	<b>525</b>	<b>45</b>	<b>16</b>	<b>3.361</b>	<b>19.944</b>	<b>950</b>	
60	180	78	56	66	2	2	384	2.137	50	
61	144	71	67	61	3	2	348	1.889	53	
62	119	61	72	54	3	-	309	1.577	30	
63	132	61	63	51	2	-	309	1.453	25	
64	90	45	68	44	1	1	249	1.327	15	
<b>60-64</b>	<b>665</b>	<b>316</b>	<b>326</b>	<b>276</b>	<b>11</b>	<b>5</b>	<b>1.599</b>	<b>8.383</b>	<b>173</b>	
65	20	30	47	36	-	1	134	816	11	
66	15	24	55	28	-	-	122	649	-	
67	9	18	47	18	2	-	94	561	-	
68	14	14	47	19	1	-	95	494	-	
69	6	17	29	11	-	-	63	411	-	
<b>65-69</b>	<b>64</b>	<b>103</b>	<b>225</b>	<b>112</b>	<b>3</b>	<b>1</b>	<b>508</b>	<b>2.931</b>	<b>11</b>	
70	8	9	22	13	-	-	52	403	-	
71	7	8	15	17	-	-	47	331	-	
72	3	5	7	9	-	-	24	130	-	
73	3	2	2	8	-	-	15	94	-	
74	2	2	5	10	-	-	19	113	-	
<b>70-74</b>	<b>23</b>	<b>26</b>	<b>51</b>	<b>57</b>	<b>-</b>	<b>-</b>	<b>157</b>	<b>1.071</b>	<b>-</b>	
<b>75 E PIÙ</b>	<b>27</b>	<b>13</b>	<b>39</b>	<b>42</b>	<b>2</b>	<b>1</b>	<b>124</b>	<b>736</b>	<b>-</b>	
<b>TOTALE</b>	<b>31.689</b>	<b>8.905</b>	<b>9.475</b>	<b>7.219</b>	<b>451</b>	<b>158</b>	<b>57.897</b>	<b>308.106</b>	<b>13.243</b>	
<i>Di cui disoccupati</i>	<i>243</i>	<i>207</i>	<i>157</i>	<i>569</i>	<i>74</i>	<i>7</i>	<i>1.257</i>	<i>13.243</i>	<i>-</i>	

**Tavola 4.8 segue - Popolazione residente attiva in condizione professionale per sezione di attività economica, singolo anno di età e sesso**

ETÀ (anni)	PUBBLICA AMMINISTRAZIONE, SERVIZI PUBBLICI E PRIVATI							Totale	TOTALE Di cui disoccupati
	L	M	N	O	P	Q			
	<b>FEMMINE</b>								
14	2	1	2	3	-	-	8	36	6
15	6	3	5	18	3	-	35	146	19
16	2	3	5	63	3	-	76	428	93
17	5	3	13	129	7	-	157	935	157
18	26	8	30	186	18	-	268	1.528	297
19	71	42	96	224	23	-	456	2.628	420
<b>14-19</b>	<b>112</b>	<b>60</b>	<b>151</b>	<b>623</b>	<b>54</b>	<b>-</b>	<b>1.000</b>	<b>5.701</b>	<b>992</b>
20	79	79	196	267	27	-	648	3.852	531
21	131	104	305	285	41	2	868	4.685	629
22	167	125	391	296	57	-	1.036	5.249	641
23	200	190	433	324	53	5	1.205	5.689	668
24	272	234	484	392	69	4	1.455	6.015	687
<b>20-24</b>	<b>849</b>	<b>732</b>	<b>1.809</b>	<b>1.564</b>	<b>247</b>	<b>11</b>	<b>5.212</b>	<b>25.490</b>	<b>3.156</b>
25	346	358	565	421	59	6	1.755	6.461	726
26	415	416	603	429	78	5	1.946	6.623	704
27	482	608	643	387	79	8	2.207	6.765	692
28	483	581	582	356	82	7	2.091	6.536	617
29	518	619	661	318	70	9	2.195	6.212	539
<b>25-29</b>	<b>2.244</b>	<b>2.582</b>	<b>3.054</b>	<b>1.911</b>	<b>368</b>	<b>35</b>	<b>10.194</b>	<b>32.597</b>	<b>3.278</b>
30	562	676	610	266	55	5	2.174	5.925	488
31	596	651	644	247	50	4	2.192	5.751	440
32	661	794	662	246	43	4	2.410	5.812	403
33	612	759	622	250	45	13	2.301	5.442	363
34	656	751	665	254	43	5	2.374	5.373	317
<b>30-34</b>	<b>3.087</b>	<b>3.631</b>	<b>3.203</b>	<b>1.263</b>	<b>236</b>	<b>31</b>	<b>11.451</b>	<b>28.303</b>	<b>2.011</b>
35	595	809	578	220	60	6	2.268	5.308	319
36	533	772	610	198	48	4	2.165	4.962	279
37	517	794	542	192	48	10	2.103	4.900	266
38	539	787	541	194	64	10	2.135	4.908	272
39	485	822	533	181	58	3	2.082	4.765	218
<b>35-39</b>	<b>2.669</b>	<b>3.984</b>	<b>2.804</b>	<b>985</b>	<b>278</b>	<b>33</b>	<b>10.753</b>	<b>24.843</b>	<b>1.354</b>
40	462	806	474	207	56	3	2.008	4.714	210
41	444	832	433	227	68	6	2.010	4.798	210
42	393	713	423	206	71	1	1.807	4.564	193
43	372	689	410	190	72	4	1.737	4.683	217
44	361	675	374	215	63	6	1.694	4.574	196
<b>40-44</b>	<b>2.032</b>	<b>3.715</b>	<b>2.114</b>	<b>1.045</b>	<b>330</b>	<b>20</b>	<b>9.256</b>	<b>23.333</b>	<b>1.026</b>
45	320	599	386	209	83	2	1.599	4.353	207
46	242	457	280	152	54	3	1.188	3.217	159
47	220	506	279	175	64	-	1.244	3.606	141
48	217	477	288	150	60	10	1.202	3.506	134
49	220	448	265	122	65	2	1.122	3.293	125
<b>45-49</b>	<b>1.219</b>	<b>2.487</b>	<b>1.498</b>	<b>808</b>	<b>326</b>	<b>17</b>	<b>6.355</b>	<b>17.975</b>	<b>766</b>
50	184	440	246	123	94	4	1.091	3.316	148
51	164	405	213	118	77	1	978	3.156	125
52	150	405	206	128	74	3	966	2.857	94
53	137	368	207	117	52	3	884	2.485	97
54	120	288	160	75	60	5	708	2.098	57
<b>50-54</b>	<b>755</b>	<b>1.906</b>	<b>1.032</b>	<b>561</b>	<b>357</b>	<b>16</b>	<b>4.627</b>	<b>13.912</b>	<b>521</b>
55	97	250	119	78	35	7	586	1.657	26
56	67	216	104	53	36	-	476	1.429	28
57	82	172	90	42	25	2	413	1.222	26
58	59	169	70	37	20	-	355	1.089	10
59	60	163	64	38	14	-	339	970	10
<b>55-59</b>	<b>365</b>	<b>970</b>	<b>447</b>	<b>248</b>	<b>130</b>	<b>9</b>	<b>2.169</b>	<b>6.367</b>	<b>100</b>
60	48	116	36	31	14	1	246	701	8
61	38	104	38	30	12	-	222	596	5
62	22	78	29	18	14	-	161	468	3
63	19	67	29	25	6	-	146	391	2
64	19	54	31	19	-	-	123	349	3
<b>60-64</b>	<b>146</b>	<b>419</b>	<b>163</b>	<b>123</b>	<b>46</b>	<b>1</b>	<b>898</b>	<b>2.505</b>	<b>21</b>
65	9	30	16	8	3	-	66	267	2
66	4	20	17	19	6	-	66	250	-
67	4	13	18	5	3	-	43	223	-
68	4	11	14	10	4	-	43	179	-
69	5	16	11	6	1	-	39	159	-
<b>65-69</b>	<b>26</b>	<b>90</b>	<b>76</b>	<b>48</b>	<b>17</b>	<b>-</b>	<b>257</b>	<b>1.078</b>	<b>2</b>
70	4	10	13	15	1	-	43	149	-
71	4	8	9	7	1	-	29	145	-
72	3	2	6	1	3	-	15	47	-
73	1	5	2	3	-	-	11	41	-
74	3	1	5	1	-	-	10	38	-
<b>70-74</b>	<b>15</b>	<b>26</b>	<b>35</b>	<b>27</b>	<b>5</b>	<b>-</b>	<b>108</b>	<b>420</b>	<b>-</b>
<b>75 E PIÙ</b>	<b>13</b>	<b>21</b>	<b>37</b>	<b>23</b>	<b>3</b>	<b>-</b>	<b>97</b>	<b>334</b>	<b>-</b>
<b>TOTALE</b>	<b>13.532</b>	<b>20.623</b>	<b>16.423</b>	<b>9.229</b>	<b>2.397</b>	<b>173</b>	<b>62.377</b>	<b>182.858</b>	<b>13.227</b>
<i>Di cui disoccupati</i>	<i>271</i>	<i>610</i>	<i>473</i>	<i>768</i>	<i>287</i>	<i>10</i>	<i>2.419</i>	<i>13.227</i>	<i>-</i>

**Tavola 4.9 - Popolazione residente da 6 anni in poi in condizione non professionale per singolo anno di età e sesso**

ETÀ (anni)	POPOLAZIONE NON ATTIVA					Totale	In cerca di prima occupazione	Totale
	Scolari e studenti	Casalinghe	Ritirati dal lavoro	Altra condizione				
	<b>TOTALE</b>							
<b>6-13</b>	<b>77.882</b>	-	-	<b>524</b>	<b>78.206</b>	-	<b>78.206</b>	
14	11.585	76	90	129	11.880	191	12.071	
15	12.305	78	66	116	12.565	463	13.028	
16	12.366	67	89	126	12.648	875	13.523	
17	11.958	70	99	111	12.238	1.231	13.469	
18	10.162	145	154	398	10.859	1.585	12.444	
19	7.570	137	20	1.537	9.264	2.540	11.804	
<b>14-19</b>	<b>65.946</b>	<b>573</b>	<b>518</b>	<b>2.417</b>	<b>69.454</b>	<b>6.885</b>	<b>76.339</b>	
20	5.727	220	16	1.056	7.019	2.431	9.450	
21	4.349	338	24	896	5.607	1.767	7.374	
22	3.567	509	26	707	4.809	1.321	6.130	
23	3.054	652	21	342	4.069	1.006	5.075	
24	2.494	888	29	310	3.721	852	4.573	
<b>20-24</b>	<b>19.191</b>	<b>2.607</b>	<b>116</b>	<b>3.311</b>	<b>25.225</b>	<b>7.377</b>	<b>32.602</b>	
25	1.954	1.118	35	340	3.447	820	4.267	
26	1.482	1.485	35	458	3.460	790	4.250	
27	970	1.639	56	392	3.057	705	3.762	
28	666	1.726	51	318	2.761	541	3.302	
29	426	1.874	64	248	2.612	432	3.044	
<b>25-29</b>	<b>5.498</b>	<b>7.842</b>	<b>241</b>	<b>1.756</b>	<b>15.337</b>	<b>3.288</b>	<b>18.625</b>	
30	292	1.930	57	251	2.530	293	2.823	
31	245	2.042	71	234	2.592	223	2.815	
32	155	2.067	70	256	2.548	182	2.730	
33	101	2.152	84	239	2.576	136	2.712	
34	73	2.073	91	233	2.470	112	2.582	
<b>30-34</b>	<b>866</b>	<b>10.264</b>	<b>373</b>	<b>1.213</b>	<b>12.716</b>	<b>946</b>	<b>13.662</b>	
35	41	2.324	100	220	2.685	109	2.794	
36	76	2.288	133	228	2.725	79	2.804	
37	49	2.622	146	254	3.071	83	3.154	
38	39	2.670	215	286	3.210	56	3.266	
39	43	2.796	274	220	3.333	64	3.397	
<b>35-39</b>	<b>248</b>	<b>12.700</b>	<b>868</b>	<b>1.208</b>	<b>15.024</b>	<b>391</b>	<b>15.415</b>	
40	29	2.913	316	262	3.520	43	3.563	
41	-	3.189	429	302	3.920	-	3.920	
42	-	3.572	540	290	4.402	-	4.402	
43	-	3.854	635	293	4.782	-	4.782	
44	-	4.159	744	319	5.222	-	5.222	
<b>40-44</b>	<b>29</b>	<b>17.687</b>	<b>2.664</b>	<b>1.466</b>	<b>21.846</b>	<b>43</b>	<b>21.889</b>	
45	-	4.342	851	347	5.540	-	5.540	
46	-	3.302	698	285	4.285	-	4.285	
47	-	4.137	964	336	5.437	-	5.437	
48	-	4.054	993	383	5.430	-	5.430	
49	-	4.457	1.106	368	5.931	-	5.931	
<b>45-49</b>	-	<b>20.292</b>	<b>4.612</b>	<b>1.719</b>	<b>26.623</b>	-	<b>26.623</b>	
50	-	4.669	1.408	499	6.576	-	6.576	
51	-	5.124	1.879	463	7.466	-	7.466	
52	-	4.987	2.330	499	7.816	-	7.816	
53	-	5.001	2.612	497	8.110	-	8.110	
54	-	4.728	2.710	485	7.923	-	7.923	
<b>50-54</b>	-	<b>24.509</b>	<b>10.939</b>	<b>2.443</b>	<b>37.891</b>	-	<b>37.891</b>	

**Tavola 4.9 segue - Popolazione residente da 6 anni in poi in condizione non professionale per singolo anno di età e sesso**

ETÀ (anni)	POPOLAZIONE NON ATTIVA					In cerca di prima occupazione	Totale
	Scolari e studenti	Casalinghe	Ritirati dal lavoro	Altra condizione	Totale		
		<b>TOTALE</b>					
55	-	4.430	3.488	546	8.464	-	8.464
56	-	4.269	4.158	585	9.012	-	9.012
57	-	4.304	4.607	638	9.549	-	9.549
58	-	4.122	4.883	630	9.635	-	9.635
59	-	4.304	5.279	742	10.325	-	10.325
55-59	-	21.429	22.415	3.141	46.985	-	46.985
60	-	4.062	6.911	746	11.719	-	11.719
61	-	4.047	7.473	810	12.330	-	12.330
62	-	3.844	7.526	776	12.146	-	12.146
63	-	3.942	7.710	807	12.459	-	12.459
64	-	4.055	8.078	863	12.996	-	12.996
60-64	-	19.950	37.698	4.002	61.650	-	61.650
65	-	4.079	8.811	874	13.764	-	13.764
66	-	3.971	9.018	955	13.944	-	13.944
67	-	3.734	9.278	1.003	14.015	-	14.015
68	-	3.916	9.434	946	14.296	-	14.296
69	-	4.153	9.458	1.021	14.632	-	14.632
65-69	-	19.853	45.999	4.799	70.651	-	70.651
70	-	3.853	9.351	1.030	14.234	-	14.234
71	-	4.166	10.246	1.246	15.658	-	15.658
72	-	1.872	4.620	501	6.993	-	6.993
73	-	1.512	3.913	498	5.923	-	5.923
74	-	1.627	4.390	570	6.587	-	6.587
70-74	-	13.030	32.520	3.845	49.395	-	49.395
75	-	1.751	5.008	697	7.456	-	7.456
76	-	2.506	6.759	941	10.206	-	10.206
77	-	2.645	6.960	950	10.555	-	10.555
78	-	2.521	6.879	919	10.319	-	10.319
79	-	2.394	6.407	942	9.743	-	9.743
75-79	-	11.817	32.013	4.449	48.279	-	48.279
80-84	-	8.406	24.119	3.908	36.433	-	36.433
85-89	-	3.689	10.538	2.278	16.505	-	16.505
90-94	-	769	2.478	676	3.923	-	3.923
95-99	-	84	378	132	594	-	594
100 E PIÙ	-	13	30	21	64	-	64
<b>TOTALE</b>	<b>169.480</b>	<b>195.514</b>	<b>228.519</b>	<b>43.308</b>	<b>636.801</b>	<b>18.930</b>	<b>655.731</b>

**Tavola 4.9 segue - Popolazione residente da 6 anni in poi in condizione non professionale per singolo anno di età e sesso**

ETÀ (anni)	POPOLAZIONE NON ATTIVA					Totale	In cerca di prima occupazione	Totale
	Scolari e studenti	Casalinghe	Ritirati dal lavoro	Altra condizione				
	<b>MASCHI</b>							
<b>6-13</b>	<b>39.775</b>	-	-	<b>278</b>	<b>40.053</b>	-	<b>40.053</b>	
14	5.907	-	52	72	6.031	71	6.102	
15	6.336	-	39	60	6.435	187	6.622	
16	6.250	-	53	63	6.366	354	6.720	
17	5.947	-	61	47	6.055	526	6.581	
18	4.938	-	88	323	5.349	632	5.981	
19	3.961	-	7	1.451	5.419	903	6.322	
<b>14-19</b>	<b>33.339</b>	-	<b>300</b>	<b>2.016</b>	<b>35.655</b>	<b>2.673</b>	<b>38.328</b>	
20	2.791	-	11	991	3.793	980	4.773	
21	2.062	-	14	817	2.893	773	3.666	
22	1.640	-	10	613	2.263	579	2.842	
23	1.415	-	11	257	1.683	449	2.132	
24	1.227	-	12	197	1.436	334	1.770	
<b>20-24</b>	<b>9.135</b>	-	<b>58</b>	<b>2.875</b>	<b>12.068</b>	<b>3.115</b>	<b>15.183</b>	
25	973	-	14	229	1.216	301	1.517	
26	751	-	8	320	1.079	316	1.395	
27	507	-	27	253	787	288	1.075	
28	336	-	20	171	527	191	718	
29	228	-	26	130	384	181	565	
<b>25-29</b>	<b>2.795</b>	-	<b>95</b>	<b>1.103</b>	<b>3.993</b>	<b>1.277</b>	<b>5.270</b>	
30	157	-	19	149	325	116	441	
31	126	-	28	119	273	92	365	
32	90	-	28	140	258	73	331	
33	53	-	26	129	208	50	258	
34	32	-	39	131	202	52	254	
<b>30-34</b>	<b>458</b>	-	<b>140</b>	<b>668</b>	<b>1.266</b>	<b>383</b>	<b>1.649</b>	
35	24	-	39	125	188	37	225	
36	31	-	52	131	214	34	248	
37	23	-	40	147	210	33	243	
38	19	-	61	162	242	23	265	
39	25	-	66	134	225	25	250	
<b>35-39</b>	<b>122</b>	-	<b>258</b>	<b>699</b>	<b>1.079</b>	<b>152</b>	<b>1.231</b>	
40	15	-	90	162	267	18	285	
41	-	-	122	179	301	-	301	
42	-	-	188	180	368	-	368	
43	-	-	237	174	411	-	411	
44	-	-	289	188	477	-	477	
<b>40-44</b>	<b>15</b>	-	<b>926</b>	<b>883</b>	<b>1.824</b>	<b>18</b>	<b>1.842</b>	
45	-	-	375	206	581	-	581	
46	-	-	331	174	505	-	505	
47	-	-	473	214	687	-	687	
48	-	-	503	230	733	-	733	
49	-	-	580	221	801	-	801	
<b>45-49</b>	-	-	<b>2.262</b>	<b>1.045</b>	<b>3.307</b>	-	<b>3.307</b>	
50	-	-	804	331	1.135	-	1.135	
51	-	-	1.128	302	1.430	-	1.430	
52	-	-	1.456	309	1.765	-	1.765	
53	-	-	1.690	320	2.010	-	2.010	
54	-	-	1.723	316	2.039	-	2.039	
<b>50-54</b>	-	-	<b>6.801</b>	<b>1.578</b>	<b>8.379</b>	-	<b>8.379</b>	

**Tavola 4.9 segue - Popolazione residente da 6 anni in poi in condizione non professionale per singolo anno di età e sesso**

ETÀ (anni)	POPOLAZIONE NON ATTIVA					In cerca di prima occupazione	Totale
	Scolari e studenti	Casalinghe	Ritirati dal lavoro	Altra condizione	Totale		
<b>MASCHI</b>							
55	-	-	2.022	320	2.342	-	2.342
56	-	-	2.402	356	2.758	-	2.758
57	-	-	2.725	378	3.103	-	3.103
58	-	-	2.941	365	3.306	-	3.306
59	-	-	3.248	458	3.706	-	3.706
<b>55-59</b>	-	-	<b>13.338</b>	<b>1.877</b>	<b>15.215</b>	-	<b>15.215</b>
60	-	-	4.268	412	4.680	-	4.680
61	-	-	4.562	457	5.019	-	5.019
62	-	-	4.604	402	5.006	-	5.006
63	-	-	4.611	423	5.034	-	5.034
64	-	-	4.896	412	5.308	-	5.308
<b>60-64</b>	-	-	<b>22.941</b>	<b>2.106</b>	<b>25.047</b>	-	<b>25.047</b>
65	-	-	5.155	407	5.562	-	5.562
66	-	-	5.338	462	5.800	-	5.800
67	-	-	5.336	451	5.787	-	5.787
68	-	-	5.361	403	5.764	-	5.764
69	-	-	5.249	379	5.628	-	5.628
<b>65-69</b>	-	-	<b>26.439</b>	<b>2.102</b>	<b>28.541</b>	-	<b>28.541</b>
70	-	-	5.210	386	5.596	-	5.596
71	-	-	5.647	498	6.145	-	6.145
72	-	-	2.545	179	2.724	-	2.724
73	-	-	2.141	198	2.339	-	2.339
74	-	-	2.402	208	2.610	-	2.610
<b>70-74</b>	-	-	<b>17.945</b>	<b>1.469</b>	<b>19.414</b>	-	<b>19.414</b>
75	-	-	2.637	230	2.867	-	2.867
76	-	-	3.456	323	3.779	-	3.779
77	-	-	3.591	294	3.885	-	3.885
78	-	-	3.367	288	3.655	-	3.655
79	-	-	3.132	279	3.411	-	3.411
<b>75-79</b>	-	-	<b>16.183</b>	<b>1.414</b>	<b>17.597</b>	-	<b>17.597</b>
<b>80-84</b>	-	-	<b>10.476</b>	<b>967</b>	<b>11.463</b>	-	<b>11.463</b>
<b>85-89</b>	-	-	<b>3.634</b>	<b>402</b>	<b>4.036</b>	-	<b>4.036</b>
<b>90-94</b>	-	-	<b>711</b>	<b>73</b>	<b>784</b>	-	<b>784</b>
<b>95-99</b>	-	-	<b>71</b>	<b>12</b>	<b>83</b>	-	<b>83</b>
<b>100 E PIÙ</b>	-	-	<b>9</b>	<b>-</b>	<b>9</b>	-	<b>9</b>
<b>TOTALE</b>	<b>85.639</b>	-	<b>122.587</b>	<b>21.587</b>	<b>229.813</b>	<b>7.618</b>	<b>237.431</b>

**Tavola 4.9 segue - Popolazione residente da 6 anni in poi in condizione non professionale per singolo anno di età e sesso**

ETÀ (anni)	POPOLAZIONE NON ATTIVA					Totale	In cerca di prima occupazione	Totale
	Scolari e studenti	Casalinghe	Ritirati dal lavoro	Altra condizione				
<b>FEMMINE</b>								
<b>6-13</b>	<b>37.907</b>	-	-	<b>246</b>	<b>38.153</b>	-	<b>38.153</b>	
14	5.678	76	38	57	5.849	120	5.969	
15	5.969	78	27	56	6.130	276	6.406	
16	6.116	67	36	63	6.282	521	6.803	
17	6.011	70	38	64	6.183	705	6.888	
18	5.224	145	66	75	5.510	953	6.463	
19	3.609	137	13	86	3.845	1.637	5.482	
<b>14-19</b>	<b>32.607</b>	<b>573</b>	<b>218</b>	<b>401</b>	<b>33.799</b>	<b>4.212</b>	<b>38.011</b>	
20	2.936	220	5	65	3.226	1.451	4.677	
21	2.287	338	10	79	2.714	994	3.708	
22	1.927	509	16	94	2.546	742	3.288	
23	1.639	652	10	85	2.386	557	2.943	
24	1.267	888	17	113	2.285	518	2.803	
<b>20-24</b>	<b>10.056</b>	<b>2.607</b>	<b>58</b>	<b>436</b>	<b>13.157</b>	<b>4.262</b>	<b>17.419</b>	
25	981	1.118	21	111	2.231	519	2.750	
26	731	1.485	27	138	2.381	474	2.855	
27	463	1.639	29	139	2.270	417	2.687	
28	330	1.726	31	147	2.234	350	2.584	
29	198	1.874	38	118	2.228	251	2.479	
<b>25-29</b>	<b>2.703</b>	<b>7.842</b>	<b>146</b>	<b>653</b>	<b>11.344</b>	<b>2.011</b>	<b>13.355</b>	
30	135	1.930	38	102	2.205	177	2.382	
31	119	2.042	43	115	2.319	131	2.450	
32	65	2.067	42	116	2.290	109	2.399	
33	48	2.152	58	110	2.368	86	2.454	
34	41	2.073	52	102	2.268	60	2.328	
<b>30-34</b>	<b>408</b>	<b>10.264</b>	<b>233</b>	<b>545</b>	<b>11.450</b>	<b>563</b>	<b>12.013</b>	
35	17	2.324	61	95	2.497	72	2.569	
36	45	2.288	81	97	2.511	45	2.556	
37	26	2.622	106	107	2.861	50	2.911	
38	20	2.670	154	124	2.968	33	3.001	
39	18	2.796	208	86	3.108	39	3.147	
<b>35-39</b>	<b>126</b>	<b>12.700</b>	<b>610</b>	<b>509</b>	<b>13.945</b>	<b>239</b>	<b>14.184</b>	
40	14	2.913	226	100	3.253	25	3.278	
41	-	3.189	307	123	3.619	-	3.619	
42	-	3.572	352	110	4.034	-	4.034	
43	-	3.854	398	119	4.371	-	4.371	
44	-	4.159	455	131	4.745	-	4.745	
<b>40-44</b>	<b>14</b>	<b>17.687</b>	<b>1.738</b>	<b>583</b>	<b>20.022</b>	<b>25</b>	<b>20.047</b>	
45	-	4.342	476	141	4.959	-	4.959	
46	-	3.302	367	111	3.780	-	3.780	
47	-	4.137	491	122	4.750	-	4.750	
48	-	4.054	490	153	4.697	-	4.697	
49	-	4.457	526	147	5.130	-	5.130	
<b>45-49</b>	-	<b>20.292</b>	<b>2.350</b>	<b>674</b>	<b>23.316</b>	-	<b>23.316</b>	
50	-	4.669	604	168	5.441	-	5.441	
51	-	5.124	751	161	6.036	-	6.036	
52	-	4.987	874	190	6.051	-	6.051	
53	-	5.001	922	177	6.100	-	6.100	
54	-	4.728	987	169	5.884	-	5.884	
<b>50-54</b>	-	<b>24.509</b>	<b>4.138</b>	<b>865</b>	<b>29.512</b>	-	<b>29.512</b>	

**Tavola 4.9 segue - Popolazione residente da 6 anni in poi in condizione non professionale per singolo anno di età e sesso**

ETÀ (anni)	POPOLAZIONE NON ATTIVA					Totale	In cerca di prima occupazione	Totale
	Scolari e studenti	Casalinghe	Ritirati dal lavoro	Altra condizione				
<b>FEMMINE</b>								
55	-	4.430	1.466	226	6.122	-	6.122	
56	-	4.269	1.756	229	6.254	-	6.254	
57	-	4.304	1.882	260	6.446	-	6.446	
58	-	4.122	1.942	265	6.329	-	6.329	
59	-	4.304	2.031	284	6.619	-	6.619	
<b>55-59</b>	-	<b>21.429</b>	<b>9.077</b>	<b>1.264</b>	<b>31.770</b>	-	<b>31.770</b>	
60	-	4.062	2.643	334	7.039	-	7.039	
61	-	4.047	2.911	353	7.311	-	7.311	
62	-	3.844	2.922	374	7.140	-	7.140	
63	-	3.942	3.099	384	7.425	-	7.425	
64	-	4.055	3.182	451	7.688	-	7.688	
<b>60-64</b>	-	<b>19.950</b>	<b>14.757</b>	<b>1.896</b>	<b>36.603</b>	-	<b>36.603</b>	
65	-	4.079	3.656	467	8.202	-	8.202	
66	-	3.971	3.680	493	8.144	-	8.144	
67	-	3.734	3.942	552	8.228	-	8.228	
68	-	3.916	4.073	543	8.532	-	8.532	
69	-	4.153	4.209	642	9.004	-	9.004	
<b>65-69</b>	-	<b>19.853</b>	<b>19.560</b>	<b>2.697</b>	<b>42.110</b>	-	<b>42.110</b>	
70	-	3.853	4.141	644	8.638	-	8.638	
71	-	4.166	4.599	748	9.513	-	9.513	
72	-	1.872	2.075	322	4.269	-	4.269	
73	-	1.512	1.772	300	3.584	-	3.584	
74	-	1.627	1.988	362	3.977	-	3.977	
<b>70-74</b>	-	<b>13.030</b>	<b>14.575</b>	<b>2.376</b>	<b>29.981</b>	-	<b>29.981</b>	
75	-	1.751	2.371	467	4.589	-	4.589	
76	-	2.506	3.303	618	6.427	-	6.427	
77	-	2.645	3.369	656	6.670	-	6.670	
78	-	2.521	3.512	631	6.664	-	6.664	
79	-	2.394	3.275	663	6.332	-	6.332	
<b>75-79</b>	-	<b>11.817</b>	<b>15.830</b>	<b>3.035</b>	<b>30.682</b>	-	<b>30.682</b>	
<b>80-84</b>	-	<b>8.406</b>	<b>13.643</b>	<b>2.921</b>	<b>24.970</b>	-	<b>24.970</b>	
<b>85-89</b>	-	<b>3.689</b>	<b>6.904</b>	<b>1.876</b>	<b>12.469</b>	-	<b>12.469</b>	
<b>90-94</b>	-	<b>769</b>	<b>1.767</b>	<b>603</b>	<b>3.139</b>	-	<b>3.139</b>	
<b>95-99</b>	-	<b>84</b>	<b>307</b>	<b>120</b>	<b>511</b>	-	<b>511</b>	
<b>100 E PIÙ</b>	-	<b>13</b>	<b>21</b>	<b>21</b>	<b>55</b>	-	<b>55</b>	
<b>TOTALE</b>	<b>83.821</b>	<b>195.514</b>	<b>105.932</b>	<b>21.721</b>	<b>406.988</b>	<b>11.312</b>	<b>418.300</b>	



**Tavola 4.10 - Popolazione residente in condizione professionale per posizione nella professione, singolo anno di età e settore di attività economica**

ETÀ (anni)	POSIZIONE NELLA PROFESSIONE						Totale
	Imprenditori e liberi professionisti	Lavoratori in proprio	Soci di cooperative	Coadiuvanti	Dirigenti, direttivi, quadri, impiegati	Altri lavoratori dipendenti	
<b>AGRICOLTURA</b>							
14	-	1	-	6	-	4	11
15	-	2	-	5	-	16	23
16	-	7	1	7	-	27	42
17	-	6	1	19	1	66	93
18	3	10	-	28	6	83	130
19	9	30	3	30	10	102	184
<b>14-19</b>	<b>12</b>	<b>56</b>	<b>5</b>	<b>95</b>	<b>17</b>	<b>298</b>	<b>483</b>
20	11	52	5	47	7	146	268
21	14	64	5	54	23	138	298
22	26	63	2	46	28	148	313
23	24	85	5	58	33	182	387
24	27	90	9	57	25	181	389
<b>20-24</b>	<b>102</b>	<b>354</b>	<b>26</b>	<b>262</b>	<b>116</b>	<b>795</b>	<b>1.655</b>
25	41	118	12	73	37	175	456
26	42	129	13	57	32	180	453
27	44	127	13	60	39	184	467
28	46	174	13	58	43	162	496
29	44	136	12	57	32	155	436
<b>25-29</b>	<b>217</b>	<b>684</b>	<b>63</b>	<b>305</b>	<b>183</b>	<b>856</b>	<b>2.308</b>
30	55	202	10	50	36	135	488
31	51	171	7	45	46	122	442
32	46	174	10	56	31	145	462
33	69	184	7	50	30	116	456
34	48	155	9	36	41	95	384
<b>30-34</b>	<b>269</b>	<b>886</b>	<b>43</b>	<b>237</b>	<b>184</b>	<b>613</b>	<b>2.232</b>
35	61	187	15	28	27	99	417
36	59	176	11	27	51	109	433
37	58	162	7	50	26	99	402
38	57	196	9	28	32	95	417
39	46	184	6	22	23	84	365
<b>35-39</b>	<b>281</b>	<b>905</b>	<b>48</b>	<b>155</b>	<b>159</b>	<b>486</b>	<b>2.034</b>
40	50	187	9	34	24	94	398
41	52	236	6	34	30	92	450
42	62	225	12	30	26	97	452
43	52	230	3	27	20	100	432
44	66	277	10	43	27	107	530
<b>40-44</b>	<b>282</b>	<b>1.155</b>	<b>40</b>	<b>168</b>	<b>127</b>	<b>490</b>	<b>2.262</b>
45	71	250	7	43	20	106	497
46	51	199	5	32	12	94	393
47	59	274	8	38	18	118	515
48	60	286	9	36	28	87	506
49	54	302	3	49	23	112	543
<b>45-49</b>	<b>295</b>	<b>1.211</b>	<b>32</b>	<b>198</b>	<b>101</b>	<b>517</b>	<b>2.454</b>
50	69	305	8	41	21	115	559
51	74	372	7	51	19	124	647
52	69	374	6	56	18	125	648
53	78	346	3	45	20	112	604
54	69	384	2	55	11	95	616
<b>50-54</b>	<b>359</b>	<b>1.781</b>	<b>26</b>	<b>248</b>	<b>89</b>	<b>571</b>	<b>3.074</b>
55	74	383	7	44	12	84	604
56	87	343	4	55	11	106	606
57	74	332	9	39	11	79	544
58	60	394	6	37	12	75	584
59	75	357	2	34	9	86	563
<b>55-59</b>	<b>370</b>	<b>1.809</b>	<b>28</b>	<b>209</b>	<b>55</b>	<b>430</b>	<b>2.901</b>
60	55	303	5	30	4	46	443
61	59	269	5	14	3	31	381
62	61	270	1	16	1	23	372
63	43	269	2	13	2	20	349
64	41	277	4	14	6	17	359
<b>60-64</b>	<b>259</b>	<b>1.388</b>	<b>17</b>	<b>87</b>	<b>16</b>	<b>137</b>	<b>1.904</b>
65	23	152	2	16	-	12	205
66	18	127	2	13	3	7	170
67	23	122	1	8	4	3	161
68	20	71	2	6	1	6	106
69	17	77	1	3	-	4	102
<b>65-69</b>	<b>101</b>	<b>549</b>	<b>8</b>	<b>46</b>	<b>8</b>	<b>32</b>	<b>744</b>
70	16	63	1	2	3	4	89
71	15	57	-	5	-	4	81
72	4	20	-	-	1	1	26
73	4	12	-	-	2	-	18
74	5	12	-	3	-	-	20
<b>70-74</b>	<b>44</b>	<b>164</b>	<b>1</b>	<b>10</b>	<b>6</b>	<b>9</b>	<b>234</b>
<b>75 E PIÙ</b>	<b>36</b>	<b>92</b>	<b>1</b>	<b>2</b>	<b>4</b>	<b>7</b>	<b>142</b>
<b>TOTALE</b>	<b>2.627</b>	<b>11.134</b>	<b>338</b>	<b>2.022</b>	<b>1.065</b>	<b>5.241</b>	<b>22.427</b>

**Tavola 4.10 segue - Popolazione residente in condizione professionale per posizione nella professione, singolo anno di età e settore di attività economica**

ETÀ (anni)	POSIZIONE NELLA PROFESSIONE						Totale
	Imprenditori e liberi professionisti	Lavoratori in proprio	Soci di cooperative	Coadiuvanti	Dirigenti, direttivi, quadri, impiegati	Altri lavoratori dipendenti	
<b>INDUSTRIA</b>							
14	-	1	-	2	1	43	47
15	-	3	-	14	-	272	289
16	-	2	1	15	9	730	757
17	-	8	-	11	14	1.422	1.455
18	6	12	4	14	41	2.073	2.150
19	13	39	3	18	139	2.157	2.369
<b>14-19</b>	<b>19</b>	<b>65</b>	<b>8</b>	<b>74</b>	<b>204</b>	<b>6.697</b>	<b>7.067</b>
20	32	66	14	36	360	3.159	3.667
21	56	105	20	52	544	3.696	4.473
22	82	155	19	74	796	4.045	5.171
23	101	186	25	66	985	3.927	5.290
24	137	274	29	86	1.030	3.837	5.393
<b>20-24</b>	<b>408</b>	<b>786</b>	<b>107</b>	<b>314</b>	<b>3.715</b>	<b>18.664</b>	<b>23.994</b>
25	136	348	32	80	1.052	3.796	5.444
26	151	395	30	78	1.114	3.710	5.478
27	182	424	31	82	1.100	3.605	5.424
28	188	416	29	70	1.090	3.291	5.084
29	215	428	33	50	1.006	3.113	4.845
<b>25-29</b>	<b>872</b>	<b>2.011</b>	<b>155</b>	<b>360</b>	<b>5.362</b>	<b>17.515</b>	<b>26.275</b>
30	192	466	27	53	943	2.896	4.577
31	199	491	29	52	919	2.718	4.408
32	216	498	35	52	977	2.642	4.420
33	215	458	12	37	904	2.369	3.995
34	219	502	23	49	892	2.338	4.023
<b>30-34</b>	<b>1.041</b>	<b>2.415</b>	<b>126</b>	<b>243</b>	<b>4.635</b>	<b>12.963</b>	<b>21.423</b>
35	224	534	26	47	863	2.355	4.049
36	215	514	21	52	808	2.304	3.914
37	224	506	20	33	828	2.287	3.898
38	258	550	24	33	836	2.326	4.027
39	235	535	17	44	769	2.389	3.989
<b>35-39</b>	<b>1.156</b>	<b>2.639</b>	<b>108</b>	<b>209</b>	<b>4.104</b>	<b>11.661</b>	<b>19.877</b>
40	262	527	23	40	787	2.415	4.054
41	252	585	22	42	894	2.466	4.261
42	291	567	25	57	832	2.633	4.405
43	278	706	14	54	974	2.831	4.857
44	326	709	22	73	928	2.873	4.931
<b>40-44</b>	<b>1.409</b>	<b>3.094</b>	<b>106</b>	<b>266</b>	<b>4.415</b>	<b>13.218</b>	<b>22.508</b>
45	312	687	14	50	865	2.961	4.889
46	268	547	10	41	567	2.301	3.734
47	287	716	20	55	696	2.580	4.354
48	317	690	15	52	658	2.596	4.328
49	281	643	9	34	597	2.565	4.129
<b>45-49</b>	<b>1.465</b>	<b>3.283</b>	<b>68</b>	<b>232</b>	<b>3.383</b>	<b>13.003</b>	<b>21.434</b>
50	300	640	19	44	644	2.770	4.417
51	305	721	19	47	571	2.620	4.283
52	272	637	18	39	482	2.375	3.823
53	242	581	12	42	428	2.102	3.407
54	251	495	14	29	351	1.918	3.058
<b>50-54</b>	<b>1.370</b>	<b>3.074</b>	<b>82</b>	<b>201</b>	<b>2.476</b>	<b>11.785</b>	<b>18.988</b>
55	202	453	8	27	244	1.540	2.474
56	179	426	7	22	195	1.366	2.195
57	159	357	11	18	140	1.079	1.764
58	145	294	8	20	109	911	1.487
59	140	265	6	14	101	760	1.286
<b>55-59</b>	<b>825</b>	<b>1.795</b>	<b>40</b>	<b>101</b>	<b>789</b>	<b>5.656</b>	<b>9.206</b>
60	111	216	2	12	84	240	665
61	127	205	2	6	53	156	549
62	85	154	2	8	32	88	369
63	107	138	4	9	24	64	346
64	93	140	1	5	25	54	318
<b>60-64</b>	<b>523</b>	<b>853</b>	<b>11</b>	<b>40</b>	<b>218</b>	<b>602</b>	<b>2.247</b>
65	65	72	1	3	12	27	180
66	44	53	1	3	7	7	115
67	53	37	-	5	7	15	117
68	52	34	1	2	12	7	108
69	39	28	2	1	7	8	85
<b>65-69</b>	<b>253</b>	<b>224</b>	<b>5</b>	<b>14</b>	<b>45</b>	<b>64</b>	<b>605</b>
70	45	23	-	-	1	9	78
71	29	31	-	2	2	10	74
72	7	10	-	-	3	6	26
73	8	4	-	-	-	1	13
74	15	5	-	-	2	5	27
<b>70-74</b>	<b>104</b>	<b>73</b>	<b>-</b>	<b>2</b>	<b>8</b>	<b>31</b>	<b>218</b>
<b>75 E PIÙ</b>	<b>52</b>	<b>52</b>	<b>1</b>	<b>8</b>	<b>12</b>	<b>50</b>	<b>175</b>
<b>TOTALE</b>	<b>9.497</b>	<b>20.364</b>	<b>817</b>	<b>2.064</b>	<b>29.366</b>	<b>111.909</b>	<b>174.017</b>

**Tavola 4.10 segue - Popolazione residente in condizione professionale per posizione nella professione, singolo anno di età e settore di attività economica**

ETÀ (anni)	POSIZIONE NELLA PROFESSIONE						Totale
	Imprenditori e liberi professionisti	Lavoratori in proprio	Soci di cooperative	Coadiuvanti	Dirigenti, direttivi, quadri, impiegati	Altri lavoratori dipendenti	
	<b>ALTRE ATTIVITÀ</b>						
14	-	2	-	2	4	11	19
15	-	3	-	6	12	88	109
16	-	6	-	42	22	378	448
17	-	13	2	41	43	835	934
18	7	29	10	55	138	1.355	1.594
19	35	73	40	74	436	1.819	2.477
<b>14-19</b>	<b>42</b>	<b>126</b>	<b>52</b>	<b>220</b>	<b>655</b>	<b>4.486</b>	<b>5.581</b>
20	51	156	52	141	1.049	2.590	4.039
21	126	276	84	170	1.639	2.876	5.171
22	189	373	98	186	2.155	3.132	6.133
23	258	494	120	258	2.571	3.375	7.076
24	367	663	139	254	2.883	3.426	7.732
<b>20-24</b>	<b>991</b>	<b>1.962</b>	<b>493</b>	<b>1.009</b>	<b>10.297</b>	<b>15.399</b>	<b>30.151</b>
25	432	847	160	268	3.279	3.784	8.770
26	542	887	163	246	3.540	3.797	9.175
27	642	1.099	188	233	3.893	3.949	10.004
28	705	1.014	159	248	3.816	3.622	9.564
29	715	993	130	222	4.028	3.492	9.580
<b>25-29</b>	<b>3.036</b>	<b>4.840</b>	<b>800</b>	<b>1.217</b>	<b>18.556</b>	<b>18.644</b>	<b>47.093</b>
30	805	1.020	119	206	3.989	3.238	9.377
31	761	1.073	148	204	4.047	3.157	9.390
32	750	1.051	108	177	4.126	3.095	9.307
33	880	952	95	191	3.902	2.752	8.772
34	755	996	100	158	3.850	2.812	8.671
<b>30-34</b>	<b>3.951</b>	<b>5.092</b>	<b>570</b>	<b>936</b>	<b>19.914</b>	<b>15.054</b>	<b>45.517</b>
35	829	1.013	107	182	3.828	2.698	8.657
36	808	987	115	165	3.674	2.522	8.271
37	829	1.027	98	154	3.519	2.424	8.051
38	761	1.041	87	153	3.535	2.531	8.108
39	757	959	76	147	3.524	2.428	7.891
<b>35-39</b>	<b>3.984</b>	<b>5.027</b>	<b>483</b>	<b>801</b>	<b>18.080</b>	<b>12.603</b>	<b>40.978</b>
40	697	1.053	89	162	3.601	2.465	8.067
41	735	1.177	88	192	3.440	2.507	8.139
42	741	1.165	86	183	3.315	2.545	8.035
43	716	1.147	96	228	3.346	2.657	8.190
44	674	1.240	93	232	3.208	2.500	7.947
<b>40-44</b>	<b>3.563</b>	<b>5.782</b>	<b>452</b>	<b>997</b>	<b>16.910</b>	<b>12.674</b>	<b>40.378</b>
45	755	1.311	96	201	2.914	2.537	7.814
46	524	899	57	193	2.101	1.879	5.653
47	584	1.112	77	223	2.371	2.127	6.494
48	588	1.134	65	189	2.269	2.038	6.283
49	536	1.065	76	184	2.169	1.984	6.014
<b>45-49</b>	<b>2.987</b>	<b>5.521</b>	<b>371</b>	<b>990</b>	<b>11.824</b>	<b>10.565</b>	<b>32.258</b>
50	613	1.154	75	212	2.088	2.086	6.228
51	608	1.160	64	199	2.046	2.046	6.123
52	537	1.073	69	173	1.901	1.800	5.553
53	514	1.026	53	172	1.729	1.630	5.124
54	417	812	42	153	1.346	1.373	4.143
<b>50-54</b>	<b>2.689</b>	<b>5.225</b>	<b>303</b>	<b>909</b>	<b>9.110</b>	<b>8.935</b>	<b>27.171</b>
55	410	811	31	162	1.136	1.086	3.636
56	405	766	34	114	947	944	3.210
57	327	653	26	110	826	800	2.742
58	321	589	22	96	725	633	2.386
59	319	564	24	85	648	590	2.230
<b>55-59</b>	<b>1.782</b>	<b>3.383</b>	<b>137</b>	<b>567</b>	<b>4.282</b>	<b>4.053</b>	<b>14.204</b>
60	320	531	13	90	469	307	1.730
61	283	501	16	73	438	244	1.555
62	284	422	9	42	343	204	1.304
63	261	356	8	42	313	169	1.149
64	261	314	4	31	247	142	999
<b>60-64</b>	<b>1.409</b>	<b>2.124</b>	<b>50</b>	<b>278</b>	<b>1.810</b>	<b>1.066</b>	<b>6.737</b>
65	203	278	7	44	102	64	698
66	184	243	2	35	99	51	614
67	182	199	2	23	57	43	506
68	176	162	4	22	64	31	459
69	145	135	3	20	53	27	383
<b>65-69</b>	<b>890</b>	<b>1.017</b>	<b>18</b>	<b>144</b>	<b>375</b>	<b>216</b>	<b>2.660</b>
70	141	143	1	28	45	27	385
71	109	141	2	19	26	24	321
72	40	46	-	5	18	16	125
73	34	41	1	8	12	8	104
74	31	42	1	8	15	7	104
<b>70-74</b>	<b>355</b>	<b>413</b>	<b>5</b>	<b>68</b>	<b>116</b>	<b>82</b>	<b>1.039</b>
<b>75 E PIÙ</b>	<b>197</b>	<b>295</b>	<b>5</b>	<b>40</b>	<b>106</b>	<b>110</b>	<b>753</b>
<b>TOTALE</b>	<b>25.876</b>	<b>40.807</b>	<b>3.739</b>	<b>8.176</b>	<b>112.035</b>	<b>103.887</b>	<b>294.520</b>

**Tavola 4.11 - Popolazione residente in età da 5 anni in poi per classe di età, luogo di residenza nel 1986 e sesso**

LUOGO DI RESIDENZA NEL 1986	CLASSI DI ETÀ (anni)							
	5-9	10-14	15-19	20-24	25-29	30-34	35-39	40-44
<b>TOTALE</b>								
<b>Nello stesso Comune di residenza</b>	<b>40.048</b>	<b>50.537</b>	<b>73.137</b>	<b>78.247</b>	<b>76.105</b>	<b>70.024</b>	<b>70.541</b>	<b>81.152</b>
<b>In altro Comune della stessa Provincia</b>	<b>2.461</b>	<b>1.959</b>	<b>2.162</b>	<b>3.988</b>	<b>9.047</b>	<b>7.049</b>	<b>4.256</b>	<b>3.173</b>
<b>In altra Provincia della stessa Regione</b>	<b>373</b>	<b>295</b>	<b>329</b>	<b>904</b>	<b>1.939</b>	<b>1.267</b>	<b>745</b>	<b>522</b>
<b>In altre Regioni</b>	<b>964</b>	<b>828</b>	<b>1.114</b>	<b>3.810</b>	<b>5.195</b>	<b>2.840</b>	<b>1.519</b>	<b>1.250</b>
<b>ITALIA</b>	<b>43.846</b>	<b>53.619</b>	<b>76.742</b>	<b>86.949</b>	<b>92.286</b>	<b>81.180</b>	<b>77.061</b>	<b>86.097</b>
Piemonte	46	51	66	154	332	124	88	87
Valle d'Aosta	3	2	-	8	17	6	2	3
Lombardia	115	123	145	377	569	345	218	197
Trentino-Alto Adige	16	20	36	117	148	56	32	36
<i>Bolzano-Bozen</i>	7	10	22	32	73	33	17	16
<i>Trento</i>	9	10	14	85	75	23	15	20
Veneto	264	228	267	937	1.473	903	452	356
Friuli-Venezia Giulia	42.882	52.791	75.628	83.139	87.091	78.340	75.542	84.847
Liguria	20	21	23	77	97	57	41	31
Emilia-Romagna	36	19	45	143	203	145	79	69
Toscana	29	24	31	84	149	102	62	41
Umbria	7	8	7	23	28	22	10	8
Marche	10	10	6	53	84	37	16	13
Lazio	61	60	98	333	488	212	117	124
Abruzzo	13	7	11	82	58	39	21	6
Molise	3	3	7	14	20	9	5	5
Campania	122	86	135	488	506	284	128	84
Puglia	68	60	107	450	416	173	71	66
Basilicata	6	5	6	27	25	16	5	5
Calabria	48	18	26	117	157	89	39	20
Sicilia	74	61	74	229	333	173	102	74
Sardegna	23	22	24	97	92	48	31	25
<b>ESTERO</b>	<b>675</b>	<b>529</b>	<b>580</b>	<b>1.453</b>	<b>2.015</b>	<b>1.654</b>	<b>1.243</b>	<b>940</b>
<b>Europa</b>	<b>335</b>	<b>260</b>	<b>326</b>	<b>935</b>	<b>1.180</b>	<b>978</b>	<b>745</b>	<b>582</b>
Europa 12	120	89	104	330	481	359	247	196
Europa Centrale e Orientale	28	28	20	81	122	106	58	64
Europa EFTA	60	38	59	124	134	120	71	79
Altri Europa	127	105	143	400	443	393	369	243
<b>Africa</b>	<b>52</b>	<b>56</b>	<b>71</b>	<b>165</b>	<b>302</b>	<b>196</b>	<b>149</b>	<b>125</b>
Nord Africa	12	14	21	70	108	75	50	51
Altri Africa	40	42	50	95	194	121	99	74
<b>America</b>	<b>233</b>	<b>185</b>	<b>145</b>	<b>257</b>	<b>417</b>	<b>400</b>	<b>273</b>	<b>171</b>
America del Nord	32	26	20	48	82	90	75	46
America Centrale e Meridionale	201	159	125	209	335	310	198	125
<b>Asia</b>	<b>51</b>	<b>24</b>	<b>31</b>	<b>77</b>	<b>97</b>	<b>68</b>	<b>60</b>	<b>54</b>
<b>Oceania</b>	<b>4</b>	<b>4</b>	<b>7</b>	<b>19</b>	<b>19</b>	<b>12</b>	<b>16</b>	<b>8</b>
<b>ApoIdi</b>	<b>-</b>	<b>-</b>	<b>-</b>	<b>-</b>	<b>-</b>	<b>-</b>	<b>-</b>	<b>-</b>
<b>TOTALE</b>	<b>44.521</b>	<b>54.148</b>	<b>77.322</b>	<b>88.402</b>	<b>94.301</b>	<b>82.834</b>	<b>78.304</b>	<b>87.037</b>

**Tavola 4.11 segue - Popolazione residente in età da 5 anni in poi per classe di età, luogo di residenza nel 1986 e sesso**

LUOGO DI RESIDENZA NEL 1986	CLASSI DI ETÀ (anni)							
	5-9	10-14	15-19	20-24	25-29	30-34	35-39	40-44
<b>MASCHI</b>								
<b>Nello stesso Comune di residenza</b>	<b>20.514</b>	<b>25.908</b>	<b>37.484</b>	<b>40.672</b>	<b>39.853</b>	<b>35.733</b>	<b>35.073</b>	<b>40.369</b>
In altro Comune della stessa Provincia	1.228	966	1.050	1.341	3.750	3.687	2.284	1.763
In altra Provincia della stessa Regione	195	156	159	387	921	680	408	286
In altre Regioni	486	423	629	2.452	2.896	1.555	804	661
<b>ITALIA</b>	<b>22.423</b>	<b>27.453</b>	<b>39.322</b>	<b>44.852</b>	<b>47.420</b>	<b>41.655</b>	<b>38.569</b>	<b>43.079</b>
Piemonte	28	25	37	88	253	74	42	45
Valle d'Aosta	2	2	-	8	13	3	1	2
Lombardia	67	61	78	224	370	182	120	103
Trentino-Alto Adige	11	10	17	88	110	31	19	17
<i>Bozano-Bozen</i>	6	6	11	14	54	19	9	9
<i>Trento</i>	5	4	6	74	56	12	10	8
Veneto	127	119	149	514	690	486	239	185
Friuli-Venezia Giulia	21.937	27.030	38.693	42.400	44.524	40.100	37.765	42.418
Liguria	9	16	14	47	65	31	20	16
Emilia-Romagna	18	8	25	99	129	72	39	43
Toscana	14	12	15	53	85	59	31	23
Umbria	4	4	2	18	17	16	4	4
Marche	2	5	2	40	47	17	8	7
Lazio	33	32	50	265	320	129	62	70
Abruzzo	6	3	6	62	28	21	12	4
Molise	1	2	4	11	10	6	2	3
Campania	62	43	84	324	258	153	71	41
Puglia	33	35	74	322	204	95	37	29
Basilicata	3	2	3	21	9	8	3	2
Calabria	24	8	14	65	79	47	21	9
Sicilia	32	29	41	139	161	96	57	44
Sardegna	10	7	14	64	48	29	16	14
<b>ESTERO</b>	<b>343</b>	<b>262</b>	<b>293</b>	<b>641</b>	<b>929</b>	<b>863</b>	<b>708</b>	<b>578</b>
Europa	181	131	168	383	522	515	425	340
Europa 12	62	42	49	122	184	180	128	106
Europa Centrale e Orientale	13	8	6	8	29	37	18	33
Europa EFTA	36	20	27	39	37	53	35	46
Altri Europa	70	61	86	214	272	245	244	155
Africa	22	32	41	112	215	144	110	100
Nord Africa	4	10	17	61	86	54	42	46
Altri Africa	18	22	24	51	129	90	68	54
America	118	88	71	100	142	160	130	99
America del Nord	20	12	12	18	28	43	41	32
America Centrale e Meridionale	98	76	59	82	114	117	89	67
Asia	21	9	10	40	46	38	33	35
Oceania	1	2	3	6	4	6	10	4
Apoldi	-	-	-	-	-	-	-	-
<b>TOTALE</b>	<b>22.766</b>	<b>27.715</b>	<b>39.615</b>	<b>45.493</b>	<b>48.349</b>	<b>42.518</b>	<b>39.277</b>	<b>43.657</b>

**Tavola 4.11 segue - Popolazione residente in età da 5 anni in poi per classe di età, luogo di residenza nel 1986 e sesso**

LUOGO DI RESIDENZA NEL 1986	CLASSI DI ETÀ (anni)							
	5-9	10-14	15-19	20-24	25-29	30-34	35-39	40-44
<b>FEMMINE</b>								
<b>Nello stesso Comune di residenza</b>	<b>19.534</b>	<b>24.629</b>	<b>35.653</b>	<b>37.575</b>	<b>36.252</b>	<b>34.291</b>	<b>35.468</b>	<b>40.783</b>
<b>In altro Comune della stessa Provincia</b>	<b>1.233</b>	<b>993</b>	<b>1.112</b>	<b>2.647</b>	<b>5.297</b>	<b>3.362</b>	<b>1.972</b>	<b>1.410</b>
<b>In altra Provincia della stessa Regione</b>	<b>178</b>	<b>139</b>	<b>170</b>	<b>517</b>	<b>1.018</b>	<b>587</b>	<b>337</b>	<b>236</b>
<b>In altre Regioni</b>	<b>478</b>	<b>405</b>	<b>485</b>	<b>1.358</b>	<b>2.299</b>	<b>1.285</b>	<b>715</b>	<b>589</b>
<b>ITALIA</b>	<b>21.423</b>	<b>26.166</b>	<b>37.420</b>	<b>42.097</b>	<b>44.866</b>	<b>39.525</b>	<b>38.492</b>	<b>43.018</b>
Piemonte	18	26	29	66	79	50	46	42
Valle d'Aosta	1	-	-	-	4	3	1	1
Lombardia	48	62	67	153	199	163	98	94
Trentino-Alto Adige	5	10	19	29	38	25	13	19
<i>  Bolzano-Bozen</i>	1	4	11	18	19	14	8	7
<i>  Trento</i>	4	6	8	11	19	11	5	12
Veneto	137	109	118	423	783	417	213	171
Friuli-Venezia Giulia	20.945	25.761	36.935	40.739	42.567	38.240	37.777	42.429
Liguria	11	5	9	30	32	26	21	15
Emilia-Romagna	18	11	20	44	74	73	40	26
Toscana	15	12	16	31	64	43	31	18
Umbria	3	4	5	5	11	6	6	4
Marche	8	5	4	13	37	20	8	6
Lazio	28	28	48	68	168	83	55	54
Abruzzo	7	4	5	20	30	18	9	2
Molise	2	1	3	3	10	3	3	2
Campania	60	43	51	164	248	131	57	43
Puglia	35	25	33	128	212	78	34	37
Basilicata	3	3	3	6	16	8	2	3
Calabria	24	10	12	52	78	42	18	11
Sicilia	42	32	33	90	172	77	45	30
Sardegna	13	15	10	33	44	19	15	11
<b>ESTERO</b>	<b>332</b>	<b>267</b>	<b>287</b>	<b>812</b>	<b>1.086</b>	<b>791</b>	<b>535</b>	<b>362</b>
<b>Europa</b>	<b>154</b>	<b>129</b>	<b>158</b>	<b>552</b>	<b>658</b>	<b>463</b>	<b>320</b>	<b>242</b>
Europa 12	58	47	55	208	297	179	119	90
Europa Centrale e Orientale	15	20	14	73	93	69	40	31
Europa EFTA	24	18	32	85	97	67	36	33
Altri Europa	57	44	57	186	171	148	125	88
<b>Africa</b>	<b>30</b>	<b>24</b>	<b>30</b>	<b>53</b>	<b>87</b>	<b>52</b>	<b>39</b>	<b>25</b>
Nord Africa	8	4	4	9	22	21	8	5
Altri Africa	22	20	26	44	65	31	31	20
<b>America</b>	<b>115</b>	<b>97</b>	<b>74</b>	<b>157</b>	<b>275</b>	<b>240</b>	<b>143</b>	<b>72</b>
America del Nord	12	14	8	30	54	47	34	14
America Centrale e Meridionale	103	83	66	127	221	193	109	58
<b>Asia</b>	<b>30</b>	<b>15</b>	<b>21</b>	<b>37</b>	<b>51</b>	<b>30</b>	<b>27</b>	<b>19</b>
<b>Oceania</b>	<b>3</b>	<b>2</b>	<b>4</b>	<b>13</b>	<b>15</b>	<b>6</b>	<b>6</b>	<b>4</b>
<b>Apolidi</b>	<b>-</b>	<b>-</b>	<b>-</b>	<b>-</b>	<b>-</b>	<b>-</b>	<b>-</b>	<b>-</b>
<b>TOTALE</b>	<b>21.755</b>	<b>26.433</b>	<b>37.707</b>	<b>42.909</b>	<b>45.952</b>	<b>40.316</b>	<b>39.027</b>	<b>43.380</b>

**Tavola 4.11 segue - Popolazione residente in età da 5 anni in poi per classe di età, luogo di residenza nel 1986 e sesso**

LUOGO DI RESIDENZA NEL 1986	CLASSI DI ETÀ (anni)							Totale
	45-49	50-54	55-59	60-64	65-69	70-74	75 e più	
<b>TOTALE</b>								
<b>Nello stesso Comune di residenza</b>	<b>78.587</b>	<b>83.643</b>	<b>70.414</b>	<b>69.698</b>	<b>72.192</b>	<b>49.467</b>	<b>103.480</b>	<b>1.067.272</b>
In altro Comune della stessa Provincia	2.099	1.552	1.081	913	761	529	1.690	42.720
In altra Provincia della stessa Regione	376	304	217	230	242	116	341	8.200
In altre Regioni	959	888	846	921	752	464	1.010	23.360
<b>ITALIA</b>	<b>82.021</b>	<b>86.387</b>	<b>72.558</b>	<b>71.762</b>	<b>73.947</b>	<b>50.576</b>	<b>106.521</b>	<b>1.141.552</b>
Piemonte	72	64	82	102	67	34	70	1.439
Valle d'Aosta	1	3	-	-	-	-	1	46
Lombardia	183	195	253	276	199	104	228	3.527
Trentino-Alto Adige	31	31	14	14	12	6	15	584
<i>Bolzano-Bozen</i>	20	20	8	11	8	1	6	284
<i>Trento</i>	11	11	6	3	4	5	9	300
Veneto	289	266	192	198	192	109	244	6.370
Friuli-Venezia Giulia	81.062	85.499	71.712	70.841	73.195	50.112	105.511	1.118.192
Liguria	35	43	33	36	37	28	39	618
Emilia-Romagna	47	42	34	29	35	16	38	980
Toscana	39	30	26	28	14	16	21	696
Umbria	7	4	4	3	1	2	6	140
Marche	9	7	5	4	5	3	9	271
Lazio	88	71	82	96	70	62	150	2.112
Abruzzo	5	6	7	4	7	6	7	279
Molise	2	1	-	1	2	2	2	76
Campania	50	33	36	42	47	25	73	2.139
Puglia	39	29	30	29	22	21	26	1.607
Basilicata	4	2	1	2	1	-	4	109
Calabria	16	12	9	14	12	5	15	597
Sicilia	31	36	26	36	25	23	54	1.351
Sardegna	11	13	12	7	4	2	8	419
<b>ESTERO</b>	<b>748</b>	<b>737</b>	<b>738</b>	<b>776</b>	<b>713</b>	<b>310</b>	<b>347</b>	<b>13.458</b>
<b>Europa</b>	<b>427</b>	<b>479</b>	<b>485</b>	<b>529</b>	<b>473</b>	<b>203</b>	<b>213</b>	<b>8.150</b>
Europa 12	169	186	186	206	246	119	126	3.164
Europa Centrale e Orientale	35	16	6	7	4	1	4	580
Europa EFTA	96	164	236	281	188	58	43	1.751
Altri Europa	127	113	57	35	35	25	40	2.655
<b>Africa</b>	<b>111</b>	<b>79</b>	<b>47</b>	<b>52</b>	<b>28</b>	<b>15</b>	<b>14</b>	<b>1.462</b>
Nord Africa	41	26	15	7	6	1	2	499
Altri Africa	70	53	32	45	22	14	12	963
<b>America</b>	<b>164</b>	<b>140</b>	<b>178</b>	<b>153</b>	<b>178</b>	<b>82</b>	<b>107</b>	<b>3.083</b>
America del Nord	59	39	55	60	71	24	44	771
America Centrale e Meridionale	105	101	123	93	107	58	63	2.312
<b>Asia</b>	<b>33</b>	<b>25</b>	<b>12</b>	<b>11</b>	<b>4</b>	<b>1</b>	<b>5</b>	<b>553</b>
<b>Oceania</b>	<b>13</b>	<b>14</b>	<b>16</b>	<b>31</b>	<b>30</b>	<b>9</b>	<b>8</b>	<b>210</b>
Apolidi	-	-	-	-	-	-	-	-
<b>TOTALE</b>	<b>82.769</b>	<b>87.124</b>	<b>73.296</b>	<b>72.538</b>	<b>74.660</b>	<b>50.886</b>	<b>106.868</b>	<b>1.155.010</b>

**Tavola 4.11 segue - Popolazione residente in età da 5 anni in poi per classe di età, luogo di residenza nel 1986 e sesso**

LUOGO DI RESIDENZA NEL 1986	CLASSI DI ETÀ (anni)							Totale
	45-49	50-54	55-59	60-64	65-69	70-74	75 e più	
<b>MASCHI</b>								
<b>Nello stesso Comune di residenza</b>	<b>39.188</b>	<b>41.831</b>	<b>33.760</b>	<b>32.029</b>	<b>30.349</b>	<b>19.906</b>	<b>33.780</b>	<b>506.449</b>
<b>In altro Comune della stessa Provincia</b>	<b>1.126</b>	<b>864</b>	<b>503</b>	<b>464</b>	<b>319</b>	<b>185</b>	<b>440</b>	<b>19.970</b>
<b>In altra Provincia della stessa Regione</b>	<b>193</b>	<b>173</b>	<b>106</b>	<b>108</b>	<b>104</b>	<b>36</b>	<b>82</b>	<b>3.994</b>
<b>In altre Regioni</b>	<b>514</b>	<b>422</b>	<b>412</b>	<b>408</b>	<b>311</b>	<b>193</b>	<b>270</b>	<b>12.436</b>
<b>ITALIA</b>	<b>41.021</b>	<b>43.290</b>	<b>34.781</b>	<b>33.009</b>	<b>31.083</b>	<b>20.320</b>	<b>34.572</b>	<b>542.849</b>
Piemonte	41	27	47	43	34	18	19	821
Valle d'Aosta	1	2	-	-	-	-	-	34
Lombardia	82	92	119	138	94	38	63	1.831
Trentino-Alto Adige	21	19	5	6	5	2	5	366
<i>Bolzano-Bozen</i>	14	12	4	6	3	1	4	172
<i>Trento</i>	7	7	1	-	2	1	1	194
Veneto	154	123	88	77	70	50	58	3.129
Friuli-Venezia Giulia	40.507	42.868	34.369	32.601	30.772	20.127	34.302	530.413
Liguria	17	20	20	19	19	13	11	337
Emilia-Romagna	26	20	12	15	17	8	11	542
Toscana	23	16	13	9	4	5	6	368
Umbria	6	2	3	1	1	1	1	84
Marche	5	4	3	1	2	-	2	145
Lazio	46	32	39	45	25	16	40	1.204
Abruzzo	3	2	3	1	2	3	2	158
Molise	1	1	-	-	1	2	1	45
Campania	30	16	19	17	13	8	16	1.155
Puglia	25	13	15	14	9	14	12	931
Basilicata	3	-	1	2	-	-	2	59
Calabria	8	6	3	3	5	3	6	301
Sicilia	15	19	13	16	9	11	14	696
Sardegna	7	8	9	1	1	1	1	230
<b>ESTERO</b>	<b>457</b>	<b>410</b>	<b>378</b>	<b>421</b>	<b>389</b>	<b>165</b>	<b>136</b>	<b>6.973</b>
<b>Europa</b>	<b>241</b>	<b>249</b>	<b>240</b>	<b>274</b>	<b>263</b>	<b>99</b>	<b>72</b>	<b>4.103</b>
Europa 12	88	98	97	96	137	61	43	1.493
Europa Centrale e Orientale	24	13	5	5	4	-	3	206
Europa EFTA	53	78	104	161	107	29	15	840
Altri Europa	76	60	34	12	15	9	11	1.564
<b>Africa</b>	<b>92</b>	<b>60</b>	<b>35</b>	<b>33</b>	<b>15</b>	<b>8</b>	<b>11</b>	<b>1.030</b>
Nord Africa	38	21	13	4	1	-	1	398
Altri Africa	54	39	22	29	14	8	10	632
<b>America</b>	<b>91</b>	<b>76</b>	<b>83</b>	<b>87</b>	<b>91</b>	<b>51</b>	<b>43</b>	<b>1.430</b>
America del Nord	39	27	23	33	38	16	14	396
America Centrale e Meridionale	52	49	60	54	53	35	29	1.034
<b>Asia</b>	<b>27</b>	<b>19</b>	<b>10</b>	<b>8</b>	<b>3</b>	<b>1</b>	<b>4</b>	<b>304</b>
<b>Oceania</b>	<b>6</b>	<b>6</b>	<b>10</b>	<b>19</b>	<b>17</b>	<b>6</b>	<b>6</b>	<b>106</b>
<b>Apoldi</b>	<b>-</b>	<b>-</b>	<b>-</b>	<b>-</b>	<b>-</b>	<b>-</b>	<b>-</b>	<b>-</b>
<b>TOTALE</b>	<b>41.478</b>	<b>43.700</b>	<b>35.159</b>	<b>33.430</b>	<b>31.472</b>	<b>20.485</b>	<b>34.708</b>	<b>549.822</b>



**Tavola 4.11 segue - Popolazione residente in età da 5 anni in poi per classe di età, luogo di residenza nel 1986 e sesso**

LUOGO DI RESIDENZA NEL 1986	CLASSI DI ETÀ (anni)							Totale
	45-49	50-54	55-59	60-64	65-69	70-74	75 e più	
<b>FEMMINE</b>								
<b>Nello stesso Comune di residenza</b>	<b>39.399</b>	<b>41.812</b>	<b>38.654</b>	<b>37.669</b>	<b>41.843</b>	<b>29.561</b>	<b>69.700</b>	<b>560.823</b>
In altro Comune della stessa Provincia	973	688	578	449	442	344	1.250	22.750
In altra Provincia della stessa Regione	183	131	111	122	138	80	259	4.206
In altre Regioni	445	466	434	513	441	271	740	10.924
<b>ITALIA</b>	<b>41.000</b>	<b>43.097</b>	<b>37.777</b>	<b>38.753</b>	<b>42.864</b>	<b>30.256</b>	<b>71.949</b>	<b>598.703</b>
Piemonte	31	37	35	59	33	16	51	618
Valle d'Aosta	-	1	-	-	-	-	1	12
Lombardia	101	103	134	138	105	66	165	1.696
Trentino-Alto Adige	10	12	9	8	7	4	10	218
<i>Bolzano-Bozen</i>	6	8	4	5	5	-	2	112
<i>Trento</i>	4	4	5	3	2	4	8	106
Veneto	135	143	104	121	122	59	186	3.241
Friuli-Venezia Giulia	40.555	42.631	37.343	38.240	42.423	29.985	71.209	587.779
Liguria	18	23	13	17	18	15	28	281
Emilia-Romagna	21	22	22	14	18	8	27	438
Toscana	16	14	13	19	10	11	15	328
Umbria	1	2	1	2	-	1	5	56
Marche	4	3	2	3	3	3	7	126
Lazio	42	39	43	51	45	46	110	908
Abruzzo	2	4	4	3	5	3	5	121
Molise	1	-	-	1	1	-	1	31
Campania	20	17	17	25	34	17	57	984
Puglia	14	16	15	15	13	7	14	676
Basilicata	1	2	-	-	1	-	2	50
Calabria	8	6	6	11	7	2	9	296
Sicilia	16	17	13	20	16	12	40	655
Sardegna	4	5	3	6	3	1	7	189
<b>ESTERO</b>	<b>291</b>	<b>327</b>	<b>360</b>	<b>355</b>	<b>324</b>	<b>145</b>	<b>211</b>	<b>6.485</b>
<b>Europa</b>	<b>186</b>	<b>230</b>	<b>245</b>	<b>255</b>	<b>210</b>	<b>104</b>	<b>141</b>	<b>4.047</b>
Europa 12	81	88	89	110	109	58	83	1.671
Europa Centrale e Orientale	11	3	1	2	-	1	1	374
Europa EFTA	43	86	132	120	81	29	28	911
Altri Europa	51	53	23	23	20	16	29	1.091
<b>Africa</b>	<b>19</b>	<b>19</b>	<b>12</b>	<b>19</b>	<b>13</b>	<b>7</b>	<b>3</b>	<b>432</b>
Nord Africa	3	5	2	3	5	1	1	101
Altri Africa	16	14	10	16	8	6	2	331
<b>America</b>	<b>73</b>	<b>64</b>	<b>95</b>	<b>66</b>	<b>87</b>	<b>31</b>	<b>64</b>	<b>1.653</b>
America del Nord	20	12	32	27	33	8	30	375
America Centrale e Meridionale	53	52	63	39	54	23	34	1.278
<b>Asia</b>	<b>6</b>	<b>6</b>	<b>2</b>	<b>3</b>	<b>1</b>	<b>-</b>	<b>1</b>	<b>249</b>
<b>Oceania</b>	<b>7</b>	<b>8</b>	<b>6</b>	<b>12</b>	<b>13</b>	<b>3</b>	<b>2</b>	<b>104</b>
Apolidi	-	-	-	-	-	-	-	-
<b>TOTALE</b>	<b>41.291</b>	<b>43.424</b>	<b>38.137</b>	<b>39.108</b>	<b>43.188</b>	<b>30.401</b>	<b>72.160</b>	<b>605.188</b>

**Tavola 4.12 - Popolazione residente in età da 19 anni in poi per condizione e attività economica nel 1986, nel 1991, luogo di residenza nel 1986 e sesso**

RESIDENZA NEL 1986 CONDIZIONE NEL 1991	CONDIZIONE NEL 1986						Totale
	CONDIZIONE PROFESSIONALE						
	Agricoltura	Industria	Commercio P.A. e Servizi pubblici o privati	Disoccupati	Condizione non professionale		
	TOTALE						
<b>STESSO COMUNE DI RESIDENZA</b>							
<b>Condizione professionale</b>	<b>18.558</b>	<b>116.320</b>	<b>82.852</b>	<b>124.594</b>	<b>21.949</b>	<b>69.753</b>	<b>434.026</b>
Occupati	18.327	112.651	79.238	122.817	15.455	63.503	411.991
Agricoltura	15.094	1.221	911	692	454	1.885	20.257
Industria	1.645	89.979	12.368	13.511	5.720	22.784	146.007
Altre attività	1.588	21.451	65.959	108.614	9.281	38.834	245.727
Disoccupati	231	3.669	3.614	1.777	6.494	6.250	22.035
<b>Condizione non professionale</b>	<b>4.884</b>	<b>19.630</b>	<b>12.771</b>	<b>21.661</b>	<b>2.603</b>	<b>423.834</b>	<b>485.383</b>
<b>TOTALE</b>	<b>23.442</b>	<b>135.950</b>	<b>95.623</b>	<b>146.255</b>	<b>24.552</b>	<b>493.587</b>	<b>919.409</b>
<b>ALTRO COMUNE DELLA STESSA PROVINCIA</b>							
<b>Condizione professionale</b>	<b>525</b>	<b>6.623</b>	<b>5.121</b>	<b>7.821</b>	<b>1.424</b>	<b>4.110</b>	<b>25.624</b>
Occupati	507	6.358	4.771	7.703	1.148	3.783	24.270
Agricoltura	282	89	52	43	39	94	599
Industria	99	4.693	895	761	398	1.169	8.015
Altre attività	126	1.576	3.824	6.899	711	2.520	15.656
Disoccupati	18	265	350	118	276	327	1.354
<b>Condizione non professionale</b>	<b>101</b>	<b>638</b>	<b>741</b>	<b>763</b>	<b>277</b>	<b>8.439</b>	<b>10.959</b>
<b>TOTALE</b>	<b>626</b>	<b>7.261</b>	<b>5.862</b>	<b>8.584</b>	<b>1.701</b>	<b>12.549</b>	<b>36.583</b>
<b>ALTRA PROVINCIA DELLA STESSA REGIONE</b>							
<b>Condizione professionale</b>	<b>49</b>	<b>725</b>	<b>832</b>	<b>1.773</b>	<b>293</b>	<b>1.003</b>	<b>4.675</b>
Occupati	49	683	767	1.741	222	918	4.380
Agricoltura	22	10	13	8	2	26	81
Industria	8	481	111	100	51	201	952
Altre attività	19	192	643	1.633	169	691	3.347
Disoccupati	-	42	65	32	71	85	295
<b>Condizione non professionale</b>	<b>13</b>	<b>113</b>	<b>163</b>	<b>203</b>	<b>55</b>	<b>2.056</b>	<b>2.603</b>
<b>TOTALE</b>	<b>62</b>	<b>838</b>	<b>995</b>	<b>1.976</b>	<b>348</b>	<b>3.059</b>	<b>7.278</b>
<b>PROVINCIA DI ALTRA REGIONE</b>							
<b>Condizione professionale</b>	<b>177</b>	<b>1.727</b>	<b>1.545</b>	<b>3.935</b>	<b>892</b>	<b>4.090</b>	<b>12.366</b>
Occupati	166	1.618	1.363	3.811	701	3.787	11.446
Agricoltura	68	21	25	11	16	40	181
Industria	43	1.014	272	234	196	594	2.353
Altre attività	55	583	1.066	3.566	489	3.153	8.912
Disoccupati	11	109	182	124	191	303	920
<b>Condizione non professionale</b>	<b>41</b>	<b>523</b>	<b>401</b>	<b>630</b>	<b>157</b>	<b>6.648</b>	<b>8.400</b>
<b>TOTALE</b>	<b>218</b>	<b>2.250</b>	<b>1.946</b>	<b>4.565</b>	<b>1.049</b>	<b>10.738</b>	<b>20.766</b>
<b>ESTERO</b>							
<b>Condizione professionale</b>	<b>126</b>	<b>1.795</b>	<b>1.183</b>	<b>1.190</b>	<b>300</b>	<b>1.578</b>	<b>6.172</b>
Occupati	110	1.628	988	1.026	223	1.363	5.338
Agricoltura	17	34	17	15	7	35	125
Industria	63	1.199	304	276	129	568	2.539
Altre attività	30	395	667	735	87	760	2.674
Disoccupati	16	167	195	164	77	215	834
<b>Condizione non professionale</b>	<b>28</b>	<b>799</b>	<b>428</b>	<b>476</b>	<b>32</b>	<b>3.882</b>	<b>5.645</b>
<b>TOTALE</b>	<b>154</b>	<b>2.594</b>	<b>1.611</b>	<b>1.666</b>	<b>332</b>	<b>5.460</b>	<b>11.817</b>
<b>Condizione professionale</b>	<b>19.435</b>	<b>127.190</b>	<b>91.533</b>	<b>139.313</b>	<b>24.858</b>	<b>80.534</b>	<b>482.863</b>
Occupati	19.159	122.938	87.127	137.098	17.749	73.354	457.425
Agricoltura	15.483	1.375	1.018	769	518	2.080	21.243
Industria	1.858	97.366	13.950	14.882	6.494	25.316	159.866
Altre attività	1.818	24.197	72.159	121.447	10.737	45.958	276.316
Disoccupati	276	4.252	4.406	2.215	7.109	7.180	25.438
<b>Condizione non professionale</b>	<b>5.067</b>	<b>21.703</b>	<b>14.504</b>	<b>23.733</b>	<b>3.124</b>	<b>444.859</b>	<b>512.990</b>
<b>TOTALE</b>	<b>24.502</b>	<b>148.893</b>	<b>106.037</b>	<b>163.046</b>	<b>27.982</b>	<b>525.393</b>	<b>995.853</b>

**Tavola 4.12 segue - Popolazione residente in età da 19 anni in poi per condizione e attività economica nel 1986, nel 1991, luogo di residenza nel 1986 e sesso**

RESIDENZA NEL 1986 CONDIZIONE NEL 1991	CONDIZIONE NEL 1986						Totale
	CONDIZIONE PROFESSIONALE						
	Agricoltura	Industria	Commercio P.A. e Servizi pubblici o privati	Disoccupati	Condizione non professionale		
<b>MASCHI</b>							
<b>STESSO COMUNE DI RESIDENZA</b>							
<b>Condizione professionale</b>	<b>13.097</b>	<b>92.941</b>	<b>45.960</b>	<b>75.412</b>	<b>11.640</b>	<b>33.877</b>	<b>272.927</b>
Occupati	12.938	90.445	44.286	74.453	8.156	31.298	261.576
Agricoltura	10.449	1.018	674	549	321	1.052	14.063
Industria	1.393	73.070	9.198	11.564	4.040	14.962	114.227
Altre attività	1.096	16.357	34.414	62.340	3.795	15.284	133.296
Disoccupati	159	2.496	1.674	959	3.484	2.579	11.351
<b>Condizione non professionale</b>	<b>2.525</b>	<b>14.141</b>	<b>5.190</b>	<b>12.363</b>	<b>1.197</b>	<b>122.422</b>	<b>157.838</b>
<b>TOTALE</b>	<b>15.622</b>	<b>107.082</b>	<b>51.150</b>	<b>87.775</b>	<b>12.837</b>	<b>156.299</b>	<b>430.765</b>
<b>ALTRO COMUNE DELLA STESSA PROVINCIA</b>							
<b>Condizione professionale</b>	<b>371</b>	<b>4.730</b>	<b>2.585</b>	<b>4.482</b>	<b>581</b>	<b>1.587</b>	<b>14.336</b>
Occupati	364	4.594	2.469	4.440	483	1.506	13.856
Agricoltura	209	64	34	29	18	36	390
Industria	72	3.458	586	600	212	588	5.516
Altre attività	83	1.072	1.849	3.811	253	882	7.950
Disoccupati	7	136	116	42	98	81	480
<b>Condizione non professionale</b>	<b>41</b>	<b>216</b>	<b>133</b>	<b>327</b>	<b>27</b>	<b>1.847</b>	<b>2.591</b>
<b>TOTALE</b>	<b>412</b>	<b>4.946</b>	<b>2.718</b>	<b>4.809</b>	<b>608</b>	<b>3.434</b>	<b>16.927</b>
<b>ALTRA PROVINCIA DELLA STESSA REGIONE</b>							
<b>Condizione professionale</b>	<b>38</b>	<b>534</b>	<b>451</b>	<b>1.186</b>	<b>123</b>	<b>455</b>	<b>2.787</b>
Occupati	38	514	428	1.166	99	438	2.683
Agricoltura	18	7	9	4	2	14	54
Industria	6	360	78	81	29	127	681
Altre attività	14	147	341	1.081	68	297	1.948
Disoccupati	-	20	23	20	24	17	104
<b>Condizione non professionale</b>	<b>3</b>	<b>55</b>	<b>20</b>	<b>91</b>	<b>5</b>	<b>560</b>	<b>734</b>
<b>TOTALE</b>	<b>41</b>	<b>589</b>	<b>471</b>	<b>1.277</b>	<b>128</b>	<b>1.015</b>	<b>3.521</b>
<b>PROVINCIA DI ALTRA REGIONE</b>							
<b>Condizione professionale</b>	<b>143</b>	<b>1.380</b>	<b>995</b>	<b>2.904</b>	<b>560</b>	<b>2.696</b>	<b>8.678</b>
Occupati	135	1.316	907	2.849	475	2.593	8.275
Agricoltura	51	17	17	10	10	18	123
Industria	38	838	197	194	159	416	1.842
Altre attività	46	461	693	2.645	306	2.159	6.310
Disoccupati	8	64	88	55	85	103	403
<b>Condizione non professionale</b>	<b>7</b>	<b>260</b>	<b>104</b>	<b>282</b>	<b>22</b>	<b>1.739</b>	<b>2.414</b>
<b>TOTALE</b>	<b>150</b>	<b>1.640</b>	<b>1.099</b>	<b>3.186</b>	<b>582</b>	<b>4.435</b>	<b>11.092</b>
<b>ESTERO</b>							
<b>Condizione professionale</b>	<b>116</b>	<b>1.618</b>	<b>768</b>	<b>726</b>	<b>211</b>	<b>911</b>	<b>4.350</b>
Occupati	102	1.484	675	660	161	813	3.905
Agricoltura	15	31	13	10	5	23	97
Industria	61	1.143	241	239	109	455	2.248
Altre attività	26	320	421	411	47	335	1.560
Disoccupati	14	124	93	66	50	98	445
<b>Condizione non professionale</b>	<b>18</b>	<b>480</b>	<b>107</b>	<b>123</b>	<b>11</b>	<b>1.056</b>	<b>1.795</b>
<b>TOTALE</b>	<b>134</b>	<b>2.098</b>	<b>875</b>	<b>849</b>	<b>222</b>	<b>1.967</b>	<b>6.145</b>
<b>Condizione professionale</b>	<b>13.765</b>	<b>101.203</b>	<b>50.759</b>	<b>84.710</b>	<b>13.115</b>	<b>39.526</b>	<b>303.078</b>
Occupati	13.577	98.363	48.765	83.568	9.374	36.648	290.295
Agricoltura	10.742	1.137	747	602	356	1.143	14.727
Industria	1.570	78.869	10.300	12.678	4.549	16.548	124.514
Altre attività	1.265	18.357	37.718	70.288	4.469	18.957	151.054
Disoccupati	188	2.840	1.994	1.142	3.741	2.878	12.783
<b>Condizione non professionale</b>	<b>2.594</b>	<b>15.152</b>	<b>5.554</b>	<b>13.186</b>	<b>1.262</b>	<b>127.624</b>	<b>165.372</b>
<b>TOTALE</b>	<b>16.359</b>	<b>116.355</b>	<b>56.313</b>	<b>97.896</b>	<b>14.377</b>	<b>167.150</b>	<b>468.450</b>

**Tavola 4.12 segue - Popolazione residente in età da 19 anni in poi per condizione e attività economica nel 1986, nel 1991, luogo di residenza nel 1986 e sesso**

RESIDENZA NEL 1986 CONDIZIONE NEL 1991	CONDIZIONE NEL 1986						Totale
	CONDIZIONE PROFESSIONALE						
	Agricoltura	Industria	Commercio P.A. e Servizi pubblici o privati	Disoccupati	Condizione non professionale		
<b>FEMMINE</b>							
<b>STESSO COMUNE DI RESIDENZA</b>							
<b>Condizione professionale</b>	<b>5.461</b>	<b>23.379</b>	<b>36.892</b>	<b>49.182</b>	<b>10.309</b>	<b>35.876</b>	<b>161.099</b>
Occupati	5.389	22.206	34.952	48.364	7.299	32.205	150.415
Agricoltura	4.645	203	237	143	133	833	6.194
Industria	252	16.909	3.170	1.947	1.680	7.822	31.780
Altre attività	492	5.094	31.545	46.274	5.486	23.550	112.441
Disoccupati	72	1.173	1.940	818	3.010	3.671	10.684
<b>Condizione non professionale</b>	<b>2.359</b>	<b>5.489</b>	<b>7.581</b>	<b>9.298</b>	<b>1.406</b>	<b>301.412</b>	<b>327.545</b>
<b>TOTALE</b>	<b>7.820</b>	<b>28.868</b>	<b>44.473</b>	<b>58.480</b>	<b>11.715</b>	<b>337.288</b>	<b>488.644</b>
<b>ALTRO COMUNE DELLA STESSA PROVINCIA</b>							
<b>Condizione professionale</b>	<b>154</b>	<b>1.893</b>	<b>2.536</b>	<b>3.339</b>	<b>843</b>	<b>2.523</b>	<b>11.288</b>
Occupati	143	1.764	2.302	3.263	665	2.277	10.414
Agricoltura	73	25	18	14	21	58	209
Industria	27	1.235	309	161	186	581	2.499
Altre attività	43	504	1.975	3.088	458	1.638	7.706
Disoccupati	11	129	234	76	178	246	874
<b>Condizione non professionale</b>	<b>60</b>	<b>422</b>	<b>608</b>	<b>436</b>	<b>250</b>	<b>6.592</b>	<b>8.368</b>
<b>TOTALE</b>	<b>214</b>	<b>2.315</b>	<b>3.144</b>	<b>3.775</b>	<b>1.093</b>	<b>9.115</b>	<b>19.656</b>
<b>ALTRA PROVINCIA DELLA STESSA REGIONE</b>							
<b>Condizione professionale</b>	<b>11</b>	<b>191</b>	<b>381</b>	<b>587</b>	<b>170</b>	<b>548</b>	<b>1.888</b>
Occupati	11	169	339	575	123	480	1.697
Agricoltura	4	3	4	4	-	12	27
Industria	2	121	33	19	22	74	271
Altre attività	5	45	302	552	101	394	1.399
Disoccupati	-	22	42	12	47	68	191
<b>Condizione non professionale</b>	<b>10</b>	<b>58</b>	<b>143</b>	<b>112</b>	<b>50</b>	<b>1.496</b>	<b>1.869</b>
<b>TOTALE</b>	<b>21</b>	<b>249</b>	<b>524</b>	<b>699</b>	<b>220</b>	<b>2.044</b>	<b>3.757</b>
<b>PROVINCIA DI ALTRA REGIONE</b>							
<b>Condizione professionale</b>	<b>34</b>	<b>347</b>	<b>550</b>	<b>1.031</b>	<b>332</b>	<b>1.394</b>	<b>3.688</b>
Occupati	31	302	456	962	226	1.194	3.171
Agricoltura	17	4	8	1	6	22	58
Industria	5	176	75	40	37	178	511
Altre attività	9	122	373	921	183	994	2.602
Disoccupati	3	45	94	69	106	200	517
<b>Condizione non professionale</b>	<b>34</b>	<b>263</b>	<b>297</b>	<b>348</b>	<b>135</b>	<b>4.909</b>	<b>5.986</b>
<b>TOTALE</b>	<b>68</b>	<b>610</b>	<b>847</b>	<b>1.379</b>	<b>467</b>	<b>6.303</b>	<b>9.674</b>
<b>ESTERO</b>							
<b>Condizione professionale</b>	<b>10</b>	<b>177</b>	<b>415</b>	<b>464</b>	<b>89</b>	<b>667</b>	<b>1.822</b>
Occupati	8	134	313	366	62	550	1.433
Agricoltura	2	3	4	5	2	12	28
Industria	2	56	63	37	20	113	291
Altre attività	4	75	246	324	40	425	1.114
Disoccupati	2	43	102	98	27	117	389
<b>Condizione non professionale</b>	<b>10</b>	<b>319</b>	<b>321</b>	<b>353</b>	<b>21</b>	<b>2.826</b>	<b>3.850</b>
<b>TOTALE</b>	<b>20</b>	<b>496</b>	<b>736</b>	<b>817</b>	<b>110</b>	<b>3.493</b>	<b>5.672</b>
<b>Condizione professionale</b>	<b>5.670</b>	<b>25.987</b>	<b>40.774</b>	<b>54.603</b>	<b>11.743</b>	<b>41.008</b>	<b>179.785</b>
Occupati	5.582	24.575	38.362	53.530	8.375	36.706	167.130
Agricoltura	4.741	238	271	167	162	937	6.516
Industria	288	18.497	3.650	2.204	1.945	8.768	35.352
Altre attività	553	5.840	34.441	51.159	6.268	27.001	125.262
Disoccupati	88	1.412	2.412	1.073	3.368	4.302	12.655
<b>Condizione non professionale</b>	<b>2.473</b>	<b>6.551</b>	<b>8.950</b>	<b>10.547</b>	<b>1.862</b>	<b>317.235</b>	<b>347.618</b>
<b>TOTALE</b>	<b>8.143</b>	<b>32.538</b>	<b>49.724</b>	<b>65.150</b>	<b>13.605</b>	<b>358.243</b>	<b>527.403</b>

**Tavola 4.13 - Popolazione residente in età da 19 anni in poi per condizione e attività economica nel 1986, nel 1991, classe di età nel 1991 e sesso**

CONDIZIONE NEL 1991 CLASSI DI ETÀ (anni)	CONDIZIONE NEL 1986							
	CONDIZIONE PROFESSIONALE							
	Agricoltura	Industria	Commercio	P.A. e Servizi pubblici o privati	Totale occupati	Disoccupati	Condizione non professionale	Totale
	TOTALE							
<b>Condizione professionale</b>	<b>19.435</b>	<b>127.190</b>	<b>91.533</b>	<b>139.313</b>	<b>377.471</b>	<b>24.858</b>	<b>80.534</b>	<b>482.863</b>
<b>OCCUPATI</b>	<b>19.159</b>	<b>122.938</b>	<b>87.127</b>	<b>137.098</b>	<b>366.322</b>	<b>17.749</b>	<b>73.354</b>	<b>457.425</b>
<b>Agricoltura</b>	<b>15.483</b>	<b>1.375</b>	<b>1.018</b>	<b>769</b>	<b>18.645</b>	<b>518</b>	<b>2.080</b>	<b>21.243</b>
19-24	426	81	43	22	572	64	911	1.547
25-29	1.112	269	152	104	1.637	133	360	2.130
30-34	1.403	200	148	114	1.865	79	186	2.130
35-44	2.954	360	254	223	3.791	107	261	4.159
45-54	4.384	305	236	198	5.123	78	210	5.411
55-64	4.204	143	153	87	4.587	54	106	4.747
65 e più	1.000	17	32	21	1.070	3	46	1.119
<b>Industria</b>	<b>1.858</b>	<b>97.366</b>	<b>13.950</b>	<b>14.882</b>	<b>128.056</b>	<b>6.494</b>	<b>25.316</b>	<b>159.866</b>
19-24	136	5.086	1.049	668	6.939	1.323	15.831	24.093
25-29	329	13.179	2.604	1.914	18.026	1.825	4.806	26.657
30-34	295	13.445	2.140	2.155	18.035	921	1.315	20.271
35-44	465	29.037	3.501	4.405	37.408	1.180	1.833	40.421
45-54	437	28.548	3.187	4.273	36.445	928	1.211	38.584
55-64	177	7.501	1.233	1.366	10.277	303	265	10.845
65 e più	19	570	236	101	926	14	55	995
<b>Commercio</b>	<b>692</b>	<b>9.532</b>	<b>53.624</b>	<b>6.146</b>	<b>69.994</b>	<b>4.043</b>	<b>15.026</b>	<b>89.063</b>
19-24	38	652	2.498	323	3.511	822	8.126	12.459
25-29	124	1.875	7.309	1.021	10.329	1.224	2.861	14.414
30-34	102	1.630	7.096	931	9.759	665	1.036	11.460
35-44	193	2.728	14.395	1.734	19.050	771	1.613	21.434
45-54	150	1.993	13.867	1.521	17.531	447	995	18.973
55-64	66	582	6.427	497	7.572	103	296	7.971
65 e più	19	72	2.032	119	2.242	11	99	2.352
<b>P.A. e Servizi pubblici o privati</b>	<b>1.126</b>	<b>14.665</b>	<b>18.535</b>	<b>115.301</b>	<b>149.627</b>	<b>6.694</b>	<b>30.932</b>	<b>187.253</b>
19-24	67	632	998	1.351	3.048	747	12.701	16.496
25-29	187	2.322	3.348	1.206	17.918	2.141	9.037	29.096
30-34	221	2.639	3.418	19.928	26.206	1.435	4.004	31.645
35-44	298	4.726	5.195	42.152	52.371	1.544	3.079	56.994
45-54	230	3.279	3.934	28.869	36.312	638	1.589	38.539
55-64	107	930	1.334	9.459	11.830	173	389	12.392
65 e più	16	137	308	1.481	1.942	16	133	2.091
<b>DISOCCUPATI</b>	<b>276</b>	<b>4.252</b>	<b>4.406</b>	<b>2.215</b>	<b>11.149</b>	<b>7.109</b>	<b>7.180</b>	<b>25.438</b>
19-24	26	361	542	162	1.091	809	4.335	6.235
25-29	59	793	1.115	521	2.488	1.417	1.474	5.379
30-34	42	709	770	498	2.019	1.127	520	3.666
35-44	64	1.108	1.018	551	2.741	1.740	548	5.029
45-54	63	996	745	359	2.163	1.455	254	3.872
55-64	22	283	211	124	640	557	47	1.244
65 e più	-	2	5	-	7	4	2	13
<b>Condizione non professionale</b>	<b>5.067</b>	<b>21.703</b>	<b>14.504</b>	<b>23.733</b>	<b>65.007</b>	<b>3.124</b>	<b>444.859</b>	<b>512.990</b>
19-24	34	282	327	136	779	290	43.337	44.406
25-29	81	865	1.233	611	2.790	652	15.183	18.625
30-34	83	875	993	627	2.578	345	10.739	13.662
35-44	149	1.450	1.509	2.811	5.919	434	30.951	37.304
45-54	448	4.525	2.490	5.999	13.462	392	50.660	64.514
55-64	2.386	11.575	5.076	9.723	28.760	859	79.016	108.635
65 e più	1.886	2.131	2.876	3.826	10.719	152	214.973	225.844
<b>TOTALE</b>	<b>24.502</b>	<b>148.893</b>	<b>106.037</b>	<b>163.046</b>	<b>442.478</b>	<b>27.982</b>	<b>525.393</b>	<b>995.853</b>
19-24	727	7.094	5.457	2.662	15.940	4.055	85.241	105.236
25-29	1.892	19.303	15.761	16.232	53.188	7.392	33.721	94.301
30-34	2.146	19.498	14.565	24.253	60.462	4.572	17.800	82.834
35-44	4.123	39.409	25.872	51.876	121.280	5.776	38.285	165.341
45-54	5.712	39.646	24.459	41.219	111.036	3.938	54.919	169.893
55-64	6.962	21.014	14.434	21.256	63.666	2.049	80.119	145.834
65 e più	2.940	2.929	5.489	5.548	16.906	200	215.308	232.414

**Tavola 4.13 segue - Popolazione residente in età da 19 anni in poi per condizione e attività economica nel 1986, nel 1991, classe di età nel 1991 e sesso**

CONDIZIONE NEL 1991 CLASSI DI ETÀ (anni)	CONDIZIONE NEL 1986							Totale
	CONDIZIONE PROFESSIONALE							
	Agricoltura	Industria	Commercio	P.A. e Servizi pubblici o pri- vati	Totale occupati	Disoccupati	Condizione non professionale	
<b>MASCHI</b>								
<b>Condizione professionale</b>	<b>13.765</b>	<b>101.203</b>	<b>50.759</b>	<b>84.710</b>	<b>250.437</b>	<b>13.115</b>	<b>39.526</b>	<b>303.078</b>
<b>OCCUPATI</b>	<b>13.577</b>	<b>98.363</b>	<b>48.765</b>	<b>83.568</b>	<b>244.273</b>	<b>9.374</b>	<b>36.648</b>	<b>290.295</b>
<b>Agricoltura</b>	<b>10.742</b>	<b>1.137</b>	<b>747</b>	<b>602</b>	<b>13.228</b>	<b>356</b>	<b>1.143</b>	<b>14.727</b>
19-24	336	66	27	18	447	38	640	1.125
25-29	856	199	98	77	1.230	78	229	1.537
30-34	1.042	159	109	85	1.395	50	75	1.520
35-44	1.930	309	189	163	2.591	76	55	2.722
45-54	2.648	256	176	166	3.246	63	54	3.363
55-64	3.063	132	127	74	3.396	48	57	3.501
65 e più	867	16	21	19	923	3	33	959
<b>Industria</b>	<b>1.570</b>	<b>78.869</b>	<b>10.300</b>	<b>12.678</b>	<b>103.417</b>	<b>4.549</b>	<b>16.548</b>	<b>124.514</b>
19-24	105	3.770	606	526	5.007	763	10.491	16.261
25-29	261	10.030	1.689	1.438	13.418	1.165	3.351	17.934
30-34	250	10.278	1.570	1.768	13.866	617	832	15.315
35-44	376	23.024	2.632	3.738	29.770	876	884	31.530
45-54	396	24.162	2.571	3.862	30.991	817	734	32.542
55-64	164	7.087	1.045	1.258	9.554	297	210	10.061
65 e più	18	518	187	88	811	14	46	871
<b>Commercio</b>	<b>465</b>	<b>7.541</b>	<b>27.840</b>	<b>3.832</b>	<b>39.678</b>	<b>1.732</b>	<b>5.923</b>	<b>47.333</b>
19-24	21	508	1.051	205	1.785	302	3.561	5.648
25-29	76	1.396	3.326	616	5.414	475	1.398	7.287
30-34	73	1.241	3.702	578	5.594	282	333	6.209
35-44	134	2.139	7.282	1.074	10.629	329	295	11.253
45-54	102	1.673	7.399	937	10.111	264	209	10.584
55-64	45	527	3.902	354	4.828	75	91	4.994
65 e più	14	57	1.178	68	1.317	5	36	1.358
<b>P.A. e Servizi pubblici o privati</b>	<b>900</b>	<b>10.816</b>	<b>9.878</b>	<b>66.456</b>	<b>87.950</b>	<b>2.737</b>	<b>13.034</b>	<b>103.721</b>
19-24	49	447	353	696	1.545	293	5.181	7.019
25-29	123	1.576	1.297	6.262	9.258	794	4.168	14.220
30-34	153	1.852	1.765	9.930	13.700	540	1.930	16.170
35-44	199	3.497	2.851	23.592	30.139	625	943	31.707
45-54	168	2.534	2.375	18.474	23.551	348	519	24.418
55-64	94	788	1.000	6.426	8.308	129	211	8.648
65 e più	14	122	237	1.076	1.449	8	82	1.539
<b>DISOCCUPATI</b>	<b>188</b>	<b>2.840</b>	<b>1.994</b>	<b>1.142</b>	<b>6.164</b>	<b>3.741</b>	<b>2.878</b>	<b>12.783</b>
19-24	18	219	180	82	499	298	1.862	2.659
25-29	24	450	353	193	1.020	534	547	2.101
30-34	23	418	327	211	979	513	163	1.655
35-44	48	724	494	314	1.580	894	175	2.649
45-54	53	756	455	242	1.506	986	93	2.585
55-64	22	271	180	100	573	513	37	1.123
65 e più	-	2	5	-	7	3	1	11
<b>Condizione non professionale</b>	<b>2.594</b>	<b>15.152</b>	<b>5.554</b>	<b>13.186</b>	<b>36.486</b>	<b>1.262</b>	<b>127.624</b>	<b>165.372</b>
19-24	9	73	39	25	146	64	21.295	21.505
25-29	13	125	66	69	273	65	4.932	5.270
30-34	14	86	61	75	236	45	1.368	1.649
35-44	27	317	168	610	1.122	107	1.844	3.073
45-54	133	2.982	792	3.400	7.307	183	4.196	11.686
55-64	994	9.709	2.612	6.424	19.739	686	19.837	40.262
65 e più	1.404	1.860	1.816	2.583	7.663	112	74.152	81.927
<b>TOTALE</b>	<b>16.359</b>	<b>116.355</b>	<b>56.313</b>	<b>97.896</b>	<b>286.923</b>	<b>14.377</b>	<b>167.150</b>	<b>468.450</b>
19-24	538	5.083	2.256	1.552	9.429	1.758	43.030	54.217
25-29	1.353	13.776	6.829	8.655	30.613	3.111	14.625	48.349
30-34	1.555	14.034	7.534	12.647	35.770	2.047	4.701	42.518
35-44	2.714	30.010	13.616	29.491	75.831	2.907	4.196	82.934
45-54	3.500	32.363	13.768	27.081	76.712	2.661	5.805	85.178
55-64	4.382	18.514	8.866	14.636	46.398	1.748	20.443	68.589
65 e più	2.317	2.575	3.444	3.834	12.170	145	74.350	86.665

**Tavola 4.13 segue - Popolazione residente in età da 19 anni in poi per condizione e attività economica nel 1986, nel 1991, classe di età nel 1991 e sesso**

CONDIZIONE NEL 1991 CLASSI DI ETÀ (anni)	CONDIZIONE NEL 1986							Totale
	CONDIZIONE PROFESSIONALE							
	Agricoltura	Industria	Commercio	P.A. e Servizi pubblici o pri- vati	Totale occupati	Disoccupati	Condizione non professionale	
	<b>FEMMINE</b>							
<b>Condizione professionale</b>	<b>5.670</b>	<b>25.987</b>	<b>40.774</b>	<b>54.603</b>	<b>127.034</b>	<b>11.743</b>	<b>41.008</b>	<b>179.785</b>
<b>OCCUPATI</b>	<b>5.582</b>	<b>24.575</b>	<b>38.362</b>	<b>53.530</b>	<b>122.049</b>	<b>8.375</b>	<b>36.706</b>	<b>167.130</b>
<b>Agricoltura</b>	<b>4.741</b>	<b>238</b>	<b>271</b>	<b>167</b>	<b>5.417</b>	<b>162</b>	<b>937</b>	<b>6.516</b>
19-24	90	15	16	4	125	26	271	422
25-29	256	70	54	27	407	55	131	593
30-34	361	41	39	29	470	29	111	610
35-44	1.024	51	65	60	1.200	31	206	1.437
45-54	1.736	49	60	32	1.877	15	156	2.048
55-64	1.141	11	26	13	1.191	6	49	1.246
65 e più	133	1	11	2	147	-	13	160
<b>Industria</b>	<b>268</b>	<b>18.497</b>	<b>3.650</b>	<b>2.204</b>	<b>24.639</b>	<b>1.945</b>	<b>8.768</b>	<b>35.352</b>
19-24	31	1.316	443	142	1.932	560	5.340	7.832
25-29	68	3.149	915	476	4.608	660	1.455	6.723
30-34	45	3.167	570	387	4.169	304	483	4.956
35-44	89	6.013	869	667	7.638	304	949	8.891
45-54	41	4.386	616	411	5.454	111	477	6.042
55-64	13	414	188	108	723	6	55	784
65 e più	1	52	49	13	115	-	9	124
<b>Commercio</b>	<b>227</b>	<b>1.991</b>	<b>25.784</b>	<b>2.314</b>	<b>30.316</b>	<b>2.311</b>	<b>9.103</b>	<b>41.730</b>
19-24	17	144	1.447	118	1.726	520	4.565	6.811
25-29	48	479	3.983	405	4.915	749	1.463	7.127
30-34	29	389	3.394	353	4.165	383	703	5.251
35-44	59	589	7.113	660	8.421	442	1.318	10.181
45-54	48	320	6.468	584	7.420	183	786	8.389
55-64	21	55	2.525	143	2.744	28	205	2.977
65 e più	5	15	854	51	925	6	63	994
<b>P.A. e Servizi pubblici o privati</b>	<b>326</b>	<b>3.849</b>	<b>8.657</b>	<b>48.845</b>	<b>61.677</b>	<b>3.957</b>	<b>17.896</b>	<b>83.532</b>
19-24	18	185	645	655	1.503	454	7.520	9.477
25-29	64	746	2.051	5.799	8.660	1.347	4.869	14.876
30-34	68	787	1.653	9.998	12.506	895	2.074	15.475
35-44	99	1.229	2.344	18.560	22.232	919	2.136	25.287
45-54	62	745	1.559	10.395	12.761	290	1.070	14.121
55-64	13	142	334	3.033	3.522	44	178	3.744
65 e più	2	15	71	405	493	8	51	552
<b>DISOCCUPATI</b>	<b>88</b>	<b>1.412</b>	<b>2.412</b>	<b>1.073</b>	<b>4.965</b>	<b>3.368</b>	<b>4.302</b>	<b>12.655</b>
19-24	8	142	362	80	592	511	2.473	3.576
25-29	35	343	762	328	1.468	883	927	3.278
30-34	19	291	443	287	1.040	614	357	2.011
35-44	16	384	524	237	1.161	846	373	2.380
45-54	10	240	290	117	657	469	161	1.287
55-64	-	12	31	24	67	44	10	121
65 e più	-	-	-	-	-	1	1	2
<b>Condizione non professionale</b>	<b>2.473</b>	<b>6.551</b>	<b>8.950</b>	<b>10.547</b>	<b>28.521</b>	<b>1.862</b>	<b>317.235</b>	<b>347.618</b>
19-24	25	209	288	111	633	226	22.042	22.901
25-29	68	740	1.167	542	2.517	587	10.251	13.355
30-34	69	789	932	552	2.342	300	9.371	12.013
35-44	122	1.133	1.341	2.201	4.797	327	29.107	34.231
45-54	315	1.543	1.698	2.599	6.155	209	46.464	52.828
55-64	1.392	1.866	2.464	3.299	9.021	173	59.179	68.373
65 e più	482	271	1.060	1.243	3.056	40	140.821	143.917
<b>TOTALE</b>	<b>8.143</b>	<b>32.538</b>	<b>49.724</b>	<b>65.150</b>	<b>155.555</b>	<b>13.605</b>	<b>358.243</b>	<b>527.403</b>
19-24	189	2.011	3.201	1.110	6.511	2.297	42.211	51.019
25-29	539	5.527	8.932	7.577	22.575	4.281	19.096	45.952
30-34	591	5.464	7.031	11.606	24.692	2.525	13.099	40.316
35-44	1.409	9.399	12.256	22.385	45.449	2.869	34.089	82.407
45-54	2.212	7.283	10.691	14.138	34.324	1.277	49.114	84.715
55-64	2.580	2.500	5.568	6.620	17.268	301	59.676	77.245
65 e più	623	354	2.045	1.714	4.736	55	140.958	145.749

**Tavola 4.14 - Occupati per mezzo utilizzato, luogo di lavoro, tempo impiegato e attività economica**

LUOGO DI LAVORO TEMPO IMPIEGATO (minuti)	MEZZO UTILIZZATO									Totale
	AUTO PRIVATA COME				Conducente	Trasportato	Motocicletta, ciclomotore, scooter	Bici	Altro mezzo	
	A piedi	Treno, tram, metropolitana	Autobus, filobus, corriera	Autobus aziendale						
<b>AGRICOLTURA</b>										
<b>Stesso Comune di residenza</b>	<b>3.682</b>	<b>6</b>	<b>53</b>	<b>26</b>	<b>2.045</b>	<b>224</b>	<b>494</b>	<b>589</b>	<b>492</b>	<b>7.611</b>
Fino a 15	3.633	1	17	8	1.759	156	453	561	370	6.958
Da 16 a 30	45	1	26	4	232	51	39	27	86	511
Da 31 a 60	4	1	8	9	37	12	2	-	20	93
Oltre 60	-	3	2	5	17	5	-	1	16	49
<i>Di cui nel Comune capoluogo</i>	<i>132</i>	<i>1</i>	<i>44</i>	<i>1</i>	<i>244</i>	<i>20</i>	<i>40</i>	<i>34</i>	<i>8</i>	<i>524</i>
Fino a 15	125	-	15	-	172	9	31	30	5	387
Da 16 a 30	7	1	23	-	66	11	9	4	3	124
Da 31 a 60	-	-	4	1	3	-	-	-	-	8
Oltre 60	-	-	2	-	3	-	-	-	-	5
<b>Altro Comune della stessa Provincia</b>	<b>102</b>	<b>17</b>	<b>48</b>	<b>38</b>	<b>2.036</b>	<b>172</b>	<b>192</b>	<b>63</b>	<b>44</b>	<b>2.712</b>
Fino a 15	94	2	2	6	1.053	73	136	48	31	1.445
Da 16 a 30	3	5	20	7	792	61	48	14	7	957
Da 31 a 60	5	5	20	15	173	19	8	1	4	250
Oltre 60	-	5	6	10	18	19	-	-	2	60
<i>Di cui nel Comune capoluogo</i>	<i>24</i>	<i>9</i>	<i>18</i>	<i>4</i>	<i>353</i>	<i>12</i>	<i>25</i>	<i>13</i>	<i>12</i>	<i>470</i>
Fino a 15	24	1	1	-	122	2	19	10	8	187
Da 16 a 30	-	4	7	-	183	5	5	3	1	208
Da 31 a 60	-	2	10	1	45	2	1	-	2	63
Oltre 60	-	2	-	3	3	3	-	-	1	12
<b>Altra Provincia della stessa Regione</b>	<b>8</b>	<b>11</b>	<b>5</b>	<b>3</b>	<b>238</b>	<b>27</b>	<b>7</b>	<b>2</b>	<b>7</b>	<b>308</b>
Fino a 15	8	1	1	-	86	10	5	1	1	93
Da 16 a 30	-	-	2	-	107	9	2	1	3	124
Da 31 a 60	-	6	1	3	55	6	-	-	2	73
Oltre 60	-	4	1	-	10	2	-	-	1	18
<i>Di cui nel Comune capoluogo</i>	<i>3</i>	<i>7</i>	<i>2</i>	<i>1</i>	<i>44</i>	<i>5</i>	<i>-</i>	<i>1</i>	<i>3</i>	<i>66</i>
Fino a 15	3	1	-	-	6	3	-	-	-	13
Da 16 a 30	-	-	1	-	15	-	-	1	1	18
Da 31 a 60	-	3	-	1	16	1	-	-	1	22
Oltre 60	-	3	1	-	7	1	-	-	1	13
<b>Province di altre Regioni</b>	<b>1</b>	<b>5</b>	<b>3</b>	<b>-</b>	<b>111</b>	<b>3</b>	<b>7</b>	<b>4</b>	<b>5</b>	<b>139</b>
Fino a 15	1	-	1	-	38	-	4	3	1	48
Da 16 a 30	-	1	1	-	54	3	3	1	1	64
Da 31 a 60	-	3	1	-	14	-	-	-	2	20
Oltre 60	-	1	-	-	5	-	-	-	1	7
<i>Di cui nel Comune capoluogo</i>	<i>1</i>	<i>-</i>	<i>-</i>	<i>-</i>	<i>5</i>	<i>1</i>	<i>1</i>	<i>1</i>	<i>1</i>	<i>10</i>
Fino a 15	1	-	-	-	1	-	1	1	-	4
Da 16 a 30	-	-	-	-	2	1	-	-	-	3
Da 31 a 60	-	-	-	-	-	-	-	-	-	-
Oltre 60	-	-	-	-	2	-	-	-	1	3
<b>Estero</b>	<b>-</b>	<b>-</b>	<b>-</b>	<b>-</b>	<b>-</b>	<b>-</b>	<b>-</b>	<b>-</b>	<b>-</b>	<b>-</b>
Fino a 15	-	-	-	-	-	-	-	-	-	-
Da 16 a 30	-	-	-	-	-	-	-	-	-	-
Da 31 a 60	-	-	-	-	-	-	-	-	-	-
Oltre 60	-	-	-	-	-	-	-	-	-	-
<b>TOTALE</b>	<b>3.783</b>	<b>39</b>	<b>109</b>	<b>67</b>	<b>4.430</b>	<b>426</b>	<b>700</b>	<b>658</b>	<b>548</b>	<b>10.770</b>
Fino a 15	3.736	4	21	14	2.916	239	598	613	403	8.544
Da 16 a 30	48	7	49	11	1.185	124	92	43	97	1.656
Da 31 a 60	9	15	30	27	279	37	10	1	28	436
Oltre 60	-	13	9	15	50	26	-	1	20	134
<i>Di cui nel Comune capoluogo</i>	<i>160</i>	<i>17</i>	<i>64</i>	<i>6</i>	<i>646</i>	<i>38</i>	<i>66</i>	<i>49</i>	<i>24</i>	<i>1.070</i>
Fino a 15	153	2	16	-	301	14	51	41	13	591
Da 16 a 30	7	5	31	-	266	17	14	8	5	353
Da 31 a 60	-	5	14	3	64	3	1	-	3	93
Oltre 60	-	5	3	3	15	4	-	-	3	33



Tavola 4.14 segue - Occupati per mezzo utilizzato, luogo di lavoro, tempo impiegato e attività economica

LUOGO DI LAVORO TEMPO IMPIEGATO (minuti)	MEZZO UTILIZZATO									
	AUTO PRIVATA COME									
	A piedi	Treno, tram, metropoli- tana	Autobus, filo- bus, cor- riera	Autobus aziendale	Conducente	Trasportato	Motocicletta, ciclomo- tore, scoo- ter	Bicicletta	Altro mezzo	Totale
<b>INDUSTRIA</b>										
<b>Stesso Comune di residenza</b>	<b>8.353</b>	<b>111</b>	<b>2.338</b>	<b>613</b>	<b>36.713</b>	<b>2.772</b>	<b>6.562</b>	<b>6.342</b>	<b>361</b>	<b>64.165</b>
Fino a 15	7.969	27	523	156	30.418	2.079	5.814	6.049	177	53.212
Da 16 a 30	351	42	1.333	167	5.407	466	713	272	110	8.861
Da 31 a 60	33	18	435	191	669	165	28	15	52	1.606
Oltre 60	-	24	47	99	219	62	7	6	22	486
<i>Di cui nel Comune capoluogo</i>	<i>1.957</i>	<i>75</i>	<i>2.137</i>	<i>58</i>	<i>10.933</i>	<i>561</i>	<i>2.002</i>	<i>690</i>	<i>33</i>	<i>18.446</i>
Fino a 15	1.671	17	437	7	7.316	355	1.484	597	20	11.904
Da 16 a 30	264	40	1.262	24	3.366	178	493	86	6	5.719
Da 31 a 60	22	11	399	18	208	22	19	5	3	707
Oltre 60	-	7	39	9	43	6	6	2	4	116
<b>Altro Comune della stessa Provincia</b>	<b>278</b>	<b>372</b>	<b>3.589</b>	<b>1.539</b>	<b>52.929</b>	<b>3.996</b>	<b>3.297</b>	<b>769</b>	<b>223</b>	<b>66.992</b>
Fino a 15	244	30	341	149	27.416	1.745	2.099	571	76	32.671
Da 16 a 30	24	127	1.658	436	21.795	1.584	1.095	170	76	26.965
Da 31 a 60	10	147	1.345	610	3.355	517	96	26	44	6.150
Oltre 60	-	68	245	344	363	150	7	2	27	1.206
<i>Di cui nel Comune capoluogo</i>	<i>78</i>	<i>176</i>	<i>983</i>	<i>444</i>	<i>8.941</i>	<i>690</i>	<i>485</i>	<i>146</i>	<i>56</i>	<i>11.999</i>
Fino a 15	69	9	63	29	3.577	210	275	112	13	4.357
Da 16 a 30	5	59	463	117	4.472	309	191	29	15	5.660
Da 31 a 60	4	87	373	196	788	124	17	5	17	1.611
Oltre 60	-	21	84	102	104	47	2	-	11	371
<b>Altra Provincia della stessa Regione</b>	<b>29</b>	<b>459</b>	<b>854</b>	<b>522</b>	<b>4.855</b>	<b>477</b>	<b>132</b>	<b>29</b>	<b>56</b>	<b>7.413</b>
Fino a 15	27	5	36	12	1.243	90	76	24	3	1.516
Da 16 a 30	2	44	271	81	2.111	183	45	4	16	2.757
Da 31 a 60	-	174	445	267	1.270	141	10	-	23	2.330
Oltre 60	-	236	102	162	231	63	1	1	14	810
<i>Di cui nel Comune capoluogo</i>	<i>11</i>	<i>326</i>	<i>235</i>	<i>302</i>	<i>1.044</i>	<i>134</i>	<i>18</i>	<i>15</i>	<i>33</i>	<i>2.118</i>
Fino a 15	10	3	3	3	148	4	16	11	2	200
Da 16 a 30	1	19	35	25	312	30	2	3	10	437
Da 31 a 60	-	127	151	166	460	58	-	-	11	973
Oltre 60	-	177	46	108	124	42	-	1	10	508
<b>Province di altre Regioni</b>	<b>8</b>	<b>134</b>	<b>141</b>	<b>65</b>	<b>2.012</b>	<b>190</b>	<b>100</b>	<b>41</b>	<b>16</b>	<b>2.707</b>
Fino a 15	8	2	2	2	826	52	64	29	4	989
Da 16 a 30	-	9	7	15	741	59	30	10	4	875
Da 31 a 60	-	39	73	24	354	47	4	2	5	548
Oltre 60	-	84	59	24	91	32	2	-	3	295
<i>Di cui nel Comune capoluogo</i>	<i>1</i>	<i>60</i>	<i>4</i>	<i>15</i>	<i>112</i>	<i>11</i>	<i>5</i>	<i>-</i>	<i>3</i>	<i>211</i>
Fino a 15	1	-	-	-	20	1	3	-	-	25
Da 16 a 30	-	1	-	3	27	-	-	-	-	31
Da 31 a 60	-	8	1	2	33	3	1	-	2	50
Oltre 60	-	51	3	10	32	7	1	-	1	105
<b>Esteri</b>	<b>-</b>	<b>-</b>	<b>-</b>	<b>-</b>	<b>10</b>	<b>-</b>	<b>-</b>	<b>-</b>	<b>-</b>	<b>10</b>
Fino a 15	-	-	-	-	3	-	-	-	-	3
Da 16 a 30	-	-	-	-	3	-	-	-	-	3
Da 31 a 60	-	-	-	-	3	-	-	-	-	3
Oltre 60	-	-	-	-	1	-	-	-	-	1
<b>TOTALE</b>	<b>8.668</b>	<b>1.076</b>	<b>6.922</b>	<b>2.739</b>	<b>96.519</b>	<b>7.435</b>	<b>10.091</b>	<b>7.181</b>	<b>656</b>	<b>141.287</b>
Fino a 15	8.248	64	902	319	59.906	3.966	8.053	6.673	260	88.391
Da 16 a 30	377	222	3.269	699	30.057	2.292	1.883	456	206	39.461
Da 31 a 60	43	378	2.298	1.092	5.651	870	138	43	124	10.637
Oltre 60	-	412	453	629	905	307	17	9	66	2.798
<i>Di cui nel Comune capoluogo</i>	<i>2.047</i>	<i>637</i>	<i>3.359</i>	<i>819</i>	<i>21.030</i>	<i>1.396</i>	<i>2.510</i>	<i>851</i>	<i>125</i>	<i>32.774</i>
Fino a 15	1.751	29	503	39	11.061	570	1.778	720	35	16.486
Da 16 a 30	270	119	1.760	169	8.177	517	686	118	31	11.847
Da 31 a 60	26	233	924	382	1.489	207	37	10	33	3.341
Oltre 60	-	256	172	229	303	102	9	3	26	1.100

Tavola 4.14 segue - Occupati per mezzo utilizzato, luogo di lavoro, tempo impiegato e attività economica

LUOGO DI LAVORO TEMPO IMPIEGATO (minuti)	MEZZO UTILIZZATO									Totale
	AUTO PRIVATA COME					Motocicletta, ciclomotore, scoter	Bicietta	Altro mezzo		
	A piedi	Treno, tram, metropolitana	Autobus, filo- bus, corriera	Autobus aziendale	Conducente					
<b>ALTRE ATTIVITÀ</b>										
<b>Stesso Comune di residenza</b>	<b>33.397</b>	<b>638</b>	<b>17.478</b>	<b>421</b>	<b>70.250</b>	<b>4.851</b>	<b>9.772</b>	<b>10.608</b>	<b>379</b>	<b>147.794</b>
Fino a 15	30.609	157	4.600	197	54.145	3.478	7.923	9.853	172	111.134
Da 16 a 30	2.660	306	10.462	162	14.750	1.247	1.787	721	96	32.191
Da 31 a 60	128	114	2.248	48	1.040	103	55	25	46	3.807
Oltre 60	-	61	168	14	315	23	7	9	65	662
<i>Di cui nel Comune capoluogo</i>	<i>16.484</i>	<i>531</i>	<i>17.070</i>	<i>276</i>	<i>44.301</i>	<i>3.357</i>	<i>7.545</i>	<i>4.472</i>	<i>109</i>	<i>94.145</i>
Fino a 15	13.938	132	4.390	108	30.071	2.126	5.791	3.844	55	60.455
Da 16 a 30	2.432	291	10.323	134	13.361	1.146	1.698	606	26	30.017
Da 31 a 60	114	76	2.200	32	728	73	49	17	8	3.297
Oltre 60	-	32	157	2	141	12	7	5	20	376
<b>Altro Comune della stessa Provincia</b>	<b>580</b>	<b>1.437</b>	<b>4.823</b>	<b>519</b>	<b>63.372</b>	<b>3.208</b>	<b>1.598</b>	<b>885</b>	<b>288</b>	<b>76.710</b>
Fino a 15	534	88	524	84	29.427	1.395	960	669	80	33.761
Da 16 a 30	37	544	2.157	260	28.762	1.484	608	190	115	34.157
Da 31 a 60	9	584	1.811	142	4.801	291	27	22	58	7.745
Oltre 60	-	221	331	33	382	38	3	4	35	1.047
<i>Di cui nel Comune capoluogo</i>	<i>213</i>	<i>933</i>	<i>3.314</i>	<i>146</i>	<i>24.397</i>	<i>1.384</i>	<i>649</i>	<i>406</i>	<i>89</i>	<i>31.531</i>
Fino a 15	198	49	257	21	8.743	454	334	287	22	10.365
Da 16 a 30	13	405	1.514	64	13.461	780	302	107	40	16.686
Da 31 a 60	2	417	1.358	46	2.078	140	12	10	20	4.083
Oltre 60	-	62	185	15	115	10	1	2	7	397
<b>Altra Provincia della stessa Regione</b>	<b>128</b>	<b>2.328</b>	<b>372</b>	<b>118</b>	<b>6.515</b>	<b>391</b>	<b>86</b>	<b>68</b>	<b>79</b>	<b>10.085</b>
Fino a 15	116	10	28	12	1.331	66	52	58	14	1.687
Da 16 a 30	9	177	102	27	2.431	144	24	8	16	2.938
Da 31 a 60	3	1.098	164	63	2.377	152	10	1	22	3.890
Oltre 60	-	1.043	78	16	376	29	-	1	27	1.570
<i>Di cui nel Comune capoluogo</i>	<i>82</i>	<i>2.106</i>	<i>213</i>	<i>60</i>	<i>2.797</i>	<i>182</i>	<i>43</i>	<i>48</i>	<i>42</i>	<i>5.573</i>
Fino a 15	71	7	12	7	323	17	28	39	6	510
Da 16 a 30	8	150	37	11	741	48	8	7	5	1.015
Da 31 a 60	3	1.018	112	35	1.482	97	7	1	11	2.766
Oltre 60	-	931	52	7	251	20	-	1	20	1.282
<b>Province di altre Regioni</b>	<b>43</b>	<b>477</b>	<b>70</b>	<b>52</b>	<b>1.552</b>	<b>67</b>	<b>24</b>	<b>16</b>	<b>14</b>	<b>2.315</b>
Fino a 15	40	6	3	-	470	19	20	14	5	577
Da 16 a 30	3	30	19	9	612	29	4	2	3	711
Da 31 a 60	-	87	36	36	358	13	-	-	3	533
Oltre 60	-	354	12	7	112	6	-	-	3	494
<i>Di cui nel Comune capoluogo</i>	<i>18</i>	<i>341</i>	<i>16</i>	<i>2</i>	<i>175</i>	<i>9</i>	<i>4</i>	<i>6</i>	<i>8</i>	<i>579</i>
Fino a 15	16	3	2	-	30	1	2	5	2	61
Da 16 a 30	2	3	2	-	28	2	2	1	1	41
Da 31 a 60	-	43	7	-	67	3	-	-	2	122
Oltre 60	-	292	5	2	50	3	-	-	3	355
<b>Estero</b>	<b>-</b>	<b>2</b>	<b>2</b>	<b>-</b>	<b>40</b>	<b>3</b>	<b>-</b>	<b>1</b>	<b>-</b>	<b>48</b>
Fino a 15	-	-	-	-	11	-	-	-	-	11
Da 16 a 30	-	-	2	-	18	2	-	1	-	23
Da 31 a 60	-	1	-	-	8	1	-	-	-	10
Oltre 60	-	1	-	-	3	-	-	-	-	4
<b>TOTALE</b>	<b>34.148</b>	<b>4.882</b>	<b>22.745</b>	<b>1.110</b>	<b>141.729</b>	<b>8.520</b>	<b>11.480</b>	<b>11.578</b>	<b>760</b>	<b>236.952</b>
Fino a 15	31.299	261	5.155	293	85.384	4.958	8.955	10.594	271	147.170
Da 16 a 30	2.709	1.057	12.742	458	46.573	2.906	2.423	922	230	70.020
Da 31 a 60	140	1.884	4.259	289	8.584	560	92	48	129	15.985
Oltre 60	-	1.680	589	70	1.188	96	10	14	130	3.777
<i>Di cui nel Comune capoluogo</i>	<i>16.797</i>	<i>3.911</i>	<i>20.613</i>	<i>484</i>	<i>71.670</i>	<i>4.932</i>	<i>8.241</i>	<i>4.932</i>	<i>248</i>	<i>131.828</i>
Fino a 15	14.223	191	4.661	136	39.167	2.598	6.155	4.175	85	71.391
Da 16 a 30	2.455	849	11.876	209	27.591	1.976	2.010	721	72	47.759
Da 31 a 60	119	1.554	3.677	113	4.355	313	68	28	41	10.268
Oltre 60	-	1.317	399	26	557	45	8	8	50	2.410

**Tavola 4.15 - Famiglie residenti e componenti per ampiezza e numero di componenti occupati, in cerca di nuova occupazione, in età inferiore a 6 anni, in età di 60 anni e più, in età di 75 anni e più**

COMPONENTI	FAMIGLIE CON COMPONENTI									
							7 O PIÙ		TOTALE	
	1	2	3	4	5	6	Famiglie	Componenti	Famiglie	Componenti
<b>Numero componenti occupati</b>	<b>122.827</b>	<b>127.398</b>	<b>106.256</b>	<b>81.031</b>	<b>22.792</b>	<b>5.863</b>	<b>1.951</b>	<b>14.544</b>	<b>468.118</b>	<b>1.184.197</b>
Nessuno	90.167	66.265	12.223	3.343	677	136	57	441	172.868	277.380
1	32.660	38.268	47.642	31.758	7.621	1.584	374	2.778	159.907	429.541
2	-	22.865	42.080	35.398	8.765	2.026	472	3.449	111.606	372.992
3 o più	-	-	4.311	10.532	5.729	2.117	1.048	7.876	23.737	104.284
<b>Numero componenti in cerca di nuova occupazione</b>	<b>122.827</b>	<b>127.398</b>	<b>106.256</b>	<b>81.031</b>	<b>22.792</b>	<b>5.863</b>	<b>1.951</b>	<b>14.544</b>	<b>468.118</b>	<b>1.184.197</b>
Nessuno	120.371	122.177	98.633	74.848	20.510	5.143	1.649	12.249	443.331	1.105.673
1	2.456	5.023	7.231	5.702	2.031	596	238	1.800	23.277	72.534
2	-	198	381	451	216	105	46	353	1.397	5.406
3 o più	-	-	11	30	35	19	18	142	113	584
<b>Numero componenti in età inferiore a 6 anni</b>	<b>122.827</b>	<b>127.398</b>	<b>106.256</b>	<b>81.031</b>	<b>22.792</b>	<b>5.863</b>	<b>1.951</b>	<b>14.544</b>	<b>468.118</b>	<b>1.184.197</b>
Nessuno	122.827	126.258	86.768	64.698	17.758	4.153	1.151	8.450	423.613	1.016.597
1	-	1.140	19.343	12.122	3.999	1.326	526	3.927	38.456	140.675
2	-	-	145	4.202	867	331	209	1.595	5.754	25.159
3 o più	-	-	-	9	168	53	65	572	295	1.766
<b>Numero componenti in età di 60 anni e più</b>	<b>122.827</b>	<b>127.398</b>	<b>106.256</b>	<b>81.031</b>	<b>22.792</b>	<b>5.863</b>	<b>1.951</b>	<b>14.544</b>	<b>468.118</b>	<b>1.184.197</b>
Nessuno	82.466	66.629	79.607	68.963	16.908	3.690	1.174	8.765	319.437	845.842
1	40.361	32.099	15.236	8.463	4.457	1.360	469	3.478	102.445	218.042
2	-	28.670	11.016	3.395	1.316	781	266	1.984	45.444	117.218
3 o più	-	-	397	210	111	32	42	317	792	3.095
<b>Numero componenti in età di 75 anni e più</b>	<b>122.827</b>	<b>127.398</b>	<b>106.256</b>	<b>81.031</b>	<b>22.792</b>	<b>5.863</b>	<b>1.951</b>	<b>14.544</b>	<b>468.118</b>	<b>1.184.197</b>
Nessuno	84.881	98.882	97.444	75.178	17.606	3.879	1.276	9.599	379.146	996.592
1	37.946	19.555	7.009	5.320	4.751	1.528	480	3.528	76.589	155.814
2	-	8.961	1.637	482	420	440	181	1.314	12.121	30.815
3 o più	-	-	166	51	15	16	14	103	262	976
<b>Età del componente più giovane</b>										
Meno di 15	-	3.732	40.039	41.346	12.645	3.825	1.457	10.959	103.044	390.099
15-24	3.031	11.542	35.025	32.091	9.030	1.889	468	3.400	93.076	319.438
25-34	12.915	23.164	20.001	6.392	998	136	25	178	63.631	150.798
35-44	10.445	11.622	5.289	703	72	11	1	7	28.143	52.801
45-64	28.543	43.544	4.977	450	42	2	-	-	77.558	132.584
65 e più	67.893	33.794	925	49	5	-	-	-	102.666	138.477
<b>TOTALE</b>	<b>122.827</b>	<b>127.398</b>	<b>106.256</b>	<b>81.031</b>	<b>22.792</b>	<b>5.863</b>	<b>1.951</b>	<b>14.544</b>	<b>468.118</b>	<b>1.184.197</b>
<b>Età del componente più anziano</b>										
Meno di 25	3.031	1.032	446	39	6	-	2	16	4.556	6.635
25-34	12.915	16.127	15.384	6.017	482	67	23	171	51.015	118.372
35-44	10.445	10.433	23.801	23.832	3.702	492	172	1.307	72.877	220.811
45-54	10.997	12.034	24.305	26.946	6.175	1.157	327	2.446	81.941	256.027
55-64	17.546	24.429	21.140	13.054	4.028	1.036	391	2.955	81.624	211.351
65-74	29.947	34.827	12.368	5.290	3.213	1.127	361	2.704	87.133	183.396
75-84	30.362	23.662	6.389	4.209	3.898	1.497	486	3.566	70.503	145.727
85 e più	7.584	4.854	2.423	1.644	1.288	487	189	1.379	18.469	41.878
<b>TOTALE</b>	<b>122.827</b>	<b>127.398</b>	<b>106.256</b>	<b>81.031</b>	<b>22.792</b>	<b>5.863</b>	<b>1.951</b>	<b>14.544</b>	<b>468.118</b>	<b>1.184.197</b>
<b>Numero componenti analfabeti o alfabeti privi di titolo di studio</b>	<b>122.827</b>	<b>127.398</b>	<b>106.256</b>	<b>81.031</b>	<b>22.792</b>	<b>5.863</b>	<b>1.951</b>	<b>14.544</b>	<b>468.118</b>	<b>1.184.197</b>
Nessuno	107.732	110.992	69.479	48.074	11.501	2.193	529	3.860	350.500	804.972
1	15.095	12.266	34.374	18.012	6.748	1.833	539	3.925	88.867	263.460
2	-	4.140	2.163	14.647	3.052	1.237	451	3.353	25.690	99.392
3 o più	-	-	240	298	1.491	600	432	3.406	3.061	16.373
<b>Numero componenti con licenza media</b>	<b>122.827</b>	<b>127.398</b>	<b>106.256</b>	<b>81.031</b>	<b>22.792</b>	<b>5.863</b>	<b>1.951</b>	<b>14.544</b>	<b>468.118</b>	<b>1.184.197</b>
Nessuno	93.734	70.650	32.000	16.075	3.300	617	199	1.516	216.575	417.052
1	29.093	39.341	41.459	26.765	6.309	1.390	341	2.493	144.698	381.590
2	-	17.407	26.771	26.097	7.444	1.846	482	3.535	80.047	271.346
3 o più	-	-	6.026	12.094	5.739	2.010	929	7.000	26.798	114.209
<b>Numero componenti con diploma e laurea</b>	<b>122.827</b>	<b>127.398</b>	<b>106.256</b>	<b>81.031</b>	<b>22.792</b>	<b>5.863</b>	<b>1.951</b>	<b>14.544</b>	<b>468.118</b>	<b>1.184.197</b>
Nessuno	97.981	87.925	50.569	33.984	9.869	2.792	990	7.412	284.110	634.983
1	24.846	25.177	34.379	23.387	5.903	1.470	416	3.079	115.578	313.299
2	-	14.296	18.098	17.838	4.343	906	245	1.823	55.726	183.212
3 o più	-	-	3.210	5.822	2.677	695	300	2.230	12.704	52.703

**Tavola 4.16 - Famiglie residenti e componenti per condizione professionale o non professionale dei componenti, attività economica e condizione della persona di riferimento della famiglia**

CONDIZIONE DELLA PERSONA DI RIFERIMENTO	FAMIGLIE CON COMPONENTI								
	TUTTI IN CONDIZIONE PROFESSIONALE				IN CONDIZIONE PROFESSIONALE E NON PROFESSIONALE				
	Tutti in agricoltura	Tutti in industria	Tutti in altre attività	Tutti in settori diversi	Tutti in agricoltura	Tutti in industria	Tutti in altre attività	Tutti in settori diversi	Tutti in condizione non professionale
<b>FAMIGLIE</b>									
<b>Occupato</b>	<b>1.522</b>	<b>12.784</b>	<b>37.660</b>	<b>12.600</b>	<b>4.548</b>	<b>46.202</b>	<b>80.504</b>	<b>37.975</b>	-
Agricoltura	1.522	-	-	1.048	4.548	-	-	3.743	-
Indipendente	1.163	-	-	772	3.486	-	-	2.717	-
Dipendente	359	-	-	276	1.062	-	-	1.026	-
Industria	-	12.784	-	7.334	-	46.202	-	23.479	-
Indipendente	-	2.750	-	1.575	-	12.366	-	5.536	-
Dipendente	-	10.034	-	5.759	-	33.836	-	17.943	-
Altre attività	-	-	37.660	4.218	-	-	80.504	10.753	-
Indipendente	-	-	11.856	1.280	-	-	25.013	2.973	-
Dipendente	-	-	25.804	2.938	-	-	55.491	7.780	-
<b>Disoccupato</b>	<b>77</b>	<b>1.062</b>	<b>1.873</b>	<b>531</b>	<b>59</b>	<b>1.301</b>	<b>1.888</b>	<b>1.121</b>	-
<b>In condizione non professionale</b>	-	-	-	-	<b>1.989</b>	<b>19.783</b>	<b>32.662</b>	<b>8.294</b>	<b>163.663</b>
In cerca di prima occupazione	-	-	-	-	1	33	118	7	692
Studente	-	-	-	-	2	37	139	6	1.285
Casalinga	-	-	-	-	243	4.046	6.083	1.459	31.580
Ritirata dal lavoro	-	-	-	-	1.530	13.833	23.951	6.017	116.597
Altro	-	-	-	-	213	1.834	2.371	805	13.509
<b>TOTALE</b>	<b>1.599</b>	<b>13.866</b>	<b>39.533</b>	<b>13.131</b>	<b>6.596</b>	<b>67.286</b>	<b>115.054</b>	<b>47.390</b>	<b>163.663</b>
<b>COMPONENTI</b>									
<b>Occupato</b>	<b>2.156</b>	<b>17.507</b>	<b>55.569</b>	<b>31.087</b>	<b>15.821</b>	<b>160.121</b>	<b>273.418</b>	<b>147.721</b>	-
Agricoltura	2.156	-	-	2.935	15.821	-	-	16.171	-
Indipendente	1.755	-	-	2.265	12.303	-	-	12.063	-
Dipendente	401	-	-	670	3.518	-	-	4.108	-
Industria	-	17.507	-	17.512	-	160.121	-	89.557	-
Indipendente	-	4.135	-	4.004	-	44.035	-	21.748	-
Dipendente	-	13.372	-	13.508	-	116.086	-	67.809	-
Altre attività	-	-	55.569	10.640	-	-	273.418	41.993	-
Indipendente	-	-	19.281	3.440	-	-	85.901	11.890	-
Dipendente	-	-	36.288	7.200	-	-	187.517	30.103	-
<b>Disoccupato</b>	<b>79</b>	<b>1.258</b>	<b>2.390</b>	<b>1.306</b>	<b>173</b>	<b>3.995</b>	<b>5.845</b>	<b>4.392</b>	-
<b>In condizione non professionale</b>	-	-	-	-	<b>6.469</b>	<b>62.804</b>	<b>100.505</b>	<b>35.913</b>	<b>255.668</b>
In cerca di prima occupazione	-	-	-	-	5	92	324	29	1.036
Studente	-	-	-	-	4	92	355	23	1.548
Casalinga	-	-	-	-	668	10.775	15.633	5.655	38.631
Ritirata dal lavoro	-	-	-	-	5.080	45.708	76.528	26.590	193.760
Altro	-	-	-	-	712	6.137	7.665	3.616	20.693
<b>TOTALE</b>	<b>2.235</b>	<b>18.765</b>	<b>57.959</b>	<b>32.393</b>	<b>22.463</b>	<b>226.920</b>	<b>379.768</b>	<b>188.026</b>	<b>255.668</b>

**Tavola 4.17 - Persone sole per stato civile, sesso, classe di età e condizione abitativa**

SESSO CLASSI DI ETÀ (anni)	STATO CIVILE					Totale
	Celibi e/o Nubili	Coniugati	Separati legalmente	Divorziati	Vedovi	
	<b>TOTALE</b>					
<b>Maschi</b>	<b>22.553</b>	<b>4.608</b>	<b>3.648</b>	<b>2.721</b>	<b>8.603</b>	<b>42.133</b>
Meno di 20	147	-	-	2	1	150
20-24	1.469	48	7	1	2	1.527
25-29	3.310	343	146	24	7	3.830
30-34	3.120	499	411	148	19	4.197
35-39	2.130	573	530	342	30	3.605
40-44	1.892	546	615	441	47	3.541
45-49	1.798	434	527	393	70	3.222
50-54	1.892	456	462	402	169	3.381
55-59	1.753	363	341	310	287	3.054
60-64	1.680	390	231	224	621	3.146
65-69	1.475	369	197	181	1.208	3.430
70-74	751	211	87	117	1.339	2.505
75-79	651	213	68	82	1.956	2.970
80-84	370	112	20	44	1.794	2.340
85 e più	115	51	6	10	1.053	1.235
<b>Femmine</b>	<b>19.588</b>	<b>3.038</b>	<b>1.944</b>	<b>2.625</b>	<b>53.499</b>	<b>80.694</b>
Meno di 20	121	4	-	3	12	140
20-24	1.114	60	21	5	14	1.214
25-29	1.943	220	216	41	48	2.468
30-34	1.616	238	273	195	98	2.420
35-39	1.022	174	181	234	93	1.704
40-44	811	179	218	237	150	1.595
45-49	832	199	198	246	285	1.760
50-54	1.010	252	231	295	846	2.634
55-59	1.171	303	175	259	2.170	4.078
60-64	1.666	314	167	292	4.829	7.268
65-69	2.235	372	119	366	9.259	12.351
70-74	1.680	260	82	230	9.409	11.661
75-79	1.797	219	38	137	11.493	13.684
80-84	1.593	147	16	67	9.545	11.368
85 e più	977	97	9	18	5.248	6.349
<b>TOTALE</b>	<b>42.141</b>	<b>7.646</b>	<b>5.592</b>	<b>5.346</b>	<b>62.102</b>	<b>122.827</b>
Meno di 20	268	4	-	5	13	290
20-24	2.583	108	28	6	16	2.741
25-29	5.253	563	362	65	55	6.298
30-34	4.736	737	684	343	117	6.617
35-39	3.152	747	711	576	123	5.309
40-44	2.703	725	833	678	197	5.136
45-49	2.630	633	725	639	355	4.982
50-54	2.902	708	693	697	1.015	6.015
55-59	2.924	666	516	569	2.457	7.132
60-64	3.346	704	398	516	5.450	10.414
65-69	3.710	741	316	547	10.467	15.781
70-74	2.431	471	169	347	10.748	14.166
75-79	2.448	432	106	219	13.449	16.654
80-84	1.963	259	36	111	11.339	13.708
85 e più	1.092	148	15	28	6.301	7.584

**Tavola 4.17 segue - Persone sole per stato civile, sesso, classe di età e condizione abitativa**

SESSO CLASSI DI ETÀ (anni)	STATO CIVILE						Totale
	Cellibi e/o Nubili	Coniugati	Separati legalmente	Divorziati	Vedovi		
<b>NON IN COABITAZIONE</b>							
<b>Maschi</b>	<b>21.165</b>	<b>4.154</b>	<b>3.409</b>	<b>2.511</b>	<b>8.364</b>	<b>39.603</b>	
Meno di 20	128	-	-	1	1	130	
20-24	1.267	45	7	1	2	1.322	
25-29	3.005	294	137	19	7	3.462	
30-34	2.899	444	384	137	17	3.881	
35-39	1.998	481	493	309	29	3.310	
40-44	1.788	476	574	404	45	3.287	
45-49	1.728	388	489	360	67	3.032	
50-54	1.821	417	434	374	159	3.205	
55-59	1.699	336	323	292	279	2.929	
60-64	1.618	361	221	216	605	3.021	
65-69	1.420	352	181	168	1.170	3.291	
70-74	716	205	82	110	1.307	2.420	
75-79	624	199	62	71	1.902	2.858	
80-84	345	106	17	40	1.751	2.259	
85 e più	109	50	5	9	1.023	1.196	
<b>Femmine</b>	<b>18.802</b>	<b>2.904</b>	<b>1.856</b>	<b>2.499</b>	<b>52.314</b>	<b>78.175</b>	
Meno di 20	106	3	-	3	11	123	
20-24	984	59	21	5	14	1.083	
25-29	1.772	209	205	37	46	2.269	
30-34	1.508	225	261	178	92	2.264	
35-39	957	158	167	216	85	1.583	
40-44	772	159	204	225	142	1.502	
45-49	795	191	187	235	273	1.681	
50-54	972	236	220	280	822	2.530	
55-59	1.125	288	168	246	2.119	3.946	
60-64	1.613	308	165	280	4.736	7.102	
65-69	2.160	364	116	354	9.097	12.091	
70-74	1.623	256	81	225	9.217	11.402	
75-79	1.743	214	38	134	11.271	13.400	
80-84	1.534	139	14	63	9.296	11.046	
85 e più	938	95	9	18	5.093	6.153	
<b>TOTALE</b>	<b>39.767</b>	<b>7.058</b>	<b>5.265</b>	<b>5.010</b>	<b>60.678</b>	<b>117.778</b>	
Meno di 20	234	3	-	4	12	253	
20-24	2.251	104	28	6	16	2.405	
25-29	4.777	503	342	56	53	5.731	
30-34	4.407	669	645	315	109	6.145	
35-39	2.955	639	660	525	114	4.893	
40-44	2.560	635	778	629	187	4.789	
45-49	2.523	579	676	595	340	4.713	
50-54	2.793	653	654	654	981	5.735	
55-59	2.824	624	491	538	2.398	6.875	
60-64	3.231	669	386	496	5.341	10.123	
65-69	3.580	716	297	522	10.267	15.382	
70-74	2.339	461	163	335	10.524	13.822	
75-79	2.367	413	100	205	13.173	16.258	
80-84	1.879	245	31	103	11.047	13.305	
85 e più	1.047	145	14	27	6.116	7.349	

**Tavola 4.18 - Nuclei familiari costituiti da coppie, sposate o conviventi conugalmente con o senza figli, per classe di età e presenza di figli minorenni**

ETÀ DEL MARITO O CONVIVENTE	ETÀ DELLA MOGLIE O CONVIVENTE					Totale
	Meno di 35	35-44	45-54	55-64	65 anni e più	
<b>TOTALE</b>						
Meno di 35	39.562	1.707	82	25	25	41.401
35-44	20.829	39.157	2.245	113	33	62.377
45-54	1.166	25.221	40.503	2.046	129	69.065
55-64	114	1.160	23.449	29.296	1.689	55.708
65 anni e più	53	150	1.512	19.942	42.003	63.660
<b>Totale</b>	<b>61.724</b>	<b>67.395</b>	<b>67.791</b>	<b>51.422</b>	<b>43.879</b>	<b>292.211</b>
<b>SENZA FIGLI</b>						
Meno di 35	15.841	386	42	11	10	16.290
35-44	3.613	3.569	408	58	13	7.661
45-54	275	2.010	5.671	758	75	8.789
55-64	38	213	5.716	13.724	1.261	20.952
65 anni e più	24	49	588	12.519	35.059	48.239
<b>Totale</b>	<b>19.791</b>	<b>6.227</b>	<b>12.425</b>	<b>27.070</b>	<b>36.418</b>	<b>101.931</b>
<b>CON FIGLI</b>						
Meno di 35	23.721	1.321	40	14	15	25.111
35-44	17.216	35.588	1.837	55	20	54.716
45-54	891	23.211	34.832	1.288	54	60.276
55-64	76	947	17.733	15.572	428	34.756
65 anni e più	29	101	924	7.423	6.944	15.421
<b>Totale</b>	<b>41.933</b>	<b>61.168</b>	<b>55.366</b>	<b>24.352</b>	<b>7.461</b>	<b>190.280</b>
<b>CON ALMENO UN FIGLIO MINORENNE</b>						
Meno di 35	23.717	1.298	33	11	15	25.074
35-44	17.206	33.334	1.455	40	16	52.051
45-54	870	17.321	14.112	266	15	32.584
55-64	68	629	3.639	1.058	3	5.397
65 anni e più	27	78	175	199	39	518
<b>Totale</b>	<b>41.888</b>	<b>52.660</b>	<b>19.414</b>	<b>1.574</b>	<b>88</b>	<b>115.624</b>

**Tavola 4.19 - Nuclei familiari costituiti da coppie, sposate o conviventi conugalmente con o senza figli, per classe di età della donna, numero dei componenti occupati e numero dei figli conviventi**

NUCLEI E COMPONENTI OCCUPATI	ETÀ DELLA MOGLIE O CONVIVENTE					Totale
	Meno di 35	35-44	45-54	55-64	65 anni e più	
	<b>TOTALE</b>					
Nuclei con nessun componente occupato	1.095	1.647	7.346	24.639	36.337	71.064
Nuclei con un solo componente occupato	24.871	27.116	24.937	16.445	6.162	99.531
Marito	23.789	25.052	17.279	5.723	1.316	73.159
Moglie	1.074	1.623	2.834	1.466	239	7.236
Figlio	8	441	4.824	9.256	4.607	19.136
Nuclei con due soli componenti occupati	35.696	34.162	24.170	7.551	1.193	102.772
Marito e moglie	35.624	29.807	10.532	1.640	280	77.883
Marito e figlio	67	3.915	10.382	3.076	302	17.742
Moglie e figlio	5	330	1.685	666	38	2.724
Due figli	-	110	1.571	2.169	573	4.423
Nuclei con tre o più componenti occupati	62	4.470	11.338	2.787	187	18.844
Marito, moglie e figli	55	3.346	6.577	1.186	72	11.236
Marito e figli	-	75	517	180	1	773
Moglie e figli	5	1.025	3.933	1.088	58	6.109
Figli	2	24	311	333	56	726
<b>TOTALE NUCLEI</b>	<b>61.724</b>	<b>67.395</b>	<b>67.791</b>	<b>51.422</b>	<b>43.879</b>	<b>292.211</b>
	<b>SENZA FIGLI</b>					
Nuclei con nessun componente occupato	371	329	3.919	21.072	34.780	60.471
Nuclei con un solo componente occupato	5.563	2.173	5.683	4.924	1.404	19.757
Marito	5.142	1.859	4.364	3.844	1.177	16.386
Moglie	421	314	1.329	1.080	227	3.371
Figlio	-	-	-	-	-	-
Nuclei con due soli componenti occupati	13.857	3.725	2.813	1.074	234	21.703
Marito e moglie	13.857	3.725	2.813	1.074	234	21.703
Marito e figlio	-	-	-	-	-	-
Moglie e figlio	-	-	-	-	-	-
Due figli	-	-	-	-	-	-
Nuclei con tre o più componenti occupati	-	-	-	-	-	-
Marito, moglie e figli	-	-	-	-	-	-
Marito e figli	-	-	-	-	-	-
Moglie e figli	-	-	-	-	-	-
Figli	-	-	-	-	-	-
<b>TOTALE NUCLEI</b>	<b>19.791</b>	<b>6.227</b>	<b>12.425</b>	<b>27.070</b>	<b>36.418</b>	<b>101.931</b>
	<b>CON UN FIGLIO</b>					
Nuclei con nessun componente occupato	425	582	2.316	3.116	1.474	7.913
Nuclei con un solo componente occupato	10.747	9.149	10.489	9.579	4.485	44.449
Marito	10.309	8.333	6.470	1.385	116	26.613
Moglie	435	682	954	309	11	2.391
Figlio	3	134	3.065	7.885	4.358	15.445
Nuclei con due soli componenti occupati	14.861	13.261	9.786	3.119	340	41.347
Marito e moglie	14.845	12.285	4.048	386	34	31.598
Marito e figlio	16	859	4.675	2.208	271	8.029
Moglie e figlio	-	117	1.043	525	35	1.720
Due figli	-	-	-	-	-	-
Nuclei con tre o più componenti occupati	17	851	2.407	638	54	3.967
Marito, moglie e figli	17	851	2.407	638	54	3.967
Marito e figli	-	-	-	-	-	-
Moglie e figli	-	-	-	-	-	-
Figli	-	-	-	-	-	-
<b>TOTALE NUCLEI</b>	<b>26.050</b>	<b>23.843</b>	<b>24.978</b>	<b>16.452</b>	<b>6.353</b>	<b>97.676</b>
	<b>CON 2 FIGLI</b>					
Nuclei con nessun componente occupato	239	596	970	394	77	2.276
Nuclei con un solo componente occupato	7.450	13.124	7.352	1.729	252	29.907
Marito	7.264	12.352	5.374	423	17	25.430
Moglie	184	535	472	68	1	1.260
Figlio	2	237	1.506	1.238	234	3.217
Nuclei con due soli componenti occupati	6.429	14.584	9.580	2.919	582	34.104
Marito e moglie	6.389	12.090	3.116	150	11	21.756
Marito e figlio	35	2.262	4.675	746	29	7.747
Moglie e figlio	5	176	538	122	3	844
Due figli	-	66	1.251	1.901	539	3.757
Nuclei con tre o più componenti occupati	26	2.505	6.137	1.361	67	10.096
Marito, moglie e figli	25	1.912	3.223	422	17	5.599
Marito e figli	-	56	426	149	1	632
Moglie e figli	1	537	2.488	790	49	3.865
Figli	-	-	-	-	-	-
<b>TOTALE NUCLEI</b>	<b>14.144</b>	<b>30.819</b>	<b>24.039</b>	<b>6.403</b>	<b>978</b>	<b>76.383</b>



**Tavola 4.19 segue - Nuclei familiari costituiti da coppie, sposate o conviventi conugalmente con o senza figli, per classe di età della donna, numero dei componenti occupati e numero dei figli conviventi**

NUCLEI E COMPONENTI OCCUPATI	ETÀ DELLA MOGLIE O CONVIVENTE					Totale
	Meno di 35	35-44	45-54	55-64	65 anni e più	
<b>CON 3 FIGLI O PIÙ</b>						
Nuclei con nessun componente occupato	60	140	141	57	6	404
Nuclei con un solo componente occupato	1.111	2.670	1.403	213	21	5.418
Marito	1.074	2.508	1.071	71	6	4.730
Moglie	34	92	79	9	-	214
Figlio	3	70	253	133	15	474
Nuclei con due soli componenti occupati	549	2.582	2.011	439	37	5.618
Marito e moglie	533	1.707	555	30	1	2.826
Marito e figlio	16	794	1.032	122	2	1.966
Moglie e figlio	-	37	104	19	-	160
Due figli	-	44	320	268	34	666
Nuclei con tre o più componenti occupati	19	1.114	2.794	788	66	4.781
Marito, moglie e figli	13	583	947	126	1	1.670
Marito e figli	-	19	91	31	-	141
Moglie e figli	4	488	1.445	298	9	2.244
Figli	2	24	311	333	56	726
<b>TOTALE NUCLEI</b>	<b>1.739</b>	<b>6.506</b>	<b>6.349</b>	<b>1.497</b>	<b>130</b>	<b>16.221</b>
<b>CON ALMENO 1 FIGLIO MINORENNE</b>						
Nuclei con nessun componente occupato	719	1.114	1.326	366	35	3.560
Nuclei con un solo componente occupato	19.302	22.478	8.334	609	26	50.749
Marito	18.644	21.164	7.009	343	21	47.181
Moglie	653	1.090	583	33	-	2.359
Figlio	5	224	742	233	5	1.209
Nuclei con due soli componenti occupati	21.815	26.596	7.254	395	23	56.083
Marito e moglie	21.752	23.861	3.934	103	20	49.670
Marito e figlio	58	2.539	2.870	196	2	5.665
Moglie e figlio	5	145	234	26	-	410
Due figli	-	51	216	70	1	338
Nuclei con tre o più componenti occupati	52	2.472	2.500	204	4	5.232
Marito, moglie e figli	46	1.870	1.448	74	2	3.440
Marito e figli	-	29	63	10	-	102
Moglie e figli	5	561	906	83	2	1.557
Figli	1	12	83	37	-	133
<b>TOTALE NUCLEI</b>	<b>41.888</b>	<b>52.660</b>	<b>19.414</b>	<b>1.574</b>	<b>88</b>	<b>115.624</b>

**Tavola 4.20 - Nuclei familiari costituiti da solo genitore e figli per sesso, numero di figli, età, stato civile e condizione del genitore**

ETÀ STATO CIVILE CONDIZIONE	MASCHI				FEMMINE				TOTALE			
	1	2 o più	Totale	Di cui con almeno un figlio minorenne	1	2 o più	Totale	Di cui con almeno un figlio minorenne	1	2 o più	Totale	Di cui con almeno un figlio minorenne
<b>ETÀ</b>	<b>5.720</b>	<b>2.540</b>	<b>8.260</b>	<b>2.802</b>	<b>27.965</b>	<b>10.054</b>	<b>38.019</b>	<b>10.529</b>	<b>33.685</b>	<b>12.594</b>	<b>46.279</b>	<b>13.331</b>
Meno di 35	504	100	604	599	2.756	711	3.467	3.459	3.260	811	4.071	4.058
35-54	1.967	1.357	3.324	1.917	8.007	5.649	13.656	6.641	9.974	7.006	16.980	8.558
55 e più	3.249	1.083	4.332	286	17.202	3.694	20.896	429	20.451	4.777	25.228	715
<b>STATO CIVILE</b>	<b>5.720</b>	<b>2.540</b>	<b>8.260</b>	<b>2.802</b>	<b>27.965</b>	<b>10.054</b>	<b>38.019</b>	<b>10.529</b>	<b>33.685</b>	<b>12.594</b>	<b>46.279</b>	<b>13.331</b>
Celibe/Nubile	775	381	1.156	700	2.536	368	2.904	1.786	3.311	749	4.060	2.486
Coniugato	840	521	1.361	742	2.112	1.282	3.394	2.038	2.952	1.803	4.755	2.780
Separato legalmente	648	247	895	463	2.827	1.683	4.510	2.944	3.475	1.930	5.405	3.407
Divorziato	446	147	593	284	2.181	851	3.032	1.512	2.627	998	3.625	1.796
Vedovo	3.011	1.244	4.255	613	18.309	5.870	24.179	2.249	21.320	7.114	28.434	2.862
<b>CONDIZIONE</b>	<b>5.720</b>	<b>2.540</b>	<b>8.260</b>	<b>2.802</b>	<b>27.965</b>	<b>10.054</b>	<b>38.019</b>	<b>10.529</b>	<b>33.685</b>	<b>12.594</b>	<b>46.279</b>	<b>13.331</b>
Occupato	2.609	1.642	4.251	2.351	7.771	3.932	11.703	6.745	10.380	5.574	15.954	9.096
In cerca di occupazione	185	60	245	150	695	263	958	713	880	323	1.203	863
Casalinga	-	-	-	-	10.370	4.102	14.472	2.266	10.370	4.102	14.472	2.266
Ritirato dal lavoro	2.577	721	3.298	190	7.537	1.402	8.939	405	10.114	2.123	12.237	595
Altro	349	117	466	111	1.592	355	1.947	400	1.941	472	2.413	511

**Tavola 4.21 - Coppie coniugate per durata dell'ultimo matrimonio, numero di figli, età del più piccolo e condizione professionale dei componenti la coppia**

NUMERO FIGLI	DURATA DELL'ULTIMO MATRIMONIO (anni)						Totale
	Meno di 5	5-9	10-14	15-19	20-24	25 e più	
	<b>TOTALE</b>						
NESSUNO	15.279	4.928	3.479	3.749	3.242	67.033	97.710
1 FIGLIO	10.086	12.473	11.106	12.762	11.279	37.998	95.704
0-2 anni	7.704	3.214	536	90	17	12	11.573
3-5 anni	1.624	5.357	1.177	221	29	15	8.423
6-13 anni	422	3.624	8.721	3.654	665	389	17.475
14-17 anni	120	100	410	7.125	2.075	1.634	11.464
18 e più anni	216	178	262	1.672	8.493	35.948	46.769
2 FIGLI	1.708	7.052	12.081	16.514	17.381	20.841	75.577
0-2 anni	1.242	4.032	2.374	533	51	17	8.249
3-5 anni	203	2.340	3.500	1.269	166	28	7.506
6-13 anni	167	594	6.071	10.694	3.651	793	21.970
14-17 anni	47	45	92	3.820	7.386	2.869	14.259
18 e più anni	49	41	44	198	6.127	17.134	23.593
3 FIGLI E PIÙ	203	681	1.775	3.271	4.456	5.580	15.966
0-2 anni	98	467	752	496	146	17	1.976
3-5 anni	40	146	533	660	241	39	1.659
6-13 anni	48	50	468	1.828	1.897	706	4.997
14-17 anni	7	12	10	273	1.617	1.603	3.522
18 e più anni	10	6	12	14	555	3.215	3.812
<b>TOTALE COPPIE CON FIGLI</b>	<b>11.997</b>	<b>20.206</b>	<b>24.962</b>	<b>32.547</b>	<b>33.116</b>	<b>64.419</b>	<b>187.247</b>
0-2 anni	9.044	7.713	3.662	1.119	214	46	21.798
3-5 anni	1.867	7.843	5.210	2.150	436	82	17.588
6-13 anni	637	4.268	15.260	16.176	6.213	1.888	44.442
14-17 anni	174	157	512	11.218	11.078	6.106	29.245
18 e più anni	275	225	318	1.884	15.175	56.297	74.174
	<b>COPPIE CON ENTRAMBI I COMPONENTI OCCUPATI</b>						
NESSUNO	10.322	2.972	1.726	1.180	818	2.783	19.801
1 FIGLIO	5.284	7.408	6.583	6.520	4.215	4.601	34.611
0-2 anni	4.091	2.070	343	49	7	1	6.561
3-5 anni	825	3.185	775	117	14	2	4.918
6-13 anni	221	2.051	5.180	2.018	260	83	9.813
14-17 anni	64	39	213	3.649	797	296	5.058
18 e più anni	83	63	72	687	3.137	4.219	8.261
2 FIGLI	722	3.320	5.998	7.102	6.084	3.778	27.004
0-2 anni	523	1.969	1.306	284	19	3	4.104
3-5 anni	87	1.073	1.846	647	56	7	3.716
6-13 anni	77	247	2.801	4.571	1.322	187	9.205
14-17 anni	20	17	36	1.540	2.590	587	4.790
18 e più anni	15	14	9	60	2.097	2.994	5.189
3 FIGLI E PIÙ	81	240	673	1.114	1.323	991	4.422
0-2 anni	38	167	306	179	44	6	740
3-5 anni	14	48	190	240	68	11	571
6-13 anni	19	21	173	603	583	143	1.542
14-17 anni	3	1	1	89	464	318	876
18 e più anni	7	3	3	3	164	513	693
<b>TOTALE COPPIE CON FIGLI</b>	<b>6.087</b>	<b>10.968</b>	<b>13.254</b>	<b>14.736</b>	<b>11.622</b>	<b>9.370</b>	<b>66.037</b>
0-2 anni	4.652	4.206	1.955	512	70	10	11.405
3-5 anni	926	4.306	2.811	1.004	138	20	9.205
6-13 anni	317	2.319	8.154	7.192	2.165	413	20.560
14-17 anni	87	57	250	5.278	3.851	1.201	10.724
18 e più anni	105	80	84	750	5.398	7.726	14.143

**Tavola 4.21 segue - Coppe conluate per durata dell'ultimo matrimonio, numero di figli, età del più piccolo e condizione professionale dei componenti la coppia**

NUMERO FIGLI	DURATA DELL'ULTIMO MATRIMONIO (anni)						Totale
	Meno di 5	5-9	10-14	15-19	20-24	25 e più	
<b>COPPIE CON LUI OCCUPATO E LEI CASALINGA</b>							
NESSUNO	2.123	902	673	761	879	5.826	11.164
1 FIGLIO	3.185	3.642	3.325	4.359	4.627	9.284	28.422
0-2 anni	2.463	846	131	32	6	4	3.482
3-5 anni	526	1.598	304	77	11	1	2.517
6-13 anni	116	1.133	2.700	1.195	301	162	5.607
14-17 anni	32	25	134	2.486	891	669	4.237
18 e più anni	48	40	56	569	3.418	8.448	12.579
2 FIGLI	728	3.067	5.120	7.518	8.573	7.857	32.863
0-2 anni	546	1.732	917	193	25	5	3.418
3-5 anni	89	1.035	1.413	504	88	11	3.140
6-13 anni	66	271	2.734	5.018	1.819	404	10.312
14-17 anni	15	18	41	1.736	3.769	1.377	6.956
18 e più anni	12	11	15	67	2.872	6.060	9.037
3 FIGLI E PIÙ	84	361	952	1.795	2.537	2.463	8.192
0-2 anni	44	250	402	265	86	8	1.055
3-5 anni	18	86	286	361	151	19	921
6-13 anni	19	19	256	1.029	1.104	383	2.810
14-17 anni	2	4	7	133	905	788	1.839
18 e più anni	1	2	1	7	291	1.265	1.567
<b>TOTALE COPPIE CON FIGLI</b>	<b>3.997</b>	<b>7.070</b>	<b>9.397</b>	<b>13.672</b>	<b>15.737</b>	<b>19.604</b>	<b>69.477</b>
0-2 anni	3.053	2.828	1.450	490	117	17	7.955
3-5 anni	633	2.719	2.003	942	250	31	6.578
6-13 anni	201	1.423	5.690	7.242	3.224	949	18.729
14-17 anni	49	47	182	4.355	5.565	2.834	13.032
18 e più anni	61	53	72	643	6.581	15.773	23.183

**Tavola 4.22 - Coppie per stato civile del partner e numero di figli**

STATO CIVILE LEI	STATO CIVILE LUI						
	Celibi	CONIUGATI			Divorziati	Vedovi	Totale
		Totale	Di cui separati di fatto	Separati legalmente			
<b>SENZA FIGLI</b>							
Nubili	1.590	60	60	295	287	67	2.299
Coniugate	-	97.710	-	-	-	-	97.710
<i>Di cui separate di fatto</i>	44	11	11	15	10	7	87
Separate legalmente	174	19	19	132	63	26	414
Divorziate	218	25	25	92	161	35	531
Vedove	355	43	43	91	138	263	890
<b>TOTALE</b>	<b>2.361</b>	<b>97.868</b>	<b>158</b>	<b>625</b>	<b>659</b>	<b>398</b>	<b>101.931</b>
<b>CON FIGLI</b>							
Nubili	648	70	70	281	330	25	1.354
Coniugate	-	187.247	-	-	-	-	187.247
<i>Di cui separate di fatto</i>	28	3	3	7	9	6	53
Separate legalmente	285	17	17	117	77	24	520
Divorziate	354	15	15	95	169	23	656
Vedove	266	18	18	53	66	47	450
<b>TOTALE</b>	<b>1.561</b>	<b>187.370</b>	<b>123</b>	<b>553</b>	<b>651</b>	<b>125</b>	<b>190.280</b>
<b>TOTALE</b>							
Nubili	2.238	130	130	576	617	92	3.653
Coniugate	-	284.957	-	-	-	-	284.957
<i>Di cui separate di fatto</i>	72	14	14	22	19	13	140
Separate legalmente	459	36	36	249	140	50	934
Divorziate	572	40	40	187	330	58	1.187
Vedove	621	61	61	144	204	310	1.340
<b>TOTALE</b>	<b>3.962</b>	<b>285.238</b>	<b>281</b>	<b>1.178</b>	<b>1.310</b>	<b>523</b>	<b>292.211</b>

**Tavola 4.23 - Coppie per condizione dei partner e numero di figli**

CONDIZIONE DI LEI	CONDIZIONE PROFESSIONALE DI LUI					
	Occupati	In cerca di nuova occupazione	In cerca di prima occupazione	Ritirati dal lavoro	Altra condizione	Totale
<b>TOTALE</b>						
<b>CONIUGATE</b>						
Occupate	85.838	1.640	75	7.516	1.140	96.209
In cerca di nuova occupazione	4.563	344	8	214	60	5.189
In cerca di prima occupazione	1.224	46	16	6	9	1.301
Casalinghe	80.641	1.572	44	51.773	4.073	138.103
Ritirate dal lavoro	6.558	145	3	31.048	460	38.214
Altra condizione	1.994	54	7	1.579	2.307	5.941
<b>Totale coniugate</b>	<b>180.818</b>	<b>3.801</b>	<b>153</b>	<b>92.136</b>	<b>8.049</b>	<b>284.957</b>
<b>NON CONIUGATE</b>						
Occupate	3.281	192	18	196	61	3.748
In cerca di nuova occupazione	333	56	-	21	6	416
In cerca di prima occupazione	75	5	7	5	3	95
Casalinghe	1.320	151	11	500	80	2.062
Ritirate dal lavoro	202	22	1	493	21	739
Altra condizione	100	10	1	25	58	194
<b>Totale non coniugate</b>	<b>5.311</b>	<b>436</b>	<b>38</b>	<b>1.240</b>	<b>229</b>	<b>7.254</b>
<b>TOTALE COPPIE</b>						
Occupate	89.119	1.832	93	7.712	1.201	99.957
In cerca di nuova occupazione	4.896	400	8	235	66	5.605
In cerca di prima occupazione	1.299	51	23	11	12	1.396
Casalinghe	81.961	1.723	55	52.273	4.153	140.165
Ritirate dal lavoro	6.760	167	4	31.541	481	38.953
Altra condizione	2.094	64	8	1.604	2.365	6.135
<b>Totale coppie</b>	<b>186.129</b>	<b>4.237</b>	<b>191</b>	<b>93.376</b>	<b>8.278</b>	<b>292.211</b>
<b>NESSUN FIGLIO</b>						
<b>CONIUGATE</b>						
Occupate	19.801	400	37	2.361	299	22.898
In cerca di nuova occupazione	1.329	118	3	67	17	1.534
In cerca di prima occupazione	503	22	11	4	3	543
Casalinghe	11.164	310	9	30.290	1.892	43.665
Ritirate dal lavoro	1.768	64	2	23.381	287	25.502
Altra condizione	696	23	4	1.168	1.677	3.568
<b>Totale coniugate</b>	<b>35.261</b>	<b>937</b>	<b>66</b>	<b>57.271</b>	<b>4.175</b>	<b>97.710</b>
<b>NON CONIUGATE</b>						
Occupate	1.902	93	12	130	39	2.176
In cerca di nuova occupazione	214	36	-	9	1	260
In cerca di prima occupazione	55	3	4	2	3	67
Casalinghe	465	58	4	393	47	967
Ritirate dal lavoro	121	15	1	451	16	604
Altra condizione	71	8	1	21	46	147
<b>Totale non coniugate</b>	<b>2.828</b>	<b>213</b>	<b>22</b>	<b>1.006</b>	<b>152</b>	<b>4.221</b>
<b>TOTALE COPPIE</b>						
Occupate	21.703	493	49	2.491	338	25.074
In cerca di nuova occupazione	1.543	154	3	76	18	1.794
In cerca di prima occupazione	558	25	15	6	6	610
Casalinghe	11.629	368	13	30.683	1.939	44.632
Ritirate dal lavoro	1.889	79	3	23.832	303	26.106
Altra condizione	767	31	5	1.189	1.723	3.715
<b>Totale coppie</b>	<b>38.089</b>	<b>1.150</b>	<b>88</b>	<b>58.277</b>	<b>4.327</b>	<b>101.931</b>

**Tavola 4.23 segue - Copple per condizione del partner e numero di figli**

CONDIZIONE DI LEI	CONDIZIONE PROFESSIONALE DI LUI					Totale
	Occupati	In cerca di nuova occupazione	In cerca di prima occupazione	Ritirati dal lavoro	Altra condizione	
<b>1 FIGLIO</b>						
<b>CONIUGATE</b>						
Occupate	34.611	658	29	2.869	431	38.598
In cerca di nuova occupazione	2.012	136	5	79	24	2.256
In cerca di prima occupazione	473	18	3	1	4	499
Casalinghe	28.422	562	20	14.123	1.234	44.361
Ritirate dal lavoro	2.285	44	1	5.972	117	8.419
Altra condizione	789	18	3	305	456	1.571
<b>Totale coniugate</b>	<b>68.592</b>	<b>1.436</b>	<b>61</b>	<b>23.349</b>	<b>2.266</b>	<b>95.704</b>
<b>NON CONIUGATE</b>						
Occupate	954	61	6	42	15	1.078
In cerca di nuova occupazione	89	12	-	10	4	115
In cerca di prima occupazione	17	1	2	3	-	23
Casalinghe	477	52	2	75	17	623
Ritirate dal lavoro	56	4	-	35	4	99
Altra condizione	22	2	-	2	8	34
<b>Totale non coniugate</b>	<b>1.615</b>	<b>132</b>	<b>10</b>	<b>167</b>	<b>48</b>	<b>1.972</b>
<b>TOTALE COPPIE</b>						
Occupate	35.565	719	35	2.911	446	39.676
In cerca di nuova occupazione	2.101	148	5	89	28	2.371
In cerca di prima occupazione	490	19	5	4	4	522
Casalinghe	28.899	614	22	14.198	1.251	44.984
Ritirate dal lavoro	2.341	48	1	6.007	121	8.518
Altra condizione	811	20	3	307	464	1.605
<b>Totale coppie</b>	<b>70.207</b>	<b>1.588</b>	<b>71</b>	<b>23.516</b>	<b>2.314</b>	<b>97.676</b>
<b>2 FIGLI</b>						
<b>CONIUGATE</b>						
Occupate	27.004	470	7	1.892	317	29.690
In cerca di nuova occupazione	1.097	80	-	57	17	1.251
In cerca di prima occupazione	221	5	1	-	1	228
Casalinghe	32.863	515	12	6.006	716	40.112
Ritirate dal lavoro	2.096	33	-	1.444	47	3.620
Altra condizione	432	13	-	92	139	676
<b>Totale coniugate</b>	<b>63.713</b>	<b>1.116</b>	<b>20</b>	<b>9.491</b>	<b>1.237</b>	<b>75.577</b>
<b>NON CONIUGATE</b>						
Occupate	351	30	-	14	6	401
In cerca di nuova occupazione	24	7	-	1	1	33
In cerca di prima occupazione	3	1	-	-	-	4
Casalinghe	280	25	1	21	5	332
Ritirate dal lavoro	19	-	-	5	1	25
Altra condizione	7	-	-	2	2	11
<b>Totale non coniugate</b>	<b>684</b>	<b>63</b>	<b>1</b>	<b>43</b>	<b>15</b>	<b>806</b>
<b>TOTALE COPPIE</b>						
Occupate	27.355	500	7	1.906	323	30.091
In cerca di nuova occupazione	1.121	87	-	58	18	1.284
In cerca di prima occupazione	224	6	1	-	1	232
Casalinghe	33.143	540	13	6.027	721	40.444
Ritirate dal lavoro	2.115	33	-	1.449	48	3.645
Altra condizione	439	13	-	94	141	687
<b>Totale coppie</b>	<b>64.397</b>	<b>1.179</b>	<b>21</b>	<b>9.534</b>	<b>1.252</b>	<b>76.383</b>

**Tavola 4.23 segue - Coppie per condizione dei partner e numero di figli**

CONDIZIONE DI LEI	CONDIZIONE PROFESSIONALE DI LUI					Totale
	Occupati	In cerca di nuova occupazione	In cerca di prima occupazione	Ritirati dal lavoro	Altra condizione	
<b>3 FIGLI O PIÙ</b>						
<b>CONIUGATE</b>						
Occupate	4.422	112	2	394	93	5.023
In cerca di nuova occupazione	125	10	-	11	2	148
In cerca di prima occupazione	27	1	1	1	1	31
Casalinghe	8.192	185	3	1.354	231	9.965
Ritirate dal lavoro	409	4	-	251	9	673
Altra condizione	77	-	-	14	35	126
<b>Totale coniugate</b>	<b>13.252</b>	<b>312</b>	<b>6</b>	<b>2.025</b>	<b>371</b>	<b>15.966</b>
<b>NON CONIUGATE</b>						
Occupate	74	8	-	10	1	93
In cerca di nuova occupazione	6	1	-	1	-	8
In cerca di prima occupazione	-	-	1	-	-	1
Casalinghe	98	16	4	11	11	140
Ritirate dal lavoro	6	3	-	2	-	11
Altra condizione	-	-	-	-	2	2
<b>Totale non coniugate</b>	<b>184</b>	<b>28</b>	<b>5</b>	<b>24</b>	<b>14</b>	<b>255</b>
<b>TOTALE COPPIE</b>						
Occupate	4.496	120	2	404	94	5.116
In cerca di nuova occupazione	131	11	-	12	2	156
In cerca di prima occupazione	27	1	2	1	1	32
Casalinghe	8.290	201	7	1.365	242	10.105
Ritirate dal lavoro	415	7	-	253	9	684
Altra condizione	77	-	-	14	37	128
<b>Totale coppie</b>	<b>13.436</b>	<b>340</b>	<b>11</b>	<b>2.049</b>	<b>385</b>	<b>16.221</b>

**Tavola 4.24 - Coppie per grado di istruzione del partner e classe di età della donna**

CLASSI DI ETÀ (anni) E GRADO DI ISTRUZIONE LEI	GRADO DI ISTRUZIONE LUI					Totale
	Laurea	Diploma	Licenza media	Licenza elementare	Nessun titolo	
<b>COPPIE</b>						
<b>MENO DI 35 ANNI</b>	4.187	22.847	33.950	6.777	203	67.964
Laurea	1.551	1.228	260	21	2	3.062
Diploma	2.235	13.320	9.502	1.006	26	26.089
Licenza media	391	7.730	21.965	4.183	82	34.351
Licenza elementare	9	526	2.131	1.516	45	4.227
Nessun titolo	1	43	92	51	48	235
<b>35-44 ANNI</b>	4.752	15.596	24.886	15.649	272	61.155
Laurea	2.016	1.238	273	41	1	3.569
Diploma	2.045	6.899	3.888	967	9	13.808
Licenza media	622	5.519	13.327	5.293	69	24.830
Licenza elementare	67	1.909	7.315	9.224	134	18.649
Nessun titolo	2	31	83	124	59	299
<b>45-64 ANNI</b>	5.223	16.270	36.294	57.802	3.624	119.213
Laurea	1.496	744	185	36	1	2.462
Diploma	2.284	5.378	3.031	1.057	22	11.772
Licenza media	1.134	6.157	15.345	6.833	182	29.651
Licenza elementare	302	3.903	17.216	47.099	1.544	70.064
Nessun titolo	7	88	517	2.777	1.875	5.264
<b>65 ANNI E PIÙ</b>	1.503	3.528	9.111	24.427	5.310	43.879
Laurea	269	115	39	3	-	426
Diploma	610	1.126	566	227	19	2.548
Licenza media	477	1.312	3.894	1.433	117	7.233
Licenza elementare	135	922	4.307	20.499	1.394	27.257
Nessun titolo	12	53	305	2.265	3.780	6.415
<b>TOTALE</b>	<b>15.865</b>	<b>58.241</b>	<b>104.241</b>	<b>104.655</b>	<b>9.409</b>	<b>292.211</b>
Laurea	5.332	3.325	757	101	4	9.519
Diploma	7.174	26.723	16.987	3.257	76	54.217
Licenza media	2.624	20.718	54.531	17.742	450	96.065
Licenza elementare	513	7.260	30.969	78.338	3.117	120.197
Nessun titolo	22	215	997	5.217	5.762	12.213
<b>COPPIE CONIUGATE</b>						
<b>MENO DI 35 ANNI</b>	3.942	21.754	32.275	6.354	165	64.490
Laurea	1.468	1.151	234	18	2	2.873
Diploma	2.110	12.688	9.005	938	25	24.766
Licenza media	354	7.373	20.928	3.944	71	32.670
Licenza elementare	9	502	2.026	1.414	40	3.991
Nessun titolo	1	40	82	40	27	190
<b>35-44 ANNI</b>	4.611	15.188	24.261	15.309	246	59.615
Laurea	1.962	1.183	253	41	-	3.439
Diploma	1.990	6.723	3.769	925	9	13.416
Licenza media	593	5.381	12.982	5.163	61	24.180
Licenza elementare	64	1.873	7.180	9.063	124	18.304
Nessun titolo	2	28	77	117	52	276
<b>45-64 ANNI</b>	5.149	16.047	35.723	57.089	3.566	117.574
Laurea	1.480	727	179	34	1	2.421
Diploma	2.252	5.313	2.961	1.029	22	11.577
Licenza media	1.114	6.077	15.091	6.679	175	29.136
Licenza elementare	296	3.844	16.991	46.627	1.516	69.274
Nessun titolo	7	86	501	2.720	1.852	5.166
<b>65 ANNI E PIÙ</b>	1.493	3.491	8.929	24.114	5.251	43.278
Laurea	268	115	37	2	-	422
Diploma	607	1.110	555	222	19	2.513
Licenza media	471	1.299	3.828	1.390	109	7.097
Licenza elementare	135	915	4.219	20.270	1.379	26.918
Nessun titolo	12	52	290	2.230	3.744	6.328
<b>TOTALE</b>	<b>15.195</b>	<b>56.480</b>	<b>101.188</b>	<b>102.866</b>	<b>9.228</b>	<b>284.957</b>
Laurea	5.178	3.176	703	95	3	9.155
Diploma	6.959	25.834	16.290	3.114	75	52.272
Licenza media	2.532	20.130	52.829	17.176	416	93.083
Licenza elementare	504	7.134	30.416	77.374	3.059	118.487
Nessun titolo	22	206	950	5.107	5.675	11.960



**Tavola 4.24 segue - Coppie per grado di istruzione del partner e classe di età della donna**

CLASSI DI ETÀ (anni) E GRADO DI ISTRUZIONE LEI	GRADO DI ISTRUZIONE LUI					Totale
	Laurea	Diploma	Licenza media	Licenza elementare	Nessun titolo	
<b>COPPIE NON CONIUGATE</b>						
<b>MENO DI 35 ANNI</b>	<b>245</b>	<b>1.093</b>	<b>1.675</b>	<b>423</b>	<b>38</b>	<b>3.474</b>
Laurea	83	77	26	3	-	189
Diploma	125	632	497	68	1	1.323
Licenza media	37	357	1.037	239	11	1.681
Licenza elementare	-	24	105	102	5	236
Nessun titolo	-	3	10	11	21	45
<b>35-44 ANNI</b>	<b>141</b>	<b>408</b>	<b>625</b>	<b>340</b>	<b>26</b>	<b>1.540</b>
Laurea	54	55	20	-	1	130
Diploma	55	176	119	42	-	392
Licenza media	29	138	345	130	8	650
Licenza elementare	3	36	135	161	10	345
Nessun titolo	-	3	6	7	7	23
<b>45-64 ANNI</b>	<b>74</b>	<b>223</b>	<b>571</b>	<b>713</b>	<b>58</b>	<b>1.639</b>
Laurea	16	17	6	2	-	41
Diploma	32	65	70	28	-	195
Licenza media	20	80	254	154	7	515
Licenza elementare	6	59	225	472	28	790
Nessun titolo	-	2	16	57	23	98
<b>65 ANNI E PIÙ</b>	<b>10</b>	<b>37</b>	<b>182</b>	<b>313</b>	<b>59</b>	<b>601</b>
Laurea	1	-	2	1	-	4
Diploma	3	16	11	5	-	35
Licenza media	6	13	66	43	8	136
Licenza elementare	-	7	88	229	15	339
Nessun titolo	-	1	15	35	36	87
<b>TOTALE</b>	<b>470</b>	<b>1.761</b>	<b>3.053</b>	<b>1.789</b>	<b>181</b>	<b>7.254</b>
Laurea	154	149	54	6	1	364
Diploma	215	889	697	143	1	1.945
Licenza media	92	588	1.702	566	34	2.982
Licenza elementare	9	126	553	964	58	1.710
Nessun titolo	-	9	47	110	87	253

**Tavola 4.25 - Nuclei monogenitore per sesso, classe di età, stato civile, condizione, grado di istruzione e numero di figli**

AGGREGATI	MASCHI				FEMMINE				TOTALE			
	Meno di 35	35-54	55 e più	Totale	Meno di 35	35-54	55 e più	Totale	Meno di 35	35-54	55 e più	Totale
<b>TOTALE</b>												
<b>STATO CIVILE</b>												
Celibe/Nubile	283	581	292	1.156	958	1.295	651	2.904	1.241	1.876	943	4.060
Coniugato	181	773	407	1.361	850	1.827	717	3.394	1.031	2.600	1.124	4.755
Separato legalmente	85	627	183	895	1.081	3.032	397	4.510	1.166	3.659	580	5.405
Divorziato	27	429	137	593	384	2.243	405	3.032	411	2.672	542	3.625
Vedovo	28	914	3.313	4.255	194	5.259	18.726	24.179	222	6.173	22.039	28.434
<b>Totale</b>	<b>604</b>	<b>3.324</b>	<b>4.332</b>	<b>8.260</b>	<b>3.467</b>	<b>13.656</b>	<b>20.896</b>	<b>38.019</b>	<b>4.071</b>	<b>16.980</b>	<b>25.228</b>	<b>46.279</b>
<b>CONDIZIONE</b>												
Occupato	514	2.809	928	4.251	2.404	8.030	1.269	11.703	2.918	10.839	2.197	15.954
In cerca di occupazione	61	167	39	267	498	597	28	1.123	559	764	67	1.390
Casalinga	-	-	-	-	444	3.939	10.089	14.472	444	3.939	10.089	14.472
Ritirato dal lavoro	5	248	3.045	3.298	14	862	8.939	9.801	19	1.110	11.108	12.237
Altra condizione	24	100	320	444	107	228	1.447	1.782	131	328	1.767	2.226
<b>Totale</b>	<b>604</b>	<b>3.324</b>	<b>4.332</b>	<b>8.260</b>	<b>3.467</b>	<b>13.656</b>	<b>20.896</b>	<b>38.019</b>	<b>4.071</b>	<b>16.980</b>	<b>25.228</b>	<b>46.279</b>
<b>ISTRUZIONE</b>												
Laurea	14	189	191	394	131	706	209	1.046	145	895	400	1.440
Diploma	152	658	386	1.196	1.147	2.663	1.148	4.958	1.299	3.321	1.534	6.154
Licenza media	360	1.318	868	2.546	1.936	5.051	2.664	9.651	2.296	6.369	3.532	12.197
Licenza elementare	61	1.094	2.381	3.536	233	4.994	12.868	18.095	294	6.088	15.249	21.631
Nessun titolo	17	65	506	588	20	242	4.007	4.269	37	307	4.513	4.857
<b>Totale</b>	<b>604</b>	<b>3.324</b>	<b>4.332</b>	<b>8.260</b>	<b>3.467</b>	<b>13.656</b>	<b>20.896</b>	<b>38.019</b>	<b>4.071</b>	<b>16.980</b>	<b>25.228</b>	<b>46.279</b>
<b>NUMERO DI FIGLI</b>												
1	504	1.967	3.249	5.720	2.756	8.007	17.202	27.965	3.260	9.974	20.451	33.685
2	87	1.078	898	2.063	631	4.585	3.049	8.265	718	5.663	3.947	10.328
3 o più	13	279	185	477	80	1.064	645	1.789	93	1.343	830	2.266
<b>Totale</b>	<b>604</b>	<b>3.324</b>	<b>4.332</b>	<b>8.260</b>	<b>3.467</b>	<b>13.656</b>	<b>20.896</b>	<b>38.019</b>	<b>4.071</b>	<b>16.980</b>	<b>25.228</b>	<b>46.279</b>
<b>CON ALMENO UN FIGLIO MINORENNE</b>												
<b>STATO CIVILE</b>												
Celibe/Nubile	279	383	38	700	956	792	38	1.786	1.235	1.175	76	2.486
Coniugato	181	524	37	742	848	1.157	33	2.038	1.029	1.681	70	2.780
Separato legalmente	85	348	30	463	1.081	1.835	28	2.944	1.166	2.183	58	3.407
Divorziato	26	227	31	284	380	1.112	20	1.512	406	1.339	51	1.796
Vedovo	28	435	150	613	194	1.745	310	2.249	222	2.180	460	2.862
<b>Totale</b>	<b>599</b>	<b>1.917</b>	<b>286</b>	<b>2.802</b>	<b>3.459</b>	<b>6.641</b>	<b>429</b>	<b>10.529</b>	<b>4.058</b>	<b>8.558</b>	<b>715</b>	<b>13.331</b>
<b>CONDIZIONE</b>												
Occupato	511	1.708	132	2.351	2.398	4.286	61	6.745	2.909	5.994	193	9.096
In cerca di occupazione	61	99	10	170	498	373	3	874	559	472	13	1.044
Casalinga	-	-	-	-	442	1.591	233	2.266	442	1.591	233	2.266
Ritirato dal lavoro	4	62	124	190	14	286	105	405	18	348	229	595
Altra condizione	23	48	20	91	107	105	27	239	130	153	47	330
<b>Totale</b>	<b>599</b>	<b>1.917</b>	<b>286</b>	<b>2.802</b>	<b>3.459</b>	<b>6.641</b>	<b>429</b>	<b>10.529</b>	<b>4.058</b>	<b>8.558</b>	<b>715</b>	<b>13.331</b>
<b>ISTRUZIONE</b>												
Laurea	14	136	21	171	130	543	8	681	144	679	29	852
Diploma	152	414	29	595	1.145	1.666	27	2.838	1.297	2.080	56	3.433
Licenza media	357	786	70	1.213	1.933	2.611	71	4.615	2.290	3.397	141	5.828
Licenza elementare	60	554	144	758	231	1.743	263	2.237	291	2.297	407	2.995
Nessun titolo	16	27	22	65	20	78	60	158	36	105	82	223
<b>Totale</b>	<b>599</b>	<b>1.917</b>	<b>286</b>	<b>2.802</b>	<b>3.459</b>	<b>6.641</b>	<b>429</b>	<b>10.529</b>	<b>4.058</b>	<b>8.558</b>	<b>715</b>	<b>13.331</b>
<b>NUMERO DI FIGLI</b>												
1	499	985	117	1.601	2.749	3.382	218	6.349	3.248	4.367	335	7.950
2	87	709	109	905	630	2.536	136	3.302	717	3.245	245	4.207
3 o più	13	223	60	296	80	723	75	878	93	946	135	1.174
<b>Totale</b>	<b>599</b>	<b>1.917</b>	<b>286</b>	<b>2.802</b>	<b>3.459</b>	<b>6.641</b>	<b>429</b>	<b>10.529</b>	<b>4.058</b>	<b>8.558</b>	<b>715</b>	<b>13.331</b>

**Tavola 4.25 segue - Nuclei monogenitore per sesso, classe di età, stato civile, condizione, grado di istruzione e numero di figli**

AGGREGATI	MASCHI				FEMMINE				TOTALE			
	Meno di 35	35-54	55 e più	Totale	Meno di 35	35-54	55 e più	Totale	Meno di 35	35-54	55 e più	Totale
<b>CON ALMENO UN FIGLIO MINORENNE O IN ETÀ FINO A 30 ANNI A CARICO</b>												
<b>STATO CIVILE</b>												
Cellibe/Nubile	281	494	118	893	957	1.054	130	2.141	1.238	1.548	248	3.034
Coniugato	181	658	142	981	850	1.575	186	2.611	1.031	2.233	328	3.592
Separato legalmente	85	509	91	685	1.081	2.518	149	3.748	1.166	3.027	240	4.433
Divorziato	27	332	74	433	383	1.749	129	2.261	410	2.081	203	2.694
Vedovo	28	686	659	1.373	194	3.304	1.967	5.465	222	3.990	2.626	6.838
<b>Totale</b>	<b>602</b>	<b>2.679</b>	<b>1.084</b>	<b>4.365</b>	<b>3.456</b>	<b>10.200</b>	<b>2.561</b>	<b>16.226</b>	<b>4.067</b>	<b>12.879</b>	<b>3.645</b>	<b>20.591</b>
<b>CONDIZIONE</b>												
Occupato	513	2.340	451	3.304	2.404	6.403	429	9.236	2.917	8.743	880	12.540
In cerca di occupazione	61	131	23	215	498	487	13	998	559	618	36	1.213
Casalinga	-	-	-	-	442	2.636	1.293	4.371	442	2.636	1.293	4.371
Ritirato dal lavoro	4	142	547	693	14	519	710	1.243	18	661	1.257	1.936
Altra condizione	24	66	63	153	107	155	116	378	131	221	179	351
<b>Totale</b>	<b>602</b>	<b>2.679</b>	<b>1.084</b>	<b>4.365</b>	<b>3.365</b>	<b>10.200</b>	<b>2.561</b>	<b>16.226</b>	<b>4.067</b>	<b>12.879</b>	<b>3.645</b>	<b>20.591</b>
<b>ISTRUZIONE</b>												
Laurea	14	182	104	300	131	690	99	920	145	872	203	1.220
Diploma	152	599	159	910	1.147	2.410	331	3.888	1.299	3.009	490	4.798
Licenza media	359	1.073	271	1.703	1.935	3.947	506	6.388	2.294	5.020	777	8.091
Licenza elementare	60	778	499	1.337	232	3.027	1.398	4.657	292	3.805	1.897	5.994
Nessun titolo	17	47	51	115	20	126	227	373	37	173	278	488
<b>Totale</b>	<b>602</b>	<b>2.679</b>	<b>1.084</b>	<b>4.365</b>	<b>3.465</b>	<b>10.200</b>	<b>2.561</b>	<b>16.226</b>	<b>4.067</b>	<b>12.879</b>	<b>3.645</b>	<b>20.591</b>
<b>NUMERO DI FIGLI</b>												
1	502	1.455	577	2.534	2.754	5.423	1.510	9.687	3.256	6.878	2.087	12.221
2	87	953	384	1.424	631	3.819	768	5.218	718	4.772	1.152	6.642
3 o più	13	271	123	407	80	958	283	1.321	93	1.229	406	1.728
<b>Totale</b>	<b>602</b>	<b>2.679</b>	<b>1.084</b>	<b>4.365</b>	<b>3.465</b>	<b>10.200</b>	<b>2.561</b>	<b>16.226</b>	<b>4.067</b>	<b>12.879</b>	<b>3.645</b>	<b>20.591</b>

**Tavola 4.26 - Nuclei monogenitore con almeno un figlio a carico minorenne o in età fino a 30 anni per sesso, condizione del genitore ed età del figlio più piccolo**

N. FIGLI E CLASSI DI ETÀ ETÀ DEL FIGLIO PIÙ PICCOLO	MASCHI					FEMMINE					
	Occupati	In cerca di occupazione	Ritirati dal lavoro	Altro	Totale	Occupati	In cerca di occupazione	Casalinghe	Ritirati dal lavoro	Altro	Totale
<b>CON ALMENO UN FIGLIO MINORENNE</b>											
1 FIGLIO	1.316	132	95	58	1.601	4.365	628	965	219	172	6.349
0-2 anni	272	31	10	13	326	584	156	139	19	57	955
3-5 anni	154	22	7	8	191	597	135	85	16	18	851
6-13 anni	486	37	22	15	560	1.917	214	336	67	59	2.593
14-17 anni	404	42	56	22	524	1.267	123	405	117	38	1.950
18 e più anni	-	-	-	-	-	-	-	-	-	-	-
2 FIGLI	800	26	65	14	905	1.994	205	915	139	49	3.302
0-2 anni	78	1	3	-	82	214	26	85	8	4	337
3-5 anni	72	3	6	-	81	233	41	70	17	3	364
6-13 anni	345	11	17	5	378	833	85	333	45	23	1.319
14-17 anni	305	11	39	9	364	714	53	427	69	19	1.282
18 e più anni	-	-	-	-	-	-	-	-	-	-	-
3 FIGLI E PIÙ	235	12	30	19	296	386	41	386	47	18	878
0-2 anni	28	1	1	2	32	34	6	32	4	6	82
3-5 anni	21	2	-	2	25	40	5	29	5	1	80
6-13 anni	96	5	12	3	116	167	15	147	10	5	344
14-17 anni	90	4	17	12	123	145	15	178	28	6	372
18 e più anni	-	-	-	-	-	-	-	-	-	-	-
<b>TOTALE</b>	<b>2.351</b>	<b>170</b>	<b>190</b>	<b>91</b>	<b>2.802</b>	<b>6.745</b>	<b>874</b>	<b>2.266</b>	<b>405</b>	<b>239</b>	<b>10.529</b>
0-2 anni	378	33	14	15	440	832	188	256	31	67	1.374
3-5 anni	247	27	13	10	297	870	181	184	38	22	1.295
6-13 anni	927	53	51	23	1.054	2.917	314	816	122	87	4.256
14-17 anni	799	57	112	43	1.011	2.126	191	1.010	214	63	3.604
18 e più anni	-	-	-	-	-	-	-	-	-	-	-
<b>CON ALMENO UN FIGLIO MINORENNE O IN ETÀ FINO A 30 ANNI A CARICO</b>											
1 FIGLIO	1.872	159	408	95	2.534	5.835	713	2.073	804	262	9.687
0-2 anni	272	31	10	13	326	584	156	139	19	57	955
3-5 anni	154	22	7	8	191	597	135	85	16	18	851
6-13 anni	486	37	22	15	560	1.917	214	336	67	59	2.593
14-17 anni	404	42	56	22	524	1.267	123	405	117	38	1.950
18 e più anni	556	27	313	37	933	1.470	85	1.108	585	90	3.338
2 FIGLI	1.132	41	218	33	1.424	2.869	240	1.685	339	85	5.218
0-2 anni	78	1	3	-	82	214	26	85	8	4	337
3-5 anni	72	3	6	-	81	233	41	70	17	3	364
6-13 anni	345	11	17	5	378	833	85	333	45	23	1.319
14-17 anni	305	11	39	9	364	714	53	427	69	19	1.282
18 e più anni	332	15	153	19	519	875	35	770	200	36	1.916
3 FIGLI E PIÙ	300	15	67	25	407	532	45	613	100	31	1.321
0-2 anni	28	1	1	2	32	34	6	32	4	6	82
3-5 anni	21	2	-	2	25	40	5	29	5	1	80
6-13 anni	96	5	12	3	116	167	15	147	10	5	344
14-17 anni	90	4	17	12	123	145	15	178	28	6	372
18 e più anni	65	3	37	6	111	146	4	227	53	13	443
<b>TOTALE</b>	<b>3.304</b>	<b>215</b>	<b>693</b>	<b>153</b>	<b>4.365</b>	<b>9.236</b>	<b>998</b>	<b>4.371</b>	<b>1.243</b>	<b>378</b>	<b>16.226</b>
0-2 anni	378	33	14	15	440	832	188	256	31	67	1.374
3-5 anni	247	27	13	10	297	870	181	184	38	22	1.295
6-13 anni	927	53	51	23	1.054	2.917	314	816	122	87	4.256
14-17 anni	799	57	112	43	1.011	2.126	191	1.010	214	63	3.604
18 e più anni	953	45	503	62	1.563	2.491	124	2.105	838	139	5.697

**Tavola 4.27 - Popolazione residente in convivenza per permanenza in convivenza, età e posizione nella convivenza**

ETÀ(anni) POSIZIONE NELLA CONVIVENZA	PERMANENZA IN CONVIVENZA (anni)					Totale
	Meno di 3	Da 3 a 4	Da 5 a 6	Da 7 a 9	10 e più	
<b>Meno di 18</b>	<b>125</b>	<b>15</b>	<b>7</b>	<b>5</b>	<b>16</b>	<b>168</b>
Dirigente la convivenza	-	-	-	-	-	-
Orfano, minore in colonia permanente o simili	35	9	1	2	-	47
Adulto inabile, anziano in istituto assistenziale	-	-	-	-	-	-
Assistito in comunità terapeutiche	2	1	-	-	-	3
Ricoverato, malato e simili	11	-	1	1	1	14
Detenuto condannato	-	-	-	-	-	-
Religioso	-	-	-	-	-	-
Persona addetta all'assistenza sanitaria	-	-	-	-	-	-
Persona addetta ai servizi della convivenza	-	-	-	-	-	-
Altro	77	5	5	2	15	104
<b>18-24</b>	<b>1.320</b>	<b>375</b>	<b>175</b>	<b>43</b>	<b>43</b>	<b>1.956</b>
Dirigente la convivenza	107	28	20	8	3	166
Orfano, minore in colonia permanente o simili	1	-	-	1	-	2
Adulto inabile, anziano in istituto assistenziale	3	1	1	-	2	7
Assistito in comunità terapeutiche	2	1	-	-	1	4
Ricoverato, malato e simili	7	-	1	2	1	11
Detenuto condannato	9	4	2	-	-	15
Religioso	38	11	8	1	8	66
Persona addetta all'assistenza sanitaria	35	14	5	1	-	55
Persona addetta ai servizi della convivenza	9	3	1	1	1	15
Altro	1.109	313	137	29	27	1.615
<b>25-44</b>	<b>558</b>	<b>275</b>	<b>443</b>	<b>499</b>	<b>592</b>	<b>2.367</b>
Dirigente la convivenza	30	24	43	41	62	200
Orfano, minore in colonia permanente o simili	-	-	-	-	-	-
Adulto inabile, anziano in istituto assistenziale	14	8	10	6	66	104
Assistito in comunità terapeutiche	7	3	2	3	12	27
Ricoverato, malato e simili	20	3	4	1	23	51
Detenuto condannato	9	2	6	3	4	24
Religioso	31	10	32	32	129	234
Persona addetta all'assistenza sanitaria	19	4	10	15	7	55
Persona addetta ai servizi della convivenza	14	4	12	11	18	59
Altro	414	217	324	387	271	1.613
<b>45-64</b>	<b>260</b>	<b>110</b>	<b>133</b>	<b>144</b>	<b>1.394</b>	<b>2.061</b>
Dirigente la convivenza	15	4	14	12	129	174
Orfano, minore in colonia permanente o simili	-	-	-	-	-	-
Adulto inabile, anziano in istituto assistenziale	143	71	52	58	205	529
Assistito in comunità terapeutiche	4	3	6	8	53	74
Ricoverato, malato e simili	15	8	15	9	98	145
Detenuto condannato	4	-	-	-	-	4
Religioso	70	17	33	47	650	817
Persona addetta all'assistenza sanitaria	2	1	-	1	11	15
Persona addetta ai servizi della convivenza	4	1	3	1	27	36
Altro	23	5	10	8	221	267
<b>65 e più</b>	<b>2.307</b>	<b>666</b>	<b>802</b>	<b>606</b>	<b>2.336</b>	<b>6.917</b>
Dirigente la convivenza	7	8	8	4	56	83
Orfano, minore in colonia permanente o simili	-	-	-	-	-	-
Adulto inabile, anziano in istituto assistenziale	1.940	707	588	435	688	4.358
Assistito in comunità terapeutiche	4	6	10	9	78	107
Ricoverato, malato e simili	69	85	110	61	241	566
Detenuto condannato	-	-	-	-	-	-
Religioso	104	27	48	75	1.019	1.273
Persona addetta all'assistenza sanitaria	-	-	1	2	7	10
Persona addetta ai servizi della convivenza	1	2	1	1	8	13
Altro	182	31	36	19	239	507
<b>TOTALE</b>	<b>4.590</b>	<b>1.641</b>	<b>1.560</b>	<b>1.297</b>	<b>4.381</b>	<b>13.469</b>

**Tavola 4.28 - Convivenze e componenti permanenti, attivi e non attivi, per tipo di convivenza e sesso**

TIPO DI CONVIVENZA	COMPONENTI ATTIVI											
	IN CONDIZIONE PROFESSIONALE											
	LAVORATORI		DIPENDENTI		DI CUI DIRIGENTI E IMPIEGATI		ALTRI		In cerca di prima occupazione	Totale	Componenti non attivi	Totale componenti
	Numero convivenze	In complesso	Di cui nella P. A., servizi pubblici e privati	In complesso	Di cui nella P. A., servizi pubblici e privati	In complesso	Di cui nella P. A., servizi pubblici e privati					
Convivenze ecclesiastiche	251	760	707	441	421	93	61	6	859	1.378	2.237	
Istituti di istruzione	39	116	111	85	83	13	12	-	129	88	217	
Istituti assistenziali	243	256	121	62	54	32	23	16	304	5.459	5.763	
<i>Orfanotrofi, brefotrofi, ecc.</i>	7	13	8	7	7	2	2	-	15	48	63	
<i>Ospizi, case di riposo, ecc.</i>	160	58	50	14	12	14	11	1	73	4.660	4.733	
<i>Comunità terapeutiche e di recupero</i>	42	28	23	6	6	2	1	1	31	344	375	
<i>Altri istituti assistenziali</i>	34	157	40	35	29	14	9	14	185	407	592	
Istituti di cura	46	52	51	25	25	8	6	-	60	976	1.036	
Istituti di prevenzione e pena	4	97	95	1	1	-	-	-	97	13	110	
Alberghi, pensioni, locande e simili	304	45	12	15	5	32	7	1	78	13	91	
Altre convivenze	851	3.228	3.222	541	540	7	3	2	3.237	778	4.015	
<b>Totale</b>	<b>1.738</b>	<b>4.554</b>	<b>4.319</b>	<b>1.170</b>	<b>1.129</b>	<b>185</b>	<b>112</b>	<b>25</b>	<b>4.764</b>	<b>8.705</b>	<b>13.469</b>	

**Tavola 4.28 segue - Convivenze e componenti permanenti, attivi e non attivi, per tipo di convivenza e sesso**

TIPO DI CONVIVENZA	Numero convivenze	COMPONENTI ATTIVI			COMPONENTI NON ATTIVI			TOTALE COMPONENTI		
		M	F	MF	M	F	MF	M	F	MF
Convivenze ecclesiastiche	251	195	664	859	276	1.102	1.378	471	1.766	2.237
Istituti di istruzione	39	19	110	129	24	64	88	43	174	217
Istituti assistenziali	243	158	146	304	1.542	3.917	5.459	1.700	4.063	5.763
<i>Orfanotrofi, brefotrofi, ecc.</i>	7	4	11	15	24	24	48	28	35	63
<i>Ospizi, case di riposo, ecc.</i>	160	9	64	73	1.202	3.458	4.660	1.211	3.522	4.733
<i>Comunità terapeutiche e di recupero</i>	42	11	20	31	122	222	344	133	242	375
<i>Altri istituti assistenziali</i>	34	134	51	185	194	213	407	328	264	592
Istituti di cura	46	7	53	60	334	642	976	341	695	1.036
Istituti di prevenzione e pena	4	96	1	97	13	-	13	109	1	110
Alberghi, pensioni, locande e simili	304	49	29	78	3	10	13	52	39	91
Altre convivenze	851	3.181	56	3.237	388	390	778	3.569	446	4.015
<b>Totale</b>	<b>1.738</b>	<b>3.705</b>	<b>1.059</b>	<b>4.764</b>	<b>2.580</b>	<b>6.125</b>	<b>8.705</b>	<b>6.285</b>	<b>7.184</b>	<b>13.469</b>

**Tavola 4.29 - Stranieri residenti per sesso, stato civile e Paese di cittadinanza**

PAESI DI CITTADINANZA	MASCHI						FEMMINE					
	Cellibi	Coniugati	Separati	Divorziati	Vedovi	Totale	Nubili	Coniugate	Separate	Divorziate	Vedove	Totale
<b>Europa</b>	<b>1.221</b>	<b>1.681</b>	<b>28</b>	<b>52</b>	<b>54</b>	<b>3.036</b>	<b>1.033</b>	<b>1.680</b>	<b>32</b>	<b>130</b>	<b>228</b>	<b>3.103</b>
Europa 12	274	314	10	18	23	639	343	424	14	43	84	908
Europa Centrale e Orientale	51	48	-	2	-	101	73	242	4	8	8	335
Europa EFTA	85	101	3	4	8	201	110	201	-	17	40	368
Altri Europa	811	1.218	15	28	23	2.095	507	813	14	62	96	1.492
<b>Africa</b>	<b>483</b>	<b>295</b>	<b>3</b>	<b>2</b>	<b>5</b>	<b>788</b>	<b>114</b>	<b>117</b>	<b>2</b>	<b>4</b>	<b>5</b>	<b>242</b>
Nord Africa	291	119	3	1	3	417	41	35	-	2	1	79
Altri Africa	192	176	-	1	2	371	73	82	2	2	4	163
<b>America</b>	<b>226</b>	<b>260</b>	<b>3</b>	<b>16</b>	<b>8</b>	<b>513</b>	<b>409</b>	<b>354</b>	<b>3</b>	<b>21</b>	<b>32</b>	<b>819</b>
America del Nord	72	149	2	13	7	243	74	97	1	14	17	203
America Centrale e Meridionale	154	111	1	3	1	270	335	257	2	7	15	616
<b>Asia</b>	<b>181</b>	<b>93</b>	<b>2</b>	<b>1</b>	<b>3</b>	<b>280</b>	<b>110</b>	<b>127</b>	<b>1</b>	<b>2</b>	<b>5</b>	<b>245</b>
Oceania	12	20	2	4	1	39	11	20	1	4	4	40
Apolidi	4	4	-	-	-	8	1	3	-	-	5	9
<b>TOTALE</b>	<b>2.127</b>	<b>2.353</b>	<b>38</b>	<b>75</b>	<b>71</b>	<b>4.664</b>	<b>1.678</b>	<b>2.301</b>	<b>39</b>	<b>161</b>	<b>279</b>	<b>4.458</b>

**Tavola 4.30 - Stranieri residenti per classe di età, stato civile e sesso**

STATO CIVILE	CLASSI DI ETÀ									
	Meno di 15	15-19	20-24	25-29	30-34	35-44	45-54	55-64	65 e più	Totale
<b>MASCHI</b>										
Cellibi	433	172	408	546	270	178	58	28	34	2.127
Coniugati	-	6	61	257	391	820	368	187	263	2.353
Separati legalmente	-	-	2	-	9	15	7	1	4	38
Divorziati	-	-	-	3	10	28	10	11	13	75
Vedovi	-	-	1	2	1	3	4	8	52	71
<b>TOTALE</b>	<b>433</b>	<b>178</b>	<b>472</b>	<b>808</b>	<b>681</b>	<b>1.044</b>	<b>447</b>	<b>235</b>	<b>366</b>	<b>4.664</b>
<b>FEMMINE</b>										
Cellibi	443	139	260	271	205	180	60	34	86	1.678
Coniugati	-	21	259	456	400	620	262	141	142	2.301
Separati legalmente	-	-	6	3	5	13	8	4	-	39
Divorziati	-	-	2	14	17	53	38	16	21	161
Vedovi	-	-	-	4	7	23	20	43	182	279
<b>TOTALE</b>	<b>443</b>	<b>160</b>	<b>527</b>	<b>748</b>	<b>634</b>	<b>889</b>	<b>388</b>	<b>238</b>	<b>431</b>	<b>4.458</b>
<b>TOTALE</b>										
Cellibi	876	311	668	817	475	358	118	62	120	3.805
Coniugati	-	27	320	713	791	1.440	630	328	405	4.654
Separati legalmente	-	-	8	3	14	28	15	5	4	77
Divorziati	-	-	2	17	27	81	48	27	34	236
Vedovi	-	-	1	6	8	26	24	51	234	350
<b>TOTALE</b>	<b>876</b>	<b>338</b>	<b>999</b>	<b>1.556</b>	<b>1.315</b>	<b>1.933</b>	<b>835</b>	<b>473</b>	<b>797</b>	<b>9.122</b>

**Tavola 4.31 - Stranieri residenti per classe di età, condizione professionale per attività economica, posizione nella professione, condizione non professionale e sesso**

CONDIZIONE	CLASSI DI ETÀ (anni)									Totale
	Meno di 15	15-19	20-24	25-29	30-34	35-44	45-54	55-64	65 e più	
<b>TOTALE</b>										
<b>Condizione professionale</b>	<b>1</b>	<b>79</b>	<b>491</b>	<b>937</b>	<b>892</b>	<b>1.381</b>	<b>597</b>	<b>179</b>	<b>41</b>	<b>4.598</b>
<i>Di cui disoccupati</i>	-	8	91	138	98	125	34	18	-	512
<b>AGRICOLTURA</b>	-	4	18	25	19	27	13	6	-	112
Indipendenti	-	-	3	2	1	6	5	2	-	19
Dipendenti	-	4	15	23	18	21	8	4	-	93
<i>Di cui operai e assimilati</i>	-	4	9	20	15	18	8	4	-	78
<b>INDUSTRIA</b>	1	50	210	426	368	560	208	54	9	1.886
Indipendenti	-	2	8	14	26	47	25	7	3	132
Dipendenti	1	48	202	412	342	513	183	47	6	1.754
<i>Di cui operai e assimilati</i>	1	31	172	345	281	455	152	39	3	1.479
<b>COMMERCIO</b>	-	21	139	195	152	250	106	41	12	916
Indipendenti	-	3	28	44	32	91	44	25	11	278
Dipendenti	-	18	111	151	120	159	62	16	1	638
<i>Di cui operai e assimilati</i>	-	9	72	101	65	117	33	8	1	406
<b>ALTRE ATTIVITÀ</b>	-	4	124	291	353	544	270	78	20	1.684
Indipendenti	-	-	9	48	70	111	58	12	9	317
Dipendenti	-	4	115	243	283	433	212	66	11	1.367
<i>Di cui operai e assimilati</i>	-	3	60	106	128	242	78	28	5	650
<b>Condizione non professionale</b>	<b>875</b>	<b>259</b>	<b>508</b>	<b>619</b>	<b>423</b>	<b>552</b>	<b>238</b>	<b>294</b>	<b>756</b>	<b>4.524</b>
<b>IN CERCA DI PRIMA OCCUPAZIONE</b>	4	50	100	121	63	47	-	-	-	385
<b>SCOLARI E STUDENTI</b>	516	162	220	147	56	19	-	-	-	1.120
<b>RITIRATI DAL LAVORO</b>	-	7	4	11	8	22	34	137	511	734
<b>ALTRI</b>	355	40	184	340	296	464	204	157	245	2.285
<b>TOTALE</b>	<b>876</b>	<b>338</b>	<b>999</b>	<b>1.556</b>	<b>1.315</b>	<b>1.933</b>	<b>835</b>	<b>473</b>	<b>797</b>	<b>9.122</b>
<b>MASCHI</b>										
<b>Condizione professionale</b>	<b>1</b>	<b>56</b>	<b>285</b>	<b>618</b>	<b>581</b>	<b>964</b>	<b>413</b>	<b>140</b>	<b>31</b>	<b>3.089</b>
<i>Di cui disoccupati</i>	-	7	35	68	44	74	22	15	-	265
<b>AGRICOLTURA</b>	-	4	13	17	15	18	10	6	-	83
Indipendenti	-	-	3	1	1	4	4	2	-	15
Dipendenti	-	4	10	16	14	14	6	4	-	68
<i>Di cui operai e assimilati</i>	-	4	8	14	12	13	6	4	-	61
<b>INDUSTRIA</b>	1	37	168	362	316	507	185	49	9	1.634
Indipendenti	-	1	5	8	17	38	21	5	3	98
Dipendenti	1	36	163	354	299	469	164	44	6	1.536
<i>Di cui operai e assimilati</i>	1	25	146	314	258	429	143	37	3	1.356
<b>COMMERCIO</b>	-	12	59	112	80	140	70	33	7	513
Indipendenti	-	3	13	32	21	57	32	20	7	185
Dipendenti	-	9	46	80	59	83	38	13	-	328
<i>Di cui operai e assimilati</i>	-	4	35	58	37	60	14	5	-	213
<b>ALTRE ATTIVITÀ</b>	-	3	45	127	170	299	148	52	15	859
Indipendenti	-	-	4	24	39	53	26	9	7	162
Dipendenti	-	3	41	103	131	246	122	43	8	697
<i>Di cui operai e assimilati</i>	-	3	28	61	68	135	41	14	2	352
<b>Condizione non professionale</b>	<b>432</b>	<b>122</b>	<b>187</b>	<b>190</b>	<b>100</b>	<b>80</b>	<b>34</b>	<b>95</b>	<b>335</b>	<b>1.575</b>
<b>IN CERCA DI PRIMA OCCUPAZIONE</b>	3	25	47	51	30	24	-	-	-	180
<b>SCOLARI E STUDENTI</b>	254	82	108	92	42	16	-	-	-	594
<b>RITIRATI DAL LAVORO</b>	-	7	2	7	3	14	17	78	311	439
<b>ALTRI</b>	175	8	30	40	25	26	17	17	24	362
<b>TOTALE</b>	<b>433</b>	<b>178</b>	<b>472</b>	<b>808</b>	<b>681</b>	<b>1.044</b>	<b>447</b>	<b>235</b>	<b>366</b>	<b>4.664</b>
<b>FEMMINE</b>										
<b>Condizione professionale</b>	-	<b>23</b>	<b>206</b>	<b>319</b>	<b>311</b>	<b>417</b>	<b>184</b>	<b>39</b>	<b>10</b>	<b>1.509</b>
<i>Di cui disoccupati</i>	-	1	56	70	54	51	12	3	-	247
<b>AGRICOLTURA</b>	-	-	5	8	4	9	3	-	-	29
Indipendenti	-	-	-	1	-	2	1	-	-	4
Dipendenti	-	-	5	7	4	7	2	-	-	25
<i>Di cui operai e assimilati</i>	-	-	1	6	3	5	2	-	-	17
<b>INDUSTRIA</b>	-	13	42	64	52	53	23	5	-	252
Indipendenti	-	1	3	6	9	9	4	2	-	34
Dipendenti	-	12	39	58	43	44	19	3	-	218
<i>Di cui operai e assimilati</i>	-	6	26	31	23	26	9	2	-	123
<b>COMMERCIO</b>	-	9	80	83	72	110	36	8	5	403
Indipendenti	-	-	15	12	11	34	12	5	4	93
Dipendenti	-	9	65	71	61	76	24	3	1	310
<i>Di cui operai e assimilati</i>	-	5	37	43	28	57	19	3	1	193
<b>ALTRE ATTIVITÀ</b>	-	1	79	164	183	245	122	26	5	825
Indipendenti	-	-	5	24	31	58	32	3	2	155
Dipendenti	-	1	74	140	152	187	90	23	3	670
<i>Di cui operai e assimilati</i>	-	-	32	45	60	107	37	14	3	298
<b>Condizione non professionale</b>	<b>443</b>	<b>137</b>	<b>321</b>	<b>429</b>	<b>323</b>	<b>472</b>	<b>204</b>	<b>199</b>	<b>421</b>	<b>2.949</b>
<b>IN CERCA DI PRIMA OCCUPAZIONE</b>	1	25	53	70	33	23	-	-	-	205
<b>SCOLARI E STUDENTI</b>	262	80	112	55	14	3	-	-	-	526
<b>RITIRATI DAL LAVORO</b>	-	-	2	4	5	8	17	59	200	295
<b>ALTRI</b>	180	32	154	300	271	438	187	140	221	1.923
<b>TOTALE</b>	<b>443</b>	<b>160</b>	<b>527</b>	<b>748</b>	<b>634</b>	<b>889</b>	<b>388</b>	<b>238</b>	<b>431</b>	<b>4.458</b>



**Tavola 4.32 - Stranieri residenti occupati per classe di età, Paese di cittadinanza e sesso**

PAESI DI CITTADINANZA	CLASSI DI ETÀ (anni)									Totale
	Meno di 15	15-19	20-24	25-29	30-34	35-44	45-54	55-64	65 e più	
<b>TOTALE</b>										
Europa	1	53	258	460	508	997	449	129	26	2.881
Europa 12	-	11	48	103	129	163	89	30	9	582
Europa Centrale e Orientale	-	1	11	21	22	30	12	5	-	102
Europa EFTA	-	4	21	41	32	32	36	9	4	179
Altri Europa	1	37	178	295	325	772	312	85	13	2.018
Africa	-	9	82	190	124	86	21	1	1	514
Nord Africa	-	7	47	79	55	44	16	-	-	248
Altri Africa	-	2	35	111	69	42	5	1	1	266
America	-	7	36	105	122	113	66	26	10	485
America del Nord	-	3	6	19	28	44	40	17	7	164
America Centrale e Meridionale	-	4	30	86	94	69	26	9	3	321
Asia	-	1	24	38	36	52	24	3	2	180
Oceania	-	1	-	6	4	8	2	2	2	25
Apolidi	-	-	-	-	-	-	1	-	-	1
<b>TOTALE</b>	<b>1</b>	<b>71</b>	<b>400</b>	<b>799</b>	<b>794</b>	<b>1.256</b>	<b>563</b>	<b>161</b>	<b>41</b>	<b>4.086</b>
<b>MASCHI</b>										
Europa	1	36	152	314	350	711	305	98	17	1.984
Europa 12	-	1	13	40	71	100	53	21	6	305
Europa Centrale e Orientale	-	1	1	10	10	16	5	5	-	48
Europa EFTA	-	2	11	17	13	19	15	6	3	86
Altri Europa	1	32	127	247	256	576	232	66	8	1.545
Africa	-	9	71	168	112	81	18	1	1	461
Nord Africa	-	7	47	70	46	42	15	-	-	227
Altri Africa	-	2	24	98	66	39	3	1	1	234
America	-	2	13	41	51	64	47	22	9	249
America del Nord	-	2	5	10	16	31	28	16	6	114
America Centrale e Meridionale	-	-	8	31	35	33	19	6	3	135
Asia	-	1	14	26	23	28	18	3	2	115
Oceania	-	1	-	1	1	6	2	1	2	14
Apolidi	-	-	-	-	-	-	1	-	-	1
<b>TOTALE</b>	<b>1</b>	<b>49</b>	<b>250</b>	<b>550</b>	<b>537</b>	<b>890</b>	<b>391</b>	<b>125</b>	<b>31</b>	<b>2.824</b>
<b>FEMMINE</b>										
Europa	-	17	106	146	158	286	144	31	9	897
Europa 12	-	10	35	63	58	63	36	9	3	277
Europa Centrale e Orientale	-	-	10	11	12	14	7	-	-	54
Europa EFTA	-	2	10	24	19	13	21	3	1	93
Altri Europa	-	5	51	48	69	196	80	19	5	473
Africa	-	-	11	22	12	5	3	-	-	53
Nord Africa	-	-	-	9	9	2	1	-	-	21
Altri Africa	-	-	11	13	3	3	2	-	-	32
America	-	5	23	64	71	49	19	4	1	236
America del Nord	-	1	1	9	12	13	12	1	1	50
America Centrale e Meridionale	-	4	22	55	59	36	7	3	-	186
Asia	-	-	10	12	13	24	6	-	-	65
Oceania	-	-	-	5	3	2	-	1	-	11
Apolidi	-	-	-	-	-	-	-	-	-	-
<b>TOTALE</b>	<b>-</b>	<b>22</b>	<b>150</b>	<b>249</b>	<b>257</b>	<b>366</b>	<b>172</b>	<b>36</b>	<b>10</b>	<b>1.262</b>

**Tavola 4.33 - Stranieri residenti da 5 anni in poi per classe di età, luogo di residenza nel 1986 e sesso**

LUOGO DI RESIDENZA NEL 1986	CLASSI DI ETÀ (anni)							
	5-9	10-14	15-19	20-24	25-29	30-34	35-39	40-44
<b>TOTALE</b>								
<b>Nello stesso Comune di residenza</b>	<b>61</b>	<b>99</b>	<b>120</b>	<b>181</b>	<b>397</b>	<b>428</b>	<b>508</b>	<b>398</b>
<b>In altro Comune della stessa Provincia</b>	<b>4</b>	<b>3</b>	<b>6</b>	<b>17</b>	<b>23</b>	<b>30</b>	<b>36</b>	<b>23</b>
<b>In altra Provincia della stessa Regione</b>	<b>1</b>	<b>3</b>	<b>2</b>	<b>1</b>	<b>9</b>	<b>11</b>	<b>14</b>	<b>10</b>
<b>In altre Regioni</b>	<b>11</b>	<b>11</b>	<b>9</b>	<b>27</b>	<b>61</b>	<b>69</b>	<b>35</b>	<b>31</b>
<b>ITALIA</b>	<b>77</b>	<b>116</b>	<b>137</b>	<b>226</b>	<b>490</b>	<b>538</b>	<b>593</b>	<b>482</b>
Piemonte	-	-	-	2	2	3	3	2
Valle d'Aosta	-	-	-	-	1	-	-	-
Lombardia	2	3	1	3	5	13	6	8
Trentino-Alto Adige	-	-	2	-	2	5	1	-
<i>  Bolzano-Bozen</i>	-	-	2	-	-	4	1	-
<i>  Trento</i>	-	-	-	-	2	1	-	-
Veneto	-	3	2	5	7	10	9	5
Friuli-Venezia Giulia	66	105	128	199	429	469	558	431
Liguria	-	-	-	-	-	2	-	-
Emilia-Romagna	1	1	-	4	1	5	4	5
Toscana	-	-	-	1	3	3	1	1
Umbria	-	1	-	-	3	2	1	-
Marche	-	-	-	1	5	2	1	2
Lazio	-	-	3	2	9	7	4	2
Abruzzi	-	-	-	-	2	1	2	-
Molise	-	-	-	1	-	-	-	-
Campania	-	-	-	6	9	6	-	-
Puglia	1	1	-	-	2	2	-	1
Basilicata	-	-	-	-	-	-	-	-
Calabria	1	-	-	1	1	1	-	-
Sicilia	2	-	-	1	3	4	-	4
Sardegna	4	2	1	-	6	3	3	1
<b>ESTERO</b>	<b>224</b>	<b>178</b>	<b>201</b>	<b>773</b>	<b>1.066</b>	<b>777</b>	<b>542</b>	<b>336</b>
<b>Europa</b>	<b>144</b>	<b>114</b>	<b>129</b>	<b>504</b>	<b>609</b>	<b>494</b>	<b>402</b>	<b>260</b>
Europa 12	28	17	15	88	139	83	54	36
Europa Centrale e Orientale	17	21	14	61	69	53	33	23
Europa EFTA	2	5	1	27	47	37	15	9
Altri Europa	97	71	99	328	354	321	300	192
<b>Africa</b>	<b>12</b>	<b>17</b>	<b>30</b>	<b>124</b>	<b>229</b>	<b>104</b>	<b>52</b>	<b>22</b>
Nord Africa	6	8	15	59	94	41	19	12
Altri Africa	6	9	15	65	135	63	33	10
<b>America</b>	<b>59</b>	<b>40</b>	<b>25</b>	<b>83</b>	<b>159</b>	<b>146</b>	<b>66</b>	<b>42</b>
America del Nord	16	9	2	9	14	20	20	8
America Centrale e Meridionale	43	31	23	74	145	126	46	34
<b>Asia</b>	<b>9</b>	<b>7</b>	<b>14</b>	<b>58</b>	<b>64</b>	<b>32</b>	<b>20</b>	<b>9</b>
<b>Oceania</b>	<b>-</b>	<b>-</b>	<b>3</b>	<b>4</b>	<b>5</b>	<b>1</b>	<b>2</b>	<b>3</b>
<b>Apoifidi</b>	<b>-</b>	<b>-</b>	<b>-</b>	<b>-</b>	<b>-</b>	<b>-</b>	<b>-</b>	<b>-</b>
<b>TOTALE</b>	<b>301</b>	<b>294</b>	<b>338</b>	<b>999</b>	<b>1.556</b>	<b>1.315</b>	<b>1.135</b>	<b>798</b>

**Tavola 4.33 segue - Stranieri residenti da 5 anni in poi per classe di età, luogo di residenza nel 1986 e sesso**

LUOGO DI RESIDENZA NEL 1986	CLASSI DI ETÀ (anni)							
	5-9	10-14	15-19	20-24	25-29	30-34	35-39	40-44
<b>MASCHI</b>								
<b>Nello stesso Comune di residenza</b>	<b>33</b>	<b>45</b>	<b>61</b>	<b>93</b>	<b>227</b>	<b>221</b>	<b>252</b>	<b>208</b>
In altro Comune della stessa Provincia	2	-	5	5	9	16	18	14
In altra Provincia della stessa Regione	-	2	1	1	4	5	8	4
In altre Regioni	4	6	6	15	35	37	19	15
<b>ITALIA</b>	<b>39</b>	<b>53</b>	<b>73</b>	<b>114</b>	<b>275</b>	<b>279</b>	<b>297</b>	<b>241</b>
Piemonte	-	-	-	-	1	1	1	-
Valle d'Aosta	-	-	-	-	1	-	-	-
Lombardia	1	2	1	3	4	6	5	3
Trentino-Alto Adige	-	-	2	-	-	2	1	-
<i>Bolzano-Bozen</i>	-	-	2	-	-	2	1	-
<i>Trento</i>	-	-	-	-	-	-	-	-
Veneto	-	1	2	3	2	4	5	1
Friuli-Venezia Giulia	35	47	67	99	240	242	278	226
Liguria	-	-	-	-	-	-	-	-
Emilia-Romagna	-	-	-	2	1	3	1	3
Toscana	-	-	-	1	2	-	-	1
Umbria	-	1	-	-	3	2	-	-
Marche	-	-	-	1	5	1	-	1
Lazio	-	-	1	-	3	6	3	2
Abruzzi	-	-	-	-	-	1	1	-
Molise	-	-	-	1	-	-	-	-
Campania	-	-	-	3	5	2	-	-
Puglia	-	1	-	-	-	2	-	-
Basilicata	-	-	-	-	-	-	-	-
Calabria	1	-	-	-	1	1	-	-
Sicilia	1	-	-	1	2	3	-	3
Sardegna	1	1	-	-	5	3	2	1
<b>ESTERO</b>	<b>119</b>	<b>80</b>	<b>105</b>	<b>358</b>	<b>533</b>	<b>402</b>	<b>317</b>	<b>189</b>
<b>Europa</b>	<b>78</b>	<b>53</b>	<b>70</b>	<b>219</b>	<b>297</b>	<b>264</b>	<b>241</b>	<b>150</b>
Europa 12	15	6	4	29	42	34	25	17
Europa Centrale e Orientale	6	4	4	8	10	10	6	5
Europa EFTA	1	3	-	4	8	8	3	4
Altri Europa	56	40	62	178	237	212	207	124
<b>Africa</b>	<b>6</b>	<b>11</b>	<b>19</b>	<b>86</b>	<b>178</b>	<b>81</b>	<b>43</b>	<b>17</b>
Nord Africa	3	8	13	54	76	29	16	11
Altri Africa	3	3	6	32	102	52	27	6
<b>America</b>	<b>30</b>	<b>14</b>	<b>8</b>	<b>21</b>	<b>26</b>	<b>41</b>	<b>24</b>	<b>17</b>
America del Nord	12	2	2	5	2	8	9	3
America Centrale e Meridionale	18	12	6	16	24	33	15	14
<b>Asia</b>	<b>5</b>	<b>2</b>	<b>6</b>	<b>32</b>	<b>31</b>	<b>16</b>	<b>8</b>	<b>3</b>
<b>Oceania</b>	<b>-</b>	<b>-</b>	<b>2</b>	<b>-</b>	<b>1</b>	<b>-</b>	<b>1</b>	<b>2</b>
<b>Apolidi</b>	<b>-</b>	<b>-</b>	<b>-</b>	<b>-</b>	<b>-</b>	<b>-</b>	<b>-</b>	<b>-</b>
<b>TOTALE</b>	<b>158</b>	<b>133</b>	<b>178</b>	<b>472</b>	<b>808</b>	<b>681</b>	<b>614</b>	<b>430</b>

**Tavola 4.33 segue - Stranieri residenti da 5 anni in poi per classe di età, luogo di residenza nel 1986 e sesso**

LUOGO DI RESIDENZA NEL 1986	CLASSI DI ETÀ (anni)							
	5-9	10-14	15-19	20-24	25-29	30-34	35-39	40-44
<b>FEMMINE</b>								
<b>Nello stesso Comune di residenza</b>	<b>28</b>	<b>54</b>	<b>59</b>	<b>88</b>	<b>170</b>	<b>207</b>	<b>256</b>	<b>190</b>
<b>In altro Comune della stessa Provincia</b>	<b>2</b>	<b>3</b>	<b>1</b>	<b>12</b>	<b>14</b>	<b>14</b>	<b>18</b>	<b>9</b>
<b>In altra Provincia della stessa Regione</b>	<b>1</b>	<b>1</b>	<b>1</b>	<b>-</b>	<b>5</b>	<b>6</b>	<b>6</b>	<b>6</b>
<b>In altre Regioni</b>	<b>7</b>	<b>5</b>	<b>3</b>	<b>12</b>	<b>26</b>	<b>32</b>	<b>16</b>	<b>16</b>
<b>ITALIA</b>	<b>38</b>	<b>63</b>	<b>64</b>	<b>112</b>	<b>215</b>	<b>259</b>	<b>296</b>	<b>221</b>
Piemonte	-	-	-	2	1	2	2	2
Valle d'Aosta	-	-	-	-	-	-	-	-
Lombardia	1	1	-	-	1	7	1	5
Trentino-Alto Adige	-	-	-	-	2	3	-	-
<i>    Bolzano-Bozen</i>	-	-	-	-	-	2	-	-
<i>    Trento</i>	-	-	-	-	2	1	-	-
Veneto	-	2	-	2	5	6	4	4
Friuli-Venezia Giulia	31	58	61	100	189	227	280	205
Liguria	-	-	-	-	-	2	-	-
Emilia-Romagna	1	1	-	2	-	2	3	2
Toscana	-	-	-	-	1	3	1	-
Umbria	-	-	-	-	-	-	1	-
Marche	-	-	-	-	-	1	1	1
Lazio	-	-	2	2	6	1	1	-
Abruzzi	-	-	-	-	2	-	1	-
Molise	-	-	-	-	-	-	-	-
Campania	-	-	-	3	4	4	-	-
Puglia	1	-	-	-	2	-	-	1
Basilicata	-	-	-	-	-	-	-	-
Calabria	-	-	-	1	-	-	-	-
Sicilia	1	-	-	-	1	1	-	1
Sardegna	3	1	1	-	1	-	1	-
<b>ESTERO</b>	<b>105</b>	<b>98</b>	<b>96</b>	<b>415</b>	<b>533</b>	<b>375</b>	<b>225</b>	<b>147</b>
<b>Europa</b>	<b>66</b>	<b>61</b>	<b>59</b>	<b>285</b>	<b>312</b>	<b>230</b>	<b>161</b>	<b>110</b>
Europa 12	13	11	11	59	97	49	29	19
Europa Centrale e Orientale	11	17	10	53	59	43	27	18
Europa EFTA	1	2	1	23	39	29	12	5
Altri Europa	41	31	37	150	117	109	93	68
<b>Africa</b>	<b>6</b>	<b>6</b>	<b>11</b>	<b>38</b>	<b>51</b>	<b>23</b>	<b>9</b>	<b>5</b>
Nord Africa	3	-	2	5	18	12	3	1
Altri Africa	3	6	9	33	33	11	6	4
<b>America</b>	<b>29</b>	<b>26</b>	<b>17</b>	<b>62</b>	<b>133</b>	<b>105</b>	<b>42</b>	<b>25</b>
America del Nord	4	7	-	4	12	12	11	5
America Centrale e Meridionale	25	19	17	58	121	93	31	20
<b>Asia</b>	<b>4</b>	<b>5</b>	<b>8</b>	<b>26</b>	<b>33</b>	<b>16</b>	<b>12</b>	<b>6</b>
<b>Oceania</b>	<b>-</b>	<b>-</b>	<b>1</b>	<b>4</b>	<b>4</b>	<b>1</b>	<b>1</b>	<b>1</b>
<b>Apolidi</b>	<b>-</b>	<b>-</b>	<b>-</b>	<b>-</b>	<b>-</b>	<b>-</b>	<b>-</b>	<b>-</b>
<b>TOTALE</b>	<b>143</b>	<b>161</b>	<b>160</b>	<b>527</b>	<b>748</b>	<b>634</b>	<b>521</b>	<b>368</b>

**Tavola 4.33 segue - Stranieri residenti da 5 anni in poi per classe di età, luogo di residenza nel 1986 e sesso**

LUOGO DI RESIDENZA NEL 1986	CLASSI DI ETÀ (anni)							Totale
	45-49	50-54	55-59	60-64	65-69	70-74	75 e più	
<b>TOTALE</b>								
<b>Nello stesso Comune di residenza</b>	<b>264</b>	<b>202</b>	<b>131</b>	<b>151</b>	<b>180</b>	<b>157</b>	<b>274</b>	<b>3.551</b>
In altro Comune della stessa Provincia	9	6	5	3	3	2	3	173
In altra Provincia della stessa Regione	4	2	1	1	1	2	-	62
In altre Regioni	19	7	4	4	2	4	4	298
<b>ITALIA</b>	<b>296</b>	<b>217</b>	<b>141</b>	<b>159</b>	<b>186</b>	<b>165</b>	<b>281</b>	<b>4.084</b>
Piemonte	2	-	-	-	-	-	1	15
Valle d'Aosta	-	-	-	-	-	-	-	1
Lombardia	4	2	2	1	-	3	2	55
Trentino-Alto Adige	-	-	-	-	-	-	-	10
<i>    Bolzano-Bozen</i>	-	-	-	-	-	-	-	7
<i>    Trento</i>	-	-	-	-	-	-	-	3
Veneto	3	2	1	2	-	1	1	51
Friuli-Venezia Giulia	277	210	137	155	184	161	277	3.786
Liguria	1	-	-	-	1	-	-	4
Emilia-Romagna	2	-	-	-	1	-	-	24
Toscana	3	1	-	-	-	-	-	13
Umbria	-	1	-	-	-	-	-	8
Marche	-	-	-	-	-	-	-	11
Lazio	3	1	-	1	-	-	-	32
Abruzzi	-	-	-	-	-	-	-	5
Molise	-	-	-	-	-	-	-	1
Campania	-	-	-	-	-	-	-	21
Puglia	-	-	1	-	-	-	-	8
Basilicata	-	-	-	-	-	-	-	-
Calabria	-	-	-	-	-	-	-	4
Sicilia	1	-	-	-	-	-	-	15
Sardegna	-	-	-	-	-	-	-	20
<b>ESTERO</b>	<b>189</b>	<b>133</b>	<b>95</b>	<b>78</b>	<b>83</b>	<b>45</b>	<b>37</b>	<b>4.757</b>
<b>Europa</b>	<b>140</b>	<b>105</b>	<b>66</b>	<b>46</b>	<b>55</b>	<b>32</b>	<b>30</b>	<b>3.130</b>
Europa 12	29	21	19	21	26	14	12	602
Europa Centrale e Orientale	15	2	3	3	1	1	1	317
Europa EFTA	9	12	8	9	15	7	9	212
Altri Europa	87	70	36	13	13	10	8	1.999
<b>Africa</b>	<b>10</b>	<b>3</b>	<b>1</b>	<b>2</b>	<b>1</b>	<b>3</b>	<b>2</b>	<b>612</b>
Nord Africa	5	1	-	1	1	-	2	264
Altri Africa	5	2	1	1	-	3	-	348
<b>America</b>	<b>26</b>	<b>15</b>	<b>23</b>	<b>21</b>	<b>18</b>	<b>8</b>	<b>3</b>	<b>734</b>
America del Nord	13	6	15	13	15	4	2	166
America Centrale e Meridionale	13	9	8	8	3	4	1	568
<b>Asia</b>	<b>9</b>	<b>6</b>	<b>2</b>	<b>2</b>	<b>1</b>	<b>1</b>	<b>1</b>	<b>235</b>
<b>Oceania</b>	<b>4</b>	<b>4</b>	<b>3</b>	<b>7</b>	<b>8</b>	<b>1</b>	<b>1</b>	<b>46</b>
<b>Apolidi</b>	<b>-</b>	<b>-</b>	<b>-</b>	<b>-</b>	<b>-</b>	<b>-</b>	<b>-</b>	<b>-</b>
<b>TOTALE</b>	<b>485</b>	<b>350</b>	<b>236</b>	<b>237</b>	<b>269</b>	<b>210</b>	<b>318</b>	<b>8.841</b>

**Tavola 4.33 segue - Stranieri residenti da 5 anni in poi per classe di età, luogo di residenza nel 1986 e sesso**

LUOGO DI RESIDENZA NEL 1986	CLASSI DI ETÀ (anni)							Totale
	45-49	50-54	55-59	60-64	65-69	70-74	75 e più	
	MASCHI							
<b>Nello stesso Comune di residenza</b>	<b>140</b>	<b>110</b>	<b>65</b>	<b>74</b>	<b>85</b>	<b>75</b>	<b>102</b>	<b>1.791</b>
<b>In altro Comune della stessa Provincia</b>	<b>4</b>	<b>5</b>	<b>4</b>	<b>2</b>	<b>2</b>	<b>1</b>	<b>1</b>	<b>88</b>
<b>In altra Provincia della stessa Regione</b>	<b>1</b>	<b>-</b>	<b>-</b>	<b>-</b>	<b>1</b>	<b>1</b>	<b>-</b>	<b>28</b>
<b>In altre Regioni</b>	<b>10</b>	<b>3</b>	<b>2</b>	<b>3</b>	<b>2</b>	<b>2</b>	<b>4</b>	<b>163</b>
<b>ITALIA</b>	<b>155</b>	<b>118</b>	<b>71</b>	<b>79</b>	<b>90</b>	<b>79</b>	<b>107</b>	<b>2.070</b>
Piemonte	1	-	-	-	-	-	1	5
Valle d'Aosta	-	-	-	-	-	-	-	1
Lombardia	2	1	1	1	-	1	2	33
Trentino-Alto Adige	-	-	-	-	-	-	-	5
<i>Bolzano-Bozen</i>	-	-	-	-	-	-	-	5
<i>Trento</i>	-	-	-	-	-	-	-	-
Veneto	2	1	-	1	-	1	1	24
Friuli-Venezia Giulia	145	115	69	76	88	77	103	1.907
Liguria	-	-	-	-	1	-	-	1
Emilia-Romagna	1	-	-	-	1	-	-	12
Toscana	1	-	-	-	-	-	-	5
Umbria	-	1	-	-	-	-	-	7
Marche	-	-	-	-	-	-	-	8
Lazio	2	-	-	1	-	-	-	18
Abruzzi	-	-	-	-	-	-	-	2
Molise	-	-	-	-	-	-	-	1
Campania	-	-	-	-	-	-	-	10
Puglia	-	-	1	-	-	-	-	4
Basilicata	-	-	-	-	-	-	-	-
Calabria	-	-	-	-	-	-	-	3
Sicilia	1	-	-	-	-	-	-	11
Sardegna	-	-	-	-	-	-	-	13
<b>ESTERO</b>	<b>103</b>	<b>71</b>	<b>45</b>	<b>40</b>	<b>51</b>	<b>27</b>	<b>12</b>	<b>2.452</b>
<b>Europa</b>	<b>76</b>	<b>54</b>	<b>37</b>	<b>23</b>	<b>30</b>	<b>19</b>	<b>9</b>	<b>1.620</b>
Europa 12	9	11	8	10	15	9	3	237
Europa Centrale e Orientale	6	1	2	1	1	-	1	65
Europa EFTA	4	3	4	5	9	6	3	65
Altri Europa	57	39	23	7	5	4	2	1.253
<b>Africa</b>	<b>7</b>	<b>3</b>	<b>-</b>	<b>1</b>	<b>1</b>	<b>1</b>	<b>1</b>	<b>455</b>
Nord Africa	4	1	-	1	1	-	1	218
Altri Africa	3	2	-	-	-	1	-	237
<b>America</b>	<b>14</b>	<b>8</b>	<b>7</b>	<b>11</b>	<b>13</b>	<b>5</b>	<b>1</b>	<b>240</b>
America del Nord	9	4	5	6	11	3	1	82
America Centrale e Meridionale	5	4	2	5	2	2	-	158
<b>Asia</b>	<b>5</b>	<b>4</b>	<b>1</b>	<b>1</b>	<b>1</b>	<b>1</b>	<b>1</b>	<b>117</b>
<b>Oceania</b>	<b>1</b>	<b>2</b>	<b>-</b>	<b>4</b>	<b>6</b>	<b>1</b>	<b>-</b>	<b>20</b>
Apolidi	-	-	-	-	-	-	-	-
<b>TOTALE</b>	<b>258</b>	<b>189</b>	<b>116</b>	<b>119</b>	<b>141</b>	<b>106</b>	<b>119</b>	<b>4.522</b>

**Tavola 4.33 segue - Stranieri residenti da 5 anni in poi per classe di età, luogo di residenza nel 1986 e sesso**

LUOGO DI RESIDENZA NEL 1986	CLASSI DI ETÀ (anni)							Totale
	45-49	50-54	55-59	60-64	65-69	70-74	75 e più	
	<b>FEMMINE</b>							
<b>Nello stesso Comune di residenza</b>	<b>124</b>	<b>92</b>	<b>66</b>	<b>77</b>	<b>95</b>	<b>82</b>	<b>172</b>	<b>1.760</b>
In altro Comune della stessa Provincia	5	1	1	1	1	1	2	85
In altra Provincia della stessa Regione	3	2	1	1	-	1	-	34
In altre Regioni	9	4	2	1	-	2	-	135
<b>ITALIA</b>	<b>141</b>	<b>99</b>	<b>70</b>	<b>80</b>	<b>96</b>	<b>86</b>	<b>174</b>	<b>2.014</b>
Piemonte	1	-	-	-	-	-	-	10
Valle d'Aosta	-	-	-	-	-	-	-	-
Lombardia	2	1	1	-	-	2	-	22
Trentino-Alto Adige	-	-	-	-	-	-	-	5
<i>Bolzano-Bozen</i>	-	-	-	-	-	-	-	2
<i>Trento</i>	-	-	-	-	-	-	-	3
Veneto	1	1	1	1	-	-	-	27
Friuli-Venezia Giulia	132	95	68	79	96	84	174	1.879
Liguria	1	-	-	-	-	-	-	3
Emilia-Romagna	1	-	-	-	-	-	-	12
Toscana	2	1	-	-	-	-	-	8
Umbria	-	-	-	-	-	-	-	1
Marche	-	-	-	-	-	-	-	3
Lazio	1	1	-	-	-	-	-	14
Abruzzi	-	-	-	-	-	-	-	3
Molise	-	-	-	-	-	-	-	-
Campania	-	-	-	-	-	-	-	11
Puglia	-	-	-	-	-	-	-	4
Basilicata	-	-	-	-	-	-	-	-
Calabria	-	-	-	-	-	-	-	1
Sicilia	-	-	-	-	-	-	-	4
Sardegna	-	-	-	-	-	-	-	7
<b>ESTERO</b>	<b>86</b>	<b>62</b>	<b>50</b>	<b>38</b>	<b>32</b>	<b>18</b>	<b>25</b>	<b>2.305</b>
<b>Europa</b>	<b>64</b>	<b>51</b>	<b>29</b>	<b>23</b>	<b>25</b>	<b>13</b>	<b>21</b>	<b>1.510</b>
Europa 12	20	10	11	11	11	5	9	365
Europa Centrale e Orientale	9	1	1	2	-	1	-	252
Europa EFTA	5	9	4	4	6	1	6	147
Altri Europa	30	31	13	6	8	6	6	746
<b>Africa</b>	<b>3</b>	<b>-</b>	<b>1</b>	<b>1</b>	<b>-</b>	<b>2</b>	<b>1</b>	<b>157</b>
Nord Africa	1	-	-	-	-	-	1	46
Altri Africa	2	-	1	1	-	2	-	111
<b>America</b>	<b>12</b>	<b>7</b>	<b>16</b>	<b>10</b>	<b>5</b>	<b>3</b>	<b>2</b>	<b>494</b>
America del Nord	4	2	10	7	4	1	1	84
America Centrale e Meridionale	8	5	6	3	1	2	1	410
<b>Asia</b>	<b>4</b>	<b>2</b>	<b>1</b>	<b>1</b>	<b>-</b>	<b>-</b>	<b>-</b>	<b>118</b>
<b>Oceania</b>	<b>3</b>	<b>2</b>	<b>3</b>	<b>3</b>	<b>2</b>	<b>-</b>	<b>1</b>	<b>26</b>
Apolidi	-	-	-	-	-	-	-	-
<b>TOTALE</b>	<b>227</b>	<b>161</b>	<b>120</b>	<b>118</b>	<b>128</b>	<b>104</b>	<b>199</b>	<b>4.319</b>

**Tavola 4.34 - Famiglie con almeno uno straniero residente per numero di componenti della famiglia e numero di stranieri**

NUMERO STRANIERI	NUMERO DI COMPONENTI DELLA FAMIGLIA						Totale
	1	2	3	4	5	6 o più	
1	2.156	1.131	856	575	227	107	5.052
2	-	616	151	82	33	23	905
3	-	-	194	51	11	5	261
4	-	-	-	154	16	7	177
5	-	-	-	-	47	8	55
6 o più	-	-	-	-	-	31	31
<b>Totale</b>	<b>2.156</b>	<b>1.747</b>	<b>1.201</b>	<b>862</b>	<b>334</b>	<b>181</b>	<b>6.481</b>

**Tavola 4.35 - Famiglie con almeno uno straniero residente per numero di componenti stranieri, condizione abitativa, titolo di godimento dell'abitazione, numero di stanze e presenza di servizi**

FAMIGLIE NUMERO DI STANZE SERVIZI	FAMIGLIE PER NUMERO DI COMPONENTI STRANIERI						Totale
	1	2	3	4	5	6 o più	
<b>Famiglie che occupano un'abitazione</b>	<b>4.335</b>	<b>868</b>	<b>253</b>	<b>166</b>	<b>49</b>	<b>29</b>	<b>5.700</b>
In proprietà	2.136	268	58	25	9	7	2.503
In affitto	1.830	536	165	123	31	21	2.706
Ad altro titolo	369	64	30	18	9	1	491
<b>Famiglie che occupano un altro tipo di alloggio</b>	<b>178</b>	<b>11</b>	<b>-</b>	<b>4</b>	<b>1</b>	<b>1</b>	<b>195</b>
Famiglie senza tetto o senza abitazione	4	2	-	-	-	-	6
<b>Famiglie in coabitazione</b>	<b>535</b>	<b>24</b>	<b>8</b>	<b>7</b>	<b>5</b>	<b>1</b>	<b>580</b>
<b>TOTALE</b>	<b>5.052</b>	<b>905</b>	<b>261</b>	<b>177</b>	<b>55</b>	<b>31</b>	<b>6.481</b>
<b>NUMERO DI STANZE</b>							
1	140	27	7	3	1	-	178
2	569	184	36	14	4	-	807
3	900	205	69	39	10	4	1.227
4	1.217	204	64	48	14	11	1.558
5	861	149	38	35	7	7	1.097
6	322	54	21	16	7	4	424
7	149	23	10	6	2	2	192
8	76	10	2	3	1	-	92
9 o più	101	12	6	2	3	1	125
<b>SERVIZI</b>							
Acqua potabile, gabinetto, riscaldamento, telefono	3.179	577	153	110	32	18	4.069
Acqua potabile, gabinetto, riscaldamento	775	182	71	38	10	9	1.085
Acqua potabile, gabinetto, telefono	75	39	10	5	2	1	132
Acqua potabile, gabinetto	127	55	16	10	2	-	210
Solo acqua potabile	90	3	-	1	1	-	95
Solo gabinetto	-	-	-	-	-	-	-
Altre combinazioni	806	49	11	13	8	3	890

**Tavola 4.36 - Stranieri temporaneamente presenti e residenti all'estero per sesso, stato civile e Paese di cittadinanza**

PAESI DI CITTADINANZA	MASCHI						FEMMINE					
	Celibi	Coniugati	Separati legalmente	Divorziati	Vedovi	Totale	Nubili	Coniugate	Separate legalmente	Divorziate	Vedove	Totale
<b>Europa</b>	<b>893</b>	<b>893</b>	<b>16</b>	<b>29</b>	<b>32</b>	<b>1.863</b>	<b>553</b>	<b>591</b>	<b>12</b>	<b>54</b>	<b>132</b>	<b>1.342</b>
Europa 12	160	221	5	11	12	409	147	172	4	11	27	361
Europa Centrale e Orientale	87	143	-	-	3	233	67	46	1	11	10	135
Europa EFTA	104	145	2	6	10	267	44	85	2	10	25	166
Altri Europa	542	384	9	12	6	953	295	288	5	22	70	680
<b>Africa</b>	<b>98</b>	<b>79</b>	<b>-</b>	<b>-</b>	<b>-</b>	<b>177</b>	<b>23</b>	<b>20</b>	<b>1</b>	<b>-</b>	<b>1</b>	<b>45</b>
Nord Africa	59	20	-	-	-	79	6	5	1	-	1	13
Altri Africa	39	59	-	-	-	98	17	15	-	-	-	32
<b>America</b>	<b>792</b>	<b>1.037</b>	<b>20</b>	<b>36</b>	<b>7</b>	<b>1.892</b>	<b>697</b>	<b>818</b>	<b>8</b>	<b>23</b>	<b>22</b>	<b>1.568</b>
America del Nord	742	980	19	34	4	1.779	600	764	5	20	14	1.403
America Centrale e Meridionale	50	57	1	2	3	113	97	54	3	3	8	165
<b>Asia</b>	<b>86</b>	<b>128</b>	<b>1</b>	<b>-</b>	<b>1</b>	<b>216</b>	<b>27</b>	<b>34</b>	<b>-</b>	<b>-</b>	<b>2</b>	<b>63</b>
Oceania	16	23	1	1	1	42	13	17	-	-	6	36
Apoïdi	-	1	-	-	-	1	1	-	-	-	-	1
<b>TOTALE</b>	<b>1.885</b>	<b>2.161</b>	<b>38</b>	<b>66</b>	<b>41</b>	<b>4.191</b>	<b>1.314</b>	<b>1.480</b>	<b>21</b>	<b>77</b>	<b>163</b>	<b>3.055</b>



**Tavola 4.37 - Stranieri temporaneamente presenti e residenti all'estero per classe di età e situazione lavorativa o non lavorativa in Italia nella settimana precedente la data del censimento (a)**

SITUAZIONE LAVORATIVA	CLASSI DI ETÀ (anni)									Totale
	Meno di 15	15-19	20-24	25-29	30-34	35-44	45-54	55-64	65 e più	
<b>Occupati</b>	<b>1</b>	<b>28</b>	<b>141</b>	<b>182</b>	<b>147</b>	<b>204</b>	<b>83</b>	<b>51</b>	<b>19</b>	<b>856</b>
Alle dipendenze	1	27	132	171	131	190	77	44	14	787
Agricoltura	-	3	10	5	4	7	3	1	3	30
Industria (escluse Costruzioni)	-	10	46	60	49	69	22	11	7	274
Costruzioni	-	7	14	20	26	24	4	10	-	105
Commercio e servizi	1	7	62	86	52	96	48	22	4	378
In modo autonomo	-	1	9	11	16	14	6	7	5	69
In cerca di prima occupazione	2	20	65	68	47	47	4	5	2	260
Scolari e studenti	293	163	187	103	36	28	7	10	14	841
In altra condizione	856	125	554	759	570	666	257	216	283	4.286
<b>TOTALE</b>	<b>1.152</b>	<b>336</b>	<b>947</b>	<b>1.112</b>	<b>800</b>	<b>945</b>	<b>351</b>	<b>282</b>	<b>318</b>	<b>6.243</b>

(a) Sono esclusi gli ospiti di albergo presenti in Italia da meno di un mese

**Tavola 4.38 - Stranieri temporaneamente presenti e residenti all'estero occupati per classe di età, Paese di cittadinanza e sesso (a)**

PAESI DI CITTADINANZA	CLASSI DI ETÀ (anni)									Totale
	Meno di 15	15-19	20-24	25-29	30-34	35-44	45-54	55-64	65 e più	
<b>TOTALE</b>										
<b>Europa</b>	-	<b>21</b>	<b>76</b>	<b>97</b>	<b>93</b>	<b>136</b>	<b>52</b>	<b>33</b>	<b>14</b>	<b>522</b>
Europa 12	-	4	14	15	16	41	15	8	5	118
Europa Centrale e Orientale	-	-	1	5	15	30	7	1	-	59
Europa EFTA	-	3	11	15	13	9	9	2	5	67
Altri Europa	-	14	50	62	49	56	21	22	4	278
<b>Africa</b>	-	<b>2</b>	<b>16</b>	<b>20</b>	<b>11</b>	<b>3</b>	-	<b>2</b>	<b>1</b>	<b>55</b>
Nord Africa	-	2	8	6	6	1	-	1	-	24
Altri Africa	-	-	8	14	5	2	-	1	1	31
<b>America</b>	<b>1</b>	<b>2</b>	<b>37</b>	<b>55</b>	<b>35</b>	<b>38</b>	<b>17</b>	<b>13</b>	<b>2</b>	<b>200</b>
America del Nord	1	2	33	45	28	32	16	9	2	168
America Centrale e Meridionale	-	-	4	10	7	6	1	4	-	32
<b>Asia</b>	-	<b>3</b>	<b>8</b>	<b>10</b>	<b>7</b>	<b>27</b>	<b>14</b>	<b>2</b>	-	<b>71</b>
<b>Oceania</b>	-	-	<b>4</b>	-	<b>1</b>	-	-	<b>1</b>	<b>2</b>	<b>8</b>
<b>Apollidi</b>	-	-	-	-	-	-	-	-	-	-
<b>TOTALE</b>	<b>1</b>	<b>28</b>	<b>141</b>	<b>182</b>	<b>147</b>	<b>204</b>	<b>83</b>	<b>51</b>	<b>19</b>	<b>856</b>
<b>MASCHI</b>										
<b>Europa</b>	-	<b>20</b>	<b>63</b>	<b>82</b>	<b>82</b>	<b>114</b>	<b>42</b>	<b>23</b>	<b>9</b>	<b>435</b>
Europa 12	-	3	10	10	11	37	12	8	2	93
Europa Centrale e Orientale	-	-	1	5	14	25	7	1	-	53
Europa EFTA	-	3	11	13	11	8	6	2	5	59
Altri Europa	-	14	41	54	46	44	17	12	2	230
<b>Africa</b>	-	<b>2</b>	<b>11</b>	<b>18</b>	<b>10</b>	<b>3</b>	-	<b>2</b>	<b>1</b>	<b>47</b>
Nord Africa	-	2	6	6	6	1	-	1	-	22
Altri Africa	-	-	5	12	4	2	-	1	1	25
<b>America</b>	<b>1</b>	<b>17</b>	<b>31</b>	<b>31</b>	<b>20</b>	<b>25</b>	<b>10</b>	<b>7</b>	<b>1</b>	<b>112</b>
America del Nord	1	1	16	28	17	20	9	4	1	96
America Centrale e Meridionale	-	-	1	3	3	5	1	3	-	16
<b>Asia</b>	-	<b>3</b>	<b>7</b>	<b>10</b>	<b>5</b>	<b>26</b>	<b>12</b>	<b>2</b>	-	<b>65</b>
<b>Oceania</b>	-	-	<b>3</b>	-	<b>1</b>	-	-	<b>1</b>	<b>1</b>	<b>6</b>
<b>Apollidi</b>	-	-	-	-	-	-	-	-	-	-
<b>TOTALE</b>	-	<b>26</b>	<b>101</b>	<b>141</b>	<b>118</b>	<b>168</b>	<b>64</b>	<b>35</b>	<b>12</b>	<b>665</b>
<b>FEMMINE</b>										
<b>Europa</b>	-	<b>1</b>	<b>13</b>	<b>15</b>	<b>11</b>	<b>22</b>	<b>10</b>	<b>10</b>	<b>5</b>	<b>87</b>
Europa 12	-	1	4	5	5	4	3	-	3	25
Europa Centrale e Orientale	-	-	-	-	1	5	-	-	-	6
Europa EFTA	-	-	-	2	2	1	3	-	-	8
Altri Europa	-	-	9	8	3	12	4	10	2	48
<b>Africa</b>	-	-	<b>5</b>	<b>2</b>	<b>1</b>	-	-	-	-	<b>8</b>
Nord Africa	-	-	2	-	-	-	-	-	-	2
Altri Africa	-	-	3	2	1	-	-	-	-	6
<b>America</b>	<b>1</b>	<b>1</b>	<b>20</b>	<b>24</b>	<b>15</b>	<b>13</b>	<b>7</b>	<b>6</b>	<b>1</b>	<b>88</b>
America del Nord	1	1	17	17	11	12	7	5	1	72
America Centrale e Meridionale	-	-	3	7	4	1	-	1	-	16
<b>Asia</b>	-	-	<b>1</b>	-	<b>2</b>	<b>1</b>	<b>2</b>	-	-	<b>6</b>
<b>Oceania</b>	-	-	<b>1</b>	-	-	-	-	-	<b>1</b>	<b>2</b>
<b>Apollidi</b>	-	-	-	-	-	-	-	-	-	-
<b>TOTALE</b>	<b>1</b>	<b>2</b>	<b>40</b>	<b>41</b>	<b>29</b>	<b>36</b>	<b>19</b>	<b>16</b>	<b>7</b>	<b>191</b>

(a) Sono esclusi gli ospiti di albergo presenti in Italia da meno di un mese

**Tavola 4.39 - Stranieri temporaneamente presenti e residenti all'estero per durata della presenza in Italia, Paese di cittadinanza e sesso**

PAESI DI CITTADINANZA	DURATA DELLA PRESENZA IN ITALIA						Totale
	Meno di 1 mese	Da 1 a meno di 4 mesi	Da 4 a meno di 8 mesi	Da 8 a meno di 12 mesi	Da 1 anno a meno di 2 anni	2 anni e più	
<b>TOTALE</b>							
<b>Europa</b>	<b>1.462</b>	<b>869</b>	<b>295</b>	<b>114</b>	<b>147</b>	<b>318</b>	<b>3.205</b>
Europa 12	386	120	73	17	37	137	770
Europa Centrale e Orientale	167	91	30	24	26	30	368
Europa EFTA	313	79	10	5	7	19	433
Altri Europa	596	578	182	68	77	132	1.633
<b>Africa</b>	<b>21</b>	<b>29</b>	<b>17</b>	<b>20</b>	<b>54</b>	<b>81</b>	<b>222</b>
Nord Africa	6	14	11	7	25	29	92
Altri Africa	15	15	6	13	29	52	130
<b>America</b>	<b>305</b>	<b>237</b>	<b>155</b>	<b>158</b>	<b>365</b>	<b>2.240</b>	<b>3.460</b>
America del Nord	249	158	113	139	318	2.205	3.182
America Centrale e Meridionale	56	79	42	19	47	35	278
<b>Asia</b>	<b>142</b>	<b>23</b>	<b>9</b>	<b>8</b>	<b>20</b>	<b>77</b>	<b>279</b>
Oceania	21	37	10	6	1	3	78
ApoIdI	-	1	1	-	-	-	2
<b>TOTALE</b>	<b>1.951</b>	<b>1.196</b>	<b>487</b>	<b>306</b>	<b>587</b>	<b>2.719</b>	<b>7.246</b>
<b>MASCHI</b>							
<b>Europa</b>	<b>937</b>	<b>454</b>	<b>189</b>	<b>63</b>	<b>82</b>	<b>138</b>	<b>1.863</b>
Europa 12	241	51	46	6	16	49	409
Europa Centrale e Orientale	126	42	20	11	16	18	233
Europa EFTA	194	51	5	3	5	9	267
Altri Europa	376	309	118	43	45	62	953
<b>Africa</b>	<b>16</b>	<b>16</b>	<b>14</b>	<b>18</b>	<b>48</b>	<b>65</b>	<b>177</b>
Nord Africa	5	8	10	5	23	28	79
Altri Africa	11	8	4	13	25	37	98
<b>America</b>	<b>206</b>	<b>103</b>	<b>71</b>	<b>90</b>	<b>203</b>	<b>1.219</b>	<b>1.892</b>
America del Nord	169	75	56	83	187	1.209	1.779
America Centrale e Meridionale	37	28	15	7	16	10	113
<b>Asia</b>	<b>130</b>	<b>13</b>	<b>8</b>	<b>8</b>	<b>14</b>	<b>43</b>	<b>216</b>
Oceania	15	17	5	2	1	2	42
ApoIdI	-	-	1	-	-	-	1
<b>TOTALE</b>	<b>1.304</b>	<b>603</b>	<b>288</b>	<b>181</b>	<b>348</b>	<b>1.467</b>	<b>4.191</b>
<b>FEMMINE</b>							
<b>Europa</b>	<b>525</b>	<b>415</b>	<b>106</b>	<b>51</b>	<b>65</b>	<b>180</b>	<b>1.342</b>
Europa 12	145	69	27	11	21	88	361
Europa Centrale e Orientale	41	49	10	13	10	12	135
Europa EFTA	119	28	5	2	2	10	166
Altri Europa	220	269	64	25	32	70	680
<b>Africa</b>	<b>5</b>	<b>13</b>	<b>3</b>	<b>2</b>	<b>6</b>	<b>16</b>	<b>45</b>
Nord Africa	1	6	1	2	2	1	13
Altri Africa	4	7	2	-	4	15	32
<b>America</b>	<b>99</b>	<b>134</b>	<b>84</b>	<b>68</b>	<b>162</b>	<b>1.021</b>	<b>1.568</b>
America del Nord	80	83	57	56	131	996	1.403
America Centrale e Meridionale	19	51	27	12	31	25	165
<b>Asia</b>	<b>12</b>	<b>10</b>	<b>1</b>	<b>-</b>	<b>6</b>	<b>34</b>	<b>63</b>
Oceania	6	20	5	4	-	1	36
ApoIdI	-	1	-	-	-	-	1
<b>TOTALE</b>	<b>647</b>	<b>593</b>	<b>199</b>	<b>125</b>	<b>239</b>	<b>1.252</b>	<b>3.055</b>

**Tavola 4.40 - Stranieri temporaneamente presenti e residenti all'estero per motivo prevalente della presenza in Italia, Paese di cittadinanza e sesso (a)**

PAESI DI CITTADINANZA	MOTIVO PREVALENTE DELLA PRESENZA IN ITALIA						Totale
	Lavoro	Studio	Turismo	Raggiungere fami- liari	In attesa di ripar- tire dall'Italia per altro Paese	Altro	
<b>TOTALE</b>							
Europa	710	270	396	430	16	600	2.422
Europa 12	140	98	81	123	-	63	505
Europa Centrale e Orientale	136	22	50	39	3	67	317
Europa EFTA	70	12	39	39	-	27	187
Altri Europa	364	138	226	229	13	442	1.412
Africa	118	27	20	24	1	18	208
Nord Africa	48	4	7	17	1	12	89
Altri Africa	70	23	13	7	-	6	119
America	1.322	91	100	1.184	19	598	3.314
America del Nord	1.253	59	59	1.118	18	553	3.060
America Centrale e Meridionale	69	32	41	66	1	45	254
Asia	124	70	4	22	-	9	229
Oceania	5	2	27	28	1	5	68
Apolidi	-	-	-	1	1	-	2
<b>TOTALE</b>	<b>2.279</b>	<b>460</b>	<b>547</b>	<b>1.689</b>	<b>38</b>	<b>1.230</b>	<b>6.243</b>
<b>MASCHI</b>							
Europa	589	123	192	136	9	292	1.341
Europa 12	106	39	38	27	-	23	233
Europa Centrale e Orientale	118	15	21	13	3	29	199
Europa EFTA	62	5	17	14	-	14	112
Altri Europa	303	64	116	82	6	225	796
Africa	104	21	14	12	1	14	166
Nord Africa	45	4	6	9	1	11	76
Altri Africa	59	17	8	3	-	3	90
America	987	40	37	398	8	321	1.791
America del Nord	947	23	24	383	8	307	1.692
America Centrale e Meridionale	40	17	13	15	-	14	99
Asia	107	61	-	3	-	3	174
Oceania	5	1	17	9	1	2	35
Apolidi	-	-	-	1	-	-	1
<b>TOTALE</b>	<b>1.792</b>	<b>246</b>	<b>260</b>	<b>559</b>	<b>19</b>	<b>632</b>	<b>3.508</b>
<b>FEMMINE</b>							
Europa	121	147	204	294	7	308	1.081
Europa 12	34	59	43	96	-	40	272
Europa Centrale e Orientale	18	7	29	26	-	38	118
Europa EFTA	8	7	22	25	-	13	75
Altri Europa	61	74	110	147	7	217	616
Africa	14	6	6	12	-	4	42
Nord Africa	3	-	1	8	-	1	13
Altri Africa	11	6	5	4	-	3	29
America	335	51	63	786	11	277	1.523
America del Nord	306	36	35	735	10	246	1.368
America Centrale e Meridionale	29	15	28	51	1	31	155
Asia	17	9	4	19	-	6	55
Oceania	-	1	10	19	-	3	33
Apolidi	-	-	-	-	1	-	1
<b>TOTALE</b>	<b>487</b>	<b>214</b>	<b>287</b>	<b>1.130</b>	<b>19</b>	<b>598</b>	<b>2.735</b>

(a) Sono esclusi gli ospiti di albergo presenti in Italia da meno di un mese

**Tavola 4.41 - Stranieri temporaneamente presenti in abitazioni occupate e non occupate per numero di stranieri, numero di stanze e presenza di servizi**

NUMERO DI STANZE PRESENZA DI SERVIZI	NUMERO STRANIERI TEMPORANEAMENTE PRESENTI						Totale
	1	2	3	4	5	6 o più	
<b>IN ABITAZIONI OCCUPATE</b>	<b>638</b>	<b>308</b>	<b>150</b>	<b>108</b>	<b>55</b>	<b>89</b>	<b>1.348</b>
<b>NUMERO DI STANZE</b>							
1	8	-	6	-	-	-	14
2	71	28	12	16	5	9	141
3	97	62	33	20	15	-	227
4	162	92	48	28	10	6	346
5	147	72	24	28	20	-	291
6	69	24	15	12	5	16	141
7 o più	84	30	12	4	-	58	188
<b>SERVIZI</b>							
Acqua potabile, gabinetto, riscaldamento, telefono	547	248	108	76	30	80	1.089
Acqua potabile, gabinetto, riscaldamento	69	48	24	16	15	9	181
Acqua potabile, gabinetto, telefono	10	2	6	8	-	-	26
Acqua potabile, gabinetto	10	8	9	8	5	-	40
Solo acqua potabile	1	-	-	-	-	-	1
Solo gabinetto	-	2	-	-	-	-	2
Altre combinazioni	1	-	3	-	5	-	9
<b>IN ABITAZIONI NON OCCUPATE</b>	<b>431</b>	<b>730</b>	<b>726</b>	<b>892</b>	<b>360</b>	<b>697</b>	<b>3.836</b>
<b>NUMERO DI STANZE</b>							
1	27	26	9	32	5	-	99
2	65	58	24	24	10	29	210
3	86	82	84	76	20	53	401
4	114	206	213	140	60	135	868
5	91	228	246	404	200	161	1.330
6	34	68	78	104	30	174	488
7 o più	14	62	72	112	35	145	440
<b>SERVIZI</b>							
Acqua potabile, gabinetto, riscaldamento, telefono	185	266	279	368	160	244	1.502
Acqua potabile, gabinetto, riscaldamento	203	372	375	444	175	440	2.009
Acqua potabile, gabinetto, telefono	6	-	6	4	5	-	21
Acqua potabile, gabinetto	8	20	6	12	-	-	46
Solo acqua potabile	-	2	-	-	-	-	2
Solo gabinetto	1	-	-	-	-	-	1
Altre combinazioni	28	70	60	64	20	13	255

**Tavola 4.42 - Abitazioni occupate per numero di stanze, numero di famiglie, figura giuridica del proprietario, epoca di costruzione e titolo di godimento**

CARATTERI	ABITAZIONI CON STANZE						TOTALE					
	1	2	3	4	5	6	7 O PIÙ		Abitazioni	Stanze	OCCUPANTI	
							N.	Stanze			Famiglie	Componenti
<b>Abitazioni occupate</b>	<b>2.728</b>	<b>26.409</b>	<b>69.215</b>	<b>140.174</b>	<b>127.469</b>	<b>51.138</b>	<b>45.619</b>	<b>370.943</b>	<b>462.752</b>	<b>2.139.003</b>	<b>467.134</b>	<b>1.182.527</b>
Da una famiglia												
Numero	2.702	26.212	68.571	139.080	126.461	50.667	45.082	366.340	458.775	2.119.806	458.775	1.168.051
Componenti	3.412	38.397	130.109	331.519	361.531	153.358	149.725	366.340	1.168.051	2.119.806	458.775	1.168.051
Da due famiglie												
Numero	23	180	588	1.023	942	434	487	4.155	3.677	17.708	7.354	12.999
Componenti	54	466	1.704	3.376	3.492	1.756	2.151	4.155	12.999	17.708	7.354	12.999
Da tre o più famiglie												
Numero	3	17	56	71	66	37	50	448	300	1.489	1.005	1.477
Componenti	9	66	234	367	324	208	269	448	1.477	1.489	1.005	1.477
<b>FIGURA GIURIDICA DEL PROPRIETARIO</b>												
Persona fisica	1.717	19.165	55.306	121.561	116.429	48.818	44.143	358.350	407.139	1.925.612	411.040	1.046.982
Impresa bancaria o assicuratrice	19	284	724	1.192	784	276	146	1.280	3.425	14.383	3.458	8.155
Impresa di costruzioni o immobiliare	33	229	399	549	367	136	117	1.008	1.830	7.543	1.868	4.346
Altra impresa (industriale, commerciale, ecc.)	30	153	570	737	545	219	233	2.030	2.487	11.063	2.513	6.541
Cooperativa edilizia di abitazione	2	26	89	523	1.108	241	76	617	2.065	10.016	2.082	6.372
Stato, Regione, Provincia, Comune	249	1.160	2.140	2.765	1.672	381	203	1.686	8.570	32.381	8.635	20.703
Erte previdenziale (INPS, INPDAl, ecc.)	9	118	422	568	270	86	36	273	1.509	5.922	1.527	3.423
Istituto Autonomo Case Popolari (IACP)	455	4.647	8.551	11.023	5.419	665	199	1.676	30.959	112.255	31.155	75.406
Altro proprietario	214	627	1.014	1.256	875	316	466	4.023	4.768	19.828	4.856	10.599
<b>EPOCA DI COSTRUZIONE DEL FABBRICATO</b>												
Prima del 1919	704	7.972	18.350	26.127	19.928	11.485	11.526	94.387	96.092	439.143	97.300	220.516
Di cui in proprietà	241	3.855	10.829	18.343	15.810	9.737	10.206	83.446	69.021	334.728	69.784	164.065
1919-1945	464	3.568	8.352	13.139	9.146	5.151	5.126	41.424	44.946	203.272	45.520	106.146
Di cui in proprietà	59	1.288	4.500	8.849	7.188	4.358	4.534	36.402	30.776	150.021	31.135	75.800
1946-1960	364	4.581	13.999	25.858	17.608	7.477	5.772	46.184	75.659	334.041	76.491	178.637
Di cui in proprietà	104	1.520	7.215	18.063	13.821	6.394	5.256	42.033	52.373	246.543	52.968	127.385
1961-1971	339	4.222	14.134	34.818	31.505	10.680	8.538	69.095	104.236	481.157	105.157	274.101
Di cui in proprietà	129	2.335	8.849	24.090	24.282	9.190	7.830	63.345	76.705	367.601	77.339	206.971
1972-1981	572	3.903	9.341	27.589	33.893	11.483	10.322	84.527	97.103	469.647	97.737	279.059
Di cui in proprietà	143	1.713	5.320	17.925	25.884	9.976	9.436	77.392	70.397	357.897	70.845	208.886
1982	17	312	851	2.270	2.461	805	712	5.776	7.428	35.185	7.474	20.707
Di cui in proprietà	6	120	451	1.593	2.084	724	661	5.377	5.639	28.112	5.671	16.003
1983	35	237	516	1.399	1.898	630	505	4.125	5.220	25.048	5.243	14.551
Di cui in proprietà	5	92	305	1.032	1.599	568	468	3.827	4.069	20.462	4.091	11.672
1984	27	340	663	1.795	1.842	528	490	4.045	5.685	26.299	5.720	15.895
Di cui in proprietà	6	127	329	1.246	1.477	474	448	3.712	4.107	20.172	4.133	11.778
1985	108	270	697	1.683	1.915	551	479	3.928	5.703	26.280	5.727	16.098
Di cui in proprietà	5	112	341	1.070	1.619	502	444	3.618	4.093	20.257	4.112	11.793
1986	26	264	581	1.255	1.451	456	391	3.175	4.424	20.483	4.437	12.043
Di cui in proprietà	5	100	229	903	1.215	418	358	2.922	3.228	16.009	3.234	9.253
1987	17	242	485	955	1.237	402	359	2.839	3.697	17.212	3.723	10.182
Di cui in proprietà	4	77	218	676	1.087	365	337	2.678	2.764	13.819	2.788	7.935
1988	9	176	428	1.119	1.305	423	404	3.260	3.864	18.444	3.883	10.978
Di cui in proprietà	3	50	211	792	1.142	393	380	3.074	2.971	15.046	2.987	8.618
1989	16	154	461	996	1.442	439	406	3.346	3.914	18.881	3.926	10.607
Di cui in proprietà	11	70	238	787	1.301	394	377	3.022	3.178	15.904	3.187	8.901
1990	25	122	223	778	1.176	395	388	3.152	3.107	15.452	3.115	8.384
Di cui in proprietà	5	55	150	618	1.072	373	361	2.944	2.634	13.579	2.642	7.307
Fino a ottobre 1991	5	46	134	393	662	233	201	1.680	1.674	8.459	1.681	4.623
Di cui in proprietà	-	22	80	292	580	221	191	1.605	1.386	7.283	1.391	3.880

**Tavola 4.43 - Abitazioni occupate per figura giuridica del proprietario, epoca di costruzione e titolo di godimento**

EPOCA DI COSTRUZIONE	Persona sica	fi- sica	Impresa ban- caria o as- sicuratrice	Impresa di costruzioni o Immobili- liare	Altra impresa	Cooperativa edilizia	Stato, gione, Pro- vincia, Co- mune	Re- Ente denziale (INPS, IN- PDAI, ecc.)	Previ- Istituto nomo Case Popolari (IACP)	Altro	Totale
<b>ABITAZIONI OCCUPATE</b>											
Prima del 1919	89.758	707	538	556	50	1.486	176	1.319	1.502	96.092	
<i>Di cui ristrutturate dopo il 1981</i>	15.849	130	61	81	6	268	25	372	207	16.999	
1919-1945	39.017	353	133	466	27	826	69	3.158	897	44.946	
<i>Di cui ristrutturate dopo il 1981</i>	6.741	47	16	39	1	118	3	242	77	7.284	
1946-1960	62.666	352	128	435	38	1.604	750	8.929	757	75.659	
<i>Di cui ristrutturate dopo il 1981</i>	8.164	42	13	55	2	161	100	672	69	9.278	
1961-1971	95.541	954	305	429	107	999	269	4.922	710	104.236	
<i>Di cui ristrutturate dopo il 1981</i>	7.910	81	25	31	10	56	5	228	43	8.389	
1972-1981	83.825	791	434	442	1.014	2.013	112	7.918	554	97.103	
<i>Di cui ristrutturate dopo il 1981</i>	3.903	25	14	35	21	77	2	143	28	4.248	
1982-1986	22.743	211	169	76	624	1.142	93	3.171	231	28.460	
Dopo il 1986	13.589	57	123	83	205	500	40	1.542	117	16.256	
<b>Totale</b>	<b>407.139</b>	<b>3.425</b>	<b>1.830</b>	<b>2.487</b>	<b>2.065</b>	<b>8.570</b>	<b>1.509</b>	<b>30.959</b>	<b>4.768</b>	<b>462.752</b>	
<b>ABITAZIONI OCCUPATE IN AFFITTO</b>											
Prima del 1919	15.992	631	496	441	41	1.216	168	1.272	1.048	21.305	
<i>Di cui ristrutturate dopo il 1981</i>	1.407	118	54	62	3	219	25	360	106	2.354	
1919-1945	6.376	324	107	386	22	611	67	3.038	694	11.625	
<i>Di cui ristrutturate dopo il 1981</i>	503	40	12	26	1	93	3	222	44	944	
1946-1960	7.730	291	106	310	18	1.257	740	8.446	562	19.460	
<i>Di cui ristrutturate dopo il 1981</i>	518	31	12	33	-	125	97	606	39	1.461	
1961-1971	15.166	833	253	243	19	746	254	4.101	439	22.054	
<i>Di cui ristrutturate dopo il 1981</i>	594	67	20	13	2	40	5	143	18	902	
1972-1981	11.023	633	364	252	165	1.277	99	7.498	320	21.631	
<i>Di cui ristrutturate dopo il 1981</i>	252	12	8	21	4	65	2	128	14	506	
1982-1986	1.602	181	133	36	42	884	90	3.035	137	6.140	
Dopo il 1986	623	26	64	43	5	403	36	1.497	80	2.777	
<b>Totale</b>	<b>58.512</b>	<b>2.919</b>	<b>1.523</b>	<b>1.711</b>	<b>312</b>	<b>6.394</b>	<b>1.454</b>	<b>28.887</b>	<b>3.280</b>	<b>104.992</b>	
<b>POPOLAZIONE CHE VIVE IN ABITAZIONI OCCUPATE IN AFFITTO</b>											
Prima del 1919	32.840	1.356	1.024	969	89	2.772	383	2.134	2.288	43.855	
<i>Di cui ristrutturate dopo il 1981</i>	3.193	273	114	142	9	484	68	713	257	5.253	
1919-1945	13.717	731	221	943	32	1.514	132	5.778	1.342	24.410	
<i>Di cui ristrutturate dopo il 1981</i>	1.186	98	33	70	4	246	7	501	104	2.249	
1946-1960	17.976	663	234	751	41	2.700	1.578	16.830	1.236	42.009	
<i>Di cui ristrutturate dopo il 1981</i>	1.267	79	26	89	-	347	236	1.268	107	3.419	
1961-1971	36.427	1.930	628	674	60	2.044	622	10.360	1.163	53.908	
<i>Di cui ristrutturate dopo il 1981</i>	1.517	157	45	38	8	117	9	381	54	2.326	
1972-1981	27.563	1.562	900	681	502	3.228	234	22.359	863	57.892	
<i>Di cui ristrutturate dopo il 1981</i>	691	34	18	63	10	173	4	437	34	1.464	
1982-1986	3.729	525	329	97	142	2.150	229	8.443	309	15.953	
Dopo il 1986	1.418	61	167	104	13	953	96	3.858	183	6.853	
<b>Totale</b>	<b>133.670</b>	<b>6.828</b>	<b>3.503</b>	<b>4.219</b>	<b>879</b>	<b>15.361</b>	<b>3.274</b>	<b>69.762</b>	<b>7.384</b>	<b>244.880</b>	

**Tavola 4.44 - Abitazioni occupate in fabbricato utilizzato esclusivamente ad uso abitativo per numero di stanze e servizi installati**

NUMERO STANZE SERVIZI INSTALLATI	NUMERO DI ABITAZIONI							Totale
	1	2	da 3 a 4	da 5 a 8	da 9 a 15	da 16 a 30	31 e più	
ABITAZIONI	155.958	69.204	34.622	47.257	56.008	40.302	11.596	414.947
STANZE	825.311	326.070	152.636	199.787	221.180	146.194	41.954	1.913.132
FAMIGLIE	157.372	69.777	34.871	47.687	56.540	40.691	11.701	418.639
OCCUPANTI	431.611	180.023	85.813	116.431	131.825	88.899	26.607	1.061.209
<b>NUMERO STANZE</b>								
1	296	193	187	238	394	538	454	2.300
2	7.472	5.574	3.792	5.112	9.412	12.064	3.600	47.026
3	36.678	25.059	16.272	24.099	39.930	35.304	8.391	185.733
4	140.532	84.340	47.276	74.680	87.680	55.404	15.544	505.456
5	241.660	111.770	51.675	68.045	61.035	32.990	10.970	578.145
6	164.730	50.550	18.624	17.148	14.718	6.342	1.920	274.032
7 o più	233.943	48.584	14.810	10.465	8.011	3.552	1.075	320.440
<b>Totale</b>	<b>825.311</b>	<b>326.070</b>	<b>152.636</b>	<b>199.787</b>	<b>221.180</b>	<b>146.194</b>	<b>41.954</b>	<b>1.913.132</b>
<b>SERVIZI INSTALLATI</b>								
Acqua potabile	155.555	69.091	34.566	47.220	55.982	40.290	11.592	414.296
Gabinetto	154.255	68.810	34.458	47.114	55.871	40.248	11.567	412.323
Bagno	150.813	67.628	33.495	46.083	54.106	38.426	11.352	401.903
Riscaldamento	151.851	68.101	33.948	46.408	54.702	39.241	11.382	405.633
Acqua calda	145.168	66.201	32.796	45.265	53.788	38.338	11.292	392.848
Telefono	136.335	58.984	29.777	43.725	52.899	37.850	10.707	370.277

**Tavola 4.45 - Abitazioni occupate in fabbricato utilizzato prevalentemente ad uso abitativo e non abitativo e in fabbricato rurale per numero di abitazioni, numero di stanze e servizi installati**

NUMERO STANZE SERVIZI INSTALLATI	NUMERO ABITAZIONI IN FABBRICATO UTILIZZATO USO ABITATIVO						Totale	In fabbricato utilizzato prevalente- mente uso non abitativo	In fabbricato rurale
	1	2	da 3 a 8	da 9 a 15	da 16 a 30	31 e più			
ABITAZIONI	8.543	4.443	7.801	7.930	8.371	3.872	40.960	2.504	4.341
STANZE	50.859	22.078	34.632	33.141	33.084	14.923	188.717	11.913	25.241
FAMIGLIE	8.644	4.505	7.924	8.074	8.482	3.924	41.553	2.558	4.384
OCCUPANTI	25.638	11.968	18.447	17.634	18.311	8.491	100.489	6.547	14.282
<b>NUMERO STANZE</b>									
1	29	26	84	78	85	70	372	51	5
2	284	366	972	1.154	1.600	946	5.322	320	150
3	1.551	1.509	3.639	4.404	6.186	2.763	20.052	1.101	759
4	5.612	4.600	10.332	11.988	11.752	5.540	49.824	2.572	2.844
5	10.820	6.745	10.695	9.630	9.050	3.545	50.485	3.195	5.520
6	9.600	3.750	4.458	3.582	2.814	1.290	25.494	1.986	5.316
7 o più	22.963	5.082	4.452	2.305	1.597	769	37.168	2.688	10.647
<b>Totale</b>	<b>50.859</b>	<b>22.078</b>	<b>34.632</b>	<b>33.141</b>	<b>33.084</b>	<b>14.923</b>	<b>188.717</b>	<b>11.913</b>	<b>25.241</b>
<b>SERVIZI INSTALLATI</b>									
Acqua potabile	8.529	4.436	7.797	7.927	8.370	3.872	40.931	2.492	4.326
Gabinetto	8.482	4.418	7.769	7.916	8.360	3.865	40.810	2.481	4.272
Bagno	8.313	4.337	7.475	7.594	8.178	3.823	39.720	2.407	4.121
Riscaldamento	8.333	4.368	7.606	7.745	8.216	3.809	40.077	2.436	4.163
Acqua calda	8.087	4.260	7.379	7.612	8.128	3.790	39.256	2.356	3.879
Telefono	7.482	3.679	6.893	7.436	7.937	3.635	37.062	2.057	3.666





**Tavola 4.48 - Abitazioni occupate fornite di impianti igienico-sanitari per numero di abitazioni, stanze, famiglie, occupanti, titolo di godimento, figura giuridica del proprietario ed epoca di costruzione**

AGGREGATI	ABITAZIONI FORNITE DI													
	GABINETTO													Acqua potabile e gabinetto
	NELL'ABITAZIONE				FUORI ABITAZIONE				TOTALE			BAGNO		
	1	2 o più	Totale	Di cui con scarico	Totale	Di cui con scarico	Numero	Di cui con scarico	Di cui collegato rete fognaria	1	2 o più	Totale		
ABITAZIONI OCCUPATE	318.049	133.080	451.129	448.908	8.757	6.090	459.886	454.998	355.899	347.061	101.090	448.151	459.313	
STANZE	1.336.212	760.729	2.096.941	2.087.183	31.212	21.140	2.128.153	2.108.323	1.605.818	1.496.986	594.543	2.091.529	2.125.618	
FAMIGLIE	320.966	134.437	455.403	453.167	8.852	6.162	464.255	459.329	359.265	350.259	102.105	452.364	463.678	
OCCUPANTI	750.483	412.025	1.162.508	1.157.363	15.320	10.956	1.177.828	1.168.319	891.767	840.280	320.217	1.160.497	1.176.462	
<b>NUMERO OCCUPANTI</b>														
1	94.921	15.209	110.130	109.288	5.037	3.377	115.167	112.665	93.356	96.963	10.252	107.215	114.942	
2	189.684	58.938	248.622	247.582	4.250	3.008	252.872	250.590	199.364	204.616	42.988	247.604	252.640	
3	204.522	110.814	315.336	314.163	2.487	1.905	317.823	316.068	244.089	231.054	84.642	315.696	317.544	
4	178.040	144.052	322.092	320.844	1.824	1.336	323.916	322.180	239.496	209.592	113.156	322.748	323.576	
5	58.345	56.745	115.090	114.515	985	770	116.075	115.285	81.320	69.000	46.540	115.540	115.870	
6	17.868	18.096	35.964	35.790	462	366	36.426	36.156	24.114	20.802	15.480	36.282	36.378	
7 o più	7.103	8.171	15.274	15.181	275	194	15.549	15.375	10.028	8.253	7.159	15.412	15.512	
<b>NUMERO STANZE</b>														
1	2.334	40	2.374	2.336	255	196	2.629	2.532	2.340	2.127	55	2.182	2.610	
2	47.252	694	47.946	47.462	4.084	3.062	52.030	50.524	45.466	43.968	582	44.550	51.898	
3	189.108	8.955	198.063	196.878	7.566	5.499	205.629	202.377	175.857	187.434	5.922	193.356	205.386	
4	461.920	86.268	548.188	545.788	8.076	5.284	556.264	551.072	445.732	493.028	55.568	548.596	555.652	
5	371.020	259.490	630.510	627.855	5.190	3.255	635.700	631.110	470.225	443.970	186.990	630.960	635.010	
6	147.408	155.640	303.048	301.800	2.862	1.812	305.910	303.612	214.878	178.788	125.058	303.846	305.568	
7 o più	117.170	249.642	366.812	365.064	3.179	2.032	369.991	367.096	251.320	147.671	220.368	368.039	369.494	
<b>TITOLO DI GODIMENTO</b>														
Proprietà	213.201	112.223	325.424	323.813	5.620	3.642	331.044	327.455	245.344	237.203	88.789	325.992	330.633	
Affitto	86.629	15.533	102.162	101.680	2.539	2.047	104.701	103.727	92.912	90.577	8.176	98.753	104.606	
Altro titolo	18.219	5.324	23.543	23.415	598	401	24.141	23.816	17.643	19.281	4.125	23.406	24.074	
<b>FIGURA GIURIDICA DEL PROPRIETARIO ED EPOCA DI COSTRUZIONE DEL FABBRICATO</b>														
<b>Persona fisica</b>	<b>273.537</b>	<b>122.578</b>	<b>396.115</b>	<b>394.059</b>	<b>8.295</b>	<b>5.710</b>	<b>404.410</b>	<b>399.769</b>	<b>305.065</b>	<b>299.236</b>	<b>95.554</b>	<b>394.790</b>	<b>403.897</b>	
Prima del 1919	66.792	15.696	82.488	81.691	6.183	4.285	88.671	85.976	66.524	68.496	12.240	80.736	88.466	
1919-1945	29.111	7.849	36.960	36.718	1.254	816	38.214	37.534	27.782	30.928	6.132	37.060	38.169	
1946-1960	50.840	11.016	61.856	61.621	563	393	62.419	62.014	47.253	53.365	8.507	61.872	62.352	
1961-1971	69.147	26.027	95.174	94.761	152	112	95.326	94.873	72.470	75.566	19.691	95.257	95.229	
1972-1981	43.561	39.801	83.362	83.067	123	89	83.485	83.156	61.785	52.647	30.940	83.587	83.413	
1982-1986	9.674	13.035	22.709	22.669	8	5	22.717	22.674	18.356	12.384	10.333	22.717	22.702	
Dopo il 1986	4.412	9.154	13.566	13.532	12	10	13.578	13.542	10.895	5.850	7.711	13.561	13.566	
<b>Impresa bancaria o assicuratrice</b>	<b>2.068</b>	<b>1.327</b>	<b>3.395</b>	<b>3.384</b>	<b>24</b>	<b>22</b>	<b>3.419</b>	<b>3.406</b>	<b>3.269</b>	<b>2.500</b>	<b>832</b>	<b>3.332</b>	<b>3.416</b>	
Prima del 1919	501	181	682	677	23	21	705	698	685	523	116	639	704	
1919-1945	219	132	351	350	1	1	352	351	339	260	80	340	352	
1946-1960	227	125	352	350	-	-	352	350	344	272	71	343	352	
1961-1971	654	298	952	950	-	-	952	950	934	747	205	952	950	
1972-1981	313	478	791	791	-	-	791	791	707	527	264	791	791	
1982-1986	137	73	210	209	-	-	210	209	207	148	62	210	210	
Dopo il 1986	17	40	57	57	-	-	57	57	53	23	34	57	57	
<b>Impresa di costruzioni o immobiliare</b>	<b>1.241</b>	<b>508</b>	<b>1.749</b>	<b>1.741</b>	<b>70</b>	<b>58</b>	<b>1.819</b>	<b>1.799</b>	<b>1.606</b>	<b>1.323</b>	<b>352</b>	<b>1.675</b>	<b>1.819</b>	
Prima del 1919	419	56	475	471	59	48	534	519	490	370	37	407	534	
1919-1945	97	25	122	122	9	8	131	130	121	101	15	116	131	
1946-1960	89	36	125	124	2	2	127	126	113	95	28	123	127	
1961-1971	227	76	303	302	-	-	303	302	258	255	49	304	303	
1972-1981	259	173	432	431	-	-	432	431	368	312	121	433	432	
1982-1986	104	65	169	168	-	-	169	168	146	121	48	169	169	
Dopo il 1986	46	77	123	123	-	-	123	123	110	69	54	123	123	
<b>Altra impresa industriale, commerciale, ecc.</b>	<b>1.865</b>	<b>567</b>	<b>2.432</b>	<b>2.420</b>	<b>43</b>	<b>29</b>	<b>2.475</b>	<b>2.449</b>	<b>1.910</b>	<b>1.924</b>	<b>417</b>	<b>2.341</b>	<b>2.471</b>	
Prima del 1919	460	64	524	520	29	20	553	540	437	413	57	470	552	
1919-1945	393	64	457	451	7	4	464	455	371	380	35	415	464	
1946-1960	363	64	427	427	6	4	433	431	335	380	47	427	432	
1961-1971	298	128	426	426	-	-	426	426	324	338	91	429	424	
1972-1981	271	168	439	437	1	1	440	438	314	323	119	442	440	
1982-1986	37	39	76	76	-	-	76	76	64	42	33	75	76	
Dopo il 1986	43	40	83	83	-	-	83	83	65	48	35	83	83	

**Tavola 4.48 segue - Abitazioni occupate fornite di impianti igienico-sanitari per numero di abitazioni, stanze, famiglie, occupanti, titolo di godimento, figura giuridica del proprietario ed epoca di costruzione**

AGGREGATI	ABITAZIONI FORNITE DI												
	GABINETTO												Acqua potabile e gabinetto
	NELL'ABITAZIONE			FUORI ABITAZIONE			TOTALE			BAGNO			
	1	2 o più	Totale	Di cui con scarico	Totale	Di cui con scarico	Numero	Di cui con scarico	Di cui collegato rete fognaria	1	2 o più	Totale	
<b>Cooperativa edilizia</b>	<b>578</b>	<b>1.482</b>	<b>2.060</b>	<b>2.055</b>	<b>2</b>	<b>1</b>	<b>2.062</b>	<b>2.056</b>	<b>1.954</b>	<b>1.007</b>	<b>1.044</b>	<b>2.051</b>	
Prima del 1919	43	5	48	48	2	1	50	49	49	44	3	47	50
1919-1945	23	3	26	24	-	-	26	24	24	16	4	20	26
1946-1960	33	5	38	38	-	-	38	38	36	33	4	37	38
1961-1971	70	37	107	107	-	-	107	107	100	84	23	107	106
1972-1981	264	748	1.012	1.011	-	-	1.012	1.011	979	494	518	1.012	1.012
1982-1986	107	517	624	623	-	-	624	623	581	266	358	624	624
Dopo il 1986	38	167	205	204	-	-	205	204	185	70	134	204	205
<b>Stato, Regione, Provincia, Comune, IACP</b>	<b>33.938</b>	<b>5.341</b>	<b>39.279</b>	<b>39.181</b>	<b>167</b>	<b>145</b>	<b>39.446</b>	<b>39.326</b>	<b>36.688</b>	<b>36.009</b>	<b>2.071</b>	<b>38.080</b>	<b>39.403</b>
<b>Prima del 1919</b>	<b>2.497</b>	<b>180</b>	<b>2.677</b>	<b>2.661</b>	<b>109</b>	<b>97</b>	<b>2.786</b>	<b>2.758</b>	<b>2.517</b>	<b>2.255</b>	<b>115</b>	<b>2.370</b>	<b>2.778</b>
1919-1945	3.816	121	3.937	3.926	35	26	3.972	3.952	3.680	3.222	64	3.286	3.967
1946-1960	10.326	182	10.508	10.494	12	12	10.520	10.506	9.756	10.184	78	10.262	10.506
1961-1971	5.575	321	5.896	5.880	6	6	5.902	5.886	5.313	5.760	145	5.905	5.900
1972-1981	7.416	2.495	9.911	9.882	4	3	9.915	9.885	9.284	9.076	830	9.906	9.901
1982-1986	2.768	1.541	4.309	4.304	1	1	4.310	4.305	4.151	3.672	638	4.310	4.310
Dopo il 1986	1.540	501	2.041	2.034	-	-	2.041	2.034	1.987	1.840	201	2.041	2.041
<b>Ente previdenziale</b>	<b>1.110</b>	<b>393</b>	<b>1.503</b>	<b>1.502</b>	<b>6</b>	<b>4</b>	<b>1.509</b>	<b>1.506</b>	<b>1.472</b>	<b>1.189</b>	<b>293</b>	<b>1.482</b>	<b>1.509</b>
Prima del 1919	153	17	170	170	6	4	176	174	171	151	4	155	176
1919-1945	65	4	69	69	-	-	69	69	66	63	1	64	69
1946-1960	679	71	750	750	-	-	750	750	738	694	55	749	750
1961-1971	101	168	269	268	-	-	269	268	263	124	145	269	269
1972-1981	53	59	112	112	-	-	112	112	107	66	46	112	112
1982-1986	49	44	93	93	-	-	93	93	88	60	33	93	93
Dopo il 1986	10	30	40	40	-	-	40	40	39	31	9	40	40
<b>Altro proprietario</b>	<b>3.712</b>	<b>884</b>	<b>4.596</b>	<b>4.566</b>	<b>150</b>	<b>121</b>	<b>4.746</b>	<b>4.687</b>	<b>3.935</b>	<b>3.873</b>	<b>527</b>	<b>4.400</b>	<b>4.737</b>
Prima del 1919	1.130	229	1.359	1.344	130	104	1.489	1.448	1.231	1.124	162	1.286	1.482
1919-1945	781	99	880	873	14	11	894	884	722	703	58	761	893
1946-1960	670	81	751	746	4	4	755	750	630	703	46	749	755
1961-1971	567	139	706	706	1	1	707	707	590	632	76	708	706
1972-1981	383	169	552	549	1	1	553	550	449	436	112	548	553
1982-1986	110	121	231	231	-	-	231	231	206	179	52	231	231
Dopo il 1986	71	46	117	117	-	-	117	117	107	96	21	117	117

**Tavola 4.49 - Abitazioni occupate fornite di acqua potabile, riscaldamento, acqua calda e telefono, per numero di abitazioni, stanze, famiglie, occupanti, titolo di godimento, figura giuridica del proprietario ed epoca di costruzione**

AGGREGATI	ABITAZIONI FORNITE DI											
	ACQUA POTABILE				RISCALDAMENTO				ACQUA CALDA			
	DI ACQUEDOTTO		Totale	Pozzo o sistema	IMPIANTO FISSO		APPARECCHI FISSI CHE RISCALDANO		Totale	Totale	Di cui con impianto comune con quello del riscaldamento	Telefono
	Nell'abitazione	Fuori dell'abitazione			Centralizzato ad uso di più abitazioni	Autonomo ad uso esclusivo dell'abitazione	Tutta o la maggior parte dell'abitazione	Alcune parti dell'abitazione				
<b>ABITAZIONI OCCUPATE</b>	415.583	2.080	417.663	44.382	111.495	248.007	45.744	47.063	452.309	438.339	295.161	413.062
<b>STANZE</b>	1.899.741	9.471	1.909.212	226.832	470.497	1.237.055	184.495	206.739	2.098.786	2.046.110	1.443.902	1.942.359
<b>FAMIGLIE</b>	419.739	2.089	421.828	44.595	112.600	250.257	46.207	47.509	456.573	442.506	297.726	416.987
<b>OCCUPANTI</b>	1.048.726	5.074	1.053.800	127.163	271.674	685.078	102.888	103.684	1.163.324	1.139.774	808.063	1.093.544
<b>NUMERO OCCUPANTI</b>												
1	107.996	741	108.737	8.033	29.248	46.565	16.771	18.644	111.228	103.056	57.100	89.413
2	230.596	934	231.530	21.972	65.784	132.136	25.404	25.962	249.286	242.188	156.572	230.718
3	284.106	1.158	285.264	32.958	80.073	188.595	24.438	21.894	315.000	311.358	227.070	301.593
4	284.372	1.160	285.532	38.716	72.088	207.464	22.092	20.120	321.764	318.816	243.980	310.564
5	99.080	660	99.740	16.345	18.445	76.875	9.075	10.420	114.815	113.870	86.100	111.665
6	29.976	258	30.234	6.276	4.428	24.192	3.222	4.098	35.940	35.574	26.898	34.914
7 o più	12.600	163	12.763	2.863	1.608	9.251	1.886	2.546	15.291	14.912	10.343	14.677
<b>NUMERO STANZE</b>												
1	2.516	76	2.592	103	843	768	484	294	2.389	2.190	1.275	1.561
2	49.934	464	50.398	2.210	14.016	14.974	11.036	8.974	49.000	44.284	19.890	38.784
3	196.242	924	197.166	10.137	59.745	74.901	36.282	29.451	200.379	188.739	90.801	173.736
4	511.372	1.888	513.260	46.720	171.152	269.912	54.800	53.348	549.212	533.272	342.052	502.348
5	559.690	2.555	562.245	74.330	147.720	396.215	38.850	46.685	629.470	619.035	474.430	589.175
6	264.834	1.362	266.196	40.272	43.968	208.260	19.806	30.738	302.772	297.594	228.792	285.972
7 o più	315.153	2.202	317.355	53.060	33.053	272.025	23.237	37.249	365.564	360.996	286.662	350.783
<b>TITOLO DI GODIMENTO</b>												
Proprietà	296.633	1.465	298.098	34.740	69.360	198.852	26.554	32.181	326.947	317.919	229.796	301.350
Affitto	97.445	467	97.912	6.973	34.811	37.763	16.745	12.312	101.631	97.469	49.433	92.696
Altro titolo	21.505	148	21.653	2.669	7.324	11.392	2.445	2.570	23.731	22.951	15.932	19.016
<b>FIGURA GIURIDICA DEL PROPRIETARIO ED EPOCA DI COSTRUZIONE DEL FABBRICATO</b>												
<b>Persona fisica</b>	<b>362.890</b>	<b>1.844</b>	<b>364.734</b>	<b>41.766</b>	<b>95.411</b>	<b>225.552</b>	<b>36.587</b>	<b>40.751</b>	<b>398.301</b>	<b>386.136</b>	<b>270.868</b>	<b>363.223</b>
Prima del 1919	81.110	667	81.777	7.684	5.360	40.620	16.952	22.517	85.449	77.862	40.020	73.491
1919-1945	35.082	223	35.305	3.652	4.036	21.304	5.535	6.434	37.309	35.458	20.283	33.117
1946-1960	55.940	220	56.160	6.429	14.427	35.324	6.288	5.681	61.720	60.242	36.465	57.147
1961-1971	83.799	326	84.125	11.316	44.361	43.594	3.668	3.096	94.719	93.899	67.146	89.381
1972-1981	73.989	277	74.266	9.483	24.338	53.480	2.968	2.204	82.990	82.658	74.040	77.170
1982-1986	20.627	78	20.705	2.023	2.196	18.946	860	591	22.593	22.519	20.443	20.567
Dopo il 1986	12.343	53	12.396	1.179	693	12.284	316	228	13.521	13.498	12.471	12.350
<b>Impresa bancaria o assicuratrice</b>	<b>3.305</b>	<b>10</b>	<b>3.315</b>	<b>107</b>	<b>2.080</b>	<b>996</b>	<b>170</b>	<b>131</b>	<b>3.377</b>	<b>3.294</b>	<b>1.689</b>	<b>3.269</b>
Prima del 1919	689	6	695	11	235	213	126	101	675	638	225	660
1919-1945	349	-	349	4	191	117	22	17	347	339	109	337
1946-1960	337	1	338	14	261	75	-11	2	349	336	117	337
1961-1971	901	1	902	50	902	36	5	6	949	931	437	911
1972-1981	766	1	767	24	476	305	5	3	789	782	544	764
1982-1986	210	1	211	-	13	195	1	2	211	211	205	208
Dopo il 1986	53	-	53	4	2	55	-	-	57	57	52	52
<b>Impresa di costruzioni o immobiliare</b>	<b>1.692</b>	<b>15</b>	<b>1.707</b>	<b>122</b>	<b>594</b>	<b>757</b>	<b>222</b>	<b>162</b>	<b>1.735</b>	<b>1.676</b>	<b>1.061</b>	<b>1.588</b>
Prima del 1919	518	3	521	17	37	156	162	121	476	421	128	450
1919-1945	122	1	123	10	31	54	22	16	123	117	57	116
1946-1960	111	1	112	16	39	55	16	11	121	118	55	110
1961-1971	283	-	283	22	223	69	4	5	301	299	193	272
1972-1981	390	3	393	40	218	185	15	7	425	430	359	372
1982-1986	154	3	157	12	36	127	2	2	167	168	150	153
Dopo il 1986	114	4	118	5	10	111	1	-	122	123	119	115
<b>Altra impresa industriale, commerciale, ecc.</b>	<b>2.165</b>	<b>17</b>	<b>2.182</b>	<b>299</b>	<b>667</b>	<b>992</b>	<b>402</b>	<b>363</b>	<b>2.424</b>	<b>2.317</b>	<b>1.278</b>	<b>2.115</b>
Prima del 1919	487	3	490	63	61	187	143	135	526	479	182	461
1919-1945	399	5	404	62	66	167	101	125	459	404	158	411
1946-1960	377	2	379	55	100	151	95	77	423	413	175	367
1961-1971	373	3	376	51	256	128	30	10	424	424	274	370
1972-1981	386	3	389	53	150	243	29	14	436	439	351	372
1982-1986	72	-	72	4	22	48	2	2	74	75	63	62
Dopo il 1986	71	1	72	11	12	68	2	-	82	83	75	72

**Tavola 4.49 segue - Abitazioni occupate fornite di acqua potabile, riscaldamento, acqua calda e telefono, per numero di abitazioni, stanze, famiglie, occupanti, titolo di godimento, figura giuridica del proprietario ed epoca di costruzione**

AGGREGATI	ABITAZIONI FORNITE DI											
	ACQUA POTABILE				RISCALDAMENTO							
	DI ACQUEDOTTO				IMPIANTO FISSO		APPARECCHI FISSI CHE RISCALDANO		ACQUA CALDA			
	Nell'abitazione	Fuori dell'abitazione	Totale	Pozzo o sistema	Centralizzato ad uso di più abitazioni	Autonomo ad uso esclusivo dell'abitazione	Tutta o la maggior parte dell'abitazione	Alcune parti dell'abitazione	Totale	Totale	Di cui con impianto comune con quello del riscaldamento	Telefono
<b>Cooperativa edilizia</b>	<b>1.914</b>	<b>10</b>	<b>1.924</b>	<b>139</b>	<b>456</b>	<b>1.548</b>	<b>27</b>	<b>23</b>	<b>2.054</b>	<b>2.042</b>	<b>1.794</b>	<b>1.983</b>
Prima del 1919	50	-	50	-	31	7	8	3	49	47	6	45
1919-1945	26	-	26	1	-	11	8	6	25	20	7	25
1946-1960	36	-	36	2	9	17	3	7	36	35	17	31
1961-1971	105	-	105	1	62	36	4	4	106	105	65	105
1972-1981	901	5	906	107	318	687	2	2	1.009	1.010	911	971
1982-1986	606	3	609	15	28	595	-	1	624	621	599	615
Dopo il 1986	190	2	192	13	8	195	2	-	205	204	189	191
<b>Stato, Regione, Provincia, Comune, IACP</b>	<b>37.773</b>	<b>163</b>	<b>37.936</b>	<b>1.548</b>	<b>10.305</b>	<b>16.128</b>	<b>7.124</b>	<b>4.833</b>	<b>38.390</b>	<b>37.114</b>	<b>16.091</b>	<b>35.373</b>
<b>Prima del 1919</b>	<b>2.681</b>	<b>16</b>	<b>2.677</b>	<b>118</b>	<b>461</b>	<b>1.039</b>	<b>618</b>	<b>520</b>	<b>2.638</b>	<b>2.396</b>	<b>884</b>	<b>2.324</b>
1919-1945	3.903	6	3.909	70	405	1.019	1.294	928	3.646	3.271	803	3.403
1946-1960	10.227	27	10.254	265	780	3.038	3.766	2.531	10.115	9.751	2.441	9.570
1961-1971	5.584	23	5.607	312	2.214	2.038	981	585	5.818	5.666	2.086	5.539
1972-1981	9.298	57	9.355	562	4.057	5.134	416	236	9.843	9.729	5.919	8.793
1982-1986	4.148	17	4.165	148	1.366	2.872	38	22	4.298	4.269	2.815	3.897
Dopo il 1986	1.952	17	1.969	73	1.022	988	11	11	2.032	2.032	1.133	1.847
<b>Ente previdenziale</b>	<b>1.436</b>	<b>4</b>	<b>1.440</b>	<b>69</b>	<b>638</b>	<b>379</b>	<b>335</b>	<b>129</b>	<b>1.481</b>	<b>1.451</b>	<b>425</b>	<b>1.453</b>
Prima del 1919	175	-	175	1	17	61	41	43	162	160	44	159
1919-1945	68	-	68	1	37	18	7	6	68	66	8	68
1946-1960	742	1	743	7	273	108	282	76	739	725	83	731
1961-1971	248	1	249	20	241	21	4	3	269	256	66	264
1972-1981	73	2	75	37	65	45	1	-	111	111	97	106
1982-1986	90	-	90	3	4	88	-	-	92	93	88	85
Dopo il 1986	40	-	40	-	1	38	-	1	40	40	39	40
<b>Altro proprietario</b>	<b>4.408</b>	<b>17</b>	<b>4.425</b>	<b>332</b>	<b>1.344</b>	<b>1.655</b>	<b>877</b>	<b>671</b>	<b>4.547</b>	<b>4.309</b>	<b>1.955</b>	<b>4.058</b>
Prima del 1919	1.368	10	1.398	95	199	513	337	348	1.397	1.283	469	1.263
1919-1945	836	3	839	57	165	235	284	147	831	747	229	713
1946-1960	693	3	696	61	190	266	166	111	733	713	246	686
1961-1971	654	-	654	55	427	189	44	36	696	683	361	631
1972-1981	502	-	502	52	245	230	43	29	547	538	355	480
1982-1986	225	-	225	6	88	138	2	-	228	229	190	183
Dopo il 1986	110	1	111	6	30	84	1	-	115	116	105	102

## CAPITOLO 5 - DATI PER AGGREGAZIONI COMUNALI E PER LOCALITÀ ABITATE

**Tavola 5.1 - Numero dei Comuni, popolazione residente per classe di altitudine del centro principale dei Comuni e classe di superficie territoriale**

CLASSI DI SUPERFICIE TERRITORIALE DEL COMUNE (ettari)	CLASSI DI ALTITUDINE DEL CENTRO PRINCIPALE DEL COMUNE (mt.)											Totale
	Fino a 100	101-200	201-300	301-400	401-500	501-600	601-700	701-800	801-900	901- 1.000	Oltre 1.000	
<b>NUMERO DEI COMUNI</b>												
Fino a 1.000	14	2	1	-	1	-	-	-	-	-	-	18
1.001-2.000	32	7	9	2	2	2	3	-	-	1	-	58
2.001-4.000	37	19	15	2	4	2	-	2	-	1	-	82
4.001-6.000	14	6	2	2	1	1	-	-	1	-	1	28
6.001-10.000	4	1	2	3	4	2	3	1	1	1	-	22
10.001-25.000	1	1	-	2	3	-	2	2	-	-	-	11
Oltre 25.000	-	-	-	-	-	-	-	-	-	-	-	-
<b>TOTALE</b>	<b>102</b>	<b>36</b>	<b>29</b>	<b>11</b>	<b>15</b>	<b>7</b>	<b>8</b>	<b>5</b>	<b>2</b>	<b>3</b>	<b>1</b>	<b>219</b>
<b>POPOLAZIONE RESIDENTE</b>												
Fino a 1.000	18.092	3.825	1.369	-	679	-	-	-	-	-	-	23.965
1.001-2.000	107.899	36.288	13.013	2.546	1.385	1.263	1.816	-	-	211	-	164.421
2.001-4.000	272.025	63.179	43.603	3.154	2.253	1.957	-	1.879	-	746	-	388.796
4.001-6.000	124.758	127.125	13.644	1.770	2.236	2.404	-	-	405	-	466	272.808
6.001-10.000	260.042	11.068	13.167	15.681	2.761	3.493	7.455	761	817	1.209	-	316.454
10.001-25.000	9.073	8.086	-	3.054	2.218	-	1.816	6.975	-	-	-	31.222
Oltre 25.000	-	-	-	-	-	-	-	-	-	-	-	-
<b>TOTALE</b>	<b>791.889</b>	<b>249.571</b>	<b>84.796</b>	<b>26.205</b>	<b>11.532</b>	<b>9.117</b>	<b>11.087</b>	<b>9.615</b>	<b>1.222</b>	<b>2.166</b>	<b>466</b>	<b>1.197.666</b>

**Tavola 5.2 - Località abitate e popolazione residente per classe di altitudine del centro principale del Comune e classe di ampiezza demografica delle località abitate**

CLASSI DI AMPIEZZA DEMOGRAFICA	CLASSI DI ALTITUDINE DEL CENTRO PRINCIPALE DEL COMUNE (mt.)											Totale
	Fino a 100	101-200	201-300	301-400	401-500	501-600	601-700	701-800	801-900	901- 1.000	Oltre 1.000	
<b>NUMERO DELLE LOCALITÀ ABITATE</b>												
<b>CENTRI ABITATI</b>												
Fino a 50	19	12	9	4	3	5	4	4	1	-	-	61
51-100	19	17	14	11	11	7	2	3	1	1	-	86
101-200	37	31	17	11	16	12	2	5	1	3	3	138
201-500	76	39	24	10	18	4	9	5	1	1	-	187
501-1.000	73	26	19	2	-	2	4	4	1	-	-	131
1.001-2.000	45	14	8	3	1	2	2	-	-	1	-	76
2.001-5.000	31	12	1	2	-	-	-	1	-	-	-	47
5.001-10.000	14	6	4	1	-	-	-	-	-	-	-	25
10.001-20.000	7	-	1	-	-	-	-	-	-	-	-	8
20.001-50.000	3	-	-	-	-	-	-	-	-	-	-	3
50.001-100.000	-	1	-	-	-	-	-	-	-	-	-	1
Oltre 100.000	1	-	-	-	-	-	-	-	-	-	-	1
<b>Totale</b>	<b>325</b>	<b>158</b>	<b>97</b>	<b>44</b>	<b>49</b>	<b>32</b>	<b>23</b>	<b>22</b>	<b>5</b>	<b>6</b>	<b>3</b>	<b>764</b>
<b>NUCLEI ABITATI</b>												
Fino a 10	13	6	5	3	6	2	3	1	2	1	-	42
11-20	56	34	36	12	12	8	10	4	1	1	1	175
21-30	82	42	27	6	15	2	8	4	1	-	1	188
31-40	42	22	20	7	9	1	1	-	-	-	-	102
41-50	29	16	8	2	2	2	3	2	-	-	-	64
51-75	46	16	9	4	2	-	2	4	-	-	-	83
76-100	16	4	7	1	1	1	1	1	-	-	-	32
101-150	12	4	1	-	-	1	1	-	-	-	-	19
151-200	5	2	1	-	-	-	-	-	-	-	-	8
201-300	1	-	-	-	-	-	-	-	-	-	-	1
301-500	1	-	-	-	-	-	-	-	-	-	-	1
Oltre 500	-	-	-	-	-	-	-	-	-	-	-	-
<b>Totale</b>	<b>303</b>	<b>146</b>	<b>114</b>	<b>35</b>	<b>47</b>	<b>17</b>	<b>29</b>	<b>16</b>	<b>4</b>	<b>2</b>	<b>2</b>	<b>715</b>
<b>CASE SPARSE</b>												
Fino a 10	18	5	7	3	2	3	4	-	1	1	1	45
11-20	5	2	2	1	1	-	1	2	-	1	-	15
21-30	5	2	1	-	1	-	-	-	-	-	-	9
31-40	4	1	3	-	5	1	-	1	1	-	-	16
41-50	4	-	3	1	1	-	1	-	-	-	-	10
51-75	7	3	3	-	1	1	-	1	-	1	-	17
76-100	2	4	-	2	2	-	-	-	-	-	-	10
101-150	11	3	3	1	1	2	1	-	-	-	-	22
151-200	3	1	-	2	-	-	-	-	-	-	-	6
201-300	10	6	2	1	1	-	1	1	-	-	-	22
301-500	14	4	3	-	-	-	-	-	-	-	-	21
Oltre 500	19	5	2	-	-	-	-	-	-	-	-	26
<b>Totale</b>	<b>102</b>	<b>36</b>	<b>29</b>	<b>11</b>	<b>15</b>	<b>7</b>	<b>8</b>	<b>5</b>	<b>2</b>	<b>3</b>	<b>1</b>	<b>219</b>

**Tavola 5.2 segue - Località abitate e popolazione residente per classe di altitudine del centro principale del Comune e classe di ampiezza demografica delle località abitate**

CLASSI DI AMPIEZZA DEMOGRAFICA	CLASSI DI ALTITUDINE DEL CENTRO PRINCIPALE DEL COMUNE (mt.)											Totale
	Fino a 100	101-200	201-300	301-400	401-500	501-600	601-700	701-800	801-900	901- 1.000	Oltre 1.000	
<b>POPOLAZIONE RESIDENTE</b>												
<b>CENTRI ABITATI</b>												
Fino a 50	504	426	263	150	88	196	91	77	45	-	-	1.840
51-100	1.413	1.318	1.023	892	763	570	144	197	92	56	-	6.468
101-200	5.598	4.601	2.475	1.572	2.336	1.677	287	711	145	496	425	20.323
201-500	27.107	12.484	7.703	3.112	5.046	1.098	3.271	1.572	316	323	-	62.032
501-1.000	52.061	18.819	13.670	1.299	-	1.897	2.945	2.713	531	-	-	93.935
1.001-2.000	63.057	20.412	11.038	3.497	1.208	2.795	3.031	-	-	1.176	-	106.214
2.001-5.000	89.715	38.190	2.534	5.672	-	-	-	3.392	-	-	-	139.503
5.001-10.000	96.326	40.880	26.856	7.966	-	-	-	-	-	-	-	172.028
10.001-20.000	80.861	-	11.316	-	-	-	-	-	-	-	-	92.177
20.001-50.000	113.970	-	-	-	-	-	-	-	-	-	-	113.970
50.001-100.000	-	98.661	-	-	-	-	-	-	-	-	-	98.661
Oltre 100.000	216.015	-	-	-	-	-	-	-	-	-	-	216.015
<b>Totale</b>	<b>746.627</b>	<b>235.791</b>	<b>76.878</b>	<b>24.160</b>	<b>9.441</b>	<b>8.233</b>	<b>9.769</b>	<b>8.662</b>	<b>1.129</b>	<b>2.051</b>	<b>425</b>	<b>1.123.166</b>
<b>NUCLEI ABITATI</b>												
Fino a 10	68	39	40	25	48	16	19	10	15	8	-	288
11-20	879	544	599	181	184	118	148	49	15	19	15	2.751
21-30	2.053	1.050	687	155	384	55	190	101	25	-	23	4.723
31-40	1.517	792	694	249	311	38	32	-	-	-	-	3.633
41-50	1.292	747	364	87	87	94	143	96	-	-	-	2.910
51-75	2.838	976	527	270	110	-	131	245	-	-	-	5.097
76-100	1.406	343	588	78	77	76	89	86	-	-	-	2.743
101-150	1.456	543	118	-	-	105	119	-	-	-	-	2.341
151-200	865	335	169	-	-	-	-	-	-	-	-	1.369
201-300	295	-	-	-	-	-	-	-	-	-	-	295
301-500	384	-	-	-	-	-	-	-	-	-	-	384
Oltre 500	-	-	-	-	-	-	-	-	-	-	-	-
<b>Totale</b>	<b>13.053</b>	<b>5.369</b>	<b>3.786</b>	<b>1.045</b>	<b>1.201</b>	<b>502</b>	<b>871</b>	<b>587</b>	<b>55</b>	<b>27</b>	<b>38</b>	<b>26.534</b>
<b>CASE SPARSE</b>												
Fino a 10	35	10	9	9	12	13	22	-	2	-	3	115
11-20	64	27	37	20	17	-	11	34	-	14	-	224
21-30	127	55	25	-	22	-	-	-	-	-	-	229
31-40	142	37	107	-	180	34	-	36	36	-	-	572
41-50	185	-	134	47	48	-	41	-	-	-	-	455
51-75	425	181	196	-	69	74	-	66	-	74	-	1.085
76-100	172	354	-	191	169	-	-	-	-	-	-	886
101-150	1.411	380	399	134	103	261	108	-	-	-	-	2.796
151-200	531	156	-	329	-	-	-	-	-	-	-	1.016
201-300	2.506	1.490	442	270	270	-	265	230	-	-	-	5.473
301-500	5.853	1.544	1.124	-	-	-	-	-	-	-	-	8.521
Oltre 500	20.758	4.177	1.659	-	-	-	-	-	-	-	-	26.594
<b>Totale</b>	<b>32.209</b>	<b>8.411</b>	<b>4.132</b>	<b>1.000</b>	<b>890</b>	<b>382</b>	<b>447</b>	<b>366</b>	<b>38</b>	<b>88</b>	<b>3</b>	<b>47.966</b>

**Tavola 5.3 - Centri e nuclei abitati e relativa popolazione residente per classe di ampiezza demografica dei centri abitati e classe di ampiezza demografica dei Comuni**

CLASSI DI AMPIEZZA DEMOGRAFICA DEI COMUNI	CLASSI DI AMPIEZZA DEMOGRAFICA DEI CENTRI ABITATI												Totale
	Fino a 50	51-100	101-200	201-500	501- 1.000	1.001- 2.000	2.001- 5.000	5.001- 10.000	10.001- 20.000	20.001- 50.000	50.001- 100.000	Oltre 100.000	
<b>NUMERO DEI CENTRI ABITATI</b>													
Fino a 500	5	1	6	7	-	-	-	-	-	-	-	-	19
501 - 1.000	20	29	26	23	10	-	-	-	-	-	-	-	108
1.001 - 2.000	6	17	36	33	24	23	-	-	-	-	-	-	139
2.001 - 3.000	12	20	28	38	25	17	11	-	-	-	-	-	151
3.001 - 4.000	2	5	9	23	11	11	7	-	-	-	-	-	68
4.001 - 5.000	2	4	2	9	12	1	9	-	-	-	-	-	39
5.001 - 10.000	10	7	22	35	34	19	18	17	-	-	-	-	162
10.001 - 15.000	4	1	7	12	12	3	1	7	6	-	-	-	53
15.001 - 20.000	-	-	2	2	1	1	-	-	2	-	-	-	8
20.001 - 30.000	-	-	-	1	-	-	-	-	-	1	-	-	2
30.001 - 40.000	-	-	-	-	-	-	-	-	-	1	-	-	1
40.001 - 50.000	-	-	-	-	-	-	-	-	-	-	-	-	1
50.001 - 65.000	-	-	-	-	-	-	-	-	-	1	-	-	1
65.001 - 80.000	-	-	-	-	-	-	-	-	-	-	-	-	-
80.001 - 100.000	-	2	-	-	-	-	-	-	-	-	1	-	3
100.001 - 250.000	-	-	-	4	2	1	1	1	-	-	-	1	10
250.001 - 500.000	-	-	-	-	-	-	-	-	-	-	-	-	-
Oltre 500.000	-	-	-	-	-	-	-	-	-	-	-	-	-
<b>TOTALE</b>	<b>61</b>	<b>86</b>	<b>138</b>	<b>187</b>	<b>131</b>	<b>76</b>	<b>47</b>	<b>25</b>	<b>8</b>	<b>3</b>	<b>1</b>	<b>1</b>	<b>764</b>
<b>POPOLAZIONE RESIDENTE</b>													
Fino a 500	136	56	805	2.332	-	-	-	-	-	-	-	-	3.329
501 - 1.000	657	2.095	3.809	6.492	6.899	-	-	-	-	-	-	-	19.952
1.001 - 2.000	190	1.407	4.892	10.107	17.964	29.367	-	-	-	-	-	-	63.927
2.001 - 3.000	334	1.530	4.471	12.960	17.324	23.883	25.654	-	-	-	-	-	86.156
3.001 - 4.000	37	410	1.337	7.954	7.608	15.773	21.110	-	-	-	-	-	54.229
4.001 - 5.000	57	266	334	2.831	8.866	1.187	31.036	-	-	-	-	-	44.577
5.001 - 10.000	335	537	3.331	12.280	24.685	28.985	57.452	106.626	-	-	-	-	234.231
10.001 - 15.000	94	55	1.066	4.551	8.846	4.466	2.082	57.487	64.439	-	-	-	143.106
15.001 - 20.000	-	-	258	909	529	1.159	-	-	27.738	-	-	-	30.593
20.001 - 30.000	-	-	-	255	-	-	-	-	-	26.872	-	-	27.127
30.001 - 40.000	-	-	-	-	-	-	-	-	-	37.612	-	-	37.612
40.001 - 50.000	-	-	-	-	-	-	-	-	-	-	-	-	-
50.001 - 65.000	-	-	-	-	-	-	-	-	-	49.486	-	-	49.486
65.001 - 80.000	-	-	-	-	-	-	-	-	-	-	-	-	-
80.001 - 100.000	-	112	-	-	-	-	-	-	-	-	98.661	-	98.773
100.001 - 250.000	-	-	-	1.361	1.214	1.394	2.169	7.915	-	-	-	216.015	230.068
250.001 - 500.000	-	-	-	-	-	-	-	-	-	-	-	-	-
Oltre 500.000	-	-	-	-	-	-	-	-	-	-	-	-	-
<b>TOTALE</b>	<b>1.840</b>	<b>6.468</b>	<b>20.323</b>	<b>62.032</b>	<b>93.935</b>	<b>106.214</b>	<b>139.503</b>	<b>172.028</b>	<b>92.177</b>	<b>113.970</b>	<b>98.661</b>	<b>216.015</b>	<b>1.123.166</b>



**Tavola 5.3 segue - Centri e nuclei abitati e relativa popolazione residente per classe di ampiezza demografica dei nuclei abitati e classe di ampiezza demografica dei Comuni**

CLASSI DI AMPIEZZA DEMOGRAFICA DEI COMUNI	CLASSI DI AMPIEZZA DEMOGRAFICA DEI NUCLEI ABITATI												Totale
	Fino a 10	11-20	21-30	31-40	41-50	51-75	76-100	101-150	151-200	201-300	301-500	Oltre 500	
<b>NUMERO DEI NUCLEI ABITATI</b>													
Fino a 500	7	9	8	3	2	-	-	-	-	-	-	-	29
501 - 1.000	11	42	32	15	8	6	1	-	-	-	-	-	115
1.001 - 2.000	3	33	37	12	9	15	4	3	-	-	1	-	117
2.001 - 3.000	1	28	28	14	7	10	7	3	1	-	-	-	99
3.001 - 4.000	3	15	12	11	7	11	2	1	2	-	-	-	64
4.001 - 5.000	1	3	6	1	3	2	-	1	-	-	-	-	17
5.001 - 10.000	13	26	45	33	18	23	14	8	5	1	-	-	186
10.001 - 15.000	-	12	12	11	7	10	3	1	-	-	-	-	56
15.001 - 20.000	-	-	3	2	1	4	-	1	-	-	-	-	11
20.001 - 30.000	-	-	-	-	-	-	-	-	-	-	-	-	-
30.001 - 40.000	-	7	3	-	-	-	-	-	-	-	-	-	10
40.001 - 50.000	-	-	-	-	-	-	-	-	-	-	-	-	-
50.001 - 65.000	1	-	-	-	-	1	-	-	-	-	-	-	2
65.001 - 80.000	-	-	-	-	-	-	-	-	-	-	-	-	-
80.001 - 100.000	-	-	-	-	-	-	-	-	-	-	-	-	-
100.001 - 250.000	2	-	2	-	2	1	1	1	-	-	-	-	9
250.001 - 500.000	-	-	-	-	-	-	-	-	-	-	-	-	-
Oltre 500.000	-	-	-	-	-	-	-	-	-	-	-	-	-
<b>TOTALE</b>	<b>42</b>	<b>175</b>	<b>188</b>	<b>102</b>	<b>64</b>	<b>83</b>	<b>32</b>	<b>19</b>	<b>8</b>	<b>1</b>	<b>1</b>	<b>-</b>	<b>715</b>
<b>POPOLAZIONE RESIDENTE</b>													
Fino a 500	53	136	197	94	95	-	-	-	-	-	-	-	575
501 - 1.000	88	648	804	549	367	365	91	-	-	-	-	-	2.912
1.001 - 2.000	21	518	941	434	414	923	322	328	-	-	384	-	4.285
2.001 - 3.000	10	451	725	478	311	585	587	364	169	-	-	-	3.680
3.001 - 4.000	27	237	280	393	317	678	169	107	364	-	-	-	2.572
4.001 - 5.000	10	47	145	32	141	135	-	128	-	-	-	-	638
5.001 - 10.000	66	408	1.127	1.183	807	1.382	1.225	1.025	836	295	-	-	8.354
10.001 - 15.000	-	198	302	392	323	639	263	122	-	-	-	-	2.239
15.001 - 20.000	-	-	79	78	49	247	-	132	-	-	-	-	585
20.001 - 30.000	-	-	-	-	-	-	-	-	-	-	-	-	-
30.001 - 40.000	-	108	80	-	-	-	-	-	-	-	-	-	188
40.001 - 50.000	-	-	-	-	-	-	-	-	-	-	-	-	-
50.001 - 65.000	2	-	-	-	-	72	-	-	-	-	-	-	74
65.001 - 80.000	-	-	-	-	-	-	-	-	-	-	-	-	-
80.001 - 100.000	-	-	-	-	-	-	-	-	-	-	-	-	-
100.001 - 250.000	11	-	43	-	86	71	86	135	-	-	-	-	432
250.001 - 500.000	-	-	-	-	-	-	-	-	-	-	-	-	-
Oltre 500.000	-	-	-	-	-	-	-	-	-	-	-	-	-
<b>TOTALE</b>	<b>288</b>	<b>2.751</b>	<b>4.723</b>	<b>3.633</b>	<b>2.910</b>	<b>5.097</b>	<b>2.743</b>	<b>2.341</b>	<b>1.369</b>	<b>295</b>	<b>384</b>	<b>-</b>	<b>26.534</b>

**Tavola 5.4 - Popolazione residente per classe di età, stato civile, sesso, classe di ampiezza demografica dei Comuni, tipo di località abitata e relativa classe di altitudine**

AGGREGATI	POPOLAZIONE RESIDENTE									
	CLASSI DI ETÀ (anni)			STATO CIVILE						
	Meno di 14	14-64	65 e più	CONIUGATI			Separati legalmente	Divorziati	Vedovi	Totale
				Celibi	Totale	Di cui separati di fatto				
<b>TOTALE</b>										
<b>CLASSE DI AMPIEZZA DEMOGRAFICA DEI COMUNI E TIPO DI LOCALITÀ</b>										
Fino a 3.000	22.422	133.547	40.295	76.410	94.887	588	1.510	1.149	22.308	196.264
Centri abitati	19.827	118.118	35.778	67.322	84.260	509	1.328	1.007	19.806	173.723
Nuclei abitati	1.216	7.673	2.563	4.548	5.299	42	80	62	1.463	11.452
Case sparse	1.379	7.756	1.954	4.540	5.328	37	102	80	1.039	11.089
3.001-5.000	13.209	77.337	19.265	42.890	55.084	234	728	544	10.565	109.811
Centri abitati	11.817	69.406	17.583	38.385	49.646	213	664	492	9.619	98.806
Nuclei abitati	395	2.272	543	1.263	1.621	4	21	13	292	3.210
Case sparse	997	5.659	1.139	3.242	3.817	17	43	39	654	7.795
5.001-10.000	30.192	185.031	43.772	99.931	130.807	783	2.524	1.956	23.777	258.995
Centri abitati	27.006	166.905	39.961	89.587	118.375	716	2.352	1.839	21.719	233.872
Nuclei abitati	1.044	5.948	1.362	3.364	4.127	22	62	49	752	8.354
Case sparse	2.142	12.178	2.449	6.980	8.305	45	110	68	1.306	16.769
10.001-20.000	22.621	133.168	30.598	72.393	94.015	565	1.920	1.391	16.668	186.387
Centri abitati	21.128	124.080	28.491	67.347	87.598	534	1.837	1.324	15.593	173.699
Nuclei abitati	321	1.974	529	1.066	1.445	13	24	14	275	2.824
Case sparse	1.172	7.114	1.578	3.980	4.972	18	59	53	800	9.864
20.001-30.000	2.214	18.978	6.031	9.442	13.690	130	528	435	3.128	27.223
Centri abitati	2.198	18.909	6.020	9.396	13.652	130	521	434	3.124	27.127
Nuclei abitati	-	-	-	-	-	-	-	-	-	-
Case sparse	16	69	11	46	38	-	7	1	4	96
30.001-40.000	3.578	26.563	8.364	15.037	17.934	166	686	642	4.206	38.505
Centri abitati	3.497	25.887	8.228	14.648	17.518	164	681	630	4.135	37.612
Nuclei abitati	16	135	37	66	97	-	-	2	23	188
Case sparse	65	541	99	323	319	2	5	10	48	705
40.001-50.000	-	-	-	-	-	-	-	-	-	-
Centri abitati	-	-	-	-	-	-	-	-	-	-
Nuclei abitati	-	-	-	-	-	-	-	-	-	-
Case sparse	-	-	-	-	-	-	-	-	-	-
50.001-65.000	5.458	36.542	8.192	19.833	24.715	180	806	588	4.250	50.192
Centri abitati	5.398	36.023	8.065	19.533	24.376	178	802	585	4.190	49.486
Nuclei abitati	9	59	6	35	32	-	-	1	6	74
Case sparse	51	460	121	265	307	2	4	2	54	632
65.001-100.000	9.722	69.866	19.601	38.827	47.050	453	1.803	1.646	9.863	99.189
Centri abitati	9.593	69.601	19.579	38.594	46.876	452	1.802	1.646	9.855	98.773
Nuclei abitati	-	-	-	-	-	-	-	-	-	-
Case sparse	129	265	22	233	174	1	1	-	8	416
100.001-250.000	19.761	155.043	56.296	78.281	113.195	1.439	5.244	5.502	28.878	231.100
Centri abitati	19.649	154.327	56.092	77.887	112.702	1.432	5.223	5.484	28.772	230.068
Nuclei abitati	46	300	86	173	207	6	5	9	38	432
Case sparse	66	416	118	221	286	1	16	9	68	600
Oltre 250.000	-	-	-	-	-	-	-	-	-	-
Centri abitati	-	-	-	-	-	-	-	-	-	-
Nuclei abitati	-	-	-	-	-	-	-	-	-	-
Case sparse	-	-	-	-	-	-	-	-	-	-
<b>TOTALE</b>	<b>129.177</b>	<b>836.075</b>	<b>232.414</b>	<b>453.044</b>	<b>591.377</b>	<b>4.538</b>	<b>15.749</b>	<b>13.853</b>	<b>123.643</b>	<b>1.197.866</b>
<b>TIPO DI LOCALITÀ E CLASSE DI ALTITUDINE (mt.)</b>										
<b>CENTRI ABITATI</b>	<b>120.113</b>	<b>783.256</b>	<b>219.797</b>	<b>422.699</b>	<b>555.003</b>	<b>4.328</b>	<b>15.210</b>	<b>13.441</b>	<b>116.813</b>	<b>1.123.166</b>
Fino a 100	88.039	581.070	163.926	310.241	414.535	3.246	11.482	10.327	86.450	833.035
101-300	25.276	164.147	45.003	89.973	114.722	890	3.144	2.656	23.931	234.426
301-600	4.541	24.912	6.976	14.573	17.078	117	405	336	4.037	36.429
Oltre 600	2.257	13.127	3.892	7.912	8.688	75	179	122	2.395	19.276
Di cui centri capoluogo di Comune	64.557	439.938	130.241	233.751	313.196	2.808	10.181	9.499	68.109	634.736
Fino a 100	40.547	287.859	89.547	149.370	208.078	1.942	7.122	6.938	46.445	417.953
101-300	20.412	133.450	36.021	73.199	92.716	761	2.767	2.355	18.846	189.883
301-600	2.324	12.084	3.036	7.195	8.127	60	184	138	1.800	17.444
Oltre 600	1.274	6.545	1.637	3.987	4.275	45	108	68	1.018	9.456
<b>NUCLEI ABITATI</b>	<b>3.047</b>	<b>18.361</b>	<b>5.126</b>	<b>10.515</b>	<b>12.828</b>	<b>87</b>	<b>192</b>	<b>150</b>	<b>2.849</b>	<b>26.534</b>
Fino a 100	1.606	9.362	2.127	5.157	6.688	39	81	59	1.110	13.095
101-300	858	4.881	1.421	2.763	3.492	24	62	52	791	7.160
301-600	372	2.612	1.084	1.630	1.714	17	37	32	655	4.068
Oltre 600	211	1.506	494	965	934	7	12	7	293	2.211
<b>CASE SPARSE</b>	<b>6.017</b>	<b>34.458</b>	<b>7.491</b>	<b>19.830</b>	<b>23.546</b>	<b>123</b>	<b>347</b>	<b>262</b>	<b>3.981</b>	<b>47.966</b>

**Tavola 5.4 segue - Popolazione residente per classe di età, stato civile, sesso, classe di ampiezza demografica dei Comuni, tipo di località abitata e relativa classe di altitudine**

AGGREGATI	POPOLAZIONE RESIDENTE										
	CLASSI DI ETÀ (anni)			STATO CIVILE							
	Meno di 14	14-64	65 e più	Celibi	CONIUGATI			Separati legalmente	Divorziati	Vedovi	Totale
					Totale	Di cui separati di fatto					
<b>MASCHI</b>											
<b>CLASSE DI AMPIEZZA DEMOGRAFICA DEI COMUNI E TIPO DI LOCALITÀ</b>											
Fino a 3.000	11.368	68.655	15.177	43.152	47.378	305	780	613	3.277	95.200	
Centri abitati	10.034	60.407	13.364	37.669	42.039	257	681	529	2.887	83.805	
Nuclei abitati	628	4.099	1.003	2.775	2.661	26	40	35	219	5.730	
Case sparse	706	4.149	810	2.708	2.678	22	59	49	171	5.665	
3.001-5.000	6.779	39.438	7.470	24.014	27.467	118	389	279	1.538	53.687	
Centri abitati	6.040	35.340	6.769	21.433	24.746	105	356	251	1.363	48.149	
Nuclei abitati	214	1.167	220	718	811	2	12	7	53	1.601	
Case sparse	525	2.931	481	1.863	1.910	11	21	21	122	3.937	
5.001-10.000	15.326	93.541	16.839	54.808	65.258	423	1.206	923	3.511	125.706	
Centri abitati	13.708	84.014	15.258	48.798	59.046	387	1.114	854	3.168	112.980	
Nuclei abitati	534	3.112	526	1.945	2.056	11	36	31	104	4.172	
Case sparse	1.084	6.415	1.055	4.065	4.156	25	56	38	239	8.554	
10.001-20.000	11.583	66.642	11.718	39.288	46.786	277	879	599	2.391	89.943	
Centri abitati	10.816	61.911	10.818	36.370	43.582	257	830	562	2.201	83.545	
Nuclei abitati	158	1.029	224	617	724	10	12	8	50	1.411	
Case sparse	609	3.702	676	2.301	2.480	10	37	29	140	4.987	
20.001-30.000	1.164	9.409	2.242	5.160	6.813	61	250	194	398	12.815	
Centri abitati	1.154	9.374	2.233	5.133	6.793	61	245	194	396	12.761	
Nuclei abitati	-	-	-	-	-	-	-	-	-	-	
Case sparse	10	35	9	27	20	-	5	-	2	54	
30.001-40.000	1.765	13.328	2.870	7.737	9.035	81	342	263	586	17.963	
Centri abitati	1.716	12.930	2.813	7.475	8.817	79	338	253	576	17.459	
Nuclei abitati	7	63	13	29	50	-	-	1	3	83	
Case sparse	42	335	44	233	168	2	4	9	7	421	
40.001-50.000	-	-	-	-	-	-	-	-	-	-	
Centri abitati	-	-	-	-	-	-	-	-	-	-	
Nuclei abitati	-	-	-	-	-	-	-	-	-	-	
Case sparse	-	-	-	-	-	-	-	-	-	-	
50.001-65.000	2.751	17.919	3.064	10.303	12.310	75	339	213	569	23.734	
Centri abitati	2.715	17.644	2.999	10.126	12.130	73	337	212	553	23.358	
Nuclei abitati	6	28	4	21	16	-	-	-	1	38	
Case sparse	30	247	61	156	164	2	2	1	15	338	
65.001-100.000	4.993	33.786	7.153	19.789	23.388	196	805	622	1.328	45.932	
Centri abitati	4.924	33.655	7.143	19.667	23.301	195	805	622	1.327	45.722	
Nuclei abitati	-	-	-	-	-	-	-	-	-	-	
Case sparse	69	131	10	122	87	1	-	-	1	210	
100.001-250.000	10.252	76.101	20.132	41.296	56.649	703	2.406	2.196	3.938	106.485	
Centri abitati	10.200	75.742	20.046	41.083	56.401	700	2.391	2.187	3.926	105.988	
Nuclei abitati	26	157	32	98	104	3	4	7	2	215	
Case sparse	26	202	54	115	144	-	11	2	10	282	
Oltre 250.000	-	-	-	-	-	-	-	-	-	-	
Centri abitati	-	-	-	-	-	-	-	-	-	-	
Nuclei abitati	-	-	-	-	-	-	-	-	-	-	
Case sparse	-	-	-	-	-	-	-	-	-	-	
<b>TOTALE</b>	<b>65.981</b>	<b>418.819</b>	<b>86.665</b>	<b>245.547</b>	<b>295.084</b>	<b>2.239</b>	<b>7.396</b>	<b>5.902</b>	<b>17.536</b>	<b>571.465</b>	
<b>TIPO DI LOCALITÀ E CLASSE DI ALTITUDINE (mt.)</b>											
<b>CENTRI ABITATI</b>	61.307	391.017	81.443	227.754	276.855	2.114	7.097	5.664	16.397	533.767	
Fino a 100	45.024	290.208	60.700	167.225	206.850	1.592	5.365	4.331	12.161	395.932	
101-300	12.816	81.076	16.817	47.736	57.110	428	1.447	1.114	3.302	110.709	
301-600	2.324	12.733	2.510	8.122	8.537	60	188	152	568	17.567	
Oltre 600	1.143	7.000	1.416	4.671	4.358	34	97	67	366	9.559	
Di cui centri capoluogo di Comune	33.089	217.843	47.701	124.467	156.258	1.366	4.697	3.840	9.351	298.613	
Fino a 100	20.846	142.758	32.650	79.879	103.927	958	3.299	2.806	6.343	196.254	
101-300	10.361	65.507	13.413	38.356	46.122	357	1.257	948	2.598	89.281	
301-600	1.196	6.116	1.059	3.916	4.060	33	81	59	255	8.371	
Oltre 600	666	3.462	579	2.316	2.149	18	60	27	155	4.707	
<b>NUCLEI ABITATI</b>	1.573	9.655	2.022	6.203	6.422	52	104	89	432	13.250	
Fino a 100	826	4.863	905	2.978	3.341	24	44	34	197	6.594	
101-300	422	2.520	542	1.565	1.753	12	30	32	104	3.484	
301-600	205	1.438	381	1.037	860	11	24	18	85	2.024	
Oltre 600	120	834	194	623	468	5	6	5	46	1.148	
<b>CASE SPARSE</b>	3.101	18.147	3.200	11.590	11.807	73	195	149	707	24.448	

**Tavola 5.4 segue - Popolazione residente per classe di età, stato civile, sesso, classe di ampiezza demografica dei Comuni, tipo di località abitata e relativa classe di altitudine**

AGGREGATI	POPOLAZIONE RESIDENTE									
	CLASSI DI ETÀ (anni)			STATO CIVILE						
	Meno di 14	14-64	65 e più	Celibi	CONIUGATI			Divorziati	Vedovi	Totale
					Totale	Di cui separati di fatto	Separati legalmente			
<b>FEMMINE</b>										
<b>CLASSE DI AMPIEZZA DEMOGRAFICA DEI COMUNI E TIPO DI LOCALITÀ</b>										
Fino a 3.000	11.054	64.892	25.118	33.258	47.509	283	730	536	19.031	101.064
Centri abitati	9.793	57.711	22.414	29.653	42.221	252	647	478	16.919	89.918
Nuclei abitati	588	3.574	1.560	1.773	2.638	16	40	27	1.244	5.722
Case sparse	673	3.607	1.144	1.832	2.650	15	43	31	868	5.424
3.001-5.000	6.430	37.899	11.795	18.876	27.617	116	339	265	9.027	56.124
Centri abitati	5.777	34.066	10.814	16.952	24.900	108	308	241	8.256	50.657
Nuclei abitati	181	1.105	323	545	810	2	9	6	239	1.609
Case sparse	472	2.728	658	1.379	1.907	6	22	18	532	3.858
5.001-10.000	14.866	91.490	26.933	45.123	65.549	360	1.318	1.033	20.266	133.289
Centri abitati	13.298	82.891	24.703	40.789	59.329	329	1.238	985	18.551	120.892
Nuclei abitati	510	2.836	836	1.419	2.071	11	26	18	648	4.182
Case sparse	1.058	5.763	1.394	2.915	4.149	20	54	30	1.067	8.215
10.001-20.000	11.038	66.526	18.880	33.105	47.229	288	1.041	792	14.277	96.444
Centri abitati	10.312	62.169	17.673	30.977	44.016	277	1.007	762	13.392	90.154
Nuclei abitati	163	945	305	449	721	3	12	6	225	1.413
Case sparse	563	3.412	902	1.679	2.492	8	22	24	660	4.877
20.001-30.000	1.050	9.569	3.789	4.282	6.877	69	278	241	2.730	14.408
Centri abitati	1.044	9.535	3.787	4.263	6.859	69	276	240	2.728	14.366
Nuclei abitati	-	-	-	-	-	-	-	-	-	-
Case sparse	6	34	2	19	18	-	2	1	2	42
30.001-40.000	1.813	13.235	5.494	7.300	8.899	85	344	379	3.620	20.542
Centri abitati	1.781	12.957	5.415	7.173	8.701	85	343	377	3.559	20.153
Nuclei abitati	9	72	24	37	47	-	-	1	20	105
Case sparse	23	206	55	90	151	-	1	1	41	284
40.001-50.000	-	-	-	-	-	-	-	-	-	-
Centri abitati	-	-	-	-	-	-	-	-	-	-
Nuclei abitati	-	-	-	-	-	-	-	-	-	-
Case sparse	-	-	-	-	-	-	-	-	-	-
50.001-65.000	2.707	18.623	5.128	9.530	12.405	105	467	375	3.681	26.458
Centri abitati	2.683	18.379	5.066	9.407	12.246	105	465	373	3.637	26.128
Nuclei abitati	3	31	2	14	16	-	-	1	5	36
Case sparse	21	213	60	109	143	-	2	1	39	294
65.001-100.000	4.729	36.080	12.448	19.038	23.662	257	998	1.024	8.535	53.257
Centri abitati	4.669	35.946	12.436	18.927	23.575	257	997	1.024	8.528	53.051
Nuclei abitati	-	-	-	-	-	-	-	-	-	-
Case sparse	60	134	12	111	87	-	1	-	7	206
100.001-250.000	9.509	78.942	36.164	36.985	56.546	736	2.838	3.306	24.940	124.615
Centri abitati	9.449	78.585	36.046	36.804	56.301	732	2.832	3.297	24.846	124.080
Nuclei abitati	20	143	54	75	103	3	1	2	36	217
Case sparse	40	214	64	106	142	1	5	7	58	318
Oltre 250.000	-	-	-	-	-	-	-	-	-	-
Centri abitati	-	-	-	-	-	-	-	-	-	-
Nuclei abitati	-	-	-	-	-	-	-	-	-	-
Case sparse	-	-	-	-	-	-	-	-	-	-
<b>TOTALE</b>	<b>63.196</b>	<b>417.256</b>	<b>145.749</b>	<b>207.497</b>	<b>296.293</b>	<b>2.299</b>	<b>8.353</b>	<b>7.951</b>	<b>106.107</b>	<b>626.201</b>
<b>TIPO DI LOCALITÀ E CLASSE DI ALTITUDINE (mt.)</b>										
<b>CENTRI ABITATI</b>	58.806	392.239	138.354	194.945	278.148	2.214	8.113	7.777	100.416	589.399
Fino a 100	43.015	290.862	103.226	143.016	207.685	1.654	6.117	5.996	74.289	437.103
101-300	12.460	83.071	28.186	42.237	57.612	462	1.697	1.542	20.629	123.717
301-600	2.217	12.179	4.466	6.451	8.541	57	217	184	3.469	18.862
Oltre 600	1.114	6.127	2.476	3.241	4.310	41	82	55	2.029	9.717
Di cui centri capoluogo di Comune	31.488	222.095	82.540	109.284	156.938	1.442	5.484	5.659	58.758	336.123
Fino a 100	19.701	145.101	56.897	69.491	104.151	984	3.823	4.132	40.102	221.699
101-300	10.051	67.943	22.608	34.843	46.594	404	1.510	1.407	16.248	100.602
301-600	1.128	5.968	1.977	3.279	4.067	27	103	79	1.545	9.073
Oltre 600	608	3.083	1.058	1.671	2.126	27	48	41	863	4.749
<b>NUCLEI ABITATI</b>	1.474	8.706	3.104	4.312	6.406	35	88	61	2.417	13.284
Fino a 100	780	4.499	1.222	2.179	3.347	15	37	25	913	6.501
101-300	436	2.361	879	1.198	1.739	12	32	20	687	3.676
301-600	167	1.174	703	593	854	6	13	14	570	2.044
Oltre 600	91	672	300	342	466	2	6	2	247	1.063
<b>CASE SPARSE</b>	2.916	16.311	4.291	8.240	11.739	50	152	113	3.274	23.518

**Tavola 5.5 - Popolazione residente in età da 6 anni in poi per grado di istruzione, sesso, classe di ampiezza demografica dei Comuni, tipo di località abitata e relativa classe di altitudine**

AGGREGATI	FORNITI DI TITOLO DI STUDIO					ALFABETI PRIVI DI TITOLO DI STUDIO		ANALFABETI		Totale
	Totale	Laurea	Diploma	Licenza media inferiore	Licenza elementare	Totale	Di cui in età da 65 anni in poi	Totale	Di cui in età da 65 anni in poi	
<b>CLASSE DI AMPIEZZA DEMOGRAFICA DEI COMUNI E TIPO DI LOCALITÀ</b>										
Fino a 3.000	166.201	2.575	27.194	59.734	76.698	20.611	9.510	998	446	187.810
Centri abitati	147.549	2.329	24.506	52.924	67.790	17.797	8.138	858	382	166.204
Nuclei abitati	9.444	88	1.268	3.342	4.746	1.513	783	63	29	11.020
Case sparse	9.208	158	1.420	3.468	4.162	1.301	589	77	35	10.586
3.001-5.000	93.146	1.588	15.748	33.558	42.252	11.126	4.813	574	318	104.846
Centri abitati	83.962	1.507	14.403	30.056	37.996	9.890	4.297	490	268	94.342
Nuclei abitati	2.647	27	356	964	1.300	406	179	17	12	3.070
Case sparse	6.537	54	989	2.538	2.956	830	337	67	38	7.434
5.001-10.000	222.530	5.091	45.487	83.775	88.177	23.609	9.645	1.189	625	247.328
Centri abitati	201.684	4.814	41.974	75.738	79.158	20.691	8.411	1.037	543	223.412
Nuclei abitati	6.980	83	1.201	2.723	2.973	927	410	48	31	7.955
Case sparse	13.866	194	2.312	5.314	6.046	1.991	824	104	51	15.961
10.001-20.000	159.866	4.817	35.096	59.879	60.074	16.746	6.625	903	512	177.515
Centri abitati	149.215	4.687	33.471	55.824	55.233	15.333	5.978	815	465	165.363
Nuclei abitati	2.391	32	359	882	1.118	298	131	20	12	2.709
Case sparse	8.260	98	1.266	3.173	3.723	1.115	516	68	35	9.443
20.001-30.000	24.797	1.150	6.294	9.791	7.562	1.451	558	82	44	26.330
Centri abitati	24.717	1.149	6.283	9.754	7.531	1.445	557	82	44	26.244
Nuclei abitati	-	-	-	-	-	-	-	-	-	-
Case sparse	80	1	11	37	31	6	1	-	-	86
30.001-40.000	35.064	2.105	9.832	13.455	9.672	1.888	484	102	43	37.054
Centri abitati	34.249	2.088	9.622	13.151	9.388	1.844	472	99	41	36.192
Nuclei abitati	169	2	33	57	77	10	5	2	2	181
Case sparse	646	15	177	247	207	34	7	1	-	681
40.001-50.000	-	-	-	-	-	-	-	-	-	-
Centri abitati	-	-	-	-	-	-	-	-	-	-
Nuclei abitati	-	-	-	-	-	-	-	-	-	-
Case sparse	-	-	-	-	-	-	-	-	-	-
50.001-65.000	44.112	3.348	12.815	15.007	12.942	3.701	1.410	161	91	47.974
Centri abitati	43.500	3.329	12.723	14.758	12.690	3.629	1.375	156	88	47.285
Nuclei abitati	62	1	5	26	30	9	1	-	-	71
Case sparse	550	18	87	223	222	63	34	5	3	618
65.001-100.000	88.940	7.401	26.553	28.774	26.212	5.637	1.731	520	178	95.097
Centri abitati	88.671	7.399	26.513	28.654	26.105	5.574	1.729	499	175	94.744
Nuclei abitati	-	-	-	-	-	-	-	-	-	-
Case sparse	269	2	40	120	107	63	2	21	3	353
100.001-250.000	210.306	13.010	51.933	90.607	54.756	11.621	3.615	814	479	222.741
Centri abitati	209.377	12.923	51.674	90.208	54.572	11.560	3.609	814	479	221.751
Nuclei abitati	391	28	107	167	89	21	3	-	-	412
Case sparse	538	59	152	232	95	40	3	-	-	578
Oltre 250.000	-	-	-	-	-	-	-	-	-	-
Centri abitati	-	-	-	-	-	-	-	-	-	-
Nuclei abitati	-	-	-	-	-	-	-	-	-	-
Case sparse	-	-	-	-	-	-	-	-	-	-
<b>TOTALE</b>	<b>1.044.962</b>	<b>41.085</b>	<b>230.952</b>	<b>394.580</b>	<b>378.345</b>	<b>96.390</b>	<b>38.391</b>	<b>5.343</b>	<b>2.736</b>	<b>1.146.695</b>
<b>TIPO DI LOCALITÀ E CLASSE DI ALTITUDINE (mt.)</b>										
<b>CENTRI ABITATI</b>	<b>982.924</b>	<b>40.225</b>	<b>221.169</b>	<b>371.067</b>	<b>350.463</b>	<b>87.763</b>	<b>34.566</b>	<b>4.850</b>	<b>2.485</b>	<b>1.075.537</b>
Fino a 100	729.305	28.262	161.934	282.293	256.816	65.223	25.844	3.666	1.990	798.194
101-300	205.812	10.474	50.144	70.763	74.431	17.502	6.750	974	394	224.288
301-600	31.374	1.271	6.656	11.833	11.614	3.175	1.166	136	66	34.685
Oltre 600	16.433	218	2.435	6.178	7.602	1.863	806	74	35	18.370
Di cui centri capoluogo di Comune	562.227	27.573	135.452	216.673	182.529	43.620	16.117	2.716	1.339	608.563
Fino a 100	371.553	17.124	87.190	151.159	116.080	28.122	10.573	1.828	1.001	401.503
101-300	167.531	9.753	43.563	56.798	57.417	13.216	4.795	797	303	181.544
301-600	14.978	539	3.292	5.441	5.706	1.529	518	57	20	16.564
Oltre 600	8.165	157	1.407	3.275	3.326	753	231	34	15	8.952
<b>NUCLEI ABITATI</b>	<b>22.084</b>	<b>261</b>	<b>3.329</b>	<b>8.161</b>	<b>10.333</b>	<b>3.184</b>	<b>1.512</b>	<b>150</b>	<b>86</b>	<b>25.418</b>
Fino a 100	10.822	127	1.711	4.121	4.863	1.605	712	73	37	12.500
101-300	6.055	92	973	2.285	2.705	751	330	45	35	6.851
301-600	3.348	24	393	1.142	1.789	571	337	19	9	3.838
Oltre 600	1.859	18	252	613	976	257	133	13	5	2.129
<b>CASE SPARSE</b>	<b>39.954</b>	<b>599</b>	<b>6.454</b>	<b>15.352</b>	<b>17.549</b>	<b>5.443</b>	<b>2.313</b>	<b>343</b>	<b>165</b>	<b>45.740</b>

**Tavola 5.5 segue - Popolazione residente in età da 6 anni in poi per grado di istruzione, sesso, classe di ampiezza demografica dei Comuni, tipo di località abitata e relativa classe di altitudine**

AGGREGATI	FORNITI DI TITOLO DI STUDIO					ALFABETI PRIMI DI TITOLO DI STUDIO		ANALFABETI		Totale
	Totale	Laurea	Diploma	Licenza media inferiore	Licenza elementare	Totale	Di cui in età da 65 anni in poi	Totale	Di cui in età da 65 anni in poi	
<b>MASCHI</b>										
<b>CLASSE DI AMPIEZZA DEMOGRAFICA DEI COMUNI E TIPO DI LOCALITÀ</b>										
Fino a 3.000	82.756	1.566	14.186	33.753	33.251	7.840	2.582	397	120	90.993
Centri abitati	72.998	1.426	12.776	29.823	28.973	6.732	2.170	334	100	80.064
Nuclei abitati	4.907	48	676	1.940	2.243	573	222	30	12	5.510
Case sparse	4.851	92	734	1.990	2.035	535	190	33	8	5.419
3.001-5.000	46.558	987	8.213	18.512	18.846	4.372	1.370	230	91	51.160
Centri abitati	41.847	942	7.488	16.590	16.827	3.855	1.195	196	75	45.898
Nuclei abitati	1.350	13	180	542	615	166	63	7	3	1.523
Case sparse	3.361	32	545	1.380	1.404	351	112	27	13	3.739
5.001-10.000	110.282	3.106	23.763	45.731	37.682	9.087	2.626	436	170	119.805
Centri abitati	99.442	2.944	21.851	41.184	33.463	7.891	2.213	379	148	107.712
Nuclei abitati	3.574	52	642	1.534	1.346	369	133	13	5	3.956
Case sparse	7.266	110	1.270	3.013	2.873	827	280	44	17	8.137
10.001-20.000	78.534	2.879	17.915	32.548	25.192	6.499	1.788	349	147	85.382
Centri abitati	73.033	2.804	17.063	30.284	22.882	5.911	1.564	308	131	79.252
Nuclei abitati	1.236	17	182	504	533	119	37	6	2	1.361
Case sparse	4.265	58	670	1.760	1.777	469	187	35	14	4.769
20.001-30.000	11.784	691	3.279	5.059	2.755	542	119	23	11	12.349
Centri abitati	11.741	691	3.272	5.041	2.737	537	118	23	11	12.301
Nuclei abitati	-	-	-	-	-	-	-	-	-	-
Case sparse	43	-	7	18	18	5	1	-	-	48
30.001-40.000	16.433	1.239	4.671	6.893	3.630	750	92	51	14	17.234
Centri abitati	15.970	1.227	4.547	6.702	3.494	727	88	50	14	16.747
Nuclei abitati	78	1	11	30	36	3	1	-	-	81
Case sparse	385	11	113	161	100	20	3	1	-	406
40.001-50.000	-	-	-	-	-	-	-	-	-	-
Centri abitati	-	-	-	-	-	-	-	-	-	-
Nuclei abitati	-	-	-	-	-	-	-	-	-	-
Case sparse	-	-	-	-	-	-	-	-	-	-
50.001-65.000	21.208	2.030	6.422	7.820	4.936	1.374	302	55	21	22.637
Centri abitati	20.872	2.011	6.365	7.679	4.817	1.340	289	55	21	22.267
Nuclei abitati	30	1	4	13	12	5	1	-	-	35
Case sparse	306	18	53	128	107	29	12	-	-	335
65.001-100.000	41.439	4.273	13.372	14.327	9.467	2.199	290	202	41	43.840
Centri abitati	41.309	4.271	13.358	14.259	9.421	2.163	289	192	40	43.664
Nuclei abitati	-	-	-	-	-	-	-	-	-	-
Case sparse	130	2	14	68	46	36	1	10	1	176
100.001-250.000	97.116	7.760	24.921	43.096	21.339	4.787	830	234	68	102.137
Centri abitati	96.664	7.704	24.800	42.899	21.261	4.761	829	234	68	101.659
Nuclei abitati	195	17	51	87	40	9	-	-	-	204
Case sparse	257	39	70	110	38	17	1	-	-	274
Oltre 250.000	-	-	-	-	-	-	-	-	-	-
Centri abitati	-	-	-	-	-	-	-	-	-	-
Nuclei abitati	-	-	-	-	-	-	-	-	-	-
Case sparse	-	-	-	-	-	-	-	-	-	-
<b>TOTALE</b>	<b>506.110</b>	<b>24.531</b>	<b>116.742</b>	<b>207.739</b>	<b>157.096</b>	<b>37.450</b>	<b>9.999</b>	<b>1.977</b>	<b>683</b>	<b>545.537</b>
<b>TIPO DI LOCALITÀ E CLASSE DI ALTITUDINE (mt.)</b>										
<b>CENTRI ABITATI</b>	<b>473.876</b>	<b>24.020</b>	<b>111.520</b>	<b>194.461</b>	<b>143.875</b>	<b>33.917</b>	<b>8.755</b>	<b>1.771</b>	<b>608</b>	<b>509.564</b>
Fino a 100	351.599	16.944	81.291	146.974	106.390	25.306	6.742	1.285	486	378.190
101-300	98.539	6.170	25.515	37.337	29.517	6.676	1.534	402	102	105.617
301-600	15.401	757	3.367	6.602	4.675	1.201	256	51	11	16.653
Oltre 600	8.337	149	1.347	3.548	3.293	734	223	33	9	9.104
Di cui centri capoluogo di Comune	267.266	16.427	67.790	110.575	72.474	16.992	3.855	977	308	285.235
Fino a 100	176.214	10.278	43.267	76.028	46.641	10.995	2.639	605	220	187.814
101-300	79.646	5.731	22.107	29.597	22.211	5.085	1.047	328	77	85.059
301-600	7.307	313	1.656	3.106	2.232	582	107	29	5	7.918
Oltre 600	4.099	105	760	1.844	1.390	330	62	15	6	4.444
<b>NUCLEI ABITATI</b>	<b>11.370</b>	<b>149</b>	<b>1.746</b>	<b>4.650</b>	<b>4.825</b>	<b>1.244</b>	<b>457</b>	<b>56</b>	<b>22</b>	<b>12.670</b>
Fino a 100	5.601	69	916	2.310	2.306	654	250	28	9	6.283
101-300	3.035	56	467	1.296	1.216	283	82	15	9	3.333
301-600	1.737	11	205	679	842	203	91	10	3	1.950
Oltre 600	987	13	158	365	461	104	34	3	1	1.104
<b>CASE SPARSE</b>	<b>20.864</b>	<b>362</b>	<b>3.476</b>	<b>8.628</b>	<b>8.398</b>	<b>2.289</b>	<b>787</b>	<b>150</b>	<b>53</b>	<b>23.303</b>

**Tavola 5.5 segue - Popolazione residente in età da 6 anni in poi per grado di istruzione, sesso, classe di ampiezza demografica dei Comuni, tipo di località abitata e relativa classe di altitudine**

AGGREGATI	FORNITI DI TITOLO DI STUDIO					ALFABETI PRIVI DI TITOLO DI STUDIO		ANALFABETI		Totale
	Totale	Laurea	Diploma	Licenza media inferiore	Licenza elementare	Totale	Di cui in età da 65 anni in poi	Totale	Di cui in età da 65 anni in poi	
<b>FEMMINE</b>										
<b>CLASSE DI AMPIEZZA DEMOGRAFICA DEI COMUNI E TIPO DI LOCALITÀ</b>										
Fino a 3.000	83.445	1.009	13.008	25.981	43.447	12.771	6.928	601	326	96.817
Centri abitati	74.551	903	11.730	23.101	38.817	11.065	5.968	524	282	86.140
Nuclei abitati	4.537	40	592	1.402	2.503	940	561	33	17	5.510
Case sparse	4.357	66	686	1.478	2.127	766	399	44	27	5.167
3.001-5.000	46.588	601	7.535	15.046	23.406	6.754	3.443	344	227	53.686
Centri abitati	42.115	565	6.915	13.466	21.169	6.035	3.102	294	193	48.444
Nuclei abitati	1.297	14	176	422	685	240	116	10	9	1.547
Case sparse	3.176	22	444	1.158	1.552	479	225	40	25	3.695
5.001-10.000	112.248	1.985	21.724	38.044	50.495	14.522	7.019	753	455	127.523
Centri abitati	102.242	1.870	20.123	34.554	45.695	12.800	6.198	658	395	115.700
Nuclei abitati	3.406	31	559	1.189	1.627	558	277	35	26	3.999
Case sparse	6.600	84	1.042	2.301	3.173	1.164	544	60	34	7.824
10.001-20.000	81.332	1.938	17.181	27.331	34.882	10.247	4.837	554	365	92.133
Centri abitati	76.182	1.883	16.408	25.540	32.351	9.422	4.414	507	334	86.111
Nuclei abitati	1.155	15	177	378	585	179	94	14	10	1.348
Case sparse	3.995	40	596	1.413	1.946	646	329	33	21	4.674
20.001-30.000	13.013	459	3.015	4.732	4.807	909	439	59	33	13.981
Centri abitati	12.976	458	3.011	4.713	4.794	908	439	59	33	13.943
Nuclei abitati	-	-	-	-	-	-	-	-	-	-
Case sparse	37	1	4	19	13	1	-	-	-	38
30.001-40.000	18.631	866	5.161	6.562	6.042	1.138	392	51	29	19.820
Centri abitati	18.279	861	5.075	6.449	5.894	1.117	384	49	27	19.445
Nuclei abitati	91	1	22	27	41	7	4	2	2	100
Case sparse	261	4	64	86	107	14	4	-	-	275
40.001-50.000	-	-	-	-	-	-	-	-	-	-
Centri abitati	-	-	-	-	-	-	-	-	-	-
Nuclei abitati	-	-	-	-	-	-	-	-	-	-
Case sparse	-	-	-	-	-	-	-	-	-	-
50.001-65.000	22.904	1.318	6.393	7.187	8.006	2.327	1.108	106	70	25.337
Centri abitati	22.628	1.318	6.358	7.079	7.873	2.289	1.086	101	67	25.018
Nuclei abitati	32	-	1	13	18	4	-	-	-	36
Case sparse	244	-	34	95	115	34	22	5	3	283
65.001-100.000	47.501	3.128	13.181	14.447	16.745	3.438	1.441	318	137	51.257
Centri abitati	47.362	3.128	13.155	14.395	16.684	3.411	1.440	307	135	51.080
Nuclei abitati	-	-	-	-	-	-	-	-	-	-
Case sparse	139	-	26	52	61	27	1	11	2	177
100.001-250.000	113.190	5.250	27.012	47.511	33.417	6.834	2.785	580	411	120.604
Centri abitati	112.713	5.219	26.874	47.309	33.311	6.799	2.780	580	411	120.092
Nuclei abitati	196	11	56	80	49	12	3	-	-	208
Case sparse	281	20	82	122	57	23	2	-	-	304
Oltre 250.000	-	-	-	-	-	-	-	-	-	-
Centri abitati	-	-	-	-	-	-	-	-	-	-
Nuclei abitati	-	-	-	-	-	-	-	-	-	-
Case sparse	-	-	-	-	-	-	-	-	-	-
<b>TOTALE</b>	<b>538.852</b>	<b>16.554</b>	<b>114.210</b>	<b>186.841</b>	<b>221.247</b>	<b>58.940</b>	<b>28.392</b>	<b>3.366</b>	<b>2.053</b>	<b>601.158</b>
<b>TIPO DI LOCALITÀ E CLASSE DI ALTITUDINE (mt.)</b>										
<b>CENTRI ABITATI</b>	<b>509.048</b>	<b>16.205</b>	<b>109.649</b>	<b>176.606</b>	<b>206.588</b>	<b>53.846</b>	<b>25.811</b>	<b>3.079</b>	<b>1.877</b>	<b>565.973</b>
Fino a 100	377.706	11.318	80.643	135.319	150.426	39.917	19.102	2.381	1.504	420.004
101-300	107.273	4.304	24.629	33.426	44.914	10.826	5.216	572	292	118.671
301-600	15.973	514	3.289	5.231	6.939	1.974	910	85	55	18.032
Oltre 600	8.096	69	1.088	2.630	4.309	1.129	583	41	26	9.266
Di cui centri capoluogo di Comune	294.961	11.146	67.662	106.098	110.055	26.628	12.262	1.739	1.031	323.328
Fino a 100	195.339	6.846	43.923	75.131	69.439	17.127	7.934	1.223	781	213.689
101-300	87.885	4.022	21.456	27.201	35.206	8.131	3.748	469	226	96.485
301-600	7.671	226	1.636	2.335	3.474	947	411	28	15	8.646
Oltre 600	4.066	52	647	1.431	1.936	423	169	19	9	4.508
<b>NUCLEI ABITATI</b>	<b>10.714</b>	<b>112</b>	<b>1.583</b>	<b>3.511</b>	<b>5.508</b>	<b>1.940</b>	<b>1.055</b>	<b>94</b>	<b>64</b>	<b>12.748</b>
Fino a 100	5.221	58	795	1.811	2.557	951	462	45	28	6.217
101-300	3.020	36	506	989	1.489	468	248	30	26	3.518
301-600	1.611	13	188	463	947	368	246	9	6	1.988
Oltre 600	862	5	94	248	515	153	99	10	4	1.025
<b>CASE SPARSE</b>	<b>19.090</b>	<b>237</b>	<b>2.978</b>	<b>6.724</b>	<b>9.151</b>	<b>3.154</b>	<b>1.526</b>	<b>193</b>	<b>112</b>	<b>22.437</b>

**Tavola 5.6 - Studenti per mezzo utilizzato e tempo impiegato per raggiungere il luogo di studio per classe di ampiezza demografica dei Comuni, tipo di località abitata e relativa classe di altitudine**

AGGREGATI	MEZZO AD USO COLLETTIVO				AUTO PRIVATA E MOTO				ALTRO			
	TEMPO IMPIEGATO (min.)				TEMPO IMPIEGATO (min.)				TEMPO IMPIEGATO (min.)			
	Fino a 15	16-30	31-60	Oltre 60	Fino a 15	16-30	31-60	Oltre 60	Fino a 15	16-30	31-60	Oltre 60
<b>CLASSE DI AMPIEZZA DEMOGRAFICA DEI COMUNI E TIPO DI LOCALITÀ</b>												
Fino a 3.000	7.464	5.513	3.707	1.120	3.622	1.217	341	50	5.479	104	14	3
Centri abitati	6.454	4.833	3.252	1.009	3.081	1.009	288	41	5.296	83	13	3
Nuclei abitati	535	337	201	58	201	82	29	5	58	10	-	-
Case sparse	475	343	254	53	340	126	24	4	125	11	1	-
3.001-5.000	3.762	3.611	2.330	550	2.439	768	139	25	3.891	70	7	1
Centri abitati	3.242	3.120	2.087	490	2.164	700	121	21	3.751	59	6	1
Nuclei abitati	169	122	76	17	65	16	4	2	29	-	-	-
Case sparse	351	369	167	43	210	52	14	2	111	11	1	-
5.001-10.000	7.448	8.528	4.834	1.404	8.225	1.983	325	56	7.889	311	22	-
Centri abitati	6.357	7.439	4.345	1.248	7.445	1.780	291	52	7.604	276	18	-
Nuclei abitati	367	359	173	47	257	73	14	2	68	12	2	-
Case sparse	724	730	316	109	523	130	20	2	217	23	2	-
10.001-20.000	4.121	3.907	3.232	1.213	6.972	1.190	242	37	9.294	644	14	3
Centri abitati	3.670	3.491	3.012	1.129	6.523	1.083	224	33	9.062	592	13	3
Nuclei abitati	89	71	54	12	98	27	7	1	49	10	1	-
Case sparse	362	345	166	72	351	80	11	3	183	42	-	-
20.001-30.000	133	205	604	217	823	126	86	8	1.455	108	2	-
Centri abitati	131	204	603	216	818	124	86	8	1.454	107	2	-
Nuclei abitati	-	-	-	-	-	-	-	-	-	-	-	-
Case sparse	2	1	1	1	5	2	-	-	1	1	-	-
30.001-40.000	442	416	306	257	2.013	137	83	15	1.591	266	6	-
Centri abitati	430	388	301	249	1.968	123	80	13	1.587	265	6	-
Nuclei abitati	1	6	1	1	5	5	1	-	1	1	-	-
Case sparse	11	22	4	7	40	9	2	2	3	-	-	-
40.001-50.000	-	-	-	-	-	-	-	-	-	-	-	-
Centri abitati	-	-	-	-	-	-	-	-	-	-	-	-
Nuclei abitati	-	-	-	-	-	-	-	-	-	-	-	-
Case sparse	-	-	-	-	-	-	-	-	-	-	-	-
50.001-65.000	426	520	401	437	2.325	338	26	8	3.396	317	8	1
Centri abitati	403	514	398	433	2.293	332	25	7	3.379	313	8	1
Nuclei abitati	5	1	-	-	3	-	-	-	2	-	-	-
Case sparse	18	5	3	4	29	6	1	1	15	4	-	-
65.001-100.000	1.029	1.703	302	392	4.557	808	70	31	5.005	753	7	-
Centri abitati	1.022	1.697	301	392	4.492	803	70	31	5.001	750	7	-
Nuclei abitati	-	-	-	-	-	-	-	-	-	-	-	-
Case sparse	7	6	1	-	65	5	-	-	4	3	-	-
100.001-250.000	2.631	6.306	2.361	285	6.328	3.787	239	19	8.341	894	34	1
Centri abitati	2.627	6.290	2.337	280	6.293	3.743	230	18	8.327	889	34	1
Nuclei abitati	3	8	8	1	12	19	6	-	7	5	-	-
Case sparse	1	8	16	4	23	25	3	1	7	-	-	-
Oltre 250.000	-	-	-	-	-	-	-	-	-	-	-	-
Centri abitati	-	-	-	-	-	-	-	-	-	-	-	-
Nuclei abitati	-	-	-	-	-	-	-	-	-	-	-	-
Case sparse	-	-	-	-	-	-	-	-	-	-	-	-
<b>TOTALE</b>	<b>27.456</b>	<b>30.709</b>	<b>18.077</b>	<b>5.875</b>	<b>37.304</b>	<b>10.354</b>	<b>1.551</b>	<b>249</b>	<b>46.341</b>	<b>3.467</b>	<b>114</b>	<b>9</b>
<b>TIPO DI LOCALITÀ E CLASSE DI ALTITUDINE (mt.)</b>												
CENTRI ABITATI	24.336	27.976	16.636	5.446	35.077	9.697	1.415	224	45.461	3.334	107	9
Fino a 100	17.575	21.006	12.819	4.261	25.371	7.299	1.108	135	33.657	2.302	90	5
101-300	5.168	5.807	2.845	896	8.496	2.006	224	63	9.296	891	13	3
301-600	1.084	730	677	168	971	317	61	12	1.729	92	2	-
Oltre 600	509	433	295	121	239	75	22	14	779	49	2	1
Di cui centri capoluogo di Comune	10.024	15.282	8.236	2.556	20.159	6.364	720	122	28.157	2.243	63	5
Fino a 100	6.166	10.580	5.908	1.684	12.016	4.677	521	60	17.710	1.272	47	2
101-300	3.264	4.343	1.966	719	7.479	1.611	176	53	8.489	860	13	2
301-600	419	227	222	80	486	53	16	5	1.298	67	1	-
Oltre 600	175	132	140	73	178	23	7	4	660	44	2	1
NUCLEI ABITATI	1.169	904	513	136	641	222	61	10	214	38	3	-
Fino a 100	579	518	278	68	370	106	30	2	140	17	3	-
101-300	350	242	136	34	205	76	14	6	48	18	-	-
301-600	150	107	77	18	45	29	15	-	17	1	-	-
Oltre 600	90	37	22	16	21	11	2	2	9	2	-	-
CASE SPARSE	1.951	1.829	928	293	1.586	435	75	15	666	95	4	-



**Tavola 5.7 - Popolazione residente in età da 14 anni in poi per condizione, sesso, classe di ampiezza demografica dei Comuni, tipo di località abitata e relativa classe di altitudine**

AGGREGATI	OCCUPATI					Disoccupati	In cerca di prima occupazione	Casalinghe	Studenti	Altro	Totale
	Totale	Agricoltura	Industria	Commercio, P.A. e servizi pubblici esercizi, alberghi	P.A. e servizi pubblici o privati						
<b>TOTALE</b>											
<b>CLASSE DI AMPIEZZA DEMOGRAFICA DEI COMUNI E TIPO DI LOCALITÀ</b>											
Fino a 3.000	73.779	6.679	32.911	12.750	21.439	4.482	2.708	29.912	13.028	49.933	173.842
Centri abitati	65.190	5.139	29.312	11.407	19.332	3.885	2.428	26.720	11.628	44.045	153.896
Nuclei abitati	4.124	571	1.882	660	1.011	352	135	1.655	644	3.326	10.236
Case sparse	4.465	969	1.717	683	1.096	245	145	1.537	756	2.562	9.710
3.001-5.000	43.052	4.454	19.404	7.982	11.212	2.216	1.472	18.612	8.157	23.093	96.602
Centri abitati	38.626	3.490	17.422	7.322	10.392	1.997	1.297	16.725	7.320	21.024	86.989
Nuclei abitati	1.265	230	582	204	249	64	45	575	220	646	2.815
Case sparse	3.161	734	1.400	456	571	155	130	1.312	617	1.423	6.798
5.001-10.000	104.362	5.722	44.326	20.731	33.583	5.503	3.680	41.476	19.767	54.015	228.803
Centri abitati	93.897	4.140	39.401	19.234	31.122	5.037	3.335	37.531	17.926	49.140	206.866
Nuclei abitati	3.440	359	1.614	582	905	126	113	1.307	607	1.717	7.310
Case sparse	7.025	1.223	3.311	935	1.556	340	232	2.638	1.234	3.158	14.627
10.001-20.000	75.000	3.148	30.561	14.201	27.090	4.113	2.824	28.211	15.317	38.301	163.766
Centri abitati	69.812	2.256	28.196	13.443	25.917	3.852	2.622	26.303	14.366	35.616	152.571
Nuclei abitati	1.105	154	500	178	273	61	40	436	188	673	2.503
Case sparse	4.083	738	1.865	580	900	200	162	1.472	763	2.012	8.692
20.001-30.000	9.686	89	3.397	1.983	4.217	663	590	5.470	2.251	6.349	25.009
Centri abitati	9.651	84	3.385	1.974	4.208	661	588	5.456	2.245	6.328	24.929
Nuclei abitati	-	-	-	-	-	-	-	-	-	-	-
Case sparse	35	5	12	9	9	2	2	14	6	21	80
30.001-40.000	15.129	257	2.985	3.177	8.710	859	753	5.012	3.058	10.116	34.927
Centri abitati	14.681	191	2.892	3.105	8.493	841	736	4.933	2.993	9.931	34.115
Nuclei abitati	85	15	21	12	37	2	2	15	12	56	172
Case sparse	363	51	72	60	180	16	15	64	53	129	640
40.001-50.000	-	-	-	-	-	-	-	-	-	-	-
Centri abitati	-	-	-	-	-	-	-	-	-	-	-
Nuclei abitati	-	-	-	-	-	-	-	-	-	-	-
Case sparse	-	-	-	-	-	-	-	-	-	-	-
50.001-65.000	20.617	247	6.552	3.755	10.063	972	985	7.265	5.037	9.858	44.734
Centri abitati	20.335	232	6.410	3.712	9.981	955	968	7.158	4.979	9.693	44.088
Nuclei abitati	25	1	14	3	7	2	1	12	5	20	65
Case sparse	257	14	128	40	75	15	16	95	53	145	581
65.001-100.000	38.545	477	7.363	8.243	22.462	2.200	1.539	17.098	8.868	21.217	89.467
Centri abitati	38.420	467	7.342	8.214	22.397	2.193	1.519	17.013	8.854	21.181	89.180
Nuclei abitati	-	-	-	-	-	-	-	-	-	-	-
Case sparse	125	10	21	29	65	7	20	85	14	36	287
100.001-250.000	84.324	406	16.720	17.926	49.272	5.462	4.379	42.458	16.295	58.421	211.339
Centri abitati	83.894	399	16.650	17.824	49.021	5.441	4.361	42.277	16.229	58.217	210.419
Nuclei abitati	186	3	26	42	115	8	3	72	29	88	386
Case sparse	244	4	44	60	136	13	15	109	37	116	534
Oltre 250.000	-	-	-	-	-	-	-	-	-	-	-
Centri abitati	-	-	-	-	-	-	-	-	-	-	-
Nuclei abitati	-	-	-	-	-	-	-	-	-	-	-
Case sparse	-	-	-	-	-	-	-	-	-	-	-
<b>TOTALE</b>	<b>464.494</b>	<b>21.479</b>	<b>164.219</b>	<b>90.748</b>	<b>188.048</b>	<b>26.470</b>	<b>18.930</b>	<b>195.514</b>	<b>91.778</b>	<b>271.303</b>	<b>1.068.489</b>
<b>TIPO DI LOCALITÀ E CLASSE DI ALTITUDINE (mt.)</b>											
<b>CENTRI ABITATI</b>	<b>434.506</b>	<b>16.398</b>	<b>151.010</b>	<b>86.235</b>	<b>180.863</b>	<b>24.862</b>	<b>17.854</b>	<b>184.116</b>	<b>86.540</b>	<b>255.175</b>	<b>1.003.053</b>
Fino a 100	321.911	12.536	114.817	63.339	131.219	18.596	13.584	138.187	63.620	189.098	744.996
101-300	91.903	3.176	28.564	18.768	41.395	4.797	3.335	36.925	19.025	53.165	209.150
301-600	13.772	327	4.857	2.579	6.009	865	607	5.752	2.751	8.141	31.888
Oltre 600	6.920	359	2.772	1.549	2.240	604	328	3.252	1.144	4.771	17.019
Di cui centri capoluogo di Comune	243.076	5.549	73.673	50.218	113.636	14.191	10.429	108.171	49.127	145.185	570.179
Fino a 100	157.625	3.343	48.488	32.362	73.452	9.586	7.229	73.622	31.285	98.059	377.406
101-300	74.937	1.945	21.505	15.618	35.869	3.948	2.734	30.364	15.835	41.653	169.471
301-600	6.836	145	2.561	1.227	2.903	399	303	2.595	1.374	3.613	15.120
Oltre 600	3.678	116	1.139	1.011	1.412	258	163	1.590	633	1.860	8.182
<b>NUCLEI ABITATI</b>	<b>10.230</b>	<b>1.333</b>	<b>4.639</b>	<b>1.661</b>	<b>2.597</b>	<b>615</b>	<b>339</b>	<b>4.072</b>	<b>1.705</b>	<b>6.526</b>	<b>23.487</b>
Fino a 100	5.324	755	2.527	874	1.168	251	165	2.155	923	2.671	11.489
101-300	2.805	392	1.156	481	776	146	100	989	484	1.778	6.302
301-600	1.314	105	652	169	388	144	51	586	204	1.397	3.696
Oltre 600	787	81	304	137	265	74	23	342	94	680	2.000
<b>CASE SPARSE</b>	<b>19.758</b>	<b>3.748</b>	<b>8.570</b>	<b>2.852</b>	<b>4.588</b>	<b>993</b>	<b>737</b>	<b>7.326</b>	<b>3.533</b>	<b>9.602</b>	<b>41.949</b>

**Tavola 5.7 segue - Popolazione residente in età da 14 anni in poi per condizione, sesso, classe di ampiezza demografica del Comuni, tipo di località abitata e relativa classe di altitudine**

AGGREGATI	OCCUPATI										
	Totale	Agricoltura	Industria	Commercio, P.A. e servizi pubblici esercizi, alberghi	P.A. e servizi pubblici o privati	Disoccupati	In cerca di prima occupazione	Casalinghe	Studenti	Altro	Totale
<b>MASCHI</b>											
<b>CLASSE DI AMPIEZZA DEMOGRAFICA DEI COMUNI E TIPO DI LOCALITÀ</b>											
Fino a 3.000	49.403	4.635	26.362	6.411	11.995	2.318	927	-	6.419	24.765	83.832
Centri abitati	43.473	3.556	23.407	5.725	10.785	1.984	824	-	5.718	21.772	73.771
Nuclei abitati	2.880	392	1.579	346	563	198	43	-	319	1.662	5.102
Case sparse	3.050	687	1.376	340	647	136	60	-	382	1.331	4.959
3.001-5.000	28.842	3.109	15.216	4.489	6.028	1.104	516	-	4.106	12.340	46.908
Centri abitati	25.733	2.392	13.672	4.111	5.558	989	464	-	3.719	11.204	42.109
Nuclei abitati	888	172	451	125	140	31	8	-	97	363	1.387
Case sparse	2.221	545	1.093	253	330	84	44	-	290	773	3.412
5.001-10.000	67.465	3.927	33.644	11.103	18.791	2.646	1.429	-	9.943	28.897	110.380
Centri abitati	60.357	2.844	29.916	10.303	17.294	2.424	1.300	-	9.007	26.184	99.272
Nuclei abitati	2.300	221	1.245	287	547	68	44	-	311	915	3.638
Case sparse	4.808	862	2.483	513	950	154	85	-	625	1.798	7.470
10.001-20.000	47.674	2.166	23.321	7.639	14.548	1.922	1.012	-	7.689	20.063	78.360
Centri abitati	44.204	1.548	21.498	7.240	13.918	1.796	937	-	7.207	18.585	72.729
Nuclei abitati	734	104	382	93	155	29	11	-	102	377	1.253
Case sparse	2.736	514	1.441	306	475	97	64	-	380	1.101	4.378
20.001-30.000	6.193	72	2.978	956	2.187	325	257	-	1.142	3.734	11.651
Centri abitati	6.171	70	2.967	953	2.181	323	256	-	1.140	3.717	11.607
Nuclei abitati	-	-	-	-	-	-	-	-	-	-	-
Case sparse	22	2	11	3	6	2	1	-	2	17	44
30.001-40.000	9.094	192	2.288	1.631	4.983	461	356	-	1.525	4.762	16.198
Centri abitati	8.792	149	2.210	1.593	4.840	449	348	-	1.491	4.663	15.743
Nuclei abitati	46	9	19	5	13	1	-	-	5	24	76
Case sparse	256	34	59	33	130	11	8	-	29	75	379
40.001-50.000	-	-	-	-	-	-	-	-	-	-	-
Centri abitati	-	-	-	-	-	-	-	-	-	-	-
Nuclei abitati	-	-	-	-	-	-	-	-	-	-	-
Case sparse	-	-	-	-	-	-	-	-	-	-	-
50.001-65.000	12.380	167	4.851	2.168	5.194	454	390	-	2.540	5.219	20.983
Centri abitati	12.192	156	4.746	2.142	5.148	444	381	-	2.513	5.113	20.643
Nuclei abitati	13	1	7	2	3	1	1	-	4	13	32
Case sparse	175	10	98	24	43	9	8	-	23	93	308
65.001-100.000	23.077	316	5.641	4.655	12.465	1.126	673	-	4.433	11.630	40.939
Centri abitati	22.982	307	5.626	4.634	12.415	1.122	660	-	4.426	11.608	40.798
Nuclei abitati	-	-	-	-	-	-	-	-	-	-	-
Case sparse	95	9	15	21	50	4	13	-	7	22	141
100.001-250.000	50.735	320	13.452	9.204	27.759	2.887	2.058	-	8.067	32.486	96.233
Centri abitati	50.469	314	13.391	9.156	27.608	2.876	2.052	-	8.033	32.358	95.788
Nuclei abitati	113	3	22	18	70	5	-	-	17	54	189
Case sparse	153	3	39	30	81	6	6	-	17	74	256
Oltre 250.000	-	-	-	-	-	-	-	-	-	-	-
Centri abitati	-	-	-	-	-	-	-	-	-	-	-
Nuclei abitati	-	-	-	-	-	-	-	-	-	-	-
Case sparse	-	-	-	-	-	-	-	-	-	-	-
<b>TOTALE</b>	<b>294.863</b>	<b>14.904</b>	<b>127.753</b>	<b>48.256</b>	<b>103.950</b>	<b>13.243</b>	<b>7.618</b>	<b>-</b>	<b>45.864</b>	<b>143.896</b>	<b>505.484</b>
<b>TIPO DI LOCALITÀ E CLASSE DI ALTITUDINE (mt.)</b>											
<b>CENTRI ABITATI</b>	<b>274.373</b>	<b>11.336</b>	<b>117.433</b>	<b>45.857</b>	<b>99.747</b>	<b>12.407</b>	<b>7.222</b>	<b>-</b>	<b>43.254</b>	<b>135.204</b>	<b>472.460</b>
Fino a 100	203.695	8.818	89.201	33.676	72.000	9.182	5.532	-	31.826	100.673	350.908
101-300	56.947	2.044	21.872	10.173	22.858	2.407	1.329	-	9.464	27.746	97.893
301-600	8.889	219	3.984	1.250	3.436	479	226	-	1.397	4.252	15.243
Oltre 600	4.842	255	2.376	758	1.453	339	135	-	567	2.533	8.416
Di cui centri capoluogo di Comune	150.921	3.879	57.326	26.672	63.044	7.140	4.408	-	24.539	78.536	265.544
Fino a 100	98.041	2.442	37.920	17.006	40.673	4.851	3.131	-	15.645	53.740	175.408
101-300	46.029	1.264	16.380	8.555	19.830	1.950	1.097	-	7.886	21.958	78.920
301-600	4.348	96	2.063	585	1.604	198	109	-	701	1.819	7.175
Oltre 600	2.503	77	963	526	937	141	71	-	307	1.019	4.041
<b>NUCLEI ABITATI</b>	<b>6.974</b>	<b>902</b>	<b>3.705</b>	<b>876</b>	<b>1.491</b>	<b>333</b>	<b>107</b>	<b>-</b>	<b>855</b>	<b>3.408</b>	<b>11.677</b>
Fino a 100	3.629	524	1.957	494	654	120	55	-	480	1.484	5.768
101-300	1.844	260	931	242	411	62	27	-	231	878	3.062
301-600	944	73	557	83	231	87	17	-	106	665	1.819
Oltre 600	557	45	260	57	195	44	8	-	38	381	1.028
<b>CASE SPARSE</b>	<b>13.516</b>	<b>2.666</b>	<b>6.615</b>	<b>1.523</b>	<b>2.712</b>	<b>503</b>	<b>289</b>	<b>-</b>	<b>1.755</b>	<b>5.284</b>	<b>21.347</b>

**Tavola 5.7 segue - Popolazione residente in età da 14 anni in poi per condizione, sesso, classe di ampiezza demografica dei Comuni, tipo di località abitata e relativa classe di altitudine**

AGGREGATI	OCCUPATI										
	Totale	Agricoltura	Industria	Commercio, P.A. e servizi pubblici esercizi, alberghi	P.A. e servizi pubblici o privati	Disoccupati	In cerca di prima occupazione	Casalinghe	Studenti	Altro	Totale
<b>FEMMINE</b>											
<b>CLASSE DI AMPIEZZA DEMOGRAFICA DEI COMUNI E TIPO DI LOCALITÀ</b>											
Fino a 3.000	24.376	2.044	6.549	6.339	9.444	2.164	1.781	29.912	6.609	25.168	90.010
Centri abitati	21.717	1.583	5.905	5.682	8.547	1.901	1.604	26.720	5.910	22.273	80.125
Nuclei abitati	1.244	179	303	314	448	154	92	1.655	325	1.664	5.134
Case sparse	1.415	282	341	343	449	109	85	1.537	374	1.231	4.751
3.001-5.000	14.210	1.345	4.188	3.493	5.184	1.112	956	18.612	4.051	10.753	49.694
Centri abitati	12.893	1.098	3.750	3.211	4.834	1.008	833	16.725	3.601	9.820	44.880
Nuclei abitati	377	58	131	79	109	33	37	575	123	283	1.428
Case sparse	940	189	307	203	241	71	86	1.312	327	650	3.386
5.001-10.000	36.897	1.795	10.682	9.628	14.792	2.857	2.251	41.476	9.824	25.118	118.423
Centri abitati	33.540	1.296	9.485	8.931	13.828	2.613	2.035	37.531	8.919	22.956	107.594
Nuclei abitati	1.140	138	369	275	358	58	69	1.307	296	802	3.672
Case sparse	2.217	361	828	422	606	186	147	2.638	609	1.360	7.157
10.001-20.000	27.326	982	7.240	6.562	12.542	2.191	1.812	28.211	7.628	18.238	85.406
Centri abitati	25.608	708	6.698	6.203	11.999	2.056	1.685	26.303	7.159	17.031	79.842
Nuclei abitati	371	50	118	85	118	32	29	436	86	296	1.250
Case sparse	1.347	224	424	274	425	103	98	1.472	383	911	4.314
20.001-30.000	3.493	17	419	1.027	2.030	338	333	5.470	1.109	2.615	13.358
Centri abitati	3.480	14	418	1.021	2.027	338	332	5.456	1.105	2.611	13.322
Nuclei abitati	-	-	-	-	-	-	-	-	-	-	-
Case sparse	13	3	1	6	3	-	1	14	4	4	36
30.001-40.000	6.035	65	697	1.546	3.727	398	397	5.012	1.533	5.354	18.729
Centri abitati	5.889	42	682	1.512	3.653	392	388	4.933	1.502	5.288	18.372
Nuclei abitati	39	6	2	7	24	1	2	15	7	32	96
Case sparse	107	17	13	27	50	5	7	64	24	54	261
40.001-50.000	-	-	-	-	-	-	-	-	-	-	-
Centri abitati	-	-	-	-	-	-	-	-	-	-	-
Nuclei abitati	-	-	-	-	-	-	-	-	-	-	-
Case sparse	-	-	-	-	-	-	-	-	-	-	-
50.001-65.000	8.237	80	1.701	1.587	4.869	518	595	7.285	2.497	4.639	23.751
Centri abitati	8.143	76	1.664	1.570	4.833	511	587	7.158	2.466	4.580	23.445
Nuclei abitati	12	-	7	1	4	1	-	12	1	7	33
Case sparse	82	4	30	16	32	6	8	95	30	52	273
65.001-100.000	15.468	161	1.722	3.588	9.997	1.074	866	17.098	4.435	9.587	48.528
Centri abitati	15.438	160	1.716	3.580	9.982	1.071	859	17.013	4.428	9.573	48.382
Nuclei abitati	-	-	-	-	-	-	-	-	-	-	-
Case sparse	30	1	6	8	15	3	7	85	7	14	146
100.001-250.000	33.589	86	3.268	8.722	21.513	2.575	2.321	42.458	8.228	25.935	115.106
Centri abitati	33.425	85	3.259	8.668	21.413	2.565	2.309	42.277	8.196	25.859	114.631
Nuclei abitati	73	-	4	24	45	3	3	72	12	34	197
Case sparse	91	1	5	30	55	7	9	109	20	42	278
Oltre 250.000	-	-	-	-	-	-	-	-	-	-	-
Centri abitati	-	-	-	-	-	-	-	-	-	-	-
Nuclei abitati	-	-	-	-	-	-	-	-	-	-	-
Case sparse	-	-	-	-	-	-	-	-	-	-	-
<b>TOTALE</b>	<b>169.631</b>	<b>6.575</b>	<b>36.466</b>	<b>42.492</b>	<b>84.098</b>	<b>13.227</b>	<b>11.312</b>	<b>195.514</b>	<b>45.914</b>	<b>127.407</b>	<b>563.005</b>
<b>TIPO DI LOCALITÀ E CLASSE DI ALTITUDINE (mt.)</b>											
<b>CENTRI ABITATI</b>	<b>160.133</b>	<b>5.062</b>	<b>33.577</b>	<b>40.378</b>	<b>81.116</b>	<b>12.455</b>	<b>10.632</b>	<b>184.116</b>	<b>43.286</b>	<b>119.971</b>	<b>530.593</b>
Fino a 100	118.216	3.718	25.616	29.663	59.219	9.414	8.052	138.187	31.794	88.425	394.088
101-300	34.956	1.132	6.692	8.595	18.537	2.390	2.006	36.925	9.561	25.419	111.257
301-600	4.883	108	873	1.329	2.573	386	381	5.752	1.354	3.889	16.645
Oltre 600	2.078	104	396	791	787	265	193	3.252	577	2.238	8.603
Di cui centri capoluogo di Comune	92.155	1.670	16.347	23.546	50.592	7.051	6.021	108.171	24.588	66.649	304.635
Fino a 100	59.584	901	10.548	15.356	32.779	4.735	4.098	73.622	15.640	44.319	201.998
101-300	28.908	681	5.125	7.063	16.039	1.998	1.637	30.364	7.949	19.695	90.551
301-600	2.488	49	498	642	1.299	201	194	2.585	673	1.794	7.945
Oltre 600	1.175	39	176	485	475	117	92	1.590	326	841	4.141
<b>NUCLEI ABITATI</b>	<b>3.256</b>	<b>431</b>	<b>934</b>	<b>785</b>	<b>1.106</b>	<b>282</b>	<b>232</b>	<b>4.072</b>	<b>850</b>	<b>3.118</b>	<b>11.810</b>
Fino a 100	1.695	231	570	380	514	131	110	2.155	443	1.187	5.721
101-300	961	132	225	239	365	64	73	989	253	900	3.240
301-600	370	32	95	86	157	57	34	586	98	732	1.877
Oltre 600	230	36	44	80	70	30	15	342	56	299	972
<b>CASE SPARSE</b>	<b>6.242</b>	<b>1.082</b>	<b>1.955</b>	<b>1.329</b>	<b>1.876</b>	<b>490</b>	<b>448</b>	<b>7.326</b>	<b>1.778</b>	<b>4.318</b>	<b>20.602</b>

**Tavola 5.8 - Occupati per mezzo utilizzato e tempo impiegato per raggiungere il luogo di lavoro per classe di ampiezza demografica dei Comuni, tipo di località abitata e relativa classe di altitudine**

AGGREGATI	MEZZO AD USO COLLETTIVO				AUTO PRIVATA E MOTO				ALTRO			
	TEMPO IMPIEGATO (min.)				TEMPO IMPIEGATO (min.)				TEMPO IMPIEGATO (min.)			
	Fino a 15	16-30	31-60	Oltre 60	Fino a 15	16-30	31-60	Oltre 60	Fino a 15	16-30	31-60	Oltre 60
<b>CLASSE DI AMPIEZZA DEMOGRAFICA DEI COMUNI E TIPO DI LOCALITÀ</b>												
Fino a 3.000	677	1.504	1.900	906	24.923	14.527	3.911	707	8.776	166	28	3
Centri abitati	615	1.374	1.677	819	22.319	12.737	3.356	621	7.890	149	23	3
Nuclei abitati	31	73	122	49	1.271	915	324	49	332	10	5	-
Case sparse	31	57	101	38	1.333	675	231	37	554	7	-	-
3.001-5.000	354	794	906	449	15.094	8.962	1.836	291	5.506	60	8	1
Centri abitati	322	741	823	406	13.489	8.181	1.692	267	4.940	55	7	1
Nuclei abitati	14	13	38	15	446	208	57	7	156	4	-	-
Case sparse	18	40	45	28	1.159	573	87	17	410	1	1	-
5.001-10.000	903	2.140	1.753	691	43.861	19.741	3.530	541	13.769	340	33	6
Centri abitati	843	2.001	1.635	627	39.585	17.960	3.172	497	12.599	313	29	5
Nuclei abitati	25	51	60	27	1.403	627	157	18	359	9	1	-
Case sparse	35	88	58	37	2.873	1.134	201	26	811	18	3	1
10.001-20.000	598	1.506	1.664	705	32.263	12.748	2.758	453	10.698	387	35	6
Centri abitati	565	1.438	1.589	664	30.153	11.797	2.598	425	10.204	375	31	6
Nuclei abitati	8	21	27	5	461	191	35	8	91	-	-	-
Case sparse	25	47	48	36	1.649	760	125	20	403	12	4	-
20.001-30.000	79	190	484	121	3.756	1.275	518	38	1.844	109	3	-
Centri abitati	78	189	484	121	3.745	1.271	516	38	1.835	108	3	-
Nuclei abitati	-	-	-	-	-	-	-	-	-	-	-	-
Case sparse	1	1	-	-	11	4	2	-	9	1	-	-
30.001-40.000	143	144	240	192	7.566	1.465	461	77	2.210	173	10	1
Centri abitati	142	143	235	188	7.400	1.410	453	76	2.173	173	9	1
Nuclei abitati	-	-	1	-	49	14	2	1	3	-	-	-
Case sparse	1	1	4	4	117	41	6	-	34	-	1	-
40.001-50.000	-	-	-	-	-	-	-	-	-	-	-	-
Centri abitati	-	-	-	-	-	-	-	-	-	-	-	-
Nuclei abitati	-	-	-	-	-	-	-	-	-	-	-	-
Case sparse	-	-	-	-	-	-	-	-	-	-	-	-
50.001-65.000	161	247	218	149	9.189	3.732	483	105	3.495	295	13	1
Centri abitati	159	245	216	149	9.043	3.667	480	102	3.469	289	13	1
Nuclei abitati	-	-	-	-	12	4	-	-	1	2	-	-
Case sparse	2	2	2	-	134	61	3	3	25	4	-	-
65.001-100.000	874	1.272	497	378	13.799	6.833	1.192	226	6.246	911	22	2
Centri abitati	871	1.270	494	378	13.759	6.808	1.189	226	6.235	909	22	2
Nuclei abitati	-	-	-	-	-	-	-	-	-	-	-	-
Case sparse	3	2	3	-	40	25	3	-	11	2	-	-
100.001-250.000	4.178	11.250	2.891	495	24.524	18.252	1.532	161	8.619	2.114	132	4
Centri abitati	4.172	11.223	2.876	490	24.443	18.103	1.511	161	8.605	2.113	130	4
Nuclei abitati	2	12	10	2	44	61	8	-	5	1	2	-
Case sparse	4	15	5	3	37	88	13	-	9	-	37	-
Oltre 250.000	-	-	-	-	-	-	-	-	-	-	-	-
Centri abitati	-	-	-	-	-	-	-	-	-	-	-	-
Nuclei abitati	-	-	-	-	-	-	-	-	-	-	-	-
Case sparse	-	-	-	-	-	-	-	-	-	-	-	-
<b>TOTALE</b>	<b>7.967</b>	<b>19.047</b>	<b>10.553</b>	<b>4.086</b>	<b>174.975</b>	<b>87.535</b>	<b>16.221</b>	<b>2.599</b>	<b>61.163</b>	<b>4.555</b>	<b>284</b>	<b>24</b>
<b>TIPO DI LOCALITÀ E CLASSE DI ALTITUDINE (mL)</b>												
<b>CENTRI ABITATI</b>	<b>7.767</b>	<b>18.624</b>	<b>10.029</b>	<b>3.842</b>	<b>163.936</b>	<b>81.954</b>	<b>14.967</b>	<b>2.413</b>	<b>57.950</b>	<b>4.484</b>	<b>267</b>	<b>23</b>
Fino a 100	6.232	15.479	8.017	2.778	122.593	59.674	10.737	1.567	41.732	3.298	217	16
101-300	1.346	2.587	1.451	750	35.124	18.393	3.286	545	12.662	1.069	38	6
301-600	118	421	413	177	4.516	2.804	612	149	2.185	70	7	1
Oltre 600	71	137	148	137	1.703	1.083	332	152	1.371	47	5	-
Di cui centri capoluogo di Comune	5.996	14.717	5.938	1.991	86.759	45.994	7.462	1.151	34.536	3.576	197	12
Fino a 100	4.744	12.454	4.684	1.222	54.523	30.488	4.513	558	20.572	2.480	158	8
101-300	1.179	2.096	1.033	620	28.708	14.303	2.566	444	11.337	1.029	36	4
301-600	43	103	150	89	2.530	749	260	73	1.725	43	-	-
Oltre 600	30	64	71	60	998	454	123	76	902	24	3	-
<b>NUCLEI ABITATI</b>	<b>80</b>	<b>170</b>	<b>258</b>	<b>98</b>	<b>3.696</b>	<b>2.020</b>	<b>583</b>	<b>83</b>	<b>947</b>	<b>26</b>	<b>8</b>	<b>-</b>
Fino a 100	43	77	135	53	2.120	918	223	25	582	11	2	-
101-300	21	62	65	24	1.034	603	153	23	252	6	3	-
301-600	7	25	42	16	329	358	147	21	60	5	2	-
Oltre 600	9	6	16	5	203	141	60	14	53	4	1	-
<b>CASE SPARSE</b>	<b>120</b>	<b>253</b>	<b>266</b>	<b>146</b>	<b>7.353</b>	<b>3.561</b>	<b>671</b>	<b>103</b>	<b>2.266</b>	<b>45</b>	<b>9</b>	<b>1</b>

**Tavola 5.9 - Famiglie residenti e componenti secondo la tipologia della famiglia per classe di ampiezza demografica dei Comuni, tipo di località abitata e relativa classe di altitudine**

AGGREGATI	SENZA NUCLEI		CON UN SOLO NUCLEO									Totale
	Totale	Di cui uni-personali	CON ALTRE PERSONE					SENZA ALTRE PERSONE				
			Coppia con figli	Coppia senza figli	Padre con figli	Madre con figli	Coppia con figli	Coppia senza figli	Padre con figli	Madre con figli	Con due o più nuclei	
<b>FAMIGLIE</b>												
<b>CLASSE DI AMPIEZZA DEMOGRAFICA DEI COMUNI E TIPO DI LOCALITÀ</b>												
Fino a 3.000	22.108	19.638	3.734	1.436	415	721	26.180	12.288	996	5.303	1.651	74.832
Centri abitati	19.598	17.456	3.253	1.243	357	610	23.432	11.002	859	4.697	1.385	66.436
Nuclei abitati	1.498	1.307	240	91	27	61	1.362	682	65	362	116	4.504
Case sparse	1.012	875	241	102	31	50	1.386	604	72	244	150	3.892
3.001-5.000	8.979	7.854	2.353	724	200	357	15.707	6.541	456	2.443	1.067	38.827
Centri abitati	8.323	7.296	2.043	645	173	330	14.262	6.061	401	2.226	863	35.327
Nuclei abitati	244	212	83	24	7	4	424	166	18	64	54	1.088
Case sparse	412	346	227	55	20	23	1.021	314	37	153	150	2.412
5.001-10.000	22.553	19.889	4.736	1.736	465	796	38.015	16.981	1.130	5.916	1.939	94.267
Centri abitati	20.972	18.532	4.144	1.568	404	728	34.535	15.685	1.012	5.435	1.592	86.075
Nuclei abitati	630	542	192	46	18	24	1.152	445	34	181	107	2.829
Case sparse	951	815	400	122	43	44	2.328	851	84	300	240	5.363
10.001-20.000	15.394	13.600	3.057	1.139	336	595	28.110	12.128	750	4.528	1.306	67.343
Centri abitati	14.616	12.930	2.741	1.040	299	561	26.402	11.412	710	4.277	1.121	63.179
Nuclei abitati	216	188	83	31	8	8	357	182	9	51	32	977
Case sparse	562	482	233	68	29	26	1.351	534	31	200	153	3.187
20.001-30.000	3.575	3.162	349	231	39	113	3.671	2.390	123	732	121	11.344
Centri abitati	3.567	3.156	347	231	38	112	3.657	2.384	122	731	121	11.310
Nuclei abitati	-	-	-	-	-	-	-	-	-	-	-	-
Case sparse	8	6	2	-	1	1	14	6	1	1	-	34
30.001-40.000	5.338	4.736	487	258	63	180	4.948	2.743	209	1.204	209	15.639
Centri abitati	5.251	4.661	462	252	63	175	4.844	2.704	203	1.190	197	15.341
Nuclei abitati	17	14	7	3	-	3	19	12	-	3	3	67
Case sparse	70	61	18	3	-	2	85	27	6	11	9	231
40.001-50.000	-	-	-	-	-	-	-	-	-	-	-	-
Centri abitati	-	-	-	-	-	-	-	-	-	-	-	-
Nuclei abitati	-	-	-	-	-	-	-	-	-	-	-	-
Case sparse	-	-	-	-	-	-	-	-	-	-	-	-
50.001-65.000	5.467	4.957	572	255	69	162	7.536	3.555	230	1.399	186	19.431
Centri abitati	5.375	4.871	559	251	69	160	7.450	3.525	218	1.383	176	19.166
Nuclei abitati	8	6	-	-	-	-	12	4	1	3	-	28
Case sparse	84	80	13	4	-	2	74	26	11	13	10	237
65.001-100.000	14.121	12.859	839	544	173	317	13.809	7.843	499	3.212	220	41.577
Centri abitati	14.108	12.849	835	544	171	315	13.737	7.827	498	3.207	219	41.461
Nuclei abitati	-	-	-	-	-	-	-	-	-	-	-	-
Case sparse	13	10	4	-	2	2	72	16	1	5	1	116
100.001-250.000	39.503	36.132	1.653	1.486	217	731	28.948	23.747	1.169	6.751	653	104.858
Centri abitati	39.353	35.989	1.639	1.481	215	730	28.829	23.665	1.164	6.719	643	104.438
Nuclei abitati	79	74	3	-	-	-	59	31	2	10	2	186
Case sparse	71	69	11	5	2	1	60	51	3	22	8	234
Oltre 250.000	-	-	-	-	-	-	-	-	-	-	-	-
Centri abitati	-	-	-	-	-	-	-	-	-	-	-	-
Nuclei abitati	-	-	-	-	-	-	-	-	-	-	-	-
Case sparse	-	-	-	-	-	-	-	-	-	-	-	-
<b>TOTALE</b>	<b>137.038</b>	<b>122.827</b>	<b>17.780</b>	<b>7.809</b>	<b>1.977</b>	<b>3.972</b>	<b>166.924</b>	<b>88.216</b>	<b>5.562</b>	<b>31.488</b>	<b>7.352</b>	<b>468.118</b>
<b>TIPO DI LOCALITÀ E CLASSE DI ALTITUDINE (mt.)</b>												
<b>CENTRI ABITATI</b>	<b>131.163</b>	<b>117.740</b>	<b>16.023</b>	<b>7.255</b>	<b>1.789</b>	<b>3.721</b>	<b>157.148</b>	<b>84.265</b>	<b>5.187</b>	<b>29.865</b>	<b>6.317</b>	<b>442.733</b>
Fino a 100	96.208	86.242	12.064	5.476	1.259	2.707	116.337	63.748	3.741	21.559	4.895	327.994
101-300	27.875	25.132	3.240	1.475	422	800	33.152	17.083	1.112	6.543	1.114	92.816
301-600	4.401	3.941	464	202	64	133	5.167	2.246	206	1.126	196	14.205
Oltre 600	2.679	2.425	255	102	44	81	2.492	1.188	128	637	112	7.718
Di cui centri capoluogo di Comune	82.179	74.210	7.374	3.999	920	2.054	87.906	52.128	2.962	17.485	2.763	259.770
Fino a 100	55.959	50.504	4.761	2.735	541	1.310	56.834	36.439	1.923	11.169	1.902	173.573
101-300	23.063	20.859	2.334	1.142	327	644	27.097	14.149	884	5.464	748	75.852
301-600	1.988	1.788	174	80	32	60	2.658	973	99	575	64	6.703
Oltre 600	1.169	1.059	105	42	20	40	1.317	567	56	277	49	3.642
<b>NUCLEI ABITATI</b>	<b>2.692</b>	<b>2.343</b>	<b>608</b>	<b>195</b>	<b>60</b>	<b>100</b>	<b>3.385</b>	<b>1.522</b>	<b>129</b>	<b>674</b>	<b>314</b>	<b>9.679</b>
Fino a 100	844	710	357	98	27	30	1.792	691	58	255	194	4.346
101-300	778	697	132	60	13	28	947	447	27	187	71	2.690
301-600	701	617	83	26	8	30	418	246	28	160	34	1.734
Oltre 600	369	319	36	11	12	12	228	138	16	72	15	909
<b>CASE SPARSE</b>	<b>3.183</b>	<b>2.744</b>	<b>1.149</b>	<b>359</b>	<b>128</b>	<b>151</b>	<b>6.391</b>	<b>2.429</b>	<b>246</b>	<b>949</b>	<b>721</b>	<b>15.706</b>

**Tavola 5.9 segue - Famiglie residenti e componenti secondo la tipologia della famiglia per classe di ampiezza demografica dei Comuni, tipo di località abitata e relativa classe di altitudine**

AGGREGATI	SENZA NUCLEI				CON UN SOLO NUCLEO								Totale
	Totale	Di cui uni-personali	CON ALTRE PERSONE				SENZA ALTRE PERSONE				Con due o più nuclei		
			Coppia con figli	Coppia senza figli	Padre con figli	Madre con figli	Coppia con figli	Coppia senza figli	Padre con figli	Madre con figli			
<b>COMPONENTI</b>													
<b>CLASSE DI AMPIEZZA DEMOGRAFICA DEI COMUNI E TIPO DI LOCALITÀ</b>													
Fino a 3.000	25.030	19.638	17.672	4.502	1.551	2.546	95.238	24.576	2.354	12.444	9.046	194.959	
Centri abitati	22.141	17.456	15.368	3.891	1.338	2.162	85.067	22.004	2.029	11.005	7.542	172.547	
Nuclei abitati	1.708	1.307	1.136	286	99	204	4.972	1.364	152	853	637	11.411	
Case sparse	1.181	875	1.168	325	114	180	5.199	1.208	173	586	867	11.001	
3.001-5.000	10.365	7.854	11.259	2.292	783	1.263	57.371	13.082	1.113	5.779	6.019	109.326	
Centri abitati	9.571	7.296	9.742	2.045	675	1.164	51.948	12.122	973	5.249	4.842	98.331	
Nuclei abitati	279	212	412	75	32	13	1.562	332	44	154	307	3.210	
Case sparse	515	346	1.105	172	76	86	3.861	628	96	376	870	7.785	
5.001-10.000	25.777	19.889	22.369	5.447	1.780	2.782	137.047	33.962	2.681	13.891	10.550	256.286	
Centri abitati	23.901	18.532	19.481	4.906	1.547	2.538	124.097	31.370	2.394	12.743	8.567	231.544	
Nuclei abitati	736	542	932	143	73	87	4.233	890	81	426	631	8.232	
Case sparse	1.140	815	1.956	398	160	157	8.717	1.702	206	722	1.352	16.510	
10.001-20.000	17.560	13.600	14.428	3.545	1.246	2.073	101.654	24.256	1.809	10.771	7.105	184.447	
Centri abitati	16.637	12.930	12.879	3.231	1.107	1.956	95.309	22.824	1.708	10.141	6.051	171.843	
Nuclei abitati	250	188	389	97	27	27	1.305	364	26	130	175	2.790	
Case sparse	673	482	1.160	217	112	90	5.040	1.068	75	500	879	9.814	
20.001-30.000	4.043	3.162	1.570	720	129	384	12.897	4.780	286	1.681	611	27.101	
Centri abitati	4.032	3.156	1.561	720	126	380	12.845	4.768	284	1.679	611	27.006	
Nuclei abitati	-	-	-	-	-	-	-	-	-	-	-	-	
Case sparse	11	6	9	-	3	4	52	12	2	2	-	95	
30.001-40.000	6.044	4.736	2.248	809	234	611	17.628	5.486	466	2.801	1.055	37.382	
Centri abitati	5.942	4.661	2.126	790	234	591	17.252	5.408	454	2.766	993	36.556	
Nuclei abitati	20	14	33	9	-	13	67	24	-	8	12	186	
Case sparse	82	61	89	10	-	7	309	54	12	27	50	640	
40.001-50.000	-	-	-	-	-	-	-	-	-	-	-	-	
Centri abitati	-	-	-	-	-	-	-	-	-	-	-	-	
Nuclei abitati	-	-	-	-	-	-	-	-	-	-	-	-	
Case sparse	-	-	-	-	-	-	-	-	-	-	-	-	
50.001-65.000	6.060	4.957	2.668	780	247	555	27.295	7.110	547	3.368	991	49.621	
Centri abitati	5.961	4.871	2.609	768	247	549	26.966	7.050	517	3.329	940	48.936	
Nuclei abitati	10	6	-	-	-	-	45	8	2	7	-	72	
Case sparse	89	80	59	12	-	6	284	52	28	32	51	613	
65.001-100.000	15.598	12.859	3.828	1.701	648	1.093	49.155	15.686	1.164	7.442	1.120	97.435	
Centri abitati	15.575	12.849	3.801	1.701	641	1.077	48.870	15.654	1.162	7.426	1.115	97.022	
Nuclei abitati	-	-	-	-	-	-	-	-	-	-	-	-	
Case sparse	23	10	27	-	7	16	285	32	2	16	5	413	
100.001-250.000	43.225	36.132	7.424	4.555	758	2.424	100.524	47.494	2.666	15.304	3.266	227.640	
Centri abitati	43.066	35.989	7.361	4.538	748	2.421	100.096	47.330	2.655	15.226	3.214	226.655	
Nuclei abitati	86	74	15	-	-	-	213	62	4	24	10	414	
Case sparse	73	69	48	17	10	3	215	102	7	54	42	571	
Oltre 250.000	-	-	-	-	-	-	-	-	-	-	-	-	
Centri abitati	-	-	-	-	-	-	-	-	-	-	-	-	
Nuclei abitati	-	-	-	-	-	-	-	-	-	-	-	-	
Case sparse	-	-	-	-	-	-	-	-	-	-	-	-	
<b>TOTALE</b>	<b>153.702</b>	<b>122.827</b>	<b>83.466</b>	<b>24.351</b>	<b>7.376</b>	<b>13.731</b>	<b>598.809</b>	<b>176.432</b>	<b>13.086</b>	<b>73.481</b>	<b>39.763</b>	<b>1.184.197</b>	
<b>TIPO DI LOCALITÀ E CLASSE DI ALTITUDINE (mt.)</b>													
<b>CENTRI ABITATI</b>	<b>146.826</b>	<b>117.740</b>	<b>74.928</b>	<b>22.590</b>	<b>6.663</b>	<b>12.838</b>	<b>562.450</b>	<b>168.530</b>	<b>12.176</b>	<b>69.564</b>	<b>33.875</b>	<b>1.110.440</b>	
Fino a 100	107.808	86.242	56.420	17.038	4.699	9.336	416.053	127.496	8.762	50.204	26.255	824.071	
101-300	31.094	25.132	15.088	4.601	1.575	2.761	118.524	34.166	2.615	15.207	5.947	231.578	
301-600	4.936	3.941	2.195	635	232	454	18.759	4.492	499	2.648	1.069	35.919	
Oltre 600	2.988	2.425	1.225	316	157	287	9.114	2.376	300	1.505	604	18.872	
Di cui centri capoluogo di Comune	91.312	74.210	34.156	12.416	3.397	7.039	311.999	104.256	6.905	40.422	14.531	626.433	
Fino a 100	62.152	50.504	21.987	8.463	1.992	4.472	200.780	72.878	4.454	25.677	9.958	412.813	
101-300	25.636	20.859	10.841	3.571	1.220	2.211	96.723	28.298	2.074	12.723	3.947	187.244	
301-600	2.223	1.788	827	254	114	210	9.667	1.946	243	1.360	362	17.206	
Oltre 600	1.301	1.059	501	128	71	146	4.829	1.134	134	662	264	9.170	
<b>NUCLEI ABITATI</b>	<b>3.089</b>	<b>2.343</b>	<b>2.917</b>	<b>610</b>	<b>231</b>	<b>344</b>	<b>12.397</b>	<b>3.044</b>	<b>309</b>	<b>1.602</b>	<b>1.772</b>	<b>26.315</b>	
Fino a 100	1.000	710	1.727	304	109	105	6.546	1.382	141	602	1.123	13.039	
101-300	871	697	614	188	48	101	3.491	894	59	458	377	7.101	
301-600	795	617	397	85	30	100	1.532	492	69	370	191	4.061	
Oltre 600	423	319	179	33	44	38	828	276	40	172	81	2.114	
<b>CASE SPARSE</b>	<b>3.787</b>	<b>2.744</b>	<b>5.621</b>	<b>1.151</b>	<b>482</b>	<b>549</b>	<b>23.962</b>	<b>4.858</b>	<b>601</b>	<b>2.315</b>	<b>4.116</b>	<b>47.442</b>	

**Tavola 5.10 - Abitazioni, numero di stanze, occupanti per numero e classe di ampiezza demografica dei Comuni, numero e tipo di località abitata e relativa classe di altitudine**

AGGREGATI	ABITAZIONI NON OCCUPATE					ABITAZIONI OCCUPATE					ABITAZIONI	
	N. Comuni e località per tipo	Superficie territoriale dei Comuni (Km <sup>2</sup> )	Numero	Superficie in mq. X 1000	Stanze	Numero	Superficie in mq. X 1000	Stanze	OCCUPANTI		Numero	Stanze
									Famiglie	Componenti		
<b>CLASSE DI AMPIEZZA DEMOGRAFICA DEI COMUNI E TIPO DI LOCALITÀ</b>												
Fino a 3.000	132	4.363,36	25.645	2.248	109.166	74.144	8.011	371.191	74.612	194.550	99.789	480.357
Centri abitati	418	-	20.427	1.803	86.979	65.850	7.102	329.064	66.250	172.203	86.277	416.043
Nuclei abitati	360	-	2.315	195	9.803	4.455	475	22.321	4.487	11.381	6.770	32.124
Case sparse	132	-	2.903	251	12.384	3.839	434	19.806	3.875	10.966	6.742	32.190
3.001-5.000	29	1.046,97	6.035	597	27.778	38.627	4.397	199.818	38.815	109.301	44.662	227.596
Centri abitati	107	-	5.291	520	24.203	35.138	3.970	180.787	35.319	98.315	40.429	204.990
Nuclei abitati	81	-	198	20	930	1.080	123	5.576	1.085	3.206	1.278	6.506
Case sparse	29	-	546	57	2.645	2.409	304	13.455	2.411	7.780	2.955	16.100
5.001-10.000	38	1.477,71	42.237	2.864	137.697	93.535	10.082	463.236	94.185	256.137	135.772	600.933
Centri abitati	162	-	39.927	2.669	128.690	85.443	9.124	420.192	86.001	231.408	125.370	548.882
Nuclei abitati	186	-	952	74	3.454	2.764	315	14.260	2.826	8.224	3.716	17.714
Case sparse	38	-	1.358	121	5.553	5.328	642	28.784	5.358	16.505	6.686	34.337
10.001-20.000	15	714,93	7.807	689	32.914	67.028	7.221	332.718	67.217	184.245	74.835	365.632
Centri abitati	61	-	7.374	645	30.899	62.891	6.731	310.623	63.060	171.652	70.265	341.522
Nuclei abitati	67	-	115	10	484	972	110	4.988	975	2.785	1.087	5.472
Case sparse	15	-	318	33	1.531	3.165	380	17.107	3.182	9.808	3.483	18.638
20.001-30.000	1	20,52	1.237	80	4.025	11.338	914	46.645	11.338	27.095	12.575	50.670
Centri abitati	2	-	1.180	78	3.931	11.304	911	46.499	11.304	27.000	12.484	50.430
Nuclei abitati	-	-	-	-	-	-	-	-	-	-	-	-
Case sparse	1	-	57	2	94	34	3	146	34	95	91	240
30.001-40.000	1	41,11	1.037	83	4.059	15.265	1.360	67.051	15.536	37.259	16.302	71.110
Centri abitati	2	-	1.020	82	3.987	14.990	1.332	65.683	15.252	36.448	16.010	69.670
Nuclei abitati	10	-	2	-	13	66	6	313	67	186	68	326
Case sparse	1	-	15	1	59	209	22	1.055	217	625	224	1.114
40.001-50.000	-	-	-	-	-	-	-	-	-	-	-	-
Centri abitati	-	-	-	-	-	-	-	-	-	-	-	-
Nuclei abitati	-	-	-	-	-	-	-	-	-	-	-	-
Case sparse	-	-	-	-	-	-	-	-	-	-	-	-
50.001-65.000	1	38,23	1.803	150	7.033	19.222	1.862	89.203	19.395	49.560	21.025	96.236
Centri abitati	1	-	1.789	148	6.956	18.975	1.838	88.052	19.145	48.895	20.764	95.008
Nuclei abitati	2	-	3	-	17	28	3	141	28	72	31	158
Case sparse	1	-	11	1	60	219	21	1.010	222	593	230	1.070
65.001-100.000	1	56,81	3.704	268	13.626	40.370	3.791	183.453	41.381	97.117	44.074	197.079
Centri abitati	3	-	3.698	267	13.595	40.263	3.779	182.935	41.271	96.728	43.961	196.530
Nuclei abitati	-	-	-	-	-	-	-	-	-	-	-	-
Case sparse	1	-	6	1	31	107	12	518	110	389	113	549
100.001-250.000	1	84,49	9.067	588	29.989	103.223	7.826	385.688	104.655	227.263	112.290	415.677
Centri abitati	10	-	8.982	580	29.650	102.816	7.784	383.884	104.243	226.300	111.798	413.534
Nuclei abitati	9	-	50	4	186	185	17	742	186	414	235	928
Case sparse	1	-	35	3	153	222	25	1.062	226	549	257	1.215
Oltre 250.000	-	-	-	-	-	-	-	-	-	-	-	-
Centri abitati	-	-	-	-	-	-	-	-	-	-	-	-
Nuclei abitati	-	-	-	-	-	-	-	-	-	-	-	-
Case sparse	-	-	-	-	-	-	-	-	-	-	-	-
<b>TOTALE</b>	<b>219</b>	<b>7.844,13</b>	<b>98.572</b>	<b>7.566</b>	<b>366.287</b>	<b>462.752</b>	<b>45.464</b>	<b>2.139.003</b>	<b>467.134</b>	<b>1.182.527</b>	<b>561.324</b>	<b>2.505.290</b>
<b>TIPO DI LOCALITÀ E CLASSE DI ALTITUDINE (mt.)</b>												
<b>CENTRI ABITATI</b>	<b>766</b>	<b>-</b>	<b>89.688</b>	<b>6.793</b>	<b>328.890</b>	<b>437.670</b>	<b>42.572</b>	<b>2.007.719</b>	<b>441.845</b>	<b>1.108.949</b>	<b>527.358</b>	<b>2.336.609</b>
Fino a 100	325	-	68.235	5.015	242.252	324.844	31.159	1.470.331	327.531	823.321	393.079	1.712.583
101-300	222	-	11.809	1.022	49.173	91.271	9.307	436.408	92.560	231.159	103.080	485.581
301-600	115	-	3.827	324	15.894	13.950	1.371	65.204	14.056	35.636	17.777	81.098
Oltre 600	104	-	5.817	432	21.571	7.605	735	35.776	7.698	18.833	13.422	57.347
Di cui centri capoluogo di Comune	220	-	31.874	2.447	120.123	256.374	23.479	1.119.218	259.212	625.488	288.248	1.239.341
Fino a 100	103	-	19.585	1.419	70.301	171.709	14.949	717.761	173.321	412.368	191.294	788.062
101-300	65	-	8.905	747	36.143	74.470	7.517	353.127	75.614	186.864	83.375	389.270
301-600	33	-	1.523	132	6.415	6.615	666	31.623	6.640	17.097	8.138	38.038
Oltre 600	19	-	1.861	148	7.264	3.580	348	16.707	3.637	9.159	5.441	23.971
<b>NUCLEI ABITATI</b>	<b>715</b>	<b>-</b>	<b>3.635</b>	<b>303</b>	<b>14.887</b>	<b>9.550</b>	<b>1.050</b>	<b>48.341</b>	<b>9.654</b>	<b>26.268</b>	<b>13.185</b>	<b>63.228</b>
Fino a 100	296	-	597	58	2.635	4.319	500	22.631	4.343	13.033	4.916	25.266
101-300	196	-	605	56	2.681	2.622	291	13.180	2.684	7.088	3.227	15.861
301-600	144	-	1.085	89	4.574	1.712	171	8.234	1.720	4.037	2.797	12.808
Oltre 600	79	-	1.348	100	4.997	897	88	4.296	907	2.110	2.245	9.293
<b>CASE SPARSE</b>	<b>219</b>	<b>-</b>	<b>5.249</b>	<b>470</b>	<b>22.510</b>	<b>15.532</b>	<b>1.842</b>	<b>82.943</b>	<b>-</b>	<b>-</b>	<b>20.781</b>	<b>105.453</b>

**Tavola 5.11 - Abitazioni occupate per epoca di costruzione del fabbricato, classe di ampiezza demografica dei Comuni, tipo di località abitata e relativa classe di altitudine**

AGGREGATI	EPOCA DI COSTRUZIONE DEL FABBRICATO							Totale
	Prima del 1919	1919-1945	1946-1960	1961-1971	1972-1981	1982-1986	Dopo il 1986	
<b>CLASSE DI AMPIEZZA DEMOGRAFICA DEI COMUNI E TIPO DI LOCALITÀ</b>								
Fino a 3.000	22.309	6.970	7.921	10.090	17.709	6.566	2.579	74.144
Centri abitati	19.445	6.131	7.146	9.075	15.723	5.974	2.356	65.850
Nuclei abitati	1.894	421	358	399	951	330	102	4.455
Case sparse	970	418	417	616	1.035	262	121	3.839
3.001-5.000	10.159	3.805	4.926	6.996	8.981	2.286	1.474	38.627
Centri abitati	9.411	3.348	4.338	6.290	8.185	2.163	1.403	35.138
Nuclei abitati	313	147	180	193	181	43	23	1.080
Case sparse	435	310	408	513	615	80	48	2.409
5.001-10.000	16.795	7.630	13.184	20.864	24.302	6.373	4.387	93.535
Centri abitati	15.390	6.648	12.033	19.111	22.294	5.912	4.055	85.443
Nuclei abitati	599	278	325	585	634	233	110	2.764
Case sparse	806	704	826	1.168	1.374	228	222	5.328
10.001-20.000	9.781	4.634	10.214	16.299	18.039	5.148	2.913	67.028
Centri abitati	8.849	4.117	9.539	15.396	17.154	5.008	2.828	62.891
Nuclei abitati	257	107	177	224	163	32	12	972
Case sparse	675	410	498	679	722	108	73	3.165
20.001-30.000	972	1.763	2.946	3.186	1.785	307	379	11.338
Centri abitati	971	1.757	2.940	3.171	1.781	306	378	11.304
Nuclei abitati	-	-	-	-	-	-	-	-
Case sparse	1	6	6	15	4	1	1	34
30.001-40.000	3.240	2.440	2.935	3.183	2.148	702	617	15.265
Centri abitati	3.198	2.381	2.914	3.124	2.079	689	605	14.990
Nuclei abitati	19	16	3	14	9	1	4	66
Case sparse	23	43	18	45	60	12	8	209
40.001-50.000	-	-	-	-	-	-	-	-
Centri abitati	-	-	-	-	-	-	-	-
Nuclei abitati	-	-	-	-	-	-	-	-
Case sparse	-	-	-	-	-	-	-	-
50.001-65.000	1.140	1.097	3.598	6.530	4.972	1.131	754	19.222
Centri abitati	1.128	1.064	3.518	6.455	4.931	1.128	751	18.975
Nuclei abitati	-	1	14	9	4	-	-	28
Case sparse	12	32	66	66	37	3	3	219
65.001-100.000	3.814	3.887	8.501	11.574	8.734	2.528	1.332	40.370
Centri abitati	3.802	3.872	8.488	11.564	8.725	2.484	1.328	40.263
Nuclei abitati	-	-	-	-	-	-	-	-
Case sparse	12	15	13	10	9	44	4	107
100.001-250.000	27.882	12.720	21.434	25.514	10.433	3.419	1.821	103.223
Centri abitati	27.749	12.671	21.377	25.400	10.390	3.415	1.814	102.816
Nuclei abitati	93	31	7	42	11	-	1	185
Case sparse	40	18	50	72	32	4	6	222
Oltre 250.000	-	-	-	-	-	-	-	-
Centri abitati	-	-	-	-	-	-	-	-
Nuclei abitati	-	-	-	-	-	-	-	-
Case sparse	-	-	-	-	-	-	-	-
<b>TOTALE</b>	<b>96.092</b>	<b>44.946</b>	<b>75.659</b>	<b>104.236</b>	<b>97.103</b>	<b>28.460</b>	<b>16.256</b>	<b>462.752</b>
<b>TIPO DI LOCALITÀ E CLASSE DI ALTITUDINE (mt.)</b>								
<b>CENTRI ABITATI</b>	<b>89.943</b>	<b>41.989</b>	<b>72.293</b>	<b>99.586</b>	<b>91.262</b>	<b>27.079</b>	<b>15.518</b>	<b>437.670</b>
Fino a 100	68.037	32.149	55.197	75.764	64.066	18.488	11.143	324.844
101-300	15.619	7.734	13.970	20.847	22.758	6.762	3.581	91.271
301-600	3.286	1.196	2.081	2.066	3.311	1.397	613	13.950
Oltre 600	3.001	910	1.045	909	1.127	432	181	7.605
Di cui centri capoluogo di Comune	51.191	26.127	46.967	62.318	47.162	14.169	8.440	256.374
Fino a 100	38.309	18.937	33.325	42.532	25.969	7.595	5.042	171.709
101-300	10.456	6.202	12.108	18.011	18.968	5.686	3.039	74.470
301-600	1.370	583	935	1.218	1.611	648	250	6.615
Oltre 600	1.056	405	599	557	614	240	109	3.580
<b>NUCLEI ABITATI</b>	<b>3.175</b>	<b>1.001</b>	<b>1.064</b>	<b>1.466</b>	<b>1.953</b>	<b>639</b>	<b>252</b>	<b>9.550</b>
Fino a 100	982	492	658	972	863	214	138	4.319
101-300	871	281	216	297	684	214	59	2.622
301-600	869	139	99	119	281	168	37	1.712
Oltre 600	453	89	91	78	125	43	18	897
<b>CASE SPARSE</b>	<b>2.974</b>	<b>1.956</b>	<b>2.302</b>	<b>3.184</b>	<b>3.888</b>	<b>742</b>	<b>486</b>	<b>15.532</b>



**Tavola 5.12 - Abitazioni non occupate per motivo della non occupazione, disponibilità, classe di ampiezza demografica dei Comuni, tipo di località abitata e relativa classe di altitudine**

AGGREGATI	MOTIVO DELLA NON OCCUPAZIONE				DISPONIBILI				
	Utilizzata per vacanza	Utilizzata per lavoro e/o studio	Utilizzata per altri motivi	Non utilizzata	Totale	Solo per la vendita	Solo per l'affitto	Sia per la vendita, sia per l'affitto	Nè per la vendita, nè per l'affitto
<b>CLASSE DI AMPIEZZA DEMOGRAFICA DEI COMUNI E TIPO DI LOCALITÀ</b>									
Fino a 3.000	14.726	874	1.367	8.678	25.645	880	2.462	829	21.474
Centri abitati	11.299	561	1.196	7.371	20.427	726	2.117	645	16.939
Nuclei abitati	1.613	66	78	558	2.315	76	168	93	1.978
Case sparse	1.814	247	93	749	2.903	78	177	91	2.557
3.001-5.000	2.309	247	605	2.874	6.035	283	532	282	4.938
Centri abitati	2.050	201	534	2.506	5.291	250	466	250	4.325
Nuclei abitati	73	18	17	90	198	12	19	11	156
Case sparse	186	28	54	278	546	21	47	21	457
5.001-10.000	25.112	1.172	8.954	6.999	42.237	1.406	10.940	2.051	27.840
Centri abitati	23.710	1.004	8.810	6.403	39.927	1.316	10.826	1.998	25.787
Nuclei abitati	667	29	46	210	952	27	27	14	884
Case sparse	735	139	98	386	1.358	63	87	39	1.169
10.001-20.000	2.259	594	701	4.253	7.807	458	819	1.115	5.415
Centri abitati	2.161	561	648	4.004	7.374	438	807	1.109	5.020
Nuclei abitati	41	6	13	55	115	5	3	2	105
Case sparse	57	27	40	194	318	15	9	4	290
20.001-30.000	240	102	116	779	1.237	118	306	62	751
Centri abitati	190	101	116	773	1.180	118	261	62	739
Nuclei abitati	-	-	-	-	-	-	-	-	-
Case sparse	50	1	-	6	57	-	45	-	12
30.001-40.000	72	84	192	689	1.037	98	172	22	745
Centri abitati	70	82	189	679	1.020	98	172	22	728
Nuclei abitati	-	1	-	1	2	-	-	-	2
Case sparse	2	1	3	9	15	-	-	-	15
40.001-50.000	-	-	-	-	-	-	-	-	-
Centri abitati	-	-	-	-	-	-	-	-	-
Nuclei abitati	-	-	-	-	-	-	-	-	-
Case sparse	-	-	-	-	-	-	-	-	-
50.001-65.000	136	244	228	1.195	1.803	112	314	150	1.227
Centri abitati	130	244	228	1.187	1.789	112	314	149	1.214
Nuclei abitati	2	-	-	1	3	-	-	-	3
Case sparse	4	-	-	7	11	-	-	1	10
65.001-100.000	166	592	454	2.492	3.704	280	761	334	2.329
Centri abitati	166	592	453	2.487	3.698	280	757	334	2.327
Nuclei abitati	-	-	-	-	-	-	-	-	-
Case sparse	-	-	1	5	6	-	4	-	2
100.001-250.000	514	1.481	1.026	6.046	9.067	453	2.186	476	5.952
Centri abitati	491	1.479	1.017	5.995	8.982	447	2.183	473	5.879
Nuclei abitati	13	-	4	33	50	4	2	3	41
Case sparse	10	2	5	18	35	2	1	-	32
Oltre 250.000	-	-	-	-	-	-	-	-	-
Centri abitati	-	-	-	-	-	-	-	-	-
Nuclei abitati	-	-	-	-	-	-	-	-	-
Case sparse	-	-	-	-	-	-	-	-	-
<b>TOTALE</b>	<b>45.534</b>	<b>5.390</b>	<b>13.643</b>	<b>34.005</b>	<b>98.572</b>	<b>4.088</b>	<b>18.492</b>	<b>5.321</b>	<b>70.671</b>
<b>TIPO DI LOCALITÀ E CLASSE DI ALTITUDINE (mt.)</b>									
<b>CENTRI ABITATI</b>	<b>40.267</b>	<b>4.825</b>	<b>13.191</b>	<b>31.405</b>	<b>89.688</b>	<b>3.785</b>	<b>17.903</b>	<b>5.042</b>	<b>62.958</b>
Fino a 100	30.910	3.434	11.780	22.111	68.235	2.655	15.437	4.048	46.095
101-300	2.994	1.098	1.120	6.597	11.809	771	1.450	726	8.862
301-600	2.231	134	156	1.306	3.827	101	425	117	3.184
Oltre 600	4.132	159	135	1.391	5.817	258	591	151	4.817
Di cui centri capoluogo di Comune	8.922	3.086	3.000	16.866	31.874	1.797	5.234	1.740	23.103
Fino a 100	5.265	1.939	1.952	10.429	19.585	993	3.412	981	14.199
101-300	1.820	982	916	5.187	8.905	625	1.250	618	6.412
301-600	775	79	57	612	1.523	57	217	84	1.165
Oltre 600	1.062	86	75	638	1.861	122	355	57	1.327
<b>NUCLEI ABITATI</b>	<b>2.409</b>	<b>120</b>	<b>158</b>	<b>948</b>	<b>3.635</b>	<b>124</b>	<b>219</b>	<b>123</b>	<b>3.169</b>
Fino a 100	229	35	63	270	597	39	36	22	500
101-300	290	37	38	240	605	23	44	25	513
301-600	752	21	27	285	1.085	40	81	47	917
Oltre 600	1.138	27	30	153	1.348	22	58	29	1.239
<b>CASE SPARSE</b>	<b>2.858</b>	<b>445</b>	<b>294</b>	<b>1.652</b>	<b>5.249</b>	<b>179</b>	<b>370</b>	<b>156</b>	<b>4.544</b>

**Tavola 5.13 - Famiglie in abitazione per numero di componenti, classe demografica del Comune di residenza, tipo di località abitata e servizi presenti nell'abitazione (a)**

AGGREGATI	FAMIGLIE CON COMPONENTI									
							7 O PIÙ		TOTALE	
	1	2	3	4	5	6	Famiglie	Componenti	Famiglie	Componenti
<b>COMUNI FINO A 5.000 ABITANTI</b>	<b>26.955</b>	<b>28.314</b>	<b>25.367</b>	<b>21.784</b>	<b>7.393</b>	<b>2.146</b>	<b>812</b>	<b>6.049</b>	<b>112.771</b>	<b>302.710</b>
Centro abitato	24.274	25.499	22.847	19.512	6.390	1.810	656	4.863	100.988	269.534
Acqua corrente potabile di acquedotto	22.024	22.533	19.834	16.844	5.450	1.461	523	3.871	88.669	233.855
Collegamento alla rete fognaria	17.697	19.177	17.033	14.462	4.622	1.301	471	3.476	74.763	199.390
Impianto di riscaldamento fisso	12.484	17.245	17.370	15.396	4.752	1.291	413	3.066	68.951	195.240
Di cui a gas	4.375	6.683	6.586	5.229	1.566	400	127	943	24.966	69.588
Telefono	14.696	21.380	20.755	18.198	6.022	1.725	611	4.507	83.387	237.480
Nucleo abitato	1.486	1.405	1.143	948	391	111	51	378	5.535	14.516
Acqua corrente potabile di acquedotto	1.328	1.209	906	777	313	80	42	308	4.655	11.925
Collegamento alla rete fognaria	789	754	587	483	194	57	24	181	2.888	7.483
Impianto di riscaldamento fisso	475	712	737	629	229	74	29	216	2.885	8.431
Di cui a gas	90	134	150	125	42	16	2	15	559	1.629
Telefono	812	1.127	1.008	869	373	105	47	350	4.341	12.411
Casae sparse	1.195	1.410	1.377	1.324	612	225	105	808	6.248	18.660
Acqua corrente potabile di acquedotto	991	1.108	1.066	998	447	161	68	520	4.839	14.118
Collegamento alla rete fognaria	322	354	373	314	162	57	29	218	1.611	4.775
Impianto di riscaldamento fisso	473	859	955	980	407	154	56	430	3.884	12.365
Di cui a gas	102	162	211	195	79	36	9	65	794	2.515
Telefono	664	1.129	1.188	1.196	573	207	97	745	5.054	16.122
<b>COMUNI DA 5.001 a 10.000 ABITANTI</b>	<b>19.405</b>	<b>24.154</b>	<b>23.073</b>	<b>19.125</b>	<b>5.695</b>	<b>1.604</b>	<b>479</b>	<b>3.549</b>	<b>93.535</b>	<b>255.080</b>
Centro abitato	18.114	22.281	21.182	17.217	4.978	1.312	359	2.651	85.443	230.503
Acqua corrente potabile di acquedotto	16.287	19.804	18.743	14.998	4.217	1.111	290	2.139	75.450	202.006
Collegamento alla rete fognaria	12.555	15.618	15.186	12.270	3.531	902	233	1.730	60.295	163.226
Impianto di riscaldamento fisso	12.297	17.857	18.207	15.181	4.209	1.056	266	1.955	69.073	192.692
Di cui a gas	6.416	9.649	9.946	7.929	2.043	473	113	842	36.569	101.163
Telefono	12.837	19.777	19.908	16.450	4.797	1.257	349	2.575	75.375	212.017
Nucleo abitato	496	665	649	610	216	86	42	320	2.764	8.129
Acqua corrente potabile di acquedotto	456	601	578	542	199	81	38	290	2.495	7.331
Collegamento alla rete fognaria	194	263	262	219	102	36	16	118	1.092	3.226
Impianto di riscaldamento fisso	259	461	502	492	157	67	26	194	1.964	6.036
Di cui a gas	75	146	163	99	29	13	5	36	530	1.511
Telefono	330	573	600	570	205	84	41	313	2.403	7.398
Casae sparse	795	1.208	1.242	1.298	501	206	78	578	5.328	16.448
Acqua corrente potabile di acquedotto	585	876	882	939	383	136	54	406	3.855	11.876
Collegamento alla rete fognaria	262	414	432	438	154	71	26	191	1.797	5.525
Impianto di riscaldamento fisso	368	806	954	1.004	378	145	52	383	3.707	12.001
Di cui a gas	102	242	274	260	69	33	7	49	987	3.040
Telefono	485	1.024	1.127	1.220	476	195	74	549	4.601	14.893
<b>COMUNI DA 10.001 A 50.000 ABITANTI</b>	<b>20.939</b>	<b>24.960</b>	<b>22.782</b>	<b>18.169</b>	<b>5.145</b>	<b>1.263</b>	<b>373</b>	<b>2.757</b>	<b>93.631</b>	<b>247.941</b>
Centro abitato	20.221	23.916	21.726	17.191	4.711	1.107	313	2.311	89.185	234.503
Acqua corrente potabile di acquedotto	18.337	21.216	18.972	14.771	3.968	896	251	1.848	78.411	203.833
Collegamento alla rete fognaria	15.491	17.948	16.129	12.258	3.265	733	204	1.516	66.028	171.045
Impianto di riscaldamento fisso	14.244	19.835	19.344	15.441	4.145	947	246	1.824	74.202	201.941
Di cui a gas	9.497	13.368	12.875	10.223	2.683	594	131	978	49.371	133.707
Telefono	15.516	21.916	20.749	16.574	4.572	1.065	299	2.208	80.691	219.349
Nucleo abitato	200	251	244	223	90	24	6	42	1.038	2.962
Acqua corrente potabile di acquedotto	167	195	196	170	69	14	5	35	816	2.289
Collegamento alla rete fognaria	46	55	68	37	15	6	1	7	228	626
Impianto di riscaldamento fisso	95	183	181	160	68	16	5	35	708	2.115
Di cui a gas	22	53	49	48	15	1	2	14	190	562
Telefono	134	223	222	216	88	23	6	42	912	2.730
Casae sparse	518	793	812	755	344	132	54	404	3.408	10.476
Acqua corrente potabile di acquedotto	422	628	636	561	258	99	40	303	2.644	8.017
Collegamento alla rete fognaria	155	204	228	218	84	40	11	90	940	2.869
Impianto di riscaldamento fisso	274	540	621	607	277	99	31	234	2.449	7.858
Di cui a gas	68	159	171	149	63	20	6	44	636	1.974
Telefono	343	683	753	702	334	128	48	361	2.991	9.575

**Tavola 5.13 segue - Famiglie in abitazione per numero di componenti, classe demografica del Comune di residenza, tipo di località abitata e servizi presenti nell'abitazione (a)**

AGGREGATI	FAMIGLIE CON COMPONENTI									
						7 O PIÙ		TOTALE		
	1	2	3	4	5	6	Famiglie	Componenti	Famiglie	Componenti
<b>COMUNI DA 50.001 a 100.000 ABITANTI</b>	16.703	16.601	13.603	9.878	2.236	438	133	1.005	59.592	145.039
<b>Centro abitato</b>	<b>16.623</b>	<b>16.529</b>	<b>13.532</b>	<b>9.795</b>	<b>2.203</b>	<b>430</b>	<b>126</b>	<b>948</b>	<b>59.238</b>	<b>144.000</b>
Acqua corrente potabile di acquedotto	14.938	14.681	11.857	8.528	1.859	366	108	815	52.337	126.289
Collegamento alla rete fognaria	13.918	13.587	10.964	7.975	1.713	325	95	705	48.577	117.104
Impianto di riscaldamento fisso	14.117	15.116	12.767	9.380	2.091	402	106	788	53.979	133.825
<i>Di cui a gas</i>	<i>10.754</i>	<i>11.915</i>	<i>10.299</i>	<i>7.795</i>	<i>1.761</i>	<i>335</i>	<i>83</i>	<i>620</i>	<i>42.942</i>	<i>108.096</i>
Telefono	14.032	15.735	13.175	9.575	2.156	412	115	851	55.200	137.430
<b>Nucleo abitato</b>	<b>6</b>	<b>9</b>	<b>6</b>	<b>5</b>	<b>2</b>	-	-	-	<b>28</b>	<b>72</b>
Acqua corrente potabile di acquedotto	6	9	6	5	2	-	-	-	28	72
Collegamento alla rete fognaria	1	1	1	2	-	-	-	-	5	14
Impianto di riscaldamento fisso	5	6	5	4	2	-	-	-	22	58
<i>Di cui a gas</i>	<i>1</i>	<i>2</i>	-	-	-	-	-	-	<i>3</i>	<i>5</i>
Telefono	5	8	6	5	2	-	-	-	26	69
<b>Case sparse</b>	<b>74</b>	<b>63</b>	<b>65</b>	<b>78</b>	<b>31</b>	<b>8</b>	<b>7</b>	<b>57</b>	<b>326</b>	<b>967</b>
Acqua corrente potabile di acquedotto	67	60	57	71	26	8	7	57	296	877
Collegamento alla rete fognaria	41	15	11	29	8	2	1	10	107	282
Impianto di riscaldamento fisso	63	51	54	70	23	5	-	-	266	752
<i>Di cui a gas</i>	<i>9</i>	<i>17</i>	<i>24</i>	<i>38</i>	<i>10</i>	<i>2</i>	-	-	<i>100</i>	<i>329</i>
Telefono	33	55	61	78	29	6	3	24	265	843
<b>COMUNI OLTRE 100.000 ABITANTI</b>	34.816	32.728	21.071	11.815	2.272	391	130	977	103.223	225.428
<b>Centro abitato</b>	<b>34.683</b>	<b>32.617</b>	<b>20.993</b>	<b>11.753</b>	<b>2.254</b>	<b>387</b>	<b>129</b>	<b>970</b>	<b>102.816</b>	<b>224.470</b>
Acqua corrente potabile di acquedotto	34.644	32.609	20.992	11.750	2.253	386	129	970	102.763	224.389
Collegamento alla rete fognaria	33.293	30.987	19.807	10.865	2.043	331	119	895	97.445	211.244
Impianto di riscaldamento fisso	21.824	25.152	17.630	10.176	1.899	309	102	767	77.092	177.838
<i>Di cui a gas</i>	<i>16.226</i>	<i>18.939</i>	<i>13.528</i>	<i>7.876</i>	<i>1.445</i>	<i>230</i>	<i>85</i>	<i>644</i>	<i>58.329</i>	<i>135.441</i>
Telefono	30.870	31.624	20.666	11.575	2.205	375	118	882	97.433	216.573
<b>Nucleo abitato</b>	<b>73</b>	<b>42</b>	<b>36</b>	<b>24</b>	<b>8</b>	<b>2</b>	-	-	<b>185</b>	<b>413</b>
Acqua corrente potabile di acquedotto	72	42	36	24	8	2	-	-	184	412
Collegamento alla rete fognaria	24	13	11	8	3	-	-	-	59	130
Impianto di riscaldamento fisso	47	31	27	17	4	2	-	-	128	290
<i>Di cui a gas</i>	<i>24</i>	<i>11</i>	<i>15</i>	<i>8</i>	<i>1</i>	<i>1</i>	-	-	<i>60</i>	<i>134</i>
Telefono	62	39	36	24	8	2	-	-	171	396
<b>Case sparse</b>	<b>60</b>	<b>69</b>	<b>42</b>	<b>38</b>	<b>10</b>	<b>2</b>	<b>1</b>	<b>7</b>	<b>222</b>	<b>545</b>
Acqua corrente potabile di acquedotto	60	69	42	37	10	2	1	7	221	541
Collegamento alla rete fognaria	17	20	13	8	5	1	-	-	64	159
Impianto di riscaldamento fisso	46	64	37	33	9	2	1	7	192	481
<i>Di cui a gas</i>	<i>7</i>	<i>14</i>	<i>6</i>	<i>6</i>	<i>4</i>	-	-	-	<i>37</i>	<i>97</i>
Telefono	53	67	41	38	10	2	1	7	212	531
<b>TOTALE REGIONE</b>	<b>118.818</b>	<b>126.757</b>	<b>105.896</b>	<b>80.771</b>	<b>22.741</b>	<b>5.842</b>	<b>1.927</b>	<b>14.337</b>	<b>462.752</b>	<b>1.176.198</b>
<b>Centro abitato</b>	<b>113.915</b>	<b>120.842</b>	<b>100.280</b>	<b>75.468</b>	<b>20.536</b>	<b>5.046</b>	<b>1.583</b>	<b>11.743</b>	<b>437.670</b>	<b>1.103.010</b>
Acqua corrente potabile di acquedotto	106.230	110.843	90.398	66.891	17.747	4.220	1.301	9.643	397.630	990.372
Collegamento alla rete fognaria	92.954	97.317	79.119	57.830	15.174	3.592	1.122	8.322	347.108	862.009
Impianto di riscaldamento fisso	74.966	95.205	85.318	65.574	17.096	4.005	1.133	8.400	343.297	901.536
<i>Di cui a gas</i>	<i>47.268</i>	<i>60.554</i>	<i>53.234</i>	<i>39.052</i>	<i>9.498</i>	<i>2.032</i>	<i>539</i>	<i>4.027</i>	<i>212.177</i>	<i>547.995</i>
Telefono	87.951	110.432	95.253	72.372	19.752	4.834	1.492	11.023	392.086	1.022.849
<b>Nucleo abitato</b>	<b>2.261</b>	<b>2.372</b>	<b>2.078</b>	<b>1.810</b>	<b>707</b>	<b>223</b>	<b>99</b>	<b>740</b>	<b>9.550</b>	<b>26.092</b>
Acqua corrente potabile di acquedotto	2.029	2.056	1.722	1.518	591	177	85	633	8.178	22.029
Collegamento alla rete fognaria	1.054	1.086	929	749	314	99	41	306	4.272	11.479
Impianto di riscaldamento fisso	881	1.393	1.452	1.302	460	159	60	445	5.707	16.930
<i>Di cui a gas</i>	<i>212</i>	<i>346</i>	<i>377</i>	<i>280</i>	<i>87</i>	<i>31</i>	<i>9</i>	<i>65</i>	<i>1.342</i>	<i>3.841</i>
Telefono	1.343	1.970	1.872	1.684	676	214	94	705	7.853	23.004
<b>Case sparse</b>	<b>2.642</b>	<b>3.543</b>	<b>3.538</b>	<b>3.493</b>	<b>1.498</b>	<b>573</b>	<b>245</b>	<b>1.854</b>	<b>15.532</b>	<b>47.096</b>
Acqua corrente potabile di acquedotto	2.125	2.741	2.683	2.606	1.124	406	170	1.293	11.855	35.429
Collegamento alla rete fognaria	797	1.007	1.057	1.007	413	171	67	509	4.519	13.610
Impianto di riscaldamento fisso	1.224	2.320	2.621	2.694	1.094	405	140	1.054	10.498	33.457
<i>Di cui a gas</i>	<i>288</i>	<i>594</i>	<i>686</i>	<i>648</i>	<i>225</i>	<i>91</i>	<i>22</i>	<i>158</i>	<i>2.554</i>	<i>7.955</i>
Telefono	1.578	2.958	3.170	3.234	1.422	538	223	1.686	13.123	41.964

(a) Sono escluse le famiglie coabitanti.

**Tavola 5.14 - Famiglie in abitazione per condizione e posizione professionale della persona di riferimento, classe demografica del Comune di residenza, tipo di località abitata e servizi presenti nell'abitazione (a)**

AGGREGATI	CONDIZIONE PROFESSIONALE											
	OCCUPATI											
	Imprenditori e liberi professionisti	Lavoratori in proprio e soci di cooperative	Coadiuvanti	Dipendenti	Direttivi, quadri, impiegati	Altri lavoratori dipendenti	Totale	Disoccupati	In cerca di prima occupazione	Ritirati dal lavoro	Altri	Totale
<b>COMUNI FINO A 5.000 ABITANTI</b>	5.147	13.443	554	25.943	9.173	1.579	55.839	1.840	104	39.732	15.256	112.771
<b>Centro abitato</b>	4.481	11.757	490	23.273	8.427	1.426	49.854	1.618	96	35.743	13.677	100.968
Acqua corrente potabile di acquedotto	3.936	9.928	436	20.192	7.597	1.269	43.358	1.428	86	31.638	12.159	88.669
Collegamento alla rete fognaria	3.289	8.475	382	17.602	6.344	1.051	37.143	1.216	66	26.295	10.043	74.763
Impianto di riscaldamento fisso	3.851	9.010	374	17.314	7.406	1.020	38.975	942	45	21.391	7.598	68.951
Di cui a gas	1.268	2.920	137	6.565	3.064	376	14.330	311	16	7.727	2.582	24.966
Telefono	4.067	10.377	402	20.029	7.555	1.221	43.651	1.094	42	28.229	10.371	83.387
<b>Nucleo abitato</b>	230	645	25	1.230	295	61	2.486	118	5	2.132	794	5.535
Acqua corrente potabile di acquedotto	196	514	18	1.009	227	50	2.014	103	5	1.846	687	4.655
Collegamento alla rete fognaria	109	292	8	668	150	32	1.259	58	3	1.154	414	2.888
Impianto di riscaldamento fisso	177	433	19	770	225	30	1.654	50	2	861	318	2.885
Di cui a gas	36	87	1	164	43	7	338	11	1	153	56	559
Telefono	202	548	19	1.016	242	49	2.076	79	3	1.612	571	4.341
<b>Casae sparse</b>	436	1.041	39	1.440	451	92	3.499	104	3	1.857	785	6.248
Acqua corrente potabile di acquedotto	332	777	26	1.071	389	72	2.667	81	3	1.466	622	4.839
Collegamento alla rete fognaria	101	245	12	373	86	30	847	33	-	482	249	1.611
Impianto di riscaldamento fisso	354	705	33	973	386	64	2.515	48	2	950	369	3.884
Di cui a gas	64	126	4	239	68	18	519	6	-	207	62	794
Telefono	380	892	32	1.181	402	79	2.966	63	2	1.439	584	5.054
<b>COMUNI DA 5.001 a 10.000 ABITANTI</b>	5.587	10.764	530	21.746	10.352	1.484	50.463	1.515	103	30.470	10.984	93.535
<b>Centro abitato</b>	5.058	9.526	484	19.639	9.763	1.370	45.840	1.406	94	27.968	10.135	85.443
Acqua corrente potabile di acquedotto	4.546	8.403	439	17.040	8.735	1.221	40.384	1.273	87	24.782	8.924	75.450
Collegamento alla rete fognaria	3.735	6.959	363	14.132	7.182	1.029	33.400	1.068	61	18.753	7.013	60.295
Impianto di riscaldamento fisso	4.731	8.167	423	16.619	9.161	1.111	40.212	1.023	65	20.620	7.153	69.073
Di cui a gas	2.368	3.903	200	9.236	5.457	621	21.785	452	32	10.546	3.754	36.569
Telefono	4.727	8.699	396	17.651	9.094	1.200	41.767	1.085	55	24.075	8.393	75.375
<b>Nucleo abitato</b>	178	336	16	719	229	37	1.515	35	5	886	323	2.764
Acqua corrente potabile di acquedotto	162	306	14	637	212	34	1.365	31	4	806	289	2.495
Collegamento alla rete fognaria	81	128	7	294	76	15	601	17	1	326	147	1.092
Impianto di riscaldamento fisso	156	268	14	561	204	23	1.226	18	4	542	174	1.964
Di cui a gas	39	58	4	166	79	7	353	7	-	126	44	530
Telefono	165	304	15	647	206	34	1.371	23	4	742	263	2.403
<b>Casae sparse</b>	351	902	30	1.388	360	77	3.108	74	4	1.616	526	5.328
Acqua corrente potabile di acquedotto	274	698	21	961	276	58	2.288	56	3	1.134	374	3.855
Collegamento alla rete fognaria	135	274	10	512	114	33	1.078	35	1	504	179	1.797
Impianto di riscaldamento fisso	302	674	21	1.050	323	49	2.419	41	2	965	280	3.707
Di cui a gas	57	154	5	324	111	18	669	14	-	239	65	987
Telefono	322	804	25	1.216	331	71	2.769	56	3	1.355	418	4.601
<b>COMUNI DA 10.001 A 50.000 ABITANTI</b>	5.426	8.686	409	19.861	13.102	1.578	49.062	1.487	146	30.864	12.072	93.631
<b>Centro abitato</b>	5.156	8.041	387	18.787	12.775	1.497	46.643	1.428	144	29.468	11.502	89.185
Acqua corrente potabile di acquedotto	4.491	6.952	341	16.196	11.351	1.342	40.673	1.249	129	26.017	10.343	78.411
Collegamento alla rete fognaria	3.916	5.679	300	13.521	10.062	1.146	34.624	1.103	115	21.483	8.703	66.028
Impianto di riscaldamento fisso	4.820	7.116	360	16.225	12.057	1.256	41.834	1.075	104	22.647	8.542	74.202
Di cui a gas	3.111	4.490	230	10.907	8.406	867	28.011	705	65	14.992	5.598	49.371
Telefono	4.867	7.363	333	17.158	12.069	1.351	43.141	1.127	92	26.409	9.922	80.691
<b>Nucleo abitato</b>	39	132	5	242	75	18	511	15	-	388	124	1.038
Acqua corrente potabile di acquedotto	29	98	4	190	64	12	397	12	-	304	103	816
Collegamento alla rete fognaria	16	29	1	62	19	2	129	3	-	72	24	228
Impianto di riscaldamento fisso	33	96	4	171	65	13	382	9	-	249	68	708
Di cui a gas	7	27	1	51	20	5	111	3	-	64	12	190
Telefono	39	120	5	219	70	15	468	14	-	328	102	912
<b>Casae sparse</b>	231	513	17	832	252	63	1.908	44	2	1.008	446	3.408
Acqua corrente potabile di acquedotto	171	389	12	625	217	51	1.465	38	1	793	347	2.644
Collegamento alla rete fognaria	75	147	5	222	56	25	530	18	2	250	140	940
Impianto di riscaldamento fisso	188	397	15	645	221	44	1.510	31	1	648	259	2.449
Di cui a gas	54	95	3	172	54	11	389	10	1	169	67	636
Telefono	212	458	15	756	236	61	1.738	36	1	849	367	2.991

**Tavola 5.14 segue - Famiglie in abitazione per condizione e posizione professionale della persona di riferimento, classe demografica del Comune di residenza, tipo di località abitata e servizi presenti nell'abitazione (a)**

AGGREGATI	CONDIZIONE PROFESSIONALE											
	OCCUPATI						Totale	Disoccupati	In cerca di prima occupazione	Ritirati dal lavoro	Altri	Totale
Imprenditori e liberi professionisti	Lavoratori in proprio e soci di cooperative	Coadiuvanti	Dipendenti	Direttivi, quadri, impiegati	Altri lavoratori dipendenti							
COMUNI DA 50.001 a 100.000 ABITANTI	4.355	4.378	195	7.864	13.204	997	30.993	951	150	18.457	9.041	59.592
<b>Centro abitato</b>	<b>4.336</b>	<b>4.356</b>	<b>194</b>	<b>7.739</b>	<b>13.173</b>	<b>992</b>	<b>30.790</b>	<b>945</b>	<b>145</b>	<b>18.358</b>	<b>9.000</b>	<b>59.238</b>
Acqua corrente potabile di acquedotto	3.775	3.772	170	6.837	11.634	907	25.095	856	132	16.145	8.109	52.337
Collegamento alla rete fognaria	3.734	3.527	165	6.176	11.270	831	25.703	768	129	14.483	7.494	48.577
Impianto di riscaldamento fisso	4.216	4.026	182	7.116	12.829	901	29.270	795	125	16.124	7.665	53.979
<i>Di cui a gas</i>	3.393	3.194	147	5.811	10.354	729	23.628	629	91	12.753	5.841	42.942
Telefono	4.174	4.042	178	7.117	12.633	910	29.054	775	104	17.242	8.025	55.200
<b>Nucleo abitato</b>	<b>1</b>	<b>2</b>	<b>-</b>	<b>4</b>	<b>4</b>	<b>-</b>	<b>11</b>	<b>-</b>	<b>-</b>	<b>14</b>	<b>3</b>	<b>28</b>
Acqua corrente potabile di acquedotto	1	2	-	4	4	-	11	-	-	14	3	28
Collegamento alla rete fognaria	1	-	-	2	-	-	3	-	-	2	-	5
Impianto di riscaldamento fisso	1	2	-	4	4	-	11	-	-	10	1	22
<i>Di cui a gas</i>	-	-	-	-	-	-	-	-	-	3	-	3
Telefono	1	2	-	3	4	-	10	-	-	13	3	26
<b>Case sparse</b>	<b>18</b>	<b>20</b>	<b>1</b>	<b>121</b>	<b>27</b>	<b>5</b>	<b>192</b>	<b>6</b>	<b>5</b>	<b>85</b>	<b>38</b>	<b>326</b>
Acqua corrente potabile di acquedotto	17	18	1	113	23	4	176	6	4	73	37	296
Collegamento alla rete fognaria	5	4	-	65	6	1	81	2	2	10	12	107
Impianto di riscaldamento fisso	15	13	1	107	25	4	165	5	2	65	29	266
<i>Di cui a gas</i>	5	4	-	54	8	2	73	-	-	18	9	100
Telefono	15	17	1	93	23	4	153	5	2	74	31	265
COMUNI OLTRE 100.000 ABITANTI	3.982	7.028	347	13.807	17.670	1.948	44.782	1.867	267	41.033	15.274	103.223
<b>Centro abitato</b>	<b>3.936</b>	<b>6.993</b>	<b>346</b>	<b>13.759</b>	<b>17.613</b>	<b>1.937</b>	<b>44.584</b>	<b>1.861</b>	<b>265</b>	<b>40.889</b>	<b>15.217</b>	<b>102.816</b>
Acqua corrente potabile di acquedotto	3.935	6.988	346	13.755	17.613	1.935	44.572	1.857	265	40.864	15.205	102.763
Collegamento alla rete fognaria	3.640	6.545	316	13.069	16.728	1.850	42.148	1.773	257	38.782	14.485	97.445
Impianto di riscaldamento fisso	3.647	5.776	300	10.286	15.625	1.317	36.951	1.080	156	28.911	9.994	77.092
<i>Di cui a gas</i>	2.671	4.436	225	8.237	11.807	1.054	28.430	857	127	21.548	7.367	58.329
Telefono	3.814	6.657	332	12.918	17.027	1.779	42.527	1.503	203	39.030	14.170	97.433
<b>Nucleo abitato</b>	<b>15</b>	<b>15</b>	<b>-</b>	<b>25</b>	<b>28</b>	<b>1</b>	<b>84</b>	<b>4</b>	<b>-</b>	<b>66</b>	<b>31</b>	<b>185</b>
Acqua corrente potabile di acquedotto	15	15	-	25	28	1	84	4	-	65	31	184
Collegamento alla rete fognaria	5	6	-	9	13	-	33	3	-	19	4	59
Impianto di riscaldamento fisso	12	12	-	15	24	1	64	2	-	40	22	128
<i>Di cui a gas</i>	3	4	-	5	15	1	28	-	-	20	12	60
Telefono	15	13	-	21	28	1	78	3	-	62	28	171
<b>Case sparse</b>	<b>31</b>	<b>20</b>	<b>1</b>	<b>23</b>	<b>29</b>	<b>10</b>	<b>114</b>	<b>2</b>	<b>2</b>	<b>78</b>	<b>26</b>	<b>222</b>
Acqua corrente potabile di acquedotto	31	20	1	23	29	10	114	2	2	78	25	221
Collegamento alla rete fognaria	11	8	-	10	2	7	38	-	1	18	7	64
Impianto di riscaldamento fisso	28	20	1	17	27	8	101	1	1	69	20	192
<i>Di cui a gas</i>	2	5	-	4	10	2	23	-	-	12	2	37
Telefono	30	20	1	21	29	10	111	1	2	73	25	212
TOTALE REGIONE	24.497	44.299	2.035	89.221	63.501	7.586	231.139	7.660	770	160.556	62.627	462.752
<b>Centro abitato</b>	<b>22.967</b>	<b>40.673</b>	<b>1.901</b>	<b>83.197</b>	<b>61.751</b>	<b>7.222</b>	<b>217.711</b>	<b>7.258</b>	<b>744</b>	<b>152.426</b>	<b>59.531</b>	<b>437.670</b>
Acqua corrente potabile di acquedotto	20.683	36.043	1.732	74.020	56.930	6.674	196.082	6.663	699	139.446	54.740	397.630
Collegamento alla rete fognaria	18.314	31.185	1.526	64.500	51.586	5.907	173.018	5.928	628	119.796	47.738	347.108
Impianto di riscaldamento fisso	21.265	34.095	1.639	67.560	57.078	5.605	187.242	4.915	495	109.693	40.952	343.297
<i>Di cui a gas</i>	12.811	18.943	939	40.756	39.088	3.647	116.184	2.954	331	67.566	25.142	212.177
Telefono	21.649	37.138	1.641	74.873	58.378	6.461	200.140	5.584	496	134.985	50.881	392.086
<b>Nucleo abitato</b>	<b>463</b>	<b>1.130</b>	<b>46</b>	<b>2.220</b>	<b>631</b>	<b>117</b>	<b>4.607</b>	<b>172</b>	<b>10</b>	<b>3.486</b>	<b>1.275</b>	<b>9.550</b>
Acqua corrente potabile di acquedotto	403	935	36	1.865	535	97	3.871	150	9	3.035	1.113	8.178
Collegamento alla rete fognaria	212	455	16	1.035	258	49	2.025	81	4	1.573	589	4.272
Impianto di riscaldamento fisso	379	811	37	1.521	522	67	3.337	79	6	1.702	583	5.707
<i>Di cui a gas</i>	85	176	6	386	157	20	830	21	1	366	124	1.342
Telefono	422	987	39	1.906	550	99	4.003	119	7	2.757	967	7.853
<b>Case sparse</b>	<b>1.067</b>	<b>2.496</b>	<b>88</b>	<b>3.804</b>	<b>1.119</b>	<b>247</b>	<b>8.821</b>	<b>230</b>	<b>16</b>	<b>4.644</b>	<b>1.821</b>	<b>15.532</b>
Acqua corrente potabile di acquedotto	825	1.902	61	2.793	934	195	6.710	183	13	3.544	1.405	11.855
Collegamento alla rete fognaria	327	678	27	1.182	264	96	2.574	88	6	1.264	587	4.519
Impianto di riscaldamento fisso	887	1.809	71	2.792	982	169	6.710	126	8	2.697	957	10.498
<i>Di cui a gas</i>	182	384	12	793	251	51	1.673	30	1	645	205	2.554
Telefono	959	2.191	74	3.267	1.021	225	7.737	161	10	3.790	1.425	13.123

(a) Sono escluse le famiglie coabitanti.



# Appendice





## **Tavole disponibili solo su floppy disk**

- Tavola 6.1** - Popolazione residente per anno di nascita, età, sesso e stato civile
- Tavola 6.2** - Popolazione presente per anno di nascita, età, sesso e stato civile
- Tavola 6.3** - Donne con figli per numero di figli conviventi nati prima del 1991 e anno di nascita
- Tavola 6.4** - Persone nate dal 1976 al 1990 conviventi con la madre per anno di nascita e anno di nascita della madre
- Tavola 6.5** - Persone nate nel 1991 conviventi con la madre per numero di fratelli conviventi nati prima del 1991 e anno di nascita della madre
- Tavola 6.6** - Popolazione residente attiva in condizione professionale per sesso, attività economica, posizione nella professione e grado di istruzione
- Tavola 6.7** - Popolazione residente attiva in condizione professionale per sezione di attività economica, professione e sesso
- Tavola 6.8** - Popolazione residente attiva in condizione professionale per grado di istruzione e professione
- Tavola 6.9** - Occupati per classe di età, sezione di attività economica, posizione nella professione e sesso
- Tavola 6.10** - Occupati per stato civile, sezione di attività economica, posizione nella professione e sesso
- Tavola 6.11** - Occupati per posizione nella professione, sezione, sottosezione, divisione, gruppo di attività economica e sesso
- Tavola 6.12** - Occupati per sesso e professione
- Tavola 6.13** - Occupati per ore lavorate, sezione, sottosezione, divisione di attività economica e posizione nella professione
- Tavola 6.14** - Popolazione residente in età da 14 anni in poi non occupata per sesso, numero di ore lavorate e classe di età
- Tavola 6.15** - Popolazione residente in età da 19 anni in poi per condizione, attività economica e posizione nella professione nel 1986, nel 1991 e sesso
- Tavola 6.16** - Popolazione residente per classe di età, luogo di nascita e sesso
- Tavola 6.17** - Popolazione residente in età da 14 anni in poi per condizione professionale, posizione nella professione, luogo di nascita e sesso
- Tavola 6.18** - Famiglie residenti e componenti per ampiezza, stato civile, classe di età e sesso della persona di riferimento della famiglia di censimento
- Tavola 6.19** - Abitazioni non occupate per numero di stanze, motivo della non occupazione, disponibilità, tipo e numero di abitazioni del fabbricato, figura giuridica del proprietario ed epoca di costruzione





**istat**

Istituto nazionale di statistica

**13° CENSIMENTO GENERALE DELLA POPOLAZIONE**

20 ottobre 1991

(Legge 9 gennaio 1991, n. 11)

**FOGLIO DI FAMIGLIA**

Comune	<b>A</b> NUMERO DI CODICE	Provincia	<b>B</b> SEZIONE DI CENSIMENTO
			N° _____
<b>C</b> NUMERO D'ORDINE			
Provvisorio		Definitivo	

<b>D</b> TIPO DI LOCALITÀ			
Centro abitato	1	<input type="checkbox"/>	Nucleo abitato
			2 <input type="checkbox"/>
			Casa sparse
			3 <input type="checkbox"/>

<b>E</b> FAMIGLIA PRINCIPALE		
- senza famiglia coabitante ...	1	<input type="checkbox"/>
- con famiglia coabitante .....	2	<input type="checkbox"/>
FAMIGLIA COABITANTE .....	3	<input type="checkbox"/>
FAMIGLIA SENZA TETTO		
O SENZA ABITAZIONE .....	4	<input type="checkbox"/>
ABITAZIONE NON OCCUPATA	5	<input type="checkbox"/>

<b>NUMERO D'ORDINE</b>	
Provvisorio	Definitivo

<b>F</b> DATI RIASSUNTIVI	
Persone della famiglia (Sez. II) .....	N. <input type="text"/>
Persone temporaneamente presenti nell'abitazione (Sez. III) .....	N. <input type="text"/>

**SEGRETO STATISTICO E OBBLIGO DI RISPOSTA**

Al sensi dell'art. 9 della legge 9 gennaio 1991, n. 11, sulle notizie raccolte in occasione del censimento si applicano le disposizioni sul segreto d'ufficio e sulla tutela del segreto statistico di cui agli artt. 8 e 9 del Decreto Legislativo 6 settembre 1989, n. 322.

I dati raccolti con il presente questionario non potranno essere diffusi se non in forma aggregata, in modo che non se ne possa trarre alcun riferimento individuale.

Al sensi dell'art. 10 della legge sopra citata, è fatto obbligo alle persone fisiche ed ai legali rappresentanti delle persone giuridiche, delle amministrazioni, enti ed organismi oggetto del censimento, di rispondere con precisione ed esattezza alle domande contenute nel questionario.

Coloro che non forniscano le notizie richieste, ovvero le forniscano acientemente errate o incomplete, sono soggetti alle sanzioni amministrative pecuniarie previste dall'art. 11 del Decreto Legislativo 6 settembre 1989, n. 322 (da lire quattrocentomila a lire quattro milioni, per violazioni da parte di persone fisiche, da lire un milione a lire dieci milioni, per violazioni da parte di enti e società) che verranno applicate con il procedimento ivi previsto.

Data della consegna \_\_\_\_\_ 1991

FIRMA DEL RILEVATORE

**INTESTATARIO DEL FOGLIO DI FAMIGLIA**

\_\_\_\_\_  
(Cognome e nome)

\_\_\_\_\_  
(Via, piazza, viale, località ecc.) N. \_\_\_\_\_

Scala \_\_\_\_\_ Piano \_\_\_\_\_ Interno N° \_\_\_\_\_ Tel. \_\_\_\_\_

Comune	<b>A</b> NUMERO DI CODICE	Provincia	<b>B</b> SEZIONE DI CENSIMENTO
			N° _____
<b>C</b> NUMERO D'ORDINE			
Provvisorio		Definitivo	

**AVVERTENZE**

Il modello va compilato, con riferimento al 20 ottobre 1991, dall'intestatario del foglio di famiglia o, se ciò non fosse possibile, da un'altra persona della famiglia, nelle seguenti parti:

- "Notizie riassuntive sulla famiglia"
- Sezione I - Notizie sull'abitazione, quesiti da 3 a 13
- Sezione II - Notizie sulle persone della famiglia
- Sezione III - Notizie sulle persone non dimoranti abitualmente ma temporaneamente presenti nell'abitazione

La Sezione III deve essere compilata solo nel caso in cui alla data del 20 ottobre 1991 siano presenti nell'abitazione persone non dimoranti abitualmente nella stessa.

Per la compilazione usare penna a sfera scrivendo con grafia ben nitida e chiara, possibilmente in stampatello.

Per le domande seguite da quadratino barrare così  la risposta che fa al caso.

I riquadri in rosso NON devono essere compilati dalla famiglia, ma dal rilevatore.

Le caselle in azzurro  NON devono essere compilate.

Per facilitare la compilazione delle singole parti del "Foglio di Famiglia", vengono forniti alcuni chiarimenti nella GUIDA, inserita nel foglio stesso.

**Istat**

Istituto nazionale di statistica

# 13° CENSIMENTO GENERALE DELLA POPOLAZIONE

20 ottobre 1991

(Legge 9 gennaio 1991, n. 11)

## NOTIZIE RIASSUNTIVE SULLA FAMIGLIA

DA STACCARSI A CURA DEL COMUNE

N. d'ordine	COGNOME E NOME (scrivere in stampatello)	SESSO	LUOGO DI NASCITA	DATA DI NASCITA
1	2	3	4	5
1		M <input type="checkbox"/>		giorno mese
		F <input type="checkbox"/>		anno
2		M <input type="checkbox"/>		giorno mese
		F <input type="checkbox"/>		anno
3		M <input type="checkbox"/>		giorno mese
		F <input type="checkbox"/>		anno
4		M <input type="checkbox"/>		giorno mese
		F <input type="checkbox"/>		anno
5		M <input type="checkbox"/>		giorno mese
		F <input type="checkbox"/>		anno
6		M <input type="checkbox"/>		giorno mese
		F <input type="checkbox"/>		anno
7		M <input type="checkbox"/>		giorno mese
		F <input type="checkbox"/>		anno
8		M <input type="checkbox"/>		giorno mese
		F <input type="checkbox"/>		anno
9		M <input type="checkbox"/>		giorno mese
		F <input type="checkbox"/>		anno
10		M <input type="checkbox"/>		giorno mese
		F <input type="checkbox"/>		anno

**AVVERTENZE**

A norma del vigente «Regolamento Anagrafico», le notizie contenute in questo prospetto saranno utilizzate per la revisione dell'anagrafe comunale della popolazione residente.

Data della compilazione \_\_\_\_\_ 1991

 FIRMA DEL RILEVATORE  
 \_\_\_\_\_

Nel riquadro a fianco, relativo alle "Notizie riassuntive sulla famiglia", devono essere indicati per ciascun componente della famiglia: cognome, nome, sesso, luogo e data di nascita.

Ai fini del censimento, per famiglia si intende un insieme di persone legate da vincoli di matrimonio, parentela, affinità, adozione, tutela o da vincoli affettivi, coabitanti ed aventi dimora abituale nello stesso Comune (anche se non sono ancora iscritte nell'anagrafe della popolazione residente del Comune medesimo).

Una famiglia può essere costituita anche da una sola persona.

Nell'elencare le singole persone della famiglia, deve essere scrupolosamente osservato il seguente ordine:

- Intestataro del foglio di famiglia (indicare preferibilmente la persona a cui è intestata la scheda di famiglia in anagrafe);
- Coniuge o convivente coniugalmente con l'intestataro del foglio di famiglia;
- Figli non sposati (in ordine decrescente di età);
- Figli sposati e loro familiari;
- Altri parenti o affini dell'intestataro del foglio di famiglia (padre, fratello, suocero, zio, nipote, cognato, ecc.);
- Altre persone conviventi (al riguardo, si fa presente che il personale di servizio della famiglia - domestici, collaboratori familiari, ecc. - che dimori abitualmente nell'abitazione dovrà compilare un altro foglio di famiglia).

Per ciascuna delle persone elencate nel riquadro deve essere compilato un "foglio individuale" (Sezione II) rispettando l'ordine dell'elenco.



## Sezione I - NOTIZIE SULL'ABITAZIONE

**DA COMPILARSI A CURA DEL RILEVATORE**

### 1 SPECIE DI ALLOGGIO

- 1.1 Abitazione occupata .....  1
- 1.2 Altro tipo di alloggio occupato:  
..... (specificare) .....  2
- 1.3 Abitazione non occupata
- a) Indicare il motivo della non occupazione:
- utilizzata per vacanza .....  3
- utilizzata per lavoro e/o studio .....  4
- utilizzata per altri motivi  
..... (specificare) .....  5
- non utilizzata .....  6
- b) Indicare se l'abitazione non occupata è disponibile:
- solo per la vendita .....  1
- solo per l'affitto .....  2
- sia per la vendita che per l'affitto .....  3
- nè per la vendita nè per l'affitto .....  4

### 2 CARATTERISTICHE DEL FABBRICATO IN CUI È SITUATA L'ABITAZIONE

- 2.1 Destinazione d'uso del fabbricato:
- esclusivamente ad uso abitativo .....  1
- prevalentemente ad uso abitativo .....  2
- prevalentemente ad uso non abitativo edificio rurale (situato entro i confini dell'azienda agricola) .....  3
- .....  4
- 2.2 Indicare se il fabbricato è completamente separato da altre costruzioni.  
 SI 5  NO 6
- 2.3 Struttura portante del fabbricato:
- cemento armato:
- a piano terra aperto .....  1
- a piano terra chiuso con muratura .....  2
- pietra e mattoni .....  3
- altro tipo .....  4
- non individuato .....  5
- 2.4 Anno di costruzione del fabbricato
- prima del 1919 .....  1
- tra il 1919 e il 1945 .....  2
- tra il 1946 e il 1960 .....  3
- tra il 1961 e il 1971 .....  4
- tra il 1972 e il 1981 .....  5
- dopo il 1981 .....  6
- Se è stato barrato il quadratino numero 6 indicare l'anno .....  1  9

### 2.5 Numero delle abitazioni del fabbricato (comprese le abitazioni non occupate)

- 1 abitazione .....  1
- 2 abitazioni .....  2
- 3 o 4 abitazioni .....  3
- da 5 a 8 abitazioni .....  4
- da 9 a 15 abitazioni .....  5
- da 16 a 30 abitazioni .....  6
- 31 abitazioni e più .....  7
- 2.6 Numero dei piani fuori terra del fabbricato (compreso il seminterrato e il piano terra):
- 1 piano .....  1
- 2 piani .....  2
- da 3 a 5 piani .....  3
- da 6 a 10 piani .....  4
- oltre 10 piani .....  5
- 2.7 Indicare se il fabbricato dispone di ascensore  
 SI 6  NO 7

### 3 PROPRIETARIO

- Indicare se l'abitazione è di proprietà di:
- Persona fisica .....  1
- Impresa bancaria o assicuratrice .....  2
- Impresa di costruzioni o immobiliare .....  3
- Altra impresa (industriale, commerciale, ecc.) .....  4
- Cooperativa edilizia di abitazione .....  5
- Stato, Regione, Provincia, Comune .....  6
- Ente previdenziale (INPS, INPDAI, ecc.) .....  7
- Istituto Autonomo Case Popolari (I.A.C.P.) .....  8
- Altro ..... (specificare) .....  9

### 4 TITOLO DI GODIMENTO

- Indicare il titolo in base al quale la famiglia dispone dell'abitazione:
- Proprietà, usufrutto o riscatto .....  1
- Affitto o subaffitto .....  2
- Altro titolo (uso gratuito, prestazioni di servizio ecc.) .....  3

### 5 ANNO DI RISTRUTTURAZIONE

- Se dopo il 1981 sono state eseguite «opere di rinnovo» che hanno interessato l'intera abitazione o gran parte di essa e che abbiano fatto aumentare sensibilmente il suo valore, indicare l'anno.  1  9

### 6 STANZE (esclusa la cucina e vani accessori)

- stanze adibite ad abitazione o promiscuamente anche ad altro uso .. N.
- stanze adibite esclusivamente ad altro uso (ufficio, studio professionale, laboratorio, ecc.) ..... N.

### 7 CUCINA

- Indicare se l'abitazione dispone di cucina (con caratteristiche di stanza come indicato nella guida)  SI 1 N.  NO 2
- In caso di risposta negativa indicare se l'abitazione dispone di un vano senza le caratteristiche di stanza o di una parte di stanza, stabilmente adibita alla cottura delle vivande ed alla rigovernatura delle stoviglie.  SI 1  NO 2

### 8 SUPERFICIE TOTALE DELL'ABITAZIONE

- Indicare la superficie in metri quadrati: (interi e senza decimali): .....

### 9 ACQUA POTABILE

- Indicare se l'abitazione:
- dispone di acqua corrente potabile di acquedotto:
- all'interno dell'abitazione .....  1
- fuori dell'abitazione .....  2
- dispone di acqua potabile di pozzo o di cisterna .....  3
- non dispone di acqua potabile (né di acquedotto, né di pozzo o di cisterna).....  4

### 10 IMPIANTI IGIENICO-SANITARI

- 10.1 Indicare se l'abitazione:
- dispone di gabinetto all'interno dell'abitazione:
- uno .....  5
- due o più .....  6
- dispone di gabinetto fuori dell'abitazione .....  7
- non dispone di gabinetto .....  8
- 10.2 Se l'abitazione dispone di gabinetto, indicare se:
- a) è fornito di impianto (cassetta, vaschetta, ecc.) per lo scarico dell'acqua  SI 1  NO 2
- b) è collegato alla rete fognaria  SI 3  NO 4
- 10.3 Indicare se l'abitazione:
- dispone di vasca da bagno e/o impianto di doccia:
- uno .....  1
- due o più .....  2
- non dispone di vasca da bagno né di impianto di doccia .....  3

### 11 RISCALDAMENTO

- 11.1 Indicare se l'abitazione:
- dispone di riscaldamento:
- fornito di impianto centralizzato ad uso di più abitazioni .....  4
- fornito di impianto fisso autonomo ad uso esclusivo dell'abitazione .....  5
- fornito di apparecchi singoli fissi (stufa, caminetto, ecc.) che consentono il riscaldamento:
- di tutta o della maggior parte dell'abitazione .....  6
- di alcune parti dell'abitazione .....  7
- non dispone né di impianto di riscaldamento né viene riscaldata con apparecchi singoli fissi .....  8
- 11.2 Se l'abitazione dispone di riscaldamento indicare il tipo di combustibile o di energia prevalentemente usati:

Rispondere solo per le abitazioni occupate

- combustibile liquido (olio combustibile, gasolio, ecc.) .....  1
- combustibile solido (carbone, legna, ecc.) .....  2
- combustibile gassoso (gas di città, metano, ecc.) .....  3
- energia elettrica .....  4
- altro (specificare) .....  5

### 12 ACQUA CALDA

- Indicare se l'abitazione dispone di impianto per la produzione di acqua calda per uso igienico sanitario  SI 6  NO 7
- In caso di risposta affermativa indicare se l'impianto di produzione è comune con quello del riscaldamento  SI 8  NO 9

### 13 TELEFONO

- Indicare se l'abitazione dispone di telefono  SI 1  NO 2

## Sezione II - NOTIZIE SULLE FOGLIO INDIVIDUALE

<p><b>1</b></p> <p>Intestataro del foglio di famiglia ..... <input type="checkbox"/> 1</p>	<p><b>8 LUOGO DI PRESENZA ALLA DATA DEL CENSIMENTO</b>  <b>8.1 Indicare il luogo di presenza alla data del censimento:</b>          nel Comune di attuale dimora abituale ..... <input type="checkbox"/> 1          in altro Comune italiano ..... <input type="checkbox"/> 2</p> <p>.....  <small>(specificare il Comune)</small></p> <p>.....  <small>(specificare la Provincia)</small>      PROV. <span style="border: 1px solid black; display: inline-block; width: 20px; height: 15px;"></span></p> <p>all'estero ..... <input type="checkbox"/> 3</p> <p>.....  <small>(specificare lo Stato estero)</small>      ST. EST. <span style="border: 1px solid black; display: inline-block; width: 20px; height: 15px;"></span></p> <p><b>8.2 Se la persona è temporaneamente assente dal Comune di dimora abituale, indicarne il motivo:</b>          lavoro ..... <input type="checkbox"/> 1          studio ..... <input type="checkbox"/> 2          turismo ..... <input type="checkbox"/> 3          altro ..... <input type="checkbox"/> 4</p>
<p><b>2 SESSO</b>          Maschio ..... <input type="checkbox"/> 1          Femmina ..... <input type="checkbox"/> 2</p>	<p><b>9 LUOGO DI DIMORA ABITUALE NELL'OTTOBRE 1986</b>  <i>Rispondere solo se la persona è nata prima del 29 ottobre 1986</i></p> <p>Nel Comune di attuale dimora abituale: ..... <input type="checkbox"/> 5          - in questa abitazione ..... <input type="checkbox"/> 6          - in altra abitazione o in altra situazione abitativa ..... <input type="checkbox"/> 7          in altro Comune italiano ..... <input type="checkbox"/> 8</p> <p>.....  <small>(specificare il Comune)</small></p> <p>.....  <small>(specificare la Provincia)</small>      PROV.      COM. <span style="border: 1px solid black; display: inline-block; width: 20px; height: 15px;"></span></p> <p>All'estero ..... <input type="checkbox"/> 8</p> <p>.....  <small>(specificare lo Stato estero)</small>      ST. EST. <span style="border: 1px solid black; display: inline-block; width: 20px; height: 15px;"></span></p>
<p><b>3 LUOGO DI NASCITA</b>          Nel Comune di attuale dimora abituale ..... <input type="checkbox"/> 1          in altro Comune italiano ..... <input type="checkbox"/> 2</p> <p>.....  <small>(specificare il Comune)</small></p> <p>.....  <small>(specificare la Provincia)</small>      PROV.      COM. <span style="border: 1px solid black; display: inline-block; width: 20px; height: 15px;"></span></p> <p>All'estero ..... <input type="checkbox"/> 3</p> <p>.....  <small>(specificare lo Stato estero)</small>      ST. EST. <span style="border: 1px solid black; display: inline-block; width: 20px; height: 15px;"></span></p>	<p><b>10 ISTRUZIONE</b>  <b>10.1 Indicare il titolo di studio più elevato conseguito:</b>          laurea ..... <input type="checkbox"/> 800  <small>(specificare)</small>          diploma universitario o equipollente ..... <input type="checkbox"/> 700  <small>(specificare)</small>          diploma che permette l'accesso all'università ..... <input type="checkbox"/> 800  <small>(specificare)</small>          diploma che non permette l'accesso all'università ..... <input type="checkbox"/> 900  <small>(specificare)</small></p> <p>.....  <small>TIT. STU.</small></p> <p>licenza di scuola media inferiore o licenza di avviamento professionale ..... <input type="checkbox"/> 800          licenza elementare ..... <input type="checkbox"/> 700          nessun titolo di studio ..... <input type="checkbox"/> 800          - sa leggere e/o scrivere ..... <input type="checkbox"/> 900          - non sa leggere né scrivere ..... <input type="checkbox"/> 900</p> <p><b>10.2 Per i laureati indicare se in possesso di eventuale specializzazione post laurea o di dottorato di ricerca:</b>          SI <input type="checkbox"/> 5      NO <input type="checkbox"/> 6</p> <p><b>10.3 Indicare se la persona frequenta:</b>          l'asilo nido ..... <input type="checkbox"/> 1          la scuola materna ..... <input type="checkbox"/> 2          un corso regolare di studi ..... <input type="checkbox"/> 3          nessuno dei corsi di studio precedentemente segnalati ..... <input type="checkbox"/> 4</p> <p><b>10.4 Indicare se frequenta un corso di formazione professionale:</b>          SI <input type="checkbox"/> 5      NO <input type="checkbox"/> 6</p>
<p><b>4 DATA DI NASCITA</b>  <span style="border: 1px solid black; display: inline-block; width: 20px; height: 15px;"></span> <span style="border: 1px solid black; display: inline-block; width: 20px; height: 15px;"></span> <span style="border: 1px solid black; display: inline-block; width: 20px; height: 15px;"></span> <span style="border: 1px solid black; display: inline-block; width: 20px; height: 15px;"></span> <span style="border: 1px solid black; display: inline-block; width: 20px; height: 15px;"></span> <span style="border: 1px solid black; display: inline-block; width: 20px; height: 15px;"></span>  <small>giorno      mese      anno</small></p>	<p><b>5 STATO CIVILE</b>          Indicare se la persona è:          celibe o nubile ..... <input type="checkbox"/> 1          coniugata ..... <input type="checkbox"/> 2          separata di fatto ..... <input type="checkbox"/> 3          separata legalmente ..... <input type="checkbox"/> 4          divorziata ..... <input type="checkbox"/> 5          vedova ..... <input type="checkbox"/> 6</p>
<p><b>6 DATA DEL MATRIMONIO</b>          Indicare la data del matrimonio (nel caso sia stato contratto più di un matrimonio indicare la data dell'ultimo)</p> <p>.....  <small>mese      anno</small></p>	<p><b>7 CITTADINANZA</b>          Italiana ..... <input type="checkbox"/> 100          Straniera o nessuna cittadinanza ..... <input type="checkbox"/> 100</p> <p>.....  <small>(specificare)</small>      ST. EST. <span style="border: 1px solid black; display: inline-block; width: 20px; height: 15px;"></span></p> <p>se straniero (o apolide) indicare l'anno di trasferimento della dimora abituale in Italia..... <span style="border: 1px solid black; display: inline-block; width: 20px; height: 15px;"></span> <span style="border: 1px solid black; display: inline-block; width: 20px; height: 15px;"></span> <span style="border: 1px solid black; display: inline-block; width: 20px; height: 15px;"></span> <span style="border: 1px solid black; display: inline-block; width: 20px; height: 15px;"></span></p>



# PERMANENTI DELLA CONVIVENZA

## DELLA PERSONA N. 1

### 11 CONDIZIONE PROFESSIONALE O NON PROFESSIONALE NELLA SETTIMANA PRECEDENTE ALLA DATA DEL CENSIMENTO

Rispondere solo se la persona è nata prima del 20 ottobre 1977

11.1 Indicare se la persona è:

- occupata .....  1  
 disoccupata alla ricerca di nuova occupazione .....  2  
 in cerca di prima occupazione .....  3  
 casalinga .....  4  
 studente .....  5  
 ritirata dal lavoro .....  6  
 in servizio di leva .....  7  
 in altra condizione .....  8

11.2 Indipendentemente dalla risposta fornita al punto 11.1, indicare le ore effettivamente lavorate dalla persona nella settimana presso un datore di lavoro o nell'azienda familiare ..... N.

Al seguenti punti da 11.3 a 11.6 deve rispondere solo la persona che al punto 11.1 ha dichiarato di essere «occupata» o «disoccupata alla ricerca di nuova occupazione» facendo riferimento all'ultima attività lavorativa svolta.

11.3 Indicare quale tipo di lavoro la persona svolge (ad es.: insegnante di scuola media, agricoltore, tecnico elettronico, architetto, segretaria, programmatore informatico, elettricista, ecc., evitando termini generici quali impiegato e operaio)

(specificare)

11.4 Indicare quali sono le principali attività o mansioni svolte dalla persona durante il lavoro (ad es.: insegnamento della matematica, coltivazione della vite, controllo di radar, progettazione di interni, gestione di segreteria, scrittura programmi, riparazione impianti elettrici delle automobili)

(specificare)

PROF.

11.5 Indicare se la persona esercita tali attività

- a) alle dipendenze come:
- dirigente .....  1  
 direttivo, quadro .....  2  
 impiegato .....  3  
 appartenente alle categorie speciali (Intermedio) ..  4  
 capo operaio, operaio (specializzato, qualificato e comune)  5  
 altro lavoratore dipendente (uscieri, guardiano, bidello, ecc.)  6  
 apprendista .....  7  
 lavorante a domicilio per conto di imprese .....  8  
 graduato o militare di carriera delle FF.AA. o similari .....  9
- b) in modo autonomo come:
- imprenditore .....  10 } indicare se ha lavoratori retribuiti o apprendisti alle proprie dipendenze  
 lavoratore in proprio .....  11 }  
 libero professionista .....  12 }  SI 1  NO 2
- socio di cooperativa di produzione di beni e/o prestazioni di servizi  13  
 coadiuvante .....  14

11.6 Indicare l'attività esclusiva o principale dello stabilimento, azienda agricola, negozio, ufficio, ente, ecc., presso cui la persona lavora

(specificare)

AT. ECO.

### 12 CONDIZIONE PROFESSIONALE O NON PROFESSIONALE NELL'OCTOBRE 1986

Rispondere solo se la persona è nata prima del 20 ottobre 1972

12.1 Indicare se nell'ottobre 1986 la persona era:

- occupata .....  1  
 disoccupata alla ricerca di nuova occupazione .....  2  
 in cerca di prima occupazione .....  3  
 casalinga .....  4  
 studente .....  5  
 in altra condizione .....  6

12.2 Se la persona era occupata:

a) indicare se lavorava:

- alle dipendenze .....  7  
 in modo autonomo .....  8

b) indicare il settore di attività economica:

- agricoltura .....  1  
 industria .....  2  
 commercio, pubblici esercizi e alberghi .....  3  
 pubblica amministrazione e servizi pubblici o privati .....  4

### 13 PERMANENZA IN CONVIVENZA

Indicare da quanto tempo la persona dimora abitualmente in convivenza (in questa o in altre):

(anni)

(mesi)

### 14 PRESENZA E DIMORA ABITUALE DEI FAMILIARI

Rispondere solo se al quesito 1 la persona ha barrato uno dei quadratini numero 03,04, 05 o 06

14.1 Indicare se la persona ha i seguenti parenti in vita:

- coniuge .....  SI 1  NO 2  
 genitore/i .....  SI 1  NO 2  
 figlio/i .....  SI 1  NO 2  
 fratello/sorella .....  SI 1  NO 2

14.2 Se al punto 14.1 è stata fornita almeno una risposta affermativa, indicare il luogo di dimora abituale del parente (o dei parenti) geograficamente più vicino/i:

- in questo Comune .....  1  
 in altro Comune della stessa Provincia .....  2  
 in Comune di altra Provincia della stessa Regione .....  3  
 in Comune di altra Regione .....  4  
 all'estero .....  5

**Sezione II - NOTIZIE SULLE**  
**Foglio Individuale**

**1 RELAZIONE DI PARENTELA O DI CONVIVENZA CON L'INTE-  
STATARIO DEL FOGLIO DI FAMIGLIA**

- Coniuge .....  02
- Convivente coniugalmente .....  03
- Figlio (figliastro, figlio adottivo) .....  04
- Genitore .....  05
- Suocero/a .....  06
- Fratello, sorella .....  07
- Cognato/a .....  08
- Genero, nuora .....  09
- Nipote (figlio di un figlio) .....  10
- Nipote (figlio di un fratello o di una sorella) .....  11
- Altro parente o affine .....  12
- Altra persona convivente .....  13

**2 SESSO**

- Maschio .....  1
- Femmina .....  2

**3 LUOGO DI NASCITA**

- Nel Comune di attuale dimora abituale .....  1
- In altro Comune italiano .....  2
- ..... (specificare il Comune) PROV. COM.
- ..... (specificare la Provincia)
- All'estero .....  3
- ..... (specificare lo Stato estero) ST. EST.

**4 DATA DI NASCITA**

giorno mese anno

1 9

**5 STATO CIVILE**

- Indicare se la persona è:
- celibe o nubile .....  1
  - coniugata .....  2
  - separata di fatto .....  3
  - separata legalmente .....  4
  - divorziata .....  5
  - vedova .....  6

**6 DATA DEL MATRIMONIO**

- Indicare la data del matrimonio (nel caso sia stato contratto più di un matrimonio indicare la data dell'ultimo)
- mese anno
- 1 9

**7 CITTADINANZA**

- Italiana .....  100
- Straniera o nessuna cittadinanza .....
- ..... (specificare) ST. EST.
- se straniero (o apolide) indicare l'anno di trasferimento della dimora abituale in Italia .....  1 9

**8 LUOGO DI PRESENZA ALLA DATA DEL CENSIMENTO**

- 8.1 Indicare il luogo di presenza alla data del censimento:**
- nel Comune di attuale dimora abituale .....  1
  - in altro Comune italiano .....  2
  - ..... (specificare il Comune) PROV.
  - ..... (specificare la Provincia)
  - all'estero .....  3
  - ..... (specificare lo Stato estero) ST. EST.
- 8.2 Se la persona è temporaneamente assente dal Comune di dimora abituale, indicarne il motivo:**
- lavoro .....  1
  - studio .....  2
  - turismo .....  3
  - altro .....  4

**9 LUOGO DI DIMORA ABITUALE NELL'OTTOBRE 1986**

Rispondere solo se la persona è nata prima del 29 ottobre 1986

- Nel Comune di attuale dimora abituale:
- in questa abitazione .....  5
  - in altra abitazione o in altra situazione abitativa .....  6
  - In altro Comune italiano .....  7
  - ..... (specificare il Comune) PROV. COM.
  - ..... (specificare la Provincia)
  - All'estero .....  8
  - ..... (specificare lo Stato estero) ST. EST.

**10 ISTRUZIONE**

- 10.1 Indicare il titolo di studio più elevato conseguito:**
- laurea ..... (specificare)
  - diploma universitario o equipollente ..... (specificare)
  - diploma che permette l'accesso all'università ..... (specificare)
  - diploma che non permette l'accesso all'università ..... (specificare) TIT. STU.
  - licenza di scuola media inferiore o licenza di avviamento professionale .....  600
  - licenza elementare .....  700
  - nessun titolo di studio .....  800
  - sa leggere e/o scrivere .....  800
  - non sa leggere né scrivere .....  900
- 10.2 Per i laureati indicare se in possesso di eventuali specializzazioni post laurea o di dottorato di ricerca:**
- SI 5  NO 6
- 10.3 Indicare se la persona frequenta:**
- l'asilo nido .....  1
  - la scuola materna .....  2
  - un corso regolare di studi .....  3
  - nessuno dei corsi di studio precedentemente segnalati .....  4
- 10.4 Indicare se frequenta un corso di formazione professionale:**
- SI 5  NO 6







**istat**

Istituto nazionale di statistica

**13° CENSIMENTO GENERALE  
DELLA POPOLAZIONE**

20 ottobre 1991

(Legge 9 gennaio 1991, n. 11)

ISTAT CP. 3

**FOGLIO INDIVIDUALE  
PER STRANIERO NON RESIDENTE IN ITALIA**

**ITALIANO** FOGLIO INDIVIDUALE PER STRANIERO NON RESIDENTE IN ITALIA

**1**

**TEDESCO** FRAGEBOGEN FÜR DEN EINZELNEN, NICHT IN ITALIEN SESSHAFTEN AUSLÄNDER

**2**

**INGLESE** INDIVIDUAL FORM FOR FOREIGNERS NOT RESIDING IN ITALY

**3**

**FRANCESE** FICHE PERSONELLE POUR LES ETRANGERS NON RESIDANTS EN ITALIE

**4**

**SPAGNOLO** FORMULARIO INDIVIDUAL PARA EXTRANJEROS NO RESIDENTES EN ITALIA

**5**

**PORTOGHESE** FICHA INDIVIDUAL PARA ESTRANGEIROS SEN RESIDENCIA NA ITÁLIA

**6**

**ARABO** البطاقة الشخصية للأجنبي غير المقيم بإيطاليا

**7**



istat

Istituto nazionale di statistica

# 13° CENSIMENTO GENERALE DELLA POPOLAZIONE

20 ottobre 1991

(Legge 9 gennaio 1991, n. 11)

1

ISTAT CP. 3

A	NUMERO DI CODICE	B	SEZIONE DI CENSIMENTO
	Comune		N. ....
C	Provincia	NUMERO D'ORDINE	
		Provvisorio	Definitivo

## FOGLIO INDIVIDUALE PER STRANIERO NON RESIDENTE IN ITALIA

(Prima di compilare il foglio leggere le avvertenze riportate sul retro)

### Parte - A

DA COMPILARE A CURA DEL RILEVATORE

#### 1 CONDIZIONE ABITATIVA

- Presso un'abitazione .....  1
- Presso un'altro tipo di alloggio .....  2
- In convivenza (rispondere al quesito 2) .....  3
- Senza tetto .....  4

#### 2 POSIZIONE NELLA CONVIVENZA

- Collegiale, seminarista, convittore e simili .....  2
- Orfano, minore in colonia permanente e simili .....  3
- Adulto inabile, anziano in istituto assistenziale .....  4
- Assistito in comunità terapeutiche .....  5
- Ricoverato, malato e simili .....  6
- Detenuto a disposizione dell'Autorità .....  7
- Detenuto condannato .....  8
- Religioso (sacerdote, suora, frate e simili) .....  9
- Militare, agente e simili .....  10
- Ospite (cliente) di esercizio alberghiero .....  11
- Componente l'equipaggio .....  12
- Passeggero .....  13
- Persona addetta all'assistenza sanitaria (medico, infermiere, ecc.) .....  14
- Persona addetta ai servizi della convivenza (amministrazione, insegnamento, custodia, ecc.) .....  15
- Altra .....  16

#### 3 SESSO

- Maschio .....  1
- Femmina .....  2

#### 4 DATA DI NASCITA

           
  
 (giorno)                      (mese)                      1                      (anno)

#### 5 STATO CIVILE

Indicare se la persona è:

- celibe o nubile .....  1
- coniugata .....  2
- separata .....  3
- divorziata .....  4
- vedova .....  5

#### 6 CITTADINANZA

.....      
  
 (specificare lo stato estero utilizzando caratteri latini)

#### 7 DURATA DELLA PRESENZA IN ITALIA

- meno di 1 mese .....  1
- da 1 a meno di 4 mesi .....  2
- da 4 a meno di 8 mesi .....  3
- da 8 a meno di 12 mesi .....  4
- da 1 anno a meno di 2 anni .....  5
- 2 anni o più .....  6

Firma del rilevatore .....

TAGLIANDO DA CONSEGNARE AL CENSITO

Si dichiara che .../... Sig./a .....

è stato censito/a nel Comune di .....

Data .....

(firma del rilevatore)



N.B. Il presente tagliando serve esclusivamente a comprovare l'effettuata compilazione del foglio e deve essere conservato fino al 30 novembre 1991.

Parte - B La presente parte non deve essere compilata dall'ospite (cliente) di albergo (codice 11 al quesito 2) che è presente in Italia da meno di 1 mese (codice 1 al quesito 7)

<p><b>8 ISTRUZIONE</b></p> <p>8.1 Indicare se la persona ha completato almeno 8 anni di studio:</p> <p><input type="checkbox"/> SI 1    <input type="checkbox"/> NO 2</p> <p>8.2 In caso di risposta negativa al punto precedente, indicare se la persona sa leggere e scrivere nella propria lingua:</p> <p><input type="checkbox"/> SI 3    <input type="checkbox"/> NO 4</p> <p>8.3 Indicare se la persona ha della lingua italiana una conoscenza:</p> <p>buona ..... <input type="checkbox"/> 1</p> <p>sufficiente ..... <input type="checkbox"/> 2</p> <p>insufficiente ..... <input type="checkbox"/> 3</p>	<p><b>10 PRESENZA DI PARENTI IN ITALIA</b></p> <p>Coniuge ..... <input type="checkbox"/> SI 1    <input type="checkbox"/> NO 2</p> <p>Genitore/i ..... <input type="checkbox"/> SI 3    <input type="checkbox"/> NO 4</p> <p>Figlio/i ..... <input type="checkbox"/> SI 5    <input type="checkbox"/> NO 6</p> <p>Fratello/sorella ..... <input type="checkbox"/> SI 7    <input type="checkbox"/> NO 8</p> <p>Altri parenti ..... <input type="checkbox"/> SI 1    <input type="checkbox"/> NO 2</p>
<p><b>9 MOTIVO PREVALENTE DELLA PRESENZA IN ITALIA</b></p> <p>Lavoro ..... <input type="checkbox"/> 1</p> <p>Studio ..... <input type="checkbox"/> 2</p> <p>Turismo ..... <input type="checkbox"/> 3</p> <p>Raggiungere familiari ..... <input type="checkbox"/> 4</p> <p>In attesa di ripartire dall'Italia per altro Paese ..... <input type="checkbox"/> 5</p> <p>Altro ..... <input type="checkbox"/> 6</p>	<p><b>11 SITUAZIONE LAVORATIVA O NON LAVORATIVA IN ITALIA NELLA SETTIMANA PRECEDENTE LA DATA DI CENSIMENTO</b></p> <p>Indicare se la persona è:</p> <p><i>Occupata alle dipendenze</i></p> <p>- nell'agricoltura o pesca ..... <input type="checkbox"/> 1</p> <p>- nell'industria (esclusa l'edilizia) ..... <input type="checkbox"/> 2</p> <p>- nell'edilizia ..... <input type="checkbox"/> 3</p> <p>- nel commercio e nei servizi ..... <input type="checkbox"/> 4</p> <p>in modo autonomo ..... <input type="checkbox"/> 5</p> <p>in cerca di occupazione ..... <input type="checkbox"/> 6</p> <p>studente ..... <input type="checkbox"/> 7</p> <p>in altra condizione ..... <input type="checkbox"/> 8</p>