



SISTEMA STATISTICO NAZIONALE
ISTITUTO NAZIONALE DI STATISTICA

POPOLAZIONE E ABITAZIONI

FASCICOLO PROVINCIALE
ASCOLI PICENO

13° CENSIMENTO GENERALE DELLA POPOLAZIONE E DELLE ABITAZIONI
20 ottobre 1991



**I DATI PUBBLICATI IN QUESTO VOLUME
SONO DISPONIBILI ANCHE SU FLOPPY DISK**

Istat, Roma 1994

*Si autorizza la riproduzione, la diffusione e l'utilizzazione
del contenuto del volume con la citazione della fonte.*

Copertina della Cartografia computerizzata dell'I.P.Z.S.
tratta dalla base orografica del territorio nazionale
in proiezione conica di Lambert

Finito di stampare nel mese di luglio 1994 - Copie 2.000
ISTITUTO POLIGRAFICO E ZECCA DELLO STATO - SALARIO

Indice

Presentazione	<i>Pag.</i>	13
Introduzione	»	15
Definizioni	»	31
Avvertenze alle tavole	»	42
Grafici	»	49
Cartina planimetrica (inserita nel fascicolo)		

PARTE PRIMA — I CARATTERI GENERALI

CAPITOLO 1 — ASCOLI PICENO NEGLI ULTIMI 30 ANNI ATTRAVERSO I CENSIMENTI

Tavola 1.1 - Popolazione residente e famiglie	<i>Pag.</i>	61
Tavola 1.2 - Istruzione	»	61
Tavola 1.3 - Lavoro	»	62
Tavola 1.4 - Tipi di alloggio	»	62

CAPITOLO 2 — ASCOLI PICENO OGGI: IMMAGINI DELLA PROVINCIA

LA POPOLAZIONE

Tavola 2.1 - Popolazione residente, famiglie, stranieri, abitazioni, per classe di ampiezza demografica dei Comuni	<i>Pag.</i>	63
Tavola 2.2 - Popolazione residente per classe di età, stato civile e sesso	»	63
Tavola 2.3 - Popolazione residente per classe di età, condizione e sesso	»	64

LE FAMIGLIE E I NUCLEI FAMILIARI

Tavola 2.4 - Famiglie residenti e componenti per ampiezza e tipologia della fami- glia	<i>Pag.</i>	65
Tavola 2.5 - Nuclei familiari per numero di figli, tipo di nucleo ed età dei figli	»	66
Tavola 2.6 - Popolazione residente per classe di età e ruolo nel nucleo familiare	»	66

LE CONVIVENZE

Tavola 2.7	- Convivenze secondo il numero dei componenti presenti per sesso e tipo di convivenza	Pag.	67
Tavola 2.8	- Popolazione residente in convivenza per classe di età, condizione professionale, tipo di convivenza e sesso	»	68
Tavola 2.9	- Persone temporaneamente presenti in convivenza per classe di età, tipo di convivenza e sesso	»	69

GLI STRANIERI

Tavola 2.10	- Stranieri residenti per classe di età, Paese di cittadinanza e sesso . . .	Pag.	70
Tavola 2.11	- Stranieri temporaneamente presenti e residenti all'estero per classe di età, Paese di cittadinanza e sesso	»	71
Tavola 2.12	- Stranieri residenti e stranieri temporaneamente presenti per condizione abitativa e Paese di cittadinanza	»	72
Tavola 2.13	- Gli stranieri nella Provincia: indicatori per cittadinanza	»	72

LE ABITAZIONI

Tavola 2.14	- Abitazioni occupate e non occupate per epoca di costruzione, destinazione d'uso del fabbricato e numero di abitazioni	Pag.	73
Tavola 2.15	- Abitazioni per numero di stanze e presenza di servizi nell'abitazione	»	75
Tavola 2.16	- Abitazioni occupate per numero di persone, numero di stanze e titolo di godimento	»	76
Tavola 2.17	- Abitazioni non occupate per numero di stanze, tipo di utilizzazione, eventuale disponibilità per la vendita e/o l'affitto	»	77

LE CONDIZIONI ABITATIVE

Tavola 2.18	- Famiglie residenti per numero di componenti e specie di alloggio in cui vivono	Pag.	77
Tavola 2.19	- Famiglie residenti per numero di componenti e tipo di servizi presenti nell'abitazione	»	77

L'ISTRUZIONE

Tavola 2.20	- Popolazione residente in età da 6 anni in poi per classe di età, grado di istruzione e sesso	Pag.	78
Tavola 2.21	- Persone che frequentano asilo nido, scuola materna o un corso regolare di studi, tasso di scolarità, tasso di non conseguimento della scuola dell'obbligo, per sesso ed età	»	79

GLI OCCUPATI, LE ATTIVITÀ ECONOMICHE E LE PROFESSIONI

Tavola 2.22 - Occupati per classe di età, attività economica, posizione nella professione e sesso	<i>Pag.</i>	80
Tavola 2.23 - Occupati per classe di età, professione e sesso	»	81

I GIOVANI E GLI ANZIANI

Tavola 2.24 - Bambini e ragazzi fino a 17 anni in famiglia per numero di fratelli, di genitori, presenza di parenti e condizione dei genitori	<i>Pag.</i>	84
Tavola 2.25 - Popolazione residente in età da 18 a 34 anni per classe di età, tipo di famiglia o di convivenza in cui vive e sesso	»	85
Tavola 2.26 - Popolazione residente da 65 anni in poi per classe di età, numero di componenti della famiglia, relazioni di parentela e sesso	»	87

LE DONNE: LA FAMIGLIA E IL LAVORO

Tavola 2.27 - Donne coniugate in età da 15 a 44 anni per durata dell'ultimo matrimonio, età, numero di figli conviventi e condizione della donna	<i>Pag.</i>	88
Tavola 2.28 - Casalinghe e donne occupate per numero di componenti della famiglia e numero di componenti minori di 6 anni, minori di 14 anni e maggiori di 74 anni	»	90

I RITIRATI DAL LAVORO

Tavola 2.29 - Ritirati dal lavoro per sesso, istruzione, classe di età e stato civile	<i>Pag.</i>	92
---	-------------	----

GLI SPOSTAMENTI VERSO IL LUOGO DI STUDIO O DI LAVORO

Tavola 2.30 - Studenti per mezzo utilizzato, luogo di studio e tempo impiegato	<i>Pag.</i>	93
Tavola 2.31 - Occupati per mezzo utilizzato, luogo di lavoro e tempo impiegato	»	94

1986-1991: LA MOBILITÀ NEL LAVORO E NEL TERRITORIO

Tavola 2.32 - Popolazione residente in età da 19 anni in poi per condizione, attività economica nel 1986, nel 1991 e sesso	<i>Pag.</i>	95
Tavola 2.33 - Popolazione residente in età da 6 anni in poi per luogo di residenza nel 1986, classe di età e sesso	»	96

CAPITOLO 3 – ASCOLI PICENO OGGI: LA PROVINCIA E I SUOI COMUNI

Tavola 3.1 - Aggregati per Comune	<i>Pag.</i>	97
Tavola 3.2 - Indicatori relativi alla popolazione per Comune	»	99
Tavola 3.3 - Indicatori relativi alle famiglie per Comune	»	101

Tavola 3.4	- Indicatori relativi a popolazione e istruzione per Comune	<i>Pag.</i>	103
Tavola 3.5	- Indicatori relativi a popolazione e lavoro per Comune	»	105
Tavola 3.6	- Indicatori relativi alle abitazioni per Comune	»	107

PARTE SECONDA — ASCOLI PICENO NEL DETTAGLIO

CAPITOLO 4 — DATI PROVINCIALI

Tavola 4.1	- Popolazione presente per classe di età, stato civile e sesso .	<i>Pag.</i>	111
Tavola 4.2	- Popolazione residente in età da 6 anni in poi per grado di istruzione, classe di età, condizione professionale o non professionale e sesso	»	112
Tavola 4.3	- Popolazione residente attiva e non attiva per classe di età e sesso; attiva per sezione di attività economica e posizione nella professione; non attiva per condizione non professionale	»	115
Tavola 4.4	- Popolazione residente attiva e non attiva per stato civile e sesso; attiva per sezione di attività economica e posizione nella professione; non attiva per condizione non professionale	»	124
Tavola 4.5	- Popolazione residente attiva in condizione professionale per posizione nella professione, sezione, sottosezione, divisione e gruppo di attività economica	»	133
Tavola 4.6	- Popolazione residente attiva in condizione professionale per sesso e professione	»	141
Tavola 4.7	- Popolazione residente in età da 19 anni in poi per condizione nel 1986 e nel 1991, luogo di residenza nel 1986 e sesso	»	144
Tavola 4.8	- Occupati per mezzo utilizzato, luogo di lavoro, tempo impiegato e attività economica	»	147
Tavola 4.9	- Famiglie residenti e componenti per ampiezza e numero di componenti occupati, in cerca di nuova occupazione, in età inferiore a 6 anni, in età di 60 anni e piu , in età di 75 anni e piu	»	150
Tavola 4.10	- Famiglie residenti e componenti per condizione professionale o non professionale dei componenti, attività economica e condizione della persona di riferimento della famiglia	»	151
Tavola 4.11	- Persone sole per stato civile, sesso, classe di età e condizione abitativa	»	152
Tavola 4.12	- Nuclei familiari costituiti da coppie, sposate o conviventi coniugalmente con o senza figli, per classe di età e presenza di figli minorenni	»	154
Tavola 4.13	- Nuclei familiari costituiti da coppie, sposate o conviventi coniugalmente con o senza figli, per classe di età della donna, numero dei componenti occupati, numero dei figli conviventi	»	155
Tavola 4.14	- Nuclei familiari costituiti da solo genitore e figli per sesso, numero di figli, età, stato civile e condizione del genitore	»	156

Tavola 4.15 - Popolazione residente in convivenza per permanenza in convivenza, età e posizione nella convivenza	<i>Pag.</i>	157
Tavola 4.16 - Convivenze e componenti permanenti, attivi e non attivi, per tipo di convivenza e sesso	»	158
Tavola 4.17 - Stranieri residenti per sesso, stato civile e Paese di cittadinanza	»	159
Tavola 4.18 - Stranieri residenti per classe di età, stato civile e sesso	»	159
Tavola 4.19 - Stranieri residenti per classe di età, condizione professionale per attività economica, posizione nella professione, condizione non professionale e sesso	»	160
Tavola 4.20 - Stranieri residenti occupati per classe di età, Paese di cittadinanza e sesso	»	161
Tavola 4.21 - Famiglie con almeno uno straniero residente per numero di componenti della famiglia e numero stranieri	»	162
Tavola 4.22 - Famiglie con almeno uno straniero residente per numero di componenti stranieri, condizione abitativa, titolo di godimento dell'abitazione, numero di stanze e presenza di servizi	»	162
Tavola 4.23 - Stranieri temporaneamente presenti e residenti all'estero per sesso, stato civile e Paese di cittadinanza	»	163
Tavola 4.24 - Stranieri temporaneamente presenti e residenti all'estero per classe di età e situazione lavorativa o non lavorativa in Italia nella settimana precedente la data del censimento	»	163
Tavola 4.25 - Stranieri temporaneamente presenti e residenti all'estero occupati per classe di età, Paese di cittadinanza e sesso	»	164
Tavola 4.26 - Stranieri temporaneamente presenti e residenti all'estero per durata della presenza in Italia, Paese di cittadinanza e sesso	»	165
Tavola 4.27 - Stranieri temporaneamente presenti e residenti all'estero per motivo prevalente della presenza in Italia, Paese di cittadinanza e sesso	»	166
Tavola 4.28 - Stranieri temporaneamente presenti in abitazioni occupate e non occupate per numero di stranieri, numero di stanze e presenza di servizi	»	167
Tavola 4.29 - Abitazioni occupate per numero di stanze, numero di famiglie, figura giuridica del proprietario, epoca di costruzione e titolo di godimento	»	168
Tavola 4.30 - Abitazioni occupate per figura giuridica del proprietario, epoca di costruzione e titolo di godimento	»	169
Tavola 4.31 - Abitazioni occupate in fabbricato utilizzato esclusivamente ad uso abitativo per numero di stanze e servizi installati	»	170
Tavola 4.32 - Abitazioni occupate in fabbricato utilizzato prevalentemente ad uso abitativo e non abitativo e in fabbricato rurale per numero di abitazioni, numero di stanze e servizi installati	»	170

Tavola 4.33 - Abitazioni occupate per numero di occupanti, classe di superficie e titolo di godimento	Pag.	171
Tavola 4.34 - Abitazioni occupate per numero di stanze, famiglie, componenti e condizione occupazionale dei componenti	»	172
Tavola 4.35 - Abitazioni occupate fornite di impianti igienico-sanitari per numero di abitazioni, stanze, famiglie, occupanti, titolo di godimento, figura giuridica del proprietario ed epoca di costruzione	»	173
Tavola 4.36 - Abitazioni occupate fornite di acqua potabile, riscaldamento, acqua calda e telefono per numero di abitazioni, stanze, famiglie, occupanti, titolo di godimento, figura giuridica del proprietario ed epoca di costruzione	»	175

CAPITOLO 5 – DATI COMUNALI

Tavola 5.1 - Popolazione residente per sesso, stato civile e Comune	Pag.	177
Tavola 5.2 - Popolazione residente per classe di età, sesso e Comune	»	179
Tavola 5.3 - Popolazione residente in età da 6 anni in poi per grado di istruzione, sesso e Comune	»	185
Tavola 5.4 - Popolazione residente attiva e non attiva per sesso e Comune	»	191
Tavola 5.5 - Popolazione residente attiva in condizione professionale per attività economica, sesso e Comune	»	197
Tavola 5.6 - Popolazione residente attiva in condizione professionale per attività economica, sesso, classe di età e Comune	»	209
Tavola 5.7 - Imprenditori e liberi professionisti per attività economica, sesso e Comune	»	217
Tavola 5.8 - Lavoratori in proprio per attività economica, sesso e Comune	»	219
Tavola 5.9 - Soci di cooperative per attività economica, sesso e Comune	»	221
Tavola 5.10 - Coadiuvanti per attività economica, sesso e Comune	»	223
Tavola 5.11 - Dirigenti per attività economica, sesso e Comune	»	225
Tavola 5.12 - Direttivi, quadri, impiegati per attività economica, sesso e Comune	»	227
Tavola 5.13 - Altri lavoratori dipendenti per attività economica, sesso e Comune	»	229
Tavola 5.14 - Famiglie residenti e componenti per ampiezza della famiglia e Comune	»	231
Tavola 5.15 - Famiglie residenti e componenti secondo la tipologia della famiglia e Comune	»	233
Tavola 5.16 - Nuclei familiari per tipo di nucleo e Comune	»	237
Tavola 5.17 - Abitazioni occupate, numero stanze, occupanti per Comune	»	239
Tavola 5.18 - Abitazioni occupate, stanze ed occupanti per titolo di godimento e Comune	»	241

Tavola 5.19 - Abitazioni occupate e stanze per epoca di costruzione del fabbricato e Comune	Pag.	243
Tavola 5.20 - Abitazioni occupate, famiglie e componenti per numero di stanze e Comune	»	247
Tavola 5.21 - Abitazioni occupate fornite di impianti igienico-sanitari per Comune	»	251
Tavola 5.22 - Abitazioni occupate fornite di acqua potabile, riscaldamento, acqua calda per Comune	»	253
Tavola 5.23 - Abitazioni occupate e stanze per titolo di godimento, figura giuridica del proprietario e Comune	»	255
Tavola 5.24 - Abitazioni non occupate e stanze; altri tipi di alloggio per numero di famiglie, componenti e Comune	»	259
Tavola 5.25 - Abitazioni non occupate e stanze per motivo della non occupazione, disponibilità e Comune	»	261
Tavola 5.26 - Abitazioni non occupate per servizio installato e Comune	»	265
Tavola 5.27 - Abitazioni non occupate e stanze per figura giuridica del proprietario e Comune	»	267

CAPITOLO 6 – DATI PER LOCALITÀ ABITATE

Tavola 6.1 - Superficie territoriale, popolazione residente per sesso, densità, numero dei centri abitati e dei nuclei abitati, per Comune	Pag.	271
Tavola 6.2 - Famiglie e componenti, abitazioni in complesso ed occupate, nei centri abitati, nei nuclei abitati e nelle case sparse, per Comune	»	273
Tavola 6.3 - Altitudine, popolazione residente per sesso, numero delle famiglie e delle abitazioni, per Comune e località abitata	»	275
NOTE ALLA TAVOLA 6.3	»	285

APPENDICE

Tavola A - Variazioni territoriali e di nome dei Comuni dal 25 ottobre 1981 al 20 ottobre 1991	Pag.	290
Tavola B - Zone di territorio in contestazione tra Comuni	»	290
Tavola C - Popolazione residente per Comune: confronto tra risultanze anagrafiche al 19 ottobre 1991 e risultati censuari provvisori e definitivi	»	291
Tavola D - Tavole disponibili	»	293

Fac simile dei questionari di rilevazione:

Mod. Istat CP.1: Foglio di famiglia

Mod. Istat CP.2: Foglio di convivenza

Mod. Istat CP.3: Foglio individuale per straniero non residente in Italia

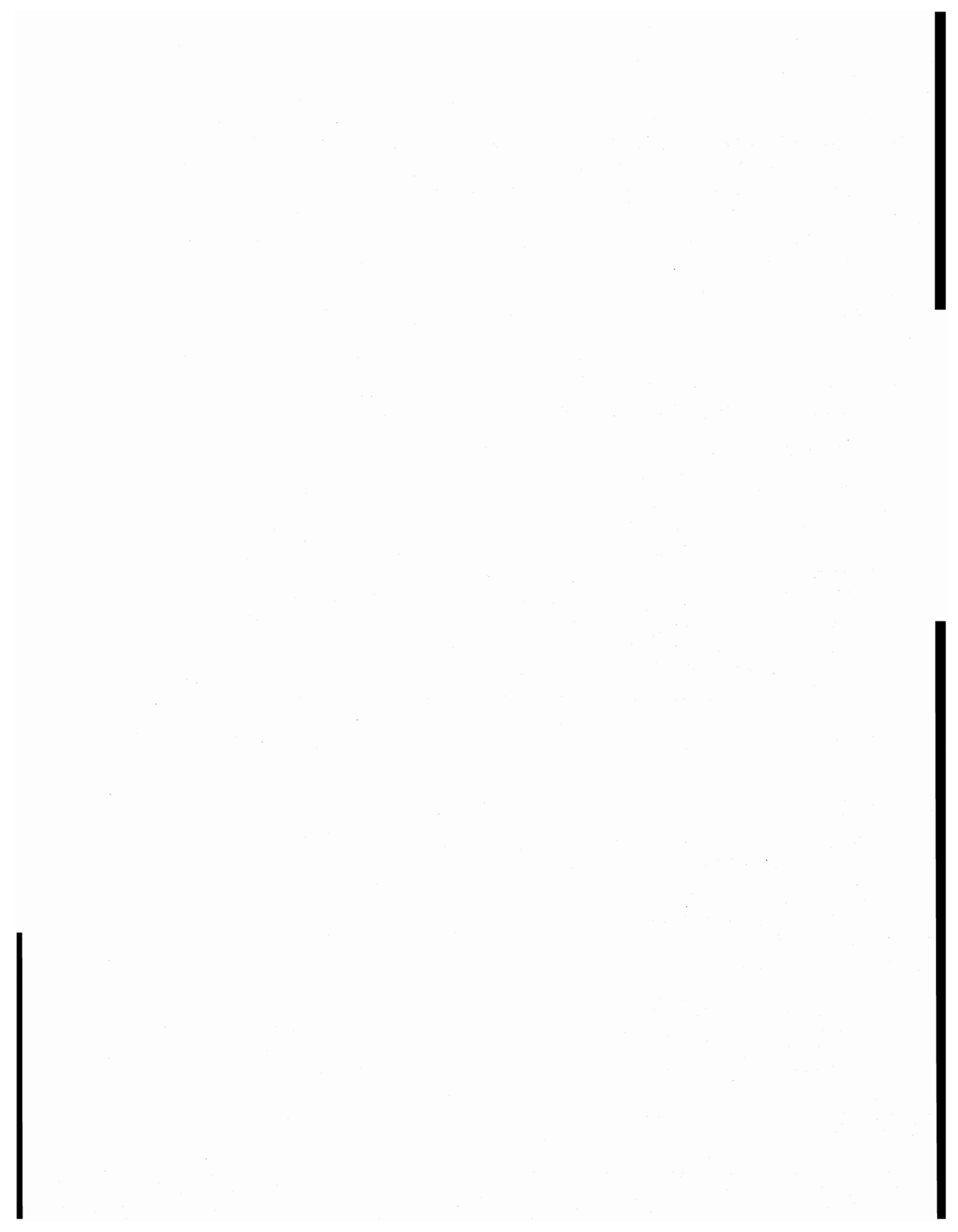

Presentazione

Nel Fascicolo sono riportati i dati definitivi del 13° Censimento generale della popolazione e del Censimento generale delle abitazioni relativi alla provincia di Ascoli Piceno. Le tavole in esso contenute forniscono un'immagine delle principali caratteristiche strutturali della popolazione e delle abitazioni.

Per la messa a punto del piano della rilevazione si è tenuto conto delle proposte formulate da un'apposita Commissione di studio istituita presso l'Istituto Nazionale di Statistica della quale hanno fatto parte docenti universitari e rappresentanti di Amministrazioni pubbliche e di vari Enti interessati all'utilizzazione dei dati censuari; naturalmente la Commissione ha tenuto in debito conto, dedicandovi più sessioni di lavoro, anche delle necessità conoscitive di carattere internazionale, in particolare di quelle espresse dalla Comunità Europea.

Dopo brevi cenni storici sui Censimenti della popolazione e delle abitazioni effettuati in Italia, vengono fornite indicazioni sulle basi giuridiche del Censimento, sulla struttura organizzativa adottata, sulle unità di rilevazione e sugli strumenti classificatori.

La determinazione delle basi territoriali ha registrato delle importanti novità. Al fine di semplificare le procedure adottate nei passati Censimenti è infatti maturato il proposito di ricorrere al tele-rilevamento che ha tra l'altro consentito di lavorare su carte aggiornate.

Ai Comuni sono stati inviati supporti cartografici sui quali le località abitate erano state già individuate sulla scorta dei segnali inviati dal satellite e ad essi è spettato di «validarne» le risultanze. In tal modo il lavoro degli organi periferici è stato agevolato, i tempi per lo svolgimento di tutte le operazioni sono stati compressi, vi sono inoltre state maggiori garanzie sulla completa enumerazione di tutti gli insediamenti. Il programma censuario ha previsto la costruzione di un *data base* geografico che amplia le potenzialità informative dei risultati censuari: su questo archivio confluiscono anche i dati relativi alle sezioni di Censimento e allo stradario informatizzato.

Per ulteriori e più approfondite informazioni si rimanda alle pubblicazioni dell'Istat *Anagrafe della popolazione*, Metodi e Norme, Serie B, Edizione 1992, e al Fascicolo 1 del volume *La progettazione dei Censimenti 1991*.

Al fine di facilitare l'interpretazione delle notizie riportate nelle tavole sono state redatte delle apposite Avvertenze nelle quali viene chiarito il significato e il contenuto dei dati indicati in ciascuna di esse, mentre, per una più agevole lettura, le tavole stesse sono state raggruppate in due Parti secondo il grado di approfondimento dell'analisi: nella Parte prima (Capitoli 1, 2 e 3) sono stati considerati gli aspetti generali, nella Parte seconda (Capitoli 4, 5 e 6) aspetti sempre più particolareggiati.

In particolare:

il Capitolo 1 - ASCOLI PICENO NEGLI ULTIMI 30 ANNI ATTRAVERSO I CENSIMENTI riporta, per i principali caratteri rilevati, i confronti con i Censimenti del 1961, 1971 e 1981 in termini di valori assoluti e percentuali;

il Capitolo 2 - ASCOLI PICENO OGGI: IMMAGINI DELLA PROVINCIA contiene i risultati di elaborazioni riferite alle principali caratteristiche demografico-sociali: tali elaborazioni consentono, con immediatezza, di avere una immagine generale della Provincia alla data del Censimento;

il Capitolo 3 - ASCOLI PICENO OGGI: LA PROVINCIA E I SUOI COMUNI riporta per ciascun Comune della Provincia i dati relativi ai principali caratteri demografico-sociali rilevati;

il Capitolo 4 - DATI PROVINCIALI fornisce una serie di tavole nelle quali sono stati considerati, in dettaglio, alcuni aspetti di ordine demografico, sociale o economico;

il Capitolo 5 - DATI COMUNALI contiene elaborazioni dettagliate su alcuni caratteri a livello di Comune;

il Capitolo 6 - DATI PER LOCALITÀ ABITATE contiene una serie di tavole con alcuni aspetti legati alla distribuzione territoriale subcomunale della popolazione.

Per una più completa conoscenza delle modalità tecniche seguite per l'esecuzione del Censimento, vedasi il volume dell'Istat *13° Censimento generale della popolazione e 7° Censimento generale dell'industria e dei servizi, 20-21 ottobre 1991 - Disposizioni per gli Organi periferici e Istruzioni per il rilevatore*, Edizione 1991, ed inoltre *La progettazione dei Censimenti 1991*, Fascicolo n. 2 - *Censimento della popolazione: Il piano di rilevazione*.

Introduzione

1 - Cenni storici

I Censimenti generali della popolazione e delle abitazioni hanno una storia ormai lunga nel nostro Paese.

Infatti, per quanto riguarda il Censimento della popolazione, dall'unificazione ad oggi sono state effettuate tredici rilevazioni: l'ultimo Censimento del 20 ottobre 1991 è il quinto dal dopoguerra ed il settimo effettuato dall'Istat (l'Istat è stato istituito con la Legge 9 luglio 1926 n. 1162).

Il primo Censimento demografico fu effettuato nel 1861; il secondo a dieci anni di distanza, nel 1871, in attuazione di una legge che stabiliva, tra l'altro, l'esecuzione del Censimento ogni dieci anni. I Censimenti successivi seguirono ad intervalli decennali negli anni terminanti con 1 sino al 1931, ad eccezione del 1891, anno in cui non fu eseguito per difficoltà di carattere finanziario.

Innovazioni furono poi introdotte dai decreti riguardanti i Censimenti del 1931 e del 1936. L'Istat infatti, pochi anni dopo la sua istituzione, si fece promotore di una riforma intesa a stabilire una prefissata periodicità e successione nel tempo dei vari Censimenti demografici. L'art. 1 del R.D. 6 novembre 1930, n. 1503 stabilì che i Censimenti generali della popolazione dovessero effettuarsi ogni 5 anni. La periodicità quinquennale fu ribadita dalla Legge 4 luglio 1941, n. 766 la quale precisava che «La data del Censimento generale della popolazione successivo alla emanazione della presente legge sarà stabilita con apposito provvedimento».

Si è così verificato che con le ultime cinque rilevazioni censuarie fosse ripristinata la cadenza decennale tanto che la norma del 1941, concernente la periodicità quinquennale, può ritenersi in un certo senso implicitamente abrogata.

Per quanto riguarda le abitazioni, il primo Censimento (abbinato a quello della popolazione) fu eseguito nel 1951. In precedenza, in occasione dei Censimenti della popolazione, erano stati rilevati solamente alcuni caratteri concernenti le abitazioni. Una particolare indagine sulle abitazioni fu comunque attuata nel 1931, con il 7° Censimento demografico, in 422 Comuni (nei Comuni capoluogo e in quelli con 20.000 e più abitanti). Dal 1951 l'abbinamento dei due Censimenti è proseguito come avviene, peraltro, nella quasi totalità degli altri Paesi.

2 - Basi giuridiche

Il 13° Censimento generale della popolazione e il Censimento generale delle abitazioni hanno avuto luogo, con riferimento alla data del 20 ottobre 1991, in attuazione della Legge 9 gennaio 1991, n. 11 e del relativo Regolamento di esecuzione del 23 luglio 1991, n. 254 emanato con Decreto del Presidente della Repubblica.

3 - Rete di rilevazione

L'organizzazione periferica per l'esecuzione dei Censimenti è stata costituita dai seguenti organi:

- *Commissione regionale di Censimento*, costituita con provvedimento del Presidente dell'Istat in ogni Regione escluso il Trentino-Alto Adige, avente il compito di agevolare nell'ambito regionale il regolare e corretto adempimento delle funzioni attribuite agli altri organi di Censimento locali, nonché di svolgere opera informativa e divulgativa sulle finalità dei Censimenti stessi;

- *Comitato provinciale di Censimento*, istituito in ogni Provincia con provvedimento del Prefetto, avente il compito di fornire indicazioni circa la regolare e uniforme applicazione delle disposizioni previste dal Regolamento di esecuzione dei Censimenti e delle istruzioni emanate dall'Istat; vigilare sulla corretta e tempestiva esecuzione dei compiti affidati agli Uffici comunali di Censimento, sulla base delle indicazioni fornite dal responsabile dell'Ufficio provinciale di Censimento; di adottare, nei casi di non regolare svolgimento delle operazioni censuarie da parte degli Uffici comunali di Censimento, le iniziative necessarie per rimuoverne le cause;

- *Ufficio provinciale di Censimento*, con il compito di vigilare per assicurare il tempestivo e regolare svolgimento delle operazioni affidate agli Uffici comunali di Censimento, secondo le modalità e il calendario stabiliti dall'Istat e, nel caso di irregolarità, proporre al Comitato provinciale di Censimento gli interventi ritenuti necessari; inviare all'Istat, con le modalità e i tempi indicati dall'Istituto stesso, rapporti sullo stato delle operazioni censuarie, tenendo conto delle relazioni degli ispettori provinciali e dei rapporti inviati dagli Uffici comunali di Censimento; effettuare gli adempimenti amministrativi e contabili demandati dall'Istat con apposite istruzioni;

- *Ufficio comunale di Censimento*, con l'incarico di svolgere numerose operazioni, secondo le disposizioni impartite dall'Istat, riguardanti la ripartizione del territorio comunale in sezioni di Censimento, la selezione e la formazione dei rilevatori e dei coordinatori e il controllo della loro attività, l'invio all'Ufficio provinciale di Censimento di rapporti periodici sullo svolgimento delle operazioni censuarie;

- *Prefetto*, in quanto responsabile del buon andamento delle operazioni di Censimento nella Provincia, secondo quanto previsto dal Regolamento di esecuzione del Censimento;

- *Sindaco*, coadiuvato dal Segretario comunale, in quanto responsabile del buon andamento delle operazioni di Censimento nell'ambito del Comune.

Altri componenti della rete di rilevazione sono stati:

- *Coordinatore*, previsto per i Comuni che alla data del 31 dicembre 1990 avevano una popolazione superiore ai 10.000 abitanti e scelto preferibilmente tra il personale dipendente del Comune o il personale civile di altre Amministrazioni ed Enti pubblici, con l'incarico di controllare giornalmente l'attività di raccolta dei dati effettuata dai rilevatori nonché di fornire agli stessi la necessaria assistenza ai fini del regolare svolgimento delle operazioni censuarie;

- *Rilevatore*, scelto preferibilmente tra il personale dipendente del Comune o il personale civile di altre Amministrazioni ed Enti pubblici, con l'incarico di effettuare la raccolta dei dati nell'ambito di una o più sezioni di Censimento assegnategli.

A complemento dell'illustrazione delle componenti in cui si è articolata la rete di rilevazione, si riportano nel prospetto che segue alcuni dati sulle caratteristiche socio-demografiche dei rilevatori e dei coordinatori utilizzati dai Comuni della Provincia.

Prospetto 1 – Caratteristiche socio-demografiche dei rilevatori e coordinatori nominati nella provincia di Ascoli Piceno

MODALITÀ	RILEVATORI		COORDINATORI	
	Numero	%	Numero	%
TOTALE	593	100,0	18	100,0
Sesso				
Maschi	223	37,6	9	50,0
Femmine	370	62,4	9	50,0
Classe d'età (anni)				
Meno di 25	312	52,6	—	—
25-29	153	25,8	5	27,8
30-39	97	16,4	8	44,4
40-49	25	4,2	1	5,6
50-59	6	1,0	2	11,1
60 e più	—	—	2	11,1
Grado d'istruzione				
Laureati	41	6,9	1	5,6
Diplomati	533	89,9	16	88,9
Non diplomati	19	3,2	1	5,6
Condizione abituale				
Occupati	134	22,6	15	83,3
Di cui dipendenti comunali	95	16,0	11	61,1
Disoccupati e in cerca di prima occupazione	264	44,5	2	11,1
Studenti	177	29,8	—	—
Altre condizioni non professionali	18	3,0	1	5,6
Precedenti esperienze come rilevatore				
SI	47	7,9	4	22,2
NO	546	92,1	14	77,8

4 - Unità di rilevazione e strumenti classificatori

Le unità di rilevazione per il Censimento della popolazione sono la famiglia e la convivenza; per il Censimento delle abitazioni sono l'abitazione occupata o non occupata e l'altro tipo di alloggio.

Le profonde trasformazioni economico-sociali avvenute negli anni '80 e i mutamenti tecnologici previsti negli anni '90 hanno comportato la necessità di effettuare un radicale rinnovamento degli strumenti classificatori utilizzati per il Censimento. Tale operazione, effettuata in particolare modo per le fondamentali classificazioni delle professioni e delle attività economiche, ha riguardato anche quelle degli Stati esteri e dei titoli di studio.

5 - Qualità dei dati

Assicurare un adeguato standard qualitativo ai risultati prodotti è stato assunto come uno degli obiettivi strategici del Censimento 1991; è così possibile utilizzare pienamente il patrimonio informativo dei Censimenti generali, raggiungendo livelli «sostanziosi» di analisi.

Il perseguimento di tale obiettivo è risultato particolarmente oneroso e complesso. Infatti, anche se da un punto di vista logico il Censimento è assimilabile ad una qualsiasi indagine statistica, la dimensione delle popolazioni e dei relativi archivi di dati, i legami con molteplici statistiche, oltre che le stesse modalità di rilevazione (in cui devono anche essere individuate sul territorio le unità), rendono le operazioni di controllo particolarmente impegnative e delicate.

A tale complessità si è tentato di dare soluzione analizzando approfonditamente le operazioni necessarie al processo produttivo dei dati e, su tale base, integrando i singoli controlli e le azioni di correzione in un complesso unitario ed interdipendente, ovvero in un sistema di controllo finalizzato a prevenire, individuare, correggere e valutare gli errori che possono insorgere nelle fasi di progettazione, rilevazione ed elaborazione del Censimento.

Si fornisce di seguito un quadro riassuntivo di tale sistema, ripercorrendo le singole fasi dell'indagine, ed i principali parametri per la valutazione della qualità dei dati, rimandando ad altre pubblicazioni per una più esauriente ed analitica documentazione dei singoli controlli e dei risultati da essi prodotti.

FASE DI PROGETTAZIONE

Nella fase di progettazione sono state effettuate le operazioni necessarie a prevenire eventuali insufficienze nella formulazione e nella sequenza dei quesiti del questionario, a correggere i possibili errori nelle norme di rilevazione, a risolvere eventuali contraddizioni tra i diversi piani di lavoro in cui si articola il Censimento.

In particolare, l'indagine pilota condotta su un campione di circa 7.800 famiglie e 1.300 abitazioni non occupate ha permesso di selezionare tra due differenti versioni del questionario provvisorio e di rivedere le norme di rilevazione. La versione prescelta è stata quindi resa definitiva dopo avere apportato gli opportuni cambiamenti ed essere stata analizzata sotto il profilo logico formale mediante gli schemi della metodologia Entità - Relazioni.

L'esame delle coerenze tra i piani di rilevazione, codifica e revisione, di compatibilità e correzione, di elaborazione e diffusione ha permesso di fondere in un sistema integrato le diverse normative e protocolli.

RACCOLTA DEI DATI

Nella fase di rilevazione ciascuna delle diverse figure (rispondenti, rilevatori e coordinatori) e delle differenti operazioni (dall'individuazione delle unità alla compilazione ed al ritiro dei questionari) che concorrono alla fase di rilevazione dei dati può originare errori di vario tipo ed intensità.

Allo scopo di ridurre e prevenire tali errori si è agito sulle fonti principali da un lato sollecitando la collaborazione dei rispondenti e dall'altro curando in modo particolare l'organizzazione della rete di rilevazione.

La campagna di informazione ha permesso di raggiungere ampi strati della popolazione indagata poiché è stata condotta capillarmente utilizzando diversi mezzi di comunicazione di massa e sollecitando la collaborazione delle comunità straniere ed i centri di assistenza agli immigrati e ad altre particolari subpopolazioni.

Durante la fase di rilevazione sul campo, l'assistenza fornita ai cittadini mediante il «numero verde» e direttamente, dalle stesse strutture dell'Istat per sciogliere eventuali dubbi nella compilazione del questionario, ha anch'essa contribuito a ridurre l'errore di rilevazione.

I chiarimenti chiesti dai rispondenti costituiscono da un lato una testimonianza della collaborazione dei cittadini (circa 200.000 chiamate in tutto il Paese), dall'altro costituiscono un indicatore delle difficoltà riscontrate dai rispondenti nella compilazione del questionario.

L'obiettivo di garantire un soddisfacente standard qualitativo alla rete di rilevazione è stato perseguito operando da un lato sulla selezione e l'addestramento del personale e dall'altro sull'organizzazione delle funzioni di controllo ed assistenza nelle operazioni sul campo.

Per migliorare la preparazione della rete di rilevazione e quindi prevenire gli errori dovuti all'inosservanza delle disposizioni e quelli relativi al contatto e all'assistenza dei rispondenti, una particolare attenzione è stata posta nella formazione e nell'addestramento, anche mediante nuove tecniche, dei diversi livelli dell'organizzazione periferica di supervisione e di rilevazione. Sono stati predisposti manuali e videocassette contenenti non solo le norme ma anche le modalità più idonee all'approccio con le differenti unità di rilevazione. Le funzioni di controllo e di assistenza sono state assicurate, a livello periferico, dagli Uffici provinciali di Censimento, dagli Uffici comunali di Censimento e dai coordinatori. Questa nuova figura, in particolare, è stata prevista dal D.P.R. 23 luglio 1991 n. 254 nei Comuni con più di 10.000 abitanti, con il compito di controllare giornalmente l'operato dei rilevatori e fornire agli stessi la necessaria assistenza al fine di garantire il regolare svolgimento delle operazioni censuarie. In ambito provinciale hanno, inoltre, operato ispettori dell'Istat, con il compito di garantire l'osservanza delle norme e fornire assistenza alla rete periferica.

Ai Comuni con più di 7.000 abitanti è stato fornito un terminale telematico con il quale, attraverso la rete Videotel, sono stati in grado di colloquiare agevolmente con le strutture centrali. Ciò ha permesso di realizzare, nel corso stesso del processo, un controllo centralizzato della fase di rilevazione dei dati nonché di rispondere tempestivamente ai chiarimenti richiesti dagli Uffici comunali e di intervenire in modo rapido ed efficace.

Per ulteriori dettagli su questa ed altre fasi di lavoro si rinvia al già citato Fascicolo 1 del volume *La progettazione dei Censimenti 1991*.

FASE DI REVISIONE E CODIFICA

Prima di essere inviati ai centri di registrazione, i questionari raccolti sono stati sottoposti, presso i Comuni, ad operazioni di revisione e di codifica. La codifica di alcune informazioni non precodificate (ad esempio la professione od il titolo di studio) è stata svolta da personale specializzato preferibilmente dai coordinatori come previsto dall'art. 30 del Regolamento di esecuzione del Censimento, assicurando in tal modo, l'omogeneità ed un adeguato standard qualitativo a tali operazioni.

Per agevolare la fase di revisione e codifica e per assicurare una omogenea interpretazione delle norme, oltre ai manuali di rilevazione, sono state utilizzate, quale materiale di formazione, anche videocassette contenenti numerose esemplificazioni pratiche. Una prima revisione è stata effettuata dai coordinatori al momento della raccolta dei questionari; controlli quantitativi e qualitativi sono stati condotti dagli Uffici comunali prima dell'invio dei questionari ai centri di registrazione.

Tali controlli sono stati anche finalizzati ad eventuali azioni di ritorno sul campo per perfezionare i risultati censuari; l'indicatore quantitativo di tale attività, costituito dalla differenza tra dato provvisorio e definitivo del Censimento, è riportato nella Tavola C in Appendice.

CONFRONTO TRA I RISULTATI CENSUARI E LA SITUAZIONE ANAGRAFICA

A norma dell'art.46 del D.P.R. n. 223 del 30 maggio 1989, regolamento di esecuzione della Legge n. 1228 del 24 dicembre 1954 sull'ordinamento delle Anagrafi della popolazione residente, i Comuni devono provvedere alla revisione dell'Anagrafe in base alle risultanze del Censimento generale della popolazione. L'Istat ha stabilito che tale operazione condotta sulla base del confronto con la situazione anagrafica, venisse effettuata nel corso stesso della raccolta dei modelli in modo da ottenere un immediato riscontro del grado di copertura del Censimento.

Nella provincia di Ascoli Piceno, i Comuni che hanno adempiuto a tale obbligo sono stati, al 28 febbraio 1993, 24 su un totale di 73 (in termini di popolazione il 40,4% di quella residente nella Provincia).

Nella colonna 6 della Tavola C in Appendice, è riportata per ciascun Comune l'informazione relativa all'avvenuto confronto; nella stessa tavola sono riportati anche i dati di consistenza delle Anagrafi al 19 ottobre 1991.

FASE DI REGISTRAZIONE

Dopo le operazioni di revisione e codifica, i fogli di Censimento sono stati registrati su supporto informatico. Tale fase di lavoro è particolarmente delicata nel caso dei Censimenti, perché la gran massa dei dati rende oneroso l'eventuale ritorno ai documenti cartacei nella successiva fase di controllo e di elaborazione dei dati.

Il complesso dei questionari è stato suddiviso in 7 lotti interregionali registrati da ditte esterne, con l'eccezione di 18 lotti che, avvalendosi dell'art. 8 della Legge 9 gennaio 1991, n. 11 sono

stati registrati in proprio da Comuni o consorzi di Comuni; ogni lotto è stato ripartito in più «invii», in linea di massima uno per ciascuna Provincia o, comunque, Comuni completi della singola Provincia.

Come misura precauzionale, alle ditte ed ai centri di registrazione comunali o intercomunali è stata richiesta una capacità tecnologica e logistica adeguata alla massa dei dati da trattare.

Numerosi controlli in loco sono stati effettuati per verificare la capacità tecnica dichiarata e, successivamente, il rispetto delle norme contrattuali.

Per prevenire gli errori ed agevolarne il controllo, è stato utilizzato un sistema di precodifica dei quesiti del questionario (sistema posizionale dei codici), atto a ridurre il verificarsi di sequenze di codici uguali e, quindi, la possibilità di errori dell'operatore. Per controllare, inoltre, l'effettiva presenza di modalità rare è stata adottata per talune variabili un tipo di registrazione (registrazione controllata) che impone all'operatore di controllare e ribattere il valore sospetto e, contemporaneamente, segnala in un apposito campo del record tale operazione.

L'accettazione del materiale registrato del singolo invio è stata subordinata ad una procedura di «accettazione» posta in essere al momento dell'acquisizione dei supporti informatici (nastri) da parte del Centro Unificato Servizi, struttura predisposta per l'occasione presso l'Istat. La procedura è stata strutturata in tre passi (controllo dei requisiti informatici, controllo quantitativo, controllo qualitativo) in ciascuno dei quali l'Istituto poteva rifiutarsi di accettare il nastro (con conseguente obbligo di nuova lavorazione da parte del centro di registrazione) se non avesse rispettato determinati parametri di qualità, fissati contrattualmente.

Il primo obiettivo è stata la verifica dei requisiti informatici del file prodotto (quali, ad esempio la lunghezza dei vari tipi record o gli eventuali record doppi) e la compatibilità della registrazione con le caratteristiche dell'hardware usato dall'Istat.

Nel secondo controllo è stata verificata l'uguaglianza tra il numero di questionari rilevati ed inviati alla ditta e quello contenuto nel file. A tale scopo sono state utilizzate le informazioni contenute nei documenti che accompagnano il materiale cartaceo (dai Comuni al centro di registrazione e da questo all'Istat) ed i dati di consistenza a livello di singolo Comune o sezione di Censimento forniti direttamente all'Istat dagli Uffici comunali di Censimento. Contemporaneamente sono stati calcolati alcuni indicatori di coerenza tra i diversi tipi record, cui corrispondono differenti tipi di unità (ad esempio il rapporto tra i record corrispondenti alla famiglia e quelli relativi all'abitazione occupata, i record degli individui e quelli della famiglia ecc.).

Il terzo controllo, infine, era volto a verificare la rispondenza tra le informazioni registrate sul singolo record e quelle contenute nel relativo supporto informatico; per ragioni di economicità e tempestività, tale controllo è stato effettuato su base campionaria.

Da ogni invio è stato selezionato, contemporaneamente, un campione di modelli ed i corrispondenti record; i questionari sono stati nuovamente registrati dalla struttura interna Istat ed i record del file così ottenuto sono stati collegati, mediante i codici identificativi, a quelli originariamente selezionati. Si è calcolato quindi l'errore medio di registrazione come rapporto tra il numero di byte differenti riscontrati in ogni coppia di record ed il numero complessivo di byte.

Tale errore medio, poiché calcolato su un campione, non può essere immediatamente confrontato con l'errore teorico ammissibile (pari al 5 per mille) ma deve essere comparato con un determinato valore di accettazione, fissato in funzione della numerosità del campione, del rischio del committente (ovvero la probabilità di accettare un file con un errore medio non tollerabile) e del rischio del fornitore (ovvero la probabilità di vedersi rifiutare un file che in realtà rientra negli standard di qualità prefissati nel contratto).

I parametri più significativi del controllo della registrazione per la provincia di Ascoli Piceno sono riportati nel seguente prospetto:

Prospetto 2 - Fase di registrazione

PRINCIPALI PARAMETRI	Valori
Numero invii	6
Numero invii rifiutati	—
Errore medio campionario in byte (per mille)	9,5
Tasso di campionamento (per mille)	3,5
Numero medio di byte per record	55,3

CONTROLLO DELLE BASI TERRITORIALI

La suddivisione del territorio nazionale in sezioni di Censimento è stata alla base dell'organizzazione della rilevazione e svolge un ruolo fondamentale nelle analisi territoriali che vengono condotte sui risultati censuari. Il reticolo delle sezioni, inoltre, usato come base geografica di riferimento degli archivi statistici costituisce uno dei prodotti più rilevanti dell'operazione censuaria.

È stato, quindi, necessario verificare in modo approfondito la rispondenza delle operazioni effettuate dai Comuni alla normativa predisposta dall'Istat per la delimitazione delle sezioni di Censimento e delle località abitate e per la loro integrazione e coerenza.

La procedura di controllo ha riguardato, innanzitutto, la completezza del materiale inviato e l'accuratezza delle informazioni trasmesse. In presenza di eventuali lacune od omissioni, i Comuni sono stati sollecitati ad adempiere le norme e gli Ispettori dell'Istat o degli UPC sono intervenuti in loco per sanare le situazioni più complesse.

Sono stati oggetto di approfondito esame comparativo i seguenti elaborati:

- i supporti di carta lucida con la delimitazione delle località abitate modificate dai Comuni, ottenuti dal telerilevamento e dalla digitalizzazione dei confini amministrativi definiti in occasione dei Censimenti generali del 1981 ed aggiornati al 1991, in scala 1:25.000;
- la cartografia contenente la delimitazione delle sezioni di Censimento costituita dagli stessi supporti cartografici utilizzati per la definizione delle località abitate o da planimetrie a scala maggiore;
- i tabulati contenenti i toponimi delle località abitate con i relativi dati di altitudine;
- gli stati di sezione definitivi, ovvero i modelli ISTAT CP.9 contenenti l'elenco dei Fogli di famiglia e di convivenza, compilati dall'Ufficio comunale di Censimento;

● i tabulati contenenti alcune sintetiche notizie per sezione di Censimento e tipo di località abitata.

Le informazioni relative alla denominazione delle località abitate ed i relativi codici di sezione di Censimento sono state, infine, trasferite su supporto informatico.

La cartografia dei Comuni della provincia di Ascoli Piceno non ha evidenziato, nel complesso, particolari anomalie rispetto alla norme impartite dall'Istat.

FASE DI CONTROLLO E CORREZIONE

I singoli invii, una volta accettati, sono stati aggregati a livello di Provincia ed il relativo file è stato sottoposto ad una procedura di controllo e correzione dei dati. Tale procedura è risultata complessa sia a causa del numero di unità statistiche presenti e dei rapporti logici che intercorrono tra esse, sia per la sequenza di operazioni e di metodi utilizzati.

I questionari utilizzati nella raccolta dei dati sono stati trasposti su supporto informatico nei seguenti tipi record:

- le abitazioni;
- le persone residenti in famiglia;
- le persone temporaneamente presenti in famiglia;
- le persone residenti in convivenza;
- le persone temporaneamente presenti in convivenza;
- gli stranieri.

Le suddette unità statistiche risultano collegate tra loro mediante il sistema dei codici identificativi; lo stesso sistema di identificatori, inoltre, definisce unità statistiche non direttamente rappresentate da un tipo record (la famiglia e la convivenza) od ambiti territoriali differenti (la sezione di Censimento, il Comune, ecc.). A complicare ulteriormente il quadro, c'è da sottolineare che i legami tra unità non sono rappresentati soltanto dai codici identificativi, ma anche da variabili individuali (ad esempio la relazione di parentela) a loro volta in relazione diretta od indiretta con altre variabili delle singole persone (età, sesso, professione, ecc.). La procedura di controllo e correzione doveva, quindi, garantire contemporaneamente la coerenza interna ai singoli record ma anche il collegamento e la coerenza tra record differenti sia dello stesso tipo che di tipo diverso.

La sequenza di operazioni che sono state effettuate sui dati può essere concettualmente suddivisa nei seguenti controlli, cui potevano corrispondere azioni di correzione di tipo diverso:

- controllo quantitativo delle unità;
- riallocazione delle unità nelle sezioni di Censimento;
- controllo qualitativo dei singoli tipi record;
- aggancio tra record;
- controllo qualitativo delle relazioni tra record.

L'intera procedura può essere immaginata come un serbatoio che si suddivide, dopo i controlli quantitativi, in flussi paralleli di informazioni omogenee (tipi record), filtrati da una sequenza di controlli; essi si ricongiungono dando origine a nuovi flussi (ad esempio gli individui residenti e presenti in famiglie, le famiglie e le rispettive abitazioni), a loro volta filtrati da altri controlli, fino a confluire in un nuovo serbatoio, ovvero l'archivio finale dei dati che verrà elaborato in tavole, indicatori statistici, ecc.

Il controllo quantitativo

Il file registrato è costituito da una sequenza di record che possono essere individuati, come appartenenti ad una determinata tipologia, in base ad un codice identificativo e alla lunghezza in byte, e come appartenenti ad un determinato questionario mediante altri identificatori.

Il sistema dei codici identificativi, individua, quindi, il tipo di unità (abitazioni, individui, ecc.) e le relazioni tra unità dello stesso tipo (individui appartenenti alla stessa famiglia, famiglia principale e coabitante, ecc.) o di tipo diverso (individui ed abitazione).

Con il controllo quantitativo sono stati perseguiti i seguenti obiettivi:

- appurare il tipo di unità cui corrisponde ciascun record esaminato;
- verificare l'effettiva appartenenza del gruppo dei record identificati dal medesimo codice ad un unico questionario;
- verificare che le differenti unità rilevate sul campo siano presenti su supporto informatico al livello territoriale minimo (le sezioni di Censimento).

Tali controlli sono stati condotti contemporaneamente con due metodi diversi ma complementari: mediante il confronto tra il file ed informazioni esterne e mediante l'analisi dei diversi tipi record, degli identificatori e di alcune variabili rilevate a questi collegate (ad esempio la presenza di un solo capofamiglia tra i record individuati da un unico codice identificativo di famiglia). Per la prima operazione è stato costituito su supporto informatico un archivio contenente, a livello comunale, i dati provvisori e quelli del Censimento precedente e, a livello di sezione di Censimento, le informazioni relative alla consistenza delle diverse unità censite contenute nei documenti di rilevazione. Per la seconda operazione si è fatto ricorso ad un insieme di tavole ed indicatori statistici che, opportunamente collegati tra loro, sono stati d'ausilio nell'individuare gli errori nei codici identificativi e nella tipologia delle unità.

Le suddette verifiche hanno originato azioni correttive che sono consistite in inserimenti o cancellazioni di record (ad esempio se sono stati riscontrati record doppi, oppure correzioni di codici identificativi, nel caso ad esempio che due sezioni siano state registrate erroneamente con lo stesso identificatore); tali operazioni sono state condotte in modo interattivo da personale appositamente formato.

La riallocazione delle unità nelle sezioni di Censimento

Il controllo quantitativo ricostruiva le numerosità all'interno del reticolo delle sezioni di Censimento effettivamente utilizzate in sede di rilevazione dei dati, che, però, poteva non essere con-

forme alla normativa dettata dall'Istat. Si è, quindi, resa necessaria una fase di riallocazione territoriale delle unità sulla base della revisione cartografica condotta dall'Istat.

Tale riallocazione è stata effettuata correggendo i codici di località abitata e di sezione di Censimento delle singole unità statistiche, utilizzando, per tale operazione, le informazioni contenute negli stati di sezione definitivi inviati all'Istat dagli Uffici comunali di Censimento.

Il controllo qualitativo dei singoli tipi record

Gli errori generati nelle diverse fasi dell'indagine da differenti operazioni e fonti, e che non è stato possibile individuare e rimuovere mediante i controlli precedenti, si manifestano, in questa fase, come incompleta compilazione dei quesiti o come risposte contraddittorie a quesiti differenti. L'obiettivo del controllo qualitativo è determinare e correggere tali errori.

A tal fine, il file provinciale è stato suddiviso in archivi omogenei secondo l'unità statistica rappresentata (le abitazioni, le persone residenti, presenti, i membri permanenti delle convivenze e quelli temporanei) che sono stati sottoposti, in modo indipendente, a procedure informatiche che, per ciascun record, automaticamente determinano le incongruenze logiche e le correggono sulla base di «regole di incompatibilità».

Tali condizioni di errore possono derivare dalle istruzioni esplicitate nei modelli di rilevazione (ad esempio non compilare la seconda parte del questionario se l'individuo ha un'età inferiore a 14 anni) o da relazioni che non possono verificarsi nella realtà indagata (ad esempio una donna che risulti militare di leva).

Le procedure utilizzate fanno riferimento a due metodi diversi: il metodo deterministico e quello probabilistico.

Nel primo caso la procedura risulta composta da un insieme di regole, per ciascuna delle quali si deve indicare l'azione correttiva da effettuare in conseguenza dell'accertamento di una condizione di incompatibilità logica tra i valori assunti da una o più variabili. La correzione consiste nella modificazione del valore assunto dalle medesime o da altre variabili; la scelta delle variabili e dei valori che devono essere modificate viene generalmente effettuata ex ante dall'esperto, indipendentemente dai dati raccolti.

Nel secondo procedimento (basato sulla *metodologia di Fellegi-Holt*), invece, le regole di errore vengono ancora fornite dall'esperto mentre l'azione correttiva viene stabilita automaticamente dalla procedura, utilizzando solo informazioni desunte dalla rilevazione in oggetto.

In un primo passo la procedura discrimina i record per i quali non è stata determinata alcuna condizione di errore (record «corretti») da quelli che invece hanno infranto almeno una regola (record «errati»); questi ultimi vengono corretti nel secondo passo mediante un algoritmo di ricerca delle variabili e dei valori da attribuire. La rimozione di una o più condizioni di errore, infatti, non è univocamente determinata: ad esempio per rendere logicamente coerente un record errato in cui si è verificata una condizione di errore che lega tre variabili, è generalmente possibile raggiungere il risultato modificando una o due o tutte e tre le variabili.

L'algoritmo della procedura determina il numero minimo di variabili da modificare ed il campo di variazione dei valori da imporre, mediante il vincolo che i nuovi valori non attivino nessuna delle regole di errore stabilite. All'interno del campo di variazione così determinato, i singoli valori vengono infine attribuiti copiandoli da un record, il più simile, tra quelli presenti nel serbatoio dei record «corretti».

È largamente noto in letteratura che i procedimenti deterministici sono più efficienti nella correzione di errori sistematici, mentre quelli probabilistici risultano migliori per il trattamento di errori stocastici.

Per ciascuna tipologia di record la procedura di controllo e correzione ha utilizzato in sequenza ambedue i metodi, per rispondere a situazioni ed obiettivi diversi. In generale, i procedimenti deterministici sono stati utilizzati all'inizio della sequenza per imporre un codice significativo per le mancate risposte alle variabili più importanti o per modificare i valori di variabili affette da errori sistematici noti, mentre ai procedimenti probabilistici è stato demandato il compito di completare la correzione delle rimanenti variabili.

Il collegamento ed il controllo qualitativo tra tipi record diversi

Dopo la fase del controllo qualitativo dei singoli tipi record, questi sono stati riagganciati per ricostruire le unità statistiche di ordine superiore (ad esempio i singoli individui sono stati ricondotti alla famiglia ed all'abitazione) mediante il sistema dei codici identificativi precedentemente controllati e corretti.

Tuttavia, alcune variabili sui singoli tipi record hanno rilevanza anche per le relazioni inter-record (ad esempio, per gli individui, la relazione con il capofamiglia, lo stato civile, l'età, ecc.); tali variabili, pur coerenti rispetto alle regole di errore per il singolo record, possono generare incompatibilità logiche nelle relazioni tra record. Per correggere tali incongruenze si è fatto ricorso ad ulteriori moduli deterministici che operavano sotto il vincolo di non introdurre modificazioni che potessero riattivare una delle regole utilizzate nel controllo qualitativo dei singoli record.

La complessità della procedura di controllo ha richiesto una approfondita analisi per rendere coerente ed integrata la concatenazione dei vari passi, in modo da assicurare la coerenza logica delle informazioni ed evitare la possibilità che modificazioni attuate in passi successivi implicassero un ritorno a moduli precedenti della procedura.

Nel Prospetto 3 si forniscono i principali risultati delle modificazioni che sono state apportate nel file della Provincia, rispetto alla fase di controllo qualitativo sia dei singoli record che tra record; per informazioni più analitiche si rimanda al volume *I controlli di qualità*.

Ai fini di una corretta lettura dei dati riportati nel prospetto occorre tenere presente che:

- le variabili inserite nella fiancata sono quelle direttamente derivabili dai programmi di compatibilità e dalle relative statistiche di controllo, aggregate in funzione delle regole che le legano;

- i dati delle differenti colonne sono riportati in forma analitica per singole fasi della procedura; potendo essi riferirsi a modificazioni successive che interessano la stessa variabile, non sono sommabili tra loro;

- le percentuali sono calcolate ponendo a denominatore il totale dei record elaborati, non potendosi sempre distinguere le risposte dovute da quelle non dovute.

L'analisi dei risultati ha evidenziato come la gran parte delle modificazioni sono dovute ad errori di tipo sistematico. Tali errori hanno comportato o risposte incomplete, soprattutto rispetto alle regole «formali» di compilazione (ad esempio la frequenza al corso di formazione non barata per la modalità NO), o la compilazione di quesiti dove non si doveva dare risposta (ad esempio la condizione professionale «studente» nel caso di persona di età inferiore a 14 anni).

Prospetto 3 - Modificazioni apportate nel file della provincia di Ascoli Piceno (valori medi per variabile in percentuale)

QUESITI	Di tipo deterministico	Di tipo probabilistico	Di tipo deterministico derivate dall'analisi tra record
Quesiti sulla struttura della popolazione			
Sesso, Età, Stato civile	—	0,62	1,73
Principali quesiti socio-economici			
Titolo di studio, Condizione professionale e Posizione nella professione	3,46	2,50	—
Altri quesiti socio-economici			
Professione e Attività economica	1,15	6,93	—
Quesiti sul «pendolarismo»			
Luogo, tempi e mezzi di trasporto	4,14	1,97	—
Quesiti sulle abitazioni: dati di struttura			
Specie di alloggio, Caratteristiche del fabbricato, Stanze, Superficie	1,69	1,93	—
Quesiti sulle abitazioni: dati complementari			
Proprietà, servizi	0,13	1,57	—
Quesiti sulle convivenze			
Tipo e posizione nella convivenza, durata della permanenza, presenza e dimora abituale dei familiari	6,76	3,49	0,21
Quesiti sugli stranieri temporaneamente presenti non residenti in Italia	10,25	13,79	—

LA VALIDAZIONE DEI DATI

Il controllo della qualità dei dati viene assicurato, nella procedura fin qui descritta, facendo riferimento, generalmente, alle informazioni rilevate ed al modello di relazioni tra i dati esplicitamente assunto nell'indagine censuaria.

I legami tra dati di Censimento ed altre statistiche, costituiscono ulteriori verifiche per la validazione sostanziale dei risultati ottenuti. Tuttavia anche se logicamente distinta, l'attività di validazione è strettamente collegata alla procedura dei controlli; in taluni casi, infatti, è stata inserita operativamente in quest'ultima (ad esempio nel caso dei controlli di consistenza della popolazione o delle abitazioni).

La fase di validazione dei dati si è giovata di una procedura basata su un archivio di informazioni esterne, integrate con quelle derivanti dai dati di Censimento, a diversi livelli territoriali, da cui è stato possibile calcolare indicatori e stime utilizzati per il confronto critico dei risultati.

L'integrazione dei dati è stata realizzata esplicitando, per aree informative (ad esempio la casa, la popolazione, ecc.), le relazioni tra i dati provenienti dalle diverse fonti utilizzate (i Censimenti precedenti, l'attività edilizia, le statistiche demografiche, ecc.).

IL CONTROLLO DELLE TAVOLE

In sede di definizione operativa dei diversi aggregati e della stesura dei programmi informatici per la loro tabulazione, è possibile che insorgano errori di tipo diverso, concettuali o formali, in funzione della complessità e della dimensione del piano di diffusione. È stato quindi necessario pianificare, anche per questa fase di lavoro, un insieme di controlli che possono essere ridotti a due tipologie fondamentali: il controllo della coerenza interna di ciascuna tavola e la verifica della coerenza tra tavole diverse. In quest'ultimo caso sono state esplicitate le relazioni più significative tra aggregati ed indicatori che compaiono in più tavole per verificarne le condizioni di coerenza (uguale, maggiore, minore, somma o differenza di aggregati parziali, ecc.).

LA VALUTAZIONE DEI PRINCIPALI ERRORI DEL CENSIMENTO

L'analisi dei risultati della procedura descritta fornisce numerose informazioni sulla qualità dei dati raccolti e dei risultati prodotti che, tuttavia, per alcuni dei principali errori censuari, risultano indicatori approssimati ed indiretti. Per una valutazione più puntuale ed approfondita si è quindi fatto ricorso a due indagini di controllo, condotte a stretto ridosso del Censimento.

L'indagine di copertura

Obiettivo della prima indagine è stato la stima delle unità sfuggite alla fase di rilevazione, sulla base di un campione di circa 700 sezioni di Censimento scelte casualmente in 85 Comuni.

Il rilevatore doveva ripercorrere la sezione di Censimento assegnatagli, seguendo lo stesso itinerario dell'indagine principale e intervistando tutte le unità individuate.

L'indagine è stata condotta, contemporaneamente, sulle unità di rilevazione del Censimento della popolazione e di quello dell'industria. Tale scelta è stata motivata sia dalla tecnica d'indagine adottata sia per cogliere eventuali unità «economiche», sfuggite al Censimento dell'industria, più facilmente raggiungibili mediante l'intervista alla famiglia (lavoratori nell'edilizia, liberi professionisti, ecc.). Nel corso delle operazioni, sono state intervistate circa 64.000 unità comprese nel campo di osservazione del Censimento della popolazione e circa 12.000 unità in quello dell'industria e dei servizi.

L'indagine di qualità

L'indagine è stata mirata a valutare la qualità dei dati raccolti con il Censimento della popolazione. Si è voluto stimare l'effetto rispondente vale a dire quanto abbiano inciso sui risultati censuari, gli errori determinati, principalmente, dal fraintendimento dei quesiti, dalle risposte fornite da un altro componente della famiglia (*effetto proxy*) e da problemi di memoria, per quanto riguarda le risposte ai quesiti retrospettivi.

L'indagine si è basata su un campione di circa 9000 famiglie intervistate in 27 Comuni, con metodi diversi:

- autocompilazione del questionario (ovvero ripetizione della rilevazione censuaria);
- intervista da parte del rilevatore;
- intervista affidata al rilevatore con riconciliazione delle risposte (ovvero l'intervistatore era munito delle risposte date al Censimento ed in caso di discordanza ha provveduto ad appurare quale fosse la risposta esatta).

6 - Piano di diffusione dei risultati

Con il piano di diffusione dei risultati definitivi del 13° Censimento generale della popolazione e delle abitazioni si è inteso valorizzare al massimo il contenuto informativo dei dati rilevati garantendo il tradizionale dettaglio dell'informazione e la confrontabilità con i passati Censimenti. Le pubblicazioni sono finalizzate alla conoscenza dei fenomeni sociali ed economici senza avere lo scopo di affrontare in maniera esaustiva tutti i problemi. Ulteriori approfondimenti ed analisi potranno essere effettuate con i dati messi a disposizione degli utenti su nastro magnetico o su floppy disk. Per ogni Fascicolo viene, ad esempio, reso disponibile un floppy disk che contiene le tavole pubblicate e quelle di cui alla Tavola D dell'Appendice.

Ulteriori forme di diffusione saranno costituite dalle banche dati dell'Istat e da tavole che saranno rese disponibili a richiesta di singoli utenti. Le richieste vanno inoltrate all'Istituto Nazionale di Statistica - Dipartimento Diffusione e Banche Dati - Via Cesare Balbo, 16 - 00100 Roma.

Il piano delle pubblicazioni risulta così articolato:

LA PROGETTAZIONE DEI CENSIMENTI 1991

1. Basi territoriali, organizzazione, campagna di informazione, piano dei controlli.
2. Censimento della popolazione: il piano di rilevazione.
3. Censimento dell'industria e dei servizi: il piano di rilevazione.
4. I documenti

Nel volume sono riportati gli aspetti fondamentali di progettazione tecnica di indagine e piano dei controlli dei due Censimenti. È presente una parte di documentazione (circolari, leggi, ecc.) particolarmente utile ai fini di una ricostruzione completa dell'impostazione dei Censimenti.

I CONTROLLI DI QUALITÀ

Nel volume sono riportati gli aspetti fondamentali dell'analisi dei risultati dei controlli di qualità effettuati sul Censimento della popolazione relativamente alle principali fasi di lavorazione e tipologia di errore. In particolare si riporteranno i dati e le valutazioni rispetto alle fasi di registrazione e di elaborazione dei dati e le informazioni desunte dall'indagine di qualità e dalle indagini di copertura.

RISULTATI PROVVISORI PROVINCIALI E COMUNALI SULLA POPOLAZIONE E SULLE ABITAZIONI

POPOLAZIONE LEGALE

Nel volume sono riportati i dati relativi alla popolazione residente legale di ciascun Comune.

POPOLAZIONE E ABITAZIONI

Fascicoli provinciali (95)

Fascicoli regionali (20)

Fascicolo nazionale

LA POPOLAZIONE RESIDENTE DEI COMUNI - Censimenti dal 1861 al 1991 - Circoscrizioni territoriali al 20 ottobre 1991

Nel volume sono raccolti i dati relativi alla popolazione residente dei Comuni ai Censimenti succedutisi dal 1861 al 1991, riferiti ai confini risultanti alla data del Censimento demografico del 1991, cioè a dire ai «confini territoriali attuali».

ATLANTE TEMATICO DEMOGRAFICO ED ECONOMICO

Il volume, attraverso cartogrammi ed altre rappresentazioni grafiche, fornisce una conoscenza generale e sintetica delle caratteristiche delle distribuzioni territoriali dei fenomeni demografici, sociali ed economici. I diversi cartogrammi, inoltre, confrontati fra di loro, offrono una sintesi dei legami fra i vari fenomeni considerati ed il territorio.

È, altresì, prevista la pubblicazione di un volume che anticipa la disponibilità, su base campionaria, di alcuni dati sulle principali caratteristiche strutturali della popolazione e delle abitazioni.

Definizioni

Famiglia

Ai fini del Censimento, per *famiglia* si intende un insieme di persone legate da vincolo di matrimonio, parentela, affinità, adozione, tutela o da vincoli affettivi, coabitanti ed aventi dimora abituale nello stesso Comune (anche se non sono ancora iscritte nell'Anagrafe della popolazione del Comune medesimo).

Una famiglia può essere costituita anche da una sola persona.

È considerata intestatario del *Foglio di famiglia*, preferibilmente, la persona a cui è intestata la scheda di famiglia in Anagrafe.

Il personale di servizio della famiglia (domestici, collaboratori familiari, ecc.) che dimori abitualmente nella abitazione costituisce famiglia a sè stante semprechè tra i componenti la famiglia e il personale suddetto non vi siano legami di alcun tipo fra quelli compresi nella definizione già citata.

È opportuno ricordare che la definizione di famiglia adottata per il Censimento, recependo quella data dal nuovo Regolamento anagrafico (art. 4 del D.P.R. 223/1989), differisce da quella adottata nei passati Censimenti poiché è stato abolito quello che rappresentava il terzo elemento costitutivo della famiglia anagrafica e cioè l'unicità del bilancio corrispondente alla messa in comune del reddito da parte dei componenti la famiglia. Con il nuovo Regolamento anagrafico il legislatore ha inteso porre un argine al proliferare delle famiglie.

La classificazione più disaggregata della relazione di parentela introdotta con il Censimento del 1991 ha permesso di individuare nuove tipologie familiari che si basano sulla presenza-assenza all'interno della famiglia di nuclei familiari e sulla loro diversa composizione.

Analogamente agli spogli effettuati in occasione dei Censimenti del 1961, 1971 e 1981, si è avuto modo comunque di ricostruire le seguenti tipologie familiari:

- *Famiglie di tipo A*, se composte dal solo intestatario del *Foglio di famiglia*, con o senza membri aggregati;
- *Famiglie di tipo B*, se composte dall'intestatario del *Foglio di famiglia* e dal coniuge, con o senza membri aggregati;

- *Famiglie di tipo C*, se composte dall'intestatario del *Foglio di famiglia*, coniuge e figli, con o senza membri aggregati (sono considerate di tipo C anche le famiglie in cui manca il coniuge, cioè composte dall'intestatario del *Foglio di famiglia* e figli, con o senza membri aggregati);
- *Famiglie di tipo D*, se composte dall'intestatario del *Foglio di famiglia*, coniuge, figli, ascendenti e/o altri parenti, con o senza membri aggregati (sono considerate di tipo D anche le famiglie composte dall'intestatario del *Foglio di famiglia*, figli, ascendenti e/o altri parenti o dall'intestatario del *Foglio di famiglia*, coniuge, ascendenti e/o altri parenti o dall'intestatario del *Foglio di famiglia*, ascendenti e/o altri parenti).

Nucleo familiare

Ai fini del Censimento per *nucleo familiare* si intende quell'insieme di persone che sono legate dal vincolo di coppia (coniugate o non coniugate) e/o dal vincolo genitore-figlio. Più in particolare un figlio continua ad essere considerato facente parte del nucleo familiare dei genitori (o del genitore) solo fino a che non costituisce una nuova coppia o fino a che non diventa genitore egli stesso, ossia fino a quando non forma un altro nucleo familiare. Appare evidente che quello di nucleo familiare è un concetto normalmente più restrittivo rispetto a quello di famiglia; infatti nell'ambito di una famiglia possono esistere uno o più nuclei familiari. Può non esservene nessuno come è nel caso ad esempio delle famiglie unipersonali.

Convivenza

Ai fini del Censimento si intende per *convivenza* un insieme di persone che, senza essere legate da vincoli di matrimonio, parentela, affinità e simili, conducono vita in comune per motivi religiosi, di cura, di assistenza, militari, di pena e simili.

Le persone addette alla convivenza per ragioni di lavoro, se vi convivono abitualmente, sono considerate membri permanenti della convivenza purchè non costituiscano famiglia a sè stante. I principali tipi di convivenza possono essere così distinti:

- istituti d'istruzione (collegi, convitti, seminari);
- istituti assistenziali (per minorati fisici e psichici, orfanotrofi, brefotrofi, colonie permanenti, ospizi, case di riposo per adulti inabili ed anziani, Comunità terapeutiche e di recupero, dormitori, centri di accoglienza per immigrati e simili);
- istituti di cura pubblici e privati;
- istituti di prevenzione e di pena (istituti di custodia cautelare, istituti per l'esecuzione delle pene, istituti per l'esecuzione delle misure di sicurezza, istituti di custodia cautelare per minorenni, prigioni scuola, riformatori giudiziari, istituti di rieducazione per minori);
- conventi, case ed istituti ecclesiastici e religiosi;
- caserme ed analoghe sedi, ad uso degli appartenenti alle forze armate e ad altri corpi armati e assimilati, dello Stato e degli Enti locali;

- alberghi, pensioni, locande, e simili;
- navi mercantili.

Abitazione, stanza, altro tipo di alloggio

Ai fini del Censimento per *abitazione* si intende un insieme di vani, o anche un vano solo, destinato funzionalmente ad uso di alloggio, che dispone di un ingresso indipendente su strada, pianerottolo, cortile, terrazza, ballatoio e simili e che alla data del Censimento è occupato o è destinato ad essere occupato da una famiglia o da più famiglie coabitanti. Caratteri distintivi dell'abitazione sono pertanto:

- le stanze ed i vani accessori costituenti un unico corpo distinto dalle altre abitazioni eventualmente esistenti nel fabbricato;
- la destinazione funzionale all'uso di una o più famiglie (non sono oggetto di rilevazione le abitazioni adibite esclusivamente a studi professionali, laboratori artigiani, ecc.);
- l'esistenza di un ingresso indipendente.

È importante notare che le abitazioni di recente costruzione o i locali di recente trasformati in abitazioni sono stati censiti soltanto se già pronti per essere abitati (cioè forniti anche degli infissi e rifiniti internamente) indipendentemente dall'avvenuta richiesta del permesso di abitabilità.

La distinzione che assume notevole importanza ai fini del censimento è quella tra abitazioni occupate e non occupate.

Un'abitazione è considerata *occupata* quando in essa abitano una o più famiglie le cui persone abbiano dimora abituale nell'abitazione, anche se temporaneamente assenti alla data del censimento.

Un'abitazione è considerata *non occupata* quando essa non è abitata da alcuna persona oppure è abitata solamente da persone temporaneamente presenti che, cioè, non hanno la dimora abituale in quell'abitazione (ad esempio, è il caso di studenti fuori sede che frequentano un corso di studi nel Comune di censimento).

Il titolo di godimento fa riferimento al titolo in base al quale la famiglia dispone dell'abitazione stessa. I titoli di godimento considerati sono:

- proprietà, alla quale è stato assimilato l'usufrutto (sotto tale voce sono comprese anche le abitazioni a riscatto);
- affitto, che comprende anche il sub-affitto;
- altro titolo, per i casi di uso gratuito dell'abitazione, di godimento per prestazione di servizi, ecc.

Per *stanza* si intende un ambiente o locale, facente parte di un'abitazione, che riceve aria e luce dall'esterno ed ha dimensioni tali da consentire l'installazione di almeno un letto lasciando lo spazio utile per il movimento di una persona. La cucina, se possiede tali caratteristiche, è considerata stanza.

Gli *altri tipi di alloggio*, vale a dire i locali che, pur non essendo funzionalmente destinati ad abitazione di una famiglia (cantina, soffitta, magazzino, negozio, ufficio, stanza di albergo, stanza di convivenza, ecc.) sono stati censiti solamente se alla data del Censimento risultavano di fatto occupati da una o più famiglie.

Fabbricato

Per *fabbricato* si intende qualsiasi costruzione, comprendente almeno un'abitazione, isolata da vie o spazi vuoti oppure separata da altre costruzioni mediante muri maestri che si elevano, senza soluzione di continuità, dalle fondamenta al tetto, che disponga di uno o più accessi all'esterno e che possa avere una o più scale autonome.

Cittadini stranieri

L'espressione «cittadini stranieri» si riferisce ovviamente alle persone che non hanno la cittadinanza italiana: sono inclusi gli apolidi mentre le persone con doppia cittadinanza (italiana e straniera) sono, a tutti gli effetti, considerate cittadini italiani.

Non rientrano nel campo di osservazione del Censimento i cittadini stranieri facenti parte del Corpo Diplomatico e Consolare accreditato presso lo Stato Italiano e la Santa Sede. Tale esclusione riguarda solo il personale munito di passaporto diplomatico. Il restante personale straniero, anche se alloggia presso i locali della sede diplomatica o consolare, rientra nel campo di osservazione. Sono esclusi anche i militari della NATO alloggiati presso le basi esistenti in Italia.

Il Censimento prende in considerazione sia gli stranieri residenti che quelli temporaneamente presenti. Qualora sia stata accertata la condizione di persona che dimori abitualmente nel nostro Paese (la residenza è uno stato di fatto da riconoscersi anche se la persona non è iscritta nell'Anagrafe comunale della popolazione residente) lo straniero viene censito come tale. Gli stranieri che dimorano abitualmente all'estero sono stati censiti come temporaneamente presenti.

Per quanto riguarda i Paesi di cittadinanza e i loro raggruppamenti, sono state prese in considerazione, congiuntamente, sia la lista proposta dall'Eurostat (Proposed List of Countries) che la Geonomenclatura dell'O.N.U. 1989.

Si riporta l'elenco dei Paesi compresi nei seguenti gruppi:

EUROPA 12, comprende: Belgio, Danimarca, Germania, Grecia, Spagna, Francia, Irlanda, Italia, Lussemburgo, Paesi Bassi, Portogallo, Regno Unito;

EUROPA CENTRALE E ORIENTALE, comprende: Bulgaria, Cecoslovacchia, Ungheria, Polonia, Romania, Unione Sovietica;

EUROPA EFTA, comprende: Svizzera, Austria, Svezia, Finlandia, Islanda, Liechtenstein, Norvegia;

NORD AFRICA, comprende: Marocco, Tunisia, Egitto, Algeria, Libia, Sudan;

AMERICA DEL NORD, comprende: Canada, USA.

Popolazione residente

La *popolazione residente* di ciascun Comune è costituita dalle persone aventi dimora abituale nel Comune e ivi presenti alla data del Censimento e dalle persone aventi anch'esse dimora abituale nel Comune, ma che alla data del Censimento risultavano assenti per uno dei seguenti motivi:

- emigrazione in altro Comune o all'estero, nel caso si tratti di emigrazione per l'esercizio di occupazioni stagionali o temporanee;
- servizio di leva, di richiamo alle armi, di volontariato;
- istruzione, noviziato religioso;
- ricovero in istituti di cura, di qualsiasi natura, purchè la permanenza nel Comune non superi i due anni (tale periodo di tempo decorre dal giorno dell'allontanamento dal Comune di iscrizione anagrafica);
- detenzione in attesa di giudizio, condanna inferiore a cinque anni, obbligo di soggiorno per misura cautelare, rieducazione, purchè la permanenza nel Comune di soggiorno non superi i cinque anni;
- affari, turismo, breve cura, e simili;
- servizio statale all'estero;
- missione fuori sede, compresa la frequenza di corsi di qualificazione o aggiornamento professionali, nonchè di avanzamento;
- imbarco su navi della marina militare e mercantile.

Popolazione presente

La *popolazione presente* di ciascun Comune è costituita dalle persone presenti nel Comune alla data del Censimento ed aventi in esso dimora abituale nonchè dalle persone presenti nel Comune alla data del Censimento ma aventi dimora abituale in altro Comune o all'estero.

Età

L'età è computata in anni compiuti. Così ad esempio:

- 0 anni: dalla nascita al giorno precedente il 1° compleanno;
- 1 anno: dal giorno del 1° compleanno al giorno precedente il 2° compleanno;
- meno di 5 anni: dalla nascita al giorno precedente il 5° compleanno;
- 5-9 anni: dal giorno del 5° compleanno al giorno precedente il 10° compleanno.

Grado di istruzione

Il *grado di istruzione* si riferisce al più alto titolo di studio conseguito in qualsiasi scuola (pubblica o privata, italiana o straniera, anche all'estero) e non alla più alta classe o al più alto corso

frequentato con successo. Le persone in possesso di due o più titoli di studio dello stesso grado dovevano indicare quello ritenuto più importante in relazione all'eventuale attività professionale esercitata.

Si riportano le seguenti definizioni:

laureati sono coloro che, avendo seguito un corso completo di studi universitari (della durata minima di quattro anni), hanno conseguito un diploma di laurea;

forniti di diploma universitario o equipollente sono coloro che hanno conseguito una abilitazione specifica dopo un corso di studi universitari della durata inferiore a quattro anni (diploma di statistica, di vigilanza alle scuole elementari, ISEF, ecc.);

forniti di diploma che permette l'accesso all'università sono coloro che hanno conseguito un diploma che permette l'iscrizione ad un corso di studi universitari (ad esempio, maturità di Istituto professionale, maturità di Istituto tecnico, diploma di Istituto magistrale, diploma di Liceo classico, scientifico, linguistico, artistico, ecc.);

forniti di diploma che non permette l'accesso all'università sono coloro che hanno conseguito un diploma, dopo un ciclo di studi della durata inferiore a cinque anni, che non permette l'iscrizione ad un corso di studi universitari (ad esempio, qualifica di Istituto Professionale, diploma di Conservatorio o Istituto di musica, diploma di Scuola magistrale, ecc.);

forniti di licenza media inferiore sono coloro che hanno conseguito una licenza di scuola secondaria di primo grado che consente l'accesso alle scuole secondarie di secondo grado (alla licenza di scuola media inferiore è assimilata la licenza di avviamento professionale);

forniti di licenza elementare sono coloro che hanno conseguito la licenza elementare o il certificato rilasciato dopo un corso di scuola popolare di tipo C;

alfabeti privi di titolo di studio sono coloro che hanno dichiarato di saper leggere e/o scrivere, pur non avendo conseguito la licenza elementare; gli scolari (anche se iscritti, alla data del Censimento, alla prima elementare) e le persone che hanno conseguito il certificato di proscioglimento (terza elementare) fino al 1955, anno nel quale tale certificato è stato abolito;

analfabeti sono coloro che hanno dichiarato di non sapere leggere e scrivere. Questa definizione non coincide con quella adottata dall'UNESCO che, utilizzando il concetto di alfabetizzazione funzionale, fenomeno impossibile da rilevare con lo strumento censuario, considera analfabeta non solo chi non sa né leggere né scrivere, ma anche chi non è in grado di «leggere e scrivere, comprendendolo, un semplice testo relativo alla vita di tutti i giorni».

Condizione professionale o non professionale

La *popolazione in condizione professionale* è costituita dalle persone che, nella settimana precedente la data del Censimento, risultavano occupate o disoccupate alla ricerca di nuova occupazione.

Sono considerate *occupate* le persone che possiedono un'occupazione (in proprio o alle dipendenze) da cui traggono una retribuzione o un profitto, comprese le persone che collaborano,

senza avere un regolare contratto di lavoro, con un familiare che svolge un'attività lavorativa in modo autonomo (coadiuvanti).

Sono considerate *disoccupate alla ricerca di nuova occupazione* le persone che hanno perduto una precedente occupazione alle dipendenze e sono alla ricerca attiva di una nuova occupazione sempre che siano in grado di accettarla se viene loro offerta.

La *popolazione in condizione non professionale* è costituita:

- da tutti i bambini e ragazzi con meno di 14 anni;
- dalle persone in cerca di prima occupazione;
- dalle casalinghe;
- dagli studenti;
- dalle persone ritirate dal lavoro;
- dagli altri censiti in età da 14 anni e oltre che non rientrano nelle quattro voci precedenti, compresi coloro che stanno assolvendo gli obblighi di leva.

Si riportano di seguito alcune definizioni:

persone in cerca di prima occupazione, sono coloro che non hanno mai esercitato un'attività lavorativa o hanno cessato un'attività lavorativa in proprio e sono alla ricerca attiva di un'occupazione sempre che siano in grado di accettarla se viene loro offerta;

casalinghe, sono coloro che si dedicano prevalentemente alla cura della propria famiglia e della propria casa;

studenti, sono coloro che si dedicano prevalentemente allo studio;

persone ritirate dal lavoro, sono coloro che hanno cessato un'attività lavorativa per raggiunti limiti di età o altra causa.

È il caso di precisare che le persone in condizione professionale e quelle in cerca di prima occupazione confluiscono nella cosiddetta *popolazione attiva*; la popolazione in condizione non professionale depurata dalle persone in cerca di prima occupazione costituisce invece la *popolazione non attiva*.

Professione

Per *professione* si intende l'attività individuale esercitata dalle persone costituenti la popolazione attiva, ad esclusione delle persone in cerca di prima occupazione.

La specificazione della professione è determinata dal tipo di lavoro e dalle principali attività o mansioni svolte durante lo stesso e viene identificata attraverso le seguenti tre componenti: il livello di autonomia/responsabilità nei processi decisionali, l'area di specializzazione e la «funzione».

Per le persone addette al culto esercitanti una professione non inerente all'esercizio del culto è stata considerata l'attività di tipo civile da esse svolta (ad esempio: per un sacerdote esercitante

la professione di insegnante presso una scuola pubblica o privata si è considerata la professione di insegnante; per una suora infermiera si è considerata la professione di infermiera, e così via).

Per le persone disoccupate è stata considerata la professione esercitata prima della disoccupazione.

Per notizie più analitiche si rinvia al volume dell'Istat *Classificazione delle professioni, Metodi e norme, Serie C, Edizione 1991*, utilizzato per il Censimento del 1991. A tal fine è opportuno precisare che esistono difficoltà di comparazione con la classificazione Istat adottata nei Censimenti precedenti, essendo molto diversi i criteri classificatori utilizzati. Si rimanda per i confronti all'appendice del fascicolo suddetto in cui sono riportate le Tabelle di ragguaglio tra la Classificazione delle professioni 1991 e quella del 1981 e tra la Classificazione italiana e la Classificazione Isco-88.

Per la professione e i due caratteri seguenti (posizione nella professione e attività economica) è necessario tener presente che le persone con più di una attività lavorativa hanno fornito le notizie facendo riferimento alla principale attività svolta, cioè a quella che, per continuità di lavoro, per importanza economica o altre considerazioni era ritenuta la prevalente.

Posizione nella professione

Per *posizione nella professione* si intende il livello di autonomia/responsabilità e la «funzione» di ciascuna persona espletante un'attività economica in rapporto all'unità locale in cui viene svolta l'attività stessa (per unità locale si intende lo stabilimento, azienda agricola, officina, laboratorio, cava, miniera, cantiere, bottega, ente, istituto, ufficio, associazione, ecc.).

Nel Fascicolo le posizioni nella professione risultano raggruppate nel modo seguente:

Imprenditori, liberi professionisti:

- imprenditori: coloro che gestiscono in proprio un'impresa (azienda agricola, industriale, commerciale, ecc.) nella quale non impiegano l'opera manuale propria, ma quella di dipendenti;
- liberi professionisti: coloro che esercitano in conto proprio una professione o arte liberale (ad esempio notaio, avvocato, medico dentista, ingegnere edile, ecc.);

Lavoratori in proprio:

- coloro che gestiscono un'azienda agricola, una piccola azienda industriale, una bottega artigiana, un negozio o un esercizio pubblico, partecipandovi col proprio lavoro manuale (in tale posizione sono compresi anche i coltivatori diretti, i mezzadri e simili, nonchè chi lavora nel proprio domicilio direttamente per conto di consumatori e non su commissione di imprese);

Soci di cooperative:

- i membri attivi di cooperative di produzione di beni e/o produzione di servizi indipendentemente dalla specie di attività in cui la cooperativa è operante, cioè coloro che, come corrispettivo dell'opera prestata, non percepiscono una remunerazione regolata da contratti di lavoro, ma un compenso proporzionato alla prestazione, nonchè una quota parte degli utili dell'impresa;

Coadiuvanti:

- coloro che collaborano con un familiare che svolge un'attività lavorativa per conto proprio, senza avere un rapporto di lavoro regolato da contratto;

Dirigenti:

- coloro che ricoprono un ruolo caratterizzato da un elevato grado di professionalità, autonomia e potere decisionale ed esplicano la loro funzione al fine di promuovere, coordinare e gestire la realizzazione degli obiettivi dell'impresa o dell'ente presso cui lavora. Per le Amministrazioni sono da considerarsi come «dirigente» le qualifiche previste dal D.P.R. 30 giugno 1972, n.748; per tutte le altre Amministrazioni pubbliche, siano esse a carattere centrale o locale, si considerano le qualifiche equivalenti. Per gli appartenenti alle FF.AA. e corpi similari sono considerati «dirigenti» gli ufficiali con grado superiore a quello di tenente colonnello o posizioni assimilate;

Direttivi, quadri, impiegati:

- direttivi, quadri: coloro che esercitano funzioni direttive e di coordinamento siano esse tecniche, scientifiche o amministrative. Per gli appartenenti alle FF.AA. e corpi similari sono considerati «direttivi-quadri» gli ufficiali con grado inferiore a quello di colonnello o posizioni assimilate. Sono altresì considerati «direttivi-quadri» i presidi e i professori di scuola media superiore e inferiore;
- impiegati: coloro che esercitano funzioni di concetto o esecutive siano esse tecniche, scientifiche o amministrative. Per quanto riguarda gli appartenenti alle FF.AA. e corpi similari sono considerati impiegati i sottufficiali o posizioni assimilate;

Altri lavoratori dipendenti:

- appartenenti alle categorie speciali (intermedi): coloro che guidano e controllano, con apporto di adeguata competenza tecnico-pratica, gruppi di altri lavoratori;
- capi operaio e operai specializzati, qualificati e comuni: coloro che esercitano un'attività per la cui esecuzione si richiedono conoscenze specialistiche o cognizioni tecnico-pratiche, con eventuale guida e controllo di altri operai;
- altri lavoratori dipendenti: coloro che esercitano mansioni di sorveglianza e di custodia come ad esempio: usciere, bidello, guardiano e simili;
- apprendisti: coloro che esercitano un'attività lavorativa per l'apprendimento di un mestiere o professione al fine di effettuare l'addestramento necessario per conseguire una specifica qualificazione professionale;
- lavoranti a domicilio per conto di imprese: coloro che lavorano nel proprio domicilio esclusivamente o prevalentemente su commissione di imprese industriali, commerciali, artigiane e non direttamente per conto di consumatori;
- graduati o militari di carriera delle FF.AA. o similari: con grado fino a caporal maggiore o assimilati, nonché i vigili urbani e del fuoco e le guardie giurate.

Sezioni di attività economica

Per *sezione di attività economica* si intende il campo di attività in cui viene esercitata la professione. Essa è determinata, di norma, in base all'attività esclusiva o principale delle singole unità locali presso cui il censito lavora.

Le sezioni in cui si articola la classificazione delle attività economiche sono le seguenti:

- A - Agricoltura, caccia e silvicoltura
- B - Pesca, piscicoltura e servizi connessi
- C - Estrazione di minerali
- D - Attività manifatturiere
- E - Produzione e distribuzione di energia elettrica, gas e acqua
- F - Costruzioni
- G - Commercio all'ingrosso e al dettaglio; riparazioni di autoveicoli, motocicli e di beni di consumo personali e per la casa
- H - Alberghi e ristoranti
- I - Trasporti, magazzinaggio e comunicazioni
- J - Intermediazione monetaria e finanziaria
- K - Attività immobiliari, noleggio, informatica, ricerca, altre attività professionali ed imprenditoriali
- L - Pubblica Amministrazione e Difesa; assicurazione sociale obbligatoria
- M - Istruzione
- N - Sanità e altri servizi sociali
- O - Altri servizi pubblici, sociali e personali
- P - Servizi domestici presso famiglie e convivenze
- Q - Organizzazioni ed organismi extraterritoriali

Poichè la nuova classificazione delle attività economiche, predisposta per il Censimento del 1991 (Istat *Classificazione delle attività economiche*, Metodi e Norme, Serie C, n.11) ha subito una profonda revisione rispetto a quella adottata nel Censimento precedente, si rinvia al fascicolo suddetto per ulteriori analitiche notizie, per la tabella di ragguglio tra la classificazione del 1991 e quella del 1981 e la tabella di corrispondenza tra la classificazione italiana e quelle internazionali.

Località abitata

Per *località abitata* si intende un'area più o meno vasta di territorio, conosciuta di norma con un nome proprio, sulla quale sono situate una o più case raggruppate o sparse.

I tipi di località abitate considerate agli effetti del Censimento sono: il centro abitato, il nucleo abitato, le case sparse.

Per *centro abitato* si intende un aggregato di case contigue o vicine con interposte strade, piazze e simili, o comunque brevi soluzioni di continuità, caratterizzato dall'esistenza di servizi od esercizi pubblici (quali, ad esempio una chiesa regolarmente officiata, una scuola, una stazione ferroviaria, tramviaria o automobilistica, un ufficio pubblico, una rivendita di generi di privata, una farmacia od un dispensario farmaceutico, un negozio e simili) costituenti la condizione di una forma autonoma di vita sociale, e generalmente determinanti un luogo di raccolta ove sogliono concorrere anche gli abitanti dei luoghi vicini per ragioni di culto, istruzione, affari, approvvigionamento e simili, in modo da manifestare l'esistenza di una forma di vita sociale coordinata dal centro stesso.

Per *nucleo abitato* si intende la località abitata, priva del luogo di raccolta che caratterizza il centro abitato, costituita da un gruppo di case continue o vicine, con almeno cinque famiglie e con interposte strade, sentieri, spiazzi, aie, piccoli orti, piccoli incolti e simili, purchè l'intervallo tra casa e casa non superi una trentina di metri e sia in ogni modo inferiore a quello intercorrente tra il nucleo stesso e la più vicina delle case manifestamente sparse.

Per *case sparse* si intendono quelle disseminate nel territorio comunale a distanza tale tra loro da non poter costituire nemmeno un nucleo abitato.

Costituiscono inoltre *aree speciali*:

- le isole amministrative ovvero le parti del territorio comunale circondate interamente dal territorio di altro o altri Comuni;
- le isole marittime e lacuali;
- le aree di alta montagna situate sopra il limite dei pascoli completamente disabitate, purchè di una certa ampiezza;
- le paludi e gli acquitrini, purchè di una certa ampiezza;
- i laghi compresi in un solo Comune, purchè di una certa ampiezza;
- la parte di lago diviso tra più Comuni;
- le zone di territorio in contestazione con altri Comuni.

Avvertenze alle tavole

A seguito dell'utilizzazione di programmi informatici per l'elaborazione dei dati, nel calcolo delle composizioni percentuali gli arrotondamenti sono determinati automaticamente. Pertanto le quadrature previste a livello dei totali di alcune tavole possono non corrispondere esattamente al 100,0 previsto dalle elaborazioni.

Le sezioni in cui si articola la classificazione delle attività economiche risultano così raggruppate:

- *Agricoltura*: sezioni A e B;
- *Industria*: sezioni C, D, E e F;
- *Commercio, pubblici servizi, alberghi*: sezioni G e H;
- *Pubblica amministrazione, servizi pubblici e privati*: I, J, K, L, M, N, O, P e Q.

– *Altre attività*: in alcune tavole sotto questa voce vengono raggruppate sia le sezioni G e H (*Commercio, pubblici servizi, alberghi*) che le sezioni I, J, K, L, M, N, O, P e Q (*Pubblica amministrazione, servizi pubblici e privati*).

Tavola 1.1

Per *Indice di vecchiaia* si deve intendere il rapporto percentuale tra la popolazione di 65 anni e più e quella con meno di 14 anni.

Per *Indice di dipendenza* si deve intendere il rapporto percentuale avente a numeratore la somma tra la popolazione con meno di 14 anni e quella di 65 anni e più e a denominatore la popolazione in età da 14 a 64 anni.

Per *Anziani per un bambino* si deve intendere il numero di persone di 65 anni e più per ciascuna con meno di 6 anni.

Tavole 1.2, 2.20, 2.29 e 5.3

Sono considerati in possesso di diploma tutti coloro che hanno conseguito un qualsiasi diploma sia esso universitario o equipollente, che permette l'accesso all'università o che non permette l'accesso all'università.

Nel Censimento del 1961 le persone fornite di certificato di proscioglimento sono state comprese tra le persone in possesso di licenza di scuola elementare.

Tavola 1.3

Nel Censimento del 1971 le persone che stavano assolvendo gli obblighi di leva sono state attribuite alla popolazione in condizione professionale o non professionale sulla base della condizione nella quale si trovavano prima dell'inizio del servizio di leva.

Tavole 2.2 e 2.29

I *separati di fatto* rappresentano un «di cui» dei coniugati in quanto, pur non vivendo con il proprio coniuge per uno stato di crisi della coppia, mantengono lo stato civile di coniugati.

Tavole 2.7, 2.8, 2.9 e 4.16

Nelle voci *altre convivenze* sono comprese le convivenze militari e di altri corpi accasermati.

Tavola 2.10

Nella voce *di cui minorenni* sono compresi gli stranieri con meno di 18 anni indipendentemente, quindi, dalla maggiore età stabilita per legge dai rispettivi Paesi di cittadinanza.

Tavola 2.13

Per *Rapporto di mascolinità* si deve intendere il numero di maschi per cento femmine.

Per *Tasso di attività* si deve intendere il rapporto percentuale tra la popolazione attiva e il totale della popolazione.

Tavole 2.14, 4.31 e 4.32

Un fabbricato è stato considerato esclusivamente ad uso abitativo anche se, al di fuori dell'accesso o degli accessi alle abitazioni, ha negozi, uffici, imprese commerciali, ecc.

Tavole 2.15, 5.17 e 5.24

Per *angolo cottura* si intende un vano che non ha le caratteristiche di stanza o una parte di stanza, stabilmente adibito alla cottura delle vivande e alla rigovernatura delle stoviglie.

Tavola 2.21

È stata considerata l'età massima di 42 anni perché solo nel 1949 l'età fino a cui doveva essere frequentata la scuola dell'obbligo è stata elevata a 14 anni.

Tavole 2.30, 2.31 e 4.8

I dati fanno riferimento agli studenti e alle persone occupate che, il mercoledì precedente la data del Censimento, si sono recate a scuola o al lavoro rientrando nella stessa giornata alla propria dimora abituale.

Ai fini di una corretta interpretazione dei dati occorre tener presente che:

- i lavoratori-studenti hanno fatto riferimento al luogo di lavoro;
- coloro che esercitano la professione su mezzi di trasporto (autisti, ferrovieri, tramvieri, piloti, marittimi, ecc.) hanno indicato il luogo da cui prendono servizio (posteggio, stazione, deposito, aeroporto, porto, ecc.);
- il mezzo di trasporto utilizzato è quello utilizzato per compiere il tratto più lungo (in termini di distanza e non di tempo) del tragitto casa/luogo di studio o di lavoro.

Tavola 3.2

Per *Indice di ricambio* si deve intendere il rapporto percentuale tra la popolazione della classe 60-64 anni e della classe 15-19 anni.

Tavola 3.4

Per *Tasso di non conseguimento della scuola dell'obbligo* si deve intendere il rapporto percentuale che ha a numeratore le persone della classe 15-42 anni che non hanno conseguito il diploma di scuola media inferiore e a denominatore il totale della popolazione della stessa classe.

Tavola 3.5

Per *Tasso di disoccupazione giovanile* si deve intendere il rapporto percentuale che ha a numeratore i giovani della classe 14-29 anni in cerca di prima occupazione o disoccupati alla ricerca di nuova occupazione e a denominatore la popolazione attiva della stessa classe 14-29 anni.

Tavole 3.6 e 4.33

La superficie dell'abitazione fa riferimento alla superficie dei pavimenti delle stanze e dei vani accessori, al netto dei muri perimetrali, murature e scale interne, pilastri, tramezzi, vani di porte e finestre. Inoltre, sono state escluse dal computo le superfici di eventuali balconi, terrazze, verande, cantine, autorimesse, portici, loggiati, solai, cortili, ecc.

Tavola 4.2

Fra le persone laureate in possesso di specializzazione post laurea o di dottorato di ricerca sono comprese anche quelle che hanno conseguito un diploma di «laurea speciale» (secondo diploma di laurea a completamento degli studi: esempio Ingegneria spaziale).

Tavola 4.30

Per abitazione ristrutturata si deve intendere che essa ha subito alcuni interventi rivolti a trasformarla mediante un insieme sistematico di opere che hanno portato ad una abitazione, in tutto o nella maggior parte di essa, diversa dalla precedente.

Tavola 4.36

Per abitazioni che dispongono di apparecchi singoli fissi per il riscaldamento si devono intendere quelle fornite di stufa fissa, caminetto, ecc.

Tavola 6.1

I dati della superficie territoriale dei Comuni sono stati forniti dagli Uffici Tecnici Erariali.

Tavola 6.3

Nell'ambito della Provincia i Comuni sono elencati per ordine alfabetico e nell'ambito di ciascun Comune sono elencati i Centri abitati e i Nuclei abitati, entrambi in ordine alfabetico all'interno di ciascun gruppo, e le Case sparse. Segue l'indicazione delle eventuali Aree speciali con l'elencazione dei relativi centri o nuclei.

Per facilitare la lettura, le denominazioni delle entità territoriali considerate sono state evidenziate con caratteri tipografici differenti e precisamente: i **COMUNI** in neretto maiuscolo, i **CENTRI ABITATI** in maiuscolo/tondo chiaro, i **Nuclei abitati** in maiuscolo/minuscolo tondo chiaro, le *case sparse* in corsivo minuscolo chiaro, le **Aree speciali** neretto maiuscolo/minuscolo.

Altitudine: per i Comuni e le aree speciali è stata indicata l'altitudine massima e minima del rispettivo territorio; tali valori sono stati determinati prescindendo dalle altitudini concernenti le zone di territorio in contestazione tra i Comuni. L'altitudine dei Centri abitati si riferisce al principale luogo di raccolta (di norma la piazza del municipio o della chiesa parrocchiale o del mercato); l'altitudine dei Nuclei abitati fa riferimento ad un punto intermedio del terreno su cui sorgono le case dei nuclei stessi.

Nei territori in contestazione, allo scopo di evitare omissioni o duplicazioni, la rilevazione censuaria è stata affidata ad uno solo dei Comuni interessati. Si ritiene opportuno precisare che:

- permanendo irrisolta la controversia territoriale, i territori in contestazione sono stati riportati in corrispondenza di ciascuno dei Comuni interessati ma, ai fini del calcolo del numero delle aree dei Centri abitati e dei Nuclei abitati, riportato nella Tav. 6.1, essi sono stati considerati una sola volta, e precisamente, nell'ambito del Comune incaricato della rilevazione censuaria;

- le controversie relative all'appartenenza all'uno o all'altro Comune della popolazione residente nei territori oggetto di contestazione sono state risolte in base alle risultanze anagrafiche, nel senso che sono state computate nella popolazione di ciascun Comune le famiglie che risultavano di fatto iscritte nella rispettiva Anagrafe della popolazione residente;

- la superficie delle zone di territorio in contestazione è riportata in Appendice, Tavola B.

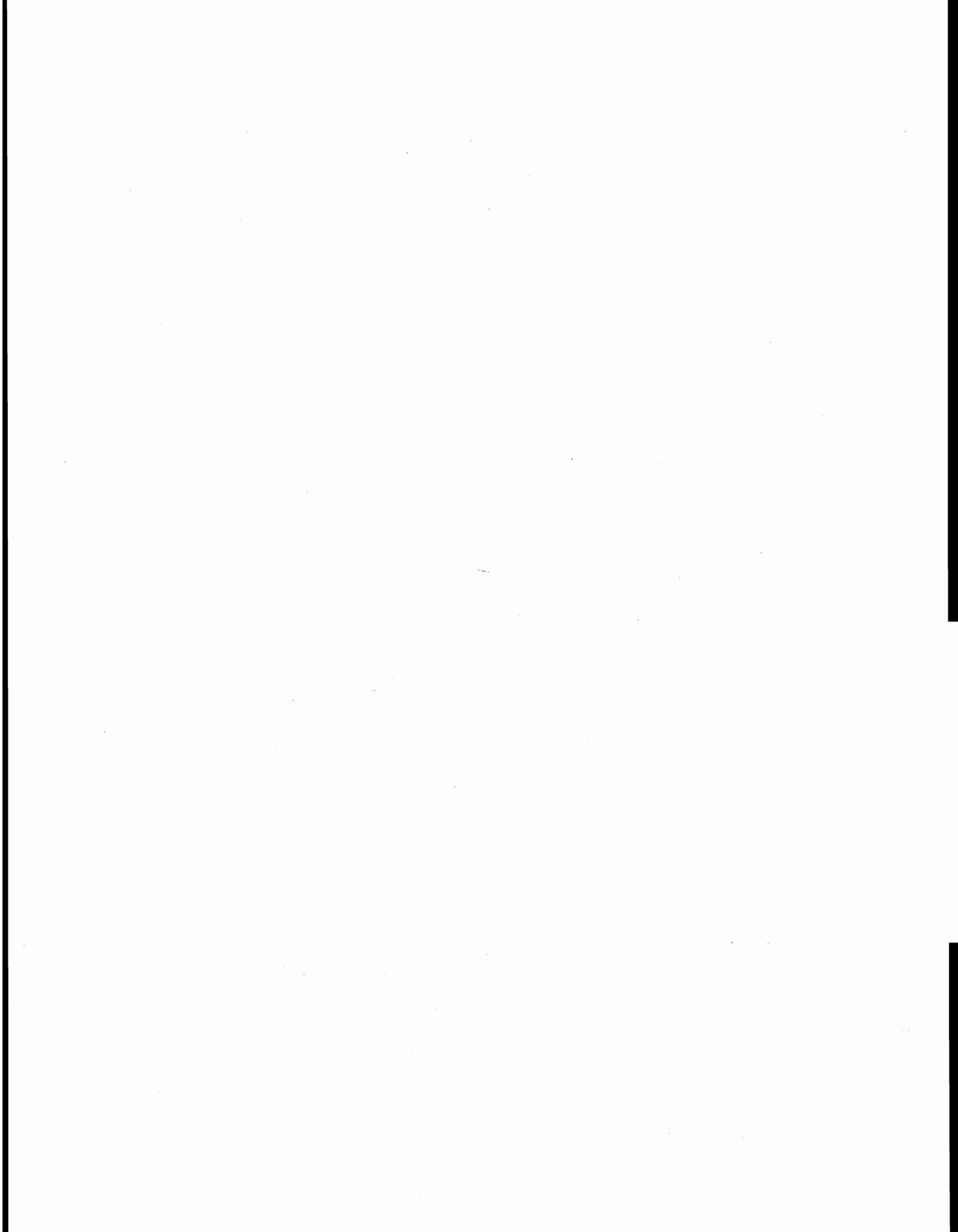

Grafici



Grafico 1 - Densità della popolazione residente per Comune



Grafico 2 - Popolazione per classe di ampiezza demografica dei Comuni dal 1961 al 1991 ai confini dell'epoca (composizione percentuale)



Grafico 3 - Numero medio dei componenti per famiglia dal 1961 al 1991

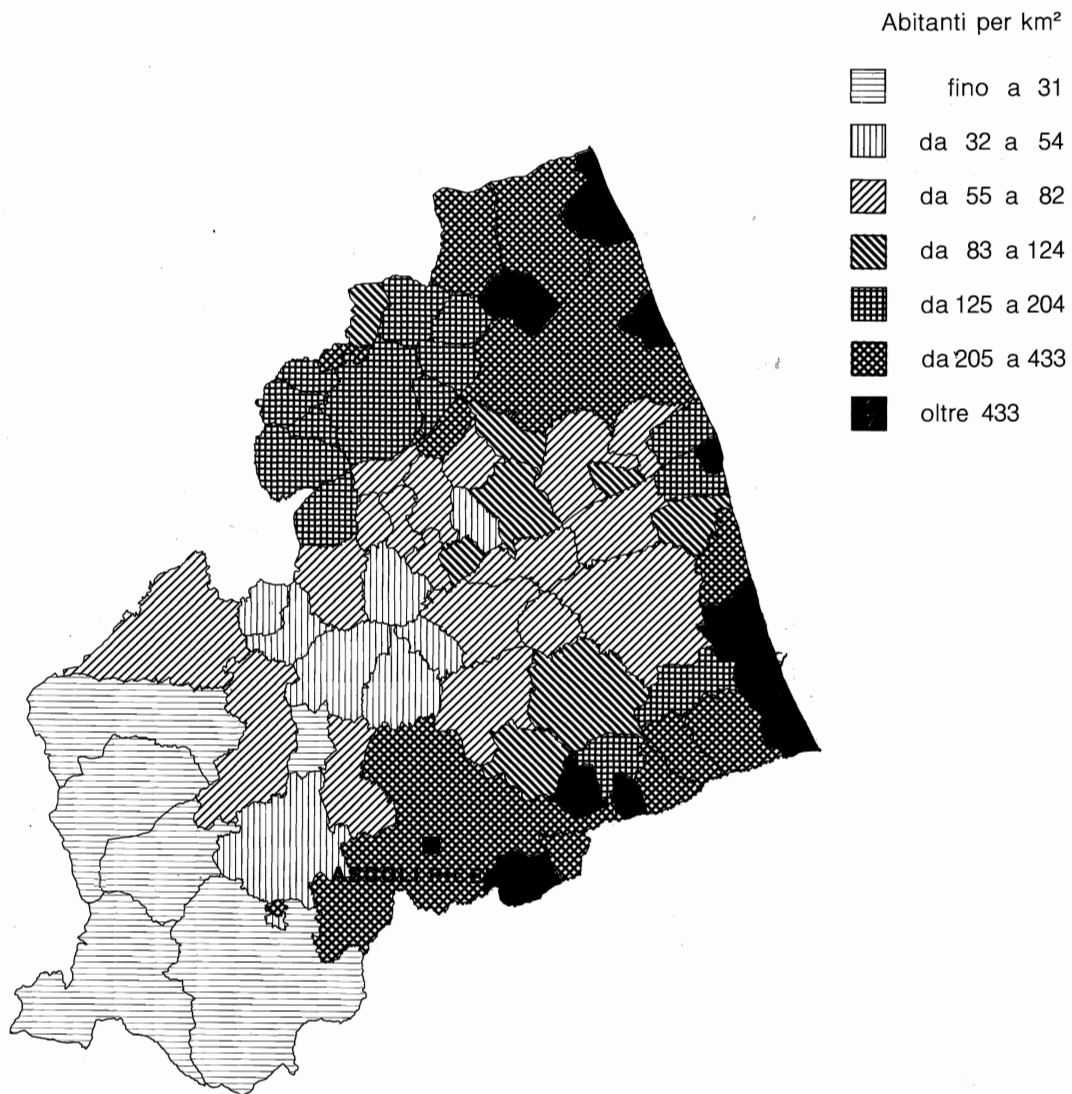

Grafico 4 - Famiglie secondo il numero dei componenti dal 1961 al 1991 (composizione percentuale)

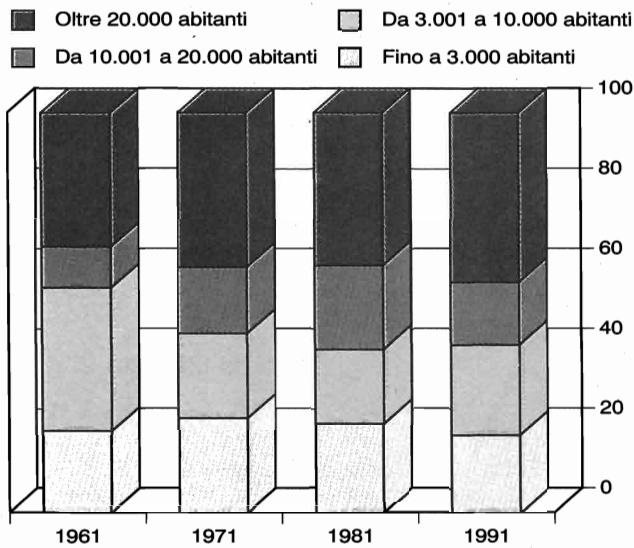

Grafico 5 - Indice di vecchiaia * per Comune

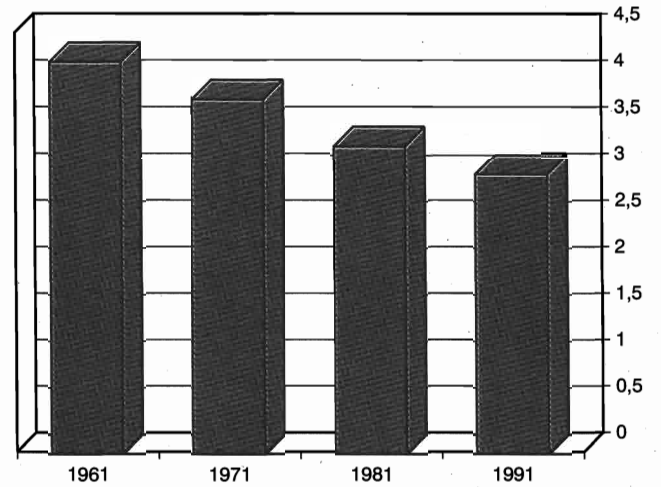

* L'indice è calcolato come rapporto fra la popolazione in età da 65 anni in poi e quella in età inferiore a 14 anni, moltiplicato per 100.

Grafico 6 - Distribuzione per sesso, classe di età e stato civile della popolazione residente al Censimento del 1991 (valori percentuali)

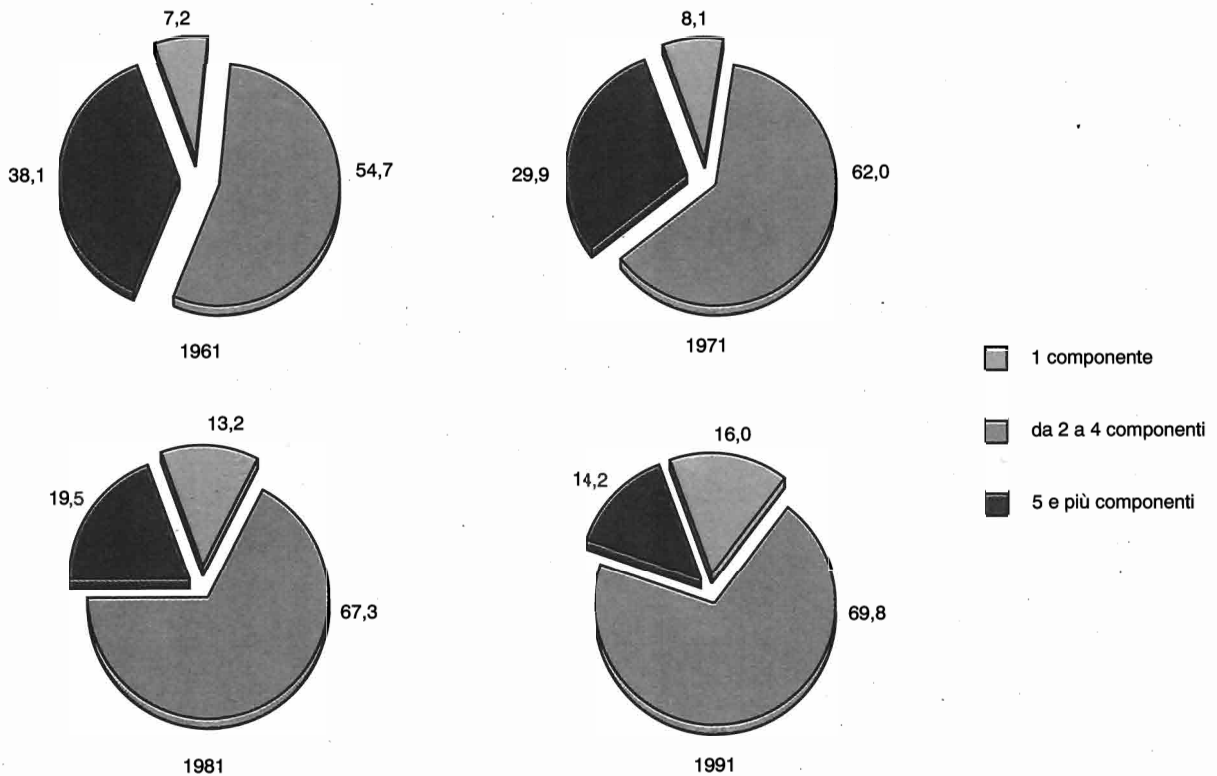
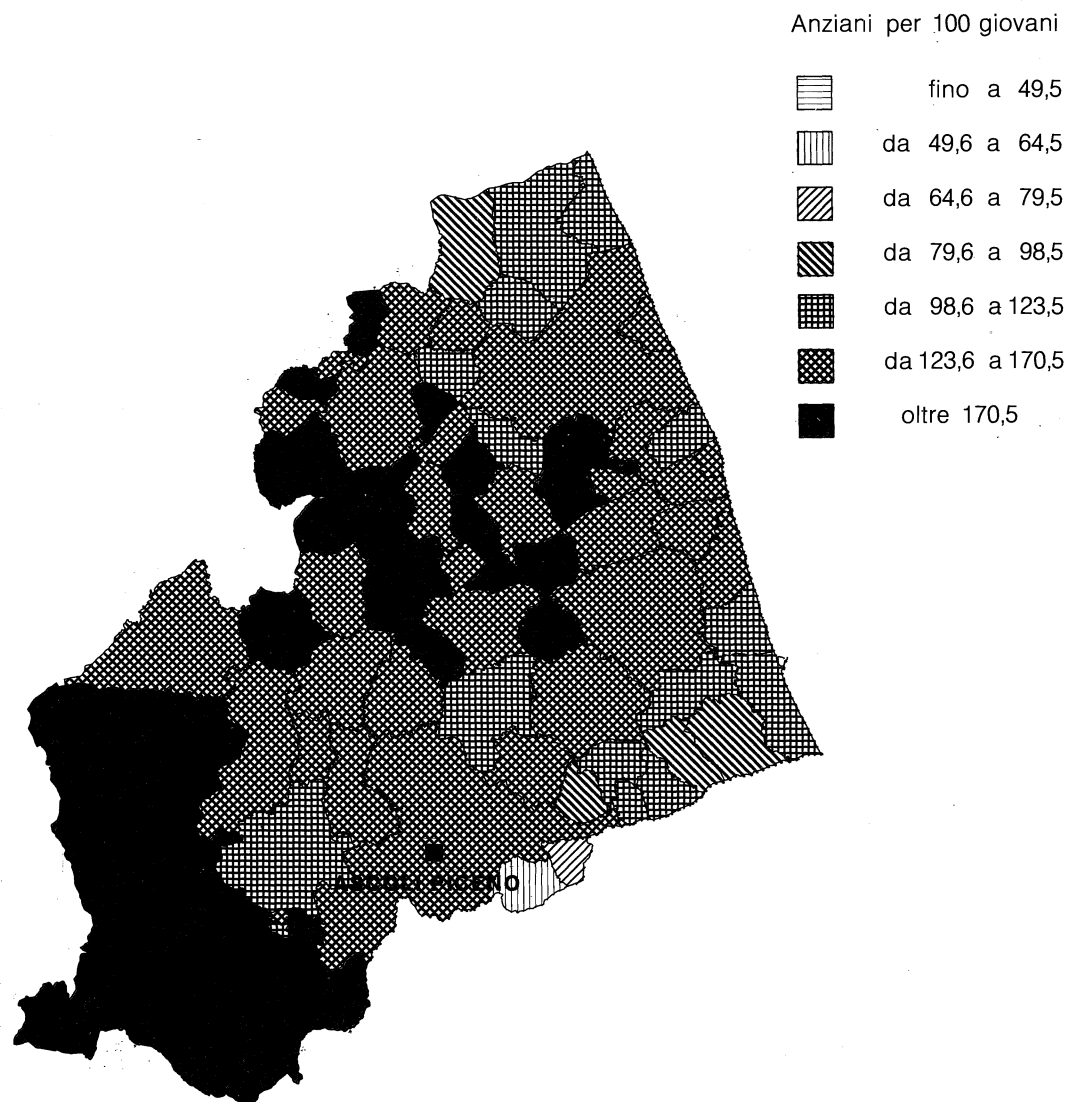
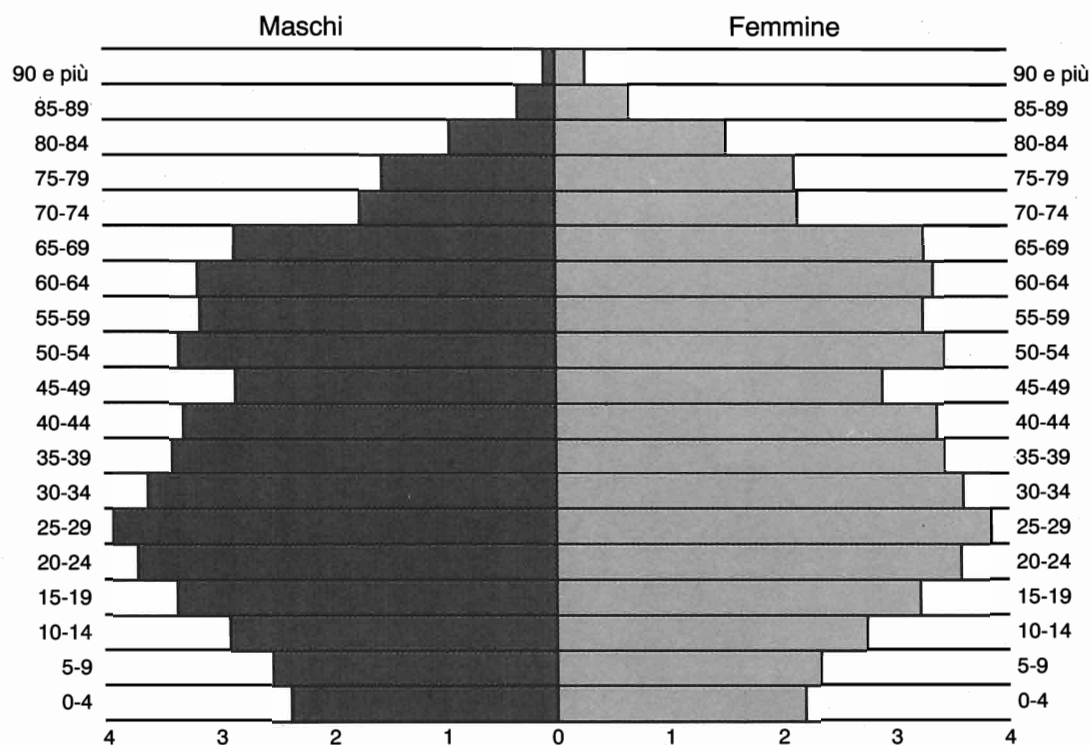

POPOLAZIONE PER STATO CIVILE

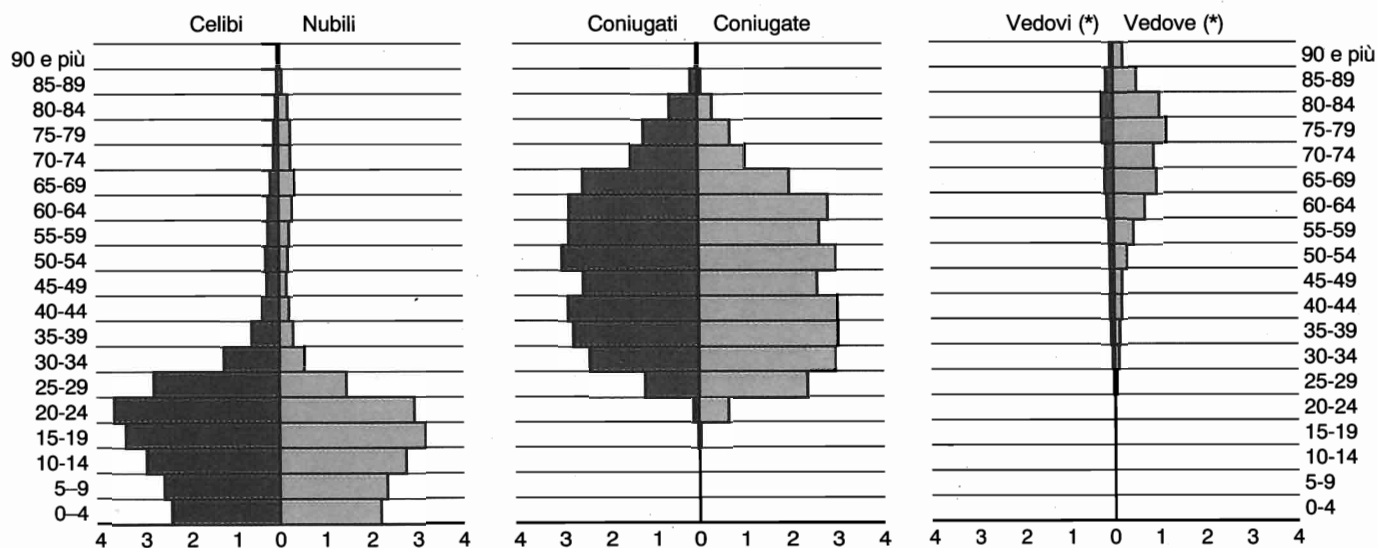

(*) Inclusi divorziati/e e separati/e

Grafico 7 - Popolazione in età da 6 anni in poi per grado di istruzione dal 1961 al 1991 (valori percentuali) (*)

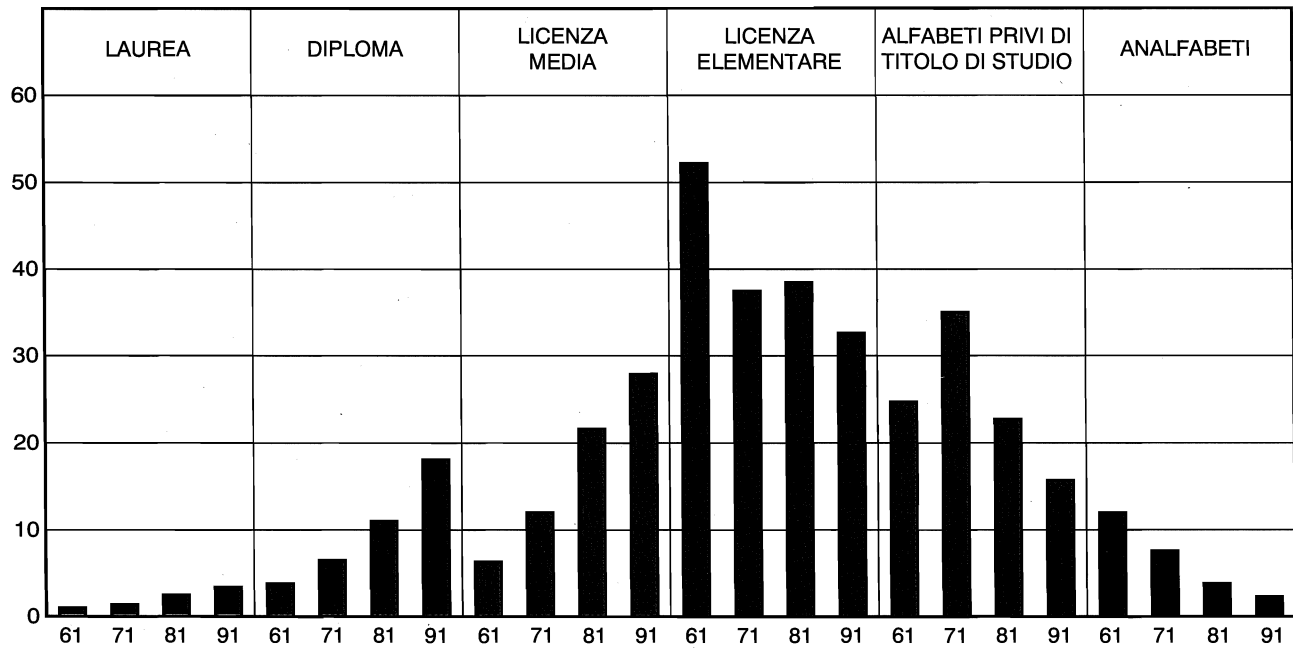

(*) Per la corretta lettura del grafico si faccia riferimento alle avvertenze alla Tavola 1.2 pag. 42

Grafico 8 - Percentuale di donne nei diversi gradi di istruzione dal 1961 al 1991



Grafico 9 - Popolazione attiva dal 1961 al 1991

PERCENTUALE SUL TOTALE DELLA POPOLAZIONE RESIDENTE IN ETÀ DI 14 ANNI E PIÙ



COMPOSIZIONE PERCENTUALE PER SESSO

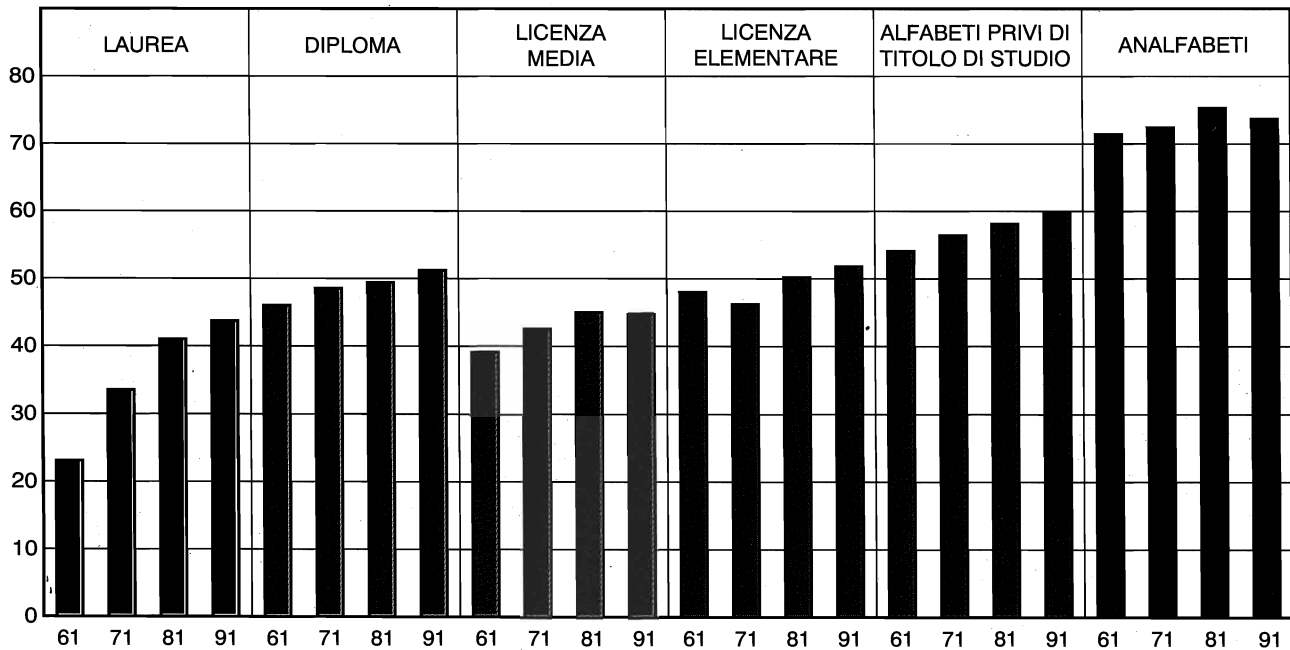
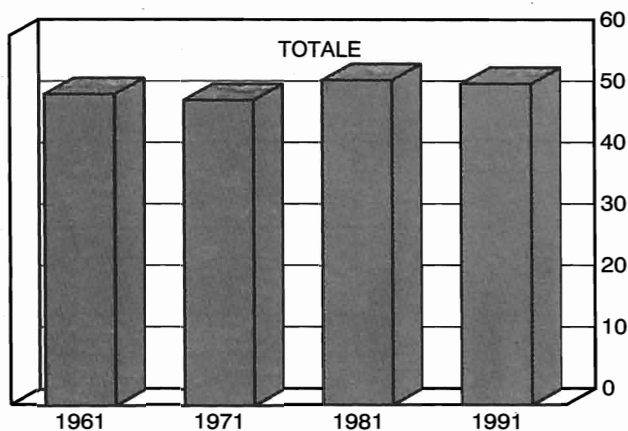

Grafico 10 - Popolazione attiva in condizione professionale per ramo di attività economica dal 1961 al 1991 (*) (composizione percentuale)

Altre attività Industria Agricoltura

TOTALE

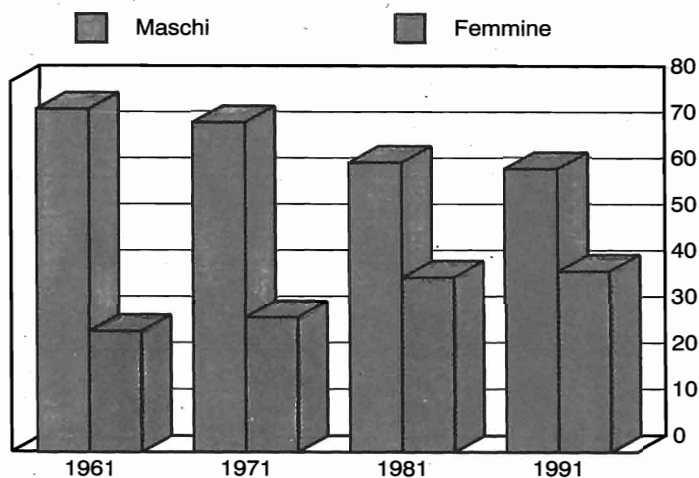
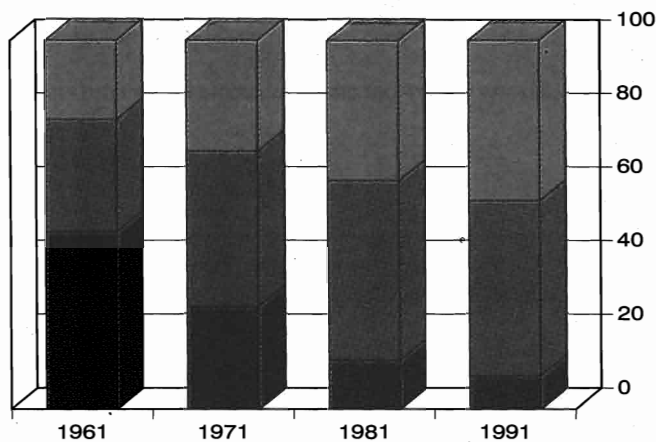

MASCHI

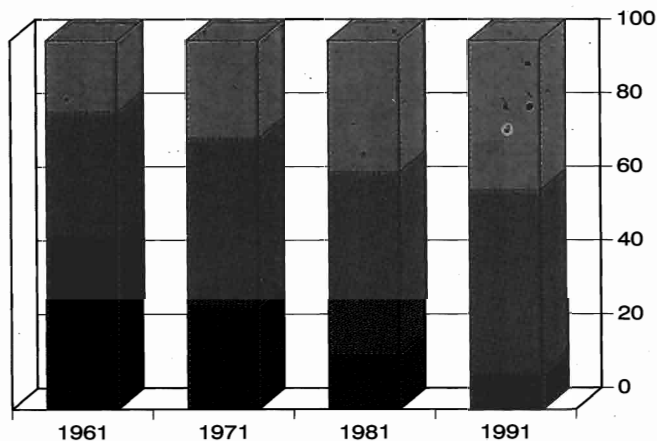

FEMMINE

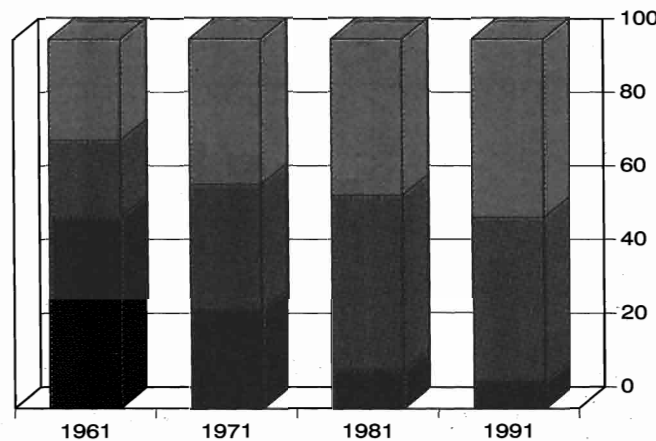

(*) Viene considerata la popolazione residente attiva da 10 anni in poi solo per il 1961

Grafico 11 - Popolazione attiva e non attiva al Censimento del 1991



Grafico 12 - Disoccupati e persone in cerca di prima occupazione per sesso e classe di età al Censimento del 1991 (valori percentuali)



Grafico 13 - Numero delle abitazioni dal 1961 al 1991

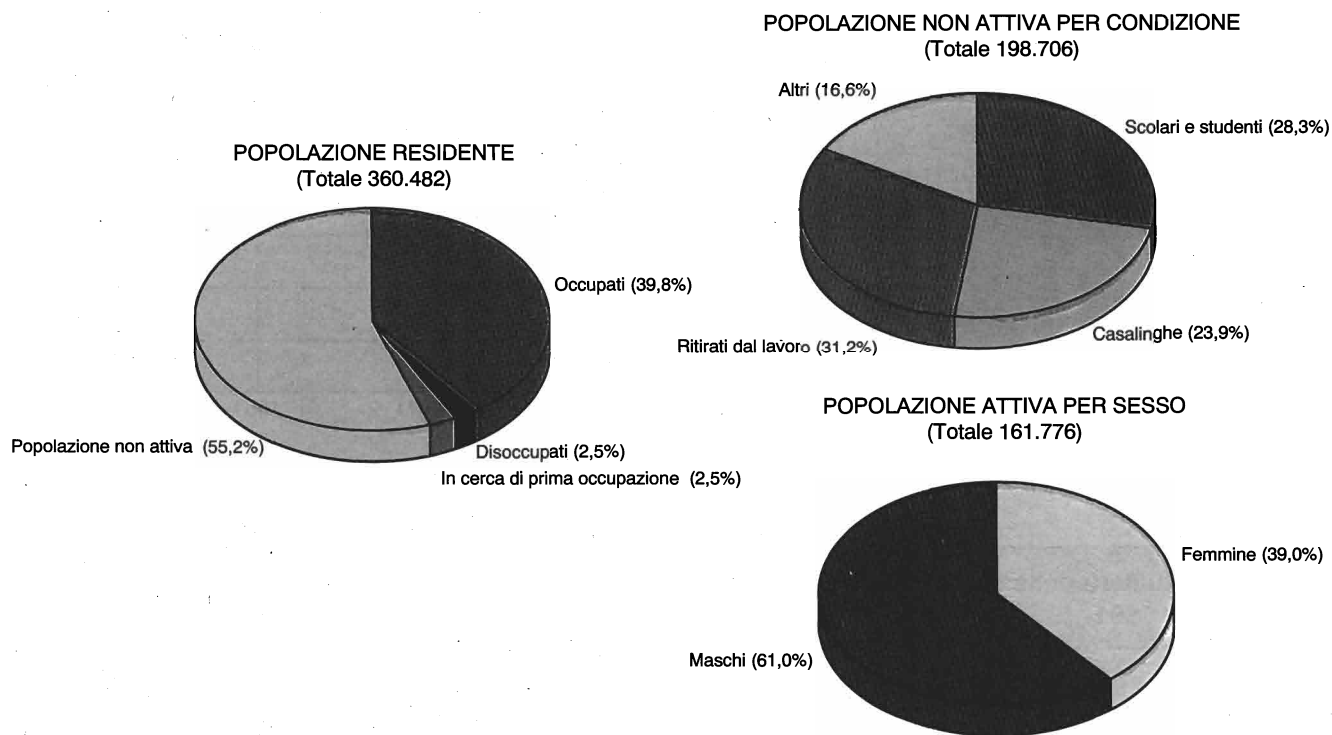

Grafico 14 - Numero delle stanze dal 1961 al 1991

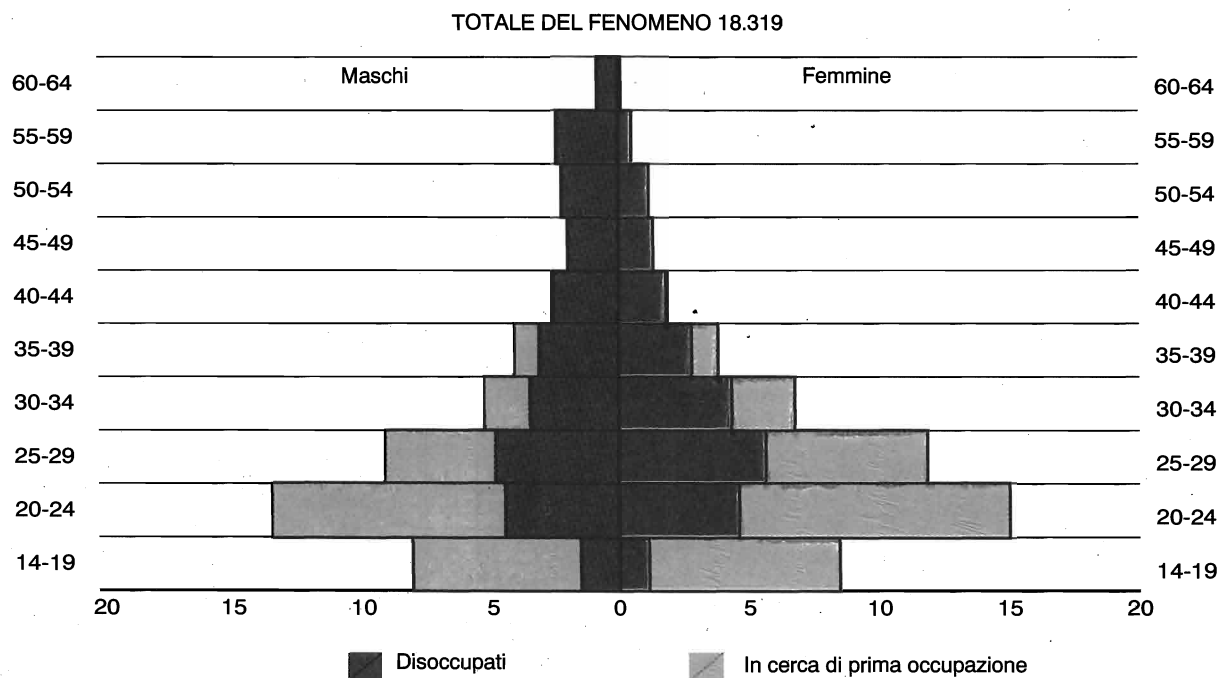

Grafico 15 - Numero medio di occupanti per stanza dal 1961 al 1991

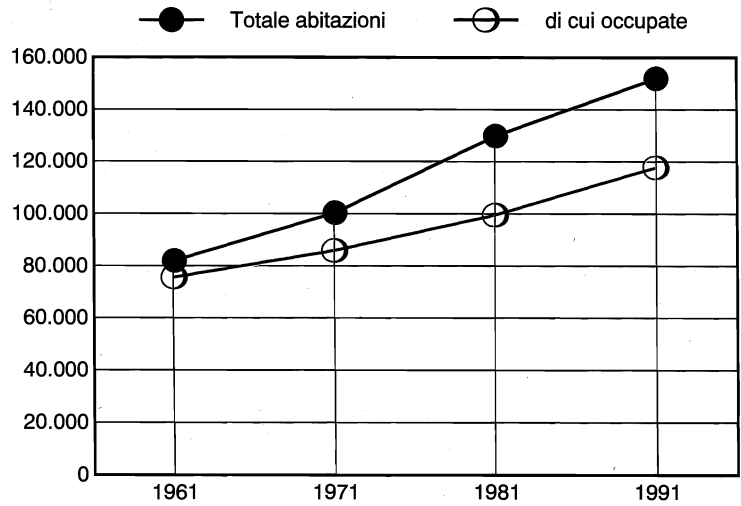

Grafico 16 - Abitazioni occupate per titolo di godimento al Censimento 1991 (composizione percentuale)

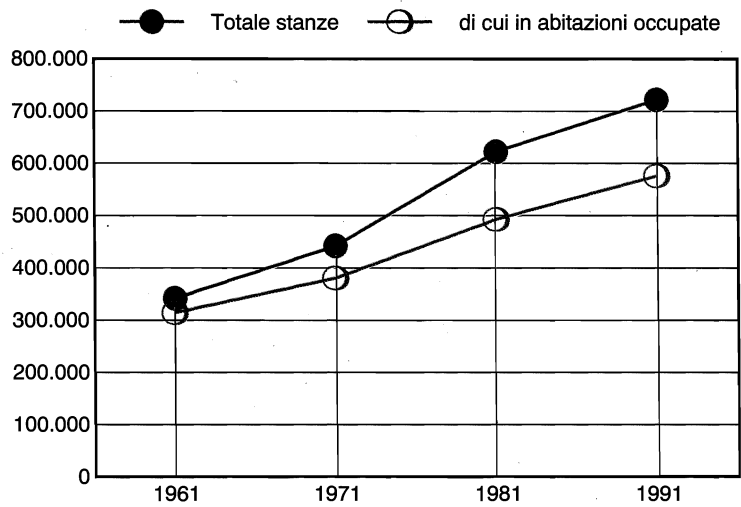

Grafico 17 - Abitazioni non occupate da residenti per motivo della non occupazione al Censimento 1991 (composizione percentuale)

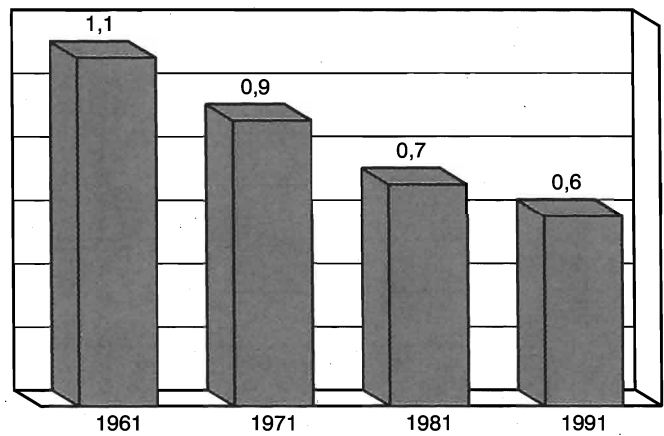

Grafico 18 - Abitazioni occupate e non occupate da residenti per epoca di costruzione

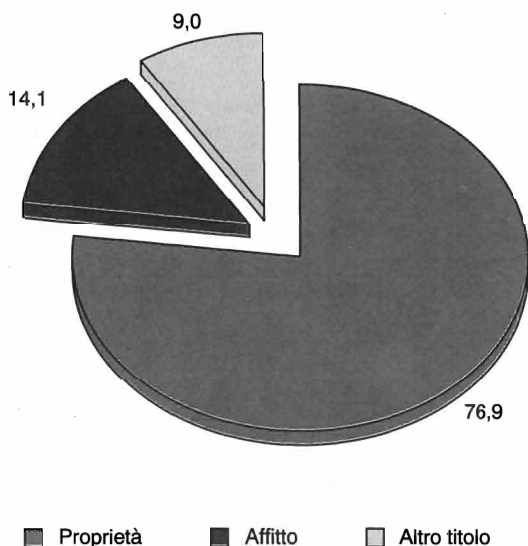

Grafico 19 - Abitazioni occupate per numero di stanze e costruite negli ultimi due decenni (composizione percentuale nel periodo)



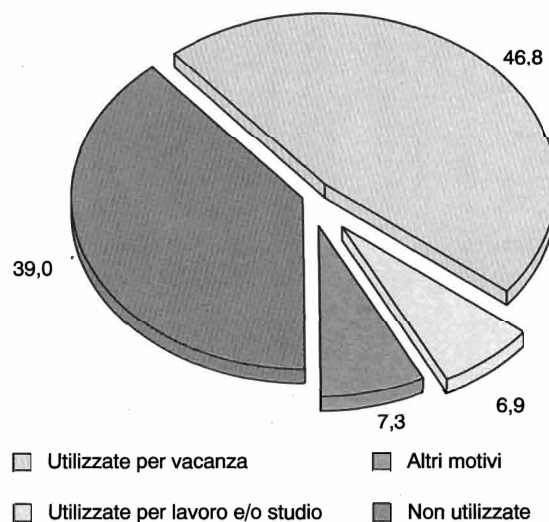

Parte prima
I caratteri generali

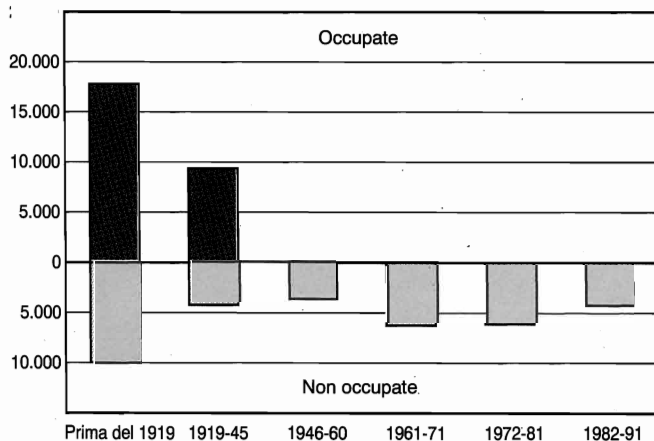
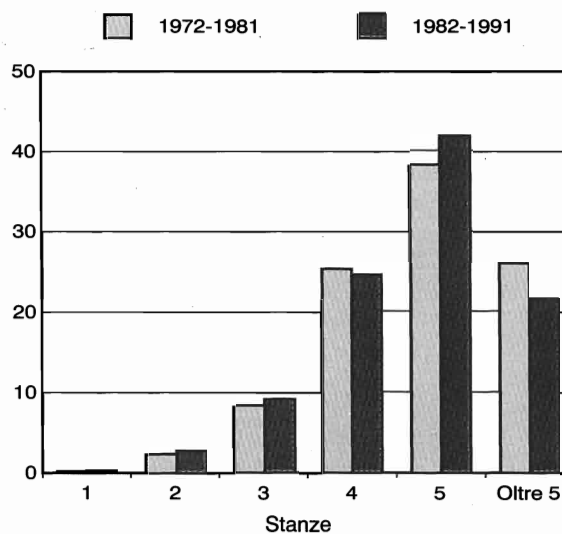
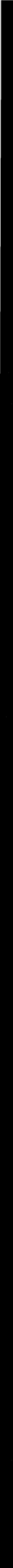

CAPITOLO 1 - ASCOLI PICENO NEGLI ULTIMI 30 ANNI ATTRAVERSO I CENSIMENTI

Tavola 1.1 - Popolazione residente e famiglie

AGGREGATI	CENSIMENTI			
	1961	1971	1981	1991
POPOLAZIONE RESIDENTE	335.627	340.758	352.567	360.482
Popolazione residente con meno di 6 anni	31.558	30.247	23.775	19.751
% POPOLAZIONE RESIDENTE CON MENO DI 6 ANNI	9,4	8,9	6,7	5,5
Popolazione residente di 65 anni e più	31.273	38.062	49.660	62.636
% POPOLAZIONE RESIDENTE DI 65 ANNI E PIÙ	9,3	11,2	14,1	17,4
% DI DONNE TRA LA POPOLAZIONE RESIDENTE DI 65 ANNI E PIÙ	58,8	58,2	57,6	57,1
Popolazione residente di 75 anni e più	10.756	13.256	16.997	26.735
% POPOLAZIONE RESIDENTE DI 75 ANNI E PIÙ	3,2	3,9	4,8	7,4
% DI DONNE TRA LA POPOLAZIONE RESIDENTE DI 75 ANNI E PIÙ	57,3	62,3	62,3	61,1
INDICE DI VECCHIAIA	42,4	52,3	79,1	125,7
INDICE DI DIPENDENZA	45,6	48,2	46,8	45,3
ANZIANI PER 1 BAMBINO	1,0	1,3	2,1	3,2
FAMIGLIE	78.307	89.182	107.190	118.414
Numero di componenti per famiglia	4,2	3,8	3,3	3,0
FAMIGLIE CON 1 COMPONENTE	5.625	7.231	14.113	18.976
% famiglie con 1 componente	7,2	8,1	13,2	16,0
FAMIGLIE CON 5 COMPONENTI E PIÙ	29.818	26.693	20.879	16.824
% famiglie con 5 componenti e più	38,1	29,9	19,5	14,2
Famiglie di tipo A	6.114	7.615	14.370	19.196
% FAMIGLIE DI TIPO A	7,8	8,5	13,4	16,2
Famiglie di tipo B	6.836	10.154	17.119	20.855
% FAMIGLIE DI TIPO B	8,7	11,4	16,0	17,6
Famiglie di tipo C	38.977	43.880	51.578	55.191
% FAMIGLIE DI TIPO C	49,8	49,2	48,1	46,6
Famiglie di tipo D	26.380	27.533	24.123	23.172
% FAMIGLIE DI TIPO D	33,7	30,9	22,5	19,6

Tavola 1.2 - Istruzione

AGGREGATI	CENSIMENTI			
	1961	1971	1981	1991
POPOLAZIONE RESIDENTE DI 6 ANNI E PIÙ	304.069	310.511	328.792	340.731
Maschi	147.634	151.166	159.478	166.117
Femmine	156.435	159.345	169.314	174.614
Laureati	2.911	4.401	8.232	11.678
% LAUREATI	1,0	1,4	2,5	3,4
% di donne tra i laureati	23,1	33,5	41,0	43,7
Diplomati	11.580	20.054	36.015	61.561
% DIPLOMATI	3,8	6,5	11,0	18,1
% di donne tra i diplomati	46,0	48,5	49,4	51,2
Con licenza media inferiore	19.194	37.138	70.865	94.945
% CON LICENZA MEDIA INFERIORE	6,3	12,0	21,6	27,9
% di donne tra le persone con licenza media inferiore	39,1	42,5	45,0	44,7
Con licenza elementare	158.816	116.508	126.426	111.049
% CON LICENZA ELEMENTARE	52,2	37,5	38,5	32,6
% di donne tra le persone con licenza elementare	48,0	46,2	50,2	51,8
Alfabeti senza titolo di studio	75.032	108.821	74.661	53.633
% ALFABETI	24,7	35,0	22,7	15,7
% di donne tra gli alfabeti	54,1	56,4	58,1	59,9
Analfabeti	36.536	23.589	12.593	7.865
% ANALFABETI	12,0	7,6	3,8	2,3
% di donne tra gli analfabeti	71,4	72,4	75,3	73,7

Tavola 1.3 - Lavoro

AGGREGATI	CENSIMENTI			
	1961	1971	1981	1991
POPOLAZIONE RESIDENTE DI 14 ANNI E PIÙ	261.822	267.998	289.813	310.665
Popolazione residente attiva (a)	143.107	132.532	152.796	161.776
% popolazione residente attiva	50,5	49,5	52,7	52,1
% popolazione residente attiva femminile	13,1	14,3	19,8	20,3
Popolazione residente attiva in condizione professionale	139.725	125.626	142.343	152.635
Popolazione in condizione professionale in agricoltura	67.351	34.705	18.712	13.558
% popolazione in condizione professionale in agricoltura	48,2	27,6	13,1	8,9
Popolazione in condizione professionale nell'industria	42.498	53.128	69.508	72.666
% popolazione in condizione professionale nell'industria	30,4	42,3	48,8	47,6
Popolazione in condizione professionale nelle altre attività	29.876	37.793	54.123	66.411
% popolazione in condizione professionale nelle altre attività	21,4	30,1	38,0	43,5
Maschi in condizione professionale	103.872	90.542	90.606	94.541
Maschi in condizione professionale in agricoltura	48.765	25.407	13.418	9.386
% maschi in condizione professionale in agricoltura	46,9	28,1	14,8	9,9
Maschi in condizione professionale nell'industria	35.035	41.126	44.930	46.796
% maschi in condizione professionale nell'industria	33,7	45,4	49,6	49,5
Maschi in condizione professionale nelle altre attività	20.072	24.009	32.258	38.359
% maschi in condizione professionale nelle altre attività	19,3	26,5	35,6	40,6
Femmine in condizione professionale	35.853	35.084	51.737	58.094
Femmine in condizione professionale in agricoltura	18.586	9.298	5.294	4.172
% femmine in condizione professionale in agricoltura	51,8	26,5	10,2	7,2
Femmine in condizione professionale nell'industria	7.463	12.002	24.578	25.870
% femmine in condizione professionale nell'industria	20,8	34,2	47,5	44,5
Femmine in condizione professionale nelle altre attività	9.804	13.784	21.865	28.052
% femmine in condizione professionale nelle altre attività	27,3	39,3	42,3	48,3

(a) Viene considerata la popolazione residente attiva da 10 anni in poi solo per il 1961.

Tavola 1.4 - Tipi di alloggio

AGGREGATI	CENSIMENTI			
	1961	1971	1981	1991
ABITAZIONI	81.683	100.045	129.524	151.750
STANZE	339.742	440.045	620.152	720.000
NUMERO DI STANZE PER ABITAZIONE	4,2	4,4	4,8	4,7
Abitazioni occupate	75.241	85.533	99.160	117.391
% abitazioni occupate	92,1	85,5	76,6	77,4
Stanze delle abitazioni occupate	312.678	378.510	490.737	574.066
Numero di stanze per abitazione occupata	4,2	4,4	4,9	4,9
Numero di occupanti per stanza	1,1	0,9	0,7	0,6
Abitazioni occupate in proprietà	34.851	49.154	68.312	90.259
% abitazioni occupate in proprietà	46,3	57,5	68,9	76,9
Stanze delle abitazioni occupate in proprietà	154.325	230.211	353.219	455.818
Numero di stanze per abitazione occupata in proprietà	4,4	4,7	5,2	5,1
Numero di occupanti per stanza in abitazione in proprietà	0,9	0,8	0,7	0,6
Abitazioni occupate in affitto	21.857	24.818	21.708	16.550
% abitazioni occupate in affitto	29,0	29,0	21,9	14,1
Stanze delle abitazioni occupate in affitto	75.482	95.404	93.579	70.398
Numero di stanze per abitazione occupata in affitto	3,5	3,8	4,3	4,3
Numero di occupanti per stanza in abitazione in affitto	1,1	0,9	0,8	0,7
Abitazioni non occupate	6.442	14.512	30.364	34.359
% abitazioni non occupate	7,9	14,5	23,4	22,6
Stanze delle abitazioni non occupate	27.064	61.535	129.415	145.934
Numero di stanze per abitazione non occupata	4,2	4,2	4,3	4,2
ALTRI TIPI DI ALLOGGIO	420	103	354	9
Altri tipi di alloggio (per 100 abitazioni occupate)	0,56	0,12	0,36	0,01
Numero di occupanti per altro tipo di alloggio	3,2	3,0	3,2	2,7

CAPITOLO 2 - ASCOLI PICENO OGGI: IMMAGINI DELLA PROVINCIA

La Popolazione

Tavola 2.1 - Popolazione residente, famiglie, stranieri, abitazioni, per classe di ampiezza demografica dei Comuni

CLASSI DI AMPIEZZA DEMOGRAFICA DEI COMUNI	N. Comuni	Popolazione	Famiglie	STRANIERI			
				Residenti	Non residenti	Abitazioni occupate	Abitazioni non occupate
Fino a 500	3	1.098	366	1	-	361	224
501 - 1.000	14	10.193	3.498	38	12	3.480	2.182
1.001 - 2.000	19	27.786	9.284	85	33	9.257	4.496
2.001 - 3.000	13	31.201	10.130	111	73	10.024	3.431
3.001 - 4.000	6	19.891	6.764	132	42	6.701	2.437
4.001 - 5.000	3	12.934	4.173	47	17	4.151	1.838
5.001 - 10.000	7	48.504	14.974	243	63	14.935	2.762
10.001 - 15.000	2	25.475	8.223	148	38	8.180	2.196
15.001 - 20.000	2	30.893	10.005	146	30	9.973	2.500
20.001 - 30.000	1	21.112	7.161	113	8	6.725	1.292
30.001 - 40.000	1	35.111	11.441	166	64	11.420	3.855
40.001 - 50.000	1	42.693	14.330	166	209	14.256	5.137
50.001 - 65.000	1	53.591	18.065	136	47	17.928	2.009
65.001 - 80.000	-	-	-	-	-	-	-
80.001 - 100.000	-	-	-	-	-	-	-
100.001 - 250.000	-	-	-	-	-	-	-
250.001 - 500.000	-	-	-	-	-	-	-
Oltre 500.000	-	-	-	-	-	-	-
Totale	73	360.482	118.414	1.532	636	117.391	34.359
Di cui Capoluogo	1	53.591	18.065	136	47	17.928	2.009

Tavola 2.2 - Popolazione residente per classe di età, stato civile e sesso

STATO CIVILE	CLASSI DI ETÀ (anni)						Totale
	Meno di 15	15-24	25-34	35-44	45-64	65 e più	
MASCHI							
Cellibi	27.929	24.964	14.144	3.510	3.564	1.587	75.698
Coniugati	-	438	12.787	20.016	39.890	21.440	94.571
<i>Di cui separati di fatto</i>	-	5	46	74	143	72	340
Separati legalmente	-	5	150	303	354	60	872
Divorziati	-	3	56	193	249	60	561
Vedovi	-	10	16	76	853	3.736	4.691
Totale	27.929	25.420	27.153	24.098	44.910	26.883	176.393
FEMMINE							
Nubili	26.208	21.933	7.178	1.785	2.943	4.181	64.228
Coniugate	-	2.437	19.113	21.742	37.905	14.669	95.866
<i>Di cui separate di fatto</i>	-	6	54	78	143	93	374
Separate legalmente	-	28	247	304	280	55	914
Divorziate	-	7	138	241	276	93	755
Vedove	-	29	113	396	5.033	16.755	22.326
Totale	26.208	24.434	26.789	24.468	46.437	35.753	184.089
TOTALE							
Cellibi e/o nubili	54.137	46.897	21.322	5.295	6.507	5.768	139.926
Coniugati	-	2.875	31.900	41.758	77.795	36.109	190.437
<i>Di cui separati di fatto</i>	-	11	100	152	286	165	714
Separati legalmente	-	33	397	607	634	115	1.786
Divorziati	-	10	194	434	525	153	1.316
Vedovi	-	39	129	472	5.886	20.491	27.017
Totale	54.137	49.854	53.942	48.566	91.347	62.636	360.482

Tavola 2.3 - Popolazione residente per classe di età, condizione e sesso

CONDIZIONE	CLASSI DI ETÀ (anni)						Totale
	Meno di 15	15-24	25-34	35-44	45-64	65 e più	
MASCHI							
Popolazione attiva	161	13.758	25.616	23.263	33.633	2.224	98.655
Occupati	61	9.959	23.024	22.061	32.301	2.219	89.625
In cerca di nuova occupazione	8	1.064	1.491	1.016	1.332	5	4.916
In cerca di prima occupazione	92	2.735	1.101	186	-	-	4.114
Popolazione non attiva	27.768	11.662	1.537	835	11.277	24.659	77.738
Scolari e studenti	17.534	9.935	865	55	-	-	28.389
Casalinghe	-	-	-	-	-	-	-
Ritirati dal lavoro	59	310	167	327	9.385	22.059	32.307
Altri	10.175	1.417	505	453	1.892	2.600	17.042
TOTALE	27.929	25.420	27.153	24.098	44.910	26.883	176.393
FEMMINE							
Popolazione attiva	149	12.552	18.960	15.294	15.582	584	63.121
Occupati	56	8.349	15.555	14.262	15.021	583	53.826
In cerca di nuova occupazione	12	1.037	1.822	835	561	1	4.268
In cerca di prima occupazione	81	3.166	1.583	197	-	-	5.027
Popolazione non attiva	26.059	11.882	7.829	9.174	30.855	35.169	120.968
Scolari e studenti	16.565	10.396	903	48	-	-	27.912
Casalinghe	64	1.044	6.390	8.530	21.283	10.273	47.584
Ritirati dal lavoro	43	199	159	305	8.086	20.816	29.608
Altri	9.387	243	377	291	1.486	4.080	15.864
TOTALE	26.208	24.434	26.789	24.468	46.437	35.753	184.089
TOTALE							
Popolazione attiva	310	26.310	44.576	38.557	49.215	2.808	161.776
Occupati	117	18.308	38.579	36.323	47.322	2.802	143.451
In cerca di nuova occupazione	20	2.101	3.313	1.851	1.893	6	9.184
In cerca di prima occupazione	173	5.901	2.684	383	-	-	9.141
Popolazione non attiva	53.827	23.544	9.366	10.009	42.132	59.828	198.706
Scolari e studenti	34.099	20.331	1.768	103	-	-	56.301
Casalinghe	64	1.044	6.390	8.530	21.283	10.273	47.584
Ritirati dal lavoro	102	509	326	632	17.471	42.875	61.915
Altri	19.562	1.660	882	744	3.378	6.680	32.906
TOTALE	54.137	49.854	53.942	48.566	91.347	62.636	360.482
TOTALE (composizione percentuale)							
Popolazione attiva	0,57	52,77	82,63	79,39	53,87	4,48	44,87
Occupati	0,21	36,72	71,51	74,79	51,80	4,47	39,79
In cerca di nuova occupazione	0,03	4,21	6,14	3,81	2,07	-	2,54
In cerca di prima occupazione	0,31	11,83	4,97	0,78	-	-	2,53
Popolazione non attiva	99,42	47,22	17,36	20,60	46,12	95,51	55,12
Scolari e studenti	62,98	40,78	3,27	0,21	-	-	15,61
Casalinghe	0,11	2,09	11,84	17,56	23,29	16,40	13,20
Ritirati dal lavoro	0,18	1,02	0,60	1,30	19,12	68,45	17,17
Altri	36,13	3,32	1,63	1,53	3,69	10,66	9,12
TOTALE	100,00	100,00	100,00	100,00	100,00	100,00	100,00

Le Famiglie e i Nuclei Familiari

Tavola 2.4 - Famiglie residenti e componenti per ampiezza e tipologia della famiglia

TIPO DELLA FAMIGLIA	FAMIGLIE CON COMPONENTI									
							7 O PIÙ		TOTALE	
	1	2	3	4	5	6	Famiglie	Componenti	Famiglie	Componenti
Famiglie senza nuclei	18.976	2.850	488	135	46	15	8	60	22.518	27.060
FAMIGLIE UNIPERSONALI	18.976	-	-	-	-	-	-	-	18.976	18.976
Non in coabitazione	18.077	-	-	-	-	-	-	-	18.077	18.077
<i>Giovane (meno di 35 anni)</i>	2.231	-	-	-	-	-	-	-	2.231	2.231
<i>Adulto (35-64 anni)</i>	5.722	-	-	-	-	-	-	-	5.722	5.722
<i>Anziano (65 anni e più)</i>	10.124	-	-	-	-	-	-	-	10.124	10.124
In coabitazione	899	-	-	-	-	-	-	-	899	899
ALTRE FAMIGLIE	-	2.850	488	135	46	15	8	60	3.542	8.084
Famiglie con un solo nucleo	-	25.387	25.906	27.198	9.203	1.999	453	3.321	90.146	298.614
CON MEMBRI ISOLATI	-	-	3.250	4.078	4.401	1.279	307	2.232	13.315	57.973
Coppia con figli	-	-	-	3.130	4.112	1.183	282	2.051	8.707	42.229
<i>Coppia giovane (moglie < 35 anni)</i>	-	-	-	568	640	133	24	169	1.365	6.439
<i>Coppia adulta (moglie 35-64 anni)</i>	-	-	-	2.431	3.441	1.035	254	1.854	7.161	34.993
<i>Coppia anziana (moglie 65 a. e più)</i>	-	-	-	131	31	15	4	28	181	797
Coppia senza figli	-	-	2.300	275	51	26	6	43	2.658	8.454
<i>Coppia giovane</i>	-	-	267	50	9	3	-	-	329	1.064
<i>Coppia adulta</i>	-	-	1.485	167	27	13	2	15	1.694	5.351
<i>Coppia anziana</i>	-	-	548	58	15	10	4	28	635	2.039
Padre con figli	-	-	361	361	153	39	11	79	925	3.605
<i>Padre giovane</i>	-	-	46	34	15	7	-	-	102	391
<i>Padre adulto</i>	-	-	233	297	130	31	9	65	700	2.788
<i>Padre anziano</i>	-	-	82	30	8	1	2	14	123	426
Madre con figli	-	-	589	312	85	31	8	59	1.025	3.685
<i>Madre giovane</i>	-	-	56	40	7	8	1	7	112	418
<i>Madre adulta</i>	-	-	380	243	66	18	5	37	712	2.587
<i>Madre anziana</i>	-	-	153	29	12	5	2	15	201	680
SENZA MEMBRI ISOLATI	-	25.387	22.656	23.120	4.802	720	146	1.089	76.831	240.641
Coppia con figli	-	-	20.948	22.741	4.734	709	143	1.066	49.275	182.798
<i>Coppia giovane</i>	-	-	6.500	5.241	610	58	8	63	12.417	43.925
<i>Coppia adulta</i>	-	-	12.630	17.209	4.092	642	133	988	34.706	132.026
<i>Coppia anziana</i>	-	-	1.818	291	32	9	2	15	2.152	6.847
Coppia senza figli	-	21.075	-	-	-	-	-	-	21.075	42.150
<i>Coppia giovane</i>	-	3.795	-	-	-	-	-	-	3.795	7.590
<i>Coppia adulta</i>	-	9.268	-	-	-	-	-	-	9.268	18.536
<i>Coppia anziana</i>	-	8.012	-	-	-	-	-	-	8.012	16.024
Padre con figli	-	697	313	68	13	2	-	-	1.093	2.682
<i>Padre giovane</i>	-	28	10	1	1	-	-	-	40	95
<i>Padre adulto</i>	-	322	220	55	11	2	-	-	610	1.591
<i>Padre anziano</i>	-	347	83	12	1	-	-	-	443	996
Madre con figli	-	3.615	1.395	311	55	9	3	23	5.388	13.011
<i>Madre giovane</i>	-	216	96	14	-	-	-	-	326	776
<i>Madre adulta</i>	-	1.691	1.043	263	52	8	3	23	3.060	7.894
<i>Madre anziana</i>	-	1.708	256	34	3	1	-	-	2.002	4.341
Famiglie con due o più nuclei	-	-	-	650	1.718	2.394	988	7.418	5.750	32.972
TOTALE	18.976	28.237	26.394	27.983	10.967	4.408	1.449	10.799	118.414	358.646

Tavola 2.5 - Nuclei familiari per numero di figli, tipo di nucleo ed età dei figli

TIPO DI NUCLEO	NUMERO DI FIGLI							Totale
	0	1	2	3	4	5	6 o più	
Copple senza figli	29.035	-	-	-	-	-	-	29.035
<i>Di cui copple non coniugate</i>	286	-	-	-	-	-	-	286
Copple con figli	-	26.790	29.150	6.048	904	132	53	63.077
<i>Di cui copple non coniugate</i>	-	185	86	27	2	3	-	303
Tutti (uno o più) i figli di età inferiore a 18 anni	-	13.281	15.633	2.349	235	20	8	31.526
Uno o più figli di età inferiore a 18 anni e uno o più figli di 18 anni e più	-	-	5.391	2.387	484	90	42	8.394
Tutti (uno o più) i figli di 18 anni e più	-	13.509	8.126	1.312	185	22	3	23.157
Padre con figli	-	1.397	814	170	27	6	1	2.415
Tutti (uno o più) i figli di età inferiore a 18 anni	-	436	318	47	6	-	-	807
Uno o più figli di età inferiore a 18 anni e uno o più figli di 18 anni e più	-	-	143	69	14	4	1	231
Tutti (uno o più) i figli di 18 anni e più	-	961	353	54	7	2	-	1.377
Madre con figli	-	4.938	1.821	376	63	14	4	7.216
Tutti (uno o più) i figli di età inferiore a 18 anni	-	1.005	481	55	10	1	1	1.553
Uno o più figli di età inferiore a 18 anni e uno o più figli di 18 anni e più	-	-	280	135	30	10	3	458
Tutti (uno o più) i figli di 18 anni e più	-	3.933	1.060	186	23	3	-	5.205
TOTALE	29.035	33.125	31.785	6.594	994	152	58	101.743

Tavola 2.6 - Popolazione residente per classe di età e ruolo nel nucleo familiare

PERSONE	CLASSI DI ETÀ (anni)								Totale
	Meno di 15	15-24	25-34	35-44	45-54	55-64	65-74	75 e più	
Persone che vivono in famiglia con nuclei	53.915	48.401	50.600	46.179	42.546	41.754	29.217	18.974	331.586
MARITO	1	374	12.162	19.392	19.326	19.903	14.061	6.893	92.112
Marito con figli	-	133	8.375	18.112	17.881	13.125	4.397	1.054	63.077
Marito senza figli	1	241	3.787	1.280	1.445	6.778	9.664	5.839	29.035
MOGLIE	2	2.219	18.262	21.052	19.410	17.431	10.266	3.470	92.112
Moglie con figli	1	975	14.774	20.015	16.536	8.264	2.084	428	63.077
Moglie senza figli	1	1.244	3.488	1.037	2.874	9.167	8.182	3.042	29.035
GENITORE SOLO	-	68	804	1.487	1.842	2.272	1.607	1.551	9.631
Maschio	-	22	210	457	519	553	327	327	2.415
Femmina	-	46	594	1.030	1.323	1.719	1.280	1.224	7.216
FIGLIO	53.540	44.889	17.976	3.315	1.273	536	62	4	121.595
Con entrambi i genitori	50.405	40.592	14.589	1.868	343	60	2	-	107.859
Con un solo genitore	3.135	4.297	3.387	1.447	930	476	60	4	13.736
PERSONA NON APPARTENENTE AL NUCLEO	372	851	1.396	933	695	1.612	3.221	7.056	16.136
Persone che vivono in famiglie senza nuclei	183	1.337	3.160	2.274	2.173	4.410	6.337	7.186	27.060
PERSONE SOLE	-	490	1.933	1.534	1.401	3.042	4.934	5.642	18.976
<i>Di cui in famiglia non coabitante</i>	-	439	1.792	1.452	1.334	2.936	4.748	5.376	18.077
CON ALTRE PERSONE	183	847	1.227	740	772	1.368	1.403	1.544	8.084
TOTALE	54.098	49.738	53.760	48.453	44.719	46.164	35.554	26.160	358.646

Le Convivenze

Tavola 2.7 - Convivenze secondo il numero dei componenti presenti per sesso e tipo della convivenza

TIPO DI CONVIVENZA	TOTALE				da 1 a 15			da 16 a 25		
	COMPONENTI				COMPONENTI			COMPONENTI		
	Convivenze	M	F	MF	Convivenze	MF	M	Convivenze	MF	M
Convivenze ecclesiastiche	92	251	418	669	80	418	162	10	184	33
Istituti di istruzione	13	463	102	565	8	63	20	-	-	-
Istituti assistenziali	43	457	675	1.132	16	127	62	8	163	34
Orfanotrofi, brefotrofi, ecc.	2	15	39	54	1	11	2	-	-	-
Ospizi, case di riposo, ecc.	22	178	509	687	6	52	19	6	126	14
Comunità terapeutiche e di recupero	18	262	120	382	8	55	39	2	37	20
Altri istituti assistenziali	1	2	7	9	1	9	2	-	-	-
Istituti di cura pubblici e privati	18	439	597	1.036	6	39	6	1	19	4
Istituti di prevenzione e pena	2	118	5	123	1	5	-	-	-	-
Alberghi, pensioni, locande	52	603	357	960	38	217	152	5	106	61
Navi mercantili	-	-	-	-	-	-	-	-	-	-
Altre convivenze	80	353	57	410	76	278	267	3	49	49
TOTALE	300	2.684	2.211	4.895	225	1.147	669	27	521	181

Tavola 2.7 segue - Convivenze secondo il numero dei componenti presenti per sesso e tipo della convivenza

TIPO DI CONVIVENZA	da 26 a 50			da 51 a 75			da 76 a 100			oltre 100		
	COMPONENTI			COMPONENTI			COMPONENTI			COMPONENTI		
	Convivenze	MF	M	Convivenze	MF	M	Convivenze	MF	M	Convivenze	MF	M
Convivenze ecclesiastiche	2	67	56	-	-	-	-	-	-	-	-	-
Istituti di istruzione	1	48	30	1	74	74	1	87	87	2	293	252
Istituti assistenziali	16	577	278	2	142	46	-	-	-	1	123	37
Orfanotrofi, brefotrofi, ecc.	1	43	13	-	-	-	-	-	-	-	-	-
Ospizi, case di riposo, ecc.	7	244	62	2	142	46	-	-	-	1	123	37
Comunità terapeutiche e di recupero	8	290	203	-	-	-	-	-	-	-	-	-
Altri istituti assistenziali	-	-	-	-	-	-	-	-	-	-	-	-
Istituti di cura pubblici e privati	6	245	106	-	-	-	3	245	72	2	488	251
Istituti di prevenzione e pena	-	-	-	-	-	-	-	-	-	1	118	118
Alberghi, pensioni, locande	5	179	110	2	118	65	1	82	42	1	258	173
Navi mercantili	-	-	-	-	-	-	-	-	-	-	-	-
Altre convivenze	-	-	-	-	-	-	1	83	37	-	-	-
TOTALE	30	1.116	580	5	334	185	6	497	238	7	1.280	831

Tavola 2.8 - Popolazione residente in convivenza per classe di età, condizione professionale, tipo di convivenza e sesso

TIPO DI CONVIVENZA	CLASSI DI ETÀ (anni)								Totale	di cui occupati
	Meno di 15	15 - 19	20 - 24	25 - 34	35 - 44	45 - 54	55 - 64	65 e più		
MASCHI										
Convivenze ecclesastiche	4	-	-	11	17	38	46	85	201	76
Istituti di istruzione	-	1	-	3	-	1	-	-	5	4
Istituti assistenziali	3	-	-	3	5	11	17	72	111	3
Orfanotrofi, brefotrofi, ecc.	1	-	-	-	-	-	-	-	1	-
Ospizi, case di riposo, ecc.	-	-	-	2	3	10	16	71	102	1
Comunità terapeutiche e di recupero	-	-	-	1	2	1	1	1	6	2
Altri istituti assistenziali	2	-	-	-	-	-	-	-	2	-
Istituti di cura	6	1	1	4	9	19	27	47	114	4
Istituti di prevenzione e pena	-	-	14	31	23	4	-	-	72	51
Alberghi, pensioni, locande e simili	-	-	1	2	-	1	2	2	8	5
Altre convivenze	8	2	81	112	10	1	2	1	217	195
TOTALE	21	4	97	166	64	75	94	207	728	338
FEMMINE										
Convivenze ecclesastiche	10	3	3	10	23	56	79	212	396	104
Istituti di istruzione	-	2	-	1	1	11	8	15	38	15
Istituti assistenziali	3	2	-	-	10	26	41	363	445	33
Orfanotrofi, brefotrofi, ecc.	2	2	-	-	-	1	2	7	14	2
Ospizi, case di riposo, ecc.	-	-	-	-	9	23	35	353	420	30
Comunità terapeutiche e di recupero	-	-	-	-	1	-	1	2	4	-
Altri istituti assistenziali	1	-	-	-	-	2	3	1	7	1
Istituti di cura	3	1	1	3	13	31	42	119	213	20
Istituti di prevenzione e pena	-	-	1	-	-	-	-	-	1	1
Alberghi, pensioni, locande e simili	-	-	-	-	-	-	1	5	6	3
Altre convivenze	2	-	2	2	2	-	-	1	9	4
TOTALE	18	8	7	16	49	124	171	715	1.108	180
TOTALE										
Convivenze ecclesastiche	14	3	3	21	40	94	125	297	597	180
Istituti di istruzione	-	3	-	4	1	12	8	15	43	19
Istituti assistenziali	6	2	-	3	15	37	58	435	556	36
Orfanotrofi, brefotrofi, ecc.	3	2	-	-	-	1	2	7	15	2
Ospizi, case di riposo, ecc.	-	-	-	2	12	33	51	424	522	31
Comunità terapeutiche e di recupero	-	-	-	1	3	1	2	3	10	2
Altri istituti assistenziali	3	-	-	-	-	2	3	1	9	1
Istituti di cura	9	2	2	7	22	50	69	166	327	24
Istituti di prevenzione e pena	-	-	15	31	23	4	-	-	73	52
Alberghi, pensioni, locande e simili	-	-	1	2	-	1	3	7	14	8
Altre convivenze	10	2	83	114	12	1	2	2	226	199
TOTALE	39	12	104	182	113	199	265	922	1.836	518

Tavola 2.9 - Persone temporaneamente presenti in convivenza per classe di età, tipo di convivenza e sesso

TIPO DI CONVIVENZA	CLASSI DI ETÀ (anni)								Totale
	Meno di 15	15 - 19	20 - 24	25 - 34	35 - 44	45 - 54	55 - 64	65 e più	
MASCHI									
Convivenze ecclesastiche	27	-	4	10	6	7	4	1	59
Istituti di istruzione	115	314	18	6	2	2	-	1	458
Istituti assistenziali	10	14	74	173	7	6	14	48	346
Orfanotrofi, brefotrofi, ecc.	10	1	-	3	-	-	-	-	14
Ospizi, case di riposo, ecc.	-	-	15	26	-	4	3	28	76
Comunità terapeutiche e di recupero	-	13	59	144	7	2	11	20	256
Altri istituti assistenziali	-	-	-	-	-	-	-	-	-
Istituti di cura	16	10	11	25	29	33	55	149	328
Istituti di prevenzione e pena	-	-	18	19	11	2	2	-	52
Alberghi, pensioni, locande e simili	11	54	39	129	91	126	111	34	595
Navi mercantili	-	-	-	-	-	-	-	-	-
Altre convivenze	1	36	56	21	5	8	8	17	152
TOTALE	180	428	220	383	151	184	194	250	1.990
FEMMINE									
Convivenze ecclesastiche	-	-	1	9	3	7	1	4	25
Istituti di istruzione	27	33	2	1	1	1	-	-	65
Istituti assistenziali	19	5	17	42	9	7	11	126	236
Orfanotrofi, brefotrofi, ecc.	18	1	-	-	3	2	-	1	25
Ospizi, case di riposo, ecc.	-	1	1	-	2	2	6	83	95
Comunità terapeutiche e di recupero	1	3	16	42	4	3	5	42	116
Altri istituti assistenziali	-	-	-	-	-	-	-	-	-
Istituti di cura	11	5	9	47	25	34	56	198	385
Istituti di prevenzione e pena	-	1	1	1	1	-	-	-	4
Alberghi, pensioni, locande e simili	11	26	44	63	60	87	47	15	353
Navi mercantili	-	-	-	-	-	-	-	-	-
Altre convivenze	1	-	1	1	1	7	5	33	49
TOTALE	69	70	75	164	100	143	120	376	1.117
TOTALE									
Convivenze ecclesastiche	27	-	5	19	9	14	5	5	84
Istituti di istruzione	142	347	20	7	3	3	-	1	523
Istituti assistenziali	29	19	91	215	16	13	25	174	582
Orfanotrofi, brefotrofi, ecc.	28	2	-	3	3	2	-	1	39
Ospizi, case di riposo, ecc.	-	1	16	26	2	6	9	111	171
Comunità terapeutiche e di recupero	1	16	75	186	11	5	16	62	372
Altri istituti assistenziali	-	-	-	-	-	-	-	-	-
Istituti di cura	27	15	20	72	54	67	111	347	713
Istituti di prevenzione e pena	-	1	19	20	12	2	2	-	56
Alberghi, pensioni, locande e simili	22	80	83	192	151	213	158	49	948
Navi mercantili	-	-	-	-	-	-	-	-	-
Altre convivenze	2	36	57	22	6	15	13	50	201
TOTALE	249	498	295	547	251	327	314	626	3.107

Gli Stranieri

Tavola 2.10 - Stranieri residenti per classe di età, Paese di cittadinanza e sesso

PAESI DI CITTADINANZA	CLASSI DI ETÀ (anni)							Totale	di cui minorenni
	Meno di 15	15-24	25-34	35-44	45-54	55-64	65 e più		
TOTALE									
Europa	84	120	185	89	47	27	40	592	97
Europa 12	19	26	72	38	39	13	22	229	24
Europa Centrale e Orientale	22	21	44	18	2	8	12	127	24
Europa EFTA	4	9	12	7	3	4	5	44	5
Altri Europa	39	64	57	26	3	2	1	192	44
Africa	39	90	253	83	23	6	3	497	50
Nord Africa	32	86	229	77	22	6	3	455	42
Altri Africa	7	4	24	6	1	-	-	42	8
America	64	65	108	42	20	12	17	328	80
America del Nord	10	24	12	8	4	2	9	69	17
America Centrale e Meridionale	54	41	96	34	16	10	8	259	63
Asia	13	19	42	22	6	1	-	103	19
Oceania	-	2	5	2	-	2	-	11	-
Apollidi	-	-	-	-	-	1	-	1	-
TOTALE	200	296	593	238	96	49	60	1.532	246
MASCHI									
Europa	45	52	68	29	14	11	21	240	51
Europa 12	10	9	14	9	10	8	9	69	12
Europa Centrale e Orientale	15	3	11	5	1	1	7	43	17
Europa EFTA	-	4	3	1	1	2	4	15	1
Altri Europa	20	36	40	14	2	-	1	113	21
Africa	27	72	213	70	17	4	1	404	34
Nord Africa	22	70	197	66	17	4	1	377	29
Altri Africa	5	2	16	4	-	-	-	27	5
America	30	21	42	9	10	3	9	124	38
America del Nord	4	9	2	-	1	-	5	21	8
America Centrale e Meridionale	26	12	40	9	9	3	4	103	30
Asia	7	16	24	9	3	1	-	60	12
Oceania	-	1	3	1	-	2	-	7	-
Apollidi	-	-	-	-	-	1	-	1	-
TOTALE	109	162	350	118	44	22	31	836	135
FEMMINE									
Europa	39	68	117	60	33	16	19	352	46
Europa 12	9	17	58	29	29	5	13	160	12
Europa Centrale e Orientale	7	18	33	13	1	7	5	84	7
Europa EFTA	4	5	9	6	2	2	1	29	4
Altri Europa	19	28	17	12	1	2	-	79	23
Africa	12	18	40	13	6	2	2	93	16
Nord Africa	10	16	32	11	5	2	2	78	13
Altri Africa	2	2	8	2	1	-	-	15	3
America	34	44	66	33	10	9	8	204	42
America del Nord	6	15	10	8	3	2	4	48	9
America Centrale e Meridionale	28	29	56	25	7	7	4	156	33
Asia	6	3	18	13	3	-	-	43	7
Oceania	-	1	2	1	-	-	-	4	-
Apollidi	-	-	-	-	-	-	-	-	-
TOTALE	91	134	243	120	52	27	29	696	111
TOTALE (composizione percentuale)									
Europa	42,00	40,54	31,19	37,39	48,95	55,10	66,66	38,64	39,43
Europa 12	22,61	21,66	38,91	42,69	82,97	48,14	55,00	38,68	24,74
Europa Centrale e Orientale	26,19	17,50	23,78	20,22	4,25	29,62	30,00	21,45	24,74
Europa EFTA	4,76	7,50	6,48	7,86	6,38	14,81	12,50	7,43	5,15
Altri Europa	46,42	53,33	30,81	29,21	6,38	7,40	2,50	32,43	45,36
Africa	19,50	30,40	42,66	34,87	23,95	12,24	5,00	32,44	20,32
Nord Africa	82,05	95,55	90,51	92,77	95,65	100,00	100,00	91,54	84,00
Altri Africa	17,94	4,44	9,48	7,22	4,34	-	-	8,45	16,00
America	32,00	21,95	18,21	17,64	20,83	24,48	28,33	21,40	32,52
America del Nord	15,62	36,92	11,11	19,04	20,00	16,66	52,94	21,03	21,25
America Centrale e Meridionale	84,37	63,07	88,88	80,95	80,00	83,33	47,05	78,96	78,75
Asia	6,50	6,41	7,08	9,24	6,25	2,04	-	6,72	7,72
Oceania	-	0,67	0,84	0,84	-	4,08	-	0,71	-
Apollidi	-	-	-	-	-	2,04	-	0,06	-
TOTALE	100,00	100,00	100,00	100,00	100,00	100,00	100,00	100,00	100,00

Tavola 2.11 - Stranieri temporaneamente presenti e residenti all'estero per classe di età, Paese di cittadinanza e sesso

PAESI DI CITTADINANZA	CLASSI DI ETÀ (anni)							Totale
	Meno di 15	15-24	25-34	35-44	45-54	55-64	65 e più	
TOTALE								
Europa	20	133	73	32	17	18	5	298
Europa 12	3	13	26	8	8	12	3	73
Europa Centrale e Orientale	4	68	16	8	6	2	-	104
Europa EFTA	-	-	1	1	2	2	1	7
Altri Europa	13	52	30	15	1	2	1	114
Africa	2	73	90	18	5	-	2	190
Nord Africa	2	65	69	10	4	-	2	152
Altri Africa	-	8	21	8	1	-	-	38
America	4	25	39	15	4	8	7	102
America del Nord	-	-	5	4	-	4	5	18
America Centrale e Meridionale	4	25	34	11	4	4	2	84
Asia	1	14	16	2	1	1	-	35
Oceania	1	2	1	2	1	2	1	10
Apolidi	1	-	-	-	-	-	-	1
TOTALE	29	247	219	69	28	29	15	636
MASCHI								
Europa	11	79	50	20	7	10	1	178
Europa 12	1	5	17	5	5	7	-	40
Europa Centrale e Orientale	2	32	10	4	1	1	-	50
Europa EFTA	-	-	1	1	1	1	1	5
Altri Europa	8	42	22	10	-	1	-	83
Africa	2	65	76	18	4	-	2	167
Nord Africa	2	59	58	10	3	-	2	134
Altri Africa	-	6	18	8	1	-	-	33
America	3	11	20	4	1	6	1	46
America del Nord	-	-	2	2	-	3	1	8
America Centrale e Meridionale	3	11	18	2	1	3	-	38
Asia	-	13	13	1	-	-	-	27
Oceania	1	1	1	1	-	2	1	7
Apolidi	-	-	-	-	-	-	-	-
TOTALE	17	169	160	44	12	18	5	425
FEMMINE								
Europa	9	54	23	12	10	8	4	120
Europa 12	2	8	9	3	3	5	3	33
Europa Centrale e Orientale	2	36	6	4	5	1	-	54
Europa EFTA	-	-	-	-	-	1	-	2
Altri Europa	5	10	8	5	1	1	1	31
Africa	-	8	14	-	1	-	-	23
Nord Africa	-	6	11	-	1	-	-	18
Altri Africa	-	2	3	-	-	-	-	5
America	1	14	19	11	3	2	6	56
America del Nord	-	-	3	2	-	1	4	10
America Centrale e Meridionale	1	14	16	9	3	1	2	46
Asia	1	1	3	1	1	1	-	8
Oceania	-	1	-	1	-	-	-	3
Apolidi	1	-	-	-	-	-	-	1
TOTALE	12	78	59	25	16	11	10	211
TOTALE (composizione percentuale)								
Europa	68,96	53,84	33,33	46,37	60,71	62,06	33,33	46,85
Europa 12	15,00	9,77	35,61	25,00	47,05	66,66	60,00	24,49
Europa Centrale e Orientale	20,00	51,12	21,91	25,00	35,29	11,11	-	34,89
Europa EFTA	-	-	1,36	3,12	11,76	11,11	20,00	2,34
Altri Europa	65,00	39,09	41,09	46,87	5,88	11,11	20,00	38,25
Africa	6,89	29,55	41,09	26,08	17,85	-	13,33	29,87
Nord Africa	100,00	89,04	76,66	55,55	80,00	-	100,00	80,00
Altri Africa	-	10,95	23,33	44,44	20,00	-	-	20,00
America	13,79	10,12	17,80	21,73	14,28	27,58	46,66	16,03
America del Nord	-	-	12,82	26,66	-	50,00	71,42	17,64
America Centrale e Meridionale	100,00	100,00	87,17	73,33	100,00	50,00	28,57	82,35
Asia	3,44	5,66	7,30	2,89	3,57	3,44	-	5,50
Oceania	3,44	0,80	0,45	2,89	3,57	6,89	6,66	1,57
Apolidi	3,44	-	-	-	-	-	-	0,15
TOTALE	100,00	100,00	100,00	100,00	100,00	100,00	100,00	100,00

Tavola 2.12 - Stranieri residenti e stranieri temporaneamente presenti per condizione abitativa e Paese di cittadinanza

PAESI DI CITTADINANZA	STRANIERI RESIDENTI				Totale	STRANIERI TEMPORANEAMENTE PRESENTI E RESIDENTI ALL'ESTERO				Totale
	In abitazione	In altro tipo di alloggio	In convivenza	Senza tetto		In abitazione	In altro tipo di alloggio	In convivenza	Senza tetto	
Europa	566	9	17	-	592	176	-	122	-	298
Europa 12	215	-	14	-	229	29	-	44	-	73
Europa Centrale e Orientale	125	-	2	-	127	41	-	63	-	104
Europa EFTA	44	-	-	-	44	3	-	4	-	7
Altri Europa	182	9	1	-	192	103	-	11	-	114
Africa	496	-	1	-	497	171	-	19	-	190
Nord Africa	455	-	-	-	455	138	-	14	-	152
Altri Africa	41	-	1	-	42	33	-	5	-	38
America	327	-	1	-	328	96	-	6	-	102
America del Nord	69	-	-	-	69	17	-	1	-	18
America Centrale e Meridionale	258	-	1	-	259	79	-	5	-	84
Asia	98	-	5	-	103	24	-	11	-	35
Oceania	11	-	-	-	11	7	-	3	-	10
Apolidi	1	-	-	-	1	1	-	-	-	1
TOTALE	1.499	9	24	-	1.532	475	-	161	-	636

Tavola 2.13 - Gli stranieri nella Provincia: indicatori per cittadinanza

PAESI DI CITTADINANZA	RESIDENTI				% sul totale	TEMPORANEAMENTE PRESENTI				
	% sul totale	Rapporto di mascolinità	Tasso di attività	% dei coniugati		% sui residenti della stessa cittadinanza	Rapporto di mascolinità	Tasso di attività	% dei presenti per motivi di lavoro	% dei presenti da più di due anni
Europa	38,64	68,18	50,33	46,45	46,85	50,33	148,33	28,18	33,55	5,36
Europa 12	14,94	43,12	46,72	44,54	11,47	31,87	121,21	12,32	15,06	4,10
Europa Centrale e Orientale	8,28	51,19	43,30	58,26	16,35	81,88	92,59	16,34	22,11	5,76
Europa EFTA	2,87	51,72	38,63	59,09	1,10	15,90	250,00	14,28	14,28	-
Altri Europa	12,53	143,03	61,97	38,02	17,92	59,37	267,74	50,00	57,01	6,14
Africa	32,44	434,40	82,09	40,04	29,87	38,22	726,08	36,31	41,05	18,42
Nord Africa	29,69	483,33	83,51	39,78	23,89	33,40	744,44	36,18	48,68	21,05
Altri Africa	2,74	180,00	66,66	42,85	5,97	90,47	660,00	36,84	10,52	7,89
America	21,40	60,78	46,95	47,56	16,03	31,09	82,14	19,60	15,68	5,88
America del Nord	4,50	43,75	50,72	36,23	2,83	26,08	80,00	38,88	16,66	5,55
America Centrale e Meridionale	16,90	66,02	45,94	50,57	13,20	32,43	82,60	15,47	15,47	5,95
Asia	6,72	139,53	51,45	47,57	5,50	33,98	337,50	22,85	20,00	20,00
Oceania	0,71	175,00	54,54	45,45	1,57	90,90	233,33	10,00	-	10,00
Apolidi	0,06	-	-	100,00	0,15	100,00	-	-	-	-
TOTALE	100,00	120,11	59,98	44,71	100,00	41,51	201,42	28,61	31,60	10,22

Le Abitazioni

Tavola 2.14 - Abitazioni occupate e non occupate per epoca di costruzione, destinazione d'uso del fabbricato e numero di abitazioni

DESTINAZIONE D'USO DEL FABBRICATO	EPOCA DI COSTRUZIONE							Totale
	Prima del 1919	1919-1945	1946-1960	1961-1971	1972-1981	1982-1986	Dopo il 1986	
ABITAZIONI OCCUPATE								
In fabbricato esclusivamente abitativo	15.264	7.771	15.987	26.745	22.801	7.047	3.422	99.037
1 abitazione	8.825	3.902	4.218	4.887	4.417	1.305	919	28.473
2 abitazioni	3.230	2.003	3.658	6.778	4.825	842	373	21.709
Da 3 a 4 abitazioni	2.233	1.161	3.490	5.189	3.238	819	457	16.587
Da 5 a 8 abitazioni	824	503	2.696	3.855	4.698	1.678	989	15.243
Da 9 a 15 abitazioni	133	164	1.378	3.165	3.322	1.374	415	9.951
Da 16 a 30 abitazioni	14	30	355	1.999	1.182	442	156	4.178
31 e più abitazioni	5	8	192	872	1.119	587	113	2.896
In fabbricato prevalentemente abitativo	1.296	761	1.861	5.332	3.021	756	407	13.434
1 abitazione	535	333	416	622	515	93	85	2.599
2 abitazioni	324	231	434	1.024	696	105	52	2.866
Da 3 a 4 abitazioni	221	134	337	833	498	126	69	2.218
Da 5 a 8 abitazioni	163	44	287	636	538	188	76	1.932
Da 9 a 15 abitazioni	49	13	209	890	454	168	96	1.879
Da 16 a 30 abitazioni	4	6	115	937	269	72	29	1.432
31 e più abitazioni	-	-	63	390	51	4	-	508
In fabbricato prevalentemente non abitativo	73	39	50	127	115	36	21	461
1 abitazione	36	25	21	59	54	25	18	238
2 abitazioni	15	5	14	29	33	4	3	103
Da 3 a 4 abitazioni	13	6	12	21	8	4	-	64
Da 5 a 8 abitazioni	7	1	2	8	3	1	-	22
Da 9 a 15 abitazioni	1	-	1	5	16	2	-	25
Da 16 a 30 abitazioni	-	1	-	4	1	-	-	6
31 e più abitazioni	1	1	-	1	-	-	-	3
In fabbricato rurale	1.153	775	717	567	907	254	86	4.459
TOTALE	17.786	9.346	18.615	32.771	26.844	8.093	3.936	117.391
ABITAZIONI NON OCCUPATE								
In fabbricato esclusivamente abitativo	6.941	2.612	2.610	4.895	5.277	2.140	1.323	25.798
1 abitazione	4.781	1.612	866	496	767	215	249	8.986
2 abitazioni	1.015	492	425	536	410	120	103	3.101
Da 3 a 4 abitazioni	831	327	622	628	612	166	149	3.335
Da 5 a 8 abitazioni	255	121	352	709	1.152	388	373	3.350
Da 9 a 15 abitazioni	51	32	176	802	1.188	341	278	2.868
Da 16 a 30 abitazioni	3	6	97	1.058	748	362	48	2.322
31 e più abitazioni	5	22	72	666	400	548	123	1.836
In fabbricato prevalentemente abitativo	686	405	405	1.142	646	503	141	3.928
1 abitazione	390	273	137	69	56	15	18	958
2 abitazioni	121	55	59	84	59	15	20	413
Da 3 a 4 abitazioni	96	58	71	121	79	18	20	463
Da 5 a 8 abitazioni	66	8	78	139	118	32	32	473
Da 9 a 15 abitazioni	10	9	36	179	147	99	43	523
Da 16 a 30 abitazioni	-	1	14	209	115	65	4	408
31 e più abitazioni	3	1	10	341	72	259	4	690
In fabbricato prevalentemente non abitativo	572	285	139	106	91	37	27	1.257
1 abitazione	441	243	100	47	45	8	12	896
2 abitazioni	54	17	11	13	21	3	4	123
Da 3 a 4 abitazioni	44	14	8	16	9	3	-	94
Da 5 a 8 abitazioni	19	10	8	11	8	10	10	76
Da 9 a 15 abitazioni	5	-	9	12	7	3	-	36
Da 16 a 30 abitazioni	4	1	2	4	1	9	-	21
31 e più abitazioni	5	-	1	3	-	1	1	11
In fabbricato rurale	1.762	922	450	100	91	31	20	3.376
TOTALE	9.961	4.224	3.604	6.243	6.105	2.711	1.511	34.359

Tavola 2.14 segue - Abitazioni occupate e non occupate per epoca di costruzione, destinazione d'uso del fabbricato e numero di abitazioni

DESTINAZIONE D'USO DEL FABBRICATO	EPOCA DI COSTRUZIONE							Totale
	Prima del 1919	1919-1945	1946-1960	1961-1971	1972-1981	1982-1986	Dopo il 1986	
ABITAZIONI								
In fabbricato esclusivamente abitativo	22.205	10.383	18.597	31.640	28.078	9.187	4.745	124.835
1 abitazione	13.606	5.514	5.084	5.383	5.184	1.520	1.168	37.459
2 abitazioni	4.245	2.495	4.083	7.314	5.235	962	476	24.810
Da 3 a 4 abitazioni	3.064	1.488	4.112	5.817	3.850	985	606	19.922
Da 5 a 8 abitazioni	1.079	624	3.048	4.564	5.850	2.066	1.362	18.593
Da 9 a 15 abitazioni	184	196	1.554	3.967	4.510	1.715	693	12.819
Da 16 a 30 abitazioni	17	36	452	3.057	1.930	804	204	6.500
31 e più abitazioni	10	30	264	1.538	1.519	1.135	236	4.732
In fabbricato prevalentemente abitativo	1.982	1.166	2.266	6.474	3.667	1.259	548	17.362
1 abitazione	925	606	553	691	571	108	103	3.557
2 abitazioni	445	286	493	1.108	755	120	72	3.279
Da 3 a 4 abitazioni	317	192	408	954	577	144	89	2.681
Da 5 a 8 abitazioni	229	52	365	775	656	220	108	2.405
Da 9 a 15 abitazioni	59	22	245	1.069	601	267	139	2.402
Da 16 a 30 abitazioni	4	7	129	1.146	384	137	33	1.840
31 e più abitazioni	3	1	73	731	123	263	4	1.198
In fabbricato prevalentemente non abitativo	645	324	189	233	206	73	48	1.718
1 abitazione	477	268	121	106	99	33	30	1.134
2 abitazioni	69	22	25	42	54	7	7	226
Da 3 a 4 abitazioni	57	20	20	37	17	7	-	158
Da 5 a 8 abitazioni	26	11	10	19	11	11	10	98
Da 9 a 15 abitazioni	6	-	10	17	23	5	-	61
Da 16 a 30 abitazioni	4	2	2	8	2	9	-	27
31 e più abitazioni	6	1	1	4	-	1	1	14
In fabbricato rurale	2.915	1.697	1.167	667	998	285	106	7.835
TOTALE	27.747	13.570	22.219	39.014	32.949	10.804	5.447	151.750
POPOLAZIONE								
In fabbricato esclusivamente abitativo	38.946	21.381	45.847	83.476	76.069	23.281	11.016	300.016
1 abitazione	22.666	11.302	13.135	16.866	16.125	4.790	3.225	88.109
2 abitazioni	8.368	5.428	10.344	21.383	16.121	2.749	1.201	65.594
Da 3 a 4 abitazioni	5.459	2.924	9.760	16.019	10.378	2.562	1.438	48.540
Da 5 a 8 abitazioni	2.070	1.242	7.370	11.763	15.304	5.395	3.052	46.196
Da 9 a 15 abitazioni	336	413	3.758	9.255	10.714	4.442	1.255	30.173
Da 16 a 30 abitazioni	32	59	959	5.752	3.656	1.434	466	12.358
31 e più abitazioni	15	13	521	2.438	3.771	1.909	379	9.046
In fabbricato prevalentemente abitativo	3.496	2.278	5.421	16.764	10.222	2.485	1.295	41.961
1 abitazione	1.534	1.042	1.430	2.357	2.011	361	337	9.072
2 abitazioni	845	692	1.287	3.395	2.319	405	178	9.121
Da 3 a 4 abitazioni	551	371	920	2.640	1.678	416	203	6.779
Da 5 a 8 abitazioni	419	128	762	1.920	1.748	583	220	5.780
Da 9 a 15 abitazioni	138	31	535	2.627	1.472	499	270	5.572
Da 16 a 30 abitazioni	9	14	316	2.756	844	215	87	4.241
31 e più abitazioni	-	-	171	1.069	150	6	-	1.396
In fabbricato prevalentemente non abitativo	178	97	151	403	388	130	75	1.422
1 abitazione	91	67	69	185	194	91	62	759
2 abitazioni	36	9	38	102	108	13	13	319
Da 3 a 4 abitazioni	28	15	37	69	18	15	-	182
Da 5 a 8 abitazioni	17	1	4	22	13	4	-	61
Da 9 a 15 abitazioni	2	-	3	10	53	7	-	75
Da 16 a 30 abitazioni	-	3	-	12	2	-	-	17
31 e più abitazioni	4	2	-	3	-	-	-	9
In fabbricato rurale	3.495	2.493	2.513	2.018	3.420	950	334	15.223
TOTALE	46.115	26.249	53.932	102.661	90.099	26.846	12.720	358.622

Tavola 2.15 - Abitazioni per numero di stanze e presenza di servizi nell'abitazione

PRESENZA DI SERVIZI	NUMERO DI STANZE									Totale	Superficie media
	1	2	3	4	5	7 O PIÙ		Totale	Superficie media		
						Abitazioni	Stanze				
ABITAZIONI											
Acqua potabile, 2 o più gabinetti, 2 o più bagni o docce, riscaldamento, acqua calda, telefono	8	33	296	2.214	7.341	4.488	6.795	57.484	21.175	146,7	
Acqua potabile, 1 gabinetto, 1 bagno o doccia, riscaldamento, acqua calda, telefono	127	1.796	8.807	25.438	23.070	7.992	3.750	29.346	70.980	96,9	
Acqua potabile, 1 gabinetto, 1 bagno o doccia, acqua calda	140	691	1.149	1.092	409	115	80	622	3.676	71,2	
Acqua potabile, 1 gabinetto, 1 bagno o doccia	21	138	308	388	237	82	53	497	1.227	80,6	
Acqua potabile, 1 gabinetto, acqua calda	6	12	29	26	27	12	6	47	118	83,0	
Acqua potabile, riscaldamento, 1 gabinetto, 1 bagno o doccia, acqua calda	228	2.028	5.036	7.472	4.425	1.387	702	5.520	21.278	83,0	
Solo acqua potabile	10	20	44	63	51	24	21	172	233	88,9	
Solo gabinetto	10	32	57	61	57	27	29	264	273	94,3	
Altre combinazioni	305	1.543	3.931	8.302	9.943	4.503	4.154	33.832	32.681	105,8	
Totale	855	6.293	19.657	45.056	45.560	18.630	15.590	127.784	151.641	103,0	
<i>Con angolo cottura</i>	633	3.014	4.625	4.041	2.336	721	509	4.128	15.879	86,1	
<i>Con 1 cucina</i>	62	3.002	14.464	40.601	43.066	17.831	14.565	117.009	133.591	104,6	
<i>Con 2 o più cucine</i>	-	-	-	-	-	-	433	5.866	433	302,4	
ABITAZIONI OCCUPATE											
Acqua potabile, 2 o più gabinetti, 2 o più bagni o docce, riscaldamento, acqua calda, telefono	3	33	276	2.091	7.031	4.336	6.533	55.030	20.303	146,5	
Acqua potabile, 1 gabinetto, 1 bagno o doccia, riscaldamento, acqua calda, telefono	99	1.608	8.217	24.156	22.167	7.732	3.554	27.724	67.533	97,2	
Acqua potabile, 1 gabinetto, 1 bagno o doccia, acqua calda	7	40	129	144	79	20	22	169	441	81,0	
Acqua potabile, 1 gabinetto, 1 bagno o doccia	9	36	62	62	37	15	11	89	232	77,8	
Acqua potabile, 1 gabinetto, acqua calda	3	5	7	6	6	-	1	7	28	69,1	
Acqua potabile, riscaldamento, 1 gabinetto, 1 bagno o doccia, acqua calda	93	883	2.052	3.143	1.941	602	262	1.989	8.976	83,1	
Solo acqua potabile	3	4	4	7	8	-	-	-	26	75,1	
Solo gabinetto	1	-	1	1	-	1	-	-	4	61,8	
Altre combinazioni	106	650	1.945	4.378	6.688	3.193	2.888	23.006	19.848	111,8	
Totale	324	3.259	12.693	33.988	37.957	15.899	13.271	108.014	117.391	107,0	
<i>Con angolo cottura</i>	241	1.167	2.968	3.287	2.066	647	425	3.430	10.801	95,2	
<i>Con 1 cucina</i>	-	1.990	9.465	30.483	35.805	15.209	12.450	99.509	105.402	107,7	
<i>Con 2 o più cucine</i>	-	-	-	-	-	-	359	4.764	359	298,0	

Tavola 2.16 - Abitazioni occupate per numero di persone, numero di stanze e titolo di godimento

NUMERO DI STANZE E TITOLO DI GODIMENTO	ABITAZIONI OCCUPATE PER NUMERO DI PERSONE						TOTALE					
	1	2	3	4	5	6	7 O PIÙ		Abitazioni	Stanze	Famiglie	Componenti
							N. Occupanti					
Abitazioni occupate	18.072	27.974	26.283	27.865	11.144	4.540	1.513	11.333	117.391	574.066	118.405	358.622
1	243	56	15	8	-	1	1	7	324	324	325	445
2	1.670	1.040	313	175	48	9	4	29	3.259	6.518	3.296	5.712
3	3.966	4.277	2.341	1.651	345	90	23	205	12.693	38.079	12.798	28.617
4	5.783	9.458	8.136	7.388	2.332	724	167	1.245	33.988	135.952	34.216	95.908
5	3.786	8.036	9.072	10.713	4.194	1.696	460	3.355	37.957	189.785	38.268	124.427
6	1.423	2.971	3.636	4.412	2.136	986	335	2.472	15.899	95.394	16.043	54.989
7 o più	1.201	2.136	2.770	3.518	2.089	1.034	523	4.020	13.271	108.014	13.459	48.524
<i>Di cui in proprietà</i>	<i>12.499</i>	<i>21.388</i>	<i>20.125</i>	<i>21.878</i>	<i>9.206</i>	<i>3.881</i>	<i>1.282</i>	<i>9.562</i>	<i>90.259</i>	<i>455.818</i>	<i>91.043</i>	<i>282.040</i>
1	85	32	5	5	-	-	1	7	128	128	128	191
2	840	650	162	94	23	6	3	21	1.778	3.556	1.791	3.174
3	2.425	2.928	1.443	994	224	60	12	89	8.086	24.258	8.147	18.155
4	4.048	7.015	5.741	5.226	1.677	540	114	849	24.361	97.444	24.517	68.679
5	2.967	6.385	7.255	8.709	3.491	1.461	384	2.789	30.652	153.260	30.926	101.348
6	1.150	2.491	3.028	3.695	1.849	854	292	2.151	13.359	80.154	13.477	46.516
7 o più	984	1.887	2.491	3.155	1.942	960	476	3.656	11.895	97.018	12.057	43.977
<i>Di cui in affitto</i>	<i>3.062</i>	<i>4.095</i>	<i>3.809</i>	<i>3.671</i>	<i>1.304</i>	<i>457</i>	<i>152</i>	<i>1.176</i>	<i>16.550</i>	<i>70.398</i>	<i>16.702</i>	<i>47.801</i>
1	67	12	6	2	-	1	-	-	88	88	89	123
2	431	227	92	55	22	2	-	-	829	1.658	848	1.502
3	929	898	606	437	88	23	7	88	2.988	8.964	3.022	6.957
4	1.069	1.643	1.597	1.450	497	142	42	314	6.440	25.760	6.500	18.597
5	407	991	1.089	1.189	469	172	57	425	4.374	21.870	4.395	14.214
6	106	230	309	375	161	80	24	178	1.285	7.710	1.292	4.456
7 o più	53	94	110	163	67	37	22	171	546	4.348	556	1.951
Abitazioni occupate senza stanze esclusivamente ad altro uso	17.497	26.956	25.012	26.372	10.369	4.224	1.367	10.228	111.797	533.686	112.733	339.350
1	243	56	15	8	-	1	1	7	324	324	325	445
2	1.665	1.038	313	174	48	9	4	29	3.251	6.502	3.288	5.699
3	3.940	4.250	2.334	1.642	344	89	23	205	12.622	37.866	12.727	28.469
4	5.711	9.386	8.070	7.340	2.320	722	164	1.222	33.713	134.852	33.941	95.207
5	3.668	7.814	8.841	10.493	4.117	1.665	454	3.310	37.052	185.260	37.354	121.676
6	1.303	2.739	3.319	4.039	1.965	918	315	2.328	14.598	87.588	14.727	50.555
7 o più	967	1.673	2.120	2.676	1.575	820	406	3.127	10.237	81.294	10.371	37.299
<i>Di cui in proprietà</i>	<i>12.097</i>	<i>20.527</i>	<i>19.062</i>	<i>20.606</i>	<i>8.506</i>	<i>3.590</i>	<i>1.149</i>	<i>8.554</i>	<i>85.537</i>	<i>421.301</i>	<i>86.255</i>	<i>265.385</i>
1	85	32	5	5	-	-	1	7	128	128	128	191
2	836	649	162	93	23	6	3	21	1.772	3.544	1.785	3.164
3	2.412	2.908	1.441	986	224	59	12	89	8.042	24.126	8.103	18.058
4	3.994	6.955	5.696	5.189	1.670	538	112	834	24.154	96.616	24.310	68.160
5	2.878	6.207	7.077	8.530	3.422	1.437	379	2.751	29.930	149.650	30.195	99.126
6	1.068	2.285	2.768	3.386	1.701	788	274	2.021	12.270	73.620	12.376	42.740
7 o più	824	1.491	1.913	2.417	1.466	762	368	2.831	9.241	73.617	9.958	33.946
<i>Di cui in affitto</i>	<i>3.008</i>	<i>4.029</i>	<i>3.720</i>	<i>3.574</i>	<i>1.264</i>	<i>449</i>	<i>144</i>	<i>1.114</i>	<i>16.188</i>	<i>68.032</i>	<i>16.335</i>	<i>46.650</i>
1	67	12	6	2	-	1	-	-	88	88	89	123
2	430	227	92	55	22	2	-	-	828	1.656	847	1.502
3	923	894	605	436	87	23	7	88	2.975	8.925	3.009	6.931
4	1.059	1.638	1.584	1.445	493	142	41	306	6.402	25.608	6.462	18.490
5	396	970	1.062	1.170	465	170	56	418	4.289	21.445	4.310	13.965
6	94	220	284	348	150	79	22	164	1.197	7.182	1.204	4.166
7 o più	39	68	87	118	47	32	18	138	409	3.128	414	1.473
Abitazioni occupate senza stanze esclusivamente ad altro uso e senza cucine	2.081	2.772	2.454	2.497	934	332	92	718	11.162	42.400	11.260	32.355
1	243	56	15	8	-	1	1	7	324	324	325	445
2	496	424	178	123	35	3	2	15	1.261	2.522	1.278	2.578
3	651	955	756	621	161	44	10	107	3.198	9.594	3.230	8.489
4	422	804	805	911	349	112	23	171	3.426	13.704	3.444	10.677
5	181	376	504	611	248	102	30	227	2.052	10.260	2.073	6.968
6	55	100	130	160	85	42	20	144	592	3.552	598	2.106
7 o più	33	57	66	63	56	28	6	47	309	2.444	312	1.092
<i>Di cui in proprietà</i>	<i>1.324</i>	<i>2.025</i>	<i>1.786</i>	<i>1.824</i>	<i>742</i>	<i>265</i>	<i>74</i>	<i>552</i>	<i>8.040</i>	<i>31.988</i>	<i>8.098</i>	<i>23.880</i>
1	85	32	5	5	-	-	1	7	128	128	128	191
2	256	266	98	66	15	1	1	7	703	1.406	708	1.434
3	447	668	502	389	109	29	5	37	2.149	6.447	2.162	5.601
4	318	612	597	679	277	86	18	135	2.587	10.348	2.601	8.085
5	146	311	408	491	214	87	25	189	1.682	8.410	1.702	5.737
6	45	85	114	139	76	34	19	137	512	3.072	515	1.834
7 o più	27	51	62	55	51	28	5	40	279	2.177	282	998
<i>Di cui in affitto</i>	<i>410</i>	<i>513</i>	<i>443</i>	<i>445</i>	<i>150</i>	<i>44</i>	<i>12</i>	<i>121</i>	<i>2.017</i>	<i>6.711</i>	<i>2.054</i>	<i>5.680</i>
1	67	12	6	2	-	1	-	-	88	88	89	123
2	148	114	51	39	18	1	-	-	371	742	382	781
3	128	208	178	163	40	11	4	63	732	2.196	751	2.059
4	51	125	141	150	61	17	4	28	549	2.196	552	1.759
5	13	39	58	74	24	12	4	30	224	1.120	225	783
6	3	12	9	13	5	2	-	-	44	264	46	143
7 o più	-	3	-	4	2	-	-	-	9	105	9	32

Tavola 2.17 - Abitazioni non occupate per numero di stanze, tipo di utilizzazione, eventuale disponibilità per la vendita e/o l'affitto

TIPO DI UTILIZZAZIONE	NUMERO DI STANZE							Totale
	1	2	3	4	5	6	7 o più	
Utilizzate per vacanze	250	2.013	3.914	5.359	2.810	891	826	16.063
Utilizzate per lavoro e/o studio	38	109	362	711	651	267	226	2.364
Altro motivo	243	912	2.688	4.998	4.142	1.573	1.267	15.823
Totale	531	3.034	6.964	11.068	7.603	2.731	2.319	34.250
<i>Disponibili solo per la vendita</i>	<i>69</i>	<i>96</i>	<i>277</i>	<i>492</i>	<i>411</i>	<i>129</i>	<i>143</i>	<i>1.617</i>
<i>Disponibili solo per l'affitto</i>	<i>67</i>	<i>317</i>	<i>627</i>	<i>787</i>	<i>449</i>	<i>129</i>	<i>78</i>	<i>2.454</i>
<i>Disponibili sia per la vendita che per l'affitto</i>	<i>13</i>	<i>95</i>	<i>295</i>	<i>475</i>	<i>305</i>	<i>118</i>	<i>83</i>	<i>1.384</i>

Le Condizioni Abitative

Tavola 2.18 - Famiglie residenti per numero di componenti e specie di alloggio in cui vivono

FAMIGLIE E SPECIE DI ALLOGGIO	FAMIGLIE CON COMPONENTI									
							7 O PIÙ		TOTALE	
	1	2	3	4	5	6	Famiglie	Componenti	Famiglie	Componenti
Famiglie che occupano un'abitazione	18.324	28.058	26.318	27.895	10.950	4.404	1.442	10.744	117.391	356.892
<i>In proprietà</i>	<i>12.669</i>	<i>21.490</i>	<i>20.172</i>	<i>21.912</i>	<i>9.029</i>	<i>3.763</i>	<i>1.224</i>	<i>9.115</i>	<i>90.259</i>	<i>280.651</i>
<i>In affitto</i>	<i>3.110</i>	<i>4.091</i>	<i>3.801</i>	<i>3.668</i>	<i>1.291</i>	<i>445</i>	<i>144</i>	<i>1.072</i>	<i>16.550</i>	<i>47.564</i>
<i>Ad altro titolo</i>	<i>2.545</i>	<i>2.477</i>	<i>2.345</i>	<i>2.315</i>	<i>630</i>	<i>196</i>	<i>74</i>	<i>557</i>	<i>10.582</i>	<i>28.677</i>
Famiglie che occupano un altro tipo di alloggio	5	1	1	-	-	-	2	14	9	24
Famiglie in coabitazione	647	178	75	88	17	4	5	41	1.014	1.730
Famiglie senza abitazione	-	-	-	-	-	-	-	-	-	-
Totale	18.976	28.237	26.394	27.983	10.967	4.408	1.449	10.799	118.414	358.646

Tavola 2.19 - Famiglie residenti per numero di componenti e tipo di servizi presenti nell'abitazione

TIPO DI SERVIZI	FAMIGLIE CON COMPONENTI									
							7 O PIÙ		TOTALE	
	1	2	3	4	5	6	Famiglie	Componenti	Famiglie	Componenti
Acqua potabile, 2 o più gabinetti, 2 o più bagni o docce, riscaldamento, acqua calda, telefono	920	2.061	2.423	2.946	1.206	508	162	1.215	10.226	34.388
Acqua potabile, 1 gabinetto, 1 bagno o doccia, riscaldamento, acqua calda, telefono	9.414	17.704	16.179	15.953	5.890	2.238	665	4.945	68.043	204.994
Acqua potabile, 1 gabinetto, 1 bagno o doccia, acqua calda	259	100	46	31	8	5	2	15	451	806
Acqua potabile, 1 gabinetto, 1 bagno o doccia	141	53	24	17	4	2	-	-	241	419
Acqua potabile, 1 gabinetto, acqua calda	13	7	4	3	-	1	-	-	28	57
Acqua potabile, riscaldamento, 1 gabinetto, 1 bagno o doccia, acqua calda	3.726	2.560	1.330	1.044	288	83	27	216	9.058	19.166
Solo acqua potabile	14	6	2	3	-	1	-	-	26	50
Solo gabinetto	3	1	-	-	-	-	-	-	4	5
Altre combinazioni	4.481	5.744	6.385	7.986	3.571	1.570	591	4.394	30.328	98.737
Totale	18.971	28.236	26.393	27.983	10.967	4.408	1.447	10.785	118.405	358.622

L'Istruzione

Tavola 2.20 - Popolazione residente in età da 6 anni in poi per classe di età, grado di istruzione e sesso

GRADO DI ISTRUZIONE	CLASSI DI ETÀ (anni)							Totale
	6-10	11-14	15-24	25-34	35-44	45-64	65 e più	
MASCHI								
Laurea	-	-	28	1.648	2.246	1.837	813	6.572
Diploma	-	-	7.351	10.135	6.350	4.673	1.513	30.022
Licenza media inferiore	-	2.431	16.948	13.343	9.037	8.661	2.049	52.469
Licenza elementare	428	5.869	886	1.772	6.092	25.146	13.279	53.472
Alfabeti privi di titolo di studio	8.729	161	150	155	279	4.091	7.950	21.515
Analfabeti	23	12	57	100	94	502	1.279	2.067
Totale	9.180	8.473	25.420	27.153	24.098	44.910	26.883	166.117
FEMMINE								
Laurea	-	-	76	1.728	1.972	1.046	284	5.106
Diploma	-	-	9.076	11.098	5.893	4.045	1.427	31.539
Licenza media inferiore	-	2.519	14.467	11.349	6.962	5.391	1.788	42.476
Licenza elementare	436	5.387	597	2.356	9.094	25.718	13.989	57.577
Alfabeti privi di titolo di studio	8.224	137	162	178	457	9.436	13.524	32.118
Analfabeti	17	13	56	80	90	801	4.741	5.798
Totale	8.677	8.056	24.434	26.789	24.468	46.437	35.753	174.614
TOTALE								
Laurea	-	-	104	3.376	4.218	2.883	1.097	11.678
Diploma	-	-	16.427	21.233	12.243	8.718	2.940	61.561
Licenza media inferiore	-	4.950	31.415	24.692	15.999	14.052	3.837	94.945
Licenza elementare	864	11.256	1.483	4.128	15.186	50.864	27.268	111.049
Alfabeti privi di titolo di studio	16.953	298	312	333	736	13.527	21.474	53.633
Analfabeti	40	25	113	180	184	1.303	6.020	7.865
Totale	17.857	16.529	49.854	53.942	48.566	91.347	62.636	340.731

Tavola 2.21 - Persone che frequentano asilo nido, scuola materna o un corso regolare di studi, tasso di scolarità, tasso di non conseguimento della scuola dell'obbligo, per sesso ed età

ETÀ	PERSONE CHE FREQUENTANO			TASSI DI SCOLARITÀ			TASSI DI NON CONSEGUIMENTO DELLA SCUOLA MEDIA (15-42 anni)		
	Maschi	Femmine	Totale	Maschi	Femmine	Totale	Maschi	Femmine	Totale
0	19	28	47	-	-	-	-	-	-
1	84	67	151	-	-	-	-	-	-
2	362	314	676	-	-	-	-	-	-
0-2	465	409	874	-	-	-	-	-	-
3	1.238	1.160	2.398	-	-	-	-	-	-
4	1.337	1.254	2.591	-	-	-	-	-	-
5	1.536	1.364	2.900	14,26	14,90	14,56	-	-	-
3-5	4.111	3.778	7.889	4,94	4,90	4,92	-	-	-
6	1.774	1.676	3.450	99,38	99,52	99,45	-	-	-
7	1.802	1.651	3.453	99,34	99,28	99,31	-	-	-
8	1.818	1.732	3.550	99,34	99,43	99,38	-	-	-
9	1.802	1.746	3.548	99,28	99,32	99,30	-	-	-
10	1.927	1.811	3.738	99,54	98,96	99,26	-	-	-
6-10	9.123	8.616	17.739	99,38	99,30	99,34	-	-	-
11	1.965	1.827	3.792	99,44	99,46	99,45	-	-	-
12	2.113	2.018	4.131	99,25	99,46	99,35	-	-	-
13	2.157	2.006	4.163	98,40	98,04	98,23	-	-	-
11-13	6.235	5.851	12.086	99,02	98,97	98,99	-	-	-
14	1.978	1.930	3.908	90,90	90,02	90,46	-	-	-
11-14	8.213	7.781	15.994	96,93	96,59	96,76	-	-	-
15	1.869	1.719	3.588	82,48	83,98	83,19	4,55	4,25	4,41
16	1.712	1.821	3.533	73,38	80,65	76,95	4,03	3,85	3,94
17	1.671	1.685	3.356	67,65	72,16	69,84	4,29	3,81	4,06
18	1.454	1.525	2.979	57,24	62,47	59,81	4,65	4,71	4,68
15-18	6.706	6.750	13.456	69,79	74,33	72,00	4,38	4,16	4,28
19	1.008	1.063	2.071	40,99	42,54	41,77	3,01	2,24	2,62
20	814	810	1.624	31,00	32,56	31,76	3,85	2,29	3,09
21	577	696	1.273	22,36	27,34	24,83	3,87	2,55	3,22
22	463	568	1.031	17,03	22,09	19,49	3,86	2,99	3,44
23	401	533	934	15,05	20,44	17,71	4,92	3,18	4,06
24	358	407	765	12,97	15,41	14,16	5,83	3,75	4,81
25	290	356	646	10,47	13,11	11,78	4,95	3,76	4,36
26	199	266	465	6,88	9,50	8,17	5,91	4,29	5,11
19-26	4.110	4.699	8.809	19,14	22,52	20,80	4,56	3,16	3,87
27	183	184	367	6,41	6,30	6,35	5,95	5,27	5,61
28	122	129	251	4,24	4,70	4,46	6,15	6,05	6,10
29	98	96	194	3,58	3,59	3,58	6,94	7,51	7,22
30	101	72	173	3,64	2,76	3,21	7,39	9,20	8,27
27-30	504	481	985	4,48	4,39	4,44	6,60	6,95	6,77
31	78	68	146	2,85	2,55	2,70	7,16	11,36	9,23
32	50	50	100	1,96	1,95	1,95	8,49	14,88	11,69
33	49	40	89	1,98	1,59	1,78	10,00	16,50	13,29
34	36	43	79	1,45	1,67	1,56	12,78	20,64	16,78
35	40	39	79	1,56	1,47	1,52	15,99	25,39	20,76
36	46	30	76	1,82	1,16	1,49	18,10	28,73	23,46
37	31	31	62	1,34	1,28	1,31	20,24	30,45	25,46
38	36	38	74	1,50	1,63	1,56	22,08	34,26	28,08
39	39	36	75	1,61	1,51	1,56	23,92	36,38	30,10
40	17	20	37	0,71	0,83	0,77	27,11	41,10	34,12
41	-	-	-	-	-	-	30,44	44,24	37,44
42	-	-	-	-	-	-	34,40	48,95	41,69
31-42	422	395	817	1,43	1,32	1,37	18,94	29,01	24,00

Gli Occupati, Le Attività economiche e le Professioni

Tavola 2.22 - Occupati per classe di età, attività economica, posizione nella professione e sesso

ATTIVITÀ ECONOMICA E POSIZIONE NELLA PROFESSIONE	CLASSI DI ETÀ (anni)				Totale
	14-24	25-34	35-44	45 e più	
TOTALE					
Agricoltura	458	1.323	2.044	9.081	12.906
Dipendenti	214	392	401	1.607	2.614
Indipendenti	244	931	1.643	7.474	10.292
Industria	12.211	19.710	16.043	19.612	67.576
Dipendenti	11.225	15.442	11.067	12.933	50.667
Indipendenti	986	4.268	4.976	6.679	16.909
Commercio, pubblici esercizi, alberghi	2.952	6.595	5.352	7.634	22.533
Dipendenti	2.105	2.997	1.719	1.809	8.630
Indipendenti	847	3.598	3.633	5.825	13.903
Pubblica amministrazione, servizi pubblici e privati	2.804	10.951	12.884	13.797	40.436
Dipendenti	2.285	8.032	10.175	10.842	31.334
Indipendenti	519	2.919	2.709	2.955	9.102
TOTALE	18.425	38.579	36.323	50.124	143.451
Dipendenti	15.829	26.863	23.362	27.191	93.245
Indipendenti	2.596	11.716	12.961	22.933	50.206
MASCHI					
Agricoltura	373	940	1.238	6.339	8.890
Dipendenti	170	313	273	1.148	1.904
Indipendenti	203	627	965	5.191	6.986
Industria	6.779	12.181	10.457	14.598	44.015
Dipendenti	6.058	8.987	6.794	9.225	31.064
Indipendenti	721	3.194	3.663	5.373	12.951
Commercio, pubblici esercizi, alberghi	1.689	4.181	3.309	4.783	13.962
Dipendenti	1.162	1.837	1.003	1.117	5.119
Indipendenti	527	2.344	2.306	3.666	8.843
Pubblica amministrazione, servizi pubblici e privati	1.179	5.722	7.057	8.800	22.758
Dipendenti	915	3.920	5.260	6.587	16.682
Indipendenti	264	1.802	1.797	2.213	6.076
TOTALE	10.020	23.024	22.061	34.520	89.625
Dipendenti	8.305	15.057	13.330	18.077	54.769
Indipendenti	1.715	7.967	8.731	16.443	34.856
FEMMINE					
Agricoltura	85	383	806	2.742	4.016
Dipendenti	44	79	128	459	710
Indipendenti	41	304	678	2.283	3.306
Industria	5.432	7.529	5.586	5.014	23.561
Dipendenti	5.167	6.455	4.273	3.708	19.603
Indipendenti	265	1.074	1.313	1.306	3.958
Commercio, pubblici esercizi, alberghi	1.263	2.414	2.043	2.851	8.571
Dipendenti	943	1.160	716	692	3.511
Indipendenti	320	1.254	1.327	2.159	5.060
Pubblica amministrazione, servizi pubblici e privati	1.625	5.229	5.827	4.997	17.678
Dipendenti	1.370	4.112	4.915	4.255	14.652
Indipendenti	255	1.117	912	742	3.026
TOTALE	8.405	15.555	14.262	15.604	53.826
Dipendenti	7.524	11.806	10.032	9.114	38.476
Indipendenti	881	3.749	4.230	6.490	15.350

Tavola 2.23 - Occupati per classe di età, professione e sesso

PROFESSIONI	CLASSI DI ETÀ (anni)					Totale
	14-24	25-34	35-44	45 e più		
	TOTALE					
1. Legislatori, dirigenti e imprenditori	85	816	1.030	1.431	3.362	
1.1 Membri dei corpi legislativi, dirigenti della pubblica amministrazione e di organismi collettivi	-	31	88	227	346	
1.2 Imprenditori, amministratori, dirigenti e direttori di aziende private	85	785	942	1.204	3.016	
2. Professioni intellettuali, scientifiche e di elevata specializzazione	77	1.782	3.047	2.556	7.462	
2.1 Specialisti in scienze matematiche, fisiche, naturali ed assimilati	9	77	84	41	211	
2.2 Ingegneri ed architetti	1	162	234	100	497	
2.3 Specialisti nelle scienze della vita	1	133	141	110	385	
2.4 Specialisti della salute	-	222	615	307	1.144	
2.5 Specialisti in scienze dell'uomo	56	779	719	768	2.322	
2.6 Docenti ed assimilati	10	409	1.254	1.230	2.903	
3. Professioni intermedie (tecnici)	1.982	7.423	5.837	4.421	19.663	
3.1 In scienze fisiche, naturali, dell'ingegneria e assimilate	324	1.185	812	551	2.872	
3.2 Nelle scienze della vita	228	857	795	731	2.611	
3.3 Professioni intermedie e di ufficio	1.340	4.646	3.004	1.940	10.930	
3.4 Professioni intermedie e dei servizi personali	90	735	1.226	1.199	3.250	
4. Professioni esecutive relative all'amministrazione e gestione	824	2.760	2.453	1.870	7.907	
4.1 Impiegati di ufficio	721	2.279	2.012	1.498	6.510	
4.2 Impiegati in contatto diretto con la clientela	103	481	441	372	1.397	
5. Professioni relative alle vendite ed ai servizi per le famiglie	2.859	5.710	4.722	6.943	20.234	
5.1 Professioni commerciali	1.470	3.097	2.556	4.156	11.279	
5.2 Professioni nelle attività turistiche ed alberghiere	565	1.165	951	1.479	4.160	
5.3 Professioni nei servizi di istruzione	15	87	43	36	181	
5.4 Professioni nei servizi sanitari con particolari specializzazioni	4	35	43	20	102	
5.5 Professioni concernenti specifici servizi per le famiglie	805	1.326	1.129	1.252	4.512	
6. Artigiani, operai specializzati e agricoltori	9.628	14.207	13.508	23.696	61.039	
6.1 Artigiani ed operai dell'industria estrattiva e dell'edilizia	1.224	1.804	1.735	3.628	8.391	
6.2 Artigiani ed operai metalmeccanici ed assimilati	1.470	2.296	2.234	2.280	8.280	
6.3 Artigiani ed operai della meccanica di precisione, dell'artigianato artistico, della stampa ed assimilati	144	371	225	243	983	
6.4 Agricoltori e lavoratori agricoli, forestali e zootecnici ed addetti alla pesca ed alla caccia	325	1.001	1.714	8.209	11.249	
6.5 Artigiani ed operai delle lavorazioni alimentari, del legno, del tessile, dell'abbigliamento, delle pelli, del cuoio ed assimilati	6.465	8.735	7.600	9.336	32.136	
7. Conduttori di impianti, operatori di macchinari fissi e mobili (anche in agricoltura), operai di montaggio industriale	2.189	3.918	3.504	4.760	14.371	
7.1 Conduttori di impianti industriali	201	570	449	553	1.773	
7.2 Operatori di macchinari fissi per la lavorazione in serie ed operai addetti al montaggio (esclusa l'agricoltura e l'industria alimentare)	1.407	1.693	1.113	1.031	5.244	
7.3 Operatori di macchinari fissi in agricoltura e nell'industria alimentare	31	137	74	122	364	
7.4 Conduttori di veicoli, di macchinari mobili e di sollevamento	550	1.518	1.868	3.054	6.990	
8. Personale non qualificato	670	1.612	2.012	4.313	8.607	
8.1 Personale relativo all'amministrazione, gestione e magazzino	406	740	740	1.244	3.130	
8.2 Personale relativo alle vendite ed ai servizi turistici	49	161	187	336	733	
8.3 Personale addetto a servizi personali	19	203	396	946	1.564	
8.4 Personale in altri servizi	50	203	316	602	1.171	
8.5 Personale dell'agricoltura, dell'allevamento, della pesca e della forestazione	32	70	58	315	475	
8.6 Personale delle miniere, delle costruzioni e delle attività industriali	114	235	315	870	1.534	
9. Forze armate	111	351	210	134	806	
9.0 Forze armate	111	351	210	134	806	
TOTALE	18.425	38.579	36.323	50.124	143.451	

Tavola 2.23 segue - Occupati per classe di età, professione e sesso

PROFESSIONI	CLASSI DI ETÀ (anni)				Totale
	14-24	25-34	35-44	45 e più	
MASCHI					
1. Legislatori, dirigenti e imprenditori	58	639	842	1.231	2.770
1.1 Membri dei corpi legislativi, dirigenti della pubblica amministrazione e di organismi collettivi	-	24	69	197	290
1.2 Imprenditori, amministratori, dirigenti e direttori di aziende private	58	615	773	1.034	2.480
2. Professioni intellettuali, scientifiche e di elevata specializzazione	48	1.059	1.847	1.765	4.719
2.1 Specialisti in scienze matematiche, fisiche, naturali ed assimilati	6	54	67	37	164
2.2 Ingegneri ed architetti	1	127	209	98	435
2.3 Specialisti nelle scienze della vita	1	80	91	91	263
2.4 Specialisti della salute	-	145	470	289	904
2.5 Specialisti in scienze dell'uomo	36	490	511	668	1.705
2.6 Docenti ed assimilati	4	163	499	582	1.248
3. Professioni intermedie (tecnic)	808	3.842	3.085	2.576	10.311
3.1 In scienze fisiche, naturali, dell'ingegneria e assimilate	240	1.037	746	535	2.558
3.2 Nelle scienze della vita	51	286	312	322	971
3.3 Professioni intermedie e di ufficio	500	2.391	1.832	1.475	6.198
3.4 Professioni intermedie e dei servizi personali	17	128	195	244	584
4. Professioni esecutive relative all'amministrazione e gestione	361	1.257	1.264	1.271	4.153
4.1 Impiegati di ufficio	329	1.021	978	979	3.307
4.2 Impiegati in contatto diretto con la clientela	32	236	286	292	846
5. Professioni relative alle vendite ed ai servizi per le famiglie	1.225	3.117	2.474	3.913	10.729
5.1 Professioni commerciali	603	1.624	1.316	2.459	6.002
5.2 Professioni nelle attività turistiche ed alberghiere	358	694	445	656	2.153
5.3 Professioni nei servizi di istruzione	1	35	15	29	80
5.4 Professioni nei servizi sanitari con particolari specializzazioni	2	16	12	6	36
5.5 Professioni concernenti specifici servizi per le famiglie	261	748	686	763	2.458
6. Artigiani, operai specializzati e agricoltori	5.798	8.870	8.444	16.832	39.944
6.1 Artigiani ed operai dell'industria estrattiva e dell'edilizia	1.163	1.727	1.638	3.483	8.011
6.2 Artigiani ed operai metalmeccanici ed assimilati	1.350	2.128	2.067	2.104	7.649
6.3 Artigiani ed operai della meccanica di precisione, dell'artigianato artistico, della stampa ed assimilati	105	251	144	193	693
6.4 Agricoltori e lavoratori agricoli, forestali e zootecnici ed addetti alla pesca ed alla caccia	274	687	990	5.670	7.621
6.5 Artigiani ed operai delle lavorazioni alimentari, del legno, del tessile, dell'abbigliamento, delle pelli, del cuoio ed assimilati	2.906	4.077	3.605	5.382	15.970
7. Conduttori di impianti, operatori di macchinari fissi e mobili (anche in agricoltura), operai di montaggio industriale	1.174	2.797	2.698	3.971	10.640
7.1 Conduttori di impianti industriali	164	533	414	512	1.623
7.2 Operatori di macchinari fissi per la lavorazione in serie ed operai addetti al montaggio (esclusa l'agricoltura e l'industria alimentare)	559	879	680	733	2.851
7.3 Operatori di macchinari fissi in agricoltura e nell'industria alimentare	19	108	44	88	259
7.4 Conduttori di veicoli, di macchinari mobili e di sollevamento	432	1.277	1.560	2.638	5.907
8. Personale non qualificato	437	1.092	1.197	2.827	5.553
8.1 Personale relativo all'amministrazione, gestione e magazzino	269	522	491	904	2.186
8.2 Personale relativo alle vendite ed ai servizi turistici	30	129	140	222	521
8.3 Personale addetto a servizi personali	4	74	141	458	677
8.4 Personale in altri servizi	17	100	104	213	434
8.5 Personale dell'agricoltura, dell'allevamento, della pesca e della forestazione	19	48	24	202	293
8.6 Personale delle miniere, delle costruzioni e delle attività industriali	98	219	297	828	1.442
9. Forze armate	111	351	210	134	806
9.0 Forze armate	111	351	210	134	806
TOTALE	10.020	23.024	22.061	34.520	89.625

Tavola 2.23 segue - Occupati per classe di età, professione e sesso

PROFESSIONI	CLASSI DI ETÀ (anni)				Totale
	14-24	25-34	35-44	45 e più	
FEMMINE					
1. Legislatori, dirigenti e imprenditori	27	177	188	200	592
1.1 Membri dei corpi legislativi, dirigenti della pubblica amministrazione e di organismi collettivi	-	7	19	30	56
1.2 Imprenditori, amministratori, dirigenti e direttori di aziende private	27	170	169	170	536
2. Professioni intellettuali, scientifiche e di elevata specializzazione	29	723	1.200	791	2.743
2.1 Specialisti in scienze matematiche, fisiche, naturali ed assimilati	3	23	17	4	47
2.2 Ingegneri ed architetti	-	35	25	2	62
2.3 Specialisti nelle scienze della vita	-	53	50	19	122
2.4 Specialisti della salute	-	77	145	18	240
2.5 Specialisti in scienze dell'uomo	20	289	208	100	617
2.6 Docenti ed assimilati	6	246	755	648	1.655
3. Professioni intermedie (tecnici)	1.174	3.581	2.752	1.845	9.352
3.1 In scienze fisiche, naturali, dell'ingegneria e assimilate	84	148	66	16	314
3.2 Nelle scienze della vita	177	571	483	409	1.640
3.3 Professioni intermedie e di ufficio	840	2.255	1.172	465	4.732
3.4 Professioni intermedie e dei servizi personali	73	607	1.031	955	2.666
4. Professioni esecutive relative all'amministrazione e gestione	463	1.503	1.189	599	3.754
4.1 Impiegati di ufficio	392	1.258	1.034	519	3.203
4.2 Impiegati in contatto diretto con la clientela	71	245	155	80	551
5. Professioni relative alle vendite ed ai servizi per le famiglie	1.634	2.593	2.248	3.030	9.505
5.1 Professioni commerciali	867	1.473	1.240	1.697	5.277
5.2 Professioni nelle attività turistiche ed alberghiere	207	471	506	823	2.007
5.3 Professioni nei servizi di istruzione	14	52	28	7	101
5.4 Professioni nei servizi sanitari con particolari specializzazioni	2	19	31	14	66
5.5 Professioni concernenti specifici servizi per le famiglie	544	578	443	489	2.054
6. Artigiani, operai specializzati e agricoltori	3.830	5.337	5.064	6.864	21.095
6.1 Artigiani ed operai dell'industria estrattiva e dell'edilizia	61	77	97	145	380
6.2 Artigiani ed operai metalmeccanici ed assimilati	120	168	167	176	631
6.3 Artigiani ed operai della meccanica di precisione, dell'artigianato artistico, della stampa ed assimilati	39	120	81	50	290
6.4 Agricoltori e lavoratori agricoli, forestali e zootecnici ed addetti alla pesca ed alla caccia	51	314	724	2.539	3.628
6.5 Artigiani ed operai delle lavorazioni alimentari, del legno, del tessile, dell'abbigliamento, delle pelli, del cuoio ed assimilati	3.559	4.658	3.995	3.954	16.166
7. Conduttori di impianti, operatori di macchinari fissi e mobili (anche in agricoltura), operai di montaggio industriale	1.015	1.121	806	789	3.731
7.1 Conduttori di impianti industriali	37	37	35	41	150
7.2 Operatori di macchinari fissi per la lavorazione in serie ed operai addetti al montaggio (esclusa l'agricoltura e l'industria alimentare)	848	814	433	298	2.393
7.3 Operatori di macchinari fissi in agricoltura e nell'industria alimentare	12	29	30	34	105
7.4 Conduttori di veicoli, di macchinari mobili e di sollevamento	118	241	308	416	1.083
8. Personale non qualificato	233	520	815	1.486	3.054
8.1 Personale relativo all'amministrazione, gestione e magazzino	137	218	249	340	944
8.2 Personale relativo alle vendite ed ai servizi turistici	19	32	47	114	212
8.3 Personale addetto a servizi personali	15	129	255	488	887
8.4 Personale in altri servizi	33	103	212	389	737
8.5 Personale dell'agricoltura, dell'allevamento, della pesca e della forestazione	13	22	34	113	182
8.6 Personale delle miniere, delle costruzioni e delle attività industriali	16	16	18	42	92
9. Forze armate	-	-	-	-	-
9.0 Forze armate	-	-	-	-	-
TOTALE	8.405	15.555	14.262	15.604	53.826

I Giovani e gli Anziani

Tavola 2.24 - Bambini e ragazzi fino a 17 anni in famiglia per numero di fratelli, di genitori, presenza di parenti e condizione dei genitori

CONDIZIONE FAMILIARE	NUMERO DI FRATELLI											
	SENZA ALTRI PARENTI				CON ALTRI PARENTI				TOTALE			
	0	1	2 o più	Totale	0	1	2 o più	Totale	0	1	2 o più	Totale
TOTALE												
Con tutti e due i genitori	10.465	28.459	9.860	48.784	2.816	8.205	2.830	13.851	13.281	36.664	12.690	62.635
<i>Di cui ambedue occupati</i>	5.556	14.079	3.911	23.546	1.596	4.643	1.236	7.475	7.152	18.722	5.147	31.021
<i>Di cui padre occupato, madre non occupata</i>	4.133	12.563	5.091	21.787	1.004	3.110	1.405	5.519	5.137	15.673	6.496	27.306
Con un solo genitore (padre)	187	282	113	582	249	497	184	930	436	779	297	1.512
<i>Di cui occupato</i>	155	252	98	505	219	448	157	824	374	700	255	1.329
Con un solo genitore (madre)	586	852	375	1.813	419	390	92	901	1.005	1.242	467	2.714
<i>Di cui occupato</i>	375	495	185	1.055	243	208	41	492	618	703	226	1.547
Con nessuno dei genitori	65	-	-	65	877	-	-	877	942	-	-	942
TOTALE	11.303	29.593	10.348	51.244	4.361	9.092	3.106	16.559	15.664	38.685	13.454	67.803
0-5 ANNI												
Con tutti e due i genitori	5.645	7.175	1.938	14.758	1.390	1.874	512	3.776	7.035	9.049	2.450	18.534
<i>Di cui ambedue occupati</i>	3.046	3.503	784	7.333	788	1.011	234	2.033	3.834	4.514	1.018	9.366
<i>Di cui padre occupato, madre non occupata</i>	2.319	3.357	1.049	6.725	525	768	260	1.553	2.844	4.125	1.309	8.278
Con un solo genitore (padre)	47	40	13	100	123	125	49	297	170	165	62	397
<i>Di cui occupato</i>	40	35	13	88	111	113	41	265	151	148	54	353
Con un solo genitore (madre)	175	122	44	341	174	113	9	296	349	235	53	637
<i>Di cui occupato</i>	111	81	25	217	94	51	4	149	205	132	29	366
Con nessuno dei genitori	4	-	-	4	161	-	-	161	165	-	-	165
TOTALE	5.871	7.337	1.995	15.203	1.848	2.112	570	4.530	7.719	9.449	2.565	19.733
6-13 ANNI												
Con tutti e due i genitori	3.150	13.886	4.561	21.597	917	4.157	1.319	6.393	4.067	18.043	5.880	27.990
<i>Di cui ambedue occupati</i>	1.738	7.043	1.875	10.656	555	2.454	582	3.591	2.293	9.497	2.457	14.247
<i>Di cui padre occupato, madre non occupata</i>	1.159	6.041	2.350	9.550	288	1.518	665	2.471	1.447	7.559	3.015	12.021
Con un solo genitore (padre)	78	149	42	269	72	220	81	373	150	369	123	642
<i>Di cui occupato</i>	68	135	36	239	62	199	73	334	130	334	109	573
Con un solo genitore (madre)	242	386	145	773	154	171	44	369	396	557	189	1.142
<i>Di cui occupato</i>	164	219	76	459	97	99	20	216	261	318	96	675
Con nessuno dei genitori	7	-	-	7	266	-	-	266	273	-	-	273
TOTALE	3.477	14.421	4.748	22.646	1.409	4.548	1.444	7.401	4.886	18.969	6.192	30.047
14-17 ANNI												
Con tutti e due i genitori	1.670	7.398	3.361	12.429	509	2.174	999	3.682	2.179	9.572	4.360	16.111
<i>Di cui ambedue occupati</i>	772	3.533	1.252	5.557	253	1.178	420	1.851	1.025	4.711	1.672	7.408
<i>Di cui padre occupato, madre non occupata</i>	655	3.165	1.692	5.512	191	824	480	1.495	846	3.989	2.172	7.007
Con un solo genitore (padre)	62	93	58	213	54	152	54	260	116	245	112	473
<i>Di cui occupato</i>	47	82	49	178	46	136	43	225	93	218	92	403
Con un solo genitore (madre)	169	344	186	699	91	106	39	236	260	450	225	935
<i>Di cui occupato</i>	100	195	84	379	52	58	17	127	152	253	101	506
Con nessuno dei genitori	54	-	-	54	450	-	-	450	504	-	-	504
TOTALE	1.955	7.835	3.605	13.395	1.104	2.432	1.092	4.628	3.059	10.267	4.697	18.023

Tavola 2.25 - Popolazione residente in età da 18 a 34 anni per classe di età, tipo di famiglia o di convivenza in cui vive e sesso

TIPO DI FAMIGLIA O DI CONVIVENZA	CLASSI DI ETÀ (anni)				Totale	%
	18-19	20-24	25-29	30-34		
TOTALE						
Da soli	69	421	1.006	927	2.423	2,69
Non in coabitazione	62	377	916	876	2.231	2,48
In coppia con figli come genitori	28	1.073	7.583	15.566	24.250	26,92
Coppia non coniugata	3	18	62	99	182	0,20
In coppia senza figli	49	1.426	4.428	2.847	8.750	9,71
Coppia non coniugata	3	27	73	62	165	0,18
In nucleo monogenitore come genitore	13	55	280	524	872	0,97
In nucleo come figli	9.446	22.130	13.110	4.866	49.552	55,00
In famiglia come altra persona	326	997	1.459	1.164	3.946	4,38
In convivenza	8	104	125	57	294	0,33
Assistiti in comunità terapeutiche	-	-	-	-	-	-
Ricoverati, malati e simili	1	5	2	3	11	0,01
Detenuti condannati	-	1	2	9	12	0,01
TOTALE	9.939	26.206	27.991	25.951	90.087	100,00
DI CUI OCCUPATI						
Da soli	21	286	784	732	1.823	3,32
Non in coabitazione	16	254	708	693	1.671	3,04
In coppia con figli come genitori	10	536	4.740	11.204	16.490	30,00
Coppia non coniugata	1	7	28	63	99	0,18
In coppia senza figli	22	1.001	3.512	2.413	6.948	12,64
Coppia non coniugata	1	17	48	40	106	0,19
In nucleo monogenitore come genitore	7	27	176	368	578	1,05
In nucleo come figli	2.355	11.358	9.045	3.659	26.417	48,06
In famiglia come altra persona	82	595	973	825	2.475	4,50
In convivenza	3	90	115	33	241	0,44
Assistiti in comunità terapeutiche	-	-	-	-	-	-
Ricoverati, malati e simili	-	-	-	-	-	-
Detenuti condannati	-	-	-	3	3	0,01
TOTALE	2.500	13.893	19.345	19.234	54.972	100,00
MASCHI						
Da soli	35	260	694	612	1.601	3,52
Non in coabitazione	32	228	619	575	1.454	3,20
In coppia con figli come genitori	5	127	1.998	6.377	8.507	18,70
Coppia non coniugata	2	4	21	37	64	0,14
In coppia senza figli	2	235	1.989	1.798	4.024	8,84
Coppia non coniugata	1	8	32	29	70	0,15
In nucleo monogenitore come genitore	9	13	59	151	232	0,51
In nucleo come figli	4.797	12.162	8.524	3.396	28.879	63,46
In famiglia come altra persona	148	458	753	636	1.995	4,38
In convivenza	3	97	118	48	266	0,58
Assistiti in comunità terapeutiche	-	-	-	-	-	-
Ricoverati, malati e simili	1	4	2	2	9	0,02
Detenuti condannati	-	1	2	9	12	0,03
TOTALE	4.999	13.352	14.135	13.018	45.504	100,00
DI CUI OCCUPATI						
Da soli	12	194	577	500	1.283	4,03
Non in coabitazione	9	169	513	470	1.161	3,65
In coppia con figli come genitori	2	111	1.886	6.111	8.110	25,47
Coppia non coniugata	1	2	17	34	54	0,17
In coppia senza figli	1	210	1.875	1.695	3.781	11,87
Coppia non coniugata	-	8	28	25	61	0,19
In nucleo monogenitore come genitore	7	12	52	134	205	0,64
In nucleo come figli	1.214	6.622	6.323	2.654	16.813	52,80
In famiglia come altra persona	38	308	577	497	1.420	4,46
In convivenza	2	88	112	31	233	0,73
Assistiti in comunità terapeutiche	-	-	-	-	-	-
Ricoverati, malati e simili	-	-	-	-	-	-
Detenuti condannati	-	-	-	3	3	0,01
TOTALE	1.276	7.545	11.402	11.622	31.845	100,00

Tavola 2.25 segue - Popolazione residente in età da 18 a 34 anni per classe di età, tipo di famiglia o di convivenza in cui vive e sesso

TIPO DI FAMIGLIA O DI CONVIVENZA	CLASSI DI ETÀ (anni)				Totale	%
	18-19	20-24	25-29	30-34		
FEMMINE						
Da soli	34	161	312	315	822	1,84
Non in coabitazione	30	149	297	301	777	1,74
In coppia con figli come genitori	23	946	5.585	9.189	15.743	35,31
Coppia non coniugata	1	14	41	62	118	0,26
In coppia senza figli	47	1.191	2.439	1.049	4.726	10,60
Coppia non coniugata	2	19	41	33	95	0,21
In nucleo monogenitore come genitore	4	42	221	373	640	1,44
In nucleo come figli	4.649	9.968	4.586	1.470	20.673	46,37
In famiglia come altra persona	178	539	706	528	1.951	4,38
In convivenza	5	7	7	9	28	0,06
Assistiti in comunità terapeutiche	-	-	-	-	-	-
Ricoverati, malati e simili	-	1	-	1	2	-
Detenuti condannati	-	-	-	-	-	-
TOTALE	4.940	12.854	13.856	12.933	44.583	100,00
DI CUI OCCUPATE						
Da soli	9	92	207	232	540	2,33
Non in coabitazione	7	85	195	223	510	2,21
In coppia con figli come genitori	8	425	2.854	5.093	8.380	36,23
Coppia non coniugata	-	5	11	29	45	0,19
In coppia senza figli	21	791	1.637	718	3.167	13,69
Coppia non coniugata	1	9	20	15	45	0,19
In nucleo monogenitore come genitore	-	15	124	234	373	1,61
In nucleo come figli	1.141	4.736	2.722	1.005	9.604	41,53
In famiglia come altra persona	44	287	396	328	1.055	4,56
In convivenza	1	2	3	2	8	0,03
Assistiti in comunità terapeutiche	-	-	-	-	-	-
Ricoverati, malati e simili	-	-	-	-	-	-
Detenuti condannati	-	-	-	-	-	-
TOTALE	1.224	6.348	7.943	7.612	23.127	100,00

Tavola 2.26 - Popolazione residente da 65 anni in poi per classe di età, numero di componenti della famiglia, relazioni di parentela e sesso

COMPONENTI DELLA FAMIGLIA RELAZIONI DI PARENTELA	65-69	70-74	75-79	80-84	85-89	90 e più	Totale
TOTALE							
In famiglia con 1 componente	2.681	2.253	2.723	1.899	771	249	10.576
Non in coabitazione	2.578	2.170	2.609	1.805	729	233	10.124
In famiglia con 2 componenti	9.384	5.968	4.744	2.589	745	236	23.666
Con coniuge	8.087	5.075	3.815	1.789	379	58	19.203
Con figlio non sposato	648	413	413	368	162	80	2.084
Con parente	563	416	452	381	179	85	2.076
Con altra persona non parente	86	64	64	51	25	13	303
In famiglia con 3 componenti	4.313	2.074	1.428	970	517	278	9.580
Con coniuge e figlio non sposato	2.978	1.271	706	284	62	14	5.315
Con figli non sposati	145	76	52	41	21	13	348
Con coniuge ed altra persona (parente o no)	712	377	224	100	24	1	1.438
Con figlio non sposato ed altra persona (parente o no)	89	56	39	29	15	12	240
Con almeno un parente	367	275	378	487	378	225	2.110
Con persone tutte non parenti	22	19	29	29	17	13	129
In famiglia con 4 componenti o più	5.384	3.497	4.001	3.172	1.413	425	17.892
Con coniuge e figli non sposati	1.144	365	159	73	22	5	1.768
Con figli non sposati	27	17	12	20	2	3	81
Con coniuge, figli non sposati ed altre persone (parenti o no)	474	166	100	32	16	5	793
Con coniuge ed altre persone (parenti o no)	2.161	1.434	1.430	820	207	34	6.086
Con figli non sposati ed altre persone (parenti o no)	129	67	92	100	64	17	469
Con almeno un parente	1.302	1.376	2.125	2.056	1.050	340	8.249
Con persone tutte non parenti	77	57	79	71	52	21	357
TOTALE	21.762	13.792	12.896	8.630	3.446	1.188	61.714
MASCHI							
In famiglia con 1 componente	564	438	579	420	199	47	2.247
Non in coabitazione	542	415	548	400	186	44	2.135
In famiglia con 2 componenti	4.489	3.136	2.642	1.406	368	83	12.124
Con coniuge	4.197	2.956	2.470	1.240	278	50	11.191
Con figlio non sposato	110	61	60	75	35	14	355
Con parente	154	100	93	78	49	14	488
Con altra persona non parente	28	19	19	13	6	5	90
In famiglia con 3 componenti	2.424	1.196	743	389	150	71	4.973
Con coniuge e figlio non sposato	1.863	875	498	203	48	9	3.496
Con figli non sposati	36	20	9	12	5	3	85
Con coniuge ed altra persona (parente o no)	419	226	149	73	22	1	890
Con figlio non sposato ed altra persona (parente o no)	26	21	18	12	6	2	85
Con almeno un parente	78	51	67	83	68	51	398
Con persone tutte non parenti	2	3	2	6	1	5	19
In famiglia con 4 componenti o più	2.709	1.428	1.497	1.112	451	135	7.332
Con coniuge e figli non sposati	879	265	109	55	14	3	1.325
Con figli non sposati	4	5	2	6	-	1	18
Con coniuge, figli non sposati ed altre persone (parenti o no)	310	129	74	27	8	2	550
Con coniuge ed altre persone (parenti o no)	1.122	744	835	543	153	25	3.422
Con figli non sposati ed altre persone (parenti o no)	45	18	28	25	12	4	132
Con almeno un parente	265	238	426	438	249	95	1.711
Con persone tutte non parenti	22	15	19	18	15	5	94
TOTALE	10.186	6.198	5.461	3.327	1.168	336	26.676
FEMMINE							
In famiglia con 1 componente	2.117	1.815	2.144	1.479	572	202	8.329
Non in coabitazione	2.036	1.755	2.061	1.405	543	189	7.989
In famiglia con 2 componenti	4.895	2.832	2.102	1.183	377	153	11.542
Con coniuge	3.890	2.119	1.345	549	101	8	8.012
Con figlio non sposato	538	352	353	293	127	66	1.729
Con parente	409	316	359	303	130	71	1.588
Con altra persona non parente	58	45	45	38	19	8	213
In famiglia con 3 componenti	1.889	878	685	581	367	207	4.607
Con coniuge e figlio non sposato	1.115	396	208	81	14	5	1.819
Con figli non sposati	109	56	43	29	16	10	263
Con coniuge ed altra persona (parente o no)	293	151	75	27	2	-	548
Con figlio non sposato ed altra persona (parente o no)	63	35	21	17	9	10	155
Con almeno un parente	289	224	311	404	310	174	1.712
Con persone tutte non parenti	20	16	27	23	16	8	110
In famiglia con 4 componenti o più	2.675	2.069	2.504	2.060	962	290	10.560
Con coniuge e figli non sposati	265	100	50	18	8	2	443
Con figli non sposati	23	12	10	14	2	2	63
Con coniuge, figli non sposati ed altre persone (parenti o no)	164	37	26	5	8	3	243
Con coniuge ed altre persone (parenti o no)	1.039	690	595	277	54	9	2.664
Con figli non sposati ed altre persone (parenti o no)	84	49	64	75	52	13	337
Con almeno un parente	1.037	1.138	1.699	1.618	801	245	6.538
Con persone tutte non parenti	55	42	60	53	37	16	263
TOTALE	11.576	7.594	7.435	5.303	2.278	852	35.038

Le Donne: La Famiglia e il Lavoro

Tavola 2.27 - Donne coniugate in età da 15 a 44 anni per durata dell'ultimo matrimonio, età, numero di figli conviventi e condizione della donna

CLASSI DI ETÀ E NUMERO DI FIGLI	DURATA DELL'ULTIMO MATRIMONIO (anni)						Totale
	Meno di 5	5-9	10-14	15-19	20-24	25 e più	
TOTALE							
15-19	75	1	-	-	-	-	76
0	51	-	-	-	-	-	51
1	22	1	-	-	-	-	23
2	2	-	-	-	-	-	2
3 o più	-	-	-	-	-	-	-
20-24	1.958	146	-	-	-	-	2.104
0	1.161	11	-	-	-	-	1.172
1	723	74	-	-	-	-	797
2	71	52	-	-	-	-	123
3 o più	3	9	-	-	-	-	12
25-29	4.454	3.215	270	3	-	-	7.942
0	2.127	261	10	-	-	-	2.398
1	2.040	1.603	74	1	-	-	3.718
2	281	1.264	146	2	-	-	1.693
3 o più	6	87	40	-	-	-	133
30-34	1.515	3.994	4.136	493	5	-	10.143
0	573	304	135	4	-	-	1.016
1	775	1.740	927	93	1	-	3.536
2	150	1.808	2.621	291	3	-	4.873
3 o più	17	142	453	105	1	-	718
35-39	386	1.056	4.048	4.469	472	2	10.433
0	131	110	171	87	9	-	508
1	178	427	960	810	61	-	2.436
2	69	468	2.505	2.820	264	2	6.128
3 o più	8	51	412	752	138	-	1.361
40-44	121	259	936	3.871	4.672	606	10.465
0	54	49	83	130	136	30	482
1	35	101	294	857	868	170	2.325
2	24	93	477	2.317	2.716	293	5.920
3 o più	8	16	82	567	952	113	1.738
TOTALE	8.509	8.671	9.390	8.836	5.149	608	41.163
0	4.097	735	399	221	145	30	5.627
1	3.773	3.946	2.255	1.761	930	170	12.835
2	597	3.685	5.749	5.430	2.983	295	18.739
3 o più	42	305	987	1.424	1.091	113	3.962
OCCUPATE							
15-19	27	1	-	-	-	-	28
0	20	-	-	-	-	-	20
1	6	1	-	-	-	-	7
2	1	-	-	-	-	-	1
3 o più	-	-	-	-	-	-	-
20-24	1.146	56	-	-	-	-	1.202
0	779	3	-	-	-	-	782
1	343	35	-	-	-	-	378
2	24	17	-	-	-	-	41
3 o più	-	1	-	-	-	-	1
25-29	2.700	1.647	110	3	-	-	4.460
0	1.462	150	5	-	-	-	1.617
1	1.129	899	39	1	-	-	2.068
2	106	568	53	2	-	-	729
3 o più	3	30	13	-	-	-	46
30-34	971	2.316	2.240	237	3	-	5.767
0	414	200	86	3	-	-	703
1	476	1.083	547	55	1	-	2.162
2	73	971	1.415	137	2	-	2.598
3 o più	8	62	192	42	-	-	304
35-39	245	675	2.442	2.513	233	-	6.108
0	94	78	113	52	7	-	344
1	113	287	626	481	36	-	1.543
2	36	281	1.504	1.643	141	-	3.605
3 o più	2	29	199	337	49	-	616
40-44	70	149	618	2.258	2.478	301	5.874
0	33	29	55	85	73	15	290
1	18	59	198	535	489	86	1.385
2	14	54	315	1.356	1.479	147	3.365
3 o più	5	7	50	282	437	53	834
TOTALE	5.159	4.844	5.410	5.011	2.714	301	23.439
0	2.802	460	259	140	80	15	3.756
1	2.085	2.364	1.410	1.072	526	86	7.543
2	254	1.891	3.287	3.138	1.622	147	10.339
3 o più	18	129	454	661	486	53	1.801

Tavola 2.27 segue - Donne coniugate in età da 15 a 44 anni per durata dell'ultimo matrimonio, età, numero di figli conviventi e condizione della donna

CLASSI DI ETÀ E NUMERO DI FIGLI	DURATA DELL'ULTIMO MATRIMONIO (anni)						Totale
	Meno di 5	5-9	10-14	15-19	20-24	25 e più	
CASALINGHE							
15-19	26	-	-	-	-	-	26
0	19	-	-	-	-	-	19
1	6	-	-	-	-	-	6
2	1	-	-	-	-	-	1
3 o più	-	-	-	-	-	-	-
20-24	485	72	-	-	-	-	557
0	192	6	-	-	-	-	198
1	253	28	-	-	-	-	281
2	38	32	-	-	-	-	70
3 o più	2	6	-	-	-	-	8
25-29	1.050	1.215	139	-	-	-	2.404
0	290	72	4	-	-	-	366
1	617	506	31	-	-	-	1.154
2	140	585	80	-	-	-	805
3 o più	3	52	24	-	-	-	79
30-34	339	1.308	1.607	219	1	-	3.474
0	70	65	39	1	-	-	175
1	194	483	288	25	-	-	990
2	67	691	1.042	135	-	-	1.935
3 o più	8	69	238	58	1	-	374
35-39	100	299	1.348	1.767	211	2	3.727
0	20	23	44	29	1	-	117
1	45	103	257	287	19	-	711
2	29	152	851	1.062	107	2	2.203
3 o più	6	21	196	389	84	-	696
40-44	41	92	272	1.451	2.042	286	4.184
0	16	16	20	34	56	13	155
1	13	33	78	276	340	76	816
2	9	35	144	873	1.152	139	2.352
3 o più	3	8	30	268	494	58	861
TOTALE	2.041	2.986	3.366	3.437	2.254	288	14.372
0	607	182	107	64	57	13	1.030
1	1.128	1.153	654	588	359	76	3.958
2	284	1.495	2.117	2.070	1.259	141	7.366
3 o più	22	156	488	715	579	58	2.018
ALTRA CONDIZIONE							
15-19	22	-	-	-	-	-	22
0	12	-	-	-	-	-	12
1	10	-	-	-	-	-	10
2	-	-	-	-	-	-	-
3 o più	-	-	-	-	-	-	-
20-24	327	18	-	-	-	-	345
0	190	2	-	-	-	-	192
1	127	11	-	-	-	-	138
2	9	3	-	-	-	-	12
3 o più	1	2	-	-	-	-	3
25-29	704	353	21	-	-	-	1.078
0	375	39	1	-	-	-	415
1	294	198	4	-	-	-	496
2	35	111	13	-	-	-	159
3 o più	-	5	3	-	-	-	8
30-34	205	370	289	37	1	-	902
0	89	39	10	-	-	-	138
1	105	174	92	13	-	-	384
2	10	146	164	19	1	-	340
3 o più	1	11	23	5	-	-	40
35-39	41	82	258	189	28	-	598
0	17	9	14	6	1	-	47
1	20	37	77	42	6	-	182
2	4	35	150	115	16	-	320
3 o più	-	1	17	26	5	-	49
40-44	10	18	46	162	152	19	407
0	5	4	8	11	7	2	37
1	4	9	18	46	39	8	124
2	1	4	18	88	85	7	203
3 o più	-	1	2	17	21	2	43
TOTALE	1.309	841	614	388	181	19	3.352
0	688	93	33	17	8	2	841
1	560	429	191	101	45	8	1.334
2	59	299	345	222	102	7	1.034
3 o più	2	20	45	48	26	2	143

Tavola 2.28 - Casalinghe e donne occupate per numero di componenti della famiglia e numero di componenti minori di 6 anni, minori di 14 anni e maggiori di 74 anni

COMPONENTI	NUMERO COMPONENTI DELLA FAMIGLIA							Totale
	1	2	3	4	5	6	7 o più	
CASALINGHE								
NUMERO DI COMPONENTI MINORI DI 6 ANNI								
Nessuno	3.486	9.615	7.600	8.098	3.004	1.109	334	33.246
1	-	37	1.744	1.656	893	446	170	4.946
2	-	-	3	761	219	159	88	1.230
3 o più	-	-	-	-	23	7	19	49
Totale	3.486	9.652	9.347	10.515	4.139	1.721	611	39.471
NUMERO DI COMPONENTI MINORI DI 14 ANNI								
Nessuno	3.486	9.579	6.515	4.996	1.711	475	156	26.918
1	-	73	2.784	2.048	1.133	501	124	6.663
2	-	-	48	3.466	779	590	177	5.060
3 o più	-	-	-	5	516	155	154	830
Totale	3.486	9.652	9.347	10.515	4.139	1.721	611	39.471
NUMERO DI COMPONENTI MAGGIORI DI 74 ANNI								
Nessuno	2.192	7.584	8.268	9.528	3.058	1.055	339	32.024
1	1.294	1.395	928	864	955	480	171	6.087
2	-	673	137	111	121	186	94	1.322
3 o più	-	-	14	12	5	-	7	38
TOTALE	3.486	9.652	9.347	10.515	4.139	1.721	611	39.471
NUMERO DI COMPONENTI MINORI DI 14 ANNI E MAGGIORI DI 74 ANNI								
Nessuno	2.192	7.512	5.441	4.128	1.031	180	59	20.543
1	1.294	1.466	3.702	2.683	1.440	468	113	11.166
2	-	674	190	3.678	996	740	181	6.459
3 o più	-	-	14	26	672	333	258	1.303
Totale	3.486	9.652	9.347	10.515	4.139	1.721	611	39.471
NUMERO DI COMPONENTI MASCHI MAGGIORI DI 14 ANNI								
Nessuno	3.486	715	192	30	4	2	1	4.430
1	-	8.937	5.090	5.516	1.469	232	40	21.284
2	-	-	4.065	3.233	1.442	818	219	9.777
3 o più	-	-	-	1.736	1.224	669	351	3.980
Totale	3.486	9.652	9.347	10.515	4.139	1.721	611	39.471
CASALINGHE CHE VIVONO IN FAMIGLIA SENZA ALTRE CASALINGHE								
NUMERO DI COMPONENTI MINORI DI 6 ANNI								
Nessuno	3.486	9.329	7.135	7.536	2.477	739	190	30.892
1	-	37	1.742	1.574	717	277	88	4.435
2	-	-	3	759	199	93	32	1.086
3 o più	-	-	-	-	23	7	5	35
Totale	3.486	9.366	8.880	9.869	3.416	1.116	315	36.448
NUMERO DI COMPONENTI MINORI DI 14 ANNI								
Nessuno	3.486	9.293	6.052	4.528	1.375	313	88	25.135
1	-	73	2.780	1.874	878	328	55	5.988
2	-	-	48	3.462	647	342	77	4.576
3 o più	-	-	-	5	516	133	95	749
Totale	3.486	9.366	8.880	9.869	3.416	1.116	315	36.448
NUMERO DI COMPONENTI MAGGIORI DI 74 ANNI								
Nessuno	2.192	7.478	8.058	9.144	2.615	678	164	30.329
1	1.294	1.265	711	644	711	303	84	5.012
2	-	623	107	77	87	135	60	1.089
3 o più	-	-	4	4	3	-	7	18
TOTALE	3.486	9.366	8.880	9.869	3.416	1.116	315	36.448
NUMERO DI COMPONENTI MINORI DI 14 ANNI E MAGGIORI DI 74 ANNI								
Nessuno	2.192	7.406	5.235	3.888	868	126	31	19.746
1	1.294	1.336	3.481	2.357	1.109	298	47	9.922
2	-	624	160	3.606	815	431	89	5.725
3 o più	-	-	4	18	624	261	148	1.055
Totale	3.486	9.366	8.880	9.869	3.416	1.116	315	36.448
NUMERO DI COMPONENTI MASCHI MAGGIORI DI 14 ANNI								
Nessuno	3.486	429	135	24	4	2	1	4.081
1	-	8.937	4.680	5.210	1.237	178	26	20.268
2	-	-	4.065	2.899	1.089	464	123	8.640
3 o più	-	-	-	1.736	1.086	472	165	3.459
Totale	3.486	9.366	8.880	9.869	3.416	1.116	315	36.448

Tavola 2.28 segue - Casalinghe e donne occupate per numero di componenti della famiglia e numero di componenti minori di 6 anni, minori di 14 anni e maggiori di 74 anni

COMPONENTI	NUMERO COMPONENTI DELLA FAMIGLIA							Totale
	1	2	3	4	5	6	7 o più	
OCCUPATE								
NUMERO DI COMPONENTI MINORI DI 6 ANNI								
Nessuno	1.673	7.028	10.293	14.669	6.534	2.639	865	43.701
1	-	104	3.301	2.486	1.362	832	397	8.482
2	-	-	15	820	218	178	178	1.409
3 o più	-	-	-	2	27	7	18	54
Totale	1.673	7.132	13.609	17.977	8.141	3.656	1.458	53.646
NUMERO DI COMPONENTI MINORI DI 14 ANNI								
Nessuno	1.673	6.877	8.208	10.198	4.354	1.446	478	33.234
1	-	255	5.298	3.196	2.316	1.038	349	12.452
2	-	-	103	4.568	1.004	1.046	410	7.131
3 o più	-	-	-	15	467	126	221	829
Totale	1.673	7.132	13.609	17.977	8.141	3.656	1.458	53.646
NUMERO DI COMPONENTI MAGGIORI DI 74 ANNI								
Nessuno	1.652	6.767	12.933	16.675	5.951	2.243	821	47.042
1	21	357	603	1.221	1.957	1.025	446	5.630
2	-	8	71	79	231	377	171	937
3 o più	-	-	2	2	2	11	20	37
TOTALE	1.673	7.132	13.609	17.977	8.141	3.656	1.458	53.646
NUMERO DI COMPONENTI MINORI DI 14 ANNI E MAGGIORI DI 74 ANNI								
Nessuno	1.652	6.512	7.547	9.039	2.752	662	206	28.370
1	21	612	5.871	4.135	3.282	1.158	329	15.408
2	-	8	189	4.782	1.454	1.399	488	8.320
3 o più	-	-	2	21	653	437	435	1.548
Totale	1.673	7.132	13.609	17.977	8.141	3.656	1.458	53.646
NUMERO DI COMPONENTI MASCHI MAGGIORI DI 14 ANNI								
Nessuno	1.673	1.521	611	171	39	7	-	4.022
1	-	5.611	10.347	10.044	2.735	542	83	29.362
2	-	-	2.651	6.479	3.743	1.974	503	15.350
3 o più	-	-	-	1.283	1.624	1.133	872	4.912
Totale	1.673	7.132	13.609	17.977	8.141	3.656	1.458	53.646
OCCUPATE CHE VIVONO IN FAMIGLIA SENZA CASALINGHE								
NUMERO DI COMPONENTI MINORI DI 6 ANNI								
Nessuno	1.673	6.674	8.714	12.098	4.647	1.738	493	36.037
1	-	104	3.289	2.362	1.047	535	237	7.574
2	-	-	15	817	186	120	95	1.233
3 o più	-	-	-	2	27	4	13	46
Totale	1.673	6.778	12.018	15.279	5.907	2.397	838	44.890
NUMERO DI COMPONENTI MINORI DI 14 ANNI								
Nessuno	1.673	6.523	6.643	7.855	2.948	890	281	26.813
1	-	255	5.272	2.850	1.680	699	185	10.941
2	-	-	103	4.559	812	704	240	6.418
3 o più	-	-	-	15	467	104	132	718
Totale	1.673	6.778	12.018	15.279	5.907	2.397	838	44.890
NUMERO DI COMPONENTI MAGGIORI DI 74 ANNI								
Nessuno	1.652	6.497	11.499	14.306	4.285	1.430	441	40.110
1	21	273	475	910	1.436	688	269	4.072
2	-	8	42	62	184	272	114	682
3 o più	-	-	2	1	2	7	14	26
TOTALE	1.673	6.778	12.018	15.279	5.907	2.397	838	44.890
NUMERO DI COMPONENTI MINORI DI 14 ANNI E MAGGIORI DI 74 ANNI								
Nessuno	1.652	6.242	6.135	6.995	1.788	393	114	23.319
1	21	528	5.725	3.538	2.345	726	175	13.058
2	-	8	156	4.726	1.153	931	270	7.244
3 o più	-	-	2	20	621	347	279	1.269
Totale	1.673	6.778	12.018	15.279	5.907	2.397	838	44.890
NUMERO DI COMPONENTI MASCHI MAGGIORI DI 14 ANNI								
Nessuno	1.673	1.167	455	106	21	2	-	3.424
1	-	5.611	8.912	8.697	2.022	349	46	25.637
2	-	-	2.651	5.193	2.592	1.276	293	12.005
3 o più	-	-	-	1.283	1.272	770	499	3.824
Totale	1.673	6.778	12.018	15.279	5.907	2.397	838	44.890

I Ritirati dal Lavoro

Tavola 2.29 - Ritirati dal lavoro per sesso, istruzione, classe di età e stato civile

CLASSI DI ETÀ E STATO CIVILE	MASCHI				FEMMINE				TOTALE			
	Totale	Alfabeto, Licenza me- di- a elementare	Licenza me- di- a	Diploma e laurea	Totale	Alfabeto, Licenza me- di- a elementare	Licenza me- di- a	Diploma e laurea	Totale	Alfabeto, Licenza me- di- a elementare	Licenza me- di- a	Diploma e laurea
Meno di 50 anni	1.222	555	478	189	973	458	237	278	2.195	1.013	715	467
Celibi/Nubili	700	299	290	111	318	148	97	73	1.018	447	387	184
Coniugati	481	231	179	71	565	247	128	190	1.046	478	307	261
<i>Di cui separati di fatto</i>	6	2	3	1	5	5	-	-	11	7	3	1
Separati legalmente	16	10	4	2	14	6	4	4	30	16	8	6
Divorziati	7	1	3	3	14	4	4	6	21	5	7	9
Vedovi	18	14	2	2	62	53	4	5	80	67	6	7
Da 50 a 64 anni	9.026	7.197	1.247	582	7.819	6.675	452	692	16.845	13.872	1.699	1.274
Celibi/Nubili	706	528	111	67	829	669	83	77	1.535	1.197	194	144
Coniugati	7.861	6.302	1.075	484	5.459	4.690	265	504	13.320	10.992	1.340	988
<i>Di cui separati di fatto</i>	37	25	7	5	24	16	5	3	61	41	12	8
Separati legalmente	57	37	13	7	31	16	5	10	88	53	18	17
Divorziati	42	22	14	6	43	31	6	6	85	53	20	12
Vedovi	360	308	34	18	1.457	1.269	93	95	1.817	1.577	127	113
Da 65 a 74 anni	13.061	10.745	1.198	1.118	10.653	9.541	409	703	23.714	20.286	1.607	1.821
Celibi/Nubili	655	486	84	85	1.346	1.124	100	122	2.001	1.610	184	207
Coniugati	11.402	9.433	1.045	924	5.738	5.218	169	351	17.140	14.651	1.214	1.275
<i>Di cui separati di fatto</i>	35	23	7	5	31	26	1	4	66	49	8	9
Separati legalmente	45	27	5	13	19	12	5	2	64	39	10	15
Divorziati	29	21	1	7	37	19	6	12	66	40	7	19
Vedovi	930	778	63	89	3.513	3.168	129	216	4.443	3.946	192	305
Oltre 74 anni	8.998	8.060	451	487	10.163	9.547	296	320	19.161	17.607	747	807
Celibi/Nubili	461	360	33	68	1.338	1.168	79	91	1.799	1.528	112	159
Coniugati	6.245	5.584	328	333	2.450	2.335	45	70	8.695	7.919	373	403
<i>Di cui separati di fatto</i>	31	28	-	3	25	22	1	2	56	50	1	5
Separati legalmente	8	5	1	2	4	3	-	1	12	8	1	3
Divorziati	14	9	3	2	13	7	2	4	27	16	5	6
Vedovi	2.270	2.102	86	82	6.358	6.034	170	154	8.628	8.136	256	236
TOTALE	32.307	26.557	3.374	2.376	29.608	26.221	1.394	1.993	61.915	52.778	4.768	4.369
Celibi/Nubili	2.522	1.673	518	331	3.831	3.109	359	363	6.353	4.782	877	694
Coniugati	25.989	21.550	2.627	1.812	14.212	12.490	607	1.115	40.201	34.040	3.234	2.927
<i>Di cui separati di fatto</i>	109	78	17	14	85	69	7	9	194	147	24	23
Separati legalmente	126	79	23	24	68	37	14	17	194	116	37	41
Divorziati	92	53	21	18	107	61	18	28	199	114	39	46
Vedovi	3.578	3.202	185	191	11.390	10.524	396	470	14.968	13.726	581	661

Gli Spostamenti verso il luogo di Studio o di Lavoro

Tavola 2.30 - Studenti per mezzo utilizzato, luogo di studio e tempo impiegato

LUOGO DI STUDIO E TEMPO IMPIEGATO (minuti)	MEZZO UTILIZZATO									Totale
	AUTO PRIVATA COME					Motocicletta, ciclomotore, scooter	Bicicletta	Altro mezzo		
	A piedi	Treno, tram, metropolitana	Autobus, filo- bus, cor- riera	Autobus sco- lastico	Conducente					
Stesso Comune di residenza	14.062	104	4.524	10.667	883	11.699	1.015	683	10	43.647
Fino a 15	13.651	40	2.392	8.200	747	10.990	914	643	8	37.585
Da 16 a 30	403	40	1.915	2.278	111	673	100	39	-	5.559
Da 31 a 60	8	9	186	171	16	25	-	-	-	415
Oltre 60	-	15	31	18	9	11	1	1	2	88
<i>Di cui nel Comune capoluogo</i>	<i>3.124</i>	<i>55</i>	<i>1.825</i>	<i>367</i>	<i>245</i>	<i>2.086</i>	<i>395</i>	<i>63</i>	<i>2</i>	<i>8.162</i>
Fino a 15	2.922	21	770	251	191	1.798	345	58	-	6.356
Da 16 a 30	199	25	986	102	46	275	49	5	-	1.687
Da 31 a 60	3	2	61	10	7	10	-	-	-	93
Oltre 60	-	7	8	4	1	3	1	-	2	26
Altro Comune della stessa Provincia	191	149	7.328	1.650	666	1.569	136	30	2	11.721
Fino a 15	177	9	993	634	281	915	98	24	2	3.133
Da 16 a 30	13	50	3.776	658	301	589	35	5	-	5.427
Da 31 a 60	1	63	2.313	313	69	58	2	-	-	2.819
Oltre 60	-	27	246	45	15	7	1	1	-	342
<i>Di cui nel Comune capoluogo</i>	<i>57</i>	<i>78</i>	<i>2.034</i>	<i>320</i>	<i>99</i>	<i>420</i>	<i>20</i>	<i>3</i>	<i>-</i>	<i>3.031</i>
Fino a 15	51	2	158	91	35	182	14	2	-	535
Da 16 a 30	5	25	1.078	110	49	220	6	1	-	1.494
Da 31 a 60	1	40	723	96	14	18	-	-	-	892
Oltre 60	-	11	75	23	1	-	-	-	-	110
Altra Provincia della stessa Regione	48	484	880	78	323	113	14	2	-	1.942
Fino a 15	36	5	38	9	17	38	9	1	-	153
Da 16 a 30	10	17	303	36	95	32	4	-	-	497
Da 31 a 60	2	56	418	27	149	31	1	-	-	684
Oltre 60	-	406	121	6	62	12	-	1	-	608
<i>Di cui nel Comune capoluogo</i>	<i>30</i>	<i>439</i>	<i>440</i>	<i>30</i>	<i>236</i>	<i>45</i>	<i>-</i>	<i>1</i>	<i>-</i>	<i>1.221</i>
Fino a 15	22	5	6	3	6	1	-	-	-	43
Da 16 a 30	6	8	73	5	69	6	-	-	-	167
Da 31 a 60	2	47	274	22	122	30	-	-	-	497
Oltre 60	-	379	87	-	39	8	-	1	-	514
Province di altre Regioni	16	126	66	6	101	28	1	-	-	344
Fino a 15	11	1	6	3	14	11	1	-	-	47
Da 16 a 30	5	3	19	1	37	12	-	-	-	77
Da 31 a 60	-	7	24	1	36	4	-	-	-	72
Oltre 60	-	115	17	1	14	1	-	-	-	148
<i>Di cui nel Comune capoluogo</i>	<i>15</i>	<i>116</i>	<i>47</i>	<i>1</i>	<i>55</i>	<i>3</i>	<i>1</i>	<i>-</i>	<i>-</i>	<i>238</i>
Fino a 15	10	-	2	-	1	-	1	-	-	14
Da 16 a 30	5	-	9	-	10	-	-	-	-	24
Da 31 a 60	-	4	19	1	33	2	-	-	-	59
Oltre 60	-	112	17	-	11	1	-	-	-	141
Estero	-	-	-	-	-	-	-	-	-	-
Fino a 15	-	-	-	-	-	-	-	-	-	-
Da 16 a 30	-	-	-	-	-	-	-	-	-	-
Da 31 a 60	-	-	-	-	-	-	-	-	-	-
Oltre 60	-	-	-	-	-	-	-	-	-	-
TOTALE	14.317	863	12.798	12.401	1.973	13.409	1.166	715	12	57.654
Fino a 15	13.875	55	3.429	8.846	1.059	11.954	1.022	668	10	40.918
Da 16 a 30	431	110	6.013	2.973	544	1.306	139	44	-	11.560
Da 31 a 60	11	135	2.941	512	270	118	3	-	-	3.990
Oltre 60	-	563	415	70	100	31	2	3	2	1.186
<i>Di cui nel Comune capoluogo</i>	<i>3.226</i>	<i>688</i>	<i>4.346</i>	<i>718</i>	<i>635</i>	<i>2.554</i>	<i>416</i>	<i>67</i>	<i>2</i>	<i>12.652</i>
Fino a 15	3.005	28	936	345	233	1.981	360	60	-	6.948
Da 16 a 30	215	58	2.146	217	174	501	55	6	-	3.372
Da 31 a 60	6	93	1.077	129	176	60	-	-	-	1.541
Oltre 60	-	509	187	27	52	12	1	1	2	791

Tavola 2.31 - Occupati per mezzo utilizzato, luogo di lavoro e tempo impiegato

LUOGO DI LAVORO E TEMPO IMPIEGATO (minuti)	MEZZO UTILIZZATO									Totale
	AUTO PRIVATA COME				Conducente	Trasportato	Motocicletta, ciclomotore, scooter	Bicicletta	Altro mezzo	
	A piedi	Treno, tram, metropolitana	Autobus, filobus, corriera	Autobus aziendale						
Stesso Comune di residenza	22.363	126	1.235	475	40.876	4.216	2.273	2.287	207	74.058
Fino a 15	21.777	58	623	295	35.229	3.621	2.065	2.143	113	65.924
Da 16 a 30	557	33	538	110	4.904	495	198	140	70	7.045
Da 31 a 60	28	13	65	36	475	67	9	2	11	706
Oltre 60	1	22	9	34	268	33	1	2	13	383
<i>Di cui nel Comune capoluogo</i>	<i>2.909</i>	<i>59</i>	<i>826</i>	<i>66</i>	<i>9.331</i>	<i>711</i>	<i>477</i>	<i>360</i>	<i>20</i>	<i>14.759</i>
Fino a 15	2.688	30	369	25	7.087	531	403	322	12	11.467
Da 16 a 30	214	19	406	17	2.044	155	71	37	7	2.970
Da 31 a 60	7	4	46	8	144	15	3	-	1	228
Oltre 60	-	6	5	16	56	10	-	1	-	94
Altro Comune della stessa Provincia	479	188	1.058	472	28.056	2.499	566	173	66	33.557
Fino a 15	441	26	188	156	14.672	1.368	403	142	24	17.420
Da 16 a 30	33	45	530	217	10.996	900	148	29	24	12.922
Da 31 a 60	5	75	279	66	2.106	191	12	1	12	2.747
Oltre 60	-	42	61	33	282	40	3	1	6	468
<i>Di cui nel Comune capoluogo</i>	<i>127</i>	<i>69</i>	<i>404</i>	<i>71</i>	<i>5.394</i>	<i>368</i>	<i>69</i>	<i>18</i>	<i>11</i>	<i>6.531</i>
Fino a 15	117	6	46	9	2.537	159	48	16	5	2.943
Da 16 a 30	9	9	208	26	2.220	146	17	1	4	2.640
Da 31 a 60	1	37	130	20	552	45	3	1	2	791
Oltre 60	-	17	20	16	85	18	1	-	-	157
Altra Provincia della stessa Regione	19	236	39	29	1.839	124	30	2	7	2.325
Fino a 15	17	5	8	6	635	62	18	1	3	755
Da 16 a 30	2	11	14	9	795	50	11	-	2	894
Da 31 a 60	-	20	13	12	331	11	1	1	2	391
Oltre 60	-	200	4	2	78	1	-	-	-	285
<i>Di cui nel Comune capoluogo</i>	<i>2</i>	<i>177</i>	<i>8</i>	<i>3</i>	<i>242</i>	<i>10</i>	<i>1</i>	-	-	<i>443</i>
Fino a 15	2	2	2	-	24	3	-	-	-	33
Da 16 a 30	-	2	1	1	95	4	1	-	-	104
Da 31 a 60	-	3	3	1	87	3	-	-	-	97
Oltre 60	-	170	2	1	36	-	-	-	-	209
Province di altre Regioni	13	42	87	24	2.646	301	51	14	6	3.184
Fino a 15	11	1	12	5	1.111	143	31	12	1	1.327
Da 16 a 30	2	4	39	10	1.172	122	16	2	1	1.368
Da 31 a 60	-	7	31	6	317	30	4	-	2	397
Oltre 60	-	30	5	3	46	6	-	-	2	92
<i>Di cui nel Comune capoluogo</i>	<i>4</i>	<i>30</i>	<i>14</i>	<i>1</i>	<i>244</i>	<i>24</i>	<i>4</i>	-	<i>2</i>	<i>323</i>
Fino a 15	4	-	-	-	57	6	-	-	-	67
Da 16 a 30	-	1	4	1	87	9	2	-	-	104
Da 31 a 60	-	3	7	-	89	9	2	-	-	110
Oltre 60	-	26	3	-	11	-	-	-	2	42
Esterio	-	-	-	-	-	-	-	-	-	-
Fino a 15	-	-	-	-	-	-	-	-	-	-
Da 16 a 30	-	-	-	-	-	-	-	-	-	-
Da 31 a 60	-	-	-	-	-	-	-	-	-	-
Oltre 60	-	-	-	-	-	-	-	-	-	-
TOTALE	22.874	592	2.419	1.000	73.417	7.140	2.920	2.476	286	113.124
Fino a 15	22.246	90	831	462	51.647	5.194	2.517	2.298	141	85.426
Da 16 a 30	594	93	1.121	346	17.867	1.567	373	171	97	22.229
Da 31 a 60	33	115	388	120	3.229	299	26	4	27	4.241
Oltre 60	1	294	79	72	674	80	4	3	21	1.228
<i>Di cui nel Comune capoluogo</i>	<i>3.042</i>	<i>335</i>	<i>1.252</i>	<i>141</i>	<i>15.211</i>	<i>1.113</i>	<i>551</i>	<i>378</i>	<i>33</i>	<i>22.056</i>
Fino a 15	2.811	38	417	34	9.705	699	451	338	17	14.510
Da 16 a 30	223	31	619	45	4.446	314	91	38	11	5.818
Da 31 a 60	8	47	186	29	872	72	8	1	3	1.226
Oltre 60	-	219	30	33	188	28	1	1	2	502

1986 - 1991: La Mobilità nel Lavoro e nel Territorio

Tavola 2.32 - Popolazione residente in età da 19 anni in poi per condizione, attività economica nel 1986, nel 1991 e sesso

CONDIZIONE NEL 1991	CONDIZIONE NEL 1986										
	OCCUPATI					Disoccupati	In cerca di prima occupazione	Casalinghe	Studenti	Altro	Totale
	Totale	Agricoltura	Industria	Commercio, pubblici esercizi, alberghi	P. A. e servizi pubblici o privati						
MASCHI											
Occupati	74.294	8.146	32.991	14.457	18.700	3.328	2.664	-	4.585	2.916	87.787
<i>Agricoltura</i>	8.176	6.761	724	424	267	177	82	-	166	232	8.833
<i>Industria</i>	35.955	840	27.271	3.790	4.054	1.668	1.284	-	2.267	1.395	42.569
<i>Commercio, pubblici esercizi, alberghi</i>	11.414	218	2.330	7.895	971	574	472	-	797	449	13.706
<i>Pubblica Amministrazione e servizi pubblici o privati</i>	18.749	327	2.666	2.348	13.408	909	826	-	1.355	840	22.679
Disoccupati	2.505	119	1.436	644	306	1.249	295	-	514	175	4.738
In cerca di prima occupazione	-	-	-	-	-	-	-	1.058	2.094	143	3.295
Casalinghe	-	-	-	-	-	-	-	-	-	-	-
Studenti	57	2	28	14	13	22	19	-	4.025	170	4.293
Ritirati dal lavoro	8.102	1.455	3.201	1.247	2.199	394	34	-	86	23.427	32.043
Servizio di leva	44	2	32	6	4	8	56	-	1.008	39	1.155
Altra condizione	1.198	192	543	205	258	121	24	-	143	4.058	5.544
FEMMINE											
Occupati	39.815	3.746	16.666	8.006	11.397	2.371	2.517	3.030	3.748	1.018	52.499
<i>Agricoltura</i>	3.561	3.161	224	116	60	76	15	218	54	84	4.008
<i>Industria</i>	17.285	327	14.534	1.492	932	1.047	971	1.396	1.437	437	22.573
<i>Commercio, pubblici esercizi, alberghi</i>	6.051	134	754	4.774	389	474	403	670	688	154	8.440
<i>Pubblica Amministrazione e servizi pubblici o privati</i>	12.918	124	1.154	1.624	10.016	774	1.128	746	1.569	343	17.478
Disoccupati	2.036	72	1.261	456	247	939	365	184	547	64	4.135
In cerca di prima occupazione	-	-	-	-	-	-	-	1.357	149	2.628	4.239
Casalinghe	4.317	404	2.401	1.075	437	447	356	40.612	460	1.133	47.325
Studenti	69	2	33	19	15	30	26	83	4.438	135	4.781
Ritirati dal lavoro	3.915	925	1.144	714	1.132	102	16	3.034	65	22.298	29.430
Servizio di leva	-	-	-	-	-	-	-	-	-	-	-
Altra condizione	617	120	269	106	122	42	28	453	111	5.140	6.391
TOTALE											
Occupati	114.109	11.892	49.657	22.463	30.097	5.699	5.181	3.030	8.333	3.934	140.286
<i>Agricoltura</i>	11.737	9.922	948	540	327	253	97	218	220	316	12.841
<i>Industria</i>	53.240	1.167	41.805	5.282	4.986	2.715	2.255	1.396	3.704	1.832	65.142
<i>Commercio, pubblici esercizi, alberghi</i>	17.465	352	3.084	12.669	1.360	1.048	875	670	1.485	603	22.146
<i>Pubblica Amministrazione e servizi pubblici o privati</i>	31.667	451	3.820	3.972	23.424	1.683	1.954	746	2.924	1.183	40.157
Disoccupati	4.541	191	2.697	1.100	553	2.188	660	184	1.061	239	8.873
In cerca di prima occupazione	-	-	-	-	-	-	-	2.415	149	4.722	7.534
Casalinghe	4.317	404	2.401	1.075	437	447	356	40.612	460	1.133	47.325
Studenti	126	4	61	33	28	52	45	83	8.463	305	9.074
Ritirati dal lavoro	12.017	2.380	4.345	1.961	3.331	496	50	3.034	151	45.725	61.473
Servizio di leva	44	2	32	6	4	8	56	-	1.008	39	1.155
Altra condizione	1.815	312	812	311	380	163	52	453	254	9.198	11.935

Tavola 2.33 - Popolazione residente in età da 6 anni in poi per luogo di residenza nel 1986, classe di età e sesso

CLASSI DI ETÀ (anni)	LUOGO DI RESIDENZA NEL 1986					Estero	Totale
	Stesso Comune di residenza	Altro Comune della stessa Provincia di residenza	Altra Provincia della stessa Regione di residenza	Provincia di altra Regione			
	TOTALE						
6-14	32.379	1.073	117	588	229	34.386	
15-24	46.528	1.695	209	956	466	49.854	
25-34	46.069	4.339	607	2.217	710	53.942	
35-44	45.210	1.824	229	962	341	48.566	
45-54	43.273	875	95	462	213	44.918	
55-64	44.899	769	76	461	224	46.429	
65 e più	60.679	1.124	129	562	142	62.636	
Totale	319.037	11.699	1.462	6.208	2.325	340.731	
	MASCHI						
6-14	16.614	548	65	313	113	17.653	
15-24	24.004	653	61	443	259	25.420	
25-34	23.522	1.862	236	1.122	411	27.153	
35-44	22.245	998	132	530	193	24.098	
45-54	21.292	473	56	233	132	22.186	
55-64	21.959	356	43	222	144	22.724	
65 e più	26.104	444	47	214	74	26.883	
Totale	155.740	5.334	640	3.077	1.326	166.117	
	FEMMINE						
6-14	15.765	525	52	275	116	16.733	
15-24	22.524	1.042	148	513	207	24.434	
25-34	22.547	2.477	371	1.095	299	26.789	
35-44	22.965	826	97	432	148	24.468	
45-54	21.981	402	39	229	81	22.732	
55-64	22.940	413	33	239	80	23.705	
65 e più	34.575	680	82	348	68	35.753	
Totale	163.297	6.365	822	3.131	999	174.614	

CAPITOLO 3 - ASCOLI PICENO OGGI: LA PROVINCIA E I SUOI COMUNI

Tavola 3.1 - Aggregati per Comune

COMUNI	POPOLAZIONE RESIDENTE			STRANIERI TEMPORANEAMENTE PRESENTI NON RESIDENTI IN ITALIA								
	M	F	MF	Popolazione presente	Stranieri residenti	Totale	Di cui non clienti di albergo (a)	Famiglie	Abitazioni occupate	Abitazioni non occupate	Altri tipi di alloggio	
001	Acquasanta Terme	1.814	1.910	3.724	3.942	5	8	8	1.341	1.336	886	2
002	Acquaviva Picena	1.532	1.548	3.080	3.135	44	8	8	1.085	1.061	243	-
003	Altidona	865	876	1.741	1.731	14	7	7	562	556	369	1
004	Amandola	2.010	2.002	4.012	4.051	22	6	6	1.308	1.303	673	-
005	Appignano del Tronto	958	1.004	1.962	1.949	3	2	2	616	616	231	-
006	Arquata del Tronto	804	840	1.644	1.636	-	14	1	692	691	802	1
007	Ascoli Piceno	25.990	27.601	53.591	53.223	136	47	39	18.065	17.928	2.009	1
008	Belmonte Piceno	331	359	690	680	2	-	-	220	213	63	-
009	Campofilone	835	843	1.678	1.689	7	1	1	526	526	327	-
010	Carassai	678	693	1.371	1.351	7	-	-	488	488	118	-
011	Castel di Lama	3.225	3.250	6.475	6.443	49	5	5	1.999	1.989	315	-
012	Castignano	1.567	1.483	3.050	3.043	20	2	2	988	987	334	-
013	Castorano	994	1.022	2.016	2.013	4	-	-	612	611	144	-
014	Colli del Tronto	1.324	1.397	2.721	2.739	15	1	1	966	964	156	-
015	Comunanza	1.501	1.525	3.026	2.999	9	1	1	1.092	1.080	351	-
016	Cossignano	520	523	1.043	1.037	-	-	-	341	339	130	-
017	Cupra Marittima	2.230	2.334	4.564	4.551	12	6	6	1.470	1.464	628	-
018	Falerone	1.652	1.665	3.317	3.322	21	13	13	1.152	1.133	312	-
019	Fermo	17.025	18.086	35.111	35.196	166	64	64	11.441	11.420	3.855	1
020	Folignano	4.062	4.017	8.079	8.038	46	19	19	2.437	2.433	355	-
021	Force	848	874	1.722	1.694	3	-	-	537	534	382	-
022	FrancaVilla d'Ete	478	459	937	958	1	-	-	281	281	27	-
023	Grottammare	6.165	6.622	12.787	12.708	71	19	19	4.359	4.334	1.886	-
024	Grottazzolina	1.406	1.493	2.899	2.868	9	4	4	956	949	81	-
025	Lapedona	598	570	1.168	1.152	6	-	-	347	345	142	-
026	Magliano di Tenna	538	531	1.069	1.053	7	1	1	356	355	49	-
027	Maltignano	1.133	1.162	2.295	2.287	8	3	3	717	717	167	-
028	Massa Fermana	486	490	976	966	23	-	-	333	330	59	-
029	Massignano	752	819	1.571	1.561	3	-	-	488	486	135	-
030	Monsampietro Morico	386	376	762	757	4	-	-	256	256	182	-
031	Monsampolo del Tronto	1.835	1.859	3.694	3.697	33	10	10	1.106	1.104	311	-
032	Montalto delle Marche	1.243	1.283	2.526	2.516	5	1	1	905	857	381	-
033	Montappone	886	915	1.801	1.787	14	2	2	624	624	94	-
034	Montedinove	313	304	617	619	-	-	-	214	213	131	-
035	Montefalcone Appennino	273	296	569	551	-	-	-	201	200	220	-
036	Montefiore dell'Aso	1.104	1.158	2.262	2.294	4	22	22	682	677	337	-
037	Montefortino	682	729	1.411	1.406	5	-	-	539	538	555	1
038	Montegallo	392	420	812	800	-	1	1	351	350	614	-
039	Monte Giberto	385	428	813	794	-	-	-	256	255	242	-
040	Montegiorgio	3.276	3.345	6.621	6.583	30	7	7	2.087	2.086	524	-
041	Montegranaro	6.345	6.343	12.688	12.671	77	19	19	3.864	3.846	310	-
042	Monteleone di Fermo	255	262	517	507	2	-	-	192	192	39	-
043	Montelparo	504	498	1.002	1.008	1	1	1	329	327	235	-
044	Montemonaco	368	385	753	736	1	-	-	278	277	347	-
045	Monteprandone	4.464	4.620	9.084	9.025	25	11	11	2.713	2.713	511	-
046	Monte Rinaldo	232	216	448	445	-	-	-	132	132	99	-
047	Monterubbiano	1.190	1.252	2.442	2.445	12	7	7	759	754	414	-
048	Monte San Pietrangeli	1.212	1.259	2.471	2.455	12	14	14	818	817	151	-
049	Monte Urano	3.858	3.890	7.748	7.685	52	11	11	2.345	2.331	207	-
050	Monte Vidon Combatte	243	277	520	509	1	1	1	172	172	71	-
051	Monte Vidon Corrado	388	414	802	799	1	2	2	274	274	37	-
052	Montottone	520	566	1.086	1.103	-	3	3	360	359	195	-
053	Moresco	300	306	606	597	-	-	-	192	191	63	-
054	Offida	2.610	2.767	5.377	5.336	12	6	6	1.764	1.760	557	-
055	Ortezzano	387	432	819	831	3	8	8	278	276	87	-
056	Palmiano	113	106	219	217	1	-	-	84	83	53	-
057	Pedaso	907	1.027	1.934	1.907	5	-	-	655	654	209	-
058	Petritoli	1.285	1.317	2.602	2.590	13	3	3	853	824	288	-
059	Ponzano di Fermo	684	688	1.372	1.371	3	-	-	439	439	91	-
060	Porto San Giorgio	7.535	8.318	15.853	15.822	110	21	17	5.487	5.468	1.913	-

Tavola 3.1 segue - Aggregati per Comune

COMUNI	POPOLAZIONE RESIDENTE				STRANIERI TEMPORANEAMENTE PRESENTI NON RESIDENTI IN ITALIA				Famiglie	Abitazioni occupate	Abitazioni non occupate	Altri tipi di alloggio
	M	F	MF	Popolazione presente	Stranieri residenti	Totale	Di cui non clienti di albergo (a)					
061 Porto Sant'Elpidio	10.349	10.763	21.112	21.101	113	8	8	7.161	6.725	1.292	-	
062 Rapagnano	852	854	1.706	1.699	6	-	-	548	545	121	-	
063 Ripatransone	2.126	2.232	4.358	4.376	13	5	5	1.395	1.384	537	-	
064 Roccafluvione	1.128	1.117	2.245	2.225	7	2	2	706	705	608	-	
065 Rotella	522	536	1.058	1.075	1	-	-	360	358	157	-	
066 San Benedetto del Tronto	20.715	21.978	42.693	42.789	166	209	162	14.330	14.256	5.137	2	
067 Santa Vittoria in Matenano	701	746	1.447	1.422	-	2	2	477	477	154	-	
068 Sant'Elpidio a Mare	7.381	7.659	15.040	14.992	36	9	9	4.518	4.505	587	-	
069 Servigliano	1.169	1.179	2.348	2.342	4	2	2	754	753	276	-	
070 Smerillo	211	220	431	415	-	-	-	150	146	72	-	
071 Spinetoli	2.539	2.581	5.120	5.121	29	4	4	1.629	1.623	293	-	
072 Torre San Patrizio	1.089	1.013	2.102	2.099	15	9	9	662	662	143	-	
073 Venarotta	1.115	1.157	2.272	2.194	3	5	5	740	734	285	-	
TOTALE	176.393	184.089	360.482	359.728	1.532	636	564	118.414	117.391	34.359	9	

(a) In tale aggregato sono esclusi gli ospiti (clienti) di albergo presenti in Italia da meno di un mese

Tavola 3.2 - Indicatori relativi alla popolazione per Comune

COMUNI	INDICI				POPOLAZIONE DI 65 ANNI E PIÙ		POPOLAZIONE DI 75 ANNI E PIÙ		STRANIERI PER 1000 ABITANTI		
	Rapporto di mascolinità	Vecchiaia	Dipendenza	Ricambio	% popola- zione di 65 anni e più	% di donne fra la po- polazione di 65 anni e più	% popola- zione di 75 anni e più	% di donne fra la po- polazione di 75 anni e più	Residenti	Temporanea- mente pre- senti	
001	Acquasanta Terme	95,0	190,2	57,6	98,8	24,0	58,2	11,6	60,5	1,3	2,1
002	Acquaviva Picena	99,0	105,8	43,0	87,1	15,5	58,6	6,3	64,8	14,3	2,6
003	Altidona	98,7	106,4	42,1	94,1	15,3	60,2	6,8	68,1	8,0	4,0
004	Amandola	100,4	155,0	52,0	127,3	20,8	55,6	9,1	59,1	5,5	1,5
005	Appignano del Tronto	95,4	127,1	52,9	81,5	19,4	58,2	9,0	61,0	1,5	1,0
006	Arquata del Tronto	95,7	293,3	74,9	167,5	31,9	57,1	16,5	58,5	-	8,5
007	Ascoli Piceno	94,2	130,5	43,2	79,4	17,1	58,7	7,2	63,9	2,5	0,9
008	Belmonte Piceno	92,2	187,0	47,1	124,4	20,9	60,4	9,7	67,2	2,9	-
009	Campofilone	99,1	129,0	50,2	105,0	18,8	53,8	7,7	59,7	4,2	0,6
010	Carassai	97,8	170,9	56,2	130,0	22,7	55,6	9,1	56,0	5,1	-
011	Castel di Lama	99,2	81,3	45,0	61,3	13,9	55,6	5,8	59,5	7,6	0,8
012	Castignano	105,7	110,4	51,4	96,5	17,8	50,8	7,5	53,0	6,6	0,7
013	Castorano	97,3	100,3	42,7	74,7	15,0	57,3	6,2	62,4	2,0	-
014	Colli del Tronto	94,8	105,9	47,6	73,8	16,6	57,0	6,7	56,9	5,5	0,4
015	Comunanza	98,4	125,3	46,0	90,7	17,5	57,4	7,9	64,2	3,0	0,3
016	Cossignano	99,4	173,4	48,2	159,3	20,6	55,3	9,0	60,6	-	-
017	Cupra Marittima	95,5	129,4	49,3	87,4	18,6	52,0	8,2	53,5	2,6	1,3
018	Falerone	99,2	222,6	54,6	127,9	24,4	56,8	11,2	60,5	6,3	3,9
019	Fermo	94,1	149,5	45,5	94,2	18,7	57,2	8,2	61,5	4,7	1,8
020	Folignano	101,1	49,7	41,4	43,9	9,7	56,1	4,0	62,0	5,7	2,4
021	Force	97,0	145,3	54,3	98,4	20,8	57,4	8,1	59,7	1,7	-
022	Francavilla d'Ete	104,1	187,0	60,4	94,8	24,5	48,7	12,3	48,7	1,1	-
023	Grottammare	93,1	99,2	41,3	70,6	14,6	59,0	6,1	62,7	5,6	1,5
024	Grottazzolina	94,2	159,5	50,5	88,7	20,6	54,7	8,9	55,8	3,1	1,4
025	Lapedona	104,9	128,9	51,3	90,2	19,1	56,1	8,8	55,3	5,1	-
026	Magliano di Tenna	101,3	195,7	46,6	162,0	21,0	53,3	8,0	54,7	6,5	0,9
027	Maltignano	97,5	78,9	46,5	66,3	14,0	55,8	5,8	65,9	3,5	1,3
028	Massa Fermana	99,2	186,7	54,4	113,8	23,0	61,2	12,5	69,7	23,6	-
029	Massignano	91,8	131,0	51,8	101,9	19,4	60,5	7,6	63,9	1,9	-
030	Monsampietro Morico	102,7	175,2	61,1	120,8	24,1	56,5	11,3	53,5	5,2	-
031	Monsampolo del Tronto	98,7	96,2	47,7	78,1	15,8	54,4	6,4	55,1	8,9	2,7
032	Montalto delle Marche	96,9	156,5	53,9	153,0	21,4	53,9	9,7	57,6	2,0	0,4
033	Montappone	96,8	154,5	49,1	94,4	20,0	56,9	8,8	63,5	7,8	1,1
034	Montedinove	103,0	204,0	58,6	100,0	24,8	57,5	10,2	63,5	-	-
035	Montefalcone Appennino	92,2	257,6	70,9	187,1	29,9	57,1	14,9	56,5	-	-
036	Montefiore dell'Aso	95,3	159,6	47,8	88,3	19,9	60,2	7,7	64,0	1,8	9,7
037	Montefortino	93,6	177,6	56,3	122,5	23,0	58,5	10,0	60,3	3,5	-
038	Montegallo	93,3	380,0	89,7	209,3	37,4	53,6	18,0	54,1	-	1,2
039	Monte Giberto	90,0	266,2	53,1	105,6	25,2	61,5	11,7	63,2	-	-
040	Montegiorgio	97,9	143,4	48,2	100,7	19,2	56,3	8,1	61,9	4,5	1,1
041	Montegranaro	100,0	95,0	41,7	62,6	14,3	56,4	6,0	59,9	6,1	1,5
042	Monteleone di Fermo	97,3	225,0	60,6	144,4	26,1	51,9	12,8	50,0	3,9	-
043	Montelparo	101,2	186,7	62,9	139,6	25,1	49,2	10,2	55,9	1,0	1,0
044	Montemonaco	95,6	210,2	67,7	119,1	27,4	52,9	14,2	57,0	1,3	-
045	Monteprandone	96,6	79,9	42,7	60,3	13,3	56,9	5,9	60,6	2,8	1,2
046	Monte Rinaldo	107,4	253,3	55,0	125,8	25,4	56,1	13,2	61,0	-	-
047	Monterubbiano	95,0	172,2	55,4	123,3	22,6	58,8	9,8	64,0	4,9	2,9
048	Monte San Pietrangeli	96,3	146,3	50,6	113,7	20,0	52,9	8,5	57,4	4,9	5,7
049	Monte Urano	99,2	104,8	42,4	65,9	15,2	60,1	6,9	64,8	6,7	1,4
050	Monte Vidon Combatte	87,7	198,2	48,6	142,9	21,7	64,6	10,0	67,3	1,9	1,9
051	Monte Vidon Corrado	93,7	207,5	44,2	90,7	20,7	57,2	9,2	62,2	1,2	2,5
052	Montottone	91,9	169,1	60,4	101,3	23,7	54,5	9,9	54,2	-	2,8
053	Moresco	98,0	147,2	41,6	175,8	17,5	56,6	8,1	59,2	-	-
054	Offida	94,3	164,5	49,8	112,8	20,7	56,8	9,0	61,5	2,2	1,1
055	Ortezzano	89,6	131,5	53,9	103,3	19,9	58,9	8,5	57,1	3,7	9,8
056	Palmiano	106,6	154,5	62,2	300,0	23,3	56,9	13,2	62,1	4,6	-
057	Pedaso	88,3	135,9	43,4	86,9	17,4	57,9	7,2	61,2	2,6	-
058	Petritoli	97,6	166,7	51,8	134,8	21,3	55,3	9,9	62,4	5,0	1,2
059	Ponzano di Fermo	99,4	101,4	48,0	82,1	16,3	55,8	5,7	61,5	2,2	-
060	Porto San Giorgio	90,6	144,7	45,1	78,6	18,4	58,3	7,6	63,3	6,9	1,3

Tavola 3.2 segue - Indicatori relativi alla popolazione per Comune

COMUNI	Rapporto di mascolinità	INDICI			POPOLAZIONE DI 65 ANNI E PIÙ		POPOLAZIONE DI 75 ANNI E PIÙ		STRANIERI PER 1000 ABI- TANTI		
		Vecchiaia	Dipendenza	Ricambio	% popola- zione di 65 anni e più	% di donne fra la po- polazione di 65 anni e più	% popola- zione di 75 anni e più	% di donne fra la po- polazione di 75 anni e più	Residenti	Temporanea- mente pre- senti	
061	Porto Sant'Elpidio	96,2	103,3	40,8	73,9	14,7	56,3	6,2	61,0	5,4	0,4
062	Rapagnano	99,8	114,9	49,3	97,5	17,6	56,5	6,6	58,4	3,5	-
063	Ripatransone	95,3	148,7	49,6	79,2	19,8	58,7	8,2	62,5	3,0	1,1
064	Roccafluvione	101,0	104,4	54,0	89,2	17,9	53,2	7,9	54,8	3,1	0,9
065	Rotella	97,4	139,3	51,4	146,8	19,8	61,2	9,2	66,0	0,9	-
066	San Benedetto del Tronto	94,3	121,4	41,1	78,3	16,0	57,2	6,2	60,9	3,9	4,9
067	Santa Vittoria in Matenano	94,0	143,9	49,3	121,1	19,5	60,3	8,2	64,4	-	1,4
068	Sant'Elpidio a Mare	96,4	109,4	41,9	75,4	15,4	56,9	6,6	60,8	2,4	0,6
069	Servigliano	99,2	172,8	48,0	111,0	20,5	55,0	9,1	57,3	1,7	0,9
070	Smerillo	95,9	252,1	64,5	96,6	28,1	56,2	12,1	59,6	-	-
071	Spinetoli	98,4	100,1	45,8	82,9	15,7	55,2	6,8	56,4	5,7	0,8
072	Torre San Patrizio	107,5	136,0	44,0	115,6	17,6	53,8	7,0	54,4	7,1	4,3
073	Venarotta	96,4	125,4	53,4	89,6	19,4	57,3	8,8	61,2	1,3	2,2
TOTALE		95,8	125,7	45,3	83,7	17,4	57,1	7,4	61,1	4,2	1,8

Tavola 3.3 - Indicatori relativi alle famiglie per Comune

COMUNI	N. medio componenti per famiglia	% FAMIGLIE CON					Famiglie coabitanti per 1.000 famiglie
		1 componente	5 componenti e più	un nucleo senza membri isolati	un nucleo con membri isolati		
001	Acquasanta Terme	2,8	23,9	11,8	59,5	9,4	2,2
002	Acquaviva Picena	2,8	22,7	12,9	62,0	8,8	22,1
003	Altidona	3,1	17,4	16,4	60,1	14,2	8,9
004	Amandola	3,0	16,0	14,0	62,1	14,8	3,8
005	Appignano del Tronto	3,2	13,5	16,4	62,0	14,6	-
006	Arquata del Tronto	2,4	34,8	8,1	54,8	5,9	-
007	Ascoli Piceno	2,9	17,6	12,4	64,7	10,5	7,5
008	Belmonte Piceno	3,1	16,4	20,5	55,5	17,7	31,8
009	Campofilone	3,2	13,9	17,7	61,0	14,8	-
010	Carassai	2,8	21,7	12,9	57,8	11,9	-
011	Castel di Lama	3,2	10,5	16,1	69,6	13,4	5,0
012	Castignano	3,1	15,8	15,8	64,2	12,3	1,0
013	Castorano	3,3	9,5	18,5	64,1	18,0	1,6
014	Colli del Tronto	2,8	20,1	9,8	67,3	7,7	2,1
015	Comunanza	2,8	21,3	10,3	63,9	9,3	11,0
016	Cossignano	3,0	17,3	15,2	52,5	18,8	5,9
017	Cupra Marittima	3,1	15,8	16,6	64,4	12,8	4,1
018	Falerone	2,9	16,8	11,7	60,7	13,7	16,5
019	Fermo	3,0	16,2	14,6	62,8	13,0	1,7
020	Folignano	3,3	8,5	15,5	75,5	10,2	1,6
021	Force	3,2	15,3	18,8	54,4	17,7	5,6
022	Francavilla d'Ete	3,3	11,4	21,4	58,0	16,7	-
023	Grottammare	2,9	18,0	12,0	67,1	9,3	5,7
024	Grottazzolina	3,0	14,9	14,5	61,8	15,0	7,3
025	Lapedona	3,4	11,5	21,3	58,5	17,9	5,8
026	Magliano di Tenna	3,0	14,0	15,4	61,2	16,3	2,8
027	Maltignano	3,2	12,3	15,1	70,6	12,3	-
028	Massa Fermana	2,9	16,2	15,3	63,1	13,8	9,0
029	Massignano	3,2	14,1	21,5	59,6	15,4	4,1
030	Monsampietro Morico	2,9	19,9	13,7	55,5	11,3	-
031	Monsampolo del Tronto	3,3	10,6	19,8	63,7	16,6	1,8
032	Montalto delle Marche	2,8	22,5	11,7	61,2	9,7	53,0
033	Montappone	2,9	17,1	10,7	67,1	10,4	-
034	Montedinove	2,9	21,5	10,7	57,9	12,6	4,7
035	Montefalcone Appennino	2,8	25,4	16,4	45,8	17,4	5,0
036	Montefiore dell'Aso	3,3	11,1	22,7	58,7	18,5	7,3
037	Montefortino	2,6	25,4	9,8	58,3	9,1	-
038	Montegallo	2,3	35,3	9,4	51,6	8,0	2,8
039	Monte Giberto	3,0	18,4	15,6	57,4	16,4	3,9
040	Montegiorgio	3,1	12,4	16,4	63,7	15,5	0,5
041	Montegranaro	3,3	10,2	17,4	70,3	12,3	4,7
042	Monteleone di Fermo	2,7	19,3	9,4	61,5	12,0	-
043	Montelparo	3,0	19,5	19,1	55,0	13,4	6,1
044	Montemonaco	2,7	31,3	15,1	43,5	16,2	3,6
045	Monteprandone	3,3	9,8	19,1	67,2	15,4	-
046	Monte Rinaldo	3,4	14,4	28,8	45,5	22,7	-
047	Monterubbiano	3,2	15,5	20,9	56,9	15,8	6,6
048	Monte San Pietrangeli	3,0	15,6	14,3	62,7	13,6	1,2
049	Monte Urano	3,3	10,8	17,7	66,2	14,5	6,0
050	Monte Vidon Combatte	3,0	17,4	16,3	54,7	19,8	-
051	Monte Vidon Corrado	2,9	15,0	9,5	65,7	13,1	-
052	Montottone	3,0	16,9	18,3	58,6	16,1	2,8
053	Moresco	3,2	13,0	17,7	58,3	19,3	5,2
054	Offida	3,0	16,8	15,4	59,8	14,2	2,3
055	Ortezzano	2,9	18,3	12,2	63,3	12,9	7,2
056	Palmiano	2,6	32,1	13,1	47,6	13,1	11,9
057	Pedaso	2,9	18,2	13,6	63,8	11,3	1,5
058	Petricoli	3,0	15,8	15,0	59,3	15,6	34,0
059	Ponzano di Fermo	3,1	15,3	17,8	62,9	15,0	-
060	Porto San Giorgio	2,9	19,0	11,2	64,3	10,4	3,5

Tavola 3.3 segue - Indicatori relativi alle famiglie per Comune

COMUNI	% FAMIGLIE CON					
	N. medio componenti per famiglia	1 componente	5 componenti e più un nucleo senza membri isolati	un nucleo con membri isolati	Famiglie coabitanti per 1.000 famiglie	
061 Porto Sant'Elpidio	2,9	16,0	10,8	70,8	8,9	60,9
062 Rapagnano	3,1	14,2	15,5	64,8	15,3	5,5
063 Ripatransone	3,1	18,0	17,3	59,1	13,7	7,9
064 Roccafluvione	3,2	15,7	18,0	61,2	15,3	1,4
065 Rotella	2,9	16,1	11,9	64,2	11,9	5,6
066 San Benedetto del Tronto	3,0	16,7	12,6	69,3	9,1	5,0
067 Santa Vittoria in Matenano	3,0	19,9	16,6	58,3	14,5	-
068 Sant'Elpidio a Mare	3,3	10,8	18,7	64,7	15,7	2,9
069 Servigliano	3,1	15,3	17,8	60,1	15,4	1,3
070 Smerillo	2,9	27,3	15,3	44,7	16,0	26,7
071 Spinetoli	3,1	13,6	15,7	65,9	13,8	3,7
072 Torre San Patrizio	3,2	8,9	15,3	67,2	15,3	-
073 Venarotta	3,1	17,0	15,1	58,6	16,5	8,1
TOTALE	3,0	16,0	14,2	64,9	12,0	8,6

Tavola 3.4 - Indicatori relativi a popolazione e istruzione per Comune

COMUNI	Tasso di non cons. della scuola dell'obbligo (15-42 anni)			Indice di conseg. diploma scuola media superiore (19-34)			Indice di conseg. diploma scuola media superiore (35-44)			Indice di cons. diploma scuola media superiore (19 e più)			
	M	F	MF	M	F	MF	M	F	MF	M	F	MF	
001	Acquasanta Terme	11,7	16,1	13,8	27,2	37,0	32,0	21,8	18,7	20,3	14,5	13,3	13,9
002	Acquaviva Picena	8,8	15,7	12,2	29,8	27,0	28,4	25,4	15,7	20,4	18,0	12,7	15,3
003	Altidona	15,8	16,7	16,2	32,1	35,7	33,9	20,9	29,6	25,1	17,6	17,2	17,4
004	Amandola	8,2	11,9	9,9	42,8	50,8	46,5	32,5	33,2	32,8	24,1	22,2	23,1
005	Appignano del Tronto	16,4	18,1	17,2	25,3	22,7	24,0	23,3	15,3	19,1	14,3	9,9	12,0
006	Arquata del Tronto	7,1	12,6	9,5	25,7	30,9	27,9	23,2	14,5	19,7	12,5	8,9	10,7
007	Ascoli Piceno	7,5	9,7	8,6	52,1	53,4	52,8	45,6	37,7	41,5	35,2	28,3	31,6
008	Belmonte Piceno	10,8	19,0	14,8	17,7	40,2	29,2	21,4	10,8	16,5	11,1	14,0	12,7
009	Campofilone	9,2	18,8	14,0	35,9	31,2	33,5	27,3	22,2	24,7	17,7	15,1	16,4
010	Carassai	8,4	18,4	13,2	30,6	31,9	31,2	29,5	22,3	25,8	16,1	12,4	14,2
011	Castel di Lama	9,3	16,7	13,0	39,0	34,3	36,6	26,9	17,5	22,3	20,8	15,5	18,1
012	Castignano	8,9	13,4	11,1	33,4	36,4	34,9	23,4	19,6	21,7	18,0	16,0	17,0
013	Castorano	13,3	18,5	16,0	29,0	31,4	30,2	22,1	15,1	18,7	16,4	14,2	15,3
014	Colli del Tronto	8,7	14,9	11,9	30,5	35,7	33,3	38,9	32,2	35,5	20,4	19,0	19,7
015	Comunanza	8,4	14,4	11,3	35,6	35,6	35,6	30,9	25,3	28,0	19,9	16,1	17,9
016	Cossignano	13,6	20,9	17,1	28,6	33,1	30,8	19,4	6,4	14,0	13,3	10,7	12,0
017	Cupra Marittima	12,3	15,6	14,0	39,8	43,0	41,5	35,0	28,4	31,6	22,4	20,3	21,3
018	Falerone	14,0	19,0	16,4	34,5	45,1	39,5	26,8	21,6	24,3	17,5	16,2	16,8
019	Fermo	9,0	13,3	11,1	43,7	46,7	45,2	37,9	32,2	35,0	27,4	22,7	25,0
020	Folignano	10,1	11,7	10,9	44,2	45,5	44,9	37,9	30,8	34,4	31,4	27,9	29,6
021	Force	15,1	17,5	16,2	26,4	33,3	29,8	18,0	18,2	18,1	14,1	12,8	13,4
022	Francavilla d'Ete	14,5	21,0	17,8	25,8	36,1	30,9	20,3	22,1	21,2	15,5	15,6	15,6
023	Grottammare	8,5	11,9	10,2	43,5	46,1	44,8	39,4	33,7	36,4	28,0	24,8	26,3
024	Grottazzolina	11,0	16,0	13,5	40,1	40,2	40,1	33,3	28,3	30,8	21,6	17,6	19,5
025	Lapedona	15,7	29,5	22,3	26,9	31,0	28,8	37,5	17,0	27,3	17,0	13,3	15,2
026	Magliano di Tenna	13,7	22,7	17,8	25,9	37,7	31,1	21,1	20,6	20,9	13,0	13,8	13,4
027	Maltignano	9,9	10,6	10,2	37,5	36,4	36,9	26,1	18,7	22,2	24,4	20,1	22,2
028	Massa Fermana	15,3	22,8	18,8	33,0	35,2	34,0	23,5	15,6	19,7	15,9	12,0	13,9
029	Massignano	14,5	16,1	15,3	31,3	33,0	32,1	22,9	20,4	21,7	16,5	13,2	14,8
030	Monsampietro Morico	25,2	24,2	24,7	14,3	14,7	14,5	15,9	14,3	15,2	8,1	6,0	7,0
031	Monsampolo del Tronto	10,8	16,8	13,9	30,0	28,2	29,1	24,0	11,8	17,8	16,7	12,4	14,5
032	Montalto delle Marche	8,8	13,4	11,1	35,1	41,2	38,4	24,6	17,3	21,1	16,7	15,6	16,1
033	Montappone	10,7	18,0	14,2	36,5	38,1	37,3	32,2	26,8	29,5	19,9	15,9	17,9
034	Montedinove	24,2	28,7	26,1	18,8	14,0	16,7	22,2	13,3	17,8	10,1	6,9	8,5
035	Montefalcone Appennino	5,4	13,8	9,4	38,0	42,6	40,2	15,0	33,3	22,9	16,1	14,8	15,4
036	Montefiore dell'Aso	14,8	22,4	18,4	30,9	32,5	31,7	21,5	14,4	18,1	15,8	12,9	14,3
037	Montefortino	11,7	16,6	14,2	34,3	40,4	37,6	26,9	14,3	20,9	15,6	15,9	15,8
038	Montegallo	8,0	9,8	8,9	27,9	37,3	32,8	16,1	16,7	16,4	9,6	9,4	9,5
039	Monte Giberto	13,6	17,6	15,5	23,8	36,8	29,7	25,0	17,9	21,7	14,3	12,4	13,3
040	Montegiorgio	14,8	17,7	16,2	28,9	34,7	31,8	20,9	22,1	21,5	16,0	15,0	15,5
041	Monteprandone	21,7	24,9	23,3	18,7	26,9	22,8	14,1	13,9	14,0	10,3	11,9	11,1
042	Monteleone di Fermo	9,1	24,2	16,8	23,7	31,6	27,6	18,2	8,0	13,8	11,5	10,5	11,0
043	Montelparo	10,4	19,5	14,8	35,5	31,5	33,7	21,1	21,9	21,5	15,3	12,5	13,9
044	Montemonaco	13,2	22,3	17,6	24,3	26,2	25,2	17,3	11,6	14,7	8,6	7,4	8,0
045	Monteprandone	14,6	21,2	18,0	24,5	26,1	25,3	18,8	14,0	16,4	14,2	12,7	13,4
046	Monte Rinaldo	14,8	17,9	16,2	30,0	19,0	25,0	8,7	16,0	12,5	10,5	7,8	9,2
047	Monterubbiano	10,4	11,7	11,0	32,6	33,5	33,0	24,2	19,0	22,0	17,7	13,7	15,6
048	Monte San Pietrangeli	15,6	23,3	19,4	24,3	35,6	29,9	15,6	16,5	16,0	11,9	13,3	12,6
049	Monte Urano	15,2	21,2	18,1	19,1	28,9	23,8	13,3	12,2	12,7	10,2	11,4	10,8
050	Monte Vidon Combatte	7,4	15,6	11,5	39,7	35,1	37,5	33,3	21,4	27,3	22,9	14,9	18,7
051	Monte Vidon Corrado	14,3	16,4	15,3	39,6	47,1	43,1	28,8	18,8	24,0	20,7	15,1	17,8
052	Montottone	20,0	22,3	21,2	32,2	31,2	31,6	22,2	22,9	22,5	15,0	12,6	13,7
053	Moresco	12,9	17,2	15,1	31,4	33,8	32,6	19,0	11,8	15,8	16,0	12,6	14,3
054	Offida	8,9	13,3	11,1	40,8	38,8	39,8	27,5	21,7	24,6	19,8	15,2	17,4
055	Ortezzano	11,3	11,7	11,5	37,3	33,0	35,0	32,8	23,4	28,8	20,5	13,9	17,0
056	Palmiano	23,9	13,8	20,0	15,6	4,8	11,3	30,8	-	21,1	10,5	1,2	6,1
057	Pedaso	4,3	8,4	6,4	41,9	49,0	45,5	35,0	25,8	30,2	27,4	22,9	25,0
058	Petritoli	9,7	15,2	12,4	38,4	36,2	37,3	33,3	23,0	28,7	20,3	15,7	18,0
059	Ponzano di Fermo	13,0	24,0	18,5	27,8	32,5	30,1	18,8	22,0	20,4	16,1	16,5	16,3
060	Porto San Giorgio	6,4	9,2	7,8	51,0	54,2	52,6	45,3	38,9	41,9	33,5	27,8	30,5

Tavola 3.4 segue - Indicatori relativi a popolazione e istruzione per Comune

COMUNI	Tasso di non cons. della scuola dell'obbligo (15-42 anni)			Indice di conseg. diploma scuola media superiore (19-34)			Indice di conseg. diploma scuola media superiore (35-44)			Indice di cons. diploma scuola media superiore (19 e più)		
	M	F	MF	M	F	MF	M	F	MF	M	F	MF
061 Porto Sant'Elpidio	15,1	18,2	16,7	26,9	37,2	32,0	20,5	19,1	19,8	14,8	16,3	15,6
062 Rapagnano	14,4	19,7	17,0	24,4	31,7	27,9	16,4	20,7	18,4	12,6	13,6	13,1
063 Ripatransone	11,8	19,0	15,4	32,3	36,1	34,2	31,1	26,7	28,9	20,3	18,2	19,2
064 Roccafluvione	15,2	21,6	18,4	28,0	22,1	25,0	17,0	14,4	15,8	14,3	10,6	12,4
065 Rotella	6,1	16,2	10,7	28,8	30,7	29,7	24,0	11,1	18,6	15,4	10,5	12,9
066 San Benedetto del Tronto	6,0	9,5	7,8	48,1	51,0	49,5	43,6	33,2	38,1	30,6	25,5	27,9
067 Santa Vittoria in Matenano	13,9	14,7	14,3	34,9	41,1	38,1	23,3	29,3	26,1	17,4	17,2	17,3
068 Sant'Elpidio a Mare	17,3	23,7	20,4	24,0	29,5	26,7	17,8	13,8	15,8	12,9	12,6	12,7
069 Servigliano	12,6	17,3	14,8	37,5	45,1	41,1	26,7	24,0	25,5	20,5	18,5	19,5
070 Smerillo	14,6	16,7	15,6	27,1	38,0	32,7	24,0	15,0	20,0	14,2	13,0	13,6
071 Spinetoli	10,7	14,5	12,6	36,3	34,9	35,6	33,7	21,3	27,7	21,7	16,0	18,8
072 Torre San Patrizio	18,9	24,0	21,3	28,8	33,3	30,9	16,9	15,3	16,1	14,0	12,8	13,4
073 Venarotta	17,4	17,1	17,3	24,5	29,7	27,1	29,1	25,2	27,5	15,5	14,0	14,7
TOTALE	10,8	14,8	12,8	38,4	41,7	40,1	31,8	26,5	29,1	23,2	20,0	21,6

Tavola 3.5 - Indicatori relativi a popolazione e lavoro per Comune

COMUNI	TASSO DI ATTIVITÀ			TASSO DI DISOCCUPAZIONE			TASSO DI DISOCCUPAZIONE GIOVANILE			
	M	F	MF	M	F	MF	M	F	MF	
001	Acquasanta Terme	51,4	26,1	38,4	12,1	21,2	15,3	20,1	42,9	28,9
002	Acquaviva Picena	59,1	35,3	47,1	7,8	12,8	9,7	17,0	21,1	18,9
003	Altidona	62,3	39,2	50,7	9,1	7,9	8,6	23,2	17,2	20,7
004	Amandola	53,2	30,9	42,1	10,2	13,9	11,6	22,0	25,1	23,3
005	Appignano del Tronto	58,2	31,5	44,5	8,4	11,7	9,6	19,6	20,6	20,1
006	Arquata del Tronto	48,8	20,1	34,1	10,5	23,7	14,4	20,5	48,0	30,7
007	Ascoli Piceno	53,8	31,8	42,5	12,1	21,5	15,7	29,8	42,1	35,3
008	Belmonte Piceno	57,4	36,2	46,4	6,8	10,0	8,1	16,4	22,6	19,4
009	Campofilone	56,4	33,7	45,0	8,1	14,8	10,6	19,4	27,4	23,4
010	Carassai	56,8	33,9	45,2	3,6	7,2	5,0	9,1	17,4	12,5
011	Castel di Lama	55,6	28,8	42,2	6,9	15,6	9,9	16,1	25,6	20,3
012	Castignano	55,0	36,7	46,1	5,6	9,2	7,0	15,1	16,8	15,9
013	Castorano	58,1	31,9	44,8	8,0	16,3	11,0	17,6	27,0	21,9
014	Colli del Tronto	55,2	32,9	43,7	7,1	12,4	9,2	15,6	22,7	19,0
015	Comunanza	55,4	34,6	44,9	9,6	8,1	9,0	20,8	12,6	17,1
016	Cossignano	62,3	38,2	50,2	5,9	7,5	6,5	15,0	15,2	15,1
017	Cupra Marittima	51,8	33,5	42,4	6,2	13,4	9,1	18,5	28,6	23,4
018	Falerone	54,4	33,5	43,9	8,0	13,6	10,2	16,9	23,2	19,9
019	Fermo	55,1	34,0	44,2	10,1	14,9	12,0	23,8	31,2	27,2
020	Folignano	56,4	35,1	45,8	8,6	20,5	13,2	22,3	32,6	27,2
021	Force	52,8	32,3	42,4	6,7	9,2	7,7	15,3	12,9	14,1
022	Francoforte d'Ete	50,0	36,2	43,2	8,4	17,5	12,1	15,0	37,7	25,7
023	Grottammare	56,1	33,4	44,3	9,6	16,7	12,4	22,7	31,6	26,9
024	Grottazzolina	55,1	34,8	44,7	6,2	10,4	7,9	13,0	20,4	16,4
025	Lapedona	56,2	38,1	47,3	8,9	9,7	9,2	20,4	21,5	20,9
026	Magliano di Tenna	59,5	38,4	49,0	5,6	12,7	8,4	9,1	26,5	16,7
027	Maltignano	54,8	33,6	44,1	8,4	20,2	12,9	18,2	21,9	19,9
028	Massa Fermana	54,9	34,3	44,6	10,5	11,3	10,8	18,2	19,5	18,6
029	Massignano	60,0	37,2	48,1	6,2	7,9	6,9	13,6	12,5	13,1
030	Monsampietro Morico	52,6	30,1	41,5	1,5	7,1	3,5	2,4	19,4	10,3
031	Monsampolo del Tronto	57,4	37,0	47,1	7,2	10,8	8,6	14,5	17,2	15,8
032	Montalto delle Marche	57,1	34,4	45,6	8,0	11,6	9,4	20,5	25,2	22,7
033	Montappone	56,3	36,8	46,4	9,0	9,8	9,3	20,1	18,3	19,4
034	Montedinove	56,5	38,2	47,5	9,6	9,5	9,6	29,5	24,1	27,4
035	Montefalcone Appennino	48,7	26,4	37,1	11,3	23,1	15,6	16,1	44,8	30,0
036	Montefiore dell'Aso	60,5	35,4	47,7	7,3	11,2	8,8	17,5	25,7	21,1
037	Montefortino	54,8	26,2	40,0	7,8	14,1	9,9	15,1	18,8	16,9
038	Montegallo	36,0	19,5	27,5	6,4	34,1	16,6	10,8	53,2	34,5
039	Monte Giberto	58,7	35,3	46,4	7,1	9,9	8,2	9,0	20,7	14,4
040	Montegiorgio	56,5	35,9	46,1	6,7	9,7	7,9	14,6	20,9	17,3
041	Monteprandone	58,1	41,4	49,8	8,4	11,1	9,5	15,4	22,1	18,6
042	Monteleone di Fermo	52,2	32,4	42,2	9,0	9,4	9,2	12,9	8,8	10,8
043	Montelupo	63,5	46,4	55,0	4,4	9,1	6,4	13,1	30,2	21,1
044	Montemonaco	52,2	23,9	37,7	6,8	15,2	9,5	11,1	36,4	20,7
045	Monteprandone	57,1	36,5	46,6	5,8	11,3	8,0	12,8	18,0	15,3
046	Monte Rinaldo	59,9	43,5	52,0	8,6	-	5,2	18,9	-	11,1
047	Monterubbiano	58,5	35,3	46,6	6,5	9,3	7,6	16,5	18,7	17,5
048	Monte San Pietrangeli	58,1	37,9	47,8	8,0	9,4	8,6	14,9	21,5	17,8
049	Monte Urano	59,7	42,2	50,9	6,8	8,4	7,5	12,6	16,2	14,2
050	Monte Vidon Combatte	56,0	31,4	42,9	16,9	19,5	17,9	25,7	29,7	27,8
051	Monte Vidon Corrado	58,8	32,9	45,4	3,9	12,5	7,1	8,1	15,1	11,3
052	Montottone	55,6	36,2	45,5	4,2	7,3	5,5	11,3	17,7	14,5
053	Moresco	55,7	36,9	46,2	7,8	14,2	10,4	21,1	15,2	18,3
054	Offida	56,9	33,6	44,9	6,5	11,0	8,2	18,0	23,6	20,7
055	Ortezzano	61,0	36,1	47,9	3,4	12,2	6,9	3,4	31,4	16,5
056	Palmiano	54,9	26,4	41,1	14,5	17,9	15,6	20,0	11,1	17,6
057	Pedaso	57,9	31,0	43,6	11,0	16,0	12,9	29,9	32,8	31,2
058	Petriloli	52,8	33,1	42,9	6,9	11,2	8,6	14,8	20,9	17,8
059	Ponzano di Fermo	58,9	37,4	48,1	5,2	8,6	6,5	8,9	15,6	12,2
060	Porto San Giorgio	54,1	31,1	42,1	11,4	19,4	14,5	28,4	41,5	34,4

Tavola 3.5 segue - Indicatori relativi a popolazione e lavoro per Comune

COMUNI	TASSO DI ATTIVITÀ			TASSO DI DISOCCUPAZIONE			TASSO DI DISOCCUPAZIONE GIOVANILE		
	M	F	MF	M	F	MF	M	F	MF
061 Porto Sant'Elpidio	59,4	39,0	49,0	10,3	14,3	11,9	18,6	26,3	22,2
062 Rapagnano	56,2	37,0	46,6	7,1	9,8	8,2	15,4	21,4	18,1
063 Ripatransone	59,7	35,6	47,4	5,1	9,6	6,8	12,6	21,5	16,7
064 Roccafluvione	51,8	28,0	40,0	8,9	23,0	13,8	15,3	39,3	25,9
065 Rotella	56,5	32,8	44,5	5,4	6,8	5,9	12,3	14,1	13,1
066 San Benedetto del Tronto	55,5	32,9	43,9	10,2	16,2	12,5	23,7	30,6	26,9
067 Santa Vittoria in Matenano	60,3	33,1	46,3	7,3	10,5	8,5	20,0	20,5	20,2
068 Sant'Elpidio a Mare	59,4	40,1	49,6	7,9	10,4	8,9	13,2	20,3	16,5
069 Servigliano	53,7	32,3	43,0	8,6	10,8	9,4	19,2	18,4	18,8
070 Smerillo	56,9	26,8	41,5	8,3	11,9	9,5	18,2	25,0	21,3
071 Spinetoli	54,8	32,9	43,8	8,8	15,8	11,4	18,8	27,3	22,6
072 Torre San Patrizio	55,4	41,3	48,6	8,8	9,6	9,1	15,6	22,6	18,5
073 Venarotta	53,4	30,9	41,9	7,7	13,2	9,8	16,0	21,9	18,8
TOTALE	55,9	34,3	44,9	9,2	14,7	11,3	20,6	28,3	24,1

Tavola 3.6 - Indicatori relativi alle abitazioni per Comune

COMUNI	ABITAZIONI NON OCCU- PATE		ABITAZIONI OCCUPATE						ABITAZIONI		
	Superficie media	N. stanze per abita- zione	Superficie media	N. stanze per abita- zione	N. occupanti per stanza	N. mq. per occupante	% abitazioni occupate in proprietà	% abitazioni occupate in affitto	Superficie media (mq.)	N. stanze per abita- zione	
001	Acquasanta Terme	78,8	4,1	96,7	4,8	0,6	34,7	82,0	9,4	89,6	4,5
002	Acquaviva Picena	106,1	4,8	102,8	4,5	0,6	35,5	81,1	6,7	103,4	4,6
003	Altidona	91,9	4,3	111,2	5,1	0,6	35,5	77,9	12,4	103,5	4,8
004	Amandola	86,5	4,4	105,1	5,0	0,6	34,4	75,1	16,0	98,7	4,8
005	Appignano del Tronto	95,8	4,8	104,5	5,0	0,6	32,8	84,7	7,3	102,1	4,9
006	Arquata del Tronto	76,9	4,1	89,6	4,5	0,5	37,7	89,4	7,4	82,8	4,3
007	Ascoli Piceno	94,2	4,4	100,8	4,7	0,6	34,0	70,8	22,2	100,2	4,6
008	Beimonte Piceno	125,1	5,1	122,8	5,0	0,6	37,9	87,3	3,8	123,4	5,1
009	Campofilone	88,6	4,2	113,8	5,1	0,6	35,7	79,3	8,4	104,1	4,8
010	Carassai	100,4	4,8	107,5	5,0	0,6	38,3	81,1	8,8	106,1	5,0
011	Castel di Lama	99,1	4,5	105,7	4,8	0,7	32,5	81,1	10,3	104,8	4,8
012	Castignano	101,9	4,8	114,5	5,1	0,6	37,1	85,1	5,7	111,3	5,0
013	Castorano	95,3	4,6	116,4	5,1	0,7	35,3	84,5	6,7	112,4	5,0
014	Colli del Tronto	98,5	4,6	108,0	4,9	0,6	38,4	76,8	7,7	106,7	4,8
015	Comunanza	105,3	5,0	103,1	4,9	0,6	36,9	77,5	13,3	103,7	4,9
016	Cossignano	101,5	4,7	112,7	5,2	0,6	36,8	85,3	5,6	109,6	5,1
017	Cupra Marittima	85,5	4,1	101,7	4,7	0,7	32,8	76,4	11,7	96,8	4,5
018	Falerone	98,1	4,8	113,5	5,2	0,6	39,1	86,3	7,3	110,2	5,1
019	Fermo	74,8	3,5	108,8	5,1	0,6	35,9	74,4	15,8	100,2	4,7
020	Folignano	100,5	4,5	105,8	4,9	0,7	31,9	73,4	19,6	105,1	4,8
021	Force	83,9	4,3	103,8	5,0	0,6	32,3	82,6	8,6	95,5	4,7
022	FrancaVilla d'Ete	68,7	3,7	117,1	5,4	0,6	35,4	84,7	6,0	112,9	5,2
023	Grottammare	94,3	4,4	104,1	4,7	0,6	35,6	72,9	15,4	101,2	4,6
024	Grottazzolina	91,4	4,2	115,8	5,4	0,6	37,9	78,1	12,0	113,9	5,3
025	Lapedona	93,1	4,6	112,2	5,1	0,7	33,1	89,0	4,6	106,6	5,0
026	Magliano di Tenna	111,6	4,9	108,6	5,0	0,6	36,1	88,2	3,1	109,0	5,0
027	Maltignano	94,0	4,4	105,1	4,8	0,7	32,9	76,8	14,4	103,0	4,7
028	Massa Fermana	93,3	4,5	110,2	5,1	0,6	37,3	81,8	6,1	107,6	5,0
029	Massignano	91,8	4,5	107,5	5,0	0,6	33,3	82,9	6,0	104,1	4,9
030	Monsampietro Morico	98,4	5,0	97,9	4,9	0,6	33,6	81,6	5,9	98,1	5,0
031	Monsampolo del Tronto	97,1	4,8	112,0	5,0	0,7	33,5	78,9	10,8	108,7	5,0
032	Montalto delle Marche	98,1	4,8	104,3	4,9	0,6	35,8	83,9	7,6	102,4	4,9
033	Montappone	104,5	5,3	119,4	5,5	0,5	41,4	76,3	12,0	117,4	5,5
034	Montedinove	117,7	5,2	117,7	5,4	0,5	40,9	82,2	7,0	117,7	5,3
035	Montefalcone Appennino	91,1	5,0	106,0	5,0	0,6	37,2	79,5	14,0	98,2	5,0
036	Montefiore dell'Aso	117,5	5,4	124,2	5,6	0,6	37,4	80,2	9,3	122,0	5,6
037	Montefortino	90,0	4,4	93,9	4,6	0,6	35,9	78,6	10,2	92,0	4,5
038	Montegalfo	74,2	3,8	95,1	4,7	0,5	41,1	86,6	7,7	81,8	4,2
039	Monte Giberto	92,6	4,3	116,2	5,2	0,6	38,4	78,4	12,2	104,7	4,7
040	Montegiorgio	97,9	4,7	116,4	5,3	0,6	37,0	79,0	11,8	112,7	5,2
041	Monteprandone	98,9	4,5	111,1	5,0	0,7	33,8	82,8	11,0	110,2	5,0
042	Monteleone di Fermo	85,6	4,6	115,6	5,4	0,5	42,9	92,2	5,2	110,6	5,3
043	Montelparo	92,4	4,6	112,8	5,1	0,6	36,8	80,7	7,0	104,2	4,9
044	Montemonaco	72,6	4,0	98,7	4,8	0,6	36,4	85,6	10,5	84,2	4,3
045	Monteprandone	98,9	4,5	107,5	4,7	0,7	32,2	78,2	11,1	106,2	4,7
046	Monte Rinaldo	101,0	4,8	126,5	5,9	0,6	37,3	95,5	0,8	115,5	5,5
047	Monterubbiano	98,2	4,5	118,1	5,3	0,6	37,0	85,7	6,9	111,0	5,0
048	Monte San Pietrangeli	100,7	4,5	112,6	5,2	0,6	37,3	79,2	12,1	110,7	5,1
049	Monte Urano	108,9	5,0	114,9	5,2	0,6	34,6	77,8	12,7	114,5	5,2
050	Monte Vidon Combatte	100,6	5,0	112,3	5,3	0,6	37,1	77,3	8,7	108,8	5,2
051	Monte Vidon Corrado	107,7	5,3	111,7	5,1	0,6	38,2	79,6	10,2	111,2	5,1
052	Montottone	91,2	4,8	108,4	5,3	0,6	35,9	83,0	7,8	102,4	5,1
053	Moresco	88,6	4,4	111,8	5,0	0,6	35,2	87,4	3,1	106,0	4,8
054	Offida	103,7	5,2	110,1	5,0	0,6	36,5	84,9	7,3	108,6	5,1
055	Ortezzano	99,5	4,9	110,4	5,0	0,6	37,2	81,5	6,9	107,8	4,9
056	Palmiano	76,4	3,7	89,9	4,2	0,6	34,1	69,9	15,7	84,7	4,0
057	Pedaso	79,4	3,9	103,3	4,8	0,6	35,1	77,4	17,1	97,5	4,6
058	Petrìtoli	89,8	4,4	114,6	5,3	0,6	36,6	84,1	9,7	108,2	5,1
059	Ponzano di Fermo	104,1	4,8	114,6	5,2	0,6	36,7	85,2	5,5	112,8	5,1
060	Porto San Giorgio	82,9	4,0	103,3	4,8	0,6	35,8	77,1	14,7	98,0	4,6

Tavola 3.6 segue - Indicatori relativi alle abitazioni per Comune

COMUNI	ABITAZIONI NON OCCU- PATE		ABITAZIONI OCCUPATE							ABITAZIONI	
	Superficie media	N. stanze per abita- zione	Superficie media	N. stanze per abita- zione	N. occupanti per stanza	N. mq. per occupante	% abitazioni occupate in proprietà	% abitazioni occupate in affitto	Superficie media (mq.)	N. stanze per abita- zione	
061 Porto Sant'Elpidio	86,2	3,9	108,8	4,9	0,6	34,7	75,8	14,1	105,1	4,8	
062 Rapagnano	106,0	5,0	112,6	5,0	0,6	36,0	80,0	7,3	111,4	5,0	
063 Ripatransone	99,8	4,7	111,5	5,1	0,6	35,8	80,3	7,7	108,2	5,0	
064 Roccafluvione	82,5	4,4	103,8	5,0	0,6	32,6	81,1	11,5	94,0	4,7	
065 Rotella	94,6	4,8	105,3	4,9	0,6	35,7	80,2	8,9	102,0	4,9	
066 San Benedetto del Tronto	83,3	3,8	105,7	4,6	0,6	35,4	74,1	16,8	99,8	4,4	
067 Santa Vittoria in Matenano	102,6	5,1	109,7	5,2	0,6	36,7	82,2	8,4	108,0	5,2	
068 Sant'Elpidio a Mare	109,4	4,7	111,1	5,0	0,7	33,3	77,2	12,0	110,9	5,0	
069 Servigliano	100,9	4,8	109,1	5,1	0,6	35,0	84,5	8,6	106,9	5,0	
070 Smerillo	101,9	4,8	119,2	5,6	0,5	40,4	80,8	12,3	113,5	5,4	
071 Spinetoli	103,4	4,8	111,6	4,9	0,6	35,4	80,0	10,0	110,3	4,9	
072 Torre San Patrizio	91,1	4,4	113,4	5,1	0,6	35,7	81,6	8,2	109,4	5,0	
073 Venarotta	87,1	4,0	101,0	4,7	0,7	32,6	78,1	13,5	97,1	4,5	
TOTALE	89,1	4,2	107,0	4,9	0,6	35,0	76,9	14,1	103,0	4,7	

Parte seconda
Ascoli Piceno nel dettaglio

CAPITOLO 4 - DATI PROVINCIALI

Tavola 4.1 - Popolazione presente per classe di età, stato civile e sesso

STATO CIVILE	CLASSI DI ETÀ (anni)						Totale
	Meno di 15	15-24	25-34	35-44	45-64	65 e più	
MASCHI							
Cellibi	28.033	24.447	13.970	3.459	3.575	1.614	75.098
Coniugati	-	445	12.782	19.976	39.944	21.524	94.671
Separati legalmente	-	10	149	294	353	60	866
Divorziati	-	4	56	194	248	62	564
Vedovi	-	10	18	77	863	3.767	4.735
Totale	28.033	24.916	26.975	24.000	44.983	27.027	175.934
FEMMINE							
Nubili	26.222	21.506	6.965	1.777	2.962	4.207	63.639
Coniugate	-	2.434	19.084	21.749	38.011	14.729	96.007
Separate legalmente	-	27	246	303	279	54	909
Divorziate	-	7	140	247	284	92	770
Vedove	-	31	115	407	5.040	16.876	22.469
Totale	26.222	24.005	26.550	24.483	46.576	35.958	183.794
TOTALE							
Cellibi e/o nubili	54.255	45.953	20.935	5.236	6.537	5.821	138.737
Coniugati	-	2.879	31.866	41.725	77.955	36.253	190.678
Separati legalmente	-	37	395	597	632	114	1.775
Divorziati	-	11	196	441	532	154	1.334
Vedovi	-	41	133	484	5.903	20.643	27.204
Totale	54.255	48.921	53.525	48.483	91.559	62.985	359.728

Tavola 4.2 - Popolazione residente in età da 6 anni in poi per grado di istruzione, classe di età, condizione professionale o non professionale e sesso

CLASSI DI ETÀ(anni) CONDIZIONE	GRADO DI ISTRUZIONE										
	LAUREA			DIPLOMA			Totale	Licenza di scuola media	Licenza di scuola elementare	Alfabeti privi di titolo di studio	Analfabeti
	Totale	Di cui con specializ. post laurea o dottorato di ricerca	Universitario o equipollente	Che permette l'accesso all'università	Che non permette l'accesso all'università	Totale					
TOTALE	11.678	1.931	1.348	49.620	10.593	61.561	94.945	111.049	53.633	7.865	
6-9	-	-	-	-	-	-	-	-	14.058	33	
10	-	-	-	-	-	-	-	864	2.895	7	
11-13	-	-	-	-	-	-	1.138	10.798	263	10	
14	-	-	-	-	-	-	3.812	458	35	15	
15-18	-	-	-	612	513	1.125	16.766	568	175	56	
19	-	-	-	1.908	278	2.186	2.642	101	23	6	
20-24	104	-	106	11.283	1.727	13.116	12.007	814	114	51	
25-29	1.394	118	283	9.266	2.038	11.587	13.422	1.343	156	89	
30-34	1.982	314	274	7.493	1.879	9.646	11.270	2.785	177	91	
35-39	2.242	514	233	5.487	1.345	7.065	9.029	5.868	289	106	
40-44	1.976	368	123	4.084	971	5.178	6.970	9.318	447	78	
45-49	1.104	155	85	2.519	544	3.148	4.660	10.514	1.053	95	
50-54	814	108	72	2.063	400	2.535	4.122	14.170	2.500	203	
55-59	488	76	49	1.280	244	1.573	2.848	13.462	4.246	396	
60-64	477	88	39	1.207	216	1.462	2.422	12.718	5.728	609	
65-69	498	100	34	1.164	183	1.381	1.702	11.128	6.426	803	
70-74	289	46	23	585	99	707	854	6.581	4.706	826	
75-79	191	22	17	332	68	417	637	5.267	5.147	1.448	
80 e più	119	22	10	337	88	435	644	4.292	5.195	2.943	
CONDIZIONE PROFESSIONALE	9.131	1.704	950	30.622	7.314	38.886	56.194	42.350	5.686	388	
<i>Di cui disoccupati</i>	257	39	69	1.942	567	2.578	3.944	2.129	250	26	
Imprenditori, liberi professionisti	2.238	516	128	3.933	507	4.568	2.682	2.978	249	-	
Lavoratori in proprio	392	44	91	3.458	1.025	4.574	11.716	14.442	2.135	141	
Soci di cooperative	32	3	12	269	84	365	470	404	40	4	
Coadiuvanti	71	4	17	684	193	894	1.637	1.815	334	19	
Dirigenti	729	235	23	856	242	1.121	-	-	-	-	
Direttivi, quadri, impiegati	5.038	786	530	15.453	2.332	18.315	4.736	791	-	-	
Altri lavoratori dipendenti	631	116	149	5.969	2.931	9.049	34.953	21.920	2.928	224	
Agricoltura	177	12	14	715	209	938	2.737	7.381	2.178	147	
<i>Di cui disoccupati</i>	14	3	1	76	28	105	240	249	39	5	
Imprenditori, liberi professionisti	60	2	5	121	24	150	164	416	85	-	
Lavoratori in proprio	49	2	4	264	60	328	1.567	5.146	1.424	79	
Soci di cooperative	3	1	-	8	3	11	28	77	9	2	
Coadiuvanti	7	1	1	53	24	78	251	508	215	14	
Dirigenti	14	3	1	53	30	84	-	-	-	-	
Direttivi, quadri, impiegati	29	2	2	124	18	144	60	26	-	-	
Altri lavoratori dipendenti	15	1	1	92	50	143	667	1.208	445	52	
Industria	824	67	106	10.109	2.709	12.924	33.097	23.129	2.530	162	
<i>Di cui disoccupati</i>	68	10	19	879	253	1.151	2.411	1.314	132	14	
Imprenditori, liberi professionisti	158	17	19	977	162	1.158	1.450	1.662	113	-	
Lavoratori in proprio	43	5	15	894	334	1.243	4.764	4.832	354	25	
Soci di cooperative	2	-	2	61	22	85	197	171	18	1	
Coadiuvanti	9	-	3	195	51	249	592	647	61	3	
Dirigenti	88	9	4	370	87	461	-	-	-	-	
Direttivi, quadri, impiegati	418	22	33	4.590	505	5.128	1.122	192	-	-	
Altri lavoratori dipendenti	106	14	30	3.022	1.548	4.600	24.972	15.625	1.984	133	
Altre attività	8.130	1.625	830	19.798	4.396	25.024	20.360	11.840	978	79	
<i>Di cui disoccupati</i>	175	26	49	987	286	1.322	1.293	566	79	7	
Imprenditori, liberi professionisti	2.020	497	104	2.835	321	3.260	1.068	900	51	-	
Lavoratori in proprio	300	37	72	2.300	631	3.003	5.385	4.464	357	37	
Soci di cooperative	27	2	10	200	59	269	245	156	13	1	
Coadiuvanti	55	3	13	436	118	567	794	660	58	2	
Dirigenti	627	223	18	433	125	576	-	-	-	-	
Direttivi, quadri, impiegati	4.591	762	495	10.739	1.809	13.043	3.554	573	-	-	
Altri lavoratori dipendenti	510	101	118	2.855	1.333	4.306	9.314	5.087	499	39	
CONDIZIONE NON PROFESSIONALE	2.547	227	398	18.998	3.279	22.675	38.751	68.699	47.947	7.477	
In cerca di prima occupazione	796	56	151	3.807	775	4.733	3.157	361	72	22	
Scolari e studenti	109	11	33	7.458	478	7.969	18.246	12.259	17.228	-	
Casalinghe	304	12	76	3.683	1.342	5.101	10.422	22.901	7.769	1.087	
Ritirati dal lavoro	1.000	125	106	2.792	471	3.369	4.768	28.364	19.546	4.868	
Altri	338	23	32	1.258	213	1.503	2.158	4.814	3.332	1.500	

Tavola 4.2 segue - Popolazione residente in età da 6 anni in poi per grado di istruzione, classe di età, condizione professionale o non professionale e sesso

CLASSI DI ETÀ(anni) CONDIZIONE	GRADO DI ISTRUZIONE										
	LAUREA			DIPLOMA			Totale	Licenza di scuola media	Licenza di scuola elementare	Alfabeti privi di titolo di studio	Analfabeti
	Totale	Di cui con specializ. post laurea o dottorato di ricerca	Universitario o equipollente	Che permette l'accesso all'università	Che non permette l'accesso all'università	Totale					
MASCHI											
TOTALE	6.572	1.240	513	25.398	4.111	30.022	52.469	53.472	21.515	2.067	
6-9	-	-	-	-	-	-	-	-	7.223	21	
10	-	-	-	-	-	-	-	428	1.506	2	
11-13	-	-	-	-	-	-	551	5.602	140	4	
14	-	-	-	-	-	-	1.880	267	21	8	
15-18	-	-	-	223	211	434	8.754	323	73	25	
19	-	-	-	754	132	886	1.499	58	14	2	
20-24	28	-	24	5.333	674	6.031	6.695	505	63	30	
25-29	646	45	92	4.575	701	5.368	7.276	721	69	55	
30-34	1.002	148	105	3.950	712	4.767	6.067	1.051	86	45	
35-39	1.200	311	99	2.981	501	3.581	5.010	2.279	119	49	
40-44	1.046	210	53	2.283	433	2.769	4.027	3.813	160	45	
45-49	635	117	29	1.481	232	1.742	2.825	4.659	296	42	
50-54	538	88	34	1.147	163	1.344	2.556	6.839	622	88	
55-59	329	68	22	700	101	823	1.819	6.934	1.269	148	
60-64	335	80	15	664	85	764	1.461	6.714	1.904	224	
65-69	364	90	18	632	72	722	1.015	5.565	2.338	232	
70-74	203	41	12	341	38	391	483	3.288	1.662	215	
75-79	153	20	9	198	29	236	321	2.532	1.983	290	
80 e più	93	22	1	136	27	164	230	1.894	1.967	542	
CONDIZIONE PROFESSIONALE	5.389	1.099	395	17.963	3.364	21.722	36.626	27.475	3.062	267	
<i>Di cui disoccupati</i>	88	12	23	880	178	1.081	2.203	1.383	142	19	
Imprenditori, liberi professionisti	1.739	395	76	3.106	349	3.531	2.025	2.175	165	-	
Lavoratori in proprio	227	31	50	2.300	602	2.952	8.895	10.457	1.310	97	
Soci di cooperative	13	-	4	125	44	173	304	276	23	4	
Coadiuvanti	32	2	9	285	63	357	820	480	60	6	
Dirigenti	611	197	13	680	170	863	-	-	-	-	
Direttivi, quadri, impiegati	2.472	412	189	7.605	590	8.384	2.793	514	-	-	
Altri lavoratori dipendenti	295	62	54	3.862	1.546	5.462	21.789	13.573	1.504	160	
Agricoltura	116	7	10	558	146	714	2.123	5.120	1.217	96	
<i>Di cui disoccupati</i>	11	2	-	56	12	68	193	197	23	4	
Imprenditori, liberi professionisti	41	1	5	96	15	116	123	307	58	-	
Lavoratori in proprio	33	2	2	216	48	266	1.261	3.787	864	52	
Soci di cooperative	-	-	-	5	2	7	23	57	6	2	
Coadiuvanti	4	-	-	38	13	51	136	73	26	4	
Dirigenti	12	2	1	36	18	55	-	-	-	-	
Direttivi, quadri, impiegati	15	1	1	93	10	104	42	18	-	-	
Altri lavoratori dipendenti	11	1	1	74	40	115	538	878	263	38	
Industria	635	52	57	6.759	1.535	8.351	21.096	15.212	1.390	112	
<i>Di cui disoccupati</i>	23	4	5	407	74	486	1.294	891	78	9	
Imprenditori, liberi professionisti	128	15	11	794	117	922	1.183	1.309	81	-	
Lavoratori in proprio	29	4	9	656	233	898	3.883	3.805	250	13	
Soci di cooperative	-	-	-	41	18	59	132	126	12	1	
Coadiuvanti	4	-	1	84	21	106	318	190	19	-	
Dirigenti	84	6	4	308	66	378	-	-	-	-	
Direttivi, quadri, impiegati	329	19	16	2.678	158	2.852	650	116	-	-	
Altri lavoratori dipendenti	61	8	16	2.198	922	3.136	14.930	9.666	1.028	98	
Altre attività	4.638	1.040	328	10.646	1.683	12.657	13.407	7.143	455	59	
<i>Di cui disoccupati</i>	54	6	18	417	92	527	716	295	41	6	
Imprenditori, liberi professionisti	1.570	379	60	2.216	217	2.493	719	559	26	-	
Lavoratori in proprio	165	25	39	1.428	321	1.788	3.751	2.865	196	32	
Soci di cooperative	13	-	4	79	24	107	149	93	5	1	
Coadiuvanti	24	2	8	163	29	200	366	217	15	2	
Dirigenti	515	189	8	336	86	430	-	-	-	-	
Direttivi, quadri, impiegati	2.128	392	172	4.834	422	5.428	2.101	380	-	-	
Altri lavoratori dipendenti	223	53	37	1.590	584	2.211	6.321	3.029	213	24	
CONDIZIONE NON PROFESSIONALE	1.183	141	118	7.435	747	8.300	15.843	25.997	18.453	1.800	
In cerca di prima occupazione	282	13	44	1.592	251	1.887	1.674	221	36	14	
Scolari e studenti	56	7	13	3.321	171	3.505	9.301	6.387	8.883	-	
Casalinghe	-	-	-	-	-	-	-	-	-	-	
Ritirati dal lavoro	593	107	38	1.546	199	1.783	3.374	16.906	8.331	1.320	
Altri	252	14	23	976	126	1.125	1.494	2.483	1.203	466	

Tavola 4.2 segue - Popolazione residente in età da 6 anni in poi per grado di istruzione, classe di età, condizione professionale o non professionale e sesso

CLASSI DI ETÀ(anni) CONDIZIONE	GRADO DI ISTRUZIONE										
	LAUREA			DIPLOMA			Totale	Licenza di scuola media	Licenza di scuola elementare	Alfabeti privi di titolo di studio	Analfabeti
	Totale	Di cui con specializ. post laurea o dottorato di ricerca	Universitario o equipolente	Che permette l'accesso all'università	Che non permette l'accesso all'università	Totale					
FEMMINE											
TOTALE	5.106	691	835	24.222	6.482	31.539	42.476	57.577	32.118	5.798	
6-9	-	-	-	-	-	-	-	-	6.835	12	
10	-	-	-	-	-	-	-	436	1.389	5	
11-13	-	-	-	-	-	-	587	5.196	123	6	
14	-	-	-	-	-	-	1.932	191	14	7	
15-18	-	-	-	389	302	691	8.012	245	102	31	
19	-	-	-	1.154	146	1.300	1.143	43	9	4	
20-24	76	-	82	5.950	1.053	7.085	5.312	309	51	21	
25-29	748	73	191	4.691	1.337	6.219	6.146	622	87	34	
30-34	980	166	169	3.543	1.167	4.879	5.203	1.734	91	46	
35-39	1.042	203	134	2.506	844	3.484	4.019	3.589	170	57	
40-44	930	158	70	1.801	538	2.409	2.943	5.505	287	33	
45-49	469	38	56	1.038	312	1.406	1.835	5.855	757	53	
50-54	276	20	38	916	237	1.191	1.566	7.331	1.878	115	
55-59	159	8	27	580	143	750	1.029	6.528	2.977	248	
60-64	142	8	24	543	131	698	961	6.004	3.824	385	
65-69	134	10	16	532	111	659	687	5.563	4.088	571	
70-74	86	5	11	244	61	316	371	3.293	3.044	611	
75-79	38	2	8	134	39	181	316	2.735	3.164	1.158	
80 e più	26	-	9	201	61	271	414	2.398	3.228	2.401	
CONDIZIONE PROFESSIONALE	3.742	605	555	12.659	3.950	17.164	19.568	14.875	2.624	121	
<i>Di cui disoccupati</i>	169	27	46	1.062	389	1.497	1.741	746	108	7	
Imprenditori, liberi professionisti	499	121	52	827	158	1.037	657	803	84	-	
Lavoratori in proprio	165	13	41	1.158	423	1.622	2.821	3.985	825	44	
Soci di cooperative	19	3	8	144	40	192	166	128	17	-	
Coadiuvanti	39	2	8	399	130	537	817	1.335	274	13	
Dirigenti	118	38	10	176	72	258	-	-	-	-	
Direttivi, quadri, impiegati	2.566	374	341	7.848	1.742	9.931	1.943	277	-	-	
Altri lavoratori dipendenti	336	54	95	2.107	1.385	3.587	13.164	8.347	1.424	64	
Agricoltura	61	5	4	157	63	224	614	2.261	961	51	
<i>Di cui disoccupati</i>	3	1	1	20	16	37	47	52	16	1	
Imprenditori, liberi professionisti	19	1	-	25	9	34	41	109	27	-	
Lavoratori in proprio	16	-	2	48	12	62	306	1.359	560	27	
Soci di cooperative	3	1	-	3	1	4	5	20	3	-	
Coadiuvanti	3	1	1	15	11	27	115	435	189	10	
Dirigenti	2	1	-	17	12	29	-	-	-	-	
Direttivi, quadri, impiegati	14	1	1	31	8	40	18	8	-	-	
Altri lavoratori dipendenti	4	-	-	18	10	28	129	330	182	14	
Industria	189	15	49	3.350	1.174	4.573	12.001	7.917	1.140	50	
<i>Di cui disoccupati</i>	45	6	14	472	179	665	1.117	423	54	5	
Imprenditori, liberi professionisti	30	2	8	183	45	236	267	353	32	-	
Lavoratori in proprio	14	1	6	238	101	345	881	1.027	104	12	
Soci di cooperative	2	-	2	20	4	26	65	45	6	-	
Coadiuvanti	5	-	2	111	30	143	274	457	42	3	
Dirigenti	4	3	-	62	21	83	-	-	-	-	
Direttivi, quadri, impiegati	89	3	17	1.912	347	2.276	472	76	-	-	
Altri lavoratori dipendenti	45	6	14	824	626	1.464	10.042	5.959	956	35	
Altre attività	3.492	585	502	9.152	2.713	12.367	6.953	4.697	523	20	
<i>Di cui disoccupati</i>	121	20	31	570	194	795	577	271	38	1	
Imprenditori, liberi professionisti	450	118	44	619	104	767	349	341	25	-	
Lavoratori in proprio	135	12	33	872	310	1.215	1.634	1.599	161	5	
Soci di cooperative	14	2	6	121	35	162	96	63	8	-	
Coadiuvanti	31	1	5	273	89	367	428	443	43	-	
Dirigenti	112	34	10	97	39	146	-	-	-	-	
Direttivi, quadri, impiegati	2.463	370	323	5.905	1.387	7.615	1.453	193	-	-	
Altri lavoratori dipendenti	287	48	81	1.265	749	2.095	2.993	2.058	286	15	
CONDIZIONE NON PROFESSIONALE	1.364	86	280	11.563	2.532	14.375	22.908	42.702	29.494	5.677	
In cerca di prima occupazione	514	43	107	2.215	524	2.846	1.483	140	36	8	
Scolari e studenti	53	4	20	4.137	307	4.464	8.945	5.872	8.345	-	
Casalinghe	304	12	76	3.683	1.342	5.101	10.422	22.901	7.769	1.087	
Ritirati dal lavoro	407	18	68	1.246	272	1.586	1.394	11.458	11.215	3.548	
Altri	86	9	9	282	87	378	664	2.331	2.129	1.034	

Tavola 4.3 - Popolazione residente attiva e non attiva per classe di età e sesso; attiva per sezione di attività economica e posizione nella professione; non attiva per condizione non professionale

ATTIVITÀ ECONOMICHE POSIZIONE NELLA PROFESSIONE	CLASSI DI ETÀ (anni)											
	Meno di 14	14-19	20-24	25-29	30-34	35-39	40-44	45-49	50-54	55-59	60-64	65 e più
TOTALE												
Condizione professionale	-	5.011	15.535	21.246	20.646	19.520	18.654	15.105	16.251	11.805	6.054	2.808
<i>Di cui disoccupati</i>	-	479	1.642	1.901	1.412	1.066	785	596	609	523	165	6
Imprenditori e liberi professionisti	-	37	536	1.395	2.046	2.077	1.629	1.376	1.378	978	658	605
Lavoratori in proprio	-	120	1.371	3.356	3.929	4.148	4.211	3.842	4.474	3.874	2.627	1.448
Soci di cooperative	-	7	131	229	224	185	159	103	120	91	46	20
Coadiuvanti	-	101	440	693	584	522	553	499	610	469	195	104
Dirigenti	-	-	21	133	195	250	319	257	310	189	128	48
Direttivi, quadri, impiegati	-	151	2.451	4.776	4.969	4.705	4.544	2.951	2.289	1.231	662	151
Altri lavoratori dipendenti	-	4.595	10.585	10.664	8.699	7.633	7.239	6.077	7.070	4.973	1.738	432
A - AGRICOLTURA, CACCIA E SILVICOLTURA	-	114	321	582	679	853	1.075	1.280	2.213	2.466	1.849	1.083
<i>Di cui disoccupati</i>	-	34	45	68	52	40	36	34	43	41	37	1
Imprenditori e liberi professionisti	-	2	19	49	60	65	77	76	120	132	114	103
Lavoratori in proprio	-	27	95	243	335	525	705	810	1.478	1.694	1.361	819
Soci di cooperative	-	1	1	5	10	15	5	11	16	14	12	5
Coadiuvanti	-	22	54	100	77	88	105	122	176	180	80	53
Dirigenti	-	-	1	5	19	7	14	6	12	10	7	2
Direttivi, quadri, impiegati	-	2	21	41	38	41	20	10	24	11	13	2
Altri lavoratori dipendenti	-	60	130	139	140	112	149	245	387	425	262	99
B - PESCA, PISCICOLTURA E SERVIZI CONNESSI	-	23	94	138	110	113	140	132	144	94	44	11
<i>Di cui disoccupati</i>	-	5	10	41	25	31	30	20	27	23	7	2
Imprenditori e liberi professionisti	-	-	4	4	8	4	6	7	12	6	3	4
Lavoratori in proprio	-	6	20	67	65	63	75	62	67	50	20	6
Soci di cooperative	-	-	2	3	5	3	4	2	9	1	5	1
Coadiuvanti	-	1	4	3	2	-	2	1	1	2	-	-
Dirigenti	-	-	-	1	1	-	4	1	6	2	-	-
Direttivi, quadri, impiegati	-	-	6	4	4	6	5	6	1	2	2	-
Altri lavoratori dipendenti	-	16	58	56	25	37	44	53	48	31	14	-
C - ESTRAZIONE DI MINERALI	-	1	11	22	51	38	44	31	30	24	10	4
<i>Di cui disoccupati</i>	-	-	1	3	5	2	3	1	-	-	-	-
Imprenditori e liberi professionisti	-	-	-	-	-	1	1	-	-	4	3	3
Lavoratori in proprio	-	-	1	-	6	5	8	3	4	1	2	1
Soci di cooperative	-	-	-	-	-	-	-	-	-	-	-	-
Coadiuvanti	-	-	-	-	-	-	-	1	-	-	-	-
Dirigenti	-	-	-	1	-	-	1	1	1	-	-	-
Direttivi, quadri, impiegati	-	-	-	4	12	9	12	10	3	2	-	-
Altri lavoratori dipendenti	-	1	10	17	33	23	22	16	22	17	5	-
D - ATTIVITÀ MANIFATTURIERE	-	3.182	8.549	9.908	8.676	7.433	6.883	5.245	5.441	3.429	1.145	352
<i>Di cui disoccupati</i>	-	238	803	934	698	508	386	283	279	256	60	3
Imprenditori e liberi professionisti	-	15	160	343	448	497	472	438	392	267	124	76
Lavoratori in proprio	-	32	407	1.036	1.143	1.240	1.169	949	896	653	352	115
Soci di cooperative	-	3	48	68	66	53	64	32	33	29	11	1
Coadiuvanti	-	33	128	188	184	193	190	148	166	118	37	10
Dirigenti	-	-	8	54	57	68	91	63	58	30	9	3
Direttivi, quadri, impiegati	-	53	869	1.358	1.168	779	684	326	230	96	31	7
Altri lavoratori dipendenti	-	3.046	6.929	6.861	5.610	4.603	4.213	3.289	3.666	2.236	581	140
E - PRODUZIONE E DISTRIBUZIONE DI ENERGIA ELETTRICA, GAS E ACQUA	-	2	34	51	73	126	148	176	174	102	29	2
<i>Di cui disoccupati</i>	-	1	2	5	4	3	-	1	-	-	1	-
Imprenditori e liberi professionisti	-	-	-	2	1	2	1	3	3	4	-	-
Lavoratori in proprio	-	-	-	2	3	3	4	3	2	1	1	1
Soci di cooperative	-	-	-	-	1	-	-	-	-	-	1	-
Coadiuvanti	-	-	1	1	1	1	-	2	-	-	-	-
Dirigenti	-	-	-	1	2	-	-	1	2	2	-	-
Direttivi, quadri, impiegati	-	-	17	27	39	47	47	69	70	39	11	-
Altri lavoratori dipendenti	-	2	16	18	26	73	96	98	95	56	16	1
F - COSTRUZIONI	-	455	1.145	1.437	1.325	1.225	1.153	1.255	1.506	1.199	432	108
<i>Di cui disoccupati</i>	-	36	87	112	72	57	48	54	61	68	15	-
Imprenditori e liberi professionisti	-	2	46	126	152	144	185	186	194	135	74	37
Lavoratori in proprio	-	9	129	340	461	477	450	476	463	279	113	21
Soci di cooperative	-	-	3	9	10	7	8	4	10	8	4	1
Coadiuvanti	-	6	34	33	22	18	10	7	12	6	8	1
Dirigenti	-	-	1	12	19	8	8	19	16	6	3	4
Direttivi, quadri, impiegati	-	7	124	210	169	134	67	49	50	18	10	3
Altri lavoratori dipendenti	-	431	808	707	492	437	425	514	761	747	220	41
G - COMMERCIO ALL'INGROSSO E AL DETTAGLIO; RIPARAZIONE DI AUTOVEICOLI, MOTOCICLI E DI BENI PERSONALI E PER LA CASA	-	548	2.198	3.075	2.803	2.456	2.177	1.861	1.878	1.345	796	513
<i>Di cui disoccupati</i>	-	46	296	257	165	143	83	73	59	44	19	-
Imprenditori e liberi professionisti	-	8	127	257	381	352	347	280	306	194	144	130
Lavoratori in proprio	-	22	337	867	1.065	1.067	1.009	919	912	732	505	319
Soci di cooperative	-	-	23	41	33	41	24	17	16	12	2	7
Coadiuvanti	-	22	112	202	166	128	144	143	161	109	39	20
Dirigenti	-	-	2	16	9	16	17	12	19	6	8	2
Direttivi, quadri, impiegati	-	27	362	664	495	347	251	166	116	47	24	8
Altri lavoratori dipendenti	-	469	1.235	1.028	654	505	385	324	348	245	74	27

Tavola 4.3 segue - Popolazione residente attiva e non attiva per classe di età e sesso; attiva per sezione di attività economica e posizione nella professione; non attiva per condizione non professionale

ATTIVITÀ ECONOMICHE POSIZIONE NELLA PROFESSIONE	CLASSI DI ETÀ (anni)											
	Meno di 14	14-19	20-24	25-29	30-34	35-39	40-44	45-49	50-54	55-59	60-64	65 e più
TOTALE												
H - ALBERGHI E RISTORANTI	-	161	581	698	665	557	556	433	537	359	192	111
<i>Di cui disoccupati</i>	-	48	146	131	93	90	78	56	73	53	14	-
Imprenditori e liberi professionisti	-	2	28	37	68	57	61	49	56	43	28	35
Lavoratori in proprio	-	12	111	219	214	205	193	157	185	127	77	50
Soci di cooperative	-	-	8	8	10	12	8	8	4	5	3	2
Coadiuvanti	-	7	61	87	88	42	54	37	56	28	21	9
Dirigenti	-	-	3	4	12	5	2	3	5	3	4	1
Direttivi, quadri, impiegati	-	3	35	54	42	27	38	15	13	8	6	1
Altri lavoratori dipendenti	-	137	335	289	231	209	200	164	218	145	53	13
I - TRASPORTI, MAGAZZINAGGIO E COMUNICAZIONI	-	27	324	589	702	677	793	636	626	464	213	68
<i>Di cui disoccupati</i>	-	6	30	35	18	16	19	11	12	11	4	-
Imprenditori e liberi professionisti	-	-	10	15	30	37	28	26	27	22	18	15
Lavoratori in proprio	-	2	37	86	108	108	138	122	150	160	89	41
Soci di cooperative	-	-	5	19	16	10	9	7	9	7	2	-
Coadiuvanti	-	-	12	9	9	11	9	8	8	6	4	1
Dirigenti	-	-	3	4	9	12	9	10	14	16	6	2
Direttivi, quadri, impiegati	-	5	130	247	297	226	281	220	167	97	50	4
Altri lavoratori dipendenti	-	20	127	209	233	273	319	243	251	156	44	5
J - INTERMEDIAZIONE MONETARIA E FINANZIARIA	-	13	180	449	551	541	455	336	252	151	52	18
<i>Di cui disoccupati</i>	-	2	15	14	14	13	6	4	6	2	-	-
Imprenditori e liberi professionisti	-	-	21	56	71	60	46	36	31	15	11	10
Lavoratori in proprio	-	-	4	19	33	22	21	18	18	11	10	4
Soci di cooperative	-	1	1	1	3	2	-	-	-	-	-	-
Coadiuvanti	-	1	2	4	2	3	1	4	5	-	-	-
Dirigenti	-	-	-	-	4	14	16	14	23	15	5	-
Direttivi, quadri, impiegati	-	7	137	363	415	413	356	249	156	93	25	4
Altri lavoratori dipendenti	-	4	15	6	23	27	15	15	19	17	1	-
K - ATTIVITÀ IMMOBILIARI, NOLEGGIO, INFORMATICA, RICERCA, ALTRE ATTIVITÀ PROFESSIONALI E IMPRENDITORIALI	-	49	569	1.101	1.141	849	566	396	361	226	132	139
<i>Di cui disoccupati</i>	-	6	46	50	45	26	19	15	10	2	2	-
Imprenditori e liberi professionisti	-	3	70	318	518	437	237	181	163	105	77	106
Lavoratori in proprio	-	2	48	119	146	124	97	66	70	44	30	22
Soci di cooperative	-	-	6	12	11	11	12	3	6	4	1	2
Coadiuvanti	-	-	11	18	12	13	10	9	5	5	-	-
Dirigenti	-	-	1	5	8	6	14	5	5	2	1	1
Direttivi, quadri, impiegati	-	10	312	493	342	166	95	43	31	14	7	2
Altri lavoratori dipendenti	-	34	121	136	104	92	101	89	81	52	16	6
L - PUBBLICA AMMINISTRAZIONE E DIFESA; ASSICURAZIONE SOCIALE OBBLIGATORIA	-	40	365	1.038	1.307	1.520	1.397	998	953	649	432	63
<i>Di cui disoccupati</i>	-	8	18	24	16	9	10	5	-	4	2	-
Imprenditori e liberi professionisti	-	1	2	6	13	8	4	1	1	1	1	1
Lavoratori in proprio	-	-	3	11	8	8	4	3	3	2	-	2
Soci di cooperative	-	-	1	1	1	-	-	-	1	1	-	-
Coadiuvanti	-	1	-	4	1	1	-	-	-	-	-	-
Dirigenti	-	-	-	12	23	43	52	53	76	48	42	9
Direttivi, quadri, impiegati	-	9	129	446	761	911	849	571	467	296	213	25
Altri lavoratori dipendenti	-	29	230	558	500	549	488	370	405	301	176	26
M - ISTRUZIONE	-	21	139	559	991	1.421	1.802	1.287	1.175	712	398	112
<i>Di cui disoccupati</i>	-	8	28	107	106	65	32	8	13	4	2	-
Imprenditori e liberi professionisti	-	-	4	27	35	36	34	20	19	5	5	2
Lavoratori in proprio	-	1	7	23	18	40	68	45	42	23	6	4
Soci di cooperative	-	-	4	11	8	5	9	6	1	1	2	-
Coadiuvanti	-	-	4	3	6	8	5	5	4	2	1	4
Dirigenti	-	-	2	7	11	19	28	23	27	14	11	9
Direttivi, quadri, impiegati	-	8	81	387	719	1.063	1.380	944	784	398	207	59
Altri lavoratori dipendenti	-	12	37	101	194	250	278	244	298	269	166	34
N - SANITÀ E ALTRI SERVIZI SOCIALI	-	47	320	711	842	1.102	859	584	476	304	169	130
<i>Di cui disoccupati</i>	-	17	35	37	32	18	4	8	7	5	1	-
Imprenditori e liberi professionisti	-	-	6	57	176	306	86	38	19	24	42	67
Lavoratori in proprio	-	2	12	45	56	32	32	29	24	9	-	8
Soci di cooperative	-	1	10	29	26	13	9	8	7	4	1	-
Coadiuvanti	-	-	2	9	7	4	2	1	3	3	2	4
Dirigenti	-	-	-	6	9	38	44	32	32	29	27	8
Direttivi, quadri, impiegati	-	13	135	292	328	411	374	219	135	84	43	13
Altri lavoratori dipendenti	-	31	155	273	240	298	312	257	256	151	54	30

Tavola 4.3 segue - Popolazione residente attiva e non attiva per classe di età e sesso; attiva per sezione di attività economica e posizione nella professione; non attiva per condizione non professionale

ATTIVITÀ ECONOMICHE POSIZIONE NELLA PROFESSIONE	CLASSI DI ETÀ (anni)											
	Meno di 14	14-19	20-24	25-29	30-34	35-39	40-44	45-49	50-54	55-59	60-64	65 e più
	TOTALE											
O - ALTRI SERVIZI PUBBLICI, SOCIALI E PERSONALI	-	322	679	851	649	516	492	359	323	196	123	84
<i>Di cui disoccupati</i>	-	24	78	83	65	43	27	22	15	7	1	-
Imprenditori e liberi professionisti	-	4	39	97	85	71	44	35	35	21	14	16
Lavoratori in proprio	-	4	157	271	257	214	224	166	133	81	54	30
Soci di cooperative	-	1	19	22	20	12	5	5	8	4	2	1
Coadiuvanti	-	8	15	32	7	11	20	11	10	9	3	2
Dirigenti	-	-	-	5	12	14	19	14	14	6	5	7
Direttivi, quadri, impiegati	-	7	92	186	137	124	82	53	41	25	19	23
Altri lavoratori dipendenti	-	298	357	238	131	70	98	75	82	50	26	5
P - SERVIZI DOMESTICI PRESSO FAMIGLIE E CONVIVENZE	-	6	26	37	80	93	114	96	162	85	38	10
<i>Di cui disoccupati</i>	-	-	2	-	2	2	4	1	4	3	-	-
Imprenditori e liberi professionisti	-	-	-	1	-	-	-	-	-	-	-	-
Lavoratori in proprio	-	1	3	8	11	15	14	14	27	7	7	5
Soci di cooperative	-	-	-	-	4	1	2	-	-	1	-	-
Coadiuvanti	-	-	-	-	-	1	1	-	1	1	-	-
Dirigenti	-	-	-	-	-	-	-	-	-	-	-	-
Direttivi, quadri, impiegati	-	-	1	-	2	1	3	1	1	1	1	-
Altri lavoratori dipendenti	-	5	22	28	63	75	94	81	133	75	30	5
Q - ORGANIZZAZIONI ED ORGANISMI EXTRATERRITORIALI	-	-	-	-	1	-	-	-	-	-	-	-
<i>Di cui disoccupati</i>	-	-	-	-	-	-	-	-	-	-	-	-
Imprenditori e liberi professionisti	-	-	-	-	-	-	-	-	-	-	-	-
Lavoratori in proprio	-	-	-	-	-	-	-	-	-	-	-	-
Soci di cooperative	-	-	-	-	-	-	-	-	-	-	-	-
Coadiuvanti	-	-	-	-	-	-	-	-	-	-	-	-
Dirigenti	-	-	-	-	-	-	-	-	-	-	-	-
Direttivi, quadri, impiegati	-	-	-	-	1	-	-	-	-	-	-	-
Altri lavoratori dipendenti	-	-	-	-	-	-	-	-	-	-	-	-
In cerca di prima occupazione	-	2.524	3.550	1.917	767	360	23	-	-	-	-	-
TOTALE POPOLAZIONE ATTIVA	-	7.535	19.085	23.163	21.413	19.880	18.677	15.105	16.251	11.805	6.054	2.808
Scolari e studenti	30.315	18.908	5.207	1.506	262	95	8	-	-	-	-	-
Casalinghe	-	321	787	2.663	3.727	4.015	4.515	4.472	5.840	5.796	5.175	10.273
Ritirati dal lavoro	-	478	133	157	169	233	399	626	1.614	4.507	10.724	42.875
Altri	19.502	726	994	502	380	376	368	371	639	905	1.463	6.680
TOTALE POPOLAZIONE NON ATTIVA	49.817	20.433	7.121	4.828	4.538	4.719	5.290	5.469	8.093	11.208	17.362	59.828

Tavola 4.3 segue - Popolazione residente attiva e non attiva per classe di età e sesso; attiva per sezione di attività economica e posizione nella professione; non attiva per condizione non professionale

ATTIVITÀ ECONOMICHE POSIZIONE NELLA PROFESSIONE	CLASSI DI ETÀ (anni)											
	Meno di 14	14-19	20-24	25-29	30-34	35-39	40-44	45-49	50-54	55-59	60-64	65 e più
MASCHI												
Condizione professionale	-	2.747	8.345	12.271	12.244	11.683	11.394	9.628	10.653	8.569	4.783	2.224
<i>Di cui disoccupati</i>	-	272	800	869	622	559	457	356	398	432	146	5
Imprenditori e liberi professionisti	-	23	372	981	1.454	1.532	1.244	1.060	1.088	803	567	511
Lavoratori in proprio	-	76	904	2.315	2.783	2.893	2.882	2.685	3.109	2.864	2.211	1.216
Soci di cooperative	-	6	65	127	122	114	96	60	87	65	35	16
Coadiuvanti	-	68	282	367	216	158	147	118	138	137	83	41
Dirigenti	-	-	13	89	147	179	239	211	279	166	110	41
Direttivi, quadri, impiegati	-	48	815	2.039	2.206	2.218	2.404	1.726	1.386	788	435	98
Altri lavoratori dipendenti	-	2.526	5.894	6.353	5.316	4.589	4.382	3.768	4.566	3.746	1.342	301
A - AGRICOLTURA, CACCIA E SILVICOLTURA	-	88	235	424	411	511	589	695	1.280	1.629	1.566	940
<i>Di cui disoccupati</i>	-	23	25	44	25	27	23	18	27	30	35	-
Imprenditori e liberi professionisti	-	1	14	31	38	43	49	48	80	97	94	93
Lavoratori in proprio	-	21	77	192	209	335	407	488	926	1.172	1.196	745
Soci di cooperative	-	1	1	5	-	9	3	5	10	12	10	4
Coadiuvanti	-	18	43	60	27	29	20	12	14	24	18	15
Dirigenti	-	-	1	2	12	5	7	4	7	7	6	1
Direttivi, quadri, impiegati	-	2	8	25	21	28	13	7	20	9	12	2
Altri lavoratori dipendenti	-	45	91	109	104	62	90	131	223	308	230	80
B - PESCA, PISCICOLTURA E SERVIZI CONNESSI	-	22	90	135	104	111	138	131	141	93	43	10
<i>Di cui disoccupati</i>	-	4	10	40	25	31	30	20	27	23	7	2
Imprenditori e liberi professionisti	-	-	4	4	7	4	6	7	12	6	3	4
Lavoratori in proprio	-	6	20	66	65	63	73	62	65	50	20	5
Soci di cooperative	-	-	2	3	5	3	4	2	9	1	5	1
Coadiuvanti	-	1	3	3	1	-	2	1	1	2	-	-
Dirigenti	-	-	-	1	1	-	4	1	6	2	-	-
Direttivi, quadri, impiegati	-	-	6	3	2	6	5	6	1	2	1	-
Altri lavoratori dipendenti	-	15	55	55	23	35	44	52	47	30	14	-
C - ESTRAZIONE DI MINERALI	-	1	11	21	51	38	43	31	29	24	9	4
<i>Di cui disoccupati</i>	-	-	1	3	5	2	3	1	-	-	-	-
Imprenditori e liberi professionisti	-	-	-	-	-	1	1	-	-	4	3	3
Lavoratori in proprio	-	-	1	-	6	5	8	3	4	1	2	1
Soci di cooperative	-	-	-	-	-	-	-	-	-	-	-	-
Coadiuvanti	-	-	-	-	-	-	-	1	-	-	-	-
Dirigenti	-	-	-	1	-	-	1	1	1	-	-	-
Direttivi, quadri, impiegati	-	-	-	3	12	9	11	10	3	2	-	-
Altri lavoratori dipendenti	-	1	10	17	33	23	22	16	21	17	4	-
D - ATTIVITÀ MANIFATTURIERE	-	1.601	4.292	5.428	4.885	4.272	4.153	3.205	3.452	2.551	898	278
<i>Di cui disoccupati</i>	-	123	422	385	273	250	200	149	174	207	52	3
Imprenditori e liberi professionisti	-	9	116	235	302	352	349	326	308	220	104	63
Lavoratori in proprio	-	19	273	705	767	824	822	668	661	524	304	104
Soci di cooperative	-	3	25	47	38	38	41	20	24	22	8	1
Coadiuvanti	-	21	73	97	67	54	42	37	46	52	22	5
Dirigenti	-	-	3	39	47	52	72	56	53	29	9	3
Direttivi, quadri, impiegati	-	17	311	646	586	438	495	245	172	84	26	6
Altri lavoratori dipendenti	-	1.532	3.491	3.659	3.078	2.514	2.332	1.853	2.188	1.620	425	96
E - PRODUZIONE E DISTRIBUZIONE DI ENERGIA ELETTRICA, GAS E ACQUA	-	2	29	35	60	114	143	168	166	101	27	2
<i>Di cui disoccupati</i>	-	1	1	1	2	2	-	1	-	-	1	-
Imprenditori e liberi professionisti	-	-	-	-	1	2	1	3	3	4	-	-
Lavoratori in proprio	-	-	-	2	3	2	4	3	2	1	1	1
Soci di cooperative	-	-	-	-	1	-	-	-	-	-	1	-
Coadiuvanti	-	-	1	-	-	-	-	-	-	-	-	-
Dirigenti	-	-	-	-	2	-	-	1	2	2	-	-
Direttivi, quadri, impiegati	-	-	13	16	28	37	43	63	65	38	9	-
Altri lavoratori dipendenti	-	2	15	17	25	73	95	98	94	56	16	1
F - COSTRUZIONI	-	427	1.053	1.310	1.207	1.139	1.101	1.236	1.477	1.190	426	106
<i>Di cui disoccupati</i>	-	24	65	98	49	46	43	52	59	68	15	-
Imprenditori e liberi professionisti	-	2	43	112	140	131	172	182	188	134	73	36
Lavoratori in proprio	-	9	127	327	449	466	441	470	456	278	113	21
Soci di cooperative	-	-	3	8	8	7	8	4	10	8	4	1
Coadiuvanti	-	6	34	28	17	9	6	4	5	2	7	1
Dirigenti	-	-	1	10	16	8	8	19	16	5	1	4
Direttivi, quadri, impiegati	-	4	66	139	98	88	47	44	44	17	9	3
Altri lavoratori dipendenti	-	406	779	686	479	430	419	513	758	746	219	40
G - COMMERCIO ALL'INGROSSO E AL DETTAGLIO; RIPARAZIONE DI AUTOVEICOLI, MOTOCICLI E DI BENI PERSONALI E PER LA CASA	-	314	1.145	1.855	1.819	1.595	1.402	1.200	1.230	939	573	349
<i>Di cui disoccupati</i>	-	23	93	116	74	85	57	52	44	43	15	-
Imprenditori e liberi professionisti	-	4	87	198	273	254	244	198	217	145	117	92
Lavoratori in proprio	-	10	199	571	741	759	678	629	613	506	355	215
Soci di cooperative	-	-	18	28	23	22	15	11	12	7	2	4
Coadiuvanti	-	14	63	98	58	40	42	34	45	39	20	12
Dirigenti	-	-	2	11	6	13	15	9	19	4	7	1
Direttivi, quadri, impiegati	-	2	118	277	238	170	145	105	83	36	19	6
Altri lavoratori dipendenti	-	284	658	672	480	337	263	214	241	202	53	19

Tavola 4.3 segue - Popolazione residente attiva e non attiva per classe di età e sesso; attiva per sezione di attività economica e posizione nella professione; non attiva per condizione non professionale

ATTIVITÀ ECONOMICHE POSIZIONE NELLA PROFESSIONE	CLASSI DI ETÀ (anni)											
	Meno di 14	14-19	20-24	25-29	30-34	35-39	40-44	45-49	50-54	55-59	60-64	65 e più
MASCHI												
H - ALBERGHI E RISTORANTI	-	106	365	396	410	279	242	190	194	177	104	65
<i>Di cui disoccupati</i>	-	38	87	56	53	33	34	15	25	34	10	-
Imprenditori e liberi professionisti	-	2	18	23	51	42	29	29	30	23	15	23
Lavoratori in proprio	-	6	72	132	153	116	98	79	82	73	46	28
Soci di cooperative	-	-	3	5	5	7	4	3	1	3	1	2
Coadiuvanti	-	5	40	44	29	10	18	17	13	7	11	6
Dirigenti	-	-	2	2	9	1	2	2	4	2	3	1
Direttivi, quadri, impiegati	-	3	13	28	27	17	24	10	8	4	4	-
Altri lavoratori dipendenti	-	90	217	162	136	86	67	50	56	65	24	5
I - TRASPORTI, MAGAZZINAGGIO E COMUNICAZIONI	-	22	234	453	526	559	674	555	563	425	189	65
<i>Di cui disoccupati</i>	-	4	14	24	12	13	16	11	12	11	4	-
Imprenditori e liberi professionisti	-	-	7	12	25	28	24	25	25	20	18	13
Lavoratori in proprio	-	2	35	80	103	104	135	117	144	154	89	41
Soci di cooperative	-	-	4	15	12	9	9	6	9	6	2	-
Coadiuvanti	-	-	11	7	4	5	6	2	3	4	4	1
Dirigenti	-	-	2	4	6	11	7	8	11	12	5	2
Direttivi, quadri, impiegati	-	3	54	137	155	142	192	160	128	80	33	3
Altri lavoratori dipendenti	-	17	121	198	221	260	301	237	243	149	38	5
J - INTERMEDIAZIONE MONETARIA E FINANZIARIA	-	2	72	239	325	378	334	289	212	127	50	14
<i>Di cui disoccupati</i>	-	-	5	4	7	7	1	3	4	2	-	-
Imprenditori e liberi professionisti	-	-	18	44	49	49	38	31	25	13	11	8
Lavoratori in proprio	-	-	3	16	24	17	11	13	16	9	9	3
Soci di cooperative	-	1	-	-	2	2	-	-	-	-	-	-
Coadiuvanti	-	-	-	2	-	-	-	1	1	-	-	-
Dirigenti	-	-	-	-	4	11	15	14	23	15	5	-
Direttivi, quadri, impiegati	-	1	40	174	228	278	260	221	140	80	24	3
Altri lavoratori dipendenti	-	-	11	3	18	21	10	9	7	10	1	-
K - ATTIVITÀ IMMOBILIARI, NOLEGGIO, INFORMATICA, RICERCA, ALTRE ATTIVITÀ PROFESSIONALI E IMPRENDITORIALI	-	24	209	570	693	553	375	269	257	174	115	126
<i>Di cui disoccupati</i>	-	3	14	18	16	14	12	11	6	1	2	-
Imprenditori e liberi professionisti	-	2	41	226	390	339	210	156	150	99	77	100
Lavoratori in proprio	-	-	23	72	92	75	57	42	41	33	21	18
Soci di cooperative	-	-	-	6	7	7	2	2	2	3	1	2
Coadiuvanti	-	-	4	9	4	4	1	2	-	2	-	-
Dirigenti	-	-	-	2	5	2	11	5	5	2	1	1
Direttivi, quadri, impiegati	-	2	77	176	144	84	52	26	24	10	6	1
Altri lavoratori dipendenti	-	20	64	79	51	42	42	36	35	25	9	4
L - PUBBLICA AMMINISTRAZIONE E DIFESA; ASSICURAZIONE SOCIALE OBBLIGATORIA	-	25	256	706	761	928	936	710	730	528	358	44
<i>Di cui disoccupati</i>	-	3	11	13	6	5	5	4	-	4	2	-
Imprenditori e liberi professionisti	-	1	1	2	5	4	2	-	-	1	1	-
Lavoratori in proprio	-	-	1	9	7	5	4	3	3	2	-	1
Soci di cooperative	-	-	1	1	1	-	-	-	1	1	-	-
Coadiuvanti	-	-	-	2	1	-	-	-	-	-	-	-
Dirigenti	-	-	-	8	16	31	34	42	69	42	35	9
Direttivi, quadri, impiegati	-	3	49	194	302	426	478	354	318	233	169	17
Altri lavoratori dipendenti	-	21	204	490	429	462	418	311	339	249	153	17
M - ISTRUZIONE	-	7	31	133	283	367	576	462	462	287	182	50
<i>Di cui disoccupati</i>	-	4	4	26	27	13	13	3	6	2	1	-
Imprenditori e liberi professionisti	-	-	2	7	17	17	20	10	10	2	3	1
Lavoratori in proprio	-	1	5	2	2	14	25	17	15	8	2	3
Soci di cooperative	-	-	-	1	2	1	3	4	1	1	-	-
Coadiuvanti	-	-	1	1	1	2	4	3	1	-	-	-
Dirigenti	-	-	2	2	6	8	11	11	17	13	7	4
Direttivi, quadri, impiegati	-	2	13	91	195	264	421	330	279	129	84	26
Altri lavoratori dipendenti	-	4	8	29	60	61	92	87	139	134	86	16
N - SANITÀ E ALTRI SERVIZI SOCIALI	-	15	64	184	331	550	429	292	235	172	114	101
<i>Di cui disoccupati</i>	-	8	9	11	8	8	3	3	5	3	1	-
Imprenditori e liberi professionisti	-	-	2	35	107	219	75	30	18	21	38	64
Lavoratori in proprio	-	1	7	35	33	18	17	13	10	3	-	6
Soci di cooperative	-	-	2	1	5	2	2	1	2	-	-	-
Coadiuvanti	-	-	-	3	3	1	1	-	2	1	-	-
Dirigenti	-	-	-	3	6	25	39	27	32	25	26	8
Direttivi, quadri, impiegati	-	4	18	50	106	165	180	111	68	47	21	9
Altri lavoratori dipendenti	-	10	35	57	71	120	115	110	103	75	29	14

Tavola 4.3 segue - Popolazione residente attiva e non attiva per classe di età e sesso; attiva per sezione di attività economica e posizione nella professione; non attiva per condizione non professionale

ATTIVITÀ ECONOMICHE POSIZIONE NELLA PROFESSIONE	CLASSI DI ETÀ (anni)											
	Meno di 14	14-19	20-24	25-29	30-34	35-39	40-44	45-49	50-54	55-59	60-64	65 e più
MASCHI												
O - ALTRI SERVIZI PUBBLICI, SOCIALI E PERSONALI	-	91	256	373	339	255	225	175	186	120	101	65
<i>Di cui disoccupati</i>	-	14	39	30	39	23	17	13	9	4	1	-
Imprenditori e liberi professionisti	-	2	19	52	49	47	24	15	22	14	10	11
Lavoratori in proprio	-	1	59	104	121	84	97	73	65	46	48	21
Soci di cooperative	-	1	6	7	13	6	4	2	6	1	1	1
Coadiuvanti	-	3	9	13	4	4	5	4	7	4	1	1
Dirigenti	-	-	-	4	11	12	13	11	14	6	5	7
Direttivi, quadri, impiegati	-	5	29	80	63	65	38	34	33	17	18	22
Altri lavoratori dipendenti	-	79	134	113	78	37	44	36	39	32	18	2
P - SERVIZI DOMESTICI PRESSO FAMIGLIE E CONVIVENZE	-	-	3	9	38	34	34	20	39	32	28	5
<i>Di cui disoccupati</i>	-	-	-	-	1	-	-	-	-	-	-	-
Imprenditori e liberi professionisti	-	-	-	-	-	-	-	-	-	-	-	-
Lavoratori in proprio	-	-	2	2	8	6	5	5	6	4	5	3
Soci di cooperative	-	-	-	-	-	1	1	-	-	-	-	-
Coadiuvanti	-	-	-	-	-	-	-	-	-	-	-	-
Dirigenti	-	-	-	-	-	-	-	-	-	-	-	-
Direttivi, quadri, impiegati	-	-	-	-	-	1	-	-	-	-	-	-
Altri lavoratori dipendenti	-	-	1	7	30	26	28	15	33	28	23	2
Q - ORGANIZZAZIONI ED ORGANISMI EXTRATERRITORIALI	-	-	-	-	1	-	-	-	-	-	-	-
<i>Di cui disoccupati</i>	-	-	-	-	-	-	-	-	-	-	-	-
Imprenditori e liberi professionisti	-	-	-	-	-	-	-	-	-	-	-	-
Lavoratori in proprio	-	-	-	-	-	-	-	-	-	-	-	-
Soci di cooperative	-	-	-	-	-	-	-	-	-	-	-	-
Coadiuvanti	-	-	-	-	-	-	-	-	-	-	-	-
Dirigenti	-	-	-	-	-	-	-	-	-	-	-	-
Direttivi, quadri, impiegati	-	-	-	-	1	-	-	-	-	-	-	-
Altri lavoratori dipendenti	-	-	-	-	-	-	-	-	-	-	-	-
In cerca di prima occupazione	-	1.183	1.644	779	322	174	12	-	-	-	-	-
TOTALE POPOLAZIONE ATTIVA	-	3.930	9.989	13.050	12.566	11.857	11.406	9.628	10.653	8.569	4.783	2.224
Scolari e studenti	15.615	9.446	2.408	715	150	50	5	-	-	-	-	-
Casalinghe	-	-	-	-	-	-	-	-	-	-	-	-
Ritirati dal lavoro	-	287	82	68	99	117	210	359	937	2.255	5.834	22.059
Altri	10.138	581	873	302	203	214	239	212	397	498	785	2.600
TOTALE POPOLAZIONE NON ATTIVA	25.753	10.314	3.363	1.085	452	381	454	571	1.334	2.753	6.619	24.659

Tavola 4.3 segue - Popolazione residente attiva e non attiva per classe di età e sesso; attiva per sezione di attività economica e posizione nella professione; non attiva per condizione non professionale

ATTIVITÀ ECONOMICHE POSIZIONE NELLA PROFESSIONE	CLASSI DI ETÀ (anni)											
	Meno di 14	14-19	20-24	25-29	30-34	35-39	40-44	45-49	50-54	55-59	60-64	65 e più
FEMMINE												
Condizione professionale	-	2.264	7.190	8.975	8.402	7.837	7.260	5.477	5.598	3.236	1.271	584
<i>Di cui disoccupati</i>	-	207	842	1.032	790	507	328	240	211	91	19	1
Imprenditori e liberi professionisti	-	14	164	414	592	545	385	316	290	175	91	94
Lavoratori in proprio	-	44	467	1.041	1.146	1.255	1.329	1.157	1.365	1.010	416	232
Soci di cooperative	-	1	66	102	102	71	63	43	33	26	11	4
Coadiuvanti	-	33	158	326	368	364	406	381	472	332	112	63
Dirigenti	-	-	8	44	48	71	80	46	31	23	18	7
Direttivi, quadri, impiegati	-	103	1.636	2.737	2.763	2.487	2.140	1.225	903	443	227	53
Altri lavoratori dipendenti	-	2.069	4.691	4.311	3.383	3.044	2.857	2.309	2.504	1.227	396	131
A - AGRICOLTURA, CACCIA E SILVICOLTURA	-	26	86	158	268	342	486	585	933	837	283	143
<i>Di cui disoccupati</i>	-	11	20	24	27	13	13	16	16	11	2	1
Imprenditori e liberi professionisti	-	1	5	18	22	22	28	28	40	35	20	10
Lavoratori in proprio	-	6	18	51	126	190	298	322	552	522	165	74
Soci di cooperative	-	-	-	-	10	6	2	6	6	2	2	1
Coadiuvanti	-	4	11	40	50	59	85	110	162	156	62	38
Dirigenti	-	-	-	3	7	2	7	2	5	3	1	1
Direttivi, quadri, impiegati	-	-	13	16	17	13	7	3	4	2	1	-
Altri lavoratori dipendenti	-	15	39	30	36	50	59	114	164	117	32	19
B - PESCA, PISCICOLTURA E SERVIZI CONNESSI	-	1	4	3	6	2	2	1	3	1	1	1
<i>Di cui disoccupati</i>	-	1	-	1	-	-	-	-	-	-	-	-
Imprenditori e liberi professionisti	-	-	-	-	1	-	-	-	-	-	-	-
Lavoratori in proprio	-	-	-	1	-	-	2	-	2	-	-	1
Soci di cooperative	-	-	-	-	-	-	-	-	-	-	-	-
Coadiuvanti	-	-	1	-	1	-	-	-	-	-	-	-
Dirigenti	-	-	-	-	-	-	-	-	-	-	-	-
Direttivi, quadri, impiegati	-	-	-	1	2	-	-	-	-	-	1	-
Altri lavoratori dipendenti	-	1	3	1	2	2	-	1	1	1	-	-
C - ESTRAZIONE DI MINERALI	-	-	-	1	-	-	1	-	1	-	1	-
<i>Di cui disoccupati</i>	-	-	-	-	-	-	-	-	-	-	-	-
Imprenditori e liberi professionisti	-	-	-	-	-	-	-	-	-	-	-	-
Lavoratori in proprio	-	-	-	-	-	-	-	-	-	-	-	-
Soci di cooperative	-	-	-	-	-	-	-	-	-	-	-	-
Coadiuvanti	-	-	-	-	-	-	-	-	-	-	-	-
Dirigenti	-	-	-	-	-	-	-	-	-	-	-	-
Direttivi, quadri, impiegati	-	-	-	1	-	-	1	-	-	-	-	-
Altri lavoratori dipendenti	-	-	-	-	-	-	-	1	-	-	1	-
D - ATTIVITÀ MANIFATTURIERE	-	1.581	4.257	4.480	3.791	3.161	2.730	2.040	1.989	878	247	74
<i>Di cui disoccupati</i>	-	115	381	549	425	258	186	134	105	49	8	-
Imprenditori e liberi professionisti	-	6	44	108	146	145	123	112	84	47	20	13
Lavoratori in proprio	-	13	134	331	376	416	347	281	235	129	48	11
Soci di cooperative	-	-	23	21	28	15	23	12	9	7	3	-
Coadiuvanti	-	12	55	91	117	139	148	111	120	66	15	5
Dirigenti	-	-	5	15	10	16	19	7	5	1	-	-
Direttivi, quadri, impiegati	-	36	558	712	582	341	189	81	58	12	5	1
Altri lavoratori dipendenti	-	1.514	3.438	3.202	2.532	2.089	1.881	1.436	1.478	616	156	44
E - PRODUZIONE E DISTRIBUZIONE DI ENERGIA ELETTRICA, GAS E ACQUA	-	-	5	16	13	12	5	8	8	1	2	-
<i>Di cui disoccupati</i>	-	-	1	4	2	1	-	-	-	-	-	-
Imprenditori e liberi professionisti	-	-	-	2	-	-	-	-	-	-	-	-
Lavoratori in proprio	-	-	-	-	-	1	-	-	-	-	-	-
Soci di cooperative	-	-	-	-	-	-	-	-	-	-	-	-
Coadiuvanti	-	-	-	1	1	1	-	2	2	-	-	-
Dirigenti	-	-	-	1	-	-	-	-	-	-	-	-
Direttivi, quadri, impiegati	-	-	4	11	11	10	4	6	5	1	2	-
Altri lavoratori dipendenti	-	-	1	1	1	-	1	-	1	-	-	-
F - COSTRUZIONI	-	28	92	127	118	86	52	19	29	9	6	2
<i>Di cui disoccupati</i>	-	12	22	14	23	11	5	2	2	-	-	-
Imprenditori e liberi professionisti	-	-	3	14	12	13	13	4	6	1	1	1
Lavoratori in proprio	-	-	2	13	12	11	9	6	7	1	-	-
Soci di cooperative	-	-	-	1	2	-	-	-	-	-	-	-
Coadiuvanti	-	-	-	5	5	9	4	3	7	4	1	-
Dirigenti	-	-	-	2	3	-	-	-	-	1	2	-
Direttivi, quadri, impiegati	-	3	58	71	71	46	20	5	6	1	1	-
Altri lavoratori dipendenti	-	25	29	21	13	7	6	1	3	1	1	1
G - COMMERCIO ALL'INGROSSO E AL DETTAGLIO; RIPARAZIONE DI AUTOVEICOLI, MOTOCICLI E DI BENI PERSONALI E PER LA CASA	-	234	1.053	1.220	984	861	775	661	648	406	223	164
<i>Di cui disoccupati</i>	-	23	203	141	91	58	26	21	15	1	4	-
Imprenditori e liberi professionisti	-	4	40	59	108	98	103	82	89	49	27	38
Lavoratori in proprio	-	12	138	296	324	308	331	290	299	226	150	104
Soci di cooperative	-	-	5	13	10	19	9	6	4	5	-	3
Coadiuvanti	-	8	49	104	108	88	102	109	116	70	19	8
Dirigenti	-	-	-	5	3	3	2	3	-	2	1	1
Direttivi, quadri, impiegati	-	25	244	387	257	177	106	61	33	11	5	2
Altri lavoratori dipendenti	-	185	577	356	174	168	122	110	107	43	21	8

Tavola 4.3 segue - Popolazione residente attiva e non attiva per classe di età e sesso; attiva per sezione di attività economica e posizione nella professione; non attiva per condizione non professionale

ATTIVITÀ ECONOMICHE POSIZIONE NELLA PROFESSIONE	CLASSI DI ETÀ (anni)											
	Meno di 14	14-19	20-24	25-29	30-34	35-39	40-44	45-49	50-54	55-59	60-64	65 e più
FEMMINE												
H - ALBERGHI E RISTORANTI	-	55	216	302	255	278	314	243	343	182	88	46
<i>Di cui disoccupati</i>	-	10	59	75	40	57	44	41	48	19	4	-
Imprenditori e liberi professionisti	-	-	10	14	17	15	32	20	26	20	13	12
Lavoratori in proprio	-	6	39	87	61	89	95	78	103	54	31	22
Soci di cooperative	-	-	5	3	5	5	4	5	3	2	2	-
Coadiuvanti	-	2	21	43	59	32	36	20	43	21	10	3
Dirigenti	-	-	1	2	3	4	-	1	1	1	1	-
Direttivi, quadri, impiegati	-	-	22	26	15	10	14	5	5	4	2	1
Altri lavoratori dipendenti	-	47	118	127	95	123	133	114	162	80	29	8
I - TRASPORTI, MAGAZZINAGGIO E COMUNICAZIONI	-	5	90	136	176	118	119	81	63	39	24	3
<i>Di cui disoccupati</i>	-	2	16	11	6	3	3	-	-	-	-	-
Imprenditori e liberi professionisti	-	-	3	3	5	9	4	1	2	2	-	2
Lavoratori in proprio	-	-	2	6	5	4	3	5	6	6	-	-
Soci di cooperative	-	-	1	4	4	1	-	1	-	1	-	-
Coadiuvanti	-	-	1	2	5	6	3	6	5	2	-	-
Dirigenti	-	-	1	-	3	1	2	2	3	4	1	-
Direttivi, quadri, impiegati	-	2	76	110	142	84	89	60	39	17	17	1
Altri lavoratori dipendenti	-	3	6	11	12	13	18	6	8	7	6	-
J - INTERMEDIAZIONE MONETARIA E FINANZIARIA	-	11	108	210	226	163	121	47	40	24	2	4
<i>Di cui disoccupati</i>	-	2	10	10	7	6	5	1	2	-	-	-
Imprenditori e liberi professionisti	-	-	3	12	22	11	8	5	6	2	-	2
Lavoratori in proprio	-	-	1	3	9	5	10	5	2	2	1	1
Soci di cooperative	-	-	1	1	1	-	-	-	-	-	-	-
Coadiuvanti	-	1	2	2	2	3	1	3	4	-	-	-
Dirigenti	-	-	-	-	-	3	1	-	-	-	-	-
Direttivi, quadri, impiegati	-	6	97	189	187	135	96	28	16	13	1	1
Altri lavoratori dipendenti	-	4	4	3	5	6	5	6	12	7	-	-
K - ATTIVITÀ IMMOBILIARI, NOLEGGIO, INFORMATICA, RICERCA, ALTRE ATTIVITÀ PROFESSIONALI E IMPRENDITORIALI	-	25	360	531	448	296	191	127	104	52	17	13
<i>Di cui disoccupati</i>	-	3	32	32	29	12	7	4	4	1	-	-
Imprenditori e liberi professionisti	-	1	29	92	128	98	27	25	13	6	-	6
Lavoratori in proprio	-	2	25	47	54	49	40	24	29	11	9	4
Soci di cooperative	-	-	6	6	4	4	10	1	4	1	-	-
Coadiuvanti	-	-	7	9	8	9	9	7	5	3	-	-
Dirigenti	-	-	1	3	3	4	3	-	-	-	-	-
Direttivi, quadri, impiegati	-	8	235	317	198	82	43	17	7	4	1	1
Altri lavoratori dipendenti	-	14	57	57	53	50	59	53	46	27	7	2
L - PUBBLICA AMMINISTRAZIONE E DIFESA; ASSICURAZIONE SOCIALE OBBLIGATORIA	-	15	109	332	546	592	461	288	223	121	74	19
<i>Di cui disoccupati</i>	-	5	7	11	10	4	5	1	-	-	-	-
Imprenditori e liberi professionisti	-	-	1	4	8	4	2	1	1	-	-	1
Lavoratori in proprio	-	-	2	2	1	3	-	-	-	-	-	1
Soci di cooperative	-	-	-	-	-	-	-	-	-	-	-	-
Coadiuvanti	-	1	-	2	-	1	-	-	-	-	-	-
Dirigenti	-	-	-	4	7	12	18	11	7	6	7	-
Direttivi, quadri, impiegati	-	6	80	252	459	485	371	217	149	63	44	8
Altri lavoratori dipendenti	-	8	26	68	71	87	70	59	66	52	23	9
M - ISTRUZIONE	-	14	108	426	708	1.054	1.226	825	713	425	216	62
<i>Di cui disoccupati</i>	-	4	24	81	79	52	19	5	7	2	1	-
Imprenditori e liberi professionisti	-	-	2	20	18	19	14	10	9	3	2	1
Lavoratori in proprio	-	-	2	21	16	26	43	28	27	15	4	1
Soci di cooperative	-	-	4	10	6	4	6	2	-	-	2	-
Coadiuvanti	-	-	3	2	5	6	1	2	3	2	1	4
Dirigenti	-	-	-	5	5	11	17	12	10	1	4	5
Direttivi, quadri, impiegati	-	6	68	296	524	799	959	614	505	269	123	33
Altri lavoratori dipendenti	-	8	29	72	134	189	186	157	159	135	80	18
N - SANITÀ E ALTRI SERVIZI SOCIALI	-	32	256	527	511	552	430	292	241	132	55	29
<i>Di cui disoccupati</i>	-	9	26	26	24	10	1	5	2	2	-	-
Imprenditori e liberi professionisti	-	-	4	22	69	87	11	8	1	3	4	3
Lavoratori in proprio	-	1	5	10	23	14	15	16	14	6	-	2
Soci di cooperative	-	1	8	28	21	11	7	7	5	4	1	-
Coadiuvanti	-	-	2	6	4	3	1	1	1	2	2	4
Dirigenti	-	-	-	3	3	13	5	5	-	4	1	-
Direttivi, quadri, impiegati	-	9	117	242	222	246	194	108	67	37	22	4
Altri lavoratori dipendenti	-	21	120	216	169	178	197	147	153	76	25	16

Tavola 4.3 segue - Popolazione residente attiva e non attiva per classe di età e sesso; attiva per sezione di attività economica e posizione nella professione; non attiva per condizione non professionale

ATTIVITÀ ECONOMICHE POSIZIONE NELLA PROFESSIONE	CLASSI DI ETÀ (anni)											
	Meno di 14	14-19	20-24	25-29	30-34	35-39	40-44	45-49	50-54	55-59	60-64	65 e più
FEMMINE												
O - ALTRI SERVIZI PUBBLICI, SOCIALI E PERSONALI	-	231	423	478	310	261	267	184	137	76	22	19
<i>Di cui disoccupati</i>	-	10	39	53	26	20	10	9	6	3	-	-
Imprenditori e liberi professionisti	-	2	20	45	36	24	20	20	13	7	4	5
Lavoratori in proprio	-	3	98	167	136	130	127	93	68	35	6	9
Soci di cooperative	-	-	13	15	7	6	1	3	2	3	1	-
Coadiuvanti	-	5	6	19	3	7	15	7	3	5	2	1
Dirigenti	-	-	-	1	1	2	6	3	-	-	-	-
Direttivi, quadri, impiegati	-	2	63	106	74	59	44	19	8	8	1	1
Altri lavoratori dipendenti	-	219	223	125	53	33	54	39	43	18	8	3
P - SERVIZI DOMESTICI PRESSO FAMIGLIE E CONVIVENZE	-	6	23	28	42	59	80	76	123	53	10	5
<i>Di cui disoccupati</i>	-	-	2	-	1	2	4	1	4	3	-	-
Imprenditori e liberi professionisti	-	-	-	1	-	-	-	-	-	-	-	-
Lavoratori in proprio	-	1	1	6	3	9	9	9	21	3	2	2
Soci di cooperative	-	-	-	-	4	-	1	-	-	1	-	-
Coadiuvanti	-	-	-	-	-	1	1	-	1	1	-	-
Dirigenti	-	-	-	-	-	-	-	-	-	-	-	-
Direttivi, quadri, impiegati	-	-	1	-	2	-	3	1	1	1	1	-
Altri lavoratori dipendenti	-	5	21	21	33	49	66	66	100	47	7	3
Q - ORGANIZZAZIONI ED ORGANISMI EXTRATERRITORIALI	-	-	-	-	-	-	-	-	-	-	-	-
<i>Di cui disoccupati</i>	-	-	-	-	-	-	-	-	-	-	-	-
Imprenditori e liberi professionisti	-	-	-	-	-	-	-	-	-	-	-	-
Lavoratori in proprio	-	-	-	-	-	-	-	-	-	-	-	-
Soci di cooperative	-	-	-	-	-	-	-	-	-	-	-	-
Coadiuvanti	-	-	-	-	-	-	-	-	-	-	-	-
Dirigenti	-	-	-	-	-	-	-	-	-	-	-	-
Direttivi, quadri, impiegati	-	-	-	-	-	-	-	-	-	-	-	-
Altri lavoratori dipendenti	-	-	-	-	-	-	-	-	-	-	-	-
In cerca di prima occupazione	-	1.341	1.906	1.138	445	186	11	-	-	-	-	-
TOTALE POPOLAZIONE ATTIVA	-	3.605	9.096	10.113	8.847	8.023	7.271	5.477	5.598	3.236	1.271	584
Scolari e studenti	14.700	9.462	2.799	791	112	45	3	-	-	-	-	-
Casalinghe	-	321	787	2.663	3.727	4.015	4.515	4.472	5.840	5.796	5.175	10.273
Ritirati dal lavoro	-	191	51	89	70	116	189	267	677	2.252	4.890	20.816
Altri	9.364	145	121	200	177	162	129	159	242	407	678	4.080
TOTALE POPOLAZIONE NON ATTIVA	24.064	10.119	3.758	3.743	4.086	4.338	4.836	4.898	6.759	8.455	10.743	35.169

Tavola 4.4 - Popolazione residente attiva e non attiva per stato civile e sesso; attiva per sezione di attività economica e posizione nella professione; non attiva per condizione non professionale

ATTIVITÀ ECONOMICHE POSIZIONE NELLA PROFESSIONE	Celibi e nubili	Coniugati	Separati legalmente	Divorziati	Vedovi	Totale
	TOTALE					
Condizione professionale	43.538	104.701	1.288	859	2.249	152.635
<i>Di cui disoccupati</i>	4.321	4.495	163	109	96	9.184
Imprenditori e liberi professionisti	2.739	9.514	137	104	221	12.715
Lavoratori in proprio	5.820	26.466	287	154	673	33.400
Soci di cooperative	399	886	11	7	12	1.315
Coadiuvanti	1.126	3.600	11	14	19	4.770
Dirigenti	278	1.505	29	15	23	1.850
Direttivi, quadri, impiegati	8.372	19.590	344	244	330	28.880
Altri lavoratori dipendenti	24.804	43.140	469	321	971	69.705
A - AGRICOLTURA, CACCIA E SILVICOLTURA	1.651	10.470	30	18	346	12.515
<i>Di cui disoccupati</i>	178	239	6	2	6	431
Imprenditori e liberi professionisti	119	653	5	2	38	817
Lavoratori in proprio	845	6.976	17	8	246	8.092
Soci di cooperative	13	81	-	-	1	95
Coadiuvanti	176	871	1	1	8	1.057
Dirigenti	17	61	2	-	3	83
Direttivi, quadri, impiegati	74	148	1	-	-	223
Altri lavoratori dipendenti	407	1.680	4	7	50	2.148
B - PESCA, PISCICOLTURA E SERVIZI CONNESSI	347	664	17	8	7	1.043
<i>Di cui disoccupati</i>	104	102	10	5	-	221
Imprenditori e liberi professionisti	13	42	2	-	1	58
Lavoratori in proprio	147	336	10	5	3	501
Soci di cooperative	12	23	-	-	-	35
Coadiuvanti	6	9	-	-	1	16
Dirigenti	2	12	-	-	1	15
Direttivi, quadri, impiegati	12	23	1	-	-	36
Altri lavoratori dipendenti	155	219	4	3	1	382
C - ESTRAZIONE DI MINERALI	50	204	7	3	2	266
<i>Di cui disoccupati</i>	6	7	1	1	-	15
Imprenditori e liberi professionisti	1	10	1	-	-	12
Lavoratori in proprio	4	27	-	-	-	31
Soci di cooperative	-	-	-	-	-	-
Coadiuvanti	-	1	-	-	-	1
Dirigenti	2	2	-	-	-	4
Direttivi, quadri, impiegati	7	42	2	-	1	52
Altri lavoratori dipendenti	36	122	4	3	1	166
D - ATTIVITÀ MANIFATTURIERE	19.974	39.144	394	235	496	60.243
<i>Di cui disoccupati</i>	2.026	2.254	73	43	52	4.448
Imprenditori e liberi professionisti	583	2.557	33	23	36	3.232
Lavoratori in proprio	1.504	6.325	58	29	76	7.992
Soci di cooperative	120	281	1	2	4	408
Coadiuvanti	301	1.084	3	4	3	1.395
Dirigenti	58	366	11	2	4	441
Direttivi, quadri, impiegati	2.132	3.361	52	33	23	5.601
Altri lavoratori dipendenti	15.276	25.170	236	142	350	41.174
E - PRODUZIONE E DISTRIBUZIONE DI ENERGIA ELETTRICA, GAS E ACQUA	148	747	7	5	10	917
<i>Di cui disoccupati</i>	7	10	-	-	-	17
Imprenditori e liberi professionisti	3	12	1	-	-	16
Lavoratori in proprio	2	18	-	-	-	20
Soci di cooperative	2	-	-	-	-	2
Coadiuvanti	1	7	-	-	-	8
Dirigenti	2	6	-	-	-	8
Direttivi, quadri, impiegati	74	281	3	3	5	366
Altri lavoratori dipendenti	64	423	3	2	5	497
F - COSTRUZIONI	3.363	7.717	52	39	69	11.240
<i>Di cui disoccupati</i>	292	295	10	9	4	610
Imprenditori e liberi professionisti	216	1.035	5	9	16	1.281
Lavoratori in proprio	596	2.571	19	15	17	3.218
Soci di cooperative	8	56	-	-	-	64
Coadiuvanti	74	81	1	1	-	157
Dirigenti	12	84	-	-	-	96
Direttivi, quadri, impiegati	351	478	5	3	4	841
Altri lavoratori dipendenti	2.106	3.412	22	11	32	5.583
G - COMMERCIO ALL'INGROSSO E AL DETTAGLIO; RIPARAZIONE DI AUTOVEICOLI, MOTOCICLI E DI BENI PERSONALI E PER LA CASA	5.840	13.128	208	135	339	19.650
<i>Di cui disoccupati</i>	596	545	23	12	9	1.185
Imprenditori e liberi professionisti	521	1.885	34	25	61	2.526
Lavoratori in proprio	1.417	5.974	95	59	209	7.754
Soci di cooperative	67	145	-	1	3	216
Coadiuvanti	291	945	2	4	4	1.246
Dirigenti	19	85	2	-	1	107
Direttivi, quadri, impiegati	955	1.482	33	17	20	2.507
Altri lavoratori dipendenti	2.570	2.612	42	29	41	5.294

Tavola 4.4 segue - Popolazione residente attiva e non attiva per stato civile e sesso; attiva per sezione di attività economica e posizione nella professione; non attiva per condizione non professionale

ATTIVITÀ ECONOMICHE POSIZIONE NELLA PROFESSIONE	Celibi e nubili	Coniugati	Separati legalmente	Divorziati	Vedovi	Totale
TOTALE						
H - ALBERGHI E RISTORANTI	1.540	3.060	66	45	139	4.850
<i>Di cui disoccupati</i>	367	364	18	18	15	782
Imprenditori e liberi professionisti	111	333	2	3	15	464
Lavoratori in proprio	356	1.109	20	10	55	1.550
Soci di cooperative	21	46	1	-	-	68
Coadiuvanti	141	341	4	2	2	490
Dirigenti	9	33	-	-	-	42
Direttivi, quadri, impiegati	88	143	2	4	5	242
Altri lavoratori dipendenti	814	1.055	37	26	62	1.994
I - TRASPORTI, MAGAZZINAGGIO E COMUNICAZIONI	1.127	3.871	42	29	50	5.119
<i>Di cui disoccupati</i>	71	84	4	2	1	162
Imprenditori e liberi professionisti	40	182	-	1	5	228
Lavoratori in proprio	165	844	11	4	17	1.041
Soci di cooperative	20	61	2	1	-	84
Coadiuvanti	18	59	-	-	-	77
Dirigenti	10	72	-	1	2	85
Direttivi, quadri, impiegati	435	1.248	18	8	15	1.724
Altri lavoratori dipendenti	439	1.405	11	14	11	1.880
J - INTERMEDIAZIONE MONETARIA E FINANZIARIA	750	2.175	30	23	20	2.998
<i>Di cui disoccupati</i>	35	39	1	1	-	76
Imprenditori e liberi professionisti	104	242	4	7	-	357
Lavoratori in proprio	34	121	1	1	3	160
Soci di cooperative	4	4	-	-	-	8
Coadiuvanti	5	17	-	-	-	22
Dirigenti	5	85	-	-	1	91
Direttivi, quadri, impiegati	558	1.610	25	13	12	2.218
Altri lavoratori dipendenti	40	96	-	2	4	142
K - ATTIVITÀ IMMOBILIARI, NOLEGGIO, INFORMATICA, RICERCA, ALTRE ATTIVITÀ PROFESSIONALI E IMPRENDITORIALI	1.897	3.459	75	39	59	5.529
<i>Di cui disoccupati</i>	114	99	5	2	1	221
Imprenditori e liberi professionisti	616	1.528	28	19	24	2.215
Lavoratori in proprio	193	543	16	5	11	768
Soci di cooperative	27	40	1	-	-	68
Coadiuvanti	26	55	-	1	1	83
Dirigenti	6	40	2	-	-	48
Direttivi, quadri, impiegati	739	754	13	6	3	1.515
Altri lavoratori dipendenti	290	499	15	8	20	832
L - PUBBLICA AMMINISTRAZIONE E DIFESA; ASSICURAZIONE SOCIALE OBBLIGATORIA	1.839	6.615	94	81	133	8.762
<i>Di cui disoccupati</i>	57	36	-	3	-	96
Imprenditori e liberi professionisti	18	20	1	-	-	39
Lavoratori in proprio	12	32	-	-	-	44
Soci di cooperative	3	2	-	-	-	5
Coadiuvanti	5	1	-	1	-	7
Dirigenti	48	290	5	8	7	358
Direttivi, quadri, impiegati	939	3.563	65	54	56	4.677
Altri lavoratori dipendenti	814	2.707	23	18	70	3.632
M - ISTRUZIONE	1.616	6.414	124	103	360	8.617
<i>Di cui disoccupati</i>	172	193	3	3	2	373
Imprenditori e liberi professionisti	58	121	4	3	1	187
Lavoratori in proprio	53	209	4	3	8	277
Soci di cooperative	19	24	2	-	2	47
Coadiuvanti	19	23	-	-	-	42
Dirigenti	39	105	4	1	2	151
Direttivi, quadri, impiegati	1.108	4.610	84	79	149	6.030
Altri lavoratori dipendenti	320	1.322	26	17	198	1.883
N - SANITÀ E ALTRI SERVIZI SOCIALI	1.413	3.884	63	60	124	5.544
<i>Di cui disoccupati</i>	84	71	2	5	2	164
Imprenditori e liberi professionisti	178	621	8	5	9	821
Lavoratori in proprio	75	162	6	2	4	249
Soci di cooperative	40	63	2	3	-	108
Coadiuvanti	18	19	-	-	-	37
Dirigenti	17	202	1	3	2	225
Direttivi, quadri, impiegati	556	1.410	31	20	30	2.047
Altri lavoratori dipendenti	529	1.407	15	27	79	2.057

Tavola 4.4 segue - Popolazione residente attiva e non attiva per stato civile e sesso; attiva per sezione di attività economica e posizione nella professione; non attiva per condizione non professionale

ATTIVITÀ ECONOMICHE POSIZIONE NELLA PROFESSIONE	Celibi e nubili	Coniugati	Separati legalmente	Divorziati	Vedovi	Totale
	TOTALE					
O - ALTRI SERVIZI PUBBLICI, SOCIALI E PERSONALI	1.860	2.586	61	29	58	4.594
<i>Di cui disoccupati</i>	206	145	7	3	4	365
Imprenditori e liberi professionisti	158	272	9	7	15	461
Lavoratori in proprio	396	1.135	29	13	18	1.591
Soci di cooperative	43	53	1	-	2	99
Coadiuvanti	45	83	-	-	-	128
Dirigenti	32	62	2	-	-	96
Direttivi, quadri, impiegati	341	428	9	4	7	789
Altri lavoratori dipendenti	845	553	11	5	16	1.430
P - SERVIZI DOMESTICI PRESSO FAMIGLIE E CONVIVENZE	122	563	18	7	37	747
<i>Di cui disoccupati</i>	6	12	-	-	-	18
Imprenditori e liberi professionisti	-	1	-	-	-	1
Lavoratori in proprio	21	84	1	-	6	112
Soci di cooperative	-	7	1	-	-	8
Coadiuvanti	-	4	-	-	-	4
Dirigenti	-	-	-	-	-	-
Direttivi, quadri, impiegati	2	9	-	-	-	11
Altri lavoratori dipendenti	99	458	16	7	31	611
Q - ORGANIZZAZIONI ED ORGANISMI EXTRA-TERRITORIALI	1	-	-	-	-	1
<i>Di cui disoccupati</i>	-	-	-	-	-	-
Imprenditori e liberi professionisti	-	-	-	-	-	-
Lavoratori in proprio	-	-	-	-	-	-
Soci di cooperative	-	-	-	-	-	-
Coadiuvanti	-	-	-	-	-	-
Dirigenti	-	-	-	-	-	-
Direttivi, quadri, impiegati	1	-	-	-	-	1
Altri lavoratori dipendenti	-	-	-	-	-	-
In cerca di prima occupazione	7.956	1.101	41	20	23	9.141
TOTALE POPOLAZIONE ATTIVA	51.494	105.802	1.329	879	2.272	161.776
Scolari e studenti	56.023	261	7	6	4	56.301
Casalinghe	2.031	38.280	194	167	6.912	47.584
Ritirati dal lavoro	6.353	40.201	194	199	14.968	61.915
Altri	24.025	5.893	62	65	2.861	32.906
TOTALE POPOLAZIONE NON ATTIVA	88.432	84.635	457	437	24.745	198.706

Tavola 4.4 segue - Popolazione residente attiva e non attiva per stato civile e sesso; attiva per sezione di attività economica e posizione nella professione; non attiva per condizione non professionale

ATTIVITÀ ECONOMICHE POSIZIONE NELLA PROFESSIONE	Celibi e nubili	Coniugati	Separati legalmente	Divorziati	Vedovi	Totale
MASCHI						
Condizione professionale	27.958	64.819	701	423	640	94.541
<i>Di cui disoccupati</i>	<i>2.607</i>	<i>2.146</i>	<i>86</i>	<i>54</i>	<i>23</i>	<i>4.916</i>
Imprenditori e liberi professionisti	2.117	7.253	103	74	88	9.635
Lavoratori in proprio	4.620	18.772	197	98	251	23.938
Soci di cooperative	254	533	3	1	2	793
Coadiuvanti	807	935	5	5	3	1.755
Dirigenti	198	1.234	18	12	12	1.474
Direttivi, quadri, impiegati	3.944	9.932	143	81	63	14.163
Altri lavoratori dipendenti	16.018	26.160	232	152	221	42.783
A - AGRICOLTURA, CACCIA E SILVICOLTURA	1.428	6.751	25	11	153	8.368
<i>Di cui disoccupati</i>	<i>131</i>	<i>139</i>	<i>4</i>	<i>2</i>	<i>1</i>	<i>277</i>
Imprenditori e liberi professionisti	104	465	4	-	15	588
Lavoratori in proprio	781	4.848	16	8	115	5.768
Soci di cooperative	9	50	-	-	1	60
Coadiuvanti	149	129	1	-	1	280
Dirigenti	12	37	2	-	1	52
Direttivi, quadri, impiegati	43	104	-	-	-	147
Altri lavoratori dipendenti	330	1.118	2	3	20	1.473
B - PESCA, PISCICOLTURA E SERVIZI CONNESSI	338	649	17	8	6	1.018
<i>Di cui disoccupati</i>	<i>102</i>	<i>102</i>	<i>10</i>	<i>5</i>	<i>-</i>	<i>219</i>
Imprenditori e liberi professionisti	13	41	2	-	1	57
Lavoratori in proprio	146	332	10	5	2	495
Soci di cooperative	12	23	-	-	-	35
Coadiuvanti	5	8	-	-	1	14
Dirigenti	2	12	-	-	1	15
Direttivi, quadri, impiegati	11	20	1	-	-	32
Altri lavoratori dipendenti	149	213	4	3	1	370
C - ESTRAZIONE DI MINERALI	49	201	7	3	2	262
<i>Di cui disoccupati</i>	<i>6</i>	<i>7</i>	<i>1</i>	<i>1</i>	<i>-</i>	<i>15</i>
Imprenditori e liberi professionisti	1	10	1	-	-	12
Lavoratori in proprio	4	27	-	-	-	31
Soci di cooperative	-	-	-	-	-	-
Coadiuvanti	-	1	-	-	-	1
Dirigenti	2	2	-	-	-	4
Direttivi, quadri, impiegati	7	40	2	-	1	50
Altri lavoratori dipendenti	35	121	4	3	1	164
D - ATTIVITÀ MANIFATTURIERE	12.304	22.211	218	128	154	35.015
<i>Di cui disoccupati</i>	<i>1.216</i>	<i>947</i>	<i>37</i>	<i>23</i>	<i>15</i>	<i>2.238</i>
Imprenditori e liberi professionisti	458	1.861	28	18	19	2.384
Lavoratori in proprio	1.156	4.426	41	18	30	5.671
Soci di cooperative	86	179	1	1	-	267
Coadiuvanti	209	302	2	2	1	516
Dirigenti	45	306	7	2	3	363
Direttivi, quadri, impiegati	1.080	1.894	26	17	9	3.026
Altri lavoratori dipendenti	9.270	13.243	113	70	92	22.788
E - PRODUZIONE E DISTRIBUZIONE DI ENERGIA ELETTRICA, GAS E ACQUA	127	699	7	5	9	847
<i>Di cui disoccupati</i>	<i>4</i>	<i>5</i>	<i>-</i>	<i>-</i>	<i>-</i>	<i>9</i>
Imprenditori e liberi professionisti	2	11	1	-	-	14
Lavoratori in proprio	2	17	-	-	-	19
Soci di cooperative	2	-	-	-	-	2
Coadiuvanti	1	-	-	-	-	1
Dirigenti	2	5	-	-	-	7
Direttivi, quadri, impiegati	55	247	3	3	4	312
Altri lavoratori dipendenti	63	419	3	2	5	492
F - COSTRUZIONI	3.151	7.380	45	35	61	10.672
<i>Di cui disoccupati</i>	<i>247</i>	<i>255</i>	<i>8</i>	<i>7</i>	<i>2</i>	<i>519</i>
Imprenditori e liberi professionisti	196	993	4	8	12	1.213
Lavoratori in proprio	585	2.523	18	15	16	3.157
Soci di cooperative	8	53	-	-	-	61
Coadiuvanti	74	43	1	1	-	119
Dirigenti	11	77	-	-	-	88
Direttivi, quadri, impiegati	237	317	2	1	2	559
Altri lavoratori dipendenti	2.040	3.374	20	10	31	5.475
G - COMMERCIO ALL'INGROSSO E AL DETTAGLIO; RIPARAZIONE DI AUTOVEICOLI, MOTOCICLI E DI BENI PERSONALI E PER LA CASA	3.810	8.346	121	61	83	12.421
<i>Di cui disoccupati</i>	<i>303</i>	<i>287</i>	<i>9</i>	<i>3</i>	<i>-</i>	<i>602</i>
Imprenditori e liberi professionisti	413	1.364	22	15	15	1.829
Lavoratori in proprio	1.066	4.061	60	34	55	5.276
Soci di cooperative	55	87	-	-	-	142
Coadiuvanti	191	272	1	1	-	465
Dirigenti	13	72	2	-	-	87
Direttivi, quadri, impiegati	441	739	14	2	3	1.199
Altri lavoratori dipendenti	1.631	1.751	22	9	10	3.423

Tavola 4.4 segue - Popolazione residente attiva e non attiva per stato civile e sesso; attiva per sezione di attività economica e posizione nella professione; non attiva per condizione non professionale

ATTIVITÀ ECONOMICHE POSIZIONE NELLA PROFESSIONE	Celibi e nubili	Coniugati	Separati legalmente	Divorziati	Vedovi	Totale
MASCHI						
H - ALBERGHI E RISTORANTI	1.038	1.429	32	15	14	2.528
<i>Di cui disoccupati</i>	232	138	7	5	3	385
Imprenditori e liberi professionisti	82	198	2	2	1	285
Lavoratori in proprio	254	606	14	5	6	885
Soci di cooperative	12	22	-	-	-	34
Coadiuvanti	103	97	-	-	-	200
Dirigenti	6	22	-	-	-	28
Direttivi, quadri, impiegati	49	85	2	1	1	138
Altri lavoratori dipendenti	532	399	14	7	6	958
I - TRASPORTI, MAGAZZINAGGIO E COMUNICAZIONI	915	3.275	27	21	27	4.265
<i>Di cui disoccupati</i>	49	67	2	2	1	121
Imprenditori e liberi professionisti	36	159	-	-	2	197
Lavoratori in proprio	161	813	10	4	16	1.004
Soci di cooperative	16	55	1	-	-	72
Coadiuvanti	16	31	-	-	-	47
Dirigenti	8	58	-	1	1	68
Direttivi, quadri, impiegati	259	815	7	3	3	1.087
Altri lavoratori dipendenti	419	1.344	9	13	5	1.790
J - INTERMEDIAZIONE MONETARIA E FINANZIARIA	446	1.557	20	11	8	2.042
<i>Di cui disoccupati</i>	17	16	-	-	-	33
Imprenditori e liberi professionisti	84	195	3	4	-	286
Lavoratori in proprio	29	88	1	1	2	121
Soci di cooperative	2	3	-	-	-	5
Coadiuvanti	2	2	-	-	-	4
Dirigenti	4	82	-	-	1	87
Direttivi, quadri, impiegati	301	1.122	16	5	5	1.449
Altri lavoratori dipendenti	24	65	-	1	-	90
K - ATTIVITÀ IMMOBILIARI, NOLEGGIO, INFORMATICA, RICERCA, ALTRE ATTIVITÀ PROFESSIONALI E IMPRENDITORIALI	1.118	2.153	43	28	23	3.365
<i>Di cui disoccupati</i>	52	39	4	2	-	97
Imprenditori e liberi professionisti	470	1.262	24	16	18	1.790
Lavoratori in proprio	141	317	9	3	4	474
Soci di cooperative	15	17	-	-	-	32
Coadiuvanti	16	9	-	1	-	26
Dirigenti	3	31	-	-	-	34
Direttivi, quadri, impiegati	297	296	5	4	-	602
Altri lavoratori dipendenti	176	221	5	4	1	407
L - PUBBLICA AMMINISTRAZIONE E DIFESA; ASSICURAZIONE SOCIALE OBBLIGATORIA	1.193	4.670	45	40	34	5.982
<i>Di cui disoccupati</i>	32	19	-	2	-	53
Imprenditori e liberi professionisti	8	9	-	-	-	17
Lavoratori in proprio	8	27	-	-	-	35
Soci di cooperative	3	2	-	-	-	5
Coadiuvanti	3	-	-	-	-	3
Dirigenti	31	244	2	6	3	286
Direttivi, quadri, impiegati	449	2.032	27	22	13	2.543
Altri lavoratori dipendenti	691	2.356	16	12	18	3.093
M - ISTRUZIONE	569	2.174	38	24	35	2.840
<i>Di cui disoccupati</i>	61	37	1	-	-	99
Imprenditori e liberi professionisti	30	57	1	1	-	89
Lavoratori in proprio	15	76	2	-	1	94
Soci di cooperative	5	7	1	-	-	13
Coadiuvanti	4	9	-	-	-	13
Dirigenti	17	60	2	1	1	81
Direttivi, quadri, impiegati	375	1.401	22	18	18	1.834
Altri lavoratori dipendenti	123	564	10	4	15	716
N - SANITÀ E ALTRI SERVIZI SOCIALI	525	1.902	24	19	17	2.487
<i>Di cui disoccupati</i>	37	21	1	-	-	59
Imprenditori e liberi professionisti	119	475	6	5	4	609
Lavoratori in proprio	49	92	2	-	-	143
Soci di cooperative	8	7	-	-	-	15
Coadiuvanti	8	3	-	-	-	11
Dirigenti	11	176	1	2	1	191
Direttivi, quadri, impiegati	159	602	12	3	3	779
Altri lavoratori dipendenti	171	547	3	9	9	739

Tavola 4.4 segue - Popolazione residente attiva e non attiva per stato civile e sesso; attiva per sezione di attività economica e posizione nella professione; non attiva per condizione non professionale

ATTIVITÀ ECONOMICHE POSIZIONE NELLA PROFESSIONE	Cellibi e nubili	Coniugati	Separati legalmente	Divorziati	Vedovi	Totale
		MASCHI				
O - ALTRI SERVIZI PUBBLICI, SOCIALI E PERSONALI	909	1.224	29	14	10	2.186
<i>Di cui disoccupati</i>	118	66	2	2	1	189
Imprenditori e liberi professionisti	101	153	5	5	1	265
Lavoratori in proprio	215	481	14	5	4	719
Soci di cooperative	21	26	-	-	1	48
Coadiuvanti	26	29	-	-	-	55
Dirigenti	31	50	2	-	-	83
Direttivi, quadri, impiegati	180	217	4	2	1	404
Altri lavoratori dipendenti	335	268	4	2	3	612
P - SERVIZI DOMESTICI PRESSO FAMIGLIE E CONVIVENZE	37	198	3	-	4	242
<i>Di cui disoccupati</i>	-	1	-	-	-	1
Imprenditori e liberi professionisti	-	-	-	-	-	-
Lavoratori in proprio	8	38	-	-	-	46
Soci di cooperative	-	2	-	-	-	2
Coadiuvanti	-	-	-	-	-	-
Dirigenti	-	-	-	-	-	-
Direttivi, quadri, impiegati	-	1	-	-	-	1
Altri lavoratori dipendenti	29	157	3	-	4	193
Q - ORGANIZZAZIONI ED ORGANISMI EXTRA-TERRITORIALI	1	-	-	-	-	1
<i>Di cui disoccupati</i>	-	-	-	-	-	-
Imprenditori e liberi professionisti	-	-	-	-	-	-
Lavoratori in proprio	-	-	-	-	-	-
Soci di cooperative	-	-	-	-	-	-
Coadiuvanti	-	-	-	-	-	-
Dirigenti	-	-	-	-	-	-
Direttivi, quadri, impiegati	1	-	-	-	-	1
Altri lavoratori dipendenti	-	-	-	-	-	-
In cerca di prima occupazione	3.875	223	5	8	3	4.114
TOTALE POPOLAZIONE ATTIVA	31.833	65.042	706	431	643	98.655
Scolari e studenti	28.330	53	2	2	2	28.389
Casalinghe	-	-	-	-	-	-
Ritirati dal lavoro	2.522	25.989	126	92	3.578	32.307
Altri	13.013	3.487	38	36	468	17.042
TOTALE POPOLAZIONE NON ATTIVA	43.865	29.529	166	130	4.048	77.738

Tavola 4.4 segue - Popolazione residente attiva e non attiva per stato civile e sesso; attiva per sezione di attività economica e posizione nella professione; non attiva per condizione non professionale

ATTIVITÀ ECONOMICHE POSIZIONE NELLA PROFESSIONE	Celibi e nubili	Coniugati	Separati legalmente	Divorziati	Vedovi	Totale
FEMMINE						
Condizione professionale	15.580	39.882	587	436	1.609	58.094
<i>Di cui disoccupati</i>	1.714	2.349	77	55	73	4.268
Imprenditori e liberi professionisti	622	2.261	34	30	133	3.080
Lavoratori in proprio	1.200	7.694	90	56	422	9.462
Soci di cooperative	145	353	8	6	10	522
Coadiuvanti	319	2.665	6	9	16	3.015
Dirigenti	80	271	11	3	11	376
Direttivi, quadri, impiegati	4.428	9.658	201	163	267	14.717
Altri lavoratori dipendenti	8.786	16.980	237	169	750	26.922
A - AGRICOLTURA, CACCIA E SILVICOLTURA	223	3.719	5	7	193	4.147
<i>Di cui disoccupati</i>	47	100	2	-	5	154
Imprenditori e liberi professionisti	15	188	1	2	23	229
Lavoratori in proprio	64	2.128	1	-	131	2.324
Soci di cooperative	4	31	-	-	-	35
Coadiuvanti	27	742	-	1	7	777
Dirigenti	5	24	-	-	2	31
Direttivi, quadri, impiegati	31	44	1	-	-	76
Altri lavoratori dipendenti	77	562	2	4	30	675
B - PESCA, PISCICOLTURA E SERVIZI CONNESSI	9	15	-	-	1	25
<i>Di cui disoccupati</i>	2	-	-	-	-	2
Imprenditori e liberi professionisti	-	1	-	-	-	1
Lavoratori in proprio	1	4	-	-	1	6
Soci di cooperative	-	-	-	-	-	-
Coadiuvanti	1	1	-	-	-	2
Dirigenti	-	-	-	-	-	-
Direttivi, quadri, impiegati	1	3	-	-	-	4
Altri lavoratori dipendenti	6	6	-	-	-	12
C - ESTRAZIONE DI MINERALI	1	3	-	-	-	4
<i>Di cui disoccupati</i>	-	-	-	-	-	-
Imprenditori e liberi professionisti	-	-	-	-	-	-
Lavoratori in proprio	-	-	-	-	-	-
Soci di cooperative	-	-	-	-	-	-
Coadiuvanti	-	-	-	-	-	-
Dirigenti	-	-	-	-	-	-
Direttivi, quadri, impiegati	-	2	-	-	-	2
Altri lavoratori dipendenti	1	1	-	-	-	2
D - ATTIVITÀ MANIFATTURIERE	7.670	16.933	176	107	342	25.228
<i>Di cui disoccupati</i>	810	1.307	36	20	37	2.210
Imprenditori e liberi professionisti	125	696	5	5	17	848
Lavoratori in proprio	348	1.899	17	11	46	2.321
Soci di cooperative	34	102	-	1	4	141
Coadiuvanti	92	782	1	2	2	879
Dirigenti	13	60	4	-	1	78
Direttivi, quadri, impiegati	1.052	1.467	26	16	14	2.575
Altri lavoratori dipendenti	6.006	11.927	123	72	258	18.386
E - PRODUZIONE E DISTRIBUZIONE DI ENERGIA ELETTRICA, GAS E ACQUA	21	48	-	-	1	70
<i>Di cui disoccupati</i>	3	5	-	-	-	8
Imprenditori e liberi professionisti	1	1	-	-	-	2
Lavoratori in proprio	-	1	-	-	-	1
Soci di cooperative	-	-	-	-	-	-
Coadiuvanti	-	7	-	-	-	7
Dirigenti	-	1	-	-	-	1
Direttivi, quadri, impiegati	19	34	-	-	1	54
Altri lavoratori dipendenti	1	4	-	-	-	5
F - COSTRUZIONI	212	337	7	4	8	568
<i>Di cui disoccupati</i>	45	40	2	2	2	91
Imprenditori e liberi professionisti	20	42	1	1	4	68
Lavoratori in proprio	11	48	1	-	1	61
Soci di cooperative	-	3	-	-	-	3
Coadiuvanti	-	38	-	-	-	38
Dirigenti	1	7	-	-	-	8
Direttivi, quadri, impiegati	114	161	3	2	2	282
Altri lavoratori dipendenti	66	38	2	1	1	108
G - COMMERCIO ALL'INGROSSO E AL DETTAGLIO; RIPARAZIONE DI AUTOVEICOLI, MOTOCICLI E DI BENI PERSONALI E PER LA CASA	2.030	4.782	87	74	256	7.229
<i>Di cui disoccupati</i>	293	258	14	9	9	583
Imprenditori e liberi professionisti	108	521	12	10	46	697
Lavoratori in proprio	351	1.913	35	25	154	2.478
Soci di cooperative	12	58	-	1	3	74
Coadiuvanti	100	673	1	3	4	781
Dirigenti	6	13	-	-	1	20
Direttivi, quadri, impiegati	514	743	19	15	17	1.308
Altri lavoratori dipendenti	939	861	20	20	31	1.871

Tavola 4.4 segue - Popolazione residente attiva e non attiva per stato civile e sesso; attiva per sezione di attività economica e posizione nella professione; non attiva per condizione non professionale

ATTIVITÀ ECONOMICHE POSIZIONE NELLA PROFESSIONE	Celibi e nubili	Coniugati	Separati legalmente	Divorziati	Vedovi	Totale
FEMMINE						
H - ALBERGHI E RISTORANTI	502	1.631	34	30	125	2.322
<i>Di cui disoccupati</i>	135	226	11	13	12	397
Imprenditori e liberi professionisti	29	135	-	1	14	179
Lavoratori in proprio	102	503	6	5	49	665
Soci di cooperative	9	24	1	-	-	34
Coadiuvanti	38	244	4	2	2	290
Dirigenti	3	11	-	-	-	14
Direttivi, quadri, impiegati	39	58	-	3	4	104
Altri lavoratori dipendenti	282	656	23	19	56	1.036
I - TRASPORTI, MAGAZZINAGGIO E COMUNICAZIONI	212	596	15	8	23	854
<i>Di cui disoccupati</i>	22	17	2	-	-	41
Imprenditori e liberi professionisti	4	23	-	1	3	31
Lavoratori in proprio	4	31	1	-	1	37
Soci di cooperative	4	6	1	1	-	12
Coadiuvanti	2	28	-	-	-	30
Dirigenti	2	14	-	-	1	17
Direttivi, quadri, impiegati	176	433	11	5	12	637
Altri lavoratori dipendenti	20	61	2	1	6	90
J - INTERMEDIAZIONE MONETARIA E FINANZIARIA	304	618	10	12	12	956
<i>Di cui disoccupati</i>	18	23	1	1	-	43
Imprenditori e liberi professionisti	20	47	1	3	-	71
Lavoratori in proprio	5	33	-	-	1	39
Soci di cooperative	2	1	-	-	-	3
Coadiuvanti	3	15	-	-	-	18
Dirigenti	1	3	-	-	-	4
Direttivi, quadri, impiegati	257	488	9	8	7	769
Altri lavoratori dipendenti	16	31	-	1	4	52
K - ATTIVITÀ IMMOBILIARI, NOLEGGIO, INFORMATICA, RICERCA, ALTRE ATTIVITÀ PROFESSIONALI E IMPRENDITORIALI	779	1.306	32	11	36	2.164
<i>Di cui disoccupati</i>	62	60	1	-	1	124
Imprenditori e liberi professionisti	146	266	4	3	6	425
Lavoratori in proprio	52	226	7	2	7	294
Soci di cooperative	12	23	1	-	-	36
Coadiuvanti	10	46	-	-	1	57
Dirigenti	3	9	2	-	-	14
Direttivi, quadri, impiegati	442	458	8	2	3	913
Altri lavoratori dipendenti	114	278	10	4	19	425
L - PUBBLICA AMMINISTRAZIONE E DIFESA; ASSICURAZIONE SOCIALE OBBLIGATORIA	646	1.945	49	41	99	2.780
<i>Di cui disoccupati</i>	25	17	-	1	-	43
Imprenditori e liberi professionisti	10	11	1	-	-	22
Lavoratori in proprio	4	5	-	-	-	9
Soci di cooperative	-	-	-	-	-	-
Coadiuvanti	2	1	-	1	-	4
Dirigenti	17	46	3	2	4	72
Direttivi, quadri, impiegati	490	1.531	38	32	43	2.134
Altri lavoratori dipendenti	123	351	7	6	52	539
M - ISTRUZIONE	1.047	4.240	86	79	325	5.777
<i>Di cui disoccupati</i>	111	156	2	3	2	274
Imprenditori e liberi professionisti	28	64	3	2	1	98
Lavoratori in proprio	38	133	2	3	7	183
Soci di cooperative	14	17	1	-	2	34
Coadiuvanti	15	14	-	-	-	29
Dirigenti	22	45	2	-	1	70
Direttivi, quadri, impiegati	733	3.209	62	61	131	4.196
Altri lavoratori dipendenti	197	758	16	13	183	1.167
N - SANITÀ E ALTRI SERVIZI SOCIALI	888	1.982	39	41	107	3.057
<i>Di cui disoccupati</i>	47	50	1	5	2	105
Imprenditori e liberi professionisti	59	146	2	-	5	212
Lavoratori in proprio	26	70	4	2	4	106
Soci di cooperative	32	56	2	3	-	93
Coadiuvanti	10	16	-	-	-	26
Dirigenti	6	26	-	1	1	34
Direttivi, quadri, impiegati	397	808	19	17	27	1.268
Altri lavoratori dipendenti	358	860	12	18	70	1.318

Tavola 4.4 segue - Popolazione residente attiva e non attiva per stato civile e sesso; attiva per sezione di attività economica e posizione nella professione; non attiva per condizione non professionale

ATTIVITÀ ECONOMICHE POSIZIONE NELLA PROFESSIONE	Celibi e nubili	Coniugati	Separati legalmente	Divorziati	Vedovi	Totale
FEMMINE						
O - ALTRI SERVIZI PUBBLICI, SOCIALI E PERSONALI	951	1.362	32	15	48	2.408
<i>Di cui disoccupati</i>	<i>88</i>	<i>79</i>	<i>5</i>	<i>1</i>	<i>3</i>	<i>176</i>
Imprenditori e liberi professionisti	57	119	4	2	14	196
Lavoratori in proprio	181	654	15	8	14	872
Soci di cooperative	22	27	1	-	1	51
Coadiuvanti	19	54	-	-	-	73
Dirigenti	1	12	-	-	-	13
Direttivi, quadri, impiegati	161	211	5	2	6	385
Altri lavoratori dipendenti	510	285	7	3	13	818
P - SERVIZI DOMESTICI PRESSO FAMIGLIE E CONVIVENZE	85	365	15	7	33	505
<i>Di cui disoccupati</i>	<i>6</i>	<i>11</i>	<i>-</i>	<i>-</i>	<i>-</i>	<i>17</i>
Imprenditori e liberi professionisti	-	1	-	-	-	1
Lavoratori in proprio	13	46	1	-	6	66
Soci di cooperative	-	5	1	-	-	6
Coadiuvanti	-	4	-	-	-	4
Dirigenti	-	-	-	-	-	-
Direttivi, quadri, impiegati	2	8	-	-	-	10
Altri lavoratori dipendenti	70	301	13	7	27	418
Q - ORGANIZZAZIONI ED ORGANISMI EXTRA-TERRITORIALI	-	-	-	-	-	-
<i>Di cui disoccupati</i>	<i>-</i>	<i>-</i>	<i>-</i>	<i>-</i>	<i>-</i>	<i>-</i>
Imprenditori e liberi professionisti	-	-	-	-	-	-
Lavoratori in proprio	-	-	-	-	-	-
Soci di cooperative	-	-	-	-	-	-
Coadiuvanti	-	-	-	-	-	-
Dirigenti	-	-	-	-	-	-
Direttivi, quadri, impiegati	-	-	-	-	-	-
Altri lavoratori dipendenti	-	-	-	-	-	-
In cerca di prima occupazione	4.081	878	36	12	20	5.027
TOTALE POPOLAZIONE ATTIVA	19.661	40.760	623	448	1.629	63.121
Scolari e studenti	27.693	208	5	4	2	27.912
Casalinghe	2.031	38.280	194	167	6.912	47.584
Ritirati dal lavoro	3.831	14.212	68	107	11.390	29.608
Altri	11.012	2.406	24	29	2.393	15.864
TOTALE POPOLAZIONE NON ATTIVA	44.567	55.106	291	307	20.697	120.968

Tavola 4.5 - Popolazione residente attiva in condizione professionale per posizione nella professione, sezione, sotto-sezione, divisione e gruppo di attività economica

ATTIVITÀ ECONOMICHE	POSIZIONE NELLA PROFESSIONE							Totale
	Imprenditori e liberi professionisti	Lavoratori in proprio	Soci di cooperative	Coadiuvanti	Dirigenti	Direttivi, quadri, impiegati	Altri lavoratori dipendenti	
A AGRICOLTURA, CACCIA E SILVICOLTURA	817	8.092	95	1.057	83	223	2.148	12.515
01 AGRICOLTURA, CACCIA E RELATIVI SERVIZI	811	8.038	91	1.055	81	215	2.081	12.372
01.1 Coltivazioni agricole; orticoltura, floricoltura	559	5.802	79	808	50	110	1.431	8.839
01.2 Allevamento di animali	47	165	1	31	5	13	104	366
01.3 Coltivazioni agricole associate all'allevamento di animali (attività mista)	179	1.867	7	195	18	38	433	2.737
01.4 Attività dei servizi connessi all'agricoltura e alla zootecnia, esclusi i servizi veterinari	25	203	4	21	8	53	113	427
01.5 Caccia e cattura di animali per allevamento e ripopolamento di selvaggina, compresi i servizi connessi	1	1	-	-	-	1	-	3
02 SILVICOLTURA E UTILIZZAZIONE DI AREE FORESTALI E SERVIZI CONNESSI	6	54	4	2	2	8	67	143
02.0 Silvicoltura e utilizzazione di aree forestali e servizi connessi	6	54	4	2	2	8	67	143
B PESCA, PISCICOLTURA E SERVIZI CONNESSI	58	501	35	16	15	36	382	1.043
05 PESCA, PISCICOLTURA E SERVIZI CONNESSI	58	501	35	16	15	36	382	1.043
05.0 Pesca, piscicoltura e servizi connessi	58	501	35	16	15	36	382	1.043
C ESTRAZIONE DI MINERALI	12	31	-	1	4	52	166	266
CA ESTRAZIONE DI MINERALI ENERGETICI	1	11	-	1	2	41	90	146
10 ESTRAZIONE DI CARBON FOSSILE E LIGNITE; ESTRAZIONE DI TORBA	-	-	-	-	-	3	3	6
10.1 Estrazione ed agglomerazione di carbon fossile	-	-	-	-	-	2	3	5
10.2 Estrazione ed agglomerazione di lignite	-	-	-	-	-	1	-	1
10.3 Estrazione ed agglomerazione di torba	-	-	-	-	-	-	-	-
11 ESTRAZIONE DI PETROLIO GREGGIO E DI GAS NATURALE; SERVIZI CONNESSI ALL'ESTRAZIONE DI PETROLIO E DI GAS NATURALE, ESCLUSA LA PROSPEZIONE	1	11	-	1	2	38	86	139
11.1 Estrazione di petrolio greggio e di gas naturale	-	5	-	-	2	27	40	74
11.2 Attività dei servizi connessi all'estrazione di petrolio e di gas, esclusa la prospezione	1	6	-	1	-	11	46	65
12 ESTRAZIONE DI MINERALI DI URANIO E DI TORIO	-	-	-	-	-	-	1	1
12.0 Estrazione di minerali di uranio e di torio	-	-	-	-	-	-	1	1
CB ESTRAZIONE DI MINERALI NON ENERGETICI	11	20	-	-	2	11	76	120
13 ESTRAZIONE DI MINERALI METALLIFERI	-	1	-	-	-	-	4	5
13.1 Estrazione di minerali di ferro	-	1	-	-	-	-	3	4
13.2 Estrazione di minerali metallici non ferrosi, ad eccezione dei minerali di uranio e di torio	-	-	-	-	-	-	1	1
14 ALTRE INDUSTRIE ESTRATTIVE	11	19	-	-	2	11	72	115
14.1 Estrazione di pietra	3	12	-	-	-	3	21	39
14.2 Estrazione di ghiaia, sabbia e argilla	4	7	-	-	-	2	36	49
14.3 Estrazione di minerali per le industrie chimiche e la fabbricazione di concimi	-	-	-	-	1	4	9	14
14.4 Produzione di sale	-	-	-	-	-	-	-	-
14.5 Estrazione di altri minerali e prodotti di cava n.c.a.	4	-	-	-	1	2	6	13
D ATTIVITÀ MANIFATTURIERE	3.232	7.992	408	1.395	441	5.601	41.174	60.243
DA INDUSTRIE ALIMENTARI, DELLE BEVANDE E DEL TABACCO	214	739	41	179	40	463	2.522	4.198
15 INDUSTRIE ALIMENTARI E DELLE BEVANDE	214	739	41	179	40	463	2.522	4.198
15.1 Produzione, lavorazione e conservazione di carne e di prodotti a base di carne	41	166	6	37	2	27	146	425
15.2 Lavorazione e conservazione di pesce e di prodotti a base di pesce	19	20	9	2	12	97	479	638
15.3 Lavorazione e conservazione di frutta e ortaggi	8	28	11	4	5	94	454	604
15.4 Fabbricazione di oli e grassi vegetali e animali	11	7	-	-	-	9	16	43
15.5 Industria lattiero-casearia	14	29	-	2	5	25	149	224
15.6 Lavorazione delle granaglie e di prodotti amidacei	5	27	1	3	-	5	17	58
15.7 Fabbricazione di prodotti per l'alimentazione degli animali	1	3	-	-	-	4	4	12
15.8 Fabbricazione di altri prodotti alimentari	96	448	14	129	14	153	1.160	2.014
15.9 Industria delle bevande	19	11	-	2	2	49	97	180
16 INDUSTRIA DEL TABACCO	-	-	-	-	-	-	-	-
16.0 Industria del tabacco	-	-	-	-	-	-	-	-

Tavola 4.5 segue - Popolazione residente attiva in condizione professionale per posizione nella professione, sezione, sottosezione, divisione e gruppo di attività economica

ATTIVITÀ ECONOMICHE	POSIZIONE NELLA PROFESSIONE							
	Imprenditori e liberi professionisti	Lavoratori in proprio	Soci di cooperative	Coadiuvanti	Dirigenti	Direttivi, quadri, impiegati	Altri lavoratori dipendenti	Totale
DB INDUSTRIE TESSILI E DELL'ABBIGLIAMENTO	288	779	51	84	44	637	5.735	7.618
17 INDUSTRIE TESSILI	96	169	5	26	15	165	1.303	1.779
17.1 Preparazione e filatura di fibre tessili	4	4	-	-	-	11	50	69
17.2 Tessitura di materie tessili	5	20	-	2	3	31	256	317
17.3 Finissaggio dei tessuti	6	6	-	1	1	13	58	85
17.4 Confezionamento di articoli in tessuto, esclusi gli articoli di vestiario	13	20	-	-	-	28	84	145
17.5 Altre industrie tessili	28	46	2	9	5	35	350	475
17.6 Fabbricazione di maglierie	10	30	1	6	1	21	187	256
17.7 Fabbricazione di articoli in maglieria	30	43	2	8	5	26	318	432
18 CONFEZIONE DI ARTICOLI DI VESTIARIO; PREPARAZIONE E TINTURA DI PELLICCE	192	610	46	58	29	472	4.432	5.839
18.1 Confezione di vestiario in pelle	-	5	-	1	1	1	9	17
18.2 Confezione di altri articoli di vestiario ed accessori	187	595	46	55	26	468	4.414	5.791
18.3 Preparazione e tintura di pellicce; confezione di articoli in pelliccia	5	10	-	2	2	3	9	31
DC INDUSTRIE CONCIARIE, FABBRICAZIONE DI PRODOTTI IN CUIOIO, PELLE E SIMILARI	1.859	4.334	186	907	147	1.899	21.949	31.281
19 PREPARAZIONE E CONCIA DEL CUIOIO; FABBRICAZIONE DI ARTICOLI DA VIAGGIO, BORSE, ARTICOLI DA CORREGGIAIO, SELLERIA E CALZATURE	1.859	4.334	186	907	147	1.899	21.949	31.281
19.1 Preparazione e concia del cuoio	7	41	7	9	1	41	185	291
19.2 Fabbricazione di articoli da viaggio, borse, articoli da correggiaio e selleria	52	166	4	30	3	49	431	735
19.3 Fabbricazione di calzature	1.800	4.127	175	868	143	1.809	21.333	30.255
DD INDUSTRIA DEL LEGNO E DEI PRODOTTI IN LEGNO	95	365	7	27	10	87	849	1.440
20 INDUSTRIA DEL LEGNO E DEI PRODOTTI IN LEGNO E SUGHERO, ESCLUSI I MOBILI; FABBRICAZIONE DI ARTICOLI DI PAGLIA E MATERIALI DA INTRECCIO	95	365	7	27	10	87	849	1.440
20.1 Taglio, piallatura e trattamento del legno	8	16	-	-	-	18	62	104
20.2 Fabbricazione di fogli da impiallacciatura; fabbricazione di compensato, pannelli stratificati (ad anima listellata), pannelli di fibre, di particelle ed altri pannelli	3	7	-	-	-	5	51	66
20.3 Fabbricazione di elementi di carpenteria in legno e falegnameria per l'edilizia	66	279	6	22	3	40	556	972
20.4 Fabbricazione di imballaggi in legno	3	10	1	3	1	7	111	136
20.5 Fabbricazione di altri prodotti in legno; fabbricazione di articoli in sughero, paglia e materiali da intreccio	15	53	-	2	6	17	69	162
DE FABBRICAZIONE DELLA PASTA-CARTA, DELLA CARTA E DEI PRODOTTI DI CARTA; STAMPA ED EDITORIA	107	189	21	42	58	218	829	1.464
21 FABBRICAZIONE DELLA PASTA-CARTA, DELLA CARTA E DEI PRODOTTI DI CARTA	43	52	4	14	51	107	528	799
21.1 Fabbricazione della pasta-carta, della carta e del cartone	3	7	1	1	5	56	225	298
21.2 Fabbricazione di articoli di carta e di cartone	40	45	3	13	46	51	303	501
22 EDITORIA, STAMPA E RIPRODUZIONE DI SUPPORTI REGISTRATI	64	137	17	28	7	111	301	665
22.1 Editoria	14	22	1	2	2	36	10	87
22.2 Stampa e attività dei servizi connessi alla stampa	42	115	16	25	5	68	291	562
22.3 Riproduzione di supporti registrati	8	-	-	1	-	7	-	16
DF FABBRICAZIONE DI COKE, RAFFINERIE DI PETROLIO, TRATTAMENTO DEI COMBUSTIBILI NUCLEARI	5	6	-	-	-	39	67	117
23 FABBRICAZIONE DI COKE, RAFFINERIE DI PETROLIO, TRATTAMENTO DEI COMBUSTIBILI NUCLEARI	5	6	-	-	-	39	67	117
23.1 Fabbricazione di prodotti di cokeria	-	-	-	-	-	5	15	20
23.2 Fabbricazione di prodotti petroliferi raffinati	5	6	-	-	-	34	51	96
23.3 Trattamento dei combustibili nucleari	-	-	-	-	-	-	1	1

Tavola 4.5 segue - Popolazione residente attiva in condizione professionale per posizione nella professione, sezione, sottosezione, divisione e gruppo di attività economica

ATTIVITÀ ECONOMICHE	POSIZIONE NELLA PROFESSIONE							
	Imprenditori e liberi professionisti	Lavoratori in proprio	Soci di cooperative	Coadiuvanti	Dirigenti	Direttivi, quadri, impiegati	Altri lavoratori dipendenti	Totale
DG FABBRICAZIONE DI PRODOTTI CHIMICI E DI FIBRE SINTETICHE E ARTIFICIALI	40	61	14	4	15	369	772	1.275
24 FABBRICAZIONE DI PRODOTTI CHIMICI E DI FIBRE SINTETICHE E ARTIFICIALI	40	61	14	4	15	369	772	1.275
24.1 Fabbricazione di prodotti chimici di base	6	9	-	2	10	70	127	224
24.2 Fabbricazione di pesticidi e di altri prodotti chimici per l'agricoltura	-	-	-	-	-	-	1	1
24.3 Fabbricazione di pitture, vernici e smalti, inchiostri da stampa e mastici	1	3	1	-	-	7	6	18
24.4 Fabbricazione di prodotti farmaceutici e di prodotti chimici e botanici per usi medicinali	17	12	3	-	2	155	291	480
24.5 Fabbricazione di saponi e detergenti, di prodotti per la pulizia e la lucidatura, di profumi e prodotti per toiletta	11	18	1	2	-	21	15	68
24.6 Fabbricazione di altri prodotti chimici	5	19	9	-	3	115	332	483
24.7 Fabbricazione di fibre sintetiche e artificiali	-	-	-	-	-	1	-	1
DH FABBRICAZIONE DI ARTICOLI IN GOMMA E MATERIE PLASTICHE	43	88	7	15	19	204	1.168	1.544
25 FABBRICAZIONE DI ARTICOLI IN GOMMA E MATERIE PLASTICHE	43	88	7	15	19	204	1.168	1.544
25.1 Fabbricazione di articoli in gomma	14	24	5	2	12	94	504	655
25.2 Fabbricazione di articoli in materie plastiche	29	64	2	13	7	110	664	889
DI FABBRICAZIONE DI PRODOTTI DELLA LAVORAZIONE DI MINERALI NON METALLIFERI	73	122	15	19	9	130	629	997
26 FABBRICAZIONE DI PRODOTTI DELLA LAVORAZIONE DI MINERALI NON METALLIFERI	73	122	15	19	9	130	629	997
26.1 Fabbricazione di vetro e di prodotti in vetro	5	11	-	-	1	3	30	50
26.2 Fabbricazione di prodotti ceramici non refrattari, non destinati all'edilizia; fabbricazione di prodotti ceramici refrattari	9	13	4	4	2	10	32	74
26.3 Fabbricazione di piastrelle e lastre in ceramica per pavimenti e rivestimenti	1	2	1	-	1	2	5	12
26.4 Fabbricazione di mattoni, tegole ed altri prodotti per l'edilizia in terracotta	-	-	-	-	1	5	13	19
26.5 Produzione di cemento, calce, gesso	3	2	-	1	-	3	16	25
26.6 Fabbricazione di prodotti in calcestruzzo, cemento o gesso	21	31	3	5	2	56	291	409
26.7 Taglio, modellatura e finitura della pietra	34	62	6	9	2	49	237	399
26.8 Fabbricazione di altri prodotti in minerali non metalliferi	-	1	1	-	-	2	5	9
DJ PRODUZIONE DI METALLO E FABBRICAZIONE DI PRODOTTI IN METALLO	178	441	22	49	24	499	3.108	4.321
27 PRODUZIONE DI METALLI E LORO LEGHE	29	57	6	4	4	140	939	1.179
27.1 Produzione di ferro, di acciaio e di ferroleghie (CECA)	9	6	2	1	2	43	168	231
27.2 Fabbricazione di tubi	-	5	1	-	-	11	26	43
27.3 Altre attività di prima trasformazione del ferro e dell'acciaio e produzione di ferroleghie non CECA	11	15	-	1	1	39	236	303
27.4 Produzione di metalli di base preziosi e non ferrosi	8	24	3	2	1	40	465	543
27.5 Fusione di metalli	1	7	-	-	-	7	44	59
28 FABBRICAZIONE E LAVORAZIONE DEI PRODOTTI IN METALLO, ESCLUSE MACCHINE E IMPIANTI	149	384	16	45	20	359	2.169	3.142
28.1 Fabbricazione di elementi da costruzione in metallo	53	99	4	10	6	105	494	771
28.2 Fabbricazione di cisterne, serbatoi e contenitori in metallo; fabbricazione di radiatori e caldaie per il riscaldamento centrale	5	16	-	2	-	18	167	208
28.3 Fabbricazione di generatori di vapore, escluse le caldaie per riscaldamento centrale ad acqua calda	-	-	-	-	-	-	2	2
28.4 Fucinatura, imbutitura, stampaggio e profilatura dei metalli; metallurgia delle polveri	6	3	-	2	-	48	62	121
28.5 Trattamento e rivestimento dei metalli, lavorazioni di meccanica generale per conto terzi	21	47	2	8	3	25	239	345
28.6 Fabbricazione di articoli di coltelleria, utensili e oggetti diversi in metallo	3	9	-	2	2	54	253	323
28.7 Fabbricazione di altri prodotti metallici	61	210	10	21	9	109	952	1.372

Tavola 4.5 segue - Popolazione residente attiva in condizione professionale per posizione nella professione, sezione, sottosezione, divisione e gruppo di attività economica

ATTIVITÀ ECONOMICHE	POSIZIONE NELLA PROFESSIONE								Totale
	Imprenditori e liberi professionisti	Lavoratori in proprio	Soci di cooperative	Coadiuvanti	Dirigenti	Direttivi, quadri, impiegati	Altri lavoratori dipendenti		
DK FABBRICAZIONE DI MACCHINE ED APPARECCHI MECCANICI COMPRESI L'INSTALLAZIONE, IL MONTAGGIO, LA RIPARAZIONE E LA MANUTENZIONE	94	244	13	17	25	301	1.328	2.022	
29 FABBRICAZIONE DI MACCHINE ED APPARECCHI MECCANICI COMPRESI L'INSTALLAZIONE, IL MONTAGGIO, LA RIPARAZIONE E LA MANUTENZIONE	94	244	13	17	25	301	1.328	2.022	
29.1 Fabbricazione di macchine e apparecchi per la produzione e l'utilizzazione dell'energia meccanica, esclusi i motori per automobili, veicoli e motocicli	12	43	2	-	3	21	86	167	
29.2 Fabbricazione di altre macchine di impiego generale	30	84	3	7	8	86	289	507	
29.3 Fabbricazione di macchine per l'agricoltura e la silvicoltura	1	26	-	2	2	6	42	79	
29.4 Fabbricazione di macchine utensili (compresi parti e accessori, installazione, manutenzione e riparazione)	5	10	-	-	4	43	88	150	
29.5 Fabbricazione di altre macchine per impieghi speciali	35	70	6	7	7	110	328	563	
29.6 Fabbricazione di armi, sistemi d'arma e munizioni	1	2	-	-	-	1	6	10	
29.7 Fabbricazione di apparecchi per uso domestico n.c.a.	10	9	2	1	1	34	489	546	
DL FABBRICAZIONE DI MACCHINE ELETTRICHE E DI APPARECCHIATURE ELETTRICHE ED OTTICHE	131	292	20	23	25	411	1.130	2.032	
30 FABBRICAZIONE DI MACCHINE PER UFFICIO, DI ELABORATORI E SISTEMI INFORMATICI	6	11	1	-	2	47	22	89	
30.0 Fabbricazione di macchine per ufficio, di elaboratori e sistemi informatici	6	11	1	-	2	47	22	89	
31 FABBRICAZIONE DI MACCHINE ED APPARECCHI ELETTRICI N.C.A.	54	99	9	7	9	166	616	960	
31.1 Fabbricazione di motori, generatori e trasformatori elettrici	15	20	-	-	1	15	51	102	
31.2 Fabbricazione di apparecchiature per la distribuzione e il controllo dell'elettricità	7	6	-	2	-	32	99	146	
31.3 Fabbricazione di fili e cavi isolati	4	4	-	1	4	48	217	278	
31.4 Fabbricazione di accumulatori, pile e batterie di pile	2	2	-	-	1	7	69	81	
31.5 Fabbricazione di apparecchi di illuminazione e di lampade elettriche	8	15	1	2	1	10	37	74	
31.6 Fabbricazione di altri apparecchi elettrici n.c.a.	18	52	8	2	2	54	143	279	
32 FABBRICAZIONE DI APPARECCHI RADIO-TELEVISIVI E DI APPARECCHIATURE PER LE COMUNICAZIONI	23	63	2	-	5	129	333	555	
32.1 Fabbricazione di tubi e valvole elettronici e di altri componenti elettronici	5	6	-	-	1	20	94	126	
32.2 Fabbricazione di apparecchi trasmettenti per la radio diffusione e la televisione e di apparecchi per la telefonia e telegrafia su filo	18	57	2	-	3	106	231	417	
32.3 Fabbricazione di apparecchi riceventi per la radiodiffusione e la televisione, di apparecchi per la registrazione e la riproduzione del suono o dell'immagine e di prodotti connessi	-	-	-	-	1	3	8	12	
33 FABBRICAZIONE DI APPARECCHI MEDICALI, DI APPARECCHI DI PRECISIONE, DI STRUMENTI OTTICI E DI OROLOGI	48	119	8	16	9	69	159	428	
33.1 Fabbricazione di apparecchi medicali e chirurgici e di apparecchi ortopedici	40	101	6	11	6	50	131	345	
33.2 Fabbricazione di strumenti e apparecchi di misurazione, controllo, prova, navigazione e simili, escluse le apparecchiature di controllo dei processi industriali	2	5	-	-	2	13	15	37	
33.3 Fabbricazione di apparecchiature per il controllo dei processi industriali	-	-	-	-	-	2	3	5	
33.4 Fabbricazione di strumenti ottici e di attrezzature fotografiche	6	13	2	5	1	4	9	40	
33.5 Fabbricazione di orologi	-	-	-	-	-	-	1	1	

Tavola 4.5 segue - Popolazione residente attiva in condizione professionale per posizione nella professione, sezione, sottosezione, divisione e gruppo di attività economica

ATTIVITÀ ECONOMICHE	POSIZIONE NELLA PROFESSIONE								Totale
	Imprenditori e liberi professionisti	Lavoratori in proprio	Soci di cooperative	Coadiuvanti	Dirigenti	Direttivi, quadri, impiegati	Altri lavoratori dipendenti		
DM FABBRICAZIONE DI MEZZI DI TRASPORTO	18	45	2	4	8	162	272	511	
34 FABBRICAZIONE DI AUTOVEICOLI, RIMORCHI E SEMIRIMORCHI	10	13	1	1	2	28	84	139	
34.1 Fabbricazione di autoveicoli	1	-	-	-	1	5	14	21	
34.2 Fabbricazione di carrozzerie per autoveicoli; fabbricazione di rimorchi e semirimorchi	5	6	-	1	-	6	28	46	
34.3 Fabbricazione di parti ed accessori per autoveicoli e per loro motori	4	7	1	-	1	17	42	72	
35 FABBRICAZIONE DI ALTRI MEZZI DI TRASPORTO	8	32	1	3	6	134	188	372	
35.1 Industria cantieristica: costruzioni navali e riparazioni di navi e imbarcazioni	7	21	1	2	1	12	64	108	
35.2 Costruzione di locomotive, anche da manovra e di materiale rotabile ferro-tranviario	-	-	-	-	-	-	5	5	
35.3 Costruzione di aeromobili e di veicoli spaziali	-	5	-	1	3	122	114	245	
35.4 Fabbricazione di motocicli e biciclette	1	5	-	-	1	-	2	9	
35.5 Fabbricazione di altri mezzi di trasporto n.c.a.	-	1	-	-	1	-	3	5	
DN ALTRE INDUSTRIE MANIFATTURIERE	87	287	9	25	17	182	816	1.423	
36 FABBRICAZIONE DI MOBILI; ALTRE INDUSTRIE MANIFATTURIERE	84	281	9	21	15	179	810	1.399	
36.1 Fabbricazione di mobili	55	207	3	15	7	73	496	856	
36.2 Gioielleria e oreficeria	14	47	5	4	-	1	11	82	
36.3 Fabbricazione di strumenti musicali	3	3	-	-	2	64	176	248	
36.4 Fabbricazione di articoli sportivi	3	3	-	1	-	9	21	37	
36.5 Fabbricazione di giochi e giocattoli	5	7	-	1	2	13	45	73	
36.6 Altre industrie manifatturiere n.c.a.	4	14	1	-	4	19	61	103	
37 RECUPERO E PREPARAZIONE PER IL RICICLAGGIO	3	6	-	4	2	3	6	24	
37.1 Recupero e preparazione per il riciclaggio di cascami e rottami metallici	2	3	-	2	-	-	3	10	
37.2 Recupero e preparazione per il riciclaggio di cascami e rottami non metallici	1	3	-	2	2	3	3	14	
E PRODUZIONE E DISTRIBUZIONE DI ENERGIA ELETTRICA, GAS E ACQUA	16	20	2	8	8	366	497	917	
40 PRODUZIONE DI ENERGIA ELETTRICA, DI GAS, DI VAPORE E ACQUA CALDA	14	18	2	7	7	301	436	785	
40.1 Produzione e distribuzione di energia elettrica	5	3	1	1	4	259	381	654	
40.2 Produzione di gas; distribuzione di combustibili gassosi mediante condotta	9	14	1	6	3	42	54	129	
40.3 Produzione e distribuzione di vapore ed acqua calda	-	1	-	-	-	-	1	2	
41 RACCOLTA, DEPURAZIONE E DISTRIBUZIONE D'ACQUA	2	2	-	1	1	65	61	132	
41.0 Raccolta, depurazione e distribuzione d'acqua	2	2	-	1	1	65	61	132	
F COSTRUZIONI	1.281	3.218	64	157	96	841	5.583	11.240	
45 COSTRUZIONI	1.281	3.218	64	157	96	841	5.583	11.240	
45.1 Preparazione del cantiere edile	32	89	3	3	2	8	115	252	
45.2 Costruzione completa o parziale di edifici; genio civile	1.000	1.578	36	108	74	645	3.932	7.373	
45.3 Installazione dei servizi in un fabbricato	140	781	21	25	16	163	1.137	2.283	
45.4 Lavori di completamento degli edifici	107	768	4	21	4	24	397	1.325	
45.5 Noleggio di macchine e attrezzature per la costruzione o la demolizione, con manovratore	2	2	-	-	-	1	2	7	
G COMMERCIO ALL'INGROSSO E AL DETTAGLIO; RIPARAZIONE DI AUTOVEICOLI, MOTOCICLI E DI BENI PERSONALI E PER LA CASA	2.526	7.754	216	1.246	107	2.507	5.294	19.650	
50 COMMERCIO, MANUTENZIONE E RIPARAZIONE DI AUTOVEICOLI E MOTOCICLI; VENDITA AL DETTAGLIO DI CARBURANTE PER AUTOTRAZIONE	252	1.451	62	100	18	360	1.221	3.464	
50.1 Commercio di autoveicoli	63	74	6	6	3	200	85	437	
50.2 Manutenzione e riparazione di autoveicoli	123	1.068	41	36	10	85	900	2.263	
50.3 Commercio di parti e accessori di autoveicoli	15	25	-	6	1	27	40	114	
50.4 Commercio, manutenzione e riparazione di motocicli, accessori e pezzi di ricambio	5	16	-	2	-	5	5	33	
50.5 Vendita al dettaglio di carburanti per autotrazione	46	268	15	50	4	43	191	617	

Tavola 4.5 segue - Popolazione residente attiva in condizione professionale per posizione nella professione, sezione, sottosezione, divisione e gruppo di attività economica

ATTIVITÀ ECONOMICHE	POSIZIONE NELLA PROFESSIONE								Totale
	Imprenditori e liberi professionisti	Lavoratori in proprio	Soci di cooperative	Coadiuvanti	Dirigenti	Direttivi, quadri, impiegati	Altri lavoratori dipendenti		
51 COMMERCIO ALL'INGROSSO E INTERMEDIARI DEL COMMERCIO, AUTOVEICOLI E MOTOCICLI ESCLUSI	864	1.250	50	151	62	993	1.095	4.465	
51.1 Intermediari del commercio	385	490	10	25	9	153	101	1.173	
51.2 Commercio all'ingrosso di materie prime agricole e di animali vivi	80	99	2	19	14	81	72	367	
51.3 Commercio all'ingrosso di prodotti alimentari, bevande e tabacco	99	222	21	46	7	219	445	1.059	
51.4 Commercio all'ingrosso di altri beni di consumo finale	164	255	10	35	16	267	204	951	
51.5 Commercio all'ingrosso di prodotti intermedi non agricoli, di rottami e cascami	74	134	4	21	12	165	193	603	
51.6 Commercio all'ingrosso di macchinari e attrezzature	41	30	3	2	3	90	68	237	
51.7 Commercio all'ingrosso di altri prodotti	21	20	-	3	1	18	12	75	
52 COMMERCIO AL DETTAGLIO, ESCLUSO QUELLO DI AUTOVEICOLI E DI MOTOCICLI; RIPARAZIONE DI BENI PERSONALI E PER LA CASA	1.410	5.053	104	995	27	1.154	2.978	11.721	
52.1 Commercio al dettaglio in esercizi non specializzati	150	487	27	113	27	408	825	2.037	
52.2 Commercio al dettaglio di prodotti alimentari, bevande e tabacco in esercizi specializzati	270	1.015	18	231	-	89	416	2.039	
52.3 Commercio al dettaglio di prodotti farmaceutici, medicali, di cosmetici e di articoli di profumeria	86	118	-	43	-	79	94	420	
52.4 Commercio al dettaglio di altri prodotti (esclusi quelli di seconda mano) in esercizi specializzati	769	2.475	51	497	-	538	1.376	5.706	
52.5 Commercio al dettaglio di articoli di seconda mano	9	19	-	3	-	2	4	37	
52.6 Commercio al dettaglio al di fuori dei negozi	93	711	2	89	-	16	75	986	
52.7 Riparazione di beni di consumo personali e per la casa	33	228	6	19	-	22	188	496	
H ALBERGHI E RISTORANTI	464	1.550	68	490	42	242	1.994	4.850	
55 ALBERGHI E RISTORANTI	464	1.550	68	490	42	242	1.994	4.850	
55.1 Alberghi	99	115	11	47	6	105	345	728	
55.2 Campeggi ed altri alloggi per brevi soggiorni	27	43	2	5	6	22	68	173	
55.3 Ristoranti	172	595	30	206	18	62	876	1.959	
55.4 Bar	151	782	23	229	12	23	367	1.587	
55.5 Mense e fornitura di pasti preparati	15	15	2	3	-	30	338	403	
I TRASPORTI, MAGAZZINAGGIO E COMUNICAZIONI	228	1.041	84	77	85	1.724	1.880	5.119	
60 TRASPORTI TERRESTRI; TRASPORTI MEDIANTE CONDOTTE	159	866	44	68	26	387	1.083	2.633	
60.1 Trasporti ferroviari	2	6	1	-	3	149	135	296	
60.2 Altri trasporti terrestri	156	857	43	68	23	237	940	2.324	
60.3 Trasporti mediante condotte	1	3	-	-	-	1	8	13	
61 TRASPORTI MARITTIMI E PER VIE D'ACQUA	2	6	-	-	3	6	22	39	
61.1 Trasporti marittimi e costieri	2	6	-	-	3	6	22	39	
61.2 Trasporti per vie d'acqua interne (compresi i trasporti lagunari)	-	-	-	-	-	-	-	-	
62 TRASPORTI AEREI	-	1	-	-	1	6	4	12	
62.1 Trasporti aerei di linea	-	-	-	-	-	5	3	8	
62.2 Trasporti aerei non di linea	-	1	-	-	1	-	1	3	
62.3 Trasporti spaziali	-	-	-	-	-	1	-	1	
63 ATTIVITÀ DI SUPPORTO ED AUSILIARIE DEI TRASPORTI; ATTIVITÀ DELLE AGENZIE DI VIAGGIO	44	135	35	7	9	168	258	656	
63.1 Movimentazione merci e magazzinaggio	10	66	24	2	6	44	146	298	
63.2 Altre attività connesse ai trasporti	10	35	6	-	-	58	81	190	
63.3 Attività delle agenzie di viaggio e degli operatori turistici; attività di assistenza turistica n.c.a.	13	16	4	2	2	33	9	79	
63.4 Attività delle altre agenzie di trasporto	11	18	1	3	1	33	22	89	
64 POSTE E TELECOMUNICAZIONI	23	33	5	2	46	1.157	513	1.779	
64.1 Attività postali e di corriere	13	28	4	2	45	830	270	1.192	
64.2 Telecomunicazioni	10	5	1	-	1	327	243	587	

Tavola 4.5 segue - Popolazione residente attiva in condizione professionale per posizione nella professione, sezione, sottosezione, divisione e gruppo di attività economica

ATTIVITÀ ECONOMICHE	POSIZIONE NELLA PROFESSIONE								Totale
	Imprenditori e liberi professionisti	Lavoratori in proprio	Soci di cooperative	Coadiuvanti	Dirigenti	Direttivi, quadri, impiegati	Altri lavoratori dipendenti		
J INTERMEDIAZIONE MONETARIA E FINANZIARIA	357	160	8	22	91	2.218	142	2.998	
65 INTERMEDIAZIONE MONETARIA E FINANZIARIA (ESCLUSE LE ASSICURAZIONI E I FONDI PENSIONE)	31	21	2	5	85	1.885	109	2.138	
65.1 Intermediazione monetaria	12	14	1	5	82	1.837	104	2.055	
65.2 Altre intermediazioni finanziarie	19	7	1	-	3	48	5	83	
66 ASSICURAZIONI E FONDI PENSIONE, ESCLUSE LE ASSICURAZIONI SOCIALI OBBLIGATORIE	308	125	5	15	6	308	33	800	
66.0 Assicurazioni e fondi pensione, escluse le assicurazioni sociali obbligatorie	308	125	5	15	6	308	33	800	
67 ATTIVITÀ AUSILIARIE DELLA INTERMEDIAZIONE FINANZIARIA	18	14	1	2	-	25	-	60	
67.1 Attività ausiliarie della intermediazione finanziaria, escluse le assicurazioni e i fondi pensione	8	8	-	-	-	11	-	27	
67.2 Attività ausiliarie delle assicurazioni e dei fondi pensione	10	6	1	2	-	14	-	33	
K ATTIVITÀ IMMOBILIARI, NOLEGGIO, INFORMATICA, RICERCA, ALTRE ATTIVITÀ PROFESSIONALI ED IMPRENDITORIALI	2.215	768	68	83	48	1.515	832	5.529	
70 ATTIVITÀ IMMOBILIARI	34	24	-	5	1	18	3	85	
70.1 Attività immobiliari su beni propri	9	2	-	-	-	2	3	16	
70.2 Locazione di beni immobili propri e sublocazione	-	1	-	-	-	3	-	4	
70.3 Attività immobiliare per conto terzi	25	21	-	5	1	13	-	65	
71 NOLEGGIO DI MACCHINARI E ATTREZZATURE SENZA OPERATORE E DI BENI PER USO PERSONALE E DOMESTICO	42	101	3	18	1	17	51	233	
71.1 Noleggio di autovetture	-	1	-	-	-	-	1	2	
71.2 Noleggio di altri mezzi di trasporto	3	-	-	2	1	1	4	11	
71.3 Noleggio di altri macchinari ed attrezzature	1	10	1	-	-	4	4	20	
71.4 Noleggio di beni per uso personale e domestico n.c.a.	38	90	2	16	-	12	42	200	
72 INFORMATICA E ATTIVITÀ CONNESSE	146	125	16	3	9	380	34	713	
72.1 Consulenza per installazione di elaboratori elettronici	6	4	-	-	1	13	1	25	
72.2 Fornitura di software e consulenza in materia di informatica	43	22	5	-	3	139	3	215	
72.3 Elaborazione elettronica dei dati	88	90	10	3	5	179	18	393	
72.4 Attività delle banche di dati	1	1	-	-	-	5	1	8	
72.5 Manutenzione e riparazione di macchine per ufficio e di elaboratori elettronici	3	4	-	-	-	27	5	39	
72.6 Altre attività connesse all'informatica	5	4	1	-	-	17	6	33	
73 RICERCA E SVILUPPO	25	-	-	-	1	20	9	55	
73.1 Ricerca e sviluppo sperimentale nel campo delle scienze naturali e dell'ingegneria	18	-	-	-	1	18	6	43	
73.2 Ricerca e sviluppo sperimentale nel campo delle scienze sociali e umanistiche	7	-	-	-	-	2	3	12	
74 ALTRE ATTIVITÀ PROFESSIONALI ED IMPRENDITORIALI	1.968	518	49	57	36	1.080	735	4.443	
74.1 Attività legali, contabilità, tenuta di libri contabili; consulenza in materia fiscale; studi di mercato e sondaggi di opinione; consulenza commerciale e di gestione; holding	1.033	114	8	23	18	809	82	2.087	
74.2 Attività in materia di architettura, di ingegneria ed altre attività tecniche	780	56	5	4	9	130	51	1.035	
74.3 Collaudi e analisi tecniche	1	2	1	-	-	11	2	17	
74.4 Pubblicità	27	30	-	1	1	25	18	102	
74.5 Servizi di ricerca, selezione e fornitura di personale	-	-	-	1	-	2	-	3	
74.6 Servizi di investigazione e vigilanza	5	9	3	1	2	23	84	127	
74.7 Servizi di pulizia e disinfestazione	37	161	29	13	5	19	401	665	
74.8 Altre attività di tipo professionale ed imprenditoriale n.c.a.	85	146	3	14	1	61	97	407	

Tavola 4.5 segue - Popolazione residente attiva in condizione professionale per posizione nella professione, sezione, sottosezione, divisione e gruppo di attività economica

ATTIVITÀ ECONOMICHE	POSIZIONE NELLA PROFESSIONE							Totale
	Imprenditori e liberi professionisti	Lavoratori in proprio	Soci di cooperative	Coadiuvanti	Dirigenti	Direttivi, quadri, impiegati	Altri lavoratori dipendenti	
L PUBBLICA AMMINISTRAZIONE E DIFESA; ASSICURAZIONE SOCIALE OBBLIGATORIA	39	44	5	7	358	4.677	3.632	8.762
75 PUBBLICA AMMINISTRAZIONE E DIFESA; ASSICURAZIONE SOCIALE OBBLIGATORIA	39	44	5	7	358	4.677	3.632	8.762
75.1 Amministrazione pubblica; politica economica e sociale	-	-	-	-	281	3.800	2.066	6.147
75.2 Servizi della pubblica amministrazione forniti alla intera collettività	39	44	5	7	58	647	1.554	2.354
75.3 Assicurazione sociale obbligatoria	-	-	-	-	19	230	12	261
M ISTRUZIONE	187	277	47	42	151	6.030	1.883	8.617
80 ISTRUZIONE	187	277	47	42	151	6.030	1.883	8.617
80.1 Istruzione primaria	44	96	26	17	34	2.421	731	3.369
80.2 Istruzione secondaria	99	136	18	14	100	3.487	1.124	4.978
80.3 Istruzione universitaria	11	3	-	-	15	80	19	128
80.4 Istruzione per gli adulti ed altri servizi di istruzione	33	42	3	11	2	42	9	142
N SANITÀ E ALTRI SERVIZI SOCIALI	821	249	108	37	225	2.047	2.057	5.544
85 SANITÀ E ALTRI SERVIZI SOCIALI	821	249	108	37	225	2.047	2.057	5.544
85.1 Attività dei servizi sanitari	788	233	31	27	213	1.912	1.881	5.085
85.2 Servizi veterinari	12	1	-	-	5	7	3	28
85.3 Assistenza sociale	21	15	77	10	7	128	173	431
O ALTRI SERVIZI PUBBLICI, SOCIALI E PERSONALI	461	1.591	99	128	96	789	1.430	4.594
90 SMALTIMENTO DEI RIFIUTI SOLIDI, DELLE ACQUE DI SCARICO E SIMILI	11	25	4	3	1	21	75	140
90.0 Smaltimento dei rifiuti solidi, delle acque di scarico e simili	11	25	4	3	1	21	75	140
91 ATTIVITÀ ORGANIZZAZIONI ASSOCIATIVE N.C.A.	6	8	9	-	54	391	26	494
91.1 Attività di organizzazioni economiche, di titolari di impresa, professionali	5	2	-	-	12	218	12	249
91.2 Attività dei sindacati di lavoratori dipendenti	-	2	-	-	17	91	6	116
91.3 Attività di altre organizzazioni associative	1	4	9	-	25	82	8	129
92 ATTIVITÀ RICREATIVE, CULTURALI E SPORTIVE	210	266	22	33	26	229	230	1.016
92.1 Produzioni e distribuzioni cinematografiche e di video	3	7	-	-	1	4	6	21
92.2 Attività radiotelevisive	6	5	2	-	4	46	16	79
92.3 Altre attività dello spettacolo	105	124	6	18	7	53	71	384
92.4 Attività delle agenzie di stampa	21	23	1	4	3	35	23	110
92.5 Attività di biblioteche, archivi, musei ed altre attività culturali	-	4	-	-	1	13	10	28
92.6 Attività sportive	55	62	12	2	9	67	86	293
92.7 Altre attività ricreative	20	41	1	9	1	11	18	101
93 ALTRE ATTIVITÀ DEI SERVIZI	234	1.292	64	92	15	148	1.099	2.944
93.0 Altre attività dei servizi	234	1.292	64	92	15	148	1.099	2.944
P SERVIZI DOMESTICI PRESSO FAMIGLIE E CONVIVENZE	1	112	8	4	-	11	611	747
95 SERVIZI DOMESTICI PRESSO FAMIGLIE E CONVIVENZE	1	112	8	4	-	11	611	747
95.0 Servizi domestici presso famiglie e convivenze	1	112	8	4	-	11	611	747
Q ORGANIZZAZIONI ED ORGANISMI EXTRATERRITORIALI	-	-	-	-	-	1	-	1
99 ORGANIZZAZIONI ED ORGANISMI EXTRATERRITORIALI	-	-	-	-	-	1	-	1
99.0 Organizzazioni ed organismi extraterritoriali	-	-	-	-	-	1	-	1

Tavola 4.6 - Popolazione residente attiva in condizione professionale per sesso e professione

N. CLASSIFICAZIONE PROFESSIONI	M	F	MF
1 LEGISLATORI, DIRIGENTI E IMPRENDITORI	2.814	610	3.424
1.1 Membrî dei corpi legislativi, dirigenti amministrativi e giudizî della pubblica amministrazione e di organismi collettivi	291	56	347
1.1.1 Membri di organismi di governo e di assemblee con potestà legislativa e regolamentare	3	-	3
1.1.2 Dirigenti generali, dirigenti superiori, primi dirigenti ed equiparati	250	48	298
1.1.3 Dirigenti della magistratura	5	1	6
1.1.4 Dirigenti di organismi collettivi di interesse nazionale	33	7	40
1.2 Imprenditori, amministratori, dirigenti e direttori di aziende private	2.523	554	3.077
1.2.1 Imprenditori e amministratori di aziende private	1.624	391	2.015
1.2.2 Dirigenti e direttori di aziende private	899	163	1.062
2 PROFESSIONI INTELLETTUALI, SCIENTIFICHE E DI ELEVATA SPECIALIZZAZIONE	4.806	2.854	7.660
2.1 Specialisti in scienze matematiche, fisiche, naturali ed assimilati	168	49	217
2.1.1 Specialisti in scienze matematiche, fisiche e naturali	168	49	217
2.2 Ingegneri e architetti	437	64	501
2.2.1 Ingegneri	303	7	310
2.2.2 Architetti, urbanisti e specialisti del recupero e della conservazione dell'ambiente (territorio)	134	57	191
2.3 Specialisti nelle scienze della vita	268	124	392
2.3.1 Specialisti nelle scienze della vita	268	124	392
2.4 Specialisti della salute	911	242	1.153
2.4.1 Medici generici	497	132	629
2.4.2 Medici specialisti con specializzazioni prevalentemente ambulatoriali	249	53	302
2.4.3 Medici specialisti con specializzazioni prevalentemente "in regime di ricovero"	165	57	222
2.5 Specialisti in scienze dell'uomo	1.746	645	2.391
2.5.1 Specialisti delle scienze amministrative, commerciali e bancarie	911	345	1.256
2.5.2 Specialisti in scienze giuridiche	327	88	415
2.5.3 Specialisti in scienze sociali	29	27	56
2.5.4 Specialisti in discipline linguistico-letterarie	57	78	135
2.5.5 Specialisti in discipline artistico-figurative	229	84	313
2.5.6 Specialisti in discipline artistico-espressive	57	16	73
2.5.7 Professionisti in discipline sportive	67	3	70
2.5.8 Specialisti in discipline religiose e teologiche	69	4	73
2.6 Docenti ed assimilati	1.276	1.730	3.006
2.6.1 Docenti universitari (ordinari e associati)	9	2	11
2.6.2 Ricercatori e tecnici laureati	19	16	35
2.6.3 Professori di scuola secondaria superiore	776	941	1.717
2.6.4 Professori di scuola media ed assimilati	428	736	1.164
2.6.5 Altri specialisti nell'educazione	44	35	79
3 PROFESSIONI INTERMEDIE (TECNICI)	10.636	9.891	20.527
3.1 Professioni intermedie in scienze fisiche, naturali, dell'ingegneria ed assimilate	2.631	349	2.980
3.1.1 Tecnici in scienze quantitative, fisiche e naturali	829	229	1.058
3.1.2 Tecnici in scienze dell'ingegneria, delle costruzioni e del trasporto aereo e navale	1.802	120	1.922
3.2 Professioni intermedie nelle scienze della vita	997	1.678	2.675
3.2.1 Tecnici paramedici	820	1.668	2.488
3.2.2 Tecnici agronomi, forestali, zootecnici ed assimilati	177	10	187
3.3 Professioni intermedie di ufficio	6.398	5.092	11.490
3.3.1 Professioni intermedie amministrative e organizzative	3.657	4.558	8.215
3.3.2 Professioni intermedie finanziario-assicurative	698	200	898
3.3.3 Professioni intermedie nei rapporti con i mercati	248	61	309
3.3.4 Professioni intermedie in imprese commerciali ed assimilati	1.795	273	2.068
3.4 Professioni intermedie dei servizi personali	610	2.772	3.382
3.4.1 Professioni intermedie delle attività turistiche e alberghiere	33	33	66
3.4.2 Professioni intermedie dell'insegnamento	336	2.516	2.852
3.4.3 Professioni intermedie nei servizi ricreativi e culturali	65	30	95
3.4.4 Professioni intermedie nel campo dei servizi per le famiglie	26	162	188
3.4.5 Professioni intermedie relative ai servizi pubblici	150	31	181
4 PROFESSIONI ESECUTIVE RELATIVE ALL'AMMINISTRAZIONE E GESTIONE	4.326	4.024	8.350
4.1 Impiegati di ufficio	3.464	3.451	6.915
4.1.1 Personale di segreteria o con funzioni generali ed operatori su macchine di ufficio	1.912	2.890	4.802
4.1.2 Impiegati con funzioni specifiche in campo amministrativo, di controllo, del personale, finanziario	314	201	515
4.1.3 Impiegati nella gestione degli stocks e degli approvvigionamenti e nella gestione amministrativa dei trasporti	1.026	155	1.181
4.1.4 Impiegati addetti alla raccolta, conservazione e trasmissione di documentazione	212	205	417
4.2 Impiegati in contatto diretto con la clientela	862	573	1.435
4.2.1 Cassieri, addetti allo sportello ed assimilati	563	404	967
4.2.2 Addetti all'accoglienza, all'informazione ed all'assistenza della clientela	299	169	468
5 PROFESSIONI RELATIVE ALLE VENDITE ED AI SERVIZI PER LE FAMIGLIE	11.584	10.508	22.092
5.1 Professioni commerciali	6.354	5.759	12.113
5.1.1 Esercenti ed addetti ad attività commerciali all'ingrosso	701	140	841
5.1.2 Esercenti ed addetti alle vendite al minuto	5.553	5.567	11.120
5.1.3 Altre professioni commerciali	100	52	152

Tavola 4.6 segue - Popolazione residente attiva in condizione professionale per sesso e professione

N. CLASSIFICAZIONE PROFESSIONI	M	F	MF
5.2 Professioni nelle attività turistiche ed alberghiere	2.562	2.404	4.966
5.2.1 Esercenti ed addetti ai servizi alberghieri ed extralberghieri (esclusi gli addetti alla ristorazione)	263	199	462
5.2.2 Esercenti ed addetti alla ristorazione ed ai pubblici esercizi	2.299	2.205	4.504
5.3 Professioni nei servizi di istruzione	84	103	187
5.3.1 Istruttori di sport vari	39	15	54
5.3.2 Istruttori nell'area artistica	-	-	-
5.3.3 Istruttori degli handicappati e nell'area della salute	10	78	88
5.3.4 Professioni nei servizi di istruzione e di addestramento a funzioni particolari	35	10	45
5.4 Professioni nei servizi sanitari con particolari specializzazioni	36	68	104
5.4.1 Professioni nei servizi sanitari con particolari specializzazioni	36	68	104
5.5 Professioni concernenti specifici servizi per le famiglie	2.548	2.174	4.722
5.5.1 Professioni relative a servizi ricreativo-culturali	22	10	32
5.5.2 Professioni relative a servizi di pulizia, igienici, tintorie e lavanderie	218	387	605
5.5.3 Professioni relative a servizi personali	833	1.590	2.423
5.5.4 Professioni relative a servizi di sicurezza	1.463	176	1.639
5.5.5 Altre professioni relative ai servizi per le famiglie	12	11	23
6 ARTIGIANI, OPERAI SPECIALIZZATI E AGRICOLTORI	42.344	22.780	65.124
6.1 Artigiani e operai dell'industria estrattiva e dell'edilizia	8.479	447	8.926
6.1.1 Minatori, cavaatori, tagliatori di pietre e affini	294	8	302
6.1.2 Artigiani ed operai addetti alle costruzioni di strutture edili	5.817	400	6.217
6.1.3 Addetti alle rifiniture delle costruzioni	1.668	25	1.693
6.1.4 Operai ed artigiani addetti alla pittura ed alla pulizia degli esterni degli edifici ed assimilati	700	14	714
6.2 Artigiani ed operai metalmeccanici ed assimilati	8.051	714	8.765
6.2.1 Fonditori, saldatori, lattonieri - calderai, montatori di carpenteria metallica ed assimilati	2.313	141	2.454
6.2.2 Fabbri ferrai, costruttori di utensili ed assimilati	810	82	892
6.2.3 Meccanici artigianali, montatori, riparatori e manutentori di macchine fisse e mobili (esclusi gli addetti alle linee di montaggio industriali)	2.900	199	3.099
6.2.4 Artigiani e operai di installazione e manutenzione di attrezzature elettriche ed elettroniche (esclusi gli addetti alle linee di montaggio)	2.028	292	2.320
6.3 Artigiani ed operai della meccanica di precisione, dell'artigianato artistico, della stampa ed assimilati	722	309	1.031
6.3.1 Lavoratori della meccanica di precisione su metalli e materiali similari	336	189	525
6.3.2 Vasai, soffiatori e formatori di vetriere ed assimilati	37	25	62
6.3.3 Artigiani delle lavorazioni artistiche del legno, del tessuto e del cuoio e dei materiali affini	33	2	35
6.3.4 Artigiani ed operai poligrafici ed addetti ai laboratori fotografici	316	93	409
6.4 Agricoltori e lavoratori agricoli, forestali e zootecnici ed addetti alla pesca ed alla caccia	7.825	3.714	11.539
6.4.1 Agricoltori e lavoratori agricoli	6.917	3.524	10.441
6.4.2 Allevatori e lavoratori della zootecnia	286	109	395
6.4.3 Agricoltori e lavoratori addetti alle colture ed all'allevamento	106	42	148
6.4.4 Lavoratori forestali	70	27	97
6.4.5 Pescatori e cacciatori	446	12	458
6.5 Artigiani e operai delle lavorazioni alimentari, del legno, del tessile, dell'abbigliamento, delle pelli, del cuoio ed assimilati	17.267	17.596	34.863
6.5.1 Artigiani ed operai delle lavorazioni alimentari	1.317	823	2.140
6.5.2 Ebanisti, attrezzisti, operai e artigiani del trattamento del legno ed assimilati	1.408	165	1.573
6.5.3 Artigiani ed operai del tessile e dell'abbigliamento	594	2.871	3.465
6.5.4 Artigiani ed operai della lavorazione del cuoio, delle pelli e delle calzature ed assimilati	13.948	13.737	27.685
7 CONDUTTORI DI IMPIANTI, OPERATORI DI MACCHINARI FISSI E MOBILI (ANCHE IN AGRICOLTURA) E OPERAI DI MONTAGGIO INDUSTRIALE	11.355	4.155	15.510
7.1 Conduttori di Impianti Industriali	1.671	163	1.834
7.1.1 Conduttori di impianti per l'estrazione ed il trattamento dei minerali	61	-	61
7.1.2 Conduttori di impianti per la trasformazione e lavorazione a caldo dei metalli	411	23	434
7.1.3 Conduttori di fomi ed altri impianti per la lavorazione del vetro, della ceramica e di materiali similari	23	2	25
7.1.4 Conduttori di impianti per la trasformazione del legno e la fabbricazione della carta	243	9	252
7.1.5 Conduttori di impianti chimici e petrolchimici e cementifici	219	15	234
7.1.6 Conduttori di impianti per la produzione di energia elettrica e di impianti assimilati	119	10	129
7.1.7 Conduttori di catene di montaggio automatizzate e di robot industriali	595	104	699
7.2 Operatori di macchinari fissi per la lavorazione in serie e operai addetti al montaggio (esclusa l'agricoltura e l'industria alimentare)	2.979	2.707	5.686
7.2.1 Operatori di macchine automatiche e semiautomatiche per lavorazioni metalliche e per prodotti minerali	722	33	755
7.2.2 Operatori di macchinari per la fabbricazione di prodotti derivati dalla chimica e lavorazioni affini	306	73	379
7.2.3 Conduttori di macchinari per la fabbricazione di articoli in gomma e materie plastiche	1.047	108	1.155
7.2.4 Operatori di macchinari in impianti per la produzione in serie di articoli in legno	22	5	27

Tavola 4.6 segue - Popolazione residente attiva in condizione professionale per sesso e professione

N. CLASSIFICAZIONE PROFESSIONI	M	F	MF
7.2.5 Conduuttori di macchinari per cartotecnica	138	68	206
7.2.6 Operatori di macchinari dell'industria tessile e delle confezioni ed assimilati	426	2.245	2.671
7.2.7 Operai addetti all'assemblaggio di prodotti industriali	318	175	493
7.3 Operatori di macchinari fissi in agricoltura e nella industria alimentare	406	111	517
7.3.1 Operatori di macchinari fissi nell'agricoltura	6	1	7
7.3.2 Operatori di macchinari fissi per l'industria alimentare	400	110	510
7.4 Conduuttori di veicoli, di macchinari mobili e di sollevamento	6.299	1.174	7.473
7.4.1 Conduuttori di locomotive, altri manovratori di veicoli su rotaie ed assimilati	90	-	90
7.4.2 Conduuttori di veicoli a motore e a trazione animale	5.108	1.140	6.248
7.4.3 Conduuttori di macchine agricole	106	3	109
7.4.4 Conduuttori di macchine per movimento terra, di macchine di sollevamento e di maneggio dei materiali	566	28	594
7.4.5 Marinai di coperta e lavoratori assimilati	429	3	432
8 PERSONALE NON QUALIFICATO	5.860	3.272	9.132
8.1 Personale non qualificato relativo alla amministrazione, gestione e magazzino	2.301	1.027	3.328
8.1.1 Personale non qualificato di ufficio	283	62	345
8.1.2 Personale ausiliario di magazzino, di spostamento merci e delle comunicazioni	2.018	965	2.983
8.2 Personale non qualificato relativo alle vendite ed ai servizi turistici	563	229	792
8.2.1 Commercianti ambulanti	536	178	714
8.2.2 Personale non qualificato dei servizi turistici	27	51	78
8.3 Personale non qualificato nei servizi di istruzione e sanitari	703	947	1.650
8.3.1 Personale non qualificato nei servizi di istruzione	616	738	1.354
8.3.2 Personale non qualificato nei servizi sanitari	87	209	296
8.4 Personale non qualificato in altri servizi	474	777	1.251
8.4.1 Personale non qualificato nei servizi ricreativi e culturali	8	5	13
8.4.2 Personale non qualificato addetto a servizi di pulizia, igienici, di lavanderia ed assimilati	402	764	1.166
8.4.3 Personale non qualificato addetto a servizi personali	14	1	15
8.4.4 Personale non qualificato addetto ai servizi di sicurezza	30	5	35
8.4.5 Altro personale non qualificato addetto ai servizi	20	2	22
8.5 Personale non qualificato dell'agricoltura, dell'allevamento, della pesca e della forestazione	311	195	506
8.5.1 Personale non qualificato dell'agricoltura	292	190	482
8.5.2 Personale non qualificato addetto alle foreste, alla cura degli animali, alla pesca ed alla caccia	19	5	24
8.6 Personale non qualificato delle miniere, delle costruzioni, e delle attività industriali	1.508	97	1.605
8.6.1 Personale non qualificato delle miniere	5	-	5
8.6.2 Personale non qualificato delle costruzioni	1.304	48	1.352
8.6.3 Personale non qualificato delle attività industriali ed assimilati	199	49	248
9 FORZE ARMATE	816	-	816
9.0 Forze armate	816	-	816
9.0.0 Forze armate	816	-	816

Tavola 4.7 - Popolazione residente in età da 19 anni in poi per condizione nel 1986 e nel 1991, luogo di residenza nel 1986 e sesso

RESIDENZA NEL 1986 CONDIZIONE NEL 1991	CONDIZIONE NEL 1986						Totale
	CONDIZIONE PROFESSIONALE						
	Agricoltura	Industria	Commercio P.A. e Servizi pubblici o privati	Disoccupati	Condizione non professionale		
TOTALE							
STESSO COMUNE DI RESIDENZA							
Condizione professionale	11.767	48.906	21.907	27.935	7.148	20.082	137.745
Occupati	11.590	46.490	20.975	27.492	5.118	18.205	129.870
Agricoltura	9.746	881	507	303	235	783	12.455
Industria	1.096	39.297	4.875	4.651	2.447	8.269	60.635
Altre attività	748	6.312	15.593	22.538	2.436	9.153	56.780
Disoccupati	177	2.416	932	443	2.030	1.877	7.875
Condizione non professionale	2.961	7.004	3.085	3.780	999	113.274	131.103
TOTALE	14.728	55.910	24.992	31.715	8.147	133.356	268.848
ALTRO COMUNE DELLA STESSA PROVINCIA							
Condizione professionale	240	2.415	1.000	1.385	407	1.081	6.528
Occupati	232	2.247	943	1.354	316	971	6.063
Agricoltura	145	39	20	11	8	27	250
Industria	50	1.851	242	214	145	399	2.901
Altre attività	37	357	681	1.129	163	545	2.912
Disoccupati	8	168	57	31	91	110	465
Condizione non professionale	112	381	140	153	90	2.740	3.616
TOTALE	352	2.796	1.140	1.538	497	3.821	10.144
ALTRA PROVINCIA DELLA STESSA REGIONE							
Condizione professionale	8	206	119	239	45	172	789
Occupati	7	186	107	232	33	155	720
Agricoltura	6	1	1	-	1	3	12
Industria	-	136	33	23	17	49	258
Altre attività	1	49	73	209	15	103	450
Disoccupati	1	20	12	7	12	17	69
Condizione non professionale	2	44	20	15	10	427	518
TOTALE	10	250	139	254	55	599	1.307
PROVINCIA DI ALTRA REGIONE							
Condizione professionale	50	516	348	954	212	851	2.931
Occupati	45	466	287	908	171	759	2.636
Agricoltura	18	8	9	7	6	15	63
Industria	15	320	60	51	67	237	750
Altre attività	12	138	218	850	98	507	1.823
Disoccupati	5	50	61	46	41	92	295
Condizione non professionale	23	163	88	163	48	1.950	2.435
TOTALE	73	679	436	1.117	260	2.801	5.366
ESTERO							
Condizione professionale	18	311	189	137	75	436	1.166
Occupati	18	268	151	111	61	388	997
Agricoltura	7	19	3	6	3	23	61
Industria	6	201	72	47	39	233	598
Altre attività	5	48	76	58	19	132	338
Disoccupati	-	43	38	26	14	48	169
Condizione non professionale	4	59	53	69	19	620	824
TOTALE	22	370	242	206	94	1.056	1.990
Condizione professionale	12.083	52.354	23.563	30.650	7.887	22.622	149.159
Occupati	11.892	49.657	22.463	30.097	5.699	20.478	140.286
Agricoltura	9.922	948	540	327	253	851	12.841
Industria	1.167	41.805	5.282	4.986	2.715	9.187	65.142
Altre attività	803	6.904	16.641	24.784	2.731	10.440	62.303
Disoccupati	191	2.697	1.100	553	2.188	2.144	8.873
Condizione non professionale	3.102	7.651	3.386	4.180	1.166	119.011	138.496
TOTALE	15.185	60.005	26.949	34.830	9.053	141.633	287.655

Tavola 4.7 segue - Popolazione residente in età da 19 anni in poi per condizione nel 1986 e nel 1991, luogo di residenza nel 1986 e sesso

RESIDENZA NEL 1986 CONDIZIONE NEL 1991	CONDIZIONE NEL 1986						Totale
	CONDIZIONE PROFESSIONALE						
	Agricoltura	Industria	Commercio P.A. e Servizi pubblici o privati	Disoccupati	Condizione non professionale		
MASCHI							
STESSO COMUNE DI RESIDENZA							
Condizione professionale	8.038	32.343	14.005	17.299	4.138	9.855	85.678
Occupati	7.926	31.025	13.448	17.045	2.966	8.956	81.366
Agricoltura	6.635	672	402	247	163	439	8.558
Industria	787	25.787	3.494	3.804	1.493	4.419	39.784
Altre attività	504	4.566	9.552	12.994	1.310	4.098	33.024
Disoccupati	112	1.318	557	254	1.172	899	4.312
Condizione non professionale	1.582	3.624	1.400	2.270	509	34.914	44.299
TOTALE	9.620	35.967	15.405	19.569	4.647	44.769	129.977
ALTRO COMUNE DELLA STESSA PROVINCIA							
Condizione professionale	167	1.333	645	821	221	415	3.602
Occupati	162	1.282	612	805	177	391	3.429
Agricoltura	102	25	13	7	5	11	163
Industria	36	1.011	168	157	91	174	1.637
Altre attività	24	246	431	641	81	206	1.629
Disoccupati	5	51	33	16	44	24	173
Condizione non professionale	54	63	36	79	19	658	909
TOTALE	221	1.396	681	900	240	1.073	4.511
ALTRA PROVINCIA DELLA STESSA REGIONE							
Condizione professionale	6	96	65	165	20	75	427
Occupati	5	89	57	162	17	71	401
Agricoltura	4	1	1	-	1	1	8
Industria	-	60	20	18	7	18	123
Altre attività	1	28	36	144	9	52	270
Disoccupati	1	7	8	3	3	4	26
Condizione non professionale	1	5	4	9	1	117	137
TOTALE	7	101	69	174	21	192	564
PROVINCIA DI ALTRA REGIONE							
Condizione professionale	38	372	248	632	139	498	1.927
Occupati	37	348	221	608	117	465	1.796
Agricoltura	13	7	6	7	5	12	50
Industria	12	228	46	41	45	143	515
Altre attività	12	113	169	560	67	310	1.231
Disoccupati	1	24	27	24	22	33	131
Condizione non professionale	13	67	20	94	8	517	719
TOTALE	51	439	268	726	147	1.015	2.646
ESTERO							
Condizione professionale	16	283	138	89	59	306	891
Occupati	16	247	119	80	51	282	795
Agricoltura	7	19	2	6	3	17	54
Industria	5	185	62	34	32	192	510
Altre attività	4	43	55	40	16	73	231
Disoccupati	-	36	19	9	8	24	96
Condizione non professionale	1	45	12	22	8	178	266
TOTALE	17	328	150	111	67	484	1.157
Condizione professionale	8.265	34.427	15.101	19.006	4.577	11.149	92.525
Occupati	8.146	32.991	14.457	18.700	3.328	10.165	87.787
Agricoltura	6.761	724	424	267	177	480	8.833
Industria	840	27.271	3.790	4.054	1.668	4.946	42.569
Altre attività	545	4.996	10.243	14.379	1.483	4.739	36.385
Disoccupati	119	1.436	644	306	1.249	984	4.738
Condizione non professionale	1.651	3.804	1.472	2.474	545	36.384	46.330
TOTALE	9.916	38.231	16.573	21.480	5.122	47.533	138.855

Tavola 4.7 segue - Popolazione residente in età da 19 anni in poi per condizione nel 1986 e nel 1991, luogo di residenza nel 1986 e sesso

RESIDENZA NEL 1986 CONDIZIONE NEL 1991	CONDIZIONE NEL 1986						Totale
	CONDIZIONE PROFESSIONALE						
	Agricoltura	Industria	Commercio P.A. e Servizi pubblici o privati	Disoccupati	Condizione non professionale		
FEMMINE							
STESSO COMUNE DI RESIDENZA							
Condizione professionale	3.729	16.563	7.902	10.636	3.010	10.227	52.067
Occupati	3.664	15.465	7.527	10.447	2.152	9.249	48.504
Agricoltura	3.111	209	105	56	72	344	3.897
Industria	309	13.510	1.381	847	954	3.850	20.851
Altre attività	244	1.746	6.041	9.544	1.126	5.055	23.756
Disoccupati	65	1.098	375	189	858	978	3.563
Condizione non professionale	1.379	3.380	1.685	1.510	490	78.360	86.804
TOTALE	5.108	19.943	9.587	12.146	3.500	88.587	138.871
ALTRO COMUNE DELLA STESSA PROVINCIA							
Condizione professionale	73	1.082	355	564	186	666	2.926
Occupati	70	965	331	549	139	580	2.634
Agricoltura	43	14	7	4	3	16	87
Industria	14	840	74	57	54	225	1.264
Altre attività	13	111	250	488	82	339	1.283
Disoccupati	3	117	24	15	47	86	292
Condizione non professionale	58	318	104	74	71	2.082	2.707
TOTALE	131	1.400	459	638	257	2.748	5.633
ALTRA PROVINCIA DELLA STESSA REGIONE							
Condizione professionale	2	110	54	74	25	97	362
Occupati	2	97	50	70	16	84	319
Agricoltura	2	-	-	-	-	2	4
Industria	-	76	13	5	10	31	135
Altre attività	-	21	37	65	6	51	180
Disoccupati	-	13	4	4	9	13	43
Condizione non professionale	1	39	16	6	9	310	381
TOTALE	3	149	70	80	34	407	743
PROVINCIA DI ALTRA REGIONE							
Condizione professionale	12	144	100	322	73	353	1.004
Occupati	8	118	66	300	54	294	840
Agricoltura	5	1	3	-	1	3	13
Industria	3	92	14	10	22	94	235
Altre attività	-	25	49	290	31	197	592
Disoccupati	4	26	34	22	19	59	164
Condizione non professionale	10	96	68	69	40	1.433	1.716
TOTALE	22	240	168	391	113	1.786	2.720
ESTERO							
Condizione professionale	2	28	51	48	16	130	275
Occupati	2	21	32	31	10	106	202
Agricoltura	-	-	1	-	-	6	7
Industria	1	16	10	13	7	41	88
Altre attività	1	5	21	18	3	59	107
Disoccupati	-	7	19	17	6	24	73
Condizione non professionale	3	14	41	47	11	442	558
TOTALE	5	42	92	95	27	572	833
Condizione professionale	3.818	17.927	8.462	11.644	3.310	11.473	56.634
Occupati	3.746	16.666	8.006	11.397	2.371	10.313	52.499
Agricoltura	3.161	224	116	60	76	371	4.008
Industria	327	14.534	1.492	932	1.047	4.241	22.573
Altre attività	258	1.908	6.398	10.405	1.248	5.701	25.918
Disoccupati	72	1.261	456	247	939	1.160	4.135
Condizione non professionale	1.451	3.847	1.914	1.706	621	82.627	92.166
TOTALE	5.269	21.774	10.376	13.350	3.931	94.100	148.800

Tavola 4.8 - Occupati per mezzo utilizzato, luogo di lavoro, tempo impiegato e attività economica

LUOGO DI LAVORO TEMPO IMPIEGATO (minuti)	MEZZO UTILIZZATO									Totale
	AUTO PRIVATA COME					Motocicletta, ciclomo- tore, scoo- ter	Bici- cicletta	Altro mezzo		
	A piedi	Treno, tram, metropoli- tana	Autobus, filo- bus, cor- riera	Autobus aziendale	Conducente					
AGRICOLTURA										
Stesso Comune di residenza	2.414	4	26	19	1.187	190	133	126	48	4.147
Fino a 15	2.364	-	17	11	993	163	120	113	30	3.811
Da 16 a 30	45	2	8	6	171	26	13	13	15	299
Da 31 a 60	4	1	1	2	14	1	-	-	2	25
Oltre 60	1	1	-	-	9	-	-	-	1	12
<i>Di cui nel Comune capoluogo</i>	<i>173</i>	<i>2</i>	<i>10</i>	<i>-</i>	<i>86</i>	<i>9</i>	<i>6</i>	<i>5</i>	<i>-</i>	<i>291</i>
Fino a 15	165	-	4	-	55	8	6	5	-	243
Da 16 a 30	8	2	5	-	28	1	-	-	-	44
Da 31 a 60	-	-	1	-	1	-	-	-	-	2
Oltre 60	-	-	-	-	2	-	-	-	-	2
Altro Comune della stessa Provincia	78	2	24	23	720	115	32	6	4	1.004
Fino a 15	74	1	7	9	405	62	25	6	1	590
Da 16 a 30	4	-	9	14	276	42	6	-	2	353
Da 31 a 60	-	-	6	-	34	8	-	-	-	48
Oltre 60	-	1	2	-	5	3	1	-	1	13
<i>Di cui nel Comune capoluogo</i>	<i>19</i>	<i>-</i>	<i>4</i>	<i>1</i>	<i>54</i>	<i>7</i>	<i>3</i>	<i>-</i>	<i>1</i>	<i>89</i>
Fino a 15	18	-	-	-	29	4	2	-	-	53
Da 16 a 30	1	-	3	1	19	1	1	-	1	27
Da 31 a 60	-	-	-	-	5	-	-	-	-	5
Oltre 60	-	-	1	-	1	2	-	-	-	4
Altra Provincia della stessa Regione	-	4	1	1	32	1	1	-	-	40
Fino a 15	-	-	-	-	9	-	-	-	-	9
Da 16 a 30	-	-	1	1	17	1	1	-	-	21
Da 31 a 60	-	1	-	-	5	-	-	-	-	6
Oltre 60	-	3	-	-	1	-	-	-	-	4
<i>Di cui nel Comune capoluogo</i>	<i>-</i>	<i>3</i>	<i>-</i>	<i>-</i>	<i>4</i>	<i>-</i>	<i>-</i>	<i>-</i>	<i>-</i>	<i>7</i>
Fino a 15	-	-	-	-	-	-	-	-	-	-
Da 16 a 30	-	-	-	-	1	-	-	-	-	1
Da 31 a 60	-	-	-	-	2	-	-	-	-	2
Oltre 60	-	3	-	-	1	-	-	-	-	4
Province di altre Regioni	1	-	5	5	67	12	5	1	1	97
Fino a 15	1	-	-	1	28	6	4	1	-	41
Da 16 a 30	-	-	3	4	28	5	1	-	-	41
Da 31 a 60	-	-	2	-	7	-	-	-	1	10
Oltre 60	-	-	-	-	4	1	-	-	-	5
<i>Di cui nel Comune capoluogo</i>	<i>-</i>	<i>-</i>	<i>1</i>	<i>-</i>	<i>3</i>	<i>-</i>	<i>-</i>	<i>-</i>	<i>-</i>	<i>4</i>
Fino a 15	-	-	-	-	-	-	-	-	-	-
Da 16 a 30	-	-	1	-	3	-	-	-	-	4
Da 31 a 60	-	-	-	-	-	-	-	-	-	-
Oltre 60	-	-	-	-	-	-	-	-	-	-
Estero	-	-	-	-	-	-	-	-	-	-
Fino a 15	-	-	-	-	-	-	-	-	-	-
Da 16 a 30	-	-	-	-	-	-	-	-	-	-
Da 31 a 60	-	-	-	-	-	-	-	-	-	-
Oltre 60	-	-	-	-	-	-	-	-	-	-
TOTALE	2.493	10	56	48	2.006	318	171	133	53	5.288
Fino a 15	2.439	1	24	21	1.435	231	149	120	31	4.451
Da 16 a 30	49	2	21	25	492	74	21	13	17	714
Da 31 a 60	4	2	9	2	60	9	-	-	3	89
Oltre 60	1	5	2	-	19	4	1	-	2	34
<i>Di cui nel Comune capoluogo</i>	<i>192</i>	<i>5</i>	<i>15</i>	<i>1</i>	<i>147</i>	<i>16</i>	<i>9</i>	<i>5</i>	<i>1</i>	<i>391</i>
Fino a 15	183	-	4	-	84	12	8	5	-	296
Da 16 a 30	9	2	9	1	51	2	1	-	1	76
Da 31 a 60	-	-	1	-	8	-	-	-	-	9
Oltre 60	-	3	1	-	4	2	-	-	-	10

Tavola 4.8 segue - Occupati per mezzo utilizzato, luogo di lavoro, tempo impiegato e attività economica

LUOGO DI LAVORO TEMPO IMPIEGATO (minuti)	MEZZO UTILIZZATO									Totale
	AUTO PRIVATA COME									
	A piedi	Treno, tram, metropoli- tana	Autobus, filo- bus, cor- riera	Autobus aziendale	Conducente	Trasportato	Motocicletta, ciclomo- tore, scoo- ter	Bicicletta	Altro mezzo	
INDUSTRIA										
Stesso Comune di residenza	8.863	35	426	369	20.328	2.625	1.269	962	86	34.963
Fino a 15	8.688	18	185	220	17.135	2.225	1.133	908	48	30.560
Da 16 a 30	161	9	204	87	2.794	328	131	53	31	3.798
Da 31 a 60	14	3	33	29	280	51	5	-	5	420
Oltre 60	-	5	4	33	119	21	-	1	2	185
<i>Di cui nel Comune capoluogo</i>	<i>373</i>	<i>17</i>	<i>265</i>	<i>54</i>	<i>4.034</i>	<i>256</i>	<i>155</i>	<i>74</i>	<i>7</i>	<i>5.235</i>
Fino a 15	342	8	90	17	2.808	163	111	67	4	3.610
Da 16 a 30	27	6	146	14	1.123	78	41	7	2	1.444
Da 31 a 60	4	2	26	7	81	10	3	-	1	134
Oltre 60	-	1	3	16	22	5	-	-	-	47
Altro Comune della stessa Provincia	170	35	316	374	13.758	1.598	381	84	30	16.746
Fino a 15	154	7	70	117	7.843	934	266	71	11	9.473
Da 16 a 30	12	11	162	170	5.005	544	105	13	16	6.038
Da 31 a 60	4	7	68	57	801	99	9	-	2	1.047
Oltre 60	-	10	16	30	109	21	1	-	1	188
<i>Di cui nel Comune capoluogo</i>	<i>33</i>	<i>12</i>	<i>81</i>	<i>49</i>	<i>2.555</i>	<i>165</i>	<i>41</i>	<i>10</i>	<i>4</i>	<i>2.950</i>
Fino a 15	29	1	11	2	1.361	80	28	10	3	1.525
Da 16 a 30	4	5	41	16	921	58	10	-	1	1.056
Da 31 a 60	-	2	26	16	232	15	3	-	-	294
Oltre 60	-	4	3	15	41	12	-	-	-	75
Altra Provincia della stessa Regione	11	17	10	24	861	83	27	-	3	1.036
Fino a 15	9	-	1	5	386	47	17	-	1	466
Da 16 a 30	2	4	2	7	373	32	9	-	1	430
Da 31 a 60	-	2	7	10	90	3	1	-	1	114
Oltre 60	-	11	-	2	12	1	-	-	-	26
<i>Di cui nel Comune capoluogo</i>	<i>-</i>	<i>7</i>	<i>2</i>	<i>2</i>	<i>62</i>	<i>1</i>	<i>1</i>	<i>-</i>	<i>-</i>	<i>75</i>
Fino a 15	-	-	-	-	12	1	-	-	-	13
Da 16 a 30	-	2	1	1	38	-	1	-	-	43
Da 31 a 60	-	-	1	-	10	-	-	-	-	11
Oltre 60	-	5	-	1	2	-	-	-	-	8
Province di altre Regioni	5	6	59	16	1.871	239	42	12	3	2.253
Fino a 15	4	1	7	3	859	119	26	10	1	1.030
Da 16 a 30	1	1	28	5	818	96	13	2	-	964
Da 31 a 60	-	3	21	5	174	20	3	-	1	227
Oltre 60	-	1	3	3	20	4	-	-	1	32
<i>Di cui nel Comune capoluogo</i>	<i>1</i>	<i>3</i>	<i>7</i>	<i>1</i>	<i>125</i>	<i>14</i>	<i>2</i>	<i>-</i>	<i>1</i>	<i>154</i>
Fino a 15	1	-	-	-	42	6	-	-	-	49
Da 16 a 30	-	1	2	1	49	6	1	-	-	60
Da 31 a 60	-	2	4	-	32	2	1	-	-	41
Oltre 60	-	-	1	-	2	-	-	-	1	4
Esteri	-	-	-	-	-	-	-	-	-	-
Fino a 15	-	-	-	-	-	-	-	-	-	-
Da 16 a 30	-	-	-	-	-	-	-	-	-	-
Da 31 a 60	-	-	-	-	-	-	-	-	-	-
Oltre 60	-	-	-	-	-	-	-	-	-	-
TOTALE	9.049	93	811	783	36.818	4.545	1.719	1.058	122	54.998
Fino a 15	8.855	26	263	345	26.223	3.325	1.442	989	61	41.529
Da 16 a 30	176	25	396	269	8.990	1.000	258	68	48	11.230
Da 31 a 60	18	15	129	101	1.345	173	18	-	9	1.808
Oltre 60	-	27	23	68	260	47	1	1	4	431
<i>Di cui nel Comune capoluogo</i>	<i>407</i>	<i>39</i>	<i>355</i>	<i>106</i>	<i>6.776</i>	<i>436</i>	<i>199</i>	<i>84</i>	<i>12</i>	<i>8.414</i>
Fino a 15	372	9	101	19	4.223	250	139	77	7	5.197
Da 16 a 30	31	14	190	32	2.131	142	53	7	3	2.603
Da 31 a 60	4	6	57	23	355	27	7	-	1	480
Oltre 60	-	10	7	32	67	17	-	-	1	134

Tavola 4.8 segue - Occupati per mezzo utilizzato, luogo di lavoro, tempo impiegato e attività economica

LUOGO DI LAVORO TEMPO IMPIEGATO (minuti)	MEZZO UTILIZZATO									
	AUTO PRIVATA COME									
	A piedi	Treno, tram, metropoli- tana	Autobus, filo- bus, cor- riera	Autobus aziendale	Conducente	Trasportato	Motocicletta, ciclomo- tore, scoo- ter	Bici- cicletta	Altro mezzo	Totale
ALTRE ATTIVITÀ										
Stesso Comune di residenza	11.086	87	783	87	19.361	1.401	871	1.199	73	34.948
Fino a 15	10.725	40	421	64	17.101	1.233	812	1.122	35	31.553
Da 16 a 30	351	22	326	17	1.939	141	54	74	24	2.948
Da 31 a 60	10	9	31	5	181	15	4	2	4	261
Oltre 60	-	16	5	1	140	12	1	1	10	186
<i>Di cui nel Comune capoluogo</i>	<i>2.363</i>	<i>40</i>	<i>551</i>	<i>12</i>	<i>5.211</i>	<i>446</i>	<i>316</i>	<i>281</i>	<i>13</i>	<i>9.233</i>
Fino a 15	2.181	22	275	8	4.224	360	286	250	8	7.614
Da 16 a 30	179	11	255	3	893	76	30	30	5	1.482
Da 31 a 60	3	2	19	1	62	5	-	-	-	92
Oltre 60	-	5	2	-	32	5	-	1	-	45
Altro Comune della stessa Provincia	231	151	718	75	13.578	786	153	83	32	15.807
Fino a 15	213	18	111	30	6.424	372	112	65	12	7.357
Da 16 a 30	17	34	359	33	5.715	314	37	16	6	6.531
Da 31 a 60	1	68	205	9	1.271	84	3	1	10	1.652
Oltre 60	-	31	43	3	168	16	1	1	4	267
<i>Di cui nel Comune capoluogo</i>	<i>75</i>	<i>57</i>	<i>319</i>	<i>21</i>	<i>2.785</i>	<i>196</i>	<i>25</i>	<i>8</i>	<i>6</i>	<i>3.492</i>
Fino a 15	70	5	35	7	1.147	75	18	6	2	1.365
Da 16 a 30	4	4	164	9	1.280	87	6	1	2	1.557
Da 31 a 60	1	35	104	4	315	30	-	1	2	492
Oltre 60	-	13	16	1	43	4	1	-	-	78
Altra Provincia della stessa Regione	8	215	28	4	946	40	2	2	4	1.249
Fino a 15	8	5	7	1	240	15	1	1	2	280
Da 16 a 30	-	7	11	1	405	17	1	-	1	443
Da 31 a 60	-	17	6	2	236	8	-	1	1	271
Oltre 60	-	186	4	-	65	-	-	-	-	255
<i>Di cui nel Comune capoluogo</i>	<i>2</i>	<i>167</i>	<i>6</i>	<i>1</i>	<i>176</i>	<i>9</i>	<i>-</i>	<i>-</i>	<i>-</i>	<i>361</i>
Fino a 15	2	2	2	-	12	2	-	-	-	20
Da 16 a 30	-	-	-	-	56	4	-	-	-	60
Da 31 a 60	-	3	2	1	75	3	-	-	-	84
Oltre 60	-	162	2	-	33	-	-	-	-	197
Province di altre Regioni	7	36	23	3	708	50	4	1	2	834
Fino a 15	6	-	5	1	224	18	1	1	-	256
Da 16 a 30	1	3	8	1	326	21	2	-	1	363
Da 31 a 60	-	4	8	1	136	10	1	-	-	160
Oltre 60	-	29	2	-	22	1	-	-	1	55
<i>Di cui nel Comune capoluogo</i>	<i>3</i>	<i>27</i>	<i>6</i>	<i>-</i>	<i>116</i>	<i>10</i>	<i>2</i>	<i>-</i>	<i>1</i>	<i>165</i>
Fino a 15	3	-	-	-	15	-	-	-	-	18
Da 16 a 30	-	-	1	-	35	3	1	-	-	40
Da 31 a 60	-	1	3	-	57	7	1	-	-	69
Oltre 60	-	26	2	-	9	-	-	-	1	38
Estero	-	-	-	-	-	-	-	-	-	-
Fino a 15	-	-	-	-	-	-	-	-	-	-
Da 16 a 30	-	-	-	-	-	-	-	-	-	-
Da 31 a 60	-	-	-	-	-	-	-	-	-	-
Oltre 60	-	-	-	-	-	-	-	-	-	-
TOTALE	11.332	489	1.552	169	34.593	2.277	1.030	1.285	111	52.838
Fino a 15	10.952	63	544	96	23.989	1.638	926	1.189	49	39.446
Da 16 a 30	369	66	704	52	8.385	493	94	90	32	10.285
Da 31 a 60	11	98	250	17	1.824	117	8	4	15	2.344
Oltre 60	-	262	54	4	395	29	2	2	15	763
<i>Di cui nel Comune capoluogo</i>	<i>2.443</i>	<i>291</i>	<i>882</i>	<i>34</i>	<i>8.288</i>	<i>661</i>	<i>343</i>	<i>289</i>	<i>20</i>	<i>13.251</i>
Fino a 15	2.256	29	312	15	5.398	437	304	256	10	9.017
Da 16 a 30	183	15	420	12	2.264	170	37	31	7	3.139
Da 31 a 60	4	41	128	6	509	45	1	1	2	737
Oltre 60	-	206	22	1	117	9	1	1	1	358

Tavola 4.9 - Famiglie residenti e componenti per ampiezza e numero di componenti occupati, in cerca di nuova occupazione, in età inferiore a 6 anni, in età di 60 anni e più, in età di 75 anni e più

COMPONENTI	FAMIGLIE CON COMPONENTI									
							7 O PIÙ		TOTALE	
	1	2	3	4	5	6	Famiglie	Componenti	Famiglie	Componenti
Numero componenti occupati	18.976	28.237	26.394	27.983	10.967	4.408	1.449	10.799	118.414	358.646
Nessuno	14.018	15.361	3.350	1.105	301	81	22	169	34.238	61.370
1	4.958	8.200	11.264	10.239	3.220	1.070	257	1.849	39.208	120.475
2	-	4.676	10.251	12.572	4.625	1.840	426	3.090	34.390	127.648
3 o più	-	-	1.529	4.067	2.821	1.417	744	5.691	10.578	49.153
Numero componenti in cerca di nuova occupazione	18.976	28.237	26.394	27.983	10.967	4.408	1.449	10.799	118.414	358.646
Nessuno	18.540	27.019	23.976	25.415	9.789	3.926	1.256	9.301	109.921	327.968
1	436	1.166	2.290	2.347	1.054	419	150	1.143	7.862	27.953
2	-	52	125	202	111	54	36	300	580	2.466
3 o più	-	-	3	19	13	9	7	55	51	259
Numero componenti in età inferiore a 6 anni	18.976	28.237	26.394	27.983	10.967	4.408	1.449	10.799	118.414	358.646
Nessuno	18.976	28.045	20.542	21.846	8.308	3.034	826	6.099	101.577	289.919
1	-	192	5.825	4.388	2.154	1.068	418	3.104	14.045	55.693
2	-	-	27	1.745	448	292	181	1.389	2.693	12.442
3 o più	-	-	-	4	57	14	24	207	99	592
Numero componenti in età di 60 anni e più	18.976	28.237	26.394	27.983	10.967	4.408	1.449	10.799	118.414	358.646
Nessuno	12.132	12.405	17.813	23.122	7.420	2.048	609	4.582	75.549	236.839
1	6.844	7.957	4.870	3.481	2.589	1.232	418	3.071	27.391	74.700
2	-	7.875	3.528	1.264	903	1.092	372	2.770	15.034	45.227
3 o più	-	-	183	116	55	36	50	376	440	1.880
Numero componenti in età di 75 anni e più	18.976	28.237	26.394	27.983	10.967	4.408	1.449	10.799	118.414	358.646
Nessuno	13.334	21.959	23.739	25.662	8.020	2.684	795	5.940	96.193	293.261
1	5.642	4.242	2.156	2.072	2.604	1.228	438	3.250	18.382	52.520
2	-	2.036	460	231	336	487	194	1.443	3.744	12.421
3 o più	-	-	39	18	7	9	22	166	95	444
Età del componente più giovane										
Meno di 15	-	556	9.879	15.006	6.377	3.177	1.113	8.339	36.108	150.059
15-24	490	2.273	7.159	9.960	4.045	1.153	319	2.335	25.399	95.831
25-34	1.933	4.661	5.661	2.465	483	74	17	125	15.294	41.082
35-44	1.534	1.871	1.652	258	32	1	-	-	5.348	11.430
45-64	4.443	10.551	1.691	268	28	3	-	-	16.984	31.848
65 e più	10.576	8.325	352	26	2	-	-	-	19.281	28.396
TOTALE	18.976	28.237	26.394	27.983	10.967	4.408	1.449	10.799	118.414	358.646
Età del componente più anziano										
Meno di 25	490	211	75	5	-	-	-	-	781	1.157
25-34	1.933	3.498	4.520	2.108	181	20	6	42	12.266	31.988
35-44	1.534	1.525	4.631	8.468	1.544	205	42	321	17.949	61.620
45-54	1.401	1.579	4.181	8.106	2.264	391	114	864	18.036	64.056
55-64	3.042	6.083	6.437	4.885	2.035	753	247	1.852	23.482	70.604
65-74	4.934	9.063	3.895	2.090	1.996	1.315	386	2.861	23.679	63.836
75-84	4.622	5.376	1.884	1.644	2.308	1.432	501	3.723	17.767	51.457
85 e più	1.020	902	771	677	639	292	153	1.136	4.454	13.928
TOTALE	18.976	28.237	26.394	27.983	10.967	4.408	1.449	10.799	118.414	358.646
Numero componenti analfabeti o alfabeti privi di titolo di studio	18.976	28.237	26.394	27.983	10.967	4.408	1.449	10.799	118.414	358.646
Nessuno	13.518	18.481	12.989	13.435	3.717	858	199	1.460	63.197	168.380
1	5.458	5.504	11.064	7.192	3.702	1.183	300	2.202	34.403	106.236
2	-	4.252	2.003	6.965	2.227	1.274	354	2.614	17.075	63.766
3 o più	-	-	338	391	1.321	1.093	596	4.523	3.739	20.264
Numero componenti con licenza media	18.976	28.237	26.394	27.983	10.967	4.408	1.449	10.799	118.414	358.646
Nessuno	16.103	20.629	10.780	7.083	1.981	680	173	1.259	57.429	133.277
1	2.873	5.724	10.681	10.222	3.648	1.364	363	2.634	34.875	116.310
2	-	1.884	4.443	8.342	3.480	1.453	411	3.018	20.013	79.601
3 o più	-	-	490	2.336	1.858	911	502	3.888	6.097	29.458
Numero componenti con diploma e laurea	18.976	28.237	26.394	27.983	10.967	4.408	1.449	10.799	118.414	358.646
Nessuno	15.126	21.036	13.195	12.741	5.368	2.486	815	6.100	70.767	195.603
1	3.850	4.481	8.186	7.544	2.679	995	296	2.187	28.031	89.098
2	-	2.720	4.290	6.012	1.903	554	162	1.197	15.641	56.394
3 o più	-	-	723	1.686	1.017	373	176	1.315	3.975	17.551

Tavola 4.10 - Famiglie residenti e componenti per condizione professionale o non professionale dei componenti, attività economica e condizione della persona di riferimento della famiglia

CONDIZIONE DELLA PERSONA DI RIFERIMENTO	FAMIGLIE CON COMPONENTI								
	TUTTI IN CONDIZIONE PROFESSIONALE				IN CONDIZIONE PROFESSIONALE E NON PROFESSIONALE				
	Tutti in agricoltura	Tutti in industria	Tutti in altre attività	Tutti in settori diversi	Tutti in agricoltura	Tutti in industria	Tutti in altre attività	Tutti in settori diversi	Tutti in condizione non professionale
FAMIGLIE									
Occupato	778	3.842	4.821	3.524	2.614	18.725	19.444	13.967	-
Agricoltura	778	-	-	848	2.614	-	-	3.065	-
Indipendente	635	-	-	640	2.108	-	-	2.435	-
Dipendente	143	-	-	208	506	-	-	630	-
Industria	-	3.842	-	1.473	-	18.725	-	6.127	-
Indipendente	-	1.098	-	440	-	6.626	-	2.028	-
Dipendente	-	2.744	-	1.033	-	12.099	-	4.099	-
Altre attività	-	-	4.821	1.203	-	-	19.444	4.775	-
Indipendente	-	-	1.975	461	-	-	7.944	1.734	-
Dipendente	-	-	2.846	742	-	-	11.500	3.041	-
Disoccupato	41	333	240	201	74	780	458	602	-
In condizione non professionale	-	-	-	-	697	6.601	6.241	2.627	31.804
In cerca di prima occupazione	-	-	-	-	3	44	87	3	339
Studente	-	-	-	-	1	7	25	5	163
Casalinga	-	-	-	-	53	803	851	267	4.532
Ritirata dal lavoro	-	-	-	-	574	4.996	4.632	2.062	23.367
Altro	-	-	-	-	66	751	646	290	3.403
TOTALE	819	4.175	5.061	3.725	3.385	26.106	26.143	17.196	31.804
COMPONENTI									
Occupato	1.312	7.116	7.068	9.822	9.142	70.836	71.133	59.324	-
Agricoltura	1.312	-	-	2.671	9.142	-	-	14.224	-
Indipendente	1.104	-	-	2.028	7.410	-	-	11.495	-
Dipendente	208	-	-	643	1.732	-	-	2.729	-
Industria	-	7.116	-	3.997	-	70.836	-	25.289	-
Indipendente	-	2.230	-	1.208	-	25.685	-	8.474	-
Dipendente	-	4.886	-	2.789	-	45.151	-	16.815	-
Altre attività	-	-	7.068	3.154	-	-	71.133	19.811	-
Indipendente	-	-	3.125	1.250	-	-	29.338	7.278	-
Dipendente	-	-	3.943	1.904	-	-	41.795	12.533	-
Disoccupato	46	486	313	560	238	2.713	1.592	2.518	-
In condizione non professionale	-	-	-	-	2.423	23.930	20.969	12.340	54.765
In cerca di prima occupazione	-	-	-	-	10	139	266	9	593
Studente	-	-	-	-	2	23	76	25	221
Casalinga	-	-	-	-	146	2.394	2.371	1.088	6.005
Ritirata dal lavoro	-	-	-	-	2.049	18.552	15.956	9.844	41.949
Altro	-	-	-	-	216	2.822	2.300	1.374	5.997
TOTALE	1.358	7.602	7.381	10.382	11.803	97.479	93.694	74.182	54.765

Tavola 4.11 - Persone sole per stato civile, sesso, classe di età e condizione abitativa

SESSO CLASSI DI ETÀ (anni)	STATO CIVILE					Totale
	Celibi e/o Nubili	Coniugati	Separati legalmente	Divorziati	Vedovi	
	TOTALE					
Maschi	3.491	911	365	207	1.702	6.676
Meno di 20	29	1	-	1	4	35
20-24	256	4	-	-	-	260
25-29	605	70	15	3	1	694
30-34	471	96	33	10	2	612
35-39	350	147	57	33	2	589
40-44	267	94	60	29	6	456
45-49	223	78	50	32	9	392
50-54	264	78	41	26	19	428
55-59	237	79	36	22	46	420
60-64	264	92	36	18	133	543
65-69	215	73	21	15	240	564
70-74	109	45	13	10	261	438
75-79	114	36	-	4	425	579
80-84	62	13	2	2	341	420
85 e più	25	5	1	2	213	246
Femmine	3.290	626	157	185	8.042	12.300
Meno di 20	27	2	-	-	5	34
20-24	150	6	1	-	4	161
25-29	243	40	19	2	8	312
30-34	213	47	20	17	18	315
35-39	171	48	17	21	10	267
40-44	134	31	14	19	24	222
45-49	114	39	15	21	33	222
50-54	164	44	17	16	118	359
55-59	229	65	12	15	391	712
60-64	383	66	14	22	882	1.367
65-69	470	94	15	29	1.509	2.117
70-74	302	49	8	13	1.443	1.815
75-79	329	49	4	5	1.757	2.144
80-84	242	32	1	3	1.201	1.479
85 e più	119	14	-	2	639	774
TOTALE	6.781	1.537	522	392	9.744	18.976
Meno di 20	56	3	-	1	9	69
20-24	406	10	1	-	4	421
25-29	848	110	34	5	9	1.006
30-34	684	143	53	27	20	927
35-39	521	195	74	54	12	856
40-44	401	125	74	48	30	678
45-49	337	117	65	53	42	614
50-54	428	122	58	42	137	787
55-59	466	144	48	37	437	1.132
60-64	647	158	50	40	1.015	1.910
65-69	685	167	36	44	1.749	2.681
70-74	411	94	21	23	1.704	2.253
75-79	443	85	4	9	2.182	2.723
80-84	304	45	3	5	1.542	1.899
85 e più	144	19	1	4	852	1.020

Tavola 4.11 segue - Persone sole per stato civile, sesso, classe di età e condizione abitativa

SESSO CLASSI DI ETÀ (anni)	STATO CIVILE					Totale
	Celibi e/o Nubili	Coniugati	Separati legalmente	Divorziati	Vedovi	
NON IN COABITAZIONE						
Maschi	3.255	853	349	197	1.623	6.277
Meno di 20	26	1	-	1	4	32
20-24	224	4	-	-	-	228
25-29	541	59	15	3	1	619
30-34	440	91	32	10	2	575
35-39	327	132	55	30	2	546
40-44	256	89	56	28	6	435
45-49	215	70	47	31	8	371
50-54	253	77	39	25	16	410
55-59	227	75	35	22	44	403
60-64	255	88	35	17	128	523
65-69	201	72	21	15	233	542
70-74	103	43	12	8	249	415
75-79	109	34	-	3	402	548
80-84	56	13	1	2	328	400
85 e più	22	5	1	2	200	230
Femmine	3.116	609	154	182	7.739	11.800
Meno di 20	24	2	-	-	4	30
20-24	140	5	1	-	3	149
25-29	229	39	19	2	8	297
30-34	202	46	20	17	16	301
35-39	165	45	17	21	10	258
40-44	126	31	14	18	24	213
45-49	106	36	15	20	33	210
50-54	154	44	17	16	112	343
55-59	223	65	10	15	377	690
60-64	363	63	13	21	860	1.320
65-69	442	92	15	29	1.458	2.036
70-74	291	47	8	13	1.396	1.755
75-79	313	49	4	5	1.690	2.061
80-84	224	31	1	3	1.146	1.405
85 e più	114	14	-	2	602	732
TOTALE	6.371	1.462	503	379	9.362	18.077
Meno di 20	50	3	-	1	8	62
20-24	364	9	1	-	3	377
25-29	770	98	34	5	9	916
30-34	642	137	52	27	18	876
35-39	492	177	72	51	12	804
40-44	382	120	70	46	30	648
45-49	321	106	62	51	41	581
50-54	407	121	56	41	128	753
55-59	450	140	45	37	421	1.093
60-64	618	151	48	38	988	1.843
65-69	643	164	36	44	1.691	2.578
70-74	394	90	20	21	1.645	2.170
75-79	422	83	4	8	2.092	2.609
80-84	280	44	2	5	1.474	1.805
85 e più	136	19	1	4	802	962

Tavola 4.12 - Nuclei familiari costituiti da coppie, sposate o conviventi coniugalmente con o senza figli, per classe di età e presenza di figli minorenni

ETÀ DEL MARITO O CONVIVENTE	ETÀ DELLA MOGLIE O CONVIVENTE					Totale
	Meno di 35	35-44	45-54	55-64	65 anni e più	
TOTALE						
Meno di 35	12.051	435	13	29	9	12.537
35-44	8.013	10.943	368	46	22	19.392
45-54	330	9.004	9.464	474	54	19.326
55-64	67	611	8.991	9.641	593	19.903
65 anni e più	22	59	574	7.241	13.058	20.954
Totale	20.483	21.052	19.410	17.431	13.736	92.112
SENZA FIGLI						
Meno di 35	3.933	82	6	4	4	4.029
35-44	729	504	34	8	5	1.280
45-54	49	381	856	140	19	1.445
55-64	13	60	1.825	4.472	408	6.778
65 anni e più	9	10	153	4.543	10.788	15.503
Totale	4.733	1.037	2.874	9.167	11.224	29.035
CON FIGLI						
Meno di 35	8.118	353	7	25	5	8.508
35-44	7.284	10.439	334	38	17	18.112
45-54	281	8.623	8.608	334	35	17.881
55-64	54	551	7.166	5.169	185	13.125
65 anni e più	13	49	421	2.698	2.270	5.451
Totale	15.750	20.015	16.536	8.264	2.512	63.077
CON ALMENO UN FIGLIO MINORENNE						
Meno di 35	8.118	352	6	23	5	8.504
35-44	7.270	10.261	295	36	16	17.878
45-54	279	6.983	3.635	78	22	10.997
55-64	51	345	1.522	366	5	2.289
65 anni e più	13	43	72	91	33	252
Totale	15.731	17.984	5.530	594	81	39.920

Tavola 4.13 - Nuclei familiari costituiti da coppie, sposate o conviventi coniugalmente con o senza figli, per classe di età della donna, numero dei componenti occupati e numero dei figli conviventi

NUCLEI E COMPONENTI OCCUPATI	ETÀ DELLA MOGLIE O CONVIVENTE					Totale
	Meno di 35	35-44	45-54	55-64	65 anni e più	
TOTALE						
Nuclei con nessun componente occupato	506	504	1.317	6.979	11.142	20.448
Nuclei con un solo componente occupato	8.945	7.699	5.701	5.852	2.086	30.283
Marito	8.407	6.953	3.974	2.555	567	22.456
Moglie	537	641	872	878	86	3.014
Figlio	1	105	855	2.419	1.433	4.813
Nuclei con due soli componenti occupati	11.009	10.972	7.542	3.287	443	33.253
Marito e moglie	10.986	9.769	3.902	1.155	140	25.952
Marito e figlio	19	1.053	2.696	1.244	139	5.151
Moglie e figlio	4	114	617	408	19	1.162
Due figli	-	36	327	480	145	988
Nuclei con tre o più componenti occupati	23	1.877	4.850	1.313	65	8.128
Marito, moglie e figli	21	1.489	3.345	698	24	5.577
Marito e figli	-	45	222	100	2	369
Moglie e figli	2	333	1.178	396	25	1.934
Figli	-	10	105	119	14	248
TOTALE NUCLEI	20.483	21.052	19.410	17.431	13.736	92.112
SENZA FIGLI						
Nuclei con nessun componente occupato	140	65	600	5.927	10.557	17.289
Nuclei con un solo componente occupato	1.593	383	1.353	2.433	561	6.323
Marito	1.426	313	1.004	1.779	485	5.007
Moglie	167	70	349	654	76	1.316
Figlio	-	-	-	-	-	-
Nuclei con due soli componenti occupati	3.000	589	921	807	106	5.423
Marito e moglie	3.000	589	921	807	106	5.423
Marito e figlio	-	-	-	-	-	-
Moglie e figlio	-	-	-	-	-	-
Due figli	-	-	-	-	-	-
Nuclei con tre o più componenti occupati	-	-	-	-	-	-
Marito, moglie e figli	-	-	-	-	-	-
Marito e figli	-	-	-	-	-	-
Moglie e figli	-	-	-	-	-	-
Figli	-	-	-	-	-	-
TOTALE NUCLEI	4.733	1.037	2.874	9.167	11.224	29.035
CON UN FIGLIO						
Nuclei con nessun componente occupato	182	147	428	880	531	2.168
Nuclei con un solo componente occupato	3.535	1.714	1.987	2.699	1.404	11.339
Marito	3.314	1.517	1.244	543	57	6.675
Moglie	221	176	284	179	9	869
Figlio	-	21	459	1.977	1.338	3.795
Nuclei con due soli componenti occupati	4.430	2.753	2.731	1.441	169	11.524
Marito e moglie	4.425	2.556	1.215	221	24	8.441
Marito e figlio	4	176	1.159	915	127	2.381
Moglie e figlio	1	21	357	305	18	702
Due figli	-	-	-	-	-	-
Nuclei con tre o più componenti occupati	3	206	1.130	403	17	1.759
Marito, moglie e figli	3	206	1.130	403	17	1.759
Marito e figli	-	-	-	-	-	-
Moglie e figli	-	-	-	-	-	-
Figli	-	-	-	-	-	-
TOTALE NUCLEI	8.150	4.820	6.276	5.423	2.121	26.790
CON 2 FIGLI						
Nuclei con nessun componente occupato	148	231	242	148	46	815
Nuclei con un solo componente occupato	3.326	4.422	1.865	623	113	10.349
Marito	3.195	4.018	1.366	190	24	8.793
Moglie	130	342	197	41	1	711
Figlio	1	62	302	392	88	845
Nuclei con due soli componenti occupati	3.246	6.316	3.057	866	152	13.637
Marito e moglie	3.237	5.614	1.450	99	9	10.409
Marito e figlio	8	602	1.173	275	9	2.067
Moglie e figlio	1	74	200	91	1	367
Due figli	-	26	234	401	133	794
Nuclei con tre o più componenti occupati	11	1.110	2.599	602	27	4.349
Marito, moglie e figli	11	926	1.701	234	6	2.878
Marito e figli	-	30	178	81	2	291
Moglie e figli	-	154	720	287	19	1.180
Figli	-	-	-	-	-	-
TOTALE NUCLEI	6.731	12.079	7.763	2.239	338	29.150

Tavola 4.13 segue - Nuclei familiari costituiti da coppie, sposate o conviventi coniugalmente con o senza figli, per classe di età della donna, numero dei componenti occupati e numero dei figli conviventi

NUCLEI E COMPONENTI OCCUPATI	ETÀ DELLA MOGLIE O CONVIVENTE					Totale
	Meno di 35	35-44	45-54	55-64	65 anni e più	
CON 3 FIGLI O PIÙ						
Nuclei con nessun componente occupato	36	61	47	24	8	176
Nuclei con un solo componente occupato	491	1.180	496	97	8	2.272
Marito	472	1.105	360	43	1	1.981
Moglie	19	53	42	4	-	118
Figlio	-	22	94	50	7	173
Nuclei con due soli componenti occupati	333	1.314	833	173	16	2.669
Marito e moglie	324	1.010	316	28	1	1.679
Marito e figlio	7	275	364	54	3	703
Moglie e figlio	2	19	60	12	-	93
Due figli	-	10	93	79	12	194
Nuclei con tre o più componenti occupati	9	561	1.121	308	21	2.020
Marito, moglie e figli	7	357	514	61	1	940
Marito e figli	-	15	44	19	-	78
Moglie e figli	2	179	458	109	6	754
Figli	-	10	105	119	14	248
TOTALE NUCLEI	869	3.116	2.497	602	53	7.137
CON ALMENO 1 FIGLIO MINORENNE						
Nuclei con nessun componente occupato	364	403	248	109	27	1.151
Nuclei con un solo componente occupato	7.347	6.813	1.791	220	24	16.195
Marito	6.976	6.228	1.454	124	19	14.801
Moglie	370	516	202	30	1	1.119
Figlio	1	69	135	66	4	275
Nuclei con due soli componenti occupati	8.000	9.496	2.377	168	30	20.071
Marito e moglie	7.980	8.631	1.508	72	22	18.213
Marito e figlio	16	765	720	55	5	1.561
Moglie e figlio	4	82	93	11	1	191
Due figli	-	18	56	30	2	106
Nuclei con tre o più componenti occupati	20	1.272	1.114	97	-	2.503
Marito, moglie e figli	18	1.019	713	38	-	1.788
Marito e figli	-	27	33	11	-	71
Moglie e figli	2	219	326	29	-	576
Figli	-	7	42	19	-	68
TOTALE NUCLEI	15.731	17.984	5.530	594	81	39.920

Tavola 4.14 - Nuclei familiari costituiti da solo genitore e figli per sesso, numero di figli, età, stato civile e condizione del genitore

ETÀ STATO CIVILE CONDIZIONE	MASCHI				FEMMINE				TOTALE			
	1	2 o più	Totale	Di cui con almeno un figlio minorenne	1	2 o più	Totale	Di cui con almeno un figlio minorenne	1	2 o più	Totale	Di cui con almeno un figlio minorenne
ETÀ	1.397	1.018	2.415	1.038	4.938	2.278	7.216	2.011	6.335	3.296	9.631	3.049
Meno di 35	164	68	232	227	450	190	640	638	614	258	872	865
35-54	395	581	976	704	1.134	1.219	2.353	1.273	1.529	1.800	3.329	1.977
55 e più	838	369	1.207	107	3.354	869	4.223	100	4.192	1.238	5.430	207
STATO CIVILE	1.397	1.018	2.415	1.038	4.938	2.278	7.216	2.011	6.335	3.296	9.631	3.049
Celibe/Nubile	280	304	584	336	303	68	371	216	583	372	955	552
Coniugato	276	290	566	375	507	403	910	626	783	693	1.476	1.001
Separato legalmente	91	51	142	96	297	245	542	394	388	296	684	490
Divorziato	58	37	95	57	193	103	296	176	251	140	391	233
Vedovo	692	336	1.028	174	3.638	1.459	5.097	599	4.330	1.795	6.125	773
CONDIZIONE	1.397	1.018	2.415	1.038	4.938	2.278	7.216	2.011	6.335	3.296	9.631	3.049
Occupato	665	748	1.413	906	1.217	879	2.096	1.148	1.882	1.627	3.509	2.054
In cerca di occupazione	32	29	61	42	114	75	189	151	146	104	250	193
Casalanga	-	-	-	-	1.709	924	2.633	530	1.709	924	2.633	530
Ritirato dal lavoro	618	210	828	64	1.553	291	1.844	63	2.171	501	2.672	127
Altro	82	31	113	26	345	109	454	119	427	140	567	145

Tavola 4.15 - Popolazione residente in convivenza per permanenza in convivenza, età e posizione nella convivenza

ETÀ(anni) POSIZIONE NELLA CONVIVENZA	PERMANENZA IN CONVIVENZA (anni)					Totale
	Meno di 3	Da 3 a 4	Da 5 a 6	Da 7 a 9	10 e più	
Meno di 18	14	2	7	3	17	43
Dirigente la convivenza	-	-	-	-	-	-
Orfano, minore in colonia permanente o simili	3	-	-	1	-	4
Adulto inabile, anziano in istituto assistenziale	-	-	-	-	-	-
Assistito in comunità terapeutiche	-	-	-	-	-	-
Ricoverato, malato e simili	2	-	3	-	2	7
Detenuto condannato	-	-	-	-	-	-
Religioso	-	-	-	-	-	-
Persona addetta all'assistenza sanitaria	-	1	-	-	-	1
Persona addetta ai servizi della convivenza	-	-	-	-	1	1
Altro	9	1	4	2	14	30
18-24	75	22	8	2	5	112
Dirigente la convivenza	4	1	-	-	1	6
Orfano, minore in colonia permanente o simili	-	-	-	-	-	-
Adulto inabile, anziano in istituto assistenziale	-	-	-	-	-	-
Assistito in comunità terapeutiche	-	-	-	-	-	-
Ricoverato, malato e simili	5	-	-	-	1	6
Detenuto condannato	-	-	-	-	1	1
Religioso	8	2	2	-	-	12
Persona addetta all'assistenza sanitaria	-	-	-	-	-	-
Persona addetta ai servizi della convivenza	-	-	-	-	-	-
Altro	58	19	6	2	2	87
25-44	57	36	32	56	114	295
Dirigente la convivenza	2	2	1	-	8	13
Orfano, minore in colonia permanente o simili	-	-	-	-	-	-
Adulto inabile, anziano in istituto assistenziale	1	2	1	-	7	11
Assistito in comunità terapeutiche	1	-	-	1	1	3
Ricoverato, malato e simili	2	-	-	-	20	22
Detenuto condannato	2	6	5	10	10	33
Religioso	9	4	3	14	35	65
Persona addetta all'assistenza sanitaria	-	-	-	-	2	2
Persona addetta ai servizi della convivenza	1	2	1	2	1	7
Altro	39	20	21	29	30	139
45-64	30	21	16	29	368	464
Dirigente la convivenza	6	2	-	1	37	46
Orfano, minore in colonia permanente o simili	-	-	-	-	-	-
Adulto inabile, anziano in istituto assistenziale	13	9	6	13	28	69
Assistito in comunità terapeutiche	-	-	1	-	2	3
Ricoverato, malato e simili	3	-	1	4	94	102
Detenuto condannato	-	1	-	1	2	4
Religioso	6	7	5	7	195	220
Persona addetta all'assistenza sanitaria	-	-	1	-	1	2
Persona addetta ai servizi della convivenza	-	-	-	-	5	5
Altro	2	2	2	3	4	13
65 e più	195	79	75	63	510	922
Dirigente la convivenza	2	2	2	1	32	39
Orfano, minore in colonia permanente o simili	-	-	-	-	-	-
Adulto inabile, anziano in istituto assistenziale	158	61	41	31	101	392
Assistito in comunità terapeutiche	-	-	-	2	1	3
Ricoverato, malato e simili	20	13	16	6	86	141
Detenuto condannato	-	-	-	-	-	-
Religioso	8	1	8	21	256	294
Persona addetta all'assistenza sanitaria	-	-	-	-	-	-
Persona addetta ai servizi della convivenza	1	-	-	2	6	9
Altro	6	2	8	-	28	44
TOTALE	371	160	138	153	1.014	1.836

Tavola 4.16 - Convivenze e componenti permanenti, attivi e non attivi, per tipo di convivenza e sesso

TIPO DI CONVIVENZA	COMPONENTI ATTIVI													
	IN CONDIZIONE PROFESSIONALE													
	Numero con- vivenze	LAVORATORI DIPENDENTI			DI CUI DIRIGENTI E IM- PIEGATI			ALTRI			In cerca di prima oc- cupazione	Totale	Componenti non attivi	Totale compo- nenti
		In complesso	Di cui nella P. A., ser- vizi pub- blici e pri- vati	In complesso	Di cui nella P. A., ser- vizi pub- blici e pri- vati	In complesso	Di cui nella P. A., ser- vizi pub- blici e pri- vati							
Convivenze ecclesiastiche	92	136	129	84	83	46	27	1	183	414	597			
Istituti di istruzione	13	19	19	4	4	-	-	-	19	24	43			
Istituti assistenziali	43	31	29	11	11	5	5	-	36	520	556			
<i>Orfanotrofi, brefotrofi, ecc.</i>	2	2	1	-	-	-	-	-	2	13	15			
<i>Ospizi, case di riposo, ecc.</i>	22	27	26	9	9	4	4	-	31	491	522			
<i>Comunità terapeutiche e di recupero</i>	18	1	1	1	1	1	1	-	2	8	10			
<i>Altri istituti assistenziali</i>	1	1	1	1	1	-	-	-	1	8	9			
Istituti di cura	18	14	13	8	8	10	8	-	24	303	327			
Istituti di prevenzione e pena	2	49	47	2	2	4	1	-	53	20	73			
Alberghi, pensioni, locande e simili	52	-	-	-	-	8	3	-	8	6	14			
Altre convivenze	80	199	199	15	15	1	1	-	200	26	226			
Totale	300	448	436	124	123	74	45	1	523	1.313	1.836			

Tavola 4.16 segue - Convivenze e componenti permanenti, attivi e non attivi, per tipo di convivenza e sesso

TIPO DI CONVIVENZA	Numero con- vivenze	COMPONENTI ATTIVI			COMPONENTI NON ATTIVI			TOTALE COMPONENTI		
		M	F	MF	M	F	MF	M	F	MF
Convivenze ecclesiastiche	92	78	105	183	123	291	414	201	396	597
Istituti di istruzione	13	4	15	19	1	23	24	5	38	43
Istituti assistenziali	43	3	33	36	108	412	520	111	445	556
<i>Orfanotrofi, brefotrofi, ecc.</i>	2	-	2	2	1	12	13	1	14	15
<i>Ospizi, case di riposo, ecc.</i>	22	1	30	31	101	390	491	102	420	522
<i>Comunità terapeutiche e di recupero</i>	18	2	-	2	4	4	8	6	4	10
<i>Altri istituti assistenziali</i>	1	-	1	1	2	6	8	2	7	9
Istituti di cura	18	4	20	24	110	193	303	114	213	327
Istituti di prevenzione e pena	2	52	1	53	20	-	20	72	1	73
Alberghi, pensioni, locande e simili	52	5	3	8	3	3	6	8	6	14
Altre convivenze	80	196	4	200	21	5	26	217	9	226
Totale	300	342	181	523	386	927	1.313	728	1.108	1.836

Tavola 4.17 - Stranieri residenti per sesso, stato civile e Paese di cittadinanza

PAESI DI CITTADINANZA	MASCHI						FEMMINE					
	Cellibi	Coniugati	Separati	Divorziati	Vedovi	Totale	Nubili	Coniugate	Separate	Divorziate	Vedove	Totale
Europa	133	94	2	6	5	240	141	182	2	12	15	352
Europa 12	35	26	2	3	3	69	68	76	2	5	9	160
Europa Centrale e Orientale	19	21	-	1	2	43	20	54	-	5	5	84
Europa EFTA	5	9	-	1	-	15	11	17	-	-	1	29
Altri Europa	74	38	-	1	-	113	42	35	-	2	-	79
Africa	252	151	-	1	-	404	36	51	1	3	2	93
Nord Africa	235	141	-	1	-	377	30	43	-	3	2	78
Altri Africa	17	10	-	-	-	27	6	8	1	-	-	15
America	66	57	-	1	-	124	89	101	3	5	6	204
America del Nord	14	7	-	-	-	21	22	19	3	3	1	48
America Centrale e Meridionale	52	50	-	1	-	103	67	82	-	2	5	156
Asia	36	24	-	-	-	60	16	25	1	1	-	43
Oceania	4	3	-	-	-	7	2	2	-	-	-	4
Apolidi	-	1	-	-	-	1	-	-	-	-	-	-
TOTALE	491	330	2	8	5	836	284	361	7	21	23	696

Tavola 4.18 - Stranieri residenti per classe di età, stato civile e sesso

STATO CIVILE	CLASSI DI ETÀ									
	Meno di 15	15-19	20-24	25-29	30-34	35-44	45-54	55-64	65 e più	Totale
MASCHI										
Cellibi	109	47	98	135	55	34	9	3	1	491
Coniugati	-	1	16	82	76	81	33	16	25	330
Separati legalmente	-	-	-	-	-	-	-	2	-	2
Divorziati	-	-	-	2	-	3	2	-	1	8
Vedovi	-	-	-	-	-	-	-	1	4	5
TOTALE	109	48	114	219	131	118	44	22	31	836
FEMMINE										
Cellibi	91	27	48	42	29	23	12	6	6	284
Coniugati	-	4	55	78	83	86	29	13	13	361
Separati legalmente	-	-	-	-	2	3	2	-	-	7
Divorziati	-	-	-	1	7	7	4	2	-	21
Vedovi	-	-	-	-	1	1	5	6	10	23
TOTALE	91	31	103	121	122	120	52	27	29	696
TOTALE										
Cellibi	200	74	146	177	84	57	21	9	7	775
Coniugati	-	5	71	160	159	167	62	29	38	691
Separati legalmente	-	-	-	-	2	3	2	2	-	9
Divorziati	-	-	-	3	7	10	6	2	1	29
Vedovi	-	-	-	-	1	1	5	7	14	28
TOTALE	200	79	217	340	253	238	96	49	60	1.532

Tavola 4.19 - Stranieri residenti per classe di età, condizione professionale per attività economica, posizione nella professione, condizione non professionale e sesso

CONDIZIONE	CLASSI DI ETÀ (anni)									Totale
	Meno di 15	15-19	20-24	25-29	30-34	35-44	45-54	55-64	65 e più	
TOTALE										
Condizione professionale	-	29	136	251	162	166	61	14	3	822
<i>Di cui disoccupati</i>	-	6	20	33	31	20	9	2	-	121
AGRICOLTURA	-	1	7	12	9	11	7	1	-	48
Indipendenti	-	1	-	1	1	3	3	-	-	9
Dipendenti	-	-	7	11	8	8	4	1	-	39
<i>Di cui operai e assimilati</i>	-	-	7	10	7	5	4	1	-	34
INDUSTRIA	-	20	85	154	92	72	21	-	-	444
Indipendenti	-	-	6	13	10	3	5	-	-	37
Dipendenti	-	20	79	141	82	69	16	-	-	407
<i>Di cui operai e assimilati</i>	-	14	70	130	68	61	14	-	-	357
COMMERCIO	-	-	26	48	27	42	17	6	2	168
Indipendenti	-	-	5	14	10	24	12	4	1	70
Dipendenti	-	-	21	34	17	18	5	2	1	98
<i>Di cui operai e assimilati</i>	-	-	16	31	15	8	3	2	1	76
ALTRE ATTIVITÀ	-	8	18	37	34	41	16	7	1	162
Indipendenti	-	-	2	7	8	13	7	4	-	41
Dipendenti	-	8	16	30	26	28	9	3	1	121
<i>Di cui operai e assimilati</i>	-	5	4	19	15	14	6	1	-	64
Condizione non professionale	200	50	81	89	91	72	35	35	57	710
IN CERCA DI PRIMA OCCUPAZIONE	1	12	29	27	17	11	-	-	-	97
SCOLARI E STUDENTI	106	27	14	5	6	1	-	-	-	159
RITIRATI DAL LAVORO	-	3	-	1	4	3	1	12	35	59
ALTRI	93	8	38	56	64	57	34	23	22	395
TOTALE	200	79	217	340	253	238	96	49	60	1.532
MASCHI										
Condizione professionale	-	23	94	201	114	109	41	11	2	595
<i>Di cui disoccupati</i>	-	4	4	18	16	11	4	1	-	58
AGRICOLTURA	-	-	6	10	9	8	4	1	-	38
Indipendenti	-	-	-	-	1	2	2	-	-	5
Dipendenti	-	-	6	10	8	6	2	1	-	33
<i>Di cui operai e assimilati</i>	-	-	6	9	7	4	2	1	-	29
INDUSTRIA	-	17	64	133	76	52	15	-	-	357
Indipendenti	-	-	6	11	6	1	3	-	-	27
Dipendenti	-	17	58	122	70	51	12	-	-	330
<i>Di cui operai e assimilati</i>	-	11	54	114	59	46	11	-	-	295
COMMERCIO	-	-	14	37	16	29	12	5	2	115
Indipendenti	-	-	5	11	8	22	10	3	1	60
Dipendenti	-	-	9	26	8	7	2	2	1	55
<i>Di cui operai e assimilati</i>	-	-	8	24	7	5	2	2	1	49
ALTRE ATTIVITÀ	-	6	10	21	13	20	10	5	-	85
Indipendenti	-	-	1	2	2	7	6	4	-	22
Dipendenti	-	6	9	19	11	13	4	1	-	63
<i>Di cui operai e assimilati</i>	-	4	4	15	8	7	3	-	-	41
Condizione non professionale	109	25	20	18	17	9	3	11	29	241
IN CERCA DI PRIMA OCCUPAZIONE	1	6	10	15	9	7	-	-	-	48
SCOLARI E STUDENTI	56	15	7	3	3	-	-	-	-	84
RITIRATI DAL LAVORO	-	1	-	-	3	1	1	8	25	39
ALTRI	52	3	3	-	2	1	2	3	4	70
TOTALE	109	48	114	219	131	118	44	22	31	836
FEMMINE										
Condizione professionale	-	6	42	50	48	57	20	3	1	227
<i>Di cui disoccupati</i>	-	2	16	15	15	9	5	1	-	63
AGRICOLTURA	-	1	1	2	-	3	3	-	-	10
Indipendenti	-	1	-	1	-	1	1	-	-	4
Dipendenti	-	-	1	1	-	2	2	-	-	6
<i>Di cui operai e assimilati</i>	-	-	1	1	-	1	2	-	-	5
INDUSTRIA	-	3	21	21	16	20	6	-	-	87
Indipendenti	-	-	-	2	4	2	2	-	-	10
Dipendenti	-	3	21	19	12	18	4	-	-	77
<i>Di cui operai e assimilati</i>	-	3	16	16	9	15	3	-	-	62
COMMERCIO	-	-	12	11	11	13	5	1	-	53
Indipendenti	-	-	-	3	2	2	2	1	-	10
Dipendenti	-	-	12	8	9	11	3	-	-	43
<i>Di cui operai e assimilati</i>	-	-	8	7	8	3	1	-	-	27
ALTRE ATTIVITÀ	-	2	8	16	21	21	6	2	1	77
Indipendenti	-	-	1	5	6	6	1	-	-	19
Dipendenti	-	2	7	11	15	15	5	2	1	58
<i>Di cui operai e assimilati</i>	-	1	-	4	7	7	3	1	-	23
Condizione non professionale	91	25	61	71	74	63	32	24	28	469
IN CERCA DI PRIMA OCCUPAZIONE	-	6	19	12	8	4	-	-	-	49
SCOLARI E STUDENTI	50	12	7	2	3	1	-	-	-	75
RITIRATI DAL LAVORO	-	2	-	1	1	2	-	4	10	20
ALTRI	41	5	35	56	62	56	32	20	18	325
TOTALE	91	31	103	121	122	120	52	27	29	696

Tavola 4.20 - Stranieri residenti occupati per classe di età, Paese di cittadinanza e sesso

PAESI DI CITTADINANZA	CLASSI DI ETÀ (anni)									Totale
	Meno di 15	15-19	20-24	25-29	30-34	35-44	45-54	55-64	65 e più	
TOTALE										
Europa	-	9	43	53	35	51	21	7	1	220
Europa 12	-	3	6	16	16	20	14	3	1	79
Europa Centrale e Orientale	-	-	4	11	5	11	2	2	-	35
Europa EFTA	-	-	1	2	1	2	3	2	-	11
Altri Europa	-	6	32	24	13	18	2	-	-	95
Africa	-	9	55	129	53	57	16	3	1	323
Nord Africa	-	9	54	120	46	54	15	3	1	302
Altri Africa	-	-	1	9	7	3	1	-	-	21
America	-	3	17	26	29	22	12	2	1	112
America del Nord	-	2	5	2	5	6	2	-	-	22
America Centrale e Meridionale	-	1	12	24	24	16	10	2	1	90
Asia	-	2	1	8	14	15	3	-	-	43
Oceania	-	-	-	2	-	1	-	-	-	3
Apolidi	-	-	-	-	-	-	-	-	-	-
TOTALE	-	23	116	218	131	146	52	12	3	701
MASCHI										
Europa	-	5	31	34	22	28	11	5	-	136
Europa 12	-	-	4	5	6	9	7	3	-	34
Europa Centrale e Orientale	-	-	1	6	4	5	1	1	-	18
Europa EFTA	-	-	1	2	-	1	1	1	-	6
Altri Europa	-	5	25	21	12	13	2	-	-	78
Africa	-	9	50	123	48	53	14	3	1	301
Nord Africa	-	9	49	116	42	51	14	3	1	285
Altri Africa	-	-	1	7	6	2	-	-	-	16
America	-	3	8	17	17	7	9	2	1	64
America del Nord	-	2	3	1	1	-	1	-	-	8
America Centrale e Meridionale	-	1	5	16	16	7	8	2	1	56
Asia	-	2	1	7	11	9	3	-	-	33
Oceania	-	-	-	2	-	1	-	-	-	3
Apolidi	-	-	-	-	-	-	-	-	-	-
TOTALE	-	19	90	183	98	98	37	10	2	537
FEMMINE										
Europa	-	4	12	19	13	23	10	2	1	84
Europa 12	-	3	2	11	10	11	7	-	1	45
Europa Centrale e Orientale	-	-	3	5	1	6	1	1	-	17
Europa EFTA	-	-	-	-	1	1	2	1	-	5
Altri Europa	-	1	7	3	1	5	-	-	-	17
Africa	-	-	5	6	5	4	2	-	-	22
Nord Africa	-	-	5	4	4	3	1	-	-	17
Altri Africa	-	-	-	2	1	1	1	-	-	5
America	-	-	9	9	12	15	3	-	-	48
America del Nord	-	-	2	1	4	6	1	-	-	14
America Centrale e Meridionale	-	-	7	8	8	9	2	-	-	34
Asia	-	-	-	1	3	6	-	-	-	10
Oceania	-	-	-	-	-	-	-	-	-	-
Apolidi	-	-	-	-	-	-	-	-	-	-
TOTALE	-	4	26	35	33	48	15	2	1	164

Tavola 4.21 - Famiglie con almeno uno straniero residente per numero di componenti della famiglia e numero di stranieri

NUMERO STRANIERI	NUMERO DI COMPONENTI DELLA FAMIGLIA						Totale
	1	2	3	4	5	6 o più	
1	288	147	122	94	40	25	716
2	-	82	29	19	13	7	150
3	-	-	39	11	8	6	64
4	-	-	-	14	2	-	16
5	-	-	-	-	12	4	16
6 o più	-	-	-	-	-	23	23
Totale	288	229	190	138	75	65	985

Tavola 4.22 - Famiglie con almeno uno straniero residente per numero di componenti stranieri, condizione abitativa, titolo di godimento dell'abitazione, numero di stanze e presenza di servizi

FAMIGLIE NUMERO DI STANZE SERVIZI	FAMIGLIE PER NUMERO DI COMPONENTI STRANIERI						Totale
	1	2	3	4	5	6 o più	
Famiglie che occupano un'abitazione	643	148	61	16	16	22	906
In proprietà	307	43	19	2	2	3	376
In affitto	255	87	36	11	13	18	420
Ad altro titolo	81	18	6	3	1	1	110
Famiglie che occupano un altro tipo di alloggio	-	1	-	-	-	1	2
Famiglie senza tetto o senza abitazione	-	-	-	-	-	-	-
Famiglie in coabitazione	73	1	3	-	-	-	77
TOTALE	716	150	64	16	16	23	985
NUMERO DI STANZE							
1	13	1	-	-	-	1	15
2	53	20	2	-	-	-	75
3	114	28	16	3	3	3	167
4	217	45	16	6	7	9	300
5	139	27	20	5	5	5	201
6	60	16	3	2	-	2	83
7	29	8	1	-	1	2	41
8	9	-	1	-	-	-	10
9 o più	9	3	2	-	-	-	14
SERVIZI							
Acqua potabile, gabinetto, riscaldamento, telefono	401	75	27	7	6	6	522
Acqua potabile, gabinetto, riscaldamento	177	52	24	9	8	10	280
Acqua potabile, gabinetto, telefono	11	2	-	-	1	2	16
Acqua potabile, gabinetto	29	17	9	-	1	3	59
Solo acqua potabile	3	2	-	-	-	-	5
Solo gabinetto	-	-	-	-	-	-	-
Altre combinazioni	95	2	4	-	-	2	103

Tavola 4.23 - Stranieri temporaneamente presenti e residenti all'estero per sesso, stato civile e Paese di cittadinanza

PAESI DI CITTADINANZA	MASCHI						FEMMINE					
	Cellibi	Coniugati	Separati	Divorziati	Vedovi	Totale	Nubili	Coniugate	Separate	Divorziate	Vedove	Totale
Europa	119	55	3	-1	-	178	74	38	-	4	4	120
Europa 12	19	18	3	-	-	40	20	11	-	-	2	33
Europa Centrale e Orientale	39	11	-	-	-	50	40	11	-	2	1	54
Europa EFTA	2	3	-	-	-	5	-	2	-	-	-	2
Altri Europa	59	23	-	1	-	83	14	14	-	2	1	31
Africa	133	34	-	-	-	167	15	8	-	-	-	23
Nord Africa	116	18	-	-	-	134	11	7	-	-	-	18
Altri Africa	17	16	-	-	-	33	4	1	-	-	-	5
America	29	16	-	1	-	46	24	20	1	4	7	56
America del Nord	-	7	-	1	-	8	-	6	-	2	2	10
America Centrale e Meridionale	29	9	-	-	-	38	24	14	1	2	5	46
Asia	21	5	1	-	-	27	5	2	-	-	1	8
Oceania	5	2	-	-	-	7	1	2	-	-	-	3
Apolidi	-	-	-	-	-	-	1	-	-	-	-	1
TOTALE	307	112	4	2	-	425	120	70	1	8	12	211

Tavola 4.24 - Stranieri temporaneamente presenti e residenti all'estero per classe di età e situazione lavorativa o non lavorativa in Italia nella settimana precedente la data del censimento (a)

SITUAZIONE LAVORATIVA	CLASSI DI ETÀ (anni)									Totale
	Meno di 15	15-19	20-24	25-29	30-34	35-44	45-54	55-64	65 e più	
Occupati	1	27	58	40	28	19	5	1	3	182
Alle dipendenze	1	25	57	40	28	17	4	-	3	175
Agricoltura	-	5	8	6	-	2	1	-	-	22
Industria (escluse Costruzioni)	1	11	22	15	18	12	-	-	-	79
Costruzioni	-	6	14	7	4	3	-	-	3	37
Commercio e servizi	-	3	13	12	6	-	3	-	-	37
In modo autonomo	-	2	1	-	-	2	1	1	-	7
In cerca di occupazione	-	15	16	15	9	7	1	2	1	66
Scolari e studenti	5	16	40	32	30	11	5	1	2	142
In altra condizione	23	14	35	31	20	20	9	13	9	174
TOTALE	29	72	149	118	87	57	20	17	15	564

(a) Sono esclusi gli ospiti di albergo presenti in Italia da meno di un mese *

Tavola 4.25 - Stranieri temporaneamente presenti e residenti all'estero occupati per classe di età, Paese di cittadinanza e sesso (a)

PAESI DI CITTADINANZA	CLASSI DI ETÀ (anni)									Totale
	Meno di 15	15-19	20-24	25-29	30-34	35-44	45-54	55-64	65 e più	
	TOTALE									
Europa	1	24	24	13	9	10	3	-	-	84
Europa 12	-	-	2	2	3	2	-	-	-	9
Europa Centrale e Orientale	-	8	4	-	1	1	3	-	-	17
Europa EFTA	-	-	-	1	-	-	-	-	-	1
Altri Europa	1	16	18	10	5	7	-	-	-	57
Africa	-	3	25	22	13	5	1	-	-	69
Nord Africa	-	3	20	20	8	3	1	-	-	55
Altri Africa	-	-	5	2	5	2	-	-	-	14
America	-	-	5	4	5	2	-	1	3	20
America del Nord	-	-	-	-	2	1	-	1	3	7
America Centrale e Meridionale	-	-	5	4	3	1	-	-	-	13
Asia	-	-	3	1	1	2	1	-	-	8
Oceania	-	-	1	-	-	-	-	-	-	1
Apolidi	-	-	-	-	-	-	-	-	-	-
TOTALE	1	27	58	40	28	19	5	1	3	182
	MASCHI									
Europa	1	18	18	11	7	8	-	-	-	63
Europa 12	-	-	-	-	2	2	-	-	-	4
Europa Centrale e Orientale	-	4	1	-	-	-	-	-	-	5
Europa EFTA	-	-	-	1	-	-	-	-	-	1
Altri Europa	1	14	17	10	5	6	-	-	-	53
Africa	-	3	23	18	12	5	1	-	-	62
Nord Africa	-	3	20	16	7	3	1	-	-	50
Altri Africa	-	-	3	2	5	2	-	-	-	12
America	-	-	5	1	3	2	-	1	1	13
America del Nord	-	-	-	-	1	1	-	1	1	4
America Centrale e Meridionale	-	-	5	1	2	1	-	-	-	9
Asia	-	-	2	1	1	1	-	-	-	5
Oceania	-	-	1	-	-	-	-	-	-	1
Apolidi	-	-	-	-	-	-	-	-	-	-
TOTALE	1	21	49	31	23	16	1	1	1	144
	FEMMINE									
Europa	-	6	6	2	2	2	3	-	-	21
Europa 12	-	-	2	2	1	-	-	-	-	5
Europa Centrale e Orientale	-	4	3	-	1	1	3	-	-	12
Europa EFTA	-	-	-	-	-	-	-	-	-	-
Altri Europa	-	2	1	-	-	1	-	-	-	4
Africa	-	-	2	4	1	-	-	-	-	7
Nord Africa	-	-	-	4	1	-	-	-	-	5
Altri Africa	-	-	2	-	-	-	-	-	-	2
America	-	-	-	3	2	-	-	-	2	7
America del Nord	-	-	-	-	1	-	-	-	2	3
America Centrale e Meridionale	-	-	-	3	1	-	-	-	-	4
Asia	-	-	1	-	-	1	1	-	-	3
Oceania	-	-	-	-	-	-	-	-	-	-
Apolidi	-	-	-	-	-	-	-	-	-	-
TOTALE	-	6	9	9	5	3	4	-	2	38

(a) Sono esclusi gli ospiti di albergo presenti in Italia da meno di un mese

Tavola 4.26 - Stranieri temporaneamente presenti e residenti all'estero per durata della presenza in Italia, Paese di cittadinanza e sesso

PAESI DI CITTADINANZA	DURATA DELLA PRESENZA IN ITALIA						Totale
	Meno di 1 mese	Da 1 a meno di 4 mesi	Da 4 a meno di 8 mesi	Da 8 a meno di 12 mesi	Da 1 anno a meno di 2 anni	2 anni e più	
	TOTALE						
Europa	118	66	54	23	21	16	298
Europa 12	44	12	4	5	5	3	73
Europa Centrale e Orientale	59	20	8	4	7	6	104
Europa EFTA	4	1	2	-	-	-	7
Altri Europa	11	33	40	14	9	7	114
Africa	8	18	17	66	46	35	190
Nord Africa	8	18	13	43	38	32	152
Altri Africa	-	-	4	23	8	3	38
America	10	34	18	18	16	6	102
America del Nord	5	11	-	1	-	1	18
America Centrale e Meridionale	5	23	18	17	16	5	84
Asia	1	5	3	13	6	7	35
Oceania	3	5	1	-	-	1	10
Apolidi	-	-	-	1	-	-	1
TOTALE	140	128	93	121	89	65	636
	MASCHI						
Europa	68	35	35	16	13	11	178
Europa 12	23	7	2	3	3	2	40
Europa Centrale e Orientale	35	7	-	1	3	4	50
Europa EFTA	3	1	1	-	-	-	5
Altri Europa	7	20	32	12	7	5	83
Africa	4	12	15	63	42	31	167
Nord Africa	4	12	11	42	37	28	134
Altri Africa	-	-	4	21	5	3	33
America	5	11	8	14	5	3	46
America del Nord	2	5	-	1	-	-	8
America Centrale e Meridionale	3	6	8	13	5	3	38
Asia	1	-	2	13	4	7	27
Oceania	2	3	1	-	-	1	7
Apolidi	-	-	-	-	-	-	-
TOTALE	80	61	61	106	64	53	425
	FEMMINE						
Europa	50	31	19	7	8	5	120
Europa 12	21	5	2	2	2	1	33
Europa Centrale e Orientale	24	13	8	3	4	2	54
Europa EFTA	1	-	1	-	-	-	2
Altri Europa	4	13	8	2	2	2	31
Africa	4	6	2	3	4	4	23
Nord Africa	4	6	2	1	1	4	18
Altri Africa	-	-	-	2	3	-	5
America	5	23	10	4	11	3	56
America del Nord	3	6	-	-	-	1	10
America Centrale e Meridionale	2	17	10	4	11	2	46
Asia	-	5	1	-	2	-	8
Oceania	1	2	-	-	-	-	3
Apolidi	-	-	-	1	-	-	1
TOTALE	60	67	32	15	25	12	211

Tavola 4.27 - Stranieri temporaneamente presenti e residenti all'estero per motivo prevalente della presenza in Italia, Paese di cittadinanza e sesso (a)

PAESI DI CITTADINANZA	MOTIVO PREVALENTE DELLA PRESENZA IN ITALIA							Totale
	Lavoro	Studio	Turismo	Raggiungere familiari	In attesa di ripartire dall'Italia per altro Paese	Altro		
TOTALE								
Europa	100	16	32	18	5	62	233	
Europa 12	11	3	12	3	-	20	49	
Europa Centrale e Orientale	23	11	13	2	1	23	73	
Europa EFTA	1	-	1	2	-	-	4	
Altri Europa	65	2	6	11	4	19	107	
Africa	78	85	6	11	1	7	188	
Nord Africa	74	53	5	11	-	7	150	
Altri Africa	4	32	1	-	1	-	38	
America	16	19	20	31	-	14	100	
America del Nord	3	1	4	6	-	2	16	
America Centrale e Meridionale	13	18	16	25	-	12	84	
Asia	7	24	1	3	-	-	35	
Oceania	-	-	-	5	-	2	7	
Apolidi	-	-	1	-	-	-	1	
TOTALE	201	144	60	68	6	85	564	
MASCHI								
Europa	70	9	14	9	2	37	141	
Europa 12	5	1	4	1	-	15	26	
Europa Centrale e Orientale	6	7	6	2	-	12	33	
Europa EFTA	1	-	1	1	-	-	3	
Altri Europa	58	1	3	5	2	10	79	
Africa	70	82	4	5	-	5	166	
Nord Africa	68	52	3	5	-	5	133	
Altri Africa	2	30	1	-	-	-	33	
America	9	15	9	6	-	6	45	
America del Nord	2	1	1	2	-	1	7	
America Centrale e Meridionale	7	14	8	4	-	5	38	
Asia	4	22	-	1	-	-	27	
Oceania	-	-	-	4	-	1	5	
Apolidi	-	-	-	-	-	-	-	
TOTALE	153	128	27	25	2	49	384	
FEMMINE								
Europa	30	7	18	9	3	25	92	
Europa 12	6	2	8	2	-	5	23	
Europa Centrale e Orientale	17	4	7	-	1	11	40	
Europa EFTA	-	-	-	1	-	-	1	
Altri Europa	7	1	3	6	2	9	28	
Africa	8	3	2	6	1	2	22	
Nord Africa	6	1	2	6	-	2	17	
Altri Africa	2	2	-	-	1	-	5	
America	7	4	11	25	-	8	55	
America del Nord	1	-	3	4	-	1	9	
America Centrale e Meridionale	6	4	8	21	-	7	46	
Asia	3	2	1	2	-	-	8	
Oceania	-	-	-	1	-	1	2	
Apolidi	-	-	1	-	-	-	1	
TOTALE	48	16	33	43	4	36	180	

(a) Sono esclusi gli ospiti di albergo presenti in Italia da meno di un mese

Tavola 4.28 - Stranieri temporaneamente presenti in abitazioni occupate e non occupate per numero di stranieri, numero di stanze e presenza di servizi

NUMERO DI STANZE PRESENZA DI SERVIZI	NUMERO STRANIERI TEMPORANEAMENTE PRESENTI						Totale
	1	2	3	4	5	6 o più	
IN ABITAZIONI OCCUPATE	74	56	48	32	15	21	246
NUMERO DI STANZE							
1	2	-	-	-	-	-	2
2	2	4	3	4	-	9	22
3	15	8	6	-	10	-	39
4	17	10	-	20	5	6	58
5	23	22	24	8	-	-	77
6	10	6	3	-	-	-	19
7 o più	5	6	12	-	-	6	29
SERVIZI							
Acqua potabile, gabinetto, riscaldamento, telefono	57	30	30	16	5	-	138
Acqua potabile, gabinetto, riscaldamento	8	14	6	4	10	6	48
Acqua potabile, gabinetto, telefono	3	4	3	-	-	-	10
Acqua potabile, gabinetto	5	4	9	12	-	9	39
Solo acqua potabile	-	-	-	-	-	-	-
Solo gabinetto	-	-	-	-	-	-	-
Altre combinazioni	1	4	-	-	-	6	11
IN ABITAZIONI NON OCCUPATE	24	20	36	28	50	71	229
NUMERO DI STANZE							
1	4	2	6	-	-	-	12
2	1	4	3	4	-	-	12
3	9	4	6	4	40	16	79
4	5	6	15	4	5	55	90
5	2	4	3	12	-	-	21
6	-	-	3	4	-	-	7
7 o più	3	-	-	-	5	-	8
SERVIZI							
Acqua potabile, gabinetto, riscaldamento, telefono	11	6	3	4	5	-	29
Acqua potabile, gabinetto, riscaldamento	6	10	24	16	45	71	172
Acqua potabile, gabinetto, telefono	-	2	-	-	-	-	2
Acqua potabile, gabinetto	4	2	6	8	-	-	20
Solo acqua potabile	-	-	-	-	-	-	-
Solo gabinetto	-	-	-	-	-	-	-
Altre combinazioni	3	-	3	-	-	-	6

Tavola 4.29 - Abitazioni occupate per numero di stanze, numero di famiglie, figura giuridica del proprietario, epoca di costruzione e titolo di godimento

CARATTERI	ABITAZIONI CON STANZE						TOTALE					
	1	2	3	4	5	6	7 O PIÙ		Abitazioni	Stanze	OCCUPANTI	
							N.	Stanze			Famiglie	Componenti
Abitazioni occupate	324	3.259	12.693	33.988	37.957	15.899	13.271	108.014	117.391	574.066	118.405	358.622
Da una famiglia												
Numero	323	3.228	12.605	33.785	37.657	15.762	13.095	106.526	116.455	569.117	116.455	354.511
Componenti	443	5.617	28.255	95.085	123.062	54.349	47.700	106.526	354.511	569.117	116.455	354.511
Da due famiglie												
Numero	1	26	80	181	291	131	165	1.391	875	4.649	1.750	3.778
Componenti	2	78	293	726	1.321	610	748	1.391	3.778	4.649	1.750	3.778
Da tre o più famiglie												
Numero	-	5	8	22	9	6	11	97	61	300	200	333
Componenti	-	17	69	97	44	30	76	97	333	300	200	333
FIGURA GIURIDICA DEL PROPRIETARIO												
Persona fisica	285	2.969	11.609	31.250	35.860	15.293	12.855	104.634	110.121	541.742	111.068	336.432
Impresa bancaria o assicuratrice	1	4	22	48	61	23	15	119	174	829	175	560
Impresa di costruzioni o immobiliare	1	19	56	113	137	45	44	345	415	1.959	417	1.288
Altra impresa (industriale, commerciale, ecc.)	7	9	26	77	117	62	51	404	349	1.772	354	1.212
Cooperativa edilizia di abitazione	-	2	24	129	320	79	39	290	593	2.956	595	2.036
Stato, Regione, Provincia, Comune	10	56	150	343	194	75	45	351	873	3.715	884	2.580
Ente previdenziale (INPS, INPDAL, ecc.)	1	1	8	38	116	35	7	54	206	1.023	207	655
Istituto Autonomo Case Popolari (IACP)	6	148	631	1.615	898	147	46	381	3.491	14.408	3.515	10.755
Altro proprietario	13	51	167	375	254	140	169	1.436	1.169	5.662	1.190	3.104
EPOCA DI COSTRUZIONE DEL FABBRICATO												
Prima del 1919	100	876	2.831	5.019	4.064	2.314	2.582	21.560	17.786	86.185	17.963	46.115
Di cui in proprietà	40	528	1.907	3.692	3.247	1.894	2.226	18.582	13.534	67.766	13.666	35.473
1919-1945	33	332	1.336	2.698	2.306	1.300	1.341	10.972	9.346	45.799	9.423	26.249
Di cui in proprietà	16	190	848	1.898	1.829	1.059	1.160	9.518	7.000	35.549	7.053	19.987
1946-1960	44	463	2.306	6.330	5.080	2.420	1.972	15.888	18.615	89.016	18.861	53.932
Di cui in proprietà	14	227	1.384	4.344	3.987	1.996	1.766	14.249	13.718	68.156	13.899	40.266
1961-1971	59	653	2.898	10.178	11.288	4.455	3.240	26.138	32.771	160.079	33.068	102.661
Di cui in proprietà	22	363	1.818	7.307	8.947	3.733	2.946	23.816	25.136	126.379	25.366	80.497
1972-1981	52	607	2.208	6.765	10.262	3.951	2.999	24.353	26.844	134.319	27.020	90.099
Di cui in proprietà	17	301	1.426	4.776	8.335	3.397	2.746	22.403	20.998	108.461	21.149	72.535
1982	7	45	176	432	745	234	200	1.591	1.839	9.073	1.844	6.205
Di cui in proprietà	4	27	103	339	635	198	178	1.430	1.484	7.516	1.489	5.150
1983	10	49	147	426	622	189	135	1.059	1.578	7.556	1.584	5.243
Di cui in proprietà	7	32	108	337	542	169	128	1.008	1.323	6.475	1.327	4.506
1984	3	45	130	345	608	171	122	977	1.424	6.906	1.426	4.787
Di cui in proprietà	2	20	88	274	554	146	112	900	1.196	5.948	1.198	4.116
1985	5	64	198	521	926	192	165	1.318	2.071	9.911	2.075	6.722
Di cui in proprietà	1	30	125	416	752	158	152	1.220	1.634	8.028	1.638	5.497
1986	3	21	104	288	496	176	93	728	1.181	5.773	1.190	3.889
Di cui in proprietà	2	13	63	241	448	156	86	678	1.009	5.035	1.018	3.374
1987	2	27	97	258	368	127	79	651	958	4.632	961	3.199
Di cui in proprietà	-	10	45	170	315	115	74	596	729	3.696	731	2.499
1988	1	24	87	249	375	118	108	884	962	4.773	964	3.122
Di cui in proprietà	-	12	51	188	331	109	102	838	793	4.076	795	2.642
1989	2	33	81	238	357	115	116	932	942	4.670	950	3.003
Di cui in proprietà	1	15	53	186	310	106	106	861	777	3.981	784	2.511
1990	3	14	67	170	307	77	77	612	715	3.521	717	2.215
Di cui in proprietà	2	6	51	135	283	68	72	575	617	3.105	619	1.938
Fino a ottobre 1991	-	6	27	71	153	60	42	351	359	1.853	359	1.181
Di cui in proprietà	-	4	16	58	137	55	41	344	311	1.647	311	1.049

Tavola 4.30 - Abitazioni occupate per figura giuridica del proprietario, epoca di costruzione e titolo di godimento

EPOCA DI COSTRUZIONE	Persona sica	fi- carla o as- sicuratrice	Impresa ban- caria o as- sicuratrice	Impresa di costruzioni o immobili- liare	Altra impresa Cooperativa edilizia	Stato, gione, Pro- vincia, Co- mune	Re- Ente denziale (INPS, IN- PDAI, ecc.)	Previ- denziale (INPS, IN- PDAI, ecc.)	Istituto nomo Case Popolari (IACP)	Altro	Totale
ABITAZIONI OCCUPATE											
Prima del 1919	17.096	14	22	26	4	249	12	20	343	17.786	
<i>Di cui ristrutturate dopo il 1981</i>	2.634	1	2	7	-	48	-	4	29	2.725	
1919-1945	8.926	15	8	34	7	110	4	106	136	9.346	
<i>Di cui ristrutturate dopo il 1981</i>	1.437	2	5	7	1	16	-	11	12	1.491	
1946-1960	16.990	19	16	56	24	229	13	1.050	218	18.615	
<i>Di cui ristrutturate dopo il 1981</i>	2.622	1	3	10	-	20	3	195	22	2.876	
1961-1971	31.676	40	39	58	53	84	22	562	237	32.771	
<i>Di cui ristrutturate dopo il 1981</i>	3.521	7	3	8	1	8	-	29	24	3.601	
1972-1981	24.717	53	212	96	269	118	26	1.204	149	26.844	
<i>Di cui ristrutturate dopo il 1981</i>	1.568	-	4	9	6	2	-	17	8	1.614	
1982-1986	7.273	25	62	46	153	58	120	288	68	8.093	
Dopo il 1986	3.443	8	56	33	83	25	9	261	18	3.936	
Totale	110.121	174	415	349	593	873	206	3.491	1.169	117.391	
ABITAZIONI OCCUPATE IN AFFITTO											
Prima del 1919	1.971	4	12	9	-	178	6	17	135	2.332	
<i>Di cui ristrutturate dopo il 1981</i>	127	1	1	6	-	35	-	3	5	178	
1919-1945	1.027	12	6	11	2	75	3	89	56	1.281	
<i>Di cui ristrutturate dopo il 1981</i>	77	1	3	4	-	11	-	8	4	108	
1946-1960	2.036	15	10	28	2	164	7	877	109	3.248	
<i>Di cui ristrutturate dopo il 1981</i>	177	1	2	1	-	14	1	169	10	375	
1961-1971	3.992	28	23	16	4	52	14	475	101	4.705	
<i>Di cui ristrutturate dopo il 1981</i>	164	4	-	1	-	4	-	25	6	204	
1972-1981	2.146	34	147	27	39	86	21	1.068	71	3.639	
<i>Di cui ristrutturate dopo il 1981</i>	48	-	2	1	-	2	-	14	3	70	
1982-1986	396	15	30	5	4	49	115	267	48	929	
Dopo il 1986	124	1	12	5	1	18	7	243	5	416	
Totale	11.692	109	240	101	52	622	173	3.036	525	16.550	
POPOLAZIONE CHE VIVE IN ABITAZIONI OCCUPATE IN AFFITTO											
Prima del 1919	4.827	12	32	22	-	481	19	43	375	5.811	
<i>Di cui ristrutturate dopo il 1981</i>	336	4	4	16	-	109	-	11	20	500	
1919-1945	2.725	34	18	40	6	234	7	203	162	3.429	
<i>Di cui ristrutturate dopo il 1981</i>	205	3	13	17	-	33	-	17	10	298	
1946-1960	5.612	43	25	105	2	510	18	2.307	339	8.961	
<i>Di cui ristrutturate dopo il 1981</i>	501	2	5	3	-	42	3	475	31	1.062	
1961-1971	11.731	97	71	49	11	175	50	1.370	308	13.862	
<i>Di cui ristrutturate dopo il 1981</i>	504	14	-	6	-	15	-	67	18	624	
1972-1981	6.386	108	450	82	112	266	73	3.683	204	11.364	
<i>Di cui ristrutturate dopo il 1981</i>	161	-	8	2	-	6	-	51	9	237	
1982-1986	1.152	54	97	17	14	141	365	864	138	2.842	
Dopo il 1986	324	2	35	14	4	45	24	831	16	1.295	
Totale	32.757	350	728	329	149	1.852	556	9.301	1.542	47.564	

Tavola 4.31 - Abitazioni occupate in fabbricato utilizzato esclusivamente ad uso abitativo per numero di stanze e servizi installati

NUMERO STANZE SERVIZI INSTALLATI	NUMERO DI ABITAZIONI							Totale
	1	2	da 3 a 4	da 5 a 8	da 9 a 15	da 16 a 30	31 e più	
ABITAZIONI	28.473	21.709	16.587	15.243	9.951	4.178	2.896	99.037
STANZE	151.791	105.728	77.040	69.607	44.952	18.666	12.870	480.654
FAMIGLIE	28.777	21.918	16.697	15.337	10.008	4.192	2.920	99.849
OCCUPANTI	88.109	65.594	48.540	46.196	30.173	12.358	9.046	300.016
NUMERO STANZE								
1	70	59	57	35	33	17	13	284
2	1.492	1.298	1.324	642	552	290	172	5.770
3	8.361	7.137	6.270	5.238	3.639	1.662	1.002	33.309
4	26.584	24.532	20.236	21.164	13.860	5.880	4.252	116.508
5	37.805	34.835	27.125	28.470	18.090	7.305	5.595	159.225
6	28.590	18.840	12.738	8.874	5.658	2.256	1.242	78.198
7 o più	48.889	19.027	9.290	5.184	3.120	1.256	594	87.360
Totale	151.791	105.728	77.040	69.607	44.952	18.666	12.870	480.654
SERVIZI INSTALLATI								
Acqua potabile	28.206	21.434	16.448	15.172	9.902	4.163	2.885	98.210
Gabinetto	28.226	21.631	16.510	15.202	9.918	4.156	2.885	98.528
Bagno	27.360	21.385	16.329	15.124	9.918	4.172	2.894	97.182
Riscaldamento	27.510	21.289	16.173	15.014	9.834	4.106	2.844	96.770
Acqua calda	26.428	21.031	16.083	14.972	9.813	4.121	2.865	95.313
Telefono	24.863	18.730	14.288	14.084	9.321	3.897	2.751	87.934

Tavola 4.32 - Abitazioni occupate in fabbricato utilizzato prevalentemente ad uso abitativo e non abitativo e in fabbricato rurale per numero di abitazioni, numero di stanze e servizi installati

NUMERO STANZE SERVIZI INSTALLATI	NUMERO ABITAZIONI IN FABBRICATO UTILIZZATO USO ABITATIVO						Totale	In fabbricato utilizzato prevalente- mente uso non abitativo	In fabbricato rurale
	1	2	da 3 a 8	da 9 a 15	da 16 a 30	31 e più			
ABITAZIONI	2.599	2.866	4.150	1.879	1.432	508	13.434	461	4.459
STANZE	15.459	14.816	20.112	8.699	6.663	2.340	68.089	2.357	22.966
FAMIGLIE	2.635	2.919	4.195	1.894	1.443	515	13.601	462	4.493
OCCUPANTI	9.072	9.121	12.559	5.572	4.241	1.396	41.961	1.422	15.223
NUMERO STANZE									
1	2	13	5	4	3	3	30	6	4
2	78	122	208	72	36	24	540	34	174
3	468	600	1.233	582	417	165	3.465	144	1.161
4	1.724	2.696	4.840	2.652	1.992	776	14.680	432	4.332
5	3.560	5.030	7.305	3.265	2.745	805	22.710	605	7.245
6	2.940	2.934	3.522	1.344	912	288	11.940	534	4.722
7 o più	6.687	3.421	2.999	780	558	279	14.724	602	5.328
Totale	15.459	14.816	20.112	8.699	6.663	2.340	68.089	2.357	22.966
SERVIZI INSTALLATI									
Acqua potabile	2.576	2.845	4.117	1.865	1.426	508	13.337	457	4.318
Gabinetto	2.569	2.848	4.139	1.876	1.431	507	13.370	456	4.375
Bagno	2.525	2.826	4.126	1.868	1.429	508	13.282	446	4.203
Riscaldamento	2.514	2.814	4.087	1.858	1.422	498	13.193	443	4.260
Acqua calda	2.435	2.794	4.079	1.845	1.417	506	13.076	437	4.056
Telefono	2.323	2.433	3.696	1.767	1.360	470	12.049	381	3.707

Tavola 4.33 - Abitazioni occupate per numero di occupanti, classe di superficie e titolo di godimento

CLASSI DI SUPERFICIE (Mq) TITOLO DI GODIMENTO	NUMERO OCCUPANTI											
	1	2	3	4	5	6 O PIÙ		TOTALE				
						Abitazioni	Occupanti	Abitazioni	Stanze	Famiglie	Componenti	
CLASSI DI SUPERFICIE												
Meno di 30	482	112	29	22	4	6	37	655	1.197	660	938	
30-39	241	87	22	5	1	3	20	359	687	364	526	
40-49	1.227	804	252	50	20	11	69	2.364	6.127	2.392	3.960	
50-59	1.462	1.148	427	323	51	15	99	3.426	9.628	3.458	6.685	
60-79	4.287	5.493	3.487	2.579	717	254	1.654	16.817	61.218	16.962	41.289	
80-99	4.522	7.928	7.357	6.752	2.394	937	5.861	29.890	130.621	30.098	87.288	
100-119	2.878	5.959	6.498	7.781	2.756	1.451	9.094	27.323	133.615	27.531	88.288	
120-149	1.752	4.141	5.171	5.877	2.885	1.698	10.784	21.524	120.524	21.705	74.264	
150 e più	1.221	2.302	3.040	4.476	2.316	1.678	10.955	15.033	110.449	15.235	55.384	
Totale	18.072	27.974	26.283	27.865	11.144	6.053	38.573	117.391	574.066	118.405	358.622	
Di cui in proprietà	12.499	21.388	20.125	21.878	9.206	5.163	32.848	90.259	455.818	91.043	282.040	
Meno di 30	208	64	16	13	4	5	31	310	594	311	487	
30-39	106	54	8	3	1	2	14	174	328	177	269	
40-49	657	522	134	25	10	8	50	1.356	3.619	1.372	2.303	
50-59	815	688	224	157	21	9	57	1.914	5.401	1.928	3.653	
60-79	2.727	3.757	2.124	1.517	419	143	906	10.687	39.006	10.765	25.682	
80-99	3.364	6.039	5.410	4.973	1.798	709	4.425	22.293	98.060	22.459	64.979	
100-119	2.216	4.805	5.151	6.257	2.274	1.229	7.681	21.932	107.638	22.108	71.358	
120-149	1.402	3.435	4.338	4.942	2.534	1.503	9.542	18.154	101.867	18.313	63.266	
150 e più	1.004	2.024	2.720	3.991	2.145	1.555	10.142	13.439	99.305	13.610	50.043	
Di cui in affitto	3.062	4.095	3.809	3.671	1.304	609	3.918	16.550	70.398	16.702	47.801	
Meno di 30	482	112	29	22	4	6	37	655	1.197	660	938	
30-39	241	87	22	5	1	3	20	359	687	364	526	
40-49	1.227	804	252	50	20	11	69	2.364	6.127	2.392	3.960	
50-59	1.462	1.148	427	323	51	15	99	3.426	9.628	3.458	6.685	
60-79	4.287	5.493	3.487	2.579	717	254	1.654	16.817	61.218	16.962	41.289	
80-99	4.522	7.928	7.357	6.752	2.394	937	5.861	29.890	130.621	30.098	87.288	
100-119	2.878	5.959	6.498	7.781	2.756	1.451	9.094	27.323	133.615	27.531	88.288	
120-149	1.752	4.141	5.171	5.877	2.885	1.698	10.784	21.524	120.524	21.705	74.264	
150 e più	1.221	2.302	3.040	4.476	2.316	1.678	10.955	15.033	110.449	15.235	55.384	
TOTALE	15.561	25.483	23.934	25.549	10.510	5.772	36.766	106.809	526.216	107.745	329.841	

Tavola 4.34 - Abitazioni occupate per numero di stanze, famiglie, componenti e condizione occupazionale dei componenti (a)

FAMIGLIE	ABITAZIONI CON STANZE						TOTALE				
	1	2	3	4	5	6	7 O PIÙ		Stanze	Famiglie	Componenti
							Abitazioni	Stanze			
Famiglia con 1 componente	244	1.692	4.009	5.845	3.844	1.450	1.240	10.257	77.212	18.324	18.324
Non occupato	168	1.276	3.068	4.348	2.776	1.047	910	7.503	56.981	13.593	13.593
Occupato	76	416	941	1.497	1.068	403	330	2.754	20.231	4.731	4.731
Famiglie con 2 componenti	55	1.032	4.267	9.482	8.079	2.987	2.156	17.397	128.562	28.058	56.116
Tutti non occupati	33	698	2.587	5.333	4.030	1.500	1.060	8.528	68.200	15.241	30.482
Uno occupato	14	211	1.097	2.630	2.485	971	756	6.127	38.625	8.164	16.328
Tutti occupati	8	123	583	1.519	1.564	516	340	2.742	21.737	4.653	9.306
Famiglie con 3 componenti	15	305	2.341	8.141	9.088	3.650	2.778	22.407	129.959	26.318	78.954
Tutti non occupati	2	50	323	1.085	1.077	443	358	2.864	16.318	3.338	10.014
Uno occupato	8	152	1.076	3.501	3.861	1.489	1.146	9.336	55.119	11.233	33.699
Due occupati	4	95	844	3.161	3.613	1.462	1.040	8.261	50.468	10.219	30.657
Tutti occupati	1	8	98	394	537	256	234	1.946	8.054	1.528	4.584
Famiglie con 4 componenti	8	173	1.644	7.361	10.750	4.419	3.540	28.683	143.677	27.895	111.580
Tutti non occupati	-	11	92	303	388	151	157	1.246	5.602	1.102	4.408
Uno occupato	4	90	704	2.951	3.867	1.510	1.076	8.736	51.231	10.202	40.808
Due occupati	3	55	672	3.138	4.951	2.000	1.711	13.773	65.209	12.530	50.120
Tre occupati	1	11	142	734	1.250	599	479	3.949	17.178	3.216	12.864
Tutti occupati	-	6	34	235	294	159	117	979	4.457	845	3.380
Famiglie con 5 componenti	-	47	332	2.303	4.110	2.110	2.048	16.655	60.167	10.950	54.750
Tutti non occupati	-	3	17	83	116	37	45	386	1.577	301	1.505
Uno occupato	-	15	113	801	1.232	540	512	4.216	17.189	3.213	16.065
Due occupati	-	22	126	880	1.761	927	902	7.304	25.613	4.618	23.090
Tre occupati	-	6	52	378	701	418	408	3.294	10.987	1.963	9.815
Quattro occupati	-	1	21	136	260	158	147	1.184	4.041	723	3.615
Tutti occupati	-	-	3	25	40	30	34	271	760	132	660
Famiglie con 6 o più componenti	2	10	100	856	2.086	1.283	1.509	12.615	34.489	5.846	37.168
Numero componenti	13	62	625	5.355	13.082	8.139	9.892	-	-	-	-
Famiglie con tutti i componenti non occupati	203	2.039	6.094	11.173	8.421	3.197	2.549	-	149.226	33.676	60.644
Numero componenti	240	2.887	9.709	20.034	16.416	6.284	5.074	-	-	-	-
Famiglie con componenti parte occupati e parte non occupati	36	667	4.940	19.139	26.024	11.336	9.664	-	369.492	71.806	273.463
Numero componenti	109	2.063	16.166	68.693	100.243	45.453	40.736	-	-	-	-
Famiglie con tutti i componenti occupati	85	553	1.659	3.676	3.512	1.366	1.058	-	55.348	11.909	22.785
Numero componenti	95	710	2.552	6.819	7.239	3.002	2.368	-	-	-	-
TOTALE	324	3.259	12.693	33.988	37.957	15.899	13.271	108.014	574.066	117.391	356.892

(a) Non sono comprese le famiglie in coabitazione

Tavola 4.35 - Abitazioni occupate fornite di impianti igienico-sanitari per numero di abitazioni, stanze, famiglie, occupanti, titolo di godimento, figura giuridica del proprietario ed epoca di costruzione

AGGREGATI	ABITAZIONI FORNITE DI												
	GABINETTO												Acqua potabile e gabinetto
	NELL'ABITAZIONE			FUORI ABITAZIONE			TOTALE			BAGNO			
	1	2 o più	Totale	Di cui con scarico	Totale	Di cui con scarico	Numero	Di cui con scarico	Di cui collegato rete fognaria	1	2 o più	Totale	
ABITAZIONI OCCUPATE	83.818	32.351	116.169	115.741	560	458	116.729	116.199	102.400	92.422	22.691	115.113	
STANZE	376.745	192.359	569.104	567.272	2.208	1.807	571.312	569.079	498.202	426.979	138.450	565.429	566.296
FAMIGLIE	84.486	32.695	117.181	116.747	562	460	117.743	117.207	103.280	93.197	22.912	116.109	116.714
OCCUPANTI	242.010	113.973	355.983	354.881	1.308	1.072	357.291	355.953	310.147	273.072	81.295	354.367	353.912
NUMERO OCCUPANTI													
1	15.095	2.439	17.534	17.399	198	165	17.732	17.564	16.063	15.321	1.586	16.907	17.614
2	44.008	11.300	55.308	55.090	348	270	55.656	55.360	48.832	47.246	7.414	54.660	55.284
3	55.902	22.512	78.414	78.204	219	192	78.633	78.396	69.141	62.427	15.765	78.192	77.850
4	72.068	38.888	110.956	110.720	248	204	111.204	110.924	98.428	83.028	27.776	110.804	110.104
5	33.495	21.955	55.450	55.270	160	125	55.610	55.395	47.660	39.440	16.045	55.485	55.050
6	15.390	11.676	27.066	26.988	84	72	27.150	27.060	21.648	18.384	8.712	27.096	26.802
7 o più	6.052	5.203	11.255	11.210	51	44	11.306	11.254	8.375	7.226	3.997	11.223	11.208
NUMERO STANZE													
1	276	8	284	278	21	19	305	297	278	251	6	257	296
2	6.052	182	6.234	6.156	130	102	6.364	6.258	5.714	5.732	124	5.856	6.312
3	35.412	1.839	37.251	36.981	414	342	37.665	37.323	33.375	34.839	1.245	36.084	37.314
4	118.192	16.276	134.468	133.964	760	636	135.228	134.600	120.536	123.084	10.244	133.328	134.168
5	129.380	59.340	188.720	188.225	350	265	189.070	188.490	166.845	148.695	39.495	188.190	187.360
6	53.976	40.824	94.800	94.626	264	204	95.064	94.830	81.294	66.096	28.512	94.608	94.194
7 o più	33.457	73.890	107.347	107.042	269	239	107.616	107.281	90.160	48.282	58.824	107.106	106.652
TITOLO DI GODIMENTO													
Proprietà	61.233	28.212	89.445	89.145	320	260	89.765	89.405	78.512	68.884	20.026	88.910	89.018
Affitto	14.261	2.079	16.340	16.264	132	116	16.472	16.380	15.383	14.833	1.174	16.007	16.325
Altro titolo	8.324	2.060	10.384	10.332	108	82	10.492	10.414	8.505	8.705	1.491	10.196	10.362
FIGURA GIURIDICA DEL PROPRIETARIO ED EPOCA DI COSTRUZIONE DEL FABBRICATO													
Persona fisica	78.077	30.892	108.969	108.562	523	422	109.492	108.984	95.639	86.224	21.799	108.023	108.516
Prima del 1919	13.066	3.480	16.546	16.390	293	226	16.839	16.616	14.116	13.593	2.295	15.888	16.721
1919-1945	6.868	1.836	8.704	8.642	128	104	8.832	8.746	6.858	7.301	1.235	8.536	8.732
1946-1960	13.700	3.147	16.847	16.803	69	62	16.916	16.865	14.829	14.434	2.266	16.700	16.779
1961-1971	24.433	7.122	31.555	31.469	18	16	31.573	31.485	28.827	26.598	4.932	31.530	31.298
1972-1981	15.296	9.320	24.616	24.567	13	13	24.629	24.580	21.373	18.098	6.566	24.664	24.363
1982-1986	3.336	3.926	7.262	7.253	1	1	7.263	7.254	6.546	4.372	2.893	7.265	7.205
Dopo il 1986	1.378	2.061	3.439	3.438	1	-	3.440	3.438	3.090	1.828	1.612	3.440	3.418
Impresa bancaria o assicuratrice	83	89	172	172	-	-	172	172	165	124	50	174	167
Prima del 1919	8	6	14	14	-	-	14	14	13	10	4	14	14
1919-1945	9	6	15	15	-	-	15	15	14	13	2	15	13
1946-1960	10	9	19	19	-	-	19	19	19	18	1	19	19
1961-1971	25	14	39	39	-	-	39	39	38	30	10	40	37
1972-1981	19	34	53	53	-	-	53	53	49	31	22	53	53
1982-1986	9	15	24	24	-	-	24	24	24	17	8	25	23
Dopo il 1986	3	5	8	8	-	-	8	8	8	5	3	8	8
Impresa di costruzioni o immobiliare	188	226	414	414	-	-	414	414	403	266	145	411	413
Prima del 1919	18	4	22	22	-	-	22	22	18	18	2	20	22
1919-1945	2	6	8	8	-	-	8	8	8	3	4	7	8
1946-1960	9	7	16	16	-	-	16	16	15	8	8	16	15
1961-1971	24	15	39	39	-	-	39	39	39	30	9	39	39
1972-1981	97	115	212	212	-	-	212	212	210	140	71	211	212
1982-1986	28	34	62	62	-	-	62	62	60	40	22	62	62
Dopo il 1986	10	45	55	55	-	-	55	55	53	27	29	56	55

Tavola 4.35 segue - Abitazioni occupate fornite di impianti igienico-sanitari per numero di abitazioni, stanze, famiglie, occupanti, titolo di godimento, figura giuridica del proprietario ed epoca di costruzione

AGGREGATI	ABITAZIONI FORNITE DI												
	GABINETTO												Acqua potabile e gabinetto
	NELL'ABITAZIONE			FUORI ABITAZIONE			TOTALE			BAGNO			
	1	2 o più	Totale	Di cui con scarico	Totale	Di cui con scarico	Numero	Di cui con scarico	Di cui collegato rete fognaria	1	2 o più	Totale	
Altra Impresa industriale, commerciale, ecc.	195	151	346	344	2	2	348	346	289	235	106	341	
Prima del 1919	18	7	25	25	1	1	26	26	10	20	5	25	23
1919-1945	28	4	32	31	1	1	33	32	29	28	2	30	33
1946-1960	40	16	56	55	-	-	56	55	45	44	9	53	55
1961-1971	38	20	58	58	-	-	58	58	52	43	15	58	57
1972-1981	40	56	96	96	-	-	96	96	81	59	37	96	96
1982-1986	22	24	46	46	-	-	46	46	42	27	19	46	46
Dopo il 1986	9	24	33	33	-	-	33	33	30	14	19	33	33
Cooperativa edilizia	233	358	591	590	-	-	591	590	582	365	227	592	590
Prima del 1919	2	1	3	3	-	-	3	3	3	4	-	4	3
1919-1945	6	1	7	7	-	-	7	7	6	7	-	7	7
1946-1960	23	1	24	24	-	-	24	24	23	22	2	24	24
1961-1971	38	14	52	52	-	-	52	52	52	47	5	52	52
1972-1981	115	154	269	269	-	-	269	269	263	187	82	269	269
1982-1986	33	120	153	152	-	-	153	152	152	69	84	153	153
Dopo il 1986	16	67	83	83	-	-	83	83	83	29	54	83	82
Stato, Regione, Provincia, Comune, IACP	4.064	262	4.326	4.315	22	21	4.348	4.336	4.185	4.133	113	4.246	4.324
Prima del 1919	237	17	254	251	11	11	265	262	228	238	8	246	262
1919-1945	201	11	212	209	4	3	216	212	189	180	7	187	212
1946-1960	1.248	25	1.273	1.270	3	3	1.276	1.273	1.226	1.218	13	1.231	1.274
1961-1971	590	51	641	640	-	-	641	640	624	619	17	636	638
1972-1981	1.210	104	1.314	1.313	4	4	1.318	1.317	1.300	1.275	39	1.314	1.309
1982-1986	304	42	346	346	-	-	346	346	342	323	23	346	344
Dopo il 1986	274	12	286	286	-	-	286	286	276	280	6	286	285
Ente previdenziale	53	151	204	204	1	1	205	205	189	82	121	203	202
Prima del 1919	9	3	12	12	-	-	12	12	8	11	1	12	12
1919-1945	4	-	4	4	-	-	4	4	3	4	-	4	4
1946-1960	13	-	13	13	-	-	13	13	10	12	-	12	13
1961-1971	14	6	20	20	1	1	21	21	16	18	2	20	20
1972-1981	4	22	26	26	-	-	26	26	25	11	15	26	26
1982-1986	8	112	120	120	-	-	120	120	118	23	97	120	118
Dopo il 1986	1	8	9	9	-	-	9	9	9	3	6	9	9
Altro proprietario	925	222	1.147	1.140	12	12	1.159	1.152	948	993	130	1.123	1.150
Prima del 1919	272	59	331	327	7	7	338	334	269	288	31	319	333
1919-1945	116	18	134	134	-	-	134	134	95	119	10	129	134
1946-1960	190	25	215	213	2	2	217	215	163	197	10	207	217
1961-1971	192	43	235	235	2	2	237	237	210	208	27	235	235
1972-1981	105	41	146	145	1	1	147	146	129	119	28	147	145
1982-1986	39	29	68	68	-	-	68	68	66	47	21	68	68
Dopo il 1986	11	7	18	18	-	-	18	18	16	15	3	18	18

Tavola 4.36 - Abitazioni occupate fornite di acqua potabile, riscaldamento, acqua calda e telefono per numero di abitazioni, stanze, famiglie, occupanti, titolo di godimento, figura giuridica del proprietario ed epoca di costruzione

AGGREGATI	ABITAZIONI FORNITE DI											
	ACQUA POTABILE				RISCALDAMENTO				ACQUA CALDA			
	DI ACQUEDOTTO		Totale	Pozzo o sistema	IMPIANTO FISSO		APPARECCHI FISSI CHE RISCALDANO		Totale	Totale	Di cui con impianto comune con quello del riscaldamento	Telefono
	Nell'abitazione	Fuori dell'abitazione			Centralizzato ad uso di più abitazioni	Autonomo ad uso esclusivo dell'abitazione	Tutta o la maggior parte dell'abitazione	Alcune parti dell'abitazione				
ABITAZIONI OCCUPATE	110.623	2.174	112.797	3.525	18.408	81.585	7.753	6.920	114.666	112.882	90.338	104.071
STANZE	539.023	11.565	550.588	18.321	86.827	409.246	34.710	31.468	562.251	555.713	447.119	519.475
FAMIGLIE	111.583	2.185	113.768	3.563	18.551	82.302	7.806	6.985	115.644	113.847	91.100	104.953
OCCUPANTI	335.635	7.322	342.957	12.219	54.798	257.371	21.566	18.504	352.239	349.035	283.087	330.564
NUMERO OCCUPANTI												
1	17.411	229	17.640	283	2.832	10.196	2.011	1.966	17.005	16.064	11.661	12.372
2	53.278	902	54.180	1.378	9.044	37.952	3.934	3.706	54.636	53.558	42.534	48.724
3	74.010	1.440	75.450	2.607	12.933	57.186	4.065	3.477	77.661	77.283	63.027	73.260
4	104.296	2.324	106.620	3.736	18.416	82.456	5.080	4.072	110.024	109.568	90.428	105.532
5	51.630	1.315	52.945	2.210	7.445	41.570	3.285	2.660	54.960	54.740	45.080	53.425
6	24.870	720	25.590	1.302	3.030	20.334	2.058	1.422	26.844	26.778	21.780	26.364
7 o più	10.140	392	10.532	703	1.098	7.677	1.133	1.201	11.109	11.044	8.577	10.887
NUMERO STANZE												
1	298	9	307	4	48	132	68	24	272	240	153	141
2	6.188	86	6.274	164	1.156	3.310	876	760	6.102	5.630	4.070	3.908
3	36.315	534	36.849	849	5.931	22.326	4.260	3.885	36.402	34.770	26.097	29.187
4	129.232	2.064	131.296	3.548	23.016	90.972	9.952	8.696	132.636	130.352	103.456	118.948
5	179.145	3.215	182.360	5.705	31.855	137.980	9.155	7.755	186.745	185.375	152.755	175.040
6	88.872	2.190	91.062	3.456	13.938	70.002	4.902	5.088	93.930	93.324	75.072	89.154
7 o più	98.973	3.467	102.440	4.595	10.883	84.524	5.497	5.260	106.164	106.022	85.516	103.097
TITOLO DI GODIMENTO												
Proprietà	84.986	1.750	86.736	2.748	12.577	66.132	5.240	4.493	88.442	87.384	71.658	81.891
Affitto	15.775	209	15.984	410	3.741	9.219	1.625	1.387	15.972	15.514	11.010	14.204
Altro titolo	9.862	215	10.077	367	2.090	6.234	888	1.040	10.252	9.984	7.670	7.976
FIGURA GIURIDICA DEL PROPRIETARIO ED EPOCA DI COSTRUZIONE DEL FABBRICATO												
Persona fisica	103.687	2.080	105.767	3.336	17.143	76.969	7.131	6.377	107.620	105.967	85.144	97.609
Prima del 1919	16.281	318	16.599	348	1.164	9.330	2.767	2.980	16.241	15.115	10.287	13.757
1919-1945	8.297	206	8.503	318	848	5.241	1.139	1.267	8.495	8.240	5.833	7.452
1946-1960	16.046	299	16.345	506	2.913	11.345	1.276	1.003	16.537	16.348	12.636	15.113
1961-1971	29.770	621	30.391	1.009	8.096	21.554	970	655	31.275	31.183	25.142	28.814
1972-1981	23.151	451	23.602	848	3.580	19.729	757	373	24.439	24.412	21.264	22.608
1982-1986	6.892	118	7.010	203	393	6.597	155	69	7.214	7.237	6.774	6.769
Dopo il 1986	3.250	67	3.317	104	149	3.173	67	30	3.419	3.432	3.208	3.096
Impresa bancaria o assicuratrice	160	2	162	7	51	113	5	2	171	171	124	165
Prima del 1919	13	1	14	-	3	7	1	2	13	14	10	13
1919-1945	13	-	13	-	13	2	-	-	15	15	6	14
1946-1960	18	-	18	1	13	4	2	-	19	19	5	17
1961-1971	37	-	37	1	16	22	1	-	39	40	28	39
1972-1981	48	1	49	4	4	48	1	-	53	51	48	49
1982-1986	24	-	24	-	2	22	-	-	24	24	21	25
Dopo il 1986	7	-	7	1	-	8	-	-	8	8	6	8
Impresa di costruzioni o immobiliare	393	7	400	14	131	268	7	7	413	408	337	378
Prima del 1919	22	-	22	-	3	8	3	6	20	18	11	20
1919-1945	8	-	8	-	1	6	1	-	8	7	4	7
1946-1960	15	-	15	-	3	12	1	-	16	15	12	14
1961-1971	39	-	39	-	15	24	-	-	39	39	31	37
1972-1981	202	5	207	5	107	103	1	1	212	211	165	189
1982-1986	56	1	57	5	2	59	1	-	62	62	60	60
Dopo il 1986	51	1	52	4	-	56	-	-	56	56	54	51

Tavola 4.36 segue - Abitazioni occupate fornite di acqua potabile, riscaldamento, acqua calda e telefono per numero di abitazioni, stanze, famiglie, occupanti, titolo di godimento, figura giuridica del proprietario ed epoca di costruzione

AGGREGATI	ABITAZIONI FORNITE DI												
	ACQUA POTABILE			RISCALDAMENTO						ACQUA CALDA			Telefono
	DI ACQUEDOTTO		Totale	IMPIANTO FISSO		APPARECCHI FISSI CHE RISCALDANO		Totale	Totale	Di cui con impianto comune con quello del riscaldamento			
	Nell'abitazione	Fuori dell'abitazione		Pozzo o sistema	Centralizzato ad uso di più abitazioni	Autonomo ad uso esclusivo dell'abitazione	Tutta o la maggior parte dell'abitazione				Alcune parti dell'abitazione		
Altra impresa industriale, commerciale, ecc.	315	13	328	16	70	206	28	37	341	335	242	300	
Prima del 1919	22	-	22	1	-	8	4	13	25	23	11	22	
1919-1945	27	3	30	4	7	11	5	9	32	29	21	25	
1946-1960	50	4	54	1	11	27	3	13	54	51	21	53	
1961-1971	55	-	55	2	19	26	10	1	56	58	37	44	
1972-1981	85	6	91	5	22	68	4	1	95	95	84	86	
1982-1986	44	-	44	2	8	36	2	-	46	46	40	40	
Dopo il 1986	32	-	32	1	3	30	-	-	33	33	28	30	
Cooperativa edilizia	566	7	573	19	99	464	7	2	572	584	513	569	
Prima del 1919	4	-	4	-	-	2	1	-	3	3	2	3	
1919-1945	7	-	7	-	-	1	1	1	3	6	2	7	
1946-1960	24	-	24	-	1	13	1	1	16	24	16	24	
1961-1971	53	-	53	-	31	20	-	-	51	51	31	50	
1972-1981	257	1	258	11	60	205	1	-	266	265	242	259	
1982-1986	146	3	149	4	5	144	2	-	151	152	142	149	
Dopo il 1986	75	3	78	4	2	79	1	-	82	83	78	77	
Stato, Regione, Provincia, Comune, IACP	4.214	39	4.253	84	686	2.799	418	329	4.232	4.138	3.064	3.895	
Prima del 1919	252	2	254	10	24	82	67	70	243	226	107	206	
1919-1945	207	3	210	2	15	86	53	44	198	174	98	173	
1946-1960	1.249	16	1.265	11	178	712	190	155	1.235	1.183	760	1.091	
1961-1971	633	4	637	6	200	364	36	30	630	626	429	603	
1972-1981	1.266	11	1.277	36	198	1.007	67	29	1.301	1.300	1.086	1.240	
1982-1986	329	3	332	12	48	291	4	1	344	344	306	323	
Dopo il 1986	278	-	278	7	23	257	1	-	281	285	278	259	
Ente previdenziale	194	3	197	6	27	160	6	7	200	199	174	191	
Prima del 1919	12	-	12	-	-	6	2	3	11	10	8	11	
1919-1945	4	-	4	-	1	2	-	-	3	3	2	4	
1946-1960	13	-	13	-	2	6	3	2	13	13	7	12	
1961-1971	21	-	21	-	10	7	-	2	19	21	13	20	
1972-1981	25	1	26	-	11	15	-	-	26	24	23	26	
1982-1986	110	2	112	6	3	115	1	-	119	119	112	111	
Dopo il 1986	9	-	9	-	-	9	-	-	9	9	9	7	
Altro proprietario	1.094	23	1.117	43	201	606	151	159	1.117	1.080	740	964	
Prima del 1919	317	7	324	14	36	143	58	86	323	299	168	263	
1919-1945	132	1	133	3	10	64	30	24	128	120	75	108	
1946-1960	201	7	208	10	36	102	32	31	201	201	123	183	
1961-1971	224	2	226	9	86	119	22	8	235	231	167	200	
1972-1981	136	5	141	6	31	100	7	7	145	145	128	132	
1982-1986	67	1	68	-	1	64	1	1	67	67	64	64	
Dopo il 1986	17	-	17	1	1	14	1	2	18	17	15	14	

CAPITOLO 5 - DATI COMUNALI

Tavola 5.1 - Popolazione residente per sesso, stato civile e Comune

COMUNI	MASCHI						FEMMINE						
	CONIUGATI					Vedovi	CONIUGATE						
	Celibi	Totale	Di cui separati di fatto	Separati legalmente	Divorziati		Nubili	Totale	Di cui separate di fatto	Separate legalmente	Divorziate	Vedove	
001	Acquasanta Terme	774	958	6	9	6	67	610	963	4	6	5	326
002	Acquaviva Picena	704	785	1	10	4	29	550	787	2	8	4	199
003	Altidona	373	465	1	7	2	18	293	469	1	5	3	106
004	Amandola	882	1.060	3	10	3	55	673	1.071	4	4	1	253
005	Appignano del Tronto	395	525	1	6	1	31	338	535	3	4	2	125
006	Arquata del Tronto	348	410	-	2	1	43	258	407	2	1	-	174
007	Ascoli Piceno	11.540	13.585	47	128	99	638	9.953	13.819	56	150	154	3.525
008	Belmonte Piceno	129	190	-	-	1	11	110	189	-	1	-	59
009	Campofilone	328	481	1	4	-	22	272	482	2	2	1	86
010	Carassai	284	366	-	2	2	24	217	381	1	2	2	91
011	Castel di Lama	1.372	1.754	4	10	3	86	1.151	1.750	4	12	10	327
012	Castignano	669	835	1	4	3	56	487	825	2	2	3	166
013	Castorano	431	531	1	3	2	27	355	547	3	2	2	116
014	Colli del Tronto	552	719	4	4	3	46	499	732	-	1	4	161
015	Comunanza	662	793	1	1	3	42	507	802	-	4	7	205
016	Cossignano	211	293	2	3	-	13	153	297	1	-	-	73
017	Cupra Marittima	939	1.192	4	8	4	87	835	1.216	6	7	3	273
018	Falerone	676	894	4	8	5	69	482	904	2	10	5	264
019	Fermo	7.166	9.196	42	126	70	467	6.350	9.320	40	138	85	2.193
020	Folignano	1.827	2.129	8	19	20	67	1.511	2.179	10	18	19	290
021	Force	376	441	2	1	-	30	308	450	1	2	3	111
022	FrancaVilla d'Ete	192	266	1	1	2	17	148	263	-	1	1	46
023	Grottammare	2.733	3.249	12	42	29	112	2.456	3.322	19	47	52	745
024	Grottazzolina	548	806	2	3	4	45	489	811	3	3	2	188
025	Lapedona	263	307	-	4	2	22	188	312	-	2	2	66
026	Magliano di Tenna	209	302	-	4	2	21	156	305	1	3	-	67
027	Maltignano	489	618	3	3	4	19	418	622	-	5	2	115
028	Massa Fermana	201	274	1	3	-	8	145	274	-	2	-	69
029	Massignano	319	409	-	5	-	19	291	420	1	1	1	106
030	Monsampietro Morico	163	206	-	1	1	15	118	212	-	-	1	45
031	Monsampolo del Tronto	769	1.016	4	8	3	39	633	1.027	3	3	3	193
032	Montalto delle Marche	484	694	4	3	5	57	438	679	3	5	2	159
033	Montappone	367	484	1	4	2	29	300	494	2	2	1	118
034	Montedinove	136	165	-	4	-	8	95	165	1	2	-	42
035	Montefalcone Appennino	113	143	-	2	2	13	100	141	-	2	1	52
036	Montefiore dell'Aso	454	615	-	2	3	30	385	628	2	4	-	141
037	Montefortino	284	365	3	1	2	30	251	373	-	3	1	101
038	Montegallo	147	216	2	-	-	29	111	220	-	-	-	89
039	Monte Giberto	160	206	-	-	1	18	150	211	-	2	2	63
040	Montegiorgio	1.359	1.805	9	11	3	98	1.080	1.803	3	9	13	440
041	Montegranaro	2.733	3.427	9	23	12	150	2.231	3.450	15	16	17	629
042	Monteleone di Fermo	102	138	-	-	-	15	83	140	-	-	1	38
043	Montelparo	183	295	-	3	2	21	147	296	-	2	1	52
044	Montemonaco	158	187	1	1	-	22	118	191	1	-	-	76
045	Monteprandone	1.893	2.452	13	15	15	89	1.655	2.488	4	18	17	442
046	Monte Rinaldo	98	125	-	-	-	9	52	130	-	-	-	34
047	Monterubbiano	488	652	2	1	7	42	417	655	3	4	3	173
048	Monte San Pietrangeli	467	693	2	4	3	45	424	690	1	2	1	142
049	Monte Urano	1.632	2.117	8	21	8	80	1.314	2.133	8	17	7	419
050	Monte Vidon Combatte	101	133	1	-	3	6	100	134	-	-	-	43
051	Monte Vidon Corrado	154	221	-	1	2	10	142	219	1	3	1	49
052	Montottone	201	293	1	2	1	23	177	303	-	-	3	83
053	Moresco	126	159	-	1	2	12	104	163	-	-	3	36
054	Offida	1.047	1.455	6	8	4	96	890	1.477	6	4	5	391
055	Ortezzano	160	218	1	-	1	8	150	223	-	1	-	58
056	Palmiano	52	54	1	1	-	6	32	51	-	-	-	23
057	Pedaso	385	490	-	6	3	23	373	494	2	8	7	145
058	Petricoli	522	705	6	4	2	52	410	727	6	5	2	173
059	Ponzano di Fermo	284	378	2	3	2	17	221	394	-	1	1	71
060	Porto San Giorgio	3.346	3.919	22	51	42	177	3.042	4.064	28	70	62	1.080

Tavola 5.1 segue - Popolazione residente per sesso, stato civile e Comune

COMUNI	MASCHI						FEMMINE					
	CONIUGATI						CONIUGATE					
	Celibi	Totale Di cui sepa- rati di fatto	Separati le- galmente	Divorziati	Vedovi	Nubili	Totale Di cui sepa- rate di fatto	Separate le- galmente	Divorziate	Vedove		
061 Porto Sant'Elpidio	4.329	5.686	23	65	23	246	3.726	5.740	30	66	38	1.193
062 Rapagnano	354	472	4	1	2	23	272	465	2	1	5	111
063 Ripatransone	936	1.126	3	10	7	47	808	1.139	1	6	1	278
064 Roccafluvione	485	593	-	3	-	47	399	587	-	-	1	130
065 Rotella	232	276	-	-	2	12	179	272	-	2	-	83
066 San Benedetto del Tronto	9.219	10.826	33	130	88	452	7.951	11.000	62	153	152	2.722
067 Santa Vittoria in Matenano	312	367	-	2	2	18	269	373	1	4	1	99
068 Sant'Elpidio a Mare	3.098	4.043	12	31	16	193	2.658	4.091	15	30	21	859
069 Servigliano	487	634	5	1	5	42	393	643	1	2	3	138
070 Smerillo	91	109	-	-	2	9	78	106	-	-	-	36
071 Spinetoli	1.076	1.374	7	10	6	73	876	1.394	1	15	4	292
072 Torre San Patrizio	451	596	2	7	1	34	296	599	-	5	1	112
073 Venarotta	468	610	1	1	1	35	377	628	4	4	-	148
TOTALE	75.698	94.571	340	872	561	4.691	64.228	95.866	374	914	755	22.326

Tavola 5.2 - Popolazione residente per classe di età, sesso e Comune

COMUNI	CLASSI DI ETÀ (anni)										Totale
	Meno di 5	5-9	10-14	15-24	25-34	35-44	45-54	55-64	65-74	75 e più	
MASCHI											
001	Acquasanta Terme	78	86	97	251	255	225	224	202	171	1.814
002	Acquaviva Picena	88	86	85	226	248	201	214	187	129	1.532
003	Altidona	45	45	54	107	152	134	106	116	68	865
004	Amandola	99	110	96	260	328	243	219	285	221	2.010
005	Appignano del Tronto	51	59	52	122	160	120	119	116	90	958
006	Arquata del Tronto	38	37	28	91	123	95	62	105	112	804
007	Ascoli Piceno	1.192	1.269	1.497	4.159	4.024	3.377	3.353	3.336	2.384	1.399
008	Belmonte Piceno	12	19	14	43	52	42	37	55	35	22
009	Campofilone	41	51	50	100	128	110	94	115	94	52
010	Carassai	35	36	32	90	90	88	78	91	83	55
011	Castel di Lama	180	196	241	461	494	502	410	341	249	151
012	Castignano	95	107	83	192	236	231	163	193	159	108
013	Castorano	44	54	71	134	158	145	132	127	82	47
014	Colli del Tronto	67	82	82	174	190	211	174	150	116	78
015	Comunanza	74	90	82	211	252	188	184	194	140	86
016	Cossignano	21	27	27	54	82	67	57	89	59	37
017	Cupra Marittima	114	124	144	280	312	309	264	275	234	174
018	Falerone	61	72	87	194	263	209	177	240	202	147
019	Fermo	719	739	952	2.389	2.625	2.324	2.115	2.348	1.706	1.108
020	Folignano	304	284	291	622	716	649	513	338	221	124
021	Force	42	36	55	117	125	128	85	107	97	56
022	Francavilla d'Ete	24	26	29	47	68	69	47	50	59	59
023	Grottammare	335	336	376	936	970	832	847	769	473	291
024	Grottazzolina	53	66	85	182	201	183	177	188	157	114
025	Lapedona	26	28	46	93	73	88	77	69	52	46
026	Magliano di Tenna	17	21	20	67	88	76	56	88	66	39
027	Maltignano	89	78	73	145	216	142	129	119	97	45
028	Massa Fermana	18	34	24	72	54	68	66	63	50	37
029	Massignano	43	39	41	88	140	96	80	105	77	43
030	Monsampietro Morico	22	22	24	40	50	63	35	50	40	40
031	Monsampolo del Tronto	116	102	121	262	260	288	212	207	161	106
032	Montalto delle Marche	65	57	67	131	164	175	145	190	145	104
033	Montappone	39	45	43	124	137	115	112	116	97	58
034	Montedinove	12	13	19	50	40	45	34	35	42	23
035	Montefalcone Appennino	11	9	12	26	35	40	23	44	36	37
036	Montefiore dell'Aso	46	49	55	159	170	149	130	167	116	63
037	Montefortino	36	29	34	76	99	93	83	97	79	56
038	Montegallo	9	16	19	37	40	31	43	56	74	67
039	Monte Giberto	14	11	13	56	67	44	47	54	44	35
040	Montegiorgio	152	156	192	431	473	478	406	433	350	205
041	Monteprandone	301	366	473	923	947	945	833	765	485	307
042	Monteleone di Fermo	9	11	11	27	38	33	33	28	32	33
043	Montelparo	23	24	30	42	74	71	50	62	83	45
044	Montemonaco	15	13	20	42	45	52	40	44	51	46
045	Monteprandone	262	286	294	686	667	680	557	512	309	211
046	Monte Rinaldo	10	8	13	34	27	23	28	39	27	23
047	Monterubbiano	63	60	56	141	180	165	126	172	141	86
048	Monte San Pietrangeli	54	58	71	155	172	173	139	158	143	89
049	Monte Urano	192	210	246	590	615	504	550	480	284	187
050	Monte Vidon Combatte	12	9	6	35	39	27	32	43	23	17
051	Monte Vidon Corrado	14	8	22	51	65	52	43	62	43	28
052	Montottone	27	21	28	58	60	72	67	70	68	49
053	Moresco	17	12	11	33	47	42	29	63	26	20
054	Offida	130	128	137	317	355	346	308	409	293	187
055	Ortezzano	19	26	24	40	50	64	42	55	37	30
056	Palmiano	11	3	1	13	22	13	10	18	11	11
057	Pedaso	36	43	53	129	149	123	116	116	88	54
058	Petricoli	73	62	55	159	186	168	140	194	151	97
059	Ponzano di Fermo	37	40	40	85	118	101	85	79	69	30

Tavola 5.2 segue - Popolazione residente per classe di età, sesso e Comune

COMUNI	CLASSI DI ETÀ (anni)										Totale
	Meno di 5	5-9	10-14	15-24	25-34	35-44	45-54	55-64	65-74	75 e più	
	MASCHI										
060 Porto San Giorgio	320	378	399	1.154	1.156	1.034	986	892	772	444	7.535
061 Porto Sant'Elpidio	469	546	630	1.481	1.689	1.448	1.392	1.334	845	515	10.349
062 Rapagnano	50	52	45	108	125	134	97	110	84	47	852
063 Ripatransone	88	115	131	301	304	293	271	266	223	134	2.126
064 Roccafluvione	64	72	80	150	159	159	138	118	108	80	1.128
065 Rotella	21	25	32	65	81	75	58	84	48	33	522
066 San Benedetto del Tronto	967	979	1.231	3.319	3.194	2.625	2.740	2.743	1.874	1.043	20.715
067 Santa Vittoria in Matenano	29	40	43	80	122	90	84	101	70	42	701
068 Sant'Elpidio a Mare	323	375	454	1.076	1.202	1.028	968	956	611	388	7.381
069 Servigliano	43	53	54	163	157	172	133	177	126	91	1.169
070 Smerillo	5	8	10	33	27	25	22	28	32	21	211
071 Spinetoli	146	145	164	349	371	377	298	328	209	152	2.539
072 Torre San Patrizio	53	60	60	143	177	136	128	161	104	67	1.089
073 Venarotta	64	64	72	139	175	175	113	125	110	78	1.115
TOTALE	8.474	9.046	10.409	25.420	27.153	24.098	22.186	22.724	16.478	10.405	176.393

Tavola 5.2 segue - Popolazione residente per classe di età, sesso e Comune

COMUNI		CLASSI DI ETÀ (anni)									Totale	
		Meno di 5	5-9	10-14	15-24	25-34	35-44	45-54	55-64	65-74		75 e più
FEMMINE												
001	Acquasanta Terme	65	74	113	242	238	214	199	246	257	262	1.910
002	Acquaviva Picena	67	76	75	220	242	210	181	198	154	125	1.548
003	Altidona	38	48	46	102	145	125	105	107	79	81	876
004	Amandola	88	88	103	218	285	226	234	296	249	215	2.002
005	Appignano del Tronto	47	52	58	122	145	131	98	130	113	108	1.004
006	Arquata del Tronto	26	36	28	77	101	62	75	135	141	159	840
007	Ascoli Piceno	1.077	1.167	1.466	3.763	3.829	3.656	3.637	3.631	2.899	2.476	27.601
008	Belmonte Piceno	12	10	16	45	51	37	48	53	42	45	359
009	Campofione	38	47	41	92	132	117	85	121	93	77	843
010	Carassai	31	26	33	76	86	94	76	98	103	70	693
011	Castel di Lama	174	193	212	454	520	479	371	346	279	222	3.250
012	Castignano	71	75	97	163	251	189	167	194	154	122	1.483
013	Castorano	50	55	55	149	164	139	129	108	95	78	1.022
014	Colli del Tronto	56	67	100	199	206	211	147	154	154	103	1.397
015	Comunanza	66	68	74	196	224	190	195	208	150	154	1.525
016	Cossignano	25	20	12	56	81	47	76	87	62	57	523
017	Cupra Marittima	105	110	121	328	332	334	247	315	242	200	2.334
018	Falerone	48	55	66	180	226	199	185	247	234	225	1.665
019	Fermo	688	789	898	2.236	2.549	2.376	2.334	2.451	1.996	1.769	18.086
020	Folignano	271	250	280	618	760	626	444	328	238	202	4.017
021	Force	36	52	52	103	114	110	79	122	123	83	874
022	FrancaVilla d'Ete	13	11	31	59	58	68	46	61	56	56	459
023	Grottammare	330	299	371	949	990	922	882	781	609	489	6.622
024	Grottazzolina	61	67	76	196	204	184	179	199	183	144	1.493
025	Lapedona	27	25	32	67	77	88	56	73	68	57	570
026	Magliano di Tenna	22	21	27	50	76	63	57	95	73	47	531
027	Maltignano	67	64	66	187	204	155	121	119	92	87	1.162
028	Massa Fermana	17	13	20	61	54	64	61	63	52	85	490
029	Massignano	34	44	46	103	113	93	95	107	108	76	819
030	Monsampietro Morico	14	15	11	42	50	42	43	55	58	46	376
031	Monsampolo del Tronto	94	97	117	260	291	297	181	204	188	130	1.859
032	Montalto delle Marche	53	65	68	135	192	156	142	181	150	141	1.283
033	Montappone	55	30	36	116	126	112	110	125	104	101	915
034	Montedinove	9	16	15	26	36	45	28	41	48	40	304
035	Montefalcone Appennino	15	12	12	29	31	30	19	51	49	48	296
036	Montefiore dell'Aso	46	56	59	125	173	132	149	147	159	112	1.158
037	Montefortino	25	36	37	93	105	84	66	93	105	85	729
038	Montegallo	9	11	23	46	37	24	38	69	84	79	420
039	Monte Giberto	15	14	16	46	61	39	49	62	66	60	428
040	Montegiorgio	162	135	155	410	479	429	400	461	381	333	3.345
041	MonteGranaro	265	321	403	952	918	916	816	726	568	458	6.343
042	Monteleone di Fermo	11	9	11	31	38	25	26	41	37	33	262
043	Montelparo	17	23	29	50	64	64	53	74	67	57	498
044	Montemonaco	18	13	24	34	51	43	38	55	48	61	385
045	Monteprandone	257	235	318	689	759	700	485	490	362	325	4.620
046	Monte Rinaldo	7	6	3	21	29	25	29	32	28	36	216
047	Monterubbiano	58	55	49	135	187	126	132	186	171	153	1.252
048	Monte San Pietrangeli	55	60	62	159	163	158	156	185	141	120	1.259
049	Monte Urano	173	189	225	530	569	556	498	441	365	344	3.890
050	Monte Vidon Combatte	15	8	11	38	34	28	32	38	38	35	277
051	Monte Vidon Corrado	7	13	22	59	46	48	65	59	49	46	414
052	Montottone	29	22	35	64	71	70	56	79	82	58	566
053	Moresco	9	13	15	33	53	34	39	50	31	29	306
054	Offida	116	108	111	336	378	337	332	417	333	299	2.767
055	Ortezzano	18	26	24	56	57	47	46	62	56	40	432
056	Palmiano	6	9	3	8	15	6	12	18	11	18	106
057	Pedaso	45	49	43	142	156	132	129	136	110	85	1.027
058	Petritoli	63	58	44	146	214	139	156	190	146	161	1.317
059	Ponzano di Fermo	39	44	36	90	106	100	65	83	77	48	688

Tavola 5.2 segue - Popolazione residente per classe di età, sesso e Comune

COMUNI	CLASSI DI ETÀ (anni)										Totale
	Meno di 5	5-9	10-14	15-24	25-34	35-44	45-54	55-64	65-74	75 e più	
	FEMMINE										
060 Porto San Giorgio	319	345	436	1.097	1.175	1.153	1.024	1.069	934	766	8.318
061 Porto Sant'Elpidio	480	539	621	1.510	1.646	1.501	1.399	1.317	946	804	10.763
062 Rapagnano	52	40	44	77	135	121	82	133	104	66	854
063 Ripatransone	104	94	109	274	318	296	248	282	284	223	2.232
064 Roccafluvione	46	63	81	153	175	132	121	132	117	97	1.117
065 Rotella	28	28	24	54	79	54	51	90	64	64	536
066 San Benedetto del Tronto	873	966	1.128	3.109	3.211	2.925	3.023	2.843	2.276	1.624	21.978
067 Santa Vittoria in Matenano	27	35	35	95	108	75	92	109	94	76	746
068 Sant'Elpidio a Mare	318	362	459	1.076	1.093	1.069	982	979	719	602	7.659
069 Servigliano	52	51	54	142	146	150	137	182	143	122	1.179
070 Smerillo	14	8	8	24	31	20	14	33	37	31	220
071 Spinetoli	140	132	149	337	403	357	299	320	247	197	2.581
072 Torre San Patrizio	49	33	41	122	156	131	135	147	119	80	1.013
073 Venarotta	54	65	65	152	167	131	126	145	129	123	1.157
TOTALE	7.911	8.411	9.886	24.434	26.789	24.468	22.732	23.705	19.423	16.330	184.089

Tavola 5.2 segue - Popolazione residente per classe di età, sesso e Comune

COMUNI	CLASSI DI ETÀ (anni)											
	Meno di 5	5-9	10-14	15-24	25-34	35-44	45-54	55-64	65-74	75 e più	Totale	
	TOTALE											
001	Acquasanta Terme	143	160	210	493	493	439	424	470	459	433	3.724
002	Acquaviva Picena	155	162	160	446	490	411	395	385	283	193	3.080
003	Altidona	83	93	100	209	297	259	211	223	147	119	1.741
004	Amandola	187	198	199	478	613	469	453	581	470	364	4.012
005	Appignano del Tronto	98	111	110	244	305	251	217	246	203	177	1.962
006	Arquata del Tronto	64	73	56	168	224	157	137	240	253	272	1.644
007	Ascoli Piceno	2.269	2.436	2.963	7.922	7.853	7.033	6.990	6.967	5.283	3.875	53.591
008	Belmonte Piceno	24	29	30	88	103	79	85	108	77	67	690
009	Campofilone	79	98	91	192	260	227	179	236	187	129	1.678
010	Carassai	66	62	65	166	176	182	154	189	186	125	1.371
011	Castel di Lama	354	389	453	915	1.014	981	781	687	528	373	6.475
012	Castignano	166	182	180	355	487	420	330	387	313	230	3.050
013	Castorano	94	109	126	283	322	284	261	235	177	125	2.016
014	Colli del Tronto	123	149	182	373	396	422	321	304	270	181	2.721
015	Comunanza	140	158	156	407	476	378	379	402	290	240	3.026
016	Cossignano	46	47	39	110	163	114	133	176	121	94	1.043
017	Cupra Marittima	219	234	265	608	644	643	511	590	476	374	4.564
018	Falerone	109	127	153	374	489	408	362	487	436	372	3.317
019	Fermo	1.407	1.528	1.850	4.625	5.174	4.700	4.449	4.799	3.702	2.877	35.111
020	Folignano	575	534	571	1.240	1.476	1.275	957	666	459	326	8.079
021	Force	78	88	107	220	239	238	164	229	220	139	1.722
022	Francavilla d'Ete	37	37	60	106	126	137	93	111	115	115	937
023	Grottammare	665	635	747	1.885	1.960	1.754	1.729	1.550	1.082	780	12.787
024	Grottazzolina	114	133	161	378	405	367	356	387	340	258	2.899
025	Lapedona	53	53	78	160	150	176	133	142	120	103	1.168
026	Magliano di Tenna	39	42	47	117	164	139	113	183	139	86	1.069
027	Maltignano	156	142	139	332	420	297	250	238	189	132	2.295
028	Massa Fermana	35	47	44	133	108	132	127	126	102	122	976
029	Massignano	77	83	87	191	253	189	175	212	185	119	1.571
030	Monsampietro Morico	36	37	35	82	100	105	78	105	98	86	762
031	Monsampolo del Tronto	210	199	238	522	551	585	393	411	349	236	3.694
032	Mortalto delle Marche	118	122	135	266	356	311	287	371	295	245	2.526
033	Montappone	94	75	79	240	263	227	222	241	201	159	1.801
034	Montedinove	21	29	34	76	76	90	62	76	90	63	617
035	Montefalcone Appennino	26	21	24	55	66	70	42	95	85	85	569
036	Montefiore dell'Aso	92	105	114	284	343	281	279	314	275	175	2.262
037	Montefortino	61	65	71	169	204	177	149	190	184	141	1.411
038	Montegallo	18	27	42	83	77	55	81	125	158	146	812
039	Monte Giberto	29	25	29	102	128	83	96	116	110	95	813
040	Montegiorgio	314	291	347	841	952	907	806	894	731	538	6.621
041	Montegranaro	566	687	876	1.875	1.865	1.861	1.649	1.491	1.053	765	12.688
042	Monteleone di Fermo	20	20	22	58	76	58	59	69	69	66	517
043	Montelparo	40	47	59	92	138	135	103	136	150	102	1.002
044	Montemonaco	33	26	44	76	96	95	78	99	99	107	753
045	Monteprandone	519	521	612	1.375	1.426	1.380	1.042	1.002	671	536	9.084
046	Monte Rinaldo	17	14	16	55	56	48	57	71	55	59	448
047	Monterubbiano	121	115	105	276	367	291	258	358	312	239	2.442
048	Monte San Pietrangeli	109	118	133	314	335	331	295	343	284	209	2.471
049	Monte Urano	365	399	471	1.120	1.184	1.060	1.048	921	649	531	7.748
050	Monte Vidon Combatte	27	17	17	73	73	55	64	81	61	52	520
051	Monte Vidon Corrado	21	21	44	110	111	100	108	121	92	74	802
052	Montottone	56	43	63	122	131	142	123	149	150	107	1.086
053	Moresco	26	25	26	66	100	76	68	113	57	49	606
054	Offida	246	236	248	653	733	683	640	826	626	486	5.377
055	Ortezzano	37	52	48	96	107	111	88	117	93	70	819
056	Palmiano	17	12	4	21	37	19	22	36	22	29	219
057	Pedaso	81	92	96	271	305	255	245	252	198	139	1.934
058	Petritoli	136	120	99	305	400	307	296	384	297	258	2.602
059	Ponzano di Fermo	76	84	76	175	224	201	150	162	146	78	1.372

Tavola 5.2 segue - Popolazione residente per classe di età, sesso e Comune

COMUNI	CLASSI DI ETÀ (anni)										Totale
	Meno di 5	5-9	10-14	15-24	25-34	35-44	45-54	55-64	65-74	75 e più	
	TOTALE										
060 Porto San Giorgio	639	723	835	2.251	2.331	2.187	2.010	1.961	1.706	1.210	15.853
061 Porto Sant'Elpidio	949	1.085	1.251	2.991	3.335	2.949	2.791	2.651	1.791	1.319	21.112
062 Rapagnano	102	92	89	185	260	255	179	243	188	113	1.706
063 Ripatransone	192	209	240	575	622	589	519	548	507	357	4.358
064 Roccafluvione	110	135	161	303	334	291	259	250	225	177	2.245
065 Rotella	49	53	56	119	160	129	109	174	112	97	1.058
066 San Benedetto del Tronto	1.840	1.945	2.359	6.428	6.405	5.550	5.763	5.586	4.150	2.667	42.693
067 Santa Vittoria in Matenano	56	75	78	175	230	165	176	210	164	118	1.447
068 Sant'Elpidio a Mare	641	737	913	2.152	2.295	2.097	1.950	1.935	1.330	990	15.040
069 Servigliano	95	104	108	305	303	322	270	359	269	213	2.348
070 Smerillo	19	16	18	57	58	45	36	61	69	52	431
071 Spinetoli	286	277	313	686	774	734	597	648	456	349	5.120
072 Torre San Patrizio	102	93	101	265	333	267	263	308	223	147	2.102
073 Venarotta	118	129	137	291	342	306	239	270	239	201	2.272
TOTALE	16.385	17.457	20.295	49.854	53.942	48.566	44.918	46.429	35.901	26.735	360.482

Tavola 5.3 - Popolazione residente in età da 6 anni in poi per grado di istruzione, sesso e Comune

COMUNI	FORNITI DI TITOLO DI STUDIO					ALFABETI PRIVI DI TITOLO DI STUDIO		ANALFABETI		Totale	
	Totale	Laurea	Diploma	Licenza media inferiore	Licenza elementare	Totale	Di cui in età da 65 anni in poi	Totale	Di cui in età da 65 anni in poi		
MASCHI											
001	Acquasanta Terme	1.413	33	214	512	654	280	143	26	16	1.719
002	Acquaviva Picena	1.211	38	208	534	431	206	59	13	7	1.430
003	Altidona	690	21	129	243	297	104	36	16	12	810
004	Amandola	1.574	79	357	566	572	289	134	26	12	1.889
005	Appignano del Tronto	757	21	93	284	359	130	51	7	5	894
006	Arquata del Tronto	674	13	87	242	332	78	40	7	4	759
007	Ascoli Piceno	22.012	1.541	6.321	7.601	6.549	2.313	667	224	125	24.549
008	Belmonte Piceno	256	4	38	99	115	51	25	5	2	312
009	Campofilone	652	22	121	236	273	115	43	14	11	781
010	Carassai	505	24	75	185	221	120	54	15	10	640
011	Castel di Lama	2.562	76	477	1.020	989	418	141	24	13	3.004
012	Castignano	1.183	40	230	501	412	237	97	30	13	1.450
013	Castorano	810	15	131	309	355	110	36	15	10	935
014	Colli del Tronto	1.026	47	192	382	405	199	84	14	8	1.239
015	Comunanza	1.212	30	241	447	494	177	58	21	14	1.410
016	Cossignano	411	9	55	154	193	80	33	6	6	497
017	Cupra Marittima	1.745	91	361	564	729	298	130	41	28	2.084
018	Falerone	1.318	46	245	420	607	231	109	25	6	1.574
019	Fermo	14.033	872	3.367	4.833	4.961	1.911	749	213	134	16.157
020	Folignano	3.245	170	840	1.252	983	426	88	36	23	3.707
021	Force	690	14	86	275	315	84	33	22	12	796
022	FrancaVivita d'Ete	372	22	40	124	186	72	38	5	4	449
023	Grottammare	5.059	260	1.260	1.840	1.699	641	189	56	39	5.756
024	Grottazzolina	1.125	48	221	381	475	205	98	13	10	1.343
025	Lapedona	473	20	71	157	225	82	35	12	7	567
026	Magliano di Tenna	428	11	57	159	201	82	36	7	6	517
027	Maltignano	887	33	202	328	324	129	40	8	6	1.024
028	Massa Fermana	355	9	63	124	159	105	42	5	1	465
029	Massignano	567	21	99	201	246	121	44	11	8	699
030	Monsampietro Morico	274	1	25	101	147	78	36	6	5	358
031	Monsampolo del Tronto	1.419	42	235	578	564	260	99	19	11	1.698
032	Montalto delle Marche	941	33	173	349	386	189	96	35	28	1.165
033	Montappone	731	31	131	249	320	97	35	8	7	836
034	Montedinove	254	2	28	93	131	34	12	11	5	299
035	Montefalcone Appennino	203	6	39	69	89	50	29	7	3	260
036	Montefiore dell'Aso	867	36	136	303	392	162	57	19	14	1.048
037	Montefortino	534	15	75	191	253	98	44	10	4	642
038	Montegallo	303	5	33	97	168	68	43	7	5	378
039	Monte Giberto	294	12	41	119	122	67	38	9	7	370
040	Montegiorgio	2.591	81	433	992	1.085	453	192	46	25	3.090
041	Montegranaro	5.024	71	513	1.960	2.480	893	289	64	26	5.981
042	Monteleone di Fermo	186	1	26	75	84	55	29	5	5	246
043	Montelparo	360	7	68	124	161	107	61	11	8	478
044	Montemonaco	297	1	29	112	155	44	26	12	8	353
045	Monteprandone	3.443	62	490	1.472	1.419	648	223	50	29	4.141
046	Monte Rinaldo	183	2	21	59	101	32	15	6	4	221
047	Monterubbiano	880	33	171	336	340	213	98	20	16	1.113
048	Monte San Pietrangeli	948	27	103	358	460	178	69	21	12	1.147
049	Monte Urano	3.019	53	313	1.321	1.332	565	190	43	34	3.627
050	Monte Vidon Combatte	194	10	46	60	78	32	17	5	3	231
051	Monte Vidon Corrado	304	9	68	101	126	62	31	6	4	372
052	Montottone	416	10	63	123	220	65	33	6	5	487
053	Moresco	223	10	36	78	99	53	17	4	2	280
054	Offida	2.028	80	411	759	778	395	173	39	26	2.462
055	Ortezzano	302	9	64	95	134	59	16	5	1	366
056	Palmiano	71	1	9	30	31	28	15	2	1	101
057	Pedaso	767	36	190	304	237	91	35	4	3	862
058	Petritoli	1.005	39	195	355	416	182	86	14	11	1.201
059	Ponzano di Fermo	536	17	77	224	218	92	37	10	8	638

Tavola 5.3 segue - Popolazione residente in età da 6 anni in poi per grado di istruzione, sesso e Comune

COMUNI	FORNITI DI TITOLO DI STUDIO					ALFABETI PRIVI DI TITOLO DI STUDIO		ANALFABETI		Totale	
	Totale	Laurea	Diploma	Licenza me- dia infe- riore	Licenza ele- mentare	Totale	Di cui in età da 65 anni in poi	Totale	Di cui in età da 65 anni in poi		
	MASCHI										
060	Porto San Giorgio	6.375	455	1.794	2.218	1.908	699	231	59	35	7.133
061	Porto Sant'Elpidio	8.293	206	1.202	3.312	3.573	1.386	495	92	61	9.771
062	Rapagnano	661	16	73	266	306	126	56	5	4	792
063	Ripatransone	1.649	98	301	643	607	322	135	47	28	2.018
064	Roccafluvione	835	19	116	346	354	188	68	29	18	1.052
065	Rotella	412	9	76	164	163	78	29	6	3	496
066	San Benedetto del Tronto	17.316	1.123	4.574	6.281	5.338	2.050	689	191	118	19.557
067	Santa Vittoria in Matenano	550	24	102	184	240	107	44	8	4	665
068	Sant'Elpidio a Mare	5.853	107	776	2.267	2.703	1.026	380	105	71	6.984
069	Servigliano	946	34	186	340	386	154	65	11	7	1.111
070	Smerillo	178	3	28	67	80	25	14	1	-	204
071	Spinetoli	1.976	68	427	712	769	347	132	40	23	2.363
072	Torre San Patrizio	805	17	112	293	383	190	83	29	21	1.024
073	Venarotta	844	21	132	316	375	173	56	23	14	1.040
TOTALE		142.535	6.572	30.022	52.469	53.472	21.515	7.950	2.067	1.279	166.117

Tavola 5.3 segue - Popolazione residente in età da 6 anni in poi per grado di istruzione, sesso e Comune

COMUNI	FORNITI DI TITOLO DI STUDIO					ALFABETI PRIVI DI TITOLO DI STUDIO		ANALFABETI		Totale	
	Totale	Laurea	Diploma	Licenza media inferiore	Licenza elementare	Totale	Di cui in età da 65 anni in poi	Totale	Di cui in età da 65 anni in poi		
FEMMINE											
001	Acquasanta Terme	1.319	18	260	364	677	434	259	82	67	1.835
002	Acquaviva Picena	1.119	18	204	401	496	312	125	35	28	1.466
003	Altidona	609	15	135	191	268	188	88	32	28	829
004	Amandola	1.392	60	349	406	577	434	212	71	66	1.897
005	Appignano del Tronto	684	10	81	268	325	217	98	48	46	949
006	Arquata del Tronto	664	6	88	151	419	133	89	11	9	808
007	Ascoli Piceno	22.074	1.309	6.372	6.287	8.106	3.596	1.518	636	484	26.306
008	Belmonte Piceno	237	3	49	64	121	86	43	21	20	344
009	Campofilone	589	10	142	159	278	163	73	39	33	791
010	Carassai	480	15	79	136	250	135	69	40	33	655
011	Castel di Lama	2.360	43	454	848	1.015	594	217	79	64	3.033
012	Castignano	1.041	24	212	362	443	296	130	55	43	1.392
013	Castorano	748	11	135	267	335	159	61	55	39	962
014	Colli del Tronto	1.013	26	223	332	432	272	112	42	34	1.327
015	Comunanza	1.153	36	210	358	549	230	107	58	47	1.441
016	Cossignano	364	4	50	106	204	107	46	25	21	496
017	Cupra Marittima	1.689	59	415	507	708	419	169	97	85	2.205
018	Falerone	1.224	36	247	293	648	334	187	52	37	1.610
019	Fermo	13.536	725	3.419	3.856	5.536	3.092	1.302	628	508	17.256
020	Folignano	3.112	115	897	1.069	1.031	503	131	87	73	3.702
021	Force	638	7	97	205	329	141	62	50	38	829
022	Francavilla d'Ete	342	12	64	93	173	83	44	20	15	445
023	Grottammare	5.108	218	1.332	1.590	1.968	975	366	161	131	6.244
024	Grottazzolina	1.084	34	221	327	502	283	127	55	51	1.422
025	Lapedona	385	9	63	112	201	122	47	31	26	538
026	Magliano di Tenna	376	9	65	88	214	118	57	14	12	508
027	Maltignano	863	17	215	318	313	190	80	29	24	1.082
028	Massa Fermana	323	5	58	87	173	134	78	15	10	472
029	Massignano	557	19	98	168	272	174	73	44	38	775
030	Monsampietro Morico	233	1	19	93	120	110	64	16	14	359
031	Monsampolo del Tronto	1.269	14	240	506	509	414	159	60	53	1.743
032	Montalto delle Marche	859	22	186	281	370	275	114	87	73	1.221
033	Montappone	702	24	117	199	362	133	66	20	16	855
034	Montedinove	217	1	20	65	131	52	21	25	22	294
035	Montefalcone Appennino	186	5	42	48	91	80	47	10	9	276
036	Montefiore dell'Aso	804	15	145	226	418	240	110	57	53	1.101
037	Montefortino	512	14	98	154	246	159	75	30	28	701
038	Montegalfo	287	2	40	78	167	110	81	12	8	409
039	Monte Giberto	276	7	62	69	138	105	63	26	23	407
040	Montegiorgio	2.414	66	430	804	1.114	631	292	107	93	3.152
041	Montepranaro	4.678	73	731	1.568	2.306	1.211	453	145	117	6.034
042	Monteleone di Fermo	178	4	23	59	92	53	31	18	16	249
043	Montelparo	315	4	62	100	149	139	63	27	25	481
044	Montemonaco	251	1	26	89	135	90	55	23	20	364
045	Montepandone	3.246	36	544	1.287	1.379	905	341	174	138	4.325
046	Monte Rinaldo	140	2	16	49	73	48	30	20	17	208
047	Monterubbiano	806	21	163	284	338	308	154	70	62	1.184
048	Monte San Pietrangeli	906	8	153	248	497	245	96	39	36	1.190
049	Monte Urano	2.733	34	425	956	1.318	787	319	155	135	3.675
050	Monte Vidon Combatte	193	2	44	63	84	61	39	7	5	261
051	Monte Vidon Corrado	296	2	62	72	160	102	54	9	6	407
052	Montottone	422	12	58	114	238	89	39	24	19	535
053	Moresco	207	4	33	78	92	76	27	13	11	296
054	Offida	1.933	44	414	648	827	579	274	118	100	2.630
055	Ortezzano	305	7	55	104	139	84	27	18	15	407
056	Palmiano	45	-	2	24	19	41	19	12	10	98
057	Pedaso	784	31	230	225	298	165	74	26	19	975
058	Petritoli	923	30	181	286	426	266	133	53	48	1.242
059	Ponzano di Fermo	473	13	85	162	213	136	52	32	23	641

Tavola 5.3 segue - Popolazione residente in età da 6 anni in poi per grado di istruzione, sesso e Comune

COMUNI	FORNITI DI TITOLO DI STUDIO					ALFABETI PRIVI DI TITOLO DI STUDIO		ANALFABETI		Totale	
	Totale	Laurea	Diploma	Licenza me- dia infe- riore	Licenza ele- mentare	Totale	Di cui in età da 65 anni in poi	Totale	Di cui in età da 65 anni in poi		
	FEMMINE										
060	Porto San Giorgio	6.641	403	1.898	1.895	2.445	1.102	496	179	144	7.922
061	Porto Sant'Elpidio	7.853	154	1.579	2.555	3.565	2.065	767	266	220	10.184
062	Rapagnano	568	15	90	179	284	199	88	26	23	793
063	Ripatransone	1.558	60	341	508	649	414	175	141	124	2.113
064	Roccafluvione	770	8	100	302	360	236	87	57	41	1.063
065	Rotella	333	4	55	115	159	127	52	43	28	503
066	San Benedetto del Tronto	17.086	903	4.652	5.245	6.286	3.323	1.318	519	413	20.928
067	Santa Vittoria in Matenano	505	15	119	140	231	168	64	37	27	710
068	Sant'Elpidio a Mare	5.426	75	940	1.756	2.655	1.564	582	279	228	7.269
069	Servigliano	831	27	177	238	389	255	115	31	27	1.117
070	Smerillo	143	3	34	40	66	49	36	11	9	203
071	Spinetoli	1.816	41	367	657	751	514	197	91	71	2.421
072	Torre San Patrizio	700	18	103	217	362	222	100	34	29	956
073	Venarotta	792	8	144	277	363	262	105	39	33	1.093
TOTALE		136.698	5.106	31.539	42.476	57.577	32.118	13.524	5.798	4.741	174.614

Tavola 5.3 segue - Popolazione residente in età da 6 anni in poi per grado di istruzione, sesso e Comune

COMUNI	FORNITI DI TITOLO DI STUDIO					ALFABETI PRIVI DI TITOLO DI STUDIO		ANALFABETI		Totale	
	Totale	Laurea	Diploma	Licenza media inferiore	Licenza elementare	Totale	Di cui in età da 65 anni in poi	Totale	Di cui in età da 65 anni in poi		
TOTALE											
001	Acquasanta Terme	2.732	51	474	876	1.331	714	402	108	83	3.554
002	Acquaviva Picena	2.330	56	412	935	927	518	184	48	35	2.896
003	Altidona	1.299	36	264	434	565	292	124	48	40	1.639
004	Amandola	2.966	139	706	972	1.149	723	346	97	78	3.786
005	Appignano del Tronto	1.441	31	174	552	684	347	149	55	51	1.843
006	Arquata del Tronto	1.338	19	175	393	751	211	129	18	13	1.567
007	Ascoli Piceno	44.086	2.850	12.693	13.888	14.655	5.909	2.185	860	609	50.855
008	Belmonte Piceno	493	7	87	163	236	137	68	26	22	656
009	Campofilone	1.241	32	263	395	551	278	116	53	44	1.572
010	Carassai	985	39	154	321	471	255	123	55	43	1.295
011	Castel di Lama	4.922	119	931	1.868	2.004	1.012	358	103	77	6.037
012	Castignano	2.224	64	442	863	855	533	227	85	56	2.842
013	Castorano	1.558	26	266	576	690	269	97	70	49	1.897
014	Colli del Tronto	2.039	73	415	714	837	471	196	56	42	2.566
015	Comunanza	2.365	66	451	805	1.043	407	165	79	61	2.851
016	Cossignano	775	13	105	260	397	187	79	31	27	993
017	Cupra Marittima	3.434	150	776	1.071	1.437	717	299	138	113	4.289
018	Falerone	2.542	82	492	713	1.255	565	296	77	43	3.184
019	Fermo	27.569	1.597	6.786	8.689	10.497	5.003	2.051	841	642	33.413
020	Folignano	6.357	285	1.737	2.321	2.014	929	219	123	96	7.409
021	Force	1.328	21	183	480	644	225	95	72	50	1.625
022	Francavilla d'Ete	714	34	104	217	359	155	82	25	19	894
023	Grottamare	10.167	478	2.592	3.430	3.667	1.616	555	217	170	12.000
024	Grottazzolina	2.209	82	442	708	977	488	225	68	61	2.765
025	Lapedona	858	29	134	269	426	204	82	43	33	1.105
026	Magliano di Tenna	804	20	122	247	415	200	93	21	18	1.025
027	Maltignano	1.750	50	417	646	637	319	120	37	30	2.106
028	Massa Fermana	678	14	121	211	332	239	120	20	11	937
029	Massignano	1.124	40	197	369	518	295	117	55	46	1.474
030	Monsampietro Morico	507	2	44	194	267	188	100	22	19	717
031	Monsampolo del Tronto	2.688	56	475	1.084	1.073	674	258	79	64	3.441
032	Montalto delle Marche	1.800	55	359	630	756	464	210	122	101	2.386
033	Montappone	1.433	55	248	448	682	230	101	28	23	1.691
034	Montedinove	471	3	48	158	262	86	33	36	27	593
035	Montefalcone Appennino	389	11	81	117	180	130	76	17	12	536
036	Montefiore dell'Aso	1.671	51	281	529	810	402	167	76	67	2.149
037	Montefortino	1.046	29	173	345	499	257	119	40	32	1.343
038	Montegallo	590	7	73	175	335	178	124	19	13	787
039	Monte Giberto	570	19	103	188	260	172	101	35	30	777
040	Montegiorgio	5.005	147	863	1.796	2.199	1.084	484	153	118	6.242
041	Montegranaro	9.702	144	1.244	3.528	4.786	2.104	742	209	143	12.015
042	Monteleone di Fermo	364	5	49	134	176	108	60	23	21	495
043	Montelparo	675	11	130	224	310	246	124	38	33	959
044	Montemonaco	548	2	55	201	290	134	81	35	28	717
045	Monteprandone	6.689	98	1.034	2.759	2.798	1.553	564	224	167	8.466
046	Monte Rinaldo	323	4	37	108	174	80	45	26	21	429
047	Monterubbiano	1.686	54	334	620	678	521	252	90	78	2.297
048	Monte San Pietrangeli	1.854	35	256	606	957	423	165	60	48	2.337
049	Monte Urano	5.752	87	738	2.277	2.650	1.352	509	198	169	7.302
050	Monte Vidon Combatte	387	12	90	123	162	93	56	12	8	492
051	Monte Vidon Corrado	600	11	130	173	286	164	85	15	10	779
052	Montottone	838	22	121	237	458	154	72	30	24	1.022
053	Moresco	430	14	69	156	191	129	44	17	13	576
054	Offida	3.961	124	825	1.407	1.605	974	447	157	126	5.092
055	Ortezzano	607	16	119	199	273	143	43	23	16	773
056	Palmiano	116	1	11	54	50	69	34	14	11	199
057	Pedaso	1.551	67	420	529	535	256	109	30	22	1.837
058	Petritoli	1.928	69	376	641	842	448	219	67	59	2.443
059	Ponzano di Fermo	1.009	30	162	386	431	228	89	42	31	1.279

Tavola 5.3 segue - Popolazione residente in età da 6 anni in poi per grado di istruzione, sesso e Comune

COMUNI	FORNITI DI TIPOLO DI STUDIO					ALFABETI PRIVI DI TIPOLO DI STUDIO		ANALFABETI		Totale	
	Totale	Laurea	Diploma	Licenza media inferiore	Licenza elementare	Totale	Di cui in età da 65 anni in poi	Totale	Di cui in età da 65 anni in poi		
TOTALE											
060	Porto San Giorgio	13.016	858	3.692	4.113	4.353	1.801	727	238	179	15.055
061	Porto Sant'Elpidio	16.146	360	2.781	5.867	7.138	3.451	1.262	358	281	19.955
062	Rapagnano	1.229	31	163	445	590	325	144	31	27	1.585
063	Ripatransone	3.207	158	642	1.151	1.256	736	310	188	152	4.131
064	Roccafluvione	1.605	27	216	648	714	424	155	86	59	2.115
065	Rotella	745	13	131	279	322	205	81	49	31	999
066	San Benedetto del Tronto	34.402	2.026	9.226	11.526	11.624	5.373	2.007	710	531	40.485
067	Santa Vittoria in Matenano	1.055	39	221	324	471	275	108	45	31	1.375
068	Sant'Elpidio a Mare	11.279	182	1.716	4.023	5.358	2.590	962	384	299	14.253
069	Servigliano	1.777	61	363	578	775	409	180	42	34	2.228
070	Smerillo	321	6	62	107	146	74	50	12	9	407
071	Spinetoli	3.792	109	794	1.369	1.520	861	329	131	94	4.784
072	Torre San Patrizio	1.505	35	215	510	745	412	183	63	50	1.980
073	Venarotta	1.636	29	276	593	738	435	161	62	47	2.133
TOTALE		279.233	11.678	61.561	94.945	111.049	53.633	21.474	7.865	6.020	340.731

Tavola 5.4 - Popolazione residente attiva e non attiva per sesso e Comune

COMUNI	POPOLAZIONE ATTIVA				POPOLAZIONE NON ATTIVA				Altri	Totale generale	
	IN CONDIZIONE PROFESSIONALE				Totale	Casalinghe	Studenti Ritirati dal lavoro	Altri			
	Totale	Occupati	Disoccupati	In cerca di prima occupazione							
MASCHI											
001	Acquasanta Terme	932	819	66	47	882	-	100	492	290	1.814
002	Acquaviva Picena	906	835	36	35	626	-	91	230	305	1.532
003	Altidona	539	490	32	17	326	-	46	133	147	865
004	Amandola	1.069	960	67	42	941	-	116	453	372	2.010
005	Appignano del Tronto	558	511	30	17	400	-	51	152	197	958
006	Arquata del Tronto	392	351	17	24	412	-	29	273	110	804
007	Ascoli Piceno	13.992	12.302	805	885	11.998	-	2.418	4.668	4.912	25.990
008	Belmonte Piceno	190	177	10	3	141	-	12	84	45	331
009	Campofilone	471	433	20	18	364	-	49	167	148	835
010	Carassai	385	371	10	4	293	-	36	134	123	678
011	Castel di Lama	1.793	1.670	66	57	1.432	-	238	494	700	3.225
012	Castignano	862	814	27	21	705	-	103	300	302	1.567
013	Castorano	578	532	35	11	416	-	58	169	189	994
014	Colli del Tronto	731	679	34	18	593	-	75	224	294	1.324
015	Comunanza	832	752	53	27	669	-	80	287	302	1.501
016	Cossignano	324	305	9	10	196	-	22	89	85	520
017	Cupra Marittima	1.155	1.083	20	52	1.075	-	156	517	402	2.230
018	Falerone	898	826	40	32	754	-	106	414	234	1.652
019	Fermo	9.375	8.430	489	456	7.650	-	1.309	3.292	3.049	17.025
020	Folignano	2.291	2.093	89	109	1.771	-	329	434	1.008	4.062
021	Force	448	418	16	14	400	-	61	198	141	848
022	Francavilla d'Ete	239	219	15	5	239	-	19	96	124	478
023	Grottammare	3.458	3.125	173	160	2.707	-	519	956	1.232	6.165
024	Grottazzolina	775	727	33	15	631	-	100	303	228	1.406
025	Lapedona	336	306	18	12	262	-	37	112	113	598
026	Magliano di Tenna	320	302	12	6	218	-	21	129	68	538
027	Maltignano	621	569	27	25	512	-	67	195	250	1.133
028	Massa Fermana	267	239	19	9	219	-	28	111	80	486
029	Massignano	451	423	15	13	301	-	39	138	124	752
030	Monsampietro Morico	203	200	2	1	183	-	14	98	71	386
031	Monsampolo del Tronto	1.054	978	46	30	781	-	95	291	395	1.835
032	Montalto delle Marche	710	653	26	31	533	-	54	257	222	1.243
033	Montappone	499	454	18	27	387	-	50	196	141	886
034	Montedinove	177	160	7	10	136	-	19	66	51	313
035	Montefalcone Appennino	133	118	12	3	140	-	12	86	42	273
036	Montefiore dell'Aso	668	619	25	24	436	-	68	202	166	1.104
037	Montefortino	374	345	22	7	308	-	32	172	104	682
038	Montegallo	141	132	4	5	251	-	16	179	56	392
039	Monte Giberto	226	210	13	3	159	-	28	91	40	385
040	Montegiorgio	1.850	1.726	72	52	1.426	-	186	650	590	3.276
041	Monteprandone	3.688	3.380	191	117	2.657	-	351	1.077	1.229	6.345
042	Monteleone di Fermo	133	121	11	1	122	-	13	77	32	255
043	Montelparo	320	306	7	7	184	-	27	85	72	504
044	Montemonaco	192	179	4	9	176	-	14	87	75	368
045	Monteprandone	2.550	2.401	87	62	1.914	-	295	658	961	4.464
046	Monte Rinaldo	139	127	7	5	93	-	9	45	39	232
047	Monterubbiano	696	651	22	23	494	-	64	219	211	1.190
048	Monte San Pietrangeli	704	648	42	14	508	-	46	203	259	1.212
049	Monte Urano	2.303	2.147	111	45	1.555	-	215	614	726	3.858
050	Monte Vidon Combatte	136	113	16	7	107	-	18	56	33	243
051	Monte Vidon Corrado	228	219	5	4	160	-	30	87	43	388
052	Montotone	289	277	7	5	231	-	26	126	79	520
053	Moresco	167	154	6	7	133	-	12	70	51	300
054	Offida	1.485	1.389	51	45	1.125	-	166	500	459	2.610
055	Ortezzano	236	228	4	4	151	-	10	69	72	387
056	Palmiano	62	53	7	2	51	-	2	33	16	113
057	Pedaso	525	467	21	37	382	-	72	176	134	907
058	Petritoli	679	632	30	17	606	-	87	297	222	1.285
059	Ponzano di Fermo	403	382	16	5	281	-	39	101	141	684

Tavola 5.4 segue - Popolazione residente attiva e non attiva per sesso e Comune

COMUNI	POPOLAZIONE ATTIVA				POPOLAZIONE NON ATTIVA				Altri	Totale generale	
	IN CONDIZIONE PROFESSIONALE				Totale	Casalinghe	Studenti	Ritirati dal lavoro			
	Totale	Occupati	Disoccupati	In cerca di prima occupazione							
MASCHI											
060	Porto San Giorgio	4.080	3.613	224	243	3.455	-	715	1.409	1.331	7.535
061	Porto Sant'Elpidio	6.145	5.510	428	207	4.204	-	627	1.645	1.932	10.349
062	Rapagnano	479	445	18	16	373	-	51	169	153	852
063	Ripatransone	1.270	1.205	35	30	856	-	147	345	364	2.126
064	Roccafluvione	584	532	23	29	544	-	53	255	236	1.128
065	Rotella	295	279	7	9	227	-	37	105	85	522
066	San Benedetto del Tronto	11.496	10.324	604	568	9.219	-	1.939	3.723	3.557	20.715
067	Santa Vittoria in Matenano	423	392	15	16	278	-	35	121	122	701
068	Sant'Elpidio a Mare	4.388	4.043	215	130	2.993	-	413	1.209	1.371	7.381
069	Servigliano	628	574	33	21	541	-	73	277	191	1.169
070	Smerillo	120	110	5	5	91	-	12	54	25	211
071	Spinetoli	1.391	1.269	82	40	1.148	-	167	391	590	2.539
072	Torre San Patrizio	603	550	32	21	486	-	62	244	180	1.089
073	Venarotta	595	549	20	26	520	-	58	248	214	1.115
TOTALE		98.655	89.625	4.916	4.114	77.738	-	12.774	32.307	32.657	176.393

Tavola 5.4 segue - Popolazione residente attiva e non attiva per sesso e Comune

COMUNI	POPOLAZIONE ATTIVA				POPOLAZIONE NON ATTIVA						
	IN CONDIZIONE PROFES- SIONALE				Totale	Casalinghe	Studenti	Ritirati dal la- voro	Altri	Totale gene- rale	
	Totale	Occupati	Disoccupati	In cerca di prima oc- cupazione							
FEMMINE											
001	Acquasanta Terme	499	393	38	68	1.411	557	119	462	273	1.910
002	Acquaviva Picena	546	476	36	34	1.002	400	88	267	247	1.548
003	Altidona	343	316	18	9	533	161	62	178	132	876
004	Amandola	619	533	44	42	1.383	506	124	430	323	2.002
005	Appignano del Tronto	316	279	25	12	688	224	55	189	220	1.004
006	Arquata del Tronto	169	129	21	19	671	403	43	126	99	840
007	Ascoli Piceno	8.774	6.889	788	1.097	18.827	8.646	2.267	3.431	4.483	27.601
008	Belmonte Piceno	130	117	4	9	229	51	16	126	36	359
009	Campofilone	284	242	20	22	559	180	42	209	128	843
010	Carassai	235	218	10	7	458	131	40	168	119	693
011	Castel di Lama	937	791	74	72	2.313	990	246	392	685	3.250
012	Castignano	544	494	25	25	939	349	93	262	235	1.483
013	Castorano	326	273	30	23	696	275	69	166	186	1.022
014	Colli del Tronto	459	402	29	28	938	401	80	175	282	1.397
015	Comunanza	528	485	24	19	997	411	91	241	254	1.525
016	Cossignano	200	185	13	2	323	108	18	122	75	523
017	Cupra Marittima	781	676	31	74	1.553	534	188	493	338	2.334
018	Falerone	558	482	40	36	1.107	350	79	492	186	1.665
019	Fermo	6.154	5.235	382	537	11.932	4.668	1.370	2.834	3.060	18.086
020	Folignano	1.408	1.119	142	147	2.609	1.019	321	350	919	4.017
021	Force	282	256	17	9	592	147	43	238	164	874
022	Francavilla d'Ete	166	137	14	15	293	65	34	99	95	459
023	Grottammare	2.211	1.841	162	208	4.411	1.916	529	800	1.166	6.622
024	Grottazzolina	520	466	29	25	973	292	112	324	245	1.493
025	Lapedona	217	196	13	8	353	92	33	139	89	570
026	Magliano di Tenna	204	178	9	17	327	77	20	154	76	531
027	Maltignano	391	312	56	23	771	255	91	178	247	1.162
028	Massa Fermana	168	149	13	6	322	44	36	190	52	490
029	Massignano	305	281	12	12	514	139	45	204	126	819
030	Monsampietro Morico	113	105	4	4	263	68	16	139	40	376
031	Monsampolo del Tronto	687	613	39	35	1.172	442	111	273	346	1.859
032	Montalto delle Marche	441	390	26	25	842	272	91	275	204	1.283
033	Montappone	337	304	15	18	578	125	49	273	131	915
034	Montedinove	116	105	7	4	188	46	12	87	43	304
035	Montefalcone Appennino	78	60	7	11	218	57	12	104	45	296
036	Montefiore dell'Aso	410	364	15	31	748	265	60	242	181	1.158
037	Montefortino	191	164	12	15	538	174	45	216	103	729
038	Montegallo	82	54	5	23	338	94	14	188	42	420
039	Monte Giberto	151	136	5	10	277	70	20	144	43	428
040	Montegiorgio	1.201	1.084	63	54	2.144	693	237	703	511	3.345
041	Monteprandone	2.627	2.335	127	165	3.716	1.098	409	1.143	1.066	6.343
042	Monteleone di Fermo	85	77	7	1	177	39	12	96	30	262
043	Montelaparo	231	210	12	9	267	61	26	112	68	498
044	Montemonaco	92	78	4	10	293	112	20	75	86	385
045	Monteprandone	1.685	1.494	113	78	2.935	1.105	308	609	913	4.620
046	Monte Rinaldo	94	94	-	-	122	22	10	65	25	216
047	Monterubbiano	442	401	15	26	810	205	66	340	199	1.252
048	Monte San Pietrangeli	477	432	16	29	782	236	72	215	259	1.259
049	Monte Urano	1.640	1.502	81	57	2.250	836	217	545	652	3.890
050	Monte Vidon Combatte	87	70	10	7	190	59	16	77	38	277
051	Monte Vidon Corrado	136	119	9	8	278	80	25	128	45	414
052	Montottone	205	190	6	9	361	97	30	150	84	586
053	Moresco	113	97	13	3	193	51	26	76	40	306
054	Offida	929	827	48	54	1.838	788	175	479	396	2.767
055	Ortezzano	156	137	5	14	276	78	30	99	69	432
056	Palmiano	28	23	4	1	78	11	1	43	23	106
057	Pedaso	318	267	23	28	709	291	91	183	144	1.027
058	Petricoli	436	387	29	20	881	334	66	279	202	1.317
059	Ponzano di Fermo	257	235	11	11	431	136	37	106	152	688

Tavola 5.4 segue - Popolazione residente attiva e non attiva per sesso e Comune

COMUNI	POPOLAZIONE ATTIVA				POPOLAZIONE NON ATTIVA						
	IN CONDIZIONE PROFESSIONALE				Totale	Casalinghe	Studenti	Ritirati dal lavoro	Altri	Totale generale	
	Totale	Occupati	Disoccupati	In cerca di prima occupazione							
FEMMINE											
060	Porto San Giorgio	2.588	2.087	184	317	5.730	2.621	729	1.066	1.314	8.318
061	Porto Sant'Elpidio	4.199	3.598	327	274	6.564	2.449	721	1.463	1.931	10.763
062	Rapagnano	316	285	15	16	538	152	39	218	129	854
063	Ripatransone	795	719	34	42	1.437	467	143	462	365	2.232
064	Roccafluvione	313	241	28	44	804	310	61	231	202	1.117
065	Rotella	176	164	7	5	360	125	21	117	97	536
066	San Benedetto del Tronto	7.235	6.063	511	661	14.743	6.943	1.941	2.658	3.201	21.978
067	Santa Vittoria in Matenano	247	221	13	13	499	174	39	151	135	746
068	Sant'Elpidio a Mare	3.069	2.749	157	163	4.590	1.593	486	1.151	1.360	7.659
069	Servigliano	381	340	23	18	798	295	69	254	180	1.179
070	Smerillo	59	52	2	5	161	46	14	72	29	220
071	Spinetoli	849	715	77	57	1.732	635	169	343	585	2.581
072	Torre San Patrizio	418	378	22	18	595	155	58	262	120	1.013
073	Venarotta	357	310	18	29	800	283	64	257	196	1.157
TOTALE		63.121	53.826	4.268	5.027	120.968	47.584	13.212	29.608	30.564	184.089

Tavola 5.4 segue - Popolazione residente attiva e non attiva per sesso e Comune

COMUNI	POPOLAZIONE ATTIVA				POPOLAZIONE NON ATTIVA				Totale generale		
	IN CONDIZIONE PROFESSIONALE				Totale	Casalinghe	Studenti Ritirati dal lavoro	Altri			
	Totale	Occupati	Disoccupati	In cerca di prima occupazione							
TOTALE											
001	Acquasanta Terme	1.431	1.212	104	115	2.293	557	219	954	563	3.724
002	Acquaviva Picena	1.452	1.311	72	69	1.628	400	179	497	552	3.080
003	Altidona	882	806	50	26	859	161	108	311	279	1.741
004	Amandola	1.688	1.493	111	84	2.324	506	240	883	695	4.012
005	Appignano del Tronto	874	790	55	29	1.088	224	106	341	417	1.962
006	Arquata del Tronto	561	480	38	43	1.083	403	72	399	209	1.644
007	Ascoli Piceno	22.766	19.191	1.593	1.982	30.825	8.646	4.685	8.099	9.395	53.591
008	Belmonte Piceno	320	294	14	12	370	51	28	210	81	690
009	Campofilone	755	675	40	40	923	180	91	376	276	1.678
010	Carassai	620	589	20	11	751	131	76	302	242	1.371
011	Castel di Lama	2.730	2.461	140	129	3.745	990	484	886	1.385	6.475
012	Castignano	1.406	1.308	52	46	1.644	349	196	562	537	3.050
013	Castorano	904	805	65	34	1.112	275	127	335	375	2.016
014	Colli del Tronto	1.190	1.081	63	46	1.531	401	155	399	576	2.721
015	Comunanza	1.360	1.237	77	46	1.666	411	171	528	556	3.026
016	Cossignano	524	490	22	12	519	108	40	211	160	1.043
017	Cupra Marittima	1.936	1.759	51	126	2.628	534	344	1.010	740	4.564
018	Falerone	1.456	1.308	80	68	1.861	350	185	906	420	3.317
019	Fermo	15.529	13.665	871	993	19.582	4.668	2.679	6.126	6.109	35.111
020	Folignano	3.699	3.212	231	256	4.380	1.019	650	784	1.927	8.079
021	Force	730	674	33	23	992	147	104	436	305	1.722
022	Franca Villa d'Ete	405	356	29	20	532	65	53	195	219	937
023	Grottammare	5.669	4.966	335	368	7.118	1.916	1.048	1.756	2.398	12.787
024	Grottazzolina	1.295	1.193	62	40	1.604	292	212	627	473	2.899
025	Lapedona	553	502	31	20	615	92	70	251	202	1.168
026	Magliano di Tenna	524	480	21	23	545	77	41	283	144	1.069
027	Maltignano	1.012	881	83	48	1.283	255	158	373	497	2.295
028	Massa Fermana	435	388	32	15	541	44	64	301	132	976
029	Massignano	756	704	27	25	815	139	84	342	250	1.571
030	Monsampietro Morico	316	305	6	5	446	68	30	237	111	762
031	Monsampolo del Tronto	1.741	1.591	85	65	1.953	442	206	564	741	3.694
032	Montalto delle Marche	1.151	1.043	52	56	1.375	272	145	532	426	2.526
033	Montappone	836	758	33	45	965	125	99	469	272	1.801
034	Montedinove	293	265	14	14	324	46	31	153	94	617
035	Montefalcone Appennino	211	178	19	14	358	57	24	190	87	569
036	Montefiore dell'Aso	1.078	983	40	55	1.184	265	128	444	347	2.262
037	Montefortino	565	509	34	22	846	174	77	388	207	1.411
038	Montegallo	223	186	9	28	589	94	30	367	98	812
039	Monte Giberto	377	346	18	13	436	70	48	235	83	813
040	Montegiorgio	3.051	2.810	135	106	3.570	693	423	1.353	1.101	6.621
041	Monteprandone	6.315	5.715	318	282	6.373	1.098	760	2.220	2.295	12.688
042	Monteleone di Fermo	218	198	18	2	299	39	25	173	62	517
043	Montelparo	551	516	19	16	451	61	53	197	140	1.002
044	Montemonaco	284	257	8	19	469	112	34	162	161	753
045	Monteprandone	4.235	3.895	200	140	4.849	1.105	603	1.267	1.874	9.084
046	Monte Rinaldo	233	221	7	5	215	22	19	110	64	448
047	Monterubbiano	1.138	1.052	37	49	1.304	205	130	559	410	2.442
048	Monte San Pietrangeli	1.181	1.080	58	43	1.290	236	118	418	518	2.471
049	Monte Urano	3.943	3.649	192	102	3.805	836	432	1.159	1.378	7.748
050	Monte Vidon Combatte	223	183	26	14	297	59	34	133	71	520
051	Monte Vidon Corrado	364	338	14	12	438	80	55	215	88	802
052	Montottone	494	467	13	14	592	97	56	276	163	1.086
053	Moresco	280	251	19	10	326	51	38	146	91	606
054	Offida	2.414	2.216	99	99	2.963	788	341	979	855	5.377
055	Ortezzano	392	365	9	18	427	78	40	168	141	819
056	Palmiano	90	76	11	3	129	11	3	76	39	219
057	Pedaso	843	734	44	65	1.091	291	163	359	278	1.934
058	Petritoli	1.115	1.019	59	37	1.487	334	153	576	424	2.602
059	Ponzano di Fermo	660	617	27	16	712	136	76	207	293	1.372

Tavola 5.4 segue - Popolazione residente attiva e non attiva per sesso e Comune

COMUNI	POPOLAZIONE ATTIVA				POPOLAZIONE NON ATTIVA						
	IN CONDIZIONE PROFESSIONALE				Totale	Casalinghe	Studenti	Ritirati dal lavoro	Altri	Totale generale	
	Totale	Occupati	Disoccupati	In cerca di prima occupazione							
	TOTALE										
060	Porto San Giorgio	6.668	5.700	408	560	9.185	2.621	1.444	2.475	2.645	15.853
061	Porto Sant'Elpidio	10.344	9.108	755	481	10.768	2.449	1.348	3.108	3.863	21.112
062	Rapagnano	795	730	33	32	911	152	90	387	282	1.706
063	Ripatransone	2.065	1.924	69	72	2.293	467	290	807	729	4.358
064	Roccafluvione	897	773	51	73	1.348	310	114	486	438	2.245
065	Rotella	471	443	14	14	587	125	58	222	182	1.058
066	San Benedetto del Tronto	18.731	16.387	1.115	1.229	23.962	6.943	3.880	6.381	6.758	42.693
067	Santa Vittoria in Matenano	670	613	28	29	777	174	74	272	257	1.447
068	Sant'Elpidio a Mare	7.457	6.792	372	293	7.583	1.593	899	2.360	2.731	15.040
069	Servigliano	1.009	914	56	39	1.339	295	142	531	371	2.348
070	Smerillo	179	162	7	10	252	46	26	126	54	431
071	Spinetoli	2.240	1.984	159	97	2.880	635	336	734	1.175	5.120
072	Torre San Patrizio	1.021	928	54	39	1.081	155	120	506	300	2.102
073	Venarotta	952	859	38	55	1.320	283	122	505	410	2.272
TOTALE		161.776	143.451	9.184	9.141	198.706	47.584	25.986	61.915	63.221	360.482

Tavola 5.5 - Popolazione residente attiva in condizione professionale per attività economica, sesso e Comune

COMUNI	Agricoltura, caccia, silvicoltura	Pesca, piscicoltura e servizi connessi	Estrazione di minerali	Attività manifatturiere	Produzione e distribuzione di energia	Costruzioni	Commercio, riparazione autoveicoli e beni di consumo	Alberghi e ristoranti	Trasporti, magazzinaggio e comunicazioni	
MASCHI										
001	Acquasanta Terme	75	1	32	244	19	163	85	39	63
002	Acquaviva Picena	143	7	-	245	6	122	128	29	44
003	Altidona	113	5	1	148	1	73	77	16	24
004	Amandola	150	6	4	331	7	161	92	23	25
005	Appignano del Tronto	91	2	-	156	2	132	44	17	10
006	Arquata del Tronto	51	1	7	68	3	64	46	19	28
007	Ascoli Piceno	392	52	10	3.975	320	1.652	1.581	317	530
008	Belmonte Piceno	42	-	-	78	-	24	11	-	6
009	Campofilone	115	9	4	108	4	59	64	18	15
010	Carassai	130	1	4	71	2	56	41	9	8
011	Castel di Lama	66	5	1	678	24	325	221	24	95
012	Castignano	151	-	2	344	8	110	66	20	29
013	Castorano	64	2	7	178	2	121	64	9	37
014	Colli del Tronto	49	3	1	271	4	140	85	8	30
015	Comunanza	56	1	2	378	16	88	97	15	35
016	Cossignano	122	-	-	80	2	39	23	2	12
017	Cupra Marittima	149	45	3	233	6	172	182	40	62
018	Falerone	99	4	13	301	7	77	173	19	39
019	Fermo	707	54	32	2.849	69	960	1.203	227	440
020	Folignano	74	1	4	767	35	368	225	55	94
021	Force	71	2	1	148	5	68	37	7	38
022	Francavilla d'Ete	47	1	-	93	-	34	15	2	5
023	Grottammare	248	149	18	868	24	285	599	115	239
024	Grottazzolina	56	3	2	332	2	109	94	18	35
025	Lapedona	107	2	-	68	-	31	42	8	9
026	Magliano di Tenna	39	1	-	147	1	50	26	2	18
027	Maltignano	41	-	1	205	1	90	67	14	53
028	Massa Fermana	31	-	1	134	-	23	36	3	6
029	Massignano	125	4	-	122	1	50	50	15	13
030	Monsampietro Morico	51	-	-	69	-	32	13	4	6
031	Monsampolo del Tronto	101	6	7	391	7	159	121	28	58
032	Montalto delle Marche	257	-	1	159	1	75	54	10	31
033	Montappone	34	2	2	202	1	48	95	11	16
034	Montedinove	61	-	-	37	-	20	19	6	4
035	Montefalcone Appennino	32	-	-	42	2	8	9	2	1
036	Montefiore dell'Aso	187	-	1	173	3	104	55	11	16
037	Montefortino	79	1	2	118	-	60	28	7	18
038	Montegallo	15	-	-	39	2	15	7	6	5
039	Monte Giberto	58	-	1	74	-	29	15	3	12
040	Montegiorgio	209	9	2	817	8	141	176	36	55
041	Monteprandone	94	2	-	2.549	7	129	434	46	65
042	Monteleone di Fermo	27	-	-	47	1	14	13	1	10
043	Montelparo	148	-	1	67	1	20	24	7	16
044	Montemonaco	43	1	-	49	4	20	10	10	9
045	Monteprandone	198	23	8	822	17	539	344	73	154
046	Monte Rinaldo	69	-	-	32	-	11	7	4	5
047	Monterubbiano	209	2	1	148	1	65	95	18	39
048	Monte San Pietrangeli	80	2	1	406	-	48	65	6	22
049	Monte Urano	90	6	2	1.592	6	120	182	23	64
050	Monte Vidon Combatte	37	-	-	28	1	26	6	-	7
051	Monte Vidon Corrado	25	-	1	119	1	29	22	4	2
052	Montottone	91	-	-	70	-	24	23	3	22
053	Moresco	60	-	-	33	-	19	13	4	5
054	Offida	330	1	2	373	7	271	147	19	47
055	Ortezzano	76	-	-	46	-	34	21	-	21
056	Palmiano	11	-	-	27	1	9	-	3	2
057	Pedaso	27	18	3	110	10	24	110	34	42
058	Petritoli	190	-	-	138	1	80	84	14	31
059	Ponzano di Fermo	62	1	1	133	1	73	39	6	26

Tavola 5.5 segue - Popolazione residente attiva in condizione professionale per attività economica, sesso e Comune

COMUNI	Agricoltura, caccia, silvicoltura	Pesca, piscicoltura e servizi connessi	Estrazione di minerali	Attività manifatturiere	Produzione e distribuzione di energia	Costruzioni	Commercio, riparazione autoveicoli e beni di consumo	Alberghi e ristoranti	Trasporti, magazzinaggio e comunicazioni	
MASCHI										
060	Porto San Giorgio	74	108	19	892	32	326	853	193	216
061	Porto Sant'Elpidio	112	35	5	3.675	24	339	756	149	147
062	Rapagnano	49	1	2	244	7	39	47	10	15
063	Ripatransone	386	2	14	313	3	109	115	22	35
064	Roccafluvione	55	-	-	165	4	117	62	10	20
065	Rotella	72	-	-	89	6	48	17	6	18
066	San Benedetto del Tronto	350	417	23	2.955	88	1.066	2.060	483	696
067	Santa Vittoria in Matenano	120	1	1	122	3	35	41	7	12
068	Sant'Elpidio a Mare	241	5	4	2.749	5	261	386	77	119
069	Servigliano	97	1	1	220	6	46	79	15	27
070	Smerillo	31	1	1	33	-	17	7	-	7
071	Spineto	125	12	5	497	10	200	175	42	66
072	Torre San Patrizio	42	-	-	370	-	46	63	5	15
073	Venarotta	59	-	1	161	5	131	55	20	19
TOTALE		8.368	1.018	262	35.015	847	10.672	12.421	2.528	4.265

Tavola 5.5 segue - Popolazione residente attiva in condizione professionale per attività economica, sesso e Comune

COMUNI	Agricoltura, caccia, silvicoltura	Pesca, piscicoltura e servizi connessi	Estrazione minerali	di Attività manifatturiere	Produzione e distribuzione di energia	Costruzioni	Commercio, riparazione autoveicoli e beni di consumo	Alberghi e ristoranti	Trasporti, magazzinaggio e comunicazioni	
FEMMINE										
001	Acquasanta Terme	40	-	-	105	-	4	48	60	7
002	Acquaviva Picena	86	-	-	232	-	4	49	33	9
003	Altidona	61	-	-	126	-	1	40	13	4
004	Amandola	45	-	-	188	-	2	66	26	13
005	Appignano del Tronto	58	-	-	127	-	2	36	15	1
006	Arquata del Tronto	11	-	-	45	-	2	26	15	4
007	Ascoli Piceno	256	1	-	1.808	32	147	1.020	283	130
008	Belmonte Piceno	24	-	-	61	-	-	12	2	1
009	Campofilone	68	-	-	72	-	3	41	17	4
010	Carassai	79	-	-	68	-	2	19	4	3
011	Castel di Lama	48	2	-	386	1	25	128	39	13
012	Castignano	59	-	-	287	1	3	39	13	4
013	Castorano	35	-	-	133	-	5	32	13	2
014	Colli del Tronto	32	-	-	212	-	15	52	12	5
015	Comunanza	21	-	-	275	1	5	48	23	9
016	Cossignano	64	-	-	86	-	1	15	10	-
017	Cupra Marittima	110	1	-	210	-	14	99	37	15
018	Falerone	29	-	-	289	-	1	55	13	5
019	Fermo	299	1	-	2.091	7	32	642	236	93
020	Folignano	31	-	1	473	-	31	130	58	28
021	Force	23	-	-	180	-	2	11	6	3
022	Francavilla d'Ete	11	-	-	85	-	1	8	5	2
023	Grottammare	119	4	-	582	1	16	365	103	48
024	Grottazzolina	34	-	-	293	-	4	47	9	6
025	Lapedona	72	-	-	68	1	3	17	9	2
026	Magliano di Tenna	11	-	-	131	-	-	13	2	3
027	Maltignano	16	-	-	194	-	4	33	17	3
028	Massa Fermana	5	-	-	124	-	-	12	1	3
029	Massignano	69	-	-	121	-	-	33	13	3
030	Monsampietro Morico	31	-	-	38	-	2	6	2	2
031	Monsampolo del Tronto	73	-	-	364	-	6	56	29	11
032	Montalto delle Marche	117	-	-	134	-	1	41	16	3
033	Montappone	4	-	-	191	-	1	45	5	6
034	Montedinove	35	-	-	28	-	1	22	3	3
035	Montefalcone Appennino	6	-	-	33	-	1	3	5	2
036	Montefiore dell'Aso	92	-	-	154	1	-	37	9	1
037	Montefortino	20	-	-	88	-	-	6	12	2
038	Montegallo	7	-	-	17	-	1	9	6	3
039	Monte Giberto	27	-	-	61	-	1	9	6	5
040	Montegiorgio	78	-	-	618	1	6	116	34	26
041	Monteprandone	28	-	-	1.889	-	9	202	38	16
042	Monteleone di Fermo	10	-	-	46	-	-	10	5	-
043	Montelparo	102	-	-	64	-	-	7	2	5
044	Montemonaco	17	-	-	24	-	-	8	10	-
045	Monteprandone	164	-	-	810	1	30	203	78	29
046	Monte Rinaldo	46	-	-	32	1	-	7	1	1
047	Monterubbiano	106	-	-	164	-	1	39	9	6
048	Monte San Pietrangeli	17	-	-	334	-	1	42	3	4
049	Monte Urano	27	3	-	1.235	1	1	119	26	8
050	Monte Vidon Combatte	19	-	-	33	-	-	2	2	1
051	Monte Vidon Corrado	1	-	-	84	-	-	19	2	2
052	Montottone	45	-	-	94	-	2	14	5	4
053	Moresco	37	-	-	40	1	2	7	3	-
054	Offida	169	-	-	359	-	13	78	27	6
055	Ortezzano	44	-	-	56	-	2	11	4	-
056	Palmiano	9	-	-	13	-	-	-	-	1
057	Pedaso	19	-	-	61	-	3	70	22	9
058	Petricoli	69	-	-	168	-	1	41	17	4
059	Ponzano di Fermo	25	-	-	146	-	-	18	10	3

Tavola 5.5 segue - Popolazione residente attiva in condizione professionale per attività economica, sesso e Comune

COMUNI	Agricoltura, caccia, silvicoltura	Pesca, piscicoltura e servizi connessi	Estrazione di minerali	Attività manifatturiere	Produzione e distribuzione di energia	Costruzioni	Commercio, riparazione autoveicoli e beni di consumo	Alberghi e ristoranti	Trasporti, magazzinaggio e comunicazioni
FEMMINE									
060 Porto San Giorgio	43	1	1	490	2	21	495	149	28
061 Porto Sant'Elpidio	38	1	1	2.545	-	22	469	127	37
062 Rapagnano	17	1	-	199	1	2	31	9	1
063 Ripatransone	202	-	-	245	-	2	51	25	4
064 Roccafluvione	50	-	-	96	-	5	30	17	1
065 Rotella	17	-	-	110	-	-	14	5	6
066 San Benedetto del Tronto	236	9	1	1.898	16	73	1.323	354	135
067 Santa Vittoria in Matenano	38	-	-	113	-	1	11	17	-
068 Sant'Elpidio a Mare	94	-	-	2.076	1	12	216	58	22
069 Servigliano	29	-	-	176	-	1	53	13	6
070 Smerillo	8	-	-	23	-	-	2	1	-
071 Spinetoli	67	-	-	367	-	10	96	41	17
072 Torre San Patrizio	4	1	-	307	-	1	28	6	4
073 Venarotta	44	-	-	153	-	4	27	22	7
TOTALE	4.147	25	4	25.228	70	568	7.229	2.322	854

Tavola 5.5 segue - Popolazione residente attiva in condizione professionale per attività economica, sesso e Comune

COMUNI	Agricoltura, caccia, silvicoltura	Pesca, piscicoltura e servizi connessi	Estrazione di minerali	Attività manifatturiere	Produzione e distribuzione di energia	Costruzioni	Commercio, riparazione autoveicoli e beni di consumo	Alberghi e ristoranti	Trasporti, magazzinaggio e comunicazioni	
TOTALE										
001	Acquasanta Terme	115	1	32	349	19	167	133	99	70
002	Acquaviva Picena	229	7	-	477	6	126	177	62	53
003	Altidona	174	5	1	274	1	74	117	29	28
004	Amandola	195	6	4	519	7	163	158	49	38
005	Appignano del Tronto	149	2	-	283	2	134	80	32	11
006	Arquata del Tronto	62	1	7	113	3	66	72	34	32
007	Ascoli Piceno	648	53	10	5.783	352	1.799	2.601	600	660
008	Belmonte Piceno	66	-	-	139	-	24	23	2	7
009	Campofilone	183	9	4	180	4	62	105	35	19
010	Carassai	209	1	4	139	2	58	60	13	11
011	Castel di Lama	114	7	1	1.064	25	350	349	63	108
012	Castignano	210	-	2	631	9	113	105	33	33
013	Castorano	99	2	7	311	2	126	96	22	39
014	Colli del Tronto	81	3	1	483	4	155	137	20	35
015	Comunanza	77	1	2	653	17	93	145	38	44
016	Cossignano	186	-	-	166	2	40	38	12	12
017	Cupra Marittima	259	46	3	443	6	186	281	77	77
018	Falerone	128	4	13	590	7	78	228	32	44
019	Fermo	1.006	55	32	4.940	76	992	1.845	463	533
020	Folignano	105	1	5	1.240	35	399	355	113	122
021	Force	94	2	1	328	5	70	48	13	41
022	Franca Villa d'Ete	58	1	-	178	-	35	23	7	7
023	Grottammare	367	153	18	1.450	25	301	964	218	287
024	Grottazzolina	90	3	2	625	2	113	141	27	41
025	Lapedona	179	2	-	136	1	34	59	17	11
026	Magliano di Tenna	50	1	-	278	1	50	39	4	21
027	Maltignano	57	-	1	399	1	94	100	31	56
028	Massa Fermana	36	-	1	258	-	23	48	4	9
029	Massignano	194	4	-	243	1	50	83	28	16
030	Monsampietro Morico	82	-	-	107	-	34	19	6	8
031	Monsampolo del Tronto	174	6	7	755	7	165	177	57	69
032	Montalto delle Marche	374	-	1	293	1	76	95	26	34
033	Montappone	38	2	2	393	1	49	140	16	22
034	Montedinove	96	-	-	65	-	21	41	9	7
035	Montefalcone Appennino	38	-	-	75	2	9	12	7	3
036	Montefiore dell'Aso	279	-	1	327	4	104	92	20	17
037	Montefortino	99	1	2	206	-	60	34	19	20
038	Montegallo	22	-	-	56	2	16	16	12	8
039	Monte Giberto	85	-	1	135	-	30	24	9	17
040	Montegiorgio	287	9	2	1.435	9	147	292	70	81
041	Monteprandone	122	2	-	4.438	7	138	636	84	81
042	Monteleone di Fermo	37	-	-	93	1	14	23	6	10
043	Montelupo	250	-	1	131	1	20	31	9	21
044	Montemonaco	60	1	-	73	4	20	18	20	9
045	Monteprandone	362	23	8	1.632	18	569	547	151	183
046	Monte Rinaldo	115	-	-	64	1	11	14	5	6
047	Monterubbiano	315	2	1	312	1	66	134	27	45
048	Monte San Pietrangeli	97	2	1	740	-	49	107	9	26
049	Monte Urano	117	9	2	2.827	7	121	301	49	72
050	Monte Vidon Combatte	56	-	-	61	1	26	8	2	8
051	Monte Vidon Corrado	26	-	1	203	1	29	41	6	4
052	Montottone	136	-	-	164	-	26	37	8	26
053	Moresco	97	-	-	73	1	21	20	7	5
054	Offida	499	1	2	732	7	284	225	46	53
055	Ortezzano	120	-	-	102	-	36	32	4	21
056	Palmiano	20	-	-	40	1	9	-	3	3
057	Pedaso	46	18	3	171	10	27	180	56	51
058	Petrilli	259	-	-	306	1	81	125	31	35
059	Ponzano di Fermo	87	1	1	279	1	73	57	16	29

Tavola 5.5 segue - Popolazione residente attiva in condizione professionale per attività economica, sesso e Comune

COMUNI	Agricoltura, caccia, silvicoltura	Pesca, piscicoltura e servizi connessi	Estrazione di minerali	Attività manifatturiere	Produzione e distribuzione di energia	Costruzioni	Commercio, riparazione autoveicoli e beni di consumo	Alberghi e ristoranti	Trasporti, magazzinaggio e comunicazioni
TOTALE									
060 Porto San Giorgio	117	109	20	1.382	34	347	1.348	342	244
061 Porto Sant'Elpidio	150	36	6	6.220	24	361	1.225	276	184
062 Rapagnano	66	2	2	443	8	41	78	19	16
063 Ripatransone	588	2	14	558	3	111	166	47	39
064 Roccafluvione	105	-	-	261	4	122	92	27	21
065 Rotella	89	-	-	199	6	48	31	11	24
066 San Benedetto del Tronto	586	426	24	4.853	104	1.139	3.383	837	831
067 Santa Vittoria in Matenano	158	1	1	235	3	36	52	24	12
068 Sant'Elpidio a Mare	335	5	4	4.825	6	273	602	135	141
069 Servigliano	126	1	1	396	6	47	132	28	33
070 Smerillo	39	1	1	56	-	17	9	1	7
071 Spinetoli	192	12	5	864	10	210	271	83	83
072 Torre San Patrizio	46	1	-	677	-	47	91	11	19
073 Venarotta	103	-	1	314	5	135	82	42	26
TOTALE	12.515	1.043	266	60.243	917	11.240	19.650	4.850	5.119

Tavola 5.5 segue - Popolazione residente attiva in condizione professionale per attività economica, sesso e Comune

COMUNI	Intermedia- zione moneta- ria e finan- ziaria	Affari immobi- liari, noleg- gio, informa- tica, ricerca e altro	P. A. e Difesa, Assicura- zione sociale obbligatoria	Istruzione	Sanità e altri servizi sociali	Altri pubblici, so- ciali e perso- nali	servizi pubblici, so- ciali e perso- nali	Servizi dome- stici presso famiglie e convivenze	Organizzazioni ed organismi extraterrito- riali	Totale
MASCHI										
001	Acquasanta Terme	7	22	62	30	15	28	-	-	885
002	Acquaviva Picena	33	24	44	19	11	15	1	-	871
003	Altidona	5	11	18	8	8	11	3	-	522
004	Amandola	16	33	71	42	54	10	2	-	1.027
005	Appignano del Tronto	4	5	53	4	6	15	-	-	541
006	Arquata del Tronto	1	15	52	6	5	1	1	-	368
007	Ascoli Piceno	530	602	1.748	469	514	372	43	-	13.107
008	Belmonte Piceno	1	4	12	4	3	1	1	-	187
009	Campofilone	3	10	20	14	6	4	-	-	453
010	Carassai	3	18	15	14	4	5	-	-	381
011	Castel di Lama	10	67	120	36	40	19	5	-	1.736
012	Castignano	20	10	44	21	6	10	-	-	841
013	Castorano	6	13	38	10	9	6	1	-	567
014	Colli del Tronto	17	17	34	19	19	14	2	-	713
015	Comunanza	3	25	54	15	9	9	2	-	805
016	Cossignano	-	5	12	5	6	5	1	-	314
017	Cupra Marittima	23	46	41	59	17	24	1	-	1.103
018	Falerone	8	18	42	28	10	23	5	-	866
019	Fermo	316	374	536	454	475	204	19	-	8.919
020	Folignano	77	85	233	65	35	60	4	-	2.182
021	Force	7	6	26	7	7	3	1	-	434
022	Franca Villa d'Ete	3	4	11	9	5	3	2	-	234
023	Grottammare	73	133	221	117	91	104	14	-	3.298
024	Grottazzolina	13	23	29	21	12	11	-	-	760
025	Lapedona	7	8	11	12	8	10	1	-	324
026	Magliano di Tenna	1	6	10	1	2	10	-	-	314
027	Maltignano	9	12	62	8	19	13	1	-	596
028	Massa Fermana	1	8	7	3	2	3	-	-	258
029	Massignano	5	10	17	13	10	2	1	-	438
030	Monsampietro Morico	1	4	12	5	2	3	-	-	202
031	Monsampolo del Tronto	7	30	42	25	14	25	3	-	1.024
032	Montalto delle Marche	9	7	35	20	9	9	2	-	679
033	Montappone	3	14	14	13	4	12	1	-	472
034	Montedinove	-	2	5	6	2	5	-	-	167
035	Montefalcone Appennino	1	4	13	9	4	3	-	-	130
036	Montefiore dell'Aso	7	14	41	12	4	15	1	-	644
037	Montefortino	2	10	22	10	6	2	2	-	367
038	Montegallo	2	1	23	10	4	5	2	-	136
039	Monte Giberto	5	4	8	5	5	4	-	-	223
040	Montegiorgio	30	63	101	46	46	57	2	-	1.798
041	Monteprandone	27	47	66	21	38	43	3	-	3.571
042	Monteleone di Fermo	-	1	7	6	3	2	-	-	132
043	Montelparo	2	2	10	7	4	2	2	-	313
044	Montemonaco	3	4	26	-	1	1	2	-	183
045	Monteprandone	29	69	99	40	26	44	3	-	2.488
046	Monte Rinaldo	-	2	2	-	-	1	1	-	134
047	Monterubbiano	8	17	23	13	13	21	-	-	673
048	Monte San Pietrangeli	3	17	19	7	6	8	-	-	690
049	Monte Urano	17	42	32	28	22	28	4	-	2.258
050	Monte Vidon Combatte	-	5	5	6	2	5	1	-	129
051	Monte Vidon Corrado	1	1	6	5	3	4	1	-	224
052	Montottone	2	9	23	8	4	5	-	-	284
053	Moresco	5	9	6	3	2	1	-	-	160
054	Offida	16	46	60	55	37	26	3	-	1.440
055	Ortezzano	4	5	12	3	5	5	-	-	232
056	Palmiano	-	-	5	-	-	1	1	-	60
057	Pedaso	10	28	27	12	10	22	1	-	488
058	Petricoli	4	21	32	21	30	14	2	-	662
059	Ponzano di Fermo	2	6	19	7	14	8	-	-	398

Tavola 5.5 segue - Popolazione residente attiva in condizione professionale per attività economica, sesso e Comune

COMUNI	Intermedia- zione moneta- ria e finan- ziaria	Affari liari, noleg- gio, informa- tica, ricerca e altro	immobi- P. A. e Difesa, Assicura- zione sociale obbligatoria	Istruzione	Sanità e altri servizi sociali	Altri pubblici, so- ciali e perso- nali	servizi sociali e perso- nali	Servizi famiglie convivenze	dome- stici presso e famiglie convivenze	Organizzazioni ed organismi extraterrito- riali	Totale
MASCHI											
060 Porto San Giorgio	158	230	238	199	155	130	14	-	-	-	3.837
061 Porto Sant'Elpidio	59	204	173	56	78	112	14	-	-	-	5.938
062 Rapagnano	5	11	9	8	6	7	3	-	-	-	463
063 Ripatransone	19	26	64	60	56	15	1	-	-	-	1.240
064 Roccafluvione	6	12	76	14	5	7	2	-	-	-	555
065 Rotella	2	8	12	1	1	4	2	-	-	-	286
066 San Benedetto del Tronto	312	561	679	425	354	415	43	1	-	-	10.928
067 Santa Vittoria in Matenano	4	12	28	6	8	6	1	-	-	-	407
068 Sant'Elpidio a Mare	33	120	110	49	49	45	5	-	-	-	4.258
069 Servigliano	13	19	27	34	5	15	2	-	-	-	607
070 Smerillo	1	-	6	5	2	3	1	-	-	-	115
071 Spinetoli	14	39	67	46	24	23	6	-	-	-	1.351
072 Torre San Patrizio	2	9	13	7	5	5	-	-	-	-	582
073 Venarotta	12	16	42	14	11	23	-	-	-	-	569
TOTALE	2.042	3.365	5.982	2.840	2.487	2.186	242	1	1	1	94.541

Tavola 5.5 segue - Popolazione residente attiva in condizione professionale per attività economica, sesso e Comune

COMUNI	Intermedia- zione moneta- ria e finan- ziaria	Affari immobi- liari, noleg- gio, informa- tica, ricerca e altro	P. A. e Difesa, Assicura- zione sociale obbligatoria	Istruzione	Sanità e altri servizi sociali	Altri pubblici, so- ciali e perso- nali	servizi pubblici, so- ciali e perso- nali	Servizi dome- stici presso famiglie e convivenze	Organizzazioni ed organismi extraterrito- riali	Totale
FEMMINE										
001		1	10	16	63	17	54	6	-	431
002		9	18	11	35	9	12	5	-	512
003		4	10	1	35	12	26	1	-	334
004		9	15	16	98	65	25	9	-	577
005		1	6	28	9	6	14	1	-	304
006		7	4	21	5	3	4	3	-	150
007	291	415	1.037	1.121	632	421	83	-	-	7.677
008		1	2	4	7	5	2	-	-	121
009		3	6	7	15	12	12	2	-	262
010		-	9	9	28	3	4	-	-	228
011		5	34	33	68	39	33	11	-	865
012		8	14	8	49	13	16	5	-	519
013		1	12	18	25	15	11	1	-	303
014		7	9	14	38	19	12	4	-	431
015		2	14	14	68	17	7	5	-	509
016		1	1	6	4	4	5	1	-	198
017		6	40	24	95	26	20	10	-	707
018		3	20	22	56	13	14	2	-	522
019	113	267	252	726	550	237	71	-	-	5.617
020	41	64	107	138	79	64	16	-	-	1.261
021		1	3	9	18	8	8	1	-	273
022		-	2	4	13	12	7	1	-	151
023	38	79	68	269	129	153	29	-	-	2.003
024		2	12	6	45	11	23	3	-	495
025		4	2	9	11	4	6	1	-	209
026		-	3	6	13	2	3	-	-	187
027		6	14	13	23	14	25	6	-	368
028		1	1	1	12	-	2	-	-	162
029		2	5	4	25	8	8	2	-	293
030		1	-	2	13	9	2	1	-	109
031		6	21	14	26	16	21	9	-	652
032		5	6	14	45	16	16	2	-	416
033		4	4	3	34	6	15	1	-	319
034		1	2	1	13	3	-	-	-	112
035		1	3	2	10	1	-	-	-	67
036		3	8	42	10	8	14	-	-	379
037		1	5	5	21	9	6	1	-	176
038		1	3	4	4	1	3	-	-	59
039		-	2	1	14	12	3	-	-	141
040		14	22	24	109	64	34	1	-	1.147
041		14	25	40	92	53	47	9	-	2.462
042		-	2	6	-	3	2	-	-	84
043		-	3	3	23	7	6	-	-	222
044		1	-	4	11	4	2	1	-	82
045		12	76	48	64	32	51	9	-	1.607
046		1	-	-	4	-	-	1	-	94
047		2	9	9	33	15	21	2	-	416
048		1	8	9	13	7	9	-	-	448
049		12	18	12	59	23	34	5	-	1.583
050		-	5	3	8	4	2	1	-	80
051		1	2	2	4	4	7	-	-	128
052		1	4	9	14	3	1	-	-	196
053		1	1	2	10	2	4	-	-	110
054		10	19	33	72	58	28	3	-	875
055		-	2	4	16	2	1	-	-	142
056		-	-	-	1	2	-	1	-	27
057		4	23	10	36	15	16	2	-	290
058		5	11	9	47	29	12	3	-	416
059		4	4	2	19	9	5	1	-	246

Tavola 5.5 segue - Popolazione residente attiva in condizione professionale per attività economica, sesso e Comune

COMUNI	Intermedia- zione moneta- ria e finan- ziaria	Affari liari, noleg- gio, informa- tica, ricerca e altro	immobi- li, infor- mazio- ne, ricerca e altro	P. A. e Difesa, Assicura- zione sociale obbligatoria	Istruzione	Sanità e servizi sociali	altri servizi pubblici, so- ciali e perso- nali	Altri servizi pubblici, so- ciali e perso- nali	Servizi domestici famiglie e convivenze	Organizzazioni ed organismi extraterrito- riali	Totale
FEMMINE											
060 Porto San Giorgio	61	142	122	370	178	141	27	-	-	-	2.271
061 Porto Sant'Elpidio	35	136	100	175	93	132	14	-	-	-	3.925
062 Rapagnano	3	5	8	11	5	6	1	-	-	-	300
063 Ripatransone	2	13	24	108	48	21	8	-	-	-	753
064 Roccafluvione	3	6	16	20	7	13	5	-	-	-	269
065 Rotella	1	2	2	10	2	1	1	-	-	-	171
066 San Benedetto del Tronto	132	353	314	847	428	367	88	-	-	-	6.574
067 Santa Vittoria in Matenano	2	9	5	26	9	3	-	-	-	-	234
068 Sant'Elpidio a Mare	22	71	38	129	86	70	11	-	-	-	2.906
069 Servigliano	6	13	8	36	7	13	2	-	-	-	363
070 Smerillo	2	3	2	9	4	-	-	-	-	-	54
071 Spinetoli	10	20	32	66	28	29	9	-	-	-	792
072 Torre San Patrizio	-	7	11	18	3	10	-	-	-	-	400
073 Venarotta	4	5	13	15	15	12	7	-	-	-	328
TOTALE	956	2.164	2.780	5.777	3.057	2.408	505	-	-	-	58.094

Tavola 5.5 segue - Popolazione residente attiva in condizione professionale per attività economica, sesso e Comune

COMUNI	Intermedia- zione moneta- ria e finan- ziaria	Affari immobiliari, noleggio, informa- tica, ricerca e altro	P. A. e Difesa, Assicura- zione sociale obbligatoria	Istruzione	Sanità e servizi sociali	Altri pubblici, so- ciali e perso- nali	servizi pubblici, so- ciali e perso- nali	Servizi dome- stici presso famiglie e convivenze	Organizzazioni ed organismi extraterrito- riali	Totale
TOTALE										
001	Acquasanta Terme	8	32	78	93	32	82	6	-	1.316
002	Acquaviva Picena	42	42	55	54	20	27	6	-	1.383
003	Altidona	9	21	19	43	20	37	4	-	856
004	Amandola	25	48	87	140	119	35	11	-	1.604
005	Appignano del Tronto	5	11	81	13	12	29	1	-	845
006	Arquata del Tronto	8	19	73	11	8	5	4	-	518
007	Ascoli Piceno	821	1.017	2.785	1.590	1.146	793	126	-	20.784
008	Belmonte Piceno	2	6	16	11	8	3	1	-	308
009	Campofilone	6	16	27	29	18	16	2	-	715
010	Carassai	3	27	24	42	7	9	-	-	609
011	Castel di Lama	15	101	153	104	79	52	16	-	2.601
012	Castignano	28	24	52	70	19	26	5	-	1.360
013	Castorano	7	25	56	35	24	17	2	-	870
014	Colli del Tronto	24	26	48	57	38	26	6	-	1.144
015	Comunanza	5	39	68	83	26	16	7	-	1.314
016	Cossignano	1	6	18	9	10	10	2	-	512
017	Cupra Marittima	29	86	65	154	43	44	11	-	1.810
018	Falerone	11	38	64	84	23	37	7	-	1.388
019	Fermo	429	641	788	1.180	1.025	441	90	-	14.536
020	Folignano	118	149	340	203	114	124	20	-	3.443
021	Force	8	9	35	25	15	11	2	-	707
022	Franca Villa d'Ete	3	6	15	22	17	10	3	-	385
023	Grottammare	111	212	289	386	220	257	43	-	5.301
024	Grottazzolina	15	35	35	66	23	34	3	-	1.255
025	Lapedona	11	10	20	23	12	16	2	-	533
026	Magliano di Tenna	1	9	16	14	4	13	-	-	501
027	Maltignano	15	26	75	31	33	38	7	-	964
028	Massa Fermana	2	9	8	15	2	5	-	-	420
029	Massignano	7	15	21	38	18	10	3	-	731
030	Monsampietro Morico	2	4	14	18	11	5	1	-	311
031	Monsampolo del Tronto	13	51	56	51	30	46	12	-	1.676
032	Montalto delle Marche	14	13	49	65	25	25	4	-	1.095
033	Montappone	7	18	17	47	10	27	2	-	791
034	Montedinove	1	4	6	19	5	5	-	-	279
035	Montefalcone Appennino	2	7	15	19	5	3	-	-	197
036	Montefiore dell'Aso	10	22	83	22	12	29	1	-	1.023
037	Montefortino	3	15	27	31	15	8	3	-	543
038	Montegallo	3	4	27	14	5	8	2	-	195
039	Monte Giberto	5	6	9	19	17	7	-	-	364
040	Montegiorgio	44	85	125	155	110	91	3	-	2.945
041	Monteprandone	41	72	106	113	91	90	12	-	6.033
042	Monteleone di Fermo	-	3	13	6	6	4	-	-	216
043	Montelparo	2	5	13	30	11	8	2	-	535
044	Montemonaco	4	4	30	11	5	3	3	-	265
045	Monteprandone	41	145	147	104	58	95	12	-	4.095
046	Monte Rinaldo	1	2	2	4	-	1	2	-	228
047	Monterubbiano	10	26	32	46	28	42	2	-	1.089
048	Monte San Pietrangeli	4	25	28	20	13	17	-	-	1.138
049	Monte Urano	29	60	44	87	45	62	9	-	3.841
050	Monte Vidon Combatte	-	10	8	14	6	7	2	-	209
051	Monte Vidon Corrado	2	3	8	9	7	11	1	-	352
052	Montottone	3	13	32	22	7	6	-	-	480
053	Moresco	6	10	8	13	4	5	-	-	270
054	Offida	26	65	93	127	95	54	6	-	2.315
055	Ortezzano	4	7	16	19	7	6	-	-	374
056	Palmiano	-	-	5	1	2	1	2	-	87
057	Pedaso	14	51	37	48	25	38	3	-	778
058	Petritoli	9	32	41	68	59	26	5	-	1.078
059	Ponzano di Fermo	6	10	21	26	23	13	1	-	644

Tavola 5.5 segue - Popolazione residente attiva in condizione professionale per attività economica, sesso e Comune

COMUNI	Intermedia- zione moneta- ria e finan- ziaria	Affari immobiliari, noleggio, informatica, ricerca e altro	P. A. e Difesa, Assicurazione sociale obbligatoria	Istruzione	Sanità e servizi sociali	e altri servizi pubblici, sociali e personali	Altri servizi	Servizi domestici presso famiglie e convivenze	Organizzazioni ed organismi extraterritoriali	Totale
TOTALE										
060 Porto San Giorgio	219	372	360	569	333	271	41	-	-	6.108
061 Porto Sant'Elpidio	94	340	273	231	171	244	28	-	-	9.863
062 Rapagnano	8	16	17	19	11	13	4	-	-	763
063 Ripatransone	21	39	88	168	104	36	9	-	-	1.993
064 Roccafluvione	9	18	92	34	12	20	7	-	-	824
065 Rotella	3	10	14	11	3	5	3	-	-	457
066 San Benedetto del Tronto	444	914	993	1.272	782	782	131	1	-	17.502
067 Santa Vittoria in Matenano	6	21	33	32	17	9	1	-	-	641
068 Sant'Elpidio a Mare	55	191	148	178	135	115	16	-	-	7.164
069 Servigliano	19	32	35	70	12	28	4	-	-	970
070 Smerillo	3	3	8	14	6	3	1	-	-	169
071 Spinetoli	24	59	99	112	52	52	15	-	-	2.143
072 Torre San Patrizio	2	16	24	25	8	15	-	-	-	982
073 Venarotta	16	21	55	29	26	35	7	-	-	897
TOTALE	2.998	5.529	8.762	8.617	5.544	4.594	747	1	1	152.635

Tavola 5.6 - Popolazione residente attiva in condizione professionale per attività economica, sesso, classe di età (14-19 anni) e Comune

COMUNI	AGRICOLTURA		INDUSTRIA		ALTRA ATTIVITÀ		TOTALE		
	MF	M	MF	M	MF	M	MF	M	
001	Acquasanta Terme	2	2	19	9	13	8	34	19
002	Acquaviva Picena	1	-	36	21	18	13	55	34
003	Altidona	1	1	18	13	4	2	23	16
004	Amandola	4	4	39	22	10	3	53	29
005	Appignano del Tronto	1	1	33	17	6	2	40	20
006	Arquata del Tronto	3	2	4	2	5	5	12	9
007	Ascoli Piceno	5	4	269	150	171	86	445	240
008	Belmonte Piceno	-	-	14	6	-	-	14	6
009	Campofilone	1	1	12	7	7	2	20	10
010	Carassai	-	-	11	10	1	-	12	10
011	Castel di Lama	3	2	68	38	23	15	94	55
012	Castignano	-	-	24	12	9	4	33	16
013	Castorano	-	-	27	12	7	4	34	16
014	Colli del Tronto	1	-	37	17	6	3	44	20
015	Comunanza	1	1	45	24	7	6	53	31
016	Cossignano	-	-	16	7	3	-	19	7
017	Cupra Marittima	1	1	30	16	19	11	50	28
018	Falerone	1	1	32	13	8	4	41	18
019	Fermo	15	12	221	139	120	66	356	217
020	Folignano	2	2	63	37	23	14	88	53
021	Force	-	-	27	10	3	-	30	10
022	Franca Villa d'Ete	3	2	13	8	-	-	16	10
023	Grottammare	10	7	69	39	60	22	139	68
024	Grottazzolina	-	-	37	20	5	2	42	22
025	Lapedona	3	1	13	6	6	4	22	11
026	Magliano di Tenna	-	-	26	18	5	4	31	22
027	Maltignano	2	2	17	6	6	4	25	12
028	Massa Fermana	1	1	14	9	2	1	17	11
029	Massignano	-	-	25	10	7	3	32	13
030	Monsampietro Morico	-	-	15	11	1	1	16	12
031	Monsampolo del Tronto	-	-	52	30	20	11	72	41
032	Montalto delle Marche	5	3	23	12	5	2	33	17
033	Montappone	-	-	32	21	9	4	41	25
034	Montedinove	1	1	5	4	2	2	8	7
035	Montefalcone Appennino	-	-	4	3	-	-	4	3
036	Montefiore dell'Aso	3	3	43	26	7	5	53	34
037	Montefortino	-	-	20	9	6	4	26	13
038	Montegallo	-	-	4	3	5	3	9	6
039	Monte Giberto	1	-	12	7	2	-	15	7
040	Montegiorgio	1	1	86	47	15	5	102	53
041	Monteprandone	3	3	290	176	33	12	326	191
042	Monteleone di Fermo	-	-	4	1	4	1	8	2
043	Montelparo	-	-	8	3	2	-	10	3
044	Montemonaco	-	-	9	7	2	1	11	8
045	Monteprandone	2	1	193	89	38	20	233	110
046	Monte Rinaldo	-	-	13	5	3	3	16	8
047	Monterubbiano	3	2	23	12	10	5	36	19
048	Monte San Pietrangeli	2	2	45	24	6	4	53	30
049	Monte Urano	4	3	186	114	24	13	214	130
050	Monte Vidon Combatte	1	1	6	3	-	-	7	4
051	Monte Vidon Corrado	-	-	9	6	2	-	11	6
052	Montottone	3	3	17	8	4	1	24	12
053	Moresco	-	-	5	3	1	-	6	3
054	Offida	2	1	54	27	7	2	63	30
055	Ortezzano	1	1	15	10	4	3	20	14
056	Palmiano	1	1	2	-	-	-	3	1
057	Pedaso	-	-	5	3	10	6	15	9
058	Petritoli	-	-	26	13	4	2	30	15
059	Ponzano di Fermo	-	-	25	15	1	-	26	15
060	Porto San Giorgio	6	6	42	23	50	26	98	55

Tavola 5.6 segue - Popolazione residente attiva in condizione professionale per attività economica, sesso, classe di età (14-19 anni) e Comune

COMUNI	AGRICOLTURA		INDUSTRIA		ALTRA ATTIVITÀ		TOTALE	
	MF	M	MF	M	MF	M	MF	M
061 Porto Sant'Elpidio	3	3	270	163	88	40	361	206
062 Rapagnano	1	1	24	12	4	1	29	14
063 Ripatransone	6	6	72	44	10	4	88	54
064 Roccafluvione	1	-	22	11	10	4	33	15
065 Rotella	1	1	17	7	1	1	19	9
066 San Benedetto del Tronto	17	13	260	118	184	89	461	220
067 Santa Vittoria in Matenano	-	-	19	11	4	3	23	14
068 Sant'Elpidio a Mare	2	2	259	161	51	23	312	186
069 Servigliano	-	-	36	18	8	4	44	22
070 Smerillo	1	1	5	4	3	1	9	6
071 Spinetoli	2	2	75	42	24	9	101	53
072 Torre San Patrizio	1	1	33	20	4	-	38	21
073 Venarotta	2	1	16	7	12	3	30	11
TOTALE	137	110	3.640	2.031	1.234	606	5.011	2.747

Tavola 5.6 segue - Popolazione residente attiva in condizione professionale per attività economica, sesso, classe di età (20-29 anni) e Comune

COMUNI	AGRICOLTURA		INDUSTRIA		ALTRA ATTIVITÀ		TOTALE		
	MF	M	MF	M	MF	M	MF	M	
001	Acquasanta Terme	14	12	189	142	144	80	347	234
002	Acquaviva Picena	14	9	227	113	132	74	373	196
003	Altidona	7	6	111	67	76	37	194	110
004	Amandola	14	14	226	148	163	72	403	234
005	Appignano del Tronto	7	3	132	76	70	36	209	115
006	Arquata del Tronto	8	8	73	49	70	41	151	98
007	Ascoli Piceno	89	59	2.397	1.574	2.455	1.274	4.941	2.907
008	Belmonte Piceno	1	1	62	36	19	9	82	46
009	Campofilone	13	7	67	36	77	35	157	78
010	Carassai	20	11	82	45	44	29	146	85
011	Castel di Lama	12	7	404	232	277	153	693	392
012	Castignano	15	9	228	119	92	48	335	176
013	Castorano	13	10	148	85	84	49	245	144
014	Colli del Tronto	2	-	202	118	84	39	288	157
015	Comunanza	7	4	252	132	105	60	364	196
016	Cossignano	13	11	71	36	32	17	116	64
017	Cupra Marittima	23	18	203	110	188	93	414	221
018	Falerone	10	9	199	104	108	62	317	175
019	Fermo	75	61	1.750	1.021	1.444	745	3.269	1.827
020	Folignano	11	9	485	269	388	197	884	475
021	Force	10	9	139	63	33	23	182	95
022	Francavilla d'Ete	8	7	49	26	24	12	81	45
023	Grottammare	63	53	577	345	670	323	1.310	721
024	Grottazzolina	5	3	193	110	84	43	282	156
025	Lapedona	11	10	63	33	44	28	118	71
026	Magliano di Tenna	2	1	79	51	24	10	105	62
027	Maltignano	8	6	140	66	117	67	265	139
028	Massa Fermana	-	-	75	47	13	11	88	58
029	Massignano	14	11	101	53	53	29	168	93
030	Monsampietro Morico	4	2	42	21	11	6	57	29
031	Monsampolo del Tronto	7	5	304	153	114	63	425	221
032	Montalto delle Marche	35	28	116	61	63	25	214	114
033	Montappone	1	1	122	70	55	28	178	99
034	Montedinove	7	5	30	13	16	10	53	28
035	Montefalcone Appennino	3	3	29	15	11	8	43	26
036	Montefiore dell'Aso	19	12	138	84	71	33	228	129
037	Montefortino	5	3	86	49	43	22	134	74
038	Montegallo	1	1	25	16	24	11	50	28
039	Monte Giberto	2	1	72	42	24	14	98	57
040	Montegiorgio	20	17	412	240	216	120	648	377
041	Montegranaro	7	4	1.149	622	339	182	1.495	808
042	Monteleone di Fermo	5	4	38	20	12	4	55	28
043	Montelupo	11	7	56	31	24	14	91	52
044	Montemonaco	2	2	27	17	31	21	60	40
045	Monteprandone	30	23	674	351	364	190	1.068	564
046	Monte Rinaldo	6	3	26	14	10	7	42	24
047	Monterubbiano	19	17	134	57	83	51	236	125
048	Monte San Pietrangeli	8	7	195	116	47	25	250	148
049	Monte Urano	13	10	767	413	198	106	978	529
050	Monte Vidon Combatte	11	6	31	17	12	2	54	25
051	Monte Vidon Corrado	2	2	70	43	23	8	95	53
052	Montottone	5	4	54	22	30	20	89	46
053	Moresco	6	4	35	18	16	7	57	29
054	Offida	19	14	311	168	151	72	481	254
055	Ortezzano	15	12	39	17	19	13	73	42
056	Palmiano	2	2	22	19	4	1	28	22
057	Pedaso	6	5	65	35	123	64	194	104
058	Petricoli	26	22	132	58	99	54	257	134
059	Ponzano di Fermo	6	5	113	58	40	21	159	84
060	Porto San Giorgio	44	40	478	313	799	416	1.321	769

Tavola 5.6 segue - Popolazione residente attiva in condizione professionale per attività economica, sesso, classe di età (20-29 anni) e Comune

COMUNI	AGRICOLTURA		INDUSTRIA		ALTRA ATTIVITÀ		TOTALE	
	MF	M	MF	M	MF	M	MF	M
061 Porto Sant'Elpidio	22	19	1.659	961	798	388	2.479	1.368
062 Rapagnano	1	1	127	77	33	13	161	91
063 Ripatransone	39	25	257	143	135	69	431	237
064 Roccafluvione	8	4	143	96	76	43	227	143
065 Rotella	6	5	79	44	29	16	114	65
066 San Benedetto del Tronto	156	137	1.852	1.095	2.305	1.203	4.313	2.435
067 Santa Vittoria in Matenano	5	5	94	51	53	29	152	85
068 Sant'Elpidio a Mare	18	13	1.384	758	457	247	1.859	1.018
069 Servigliano	13	12	142	74	91	46	246	132
070 Smerillo	2	2	24	14	17	7	43	23
071 Spinetoli	17	12	330	188	179	103	526	303
072 Torre San Patrizio	9	8	182	108	55	32	246	148
073 Venarotta	3	2	168	91	75	43	246	136
TOTALE	1.135	884	21.157	12.179	14.489	7.553	36.781	20.616

Tavola 5.6 segue - Popolazione residente attiva in condizione professionale per attività economica, sesso, classe di età (30-54 anni) e Comune

COMUNI	AGRICOLTURA		INDUSTRIA		ALTRA ATTIVITÀ		TOTALE		
	MF	M	MF	M	MF	M	MF	M	
001	Acquasanta Terme	60	32	314	265	406	216	780	513
002	Acquaviva Picena	119	65	310	208	341	228	770	501
003	Altidona	103	61	193	121	212	118	508	300
004	Amandola	115	77	368	276	443	229	926	582
005	Appignano del Tronto	73	35	221	166	178	105	472	306
006	Arquata del Tronto	29	23	91	70	154	108	274	201
007	Ascoli Piceno	340	188	4.526	3.551	7.779	4.171	12.645	7.910
008	Belmonte Piceno	33	16	79	53	54	31	166	100
009	Campofilone	103	59	145	107	158	96	406	262
010	Carassai	121	66	89	63	131	75	341	204
011	Castel di Lama	57	27	858	659	661	405	1.576	1.091
012	Castignano	95	58	456	290	252	146	803	494
013	Castorano	41	22	236	178	203	119	480	319
014	Colli del Tronto	45	26	358	241	287	174	690	441
015	Comunanza	34	26	411	274	301	159	746	459
016	Cossignano	85	44	110	69	64	40	259	153
017	Cupra Marittima	173	97	347	238	580	338	1.100	673
018	Falerone	56	39	377	217	362	231	795	487
019	Fermo	504	319	3.421	2.207	4.961	2.801	8.886	5.327
020	Folignano	52	31	1.031	780	1.144	654	2.227	1.465
021	Force	53	39	217	137	144	95	414	271
022	Francavilla d'Ete	24	18	139	83	74	41	237	142
023	Grottammare	273	198	1.000	686	1.898	1.128	3.171	2.012
024	Grottazzolina	48	26	419	241	276	169	743	436
025	Lapedona	101	51	85	52	117	76	303	179
026	Magliano di Tenna	15	10	184	107	77	52	276	169
027	Maltignano	23	15	305	198	255	164	583	377
028	Massa Fermana	21	17	178	89	68	42	267	148
029	Massignano	89	45	154	102	154	92	397	239
030	Monsampietro Morico	46	28	78	63	63	36	187	127
031	Monsampolo del Tronto	97	46	504	314	385	244	986	604
032	Montalto delle Marche	189	114	205	137	221	123	615	374
033	Montappone	17	14	250	132	198	124	465	270
034	Montedinove	49	26	49	38	73	34	171	98
035	Montefalcone Appennino	16	13	48	30	51	33	115	76
036	Montefiore dell'Aso	154	91	217	137	189	111	560	339
037	Montefortino	49	36	145	106	103	65	297	207
038	Montegallo	11	7	43	36	53	38	107	81
039	Monte Giberto	40	28	68	45	70	39	178	112
040	Montegiorgio	126	86	937	564	700	402	1.763	1.052
041	Montepranaro	43	29	2.757	1.600	822	499	3.622	2.128
042	Monteleone di Fermo	22	16	58	35	48	33	128	84
043	Montelparo	95	53	80	47	82	49	257	149
044	Montemonaco	37	24	57	45	59	34	153	103
045	Monteprandone	201	93	1.200	808	946	581	2.347	1.482
046	Monte Rinaldo	66	34	30	20	18	9	114	63
047	Monterubbiano	161	89	197	121	245	153	603	363
048	Monte San Pietrangeli	39	30	468	256	153	97	660	383
049	Monte Urano	56	39	1.714	986	445	260	2.215	1.285
050	Monte Vidon Combatte	25	14	44	28	47	31	116	73
051	Monte Vidon Corrado	10	9	128	75	53	30	191	114
052	Montottone	72	44	97	52	99	64	268	160
053	Moresco	50	23	50	27	56	37	156	87
054	Offida	223	126	550	366	505	297	1.278	789
055	Ortezzano	55	31	71	43	74	48	200	122
056	Palmiano	12	3	24	16	9	8	45	27
057	Pedaso	38	22	119	90	303	178	460	290
058	Petritoli	136	91	194	121	264	155	594	367
059	Ponzano di Fermo	40	22	200	122	139	91	379	235
060	Porto San Giorgio	116	89	1.055	745	2.709	1.572	3.880	2.406

Tavola 5.6 segue - Popolazione residente attiva in condizione professionale per attività economica, sesso, classe di età (30-54 anni) e Comune

COMUNI	AGRICOLTURA		INDUSTRIA		ALTRA ATTIVITÀ		TOTALE	
	MF	M	MF	M	MF	M	MF	M
061 Porto Sant'Elpidio	84	61	3.876	2.299	1.864	1.110	5.824	3.470
062 Rapagnano	25	16	306	177	130	85	461	278
063 Ripatransone	334	191	313	212	479	280	1.126	683
064 Roccafluvione	63	27	200	158	218	147	481	332
065 Rotella	50	37	142	80	64	39	256	156
066 San Benedetto del Tronto	526	382	3.325	2.325	6.432	3.688	10.283	6.395
067 Santa Vittoria in Matenano	80	55	141	83	126	78	347	216
068 Sant'Elpidio a Mare	155	93	2.942	1.720	1.004	601	4.101	2.414
069 Servigliano	53	39	227	145	243	154	523	338
070 Smerillo	19	13	38	28	25	17	82	58
071 Spinetoli	107	64	599	407	560	323	1.266	794
072 Torre San Patrizio	18	15	422	225	119	72	559	312
073 Venarotta	49	18	243	178	224	149	516	345
TOTALE	6.739	4.111	41.033	26.970	42.404	24.521	90.176	55.602

Tavola 5.6 segue - Popolazione residente attiva in condizione professionale per attività economica, sesso, classe di età (55 e più) e Comune

COMUNI	AGRICOLTURA		INDUSTRIA		ALTRA ATTIVITÀ		TOTALE		
	MF	M	MF	M	MF	M	MF	M	
001	Acquasanta Terme	40	30	45	42	70	47	155	119
002	Acquaviva Picena	102	76	36	31	47	33	185	140
003	Altidona	68	50	28	22	35	24	131	96
004	Amandola	68	61	60	57	94	64	222	182
005	Appignano del Tronto	70	54	33	31	21	15	124	100
006	Arquata del Tronto	23	19	21	21	37	20	81	60
007	Ascoli Piceno	267	193	752	682	1.734	1.175	2.753	2.050
008	Belmonte Piceno	32	25	8	7	6	3	46	35
009	Campofilone	75	57	26	25	31	21	132	103
010	Carassai	69	54	21	15	20	13	110	82
011	Castel di Lama	49	35	110	99	79	64	238	198
012	Castignano	100	84	47	43	42	28	189	155
013	Castorano	47	34	35	33	29	21	111	88
014	Colli del Tronto	36	26	46	40	40	29	122	95
015	Comunanza	36	26	57	54	58	39	151	119
016	Cossignano	88	67	11	9	19	14	118	90
017	Cupra Marittima	108	78	58	50	80	53	246	181
018	Falerone	65	54	80	64	90	68	235	186
019	Fermo	467	369	648	543	910	636	2.025	1.548
020	Folignano	41	33	100	88	103	68	244	189
021	Force	33	25	21	12	27	21	81	58
022	Franca Villa d'Ete	24	21	12	10	15	6	51	37
023	Grottammare	174	139	148	125	359	233	681	497
024	Grottazzolina	40	30	93	74	55	42	188	146
025	Lapedona	66	47	10	8	14	8	90	63
026	Magliano di Tenna	34	29	40	22	15	10	89	61
027	Maltignano	24	18	33	27	34	23	91	68
028	Massa Fermana	14	13	15	13	19	15	48	41
029	Massignano	95	73	14	8	25	12	134	93
030	Monsampietro Morico	32	21	6	6	13	7	51	34
031	Monsampolo del Tronto	76	56	74	67	43	35	193	158
032	Montalto delle Marche	145	112	27	26	61	36	233	174
033	Montappone	22	21	41	30	44	27	107	78
034	Montedinove	39	29	2	2	6	3	47	34
035	Montefalcone Appennino	19	16	5	4	11	5	35	25
036	Montefiore dell'Aso	103	81	38	34	41	27	182	142
037	Montefortino	46	41	17	16	23	16	86	73
038	Montegallo	10	7	2	1	17	13	29	21
039	Monte Giberto	42	29	14	10	17	8	73	47
040	Montegiorgio	149	114	158	117	125	85	432	316
041	Monte Granaro	71	60	387	287	132	97	590	444
042	Monteleone di Fermo	10	7	8	6	7	5	25	18
043	Montelparo	144	88	9	8	24	13	177	109
044	Montemonaco	22	18	4	4	15	10	41	32
045	Monteprandone	152	104	160	138	135	90	447	332
046	Monte Rinaldo	43	32	7	4	6	3	56	39
047	Monterubbiano	134	103	26	25	54	38	214	166
048	Monte San Pietrangeli	50	43	82	59	43	27	175	129
049	Monte Urano	53	44	290	207	91	63	434	314
050	Monte Vidon Combatte	19	16	7	7	6	4	32	27
051	Monte Vidon Corrado	14	14	27	26	14	11	55	51
052	Montottone	56	40	22	12	21	14	99	66
053	Moresco	41	33	5	4	5	4	51	41
054	Offida	256	190	110	92	127	85	493	367
055	Ortezzano	49	32	13	10	19	12	81	54
056	Palmiano	5	5	2	2	4	3	11	10
057	Pedaso	20	18	22	19	67	48	109	85
058	Petritoli	97	77	36	27	64	42	197	146
059	Ponzano di Fermo	42	36	16	13	22	15	80	64
060	Porto San Giorgio	60	47	208	188	541	372	809	607

Tavola 5.6 segue - Popolazione residente attiva in condizione professionale per attività economica, sesso, classe di età (55 e più) e Comune

COMUNI	AGRICOLTURA		INDUSTRIA		ALTRA ATTIVITÀ		TOTALE	
	MF	M	MF	M	MF	M	MF	M
061 Porto Sant'Elpidio	77	64	806	620	316	210	1.199	894
062 Rapagnano	41	32	37	26	34	22	112	80
063 Ripatransone	211	166	44	40	93	60	348	266
064 Roccafluvione	33	24	22	21	28	20	83	65
065 Rotella	32	29	15	12	21	15	68	56
066 San Benedetto del Tronto	313	235	683	594	1.449	1.049	2.445	1.878
067 Santa Vittoria in Matenano	74	61	21	16	24	15	119	92
068 Sant'Elpidio a Mare	165	138	523	380	204	122	892	640
069 Servigliano	61	47	45	36	51	32	157	115
070 Smerillo	18	16	7	5	10	7	35	28
071 Spinetoli	78	59	85	75	87	67	250	201
072 Torre San Patrizio	19	18	87	63	33	20	139	101
073 Venarotta	49	38	28	22	28	17	105	77
TOTALE	5.547	4.281	6.836	5.616	8.284	5.679	20.667	15.576

Tavola 5.7 - Imprenditori e liberi professionisti per attività economica, sesso e Comune

COMUNI	AGRICOLTURA		INDUSTRIA		ALTRA ATTIVITÀ		TOTALE		
	MF	M	MF	M	MF	M	MF	M	
001	Acquasanta Terme	-	-	12	11	25	18	37	29
002	Acquaviva Picena	6	5	27	20	46	38	79	63
003	Altidona	8	6	18	15	42	28	68	49
004	Amandola	18	13	54	47	73	57	145	117
005	Appignano del Tronto	5	3	25	24	23	11	53	38
006	Arquata del Tronto	-	-	9	8	21	18	30	26
007	Ascoli Piceno	71	45	378	325	1.111	811	1.560	1.181
008	Belmonte Piceno	1	1	4	4	-	-	5	5
009	Campofilone	10	6	16	14	19	14	45	34
010	Carassai	23	18	10	10	22	18	55	46
011	Castel di Lama	8	4	49	40	85	58	142	102
012	Castignano	8	6	36	28	24	17	68	51
013	Castorano	5	3	27	21	37	24	69	48
014	Colli del Tronto	12	8	30	24	50	37	92	69
015	Comunanza	8	6	28	25	58	43	94	74
016	Cossignano	7	5	8	6	13	11	28	22
017	Cupra Marittima	21	13	31	26	91	70	143	109
018	Falerone	11	11	46	32	66	53	123	96
019	Fermo	86	62	405	341	783	564	1.274	967
020	Folignano	11	7	105	80	157	115	273	202
021	Force	4	2	9	7	16	12	29	21
022	Francoforte d'Ete	2	2	16	10	9	7	27	19
023	Grottammare	44	35	127	106	334	247	505	388
024	Grottazzolina	13	10	62	47	57	44	132	101
025	Lapedona	3	3	6	3	22	20	31	26
026	Magliano di Tenna	2	2	12	12	5	5	19	19
027	Maltignano	7	5	27	21	39	28	73	54
028	Massa Fermana	3	2	14	9	16	15	33	26
029	Massignano	3	2	10	8	22	15	35	25
030	Monsampietro Morico	11	10	19	16	12	9	42	35
031	Monsampolo del Tronto	5	4	48	43	54	36	107	83
032	Montalto delle Marche	26	18	14	11	28	21	68	50
033	Montappone	1	1	28	19	29	22	58	42
034	Montedinove	4	3	4	4	14	9	22	16
035	Montefalcone Appennino	-	-	2	2	5	5	7	7
036	Montefiore dell'Aso	40	30	32	25	27	22	99	77
037	Montefortino	3	2	19	17	20	15	42	34
038	Montegallo	-	-	3	3	3	3	6	6
039	Monte Giberto	5	4	11	9	11	7	27	20
040	Montegiorgio	23	16	90	72	143	111	256	199
041	Monteprandone	6	2	377	272	205	157	588	431
042	Monteleone di Fermo	2	2	7	6	4	1	13	9
043	Montelparo	22	22	5	4	10	7	37	33
044	Montemonaco	1	1	8	8	15	8	24	17
045	Monteprandone	21	15	108	93	116	81	245	189
046	Monte Rinaldo	1	1	10	7	6	3	17	11
047	Monterubbiano	7	6	27	20	57	49	91	75
048	Monte San Pietrangeli	7	6	63	47	38	26	108	79
049	Monte Urano	17	13	245	185	100	76	362	274
050	Monte Vidon Combatte	5	4	7	6	3	2	15	12
051	Monte Vidon Corrado	-	-	15	12	5	3	20	15
052	Montottone	19	15	11	9	24	17	54	41
053	Moresco	11	8	4	3	10	9	25	20
054	Offida	20	10	51	44	71	58	142	112
055	Ortezzano	7	5	11	9	14	13	32	27
056	Palmiano	-	-	1	1	1	1	2	2
057	Pedaso	6	5	9	9	56	40	71	54
058	Petritoli	13	10	28	24	44	29	85	63
059	Ponzano di Fermo	10	6	20	17	20	16	50	39
060	Porto San Giorgio	26	18	143	117	523	392	692	527

Tavola 5.7 segue - Imprenditori e liberi professionisti per attività economica, sesso e Comune

COMUNI	AGRICOLTURA		INDUSTRIA		ALTRA ATTIVITÀ		TOTALE	
	MF	M	MF	M	MF	M	MF	M
061 Porto Sant'Elpidio	10	8	599	439	483	346	1.092	793
062 Rapagnano	2	2	6	5	14	10	22	17
063 Ripatransone	23	19	34	31	51	36	108	86
064 Roccafluvione	1	-	7	6	18	15	26	21
065 Rotella	1	1	4	4	10	7	15	12
066 San Benedetto del Tronto	67	54	427	350	1.305	965	1.799	1.369
067 Santa Vittoria in Matenano	12	9	17	12	29	23	58	44
068 Sant'Elpidio a Mare	16	12	273	218	239	166	528	396
069 Servigliano	10	8	30	25	50	35	90	68
070 Smerillo	1	1	7	5	3	3	11	9
071 Spinetoli	9	7	49	41	96	67	154	115
072 Torre San Patrizio	1	-	52	37	37	29	90	66
073 Venarotta	3	2	15	12	30	19	48	33
TOTALE	875	645	4.541	3.623	7.299	5.367	12.715	9.635

Tavola 5.8 - Lavoratori in proprio per attività economica, sesso e Comune

COMUNI	AGRICOLTURA		INDUSTRIA		ALTRA ATTIVITÀ		TOTALE	
	MF	M	MF	M	MF	M	MF	M
001 Acquasanta Terme	83	59	98	84	156	95	337	238
002 Acquaviva Picena	155	101	97	77	137	95	389	273
003 Altidona	136	88	86	79	90	59	312	226
004 Amandola	134	107	107	87	131	73	372	267
005 Appignano del Tronto	90	64	49	41	48	29	187	134
006 Arquata del Tronto	59	50	42	40	67	41	168	131
007 Ascoli Piceno	387	248	747	549	1.679	986	2.813	1.783
008 Belmonte Piceno	54	37	28	20	27	15	109	72
009 Campofilone	139	100	47	37	71	46	257	183
010 Carassai	150	95	52	40	47	26	249	161
011 Castel di Lama	60	35	147	132	209	125	416	292
012 Castignano	150	121	58	50	100	63	308	234
013 Castorano	65	46	58	49	52	30	175	125
014 Colli del Tronto	47	27	62	38	84	54	193	119
015 Comunanza	49	36	61	50	115	77	225	163
016 Cossignano	149	103	44	35	36	19	229	157
017 Cupra Marittima	193	122	153	129	183	122	529	373
018 Falerone	81	64	96	73	166	123	343	260
019 Fermo	700	513	1.060	856	1.309	886	3.069	2.255
020 Folignano	62	45	158	116	236	146	456	307
021 Force	68	55	31	30	53	37	152	122
022 Francavilla d'Ete	49	42	45	34	20	11	114	87
023 Grottamare	277	211	271	231	602	409	1.150	851
024 Grottazzolina	54	38	138	108	116	70	308	216
025 Lapedona	145	87	44	31	44	24	233	142
026 Magliano di Tenna	44	34	58	50	41	29	143	113
027 Maltignano	33	27	58	46	68	39	159	112
028 Massa Fermana	28	25	81	55	41	31	150	111
029 Massignano	144	104	30	27	59	36	233	167
030 Monsampietro Morico	40	34	27	21	15	11	82	66
031 Monsampolo del Tronto	108	65	93	76	118	78	319	219
032 Montalto delle Marche	254	190	72	55	88	55	414	300
033 Montappone	33	31	85	62	103	71	221	164
034 Montedinove	64	45	14	11	15	8	93	64
035 Montefalcone Appennino	33	29	13	8	11	5	57	42
036 Montefiore dell'Aso	160	109	80	69	80	48	320	226
037 Montefortino	83	67	38	29	44	32	165	128
038 Montegallo	20	13	9	8	21	11	50	32
039 Monte Giberto	64	49	34	31	23	16	121	96
040 Montegiorgio	212	152	238	191	234	146	684	489
041 Montegranaro	95	75	679	511	364	261	1.138	847
042 Monteleone di Fermo	24	18	21	16	11	9	56	43
043 Montelparo	119	106	25	18	28	18	172	142
044 Montemonaco	52	38	17	14	16	12	85	64
045 Monteprandone	195	120	304	247	324	223	823	590
046 Monte Rinaldo	70	55	13	11	4	4	87	70
047 Monterubbiano	226	176	72	56	105	70	403	302
048 Monte San Pietrangeli	72	59	126	88	76	49	274	196
049 Monte Urano	66	48	615	457	227	147	908	652
050 Monte Vidon Combatte	31	23	21	20	12	9	64	52
051 Monte Vidon Corrado	22	21	37	30	30	16	89	67
052 Montottone	75	55	35	27	27	19	137	101
053 Moresco	60	42	18	13	12	6	90	61
054 Offida	393	274	185	152	186	114	764	540
055 Ortezzano	80	55	38	27	25	19	143	101
056 Palmiano	12	5	10	8	2	2	24	15
057 Pedaso	32	27	35	32	134	92	201	151
058 Petritoli	160	130	67	54	102	66	329	250
059 Ponzano di Fermo	59	44	89	69	50	33	198	146
060 Porto San Giorgio	115	95	359	294	910	594	1.384	983

Tavola 5.8 segue - Lavoratori in proprio per attività economica, sesso e Comune

COMUNI	AGRICOLTURA		INDUSTRIA		ALTRA ATTIVITÀ		TOTALE	
	MF	M	MF	M	MF	M	MF	M
061 Porto Sant'Elpidio	104	85	1.335	986	765	506	2.204	1.577
062 Rapagnano	51	36	137	111	82	54	270	201
063 Ripatransone	452	313	112	97	131	85	695	495
064 Roccafluvione	86	44	49	42	64	35	199	121
065 Rotella	65	53	15	13	29	17	109	83
066 San Benedetto del Tronto	361	293	892	776	2.222	1.475	3.475	2.544
067 Santa Vittoria in Matenano	119	98	50	39	51	36	220	173
068 Sant'Elpidio a Mare	228	170	836	624	412	288	1.476	1.082
069 Servigliano	90	71	81	63	105	63	276	197
070 Smerillo	36	29	6	5	7	7	49	41
071 Spinetoli	88	64	113	91	173	113	374	268
072 Torre San Patrizio	29	28	113	93	53	37	195	158
073 Venarotta	70	45	47	39	68	41	185	125
TOTALE	8.593	6.263	11.261	8.878	13.546	8.797	33.400	23.938

Tavola 5.9 - Soci di cooperative per attività economica, sesso e Comune

COMUNI	AGRICOLTURA		INDUSTRIA		ALTRA ATTIVITÀ		TOTALE		
	MF	M	MF	M	MF	M	MF	M	
001	Acquasanta Terme	-	-	22	7	11	6	33	13
002	Acquaviva Picena	-	-	3	3	5	5	8	8
003	Altidona	-	-	5	5	1	-	6	5
004	Amandola	2	2	3	3	4	3	9	8
005	Appignano del Tronto	1	1	3	2	3	2	7	5
006	Arquata del Tronto	-	-	6	-	2	2	8	2
007	Ascoli Piceno	11	3	44	33	116	58	171	94
008	Belmonte Piceno	-	-	-	-	1	1	1	1
009	Campofione	1	1	6	6	5	2	12	9
010	Carassai	5	3	4	4	4	3	13	10
011	Castel di Lama	5	1	10	6	10	6	25	13
012	Castignano	-	-	2	1	2	2	4	3
013	Castorano	2	-	5	5	1	1	8	6
014	Colli del Tronto	1	-	-	-	3	2	4	2
015	Comunanza	-	-	5	3	5	1	10	4
016	Cossignano	-	-	1	-	-	-	1	-
017	Cupra Marittima	30	26	14	10	9	3	53	39
018	Falerone	1	1	4	3	11	9	16	13
019	Fermo	6	6	46	40	91	40	143	86
020	Folignano	2	2	6	3	19	4	27	9
021	Force	1	1	3	2	2	1	6	4
022	Francavilla d'Ete	-	-	1	-	7	1	8	1
023	Grottammare	3	3	6	5	37	16	46	24
024	Grottazzolina	-	-	2	2	5	4	7	6
025	Lapedona	-	-	-	-	-	-	-	-
026	Magliano di Tenna	-	-	1	1	1	1	2	2
027	Maltignano	-	-	-	-	4	3	4	3
028	Massa Fermana	-	-	1	1	2	1	3	2
029	Massignano	1	1	5	3	5	4	11	8
030	Monsampietro Morico	-	-	1	1	-	-	1	1
031	Monsampolo del Tronto	-	-	4	3	6	5	10	8
032	Montalto delle Marche	-	-	1	1	4	1	5	2
033	Montappone	-	-	6	4	4	2	10	6
034	Montedinove	-	-	-	-	-	-	-	-
035	Montefalcone Appennino	-	-	-	-	2	1	2	1
036	Montefiore dell'Aso	1	1	13	7	2	1	16	9
037	Montefortino	1	1	2	1	1	-	4	2
038	Montegallo	-	-	-	-	-	-	-	-
039	Monte Giberto	-	-	-	-	-	-	-	-
040	Montegiorgio	3	3	11	8	14	7	28	18
041	Montegranaro	-	-	29	20	18	7	47	27
042	Monteleone di Fermo	-	-	-	-	-	-	-	-
043	Montelparo	-	-	-	-	3	3	3	3
044	Monteronaco	1	1	-	-	1	-	2	1
045	Monteprandone	-	-	6	5	12	7	18	12
046	Monte Rinaldo	1	1	-	-	-	-	1	1
047	Monterubbiano	-	-	-	-	6	2	6	2
048	Monte San Pietrangeli	1	1	16	7	2	-	19	8
049	Monte Urano	1	1	13	9	5	3	19	13
050	Monte Vidon Combatte	-	-	3	2	-	-	3	2
051	Monte Vidon Corrado	-	-	1	-	-	-	1	-
052	Montottone	-	-	2	2	1	1	3	3
053	Moresco	4	2	-	-	-	-	4	2
054	Offida	10	4	5	3	4	1	19	8
055	Ortezzano	-	-	2	2	2	-	4	2
056	Palmiano	-	-	-	-	-	-	-	-
057	Pedaso	-	-	2	1	5	5	7	6
058	Petricoli	1	1	7	6	5	2	13	9
059	Ponzano di Fermo	-	-	2	1	2	2	4	3
060	Porto San Giorgio	8	7	14	10	43	26	65	43

Tavola 5.9 segue - Soci di cooperative per attività economica, sesso e Comune

COMUNI	AGRICOLTURA		INDUSTRIA		ALTRA ATTIVITÀ		TOTALE	
	MF	M	MF	M	MF	M	MF	M
061 Porto Sant'Elpidio	5	4	50	28	39	22	94	54
062 Rapagnano	-	-	-	-	-	-	-	-
063 Ripatransone	3	1	-	-	5	2	8	3
064 Roccafluvione	-	-	-	-	1	1	1	1
065 Rotella	-	-	8	8	1	1	9	9
066 San Benedetto del Tronto	11	10	41	32	101	68	153	110
067 Santa Vittoria in Matenano	1	1	2	1	5	1	8	3
068 Sant'Elpidio a Mare	4	3	17	15	43	14	64	32
069 Servigliano	-	-	-	-	1	-	1	-
070 Smerillo	-	-	-	-	-	-	-	-
071 Spinetoli	-	-	4	2	5	2	9	4
072 Torre San Patrizio	-	-	4	3	-	-	4	3
073 Venarotta	2	2	-	-	2	-	4	2
TOTALE	130	95	474	330	711	368	1.315	793

Tavola 5.10 - Coadiuvanti per attività economica, sesso e Comune

COMUNI	AGRICOLTURA		INDUSTRIA		ALTRA ATTIVITÀ		TOTALE	
	MF	M	MF	M	MF	M	MF	M
001	19	6	5	2	13	6	37	14
002	15	2	4	-	15	5	34	7
003	7	2	15	4	11	5	33	11
004	14	7	11	6	21	11	46	24
005	2	1	3	2	5	3	10	6
006	-	-	3	3	12	3	15	6
007	41	16	69	32	243	90	353	138
008	10	3	-	-	2	1	12	4
009	22	3	5	3	18	5	45	11
010	12	3	6	4	6	4	24	11
011	3	1	6	2	20	11	29	14
012	33	10	5	2	23	11	61	23
013	8	1	4	1	9	4	21	6
014	2	2	3	1	10	3	15	6
015	1	-	5	2	17	11	23	13
016	17	4	4	-	2	2	23	6
017	18	2	12	8	30	9	60	19
018	10	1	21	14	23	7	54	22
019	69	23	146	63	216	88	431	174
020	7	2	15	7	30	12	52	21
021	4	1	1	1	3	2	8	4
022	2	-	3	2	3	1	8	3
023	16	7	19	11	76	23	111	41
024	12	2	26	14	20	10	58	26
025	13	7	6	5	4	3	23	15
026	1	-	6	3	1	-	8	3
027	5	-	5	2	8	4	18	6
028	1	-	16	5	5	2	22	7
029	21	3	3	1	11	5	35	9
030	26	4	2	1	5	1	33	6
031	17	2	8	5	17	8	42	15
032	56	21	5	2	20	7	81	30
033	1	-	11	7	16	6	28	13
034	16	7	1	1	1	-	18	8
035	2	2	1	1	1	-	4	3
036	21	4	10	6	15	6	46	16
037	4	2	1	1	4	2	9	5
038	-	-	-	-	2	1	2	1
039	10	-	4	2	6	2	20	4
040	12	3	36	14	48	15	96	32
041	2	-	133	51	67	32	202	83
042	3	1	1	1	-	-	4	2
043	105	18	2	1	5	3	112	22
044	2	1	-	-	6	2	8	3
045	16	5	18	9	37	9	71	23
046	36	8	-	-	1	-	37	8
047	54	16	9	4	8	3	71	23
048	1	-	20	8	13	1	34	9
049	9	5	150	53	47	26	206	84
050	2	2	2	1	-	-	4	3
051	2	2	11	7	5	3	18	12
052	16	2	6	2	12	4	34	8
053	8	-	-	-	2	1	10	1
054	30	4	11	5	30	10	71	19
055	19	7	2	-	4	1	25	8
056	-	-	-	-	-	-	-	-
057	1	-	6	2	23	7	30	9
058	32	10	14	8	11	5	57	23
059	2	-	4	1	8	3	14	4
060	9	3	35	14	190	67	234	84

Tavola 5.10 segue - Coadiuvanti per attività economica, sesso e Comune

COMUNI	AGRICOLTURA		INDUSTRIA		ALTRA ATTIVITÀ		TOTALE	
	MF	M	MF	M	MF	M	MF	M
061 Porto Sant'Elpidio	12	2	312	107	164	65	488	174
062 Rapagnano	1	-	23	9	16	8	40	17
063 Ripatransone	58	16	7	3	11	2	76	21
064 Roccafluvione	2	-	1	1	11	6	14	7
065 Rotella	9	5	1	-	3	1	13	6
066 San Benedetto del Tronto	22	16	72	30	290	113	384	159
067 Santa Vittoria in Matenano	13	1	4	2	17	7	34	10
068 Sant'Elpidio a Mare	27	6	166	58	88	29	281	93
069 Servigiano	8	4	10	4	21	5	39	13
070 Smerillo	1	-	-	-	1	-	2	-
071 Spinetoli	4	3	9	6	22	10	35	19
072 Torre San Patrizio	4	3	24	9	11	3	39	15
073 Venarotta	13	-	2	1	20	9	35	10
TOTALE	1.073	294	1.561	637	2.136	824	4.770	1.755

Tavola 5.11 - Dirigenti per attività economica, sesso e Comune

COMUNI	AGRICOLTURA		INDUSTRIA		ALTRA ATTIVITÀ		TOTALE		
	MF	M	MF	M	MF	M	MF	M	
001	Acquasanta Terme	1	1	-	-	2	1	3	2
002	Acquaviva Picena	3	1	1	1	10	8	14	10
003	Altidona	-	-	1	1	2	1	3	2
004	Amandola	2	1	2	2	14	13	18	16
005	Appignano del Tronto	-	-	1	1	1	-	2	1
006	Arquata del Tronto	-	-	1	1	2	-	3	1
007	Ascoli Piceno	11	6	100	92	340	265	451	363
008	Belmonte Piceno	-	-	-	-	1	1	1	1
009	Campofilone	-	-	1	1	3	2	4	3
010	Carassai	-	-	-	-	2	1	2	1
011	Castel di Lama	-	-	15	12	17	16	32	28
012	Castignano	-	-	5	5	-	-	5	5
013	Castorano	-	-	3	3	5	5	8	8
014	Colli del Tronto	2	1	6	4	6	4	14	9
015	Comunanza	-	-	10	8	6	3	16	11
016	Cossignano	5	3	-	-	1	1	6	4
017	Cupra Marittima	-	-	6	3	14	13	20	16
018	Falerone	1	1	3	3	6	6	10	10
019	Fermo	13	9	37	30	140	109	190	148
020	Folignano	-	-	22	20	30	24	52	44
021	Force	1	-	1	-	-	-	2	-
022	Francavilla d'Ete	-	-	3	1	2	2	5	3
023	Grottammare	9	8	18	15	34	30	61	53
024	Grottazzolina	1	1	6	5	7	4	14	10
025	Lapedona	1	-	-	-	1	1	2	1
026	Magliano di Tenna	-	-	-	-	3	3	3	3
027	Maltignano	1	-	3	2	6	4	10	6
028	Massa Fermana	-	-	-	-	1	1	1	1
029	Massignano	2	1	1	1	1	1	4	3
030	Monsampietro Morico	-	-	-	-	1	1	1	1
031	Monsampolo del Tronto	-	-	2	2	7	6	9	8
032	Montalto delle Marche	2	2	4	4	2	1	8	7
033	Montappone	-	-	5	4	2	2	7	6
034	Montedinove	-	-	1	1	2	2	3	3
035	Montefalcone Appennino	-	-	-	-	2	1	2	1
036	Montefiore dell'Aso	1	-	3	3	6	5	10	8
037	Montefortino	-	-	1	1	3	1	4	2
038	Montegallo	-	-	-	-	2	2	2	2
039	Monte Giberto	-	-	-	-	2	1	2	1
040	Montegiorgio	1	1	15	13	19	14	35	28
041	Montegranaro	-	-	21	15	24	18	45	33
042	Monteleone di Fermo	-	-	1	-	-	-	1	-
043	Montelparo	-	-	1	1	-	-	1	1
044	Montemonaco	-	-	-	-	1	1	1	1
045	Monteprandone	3	1	10	9	18	12	31	22
046	Monte Rinaldo	-	-	-	-	-	-	-	-
047	Monterubbiano	-	-	3	3	1	1	4	4
048	Monte San Pietrangeli	1	1	13	10	2	2	16	13
049	Monte Urano	-	-	21	19	10	6	31	25
050	Monte Vidon Combatte	-	-	-	-	2	2	2	2
051	Monte Vidon Corrado	-	-	-	-	1	1	1	1
052	Montottone	1	1	1	1	6	4	8	6
053	Moresco	1	1	-	-	1	1	2	2
054	Offida	3	3	4	4	18	15	25	22
055	Ortezzano	2	2	1	1	2	1	5	4
056	Palmiano	-	-	-	-	1	1	1	1
057	Pedaso	1	-	3	1	9	6	13	7
058	Petritoli	1	1	3	3	8	6	12	10
059	Ponzano di Fermo	1	1	1	1	-	-	2	2
060	Porto San Giorgio	3	3	14	11	82	66	99	80

Tavola 5.11 segue - Dirigenti per attività economica, sesso e Comune

COMUNI	AGRICOLTURA		INDUSTRIA		ALTRA ATTIVITÀ		TOTALE	
	MF	M	MF	M	MF	M	MF	M
061 Porto Sant'Elpidio	-	-	60	44	46	32	106	76
062 Rapagnano	1	1	-	-	3	1	4	2
063 Ripatransone	3	2	4	2	13	10	20	14
064 Roccafluvione	1	-	-	-	4	3	5	3
065 Rotella	1	1	-	-	1	1	2	2
066 San Benedetto del Tronto	8	7	73	66	194	154	275	227
067 Santa Vittoria in Matenano	3	2	1	1	6	6	10	9
068 Sant'Elpidio a Mare	2	2	25	21	18	14	45	37
069 Servigliano	1	-	4	4	9	9	14	13
070 Smerillo	-	-	-	-	1	-	1	-
071 Spinetoli	3	1	5	3	14	14	22	18
072 Torre San Patrizio	1	1	1	1	2	2	4	4
073 Venarotta	-	-	2	2	1	1	3	3
TOTALE	98	67	549	462	1.203	945	1.850	1.474

Tavola 5.12 - Direttivi, quadri, impiegati per attività economica, sesso e Comune

COMUNI	AGRICOLTURA		INDUSTRIA		ALTRA ATTIVITÀ		TOTALE		
	MF	M	MF	M	MF	M	MF	M	
001	Acquasanta Terme	-	-	35	26	157	75	192	101
002	Acquaviva Picena	2	2	47	27	141	78	190	107
003	Altidona	1	1	22	13	85	32	108	46
004	Amandola	1	1	50	34	233	86	284	121
005	Appignano del Tronto	2	-	24	13	56	30	82	43
006	Arquata del Tronto	1	-	7	4	67	36	75	40
007	Ascoli Piceno	43	28	1.351	967	4.972	2.349	6.366	3.344
008	Belmonte Piceno	-	-	8	4	28	13	36	17
009	Campofilone	1	-	20	11	57	28	78	39
010	Carassai	-	-	11	6	71	31	82	37
011	Castel di Lama	3	3	134	86	294	145	431	234
012	Castignano	2	2	48	31	151	75	201	108
013	Castorano	2	1	27	21	99	48	128	70
014	Colli del Tronto	2	1	60	36	124	60	186	97
015	Comunanza	2	2	50	32	121	38	173	72
016	Cossignano	-	-	18	11	32	16	50	27
017	Cupra Marittima	5	3	65	35	295	124	365	162
018	Falerone	1	1	49	22	148	66	198	89
019	Fermo	20	13	629	334	2.743	1.287	3.392	1.634
020	Folignano	5	3	236	162	631	292	872	457
021	Force	-	-	16	11	55	28	71	39
022	Francavilla d'Ete	1	1	11	6	42	17	54	24
023	Grottole	16	15	277	160	981	461	1.274	636
024	Grottazzolina	3	1	48	32	118	54	169	87
025	Lapedona	-	-	13	6	52	24	65	30
026	Magliano di Tenna	-	-	20	11	35	15	55	26
027	Maltignano	3	2	44	24	111	55	158	81
028	Massa Fermana	-	-	11	6	24	8	35	14
029	Massignano	-	-	26	13	84	39	110	52
030	Monsampietro Morico	-	-	7	6	28	9	35	15
031	Monsampolo del Tronto	5	3	78	39	134	65	217	107
032	Montalto delle Marche	2	1	22	16	100	44	124	61
033	Montappone	-	-	30	13	82	32	112	45
034	Montedinove	1	-	6	5	33	16	40	21
035	Montefalcone Appennino	-	-	5	1	31	15	36	16
036	Montefiore dell'Aso	8	6	18	11	88	38	114	55
037	Montefortino	-	-	10	3	42	17	52	20
038	Montegallo	-	-	4	2	26	13	30	15
039	Monte Giberto	-	-	11	2	44	18	55	20
040	Montegiorgio	4	4	93	34	347	149	444	187
041	Monteprandone	-	-	289	104	302	106	591	210
042	Monteleone di Fermo	1	-	14	5	23	17	38	22
043	Montelparo	2	1	16	12	41	17	59	30
044	Montemonaco	-	-	7	6	27	13	34	19
045	Monteprandone	4	4	193	108	312	152	509	264
046	Monte Rinaldo	-	-	4	3	7	3	11	6
047	Monterubbiano	2	1	23	10	106	50	131	61
048	Monte San Pietrangeli	2	1	62	27	65	35	129	63
049	Monte Urano	2	2	139	54	181	75	322	131
050	Monte Vidon Combatte	1	-	6	2	31	14	38	16
051	Monte Vidon Corrado	1	1	26	15	28	12	55	28
052	Montottone	2	-	14	6	37	18	53	24
053	Moresco	3	1	4	1	28	16	35	18
054	Offida	6	6	87	53	262	126	355	185
055	Ortezzano	-	-	8	4	40	20	48	24
056	Palmiano	-	-	2	2	3	3	5	5
057	Pedaso	2	2	38	19	139	59	179	80
058	Petricoli	4	3	25	14	134	72	163	89
059	Ponzano di Fermo	1	1	20	7	66	31	87	39
060	Porto San Giorgio	11	6	274	165	1.444	692	1.729	863

Tavola 5.12 segue - Direttivi, quadri, impiegati per attività economica, sesso e Comune

COMUNI	AGRICOLTURA		INDUSTRIA		ALTRA ATTIVITÀ		TOTALE	
	MF	M	MF	M	MF	M	MF	M
061 Porto Sant'Elpidio	5	3	347	143	742	297	1.094	443
062 Rapagnano	1	1	31	9	47	20	79	30
063 Ripatransone	3	2	30	19	289	141	322	162
064 Roccafluvione	5	4	24	15	66	38	95	57
065 Rotella	1	1	12	9	31	17	44	27
066 San Benedetto del Tronto	41	30	1.001	603	3.352	1.537	4.394	2.170
067 Santa Vittoria in Matenano	1	1	34	15	44	14	79	30
068 Sant'Elpidio a Mare	3	2	282	120	437	170	722	292
069 Servigliano	2	2	37	20	110	49	149	71
070 Smerillo	-	-	5	3	26	11	31	14
071 Spinetoli	12	6	99	67	238	113	349	186
072 Torre San Patrizio	3	2	49	19	48	17	100	38
073 Venarotta	2	2	17	12	93	56	112	70
TOTALE	259	179	6.860	3.947	21.761	10.037	28.880	14.163

Tavola 5.13 - Altri lavoratori dipendenti per attività economica, sesso e Comune

COMUNI	AGRICOLTURA		INDUSTRIA		ALTRA ATTIVITÀ		TOTALE		
	MF	M	MF	M	MF	M	MF	M	
001	Acquasanta Terme	13	10	395	328	269	150	677	488
002	Acquaviva Picena	55	39	430	245	184	119	669	403
003	Altidona	27	21	203	106	96	56	326	183
004	Amandola	30	25	466	324	234	125	730	474
005	Appignano del Tronto	51	24	314	207	139	83	504	314
006	Arquata del Tronto	3	2	121	86	95	74	219	162
007	Ascoli Piceno	137	98	5.255	3.959	3.678	2.147	9.070	6.204
008	Belmonte Piceno	1	1	123	74	20	12	144	87
009	Campofilone	19	14	155	103	100	57	274	174
010	Carassai	20	12	120	69	44	34	184	115
011	Castel di Lama	42	27	1.079	750	405	276	1.526	1.053
012	Castignano	17	12	601	347	95	58	713	417
013	Castorano	19	15	322	208	120	81	461	304
014	Colli del Tronto	18	13	482	313	140	85	640	411
015	Comunanza	18	13	606	364	149	91	773	468
016	Cossignano	8	7	133	69	34	22	175	98
017	Cupra Marittima	38	28	357	203	245	154	640	385
018	Falerone	27	24	469	251	148	101	644	376
019	Fermo	167	135	3.717	2.246	2.153	1.274	6.037	3.655
020	Folignano	19	16	1.137	786	555	340	1.711	1.142
021	Force	18	14	343	171	78	59	439	244
022	Francoavilla d'Ete	5	3	134	74	30	20	169	97
023	Grottammare	155	118	1.076	667	923	520	2.154	1.305
024	Grottazzolina	10	7	460	237	97	70	567	314
025	Lapedona	19	12	102	54	58	44	179	110
026	Magliano di Tenna	4	4	232	121	35	23	271	148
027	Maltignano	8	7	358	202	176	125	542	334
028	Massa Fermana	4	4	159	82	13	11	176	97
029	Massignano	27	18	219	120	57	36	303	174
030	Monsampietro Morico	5	3	85	56	27	19	117	78
031	Monsampolo del Tronto	45	33	701	396	226	155	972	584
032	Montalto delle Marche	34	25	253	147	108	57	395	229
033	Montappone	5	4	280	144	70	48	355	196
034	Montedinove	11	6	60	35	32	14	103	55
035	Montefalcone Appennino	3	1	65	40	21	19	89	60
036	Montefiore dell'Aso	48	37	280	160	90	56	418	253
037	Montefortino	9	8	197	128	61	40	267	176
038	Montegallo	2	2	58	43	45	35	105	80
039	Monte Giberto	6	5	106	60	27	17	139	82
040	Montegiorgio	41	39	1.110	636	251	170	1.402	845
041	Monteprandone	21	19	3.055	1.712	346	209	3.422	1.940
042	Monteleone di Fermo	7	6	64	34	33	16	104	56
043	Montelaparo	2	1	104	53	45	28	151	82
044	Montemonaco	5	3	65	45	41	30	111	78
045	Monteprandone	146	76	1.588	915	664	397	2.398	1.388
046	Monte Rinaldo	7	4	49	22	19	12	75	38
047	Monterubbiano	28	12	246	122	109	72	383	206
048	Monte San Pietrangeli	15	14	490	268	53	40	558	322
049	Monte Urano	31	27	1.774	943	188	109	1.993	1.079
050	Monte Vidon Combatte	17	8	49	24	17	10	83	42
051	Monte Vidon Corrado	1	1	144	86	23	14	168	101
052	Montottone	23	18	121	47	47	36	191	101
053	Moresco	10	6	69	35	25	15	104	56
054	Offida	38	30	682	392	219	132	939	554
055	Ortezzano	12	7	76	37	29	22	117	66
056	Palmiano	8	6	37	26	10	5	55	37
057	Pedaso	22	11	118	83	137	87	277	181
058	Petritoli	48	35	244	110	127	73	419	218
059	Ponzano di Fermo	15	11	218	112	56	42	289	165
060	Porto San Giorgio	54	50	944	658	907	549	1.905	1.257

Tavola 5.13 segue - Altri lavoratori dipendenti per attività economica, sesso e Comune

COMUNI	AGRICOLTURA		INDUSTRIA		ALTRA ATTIVITÀ		TOTALE	
	MF	M	MF	M	MF	M	MF	M
061 Porto Sant'Elpidio	50	45	3.908	2.296	827	480	4.785	2.821
062 Rapagnano	12	10	297	158	39	28	348	196
063 Ripatransone	48	35	499	287	217	137	764	459
064 Roccafluvione	10	7	306	222	168	116	484	345
065 Rotella	12	11	213	109	40	27	265	147
066 San Benedetto del Tronto	502	357	3.614	2.275	2.906	1.717	7.022	4.349
067 Santa Vittoria in Matenano	10	9	167	91	55	38	232	138
068 Sant'Elpidio a Mare	60	51	3.509	1.963	479	312	4.048	2.326
069 Servigliano	16	13	288	157	97	75	401	245
070 Smerillo	2	2	56	38	17	11	75	51
071 Spinetoli	88	56	810	502	302	183	1.200	741
072 Torre San Patrizio	9	8	481	254	60	36	550	298
073 Venarotta	13	8	372	232	125	86	510	326
TOTALE	2.530	1.843	47.420	28.919	19.755	12.021	69.705	42.783

Tavola 5.14 - Famiglie residenti e componenti per ampiezza della famiglia e Comune

COMUNI	FAMIGLIE CON COMPONENTI										
	1		2	3	4	5	6	7 O PIÙ		Totale	
	Totale	Di cui non in coabitazione						Famiglie	Componenti		
001	Acquasanta Terme	321	317	344	238	280	98	41	19	140	1.341
002	Acquaviva Picena	246	225	252	225	222	97	33	10	75	1.085
003	Altidona	98	90	110	142	120	54	28	10	79	562
004	Amandola	209	201	321	295	300	109	47	27	215	1.308
005	Appignano del Tronto	83	83	146	130	156	57	27	17	124	616
006	Arquata del Tronto	241	241	187	108	100	39	13	4	30	692
007	Ascoli Piceno	3.172	3.070	4.360	3.951	4.338	1.562	554	128	950	18.065
008	Beimonte Piceno	36	31	55	39	45	29	13	3	24	220
009	Campofilone	73	73	119	121	120	53	29	11	85	526
010	Carassai	106	106	126	110	83	36	21	6	45	488
011	Castel di Lama	210	202	441	466	561	212	89	20	144	1.999
012	Castignano	156	154	254	179	243	95	39	22	164	988
013	Castorano	58	58	147	143	151	74	26	13	105	612
014	Coili del Tronto	194	192	241	214	222	67	23	5	35	966
015	Comunanza	233	219	271	269	207	78	23	11	83	1.092
016	Cossignano	59	56	73	88	69	30	14	8	59	341
017	Cupra Marittima	232	223	335	347	312	153	68	23	169	1.470
018	Falerone	194	183	337	275	211	92	29	14	117	1.152
019	Fermo	1.851	1.829	2.723	2.618	2.576	1.058	474	141	1.059	11.441
020	Folignano	207	204	507	608	737	234	108	36	267	2.437
021	Force	82	78	122	120	112	49	34	18	136	537
022	Francavilla d'Ete	32	32	71	56	62	31	21	8	58	281
023	Grottammare	786	758	1.087	943	1.022	357	132	32	238	4.359
024	Grottazzolina	142	135	249	207	219	84	45	10	72	956
025	Lapedona	40	39	79	75	79	35	28	11	86	347
026	Magliano di Tenna	50	48	98	85	68	37	15	3	21	356
027	Maltignano	88	88	151	164	206	75	22	11	79	717
028	Massa Fermana	54	49	94	70	64	39	11	1	7	333
029	Massignano	69	67	111	109	94	68	25	12	87	488
030	Monsampietro Morico	51	51	65	58	47	16	13	6	46	256
031	Monsampolo del Tronto	117	113	237	246	287	129	65	25	182	1.106
032	Montalto delle Marche	204	161	245	174	176	70	28	8	57	905
033	Montappone	107	107	156	159	135	46	16	5	39	624
034	Montedinove	46	46	55	39	51	9	10	4	31	214
035	Montefalcone Appennino	51	50	52	34	31	18	10	5	38	201
036	Montefiore dell'Aso	76	74	159	171	121	101	35	19	142	682
037	Montefortino	137	137	147	120	82	36	12	5	38	539
038	Montegallo	124	124	117	37	40	19	13	1	7	351
039	Monte Giberto	47	46	61	55	53	22	14	4	32	256
040	Montegiorgio	259	259	502	504	480	224	90	28	204	2.087
041	Montegranaro	393	373	843	915	1.039	432	191	51	372	3.864
042	Monteleone di Fermo	37	37	66	38	33	8	9	1	8	192
043	Montelparo	64	62	84	62	56	32	23	8	61	329
044	Montemonaco	87	86	57	50	42	24	14	4	28	278
045	Monteprandone	266	266	551	621	757	334	147	37	262	2.713
046	Monte Rinaldo	19	19	33	19	23	23	8	7	51	132
047	Monterubbiano	118	113	188	167	127	93	38	28	212	759
048	Monte San Pietrangeli	128	127	210	188	175	66	37	14	100	818
049	Monte Urano	253	236	488	538	652	245	135	34	252	2.345
050	Monte Vidon Combatte	30	30	40	38	36	18	8	2	14	172
051	Monte Vidon Corrado	41	41	76	58	73	15	9	2	14	274
052	Montottone	61	60	103	73	57	38	20	8	59	360
053	Moresco	25	25	49	46	38	17	11	6	42	192
054	Offida	297	291	442	377	377	168	74	29	209	1.764
055	Ortezzano	51	47	73	47	73	20	9	5	35	278
056	Palmiano	27	25	19	13	14	7	4	-	-	84
057	Pedaso	119	117	153	157	137	62	21	6	47	655
058	Petritoli	135	117	231	175	184	75	38	15	120	853
059	Ponzano di Fermo	67	67	104	99	91	49	20	9	71	439
060	Porto San Giorgio	1.041	1.015	1.342	1.244	1.247	406	153	54	389	5.487

Tavola 5.14 segue - Famiglie residenti e componenti per ampiezza della famiglia e Comune

COMUNI	FAMIGLIE CON COMPONENTI									
	1							7 O PIÙ		Totale
	Totale	Di cui non in coabitazione	2	3	4	5	6	Famiglie	Componenti	
061 Porto Sant'Elpidio	1.144	827	1.740	1.683	1.819	570	163	42	315	7.161
062 Rapagnano	78	75	126	124	135	57	18	10	71	548
063 Ripatransone	251	235	318	304	281	131	72	38	302	1.395
064 Roccafluvione	111	110	151	142	175	71	44	12	87	706
065 Rotella	58	56	95	94	70	21	14	8	57	360
066 San Benedetto del Tronto	2.391	2.292	3.493	3.108	3.528	1.303	385	122	889	14.330
067 Santa Vittoria in Matenano	95	95	122	88	93	48	18	13	102	477
068 Sant'Elpidio a Mare	486	467	907	1.049	1.233	539	226	78	589	4.518
069 Servigliano	115	113	188	160	157	85	33	16	124	754
070 Smerillo	41	36	31	27	28	14	5	4	35	150
071 Spinetoli	221	214	377	346	429	174	62	20	144	1.629
072 Torre San Patrizio	59	59	161	190	151	68	27	6	45	662
073 Venarotta	126	125	169	162	171	62	34	16	124	740
TOTALE	18.976	18.077	28.237	26.394	27.983	10.967	4.408	1.449	10.799	118.414

Tavola 5.15 - Famiglie residenti e componenti secondo la tipologia della famiglia e Comune

COMUNI	SENZA NUCLEI				CON UN SOLO NUCLEO								Totale
	Totale	Di cui uni- personali	CON ALTRE PERSONE				SENZA ALTRE PERSONE				Con due o più nuclei		
			Coppia con figli	Coppia senza figli	Padre con figli	Madre con figli	Coppia con figli	Coppia senza figli	Padre con figli	Madre con figli			
FAMIGLIE													
001	Acquasanta Terme	363	321	75	30	8	8	457	256	13	72	59	1.341
002	Acquaviva Picena	286	246	57	20	10	4	438	181	7	46	36	1.085
003	Altidona	110	98	54	11	2	6	228	88	5	17	41	562
004	Amandola	242	209	107	44	11	14	493	241	15	63	78	1.308
005	Appignano del Tronto	103	83	48	24	4	4	235	112	8	27	51	616
006	Arquata del Tronto	262	241	26	7	4	3	204	131	5	39	11	692
007	Ascoli Piceno	3.964	3.172	1.108	350	168	205	7.591	3.041	174	884	580	18.065
008	Belmonte Piceno	42	36	29	5	1	1	70	40	2	9	21	220
009	Campofilone	89	73	47	20	-	2	209	102	1	9	47	526
010	Carassai	122	106	32	11	9	1	161	96	5	20	31	488
011	Castel di Lama	256	210	185	45	10	11	948	346	22	75	101	1.999
012	Castignano	182	156	73	21	6	10	391	205	11	27	62	988
013	Castorano	80	58	77	16	4	6	256	111	4	21	37	612
014	Colli del Tronto	223	194	47	14	5	6	416	186	12	35	22	966
015	Comunanza	266	233	58	31	8	4	429	200	10	58	28	1.092
016	Cossignano	74	59	34	17	2	5	111	56	3	9	30	341
017	Cupra Marittima	265	232	111	43	8	13	616	250	14	67	83	1.470
018	Falerone	245	194	81	38	15	13	378	247	18	56	61	1.152
019	Fermo	2.181	1.851	891	304	91	104	4.476	2.055	115	544	680	11.441
020	Folignano	252	207	163	37	18	16	1.321	394	30	94	112	2.437
021	Force	110	82	60	18	5	5	184	73	6	28	48	537
022	FrancaVilla d'Ete	40	32	31	9	1	2	96	54	3	10	35	281
023	Grottammare	935	786	223	61	50	56	1.886	811	33	197	107	4.359
024	Grottazzolina	171	142	86	28	10	10	356	190	10	34	61	956
025	Lapedona	49	40	43	9	3	4	125	57	6	15	36	347
026	Magliano di Tenna	58	50	32	10	6	4	121	78	3	15	29	356
027	Maltignano	102	88	51	21	6	5	358	119	3	25	27	717
028	Massa Fermana	64	54	32	9	1	2	122	76	2	9	16	333
029	Massignano	89	69	50	11	4	5	185	81	5	20	38	488
030	Monsampietro Morico	66	51	18	4	5	-	87	49	1	5	21	256
031	Monsampolo del Tronto	143	117	118	32	7	7	474	187	4	40	94	1.106
032	Montalto delle Marche	227	204	63	13	3	3	318	188	18	29	43	905
033	Montappone	124	107	43	13	2	3	265	122	4	28	20	624
034	Montedinove	52	46	17	4	4	-	67	43	2	12	13	214
035	Montefalcone Appennino	64	51	21	7	-	4	44	37	3	7	14	201
036	Montefiore dell'Aso	97	76	88	20	7	5	251	121	5	23	65	682
037	Montefortino	165	137	25	15	5	2	180	103	5	26	13	539
038	Montegallo	134	124	19	2	3	2	63	100	4	14	10	351
039	Monte Giberto	53	47	24	8	2	2	87	47	1	12	20	256
040	Montegiorgio	318	259	210	54	14	20	849	371	17	91	143	2.087
041	MonteGranaro	472	393	311	93	16	22	1.872	654	34	157	233	3.864
042	Monteleone di Fermo	46	37	13	5	1	2	60	49	2	7	7	192
043	Montelparo	72	64	26	8	1	-	96	73	1	10	42	329
044	Montemonaco	97	87	25	10	4	4	68	39	3	10	18	278
045	Monteprandone	329	266	286	58	26	23	1.297	448	16	63	167	2.713
046	Monte Rinaldo	26	19	18	5	1	-	32	23	-	4	23	132
047	Monterubbiano	142	118	74	23	6	5	251	141	6	34	77	759
048	Monte San Pietrangeli	151	128	64	31	2	7	309	169	3	32	50	818
049	Monte Urano	298	253	215	53	23	17	1.072	380	17	84	186	2.345
050	Monte Vidon Combatte	37	30	22	3	1	5	55	27	1	11	10	172
051	Monte Vidon Corrado	49	41	22	10	-	2	107	55	-	18	11	274
052	Montottone	69	61	28	15	6	-	102	80	8	20	32	360
053	Moresco	31	25	22	6	1	4	63	34	2	13	16	192
054	Offida	343	297	141	59	9	13	622	349	10	74	144	1.764
055	Ortezzano	56	51	24	6	2	2	101	57	1	16	13	278
056	Palmiano	31	27	8	3	-	-	22	12	1	4	3	84
057	Pedaso	141	119	45	12	5	8	269	110	6	33	26	655
058	Petritoli	166	135	80	24	13	7	295	168	13	30	57	853
059	Ponzano di Fermo	73	67	39	8	9	2	173	87	-	15	33	439

Tavola 5.15 segue - Famiglie residenti e componenti secondo la tipologia della famiglia e Comune

COMUNI	SENZA NUCLEI		CON UN SOLO NUCLEO										Totale
	Totale	Di cui uni-personali	CON ALTRE PERSONE					SENZA ALTRE PERSONE					
			Coppia con figli	Coppia senza figli	Padre con figli	Madre con figli	Coppia con figli	Coppia senza figli	Padre con figli	Madre con figli	Con due o più nuclei		
FAMIGLIE													
060	Porto San Giorgio	1.246	1.041	291	107	90	58	2.227	941	49	311	167	5.487
061	Porto Sant'Elpidio	1.284	1.144	419	120	38	39	3.329	1.372	68	299	193	7.161
062	Rapagnano	87	78	62	15	2	3	230	103	5	16	25	548
063	Ripatransone	292	251	104	32	16	15	509	232	13	69	113	1.395
064	Roccafluvione	133	111	65	23	7	5	279	118	12	23	41	706
065	Rotella	72	58	23	16	1	2	144	60	5	22	15	360
066	San Benedetto del Tronto	2.733	2.391	843	234	64	122	6.385	2.560	147	838	404	14.330
067	Santa Vittoria in Matenano	112	95	38	11	3	8	159	93	4	22	27	477
068	Sant'Elpidio a Mare	575	486	463	125	28	39	2.015	683	28	198	364	4.518
069	Servigliano	138	115	73	20	6	7	269	143	6	34	58	754
070	Smerillo	51	41	13	7	2	2	41	20	2	4	8	150
071	Spinetoli	266	221	154	38	12	11	712	290	14	58	74	1.629
072	Torre San Patrizio	82	59	64	21	3	8	285	130	4	25	40	662
073	Venarotta	150	126	75	21	5	6	279	130	3	22	49	740
TOTALE		22.518	18.976	8.707	2.658	925	1.025	49.275	21.075	1.093	5.388	5.750	118.414

Tavola 5.15 segue - Famiglie residenti e componenti secondo la tipologia della famiglia e Comune

COMUNI	SENZA NUCLEI				CON UN SOLO NUCLEO								Totale
	Totale	Di cui uni-personali	CON ALTRE PERSONE				SENZA ALTRE PERSONE				Con due o più nuclei		
			Coppia con figli	Coppia senza figli	Padre con figli	Madre con figli	Coppia con figli	Coppia senza figli	Padre con figli	Madre con figli			
COMPONENTI													
001	Acquasanta Terme	417	321	353	97	28	30	1.724	512	30	185	343	3.719
002	Acquaviva Picena	335	246	276	62	38	17	1.645	362	16	106	214	3.071
003	Altidona	125	98	260	33	8	21	823	176	15	39	241	1.741
004	Amandola	283	209	514	136	46	55	1.809	482	38	146	469	3.978
005	Appignano del Tronto	132	83	229	76	14	14	881	224	19	69	302	1.960
006	Arquata del Tronto	286	241	121	22	16	11	763	262	10	88	63	1.642
007	Ascoli Piceno	4.988	3.172	5.355	1.115	662	724	28.417	6.082	434	2.159	3.245	53.181
008	Belmonte Piceno	49	36	135	15	3	4	267	80	4	20	113	690
009	Campofilone	108	73	224	63	-	6	764	204	2	25	282	1.678
010	Carassai	142	106	159	35	32	6	571	192	11	47	176	1.371
011	Castel di Lama	326	210	899	143	37	36	3.542	692	53	177	567	6.472
012	Castignano	220	156	356	68	20	38	1.478	410	25	61	370	3.046
013	Castorano	106	58	375	50	16	21	946	222	9	50	221	2.016
014	Colli del Tronto	262	194	225	42	20	22	1.539	372	28	80	124	2.714
015	Comunanza	306	233	281	98	30	19	1.565	400	26	137	159	3.021
016	Cossignano	97	59	161	53	7	16	390	112	8	22	172	1.038
017	Cupra Marittima	302	232	554	136	33	56	2.283	500	33	163	473	4.533
018	Falerone	319	194	396	120	61	44	1.345	494	43	129	337	3.288
019	Fermo	2.617	1.851	4.311	971	355	363	16.432	4.110	283	1.356	3.850	34.648
020	Folignano	306	207	806	115	76	59	4.939	788	77	240	672	8.078
021	Force	141	82	301	58	21	19	658	146	13	68	294	1.719
022	Franca Villa d'Ete	48	32	147	28	4	11	356	108	7	23	197	929
023	Grottammare	1.114	786	1.110	194	189	200	7.088	1.622	81	484	610	12.692
024	Grottazzolina	206	142	407	85	36	41	1.294	380	25	78	347	2.899
025	Lapedona	60	40	215	27	14	14	462	114	15	33	214	1.168
026	Magliano di Tenna	74	50	152	31	30	14	423	156	7	30	152	1.069
027	Maltignano	117	88	245	69	28	21	1.345	238	7	61	161	2.292
028	Massa Fermana	74	54	153	28	4	8	445	152	5	20	87	976
029	Massignano	116	69	243	34	20	18	692	162	13	49	224	1.571
030	Monsampietro Morico	83	51	89	13	17	-	305	98	3	13	126	747
031	Monsampolo del Tronto	174	117	585	104	27	24	1.747	374	8	98	553	3.694
032	Montalto delle Marche	256	204	294	40	9	12	1.158	376	43	64	243	2.495
033	Montappone	146	107	198	45	6	9	958	244	10	66	119	1.801
034	Montedinove	60	46	78	12	15	-	246	86	5	33	78	613
035	Montefalcone Appennino	81	51	101	23	-	14	166	74	7	18	85	569
036	Montefiore dell'Aso	123	76	431	62	26	15	909	242	11	51	378	2.248
037	Montefortino	201	137	125	52	16	7	654	206	13	61	74	1.409
038	Montegallo	146	124	96	6	14	6	238	200	10	40	53	809
039	Monte Giberto	59	47	116	25	9	8	310	94	3	30	118	772
040	Montegiorgio	394	259	1.006	177	48	71	3.062	742	36	213	810	6.559
041	Montegranaro	574	393	1.519	298	62	77	7.034	1.308	88	377	1.321	12.658
042	Monteleone di Fermo	55	37	61	16	3	6	217	98	4	15	42	517
043	Montelparo	84	64	128	25	4	-	339	146	4	26	245	1.001
044	Montemonaco	108	87	122	34	15	12	250	78	7	23	102	751
045	Monteprandone	411	266	1.406	193	98	82	4.837	896	35	150	965	9.073
046	Monte Rinaldo	33	19	85	15	3	-	122	46	-	9	135	448
047	Monterubbiano	172	118	380	74	25	17	915	282	17	75	451	2.408
048	Monte San Pietrangeli	181	128	308	99	8	27	1.134	338	6	78	285	2.464
049	Monte Urano	353	253	1.031	171	95	61	3.960	760	45	193	1.069	7.738
050	Monte Vidon Combatte	44	30	102	9	3	21	196	54	3	28	60	520
051	Monte Vidon Corrado	60	41	99	32	-	7	394	110	-	39	61	802
052	Montottone	84	61	137	48	26	-	378	160	18	48	184	1.083
053	Moresco	40	25	107	23	4	15	223	68	4	32	90	606
054	Offida	398	297	669	184	39	52	2.256	698	24	183	810	5.313
055	Ortezzano	63	51	114	19	8	7	375	114	2	38	79	819
056	Palmiano	35	27	40	9	-	-	85	24	2	10	14	219
057	Pedaso	174	119	217	36	17	30	989	220	15	76	153	1.927
058	Petritoli	206	135	382	81	49	23	1.072	336	30	63	339	2.581
059	Ponzano di Fermo	79	67	184	25	38	7	636	174	-	34	195	1.372

Tavola 5.15 segue - Famiglie residenti e componenti secondo la tipologia della famiglia e Comune

COMUNI	SENZA NUCLEI			CON UN SOLO NUCLEO								Totale	
	Totale	Di cui uni-personali	CON ALTRE PERSONE				SENZA ALTRE PERSONE						
			Coppia con figli	Coppia senza figli	Padre con figli	Madre con figli	Coppia con figli	Coppia senza figli	Padre con figli	Madre con figli	Con due o più nuclei		
COMPONENTI													
060	Porto San Giorgio	1.514	1.041	1.416	332	350	211	8.235	1.882	124	757	961	15.782
061	Porto Sant'Elpidio	1.459	1.144	1.989	379	144	144	12.254	2.744	164	718	1.097	21.092
062	Rapagnano	99	78	301	47	6	11	848	206	11	36	141	1.706
063	Ripatransone	344	251	508	99	61	55	1.883	464	29	169	700	4.312
064	Roccafluvione	164	111	323	78	31	19	1.065	236	30	59	240	2.245
065	Rotella	90	58	117	48	4	6	521	120	10	50	90	1.056
066	San Benedetto del Tronto	3.159	2.391	4.135	740	232	439	24.055	5.120	369	2.018	2.260	42.527
067	Santa Vittoria in Matenano	130	95	191	35	10	30	598	186	13	56	176	1.425
068	Sant'Elpidio a Mare	689	486	2.231	404	119	134	7.460	1.366	73	470	2.073	15.019
069	Servigliano	167	115	357	62	27	25	991	286	14	83	334	2.346
070	Smerillo	69	41	64	27	7	7	155	40	4	12	46	431
071	Spinetoli	327	221	746	121	46	39	2.654	580	35	137	430	5.115
072	Torre San Patrizio	120	59	308	64	13	27	1.013	260	10	64	223	2.102
073	Venarotta	176	126	370	64	23	20	1.015	260	6	53	285	2.272
TOTALE		27.060	18.976	42.229	8.454	3.605	3.685	182.798	42.150	2.682	13.011	32.972	358.646

Tavola 5.16 - Nuclei familiari per tipo di nucleo e Comune

COMUNI	Coppia senza figli	Coppia con figli	Padre con figli	Madre con figli	Totale	
001	Acquasanta Terme	336	586	23	92	1.037
002	Acquaviva Picena	230	531	19	55	835
003	Altidona	135	320	12	27	494
004	Amandola	354	673	35	86	1.148
005	Appignano del Tronto	183	330	14	38	565
006	Arquata del Tronto	147	240	10	44	441
007	Ascoli Piceno	3.889	9.189	385	1.224	14.687
008	Belmonte Piceno	68	115	5	11	199
009	Campofilone	168	301	3	14	486
010	Carassai	134	221	15	27	397
011	Castel di Lama	496	1.215	38	95	1.844
012	Castignano	279	525	20	45	869
013	Castorano	158	368	9	34	569
014	Colli del Tronto	222	482	18	43	765
015	Comunanza	256	512	18	69	855
016	Cossignano	98	174	8	17	297
017	Cupra Marittima	374	802	26	90	1.292
018	Falerone	349	503	40	77	969
019	Fermo	3.006	5.955	255	739	9.955
020	Folignano	528	1.588	58	124	2.298
021	Force	128	292	15	40	475
022	Franca Villa d'Ete	97	161	5	13	276
023	Grottammare	967	2.200	90	275	3.532
024	Grottazzolina	277	498	23	49	847
025	Lapedona	99	204	10	23	336
026	Magliano di Tenna	120	174	12	21	327
027	Maltignano	162	439	10	31	642
028	Massa Fermana	100	168	4	13	285
029	Massignano	127	273	11	28	439
030	Monsampietro Morico	77	124	6	7	214
031	Monsampolo del Tronto	301	677	21	58	1.057
032	Montalto delle Marche	239	425	21	37	722
033	Montappone	150	329	7	34	520
034	Montedinove	61	96	6	12	175
035	Montefalcone Appennino	56	78	4	13	151
036	Montefiore dell'Aso	209	398	14	31	652
037	Montefortino	130	217	11	29	387
038	Montegallo	108	90	9	20	227
039	Monte Giberto	72	128	6	17	223
040	Montegiorgio	560	1.184	48	121	1.913
041	Monteprandone	959	2.393	67	207	3.626
042	Monteleone di Fermo	61	79	3	10	153
043	Montelparo	123	161	3	13	300
044	Montemonaco	68	106	9	16	199
045	Monteprandone	669	1.729	51	103	2.552
046	Monte Rinaldo	48	74	3	6	131
047	Monterubbiano	235	398	18	44	695
048	Monte San Pietrangeli	249	419	9	42	719
049	Monte Urano	617	1.446	59	114	2.236
050	Monte Vidon Combatte	41	86	2	16	145
051	Monte Vidon Corrado	74	139	1	22	236
052	Montottone	132	154	15	23	324
053	Moresco	53	101	5	18	177
054	Offida	538	891	32	105	1.566
055	Ortezzano	74	136	4	22	236
056	Palmiano	17	31	1	7	56
057	Pedaso	139	337	12	52	540
058	Petritoli	246	428	32	40	746
059	Ponzano di Fermo	127	243	12	18	400
060	Porto San Giorgio	1.191	2.661	154	405	4.411

Tavola 5.16 segue - Nuclei familiari per tipo di nucleo e Comune

COMUNI	Coppia senza figli	Coppia con figli	Padre con figli	Madre con figli	Totale
061 Porto Sant'Elpidio	1.672	3.917	121	364	6.074
062 Rapagnano	138	317	9	22	486
063 Ripatransone	370	720	39	93	1.222
064 Roccafluvione	178	384	21	31	614
065 Rotella	85	184	6	28	303
066 San Benedetto del Tronto	3.148	7.568	230	1.059	12.005
067 Santa Vittoria in Matenano	124	230	8	31	393
068 Sant'Elpidio a Mare	1.166	2.798	75	276	4.315
069 Servigliano	222	389	17	48	676
070 Smerillo	37	60	4	6	107
071 Spinetoli	396	938	27	76	1.437
072 Torre San Patrizio	189	386	8	37	620
073 Venarotta	199	389	14	39	641
TOTALE	29.035	63.077	2.415	7.216	101.743

Tavola 5.17 - Abitazioni occupate, numero stanze, occupanti per Comune

COMUNI	ABITAZIONI OCCUPATE			STANZE			OCCUPANTI			
	Numero	Superficie Adibite esclusi- (mq.) vamente o promiscua- mente ad abitazione	Adibite esclusi- vamente o promiscua- mente ad abitazione	Cucine	Adibite esclusi- vamente ad altro uso	Totale	Abitazioni con angolo cot- tura	Famiglie	Componenti	
001	Acquasanta Terme	1.336	129.213	5.132	1.176	49	6.357	166	1.339	3.717
002	Acquaviva Picena	1.061	109.072	3.789	960	55	4.804	92	1.085	3.071
003	Altidona	556	61.823	2.282	533	27	2.842	19	561	1.740
004	Amandola	1.303	136.904	5.222	1.163	88	6.473	137	1.308	3.978
005	Appignano del Tronto	616	64.355	2.435	595	30	3.060	18	616	1.960
006	Arquata del Tronto	691	61.901	2.474	625	36	3.135	67	691	1.641
007	Ascoli Piceno	17.928	1.807.546	66.763	16.171	787	83.721	1.610	18.064	53.178
008	Belmonte Piceno	213	26.166	851	213	7	1.071	-	220	690
009	Campofilone	526	59.846	2.184	488	21	2.693	40	526	1.678
010	Carassai	488	52.450	1.928	475	53	2.456	13	488	1.371
011	Castel di Lama	1.989	210.209	7.643	1.831	116	9.590	149	1.999	6.472
012	Castignano	987	112.993	4.116	856	80	5.052	134	988	3.046
013	Castorano	611	71.130	2.470	580	42	3.092	33	612	2.016
014	Colli del Tronto	964	104.152	3.737	879	77	4.693	79	966	2.714
015	Comunanza	1.080	111.390	4.245	970	76	5.291	104	1.092	3.021
016	Cossignano	339	38.201	1.401	322	32	1.755	14	341	1.038
017	Cupra Marittima	1.464	148.862	5.507	1.326	53	6.886	135	1.470	4.533
018	Falerone	1.133	128.637	4.747	999	154	5.900	136	1.152	3.288
019	Fermo	11.420	1.242.421	46.456	10.172	1.113	57.741	1.198	11.440	34.641
020	Folignano	2.433	257.340	9.468	2.237	164	11.869	189	2.437	8.078
021	Force	534	55.442	2.165	451	31	2.647	83	537	1.719
022	Francavilla d'Ete	281	32.903	1.175	265	66	1.506	17	281	929
023	Grottammare	4.334	451.256	16.047	3.918	214	20.179	399	4.359	12.692
024	Grottazzolina	949	109.938	4.016	901	172	5.089	48	956	2.899
025	Lapedona	345	38.710	1.415	328	31	1.774	17	347	1.168
026	Magliano di Tenna	355	38.569	1.435	300	41	1.776	49	356	1.069
027	Maltignano	717	75.344	2.692	677	63	3.432	38	717	2.292
028	Massa Fermana	330	36.364	1.310	306	62	1.678	24	333	976
029	Massignano	486	52.252	1.924	466	41	2.431	18	488	1.571
030	Monsampietro Morico	256	25.069	999	256	5	1.260	1	256	747
031	Monsampolo del Tronto	1.104	123.615	4.409	1.022	125	5.556	83	1.106	3.694
032	Montalto delle Marche	857	89.354	3.389	768	60	4.217	87	905	2.495
033	Montappone	624	74.506	2.756	584	106	3.446	45	624	1.801
034	Montedinove	213	25.066	927	207	15	1.149	5	214	613
035	Montefalcone Appennino	200	21.194	828	173	8	1.009	27	201	569
036	Montefiore dell'Aso	677	84.076	3.101	611	96	3.808	64	682	2.248
037	Montefortino	538	50.528	1.965	500	16	2.481	35	538	1.407
038	Montegallo	350	33.275	1.386	252	10	1.648	99	351	809
039	Monte Giberto	255	29.625	1.059	239	23	1.321	13	256	772
040	Montegiorgio	2.086	242.725	8.859	1.927	243	11.029	157	2.087	6.559
041	Monteprandone	3.846	427.340	15.365	3.561	298	19.224	258	3.864	12.658
042	Monteleone di Fermo	192	22.203	828	191	20	1.039	2	192	517
043	Montelparo	327	36.875	1.402	227	27	1.656	97	329	1.001
044	Montemonaco	277	27.344	1.071	261	7	1.339	16	278	751
045	Monteprandone	2.713	291.758	10.173	2.467	173	12.813	237	2.713	9.073
046	Monte Rinaldo	132	16.692	631	129	25	785	3	132	448
047	Monterubbiano	754	89.035	3.193	711	96	4.000	45	759	2.408
048	Monte San Pietrangeli	817	91.962	3.319	782	110	4.211	33	818	2.464
049	Monte Urano	2.331	267.943	9.632	2.099	407	12.138	231	2.345	7.738
050	Monte Vidon Combatte	172	19.308	719	172	18	909	-	172	520
051	Monte Vidon Corrado	274	30.603	1.099	267	28	1.394	5	274	802
052	Montottone	359	38.933	1.489	358	45	1.892	1	360	1.083
053	Moresco	191	21.352	776	157	16	949	31	192	606
054	Offida	1.760	193.777	7.134	1.602	105	8.841	159	1.764	5.313
055	Ortezzano	276	30.466	1.094	241	32	1.367	34	278	819
056	Palmiano	83	7.464	269	78	2	349	4	84	219
057	Pedaso	654	67.545	2.510	589	39	3.138	62	655	1.927
058	Petricoli	824	94.469	3.487	766	150	4.403	58	853	2.581
059	Ponzano di Fermo	439	50.289	1.815	412	52	2.279	27	439	1.372
060	Porto San Giorgio	5.468	564.939	21.117	4.920	306	26.343	537	5.487	15.782

Tavola 5.17 segue - Abitazioni occupate, numero stanze, occupanti per Comune

COMUNI	ABITAZIONI OCCUPATE			STANZE			OCCUPANTI			
	Numero	Superficie (mq.)	Adibite esclusivamente o promiscuamente ad abitazione	Cucine	Adibite esclusivamente ad altro uso	Totale	Abitazioni con angolo cottura	Famiglie	Componenti	
061	Porto Sant'Elpidio	6.725	731.496	26.415	6.088	782	33.285	614	7.161	21.092
062	Rapagnano	545	61.356	2.142	527	53	2.722	17	548	1.706
063	Ripatransone	1.384	154.273	5.628	1.279	104	7.011	102	1.395	4.312
064	Roccafluvione	705	73.197	2.786	629	83	3.498	72	706	2.245
065	Rotella	358	37.681	1.455	299	16	1.770	59	360	1.056
066	San Benedetto del Tronto	14.256	1.506.851	52.855	12.696	561	66.112	1.513	14.328	42.519
067	Santa Vittoria in Matenano	477	52.345	1.997	454	32	2.483	25	477	1.425
068	Sant'Elpidio a Mare	4.505	500.668	18.186	4.052	491	22.729	434	4.518	15.019
069	Servigliano	753	82.168	3.055	668	106	3.829	66	754	2.346
070	Smerillo	146	17.407	659	137	25	821	9	150	431
071	Spinetoli	1.623	181.065	6.371	1.475	127	7.973	135	1.629	5.115
072	Torre San Patrizio	662	75.074	2.760	570	62	3.392	92	662	2.102
073	Venarotta	734	74.143	2.866	550	39	3.455	181	740	2.272
TOTALE		117.391	12.562.443	459.005	106.136	8.925	574.066	10.801	118.405	358.622

Tavola 5.18 - Abitazioni occupate, stanze ed occupanti per titolo di godimento e Comune

COMUNI	PROPRIETÀ, USUFRUTTO O RISCATTO				AFFITTO O SUBAFFITTO				ALTRO TITOLO				
			OCCUPANTI				OCCUPANTI				OCCUPANTI		
	Abitazioni	Stanze	Famiglie	Componenti	Abitazioni	Stanze	Famiglie	Componenti	Abitazioni	Stanze	Famiglie	Componenti	
001	Acquasanta Terme	1.095	5.302	1.097	3.030	126	518	126	384	115	537	116	303
002	Acquaviva Picena	860	4.003	880	2.569	71	289	75	196	130	512	130	306
003	Altidona	433	2.281	434	1.399	69	304	72	209	54	257	55	132
004	Amandola	979	5.024	979	3.031	209	925	210	645	115	524	119	302
005	Appignano del Tronto	522	2.630	522	1.678	45	205	45	137	49	225	49	145
006	Arquata del Tronto	618	2.809	618	1.468	51	215	51	125	22	111	22	48
007	Ascoli Piceno	12.688	61.628	12.790	38.404	3.981	16.583	4.001	11.446	1.259	5.510	1.273	3.328
008	Beimonte Piceno	186	934	193	613	8	40	8	27	19	97	19	50
009	Campofelone	417	2.185	417	1.343	44	203	44	144	65	305	65	191
010	Carassai	396	2.017	396	1.129	43	206	43	119	49	233	49	123
011	Castel di Lama	1.613	7.911	1.617	5.367	205	912	206	636	171	767	176	469
012	Castignano	840	4.383	840	2.637	56	238	56	160	91	431	92	249
013	Castorano	516	2.667	517	1.750	41	176	41	110	54	249	54	156
014	Colli del Tronto	740	3.738	741	2.186	74	298	75	203	150	657	150	325
015	Comunanza	837	4.226	844	2.357	144	619	147	426	99	446	101	238
016	Cossignano	289	1.531	291	899	19	87	19	60	31	137	31	79
017	Cupra Marittima	1.119	5.472	1.124	3.516	171	666	172	511	174	748	174	506
018	Falerone	978	5.175	996	2.861	83	368	83	239	72	357	73	188
019	Fermo	8.495	44.687	8.510	26.489	1.799	7.854	1.801	5.036	1.126	5.200	1.129	3.116
020	Folignano	1.787	8.976	1.789	6.111	478	2.087	479	1.474	168	806	169	493
021	Force	441	2.257	444	1.430	46	179	46	148	47	211	47	141
022	Francaavilla d'Ete	238	1.307	238	823	17	76	17	40	26	123	26	66
023	Grottammare	3.160	15.335	3.179	9.542	666	2.700	672	1.860	508	2.144	508	1.290
024	Grottazzolina	741	4.126	746	2.354	114	519	116	318	94	444	94	227
025	Lapedona	307	1.593	309	1.043	16	60	16	44	22	121	22	81
026	Magliano di Tenna	313	1.615	314	966	11	44	11	24	31	117	31	79
027	Maltignano	551	2.721	551	1.827	103	439	103	296	63	272	63	169
028	Massa Fermana	270	1.417	270	797	20	80	21	62	40	181	42	117
029	Massignano	403	2.058	404	1.324	29	134	29	86	54	239	55	161
030	Monsampietro Morico	209	1.063	209	631	15	64	15	40	32	133	32	76
031	Monsampolo del Tronto	871	4.482	872	3.003	119	547	119	385	114	527	115	306
032	Montalto delle Marche	719	3.631	761	2.160	65	258	69	163	73	328	75	172
033	Montappone	476	2.746	476	1.389	75	326	75	208	73	374	73	204
034	Montedinove	175	982	176	515	15	69	15	38	23	98	23	60
035	Montefalcone Appennino	159	831	160	461	28	122	28	71	13	56	13	37
036	Montefiore dell'Aso	543	3.102	543	1.838	63	341	68	208	71	365	71	202
037	Montefortino	423	2.021	423	1.134	55	225	55	155	60	235	60	118
038	Montegallo	303	1.450	304	713	27	99	27	58	20	99	20	38
039	Monte Giberto	200	1.074	200	635	31	128	32	75	24	119	24	62
040	Montegiorgio	1.648	9.018	1.649	5.355	246	1.116	246	698	192	895	192	506
041	Monteprandone	3.184	16.242	3.198	10.651	422	1.841	426	1.306	240	1.141	240	701
042	Monteleone di Fermo	177	980	177	486	10	36	10	20	5	23	5	11
043	Montelparo	264	1.379	265	838	23	99	24	56	40	178	40	107
044	Montemonaco	237	1.171	238	647	29	117	29	75	11	51	11	29
045	Monteprandone	2.121	10.200	2.121	7.343	301	1.357	301	884	291	1.256	291	846
046	Monte Rinaldo	126	754	126	431	1	5	1	4	5	26	5	13
047	Monterubbiano	646	3.503	650	2.076	52	228	53	163	56	269	56	169
048	Monte San Pietrangeli	647	3.436	648	2.006	99	439	99	270	71	336	71	188
049	Monte Urano	1.814	9.762	1.819	6.260	296	1.286	305	841	221	1.090	221	637
050	Monte Vidon Combatte	133	726	133	418	15	63	15	45	24	120	24	57
051	Monte Vidon Corrado	218	1.132	218	660	28	129	28	75	28	133	28	67
052	Montottone	298	1.593	299	891	28	124	28	95	33	175	33	97
053	Moresco	167	846	168	542	6	25	6	18	18	78	18	46
054	Offida	1.495	7.664	1.497	4.590	129	529	129	319	136	648	138	404
055	Ortezzano	225	1.153	226	665	19	75	19	64	32	139	33	90
056	Palmiano	58	243	58	165	13	48	13	25	12	58	13	29
057	Pedaso	506	2.526	507	1.524	112	451	112	318	36	161	36	85
058	Petritoli	693	3.807	721	2.196	80	358	81	240	51	238	51	145
059	Ponzano di Fermo	374	1.970	374	1.190	24	108	24	70	41	201	41	112
060	Porto San Giorgio	4.218	21.014	4.229	12.375	804	3.325	810	2.234	446	2.004	448	1.173

Tavola 5.18 segue - Abitazioni occupate, stanze ed occupanti per titolo di godimento e Comune

COMUNI	PROPRIETÀ, USUFRUTTO O RISCATTO				AFFITTO O SUBAFFITTO				ALTRO TITOLO			
			OCCUPANTI				OCCUPANTI				OCCUPANTI	
	Abitazioni	Stanze	Famiglie	Componenti	Abitazioni	Stanze	Famiglie	Componenti	Abitazioni	Stanze	Famiglie	Componenti
061 Porto Sant'Elpidio	5.096	26.070	5.476	16.422	945	4.037	980	2.748	684	3.178	705	1.922
062 Rapagnano	436	2.254	438	1.432	40	158	41	92	69	310	69	182
063 Ripatransone	1.111	5.756	1.118	3.549	106	478	108	290	167	777	169	473
064 Roccafluvione	572	2.882	573	1.806	81	372	81	279	52	244	52	160
065 Rotella	287	1.449	288	869	32	143	32	92	39	178	40	95
066 San Benedetto del Tronto	10.561	50.613	10.603	32.098	2.397	9.883	2.421	6.929	1.298	5.616	1.304	3.492
067 Santa Vittoria in Matenano	392	2.101	392	1.185	40	176	40	116	45	206	45	124
068 Sant'Elpidio a Mare	3.479	18.123	3.485	11.944	542	2.375	548	1.630	484	2.231	485	1.445
069 Servigliano	636	3.298	636	2.012	65	302	65	189	52	229	53	145
070 Smerillo	118	686	121	357	18	83	18	48	10	52	11	26
071 Spinetoli	1.299	6.549	1.305	4.139	162	692	162	506	162	732	162	470
072 Torre San Patrizio	540	2.826	540	1.748	54	248	54	167	68	318	68	187
073 Venarotta	573	2.702	573	1.748	99	489	105	329	62	264	62	195
TOTALE	90.259	455.818	91.043	282.040	16.550	70.398	16.702	47.801	10.582	47.850	10.660	28.781

Tavola 5.19 - Abitazioni occupate e stanze per epoca di costruzione del fabbricato e Comune

COMUNI	EPOCA DI COSTRUZIONE DEL FABBRICATO								Totale
	Prima del 1919	1919-1945	1946-1960	1961-1971	1972-1981	1982-1986	Dopo il 1986		
ABITAZIONI									
001	Acquasanta Terme	496	183	239	172	124	79	43	1.336
002	Acquaviva Picena	254	97	117	117	306	122	48	1.061
003	Altidona	93	40	53	124	161	69	16	556
004	Amandola	434	85	137	231	278	83	55	1.303
005	Appignano del Tronto	86	87	102	93	184	31	33	616
006	Arquata del Tronto	291	73	97	68	106	40	16	691
007	Ascoli Piceno	3.285	1.374	3.528	4.650	3.287	1.259	545	17.928
008	Belmonte Piceno	90	37	10	20	38	10	8	213
009	Campofilone	92	57	36	105	199	27	10	526
010	Carassai	101	115	101	80	69	18	4	488
011	Castel di Lama	189	131	185	472	835	80	97	1.989
012	Castignano	110	81	176	133	324	110	53	987
013	Castorano	48	36	68	141	277	25	16	611
014	Colli del Tronto	170	75	116	190	280	86	47	964
015	Comunanza	230	65	126	278	260	77	44	1.080
016	Cossignano	77	47	42	52	77	26	18	339
017	Cupra Marittima	187	158	156	362	403	101	97	1.464
018	Falerone	308	182	223	200	149	58	13	1.133
019	Fermo	1.935	772	2.009	3.636	2.157	604	307	11.420
020	Folignano	155	55	74	306	1.210	484	149	2.433
021	Force	130	66	75	64	172	21	6	534
022	Francavilla d'Ete	60	28	39	79	67	7	1	281
023	Grottammare	375	360	361	1.506	1.049	451	232	4.334
024	Grottazzolina	182	103	108	252	210	65	29	949
025	Lapedona	57	50	57	62	70	19	30	345
026	Magliano di Tenna	96	63	28	71	71	20	6	355
027	Maltignano	119	47	32	118	268	101	32	717
028	Massa Fermana	77	59	61	53	64	13	3	330
029	Massignano	90	69	64	94	122	36	11	486
030	Monsampietro Morico	76	36	31	47	60	4	2	256
031	Monsampolo del Tronto	176	101	94	236	313	139	45	1.104
032	Montalto delle Marche	229	93	142	133	174	59	27	857
033	Montappone	89	66	93	174	148	37	17	624
034	Montedinove	78	31	28	18	50	7	1	213
035	Montefalcone Appennino	52	27	35	19	49	16	2	200
036	Montefiore dell'Aso	153	79	109	108	183	29	16	677
037	Montefortino	272	12	26	58	122	23	25	538
038	Montegallo	185	52	38	33	36	5	1	350
039	Monte Giberto	60	23	32	34	69	21	16	255
040	Montegiorgio	374	202	205	517	582	158	48	2.086
041	Monteprandone	314	136	634	1.561	974	166	61	3.846
042	Monteleone di Fermo	67	32	21	18	35	10	9	192
043	Montelparo	122	28	52	41	64	9	11	327
044	Montemonaco	126	16	27	42	57	7	2	277
045	Monteprandone	152	141	194	685	997	415	129	2.713
046	Monte Rinaldo	50	10	9	20	26	12	5	132
047	Monterubbiano	232	77	106	121	144	55	19	754
048	Monte San Pietrangeli	219	60	62	262	185	18	11	817
049	Monte Urano	142	93	296	959	592	157	92	2.331
050	Monte Vidon Combatte	45	36	21	17	28	13	12	172
051	Monte Vidon Corrado	55	31	31	82	51	9	15	274
052	Montottone	110	59	61	35	63	22	9	359
053	Moresco	33	36	32	31	44	9	6	191
054	Offida	482	211	199	228	430	154	56	1.760
055	Ortezzano	51	25	39	60	72	17	12	276
056	Palmiano	20	13	21	7	18	3	1	83
057	Pedaso	55	47	110	235	160	32	15	654
058	Petritoli	223	102	129	138	154	39	39	824
059	Ponzano di Fermo	102	42	40	40	150	52	13	439

Tavola 5.19 segue - Abitazioni occupate e stanze per epoca di costruzione del fabbricato e Comune

COMUNI	EPOCA DI COSTRUZIONE DEL FABBRICATO							Totale
	Prima del 1919	1919-1945	1946-1960	1961-1971	1972-1981	1982-1986	Dopo il 1986	
ABITAZIONI								
060 Porto San Giorgio	461	533	980	1.826	1.211	335	122	5.468
061 Porto Sant'Elpidio	189	332	1.610	2.303	1.660	369	262	6.725
062 Rapagnano	120	51	71	123	139	22	19	545
063 Ripatransone	486	147	168	156	248	132	47	1.384
064 Roccafluvione	84	86	125	127	231	38	14	705
065 Rotella	97	35	48	38	82	47	11	358
066 San Benedetto del Tronto	574	1.054	3.071	5.949	2.326	791	491	14.256
067 Santa Vittoria in Matenano	162	65	69	46	90	32	13	477
068 Sant'Elpidio a Mare	627	211	580	1.658	1.022	269	138	4.505
069 Servigliano	221	68	74	149	171	60	10	753
070 Smerillo	66	19	28	15	10	3	5	146
071 Spinetoli	258	133	223	397	427	106	79	1.623
072 Torre San Patrizio	58	42	145	251	108	43	15	662
073 Venarotta	222	58	86	45	272	27	24	734
TOTALE	17.786	9.346	18.615	32.771	26.844	8.093	3.936	117.391

Tavola 5.19 segue - Abitazioni occupate e stanze per epoca di costruzione del fabbricato e Comune

COMUNI	EPOCA DI COSTRUZIONE DEL FABBRICATO							Totale	
	Prima del 1919	1919-1945	1946-1960	1961-1971	1972-1981	1982-1986	Dopo il 1986		
STANZE									
001	Acquasanta Terme	2.331	848	1.114	859	615	377	213	6.357
002	Acquaviva Picena	1.067	431	487	572	1.489	532	226	4.804
003	Altidona	454	214	277	652	858	317	70	2.842
004	Amandola	2.131	450	667	1.155	1.382	425	263	6.473
005	Appignano del Tronto	423	422	509	462	932	152	160	3.060
006	Arquata del Tronto	1.248	364	436	331	479	206	71	3.135
007	Ascoli Piceno	14.885	6.260	16.257	21.931	15.731	6.056	2.601	83.721
008	Belmonte Piceno	442	188	48	108	194	55	36	1.071
009	Campofilone	460	293	179	536	1.039	138	48	2.693
010	Carassai	478	589	502	404	372	92	19	2.456
011	Castel di Lama	937	659	868	2.265	4.008	391	462	9.590
012	Castignano	549	381	874	684	1.749	545	270	5.052
013	Castorano	238	191	356	712	1.398	122	75	3.092
014	Colli del Tronto	902	349	559	918	1.348	389	228	4.693
015	Comunanza	1.106	309	690	1.319	1.246	404	217	5.291
016	Cossignano	397	252	205	264	404	131	102	1.755
017	Cupra Marittima	889	707	726	1.705	1.929	462	468	6.886
018	Falerone	1.520	1.000	1.182	1.049	779	303	67	5.900
019	Fermo	10.029	3.880	9.828	18.553	10.900	2.962	1.589	57.741
020	Folignano	753	256	349	1.444	6.106	2.208	753	11.869
021	Force	625	319	360	334	887	94	28	2.647
022	Francavilla d'Ete	296	164	197	428	362	51	8	1.506
023	Grottammare	1.695	1.703	1.693	6.908	5.044	2.037	1.099	20.179
024	Grottazzolina	923	560	564	1.379	1.178	339	146	5.089
025	Lapedona	302	261	289	302	366	96	158	1.774
026	Magliano di Tenna	495	309	160	354	342	83	33	1.776
027	Maltignano	579	238	160	554	1.262	479	160	3.432
028	Massa Fermana	359	276	311	277	373	69	13	1.678
029	Massignano	425	313	336	483	614	193	67	2.431
030	Monsampietro Morico	367	171	157	228	309	20	8	1.260
031	Monsampolo del Tronto	894	512	498	1.183	1.581	670	218	5.556
032	Montalto delle Marche	1.128	463	690	670	854	288	124	4.217
033	Montappone	532	341	516	896	871	195	95	3.446
034	Montedinove	393	174	148	89	299	39	7	1.149
035	Montefalcone Appennino	276	147	173	99	231	70	13	1.009
036	Montefiore dell'Aso	917	450	598	608	1.008	150	77	3.808
037	Montefortino	1.210	62	124	254	593	110	128	2.481
038	Montegallo	845	259	174	164	176	21	9	1.648
039	Monte Giberto	308	117	140	178	379	113	86	1.321
040	Montegiorgio	1.931	1.106	1.046	2.727	3.142	837	240	11.029
041	Montegranaro	1.481	658	3.020	7.660	5.173	873	359	19.224
042	Monteleone di Fermo	348	165	105	104	198	71	48	1.039
043	Montelupo	615	126	239	203	362	44	67	1.656
044	Montemonaco	616	78	122	228	256	33	6	1.339
045	Monteprandone	749	662	873	3.239	4.702	1.983	605	12.813
046	Monte Rinaldo	276	50	47	139	170	70	33	785
047	Monterubbiano	1.209	414	559	626	804	292	96	4.000
048	Monte San Pietrangeli	1.088	302	313	1.325	1.023	117	43	4.211
049	Monte Urano	709	458	1.506	4.937	3.226	819	483	12.138
050	Monte Vidon Combatte	249	195	97	85	141	74	68	909
051	Monte Vidon Corrado	288	145	142	429	260	45	85	1.394
052	Montottone	533	325	300	181	378	130	45	1.892
053	Moresco	156	170	156	155	240	46	26	949
054	Offida	2.402	1.052	959	1.179	2.229	739	281	8.841
055	Ortezzano	259	130	175	311	350	82	60	1.367
056	Palmiano	88	53	91	27	75	11	4	349
057	Pedaso	254	230	514	1.167	753	145	75	3.138
058	Petritoli	1.154	528	666	757	864	218	216	4.403
059	Ponzano di Fermo	489	224	203	224	789	282	68	2.279

Tavola 5.19 segue - Abitazioni occupate e stanze per epoca di costruzione del fabbricato e Comune

COMUNI	EPOCA DI COSTRUZIONE DEL FABBRICATO							Totale
	Prima del 1919	1919-1945	1946-1960	1961-1971	1972-1981	1982-1986	Dopo il 1986	
STANZE								
060 Porto San Giorgio	2.170	2.659	4.620	8.867	5.942	1.552	533	26.343
061 Porto Sant'Elpidio	931	1.575	7.920	11.492	8.350	1.745	1.272	33.285
062 Rapagnano	604	260	336	621	718	100	83	2.722
063 Ripatransone	2.347	779	872	812	1.317	629	255	7.011
064 Roccafluvione	404	437	605	622	1.170	189	71	3.498
065 Rotella	473	200	206	209	401	232	49	1.770
066 San Benedetto del Tronto	2.629	4.972	13.934	27.573	10.866	3.738	2.400	66.112
067 Santa Vittoria in Matenano	872	314	346	257	466	162	66	2.483
068 Sant'Elpidio a Mare	2.998	1.045	2.909	8.331	5.360	1.384	702	22.729
069 Servigliano	1.117	361	372	721	911	302	45	3.829
070 Smerillo	353	115	166	79	62	21	25	821
071 Spinetoli	1.271	656	1.067	1.931	2.115	528	405	7.973
072 Torre San Patrizio	298	192	728	1.308	560	220	86	3.392
073 Venarotta	1.016	281	401	242	1.259	122	134	3.455
TOTALE	86.185	45.799	89.016	160.079	134.319	39.219	19.449	574.066

Tavola 5.20 - Abitazioni occupate, famiglie e componenti per numero di stanze e Comune

		ABITAZIONI CON STANZE								
COMUNI		1			2			3		
		OCCUPANTI			OCCUPANTI			OCCUPANTI		
		Abitazioni	Famiglie	Componenti	Abitazioni	Famiglie	Componenti	Abitazioni	Famiglie	Componenti
001	Acquasanta Terme	3	3	5	33	33	55	168	168	367
002	Acquaviva Picena	6	6	10	69	69	99	172	173	374
003	Altidona	-	-	-	15	17	25	38	38	82
004	Amandola	2	2	2	31	31	53	148	148	341
005	Appignano del Tronto	-	-	-	11	11	16	55	55	115
006	Arquata del Tronto	3	3	3	23	23	46	134	134	251
007	Ascoli Piceno	60	60	76	564	570	1.014	2.201	2.220	4.972
008	Belmonte Piceno	-	-	-	4	4	8	20	20	36
009	Campofilone	1	1	1	15	15	26	36	36	68
010	Carassai	-	-	-	10	10	15	62	62	132
011	Castel di Lama	1	1	2	27	27	60	167	171	438
012	Castignano	1	1	1	22	22	40	102	102	215
013	Castorano	-	-	-	19	19	36	53	53	129
014	Colli del Tronto	9	9	11	55	55	89	111	111	234
015	Comunanza	6	6	6	42	42	66	125	125	273
016	Cossignano	1	1	1	12	12	16	22	22	50
017	Cupra Marittima	6	6	13	59	59	107	194	197	442
018	Falerone	-	-	-	30	30	49	119	120	267
019	Fermo	51	51	72	301	301	530	1.074	1.075	2.323
020	Folignano	9	9	19	45	45	93	258	259	625
021	Force	-	-	-	9	9	13	63	64	139
022	Francavilla d'Ete	-	-	-	4	4	6	23	23	46
023	Grottammare	23	24	33	157	158	259	594	600	1.327
024	Grottazzolina	-	-	-	28	28	50	65	65	130
025	Lapedona	1	1	2	8	8	14	22	22	48
026	Magliano di Tenna	1	1	2	17	17	30	36	36	78
027	Maltignano	2	2	2	14	14	29	71	71	170
028	Massa Fermana	2	2	2	10	10	16	32	34	62
029	Massignano	-	-	-	12	12	20	68	68	162
030	Monsampietro Morico	1	1	1	7	7	10	30	30	66
031	Monsampolo del Tronto	-	-	-	16	16	32	108	108	276
032	Montalto delle Marche	1	1	1	15	15	23	114	116	232
033	Montappone	-	-	-	14	14	23	41	41	79
034	Montedinove	-	-	-	7	7	8	15	15	37
035	Montefalcone Appennino	-	-	-	4	4	4	23	23	56
036	Montefiore dell'Aso	3	3	5	5	5	6	46	46	110
037	Montefortino	-	-	-	30	30	44	84	84	157
038	Montegallo	1	1	1	21	21	32	42	42	85
039	Monte Giberto	1	1	1	9	9	14	23	23	50
040	Montegiorgio	2	2	2	42	42	69	146	146	327
041	Montegranaro	9	9	9	81	85	155	313	316	764
042	Monteleone di Fermo	2	2	3	5	5	8	22	22	37
043	Montelparo	1	1	7	10	10	15	36	36	71
044	Montemonaco	-	-	-	11	12	17	37	37	67
045	Monteprandone	10	10	15	103	103	199	250	250	618
046	Monte Rinaldo	-	-	-	2	2	4	6	6	13
047	Monterubbiano	3	3	3	11	11	22	63	63	135
048	Monte San Pietrangeli	1	1	1	18	18	22	71	71	128
049	Monte Urano	3	3	6	40	43	70	172	172	376
050	Monte Vidon Combatte	-	-	-	4	4	4	17	17	31
051	Monte Vidon Corrado	-	-	-	5	5	6	29	29	52
052	Montottone	-	-	-	3	3	3	25	25	48
053	Moresco	-	-	-	1	1	2	24	25	54
054	Offida	2	2	2	39	39	55	175	176	359
055	Ortezzano	1	1	3	10	10	23	34	35	74
056	Palmiano	-	-	-	3	3	7	23	23	42
057	Pedaso	2	2	2	18	18	29	63	63	156
058	Petricoli	-	-	-	9	9	14	73	73	154
059	Ponzano di Fermo	-	-	-	3	3	3	42	42	93
060	Porto San Giorgio	13	13	15	159	159	253	606	608	1.282

Tavola 5.20 segue - Abitazioni occupate, famiglie e componenti per numero di stanze e Comune

COMUNI		ABITAZIONI CON STANZE								
		1			2			3		
		OCCUPANTI			OCCUPANTI			OCCUPANTI		
		Abitazioni	Famiglie	Componenti	Abitazioni	Famiglie	Componenti	Abitazioni	Famiglie	Componenti
061	Porto Sant'Elpidio	8	8	8	155	159	279	673	702	1.633
062	Rapagnano	-	-	-	16	16	23	52	53	122
063	Ripatransone	2	2	2	34	35	56	144	146	291
064	Roccafluvione	3	3	3	10	10	17	73	73	178
065	Rotella	-	-	-	9	9	16	37	37	84
066	San Benedetto del Tronto	46	46	64	451	464	846	1.878	1.888	4.349
067	Santa Vittoria in Matenano	2	2	2	5	5	10	42	42	85
068	Sant'Elpidio a Mare	5	5	6	103	105	180	364	371	853
069	Servigliano	4	4	4	29	29	50	79	79	171
070	Smerillo	-	-	-	3	3	3	8	8	17
071	Spinetoli	5	5	7	51	51	88	184	185	450
072	Torre San Patrizio	-	-	-	6	6	11	48	48	115
073	Venarotta	5	5	9	36	36	77	125	131	344
TOTALE		324	325	445	3.259	3.296	5.712	12.693	12.798	28.617

Tavola 5.20 segue - Abitazioni occupate, famiglie e componenti per numero di stanze e Comune

COMUNI		ABITAZIONI CON STANZE									
		4			5			6 O PIÙ			
		OCCUPANTI			OCCUPANTI			OCCUPANTI			
		Abitazioni	Famiglie	Componenti	Abitazioni	Famiglie	Componenti	Abitazioni	Stanze	Famiglie	Componenti
001	Acquasanta Terme	456	456	1.175	350	351	1.043	326	2.210	328	1.072
002	Acquaviva Picena	305	310	888	296	306	934	213	1.444	221	766
003	Altidona	132	134	342	197	198	653	174	1.185	174	638
004	Amandola	347	347	948	390	391	1.240	385	2.627	389	1.394
005	Appignano del Tronto	154	154	455	244	244	840	152	1.037	152	534
006	Arquata del Tronto	230	230	510	170	170	487	131	914	131	344
007	Ascoli Piceno	5.843	5.878	16.328	5.934	5.980	19.308	3.326	22.888	3.356	11.480
008	Belmonte Piceno	50	50	150	74	77	241	65	433	69	255
009	Campofilone	119	119	324	190	190	668	165	1.128	165	591
010	Carassai	112	112	284	147	147	402	157	1.067	157	538
011	Castel di Lama	604	606	1.803	812	814	2.801	378	2.558	380	1.368
012	Castignano	242	242	625	329	330	1.100	291	2.088	291	1.065
013	Castorano	150	150	440	212	212	735	177	1.235	178	676
014	Colli del Tronto	261	262	748	260	261	779	268	1.697	268	853
015	Comunanza	295	301	781	327	330	999	285	2.011	288	896
016	Cossignano	85	85	225	99	100	303	120	829	121	443
017	Cupra Marittima	448	448	1.322	445	446	1.538	312	2.163	314	1.111
018	Falerone	280	282	718	312	319	971	392	2.803	401	1.283
019	Fermo	3.065	3.071	8.425	3.647	3.655	11.719	3.282	23.371	3.287	11.572
020	Folignano	671	673	2.021	916	916	3.239	534	3.732	535	2.081
021	Force	161	161	503	153	154	515	148	1.031	149	549
022	FrancaVillia d'Ete	68	68	199	88	88	290	98	717	98	388
023	Grottammare	1.396	1.406	3.976	1.303	1.309	4.203	861	5.961	862	2.894
024	Grottazzolina	192	194	477	310	313	977	354	2.520	356	1.265
025	Lapedona	94	95	287	107	108	374	113	780	113	443
026	Magliano di Tenna	79	79	211	114	114	378	108	747	109	370
027	Maltignano	259	259	818	216	216	696	155	1.073	155	577
028	Massa Fermana	84	85	231	102	102	332	100	714	100	333
029	Massignano	108	108	343	158	158	547	140	981	142	499
030	Monsampietro Morico	63	63	155	88	88	278	67	463	67	237
031	Monsampolo del Tronto	287	288	881	408	408	1.462	285	2.012	286	1.043
032	Montalto delle Marche	246	253	597	238	258	762	243	1.670	262	880
033	Montappone	126	126	328	210	210	622	233	1.741	233	749
034	Montedinove	54	55	123	56	56	173	81	594	81	272
035	Montefalcone Appennino	58	58	150	55	56	158	60	425	60	201
036	Montefiore dell'Aso	126	126	338	209	209	689	288	2.108	293	1.100
037	Montefortino	187	187	475	117	117	349	120	836	120	382
038	Montegallo	107	108	233	94	94	256	85	581	85	202
039	Monte Giberto	60	61	168	68	68	220	94	653	94	319
040	Montegiorgio	471	472	1.274	710	710	2.274	715	5.071	715	2.613
041	Monteprandone	1.054	1.056	3.183	1.384	1.389	4.808	1.005	6.978	1.009	3.739
042	Monteleone di Fermo	40	40	100	47	47	135	76	566	76	234
043	Montelparo	92	93	233	79	79	263	109	764	110	412
044	Montemonaco	88	88	220	74	74	210	67	484	67	237
045	Monteprandone	822	822	2.598	1.060	1.060	3.834	468	3.259	468	1.809
046	Monte Rinaldo	18	18	46	34	34	96	72	521	72	289
047	Monterubbiano	168	170	427	251	253	818	258	1.859	259	1.003
048	Monte San Pietrangeli	198	198	550	284	284	898	245	1.749	246	865
049	Monte Urano	570	575	1.723	798	801	2.757	748	5.269	751	2.806
050	Monte Vidon Combatte	44	44	111	39	39	133	68	479	68	241
051	Monte Vidon Corrado	66	66	178	94	94	307	80	563	80	259
052	Montottone	100	100	247	100	101	303	131	911	131	482
053	Moresco	57	57	166	50	50	178	59	397	59	206
054	Offida	442	443	1.190	593	593	1.926	509	3.503	511	1.781
055	Ortezzano	72	73	191	77	77	247	82	571	82	281
056	Palmiano	28	28	79	20	20	57	9	62	10	34
057	Pedaso	214	215	575	232	232	743	125	895	125	422
058	Petritoli	186	192	495	269	276	882	287	2.077	303	1.036
059	Ponzano di Fermo	94	94	240	152	152	466	148	1.011	148	570
060	Porto San Giorgio	1.648	1.656	4.474	1.814	1.820	5.667	1.228	8.532	1.231	4.091

Tavola 5.20 segue - Abitazioni occupate, famiglie e componenti per numero di stanze e Comune

COMUNI		ABITAZIONI CON STANZE									
		4			5			6 O PIÙ			
		OCCUPANTI			OCCUPANTI			OCCUPANTI			
		Abitazioni	Famiglie	Componenti	Abitazioni	Famiglie	Componenti	Abitazioni	Stanze	Famiglie	Componenti
061	Porto Sant'Elpidio	1.910	1.998	5.530	2.230	2.382	7.355	1.749	12.158	1.912	6.287
062	Rapagnano	127	127	359	199	199	664	151	1.031	153	538
063	Ripatransone	343	345	954	436	436	1.443	425	2.957	431	1.566
064	Roccafluvione	211	211	616	214	215	757	194	1.342	194	674
065	Rotella	100	100	272	119	120	375	93	646	94	309
066	San Benedetto del Tronto	4.786	4.808	13.672	4.336	4.348	14.030	2.759	18.706	2.774	9.558
067	Santa Vittoria in Matenano	124	124	317	133	133	404	171	1.184	171	607
068	Sant'Elpidio a Mare	1.256	1.258	3.811	1.474	1.475	5.124	1.303	9.032	1.304	5.045
069	Servigliano	162	162	475	237	237	761	242	1.697	243	885
070	Smerillo	37	37	87	37	37	114	61	458	65	210
071	Spinetoli	462	462	1.396	485	487	1.615	436	3.041	439	1.559
072	Torre San Patrizio	187	187	527	236	236	785	185	1.308	185	664
073	Venarotta	207	207	587	215	215	717	146	1.100	146	538
TOTALE		33.988	34.216	95.908	37.957	38.268	124.427	29.170	203.408	29.502	103.513

Tavola 5.21 - Abitazioni occupate fornite di impianti igienico-sanitari per Comune

COMUNI	ABITAZIONI FORNITE DI												
	GABINETTO						BAGNO						
	NELL'ABITAZIONE			FUORI DELL'ABITAZIONE			TOTALE			BAGNO			
	1	2 o più	Totale Di cui collegato rete fognaria	Totale Di cui collegato rete fognaria	Numero Di cui collegato rete fognaria	1	2 o più	Totale Acqua potabile e gabinetto					
001	Acquasanta Terme	1.096	198	1.294	1.214	23	19	1.317	1.233	1.100	145	1.245	1.313
002	Acquaviva Picena	710	333	1.043	880	8	5	1.051	885	793	227	1.020	1.047
003	Altidona	397	157	554	461	2	-	556	461	423	122	545	544
004	Amandola	949	344	1.293	1.179	6	5	1.299	1.184	1.038	236	1.274	1.298
005	Appignano del Tronto	457	146	603	510	10	3	613	513	485	97	582	613
006	Arquata del Tronto	561	110	671	660	16	16	687	676	565	71	636	686
007	Ascoli Piceno	12.632	5.012	17.644	16.418	102	72	17.746	16.490	14.303	3.287	17.590	17.704
008	Belmonte Piceno	159	50	209	107	1	1	210	108	189	17	206	210
009	Campofilone	340	186	526	302	-	-	526	302	379	142	521	493
010	Carassai	399	85	484	421	1	1	485	422	419	51	470	480
011	Castel di Lama	1.538	435	1.973	1.861	12	9	1.985	1.870	1.658	309	1.967	1.981
012	Castignano	719	263	982	781	2	2	984	783	762	211	973	983
013	Castorano	397	209	606	469	1	-	607	469	459	143	602	606
014	Colli del Tronto	628	327	955	871	4	3	959	874	706	238	944	957
015	Comunanza	902	154	1.056	914	7	7	1.063	921	936	106	1.042	1.063
016	Cossignano	254	82	336	269	1	1	337	270	282	44	326	337
017	Cupra Marittima	1.078	371	1.449	1.184	11	6	1.460	1.190	1.169	268	1.437	1.325
018	Falerone	873	244	1.117	981	6	5	1.123	986	930	178	1.108	1.121
019	Fermo	8.013	3.291	11.304	9.915	41	26	11.345	9.941	8.915	2.339	11.254	11.163
020	Folignano	1.377	1.043	2.420	2.255	8	3	2.428	2.258	1.755	660	2.415	2.427
021	Force	428	97	525	327	2	-	527	327	436	70	506	525
022	Francavilla d'Ete	181	96	277	231	1	1	278	232	197	75	272	277
023	Grottammare	2.995	1.291	4.286	3.804	19	11	4.305	3.815	3.310	977	4.287	4.283
024	Grottazzolina	640	300	940	845	8	2	948	847	707	217	924	940
025	Lapedona	268	75	343	246	-	-	343	246	285	54	339	340
026	Magliano di Tenna	255	91	346	276	1	1	347	277	270	73	343	343
027	Maltignano	482	230	712	644	5	2	717	646	537	163	700	714
028	Massa Fermana	227	97	324	288	3	2	327	290	249	64	313	326
029	Massignano	350	116	466	229	17	6	483	235	369	93	462	411
030	Monsampietro Morico	227	26	253	150	1	1	254	151	231	18	249	254
031	Monsampolo del Tronto	805	289	1.094	933	6	3	1.100	936	887	200	1.087	1.096
032	Montalto delle Marche	650	200	850	560	2	-	852	560	721	113	834	850
033	Montappone	419	198	617	556	5	1	622	557	469	141	610	620
034	Montedinove	164	48	212	124	1	-	213	124	163	33	196	213
035	Montefalcone Appennino	162	33	195	134	1	1	196	135	168	19	187	193
036	Montefiore dell'Aso	442	230	672	487	3	2	675	489	499	165	664	654
037	Montefortino	459	73	532	493	1	1	533	494	457	57	514	533
038	Montegallo	290	53	343	318	3	3	346	321	298	38	336	346
039	Monte Giberto	179	70	249	166	-	-	249	166	184	58	242	249
040	Montegiorgio	1.456	605	2.061	1.668	7	2	2.068	1.670	1.623	409	2.032	2.063
041	Monteprandone	2.849	987	3.836	3.690	7	3	3.843	3.693	3.122	674	3.796	3.828
042	Monteleone di Fermo	138	48	186	123	2	-	188	123	144	41	185	186
043	Montelparone	254	65	319	236	1	-	320	236	267	47	314	320
044	Montemonaco	240	37	277	273	-	-	277	273	245	27	272	277
045	Monteprandone	1.703	997	2.700	2.308	7	1	2.707	2.309	1.988	697	2.685	2.696
046	Monte Rinaldo	75	56	131	63	-	-	131	63	80	44	124	130
047	Monterubbiano	547	195	742	588	9	6	751	594	580	151	731	747
048	Monte San Pietrangeli	626	186	812	735	1	1	813	736	658	129	787	810
049	Monte Urano	1.637	670	2.307	2.049	8	6	2.315	2.055	1.779	527	2.306	2.296
050	Monte Vidon Combatte	124	45	169	137	1	1	170	138	127	38	165	170
051	Monte Vidon Corrado	190	80	270	178	1	-	271	178	192	68	260	271
052	Montottone	253	100	353	239	2	1	355	240	257	84	341	355
053	Moresco	146	45	191	165	-	-	191	165	154	37	191	191
054	Offida	1.207	539	1.746	1.344	11	6	1.757	1.350	1.333	371	1.704	1.755
055	Ortezzano	186	87	273	209	3	1	276	210	196	74	270	276
056	Palmiano	76	6	82	81	-	-	82	81	78	1	79	82
057	Pedaso	476	172	648	611	3	3	651	614	507	137	644	633
058	Petricoli	591	225	816	620	4	3	820	623	645	162	807	817
059	Ponzano di Fermo	303	130	433	352	3	1	436	353	332	97	429	431
060	Porto San Giorgio	3.771	1.685	5.456	5.203	6	3	5.462	5.206	4.326	1.083	5.409	5.419

Tavola 5.21 segue - Abitazioni occupate fornite di impianti igienico-sanitari per Comune

COMUNI		ABITAZIONI FORNITE DI												
		GABINETTO												
		NELL'ABITAZIONE				FUORI DELL'ABITAZIONE				TOTALE		BAGNO		
		1	2 o più	Totale Di cui collegato rete fognaria	Totale Di cui collegato rete fognaria	Numero Di cui collegato rete fognaria	1	2 o più	Totale Acqua potabile e gabinetto					
061	Porto Sant'Elpidio	4.973	1.714	6.687	5.720	15	11	6.702	5.731	5.371	1.296	6.667	6.618	
062	Rapagnano	421	121	542	384	1	1	543	385	430	103	533	543	
063	Ripatransone	971	385	1.356	848	14	7	1.370	855	1.084	249	1.333	1.364	
064	Roccafluvione	597	99	696	577	2	-	698	577	618	73	691	697	
065	Rotella	275	79	354	198	-	-	354	198	275	69	344	352	
066	San Benedetto del Tronto	10.071	4.095	14.166	13.648	60	41	14.226	13.689	11.150	2.922	14.072	14.127	
067	Santa Vittoria in Matenano	341	130	471	321	4	2	475	323	372	88	460	467	
068	Sant'Elpidio a Mare	3.307	1.159	4.466	3.646	22	12	4.488	3.658	3.607	831	4.438	4.393	
069	Servigliano	593	150	743	630	6	4	749	634	635	103	738	747	
070	Smerillo	109	32	141	91	2	-	143	91	120	19	139	143	
071	Spinetoli	1.165	440	1.605	1.488	10	8	1.615	1.496	1.303	290	1.593	1.601	
072	Torre San Patrizio	498	163	661	560	-	-	661	560	533	121	654	660	
073	Venarotta	547	171	718	605	7	4	725	609	588	110	698	722	
TOTALE		83.818	32.351	116.169	102.051	560	349	116.729	102.400	92.422	22.691	115.113	115.705	

Tavola 5.22 - Abitazioni occupate fornite di acqua potabile, riscaldamento, acqua calda per Comune

		ABITAZIONI FORNITE DI										
COMUNI	ACQUA POTABILE			RISCALDAMENTO						ACQUA CALDA		
	DI ACQUEDOTTO			IMPIANTO FISSO		APPARECCHI FISSI CHE RISCALDANO		Totale	Totale	Di cui con impianto comune con quello del riscaldamento		
	Nell'abitazione	Fuori dell'abitazione	Totale	Pozzo o cisterna	Centralizzato ad uso di più abitazioni	Autonomo ad uso esclusivo dell'abitazione	Tutta o la maggior parte dell'abitazione				Alcune parti dell'abitazione	
001	Acquasanta Terme	1.317	8	1.325	6	138	585	424	180	1.327	1.144	765
002	Acquaviva Picena	1.023	12	1.035	20	66	765	97	101	1.029	1.003	807
003	Altidona	478	11	489	55	70	405	30	40	545	541	456
004	Amandola	1.272	17	1.289	13	177	789	115	187	1.268	1.267	933
005	Appignano del Tronto	596	18	614	1	98	302	76	111	587	551	411
006	Arquata del Tronto	688	-	688	2	24	260	183	202	669	626	333
007	Ascoli Piceno	17.398	296	17.694	182	4.760	11.032	922	751	17.465	17.105	13.658
008	Belmonte Piceno	212	-	212	1	18	136	7	51	212	209	116
009	Campofilone	342	6	348	145	74	370	50	28	522	519	429
010	Carassai	462	10	472	11	37	287	43	98	465	462	347
011	Castel di Lama	1.865	77	1.942	43	184	1.625	59	90	1.958	1.931	1.728
012	Castignano	972	12	984	2	165	547	127	130	969	928	688
013	Castorano	588	11	599	11	45	482	24	36	587	595	527
014	Colli del Tronto	872	61	933	28	73	759	49	40	921	929	819
015	Comunanza	1.063	13	1.076	4	296	495	163	79	1.033	1.012	742
016	Cossignano	330	8	338	1	35	209	30	55	329	329	233
017	Cupra Marittima	1.141	18	1.159	168	211	987	101	113	1.412	1.418	1.123
018	Falerone	1.101	17	1.118	11	127	646	47	153	973	1.080	664
019	Fermo	10.485	223	10.708	526	1.822	8.448	484	382	11.136	11.041	9.291
020	Folignano	2.353	40	2.393	38	264	2.014	65	53	2.396	2.380	2.140
021	Force	518	12	530	2	62	313	77	67	519	506	372
022	Francavilla d'Ete	266	9	275	5	26	197	25	19	267	272	197
023	Grottammare	4.124	73	4.197	114	443	3.457	193	138	4.231	4.215	3.469
024	Grottazzolina	861	30	891	50	152	608	71	92	923	908	677
025	Lapedona	327	4	331	11	34	246	21	33	334	328	264
026	Magliano di Tenna	331	2	333	18	41	223	36	48	348	340	261
027	Maltignano	701	5	706	8	86	542	37	45	710	684	606
028	Massa Fermana	318	8	326	3	84	170	38	29	321	309	189
029	Massignano	267	5	272	140	57	300	50	70	477	459	393
030	Monsampietro Morico	255	1	256	-	73	137	29	13	252	245	169
031	Monsampolo del Tronto	1.059	22	1.081	19	61	819	140	71	1.091	1.070	868
032	Montaito delle Marche	846	8	854	1	92	518	116	120	846	824	632
033	Montappone	595	23	618	4	162	331	73	41	607	594	387
034	Montedinove	208	4	212	1	15	122	49	25	211	194	134
035	Montefalcone Appennino	192	5	197	-	18	88	38	50	194	183	121
036	Montefiore dell'Aso	574	15	589	67	55	468	56	77	656	668	519
037	Montefortino	523	10	533	5	78	239	126	78	521	500	336
038	Montegallo	347	1	348	-	5	107	117	113	342	317	155
039	Monte Giberto	253	2	255	-	14	152	40	47	253	242	179
040	Montegiorgio	2.004	53	2.057	24	435	1.266	197	115	2.013	1.976	1.467
041	Monteprandone	3.725	44	3.769	62	742	2.798	167	79	3.786	3.735	3.020
042	Monteleone di Fermo	171	16	187	3	16	125	20	24	185	173	145
043	Montelparo	315	8	323	3	33	140	103	42	318	312	185
044	Montemonaco	275	2	277	-	22	124	58	58	262	255	181
045	Monteprandone	2.522	64	2.586	116	205	2.089	276	96	2.666	2.670	2.190
046	Monte Rinaldo	130	-	130	1	7	70	18	34	129	124	89
047	Monterubbiano	704	7	711	38	70	553	46	78	747	729	556
048	Monte San Pietrangeli	769	39	808	6	143	562	47	47	799	781	604
049	Monte Urano	2.192	45	2.237	74	511	1.676	70	37	2.294	2.284	1.829
050	Monte Vidon Combatte	163	5	168	4	19	102	7	40	168	161	129
051	Monte Vidon Corrado	265	6	271	2	49	162	7	54	272	255	174
052	Montottone	350	4	354	5	28	234	60	30	352	329	251
053	Moresco	184	5	189	2	9	133	24	20	186	188	126
054	Offida	1.738	17	1.755	3	214	1.191	126	185	1.716	1.686	1.298
055	Ortezzano	267	7	274	2	33	176	18	43	270	270	200
056	Palmiano	83	-	83	-	3	31	17	29	80	70	44
057	Pedaso	559	7	566	70	44	543	37	17	641	643	538
058	Petritoli	793	15	808	13	47	612	36	74	769	801	640
059	Ponzano di Fermo	411	11	422	10	44	327	18	43	432	420	353
060	Porto San Giorgio	5.319	74	5.393	32	748	4.333	169	123	5.373	5.326	4.633

Tavola 5.22 segue - Abitazioni occupate fornite di acqua potabile, riscaldamento, acqua calda per Comune

COMUNI		ABITAZIONI FORNITE DI										
		ACQUA POTABILE			RISCALDAMENTO						ACQUA CALDA	
		DI ACQUEDOTTO			IMPIANTO FISSO		APPARECCHI FISSI CHE RISCALDANO			Totale	Totale	Di cui con impianto comune con quello del riscaldamento
		Nell'abitazione	Fuori dell'abitazione	Totale	Pozzo o cisterna	Centralizzato ad uso di più abitazioni	Autonomo ad uso esclusivo dell'abitazione	Tutta o la maggior parte dell'abitazione	Alcune parti dell'abitazione			
061	Porto Sant'Elpidio	6.176	128	6.304	337	871	5.308	252	184	6.615	6.545	5.520
062	Rapagnano	535	6	541	4	113	350	12	69	544	527	412
063	Ripatransone	1.326	25	1.351	27	107	919	143	179	1.348	1.301	1.030
064	Roccafluvione	687	12	699	5	145	282	187	65	679	652	450
065	Rotella	355	-	355	-	44	185	67	61	357	336	230
066	San Benedetto del Tronto	13.370	258	13.628	527	2.048	10.999	574	423	14.044	13.917	11.207
067	Santa Vittoria in Matenano	456	9	465	4	88	279	49	51	467	448	330
068	Sant'Elpidio a Mare	3.954	121	4.075	331	731	3.254	209	231	4.425	4.319	3.498
069	Servigliano	692	18	710	40	175	427	59	81	742	727	520
070	Smerillo	141	5	146	-	9	74	17	44	144	138	84
071	Spinetoil	1.507	47	1.554	53	146	1.258	81	75	1.560	1.554	1.337
072	Torre San Patrizio	652	5	657	4	122	483	12	42	659	654	436
073	Venarotta	710	14	724	7	145	340	142	91	718	648	494
TOTALE		110.623	2.174	112.797	3.525	18.408	81.585	7.753	6.920	114.666	112.882	90.338

Tavola 5.23 - Abitazioni occupate e stanze per titolo di godimento, figura giuridica del proprietario e Comune

COMUNI	ABITAZIONI OCCUPATE						DI CUI IN AFFITTO O AD ALTRO TITOLO						
	Persona fisica	Impresa	Cooperativa edilizia	Stato, Regione, Provincia, Comune, IACP	Ente previdenziale	Altro proprietario	Persona fisica	Impresa	Cooperativa edilizia	Stato, Regione, Provincia, Comune, IACP	Ente previdenziale	Altro proprietario	
ABITAZIONI													
001	Acquasanta Terme	1.250	6	-	69	-	11	159	4	-	67	-	11
002	Acquaviva Picena	1.017	17	-	22	-	5	166	11	-	21	-	3
003	Altidona	533	4	-	14	1	4	104	4	-	10	1	4
004	Amandola	1.232	9	2	43	1	16	260	9	1	38	-	16
005	Appignano del Tronto	586	2	-	23	-	5	67	1	-	23	-	3
006	Arquata del Tronto	650	-	-	34	-	7	33	-	-	33	-	7
007	Ascoli Piceno	15.604	205	220	1.626	32	241	3.346	160	25	1.475	28	206
008	Belmonte Piceno	208	-	-	4	-	1	22	-	-	4	-	1
009	Campofilone	510	-	-	7	-	9	93	-	-	7	-	9
010	Carassai	454	-	1	23	1	9	60	-	1	23	1	7
011	Castel di Lama	1.918	8	2	46	-	15	317	2	2	42	-	13
012	Castignano	948	4	-	30	-	5	110	4	-	28	-	5
013	Castorano	581	8	1	10	-	11	72	7	-	6	-	10
014	Colli del Tronto	924	10	-	14	-	16	192	8	-	13	-	11
015	Comunanza	1.022	8	2	26	1	21	189	7	1	24	1	21
016	Cossignano	327	4	-	4	-	4	41	2	-	4	-	3
017	Cupra Marittima	1.418	3	1	34	-	8	303	3	-	34	-	5
018	Falerone	1.084	-	15	23	-	11	123	-	1	21	-	10
019	Fermo	10.665	44	63	486	25	137	2.313	33	2	434	22	121
020	Folignano	2.220	128	6	28	9	42	441	127	2	27	9	40
021	Force	504	3	-	23	-	4	64	3	-	23	-	3
022	Francaavilla d'Ete	272	-	-	5	-	4	35	-	-	4	-	4
023	Grottammare	4.156	56	29	56	5	32	1.050	40	4	47	4	29
024	Grottazzolina	898	5	3	36	-	7	166	3	-	33	-	6
025	Lapedona	335	1	-	8	1	-	28	1	-	8	1	-
026	Magliano di Tenna	349	1	-	3	-	2	38	1	-	2	-	1
027	Maltignano	684	18	3	-	-	12	135	17	3	-	-	11
028	Massa Fermana	325	-	-	2	-	3	57	-	-	-	-	3
029	Massignano	473	2	-	10	-	1	71	2	-	9	-	1
030	Monsampietro Morico	244	-	-	9	1	2	37	-	-	8	-	2
031	Monsampolo del Tronto	1.061	17	-	22	-	4	202	12	-	15	-	4
032	Montalto delle Marche	794	2	-	40	3	18	85	1	-	35	-	17
033	Montappone	590	1	2	23	-	8	118	1	-	22	-	7
034	Montedinove	197	-	-	15	-	1	24	-	-	14	-	-
035	Montefalcone Appennino	185	-	-	12	-	3	26	-	-	12	-	3
036	Montefiore dell'Aso	627	7	-	24	-	19	88	7	-	23	-	16
037	Montefortino	502	2	1	30	-	3	81	2	-	30	-	2
038	Montegalfo	326	-	-	22	1	1	25	-	-	21	-	1
039	Monte Giberto	242	-	1	8	-	4	42	-	1	8	-	4
040	Montegiorgio	1.994	14	5	42	2	29	359	10	-	40	1	28
041	Montegrano	3.774	19	4	34	-	15	609	15	-	26	-	12
042	Monteleone di Fermo	186	1	-	4	-	1	10	1	-	4	-	-
043	Montelparo	313	-	-	10	-	4	50	-	-	10	-	3
044	Montemonaco	258	-	-	11	-	8	22	-	-	11	-	7
045	Monteprandone	2.495	38	1	36	114	29	395	26	1	31	111	28
046	Monte Rinaldo	129	-	-	1	-	2	3	-	-	1	-	2
047	Monterubbiano	720	2	-	19	-	13	80	2	-	18	-	8
048	Monte San Pietrangeli	799	-	-	15	-	3	153	-	-	14	-	3
049	Monte Urano	2.203	19	25	56	-	28	429	14	2	49	-	23
050	Monte Vidon Combatte	156	-	-	12	-	4	25	-	-	10	-	4
051	Monte Vidon Corrado	251	3	11	7	-	2	44	3	-	7	-	2
052	Montottone	341	-	1	16	-	1	43	-	1	16	-	1
053	Moresco	187	1	-	-	1	2	21	1	-	-	-	2
054	Offida	1.709	12	1	29	2	7	223	6	-	27	2	7
055	Ortezzano	261	3	-	7	-	5	39	2	-	6	-	4
056	Palmiano	70	-	-	8	-	5	13	-	-	7	-	5
057	Pedaso	576	4	6	63	-	5	82	3	1	57	-	5
058	Petritoli	799	3	-	15	-	7	111	3	-	10	-	7
059	Ponzano di Fermo	435	-	-	2	-	2	62	-	-	2	-	1

Tavola 5.23 segue - Abitazioni occupate e stanze per titolo di godimento, figura giuridica del proprietario e Comune

COMUNI		ABITAZIONI OCCUPATE						DI CUI IN AFFITTO O AD ALTRO TITOLO					
		Persona fisica	Impresa	Cooperativa edilizia	Stato, Regione, Provincia, Comune, IACP	Ente previdenziale	Altro proprietario	Persona fisica	Impresa	Cooperativa edilizia	Stato, Regione, Provincia, Comune, IACP	Ente previdenziale	Altro proprietario
ABITAZIONI													
060	Porto San Giorgio	5.203	32	18	166	3	46	1.028	25	3	151	2	41
061	Porto Sant'Elpidio	6.401	42	74	157	1	50	1.405	32	23	126	-	43
062	Rapagnano	529	1	-	12	-	3	94	-	-	12	-	3
063	Ripatransone	1.332	6	9	17	-	20	232	6	2	14	-	19
064	Roccafluvione	661	2	5	26	-	11	99	2	-	23	-	9
065	Rotella	336	3	-	19	-	-	49	3	-	19	-	-
066	San Benedetto del Tronto	13.560	114	59	448	-	75	3.130	93	8	402	-	62
067	Santa Vittoria in Matenano	466	1	2	1	-	7	77	1	-	1	-	6
068	Sant'Elpidio a Mare	4.323	24	16	113	2	27	876	20	2	105	1	22
069	Servigliano	729	-	-	23	-	1	93	-	-	23	-	1
070	Smerillo	136	-	-	7	-	3	18	-	-	7	-	3
071	Spinetoli	1.538	10	4	40	-	31	251	8	-	35	-	30
072	Torre San Patrizio	644	3	-	11	-	4	114	3	-	1	-	4
073	Venarotta	692	6	-	23	-	13	125	4	-	19	-	13
TOTALE		110.121	938	593	4.364	206	1.169	21.147	755	86	3.932	184	1.028

Tavola 5.23 segue - Abitazioni occupate e stanze per titolo di godimento, figura giuridica del proprietario e Comune

COMUNI	ABITAZIONI OCCUPATE						DI CUI IN AFFITTO O AD ALTRO TITOLO						
	Persona fisica	Impresa	Cooperativa edilizia	Stato, Regione, Provincia, Comune, IACP	Ente previdenziale	Altro proprietario	Persona fisica	Impresa	Cooperativa edilizia	Stato, Regione, Provincia, Comune, IACP	Ente previdenziale	Altro proprietario	
STANZE													
001	Acquasanta Terme	5.992	28	-	281	-	56	707	19	-	273	-	56
002	Acquaviva Picena	4.611	83	-	86	-	24	653	53	-	82	-	13
003	Altidona	2.720	24	-	70	5	23	458	24	-	51	5	23
004	Amandola	6.138	43	9	193	4	86	1.139	43	5	176	-	86
005	Appignano del Tronto	2.912	11	-	106	-	31	299	6	-	106	-	19
006	Arquata del Tronto	2.944	-	-	150	-	41	141	-	-	144	-	41
007	Ascoli Piceno	73.686	965	1.065	6.792	153	1.060	14.115	728	112	6.114	134	890
008	Belmonte Piceno	1.040	-	-	21	-	10	106	-	-	21	-	10
009	Campofilone	2.615	-	-	30	-	48	430	-	-	30	-	48
010	Carassai	2.281	-	6	109	7	53	273	-	6	109	7	44
011	Castel di Lama	9.282	36	11	192	-	69	1.426	8	11	175	-	59
012	Castignano	4.882	25	-	118	-	27	507	25	-	110	-	27
013	Castorano	2.964	37	5	38	-	48	329	29	-	23	-	44
014	Colli del Tronto	4.503	52	-	51	-	87	804	42	-	46	-	63
015	Comunanza	5.003	46	10	111	3	118	799	40	5	100	3	118
016	Cossignano	1.691	21	-	20	-	23	182	7	-	20	-	15
017	Cupra Marittima	6.683	15	5	141	-	42	1.237	15	-	141	-	21
018	Falerone	5.673	-	71	102	-	54	576	-	4	95	-	50
019	Fermo	54.344	241	317	2.047	125	667	10.348	175	10	1.833	110	578
020	Folignano	10.892	612	31	110	43	181	1.952	608	14	107	43	169
021	Force	2.525	14	-	90	-	18	274	14	-	90	-	12
022	Francavilla d'Ete	1.463	-	-	25	-	18	162	-	-	19	-	18
023	Grottammare	19.391	232	142	248	25	141	4.318	157	16	204	21	128
024	Grottazzolina	4.843	25	15	164	-	42	763	14	-	150	-	36
025	Lapedona	1.724	6	-	33	11	-	131	6	-	33	11	-
026	Magliano di Tenna	1.744	5	-	12	-	15	141	5	-	8	-	7
027	Maltignano	3.283	83	11	-	-	55	572	80	11	-	-	48
028	Massa Fermana	1.652	-	-	10	-	16	245	-	-	-	-	16
029	Massignano	2.362	11	-	52	-	6	311	11	-	45	-	6
030	Monsampietro Morico	1.204	-	-	39	4	13	148	-	-	36	-	13
031	Monsampolo del Tronto	5.363	80	-	93	-	20	937	58	-	59	-	20
032	Montalto delle Marche	3.961	10	-	152	15	79	381	3	-	128	15	74
033	Montappone	3.297	6	10	92	-	41	570	6	-	87	-	37
034	Montedinove	1.085	-	-	61	-	3	108	-	-	59	-	-
035	Montefalcone Appennino	946	-	-	46	-	17	115	-	-	46	-	17
036	Montefiore dell'Aso	3.537	48	-	115	-	108	456	48	-	109	-	93
037	Montefortino	2.330	10	5	123	-	13	320	10	-	123	-	7
038	Montegallo	1.561	-	-	75	6	6	119	-	-	73	-	6
039	Monte Giberto	1.262	-	4	29	-	26	188	-	4	29	-	26
040	Montegiorgio	10.606	73	28	171	8	143	1.654	54	-	162	4	137
041	Monteprandone	18.893	94	21	146	-	70	2.748	74	-	107	-	53
042	Monteleone di Fermo	1.013	7	-	15	-	4	37	7	-	15	-	-
043	Montelparo	1.592	-	-	42	-	22	218	-	-	42	-	17
044	Montemonaco	1.261	-	-	38	-	40	96	-	-	38	-	34
045	Montepredone	11.772	187	5	146	568	135	1.679	120	5	125	554	130
046	Monte Rinaldo	767	-	-	5	-	13	13	-	-	5	-	13
047	Monterubbiano	3.829	10	-	80	-	81	366	10	-	76	-	45
048	Monte San Pietrangeli	4.133	-	-	64	-	14	701	-	-	60	-	14
049	Monte Urano	11.506	99	128	247	-	158	1.953	66	10	215	-	132
050	Monte Vidon Combatte	843	-	-	44	-	22	122	-	-	39	-	22
051	Monte Vidon Corrado	1.281	18	61	26	-	8	210	18	-	26	-	8
052	Montottone	1.808	-	6	73	-	5	215	-	6	73	-	5
053	Moresco	928	6	-	-	6	9	88	6	-	-	-	9
054	Offida	8.621	51	5	117	10	37	996	23	-	111	10	37
055	Ortezzano	1.301	14	-	26	-	26	162	11	-	22	-	19
056	Palmiano	301	-	-	27	-	21	61	-	-	24	-	21
057	Pedaso	2.808	19	31	258	-	22	339	14	4	233	-	22
058	Petritoli	4.286	16	-	71	-	30	505	16	-	45	-	30
059	Ponzano di Fermo	2.260	-	-	10	-	9	293	-	-	10	-	6

Tavola 5.23 segue - Abitazioni occupate e stanze per titolo di godimento, figura giuridica del proprietario e Comune

COMUNI	ABITAZIONI OCCUPATE						DI CUI IN AFFITTO O AD ALTRO TITOLO						
	Persona fisica	Impresa	Cooperativa edilizia	Stato, Regione, Provincia, Comune, IACP	Ente previdenziale	Altro proprietario	Persona fisica	Impresa	Cooperativa edilizia	Stato, Regione, Provincia, Comune, IACP	Ente previdenziale	Altro proprietario	
STANZE													
060	Porto San Giorgio	25.219	146	91	663	14	210	4.404	110	12	605	9	189
061	Porto Sant'Elpidio	31.801	198	369	648	5	264	6.212	147	107	517	-	232
062	Rapagnano	2.659	5	-	36	-	22	410	-	-	36	-	22
063	Ripatransone	6.756	33	44	76	-	102	1.052	33	9	62	-	99
064	Roccafluvione	3.284	9	28	112	-	65	457	9	-	97	-	53
065	Rotella	1.670	14	-	86	-	-	221	14	-	86	-	-
066	San Benedetto del Tronto	63.117	576	310	1.769	-	340	13.118	480	48	1.586	-	267
067	Santa Vittoria in Matenano	2.440	4	9	4	-	26	352	4	-	4	-	22
068	Sant'Elpidio a Mare	21.919	123	82	460	11	134	3.945	100	11	434	6	110
069	Servigliano	3.718	-	-	106	-	5	420	-	-	106	-	5
070	Smerillo	764	-	-	34	-	23	78	-	-	34	-	23
071	Spinetoli	7.598	45	21	162	-	147	1.100	38	-	143	-	143
072	Torre San Patrizio	3.318	14	-	46	-	14	534	14	-	4	-	14
073	Venarotta	3.281	30	-	88	-	56	607	20	-	70	-	56
TOTALE		541.742	4.560	2.956	18.123	1.023	5.662	92.106	3.622	410	16.266	917	4.927

Tavola 5.24 - Abitazioni non occupate e stanze; altri tipi di alloggio per numero di famiglie, componenti e Comune

COMUNI	ABITAZIONI NON OCCUPATE						ALTRI TIPI DI ALLOGGIO		
	NUMERO			Stanze	Abitazioni con angolo di cottura	Totale	OCCUPANTI		
	Totale	Numero	Persone				Famiglie	Componenti	
				DI CUI CON PERSONE TEMPORANEAMENTE PRESENTI					
001	Acquasanta Terme	886	7	19	3.649	184	2	2	2
002	Acquaviva Picena	243	-	-	1.159	13	-	-	-
003	Altidona	369	4	7	1.599	21	1	1	1
004	Amandola	673	9	11	2.968	45	-	-	-
005	Appignano del Tronto	231	-	-	1.100	9	-	-	-
006	Arquata del Tronto	802	10	18	3.278	63	1	1	1
007	Ascoli Piceno	2.009	58	127	8.744	95	1	1	3
008	Belmonte Piceno	63	-	-	324	-	-	-	-
009	Campofilone	327	13	35	1.388	54	-	-	-
010	Carassai	118	3	8	561	3	-	-	-
011	Castel di Lama	315	1	2	1.432	25	-	-	-
012	Castignano	334	5	9	1.615	19	-	-	-
013	Castorano	144	2	6	664	-	-	-	-
014	Colli del Tronto	156	3	5	724	3	-	-	-
015	Comunanza	351	7	17	1.767	51	-	-	-
016	Cossignano	130	1	2	615	7	-	-	-
017	Cupra Marittima	628	8	21	2.544	47	-	-	-
018	Falerone	312	6	11	1.506	40	-	-	-
019	Fermo	3.855	46	72	13.679	1.419	1	1	7
020	Folignano	355	18	42	1.602	26	-	-	-
021	Force	382	1	3	1.642	7	-	-	-
022	Franca Villa d'Ete	27	-	-	101	-	-	-	-
023	Grottammare	1.886	18	42	8.379	158	-	-	-
024	Grottazzolina	81	-	-	341	7	-	-	-
025	Lapedona	142	1	3	654	3	-	-	-
026	Magliano di Tenna	49	-	-	238	5	-	-	-
027	Maltignano	167	4	10	743	6	-	-	-
028	Massa Fermana	59	1	4	267	4	-	-	-
029	Massignano	135	4	9	608	1	-	-	-
030	Monsampietro Morico	182	-	-	912	-	-	-	-
031	Monsampolo del Tronto	311	9	17	1.483	13	-	-	-
032	Montalto delle Marche	381	2	2	1.842	2	-	-	-
033	Montappone	94	3	5	498	-	-	-	-
034	Montedinove	131	3	5	676	4	-	-	-
035	Montefalcone Appennino	220	1	1	1.106	29	-	-	-
036	Montefiore dell'Aso	337	5	9	1.821	66	-	-	-
037	Montefortino	555	3	5	2.451	10	1	1	2
038	Montegallo	614	20	40	2.353	221	-	-	-
039	Monte Giberto	242	-	-	1.030	6	-	-	-
040	Montegiorgio	524	4	8	2.462	52	-	-	-
041	Montegranaro	310	10	31	1.407	31	-	-	-
042	Monteleone di Fermo	39	-	-	181	2	-	-	-
043	Montelparo	235	1	2	1.085	49	-	-	-
044	Montemonaco	347	4	8	1.371	1	-	-	-
045	Monteprandone	511	8	21	2.285	32	-	-	-
046	Monte Rinaldo	99	-	-	480	3	-	-	-
047	Monterubbiano	414	2	3	1.865	27	-	-	-
048	Monte San Pietrangeli	151	-	-	687	14	-	-	-
049	Monte Urano	207	2	5	1.031	32	-	-	-
050	Monte Vidon Combatte	71	-	-	358	-	-	-	-
051	Monte Vidon Corrado	37	-	-	195	-	-	-	-
052	Montottone	195	-	-	927	-	-	-	-
053	Moresco	63	-	-	279	16	-	-	-
054	Offida	557	5	8	2.904	43	-	-	-
055	Ortezzano	87	4	7	424	7	-	-	-
056	Palmiano	53	-	-	198	8	-	-	-
057	Pedaso	209	3	6	813	8	-	-	-
058	Petritoli	288	2	3	1.281	26	-	-	-
059	Ponzano di Fermo	91	-	-	435	4	-	-	-
060	Porto San Giorgio	1.913	54	143	7.591	360	-	-	-

Tavola 5.24 segue - Abitazioni non occupate e stanze; altri tipi di alloggio per numero di famiglie, componenti e Comune

COMUNI	ABITAZIONI NON OCCUPATE						ALTRI TIPI DI ALLOGGIO		
	NUMERO			STANZE			OCCUPANTI		
	Totale	DI CUI CON PERSONE TEMPORANEAMENTE PRESENTI					Totale	Famiglie	Componenti
		Numero	Persone						
061	Porto Sant'Elpidio	1.292	35	69	5.067	386	-	-	-
062	Rapagnano	121	-	-	604	3	-	-	-
063	Ripatransone	537	6	17	2.537	22	-	-	-
064	Roccafluvione	608	-	-	2.671	109	-	-	-
065	Rotella	157	3	4	749	17	-	-	-
066	San Benedetto del Tronto	5.137	84	143	19.594	925	2	2	8
067	Santa Vittoria in Matenano	154	-	-	780	16	-	-	-
068	Sant'Elpidio a Mare	587	7	17	2.748	74	-	-	-
069	Servigliano	276	5	10	1.329	18	-	-	-
070	Smerillo	72	-	-	348	1	-	-	-
071	Spinetoli	293	3	7	1.396	10	-	-	-
072	Torre San Patrizio	143	3	6	636	20	-	-	-
073	Venarotta	285	3	10	1.153	96	-	-	-
TOTALE		34.359	524	1.095	145.934	5.078	9	9	24

Tavola 5.25 - Abitazioni non occupate e stanze per motivo della non occupazione, disponibilità e Comune

COMUNI	MOTIVO DELLA NON OCCUPAZIONE				Totale	DISPONIBILI				
	Utilizzata per vacanza	Utilizzata per lavoro e/o studio	Utilizzata per altri motivi	Non utilizzata		Solo per la vendita	Solo per l'affitto	Sia per la vendita, sia per l'affitto	Nè per la vendita, nè per l'affitto	
ABITAZIONI										
001	Acquasanta Terme	611	15	8	252	886	12	43	3	828
002	Acquaviva Picena	60	56	12	115	243	26	10	3	204
003	Altidona	215	23	3	128	369	14	11	11	333
004	Amandola	336	47	23	267	673	26	35	48	564
005	Appignano del Tronto	33	58	36	104	231	17	6	9	199
006	Arquata del Tronto	731	6	14	51	802	9	15	-	778
007	Ascoli Piceno	484	188	174	1.163	2.009	112	126	96	1.675
008	Belmonte Piceno	4	1	2	56	63	6	2	4	51
009	Campofilone	137	4	45	141	327	14	9	4	300
010	Carassai	31	24	2	61	118	1	7	6	104
011	Castel di Lama	68	18	18	211	315	31	21	26	237
012	Castignano	75	47	32	180	334	22	14	6	292
013	Castorano	21	18	11	94	144	3	2	3	136
014	Colli del Tronto	54	17	17	68	156	10	11	5	130
015	Comunanza	136	23	26	166	351	26	16	11	298
016	Cossignano	58	6	16	50	130	3	6	1	120
017	Cupra Marittima	350	21	92	165	628	28	117	6	477
018	Falerone	110	32	25	145	312	16	8	11	277
019	Fermo	2.457	173	213	1.012	3.855	143	319	256	3.137
020	Folignano	83	35	43	194	355	27	23	37	268
021	Force	97	11	57	217	382	18	3	11	350
022	FrancaVilla d'Ete	8	7	3	9	27	1	2	-	24
023	Grottammare	1.018	65	263	540	1.886	116	203	80	1.487
024	Grottazzolina	9	-	6	66	81	8	7	3	63
025	Lapedona	58	33	3	48	142	18	4	17	103
026	Magliano di Tenna	10	-	-	39	49	2	6	-	41
027	Maltignano	30	13	42	82	167	7	12	20	128
028	Massa Fermana	9	3	3	44	59	5	6	5	43
029	Massignano	43	39	9	44	135	7	10	3	115
030	Monsampietro Morico	64	1	3	114	182	4	5	6	167
031	Monsampolo del Tronto	53	43	34	181	311	19	10	7	275
032	Montalto delle Marche	139	49	27	166	381	17	5	27	332
033	Montappone	9	1	13	71	94	2	3	5	84
034	Montedinove	55	21	8	47	131	6	3	5	117
035	Montefalcone Appennino	97	7	12	104	220	22	22	8	168
036	Montefiore dell'Aso	80	40	33	184	337	48	8	20	261
037	Montefortino	399	44	12	100	555	25	15	16	499
038	Montegallo	559	14	5	36	614	10	25	10	569
039	Monte Giberto	56	23	6	157	242	5	5	6	226
040	Montegiorgio	84	88	41	311	524	15	27	17	465
041	Monte granaro	18	38	42	212	310	15	26	15	254
042	Monteleone di Fermo	6	2	2	29	39	1	-	-	38
043	Montelparo	61	5	5	164	235	8	4	1	222
044	Montemonaco	271	13	2	61	347	1	57	6	283
045	Monteprandone	94	61	20	336	511	90	12	8	401
046	Monte Rinaldo	21	18	14	46	99	3	1	2	93
047	Monterubbiano	108	22	22	262	414	12	4	9	389
048	Monte San Pietrangeli	10	7	23	111	151	2	5	9	135
049	Monte Urano	21	18	14	154	207	30	14	7	156
050	Monte Vidon Combatte	14	11	5	41	71	4	11	2	54
051	Monte Vidon Corrado	10	4	2	21	37	-	7	3	27
052	Montottone	63	56	3	73	195	7	6	30	152
053	Moresco	25	14	2	22	63	2	3	4	54
054	Offida	104	52	148	253	557	30	8	15	504
055	Ortezzano	30	1	18	38	87	1	4	7	75
056	Palmiano	21	5	2	25	53	1	6	12	34
057	Pedaso	85	4	14	106	209	4	29	29	147
058	Petritoli	87	53	3	145	288	9	10	66	203
059	Ponzano di Fermo	18	6	6	61	91	3	5	-	83

Tavola 5.25 segue - Abitazioni non occupate e stanze per motivo della non occupazione, disponibilità e Comune

COMUNI	MOTIVO DELLA NON OCCUPAZIONE				Totale	DISPONIBILI				
	Utilizzata per vacanza	Utilizzata per lavoro e/o studio	Utilizzata per altri motivi	Non utilizzata		Solo per la vendita	Solo per l'affitto	Sia per la vendita, sia per l'affitto	Nè per la vendita, nè per l'affitto	
ABITAZIONI										
060	Porto San Giorgio	1.297	77	91	448	1.913	105	249	29	1.530
061	Porto Sant'Elpidio	537	63	84	608	1.292	92	99	28	1.073
062	Rapagnano	14	36	12	59	121	12	4	5	100
063	Ripatransone	159	123	56	199	537	38	17	2	480
064	Roccafluvione	149	9	12	438	608	7	17	120	464
065	Rotella	67	12	9	69	157	4	12	3	138
066	San Benedetto del Tronto	3.378	156	337	1.266	5.137	145	600	83	4.309
067	Santa Vittoria in Matenano	82	2	1	69	154	8	13	14	119
068	Sant'Elpidio a Mare	84	81	61	361	587	47	17	20	503
069	Servigliano	56	52	31	137	276	12	14	16	234
070	Smerillo	38	14	3	17	72	2	2	1	67
071	Spinetoli	104	19	24	146	293	8	12	14	259
072	Torre San Patrizio	13	13	18	99	143	7	5	6	125
073	Venarotta	117	22	14	132	285	11	4	11	259
TOTALE		16.093	2.383	2.492	13.391	34.359	1.622	2.459	1.389	28.889

Tavola 5.25 segue - Abitazioni non occupate e stanze per motivo della non occupazione, disponibilità e Comune

COMUNI	MOTIVO DELLA NON OCCUPAZIONE				Totale	DISPONIBILI				
	Utilizzata per vacanza	Utilizzata per lavoro e/o studio	Utilizzata per altri motivi	Non utilizzata		Solo per la vendita	Solo per l'affitto	Sia per la vendita, sia per l'affitto	Nè per la vendita, nè per l'affitto	
STANZE										
001	Acquasanta Terme	2.490	61	35	1.063	3.649	61	174	16	3.398
002	Acquaviva Picena	314	255	57	533	1.159	116	42	17	984
003	Altidona	863	117	18	601	1.599	62	43	53	1.441
004	Amandola	1.540	202	84	1.142	2.968	106	151	199	2.512
005	Appignano del Tronto	145	287	180	488	1.100	70	30	40	960
006	Arquata del Tronto	2.984	25	52	217	3.278	47	58	-	3.173
007	Ascoli Piceno	2.080	821	780	5.063	8.744	507	528	420	7.289
008	Belmonte Piceno	21	5	10	288	324	40	12	20	252
009	Campofilone	543	12	210	623	1.388	55	36	12	1.285
010	Carassai	128	114	12	307	561	5	33	26	497
011	Castel di Lama	306	87	93	946	1.432	148	66	115	1.103
012	Castignano	383	222	167	843	1.615	108	65	30	1.412
013	Castorano	108	93	49	414	664	14	12	15	623
014	Colli del Tronto	268	79	64	313	724	50	47	23	604
015	Comunanza	686	120	129	832	1.767	117	81	52	1.517
016	Cossignano	279	22	80	234	615	14	18	4	579
017	Cupra Marittima	1.430	80	322	712	2.544	119	406	68	1.951
018	Falerone	515	160	122	709	1.506	80	43	52	1.331
019	Fermo	7.540	763	911	4.465	13.679	531	1.138	886	11.124
020	Folignano	389	146	190	877	1.602	114	104	165	1.219
021	Force	426	51	246	919	1.642	87	14	43	1.498
022	FrancaVilla d'Ete	27	38	12	24	101	5	8	-	88
023	Grottammare	4.509	271	1.038	2.561	8.379	594	862	379	6.544
024	Grottazzolina	37	-	29	275	341	30	24	14	273
025	Lapedona	295	141	14	204	654	77	17	71	489
026	Magliano di Tenna	65	-	-	173	238	8	21	-	209
027	Maltignano	139	55	192	357	743	24	47	76	596
028	Massa Fermana	37	15	17	198	267	25	20	26	196
029	Massignano	173	173	61	201	608	34	48	13	513
030	Monsampietro Morico	327	6	16	563	912	20	25	32	835
031	Monsampolo del Tronto	271	196	165	851	1.483	97	53	35	1.298
032	Montalto delle Marche	678	227	139	798	1.842	86	30	119	1.607
033	Montappone	47	4	61	386	498	14	13	31	440
034	Montedinove	300	118	30	228	676	23	15	40	598
035	Montefalcone Appennino	563	27	49	467	1.106	103	109	48	846
036	Montefiore dell'Aso	443	208	188	982	1.821	295	45	96	1.385
037	Montefortino	1.697	239	49	466	2.451	123	58	77	2.193
038	Montegallo	2.121	57	20	155	2.353	47	88	42	2.176
039	Monte Giberto	274	95	18	643	1.030	23	18	25	964
040	Montegiorgio	399	415	168	1.480	2.462	76	118	87	2.181
041	Montepranaro	89	199	179	940	1.407	60	104	82	1.161
042	Monteleone di Fermo	28	9	9	135	181	6	-	-	175
043	Montelparo	281	22	18	764	1.085	37	20	2	1.026
044	Montemonaco	1.059	52	8	252	1.371	4	195	23	1.149
045	Monteprandone	437	265	90	1.493	2.285	369	53	34	1.829
046	Monte Rinaldo	118	82	71	209	480	13	7	13	447
047	Monterubbiano	487	98	104	1.176	1.865	47	14	41	1.763
048	Monte San Pietrangeli	67	34	93	493	687	8	25	47	607
049	Monte Urano	114	86	67	764	1.031	148	60	36	787
050	Monte Vidon Combatte	79	61	12	206	358	20	43	8	287
051	Monte Vidon Corrado	49	17	9	120	195	-	32	31	132
052	Montottone	317	260	14	336	927	32	23	120	752
053	Moresco	111	69	9	90	279	8	12	16	243
054	Offida	494	271	838	1.301	2.904	161	32	68	2.643
055	Ortezzano	144	5	77	198	424	4	11	30	379
056	Palmiano	82	17	6	93	198	4	21	45	128
057	Pedaso	335	17	54	407	813	18	94	117	584
058	Petritoli	374	217	13	677	1.281	40	47	294	900
059	Ponzano di Fermo	88	23	31	293	435	15	20	-	400

Tavola 5.25 segue - Abitazioni non occupate e stanze per motivo della non occupazione, disponibilità e Comune

COMUNI	MOTIVO DELLA NON OCCUPAZIONE				Totale	DISPONIBILI				
	Utilizzata per vacanza	Utilizzata per lavoro e/o studio	Utilizzata per altri motivi	Non utilizzata		Solo per la vendita	Solo per l'affitto	Sia per la vendita, sia per l'affitto	Nè per la vendita, nè per l'affitto	
STANZE										
060	Porto San Giorgio	5.229	302	387	1.673	7.591	278	875	118	6.320
061	Porto Sant'Elpidio	1.735	258	350	2.724	5.067	373	379	127	4.188
062	Rapagnano	83	178	57	286	604	64	27	28	485
063	Ripatransone	728	634	260	915	2.537	173	64	8	2.292
064	Roccafluvione	699	39	36	1.897	2.671	30	88	514	2.039
065	Rotella	319	53	44	333	749	16	50	15	668
066	San Benedetto del Tronto	12.353	630	1.390	5.221	19.594	618	2.085	325	16.566
067	Santa Vittoria in Matenano	399	13	4	364	780	55	58	65	602
068	Sant'Elpidio a Mare	405	387	268	1.688	2.748	204	76	95	2.373
069	Servigliano	246	259	145	679	1.329	44	62	74	1.149
070	Smerillo	170	84	21	73	348	8	9	3	328
071	Spinetoli	516	98	108	674	1.396	39	52	59	1.246
072	Torre San Patrizio	56	59	74	447	636	35	23	27	551
073	Venarotta	508	89	69	487	1.153	46	14	35	1.058
TOTALE		64.039	10.894	10.992	60.009	145.934	7.132	9.395	5.967	123.440

Tavola 5.26 - Abitazioni non occupate per servizio installato e Comune (a)

COMUNI	ABITAZIONI CHE DISPONGONO DI						ABITAZIONI CHE NON DISPONGONO DI					
	Totale abitazioni	Acqua potabile	Gabinetto	Bagno	Riscaldamento	Acqua calda	Acqua potabile	Gabinetto	Bagno	Riscaldamento	Acqua calda	
001	Acquasanta Terme	886	870	808	676	800	437	15	78	209	84	447
002	Acquaviva Picena	243	216	212	176	197	160	25	31	61	46	83
003	Altidona	369	351	358	331	347	311	18	11	36	20	58
004	Amandola	673	632	612	521	605	472	38	61	72	67	199
005	Appignano del Tronto	231	193	203	111	121	75	36	27	112	108	137
006	Arquata del Tronto	802	789	785	728	701	732	9	17	71	101	68
007	Ascoli Piceno	2.009	1.851	1.853	1.572	1.589	1.378	23	48	215	258	408
008	Belmonte Piceno	63	61	57	46	60	45	-	6	15	3	18
009	Campofilone	327	292	295	249	269	251	35	32	71	58	76
010	Carassai	118	108	111	102	102	65	2	3	7	9	13
011	Castel di Lama	315	293	310	268	285	258	6	4	32	28	54
012	Castignano	334	308	323	270	297	199	20	11	55	36	115
013	Castorano	144	119	114	84	95	75	23	28	38	47	63
014	Colli del Tronto	156	144	138	115	95	84	7	12	16	39	26
015	Comunanza	351	309	302	241	297	215	41	49	87	54	135
016	Cossignano	130	122	127	104	115	109	5	2	22	15	21
017	Cupra Marittima	628	553	628	607	453	570	72	-	12	170	57
018	Falerone	312	289	274	250	202	190	21	38	51	108	122
019	Fermo	3.855	3.698	3.764	3.450	2.295	3.032	82	70	232	1.516	613
020	Folignano	355	349	346	310	297	259	5	9	37	57	58
021	Force	382	218	190	167	191	159	99	128	145	126	159
022	Francavilla d'Ete	27	17	13	11	18	10	1	4	7	-	8
023	Grottammare	1.886	1.852	1.875	1.787	1.631	1.796	12	4	27	242	54
024	Grottazzolina	81	75	77	69	72	67	6	4	12	9	14
025	Lapedona	142	129	131	105	140	82	11	10	28	2	59
026	Magliano di Tenna	49	47	47	41	41	39	2	2	4	8	10
027	Maltignano	167	147	163	137	148	101	17	4	26	19	66
028	Massa Fermana	59	55	51	38	49	32	3	8	14	9	24
029	Massignano	135	102	127	113	117	85	32	8	16	17	50
030	Monsampietro Morico	182	165	153	137	175	109	17	29	41	6	72
031	Monsampolo del Tronto	311	288	287	256	260	210	23	24	54	51	99
032	Montalto delle Marche	381	369	334	269	333	221	11	47	91	47	143
033	Montappone	94	81	76	57	71	46	5	14	18	2	25
034	Montedinove	131	119	126	88	116	87	10	3	38	11	42
035	Montefalcone Appennino	220	178	198	141	205	131	42	22	73	15	88
036	Montefiore dell'Aso	337	258	236	187	284	211	74	101	126	50	121
037	Montefortino	555	543	537	496	525	437	11	18	43	29	117
038	Montegallo	614	599	588	558	575	489	15	26	47	39	124
039	Monte Giberto	242	163	134	104	183	89	76	108	135	59	153
040	Montegiorgio	524	457	417	322	414	227	62	105	143	106	295
041	Montegranaro	310	293	307	266	253	235	16	3	34	52	66
042	Monteleone di Fermo	39	5	7	2	4	2	-	-	1	1	1
043	Montelparo	235	174	159	116	202	146	59	76	50	33	87
044	Montemonaco	347	343	346	309	346	227	2	1	35	1	120
045	Monteprandone	511	499	492	444	485	445	10	19	61	20	61
046	Monte Rinaldo	99	78	58	41	85	35	21	40	56	13	64
047	Monterubbiano	414	314	289	220	285	198	95	124	145	128	209
048	Monte San Pietrangeli	151	112	93	53	88	45	38	55	68	61	101
049	Monte Urano	207	194	191	164	157	101	10	15	29	48	44
050	Monte Vidon Combatte	71	65	66	61	60	55	5	4	9	10	15
051	Monte Vidon Corrado	37	36	34	29	34	26	-	3	4	2	10
052	Montottone	195	171	160	125	182	74	14	34	67	13	121
053	Moresco	63	62	63	60	40	56	1	-	2	23	7
054	Offida	557	518	487	354	358	320	35	70	190	198	237
055	Ortezzano	87	82	86	58	81	59	5	1	26	6	28
056	Palmiano	53	45	48	32	51	26	6	5	21	2	27
057	Pedaso	209	206	208	204	168	195	3	1	1	41	14
058	Petritoli	288	264	273	188	194	216	11	9	58	85	61
059	Ponzano di Fermo	91	84	79	65	87	52	5	11	10	3	38
060	Porto San Giorgio	1.913	1.873	1.898	1.787	1.499	1.738	25	8	64	400	145

Tavola 5.26 segue - Abitazioni non occupate per servizio installato e Comune (a)

COMUNI	Totale abita- zioni	ABITAZIONI CHE DISPONGONO DI					ABITAZIONI CHE NON DISPONGONO DI				
		Acqua pota- bile	Gabinetto	Bagno	Riscalda- mento	Acqua calda	Acqua pota- bile	Gabinetto	Bagno	Riscalda- mento	Acqua calda
061 Porto Sant'Elpidio	1.292	1.194	1.241	1.150	1.101	1.071	57	21	65	157	164
062 Rapagnano	121	114	94	57	102	48	7	27	48	19	72
063 Ripatransone	537	492	465	388	453	323	40	70	125	79	210
064 Roccafluvione	608	580	532	407	579	253	17	71	178	24	347
065 Rotella	157	153	151	133	140	99	4	6	23	17	57
066 San Benedetto del Tronto	5.137	5.043	5.106	4.868	3.312	4.727	42	26	139	1.807	380
067 Santa Vittoria in Matenano	154	152	153	131	142	94	2	1	21	12	60
068 Sant'Elpidio a Mare	587	436	536	395	385	285	132	43	153	190	283
069 Servigliano	276	265	235	202	243	171	9	36	46	30	103
070 Smerillo	72	67	65	57	66	47	5	7	8	6	25
071 Spinetoli	293	270	272	223	236	208	13	16	41	36	66
072 Torre San Patrizio	143	123	125	83	122	58	17	18	40	20	85
073 Venarotta	285	270	258	210	262	112	14	27	70	22	171
TOTALE	34.359	31.986	31.957	28.176	26.572	25.292	1.732	2.054	4.427	7.230	7.973

(a) Il totale delle abitazioni non occupate, che dispongono e non di un servizio, non sarà sempre uguale al totale delle abitazioni non occupate, in quanto quelle per le quali non c'è indicazione non vengono inserite nella tavola

Tavola 5.27 - Abitazioni non occupate e stanze per figura giuridica del proprietario e Comune

COMUNI	FIGURA GIURIDICA DEL PROPRIETARIO					Altro	
	Persona fisica	Impresa	Cooperativa edilizia	di Stato, Regione, Provincia, Comune, IACP	Ente Previdenziale (INPS, INPDAI, ecc.)		
ABITAZIONI							
001	Acquasanta Terme	870	-	-	6	-	10
002	Acquaviva Picena	221	20	-	1	-	1
003	Altidona	354	10	-	2	-	3
004	Amandola	658	-	1	5	-	6
005	Appignano del Tronto	226	1	-	2	-	-
006	Arquata del Tronto	794	-	-	1	-	6
007	Ascoli Piceno	1.771	53	3	56	2	22
008	Belmonte Piceno	61	-	-	1	1	-
009	Campofilone	308	9	-	2	1	5
010	Carassai	106	3	-	3	-	2
011	Castel di Lama	254	31	-	25	-	3
012	Castignano	312	5	-	14	-	3
013	Castorano	129	-	-	-	-	10
014	Colli del Tronto	146	1	-	7	-	2
015	Comunanza	334	8	-	6	-	3
016	Cossignano	123	3	-	3	1	-
017	Cupra Marittima	607	2	7	9	-	2
018	Falerone	307	-	-	3	-	2
019	Fermo	3.585	173	3	25	2	28
020	Folignano	314	29	2	5	-	4
021	Force	310	4	-	2	-	2
022	FrancaVilla d'Ete	18	-	-	-	-	-
023	Grottammare	1.821	48	1	-	3	7
024	Grottazzolina	76	4	-	1	-	-
025	Lapedona	136	-	-	2	-	2
026	Magliano di Tenna	44	-	-	4	-	1
027	Maltignano	142	11	-	9	-	4
028	Massa Fermana	56	-	-	2	-	1
029	Massignano	132	-	-	-	-	2
030	Monsampietro Morico	179	-	-	3	-	-
031	Monsampolo del Tronto	284	21	-	3	-	1
032	Montalto delle Marche	355	10	-	6	1	8
033	Montappone	91	-	-	2	-	1
034	Montedinove	128	-	-	1	-	2
035	Montefalcone Appennino	210	1	-	2	-	7
036	Montefiore dell'Aso	320	1	-	2	-	12
037	Montefortino	537	8	-	4	-	6
038	Montegallo	592	-	-	12	-	10
039	Monte Giberto	226	1	-	3	-	11
040	Montegiorgio	500	6	-	5	-	11
041	Montegranaro	301	1	-	6	-	1
042	Monteleone di Fermo	37	-	-	-	-	1
043	Montelparo	224	-	-	-	-	7
044	Montemonaco	319	-	-	1	-	27
045	Monteprandone	450	42	-	4	12	2
046	Monte Rinaldo	98	-	-	1	-	-
047	Monterubbiano	398	1	-	2	-	11
048	Monte San Pietrangeli	147	-	-	3	-	-
049	Monte Urano	191	4	-	7	-	3
050	Monte Vidon Combatte	61	-	-	7	-	2
051	Monte Vidon Corrado	36	-	-	-	-	1
052	Montottone	191	-	-	4	-	-
053	Moresco	63	-	-	-	-	-
054	Offida	521	6	-	17	-	13
055	Ortezzano	82	-	-	2	-	3
056	Palmiano	47	-	-	1	-	5
057	Pedaso	188	14	-	4	-	3
058	Petritoli	260	1	-	16	1	3
059	Ponzano di Fermo	87	-	-	2	-	-

Tavola 5.27 segue - Abitazioni non occupate e stanze per figura giuridica del proprietario e Comune

COMUNI	FIGURA GIURIDICA DEL PROPRIETARIO						Altro
	Persona fisica	Impresa	Cooperativa edilizia di abitazione	di Stato, Regione, Provincia, Comune, IACP	Ente Previdenziale (INPS, INPDAl, ecc.)		
	ABITAZIONI						
060	Porto San Giorgio	1.810	91	1	3	1	3
061	Porto Sant'Elpidio	1.186	39	1	15	-	23
062	Rapagnano	119	-	-	-	-	2
063	Ripatransone	516	5	6	1	-	5
064	Roccafluvione	574	1	-	12	-	11
065	Rotella	145	3	-	6	-	3
066	San Benedetto del Tronto	4.967	100	6	32	1	13
067	Santa Vittoria in Matenano	146	-	-	3	-	1
068	Sant'Elpidio a Mare	538	12	8	9	-	5
069	Servigliano	270	-	-	2	-	3
070	Smerillo	67	-	-	1	-	4
071	Spinetoli	262	3	2	4	-	16
072	Torre San Patrizio	128	-	-	7	-	7
073	Venarotta	272	2	-	5	-	6
TOTALE		32.338	788	41	416	26	384

Tavola 5.27 segue - Abitazioni non occupate e stanze per figura giuridica del proprietario e Comune

COMUNI	FIGURA GIURIDICA DEL PROPRIETARIO						
	Persona fisica	Impresa	Cooperativa edilizia di abitazione	di Stato, Regione, Provincia, Comune, IACP	Ente Previdenziale (INPS, INPDAI, ecc.)	Altro	
STANZE							
001	Acquasanta Terme	3.573	-	-	26	-	50
002	Acquaviva Picena	1.051	85	-	14	-	9
003	Altidona	1.525	49	-	8	-	17
004	Amandola	2.869	-	6	20	-	59
005	Appignano del Tronto	1.075	9	-	11	-	-
006	Arquata del Tronto	3.240	-	-	3	-	30
007	Ascoli Piceno	7.731	295	18	248	9	118
008	Belmonte Piceno	321	-	-	1	2	-
009	Campofilone	1.299	43	-	8	6	24
010	Carassai	470	53	-	14	-	8
011	Castel di Lama	1.172	152	-	81	-	15
012	Castignano	1.513	21	-	65	-	16
013	Castorano	594	-	-	-	-	48
014	Colli del Tronto	689	5	-	18	-	12
015	Comunanza	1.666	47	-	30	-	24
016	Cossignano	594	12	-	7	2	-
017	Cupra Marittima	2.455	7	35	35	-	8
018	Falerone	1.480	-	-	15	-	11
019	Fermo	12.712	585	14	94	8	107
020	Folignano	1.417	135	10	14	-	22
021	Force	1.321	17	-	17	-	9
022	FrancaVilla d'Ete	86	-	-	-	-	-
023	Grottammare	8.058	230	5	-	10	50
024	Grottazzolina	320	16	-	5	-	-
025	Lapedona	623	-	-	8	-	11
026	Magliano di Tenna	222	-	-	15	-	1
027	Maltignano	648	45	-	28	-	19
028	Massa Fermana	257	-	-	5	-	5
029	Massignano	590	-	-	-	-	13
030	Monsampietro Morico	899	-	-	13	-	-
031	Monsampolo del Tronto	1.349	99	-	18	-	5
032	Montalto delle Marche	1.713	46	-	28	6	44
033	Montappone	485	-	-	8	-	5
034	Montedinove	657	-	-	4	-	15
035	Montefalcone Appennino	1.019	5	-	13	-	69
036	Montefiore dell'Aso	1.703	5	-	9	-	94
037	Montefortino	2.357	36	-	17	-	41
038	Montegallo	2.255	-	-	45	-	53
039	Monte Giberto	964	2	-	8	-	52
040	Montegiorgio	2.352	28	-	16	-	56
041	Montegranaro	1.374	4	-	18	-	8
042	Monteleone di Fermo	172	-	-	-	-	5
043	Montelparo	1.022	-	-	-	-	40
044	Montemonaco	1.283	-	-	3	-	85
045	Monteprandone	2.014	178	-	16	59	15
046	Monte Rinaldo	475	-	-	5	-	-
047	Monterubbiano	1.791	4	-	9	-	52
048	Monte San Pietrangeli	672	-	-	11	-	-
049	Monte Urano	959	17	-	27	-	20
050	Monte Vidon Combatte	326	-	-	25	-	7
051	Monte Vidon Corrado	171	-	-	-	-	24
052	Montottone	910	-	-	17	-	-
053	Moresco	279	-	-	-	-	-
054	Offida	2.697	25	-	98	-	84
055	Ortezzano	395	-	-	6	-	23
056	Palmiano	177	-	-	3	-	18
057	Pedaso	730	57	-	14	-	12
058	Petritoli	1.162	3	-	79	5	16
059	Ponzano di Fermo	412	-	-	8	-	-

Tavola 5.27 segue - Abitazioni non occupate e stanze per figura giuridica del proprietario e Comune

COMUNI	FIGURA GIURIDICA DEL PROPRIETARIO					Altro	
	Persona fisica	Impresa	Cooperativa edilizia di abitazione	di Stato, Regione, Provincia, Comune, IACP	Ente Previdenziale (INPS, INPDAl, ecc.)		
	STANZE						
060	Porto San Giorgio	7.331	194	5	20	5	36
061	Porto Sant'Elpidio	4.650	155	-	81	-	110
062	Rapagnano	593	-	-	-	-	11
063	Ripatransone	2.433	41	20	6	-	27
064	Roccafluvione	2.513	6	-	51	-	60
065	Rotella	688	15	-	24	-	22
066	San Benedetto del Tronto	18.961	359	27	110	4	55
067	Santa Vittoria in Matenano	744	-	-	15	-	5
068	Sant'Elpidio a Mare	2.524	54	41	41	-	36
069	Servigliano	1.299	-	-	6	-	21
070	Smerillo	317	-	-	5	-	26
071	Spinetoli	1.260	15	8	13	-	82
072	Torre San Patrizio	562	-	-	35	-	35
073	Venarotta	1.108	6	-	14	-	25
TOTALE		137.328	3.160	189	1.729	116	2.080

CAPITOLO 6 - DATI PER LOCALITÀ ABITATE

Tavola 6.1 - Superficie territoriale, popolazione residente per sesso, densità, numero dei centri abitati e dei nuclei abitati, per Comune

COMUNI		CENTRI											NUCLEI			CASE SPARSE	
		POPOLAZIONE RESI- DENTE				POPOLAZIONE RESI- DENTE				POPOLAZIONE RESI- DENTE			POPOLAZIONE RESI- DENTE				
		Superficie territoriale (Km²)	MF	M	Densità (Ab/Km²)	Numero	MF	M	Numero	MF	M	Numero	MF	M			
001	Acquasanta Terme	138,05	3.724	1.814	27	13	2.764	1.350	21	693	332	267	132				
002	Acquaviva Picena	20,89	3.080	1.532	147	1	1.839	900	-	-	-	1.241	632				
003	Altidona	12,99	1.741	865	134	2	1.070	523	-	-	-	671	342				
004	Amandola	69,42	4.012	2.010	58	4	2.441	1.201	28	984	503	587	306				
005	Appignano del Tronto	22,99	1.962	958	85	1	981	471	1	23	12	958	475				
006	Arquata del Tronto	92,32	1.644	804	18	10	1.567	766	4	72	35	5	3				
007	Ascoli Piceno	158,09	53.591	25.990	339	10	47.603	22.931	38	1.363	729	4.625	2.330				
008	Belmonte Piceno	10,58	690	331	65	1	193	91	2	41	21	456	219				
009	Campofilone	12,15	1.678	835	138	1	599	284	8	480	255	599	296				
010	Carassai	22,33	1.371	678	61	1	654	307	9	219	109	498	262				
011	Castel di Lama	10,97	6.475	3.225	590	1	5.724	2.845	7	327	170	424	210				
012	Castignano	38,88	3.050	1.567	78	2	1.658	832	10	360	193	1.032	542				
013	Castorano	14,09	2.016	994	143	2	1.265	633	6	188	95	563	266				
014	Colli del Tronto	5,94	2.721	1.324	458	2	2.442	1.183	3	89	43	190	98				
015	Comunanza	54,06	3.026	1.501	56	5	2.273	1.124	9	213	108	540	269				
016	Cossignano	15,05	1.043	520	69	1	408	196	1	75	41	560	283				
017	Cupra Marittima	17,33	4.564	2.230	263	1	3.338	1.626	-	-	-	1.226	604				
018	Falerone	24,53	3.317	1.652	135	2	1.996	974	15	545	277	776	401				
019	Fermo	124,38	35.111	17.025	282	12	27.717	13.302	20	1.623	814	5.771	2.909				
020	Folignano	14,77	8.079	4.062	547	4	7.265	3.644	3	129	64	685	354				
021	Force	34,19	1.722	848	50	2	937	452	3	82	42	703	354				
022	Francavilla d'Ete	10,24	937	478	92	1	654	326	-	-	-	283	152				
023	Grottammare	17,76	12.787	6.165	720	1	11.799	5.671	1	30	5	958	489				
024	Grottazzolina	9,26	2.899	1.406	313	1	2.306	1.122	-	-	-	593	284				
025	Lapedona	14,81	1.168	598	79	1	417	206	8	269	135	482	257				
026	Magliano di Tenna	7,82	1.069	538	137	2	267	131	4	360	181	442	226				
027	Maltignano	8,16	2.295	1.133	281	2	1.817	894	6	240	116	238	123				
028	Massa Fermana	7,75	976	486	126	3	751	363	-	-	-	225	123				
029	Massignano	16,30	1.571	752	96	1	472	217	1	130	62	969	473				
030	Monsampietro Morico	9,62	762	386	79	2	223	105	3	111	56	428	225				
031	Monsampolo del Tronto	15,49	3.694	1.835	238	2	2.742	1.351	8	284	148	668	336				
032	Montalto delle Marche	34,11	2.526	1.243	74	3	883	429	7	337	171	1.306	643				
033	Montappone	10,37	1.801	886	174	1	1.491	735	1	22	10	288	141				
034	Montedinove	11,90	617	313	52	1	215	103	2	53	28	349	182				
035	Montefalcone Appennino	15,98	569	273	36	1	104	45	2	43	20	422	208				
036	Montefiore dell'Aso	28,09	2.262	1.104	81	1	1.192	547	4	142	72	928	485				
037	Montefortino	78,31	1.411	682	18	3	682	334	19	630	302	99	46				
038	Montegallo	48,59	812	392	17	5	463	227	11	311	146	38	19				
039	Monte Giberto	12,67	813	385	64	1	218	81	-	-	-	595	304				
040	Montegiorgio	47,40	6.621	3.276	140	4	3.626	1.763	12	1.098	549	1.897	964				
041	Monteprandone	31,26	12.688	6.345	406	1	10.726	5.328	7	603	302	1.359	715				
042	Monteleone di Fermo	8,13	517	255	64	1	153	65	-	-	-	364	190				
043	Montelupo	21,60	1.002	504	46	1	253	124	1	72	33	677	347				
044	Montemonaco	67,61	753	368	11	5	429	214	13	238	110	86	44				
045	Monteprandone	26,36	9.084	4.464	345	2	6.562	3.207	4	381	196	2.141	1.061				
046	Monte Rinaldo	7,78	448	232	58	1	147	69	-	-	-	301	163				
047	Monterubbiano	32,14	2.442	1.190	76	3	1.331	623	4	260	133	851	434				
048	Monte San Pietrangeli	18,29	2.471	1.212	135	1	1.710	824	3	119	62	642	326				
049	Monte Urano	16,72	7.748	3.858	463	1	5.996	2.983	2	503	251	1.249	624				
050	Monte Vidon Combatte	10,91	520	243	48	2	245	112	2	125	60	150	71				
051	Monte Vidon Corrado	5,99	802	388	134	1	408	199	6	198	94	196	95				
052	Montottone	16,44	1.086	520	66	1	509	229	-	-	-	577	291				
053	Moresco	6,33	606	300	96	1	206	95	3	109	55	291	150				
054	Offida	49,22	5.377	2.610	109	1	2.900	1.359	7	670	333	1.807	918				
055	Ortezzano	6,99	819	387	117	2	481	225	6	145	68	193	94				
056	Palmiano	12,57	219	113	17	1	60	29	1	70	37	89	47				
057	Pedaso	3,82	1.934	907	506	1	1.613	753	2	202	102	119	52				
058	Petritoli	23,77	2.602	1.285	109	3	1.283	616	3	210	103	1.109	566				
059	Ponzano di Fermo	14,38	1.372	684	95	3	1.013	493	-	-	-	359	191				
060	Porto San Giorgio	8,64	15.853	7.535	1.835	1	15.274	7.246	-	-	-	579	289				

Tavola 6.1 segue - Superficie territoriale, popolazione residente per sesso, densità, numero dei centri abitati e dei nuclei abitati, per Comune

COMUNI	Superficie territoriale (Km ²)	POPOLAZIONE RESI- DENTE			Densità (Ab/Km ²)	CENTRI			NUCLEI			CASE SPARSE	
		MF	M	Numero		POPOLAZIONE RESI- DENTE		Numero	POPOLAZIONE RESI- DENTE		POPOLAZIONE RESI- DENTE		
						MF	M		MF	M	MF	M	
061	Porto Sant'Elpidio	18,41	21.112	10.349	1.147	1	18.381	8.969	7	1.480	753	1.251	627
062	Rapagnano	12,49	1.706	852	137	2	1.083	548	5	341	167	282	137
063	Ripatransone	74,17	4.358	2.126	59	2	1.852	854	10	831	417	1.675	855
064	Roccafluvione	60,81	2.245	1.128	37	3	1.062	536	24	522	258	661	334
065	Rotella	27,20	1.058	522	39	4	536	250	3	49	26	473	246
066	San Benedetto del Tronto	25,50	42.693	20.715	1.674	1	41.670	20.191	2	85	39	938	485
067	Santa Vittoria in Matenano	25,98	1.447	701	56	1	581	251	1	101	54	765	396
068	Sant'Elpidio a Mare	50,38	15.040	7.381	299	7	10.918	5.321	8	760	387	3.362	1.673
069	Servigliano	18,46	2.348	1.169	127	3	1.519	741	3	60	31	769	397
070	Smerillo	11,29	431	211	38	1	82	34	5	189	95	160	82
071	Spinetoli	12,42	5.120	2.539	412	3	4.429	2.176	-	-	-	691	363
072	Torre San Patrizio	11,92	2.102	1.089	176	1	1.349	701	2	223	122	530	266
073	Venarotta	30,01	2.272	1.115	76	7	1.242	601	13	403	207	627	307
TOTALE		2.086,62	360.482	176.393	173	183	281.059	136.251	424	20.515	10.339	58.908	29.803

Tavola 6.2 - Famiglie e componenti, abitazioni in complesso ed occupate, nei centri abitati, nei nuclei abitati e nelle case sparse, per Comune

COMUNI	CENTRI				NUCLEI				CASE SPARSE				
	FAMIGLIE		ABITAZIONI		FAMIGLIE		ABITAZIONI		FAMIGLIE		ABITAZIONI		
	Totale	Componenti	Totale	Di cui occupate	Totale	Componenti	Totale	Di cui occupate	Totale	Componenti	Totale	Di cui occupate	
001	Acquasanta Terme	979	2.759	1.470	974	269	693	554	269	93	267	198	93
002	Acquaviva Picena	703	1.831	818	683	-	-	-	-	382	1.240	486	378
003	Altidona	368	1.070	650	363	-	-	-	-	194	671	275	193
004	Amandola	830	2.407	1.114	825	314	984	563	314	164	587	299	164
005	Appignano del Tronto	330	980	422	330	8	23	10	8	278	957	415	278
006	Arquata del Tronto	650	1.565	1.341	649	40	72	127	40	2	5	25	2
007	Ascoli Piceno	16.118	47.265	17.472	16.000	491	1.291	672	481	1.456	4.625	1.793	1.447
008	Belmonte Piceno	79	193	104	73	12	41	15	12	129	456	157	128
009	Campofilone	226	599	413	226	134	480	185	134	166	599	255	166
010	Carassai	263	654	323	263	70	219	71	70	155	498	212	155
011	Castel di Lama	1.771	5.722	2.009	1.762	103	326	138	102	125	424	157	125
012	Castignano	567	1.654	757	567	116	360	135	116	305	1.032	429	304
013	Castorano	400	1.265	431	399	56	188	64	56	156	563	260	156
014	Colli del Tronto	868	2.435	1.001	867	30	89	34	30	68	190	85	67
015	Comunanza	834	2.268	1.051	822	77	213	103	77	181	540	277	181
016	Cossignano	153	403	220	151	24	75	31	24	164	560	218	164
017	Cupra Marittima	1.129	3.307	1.679	1.124	-	-	-	-	341	1.226	413	340
018	Falerone	715	1.967	858	704	194	545	255	187	243	776	332	242
019	Fermo	9.300	27.291	12.713	9.282	478	1.586	519	478	1.663	5.771	2.043	1.660
020	Folignano	2.198	7.264	2.476	2.194	38	129	57	38	201	685	255	201
021	Force	306	934	439	304	24	82	64	24	207	703	413	206
022	Franca Villa d'Ete	201	646	213	201	-	-	-	-	80	283	95	80
023	Grottammare	4.066	11.734	5.838	4.042	-	-	-	-	293	958	382	292
024	Grottazzolina	779	2.306	835	772	-	-	-	-	177	593	195	177
025	Lapedona	145	417	193	145	73	269	83	72	129	482	211	128
026	Magliano di Tenna	100	267	123	99	117	360	127	117	139	442	154	139
027	Maltignano	570	1.814	674	570	77	240	99	77	70	238	111	70
028	Massa Fermana	269	751	314	268	-	-	-	-	64	225	75	62
029	Massignano	166	472	211	165	39	130	49	39	283	969	361	282
030	Monsampietro Morico	87	208	155	87	30	111	34	30	139	428	249	139
031	Monsampolo del Tronto	836	2.742	1.024	836	88	284	112	87	182	668	279	181
032	Montalto delle Marche	362	852	533	344	114	337	142	109	429	1.306	563	404
033	Montappone	528	1.491	595	528	7	22	7	7	89	288	116	89
034	Montedinove	85	211	173	84	15	53	17	15	114	349	154	114
035	Montefalcone Appennino	44	104	89	44	19	43	26	19	138	422	305	137
036	Montefiore dell'Asso	388	1.179	514	388	44	142	45	39	250	927	455	250
037	Montefortino	270	680	459	270	240	630	548	240	29	99	86	28
038	Montegallo	180	460	406	180	151	311	477	150	20	38	81	20
039	Monte Giberto	70	177	161	70	-	-	-	-	186	595	336	185
040	Montegiorgio	1.205	3.564	1.389	1.204	320	1.098	363	320	562	1.897	858	562
041	Monte San Giustino	3.325	10.696	3.577	3.308	159	603	165	159	380	1.359	414	379
042	Monteleone di Fermo	66	153	73	66	-	-	-	-	126	364	158	126
043	Montelparo	109	253	178	109	24	72	30	24	196	676	354	194
044	Montemonaco	157	427	350	156	96	238	224	96	25	86	50	25
045	Monteprandone	1.992	6.557	2.350	1.992	110	375	119	110	611	2.141	755	611
046	Monte Rinaldo	55	147	78	55	-	-	-	-	77	301	153	77
047	Monterubbiano	455	1.297	630	452	74	260	94	73	230	851	444	229
048	Monte San Pietrangeli	580	1.703	644	579	32	119	37	32	206	642	287	206
049	Monte Urano	1.846	5.986	1.977	1.832	135	503	147	135	364	1.249	414	364
050	Monte Vidon Combatte	89	245	113	89	37	125	51	37	46	150	79	46
051	Monte Vidon Corrado	143	408	162	143	68	198	77	68	63	196	72	63
052	Montottone	181	506	263	180	-	-	-	-	179	577	291	179
053	Moresco	70	206	104	70	31	109	39	31	91	291	111	90
054	Offida	1.031	2.836	1.235	1.027	204	670	248	204	529	1.807	834	529
055	Ortezzano	172	481	214	171	46	145	61	46	60	193	88	59
056	Palmiano	27	60	43	26	24	70	31	24	33	89	62	33
057	Pedaso	558	1.606	749	557	62	202	69	62	35	119	45	35
058	Petriloli	462	1.262	593	441	70	210	79	68	321	1.109	440	315
059	Ponzano di Fermo	327	1.013	378	327	-	-	-	-	112	359	152	112
060	Porto San Giorgio	5.309	15.203	7.159	5.290	-	-	-	-	178	579	222	178

Tavola 6.2 segue - Famiglie e componenti, abitazioni in complesso ed occupate, nei centri abitati, nei nuclei abitati e nelle case sparse, per Comune

COMUNI	CENTRI				NUCLEI				CASE SPARSE				
	FAMIGLIE		ABITAZIONI		FAMIGLIE		ABITAZIONI		FAMIGLIE		ABITAZIONI		
	Totale	Componenti	Totale	Di cui occupate	Totale	Componenti	Totale	Di cui occupate	Totale	Componenti	Totale	Di cui occupate	
061	Porto Sant'Elpidio	6.270	18.361	7.110	5.911	496	1.480	493	451	395	1.251	414	363
062	Rapagnano	355	1.083	414	353	102	341	122	102	91	282	130	90
063	Ripatransone	690	1.806	903	683	248	831	344	245	457	1.675	674	456
064	Roccafluvione	312	1.062	404	311	188	522	468	188	206	661	441	206
065	Rotella	196	534	302	195	14	49	17	14	150	473	196	149
066	San Benedetto del Tronto	14.030	41.504	19.036	13.957	28	85	29	28	272	938	328	271
067	Santa Vittoria in Matenano	216	560	319	216	32	101	35	32	229	764	277	229
068	Sant'Elpidio a Mare	3.403	10.897	3.708	3.391	208	760	231	208	907	3.362	1.153	906
069	Servigliano	493	1.517	629	492	18	60	23	18	243	769	377	243
070	Smerillo	37	82	51	36	63	189	98	63	50	160	69	47
071	Spinetoli	1.414	4.429	1.644	1.409	-	-	-	-	215	686	272	214
072	Torre San Patrizio	439	1.349	484	439	61	223	66	61	162	530	255	162
073	Venarotta	422	1.242	555	417	127	403	165	127	191	627	299	190
TOTALE		94.369	279.379	118.089	93.539	6.569	20.369	9.288	6.487	17.476	58.898	24.373	17.365

Tavola 6.3 - Altitudine, popolazione residente per sesso, numero delle famiglie e delle abitazioni, per Comune e località abitata

COMUNI E LOCALITÀ ABITATE	POPOLAZIONE RESIDENTE				
	Altitudine (mt)	Totale	Di cui maschi	Famiglie	Abitazioni
ACQUASANTA TERME	250/2073	3.724	1.814	1.341	2.222
ACQUASANTA TERME *	392	675	332	245	366
ARLI	295	130	67	45	52
CENTRALE	335	268	133	80	88
FAVALANCIATA	515	70	30	30	87
PAGGESE	447	427	211	144	209
PONTE D'ARLI	273	257	122	76	82
POZZA	652	183	89	65	99
QUINTODECIMO	462	160	69	73	139
ROCCA MONTE CALVO	700	41	22	20	41
SAN MARTINO	784	46	28	20	45
SANTA MARIA	407	440	212	146	187
TALLACANO	666	27	12	18	35
VENAMARTELLO	635	40	23	17	40
Arola	717	63	27	18	30
Capodirigo	925	12	5	6	27
Collefalciano	571	40	22	15	27
Corneto	335	101	47	30	33
Farno	738	11	5	9	17
Fieno	694	49	22	21	37
Forcella	716	12	6	5	7
Luco	442	15	7	6	9
Novele	528	31	11	20	44
Peracchia	871	13	4	8	27
Piandello	804	28	13	9	16
Pito	658	29	15	14	63
San Giovanni - Collefrattale	823	68	40	30	61
San Gregorio	1009	34	15	12	23
San Pietro d'Arlì	419	20	8	7	17
San Vito	480	14	5	5	15
Stallo	318	29	15	11	12
Torre Santa Lucia	437	43	22	11	24
Umito	686	45	23	18	39
Vallecchia Monte Calvo	790	18	11	7	17
Vallefusella	433	18	9	7	9
Case Sparse	-	267	132	93	198
Macerata della Morte (1)	700/2073	-	-	-	-
ACQUAVIVA PICENO	48/359	3.080	1.532	1.085	1.304
ACQUAVIVA PICENO *	359	1.839	900	703	818
Case Sparse	-	1.241	632	382	486
ALTIDONA	0/250	1.741	865	562	925
ALTIDONA *	224	320	153	130	198
MARINA DI ALTIDONA	10	750	370	238	452
Case Sparse	-	671	342	194	275
AMANDOLA	302/1895	4.012	2.010	1.308	1.976
AMANDOLA *	500	2.166	1.059	744	990
CASA TASSO	563	158	86	48	71
SAN CRISTOFORO	585	77	36	22	24
TACCARELLI	650	40	20	16	29
Barello	541	21	9	8	12
Capovalle (1)	739	13	8	4	9
Casa Coletta	602	18	11	5	8
Casa Corazza	481	25	10	6	10
Case Innamorati	474	23	13	8	12
Cese	541	23	15	7	9
Ciaraglia	494	32	12	10	14
Colle San Fortunato	520	26	15	7	15
Colle Turano	558	58	27	17	26
Conti	485	21	12	8	12
Coriconi	403	46	22	11	12
Garulla Inferiore (2)	806	26	13	9	25
Garulla Superiore	878	44	21	14	36
Innamorati	433	33	18	12	24
La Vena	575	31	18	9	18
Le Piane-Casa di Carlo	638	68	36	23	44
Moglietta	722	15	9	7	28
Montane	593	39	20	12	19
Paradisi Superiore	551	21	10	7	15
Paterno	600	15	8	7	18
Piandicontrò	456	59	32	18	21
Piandicontrò I	449	43	25	13	13
Rustici	628	136	64	44	70
Salvi	518	17	7	9	17
San Lorenzo	487	34	13	11	21
San Ruffino	364	40	23	10	15
Verri	500	41	24	13	23
Vidoni	649	16	8	5	17
Case Sparse	-	587	306	164	299
Monte Amandola (3)	1175/1895	-	-	-	-
APPIGNANO DEL TRONTO	90/494	1.962	958	616	847
APPIGNANO DEL TRONTO *	194	981	471	330	422
San Francesco	198	23	12	8	10
Case Sparse	-	958	475	278	415

Tavola 6.3 segue - Altitudine, popolazione residente per sesso, numero delle famiglie e delle abitazioni, per Comune e località abitata

COMUNI E LOCALITÀ ABITATE	POPOLAZIONE RESIDENTE				
	Altitudine (mt)	Totale	Di cui maschi	Famiglie	Abitazioni
ARQUATA DEL TRONTO	500/2450	1.644	804	692	1.493
ARQUATA DEL TRONTO *	777	134	66	58	87
BORGO	672	145	76	59	90
CAPODACQUA	813	65	30	31	149
COLLE	985	152	79	53	54
FAETE	756	81	39	29	49
PESCARA DEL TRONTO	743	161	67	73	156
PIEDILAMA	818	120	62	59	154
PRETARE	920	192	88	87	225
SPELONGA	946	309	149	109	175
TRISUNGO	601	208	110	92	202
Camartina	700	13	6	5	23
Forca Canapine (1)	1513	6	3	3	16
Tufo	725	24	12	15	33
Vezzano	668	29	14	17	55
Case Sparse	-	5	3	2	25
Macera della Morte (2)	700/2073	-	-	-	-
Monte Vetture (2)	1100/2450	-	-	-	-
ASCOLI PICENO	46/1110	53.591	25.990	18.065	19.937
ASCOLI PICENO *	154	44.647	21.459	15.144	16.310
CAMPOLUNGO-VILLA SANT'ANTONIO (1)	72	667	329	209	223
CASETTE	370	260	128	89	93
COLLE	673	61	25	28	35
COLLE SAN MARCO (2)	694	9	4	4	32
LISCIANO	415	109	57	39	47
MOZZANO	213	963	492	310	338
PIAGGE	475	262	131	84	117
ROSARA	418	140	72	46	56
VENAGRANDE	373	485	234	165	221
Bivio Giustimana	300	21	12	9	11
Caprignano	177	37	21	11	12
Carpineto	605	32	16	12	12
Casa Circondariale (3)	110	72	72	-	-
Casalena	488	14	6	6	9
Casamurana	296	53	24	14	15
Casa di Cioccio	516	33	18	13	22
Castel Trosino	418	36	19	18	24
Cervara	780	15	6	10	22
Colle di Funti	477	7	5	5	8
Colloto	608	7	3	5	7
Colonna	468	28	12	18	20
Colonnata	436	27	14	7	8
Faiano	261	16	8	6	11
Funti	512	34	16	15	23
Giustimana	473	25	11	15	23
Il Palazzo	297	18	10	7	9
Lago	337	73	39	24	25
Lisciano di Colloto	363	9	4	6	12
Montadamo	461	96	51	26	33
Morignano	481	32	16	10	14
Oleificio Panichi	174	25	15	7	10
Palombare	297	21	11	6	8
Pedana	335	47	23	19	23
Pianaccerro	474	19	10	10	21
Polesio	547	14	7	6	16
Ponte Pedana	225	34	18	10	9
Porchiano	580	21	12	8	14
San Pietro	533	43	23	19	25
Santa Maria A Corte	535	78	39	31	34
Talvacchia	650	24	11	14	23
Taverna di Mezzo	219	30	18	13	16
Trivigliano-Villa Pagani	459	46	22	15	22
Tronzano	401	59	30	17	28
Valle Fiorana	235	52	21	18	22
Valle Senzana	262	36	19	14	14
Valli	370	93	47	29	38
Vena Piccola	392	36	20	18	29
Case Sparse	-	4.622	2.328	1.454	1.791
Piana della Forcella (4)	475/720	3	2	2	2
Case Sparse	-	3	2	2	2
BELMONTE PICENO	120/328	690	331	220	276
BELMONTE PICENO *	312	193	91	79	104
Casette	254	22	11	7	10
Colle All'Este	215	19	10	5	5
Case Sparse	-	456	219	129	157
CAMPOFILONE	0/275	1.678	835	526	853
CAMPOFILONE *	202	599	284	226	413
Cannella	34	92	43	27	36
Ficiarà	45	107	60	29	38
Molino	26	29	16	6	8
Ponte Nina	13	34	19	9	25
Santa Maria	219	55	27	14	15
Saponificio (1)	19	56	34	17	17
Tre Camini	13	72	40	21	30
Valdaso	38	35	16	11	16
Case Sparse	-	599	296	166	255

Tavola 6.3 segue - Altitudine, popolazione residente per sesso, numero delle famiglie e delle abitazioni, per Comune e località abitata

COMUNI E LOCALITÀ ABITATE	POPOLAZIONE RESIDENTE				
	Altitudine (mt)	Totale	Di cui maschi	Famiglie	Abitazioni
CARASSAI	96/382	1.371	678	488	606
CARASSAI *	365	654	307	263	323
Biondi	263	34	20	10	10
Casali	160	39	20	10	10
Colle Monte Varmine	304	16	7	5	5
Giacobbi	140	19	8	7	7
Madonna	350	28	15	9	9
Pennesi	228	30	14	11	11
Rocca di Monte Varmine (1)	367	11	5	6	6
Silos	285	22	10	7	8
Zona Artigianale Val Menocchia	150	20	10	5	5
Case Sparse	-	498	262	155	212
CASTEL DI LAMA	65/233	6.475	3.225	1.999	2.304
PIATTONI-VILLA SANT'ANTONIO * (1)	201	5.724	2.845	1.771	2.009
Ama (2)	139	1	1	-	3
Cabbiano	143	46	24	17	23
Cerreto	79	49	28	15	15
Cese	182	17	9	6	14
Colle	207	19	8	6	9
Villa Chiarini	198	138	72	42	55
Villa Valentino	88	57	28	17	19
Case Sparse	-	424	210	125	157
CASTIGNANO	153/738	3.050	1.567	988	1.321
CASTIGNANO *	475	1.203	599	412	569
RIPABERARDA	465	455	233	155	188
Bernardella	484	25	16	9	12
Case Fioravanti	475	29	12	8	12
Case Orazio	500	12	5	6	6
Castello	396	25	14	7	9
Monte	490	27	15	6	6
San Bernardino	415	23	12	8	11
San Martino	438	94	52	30	32
Sant'Angelo	450	52	29	17	18
San Venanzo	342	49	23	18	21
Vagnarelli	297	24	15	7	8
Case Sparse	-	1.032	542	305	429
CASTORANO	52/306	2.016	994	612	755
CASTORANO *	280	762	375	244	266
SAN SILVESTRO (1)	65	503	258	156	165
Collina	215	15	6	6	9
Neri	205	30	16	7	8
Olmo	180	48	23	15	15
Pescolla	192	23	11	5	7
Rocchetta	240	51	30	16	16
Santa Lucia	190	21	9	7	9
Case Sparse	-	563	266	156	260
COLLI DEL TRONTO	34/193	2.721	1.324	966	1.120
COLLI DEL TRONTO *	168	1.158	563	424	501
VILLA SAN GIUSEPPE (1)	60	1.284	620	444	500
Leopardi	65	33	15	11	14
Tronto	45	38	19	13	13
Villa Speca	113	18	9	6	7
Case Sparse	-	190	98	68	85
COMUNANZA	398/890	3.026	1.501	1.092	1.431
COMUNANZA *	448	2.102	1.035	764	947
GABBIANO	718	34	20	17	18
GEROSA	600	40	20	14	24
ILLICE	750	57	29	25	39
TAVERNELLE	686	40	20	14	23
Calvarese	746	39	20	13	15
Casale	665	17	7	9	19
Cerisciolo	637	20	12	6	6
Croce di Casale	729	39	17	13	19
Lago	742	15	8	5	5
Lisciano	703	32	17	11	12
Piane Vecchie	546	12	6	5	7
Polverina (1)	831	20	12	8	13
Vallecupa di Sopra	622	19	9	7	7
Case Sparse	-	540	269	181	277
COSSIGNANO	124/400	1.043	520	341	469
COSSIGNANO *	400	408	196	153	220
Ponte Tesino	175	75	41	24	31
Case Sparse	-	560	283	164	216
Tesino (1)	147/218	-	-	-	-
Case Sparse	-	-	-	-	-
Tre Camini (2)	150/305	-	-	-	-
Case Sparse	-	-	-	-	-
CUPRA MARITTIMA	0/252	4.564	2.230	1.470	2.092
CUPRA MARITTIMA *	4	3.338	1.626	1.129	1.679
Case Sparse	-	1.226	604	341	413

Tavola 6.3 segue - Altitudine, popolazione residente per sesso, numero delle famiglie e delle abitazioni, per Comune e località abitata

COMUNI E LOCALITÀ ABITATE	POPOLAZIONE RESIDENTE				
	Altitudine (mt)	Totale	Di cui maschi	Famiglie	Abitazioni
FALERONE	150/455	3.317	1.652	1.152	1.445
FALERONE *	432	593	286	217	312
PIANE	213	1.403	688	498	546
Bellini	383	51	23	20	26
Casa de Minicis	204	22	10	8	9
Castelnuovo	344	24	12	9	10
Falleriense A Monte	364	20	11	8	9
Madonna	279	27	12	12	15
Morello	341	45	23	14	24
Pacchiarotti	378	52	25	21	33
Patrignone	299	12	7	5	11
San Clemente	212	97	52	32	33
San Marco	351	14	7	6	7
Santa Margherita	417	32	18	9	13
Varano	352	11	5	5	7
Varano-Cerretino	362	59	29	20	30
Volpi I	203	30	18	10	13
Volpi II	225	49	25	15	15
Case Sparse	-	776	401	243	332
FERMO	0/319	35.111	17.025	11.441	15.275
CAMPIGLIONE	80	978	501	284	294
CAPODARCO	212	1.004	481	309	362
FERMO *	319	18.658	8.825	6.437	7.172
LIDO DI FERMO (1)	3	2.728	1.349	940	2.146
MARINA PALMENSE	16	675	326	217	253
MOLINI DI TENNA	76	784	390	233	242
PONTE ETE - CALDARETTE	50	370	188	126	141
SALVANO (1)	13	791	407	223	241
SAN GIROLAMO	211	147	69	42	44
SAN MARCO	50	516	258	131	142
SAN TOMMASO TRE ARCHI	11	877	418	280	1.568
TORRE DI PALME	104	189	90	78	108
Alberelli	81	140	72	44	56
Casa Papa Giovanni (2)	149	37	14	-	-
Casette Ciccolungo	38	50	24	18	19
Casette Marcotù	20	32	17	9	16
Ete	22	58	28	23	24
Fontana	187	45	23	12	12
Fornace Ferracuti	145	38	18	12	12
Girola	99	147	70	42	42
Madonna Ete	84	120	57	34	35
Misericordia	163	158	80	53	59
Montone I	227	135	73	42	45
Montone II	243	120	64	35	37
Palazzina Ete	31	191	103	60	64
Sacri Cuori	31	38	20	10	10
Salette I	222	40	16	13	14
San Pietro Vecchio	20	54	24	14	14
Santo Stefano	114	33	15	10	12
Storno	117	29	16	6	7
Vallasciano	241	93	45	25	25
Valloscura	150	65	35	16	16
Case Sparse	-	5.654	2.842	1.635	2.007
Boara (3)	139/152	51	30	14	17
Case Sparse	-	51	30	14	17
Gabbiano (3)	93/265	66	37	14	19
Case Sparse	-	66	37	14	19
FOLIGNANO	112/436	8.079	4.062	2.437	2.788
CASTEL FOLIGNANO	226	109	53	33	39
FOLIGNANO *	319	1.737	887	509	563
LA PIGNA-PIGNA BASSA	216	4.959	2.456	1.525	1.702
PIANE DI MORRO	299	460	248	131	172
San Benedetto	366	45	24	14	26
San Cipriano	375	28	16	8	9
Sant'Antonio	327	56	24	16	22
Case Sparse	-	685	354	201	255
FORCE	266/824	1.722	848	537	916
FORCE *	689	803	391	266	387
MONTECCHIO	450	134	61	40	52
Il Palazzo	724	32	16	6	12
Quinzano	699	22	10	11	41
Santo Stefano	471	28	16	7	11
Case Sparse	-	703	354	207	413
FRANCAVILLA D'ETE	63/245	937	478	281	308
FRANCAVILLA D'ETE *	231	654	326	201	213
Case Sparse	-	283	152	80	95
GROTTAMMARE	0/275	12.787	6.165	4.359	6.220
GROTTAMMARE * (1)	4	11.799	5.671	4.066	5.838
Opera Pelagallo (2)	49	30	5	-	-
Case Sparse	-	958	489	293	382
GROTTAZZOLINA	80/259	2.899	1.406	956	1.030
GROTTAZZOLINA * (1)	227	2.306	1.122	779	835
Case Sparse	-	593	284	177	195

Tavola 6.3 segue - Altitudine, popolazione residente per sesso, numero delle famiglie e delle abitazioni, per Comune e località abitata

COMUNI E LOCALITÀ ABITATE	POPOLAZIONE RESIDENTE				
	Altitudine (mt)	Totale	Di cui maschi	Famiglie	Abitazioni
LAPEDONA	40/345	1.168	598	347	487
LAPEDONA *	263	417	206	145	193
Aso I	50	51	27	14	14
Aso II	60	51	24	15	16
Aso III	65	33	16	8	9
Madonna Bruna	228	26	13	5	5
Madonna Manù I	210	30	16	11	13
Madonna Manù II	185	19	9	5	8
Piemarano	206	22	11	7	9
San Michele	270	37	19	8	9
Case Sparse	-	482	257	129	211
MAGLIANO DI TENNA	111/340	1.069	538	356	404
LE PRESE (1)	140	104	61	36	37
MAGLIANO DI TENNA *	293	163	70	64	86
Le Grazie	272	92	45	30	32
Molino	134	71	33	22	25
Piane	129	120	65	39	43
San Gaetano	194	77	38	26	27
Case Sparse	-	442	226	139	154
MALTIGNANO	59/309	2.295	1.133	717	884
CASELLE	110	832	421	256	298
MALTIGNANO *	307	985	473	314	376
Case Popolari Campo Sportivo	261	15	9	6	6
Confini	254	20	9	6	6
Molino I	220	23	10	6	9
Piano Selva I	259	137	65	44	61
Piano Selva III	267	20	11	7	8
Villa Mattoni	280	25	12	8	9
Case Sparse	-	238	123	70	111
MASSA FERMANA	99/349	976	486	333	389
MADONNETTA	270	127	64	45	52
MASSA FERMANA * (1)	340	498	236	183	221
VILLA BERARDE	230	126	63	41	41
Case Sparse	-	225	123	64	75
MASSIGNANO	0/300	1.571	752	488	621
MASSIGNANO *	254	472	217	166	211
Marina di Massignano	6	130	62	39	49
Case Sparse	-	969	473	283	361
MONSAMPIETRO MORICO	120/430	762	386	256	438
MONSAMPIETRO MORICO *	289	151	75	56	95
SANT'ELPIDIO MORICO	310	72	30	31	60
Ete	224	51	29	14	16
Lottizzazione Breccia	294	40	15	10	12
Zona Industriale	260	20	12	6	6
Case Sparse	-	428	225	139	249
MONSAMPOLO DEL TRONTO	14/200	3.694	1.835	1.106	1.415
MONSAMPOLO DEL TRONTO *	158	566	274	192	266
STELLA	25	2.176	1.077	644	758
Comunanza	125	51	24	15	17
Fontanelle	105	21	10	6	7
San Francesco	130	48	28	14	19
Sant'Egidio I	130	61	28	19	27
Sant'Egidio II	163	21	14	6	6
Sant'Egidio III	106	31	15	8	12
Treazzano	28	40	24	15	16
Valle Cecchina	166	11	5	5	8
Case Sparse	-	668	336	182	279
MONTALTO DELLE MARCHE	126/580	2.526	1.243	905	1.238
MONTALTO DELLE MARCHE *	513	643	308	253	351
PATRIGNONE	394	77	34	36	66
PORCHIA	349	163	87	73	116
Capponi	380	16	7	6	10
Fonte Arrigo	482	27	14	8	14
Fonte d'Ercole	475	75	41	22	25
Madonna del Lago	249	133	68	50	54
Maliscia	329	20	10	5	8
Redentore	422	43	19	16	18
Valle Bianca	314	23	12	7	13
Case Sparse	-	1.306	643	429	563
Tre Camini (1)	150/305	-	-	-	-
Case Sparse	-	-	-	-	-
MONTAPPONE	121/383	1.801	886	624	718
MONTAPPONE * (1)	370	1.491	735	528	595
Selva	250	22	10	7	7
Case Sparse	-	288	141	89	116
MONTEDINOVE	236/580	617	313	214	344
MONTEDINOVE *	561	215	103	85	173
Croce Rossa	448	18	10	5	6
Dragone	276	35	18	10	11
Case Sparse	-	349	182	114	154

Tavola 6.3 segue - Altitudine, popolazione residente per sesso, numero delle famiglie e delle abitazioni, per Comune e località abitata

COMUNI E LOCALITÀ ABITATE	POPOLAZIONE RESIDENTE				
	Altitudine (mt)	Totale	Di cui maschi	Famiglie	Abitazioni
MONTEFALCONE APPENNINO	300/904	569	273	201	420
MONTEFALCONE APPENNINO *	757	104	45	44	89
Faveto	547	10	5	6	7
Scentella	534	33	15	13	19
Case Sparse	-	422	208	138	305
MONTEFIORE DELL'ASO	41/412	2.262	1.104	682	1.014
MONTEFIORE DELL'ASO *	412	1.192	547	388	514
Centrale Idroelettrica (1)	92	16	9	4	7
La Campana	126	30	16	12	8
San Giovanni I	342	86	43	23	24
San Giovanni II	303	10	4	5	6
Case Sparse	-	928	485	250	455
MONTEFORTINO	450/2332	1.411	682	539	1.093
CERRETANA	765	70	36	29	45
MONTEFORTINO *	612	539	262	216	367
SANTA LUCIA	765	73	36	25	47
Arato	786	26	13	7	14
Bussonico	682	44	22	17	34
Cese	600	20	7	8	25
Collina	734	26	14	12	16
Colmartese (1)	625	19	11	6	107
Lontignano	765	12	5	5	15
Montataglia	626	28	15	10	14
Montazzolino	647	36	18	12	38
Piedivalle	595	40	17	16	40
Pippiete	591	11	6	5	11
Regattola	608	42	21	11	20
Ripavecchia	860	23	10	8	18
Rocca	626	19	9	10	18
Rubbiano	779	37	15	15	24
Serra	664	31	15	15	21
Sossasso	636	54	29	18	26
Teglia	572	37	21	14	17
Valle (2)	739	27	8	15	26
Vetice (3)	700	98	46	36	64
Case Sparse	-	99	46	29	86
Monte Priora (4)	610/2332	-	-	-	-
MONTEGALLO	440/2476	812	392	351	964
ABETITO	836	99	55	39	88
BALZO *	870	114	62	44	98
COLLICELLO-CORBARA	542	65	30	24	56
FORCA	772	65	27	28	86
USCERNO	494	120	53	45	78
Astorara	1008	20	11	9	42
Bisignano	590	13	5	7	20
Casale Nuovo	1018	8	3	6	12
Castro	827	38	21	12	58
Colle	1015	9	4	5	24
Fonditore	769	28	11	16	63
Interprete	943	6	2	5	22
Migliarelli	773	42	20	17	39
Piano	717	18	7	11	48
Propezzano	912	83	41	40	66
Rigo	814	46	21	23	83
Case Sparse	-	38	19	20	81
Monte Vettore (1)	1100/2476	-	-	-	-
MONTE GIBERTO	75/322	813	385	256	497
MONTE GIBERTO *	322	218	81	70	161
Case Sparse	-	595	304	186	336
MONTEGIORGIO	81/424	6.621	3.276	2.087	2.610
ALTETA	283	64	28	24	40
MONTEGIORGIO *	411	2.354	1.149	806	927
MONTEVERDE	249	117	53	42	57
PIANE DI MONTEGIORGIO (1)	159	1.091	533	333	365
Casone	167	83	41	23	27
Colle Cerreto (2)	329	110	58	31	36
Crocifisso	275	47	25	16	17
Fegatara	315	120	57	35	37
Molino	152	40	18	13	16
Montone	303	129	63	39	49
Piane di Monteverde I	184	63	34	16	18
Piane di Monteverde II	184	81	39	25	26
Santa Caterina	246	53	33	15	20
Santa Croce	169	257	122	73	75
Santa Lucia	279	82	46	23	30
Tre Camiri	163	33	13	11	12
Case Sparse	-	1.897	964	562	858

Tavola 6.3 segue - Altitudine, popolazione residente per sesso, numero delle famiglie e delle abitazioni, per Comune e località abitata

COMUNI E LOCALITÀ ABITATE	POPOLAZIONE RESIDENTE				
	Altitudine (mt)	Totale	Di cui maschi	Famiglie	Abitazioni
MONTEGRANARO	27/279	12.688	6.345	3.864	4.156
MONTEGRANARO * (1)	279	10.726	5.328	3.325	3.577
Piane Chienti	48	47	26	12	12
Roccolo Svampa	150	98	45	27	27
Strada Cimitero	135	61	33	19	20
Strada dei Monti	130	20	13	6	6
Torrione	48	116	61	29	29
Vagli	140	43	16	9	10
Villa Luciani	127	218	108	57	61
Case Sparse	-	1.359	715	380	414
MONTELEONE DI FERMO	137/427	517	255	192	231
MONTELEONE DI FERMO *	427	153	65	66	73
Case Sparse	-	364	190	126	158
MONTELPARO	218/588	1.002	504	329	562
MONTELPARO *	588	253	124	109	178
Sala	550	72	33	24	30
Case Sparse	-	677	347	196	354
MONTEMONACO	607/2476	753	368	278	624
FOCE	945	18	10	10	31
ISOLA SAN BIAGIO	932	58	27	21	47
MONTEMONACO *	988	262	129	94	212
ROCCA	805	36	19	15	36
SAN GIORGIO ALL'ISOLA	672	55	29	17	24
Altino	1035	15	6	6	12
Ariconi	725	10	3	8	17
Cese	730	15	6	7	10
Colleregnone	877	19	9	6	7
Ferrà	898	27	15	8	54
Le Castagne	949	14	8	5	36
Pignotti	737	12	7	5	6
Rascio	762	21	9	9	23
Rocca da Capo	805	13	7	5	7
Ropaga	782	26	9	11	15
San Lorenzo (1)	777	11	6	4	7
Tofe	747	17	6	5	6
Vallegrascia	868	38	19	17	24
Case Sparse	-	86	44	25	50
Monti Sibillini (2)	925/2476	-	-	-	-
MONTEPRANDONE	6/283	9.084	4.464	2.713	3.224
CENTOBUCHI (1)	17	5.532	2.704	1.644	1.914
MONTEPRANDONE *	273	1.030	503	348	436
Molino	11	104	51	35	37
San Donato	50	67	35	19	20
San Giacomo	145	89	47	23	25
Sant'Anna	24	121	63	33	37
Case Sparse	-	2.141	1.061	611	755
MONTE RINALDO	203/485	448	232	132	231
MONTE RINALDO *	475	147	69	55	78
Case Sparse	-	301	163	77	153
MONTERUBBIANO	43/463	2.442	1.190	759	1.168
MONTERUBBIANO *	463	708	320	257	396
MONTOTTO	292	113	55	42	55
RUBBIANELLO	105	510	248	156	179
Lago-Cancello	336	40	18	12	19
Raffaello Sanzio	105	76	39	21	23
Santa Maria Soccorso-Lago	368	82	47	25	32
Sant'Isidoro	229	62	29	16	20
Case Sparse	-	851	434	230	444
MONTE SAN PIETRANGELI	51/260	2.471	1.212	818	968
MONTE SAN PIETRANGELI *	241	1.710	824	580	644
Coste	180	17	9	6	6
San Rustico	209	72	36	17	19
Sant'Andrea	192	30	17	9	12
Case Sparse	-	642	326	206	287
MONTE URANO	37/247	7.748	3.858	2.345	2.538
MONTE URANO * (1)	247	5.996	2.983	1.846	1.977
San Lorenzo	144	353	173	87	93
Val Tenna	67	150	78	48	54
Case Sparse	-	1.249	624	364	414

Tavola 6.3 segue - Altitudine, popolazione residente per sesso, numero delle famiglie e delle abitazioni, per Comune e località abitata

COMUNI E LOCALITÀ ABITATE	POPOLAZIONE RESIDENTE				
	Altitudine (mt)	Totale	Di cui maschi	Famiglie	Abitazioni
MONTE VIDON COMBATTE	104/393	520	243	172	243
COLLINA NUOVA	325	75	37	24	30
MONTE VIDON COMBATTE *	393	170	75	65	83
Il Molino	371	69	34	22	30
San Procolo	279	56	26	15	21
Case Sparse	-	150	71	46	79
MONTE VIDON CORRADO	148/429	802	388	274	311
MONTE VIDON CORRADO *	429	408	199	143	162
Conci	375	42	19	15	15
Corradino	355	15	7	7	7
Costituzione	350	22	12	7	7
Larciano I	370	44	23	15	18
Larciano II	366	22	10	9	15
Marinara	350	53	23	15	15
Case Sparse	-	196	95	63	72
MONTOTTONE	98/411	1.086	520	360	554
MONTOTTONE *	277	509	229	181	263
Case Sparse	-	577	291	179	291
MORESCO	51/430	606	300	192	254
MORESCO *	405	206	95	70	104
Fares	66	16	7	6	7
Molino	141	52	26	13	16
Santa Maria dell'Olmo	311	41	22	12	16
Case Sparse	-	291	150	91	111
OFFIDA	52/455	5.377	2.610	1.764	2.317
OFFIDA *	293	2.900	1.359	1.031	1.235
Borgo Miriam	299	267	143	79	93
Collecchio	236	17	7	5	6
Lava	192	37	20	13	18
San Barnaba	362	63	28	22	26
San Lazzaro	214	23	10	8	8
San Nicolino	299	34	18	10	12
Santa Maria Goretti	124	229	107	67	85
Case Sparse	-	1.777	903	523	828
Tesino (1)	147/218	30	15	6	6
Case Sparse	-	30	15	6	6
ORTEZZANO	167/379	819	387	278	363
ASO	190	149	76	46	47
ORTEZZANO *	301	332	149	126	167
Aso Acciarretti	190	33	13	8	8
Aso Muccicchini	200	21	11	5	5
Casali	280	21	10	6	11
Cisterna	249	12	6	5	7
Croce	345	38	18	16	23
Molino	185	20	10	6	7
Case Sparse	-	193	94	60	88
PALMIANO	350/773	219	113	84	136
PALMIANO *	550	60	29	27	43
Castel San Pietro	769	70	37	24	31
Case Sparse	-	89	47	33	62
PEDASO	0/155	1.934	907	655	863
PEDASO *	4	1.613	753	558	749
Turchia (1)	17	148	75	43	50
Valdaso	9	54	27	19	19
Case Sparse	-	119	52	35	45
PETRITOLI	83/358	2.602	1.285	853	1.112
MOREGNANO	314	43	21	18	31
PETRITOLI *	358	903	417	350	467
VALMIR	136	337	178	94	95
Agelli	340	110	57	35	39
Sant'Antonio	245	21	11	6	7
San Vitale	290	79	35	29	33
Case Sparse	-	1.109	566	321	440
PONZANO DI FERMO	57/255	1.372	684	439	530
CAPPARUCCIA (1)	120	549	275	164	173
PONZANO DI FERMO *	248	368	172	125	152
TORCHIARO	190	96	46	38	53
Case Sparse	-	359	191	112	152
PORTO SAN GIORGIO	0/166	15.853	7.535	5.487	7.381
PORTO SAN GIORGIO * (1)	4	15.274	7.246	5.309	7.159
Case Sparse	-	579	289	178	222
PORTO SANTELPIDIO	0/150	21.112	10.349	7.161	8.017
PORTO SANTELPIDIO *	4	18.381	8.969	6.270	7.110
Bivio Strada Vecchia	77	649	329	222	219
Fonte di Mare	5	374	192	116	112
Fonte Serpe	45	196	101	72	72
Via dell'Osteria	7	11	5	5	6
Zona Industriale Nord	8	71	33	22	22
Zona Ovest	140	98	54	32	31
Zona Pescola	123	81	39	27	31
Case Sparse	-	1.251	627	395	414

Tavola 6.3 segue - Altitudine, popolazione residente per sesso, numero delle famiglie e delle abitazioni, per Comune e località abitata

COMUNI E LOCALITÀ ABITATE	POPOLAZIONE RESIDENTE				
	Altitudine (mt)	Totale	Di cui maschi	Famiglie	Abitazioni
RAPAGNANO	93/332	1.706	852	548	666
CONTRADA TENNA	110	379	193	111	123
RAPAGNANO *	316	704	355	244	291
Colle Cerreto (1)	295	35	16	12	12
Logognano	236	48	28	12	17
Paoloni	110	44	23	12	12
San Severino	316	104	47	29	33
San Tiburzio	255	110	53	37	48
Case Sparse	-	282	137	91	130
San Venanzo (2)	250/253	-	-	-	-
Case Sparse	-	-	-	-	-
RIPATRANSONE	36/508	4.358	2.126	1.395	1.921
RIPATRANSONE *	494	1.685	770	636	833
SAN SAVINO	279	167	84	54	70
Cabiano	69	140	66	45	61
Castellano	371	20	11	5	8
Colle Guardia	382	45	25	12	16
Menocchia	78	27	10	8	15
Penne	161	101	60	31	43
Petrella	381	89	44	29	47
San Giuseppe	291	81	36	22	31
San Salvatore	98	188	94	59	76
Sant'Imero	225	72	34	18	26
Trivio	309	68	37	19	21
Case Sparse	-	1.675	855	457	674
ROCCAFLUVIONE	216/1150	2.245	1.128	706	1.313
CASACAGNANO	307	56	30	16	51
MARSIA * (1)	299	981	492	287	319
Agelli	587	11	5	6	25
Aletta	560	12	6	5	17
Bovecchia (2)	605	2	-	2	4
Capo il Colle	409	48	25	15	25
Casaregnano	375	28	13	11	16
Casebianche (2)	352	4	2	2	9
Caserine	325	18	9	6	11
Casette	378	12	7	6	13
Ciarpellesco	419	27	15	10	16
Colleiano-Roccareonile	644	26	12	11	37
Collemoro	411	27	14	10	15
Cuccaro	385	27	11	7	15
Gaico	750	15	7	5	24
Guandali	427	23	10	7	19
Meschia	750	19	11	10	39
Olibra Incinante	424	19	10	6	10
Osoli	625	13	6	6	28
Pastina	757	26	14	8	27
Pedara	422	20	10	7	21
Sala	702	24	13	8	31
Salare	251	26	11	7	11
Torra	431	58	27	16	24
Valcinante	443	10	8	8	11
Vallicella	473	27	12	9	20
Case Sparse	-	658	334	205	439
Forcella (3)	301/715	28	14	10	36
FORCELLA	496	25	14	9	34
Case Sparse	-	3	-	1	2
ROTELLA	253/1103	1.058	522	360	515
CAPRADOSSO	640	56	27	23	40
CASTEL DI CROCE	768	49	18	17	33
POGGIO CANOSO	488	20	12	9	19
ROTELLA *	395	411	193	147	210
Croce Nera	384	22	13	5	7
Osteria	445	27	13	9	10
San Francesco (1)	547	-	-	-	-
Case Sparse	-	473	246	150	196
SAN BENEDETTO DEL TRONTO	0/283	42.693	20.715	14.330	19.393
SAN BENEDETTO DEL TRONTO * (1)	4	41.670	20.191	14.030	19.036
Monte Cretaccio	20	52	23	16	17
Sentina	1	33	16	12	12
Case Sparse	-	938	485	272	328
SAN VITTORIA IN MATENANO	200/640	1.447	701	477	631
SAN VITTORIA IN MATENANO *	625	581	251	216	319
Ponte Maglio	311	101	54	32	35
Case Sparse	-	765	396	229	277

Tavola 6.3 segue - Altitudine, popolazione residente per sesso, numero delle famiglie e delle abitazioni, per Comune e località abitata

COMUNI E LOCALITÀ ABITATE	POPOLAZIONE RESIDENTE				
	Altitudine (mt)	Totale	Di cui maschi	Famiglie	Abitazioni
SANT'ELPIDIO A MARE	6/254	15.040	7.381	4.518	5.092
BIVIO CASCINARE	25	442	223	123	139
CASCINARE	115	905	459	281	337
CASSETTE D'ETE	32	2.816	1.378	864	911
CASTELLANO	121	775	386	210	223
CRETAROLA	40	553	276	159	172
LA LUCE	40	486	233	139	150
SANT'ELPIDIO A MARE * (1)	251	4.941	2.366	1.627	1.776
Mostrapedi	114	110	57	32	36
Elpidiense (2)	105	114	56	32	35
Faleriense	45	102	54	27	28
Il Molino	25	44	24	10	12
Lungotenna	40	50	28	13	16
Ponte Squadroni	13	29	15	9	11
Santa Caterina I	149	155	80	44	47
Santa Caterina II	91	156	73	41	46
Case Sparse	-	3.362	1.673	907	1.153
SERVIGLIANO	156/444	2.348	1.169	754	1.029
CURETTA	379	121	63	40	49
MADONNETTA	302	105	51	31	54
SERVIGLIANO *	215	1.293	627	422	526
Commenda	216	17	10	5	7
San Pietro	350	28	13	8	10
Santa Lucia	315	15	8	5	6
Case Sparse	-	769	397	243	377
SMERILLO	293/904	431	211	150	218
SMERILLO *	806	82	34	37	51
Castorano	562	39	20	10	12
Ceresola	564	30	16	13	22
San Martino al Faggio	480	66	32	21	42
Val di Tenna	340	33	17	13	16
Valle Cupa	505	21	10	6	6
Case Sparse	-	160	82	50	69
SPINETOLI	20/223	5.120	2.539	1.629	1.916
PAGLIARE (1)	40	3.589	1.763	1.136	1.320
SPINETOLI *	177	636	308	215	246
VILLA SAN PIO X	38	204	105	63	78
Case Sparse	-	691	363	215	272
TORRE SAN PATRIZIO	45/279	2.102	1.089	662	805
TORRE SAN PATRIZIO *	224	1.349	701	439	484
San Venanzo	250	118	63	29	31
Villa Zara	247	105	59	32	35
Case Sparse	-	530	266	162	255
San Venanzo (1)	250/253	-	-	-	-
Case Sparse	-	-	-	-	-
VENAROTTA	170/754	2.272	1.115	740	1.019
CASTELLANO	464	39	20	16	22
CERRETO	486	70	35	28	53
GIMIGLIANO	561	65	33	27	32
MONSAMPIETRO	522	37	17	19	56
PONTE NATIVO (1)	269	10	5	3	6
VALLORANO	412	67	33	22	32
VENAROTTA *	421	954	458	307	354
Arola	402	60	31	21	30
Capodipiano	416	23	14	6	8
Casamaruccia	467	18	8	6	8
Case Nuove di Capodipiano	414	18	9	7	7
Case Nuove di Castellano	320	35	17	10	10
Castello	463	75	37	24	30
Cepparano	370	17	10	6	10
Colle-Lungo	423	22	11	6	6
Galleggiano	366	13	6	5	6
Olibra Incinesca	531	21	12	7	11
Ripe di Cepparano	481	26	13	6	8
Spineta	410	15	10	5	9
Villa Curti	289	60	29	18	22
Case Sparse	-	627	307	191	299

NOTE ALLA TAVOLA 6.3

(*) LA LOCALITÀ ABITATA OVE È SITUATA LA CASA COMUNALE (GENERALMENTE IL CENTRO CAPOLUOGO) È CONTRASSEGNA DA UN ASTERISCO.

ACQUASANTA TERME

(1) AREA SPECIALE: MONTAGNA DISABITATA.

AMANDOLA

(1) NUCLEO CONTIGUO AL NUCLEO VALLE DEL COMUNE DI MONTEFORTINO.
(2) NUCLEO CONTIGUO AL NUCLEO GARULLA DEL COMUNE DI SARNANO (MC).
(3) AREA SPECIALE: MONTAGNA DISABITATA.

ARQUATA DEL TRONTO

(1) NUCLEO SPECIALE MONTANO.
(2) AREA SPECIALE: MONTAGNA DISABITATA.

ASCOLI PICENO

(1) CENTRO CONTIGUO AL CENTRO PIATTONI-VILLA SANT'ANTONIO DEL COMUNE DI CASTEL DI LAMA.
(2) CENTRO TEMPORANEO.
(3) NUCLEO SPECIALE: CASA DI PENA.
(4) AREA SPECIALE: ISOLA AMMINISTRATIVA.

CAMPOFILONE

(1) NUCLEO CONTIGUO AL NUCLEO TURCHIA DEL COMUNE DI PEDASO.

CARASSAI

(1) NUCLEO SPECIALE: CHIESA.

CASTEL DI LAMA

(1) CENTRO CONTIGUO AL CENTRO CAMPOLUNGO-VILLA SANT'ANTONIO DEL COMUNE DI ASCOLI PICENO.
(2) NUCLEO SPECIALE: COMUNITÀ TERAPEUTICA.

CASTORANO

(1) CENTRO CONTIGUO AL CENTRO VILLA SAN GIUSEPPE DEL COMUNE DI COLLI DEL TRONTO.

COLLI DEL TRONTO

(1) CENTRO CONTIGUO AI CENTRI SAN SILVESTRO DEL COMUNE DI CASTORANO E PAGLIARE DEL COMUNE DI SPINETOLI.

COMUNANZA

(1) NUCLEO SPECIALE: GIÀ CENTRO ORA SPOPOLATO.

COSSIGNANO

(1) TERRITORIO IN CONTESTAZIONE CON IL COMUNE DI OFFIDA.
(2) AREA SPECIALE: TERRITORIO IN CONTESTAZIONE CON IL COMUNE DI MONTALTO DELLE MARCHE.

FERMO

(1) CENTRO CONTIGUO AL CENTRO PORTO SAN GIORGIO DEL COMUNE OMONIMO.
(2) NUCLEO SPECIALE: COMUNITÀ TERAPEUTICA.
(3) AREA SPECIALE: ISOLA AMMINISTRATIVA.

GROTTAMMARE

(1) CENTRO CONTIGUO AL CENTRO SAN BENEDETTO DEL TRONTO DEL COMUNE OMONIMO.
(2) NUCLEO SPECIALE: CASA DI CURA.

GROTTAZZOLINA

(1) CENTRO CONTIGUO AL CENTRO CAPPARUCCIA DEL COMUNE DI PONZANO DI FERMO.

MAGLIANO DI TENNA

(1) CENTRO CONTIGUO AL CENTRO PIANE DI MONTEGIORGIO DEL COMUNE DI MONTEGIORGIO.

MASSA FERMANA

(1) CENTRO CONTIGUO AL CENTRO MONTAPPONE DEL COMUNE OMONIMO.

MONTALTO DELLE MARCHE

(1) TERRITORIO IN CONTESTAZIONE CON IL COMUNE DI COSSIGNANO.

MONTAPPONE

(1) CENTRO CONTIGUO AL CENTRO MASSA FERMANA DEL COMUNE OMONIMO.

MONTEFIORE DELL'ASO

(1) NUCLEO SPECIALE: CENTRALE IDROELETTRICA.

MONTEFORTINO

(1) NUCLEO SPECIALE: INSEDIAMENTO RESIDENZIALE CON POPOLAZIONE NON STABILE.
(2) NUCLEO CONTIGUO AL NUCLEO CAPOVALLE DEL COMUNE DI AMANDOLA.
(3) NUCLEO SPECIALE: CHIESA.
(4) AREA SPECIALE: MONTAGNA DISABITATA.

MONTEGALLO

(1) AREA SPECIALE: MONTAGNA DISABITATA.

MONTEGIORGIO

(1) CENTRO CONTIGUO AL CENTRO LE PRESE DEL COMUNE DI MAGLIANO DI TENNA.
(2) NUCLEO CONTIGUO AL NUCLEO OMONIMO DEL COMUNE DI RAPAGNANO.

MONTEGRANARO

(1) CENTRO CONTIGUO AL CENTRO MONTE SAN GIUSTO DEL COMUNE OMONIMO (MC).

MONTEMONACO

(1) NUCLEO SPECIALE: CHIESA.
(2) AREA SPECIALE: MONTAGNA DISABITATA.

MONTEPRANDONE

(1) CENTRO CONTIGUO AL CENTRO SAN BENEDETTO DEL TRONTO DEL COMUNE OMONIMO.

MONTE URANO

(1) CENTRO CONTIGUO AL CENTRO SANT'ELPIDIO A MARE DEL COMUNE OMONIMO.

OFFIDA

(1) AREA SPECIALE: TERRITORIO IN CONTESTAZIONE CON IL COMUNE DI COSSIGNANO.

PEDASO

(1) NUCLEO CONTIGUO AL NUCLEO SAPONIFICIO DEL COMUNE DI CAMPOFILONE.

PONZANO DI FERMO

(1) CENTRO CONTIGUO AL CENTRO GROTTAZZOLINA DEL COMUNE OMONIMO.

segue NOTE ALLA TAVOLA 6.3

PORTO SAN GIORGIO

- (1) CENTRO CONTIGUO AI CENTRI LIDO DI FERMO E SALVANO DEL COMUNE DI FERMO.

RAPAGNANO

- (1) NUCLEO CONTIGUO AL NUCLEO OMONIMO DEL COMUNE DI MONTEGIORGIO.
- (2) AREA SPECIALE: TERRITORIO IN CONTESTAZIONE CON IL COMUNE DI TORRE SAN PATRIZIO.

ROCCAFLUVIONE

- (1) CENTRO CONTIGUO AL CENTRO PONTE NATIVO DEL COMUNE DI VENAROTTA.
- (2) NUCLEO SPECIALE: CHIESA.
- (3) AREA SPECIALE: ISOLA AMMINISTRATIVA.

ROTELLA

- (1) NUCLEO SPECIALE: COMUNITÀ TERAPEUTICA.

SAN BENEDETTO DEL TRONTO

- (1) CENTRO CONTIGUO AI CENTRI CENTOBUCHI DEL COMUNE DI MONTEPRANDONE E GROTTAMMARE DEL COMUNE OMONIMO.

SANT'ELPIDIO A MARE

- (1) CENTRO CONTIGUO AL CENTRO MONTE URANO DEL COMUNE OMONIMO.
- (2) NUCLEO SPECIALE: CHIESA.

SPINETOLI

- (1) CENTRO CONTIGUO AL CENTRO VILLA SAN GIUSEPPE DEL COMUNE DI COLLI DEL TRONTO.

TORRE SAN PATRIZIO

- (1) TERRITORIO IN CONTESTAZIONE CON IL COMUNE DI RAPAGNANO.

VENAROTTA

- (1) CENTRO CONTIGUO AL CENTRO MARSIA DEL COMUNE DI ROCCAFLUVIONE.

Appendice

2. 2018年12月31日

3. 2018年12月31日

4. 2018年12月31日

5. 2018年12月31日

6. 2018年12月31日

7. 2018年12月31日

8. 2018年12月31日

9. 2018年12月31日

10. 2018年12月31日

11. 2018年12月31日

12. 2018年12月31日

13. 2018年12月31日

14. 2018年12月31日

15. 2018年12月31日

16. 2018年12月31日

17. 2018年12月31日

18. 2018年12月31日

19. 2018年12月31日

20. 2018年12月31日

21. 2018年12月31日

22. 2018年12月31日

23. 2018年12月31日

24. 2018年12月31日

25. 2018年12月31日

26. 2018年12月31日

27. 2018年12月31日

28. 2018年12月31日

29. 2018年12月31日

30. 2018年12月31日

31. 2018年12月31日

32. 2018年12月31日

33. 2018年12月31日

34. 2018年12月31日

35. 2018年12月31日

Tavola A - Variazioni territoriali e di nome dei Comuni dal 25 ottobre 1981 al 20 ottobre 1991

COMUNI	Superficie e popolazione riferite al censimento del 25 ottobre 1981 (Situazione prima della variazione)		V A R I A Z I O N I						Superficie e popolazione riferite al censimento del 25 ottobre 1981 (Situazione dopo la variazione)	
	Superficie (ha)	Popolazione		Specie e relativo provvedimento	Superficie e popolazione oggetto della variazione			Superficie (ha)	Popolazione	
		residente	presente		Superficie (ha)	Popolazione			residente	presente
						residente	presente			
Provincia di Ascoli Piceno										
Negativo										

Tavola B - Zone di territorio in contestazione tra Comuni

PROV.	COM.	DENOMINAZIONE DELLA ZONA	Popolazione residente	Superficie (Km ²)	Epoca contestazione	COMUNI INTERESSATI
044	016	Tre Camini	—	0,19	1951	Cossignano Montalto delle Marche
044	054	Tesino	30	0,60	1981	Offida Cossignano
044	062	San Venanzo	—	0,02	1981	Rapagnano Torre San Patrizio

Tavola C - Popolazione residente per Comune: confronto tra risultanze anagrafiche al 19 ottobre 1991 e risultati censuari provvisori e definitivi

		POPOLAZIONE RESIDENTE					
COMUNI		CENSITA			DIFFERENZE		Confronto censimento anagrafe
		Iscritti in anagrafe	Dato provvisorio	Dato definitivo	3-1	3-2	
		1	2	3			
001	Acquasanta Terme	3.720	3.724	3.724	4	-	SI
002	Acquaviva Picena	3.049	3.080	3.080	31	-	
003	Altidona	1.733	1.741	1.741	8	-	
004	Amandola	4.036	4.011	4.012	-24	1	SI
005	Appignano del Tronto	1.983	1.963	1.962	-21	-1	
006	Arquata del Tronto	1.667	1.655	1.644	-23	-11	
007	Ascoli Piceno	52.581	52.371	53.591	1.010	1.220	SI
008	Belmonte Piceno	693	690	690	-3	-	
009	Campofilone	1.705	1.678	1.678	-27	-	SI
010	Carassai	1.374	1.371	1.371	-3	-	SI
011	Castel di Lama	6.548	6.460	6.475	-73	15	
012	Castignano	3.037	3.053	3.050	13	-3	SI
013	Castorano	2.005	2.012	2.016	11	4	SI
014	Colli del Tronto	2.738	2.720	2.721	-17	1	SI
015	Comunanza	3.000	3.027	3.026	26	-1	
016	Cossignano	1.042	1.043	1.043	1	-	SI
017	Cupra Marittima	4.539	4.543	4.564	25	21	
018	Falerone	3.338	3.211	3.317	-21	106	
019	Fermo	35.300	34.434	35.111	-189	677	
020	Folignano	8.252	8.065	8.079	-173	14	SI
021	Force	1.715	1.720	1.722	7	2	SI
022	Francavilla d'Ete	936	938	937	1	-1	
023	Grottammare	12.630	12.888	12.787	157	-101	
024	Grottazzolina	2.885	2.899	2.899	14	-	
025	Lapedona	1.145	1.168	1.168	23	-	
026	Magliano di Tenna	1.094	1.066	1.069	-25	3	
027	Maltignano	2.285	2.292	2.295	10	3	
028	Massa Fermana	993	976	976	-17	-	SI
029	Massignano	1.566	1.571	1.571	5	-	
030	Monsampietro Morico	763	762	762	-1	-	
031	Monsampolo del Tronto	3.653	3.693	3.694	41	1	
032	Montalto delle Marche	2.546	2.526	2.526	-20	-	SI
033	Montappone	1.779	1.801	1.801	22	-	SI
034	Montedinove	634	611	617	-17	6	
035	Montefalcone Appennino	587	569	569	-18	-	
036	Montefiore dell'Aso	2.302	2.259	2.262	-40	3	
037	Montefortino	1.408	1.410	1.411	3	1	
038	Montegallo	828	812	812	-16	-	SI
039	Monte Giberto	812	812	813	1	1	
040	Montegiorgio	6.752	6.398	6.621	-131	223	
041	Montegranaro	12.792	12.637	12.688	-104	51	
042	Monteleone di Fermo	513	515	517	4	2	
043	Montelparo	1.000	1.002	1.002	2	-	
044	Montemonaco	764	752	753	-11	1	
045	Monteprandone	9.055	9.090	9.084	29	-6	
046	Monte Rinaldo	458	448	448	-10	-	SI
047	Monterubbiano	2.446	2.440	2.442	-4	2	
048	Monte San Pietrangeli	2.481	2.501	2.471	-10	-30	
049	Monte Urano	7.751	7.745	7.748	-3	3	
050	Monte Vidon Combatte	535	520	520	-15	-	SI
051	Monte Vidon Corrado	796	802	802	6	-	SI
052	Montottone	1.100	1.088	1.086	-14	-2	SI
053	Moresco	613	606	606	-7	-	
054	Offida	5.384	5.377	5.377	-7	-	SI
055	Ortezzano	820	819	819	-1	-	
056	Palmiano	221	219	219	-2	-	
057	Pedaso	1.954	1.934	1.934	-20	-	SI
058	Petritoli	2.630	2.601	2.602	-28	1	
059	Ponzano di Fermo	1.397	1.370	1.372	-25	2	
060	Porto San Giorgio	16.139	15.794	15.853	-286	59	

Tavola C - segue Popolazione residente per Comune: confronto tra risultanze anagrafiche al 19 ottobre 1991 e risultati censuari provvisori e definitivi

COMUNI		POPOLAZIONE RESIDENTE					Confronto censimento anagrafe
		CENSITA			DIFFERENZE		
		Iscritti in anagrafe	Dato provvisorio	Dato definitivo	3-1	3-2	
		1	2	3	3-1	3-2	
061	Porto Sant'Elpidio	21.060	20.877	21.112	52	235	
062	Rapagnano	1.706	1.706	1.706	-	-	
063	Ripatransone	4.334	4.353	4.358	24	5	
064	Roccafluvione	2.326	2.243	2.245	-81	2	
065	Rotella	1.070	1.058	1.058	-12	-	
066	San Benedetto del Tronto	45.186	45.862	42.693	-2.493	-3.169	SI
067	Santa Vittoria in Matenano	1.438	1.439	1.447	9	8	SI
068	Sant'Elpidio a Mare	15.099	14.935	15.040	-59	105	
069	Servigliano	2.372	2.350	2.348	-24	-2	
070	Smerillo	440	431	431	-9	-	
071	Spinetoli	5.201	5.108	5.120	-81	12	
072	Torre San Patrizio	2.098	2.102	2.102	4	-	SI
073	Venarotta	2.289	2.224	2.272	-17	48	
TOTALE PROVINCIA		363.121	360.971	360.482	-2.639	-489	

Tavola D - Tavole disponibili

- Tavola 7.1** - Popolazione residente per classe di età, sesso e Comune
- Tavola 7.2** - Popolazione residente per singolo anno di età, sesso e stato civile
- Tavola 7.3** - Popolazione presente per singolo anno di età, sesso e stato civile
- Tavola 7.4** - Donne con figli per numero di figli conviventi e anno di nascita
- Tavola 7.5** - Persone nate dal 1976 al 1990 conviventi con la madre per anno di nascita e anno di nascita della madre
- Tavola 7.6** - Persone nate nel 1991 conviventi con la madre per numero di fratelli conviventi nati prima del 1991 e anno di nascita della madre
- Tavola 7.7** - Occupati per classe di età, sezione di attività economica e posizione nella professione
- Tavola 7.8** - Occupati per sesso, stato civile, sezione di attività economica e posizione nella professione
- Tavola 7.9** - Occupati per posizione nella professione, sezione, sottosezione, divisione, gruppo di attività economica e sesso
- Tavola 7.10** - Occupati per sesso e professione
- Tavola 7.11** - Popolazione residente occupata per ore lavorate, sezione, sottosezione, divisione di attività economica e posizione nella professione
- Tavola 7.12** - Popolazione residente in età da 14 anni in poi non occupata, per sesso, numero di ore lavorate e classi di età
- Tavola 7.13** - Famiglie residenti e componenti per ampiezza, stato civile, classe di età e sesso della persona di riferimento della famiglia di censimento
- Tavola 7.14** - Abitazioni non occupate per numero di stanze, motivo della non occupazione, disponibilità, tipo e numero di abitazioni del fabbricato, figura giuridica del proprietario ed epoca di costruzione



istat

Istituto nazionale di statistica

13° CENSIMENTO GENERALE DELLA POPOLAZIONE

20 ottobre 1991
(Legge 9 gennaio 1991, n. 11)

FOGLIO DI FAMIGLIA

Comune	A NUMERO DI CODICE	B SEZIONE DI CENSIMENTO N° _____
	Provincia	

D TIPO DI LOCALITÀ		
Centro abitato 1. <input type="checkbox"/>	Nucleo abitato 2. <input type="checkbox"/>	Casa sparse 3. <input type="checkbox"/>

E FAMIGLIA PRINCIPALE											
- senza famiglia coabitante ... 1 <input type="checkbox"/>	<table border="1"> <tr> <th colspan="2">NUMERO D'ORDINE</th> </tr> <tr> <th>Provvisorio</th> <th>Definitivo</th> </tr> <tr> <td> </td> <td> </td> </tr> <tr> <td> </td> <td> </td> </tr> <tr> <td> </td> <td> </td> </tr> </table>	NUMERO D'ORDINE		Provvisorio	Definitivo						
NUMERO D'ORDINE											
Provvisorio		Definitivo									
- con famiglia coabitante 2 <input type="checkbox"/>											
FAMIGLIA COABITANTE 3 <input type="checkbox"/>											
FAMIGLIA SENZA TETTO O SENZA ABITAZIONE 4 <input type="checkbox"/>											
ABITAZIONE NON OCCUPATA 5 <input type="checkbox"/>											

F DATI RIASSUNTIVI	
Persone della famiglia (Sez. II)	N. <input type="text"/>
Persone temporaneamente presenti nell'abitazione (Sez. III)	N. <input type="text"/>

SEGRETO STATISTICO E OBBLIGO DI RISPOSTA

Al sensi dell'art. 9 della legge 9 gennaio 1991, n. 11, sulle notizie raccolte in occasione del censimento si applicano le disposizioni sul segreto d'ufficio e sulla tutela del segreto statistico di cui agli artt. 8 e 9 del Decreto Legislativo 6 settembre 1989, n. 322.

I dati raccolti con il presente questionario non potranno essere diffusi se non in forma aggregata, in modo che non se ne possa trarre alcun riferimento individuale.

Al sensi dell'art. 10 della legge sopra citata, è fatto obbligo alle persone fisiche ed ai legali rappresentanti delle persone giuridiche, delle amministrazioni, enti ed organismi oggetto del censimento, di rispondere con precisione ed esattezza alle domande contenute nel questionario.

Coloro che non forniscano le notizie richieste, ovvero le forniscano scientemente errate o incomplete, sono soggetti alle sanzioni amministrative pecuniarie previste dall'art. 11 del Decreto Legislativo 6 settembre 1989, n. 322 (da lire quattrocentomila a lire quattro milioni, per violazioni da parte di persone fisiche, da lire un milione a lire dieci milioni, per violazioni da parte di enti e società) che verranno applicate con il procedimento ivi previsto.

Data della consegna _____ 1991

FIRMA DEL RILEVATORE

INTESTATARIO DEL FOGLIO DI FAMIGLIA

(Cognome e nome) _____

(via, piazza, viale, località ecc.) _____ N. _____

Scala _____ Piano _____ Interno N° _____ Tel. _____

Comune	A NUMERO DI CODICE	B SEZIONE DI CENSIMENTO N° _____
	Provincia	

AVVERTENZE

Il modello va compilato, con riferimento al 20 ottobre 1991, dall'intestatario del foglio di famiglia o, se ciò non fosse possibile, da un'altra persona della famiglia, nelle seguenti parti:

- "Notizie riassuntive sulla famiglia"
- Sezione I - Notizie sull'abitazione, quesiti da 3 a 13
- Sezione II - Notizie sulle persone della famiglia
- Sezione III - Notizie sulle persone non dimoranti abitualmente ma temporaneamente presenti nell'abitazione

La Sezione III deve essere compilata solo nel caso in cui alla data del 20 ottobre 1991 siano presenti nell'abitazione persone non dimoranti abitualmente nella stessa.

Per la compilazione usare penna a sfera scrivendo con grafia ben nitida e chiara, possibilmente in stampatello.

Per le domande seguite da quadratino barrare così la risposta che fa al caso.

I riquadri in rosso NON devono essere compilati dalla famiglia, ma dal rilevatore.

Le caselle in azzurro NON devono essere compilate.

Per facilitare la compilazione delle singole parti del "Foglio di Famiglia", vengono forniti alcuni chiarimenti nella GUIDA, inserita nel foglio stesso.

Istat

Istituto nazionale di statistica

13° CENSIMENTO GENERALE DELLA POPOLAZIONE

20 ottobre 1991

(Legge 9 gennaio 1991, n. 11)

NOTIZIE RIASSUNTIVE SULLA FAMIGLIA

DA STACCARSI A CURA DEL COMUNE

N. d'ordine	COGNOME E NOME (scrivere in stampatello)	SESSO	LUOGO DI NASCITA	DATA DI NASCITA
1	2	3	4	5
1		M <input type="checkbox"/>		giorno mese
		F <input type="checkbox"/>		anno
2		M <input type="checkbox"/>		giorno mese
		F <input type="checkbox"/>		anno
3		M <input type="checkbox"/>		giorno mese
		F <input type="checkbox"/>		anno
4		M <input type="checkbox"/>		giorno mese
		F <input type="checkbox"/>		anno
5		M <input type="checkbox"/>		giorno mese
		F <input type="checkbox"/>		anno
6		M <input type="checkbox"/>		giorno mese
		F <input type="checkbox"/>		anno
7		M <input type="checkbox"/>		giorno mese
		F <input type="checkbox"/>		anno
8		M <input type="checkbox"/>		giorno mese
		F <input type="checkbox"/>		anno
9		M <input type="checkbox"/>		giorno mese
		F <input type="checkbox"/>		anno
10		M <input type="checkbox"/>		giorno mese
		F <input type="checkbox"/>		anno

AVVERTENZE

A norma del vigente «Regolamento Anagrafico», le notizie contenute in questo prospetto saranno utilizzate per la revisione dell'anagrafe comunale della popolazione residente.

Data della compilazione _____ 1991

 FIRMA DEL RILEVATORE

Nel riquadro a fianco, relativo alle "Notizie riassuntive sulla famiglia", devono essere indicati per ciascun componente della famiglia: cognome, nome, sesso, luogo e data di nascita.

Ai fini del censimento, **per famiglia** si intende un insieme di persone legate da vincoli di matrimonio, parentela, affinità, adozione, tutela o da vincoli affettivi, coabitanti ed aventi dimora abituale nello stesso Comune (anche se non sono ancora iscritte nell'anagrafe della popolazione residente del Comune medesimo).

Una famiglia può essere costituita anche da una sola persona.

Nell'elencare le singole persone della famiglia, deve essere **scrupolosamente osservato il seguente ordine**:

- **Intestataro del foglio di famiglia** (indicare preferibilmente la persona a cui è intestata la scheda di famiglia in anagrafe);
- **Coniuge o convivente coniugalmente con l'intestataro del foglio di famiglia;**
- **Figli non sposati** (in ordine decrescente di età);
- **Figli sposati e loro familiari;**
- **Altri parenti o affini dell'intestataro del foglio di famiglia** (padre, fratello, suocero, zio, nipote, cognato, ecc.);
- **Altre persone conviventi** (al riguardo si fa presente che il personale di servizio della famiglia - domestici, collaboratori familiari, ecc. - che dimora abitualmente nell'abitazione dovrà compilare un altro foglio di famiglia).

Per ciascuna delle persone elencate nel riquadro deve essere compilato un "foglio individuale" (Sezione II) rispettando l'ordine dell'elenco.

Sezione I - NOTIZIE SULL'ABITAZIONE

DA COMPILARSI A CURA DEL RILEVATORE

1 SPECIE DI ALLOGGIO

1.1 Abitazione occupata 1

1.2 Altro tipo di alloggio occupato:
..... 2
(specificare)

1.3 Abitazione non occupata

a) Indicare il motivo della non occupazione:

utilizzata per vacanza 3

utilizzata per lavoro e/o studio 4

utilizzata per altri motivi
..... 5
(specificare)

non utilizzata 6

b) Indicare se l'abitazione non occupata è disponibile:

solo per la vendita 1

solo per l'affitto 2

sia per la vendita che per l'affitto 3

nè per la vendita nè per l'affitto 4

2 CARATTERISTICHE DEL FABBRICATO IN CUI È SITUATA L'ABITAZIONE

2.1 Destinazione d'uso del fabbricato:

esclusivamente ad uso abitativo 1

prevalentemente ad uso abitativo 2

prevalentemente ad uso non abitativo 3

edificio rurale (situato entro i confini dell'azienda agricola) 4

2.2 Indicare se il fabbricato è completamente separato da altre costruzioni.

SI 5 NO 6

2.3 Struttura portante del fabbricato:

cemento armato:

a piano terra aperto 1

a piano terra chiuso con muratura 2

pietra e mattoni 3

altro tipo 4

non individuato 5

2.4 Anno di costruzione del fabbricato

prima del 1919 1

tra il 1919 e il 1945 2

tra il 1946 e il 1960 3

tra il 1961 e il 1971 4

tra il 1972 e il 1981 5

dopo il 1981 6

Se è stato barrato il quadratino numero 6 indicare l'anno 1 9

2.5 Numero delle abitazioni del fabbricato (comprese le abitazioni non occupate)

1 abitazione 1

2 abitazioni 2

3 o 4 abitazioni 3

da 5 a 8 abitazioni 4

da 9 a 15 abitazioni 5

da 16 a 30 abitazioni 6

31 abitazioni e più 7

2.6 Numero dei piani fuori terra del fabbricato (compreso il seminterrato e il piano terra):

1 piano 1

2 piani 2

da 3 a 5 piani 3

da 6 a 10 piani 4

oltre 10 piani 5

2.7 Indicare se il fabbricato dispone di ascensore

SI 6 NO 7

3 PROPRIETARIO

Indicare se l'abitazione è di proprietà di:

Persona fisica 1

Impresa bancaria o assicuratrice 2

Impresa di costruzioni o immobiliare 3

Altra impresa (industriale, commerciale, ecc.) 4

Cooperativa edilizia di abitazione 5

Stato, Regione, Provincia, Comune 6

Ente previdenziale (INPS, INPDAI, ecc.) 7

Istituto Autonomo Case Popolari (I.A.C.P.) 8

Altro 9

4 TITOLO DI GODIMENTO

Indicare il titolo in base al quale la famiglia dispone dell'abitazione:

Proprietà, usufrutto o riscatto 1

Affitto o subaffitto 2

Altro titolo (uso gratuito, prestazioni di servizio ecc.) 3

5 ANNO DI RISTRUTTURAZIONE

Se dopo il 1981 sono state eseguite «opere di rinnovo» che hanno interessato l'intera abitazione o gran parte di essa e che abbiano fatto aumentare sensibilmente il suo valore, indicare l'anno. 1 9

6 STANZE (esclusa la cucina e vani accessori)

stanze adibite ad abitazione o promiscuamente anche ad altro uso .. N.

stanze adibite esclusivamente ad altro uso (ufficio, studio professionale, laboratorio, ecc.) .. N.

7 CUCINA

Indicare se l'abitazione dispone di cucina (con caratteristiche di stanza come indicato nella guida) .. SI 1 N. NO 2

In caso di risposta negativa indicare se l'abitazione dispone di un vano senza le caratteristiche di stanza o di una parte di stanza, stabilmente adibita alla cottura delle vivande ed alla rigovernatura delle stoviglie. SI 1 NO 2

8 SUPERFICIE TOTALE DELL'ABITAZIONE

Indicare la superficie in metri quadrati:

(interi e senza decimali):

9 ACQUA POTABILE

Indicare se l'abitazione:

dispone di acqua corrente potabile di acquedotto:

all'interno dell'abitazione 1

fuori dell'abitazione 2

dispone di acqua potabile di pozzo o di cisterna 3

non dispone di acqua potabile (né di acquedotto, né di pozzo o di cisterna) 4

10 IMPIANTI IGIENICO-SANITARI

10.1 Indicare se l'abitazione:

dispone di gabinetto all'interno dell'abitazione:

uno 5

due o più 6

dispone di gabinetto fuori dell'abitazione 7

non dispone di gabinetto 8

10.2 Se l'abitazione dispone di gabinetto, indicare se:

a) è fornito di impianto (cassetta, vaschetta, ecc.) per lo scarico dell'acqua SI 1 NO 2

b) è collegato alla rete fognaria SI 3 NO 4

10.3 Indicare se l'abitazione:

dispone di vasca da bagno e/o impianto di doccia:

uno 1

due o più 2

non dispone di vasca da bagno né di impianto di doccia 3

11 RISCALDAMENTO

11.1 Indicare se l'abitazione:

dispone di riscaldamento:

fornito di impianto centralizzato ad uso di più abitazioni 4

fornito di impianto fisso autonomo ad uso esclusivo dell'abitazione 5

fornito di apparecchi singoli fissi (stufa, caminetto, ecc.) che consentono il riscaldamento:

di tutta o della maggior parte dell'abitazione 6

di alcune parti dell'abitazione 7

non dispone né di impianto di riscaldamento né viene riscaldata con apparecchi singoli fissi 8

11.2 Se l'abitazione dispone di riscaldamento indicare il tipo di combustibile o di energia prevalentemente usato:

Rispondere solo per le abitazioni occupate

combustibile liquido (olio combustibile, gasolio, ecc.) 1

combustibile solido (carbone, legna, ecc.) 2

combustibile gassoso (gas di città, metano, ecc.) 3

energia elettrica 4

altro (specificare) 5

12 ACQUA CALDA

Indicare se l'abitazione dispone di impianto per la produzione di acqua calda per uso igienico sanitario SI 6 NO 7

In caso di risposta affermativa indicare se l'impianto di produzione è comune con quello del riscaldamento SI 8 NO 9

13 TELEFONO

Indicare se l'abitazione dispone di telefono SI 1 NO 2

Sezione II - NOTIZIE SULLE FOGLIO INDIVIDUALE

1

Intestataro del foglio di famiglia 1

2 **SESSO**

Maschio 1

Femmina 2

3 **LUOGO DI NASCITA**

Nel Comune di attuale dimora abituale 1

In altro Comune italiano 2

.....
(specificare il Comune) PROV. COM.

.....
(specificare la Provincia)

All'estero 3

.....
(specificare lo Stato estero) ST. EST.

4 **DATA DI NASCITA**

giorno mese anno

5 **STATO CIVILE**
Indicare se la persona è:

celibe o nubile 1

coniugata 2

separata di fatto 3

separata legalmente 4

divorziata 5

vedova 6

6 **DATA DEL MATRIMONIO**
Indicare la data del matrimonio (nel caso sia stato contratto più di un matrimonio indicare la data dell'ultimo)

mese anno

7 **CITTADINANZA**

Italiana 100

Straniera o nessuna cittadinanza

.....
(specificare) ST. EST.

se straniero (o apolide) indicare l'anno di trasferimento della dimora abituale in Italia.....

8 **LUOGO DI PRESENZA ALLA DATA DEL CENSIMENTO**

8.1 Indicare il luogo di presenza alla data del censimento:

nel Comune di attuale dimora abituale 1

In altro Comune italiano 2

.....
(specificare il Comune) PROV.

.....
(specificare la Provincia)

all'estero 3

.....
(specificare lo Stato estero) ST. EST.

8.2 Se la persona è temporaneamente assente dal Comune di dimora abituale, indicarne il motivo:

lavoro 1

studio 2

turismo 3

altro 4

9 **LUOGO DI DIMORA ABITUALE NELL'OTTOBRE 1986**

Rispondere solo se la persona è nata prima del 20 ottobre 1986

Nel Comune di attuale dimora abituale:

- in questa abitazione 5

- in altra abitazione o in altra situazione abitativa 6

In altro Comune italiano 7

.....
(specificare il Comune) PROV. COM.

.....
(specificare la Provincia)

All'estero 8

.....
(specificare lo Stato estero) ST. EST.

10 **ISTRUZIONE**

10.1 Indicare il titolo di studio più elevato conseguito:

laurea (specificare)

diploma universitario o equipollente

..... (specificare)

diploma che permette l'accesso all'università

..... (specificare)

diploma che non permette l'accesso all'università

..... (specificare)

..... TIT. STU.

licenza di scuola media inferiore o licenza di avviamento professionale 600

licenza elementare 700

nessun titolo di studio 800

- sa leggere e/o scrivere 800

- non sa leggere né scrivere 900

10.2 Per i laureati indicare se in possesso di eventuale specializzazione post laurea o di dottorato di ricerca:

SI 5 NO 6

10.3 Indicare se la persona frequenta:

l'asilo nido 1

la scuola materna 2

un corso regolare di studi 3

nessuno dei corsi di studio precedentemente segnalati 4

10.4 Indicare se frequenta un corso di formazione professionale:

SI 5 NO 6

PERSONE DELLA FAMIGLIA

DELLA PERSONA N. 1

11 CONDIZIONE PROFESSIONALE O NON PROFESSIONALE NELLA SETTIMANA PRECEDENTE ALLA DATA DEL CENSIMENTO

Rispondere solo se la persona è nata prima del 20 ottobre 1977

11.1 Indicare se la persona è:

- occupata 1
- disoccupata alla ricerca di nuova occupazione 2
- in cerca di prima occupazione 3
- casalinga 4
- studente 5
- ritirata dal lavoro 6
- in servizio di leva 7
- in altra condizione 8

11.2 Indipendentemente dalla risposta fornita al punto 11.1, indicare le ore effettivamente lavorate dalla persona nella settimana presso un datore di lavoro o nell'azienda familiare N.

Al seguenti punti da 11.3 a 11.6 deve rispondere solo la persona che al punto 11.1 ha dichiarato di essere «occupata» o «disoccupata alla ricerca di nuova occupazione» facendo riferimento all'ultima attività lavorativa svolta.

11.3 Indicare quale tipo di lavoro la persona svolge (ad es.: insegnante di scuola media, agricoltore, tecnico elettronico, architetto, segretaria, programmatore informatico, elettricista, ecc. evitando termini generici quali impiegato e operaio)

(specificare)

11.4 Indicare quali sono le principali attività o mansioni svolte dalla persona durante il lavoro (ad es.: insegnamento della matematica, coltivazione della vite, controllo di radar, progettazione di interni, gestione di segreteria, scrittura programmi, riparazione impianti elettrici delle automobili, ecc.)

(specificare)

PROF.

11.5 Indicare se la persona esercita tali attività

- a) alle dipendenze come:
- dirigente 1
 - direttivo, quadro 2
 - impiegato 3
 - appartenente alle categorie speciali (intermedio) 4
 - capo operaio, operaio (specializzato, qualificato e comune) 5
 - altro lavoratore dipendente (uscieri, guardiano, bidello, ecc.) 6
 - apprendista 7
 - lavorante a domicilio per conto di imprese 8
 - graduato o militare di carriera delle FF.AA. o similari 9
- b) in modo autonomo come:
- imprenditore 10
 - lavoratore in proprio 11
 - libero professionista 12
- Indicare se ha lavoratori retribuiti o apprendisti alle proprie dipendenze: SI NO
- socio di cooperativa di produzione di beni e/o prestazione di servizi 13
 - coadiuvante 14

11.6 Indicare l'attività esclusiva o principale dello stabilimento, azienda agricola, negozio, ufficio, ente, ecc., presso cui la persona lavora

(specificare)

AT. ECO.

12 CONDIZIONE PROFESSIONALE O NON PROFESSIONALE NELL'OCTOBRE 1986

Rispondere solo se la persona è nata prima del 20 ottobre 1972

12.1 Indicare se nell'ottobre 1986 la persona era:

- occupata 1
- disoccupata alla ricerca di nuova occupazione 2
- in cerca di prima occupazione 3
- casalinga 4
- studente 5
- in altra condizione 6

12.2 Se la persona era occupata:

- a) indicare se lavorava:
- alle dipendenze 7
 - in modo autonomo 8
- b) indicare il settore di attività economica:
- agricoltura 1
 - industria 2
 - commercio, pubblici esercizi e alberghi 3
 - pubblica amministrazione e servizi pubblici o privati 4

13 LUOGO DI STUDIO O DI LAVORO, TEMPO IMPIEGATO E MEZZO UTILIZZATO PER GLI SPOSTAMENTI

13.1 Indicare la denominazione e l'indirizzo del luogo di studio o di lavoro:

(nome dell'azienda, ufficio, ente, scuola, istituto, ecc.)

(indirizzo: via, piazza, numero civico, località)

C.A.D. Comune Provincia o Stato estero

PROV.

COST.

13.2 Indicare se la persona rientra giornalmente dal luogo di studio o di lavoro nella sua dimora abituale

SI NO

13.3 In caso di risposta affermativa, se la persona si è recata mercoledì ultimo scorso al luogo di studio o di lavoro precisato al punto 13.1, indicare:

- a) l'orario di uscita da casa:
- prima delle 6,15 1
 - dalle 6,15 alle 6,44 2
 - dalle 6,45 alle 7,14 3
 - dalle 7,15 alle 7,44 4
 - dalle 7,45 alle 8,14 5
 - dalle 8,15 alle 8,44 6
 - dalle 8,45 alle 9,14 7
 - dalle 9,15 in poi 8
- b) il tempo impiegato per recarsi (solo andata) da casa al luogo di studio o di lavoro:
- fino a 15 minuti 1
 - da 16 a 30 minuti 2
 - da 31 a 60 minuti 3
 - oltre 60 minuti 4
- c) il mezzo di trasporto utilizzato per compiere il tratto più lungo (in termini di distanza e non di tempo) del tragitto casa/luogo di studio o di lavoro:
- nessun mezzo (a piedi) 1
 - treno 2
 - tram, metropolitana 3
 - autobus, filobus, corriera 4
 - autobus aziendale o scolastico 5
 - auto privata (come conducente) 6
 - auto privata (come passeggero) 7
 - motocicletta, ciclomotore, scooter 8
 - bicicletta 9
 - altro mezzo (battello, funivia, ecc.) 10

SEZ. CENS.

Sezione II - NOTIZIE SULLE FOGLIO INDIVIDUALE

1 RELAZIONE DI PARENTELA O DI CONVIVENZA CON L'INTE- STATARIO DEL FOGLIO DI FAMIGLIA

- Coniuge 02
 Convivente coniugalmente 03
 Figlio (figliastro, figlio adottivo) 04
 Genitore 05
 Suocero/a 06
 Fratello, sorella 07
 Cognato/a 08
 Genero, nuora 09
 Nipote (figlio di un figlio) 10
 Nipote (figlio di un fratello o di una sorella) 11
 Altro parente o affine 12
 Altra persona convivente 13

2 SESSO

- Maschio 1
 Femmina 2

3 LUOGO DI NASCITA

- Nel Comune di attuale dimora abituale 1
 In altro Comune italiano 2

.....
(specificare il Comune)

PROV. COM.

.....
(specificare la Provincia)

All'estero 3

.....
(specificare lo Stato estero) ST. EST.

4 DATA DI NASCITA

| |
 giorno mese anno

5 STATO CIVILE

Indicare se la persona è:

- celibe o nubile 1
 coniugata 2
 separata di fatto 3
 separata legalmente 4
 divorziata 5
 vedova 6

6 DATA DEL MATRIMONIO

Indicare la data del matrimonio (nel caso sia stato contratto più di un matrimonio indicare la data dell'ultimo)

|
 mese anno

7 CITTADINANZA

- Italiana 100
 Straniera o nessuna cittadinanza

.....
(specificare)

ST. EST.

se straniero (o apolide) indicare l'anno di trasferimento della dimora abituale in Italia.....

8 LUOGO DI PRESENZA ALLA DATA DEL CENSIMENTO

8.1 Indicare il luogo di presenza alla data del censimento:

- nel Comune di attuale dimora abituale 1
 in altro Comune italiano 2

.....
(specificare il Comune)

PROV.

.....
(specificare la Provincia)

All'estero 3

.....
(specificare lo Stato estero) ST. EST.

8.2 Se la persona è temporaneamente assente dal Comune di dimora abituale, indicarne il motivo:

- lavoro 1
 studio 2
 turismo 3
 altro 4

9 LUOGO DI DIMORA ABITUALE NELL'OTTOBRE 1986

Rispondere solo se la persona è nata prima del 20 ottobre 1986

Nel Comune di attuale dimora abituale:

- in questa abitazione 5
 - in altra abitazione o in altra situazione abitativa 6
 In altro Comune italiano 7

.....
(specificare il Comune)

PROV. COM.

.....
(specificare la Provincia)

All'estero 8

.....
(specificare lo Stato estero) ST. EST.

10 ISTRUZIONE

10.1 Indicare il titolo di studio più elevato conseguito:

- laurea
(specificare)
 diploma universitario o equipollente
(specificare)
 diploma che permette l'accesso all'università
(specificare)
 diploma che non permette l'accesso all'università
(specificare)
 licenza di scuola media inferiore o
 licenza di avviamento professionale 600
 licenza elementare 700
 nessun titolo di studio 800
 - sa leggere e/o scrivere 800
 - non sa leggere né scrivere 900

10.2 Per i laureati indicare se in possesso di eventuale specializzazione post laurea o di dottorato di ricerca:

SI 5 NO 6

- 10.3 Indicare se la persona frequenta:
 l'asilo nido 1
 la scuola materna 2
 un corso regolare di studi 3
 nessuno dei corsi di studio precedentemente segnalati 4

10.4 Indicare se frequenta un corso di formazione professionale:

SI 5 NO 6

PERSONE DELLA FAMIGLIA

DELLA PERSONA N. 2

11 CONDIZIONE PROFESSIONALE O NON PROFESSIONALE NELLA SETTIMANA PRECEDENTE ALLA DATA DEL CENSIMENTO

Rispondere solo se la persona è nata prima del 20 ottobre 1977

11.1 Indicare se la persona è:

- occupata 1
- disoccupata alla ricerca di nuova occupazione 2
- in cerca di prima occupazione 3
- casalinga 4
- studente 5
- ritirata dal lavoro 6
- in servizio di leva 7
- in altra condizione 8

11.2 Indipendentemente dalla risposta fornita al punto 11.1, indicare le ore effettivamente lavorate dalla persona nella settimana presso un datore di lavoro o nell'azienda familiare N.

Al seguenti punti da 11.3 a 11.6 deve rispondere solo la persona che al punto 11.1 ha dichiarato di essere «occupata» o «disoccupata alla ricerca di nuova occupazione» facendo riferimento all'ultima attività lavorativa svolta.

11.3 Indicare quale tipo di lavoro la persona svolge (ad es.: insegnante di scuola media, agricoltore, tecnico elettronico, architetto, segretaria, programmatore informatico, elettricista, ecc. evitando termini generici quali impiegato e operaio)

(specificare)

11.4 Indicare quali sono le principali attività o mansioni svolte dalla persona durante il lavoro (ad es.: insegnamento della matematica, coltivazione della vite, controllo di radar, progettazione di interni, gestione di segreteria, scrittura programmi, riparazione impianti elettrici delle automobili, ecc.)

(specificare)

PROF.

11.5 Indicare se la persona esercita tali attività

- a) alle dipendenze come:
- dirigente 1
 - direttivo, quadro 2
 - impiegato 3
 - appartenente alle categorie speciali (intermedio) 4
 - capo operaio, operaio (specializzato, qualificato e comune) 5
 - altro lavoratore dipendente (usciera, guardiano, bidello, ecc.) 6
 - apprendista 7
 - lavorante a domicilio per conto di imprese 8
 - graduato o militare di carriera delle FF.AA. o similari 9
- b) in modo autonomo come:
- imprenditore 10
 - lavoratore in proprio 11
 - libero professionista 12
- Indicare se ha lavoratori retribuiti o apprendisti alle proprie dipendenze: SI 1 NO 2
- socio di cooperativa di produzione di beni e/o prestazione di servizi 13
 - coadiuvante 14

11.6 Indicare l'attività esclusiva o principale dello stabilimento, azienda agricola, negozio, ufficio, ente, ecc., presso cui la persona lavora

(specificare)

AT. ECO.

12 CONDIZIONE PROFESSIONALE O NON PROFESSIONALE NELL'OCTOBRE 1986

Rispondere solo se la persona è nata prima del 20 ottobre 1972

12.1 Indicare se nell'ottobre 1986 la persona era:

- occupata 1
- disoccupata alla ricerca di nuova occupazione 2
- in cerca di prima occupazione 3
- casalinga 4
- studente 5
- in altra condizione 0

12.2 Se la persona era occupata:

- a) indicare se lavorava:
- alle dipendenze 7
 - in modo autonomo 8
- b) indicare il settore di attività economica:
- agricoltura 1
 - industria 2
 - commercio, pubblici esercizi e alberghi 3
 - pubblica amministrazione e servizi pubblici o privati 4

13 LUOGO DI STUDIO O DI LAVORO, TEMPO IMPIEGATO E MEZZO UTILIZZATO PER GLI SPOSTAMENTI

13.1 Indicare la denominazione e l'indirizzo del luogo di studio o di lavoro:

(nome dell'azienda, ufficio, ente, scuola, istituto, ecc.)

(indirizzo: via, piazza, numero civico, località)

(CAP, Comune, Provincia o Stato estero)

PROV. COM.

13.2 Indicare se la persona rientra giornalmente dal luogo di studio o di lavoro nella sua dimora abituale

SI 1 NO 2

13.3 In caso di risposta affermativa, se la persona si è recata mercoledì ultimo scorso al luogo di studio o di lavoro precisato al punto 13.1, indicare:

- a) l'orario di uscita da casa:
- prima delle 6,15 1
 - dalle 6,15 alle 6,44 2
 - dalle 6,45 alle 7,14 3
 - dalle 7,15 alle 7,44 4
 - dalle 7,45 alle 8,14 5
 - dalle 8,15 alle 8,44 6
 - dalle 8,45 alle 9,14 7
 - dalle 9,15 in poi 8
- b) il tempo impiegato per recarsi (solo andata) da casa al luogo di studio o di lavoro:
- fino a 15 minuti 1
 - da 16 a 30 minuti 2
 - da 31 a 60 minuti 3
 - oltre 60 minuti 4
- c) il mezzo di trasporto utilizzato per compiere il tratto più lungo (in termini di distanza e non di tempo) del tragitto casa/luogo di studio o di lavoro:
- nessun mezzo (a piedi) 1
 - treno 2
 - tram, metropolitana 3
 - autobus, filobus, corriera 4
 - autobus aziendale o scolastico 5
 - auto privata (come conducente) 6
 - auto privata (come passeggero) 7
 - motocicletta, ciclomotore, scooter 8
 - bicicletta 9
 - altro mezzo (battello, funivia, ecc.) 10

SEZ. CENS.

Sezione III - NOTIZIE SULLE PERSONE NON DIMORANTI ABITUALMENTE MA TEMPORANEAMENTE PRESENTI NELL'ABITAZIONE

P E R S O N A N° 1	1. DIMORA ABITUALE Indicare se la persona dimora abitualmente: in questo Comune <input type="checkbox"/> 1 in altro Comune italiano..... <input type="checkbox"/> 2 all'estero..... <input type="checkbox"/> 3	2. CITTADINANZA Indicare se la persona ha cittadinanza italiana..... <input type="checkbox"/> 1 straniera o nessuna cittadinanza..... <input type="checkbox"/> 2	3. SESSO Maschio..... <input type="checkbox"/> 1 Femmina..... <input type="checkbox"/> 2	4. DATA DI NASCITA ____/____/____ (giorno) (mese) _____1_____ (anno)	5. STATO CIVILE Indicare se la persona è: celibe o nubile..... <input type="checkbox"/> 1 coniugata..... <input type="checkbox"/> 2 separata di fatto..... <input type="checkbox"/> 3 separata legalmente..... <input type="checkbox"/> 4 divorziata..... <input type="checkbox"/> 5 vedova..... <input type="checkbox"/> 6
	RISPONDERE SOLO SE LA PERSONA È DIMORANTE ABITUALMENTE IN ITALIA O HA CITTADINANZA ITALIANA				
P E R S O N A N° 2	1. DIMORA ABITUALE Indicare se la persona dimora abitualmente: in questo Comune <input type="checkbox"/> 1 in altro Comune italiano..... <input type="checkbox"/> 2 all'estero..... <input type="checkbox"/> 3	2. CITTADINANZA Indicare se la persona ha cittadinanza italiana..... <input type="checkbox"/> 1 straniera o nessuna cittadinanza..... <input type="checkbox"/> 2	3. SESSO Maschio..... <input type="checkbox"/> 1 Femmina..... <input type="checkbox"/> 2	4. DATA DI NASCITA ____/____/____ (giorno) (mese) _____1_____ (anno)	5. STATO CIVILE Indicare se la persona è: celibe o nubile..... <input type="checkbox"/> 1 coniugata..... <input type="checkbox"/> 2 separata di fatto..... <input type="checkbox"/> 3 separata legalmente..... <input type="checkbox"/> 4 divorziata..... <input type="checkbox"/> 5 vedova..... <input type="checkbox"/> 6
	RISPONDERE SOLO SE LA PERSONA È DIMORANTE ABITUALMENTE IN ITALIA O HA CITTADINANZA ITALIANA				
P E R S O N A N° 3	1. DIMORA ABITUALE Indicare se la persona dimora abitualmente: in questo Comune <input type="checkbox"/> 1 in altro Comune italiano..... <input type="checkbox"/> 2 all'estero..... <input type="checkbox"/> 3	2. CITTADINANZA Indicare se la persona ha cittadinanza italiana..... <input type="checkbox"/> 1 straniera o nessuna cittadinanza..... <input type="checkbox"/> 2	3. SESSO Maschio..... <input type="checkbox"/> 1 Femmina..... <input type="checkbox"/> 2	4. DATA DI NASCITA ____/____/____ (giorno) (mese) _____1_____ (anno)	5. STATO CIVILE Indicare se la persona è: celibe o nubile..... <input type="checkbox"/> 1 coniugata..... <input type="checkbox"/> 2 separata di fatto..... <input type="checkbox"/> 3 separata legalmente..... <input type="checkbox"/> 4 divorziata..... <input type="checkbox"/> 5 vedova..... <input type="checkbox"/> 6
	RISPONDERE SOLO SE LA PERSONA È DIMORANTE ABITUALMENTE IN ITALIA O HA CITTADINANZA ITALIANA				
P E R S O N A N° 4	1. DIMORA ABITUALE Indicare se la persona dimora abitualmente: in questo Comune <input type="checkbox"/> 1 in altro Comune italiano..... <input type="checkbox"/> 2 all'estero..... <input type="checkbox"/> 3	2. CITTADINANZA Indicare se la persona ha cittadinanza italiana..... <input type="checkbox"/> 1 straniera o nessuna cittadinanza..... <input type="checkbox"/> 2	3. SESSO Maschio..... <input type="checkbox"/> 1 Femmina..... <input type="checkbox"/> 2	4. DATA DI NASCITA ____/____/____ (giorno) (mese) _____1_____ (anno)	5. STATO CIVILE Indicare se la persona è: celibe o nubile..... <input type="checkbox"/> 1 coniugata..... <input type="checkbox"/> 2 separata di fatto..... <input type="checkbox"/> 3 separata legalmente..... <input type="checkbox"/> 4 divorziata..... <input type="checkbox"/> 5 vedova..... <input type="checkbox"/> 6
	RISPONDERE SOLO SE LA PERSONA È DIMORANTE ABITUALMENTE IN ITALIA O HA CITTADINANZA ITALIANA				
P E R S O N A N° 5	1. DIMORA ABITUALE Indicare se la persona dimora abitualmente: in questo Comune <input type="checkbox"/> 1 in altro Comune italiano..... <input type="checkbox"/> 2 all'estero..... <input type="checkbox"/> 3	2. CITTADINANZA Indicare se la persona ha cittadinanza italiana..... <input type="checkbox"/> 1 straniera o nessuna cittadinanza..... <input type="checkbox"/> 2	3. SESSO Maschio..... <input type="checkbox"/> 1 Femmina..... <input type="checkbox"/> 2	4. DATA DI NASCITA ____/____/____ (giorno) (mese) _____1_____ (anno)	5. STATO CIVILE Indicare se la persona è: celibe o nubile..... <input type="checkbox"/> 1 coniugata..... <input type="checkbox"/> 2 separata di fatto..... <input type="checkbox"/> 3 separata legalmente..... <input type="checkbox"/> 4 divorziata..... <input type="checkbox"/> 5 vedova..... <input type="checkbox"/> 6
	RISPONDERE SOLO SE LA PERSONA È DIMORANTE ABITUALMENTE IN ITALIA O HA CITTADINANZA ITALIANA				



istat

istituto nazionale di statistica

13° CENSIMENTO GENERALE DELLA POPOLAZIONE

20 ottobre 1991

(Legge 9 gennaio 1991, n. 11)

FOGLIO DI CONVIVENZA

Comune	A NUMERO DI CODICE	B SEZIONE DI CENSIMENTO	
		N° _____	
Provincia		C NUMERO D'ORDINE	
		Provvisorio	Definitivo

D TIPO DI LOCALITÀ			
Centro abitato	1	<input type="checkbox"/>	Nucleo abitato
			2
Case sparse	3	<input type="checkbox"/>	

E TIPO DI CONVIVENZA			
Istituti di istruzione 01 <input type="checkbox"/> Istituti assistenziali - Orfanotrofi, Brevetisti e colonie permanenti 02 <input type="checkbox"/> - Per minorati fisici e psichici (ciechi, sordomuti, ecc.) 03 <input type="checkbox"/> - Ospizi, case di riposo per adul- ti inabili ed anziani 04 <input type="checkbox"/> - Comunità terapeutiche e di recu- pero (centri di accoglienza per tossicodipendenti, ecc.) 05 <input type="checkbox"/> - Altri Istituti assistenziali (dormitori, centri di accoglien- za per immigrati, ecc) 06 <input type="checkbox"/>	Istituti di cura - Pubblici 07 <input type="checkbox"/> - Privati 08 <input type="checkbox"/> Istituti di prevenzione e di pena 09 <input type="checkbox"/> Convivenze ecclesastiche 10 <input type="checkbox"/> Convivenze militari e di altri corpi accasermati 11 <input type="checkbox"/> Alberghi, pensioni, locande e simili 12 <input type="checkbox"/> Navi mercantili 13 <input type="checkbox"/> Altre 14 <input type="checkbox"/>		

SEGRETO STATISTICO E OBBLIGO DI RISPOSTA

Ai sensi dell'art. 9 della legge 9 gennaio 1991, n. 11, sulle notizie raccolte in occasione del censimento si applicano le disposizioni sul segreto d'ufficio e sulla tutela del segreto statistico di cui agli artt. 8 e 9 del Decreto Legislativo 6 settembre 1989, n. 322.

I dati raccolti con il presente questionario non potranno essere diffusi se non in forma aggregata, in modo che non se ne possa trarre alcun riferimento individuale.

Ai sensi dell'art. 10 della legge sopra citata, è fatto obbligo alle persone fisiche ed ai legali rappresentanti delle persone giuridiche, delle amministrazioni, enti ed organismi oggetto del censimento, di rispondere con precisione ed esattezza alle domande contenute nel questionario.

Coloro che non forniscano le notizie richieste, ovvero le forniscano scientemente errate o incomplete, sono soggetti alle sanzioni amministrative pecuniarie previste dall'art. 11 del Decreto Legislativo 6 settembre 1989, n. 322 (da lire quattrocentomila a lire quattro milioni, per violazioni da parte di persone fisiche, da lire un milione a lire dieci milioni, per violazioni da parte di enti e società) che verranno applicate con il procedimento ivi previsto.

Data della consegna _____ 1991

FIRMA DEL RILEVATORE

CONVIVENZA	
Tipo e denominazione _____	
Indirizzo _____ N. _____ <small>(via, piazza, viale, località, ecc.)</small>	
Tel. _____	
DIRIGENTE LA CONVIVENZA	
Cognome e Nome _____	

Comune	A NUMERO DI CODICE	B SEZIONE DI CENSIMENTO	
		N° _____	
Provincia		C NUMERO D'ORDINE	
		Provvisorio	Definitivo

AVVERTENZE

Il Foglio di Convivenza va compilato, con riferimento al 20 ottobre 1991, dal dirigente la convivenza o, se ciò non fosse possibile, da una persona da questi incaricata. Il Foglio di Convivenza è composto dalle seguenti parti:

- "Elenco dei membri permanenti della convivenza"
- Sezione I - Notizie sui membri permanenti della convivenza. Per ciascuno di essi deve essere compilato un "foglio individuale" rispettando l'ordine secondo il quale sono indicati nell'« Elenco » alla pagina seguente.
- Sezione II - Notizie sui membri temporanei della convivenza presenti presso la convivenza il 20 ottobre 1991.

Le persone che vivono nella convivenza, ma che costituiscono famiglia a sè stante, non vanno comprese nel presente foglio, ma devono compilare il "Foglio di famiglia" ISTAT CP.1.

Per la compilazione usare penna a sfera scrivendo con grafia ben nitida e chiara possibilmente in stampatello.

Per le domande seguite da quadratino barrare così la risposta che fa al caso.

I riquadri in rosso devono essere compilati dal rilevatore.

Le caselle in verde NON devono essere compilate.

Per facilitare la compilazione delle singole parti del "Foglio di Convivenza", vengono forniti alcuni chiarimenti nella GUIDA inserita nel foglio stesso.

istat

istituto nazionale di statistica

13° CENSIMENTO GENERALE DELLA POPOLAZIONE

20 ottobre 1991

(Legge 9 gennaio 1991, n. 11)

ELENCO DEI MEMBRI PERMANENTI DELLA CONVIVENZA

DA STACCARSI A CURA DEL COMUNE

N. d'ordine	COGNOME E NOME (scrivere in stampatello)	SESSO	LUOGO DI NASCITA	DATA DI NASCITA
1	2	3	4	5
1		M <input type="checkbox"/>		giorno mese
		F <input type="checkbox"/>		anno
2		M <input type="checkbox"/>		giorno mese
		F <input type="checkbox"/>		anno
3		M <input type="checkbox"/>		giorno mese
		F <input type="checkbox"/>		anno
4		M <input type="checkbox"/>		giorno mese
		F <input type="checkbox"/>		anno
5		M <input type="checkbox"/>		giorno mese
		F <input type="checkbox"/>		anno
6		M <input type="checkbox"/>		giorno mese
		F <input type="checkbox"/>		anno
7		M <input type="checkbox"/>		giorno mese
		F <input type="checkbox"/>		anno
8		M <input type="checkbox"/>		giorno mese
		F <input type="checkbox"/>		anno

AVVERTENZE

A norma del vigente «Regolamento Anagrafico», le notizie contenute in questo prospetto saranno utilizzate per la revisione dell'anagrafe comunale della popolazione residente.

Data della compilazione _____ 1991

 FIRMA DEL RILEVATORE

Nell'elenco a fianco devono essere indicati cognome, nome, sesso, luogo e data di nascita di ciascun membro permanente della convivenza.

Ai fini del censimento, **per convivenza** si intende un insieme di persone non legate da vincoli di matrimonio, parentela, affinità e simili, normalmente coabitanti per motivi religiosi, di cura, di assistenza, militari, di pena e simili aventi dimora nello stesso Comune (anche se non sono ancora iscritte nell'anagrafe della popolazione del Comune medesimo).

Le persone addette alla convivenza per ragioni d'impiego o di lavoro, se vi convivono abitualmente, sono considerati membri della convivenza, purché non costituiscano famiglia a se stante.

Indicare nell'ordine i membri con mansioni direttive, di amministrazione, di assistenza, di servizio, ecc. poi le altre persone (militare, suora, ricoverato, detenuto, ecc.).

Per le donne coniugate o vedove scrivere prima il cognome da nubile, poi il nome e infine il cognome del marito.

Non devono essere elencate le persone temporaneamente od occasionalmente presenti presso la convivenza; ad esse è riservata infatti la sezione II.

PERSONE DA ISCRIVERE NEL FOGLIO DI CONVIVENZA

SEZIONE I - MEMBRI PERMANENTI

SEZIONE II - MEMBRI TEMPORANEI

ISTITUTI D'ISTRUZIONE

Collegi, convitti, seminari, centri di formazione

Persone addette alla direzione, amministrazione, insegnamento e servizio, che vivono stabilmente nella convivenza.

Collegiali, convittori, seminaristi; persone occasionalmente presenti.

ISTITUZIONI ASSISTENZIALI

Orfanotrofi, brefotrofi, colonie permanenti, istituti per minorati fisici e psichici, ospizi, case di riposo per adulti inabili ed anziani, comunità terapeutiche e di recupero, dormitori, centri di accoglienza per immigrati e simili.

Persone addette alla direzione, amministrazione, assistenza e servizio, che vivono stabilmente nella convivenza; bambini ricoverati permanentemente (anche se dati a balia); adulti ricoverati od ospitati permanentemente.

Bambini ricoverati temporaneamente; adulti ricoverati od ospitati temporaneamente; persone occasionalmente presenti.

ISTITUTI DI CURA

Pubblici e privati

Persone addette alla direzione, amministrazione, assistenza e servizio, che vivono stabilmente nella convivenza; ricoverati permanentemente in istituti e case di cura purché la permanenza nella convivenza duri da due anni o più.

Ricoverati temporaneamente la cui permanenza nella convivenza non abbia raggiunto i due anni; persone occasionalmente presenti.

ISTITUTI DI PREVENZIONE E DI PENA

Istituti di custodia cautelare, istituti per l'esecuzione delle pene, istituti per l'esecuzione delle misure di sicurezza detentive, istituti di custodia cautelare per minorenni, prigioni scuola, riformatori giudiziari, istituti di rieducazione per minori.

Persone addette alla direzione, amministrazione, istruzione, custodia e servizio, che vivono stabilmente nella convivenza; detenuti condannati a pena di 5 anni e più.

Detenuti a disposizione dell'Autorità; detenuti condannati a pena inferiore a 5 anni; rieducandi.

CONVIVENZE ECCLESIASTICHE

Persone appartenenti ad ordini e congregazioni religiosi; sacerdoti secolari e personale laico facenti parte permanentemente della convivenza.

Religiosi, sacerdoti secolari e altro personale, temporaneamente od occasionalmente presenti nella convivenza.

CONVIVENZE MILITARI E DI ALTRI CORPI ACCASERMATI

Militari e assimilati, di carriera o che abbiano contratto una ferma, in forza alla convivenza (escluso l'equipaggio di navi della marina militare); personale civile (impiegati, capi operai, ecc.) che vive stabilmente nella convivenza.

Militari di leva e assimilati, in forza alla convivenza; equipaggio di navi della marina militare; personale civile occasionalmente presente.

ALBERGHI, PENSIONI, LOCANDE E SIMILI

Persone addette alla direzione, amministrazione e servizio, che vivono stabilmente nella convivenza (escluso il personale occupato stagionalmente).

Personale addetto stagionalmente alla convivenza; ospiti temporanei (clienti).

NAVI MERCANTILI

Componenti l'equipaggio; passeggeri.

Sezione I - NOTIZIE SUI MEMBRI

FOGLIO INDIVIDUALE

1 POSIZIONE NELLA CONVIVENZA

- 01 Persona che dirige la convivenza o direttore
 03 Orfano, minore in colonia permanente e simili
 04 Adulto inabile, anziano in istituto assistenziale
 05 Assistito in comunità terapeutiche
 06 Ricoverato, malato e simili
 08 Detenuto condannato
 09 Religioso (sacerdote, suora, frate e simili)
 10 Militare, agente e simili
 14 Persona addetta all'assistenza sanitaria (medico, infermiere, ecc.)
 15 Persona addetta ai servizi della convivenza (amministrazione, insegnamento, custodia, ecc.)
 16 Altra (specificare)

2 SESSO

- 1 Maschio
 2 Femmina

3 LUOGO DI NASCITA

- 1 Nel Comune di attuale dimora abituale
 2 In altro Comune italiano
 (specificare il Comune) PROV. COM.
 (specificare la Provincia)
 3 All'estero
 (specificare lo Stato estero) ST. EST.

4 DATA DI NASCITA

/
 giorno mese anno

5 STATO CIVILE

- Indicare se la persona è:
- 1 celibe o nubile
 2 coniugata
 3 separata di fatto
 4 separata legalmente
 5 divorziata
 6 vedova

6 DATA DEL MATRIMONIO

Indicare la data del matrimonio (nel caso sia stato contratto più di un matrimonio indicare la data dell'ultimo)

/
 mese anno

7 CITTADINANZA

- 100 Italiana
 Straniera o nessuna cittadinanza
 (specificare) ST. EST.
 se straniero (o apolide) indicare l'anno di trasferimento della dimora abituale in Italia.....

8 LUOGO DI PRESENZA ALLA DATA DEL CENSIMENTO

- 8.1** Indicare il luogo di presenza alla data del censimento:
 nel Comune di attuale dimora abituale 1
 in altro Comune italiano 2

(specificare il Comune) PROV.
 (specificare la Provincia)
 all'estero 3
 (specificare lo Stato estero) ST. EST.

8.2 Se la persona è temporaneamente assente dal Comune di dimora abituale, indicarne il motivo:

- 1 lavoro
 2 studio
 3 turismo
 4 altro

9 LUOGO DI DIMORA ABITUALE NELL'OTTOBRE 1986

Rispondere solo se la persona è nata prima del 20 ottobre 1986

- 9.1** Indicare il luogo di dimora abituale nell'ottobre 1986:
 nel Comune di attuale dimora abituale 5
 in altro Comune italiano 7

(specificare il Comune) PROV. COM.
 (specificare la Provincia)
 all'estero 8
 (specificare lo Stato estero) ST. EST.

9.2 Indicare se la persona dimorava:

- 1 in questa convivenza
 2 in altra convivenza
 3 in famiglia

10 ISTRUZIONE

10.1 Indicare il titolo di studio più elevato conseguito:

- laurea (specificare)
 diploma universitario o equipollente (specificare)
 diploma che permette l'accesso all'università (specificare)
 diploma che non permette l'accesso all'università (specificare)

- licenza di scuola media inferiore o licenza di avviamento professionale 600
 licenza elementare 700
 nessun titolo di studio - sa leggere e/o scrivere 800
 - non sa leggere né scrivere 900

10.2 Per i laureati indicare se in possesso di eventuale specializzazione post laurea o di dottorato di ricerca:

SI 5 NO 6

- 10.3** Indicare se la persona frequenta:
 1 l'asilo nido
 2 la scuola materna
 3 un corso regolare di studi
 4 nessuno dei corsi di studio precedentemente segnalati

10.4 Indicare se frequenta un corso di formazione professionale:

SI 5 NO 6

PERMANENTI DELLA CONVIVENZA DELLA PERSONA N. 1

11 CONDIZIONE PROFESSIONALE O NON PROFESSIONALE NELLA SETTIMANA PRECEDENTE ALLA DATA DEL CENSIMENTO

Rispondere solo se la persona è nata prima del 20 ottobre 1977

11.1 Indicare se la persona è:

- occupata 1
- disoccupata alla ricerca di nuova occupazione 2
- in cerca di prima occupazione 3
- casalinga 4
- studente 5
- ritirata dal lavoro 6
- in servizio di leva 7
- in altra condizione 8

11.2 Indipendentemente dalla risposta fornita al punto 11.1, indicare le ore effettivamente lavorate dalla persona nella settimana presso un datore di lavoro o nell'azienda familiare N.

Al seguenti punti da 11.3 a 11.6 deve rispondere solo la persona che al punto 11.1 ha dichiarato di essere «occupata» o «disoccupata alla ricerca di nuova occupazione» facendo riferimento all'ultima attività lavorativa svolta.

11.3 Indicare quale tipo di lavoro la persona svolge (ad es.: insegnante di scuola media, agricoltore, tecnico elettronico, architetto, segretaria, programmatore informatico, elettrauto, ecc., evitando termini generici quali impiegato e operaio)

(specificare)

11.4 Indicare quali sono le principali attività o mansioni svolte dalla persona durante il lavoro (ad es.: insegnamento della matematica, coltivazione della vite, controllore di radar, progettazione di interni, gestione di segreteria, scrittura programmi, riparazione impianti elettrici delle automobili)

(specificare)

PROF.

11.5 Indicare se la persona esercita tali attività

- a) alle dipendenze come:
- dirigente 1
 - direttivo, quadro 2
 - impiegato 3
 - appartenente alle categorie speciali (intermedio) .. 4
 - capo operaio, operaio (specializzato, qualificato e comune) 5
 - altro lavoratore dipendente (usciera, guardiano, bidello, ecc.) 6
 - apprendista 7
 - lavorante a domicilio per conto di imprese 8
 - graduato o militare di carriera delle FF.AA. o similari 9
- b) in modo autonomo come:
- imprenditore 10
 - lavoratore in proprio 11
 - libero professionista 12
- Indicare se ha lavoratori retribuiti o apprendisti alle proprie dipendenze SI 1 NO 2
- socio di cooperativa di produzione di beni e/o prestazioni di servizi 13
 - coadiuvante 14

11.6 Indicare l'attività esclusiva o principale dello stabilimento, azienda agricola, negozio, ufficio, ente, ecc., presso cui la persona lavora

(specificare)

AT. ECO.

12 CONDIZIONE PROFESSIONALE O NON PROFESSIONALE NELL'OTTOBRE 1986

Rispondere solo se la persona è nata prima del 20 ottobre 1972

12.1 Indicare se nell'ottobre 1986 la persona era:

- occupata 1
- disoccupata alla ricerca di nuova occupazione 2
- in cerca di prima occupazione 3
- casalinga 4
- studente 5
- in altra condizione 6

12.2 Se la persona era occupata:

- a) indicare se lavorava:
- alle dipendenze 7
 - in modo autonomo 8
- b) indicare il settore di attività economica:
- agricoltura 1
 - industria 2
 - commercio, pubblici esercizi e alberghi 3
 - pubblica amministrazione e servizi pubblici o privati 4

13 PERMANENZA IN CONVIVENZA

Indicare da quanto tempo la persona dimora abitualmente in convivenza (in questa o in altre):

(anni) (mesi)

14 PRESENZA E DIMORA ABITUALE DEI FAMILIARI

Rispondere solo se al quesito 1 la persona ha barrato uno dei quadratini numero 03,04, 05 o 06

14.1 Indicare se la persona ha i seguenti parenti in vita:

- coniuge SI 1 NO 2
- genitore/i SI 1 NO 2
- figlio/i SI 1 NO 2
- fratello/sorella SI 1 NO 2

14.2 Se al punto 14.1 è stata fornita almeno una risposta affermativa, indicare il luogo di dimora abituale del parente (o dei parenti) geograficamente più vicino/i:

- in questo Comune 1
- in altro Comune della stessa Provincia 2
- in Comune di altra Provincia della stessa Regione 3
- in Comune di altra Regione 4
- all'estero 5

SEZIONE II - NOTIZIE SUI MEMBRI TEMPORANEI DELLA CONVIVENZA

Per rispondere alle domande barrare con il quadratino

P E R S O N A	1. POSIZIONE NELLA CONVIVENZA	2. DIMORA ABITUALE	
	<table style="width: 100%; border: none;"> <tr> <td style="width: 50%; border: none;"> Collegiale, seminarista, convivitore e simili 02 Orfano, minore in colonia permanente e simili 03 Adulto inabile, anziano in istituto assistenziale 04 Assistito in comunità terapeutiche 05 Ricoverato, malato e simili 06 Detenuto a disposizione della Autorità 07 Detenuto condannato 08 Religioso (sacerdote, suora, frate e simili) 09 </td> <td style="width: 50%; border: none;"> Militare, agente e simili 10 Ospite (cliente) 11 Componente l'equipaggio 12 Passeggero 13 Persona addetta all'assistenza sanitaria (medico, infermiere ecc.) 14 Persona addetta ai servizi della convivenza (amministrazione, insegnamento, custodia, ecc.) 15 Altra 16 </td> </tr> </table>	Collegiale, seminarista, convivitore e simili 02 Orfano, minore in colonia permanente e simili 03 Adulto inabile, anziano in istituto assistenziale 04 Assistito in comunità terapeutiche 05 Ricoverato, malato e simili 06 Detenuto a disposizione della Autorità 07 Detenuto condannato 08 Religioso (sacerdote, suora, frate e simili) 09	Militare, agente e simili 10 Ospite (cliente) 11 Componente l'equipaggio 12 Passeggero 13 Persona addetta all'assistenza sanitaria (medico, infermiere ecc.) 14 Persona addetta ai servizi della convivenza (amministrazione, insegnamento, custodia, ecc.) 15 Altra 16
Collegiale, seminarista, convivitore e simili 02 Orfano, minore in colonia permanente e simili 03 Adulto inabile, anziano in istituto assistenziale 04 Assistito in comunità terapeutiche 05 Ricoverato, malato e simili 06 Detenuto a disposizione della Autorità 07 Detenuto condannato 08 Religioso (sacerdote, suora, frate e simili) 09	Militare, agente e simili 10 Ospite (cliente) 11 Componente l'equipaggio 12 Passeggero 13 Persona addetta all'assistenza sanitaria (medico, infermiere ecc.) 14 Persona addetta ai servizi della convivenza (amministrazione, insegnamento, custodia, ecc.) 15 Altra 16		
1	2	3	
1	<input type="checkbox"/> 02 <input type="checkbox"/> 03 <input type="checkbox"/> 04 <input type="checkbox"/> 05 <input type="checkbox"/> 06 <input type="checkbox"/> 07 <input type="checkbox"/> 08 <input type="checkbox"/> 09 <input type="checkbox"/> 10 <input type="checkbox"/> 11 <input type="checkbox"/> 12 <input type="checkbox"/> 13 <input type="checkbox"/> 14 <input type="checkbox"/> 15 <input type="checkbox"/> 16	1 <input type="checkbox"/> 2 <input type="checkbox"/> 3 <input type="checkbox"/> Specificare il Comune e la Provincia PROV. COM.	
2	<input type="checkbox"/> 02 <input type="checkbox"/> 03 <input type="checkbox"/> 04 <input type="checkbox"/> 05 <input type="checkbox"/> 06 <input type="checkbox"/> 07 <input type="checkbox"/> 08 <input type="checkbox"/> 09 <input type="checkbox"/> 10 <input type="checkbox"/> 11 <input type="checkbox"/> 12 <input type="checkbox"/> 13 <input type="checkbox"/> 14 <input type="checkbox"/> 15 <input type="checkbox"/> 16	1 <input type="checkbox"/> 2 <input type="checkbox"/> 3 <input type="checkbox"/> Specificare il Comune e la Provincia PROV. COM.	
3	<input type="checkbox"/> 02 <input type="checkbox"/> 03 <input type="checkbox"/> 04 <input type="checkbox"/> 05 <input type="checkbox"/> 06 <input type="checkbox"/> 07 <input type="checkbox"/> 08 <input type="checkbox"/> 09 <input type="checkbox"/> 10 <input type="checkbox"/> 11 <input type="checkbox"/> 12 <input type="checkbox"/> 13 <input type="checkbox"/> 14 <input type="checkbox"/> 15 <input type="checkbox"/> 16	1 <input type="checkbox"/> 2 <input type="checkbox"/> 3 <input type="checkbox"/> Specificare il Comune e la Provincia PROV. COM.	
4	<input type="checkbox"/> 02 <input type="checkbox"/> 03 <input type="checkbox"/> 04 <input type="checkbox"/> 05 <input type="checkbox"/> 06 <input type="checkbox"/> 07 <input type="checkbox"/> 08 <input type="checkbox"/> 09 <input type="checkbox"/> 10 <input type="checkbox"/> 11 <input type="checkbox"/> 12 <input type="checkbox"/> 13 <input type="checkbox"/> 14 <input type="checkbox"/> 15 <input type="checkbox"/> 16	1 <input type="checkbox"/> 2 <input type="checkbox"/> 3 <input type="checkbox"/> Specificare il Comune e la Provincia PROV. COM.	
5	<input type="checkbox"/> 02 <input type="checkbox"/> 03 <input type="checkbox"/> 04 <input type="checkbox"/> 05 <input type="checkbox"/> 06 <input type="checkbox"/> 07 <input type="checkbox"/> 08 <input type="checkbox"/> 09 <input type="checkbox"/> 10 <input type="checkbox"/> 11 <input type="checkbox"/> 12 <input type="checkbox"/> 13 <input type="checkbox"/> 14 <input type="checkbox"/> 15 <input type="checkbox"/> 16	1 <input type="checkbox"/> 2 <input type="checkbox"/> 3 <input type="checkbox"/> Specificare il Comune e la Provincia PROV. COM.	
6	<input type="checkbox"/> 02 <input type="checkbox"/> 03 <input type="checkbox"/> 04 <input type="checkbox"/> 05 <input type="checkbox"/> 06 <input type="checkbox"/> 07 <input type="checkbox"/> 08 <input type="checkbox"/> 09 <input type="checkbox"/> 10 <input type="checkbox"/> 11 <input type="checkbox"/> 12 <input type="checkbox"/> 13 <input type="checkbox"/> 14 <input type="checkbox"/> 15 <input type="checkbox"/> 16	1 <input type="checkbox"/> 2 <input type="checkbox"/> 3 <input type="checkbox"/> Specificare il Comune e la Provincia PROV. COM.	
7	<input type="checkbox"/> 02 <input type="checkbox"/> 03 <input type="checkbox"/> 04 <input type="checkbox"/> 05 <input type="checkbox"/> 06 <input type="checkbox"/> 07 <input type="checkbox"/> 08 <input type="checkbox"/> 09 <input type="checkbox"/> 10 <input type="checkbox"/> 11 <input type="checkbox"/> 12 <input type="checkbox"/> 13 <input type="checkbox"/> 14 <input type="checkbox"/> 15 <input type="checkbox"/> 16	1 <input type="checkbox"/> 2 <input type="checkbox"/> 3 <input type="checkbox"/> Specificare il Comune e la Provincia PROV. COM.	
8	<input type="checkbox"/> 02 <input type="checkbox"/> 03 <input type="checkbox"/> 04 <input type="checkbox"/> 05 <input type="checkbox"/> 06 <input type="checkbox"/> 07 <input type="checkbox"/> 08 <input type="checkbox"/> 09 <input type="checkbox"/> 10 <input type="checkbox"/> 11 <input type="checkbox"/> 12 <input type="checkbox"/> 13 <input type="checkbox"/> 14 <input type="checkbox"/> 15 <input type="checkbox"/> 16	1 <input type="checkbox"/> 2 <input type="checkbox"/> 3 <input type="checkbox"/> Specificare il Comune e la Provincia PROV. COM.	
9	<input type="checkbox"/> 02 <input type="checkbox"/> 03 <input type="checkbox"/> 04 <input type="checkbox"/> 05 <input type="checkbox"/> 06 <input type="checkbox"/> 07 <input type="checkbox"/> 08 <input type="checkbox"/> 09 <input type="checkbox"/> 10 <input type="checkbox"/> 11 <input type="checkbox"/> 12 <input type="checkbox"/> 13 <input type="checkbox"/> 14 <input type="checkbox"/> 15 <input type="checkbox"/> 16	1 <input type="checkbox"/> 2 <input type="checkbox"/> 3 <input type="checkbox"/> Specificare il Comune e la Provincia PROV. COM.	
10	<input type="checkbox"/> 02 <input type="checkbox"/> 03 <input type="checkbox"/> 04 <input type="checkbox"/> 05 <input type="checkbox"/> 06 <input type="checkbox"/> 07 <input type="checkbox"/> 08 <input type="checkbox"/> 09 <input type="checkbox"/> 10 <input type="checkbox"/> 11 <input type="checkbox"/> 12 <input type="checkbox"/> 13 <input type="checkbox"/> 14 <input type="checkbox"/> 15 <input type="checkbox"/> 16	1 <input type="checkbox"/> 2 <input type="checkbox"/> 3 <input type="checkbox"/> Specificare il Comune e la Provincia PROV. COM.	

PRESENTI PRESSO LA CONVIVENZA IL 20 OTTOBRE 1991

contrassegnato con il numero corrispondente a quello di una delle voci riportate in alto, in ciascuna colonna

3. CITTADINANZA		RISPONDERE SOLO SE LA PERSONA È DIMORANTE ABITUALMENTE IN ITALIA O HA CITTADINANZA ITALIANA		
		4. SESSO	5. DATA DI NASCITA	6. STATO CIVILE
Italiana 1 Straniera o nessuna cittadinanza 2		Maschio 1 Femmina 2	Scrivere il giorno il mese e l'anno di nascita in cifre	indicare se la persona è: celibe o nubile 1 coniugata 2 separata di fatto 3 separata legalmente 4 divorziata 5 vedova 6
4		5	6	7
<input type="checkbox"/> 1	<input type="checkbox"/> 2	<input type="checkbox"/> 1 <input type="checkbox"/> 2	<input type="text" value=""/> <input type="text" value=""/> <input type="text" value="1"/> <input type="text" value=""/> <input type="text" value=""/> <input type="text" value=""/> (giorno) (mese) (anno)	<input type="checkbox"/> 1 <input type="checkbox"/> 2 <input type="checkbox"/> 3 <input type="checkbox"/> 4 <input type="checkbox"/> 5 <input type="checkbox"/> 6
<input type="checkbox"/> 1	<input type="checkbox"/> 2	<input type="checkbox"/> 1 <input type="checkbox"/> 2	<input type="text" value=""/> <input type="text" value=""/> <input type="text" value="1"/> <input type="text" value=""/> <input type="text" value=""/> <input type="text" value=""/> (giorno) (mese) (anno)	<input type="checkbox"/> 1 <input type="checkbox"/> 2 <input type="checkbox"/> 3 <input type="checkbox"/> 4 <input type="checkbox"/> 5 <input type="checkbox"/> 6
<input type="checkbox"/> 1	<input type="checkbox"/> 2	<input type="checkbox"/> 1 <input type="checkbox"/> 2	<input type="text" value=""/> <input type="text" value=""/> <input type="text" value="1"/> <input type="text" value=""/> <input type="text" value=""/> <input type="text" value=""/> (giorno) (mese) (anno)	<input type="checkbox"/> 1 <input type="checkbox"/> 2 <input type="checkbox"/> 3 <input type="checkbox"/> 4 <input type="checkbox"/> 5 <input type="checkbox"/> 6
<input type="checkbox"/> 1	<input type="checkbox"/> 2	<input type="checkbox"/> 1 <input type="checkbox"/> 2	<input type="text" value=""/> <input type="text" value=""/> <input type="text" value="1"/> <input type="text" value=""/> <input type="text" value=""/> <input type="text" value=""/> (giorno) (mese) (anno)	<input type="checkbox"/> 1 <input type="checkbox"/> 2 <input type="checkbox"/> 3 <input type="checkbox"/> 4 <input type="checkbox"/> 5 <input type="checkbox"/> 6
<input type="checkbox"/> 1	<input type="checkbox"/> 2	<input type="checkbox"/> 1 <input type="checkbox"/> 2	<input type="text" value=""/> <input type="text" value=""/> <input type="text" value="1"/> <input type="text" value=""/> <input type="text" value=""/> <input type="text" value=""/> (giorno) (mese) (anno)	<input type="checkbox"/> 1 <input type="checkbox"/> 2 <input type="checkbox"/> 3 <input type="checkbox"/> 4 <input type="checkbox"/> 5 <input type="checkbox"/> 6
<input type="checkbox"/> 1	<input type="checkbox"/> 2	<input type="checkbox"/> 1 <input type="checkbox"/> 2	<input type="text" value=""/> <input type="text" value=""/> <input type="text" value="1"/> <input type="text" value=""/> <input type="text" value=""/> <input type="text" value=""/> (giorno) (mese) (anno)	<input type="checkbox"/> 1 <input type="checkbox"/> 2 <input type="checkbox"/> 3 <input type="checkbox"/> 4 <input type="checkbox"/> 5 <input type="checkbox"/> 6
<input type="checkbox"/> 1	<input type="checkbox"/> 2	<input type="checkbox"/> 1 <input type="checkbox"/> 2	<input type="text" value=""/> <input type="text" value=""/> <input type="text" value="1"/> <input type="text" value=""/> <input type="text" value=""/> <input type="text" value=""/> (giorno) (mese) (anno)	<input type="checkbox"/> 1 <input type="checkbox"/> 2 <input type="checkbox"/> 3 <input type="checkbox"/> 4 <input type="checkbox"/> 5 <input type="checkbox"/> 6
<input type="checkbox"/> 1	<input type="checkbox"/> 2	<input type="checkbox"/> 1 <input type="checkbox"/> 2	<input type="text" value=""/> <input type="text" value=""/> <input type="text" value="1"/> <input type="text" value=""/> <input type="text" value=""/> <input type="text" value=""/> (giorno) (mese) (anno)	<input type="checkbox"/> 1 <input type="checkbox"/> 2 <input type="checkbox"/> 3 <input type="checkbox"/> 4 <input type="checkbox"/> 5 <input type="checkbox"/> 6
<input type="checkbox"/> 1	<input type="checkbox"/> 2	<input type="checkbox"/> 1 <input type="checkbox"/> 2	<input type="text" value=""/> <input type="text" value=""/> <input type="text" value="1"/> <input type="text" value=""/> <input type="text" value=""/> <input type="text" value=""/> (giorno) (mese) (anno)	<input type="checkbox"/> 1 <input type="checkbox"/> 2 <input type="checkbox"/> 3 <input type="checkbox"/> 4 <input type="checkbox"/> 5 <input type="checkbox"/> 6
<input type="checkbox"/> 1	<input type="checkbox"/> 2	<input type="checkbox"/> 1 <input type="checkbox"/> 2	<input type="text" value=""/> <input type="text" value=""/> <input type="text" value="1"/> <input type="text" value=""/> <input type="text" value=""/> <input type="text" value=""/> (giorno) (mese) (anno)	<input type="checkbox"/> 1 <input type="checkbox"/> 2 <input type="checkbox"/> 3 <input type="checkbox"/> 4 <input type="checkbox"/> 5 <input type="checkbox"/> 6
<input type="checkbox"/> 1	<input type="checkbox"/> 2	<input type="checkbox"/> 1 <input type="checkbox"/> 2	<input type="text" value=""/> <input type="text" value=""/> <input type="text" value="1"/> <input type="text" value=""/> <input type="text" value=""/> <input type="text" value=""/> (giorno) (mese) (anno)	<input type="checkbox"/> 1 <input type="checkbox"/> 2 <input type="checkbox"/> 3 <input type="checkbox"/> 4 <input type="checkbox"/> 5 <input type="checkbox"/> 6

Se la persona è dimorante abitualmente all'estero e ha cittadinanza straniera o è apolide compilare il modello ISTAT CP. 3 altrimenti rispondere ai punti da 4 a 6



istat

Istituto nazionale di statistica

**13° CENSIMENTO GENERALE
DELLA POPOLAZIONE**

20 ottobre 1991
(Legge 9 gennaio 1991, n. 11)

ISTAT CP. 3

**FOGLIO INDIVIDUALE
PER STRANIERO NON RESIDENTE IN ITALIA**

ITALIANO FOGLIO INDIVIDUALE PER STRANIERO NON RESIDENTE IN ITALIA	1
TEDESCO FRAGEBOGEN FÜR DEN EINZELNEN, NICHT IN ITALIEN SESSHAFTEN AUSLÄNDER	2
INGLESE INDIVIDUAL FORM FOR FOREIGNERS NOT RESIDING IN ITALY	3
FRANCESE FICHE PERSONELLE POUR LES ETRANGERS NON RESIDENTS EN ITALIE	4
SPAGNOLO FORMULARIO INDIVIDUAL PARA EXTRANJEROS NO RESIDENTES EN ITALIA	5
PORTOGHESE FICHA INDIVIDUAL PARA ESTRANGEIROS SEN RESIDENCIA NA ITÁLIA	6
ARABO البطاقة الشخصية للأجنبي غير المقيم بإيطاليا	7



istat

istituto nazionale di statistica

13° CENSIMENTO GENERALE DELLA POPOLAZIONE

20 ottobre 1991
(Legge 9 gennaio 1991, n. 11)

1

ISTAT CP. 3

A	NUMERO DI CODICE	B	SEZIONE DI CENSIMENTO	
	Comune		N. _____	
Provincia		C	NUMERO D'ORDINE	
			Provvisorio	Definitivo

FOGLIO INDIVIDUALE PER STRANIERO NON RESIDENTE IN ITALIA

(Prima di compilare il foglio leggere le avvertenze riportate sul retro)

Parte - A

DA COMPILARE A CURA DEL RILEVATORE

<p>1 CONDIZIONE ABITATIVA</p> <p>Presso un'abitazione <input type="checkbox"/> 1</p> <p>Presso un'altro tipo di alloggio <input type="checkbox"/> 2</p> <p>In convivenza (rispondere al quesito 2) <input type="checkbox"/> 3</p> <p>Senza tetto <input type="checkbox"/> 4</p> <hr/> <p>2 POSIZIONE NELLA CONVIVENZA</p> <p>Collegiale, seminarista, convivitore e simili <input type="checkbox"/> 2</p> <p>Ortano, minore in colonia permanente e simili <input type="checkbox"/> 3</p> <p>Adulto inabile, anziano in istituto assistenziale <input type="checkbox"/> 4</p> <p>Assistito in comunità terapeutiche <input type="checkbox"/> 5</p> <p>Ricoverato, malato e simili <input type="checkbox"/> 6</p> <p>Detenuto a disposizione dell'Autorità <input type="checkbox"/> 7</p> <p>Detenuto condannato <input type="checkbox"/> 8</p> <p>Religioso (sacerdote, suora, frate e simili) <input type="checkbox"/> 9</p> <p>Militare, agente e simili <input type="checkbox"/> 10</p> <p>Ospite (cliente) di esercizio alberghiero <input type="checkbox"/> 11</p> <p>Componente l'equipaggio <input type="checkbox"/> 12</p> <p>Passeggero <input type="checkbox"/> 13</p> <p>Persona addetta all'assistenza sanitaria (medico, infermiere, ecc.) <input type="checkbox"/> 14</p> <p>Persona addetta ai servizi della convivenza (amministrazione, insegnamento, custodia, ecc.) <input type="checkbox"/> 15</p> <p>Altra <input type="checkbox"/> 16</p> <hr/> <p>3 SESSO</p> <p>Maschio <input type="checkbox"/> 1</p> <p>Femmina <input type="checkbox"/> 2</p>	<p>4 DATA DI NASCITA</p> <p>____ (giorno) ____ (mese) 1 ____ (anno)</p> <hr/> <p>5 STATO CIVILE</p> <p>Indicare se la persona è:</p> <p>celibe o nubile <input type="checkbox"/> 1</p> <p>coniugata <input type="checkbox"/> 2</p> <p>separata <input type="checkbox"/> 3</p> <p>divorziata <input type="checkbox"/> 4</p> <p>vedova <input type="checkbox"/> 5</p> <hr/> <p>6 CITTADINANZA</p> <p>_____ (specificare lo stato estero utilizzando caratteri latini)</p> <hr/> <p>7 DURATA DELLA PRESENZA IN-ITALIA</p> <p>meno di 1 mese <input type="checkbox"/> 1</p> <p>da 1 a meno di 4 mesi <input type="checkbox"/> 2</p> <p>da 4 a meno di 8 mesi <input type="checkbox"/> 3</p> <p>da 8 a meno di 12 mesi <input type="checkbox"/> 4</p> <p>da 1 anno a meno di 2 anni <input type="checkbox"/> 5</p> <p>2 anni o più <input type="checkbox"/> 6</p>
---	---

Firma del rilevatore

TAGLIANDO DA CONSEGNARE AL CENSITO

Si dichiara che ... Sig./a

è stato censito/a nel Comune di

Data _____ (firma del rilevatore)



N.B. Il presente tagliando serve esclusivamente a comprovare l'effettuata compilazione del foglio e deve essere conservato fino al 30 novembre 1991.

Parte - B La presente parte non deve essere compilata dall'ospite (cliente) di albergo (codice 11 al quesito 2) che è presente in Italia da meno di 1 mese (codice 1 al quesito 7)

<p>8 ISTRUZIONE</p> <p>8.1 Indicare se la persona ha completato almeno 8 anni di studio:</p> <p><input type="checkbox"/> SI 1 <input type="checkbox"/> NO 2</p> <p>8.2 In caso di risposta negativa al punto precedente, indicare se la persona sa leggere e scrivere nella propria lingua:</p> <p><input type="checkbox"/> SI 3 <input type="checkbox"/> NO 4</p> <p>8.3 Indicare se la persona ha della lingua italiana una conoscenza:</p> <p>buona <input type="checkbox"/> 1</p> <p>sufficiente <input type="checkbox"/> 2</p> <p>insufficiente <input type="checkbox"/> 3</p>	<p>10 PRESENZA DI PARENTI IN ITALIA</p> <p>Coniuge <input type="checkbox"/> SI 1 <input type="checkbox"/> NO 2</p> <p>Genitore/i <input type="checkbox"/> SI 3 <input type="checkbox"/> NO 4</p> <p>Figlio/i <input type="checkbox"/> SI 5 <input type="checkbox"/> NO 6</p> <p>Fratello/sorella <input type="checkbox"/> SI 7 <input type="checkbox"/> NO 8</p> <p>Altri parenti <input type="checkbox"/> SI 1 <input type="checkbox"/> NO 2</p>
<p>9 MOTIVO PREVALENTE DELLA PRESENZA IN ITALIA</p> <p>Lavoro <input type="checkbox"/> 1</p> <p>Studio <input type="checkbox"/> 2</p> <p>Turismo <input type="checkbox"/> 3</p> <p>Raggiungere familiari <input type="checkbox"/> 4</p> <p>In attesa di ripartire dall'Italia per altro Paese <input type="checkbox"/> 5</p> <p>Altro <input type="checkbox"/> 6</p>	<p>11 SITUAZIONE LAVORATIVA O NON LAVORATIVA IN ITALIA NELLA SETTIMANA PRECEDENTE LA DATA DI CENSIMENTO</p> <p>Indicare se la persona è:</p> <p>Occupata alle dipendenze</p> <p>- nell'agricoltura o pesca <input type="checkbox"/> 1</p> <p>- nell'industria (esclusa l'edilizia) <input type="checkbox"/> 2</p> <p>- nell'edilizia <input type="checkbox"/> 3</p> <p>- nel commercio e nei servizi <input type="checkbox"/> 4</p> <p>in modo autonomo <input type="checkbox"/> 5</p> <p>in cerca di occupazione <input type="checkbox"/> 6</p> <p>studente <input type="checkbox"/> 7</p> <p>in altra condizione <input type="checkbox"/> 8</p>