



SISTEMA STATISTICO NAZIONALE
ISTITUTO NAZIONALE DI STATISTICA

POPOLAZIONE E ABITAZIONI

FASCICOLO PROVINCIALE

TREVISO

13° CENSIMENTO GENERALE DELLA POPOLAZIONE E DELLE ABITAZIONI
20 ottobre 1991



Istat, Roma 1993

*Si autorizza la riproduzione, la diffusione e l'utilizzazione
del contenuto del volume con la citazione della fonte.*

**Copertina della Cartografia computerizzata dell'I.P.Z.S.
tratta dalla base orografica del territorio nazionale
in proiezione conica di Lambert**

Finito di stampare nel mese di ottobre 1993 - Copie 2.000
ISTITUTO POLIGRAFICO E ZECCA DELLO STATO - SALARIO

Indice

Presentazione	<i>Pag.</i>	13
Introduzione	»	15
Definizioni	»	31
Avvertenze alle tavole	»	42
Grafici	»	49
Cartina planimetrica (inserita nel fascicolo)		

PARTE PRIMA — I CARATTERI GENERALI

CAPITOLO 1 — TREVISO NEGLI ULTIMI 30 ANNI ATTRAVERSO I CENSIMENTI

Tavola 1.1 - Popolazione residente e famiglie	<i>Pag.</i>	61
Tavola 1.2 - Istruzione	»	61
Tavola 1.3 - Lavoro	»	62
Tavola 1.4 - Tipi di alloggio	»	62

CAPITOLO 2 — TREVISO OGGI: IMMAGINI DELLA PROVINCIA

LA POPOLAZIONE

Tavola 2.1 - Popolazione residente, famiglie, stranieri, abitazioni, per classe di ampiezza demografica dei Comuni	<i>Pag.</i>	63
Tavola 2.2 - Popolazione residente per classe di età, stato civile e sesso .	»	63
Tavola 2.3 - Popolazione residente per classe di età, condizione e sesso .	»	64

LE FAMIGLIE E I NUCLEI FAMILIARI

Tavola 2.4 - Famiglie residenti e componenti per ampiezza e tipologia della fami- glia	<i>Pag.</i>	65
Tavola 2.5 - Nuclei familiari per numero di figli, tipo di nucleo ed età dei figli	»	66
Tavola 2.6 - Popolazione residente per classe di età e ruolo nel nucleo familiare	»	66

LE CONVIVENZE

Tavola 2.7 - Convivenze secondo il numero dei componenti presenti per sesso e tipo della convivenza	Pag.	67
Tavola 2.8 - Popolazione residente in convivenza per classe di età, condizione professionale, tipo di convivenza e sesso	»	68
Tavola 2.9 - Persone temporaneamente presenti in convivenza per classe di età, tipo di convivenza e sesso	»	69

GLI STRANIERI

Tavola 2.10 - Stranieri residenti per classe di età, Paese di cittadinanza e sesso . . .	Pag.	70
Tavola 2.11 - Stranieri temporaneamente presenti e residenti all'estero per classe di età, Paese di cittadinanza e sesso	»	71
Tavola 2.12 - Stranieri residenti e stranieri temporaneamente presenti per condizione abitativa e Paese di cittadinanza	»	72
Tavola 2.13 - Gli stranieri nella Provincia: indicatori per cittadinanza	»	72

LE ABITAZIONI

Tavola 2.14 - Abitazioni occupate e non occupate per epoca di costruzione, destinazione d'uso del fabbricato e numero di abitazioni	Pag.	73
Tavola 2.15 - Abitazioni per numero di stanze e presenza di servizi nell'abitazione	»	75
Tavola 2.16 - Abitazioni occupate per numero di persone, numero di stanze e titolo di godimento	»	76
Tavola 2.17 - Abitazioni non occupate per numero di stanze, tipo di utilizzazione, eventuale disponibilità per la vendita e/o l'affitto	»	77

LE CONDIZIONI ABITATIVE

Tavola 2.18 - Famiglie residenti per numero di componenti e specie di alloggio in cui vivono	Pag.	77
Tavola 2.19 - Famiglie residenti per numero di componenti e tipo di servizi presenti nell'abitazione	»	77

L'ISTRUZIONE

Tavola 2.20 - Popolazione residente in età da 6 anni in poi per classe di età, grado di istruzione e sesso	Pag.	78
Tavola 2.21 - Persone che frequentano asilo nido, scuola materna o un corso regolare di studi, tasso di scolarità, tasso di non conseguimento della scuola dell'obbligo, per sesso ed età	»	79

GLI OCCUPATI, LE ATTIVITÀ ECONOMICHE E LE PROFESSIONI

Tavola 2.22 - Occupati per classe di età, attività economica, posizione nella professione e sesso	Pag.	80
Tavola 2.23 - Occupati per classe di età, professione e sesso	»	81

I GIOVANI E GLI ANZIANI

Tavola 2.24 - Bambini e ragazzi fino a 17 anni in famiglia per numero di fratelli, di genitori, presenza di parenti e condizione dei genitori	Pag.	84
Tavola 2.25 - Popolazione residente in età da 18 a 34 anni per classe di età, tipo di famiglia o di convivenza in cui vive e sesso	»	85
Tavola 2.26 - Popolazione residente da 65 anni in poi per classe di età, numero di componenti della famiglia, relazioni di parentela e sesso	»	87

LE DONNE: LA FAMIGLIA E IL LAVORO

Tavola 2.27 - Donne coniugate in età da 15 a 44 anni per durata dell'ultimo matrimonio, età, numero di figli conviventi e condizione della donna	Pag.	88
Tavola 2.28 - Casalinghe e donne occupate per numero di componenti della famiglia e numero di componenti minori di 6 anni, minori di 14 anni e maggiori di 74 anni	»	90

I RITIRATI DAL LAVORO

Tavola 2.29 - Ritirati dal lavoro per sesso, istruzione, classe di età e stato civile	Pag.	92
---	------	----

GLI SPOSTAMENTI VERSO IL LUOGO DI STUDIO O DI LAVORO

Tavola 2.30 - Studenti per mezzo utilizzato, luogo di studio e tempo impiegato	Pag.	93
Tavola 2.31 - Occupati per mezzo utilizzato, luogo di lavoro e tempo impiegato	»	94

1986-1991: LA MOBILITÀ NEL LAVORO E NEL TERRITORIO

Tavola 2.32 - Popolazione residente in età da 19 anni in poi per condizione, attività economica nel 1986, nel 1991 e sesso	Pag.	95
Tavola 2.33 - Popolazione residente in età da 6 anni in poi per luogo di residenza nel 1986, classe di età e sesso	»	96

CAPITOLO 3 – TREVISO OGGI: LA PROVINCIA E I SUOI COMUNI

Tavola 3.1 - Aggregati per Comune	Pag.	97
Tavola 3.2 - Indicatori relativi alla popolazione per Comune	»	99
Tavola 3.3 - Indicatori relativi alle famiglie per Comune	»	101

Tavola 3.4	- Indicatori relativi a popolazione e istruzione per Comune . . .	<i>Pag.</i>	103
Tavola 3.5	- Indicatori relativi a popolazione e lavoro per Comune	»	105
Tavola 3.6	- Indicatori relativi alle abitazioni per Comune	»	107

PARTE SECONDA — TREVISO NEL DETTAGLIO

CAPITOLO 4 — DATI PROVINCIALI

Tavola 4.1	- Popolazione presente per classe di età, stato civile e sesso .	<i>Pag.</i>	111
Tavola 4.2	- Popolazione residente in età da 6 anni in poi per grado di istruzione, classe di età, condizione professionale o non professionale e sesso	»	112
Tavola 4.3	- Popolazione residente attiva e non attiva per classe di età e sesso; attiva per sezione di attività economica e posizione nella professione; non attiva per condizione non professionale	»	115
Tavola 4.4	- Popolazione residente attiva e non attiva per stato civile e sesso; attiva per sezione di attività economica e posizione nella professione; non attiva per condizione non professionale	»	124
Tavola 4.5	- Popolazione residente attiva in condizione professionale per posizione nella professione, sezione, sottosezione, divisione e gruppo di attività economica	»	133
Tavola 4.6	- Popolazione residente attiva in condizione professionale per sesso e professione	»	141
Tavola 4.7	- Popolazione residente in età da 19 anni in poi per condizione nel 1986 e nel 1991, luogo di residenza nel 1986 e sesso	»	144
Tavola 4.8	- Occupati per mezzo utilizzato, luogo di lavoro, tempo impiegato e attività economica	»	147
Tavola 4.9	- Famiglie residenti e componenti per ampiezza e numero di componenti occupati, in cerca di nuova occupazione, in età inferiore a 6 anni, in età di 60 anni e più, in età di 75 anni e più	»	150
Tavola 4.10	- Famiglie residenti e componenti per condizione professionale o non professionale dei componenti, attività economica e condizione della persona di riferimento della famiglia	»	151
Tavola 4.11	- Persone sole per stato civile, sesso, classe di età e condizione abitativa	»	152
Tavola 4.12	- Nuclei familiari costituiti da coppie, sposate o conviventi coniugalmente con o senza figli, per classe di età e presenza di figli minorenni	»	154
Tavola 4.13	- Nuclei familiari costituiti da coppie, sposate o conviventi coniugalmente con o senza figli, per classe di età della donna, numero dei componenti occupati, numero dei figli conviventi	»	155
Tavola 4.14	- Nuclei familiari costituiti da solo genitore e figli per sesso, numero di figli, età, stato civile e condizione del genitore	»	156

Tavola 4.15 - Popolazione residente in convivenza per permanenza in convivenza, età e posizione nella convivenza	Pag.	157
Tavola 4.16 - Convivenze e componenti permanenti, attivi e non attivi, per tipo di convivenza e sesso	»	158
Tavola 4.17 - Stranieri residenti per sesso, stato civile e Paese di cittadinanza	»	159
Tavola 4.18 - Stranieri residenti per classe di età, stato civile e sesso	»	159
Tavola 4.19 - Stranieri residenti per classe di età, condizione professionale per attività economica, posizione nella professione, condizione non professionale e sesso	»	160
Tavola 4.20 - Stranieri residenti occupati per classe di età, Paese di cittadinanza e sesso	»	161
Tavola 4.21 - Famiglie con almeno uno straniero residente per numero di componenti della famiglia e numero stranieri	»	162
Tavola 4.22 - Famiglie con almeno uno straniero residente per numero di componenti stranieri, condizione abitativa, titolo di godimento dell'abitazione, numero di stanze e presenza di servizi	»	162
Tavola 4.23 - Stranieri temporaneamente presenti e residenti all'estero per sesso, stato civile e Paese di cittadinanza	»	163
Tavola 4.24 - Stranieri temporaneamente presenti e residenti all'estero per classe di età e situazione lavorativa o non lavorativa in Italia nella settimana precedente la data del censimento	»	163
Tavola 4.25 - Stranieri temporaneamente presenti e residenti all'estero occupati per classe di età, Paese di cittadinanza e sesso	»	164
Tavola 4.26 - Stranieri temporaneamente presenti e residenti all'estero per durata della presenza in Italia, Paese di cittadinanza e sesso	»	165
Tavola 4.27 - Stranieri temporaneamente presenti e residenti all'estero per motivo prevalente della presenza in Italia, Paese di cittadinanza e sesso	»	166
Tavola 4.28 - Stranieri temporaneamente presenti in abitazioni occupate e non occupate per numero di stranieri, numero di stanze e presenza di servizi	»	167
Tavola 4.29 - Abitazioni occupate per numero di stanze, numero di famiglie, figura giuridica del proprietario, epoca di costruzione e titolo di godimento	»	168
Tavola 4.30 - Abitazioni occupate per figura giuridica del proprietario, epoca di costruzione e titolo di godimento	»	169
Tavola 4.31 - Abitazioni occupate in fabbricato utilizzato esclusivamente ad uso abitativo per numero di stanze e servizi installati	»	170
Tavola 4.32 - Abitazioni occupate in fabbricato utilizzato prevalentemente ad uso abitativo e non abitativo e in fabbricato rurale per numero di abitazioni, numero di stanze e servizi installati	»	170

Tavola 4.33 - Abitazioni occupate per numero di occupanti, classe di superficie e titolo di godimento	Pag.	171
Tavola 4.34 - Abitazioni occupate per numero di stanze, famiglie, componenti e condizione occupazionale dei componenti	»	172
Tavola 4.35 - Abitazioni occupate fornite di impianti igienico-sanitari per numero di abitazioni, stanze, famiglie, occupanti, titolo di godimento, figura giuridica del proprietario ed epoca di costruzione	»	173
Tavola 4.36 - Abitazioni occupate fornite di acqua potabile, riscaldamento, acqua calda e telefono per numero di abitazioni, stanze, famiglie, occupanti, titolo di godimento, figura giuridica del proprietario ed epoca di costruzione	»	175

CAPITOLO 5 – DATI COMUNALI

Tavola 5.1 - Popolazione residente per sesso, stato civile e Comune	Pag.	177
Tavola 5.2 - Popolazione residente per classe di età, sesso e Comune	»	179
Tavola 5.3 - Popolazione residente in età da 6 anni in poi per grado di istruzione, sesso e Comune	»	185
Tavola 5.4 - Popolazione residente attiva e non attiva per sesso e Comune	»	191
Tavola 5.5 - Popolazione residente attiva in condizione professionale per attività economica, sesso e Comune	»	197
Tavola 5.6 - Popolazione residente attiva in condizione professionale per attività economica, sesso, classe di età e Comune	»	209
Tavola 5.7 - Imprenditori e liberi professionisti per attività economica, sesso e Comune	»	217
Tavola 5.8 - Lavoratori in proprio per attività economica, sesso e Comune	»	219
Tavola 5.9 - Soci di cooperative per attività economica, sesso e Comune	»	221
Tavola 5.10 - Coadiuvanti per attività economica, sesso e Comune	»	223
Tavola 5.11 - Dirigenti per attività economica, sesso e Comune	»	225
Tavola 5.12 - Direttivi, quadri, impiegati per attività economica, sesso e Comune	»	227
Tavola 5.13 - Altri lavoratori dipendenti per attività economica, sesso e Comune	»	229
Tavola 5.14 - Famiglie residenti e componenti per ampiezza della famiglia e Comune	»	231
Tavola 5.15 - Famiglie residenti e componenti secondo la tipologia della famiglia e Comune	»	233
Tavola 5.16 - Nuclei familiari per tipo di nucleo e Comune	»	237
Tavola 5.17 - Abitazioni occupate, numero stanze, occupanti per Comune	»	239
Tavola 5.18 - Abitazioni occupate, stanze ed occupanti per titolo di godimento e Comune	»	241

Tavola 5.19 - Abitazioni occupate e stanze per epoca di costruzione del fabbricato e Comune	Pag.	243
Tavola 5.20 - Abitazioni occupate, famiglie e componenti per numero di stanze e Comune	»	247
Tavola 5.21 - Abitazioni occupate fornite di impianti igienico-sanitari per Comune	»	251
Tavola 5.22 - Abitazioni occupate fornite di acqua potabile, riscaldamento, acqua calda per Comune	»	253
Tavola 5.23 - Abitazioni occupate e stanze per titolo di godimento, figura giuridica del proprietario e Comune	»	255
Tavola 5.24 - Abitazioni non occupate e stanze; altri tipi di alloggio per numero di famiglie, componenti e Comune	»	259
Tavola 5.25 - Abitazioni non occupate e stanze per motivo della non occupazione, disponibilità e Comune	»	261
Tavola 5.26 - Abitazioni non occupate per servizio installato e Comune	»	265
Tavola 5.27 - Abitazioni non occupate e stanze per figura giuridica del proprietario e Comune	»	267

CAPITOLO 6 – DATI PER LOCALITÀ ABITATE

Tavola 6.1 - Superficie territoriale, popolazione residente per sesso, densità, numero dei centri abitati e dei nuclei abitati, per Comune	Pag.	271
Tavola 6.2 - Famiglie e componenti, abitazioni in complesso ed occupate, nei centri abitati, nei nuclei abitati e nelle case sparse, per Comune	»	273
Tavola 6.3 - Altitudine, popolazione residente per sesso, numero delle famiglie e delle abitazioni, per Comune e località abitata	»	275
NOTE ALLA TAVOLA 6.3	»	294

APPENDICE

Tavola A - Variazioni territoriali e di nome dei Comuni dal 25 ottobre 1981 al 20 ottobre 1991	Pag.	299
Tavola B - Zone di territorio in contestazione tra Comuni	»	299
Tavola C - Popolazione residente per Comune: confronto tra risultanze anagrafiche al 19 ottobre 1991 e risultati censuari provvisori e definitivi	»	300
Tavola D - Tavole disponibili	»	302

Fac simile dei questionari di rilevazione:

Mod. Istat CP.1: Foglio di famiglia

Mod. Istat CP.2: Foglio di convivenza

Mod. Istat CP.3: Foglio individuale per straniero non residente in Italia

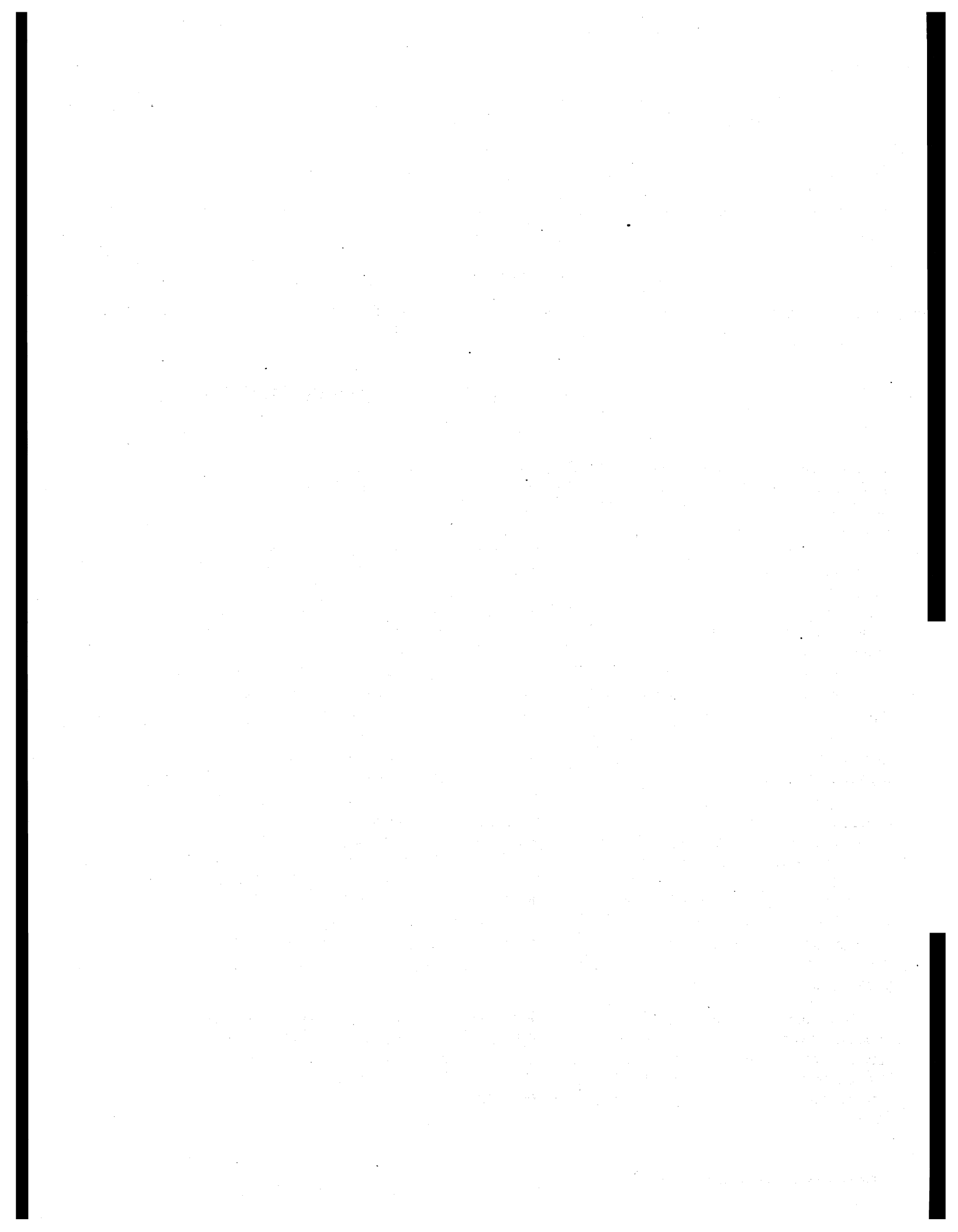

Presentazione

Nel Fascicolo sono riportati i dati definitivi del 13° Censimento generale della popolazione e del Censimento generale delle abitazioni relativi alla provincia di Treviso. Le tavole in esso contenute forniscono un'immagine delle principali caratteristiche strutturali della popolazione e delle abitazioni.

Per la messa a punto del piano della rilevazione si è tenuto conto delle proposte formulate da un'apposita Commissione di studio istituita presso l'Istituto Nazionale di Statistica della quale hanno fatto parte docenti universitari e rappresentanti di Amministrazioni pubbliche e di vari Enti interessati all'utilizzazione dei dati censuari; naturalmente la Commissione ha tenuto in debito conto, dedicandovi più sessioni di lavoro, anche delle necessità conoscitive di carattere internazionale, in particolare di quelle espresse dalla Comunità Europea.

Dopo brevi cenni storici sui Censimenti della popolazione e delle abitazioni effettuati in Italia, vengono fornite indicazioni sulle basi giuridiche del Censimento, sulla struttura organizzativa adottata, sulle unità di rilevazione e sugli strumenti classificatori.

La determinazione delle basi territoriali ha registrato delle importanti novità. Al fine di semplificare le procedure adottate nei passati Censimenti è infatti maturato il proposito di ricorrere al tele-rilevamento che ha tra l'altro consentito di lavorare su carte aggiornate.

Ai Comuni sono stati inviati supporti cartografici sui quali le località abitate erano state già individuate sulla scorta dei segnali inviati dal satellite e ad essi è spettato di «validarne» le risultanze. In tal modo il lavoro degli organi periferici è stato agevolato, i tempi per lo svolgimento di tutte le operazioni sono stati compressi, vi sono inoltre state maggiori garanzie sulla completa enumerazione di tutti gli insediamenti. Il programma censuario ha previsto la costruzione di un *data base* geografico che amplia le potenzialità informative dei risultati censuari: su questo archivio confluiscono anche i dati relativi alle sezioni di Censimento e allo stradario informatizzato.

Per ulteriori e più approfondite informazioni si rimanda alle pubblicazioni dell'Istat *Anagrafe della popolazione*, Metodi e Norme, Serie B, Edizione 1992, e al Fascicolo 1 del volume *La progettazione dei Censimenti 1991*.

Al fine di facilitare l'interpretazione delle notizie riportate nelle tavole sono state redatte delle apposite Avvertenze nelle quali viene chiarito il significato e il contenuto dei dati indicati in ciascuna di esse, mentre, per una più agevole lettura, le tavole stesse sono state raggruppate in due Parti secondo il grado di approfondimento dell'analisi: nella Parte prima (Capitoli 1, 2 e 3) sono stati considerati gli aspetti generali, nella Parte seconda (Capitoli 4, 5 e 6) aspetti sempre più particolareggiati.

In particolare:

il Capitolo 1 - TREVISO NEGLI ULTIMI 30 ANNI ATTRAVERSO I CENSIMENTI riporta, per i principali caratteri rilevati, i confronti con i Censimenti del 1961, 1971 e 1981 in termini di valori assoluti e percentuali;

il Capitolo 2 - TREVISO OGGI: IMMAGINI DELLA PROVINCIA contiene i risultati di elaborazioni riferite alle principali caratteristiche demografico-sociali: tali elaborazioni consentono, con immediatezza, di avere una immagine generale della Provincia alla data del Censimento;

il Capitolo 3 - TREVISO OGGI: LA PROVINCIA E I SUOI COMUNI riporta per ciascun Comune della Provincia i dati relativi ai principali caratteri demografico-sociali rilevati;

il Capitolo 4 - DATI PROVINCIALI fornisce una serie di tavole nelle quali sono stati considerati, in dettaglio, alcuni aspetti di ordine demografico, sociale o economico;

il Capitolo 5 - DATI COMUNALI contiene elaborazioni dettagliate su alcuni caratteri a livello di Comune;

il Capitolo 6 - DATI PER LOCALITÀ ABITATE contiene una serie di tavole con alcuni aspetti legati alla distribuzione territoriale subcomunale della popolazione.

Per una più completa conoscenza delle modalità tecniche seguite per l'esecuzione del Censimento, vedasi il volume dell'Istat *13° Censimento generale della popolazione e 7° Censimento generale dell'industria e dei servizi, 20-21 ottobre 1991 - Disposizioni per gli Organi periferici e Istruzioni per il rilevatore*, Edizione 1991, ed inoltre *La progettazione dei Censimenti 1991*, Fascicolo n. 2 - *Censimento della popolazione: Il piano di rilevazione*.

Introduzione

1 - Cenni storici

I Censimenti generali della popolazione e delle abitazioni hanno una storia ormai lunga nel nostro Paese.

Infatti, per quanto riguarda il Censimento della popolazione, dall'unificazione ad oggi sono state effettuate tredici rilevazioni: l'ultimo Censimento del 20 ottobre 1991 è il quinto dal dopoguerra ed il settimo effettuato dall'Istat (l'Istat è stato istituito con la Legge 9 luglio 1926 n. 1162).

Il primo Censimento demografico fu effettuato nel 1861; il secondo a dieci anni di distanza, nel 1871, in attuazione di una legge che stabiliva, tra l'altro, l'esecuzione del Censimento ogni dieci anni. I Censimenti successivi seguirono ad intervalli decennali negli anni terminanti con 1 sino al 1931, ad eccezione del 1891, anno in cui non fu eseguito per difficoltà di carattere finanziario.

Innovazioni furono poi introdotte dai decreti riguardanti i Censimenti del 1931 e del 1936. L'Istat infatti, pochi anni dopo la sua istituzione, si fece promotore di una riforma intesa a stabilire una prefissata periodicità e successione nel tempo dei vari Censimenti demografici. L'art. 1 del R.D. 6 novembre 1930, n. 1503 stabilì che i Censimenti generali della popolazione dovessero effettuarsi ogni 5 anni. La periodicità quinquennale fu ribadita dalla Legge 4 luglio 1941, n. 766 la quale precisava che «La data del Censimento generale della popolazione successivo alla emanazione della presente legge sarà stabilita con apposito provvedimento».

Si è così verificato che con le ultime cinque rilevazioni censuarie fosse ripristinata la cadenza decennale tanto che la norma del 1941, concernente la periodicità quinquennale, può ritenersi in un certo senso implicitamente abrogata.

Per quanto riguarda le abitazioni, il primo Censimento (abbinato a quello della popolazione) fu eseguito nel 1951. In precedenza, in occasione dei Censimenti della popolazione, erano stati rilevati solamente alcuni caratteri concernenti le abitazioni. Una particolare indagine sulle abitazioni fu comunque attuata nel 1931, con il 7° Censimento demografico, in 422 Comuni (nei Comuni capoluogo e in quelli con 20.000 e più abitanti). Dal 1951 l'abbinamento dei due Censimenti è proseguito come avviene, peraltro, nella quasi totalità degli altri Paesi.

2 - Basi giuridiche

Il 13° Censimento generale della popolazione e il Censimento generale delle abitazioni hanno avuto luogo, con riferimento alla data del 20 ottobre 1991, in attuazione della Legge 9 gennaio 1991, n. 11 e del relativo Regolamento di esecuzione del 23 luglio 1991, n. 254 emanato con Decreto del Presidente della Repubblica.

3 - Rete di rilevazione

L'organizzazione periferica per l'esecuzione dei Censimenti è stata costituita dai seguenti organi:

- *Commissione regionale di Censimento*, costituita con provvedimento del Presidente dell'Istat in ogni Regione escluso il Trentino-Alto Adige, avente il compito di agevolare nell'ambito regionale il regolare e corretto adempimento delle funzioni attribuite agli altri organi di Censimento locali, nonché di svolgere opera informativa e divulgativa sulle finalità dei Censimenti stessi;

- *Comitato provinciale di Censimento*, istituito in ogni Provincia con provvedimento del Prefetto, avente il compito di fornire indicazioni circa la regolare e uniforme applicazione delle disposizioni previste dal Regolamento di esecuzione dei Censimenti e delle istruzioni emanate dall'Istat; vigilare sulla corretta e tempestiva esecuzione dei compiti affidati agli Uffici comunali di Censimento, sulla base delle indicazioni fornite dal responsabile dell'Ufficio provinciale di Censimento; di adottare, nei casi di non regolare svolgimento delle operazioni censuarie da parte degli Uffici comunali di Censimento, le iniziative necessarie per rimuoverne le cause;

- *Ufficio provinciale di Censimento*, con il compito di vigilare per assicurare il tempestivo e regolare svolgimento delle operazioni affidate agli Uffici comunali di Censimento, secondo le modalità e il calendario stabiliti dall'Istat e, nel caso di irregolarità, proporre al Comitato provinciale di Censimento gli interventi ritenuti necessari; inviare all'Istat, con le modalità e i tempi indicati dall'Istituto stesso, rapporti sullo stato delle operazioni censuarie, tenendo conto delle relazioni degli ispettori provinciali e dei rapporti inviati dagli Uffici comunali di Censimento; effettuare gli adempimenti amministrativi e contabili demandati dall'Istat con apposite istruzioni;

- *Ufficio comunale di Censimento*, con l'incarico di svolgere numerose operazioni, secondo le disposizioni impartite dall'Istat, riguardanti la ripartizione del territorio comunale in sezioni di Censimento, la selezione e la formazione dei rilevatori e dei coordinatori e il controllo della loro attività, l'invio all'Ufficio provinciale di Censimento di rapporti periodici sullo svolgimento delle operazioni censuarie;

- *Prefetto*, in quanto responsabile del buon andamento delle operazioni di Censimento nella Provincia, secondo quanto previsto dal Regolamento di esecuzione del Censimento;

- *Sindaco*, coadiuvato dal Segretario comunale, in quanto responsabile del buon andamento delle operazioni di Censimento nell'ambito del Comune.

Altri componenti della rete di rilevazione sono stati:

- *Coordinatore*, previsto per i Comuni che alla data del 31 dicembre 1990 avevano una popolazione superiore ai 10.000 abitanti e scelto preferibilmente tra il personale dipendente del Comune o il personale civile di altre Amministrazioni ed Enti pubblici, con l'incarico di controllare giornalmente l'attività di raccolta dei dati effettuata dai rilevatori nonché di fornire agli stessi la necessaria assistenza ai fini del regolare svolgimento delle operazioni censuarie;

- *Rilevatore*, scelto preferibilmente tra il personale dipendente del Comune o il personale civile di altre Amministrazioni ed Enti pubblici, con l'incarico di effettuare la raccolta dei dati nell'ambito di una o più sezioni di Censimento assegnategli.

A complemento dell'illustrazione delle componenti in cui si è articolata la rete di rilevazione, si riportano nel prospetto che segue alcuni dati sulle caratteristiche socio-demografiche dei rilevatori e dei coordinatori utilizzati dai Comuni della Provincia.

Prospetto 1 – Caratteristiche socio-demografiche dei rilevatori e coordinatori nominati nella provincia di Treviso

MODALITÀ	RILEVATORI		COORDINATORI	
	Numero	%	Numero	%
TOTALE	1.177	100,0	53	100,0
Sesso				
Maschi	457	38,8	25	47,2
Femmine	720	61,2	28	52,8
Classe d'età (anni)				
Meno di 25	834	70,9	20	37,7
25-29	201	17,1	21	39,6
30-39	117	9,9	6	11,3
40-49	21	1,8	4	7,5
50-59	4	0,3	1	1,9
60 e più	—	—	1	1,9
Grado d'istruzione				
Laureati	54	4,6	14	26,4
Diplomati	1.112	94,5	35	66,0
Non diplomati	11	0,9	4	7,5
Condizione abituale				
Occupati	175	14,9	12	22,6
Di cui dipendenti comunali	62	5,3	5	9,4
Disoccupati e in cerca di prima occupazione	284	24,1	16	30,2
Studenti	681	57,9	20	37,7
Altre condizioni non professionali	37	3,1	5	9,4
Precedenti esperienze come rilevatore				
SI	93	7,9	9	17,0
NO	1.084	92,1	44	83,0

4 - Unità di rilevazione e strumenti classificatori

Le unità di rilevazione per il Censimento della popolazione sono la famiglia e la convivenza; per il Censimento delle abitazioni sono l'abitazione occupata o non occupata e l'altro tipo di alloggio.

Le profonde trasformazioni economico-sociali avvenute negli anni '80 e i mutamenti tecnologici previsti negli anni '90 hanno comportato la necessità di effettuare un radicale rinnovamento degli strumenti classificatori utilizzati per il Censimento. Tale operazione, effettuata in particolar modo per le fondamentali classificazioni delle professioni e delle attività economiche, ha riguardato anche quelle degli Stati esteri e dei titoli di studio.

5 - Qualità dei dati

Assicurare un adeguato standard qualitativo ai risultati prodotti è stato assunto come uno degli obiettivi strategici del Censimento 1991; è così possibile utilizzare pienamente il patrimonio informativo dei Censimenti generali, raggiungendo livelli «sostanziosi» di analisi.

Il perseguimento di tale obiettivo è risultato particolarmente oneroso e complesso. Infatti, anche se da un punto di vista logico il Censimento è assimilabile ad una qualsiasi indagine statistica, la dimensione delle popolazioni e dei relativi archivi di dati, i legami con molteplici statistiche, oltre che le stesse modalità di rilevazione (in cui devono anche essere individuate sul territorio le unità), rendono le operazioni di controllo particolarmente impegnative e delicate.

A tale complessità si è tentato di dare soluzione analizzando approfonditamente le operazioni necessarie al processo produttivo dei dati e, su tale base, integrando i singoli controlli e le azioni di correzione in un complesso unitario ed interdipendente, ovvero in un sistema di controllo finalizzato a prevenire, individuare, correggere e valutare gli errori che possono insorgere nelle fasi di progettazione, rilevazione ed elaborazione del Censimento.

Si fornisce di seguito un quadro riassuntivo di tale sistema, ripercorrendo le singole fasi dell'indagine, ed i principali parametri per la valutazione della qualità dei dati, rimandando ad altre pubblicazioni per una più esauriente ed analitica documentazione dei singoli controlli e dei risultati da essi prodotti.

FASE DI PROGETTAZIONE

Nella fase di progettazione sono state effettuate le operazioni necessarie a prevenire eventuali insufficienze nella formulazione e nella sequenza dei quesiti del questionario, a correggere i possibili errori nelle norme di rilevazione, a risolvere eventuali contraddizioni tra i diversi piani di lavoro in cui si articola il Censimento.

In particolare, l'indagine pilota condotta su un campione di circa 7.800 famiglie e 1.300 abitazioni non occupate ha permesso di selezionare tra due differenti versioni del questionario provvisorio e di rivedere le norme di rilevazione. La versione prescelta è stata quindi resa definitiva dopo avere apportato gli opportuni cambiamenti ed essere stata analizzata sotto il profilo logico formale mediante gli schemi della metodologia Entità - Relazioni.

L'esame delle coerenze tra i piani di rilevazione, codifica e revisione, di compatibilità e correzione, di elaborazione e diffusione ha permesso di fondere in un sistema integrato le diverse normative e protocolli.

RACCOLTA DEI DATI

Nella fase di rilevazione ciascuna delle diverse figure (rispondenti, rilevatori e coordinatori) e delle differenti operazioni (dall'individuazione delle unità alla compilazione ed al ritiro dei questionari) che concorrono alla fase di rilevazione dei dati può originare errori di vario tipo ed intensità.

Allo scopo di ridurre e prevenire tali errori si è agito sulle fonti principali da un lato sollecitando la collaborazione dei rispondenti e dall'altro curando in modo particolare l'organizzazione della rete di rilevazione.

La campagna di informazione ha permesso di raggiungere ampi strati della popolazione indagata poiché è stata condotta capillarmente utilizzando diversi mezzi di comunicazione di massa e sollecitando la collaborazione delle comunità straniere ed i centri di assistenza agli immigrati e ad altre particolari subpopolazioni.

Durante la fase di rilevazione sul campo, l'assistenza fornita ai cittadini mediante il «numero verde» e direttamente, dalle stesse strutture dell'Istat per sciogliere eventuali dubbi nella compilazione del questionario, ha anch'essa contribuito a ridurre l'errore di rilevazione.

I chiarimenti chiesti dai rispondenti costituiscono da un lato una testimonianza della collaborazione dei cittadini (circa 200.000 chiamate in tutto il Paese), dall'altro costituiscono un indicatore delle difficoltà riscontrate dai rispondenti nella compilazione del questionario.

L'obiettivo di garantire un soddisfacente standard qualitativo alla rete di rilevazione è stato perseguito operando da un lato sulla selezione e l'addestramento del personale e dall'altro sull'organizzazione delle funzioni di controllo ed assistenza nelle operazioni sul campo.

Per migliorare la preparazione della rete di rilevazione e quindi prevenire gli errori dovuti all'inosservanza delle disposizioni e quelli relativi al contatto e all'assistenza dei rispondenti, una particolare attenzione è stata posta nella formazione e nell'addestramento, anche mediante nuove tecniche, dei diversi livelli dell'organizzazione periferica di supervisione e di rilevazione. Sono stati predisposti manuali e videocassette contenenti non solo le norme ma anche le modalità più idonee all'approccio con le differenti unità di rilevazione. Le funzioni di controllo e di assistenza sono state assicurate, a livello periferico, dagli Uffici provinciali di Censimento, dagli Uffici comunali di Censimento e dai coordinatori. Questa nuova figura, in particolare, è stata prevista dal D.P.R. 23 luglio 1991 n. 254 nei Comuni con più di 10.000 abitanti, con il compito di controllare giornalmente l'operato dei rilevatori e fornire agli stessi la necessaria assistenza al fine di garantire il regolare svolgimento delle operazioni censuarie. In ambito provinciale hanno, inoltre, operato ispettori dell'Istat, con il compito di garantire l'osservanza delle norme e fornire assistenza alla rete periferica.

Ai Comuni con più di 7.000 abitanti è stato fornito un terminale telematico con il quale, attraverso la rete Videotel, sono stati in grado di colloquiare agevolmente con le strutture centrali. Ciò ha permesso di realizzare, nel corso stesso del processo, un controllo centralizzato della fase di rilevazione dei dati nonché di rispondere tempestivamente ai chiarimenti richiesti dagli Uffici comunali e di intervenire in modo rapido ed efficace.

Per ulteriori dettagli su questa ed altre fasi di lavoro si rinvia al già citato Fascicolo 1 del volume *La progettazione dei Censimenti 1991*.

FASE DI REVISIONE E CODIFICA

Prima di essere inviati ai centri di registrazione, i questionari raccolti sono stati sottoposti; presso i Comuni, ad operazioni di revisione e di codifica. La codifica di alcune informazioni non precodificate (ad esempio la professione od il titolo di studio) è stata svolta da personale specializzato preferibilmente dai coordinatori come previsto dall'art. 30 del Regolamento di esecuzione del Censimento, assicurando in tal modo, l'omogeneità ed un adeguato standard qualitativo a tali operazioni.

Per agevolare la fase di revisione e codifica e per assicurare una omogenea interpretazione delle norme, oltre ai manuali di rilevazione, sono state utilizzate, quale materiale di formazione, anche videocassette contenenti numerose esemplificazioni pratiche. Una prima revisione è stata effettuata dai coordinatori al momento della raccolta dei questionari; controlli quantitativi e qualitativi sono stati condotti dagli Uffici comunali prima dell'invio dei questionari ai centri di registrazione.

Tali controlli sono stati anche finalizzati ad eventuali azioni di ritorno sul campo per perfezionare i risultati censuari; l'indicatore quantitativo di tale attività, costituito dalla differenza tra dato provvisorio e definitivo del Censimento, è riportato nella Tavola C in Appendice.

CONFRONTO TRA I RISULTATI CENSUARI E LA SITUAZIONE ANAGRAFICA

A norma dell'art.46 del D.P.R. n. 223 del 30 maggio 1989, regolamento di esecuzione della Legge n. 1228 del 24 dicembre 1954 sull'ordinamento delle Anagrafi della popolazione residente, i Comuni devono provvedere alla revisione dell'Anagrafe in base alle risultanze del Censimento generale della popolazione. L'Istat ha stabilito che tale operazione condotta sulla base del confronto con la situazione anagrafica, venisse effettuata nel corso stesso della raccolta dei modelli in modo da ottenere un immediato riscontro del grado di copertura del Censimento.

Nella provincia di Treviso, i Comuni che hanno adempiuto a tale obbligo sono stati, al 28 febbraio 1993, 61 su un totale di 95 (in termini di popolazione il 64,4% di quella residente nella Provincia).

Nella colonna 6 della Tavola C in Appendice, è riportata per ciascun Comune l'informazione relativa all'avvenuto confronto; nella stessa tavola sono riportati anche i dati di consistenza delle Anagrafi al 19 ottobre 1991.

FASE DI REGISTRAZIONE

Dopo le operazioni di revisione e codifica, i fogli di Censimento sono stati registrati su supporto informatico. Tale fase di lavoro è particolarmente delicata nel caso dei Censimenti, perché la gran massa dei dati rende oneroso l'eventuale ritorno ai documenti cartacei nella successiva fase di controllo e di elaborazione dei dati.

Il complesso dei questionari è stato suddiviso in 7 lotti interregionali registrati da ditte esterne, con l'eccezione di 18 lotti che, avvalendosi dell'art. 8 della Legge 9 gennaio 1991, n. 11 sono

stati registrati in proprio da Comuni o consorzi di Comuni; ogni lotto è stato ripartito in più «invii», in linea di massima uno per ciascuna Provincia o, comunque, Comuni completi della singola Provincia.

Come misura precauzionale, alle ditte ed ai centri di registrazione comunali o intercomunali è stata richiesta una capacità tecnologica e logistica adeguata alla massa dei dati da trattare.

Numerosi controlli in loco sono stati effettuati per verificare la capacità tecnica dichiarata e, successivamente, il rispetto delle norme contrattuali.

Per prevenire gli errori ed agevolarne il controllo, è stato utilizzato un sistema di precodifica dei quesiti del questionario (sistema posizionale dei codici), atto a ridurre il verificarsi di sequenze di codici uguali e, quindi, la possibilità di errori dell'operatore. Per controllare, inoltre, l'effettiva presenza di modalità rare è stata adottata per talune variabili un tipo di registrazione (registrazione controllata) che impone all'operatore di controllare e ribattere il valore sospetto e, contemporaneamente, segnala in un apposito campo del record tale operazione.

L'accettazione del materiale registrato del singolo invio è stata subordinata ad una procedura di «accettazione» posta in essere al momento dell'acquisizione dei supporti informatici (nastri) da parte del Centro Unificato Servizi, struttura predisposta per l'occasione presso l'Istat. La procedura è stata strutturata in tre passi (controllo dei requisiti informatici, controllo quantitativo, controllo qualitativo) in ciascuno dei quali l'Istituto poteva rifiutarsi di accettare il nastro (con conseguente obbligo di nuova lavorazione da parte del centro di registrazione) se non avesse rispettato determinati parametri di qualità, fissati contrattualmente.

Il primo obiettivo è stata la verifica dei requisiti informatici del file prodotto (quali, ad esempio la lunghezza dei vari tipi record o gli eventuali record doppi) e la compatibilità della registrazione con le caratteristiche dell'hardware usato dall'Istat.

Nel secondo controllo è stata verificata l'uguaglianza tra il numero di questionari rilevati ed inviati alla ditta e quello contenuto nel file. A tale scopo sono state utilizzate le informazioni contenute nei documenti che accompagnano il materiale cartaceo (dai Comuni al centro di registrazione e da questo all'Istat) ed i dati di consistenza a livello di singolo Comune o sezione di Censimento forniti direttamente all'Istat dagli Uffici comunali di Censimento. Contemporaneamente sono stati calcolati alcuni indicatori di coerenza tra i diversi tipi record, cui corrispondono differenti tipi di unità (ad esempio il rapporto tra i record corrispondenti alla famiglia e quelli relativi all'abitazione occupata, i record degli individui e quelli della famiglia ecc.).

Il terzo controllo, infine, era volto a verificare la rispondenza tra le informazioni registrate sul singolo record e quelle contenute nel relativo supporto informatico; per ragioni di economicità e tempestività, tale controllo è stato effettuato su base campionaria.

Da ogni invio è stato selezionato, contemporaneamente, un campione di modelli ed i corrispondenti record; i questionari sono stati nuovamente registrati dalla struttura interna Istat ed i record del file così ottenuto sono stati collegati, mediante i codici identificativi, a quelli originariamente selezionati. Si è calcolato quindi l'errore medio di registrazione come rapporto tra il numero di byte differenti riscontrati in ogni coppia di record ed il numero complessivo di byte.

Tale errore medio, poiché calcolato su un campione, non può essere immediatamente confrontato con l'errore teorico ammissibile (pari al 5 per mille) ma deve essere comparato con un determinato valore di accettazione, fissato in funzione della numerosità del campione, del rischio del committente (ovvero la probabilità di accettare un file con un errore medio non tollerabile) e del rischio del fornitore (ovvero la probabilità di vedersi rifiutare un file che in realtà rientra negli standard di qualità prefissati nel contratto).

I parametri più significativi del controllo della registrazione per la provincia di Treviso sono riportati nel seguente prospetto:

Prospetto 2 - Fase di registrazione

PRINCIPALI PARAMETRI	Valori
Numero invii	2
Numero invii rifiutati	—
Errore medio campionario in byte (per mille)	9
Tasso di campionamento (per mille)	1,1
Numero medio di byte per record	56,5

CONTROLLO DELLE BASI TERRITORIALI

La suddivisione del territorio nazionale in sezioni di Censimento è stata alla base dell'organizzazione della rilevazione e svolge un ruolo fondamentale nelle analisi territoriali che vengono condotte sui risultati censuari. Il reticolo delle sezioni, inoltre, usato come base geografica di riferimento degli archivi statistici costituisce uno dei prodotti più rilevanti dell'operazione censuaria.

È stato, quindi, necessario verificare in modo approfondito la rispondenza delle operazioni effettuate dai Comuni alla normativa predisposta dall'Istat per la delimitazione delle sezioni di Censimento e delle località abitate e per la loro integrazione e coerenza.

La procedura di controllo ha riguardato, innanzitutto, la completezza del materiale inviato e l'accuratezza delle informazioni trasmesse. In presenza di eventuali lacune od omissioni, i Comuni sono stati sollecitati ad adempiere le norme e gli Ispettori dell'Istat o degli UPC sono intervenuti in loco per sanare le situazioni più complesse.

Sono stati oggetto di approfondito esame comparativo i seguenti elaborati:

- i supporti di carta lucida con la delimitazione delle località abitate modificate dai Comuni, ottenuti dal telerilevamento e dalla digitalizzazione dei confini amministrativi definiti in occasione dei Censimenti generali del 1981 ed aggiornati al 1991, in scala 1:25.000;
- la cartografia contenente la delimitazione delle sezioni di Censimento costituita dagli stessi supporti cartografici utilizzati per la definizione delle località abitate o da planimetrie a scala maggiore;
- i tabulati contenenti i toponimi delle località abitate con i relativi dati di altitudine;
- gli stati di sezione definitivi, ovvero i modelli ISTAT CP.9 contenenti l'elenco dei Fogli di famiglia e di convivenza, compilati dall'Ufficio comunale di Censimento;

● i tabulati contenenti alcune sintetiche notizie per sezione di Censimento e tipo di località abitata.

Le informazioni relative alla denominazione delle località abitate ed i relativi codici di sezione di Censimento sono state, infine, trasferite su supporto informatico.

La cartografia dei Comuni della provincia di Treviso non ha evidenziato, nel complesso, particolari anomalie rispetto alle norme impartite dall'Istat.

FASE DI CONTROLLO E CORREZIONE

I singoli invii, una volta accettati, sono stati aggregati a livello di Provincia ed il relativo file è stato sottoposto ad una procedura di controllo e correzione dei dati. Tale procedura è risultata complessa sia a causa del numero di unità statistiche presenti e dei rapporti logici che intercorrono tra esse, sia per la sequenza di operazioni e di metodi utilizzati.

I questionari utilizzati nella raccolta dei dati sono stati trasposti su supporto informatico nei seguenti tipi record:

- le abitazioni;
- le persone residenti in famiglia;
- le persone temporaneamente presenti in famiglia;
- le persone residenti in convivenza;
- le persone temporaneamente presenti in convivenza;
- gli stranieri.

Le suddette unità statistiche risultano collegate tra loro mediante il sistema dei codici identificativi; lo stesso sistema di identificatori, inoltre, definisce unità statistiche non direttamente rappresentate da un tipo record (la famiglia e la convivenza) od ambiti territoriali differenti (la sezione di Censimento, il Comune, ecc.). A complicare ulteriormente il quadro, c'è da sottolineare che i legami tra unità non sono rappresentati soltanto dai codici identificativi, ma anche da variabili individuali (ad esempio la relazione di parentela) a loro volta in relazione diretta od indiretta con altre variabili delle singole persone (età, sesso, professione, ecc.). La procedura di controllo e correzione doveva, quindi, garantire contemporaneamente la coerenza interna ai singoli record ma anche il collegamento e la coerenza tra record differenti sia dello stesso tipo che di tipo diverso.

La sequenza di operazioni che sono state effettuate sui dati può essere concettualmente suddivisa nei seguenti controlli, cui potevano corrispondere azioni di correzione di tipo diverso:

- controllo quantitativo delle unità;
- riallocazione delle unità nelle sezioni di Censimento;
- controllo qualitativo dei singoli tipi record;
- aggancio tra record;
- controllo qualitativo delle relazioni tra record.

L'intera procedura può essere immaginata come un serbatoio che si suddivide, dopo i controlli quantitativi, in flussi paralleli di informazioni omogenee (tipi record), filtrati da una sequenza di controlli; essi si ricongiungono dando origine a nuovi flussi (ad esempio gli individui residenti e presenti in famiglie, le famiglie e le rispettive abitazioni), a loro volta filtrati da altri controlli, fino a confluire in un nuovo serbatoio, ovvero l'archivio finale dei dati che verrà elaborato in tavole, indicatori statistici, ecc.

Il controllo quantitativo

Il file registrato è costituito da una sequenza di record che possono essere individuati, come appartenenti ad una determinata tipologia, in base ad un codice identificativo e alla lunghezza in byte, e come appartenenti ad un determinato questionario mediante altri identificatori.

Il sistema dei codici identificativi, individua, quindi, il tipo di unità (abitazioni, individui, ecc.) e le relazioni tra unità dello stesso tipo (individui appartenenti alla stessa famiglia, famiglia principale e coabitante, ecc.) o di tipo diverso (individui ed abitazione).

Con il controllo quantitativo sono stati perseguiti i seguenti obiettivi:

- appurare il tipo di unità cui corrisponde ciascun record esaminato;
- verificare l'effettiva appartenenza del gruppo dei record identificati dal medesimo codice ad un unico questionario;
- verificare che le differenti unità rilevate sul campo siano presenti su supporto informatico al livello territoriale minimo (le sezioni di Censimento).

Tali controlli sono stati condotti contemporaneamente con due metodi diversi ma complementari: mediante il confronto tra il file ed informazioni esterne e mediante l'analisi dei diversi tipi record, degli identificatori e di alcune variabili rilevate a questi collegate (ad esempio la presenza di un solo capofamiglia tra i record individuati da un unico codice identificativo di famiglia). Per la prima operazione è stato costituito su supporto informatico un archivio contenente, a livello comunale, i dati provvisori e quelli del Censimento precedente e, a livello di sezione di Censimento, le informazioni relative alla consistenza delle diverse unità censite contenute nei documenti di rilevazione. Per la seconda operazione si è fatto ricorso ad un insieme di tavole ed indicatori statistici che, opportunamente collegati tra loro, sono stati d'ausilio nell'individuare gli errori nei codici identificativi e nella tipologia delle unità.

Le suddette verifiche hanno originato azioni correttive che sono consistite in inserimenti o cancellazioni di record (ad esempio se sono stati riscontrati record doppi, oppure correzioni di codici identificativi, nel caso ad esempio che due sezioni siano state registrate erroneamente con lo stesso identificatore); tali operazioni sono state condotte in modo interattivo da personale appositamente formato.

La riallocazione delle unità nelle sezioni di Censimento

Il controllo quantitativo ricostruiva le numerosità all'interno del reticolo delle sezioni di Censimento effettivamente utilizzate in sede di rilevazione dei dati, che, però, poteva non essere con-

forme alla normativa dettata dall'Istat. Si è, quindi, resa necessaria una fase di riallocazione territoriale delle unità sulla base della revisione cartografica condotta dall'Istat.

Tale riallocazione è stata effettuata correggendo i codici di località abitata e di sezione di Censimento delle singole unità statistiche, utilizzando, per tale operazione, le informazioni contenute negli stati di sezione definitivi inviati all'Istat dagli Uffici comunali di Censimento.

Il controllo qualitativo dei singoli tipi record

Gli errori generati nelle diverse fasi dell'indagine da differenti operazioni e fonti, e che non è stato possibile individuare e rimuovere mediante i controlli precedenti, si manifestano, in questa fase, come incompleta compilazione dei quesiti o come risposte contraddittorie a quesiti differenti. L'obiettivo del controllo qualitativo è determinare e correggere tali errori.

A tal fine, il file provinciale è stato suddiviso in archivi omogenei secondo l'unità statistica rappresentata (le abitazioni, le persone residenti, presenti, i membri permanenti delle convivenze e quelli temporanei) che sono stati sottoposti, in modo indipendente, a procedure informatiche che, per ciascun record, automaticamente determinano le incongruenze logiche e le correggono sulla base di «regole di incompatibilità».

Tali condizioni di errore possono derivare dalle istruzioni esplicitate nei modelli di rilevazione (ad esempio non compilare la seconda parte del questionario se l'individuo ha un'età inferiore a 14 anni) o da relazioni che non possono verificarsi nella realtà indagata (ad esempio una donna che risulti militare di leva).

Le procedure utilizzate fanno riferimento a due metodi diversi: il metodo deterministico e quello probabilistico.

Nel primo caso la procedura risulta composta da un insieme di regole, per ciascuna delle quali si deve indicare l'azione correttiva da effettuare in conseguenza dell'accertamento di una condizione di incompatibilità logica tra i valori assunti da una o più variabili. La correzione consiste nella modificazione del valore assunto dalle medesime o da altre variabili; la scelta delle variabili e dei valori che devono essere modificate viene generalmente effettuata ex ante dall'esperto, indipendentemente dai dati raccolti.

Nel secondo procedimento (basato sulla *metodologia di Fellegi-Holt*), invece, le regole di errore vengono ancora fornite dall'esperto mentre l'azione correttiva viene stabilita automaticamente dalla procedura, utilizzando solo informazioni desunte dalla rilevazione in oggetto.

In un primo passo la procedura discrimina i record per i quali non è stata determinata alcuna condizione di errore (record «corretti») da quelli che invece hanno infranto almeno una regola (record «errati»); questi ultimi vengono corretti nel secondo passo mediante un algoritmo di ricerca delle variabili e dei valori da attribuire. La rimozione di una o più condizioni di errore, infatti, non è univocamente determinata: ad esempio per rendere logicamente coerente un record errato in cui si è verificata una condizione di errore che lega tre variabili, è generalmente possibile raggiungere il risultato modificando una o due o tutte e tre le variabili.

L'algoritmo della procedura determina il numero minimo di variabili da modificare ed il campo di variazione dei valori da imporre, mediante il vincolo che i nuovi valori non attivino nessuna delle regole di errore stabilite. All'interno del campo di variazione così determinato, i singoli valori vengono infine attribuiti copiandoli da un record, il più simile, tra quelli presenti nel serbatoio dei record «corretti».

È largamente noto in letteratura che i procedimenti deterministici sono più efficienti nella correzione di errori sistematici, mentre quelli probabilistici risultano migliori per il trattamento di errori stocastici.

Per ciascuna tipologia di record la procedura di controllo e correzione ha utilizzato in sequenza ambedue i metodi, per rispondere a situazioni ed obiettivi diversi. In generale, i procedimenti deterministici sono stati utilizzati all'inizio della sequenza per imporre un codice significativo per le mancate risposte alle variabili più importanti o per modificare i valori di variabili affette da errori sistematici noti, mentre ai procedimenti probabilistici è stato demandato il compito di completare la correzione delle rimanenti variabili.

Il collegamento ed il controllo qualitativo tra tipi record diversi

Dopo la fase del controllo qualitativo dei singoli tipi record, questi sono stati riagganciati per ricostruire le unità statistiche di ordine superiore (ad esempio i singoli individui sono stati ricondotti alla famiglia ed all'abitazione) mediante il sistema dei codici identificativi precedentemente controllati e corretti.

Tuttavia, alcune variabili sui singoli tipi record hanno rilevanza anche per le relazioni inter-record (ad esempio, per gli individui, la relazione con il capofamiglia, lo stato civile, l'età, ecc.); tali variabili, pur coerenti rispetto alle regole di errore per il singolo record, possono generare incompatibilità logiche nelle relazioni tra record. Per correggere tali incongruenze si è fatto ricorso ad ulteriori moduli deterministici che operavano sotto il vincolo di non introdurre modificazioni che potessero riattivare una delle regole utilizzate nel controllo qualitativo dei singoli record.

La complessità della procedura di controllo ha richiesto una approfondita analisi per rendere coerente ed integrata la concatenazione dei vari passi, in modo da assicurare la coerenza logica delle informazioni ed evitare la possibilità che modificazioni attuate in passi successivi implicassero un ritorno a moduli precedenti della procedura.

Nel Prospetto 3 si forniscono i principali risultati delle modificazioni che sono state apportate nel file della Provincia, rispetto alla fase di controllo qualitativo sia dei singoli record che tra record; per informazioni più analitiche si rimanda al volume *I controlli di qualità*.

Ai fini di una corretta lettura dei dati riportati nel prospetto occorre tenere presente che:

- le variabili inserite nella fiancata sono quelle direttamente derivabili dai programmi di compatibilità e dalle relative statistiche di controllo, aggregate in funzione delle regole che le legano;

- i dati delle differenti colonne sono riportati in forma analitica per singole fasi della procedura; potendo essi riferirsi a modificazioni successive che interessano la stessa variabile, non sono sommabili tra loro;

- le percentuali sono calcolate ponendo a denominatore il totale dei record elaborati, non potendosi sempre distinguere le risposte dovute da quelle non dovute.

L'analisi dei risultati ha evidenziato come la gran parte delle modificazioni sono dovute ad errori di tipo sistematico. Tali errori hanno comportato o risposte incomplete, soprattutto rispetto alle regole «formali» di compilazione (ad esempio la frequenza al corso di formazione non barata per la modalità NO), o la compilazione di quesiti dove non si doveva dare risposta (ad esempio la condizione professionale «studente» nel caso di persona di età inferiore a 14 anni).

Prospetto 3 - Modificazioni apportate nel file della provincia di Treviso (valori medi per variabile in percentuale)

QUESITI	Di tipo deterministico	Di tipo probabilistico	Di tipo deterministico derivate dall'analisi tra record
Quesiti sulla struttura della popolazione			
Sesso, Età, Stato civile	—	0,58	1,33
Principali quesiti socio-economici			
Titolo di studio, Condizione professionale e Posizione nella professione	2,54	1,72	—
Altri quesiti socio-economici			
Professione e Attività economica	1,00	7,06	—
Quesiti sul «pendolarismo»			
Luogo, tempi e mezzi di trasporto	3,99	1,81	—
Quesiti sulle abitazioni: dati di struttura			
Specie di alloggio, Caratteristiche del fabbricato, Stanze, Superficie	1,63	1,63	—
Quesiti sulle abitazioni: dati complementari			
Proprietà, servizi	0,25	1,56	—
Quesiti sulle convivenze			
Tipo e posizione nella convivenza, durata della permanenza, presenza e dimora abituale dei familiari	5,30	2,23	0,03
Quesiti sugli stranieri temporaneamente presenti non residenti in Italia	7,56	15,68	—

LA VALIDAZIONE DEI DATI

Il controllo della qualità dei dati viene assicurato, nella procedura fin qui descritta, facendo riferimento, generalmente, alle informazioni rilevate ed al modello di relazioni tra i dati esplicitamente assunto nell'indagine censuaria.

I legami tra dati di Censimento ed altre statistiche, costituiscono ulteriori verifiche per la validazione sostanziale dei risultati ottenuti. Tuttavia anche se logicamente distinta, l'attività di validazione è strettamente collegata alla procedura dei controlli; in taluni casi, infatti, è stata inserita operativamente in quest'ultima (ad esempio nel caso dei controlli di consistenza della popolazione o delle abitazioni).

La fase di validazione dei dati si è giovata di una procedura basata su un archivio di informazioni esterne, integrate con quelle derivanti dai dati di Censimento, a diversi livelli territoriali, da cui è stato possibile calcolare indicatori e stime utilizzati per il confronto critico dei risultati.

L'integrazione dei dati è stata realizzata esplicitando, per aree informative (ad esempio la casa, la popolazione, ecc.), le relazioni tra i dati provenienti dalle diverse fonti utilizzate (i Censimenti precedenti, l'attività edilizia, le statistiche demografiche, ecc.).

IL CONTROLLO DELLE TAVOLE

In sede di definizione operativa dei diversi aggregati e della stesura dei programmi informatici per la loro tabulazione, è possibile che insorgano errori di tipo diverso, concettuali o formali, in funzione della complessità e della dimensione del piano di diffusione. È stato quindi necessario pianificare, anche per questa fase di lavoro, un insieme di controlli che possono essere ridotti a due tipologie fondamentali: il controllo della coerenza interna di ciascuna tavola e la verifica della coerenza tra tavole diverse. In quest'ultimo caso sono state esplicitate le relazioni più significative tra aggregati ed indicatori che compaiono in più tavole per verificarne le condizioni di coerenza (uguale, maggiore, minore, somma o differenza di aggregati parziali, ecc.).

LA VALUTAZIONE DEI PRINCIPALI ERRORI DEL CENSIMENTO

L'analisi dei risultati della procedura descritta fornisce numerose informazioni sulla qualità dei dati raccolti e dei risultati prodotti che, tuttavia, per alcuni dei principali errori censuari, risultano indicatori approssimati ed indiretti. Per una valutazione più puntuale ed approfondita si è quindi fatto ricorso a due indagini di controllo, condotte a stretto ridosso del Censimento.

L'indagine di copertura

Obiettivo della prima indagine è stato la stima delle unità sfuggite alla fase di rilevazione, sulla base di un campione di circa 700 sezioni di Censimento scelte casualmente in 85 Comuni.

Il rilevatore doveva ripercorrere la sezione di Censimento assegnatagli, seguendo lo stesso itinerario dell'indagine principale e intervistando tutte le unità individuate.

L'indagine è stata condotta, contemporaneamente, sulle unità di rilevazione del Censimento della popolazione e di quello dell'industria. Tale scelta è stata motivata sia dalla tecnica d'indagine adottata sia per cogliere eventuali unità «economiche», sfuggite al Censimento dell'industria, più facilmente raggiungibili mediante l'intervista alla famiglia (lavoratori nell'edilizia, liberi professionisti, ecc.). Nel corso delle operazioni, sono state intervistate circa 64.000 unità comprese nel campo di osservazione del Censimento della popolazione e circa 12.000 unità in quello dell'industria e dei servizi.

L'indagine di qualità

L'indagine è stata mirata a valutare la qualità dei dati raccolti con il Censimento della popolazione. Si è voluto stimare l'effetto rispondente vale a dire quanto abbiano inciso sui risultati censuari, gli errori determinati, principalmente, dal fraintendimento dei quesiti, dalle risposte fornite da un altro componente della famiglia (*effetto proxy*) e da problemi di memoria, per quanto riguarda le risposte ai quesiti retrospettivi.

L'indagine si è basata su un campione di circa 9000 famiglie intervistate in 27 Comuni, con metodi diversi:

- autocompilazione del questionario (ovvero ripetizione della rilevazione censuaria);
- intervista da parte del rilevatore;
- intervista affidata al rilevatore con riconciliazione delle risposte (ovvero l'intervistatore era munito delle risposte date al Censimento ed in caso di discordanza ha provveduto ad appurare quale fosse la risposta esatta).

6 - Piano di diffusione dei risultati

Con il piano di diffusione dei risultati definitivi del 13° Censimento generale della popolazione e delle abitazioni si è inteso valorizzare al massimo il contenuto informativo dei dati rilevati garantendo il tradizionale dettaglio dell'informazione e la confrontabilità con i passati Censimenti. Le pubblicazioni sono finalizzate alla conoscenza dei fenomeni sociali ed economici senza avere lo scopo di affrontare in maniera esaustiva tutti i problemi. Ulteriori approfondimenti ed analisi potranno essere effettuate con i dati messi a disposizione degli utenti su nastro magnetico o su floppy disk. Per ogni Fascicolo viene, ad esempio, reso disponibile un floppy disk che contiene le tavole pubblicate e quelle di cui alla Tavola D dell'Appendice.

Ulteriori forme di diffusione saranno costituite dalle banche dati dell'Istat e da tavole che saranno rese disponibili a richiesta di singoli utenti. Le richieste vanno inoltrate all'Istituto Nazionale di Statistica - Dipartimento Diffusione e Banche Dati - Via Cesare Balbo, 16 - 00100 Roma.

Il piano delle pubblicazioni risulta così articolato:

LA PROGETTAZIONE DEI CENSIMENTI 1991

1. Basi territoriali, organizzazione, campagna di informazione, piano dei controlli.
2. Censimento della popolazione: il piano di rilevazione.
3. Censimento dell'industria e dei servizi: il piano di rilevazione.
4. I documenti

Nel volume sono riportati gli aspetti fondamentali di progettazione tecnica di indagine e piano dei controlli dei due Censimenti. È presente una parte di documentazione (circolari, leggi, ecc.) particolarmente utile ai fini di una ricostruzione completa dell'impostazione dei Censimenti.

I CONTROLLI DI QUALITÀ

Nel volume sono riportati gli aspetti fondamentali dell'analisi dei risultati dei controlli di qualità effettuati sul Censimento della popolazione relativamente alle principali fasi di lavorazione e tipologia di errore. In particolare si riporteranno i dati e le valutazioni rispetto alle fasi di registrazione e di elaborazione dei dati e le informazioni desunte dall'indagine di qualità e dalle indagini di copertura.

RISULTATI PROVVISORI PROVINCIALI E COMUNALI SULLA POPOLAZIONE E SULLE ABITAZIONI

POPOLAZIONE LEGALE

Nel volume sono riportati i dati relativi alla popolazione residente legale di ciascun Comune.

POPOLAZIONE E ABITAZIONI

Fascicoli provinciali (95)

Fascicoli regionali (20)

Fascicolo nazionale

LA POPOLAZIONE RESIDENTE DEI COMUNI - Censimenti dal 1861 al 1991 - Circoscrizioni territoriali al 20 ottobre 1991

Nel volume sono raccolti i dati relativi alla popolazione residente dei Comuni ai Censimenti succedutisi dal 1861 al 1991, riferiti ai confini risultanti alla data del Censimento demografico del 1991, cioè a dire ai «confini territoriali attuali».

ATLANTE TEMATICO DEMOGRAFICO ED ECONOMICO

Il volume, attraverso cartogrammi ed altre rappresentazioni grafiche, fornisce una conoscenza generale e sintetica delle caratteristiche delle distribuzioni territoriali dei fenomeni demografici, sociali ed economici. I diversi cartogrammi, inoltre, confrontati fra di loro, offrono una sintesi dei legami fra i vari fenomeni considerati ed il territorio.

È, altresì, prevista la pubblicazione di un volume che anticipa la disponibilità, su base campionaria, di alcuni dati sulle principali caratteristiche strutturali della popolazione e delle abitazioni.

Definizioni

Famiglia

Ai fini del Censimento, per *famiglia* si intende un insieme di persone legate da vincolo di matrimonio, parentela, affinità, adozione, tutela o da vincoli affettivi, coabitanti ed aventi dimora abituale nello stesso Comune (anche se non sono ancora iscritte nell'Anagrafe della popolazione del Comune medesimo).

Una famiglia può essere costituita anche da una sola persona.

È considerata intestatario del *Foglio di famiglia*, preferibilmente, la persona a cui è intestata la scheda di famiglia in Anagrafe.

Il personale di servizio della famiglia (domestici, collaboratori familiari, ecc.) che dimori abitualmente nella abitazione costituisce famiglia a sè stante semprechè tra i componenti la famiglia e il personale suddetto non vi siano legami di alcun tipo fra quelli compresi nella definizione già citata.

È opportuno ricordare che la definizione di famiglia adottata per il Censimento, recependo quella data dal nuovo Regolamento anagrafico (art. 4 del D.P.R. 223/1989), differisce da quella adottata nei passati Censimenti poiché è stato abolito quello che rappresentava il terzo elemento costitutivo della famiglia anagrafica e cioè l'unicità del bilancio corrispondente alla messa in Comune del reddito da parte dei componenti la famiglia. Con il nuovo Regolamento anagrafico il legislatore ha inteso porre un argine al proliferare delle famiglie.

La classificazione più disaggregata della relazione di parentela introdotta con il Censimento del 1991 ha permesso di individuare nuove tipologie familiari che si basano sulla presenza-assenza all'interno della famiglia di nuclei familiari e sulla loro diversa composizione.

Analogamente agli spogli effettuati in occasione dei Censimenti del 1961, 1971 e 1981, si è avuto modo comunque di ricostruire le seguenti tipologie familiari:

- *Famiglie di tipo A*, se composte dal solo intestatario del *Foglio di famiglia*, con o senza membri aggregati;
- *Famiglie di tipo B*, se composte dall'intestatario del *Foglio di famiglia* e dal coniuge, con o senza membri aggregati;

- *Famiglie di tipo C*, se composte dall'intestatario del *Foglio di famiglia*, coniuge e figli, con o senza membri aggregati (sono considerate di tipo C anche le famiglie in cui manca il coniuge, cioè composte dall'intestatario del *Foglio di famiglia* e figli, con o senza membri aggregati);
- *Famiglie di tipo D*, se composte dall'intestatario del *Foglio di famiglia*, coniuge, figli, ascendenti e/o altri parenti, con o senza membri aggregati (sono considerate di tipo D anche le famiglie composte dall'intestatario del *Foglio di famiglia*, figli, ascendenti e/o altri parenti o dall'intestatario del *Foglio di famiglia*, coniuge, ascendenti e/o altri parenti o dall'intestatario del *Foglio di famiglia*, ascendenti e/o altri parenti).

Nucleo familiare

Ai fini del Censimento per *nucleo familiare* si intende quell'insieme di persone che sono legate dal vincolo di coppia (coniugate o non coniugate) e/o dal vincolo genitore-figlio. Più in particolare un figlio continua ad essere considerato facente parte del nucleo familiare dei genitori (o del genitore) solo fino a che non costituisce una nuova coppia o fino a che non diventa genitore egli stesso, ossia fino a quando non forma un altro nucleo familiare. Appare evidente che quello di nucleo familiare è un concetto normalmente più restrittivo rispetto a quello di famiglia; infatti nell'ambito di una famiglia possono esistere uno o più nuclei familiari. Può non esservene nessuno come è nel caso ad esempio delle famiglie unipersonali.

Convivenza

Ai fini del Censimento si intende per *convivenza* un insieme di persone che, senza essere legate da vincoli di matrimonio, parentela, affinità e simili, conducono vita in comune per motivi religiosi, di cura, di assistenza, militari, di pena e simili.

Le persone addette alla convivenza per ragioni di lavoro, se vi convivono abitualmente, sono considerate membri permanenti della convivenza purchè non costituiscano famiglia a sè stante. I principali tipi di convivenza possono essere così distinti:

- istituti d'istruzione (collegi, convitti, seminari);
- istituti assistenziali (per minorati fisici e psichici, orfanotrofi, brefotrofi, colonie permanenti, ospizi, case di riposo per adulti inabili ed anziani, Comunità terapeutiche e di recupero, dormitori, centri di accoglienza per immigrati e simili);
- istituti di cura pubblici e privati;
- istituti di prevenzione e di pena (istituti di custodia cautelare, istituti per l'esecuzione delle pene, istituti per l'esecuzione delle misure di sicurezza, istituti di custodia cautelare per minorenni, prigioni scuola, riformatori giudiziari, istituti di rieducazione per minori);
- conventi, case ed istituti ecclesiastici e religiosi;
- caserme ed analoghe sedi, ad uso degli appartenenti alle forze armate e ad altri corpi armati e assimilati, dello Stato e degli Enti locali;

- alberghi, pensioni, locande, e simili;
- navi mercantili.

Abitazione, stanza, altro tipo di alloggio

Ai fini del Censimento per *abitazione* si intende un insieme di vani, o anche un vano solo, destinato funzionalmente ad uso di alloggio, che dispone di un ingresso indipendente su strada, pianerottolo, cortile, terrazza, ballatoio e simili e che alla data del Censimento è occupato o è destinato ad essere occupato da una famiglia o da più famiglie coabitanti. Caratteri distintivi dell'abitazione sono pertanto:

- le stanze ed i vani accessori costituenti un unico corpo distinto dalle altre abitazioni eventualmente esistenti nel fabbricato;
- la destinazione funzionale all'uso di una o più famiglie (non sono oggetto di rilevazione le abitazioni adibite esclusivamente a studi professionali, laboratori artigiani, ecc.);
- l'esistenza di un ingresso indipendente.

È importante notare che le abitazioni di recente costruzione o i locali di recente trasformati in abitazioni sono stati censiti soltanto se già pronti per essere abitati (cioè forniti anche degli infissi e rifiniti internamente) indipendentemente dall'avvenuta richiesta del permesso di abitabilità.

La distinzione che assume notevole importanza ai fini del censimento è quella tra abitazioni occupate e non occupate.

Un'abitazione è considerata *occupata* quando in essa abitano una o più famiglie le cui persone abbiano dimora abituale nell'abitazione, anche se temporaneamente assenti alla data del censimento.

Un'abitazione è considerata *non occupata* quando essa non è abitata da alcuna persona oppure è abitata solamente da persone temporaneamente presenti che, cioè, non hanno la dimora abituale in quell'abitazione (ad esempio, è il caso di studenti fuori sede che frequentano un corso di studi nel Comune di censimento).

Il titolo di godimento fa riferimento al titolo in base al quale la famiglia dispone dell'abitazione stessa. I titoli di godimento considerati sono:

- proprietà, alla quale è stato assimilato l'usufrutto (sotto tale voce sono comprese anche le abitazioni a riscatto);
- affitto, che comprende anche il sub-affitto;
- altro titolo, per i casi di uso gratuito dell'abitazione, di godimento per prestazione di servizi, ecc.

Per *stanza* si intende un ambiente o locale, facente parte di un'abitazione, che riceve aria e luce dall'esterno ed ha dimensioni tali da consentire l'installazione di almeno un letto lasciando lo spazio utile per il movimento di una persona. La cucina, se possiede tali caratteristiche, è considerata stanza.

Gli *altri tipi di alloggio*, vale a dire i locali che, pur non essendo funzionalmente destinati ad abitazione di una famiglia (cantina, soffitta, magazzino, negozio, ufficio, stanza di albergo, stanza di convivenza, ecc.) sono stati censiti solamente se alla data del Censimento risultavano di fatto occupati da una o più famiglie.

Fabbricato

Per *fabbricato* si intende qualsiasi costruzione, comprendente almeno un'abitazione, isolata da vie o spazi vuoti oppure separata da altre costruzioni mediante muri maestri che si elevano, senza soluzione di continuità, dalle fondamenta al tetto, che disponga di uno o più accessi all'esterno e che possa avere una o più scale autonome.

Cittadini stranieri

L'espressione «cittadini stranieri» si riferisce ovviamente alle persone che non hanno la cittadinanza italiana: sono inclusi gli apolidi mentre le persone con doppia cittadinanza (italiana e straniera) sono, a tutti gli effetti, considerate cittadini italiani.

Non rientrano nel campo di osservazione del Censimento i cittadini stranieri facenti parte del Corpo Diplomatico e Consolare accreditato presso lo Stato Italiano e la Santa Sede. Tale esclusione riguarda solo il personale munito di passaporto diplomatico. Il restante personale straniero, anche se alloggia presso i locali della sede diplomatica o consolare, rientra nel campo di osservazione. Sono esclusi anche i militari della NATO alloggiati presso le basi esistenti in Italia.

Il Censimento prende in considerazione sia gli stranieri residenti che quelli temporaneamente presenti. Qualora sia stata accertata la condizione di persona che dimori abitualmente nel nostro Paese (la residenza è uno stato di fatto da riconoscersi anche se la persona non è iscritta nell'Anagrafe comunale della popolazione residente) lo straniero viene censito come tale. Gli stranieri che dimorano abitualmente all'estero sono stati censiti come temporaneamente presenti.

Per quanto riguarda i Paesi di cittadinanza e i loro raggruppamenti, sono state prese in considerazione, congiuntamente, sia la lista proposta dall'Eurostat (Proposed List of Countries) che la Geonomenclatura dell'O.N.U. 1989.

Si riporta l'elenco dei Paesi compresi nei seguenti gruppi:

EUROPA 12, comprende: Belgio, Danimarca, Germania, Grecia, Spagna, Francia, Irlanda, Italia, Lussemburgo, Paesi Bassi, Portogallo, Regno Unito;

EUROPA CENTRALE E ORIENTALE, comprende: Bulgaria, Cecoslovacchia, Ungheria, Polonia, Romania, Unione Sovietica;

EUROPA EFTA, comprende: Svizzera, Austria, Svezia, Finlandia, Islanda, Liechtenstein, Norvegia;

NORD AFRICA, comprende: Marocco, Tunisia, Egitto, Algeria, Libia, Sudan;

AMERICA DEL NORD, comprende: Canada, USA.

Popolazione residente

La *popolazione residente* di ciascun Comune è costituita dalle persone aventi dimora abituale nel Comune e ivi presenti alla data del Censimento e dalle persone aventi anch'esse dimora abituale nel Comune, ma che alla data del Censimento risultavano assenti per uno dei seguenti motivi:

- emigrazione in altro Comune o all'estero, nel caso si tratti di emigrazione per l'esercizio di occupazioni stagionali o temporanee;
- servizio di leva, di richiamo alle armi, di volontariato;
- istruzione, noviziato religioso;
- ricovero in istituti di cura, di qualsiasi natura, purchè la permanenza nel Comune non superi i due anni (tale periodo di tempo decorre dal giorno dell'allontanamento dal Comune di iscrizione anagrafica);
- detenzione in attesa di giudizio, condanna inferiore a cinque anni, obbligo di soggiorno per misura cautelare, rieducazione, purchè la permanenza nel Comune di soggiorno non superi i cinque anni;
 - affari, turismo, breve cura, e simili;
 - servizio statale all'estero;
 - missione fuori sede, compresa la frequenza di corsi di qualificazione o aggiornamento professionali, nonchè di avanzamento;
 - imbarco su navi della marina militare e mercantile.

Popolazione presente

La *popolazione presente* di ciascun Comune è costituita dalle persone presenti nel Comune alla data del Censimento ed aventi in esso dimora abituale nonchè dalle persone presenti nel Comune alla data del Censimento ma aventi dimora abituale in altro Comune o all'estero.

Età

L'età è computata in anni compiuti. Così ad esempio:

- 0 anni: dalla nascita al giorno precedente il 1° compleanno;
- 1 anno: dal giorno del 1° compleanno al giorno precedente il 2° compleanno;
- meno di 5 anni: dalla nascita al giorno precedente il 5° compleanno;
- 5-9 anni: dal giorno del 5° compleanno al giorno precedente il 10° compleanno.

Grado di istruzione

Il *grado di istruzione* si riferisce al più alto titolo di studio conseguito in qualsiasi scuola (pubblica o privata, italiana o straniera, anche all'estero) e non alla più alta classe o al più alto corso

frequentato con successo. Le persone in possesso di due o più titoli di studio dello stesso grado dovevano indicare quello ritenuto più importante in relazione all'eventuale attività professionale esercitata.

Si riportano le seguenti definizioni:

laureati sono coloro che, avendo seguito un corso completo di studi universitari (della durata minima di quattro anni), hanno conseguito un diploma di laurea;

forniti di diploma universitario o equipollente sono coloro che hanno conseguito una abilitazione specifica dopo un corso di studi universitari della durata inferiore a quattro anni (diploma di statistica, di vigilanza alle scuole elementari, ISEF, ecc.);

forniti di diploma che permette l'accesso all'università sono coloro che hanno conseguito un diploma che permette l'iscrizione ad un corso di studi universitari (ad esempio, maturità di Istituto professionale, maturità di Istituto tecnico, diploma di Istituto magistrale, diploma di Liceo classico, scientifico, linguistico, artistico, ecc.);

forniti di diploma che non permette l'accesso all'università sono coloro che hanno conseguito un diploma, dopo un ciclo di studi della durata inferiore a cinque anni, che non permette l'iscrizione ad un corso di studi universitari (ad esempio, qualifica di Istituto Professionale, diploma di Conservatorio o Istituto di musica, diploma di Scuola magistrale, ecc.);

forniti di licenza media inferiore sono coloro che hanno conseguito una licenza di scuola secondaria di primo grado che consente l'accesso alle scuole secondarie di secondo grado (alla licenza di scuola media inferiore è assimilata la licenza di avviamento professionale);

forniti di licenza elementare sono coloro che hanno conseguito la licenza elementare o il certificato rilasciato dopo un corso di scuola popolare di tipo C;

alfabeti privi di titolo di studio sono coloro che hanno dichiarato di saper leggere e/o scrivere, pur non avendo conseguito la licenza elementare; gli scolari (anche se iscritti, alla data del Censimento, alla prima elementare) e le persone che hanno conseguito il certificato di proscioglimento (terza elementare) fino al 1955, anno nel quale tale certificato è stato abolito;

analfabeti sono coloro che hanno dichiarato di non sapere leggere e scrivere. Questa definizione non coincide con quella adottata dall'UNESCO che, utilizzando il concetto di alfabetizzazione funzionale, fenomeno impossibile da rilevare con lo strumento censuario, considera analfabeta non solo chi non sa né leggere né scrivere, ma anche chi non è in grado di «leggere e scrivere, comprendendolo, un semplice testo relativo alla vita di tutti i giorni».

Condizione professionale o non professionale

La *popolazione in condizione professionale* è costituita dalle persone che, nella settimana precedente la data del Censimento, risultavano occupate o disoccupate alla ricerca di nuova occupazione.

Sono considerate *occupate* le persone che possiedono un'occupazione (in proprio o alle dipendenze) da cui traggono una retribuzione o un profitto, comprese le persone che collaborano,

senza avere un regolare contratto di lavoro, con un familiare che svolge un'attività lavorativa in modo autonomo (coadiuvanti).

Sono considerate *disoccupate alla ricerca di nuova occupazione* le persone che hanno perduto una precedente occupazione alle dipendenze e sono alla ricerca attiva di una nuova occupazione sempre che siano in grado di accettarla se viene loro offerta.

La *popolazione in condizione non professionale* è costituita:

- da tutti i bambini e ragazzi con meno di 14 anni;
- dalle persone in cerca di prima occupazione;
- dalle casalinghe;
- dagli studenti;
- dalle persone ritirate dal lavoro;
- dagli altri censiti in età da 14 anni e oltre che non rientrano nelle quattro voci precedenti, compresi coloro che stanno assolvendo gli obblighi di leva.

Si riportano di seguito alcune definizioni:

persone in cerca di prima occupazione, sono coloro che non hanno mai esercitato un'attività lavorativa o hanno cessato un'attività lavorativa in proprio e sono alla ricerca attiva di un'occupazione sempre che siano in grado di accettarla se viene loro offerta;

casalinghe, sono coloro che si dedicano prevalentemente alla cura della propria famiglia e della propria casa;

studenti, sono coloro che si dedicano prevalentemente allo studio;

persone ritirate dal lavoro, sono coloro che hanno cessato un'attività lavorativa per raggiunti limiti di età o altra causa.

È il caso di precisare che le persone in condizione professionale e quelle in cerca di prima occupazione confluiscono nella cosiddetta *popolazione attiva*; la popolazione in condizione non professionale depurata dalle persone in cerca di prima occupazione costituisce invece la *popolazione non attiva*.

Professione

Per *professione* si intende l'attività individuale esercitata dalle persone costituenti la popolazione attiva, ad esclusione delle persone in cerca di prima occupazione.

La specificazione della professione è determinata dal tipo di lavoro e dalle principali attività o mansioni svolte durante lo stesso e viene identificata attraverso le seguenti tre componenti: il livello di autonomia/responsabilità nei processi decisionali, l'area di specializzazione e la «funzione».

Per le persone addette al culto esercitanti una professione non inerente all'esercizio del culto è stata considerata l'attività di tipo civile da esse svolta (ad esempio: per un sacerdote esercitante

la professione di insegnante presso una scuola pubblica o privata si è considerata la professione di insegnante; per una suora infermiera si è considerata la professione di infermiera, e così via).

Per le persone disoccupate è stata considerata la professione esercitata prima della disoccupazione.

Per notizie più analitiche si rinvia al volume dell'Istat *Classificazione delle professioni*, Metodi e norme, Serie C, Edizione 1991, utilizzato per il Censimento del 1991. A tal fine è opportuno precisare che esistono difficoltà di comparazione con la classificazione Istat adottata nei Censimenti precedenti, essendo molto diversi i criteri classificatori utilizzati. Si rimanda per i confronti all'appendice del fascicolo suddetto in cui sono riportate le Tabelle di ragguglio tra la Classificazione delle professioni 1991 e quella del 1981 e tra la Classificazione italiana e la Classificazione Isco-88.

Per la professione e i due caratteri seguenti (posizione nella professione e attività economica) è necessario tener presente che le persone con più di una attività lavorativa hanno fornito le notizie facendo riferimento alla principale attività svolta, cioè a quella che, per continuità di lavoro, per importanza economica o altre considerazioni era ritenuta la prevalente.

Posizione nella professione

Per *posizione nella professione* si intende il livello di autonomia/responsabilità e la «funzione» di ciascuna persona espletante un'attività economica in rapporto all'unità locale in cui viene svolta l'attività stessa (per unità locale si intende lo stabilimento, azienda agricola, officina, laboratorio, cava, miniera, cantiere, bottega, ente, istituto, ufficio, associazione, ecc.).

Nel Fascicolo le posizioni nella professione risultano raggruppate nel modo seguente:

Imprenditori, liberi professionisti:

- imprenditori: coloro che gestiscono in proprio un'impresa (azienda agricola, industriale, commerciale, ecc.) nella quale non impiegano l'opera manuale propria, ma quella di dipendenti;
- liberi professionisti: coloro che esercitano in conto proprio una professione o arte liberale (ad esempio notaio, avvocato, medico dentista, ingegnere edile, ecc.);

Lavoratori in proprio:

- coloro che gestiscono un'azienda agricola, una piccola azienda industriale, una bottega artigiana, un negozio o un esercizio pubblico, partecipandovi col proprio lavoro manuale (in tale posizione sono compresi anche i coltivatori diretti, i mezzadri e simili, nonché chi lavora nel proprio domicilio direttamente per conto di consumatori e non su commissione di imprese);

Soci di cooperative:

- i membri attivi di cooperative di produzione di beni e/o produzione di servizi indipendentemente dalla specie di attività in cui la cooperativa è operante, cioè coloro che, come corrispettivo dell'opera prestata, non percepiscono una remunerazione regolata da contratti di lavoro, ma un compenso proporzionato alla prestazione, nonché una quota parte degli utili dell'impresa;

Coadiuvanti:

- coloro che collaborano con un familiare che svolge un'attività lavorativa per conto proprio, senza avere un rapporto di lavoro regolato da contratto;

Dirigenti:

- coloro che ricoprono un ruolo caratterizzato da un elevato grado di professionalità, autonomia e potere decisionale ed esplicano la loro funzione al fine di promuovere, coordinare e gestire la realizzazione degli obiettivi dell'impresa o dell'ente presso cui lavora. Per le Amministrazioni sono da considerarsi come «dirigente» le qualifiche previste dal D.P.R. 30 giugno 1972, n.748; per tutte le altre Amministrazioni pubbliche, siano esse a carattere centrale o locale, si considerano le qualifiche equivalenti. Per gli appartenenti alle FF.AA. e corpi simili sono considerati «dirigenti» gli ufficiali con grado superiore a quello di tenente colonnello o posizioni assimilate;

Direttivi, quadri, impiegati:

- direttivi, quadri: coloro che esercitano funzioni direttive e di coordinamento siano esse tecniche, scientifiche o amministrative. Per gli appartenenti alle FF.AA. e corpi simili sono considerati «direttivi-quadri» gli ufficiali con grado inferiore a quello di colonnello o posizioni assimilate. Sono altresì considerati «direttivi-quadri» i presidi e i professori di scuola media superiore e inferiore;

- impiegati: coloro che esercitano funzioni di concetto o esecutive siano esse tecniche, scientifiche o amministrative. Per quanto riguarda gli appartenenti alle FF.AA. e corpi simili sono considerati impiegati i sottufficiali o posizioni assimilate;

Altri lavoratori dipendenti:

- appartenenti alle categorie speciali (intermedi): coloro che guidano e controllano, con apporto di adeguata competenza tecnico-pratica, gruppi di altri lavoratori;

- capi operaio e operai specializzati, qualificati e comuni: coloro che esercitano un'attività per la cui esecuzione si richiedono conoscenze specialistiche o cognizioni tecnico-pratiche, con eventuale guida e controllo di altri operai;

- altri lavoratori dipendenti: coloro che esercitano mansioni di sorveglianza e di custodia come ad esempio: usciere, bidello, guardiano e simili;

- apprendisti: coloro che esercitano un'attività lavorativa per l'apprendimento di un mestiere o professione al fine di effettuare l'addestramento necessario per conseguire una specifica qualificazione professionale;

- lavoratori a domicilio per conto di imprese: coloro che lavorano nel proprio domicilio esclusivamente o prevalentemente su commissione di imprese industriali, commerciali, artigiane e non direttamente per conto di consumatori;

- graduati o militari di carriera delle FF.AA. o simili: con grado fino a caporal maggiore o assimilati, nonché i vigili urbani e del fuoco e le guardie giurate.

Sezioni di attività economica

Per *sezione di attività economica* si intende il campo di attività in cui viene esercitata la professione. Essa è determinata, di norma, in base all'attività esclusiva o principale delle singole unità locali presso cui il censito lavora.

Le sezioni in cui si articola la classificazione delle attività economiche sono le seguenti:

- A - Agricoltura, caccia e silvicoltura
- B - Pesca, piscicoltura e servizi connessi
- C - Estrazione di minerali
- D - Attività manifatturiere
- E - Produzione e distribuzione di energia elettrica, gas e acqua
- F - Costruzioni
- G - Commercio all'ingrosso e al dettaglio; riparazioni di autoveicoli, motocicli e di beni di consumo personali e per la casa
- H - Alberghi e ristoranti
- I - Trasporti, magazzinaggio e comunicazioni
- J - Intermediazione monetaria e finanziaria
- K - Attività immobiliari, noleggio, informatica, ricerca, altre attività professionali ed imprenditoriali
- L - Pubblica Amministrazione e Difesa; assicurazione sociale obbligatoria
- M - Istruzione
- N - Sanità e altri servizi sociali
- O - Altri servizi pubblici, sociali e personali
- P - Servizi domestici presso famiglie e convivenze
- Q - Organizzazioni ed organismi extraterritoriali

Poichè la nuova classificazione delle attività economiche, predisposta per il Censimento del 1991 (*Istat Classificazione delle attività economiche, Metodi e Norme, Serie C, n.11*) ha subito una profonda revisione rispetto a quella adottata nel Censimento precedente, si rinvia al fascicolo suddetto per ulteriori analitiche notizie, per la tabella di ragguglio tra la classificazione del 1991 e quella del 1981 e la tabella di corrispondenza tra la classificazione italiana e quelle internazionali.

Località abitata

Per *località abitata* si intende un'area più o meno vasta di territorio, conosciuta di norma con un nome proprio, sulla quale sono situate una o più case raggruppate o sparse.

I tipi di località abitate considerate agli effetti del Censimento sono: il centro abitato, il nucleo abitato, le case sparse.

Per *centro abitato* si intende un aggregato di case contigue o vicine con interposte strade, piazze e simili, o comunque brevi soluzioni di continuità, caratterizzato dall'esistenza di servizi od esercizi pubblici (quali, ad esempio una chiesa regolarmente officiata, una scuola, una stazione ferroviaria, tramviaria o automobilistica, un ufficio pubblico, una rivendita di generi di privata, una farmacia od un dispensario farmaceutico, un negozio e simili) costituenti la condizione di una forma autonoma di vita sociale, e generalmente determinanti un luogo di raccolta ove sogliono concorrere anche gli abitanti dei luoghi vicini per ragioni di culto, istruzione, affari, approvvigionamento e simili, in modo da manifestare l'esistenza di una forma di vita sociale coordinata dal centro stesso.

Per *nucleo abitato* si intende la località abitata, priva del luogo di raccolta che caratterizza il centro abitato, costituita da un gruppo di case continue o vicine, con almeno cinque famiglie e con interposte strade, sentieri, spiazzi, aie, piccoli orti, piccoli incolti e simili, purchè l'intervallo tra casa e casa non superi una trentina di metri e sia in ogni modo inferiore a quello intercorrente tra il nucleo stesso e la più vicina delle case manifestamente sparse.

Per *case sparse* si intendono quelle disseminate nel territorio comunale a distanza tale tra loro da non poter costituire nemmeno un nucleo abitato.

Costituiscono inoltre *aree speciali*:

- le isole amministrative ovvero le parti del territorio comunale circondate interamente dal territorio di altro o altri Comuni;
- le isole marittime e lacuali;
- le aree di alta montagna situate sopra il limite dei pascoli completamente disabitate, purchè di una certa ampiezza;
- le paludi e gli acquitrini, purchè di una certa ampiezza;
- i laghi compresi in un solo Comune, purchè di una certa ampiezza;
- la parte di lago diviso tra più Comuni;
- le zone di territorio in contestazione con altri Comuni.

Avvertenze alle tavole

A seguito dell'utilizzazione di programmi informatici per l'elaborazione dei dati, nel calcolo delle composizioni percentuali gli arrotondamenti sono determinati automaticamente. Pertanto le quadrature previste a livello dei totali di alcune tavole possono non corrispondere esattamente al 100,0 previsto dalle elaborazioni.

Le sezioni in cui si articola la classificazione delle attività economiche risultano così raggruppate:

- *Agricoltura*: sezioni A e B;
- *Industria*: sezioni C, D, E e F;
- *Commercio, pubblici servizi, alberghi*: sezioni G e H;
- *Pubblica amministrazione, servizi pubblici e privati*: I, J, K, L, M, N, O, P e Q.

- *Altre attività*: in alcune tavole sotto questa voce vengono raggruppate sia le sezioni G e H (*Commercio, pubblici servizi, alberghi*) che le sezioni I, J, K, L, M, N, O, P e Q (*Pubblica amministrazione, servizi pubblici e privati*).

Tavola 1.1

Per *Indice di vecchiaia* si deve intendere il rapporto percentuale tra la popolazione di 65 anni e più e quella con meno di 14 anni.

Per *Indice di dipendenza* si deve intendere il rapporto percentuale avente a numeratore la somma tra la popolazione con meno di 14 anni e quella di 65 anni e più e a denominatore la popolazione in età da 14 a 65 anni.

Per *Anziani per un bambino* si deve intendere il numero di persone di 65 anni e più per ciascuna con meno di 6 anni.

Tavole 1.2, 2.20, 2.29 e 5.3

Sono considerati in possesso di diploma tutti coloro che hanno conseguito un qualsiasi diploma sia esso universitario o equipollente, che permette l'accesso all'università o che non permette l'accesso all'università.

Nel Censimento del 1961 le persone fornite di certificato di proscioglimento sono state comprese tra le persone in possesso di licenza di scuola elementare.

Tavola 1.3

Nel Censimento del 1971 le persone che stavano assolvendo gli obblighi di leva sono state attribuite alla popolazione in condizione professionale o non professionale sulla base della condizione nella quale si trovavano prima dell'inizio del servizio di leva.

Tavole 2.2 e 2.29

I *separati di fatto* rappresentano un «di cui» dei coniugati in quanto, pur non vivendo con il proprio coniuge per uno stato di crisi della coppia, mantengono lo stato civile di coniugati.

Tavole 2.7, 2.8, 2.9 e 4.16

Nelle voci *altre convivenze* sono comprese le convivenze militari e di altri corpi accasermati.

Tavola 2.10

Nella voce *di cui minorenni* sono compresi gli stranieri con meno di 18 anni indipendentemente, quindi, dalla maggiore età stabilita per legge dai rispettivi Paesi di cittadinanza.

Tavola 2.13

Per *Rapporto di mascolinità* si deve intendere il numero di maschi per cento femmine.

Per *Tasso di attività* si deve intendere il rapporto percentuale tra la popolazione attiva e il totale della popolazione.

Tavole 2.14, 4.31 e 4.32

Un fabbricato è stato considerato esclusivamente ad uso abitativo anche se, al di fuori dell'accesso o degli accessi alle abitazioni, ha negozi, uffici, imprese commerciali, ecc.

Tavole 2.15, 5.17 e 5.24

Per *angolo cottura* si intende un vano che non ha le caratteristiche di stanza o una parte di stanza, stabilmente adibito alla cottura delle vivande e alla rigovernatura delle stoviglie.

Tavola 2.21

È stata considerata l'età massima di 42 anni perché solo nel 1949 l'età fino a cui doveva essere frequentata la scuola dell'obbligo è stata elevata a 14 anni.

Tavole 2.30, 2.31 e 4.8

I dati fanno riferimento agli studenti e alle persone occupate che, il mercoledì precedente la data del Censimento, si sono recate a scuola o al lavoro rientrando nella stessa giornata alla propria dimora abituale.

Ai fini di una corretta interpretazione dei dati occorre tener presente che:

- i lavoratori-studenti hanno fatto riferimento al luogo di lavoro;
- coloro che esercitano la professione su mezzi di trasporto (autisti, ferrovieri, tramvieri, piloti, marittimi, ecc.) hanno indicato il luogo da cui prendono servizio (posteggio, stazione, deposito, aeroporto, porto, ecc.);
- il mezzo di trasporto utilizzato è quello utilizzato per compiere il tratto più lungo (in termini di distanza e non di tempo) del tragitto casa/luogo di studio o di lavoro;

Tavola 3.2

Per *Indice di ricambio* si deve intendere il rapporto percentuale tra la popolazione della classe 60-64 anni e della classe 15-19 anni.

Tavola 3.4

Per *Tasso di non conseguimento della scuola dell'obbligo* si deve intendere il rapporto percentuale che ha a numeratore le persone della classe 15-42 anni che non hanno conseguito il diploma di scuola media inferiore e a denominatore il totale della popolazione della stessa classe.

Tavola 3.5

Per *Tasso di disoccupazione giovanile* si deve intendere il rapporto percentuale che ha a numeratore i giovani della classe 14-29 anni in cerca di prima occupazione o disoccupati alla ricerca di nuova occupazione e a denominatore il totale dei giovani della stessa classe 14-29 anni.

Tavole 3.6 e 4.33

La superficie dell'abitazione fa riferimento alla superficie dei pavimenti delle stanze e dei vani accessori, al netto dei muri perimetrali, murature e scale interne, pilastri, tramezzi, vani di porte e finestre. Inoltre, sono state escluse dal computo le superfici di eventuali balconi, terrazze, verande, cantine, autorimesse, portici, loggiati, solai, cortili, ecc.

Tavola 4.2

Fra le persone laureate in possesso di specializzazione post laurea o di dottorato di ricerca sono comprese anche quelle che hanno conseguito un diploma di «laurea speciale» (secondo diploma di laurea a completamento degli studi: esempio Ingegneria spaziale).

Tavola 4.30

Per abitazione ristrutturata si deve intendere che essa ha subito alcuni interventi rivolti a trasformarla mediante un insieme sistematico di opere che hanno portato ad una abitazione, in tutto o nella maggior parte di essa, diversa dalla precedente.

Tavola 4.36

Per abitazioni che dispongono di apparecchi singoli fissi per il riscaldamento si devono intendere quelle fornite di stufa fissa, caminetto, ecc.

Tavola 6.1

I dati della superficie territoriale dei Comuni sono stati forniti dagli Uffici Tecnici Erariali.

Tavola 6.3

Nell'ambito della Provincia i Comuni sono elencati per ordine alfabetico e nell'ambito di ciascun Comune sono elencati i Centri abitati e i Nuclei abitati, entrambi in ordine alfabetico all'interno di ciascun gruppo, e le Case sparse. Segue l'indicazione delle eventuali Aree speciali con l'elencazione dei relativi centri o nuclei.

Per facilitare la lettura, le denominazioni delle entità territoriali considerate sono state evidenziate con caratteri tipografici differenti e precisamente: i **COMUNI** in neretto maiuscolo, i **CENTRI ABITATI** in maiuscolo/tondo chiaro, i **Nuclei abitati** in maiuscolo/minuscolo tondo chiaro, le *case sparse* in corsivo minuscolo chiaro, le **Aree speciali** neretto maiuscolo/minuscolo.

Altitudine: per i Comuni e le aree speciali è stata indicata l'altitudine massima e minima del rispettivo territorio; tali valori sono stati determinati prescindendo dalle altitudini concernenti le zone di territorio in contestazione tra i Comuni. L'altitudine dei Centri abitati si riferisce al principale luogo di raccolta (di norma la piazza del municipio o della chiesa parrocchiale o del mercato); l'altitudine dei Nuclei abitati fa riferimento ad un punto intermedio del terreno su cui sorgono le case dei nuclei stessi.

Nei territori in contestazione, allo scopo di evitare omissioni o duplicazioni, la rilevazione censuaria è stata affidata ad uno solo dei Comuni interessati. Si ritiene opportuno precisare che:

- permanendo irrisolta la controversia territoriale, i territori in contestazione sono stati riportati in corrispondenza di ciascuno dei Comuni interessati ma, ai fini del calcolo del numero delle aree dei Centri abitati e dei Nuclei abitati, riportato nella Tav. 6.1, essi sono stati considerati una sola volta, e precisamente, nell'ambito del Comune incaricato della rilevazione censuaria;
- le controversie relative all'appartenenza all'uno o all'altro Comune della popolazione residente nei territori oggetto di contestazione sono state risolte in base alle risultanze anagrafiche, nel senso che sono state computate nella popolazione di ciascun Comune le famiglie che risultavano di fatto iscritte nella rispettiva Anagrafe della popolazione residente;
- la superficie delle zone di territorio in contestazione è riportata in Appendice, Tavola B.

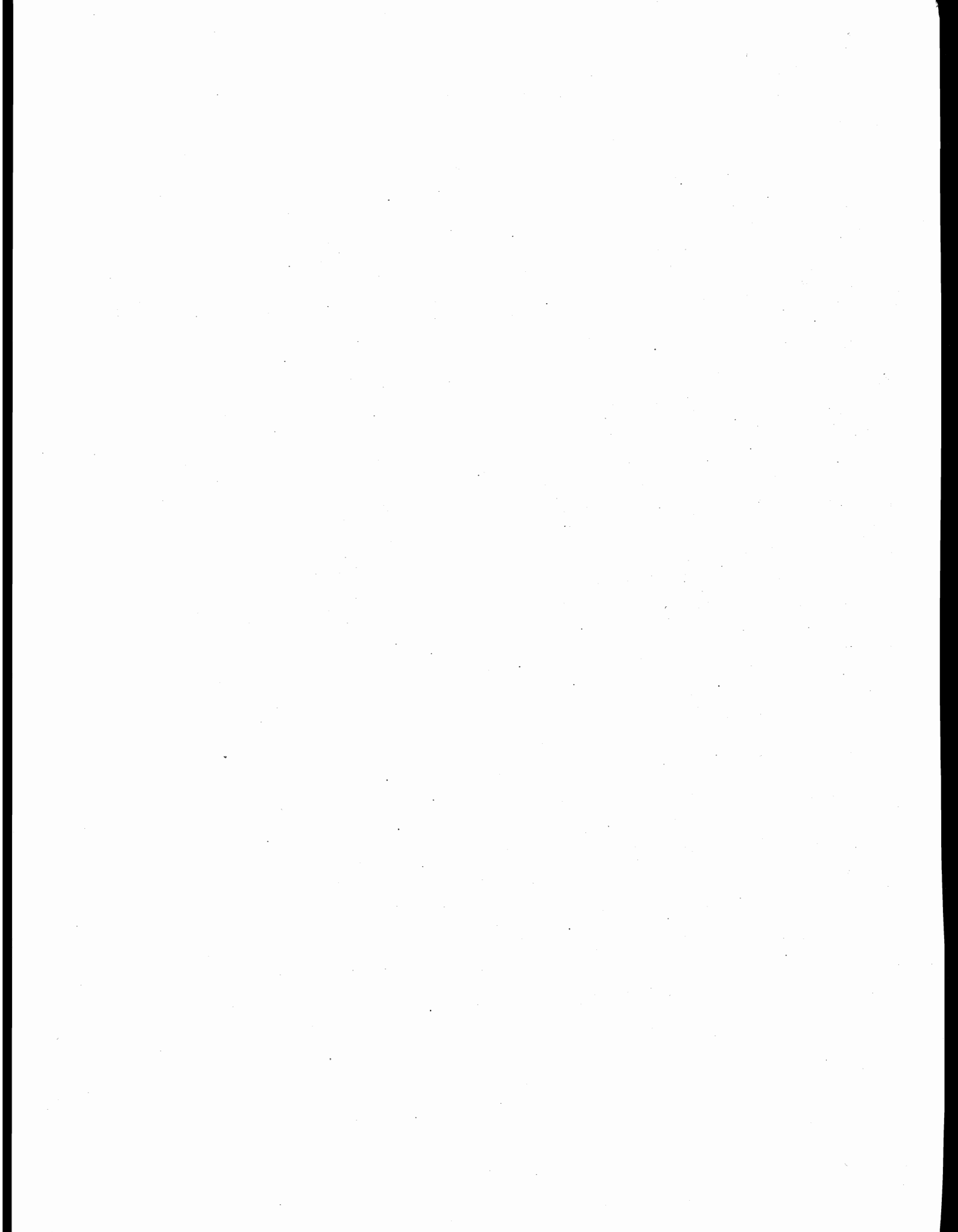

Grafici



Grafico 1 - Densità della popolazione residente per Comune

Abitanti per km²

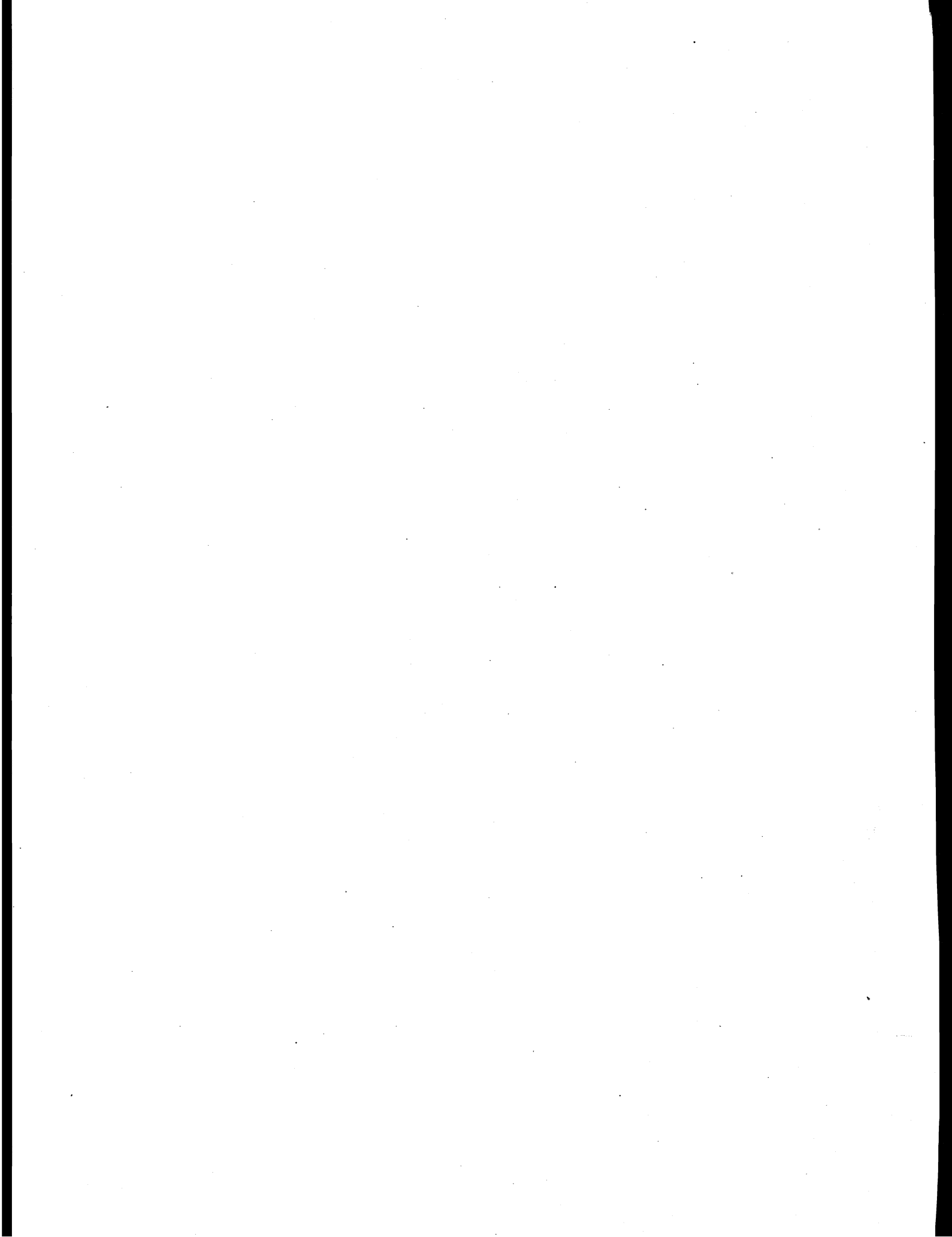

Grafico 2 - Popolazione per classe di ampiezza demografica dei Comuni dal 1961 al 1991 ai confini dell'epoca (composizione percentuale)

- Oltre 20.000 abitanti
- Da 3.001 a 10.000 abitanti
- Da 10.001 a 20.000 abitanti
- Fino a 3.000 abitanti



Grafico 3 - Numero medio dei componenti per famiglia dal 1961 al 1991

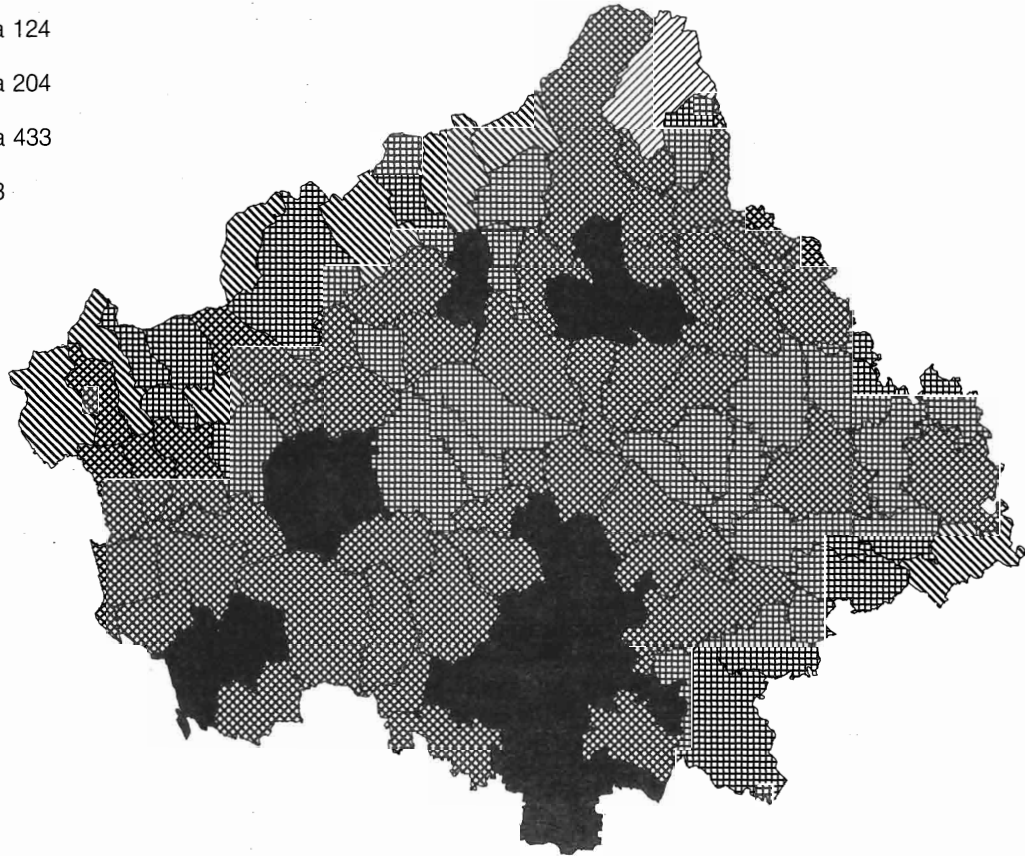
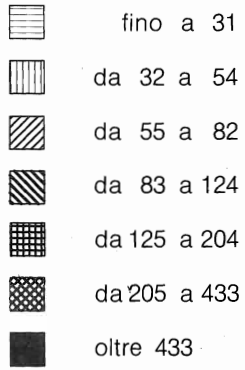

Grafico 4 - Famiglie secondo il numero dei componenti dal 1961 al 1991 (composizione percentuale)

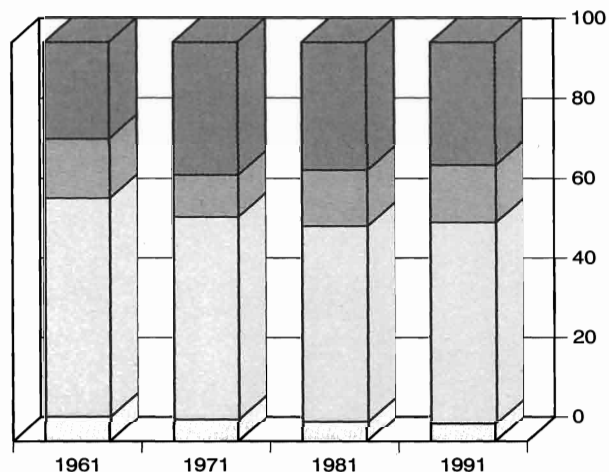

Grafico 5 - Indice di vecchiaia * per Comune

Anziani per 100 giovani

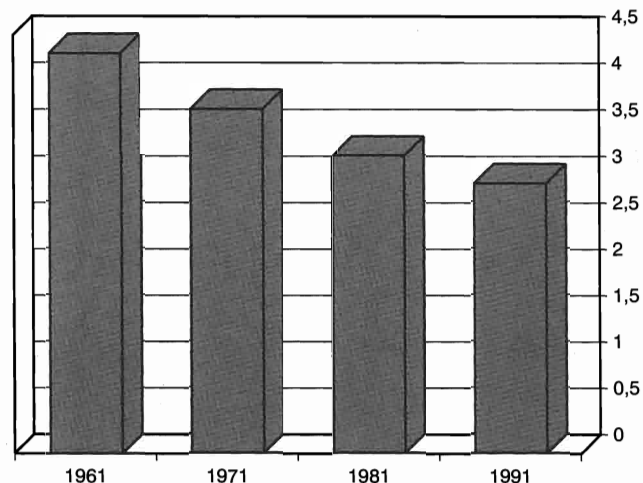

* L'indice è calcolato come rapporto fra la popolazione in età da 65 anni in poi e quella in età inferiore a 14 anni, moltiplicato per 100.

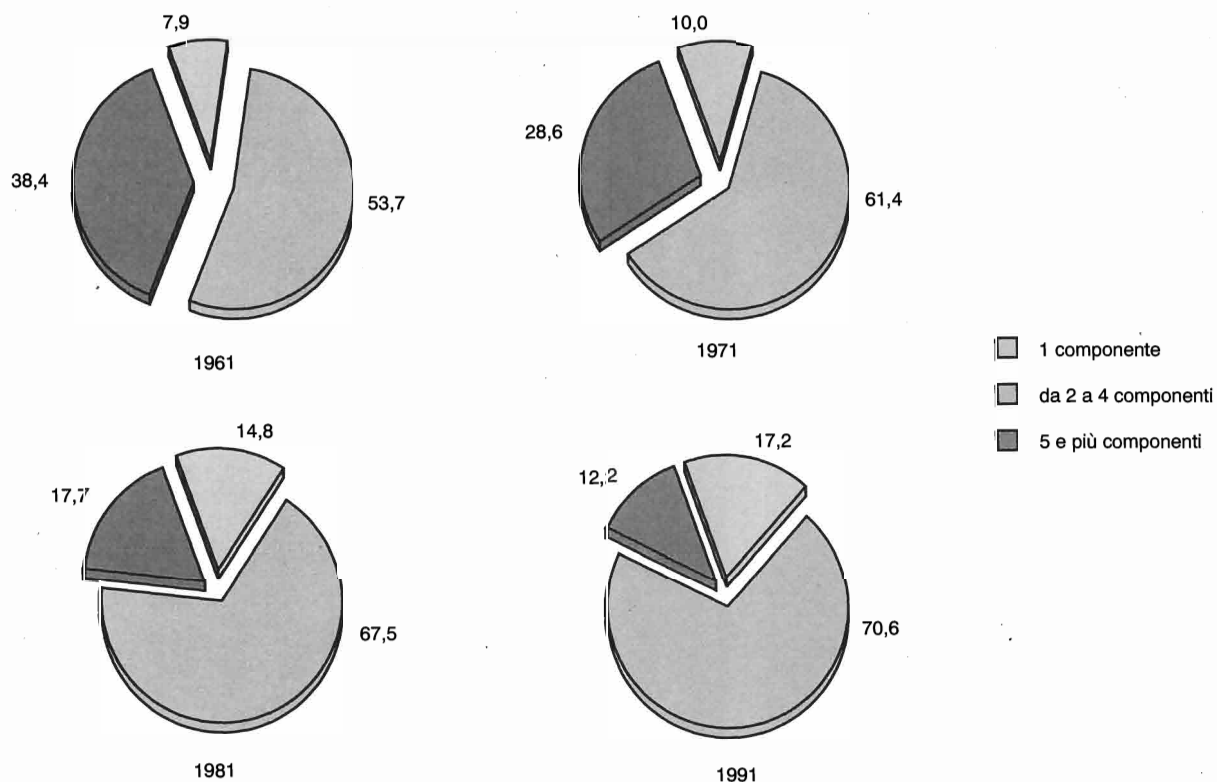
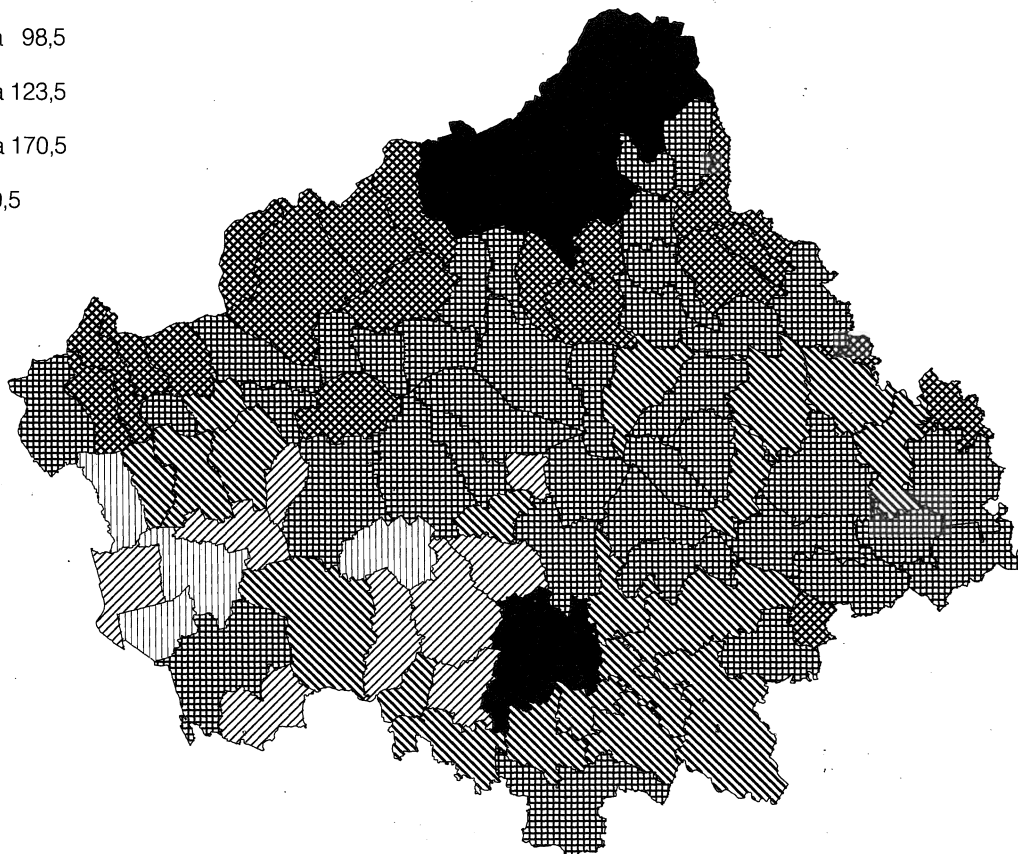
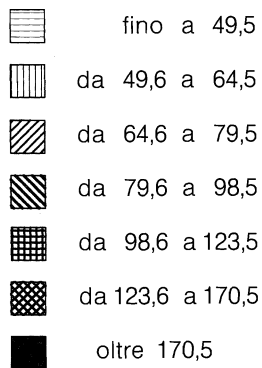
Grafico 6 - Distribuzione per sesso, classe di età e stato civile della popolazione residente al Censimento del 1991 (valori percentuali)

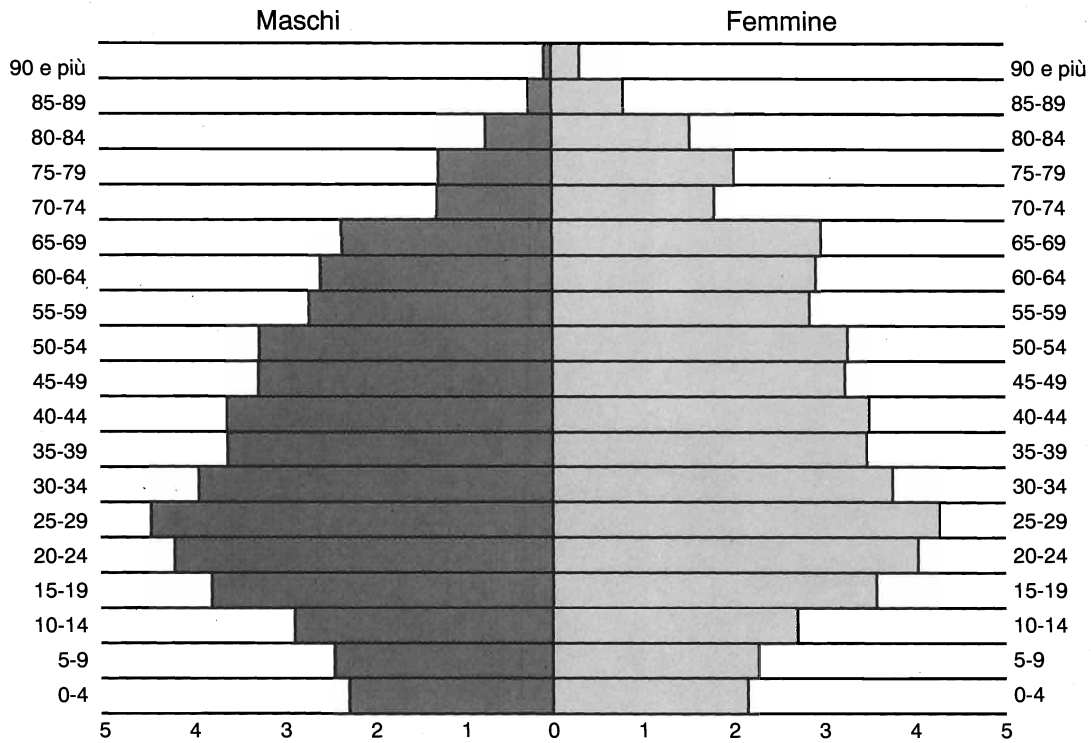

POPOLAZIONE PER STATO CIVILE

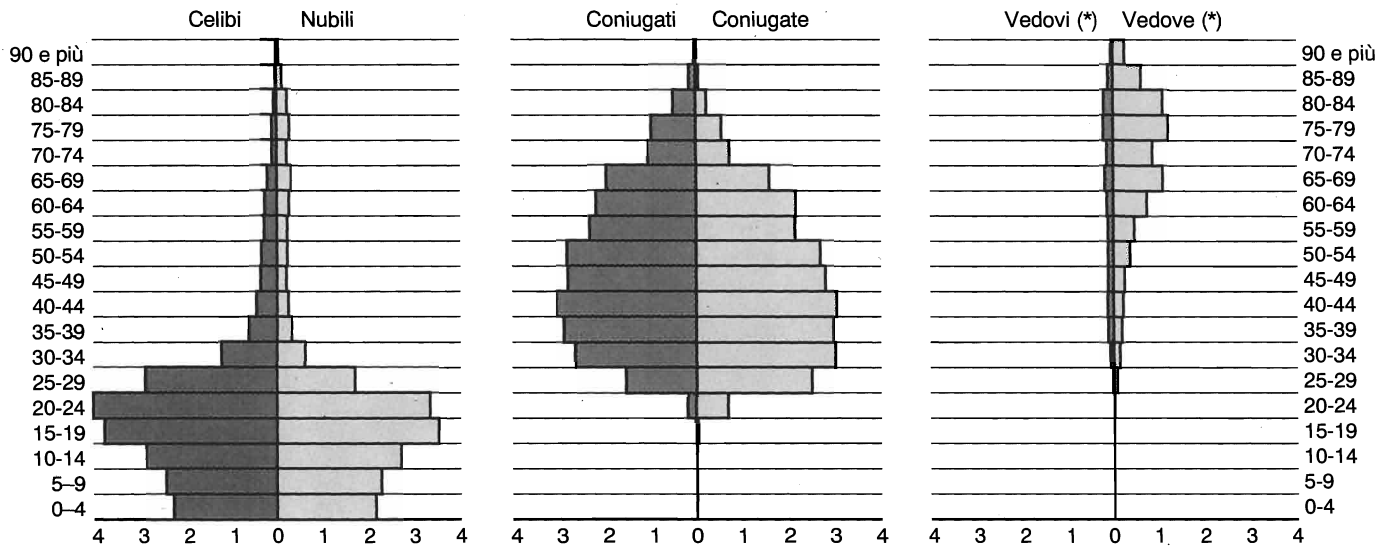

(*) Inclusi divorziati/e e separati/e

Grafico 7 - Popolazione in età da 6 anni in poi per grado di istruzione dal 1961 al 1991 (valori percentuali) (*)

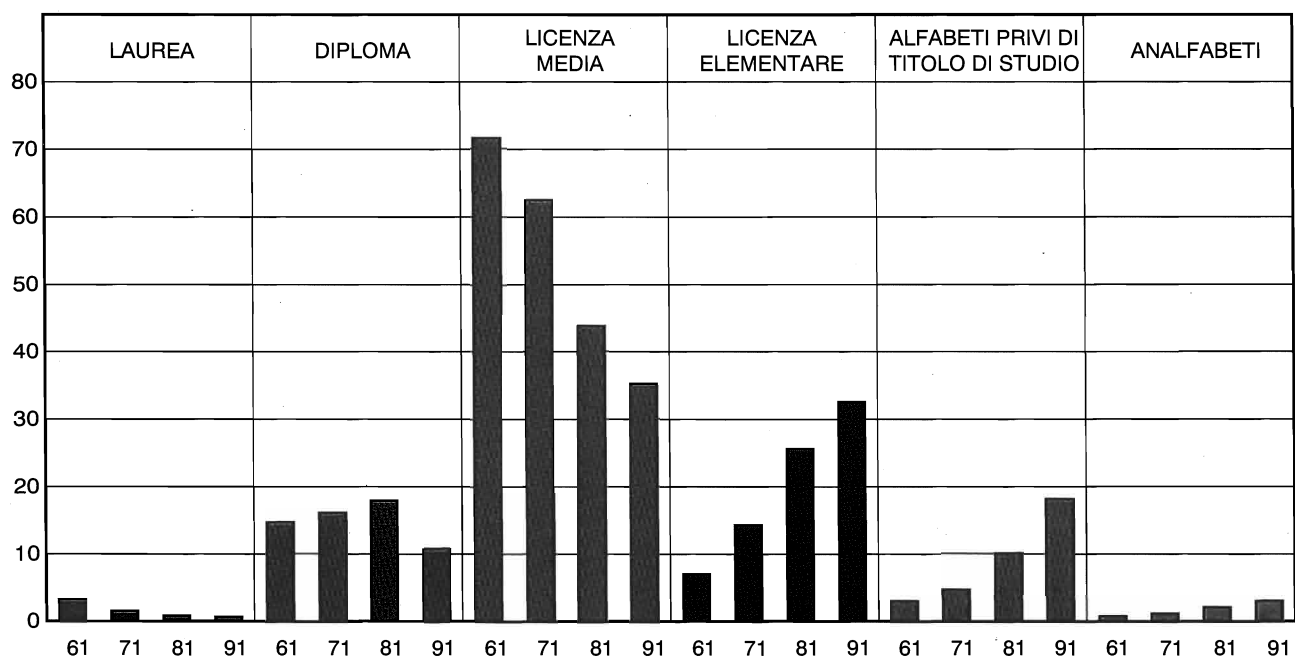

(*) Per la corretta lettura del grafico si faccia riferimento alle avvertenze alla Tavola 1.2 pag. 42

Grafico 8 - Percentuale di donne nei diversi gradi di istruzione dal 1961 al 1991



Grafico 9 - Popolazione attiva dal 1961 al 1991

PERCENTUALE SUL TOTALE DELLA POPOLAZIONE RESIDENTE IN ETÀ DI 14 ANNI E PIÙ



COMPOSIZIONE PERCENTUALE PER SESSO

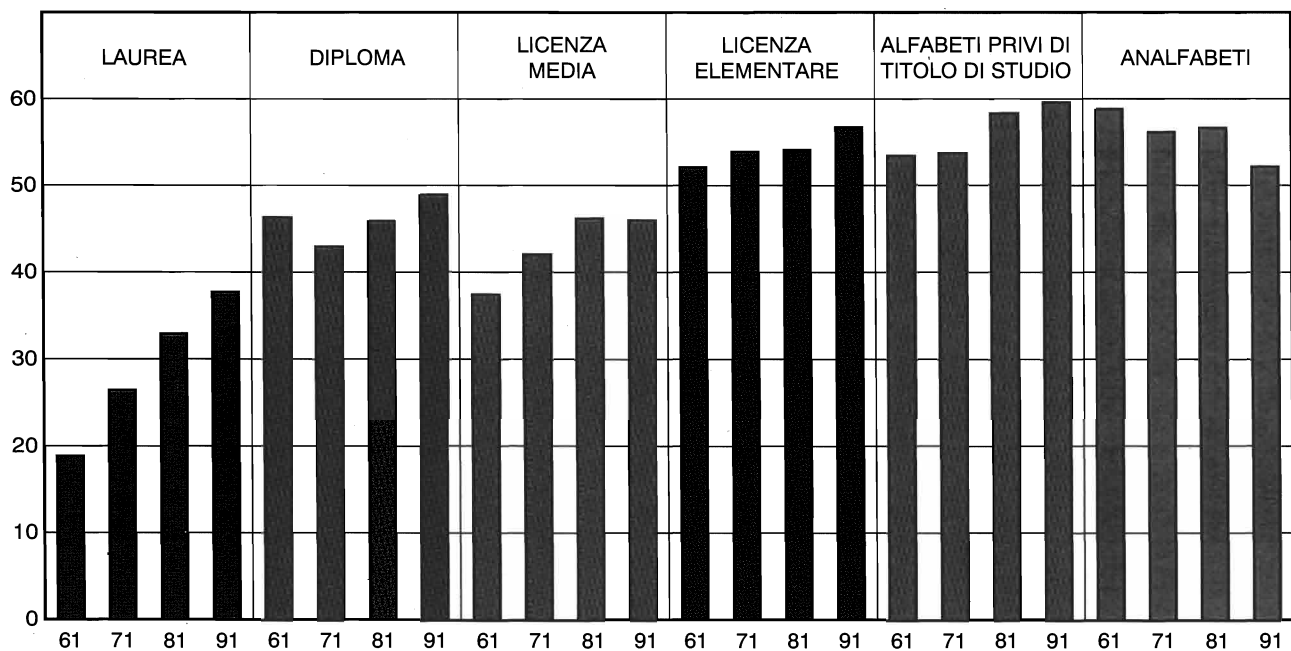
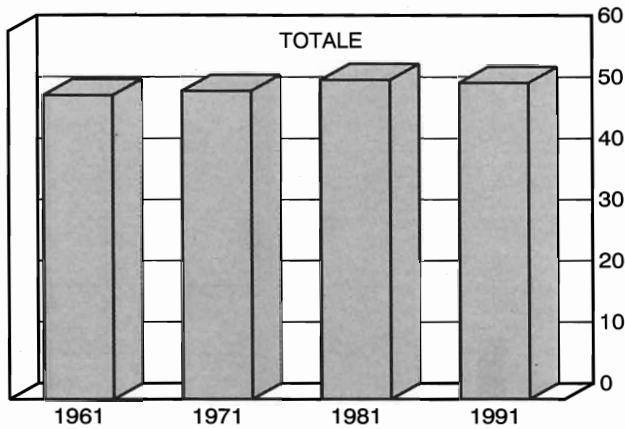

Grafico 10 - Popolazione attiva in condizione professionale per ramo di attività economica dal 1961 al 1991 (*) (composizione percentuale)

Altre attività Industria Agricoltura

TOTALE

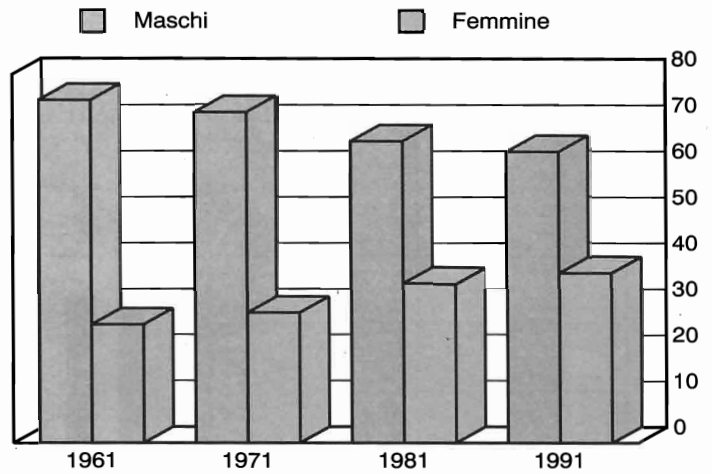
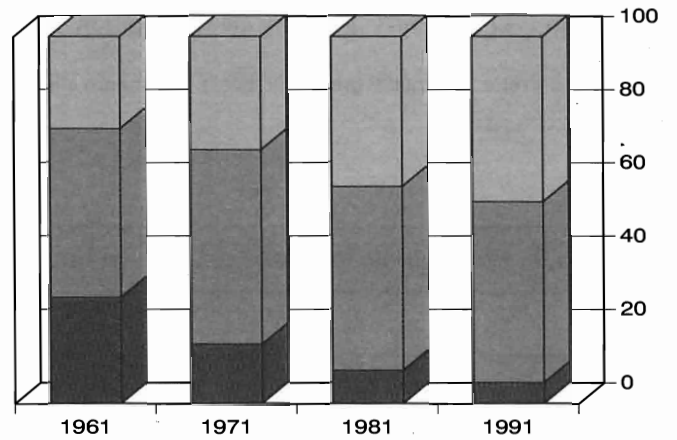

MASCHI

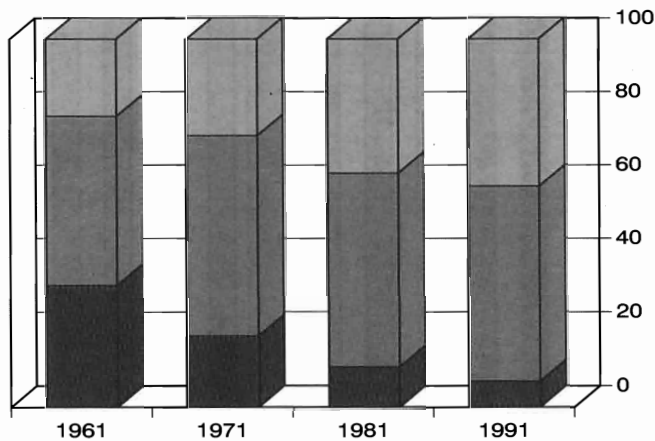

FEMMINE

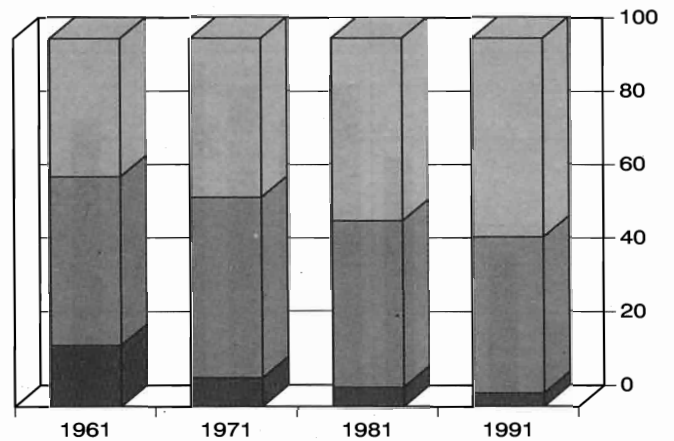

(*) Viene considerata la popolazione residente attiva da 10 anni in poi solo per il 1961

Grafico 11 - Popolazione attiva e non attiva al Censimento del 1991



Grafico 12 - Disoccupati e persone in cerca di prima occupazione per sesso e classe di età al Censimento del 1991 (valori percentuali)



Grafico 13 - Numero delle abitazioni dal 1961 al 1991

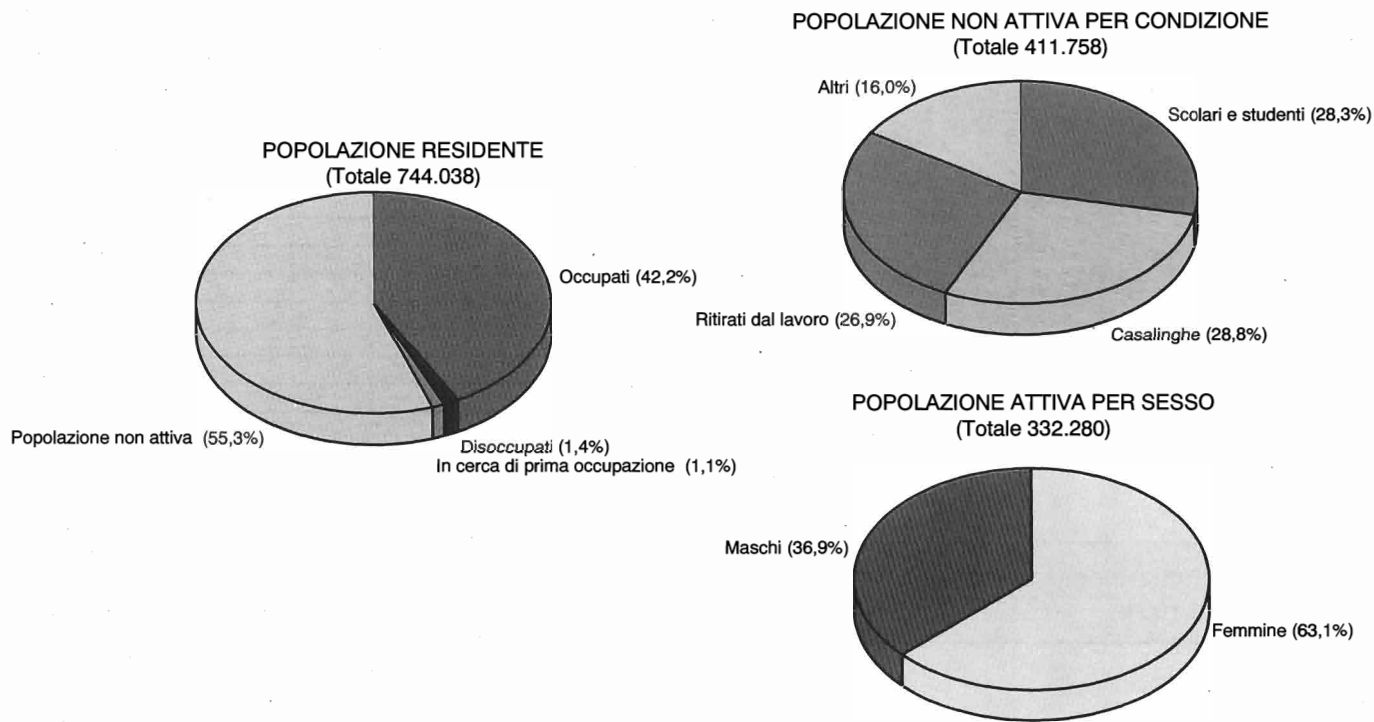

Grafico 14 - Numero delle stanze dal 1961 al 1991

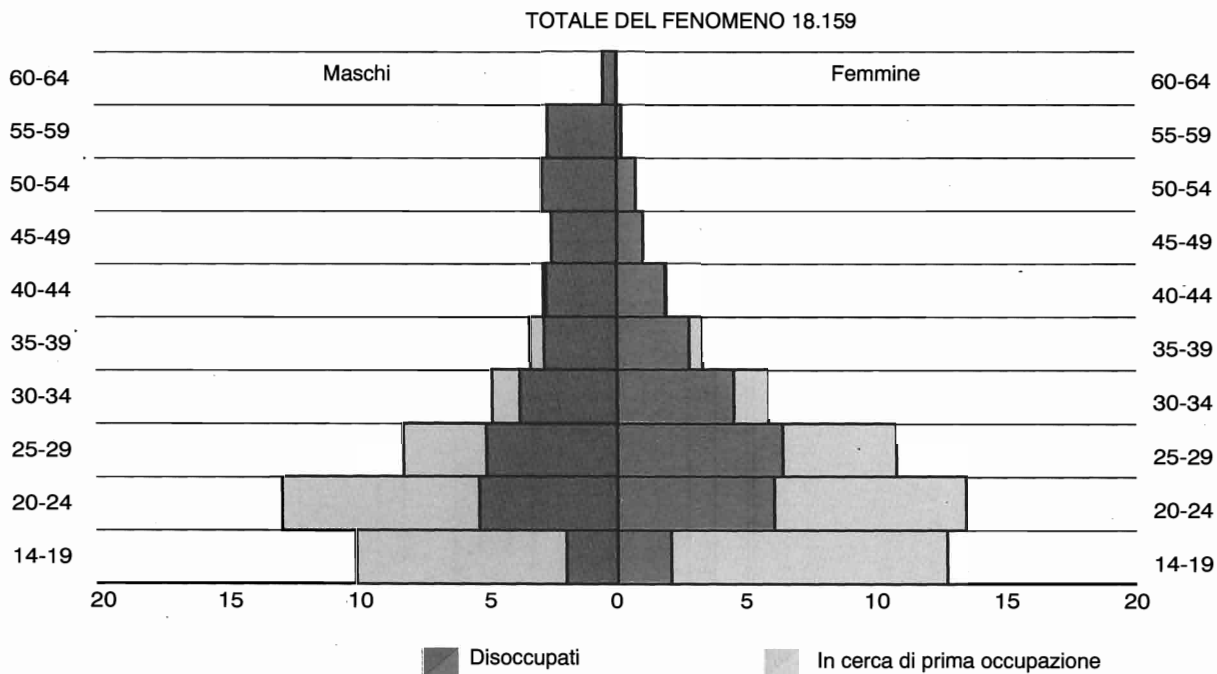

Grafico 15 - Numero medio di occupanti per stanza dal 1961 al 1991

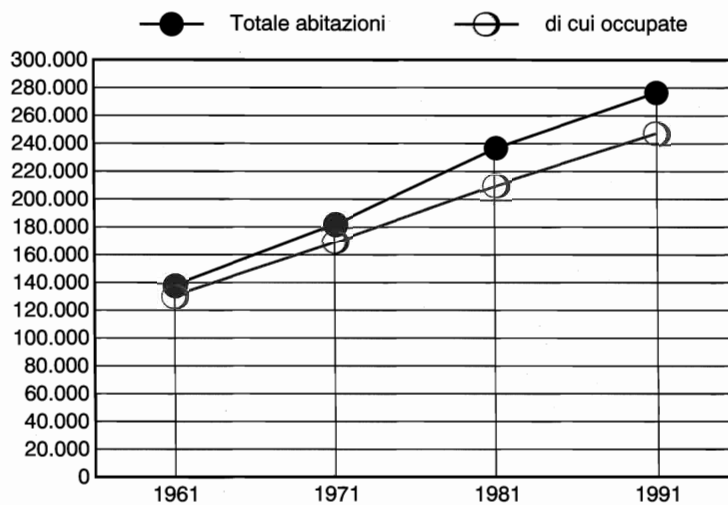

Grafico 16 - Abitazioni occupate per titolo di godimento al Censimento 1991 (composizione percentuale)

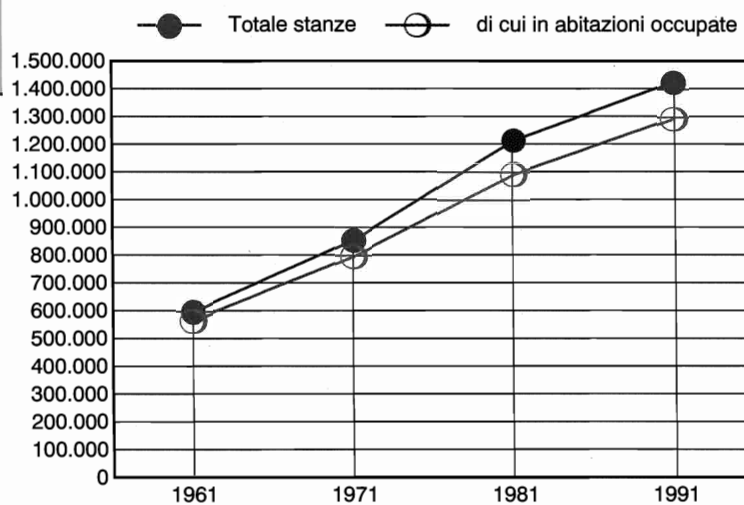

Grafico 17 - Abitazioni non occupate da residenti per motivo della non occupazione al Censimento 1991 (composizione percentuale)

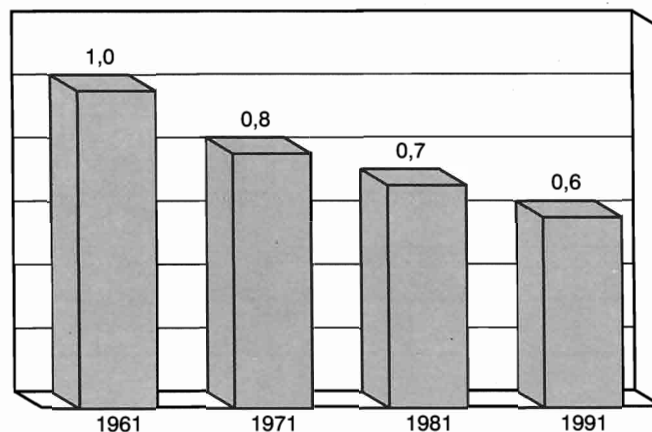

Grafico 18 - Abitazioni occupate e non occupate da residenti per epoca di costruzione

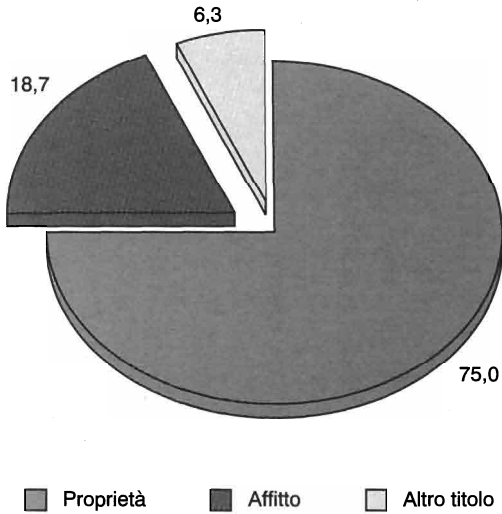

Grafico 19 - Abitazioni occupate per numero di stanze e costruite negli ultimi due decenni (composizione percentuale nel periodo)



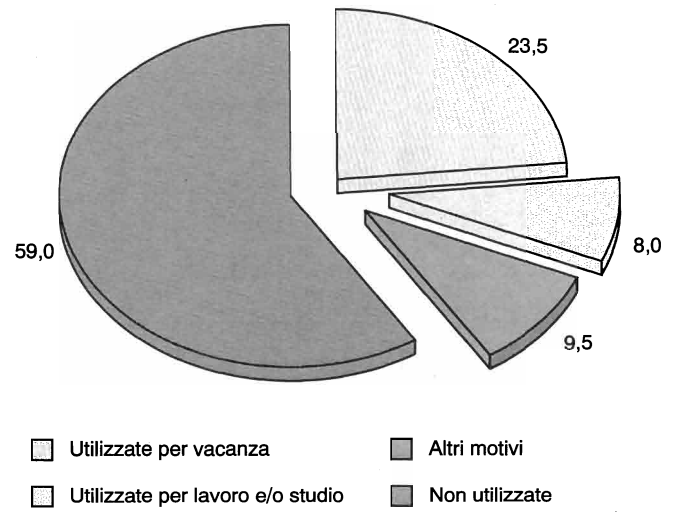

Parte prima

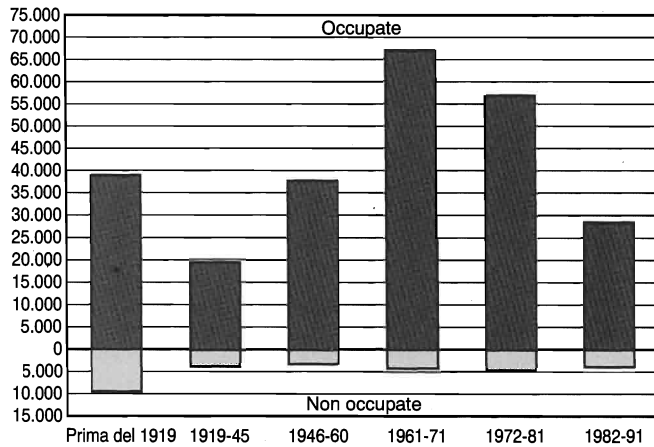
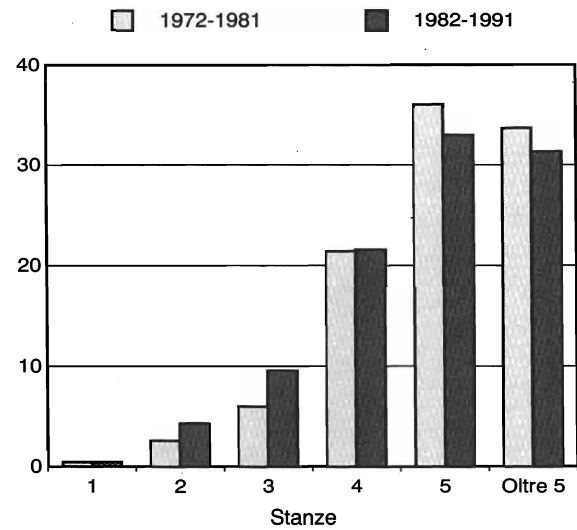
I caratteri generali

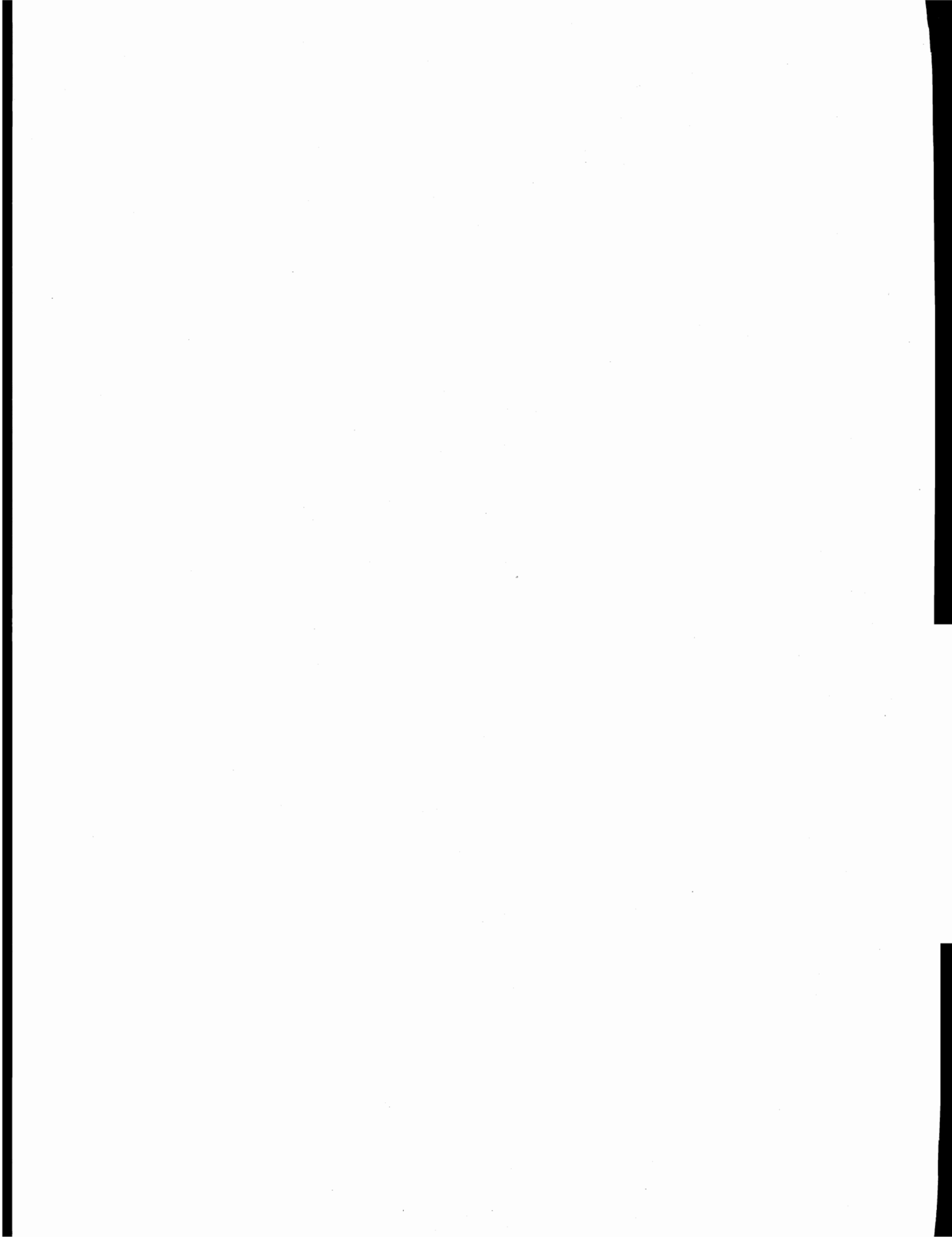

CAPITOLO 1 - TREVISO NEGLI ULTIMI 30 ANNI ATTRAVERSO I CENSIMENTI

Tavola 1.1 - Popolazione residente e famiglie

AGGREGATI	CENSIMENTI			
	1961	1971	1981	1991
POPOLAZIONE RESIDENTE	607.616	668.620	720.580	744.038
Popolazione residente fino a 5 anni	60.369	68.260	50.045	39.234
% POPOLAZIONE RESIDENTE FINO A 5 ANNI	10,0	10,2	6,9	5,3
Popolazione residente di 65 anni e più	56.054	73.386	94.906	113.847
% POPOLAZIONE RESIDENTE DI 65 ANNI E PIÙ	9,3	11,0	13,2	15,3
% DI DONNE TRA LA POPOLAZIONE RESIDENTE DI 65 ANNI E PIÙ	57,9	60,3	61,3	61,3
Popolazione residente di 75 anni e più	19.071	24.465	34.606	51.699
% POPOLAZIONE RESIDENTE DI 75 ANNI E PIÙ	3,2	3,7	4,8	6,9
% DI DONNE TRA LA POPOLAZIONE RESIDENTE DI 75 ANNI E PIÙ	58,7	64,6	68,1	66,6
INDICE DI VECCHIAIA	39,7	46,0	67,5	114,1
INDICE DI DIPENDENZA	53,7	53,4	48,6	40,3
ANZIANI PER 1 BAMBINO	0,9	1,1	1,9	2,9
FAMIGLIE	140.257	178.546	223.934	249.740
Numero di componenti per famiglia	4,3	3,7	3,2	2,9
FAMIGLIE CON 1 COMPONENTE	11.078	17.870	33.101	42.943
% famiglie con 1 componente	7,9	10,0	14,8	17,2
FAMIGLIE CON 5 COMPONENTI E PIÙ	53.873	51.095	39.674	30.434
% famiglie con 5 componenti e più	38,4	28,6	17,7	12,2
Famiglie di tipo A	11.717	18.603	33.961	44.200
% FAMIGLIE DI TIPO A	8,4	10,4	15,2	17,7
Famiglie di tipo B	12.260	21.299	34.392	41.127
% FAMIGLIE DI TIPO B	8,7	11,9	15,4	16,5
Famiglie di tipo C	74.845	96.577	121.808	130.165
% FAMIGLIE DI TIPO C	53,4	54,1	54,4	52,1
Famiglie di tipo D	41.435	42.067	33.773	34.248
% FAMIGLIE DI TIPO D	29,5	23,6	15,1	13,7

Tavola 1.2 - Istruzione

AGGREGATI	CENSIMENTI			
	1961	1971	1981	1991
POPOLAZIONE RESIDENTE DI 6 ANNI E PIÙ	547.247	600.360	670.535	704.804
Maschi	267.906	291.982	324.578	341.995
Femmine	279.341	308.378	345.957	362.809
Laureati	4.069	6.742	13.135	20.406
% LAUREATI	0,7	1,1	2,0	2,9
% di donne tra i laureati	18,8	26,4	32,9	37,7
Diplomati	15.825	27.990	66.862	127.479
% DIPLOMATI	2,9	4,7	10,0	18,1
% di donne tra i diplomati	46,2	42,9	45,8	48,8
Con licenza media inferiore	38.503	85.608	171.583	229.401
% CON LICENZA MEDIA INFERIORE	7,0	14,3	25,6	32,5
% di donne tra le persone con licenza media inferiore	37,4	42,0	46,1	45,9
Con licenza elementare	391.158	374.535	293.342	248.032
% CON LICENZA ELEMENTARE	71,5	62,4	43,7	35,2
% di donne tra le persone con licenza elementare	52,1	53,9	54,1	56,7
Alfabeti senza titolo di studio	79.943	96.317	120.221	75.385
% ALFABETI	14,6	16,0	17,9	10,7
% di donne tra gli alfabeti	53,3	53,6	58,2	59,5
Analfabeti	17.749	9.168	5.392	4.101
% ANALFABETI	3,2	1,5	0,8	0,6
% di donne tra gli analfabeti	58,7	56,1	56,6	52,1

Tavola 1.3 - Lavoro

AGGREGATI	CENSIMENTI			
	1961	1971	1981	1991
POPOLAZIONE RESIDENTE DI 14 ANNI E PIÙ	466.508	509.111	579.949	644.246
Popolazione residente attiva (a)	252.084	256.325	301.929	332.280
% popolazione residente attiva	49,6	50,3	52,1	51,6
% popolazione residente attiva femminile	12,7	14,2	18,0	19,0
Popolazione residente attiva in condizione professionale	248.249	250.518	287.223	324.173
Popolazione in condizione professionale in agricoltura	71.405	40.135	25.617	18.212
% popolazione in condizione professionale in agricoltura	28,8	16,0	8,9	5,6
Popolazione in condizione professionale nell'industria	114.223	132.773	143.978	159.421
% popolazione in condizione professionale nell'industria	46,0	53,0	50,1	49,2
Popolazione in condizione professionale nelle altre attività	62.621	77.610	117.628	146.540
% popolazione in condizione professionale nelle altre attività	25,2	31,0	41,0	45,2
Maschi in condizione professionale	185.254	181.137	191.349	206.083
Maschi in condizione professionale in agricoltura	61.047	34.842	20.742	14.130
% maschi in condizione professionale in agricoltura	33,0	19,2	10,8	6,9
Maschi in condizione professionale nell'industria	85.291	98.715	100.861	109.307
% maschi in condizione professionale nell'industria	46,0	54,5	52,7	53,0
Maschi in condizione professionale nelle altre attività	38.916	47.580	69.746	82.646
% maschi in condizione professionale nelle altre attività	21,0	26,3	36,4	40,1
Femmine in condizione professionale	62.995	69.381	95.874	118.090
Femmine in condizione professionale in agricoltura	10.358	5.293	4.875	4.082
% femmine in condizione professionale in agricoltura	16,4	7,6	5,1	3,5
Femmine in condizione professionale nell'industria	28.932	34.058	43.117	50.114
% femmine in condizione professionale nell'industria	45,9	49,1	45,0	42,4
Femmine in condizione professionale nelle altre attività	23.705	30.030	47.882	63.894
% femmine in condizione professionale nelle altre attività	37,6	43,3	49,9	54,1

(a) Viene considerata la popolazione residente attiva da 10 anni in poi solo per il 1961

Tavola 1.4 - Tipi di alloggio

AGGREGATI	CENSIMENTI			
	1961	1971	1981	1991
ABITAZIONI	138.571	182.392	236.954	276.705
STANZE	599.279	854.852	1.212.993	1.425.865
NUMERO DI STANZE PER ABITAZIONE	4,3	4,7	5,1	5,2
Abitazioni occupate	130.926	169.608	210.508	247.520
% abitazioni occupate	94,5	93,0	88,8	89,5
Stanze delle abitazioni occupate	566.912	797.236	1.092.013	1.294.465
Numero di stanze per abitazione occupata	4,3	4,7	5,2	5,2
Numero di occupanti per stanza	1,0	0,8	0,7	0,6
Abitazioni occupate in proprietà	73.799	105.612	143.715	185.628
% abitazioni occupate in proprietà	56,4	62,3	68,3	75,0
Stanze delle abitazioni occupate in proprietà	335.306	524.093	785.616	1.015.008
Numero di stanze per abitazione occupata in proprietà	4,5	5,0	5,5	5,5
Numero di occupanti per stanza in abitazione in proprietà	1,0	0,8	0,6	0,6
Abitazioni occupate in affitto	45.856	54.692	54.817	46.274
% abitazioni occupate in affitto	35,0	32,2	26,0	18,7
Stanze delle abitazioni occupate in affitto	176.358	229.242	247.508	204.525
Numero di stanze per abitazione occupata in affitto	3,8	4,2	4,5	4,4
Numero di occupanti per stanza in abitazione in affitto	1,1	0,8	0,7	0,6
Abitazioni non occupate	7.645	12.784	26.446	29.185
% abitazioni non occupate	5,5	7,0	11,2	10,5
Stanze delle abitazioni non occupate	32.367	57.616	120.980	131.400
Numero di stanze per abitazione non occupata	4,2	4,5	4,6	4,5
ALTRI TIPI DI ALLOGGIO	860	311	150	205
Altri tipi di alloggio (per 1.000 abitazioni occupate)	0,66	0,18	0,07	0,08
Numero di occupanti per altro tipo di alloggio	3,2	2,4	2,7	2,1

CAPITOLO 2 - TREVISO OGGI: IMMAGINI DELLA PROVINCIA

La Popolazione

Tavola 2.1 - Popolazione residente, famiglie, stranieri, abitazioni, per classe di ampiezza demografica dei Comuni

CLASSI DI AMPIEZZA DEMOGRAFICA DEI COMUNI	N. Comuni	Popolazione	Famiglie	STRANIERI			
				Residenti	Non residenti	Abitazioni occupate	Abitazioni non occupate
Fino a 500	-	-	-	-	-	-	-
501 - 1.000	1	699	221	1	1	220	52
1.001 - 2.000	6	9.891	3.353	70	40	3.320	807
2.001 - 3.000	9	22.446	7.934	191	56	7.896	3.148
3.001 - 4.000	16	56.036	18.265	399	177	17.989	2.977
4.001 - 5.000	9	40.146	13.104	192	57	13.057	1.822
5.001 - 10.000	40	279.121	90.587	1.725	547	89.506	9.054
10.001 - 15.000	5	59.198	19.075	263	76	19.019	2.625
15.001 - 20.000	3	47.940	15.411	271	53	15.309	1.162
20.001 - 30.000	4	109.307	37.789	655	210	37.527	3.878
30.001 - 40.000	1	35.656	12.876	178	60	12.790	1.303
40.001 - 50.000	-	-	-	-	-	-	-
50.001 - 65.000	-	-	-	-	-	-	-
65.001 - 80.000	-	-	-	-	-	-	-
80.001 - 100.000	1	83.598	31.125	537	294	30.887	2.357
100.001 - 250.000	-	-	-	-	-	-	-
250.001 - 500.000	-	-	-	-	-	-	-
Oltre 500.000	-	-	-	-	-	-	-
Totale	95	744.038	249.740	4.482	1.571	247.520	29.185
Di cui Capoluogo	1	83.598	31.125	537	294	30.887	2.357

Tavola 2.2 - Popolazione residente per classe di età, stato civile e sesso

STATO CIVILE	CLASSI DI ETÀ (anni)						Totale
	Meno di 15	15-24	25-34	35-44	45-64	65 e più	
MASCHI							
Celibi	55.912	57.720	30.326	7.880	8.930	3.569	164.337
Coniugati	-	1.397	31.054	43.920	74.911	34.252	185.534
<i>Di cui separati di fatto</i>	-	13	141	190	349	141	834
Separati legalmente	-	14	524	944	990	195	2.667
Divorziati	-	1	178	568	696	135	1.578
Vedovi	-	22	57	182	1.797	5.858	7.916
Totale	55.912	59.154	62.139	53.494	87.324	44.009	362.032
FEMMINE							
Nubili	53.037	50.991	17.218	4.227	6.668	8.788	140.929
Coniugate	1	5.406	41.048	44.826	71.198	23.695	186.174
<i>Di cui separate di fatto</i>	-	23	161	191	372	167	914
Separate legalmente	-	66	874	1.035	950	130	3.055
Divorziate	-	9	372	777	799	192	2.149
Vedove	-	49	226	930	11.461	37.033	49.699
Totale	53.038	56.521	59.738	51.795	91.076	69.838	382.006
TOTALE							
Celibi e/o nubili	108.949	108.711	47.544	12.107	15.598	12.357	305.266
Coniugati	1	6.803	72.102	88.746	146.109	57.947	371.708
<i>Di cui separati di fatto</i>	-	36	302	381	721	308	1.748
Separati legalmente	-	80	1.398	1.979	1.940	325	5.722
Divorziati	-	10	550	1.345	1.495	327	3.727
Vedovi	-	71	283	1.112	13.258	42.891	57.615
Totale	108.950	115.675	121.877	105.289	178.400	113.847	744.038

Tavola 2.3 - Popolazione residente per classe di età, condizione e sesso

CONDIZIONE	CLASSI DI ETÀ (anni)						Totale
	Meno di 15	15-24	25-34	35-44	45-64	65 e più	
MASCHI							
Popolazione attiva	262	33.457	59.024	51.873	62.386	2.794	209.796
Occupati	141	29.427	56.663	50.759	60.857	2.789	200.636
In cerca di nuova occupazione	7	1.315	1.591	1.000	1.529	5	5.447
In cerca di prima occupazione	114	2.715	770	114	-	-	3.713
Popolazione non attiva	55.650	25.697	3.115	1.621	24.938	41.215	152.236
Scolari e studenti	35.826	21.882	1.660	70	-	-	59.438
Casalinghe	-	-	-	-	-	-	-
Ritirati dal lavoro	52	235	137	571	20.805	36.959	58.759
Altri	19.772	3.580	1.318	980	4.133	4.256	34.039
TOTALE	55.912	59.154	62.139	53.494	87.324	44.009	362.032
FEMMINE							
Popolazione attiva	305	32.354	42.986	26.863	19.091	885	122.484
Occupati	189	27.747	39.991	25.926	18.742	883	113.478
In cerca di nuova occupazione	7	1.456	1.961	837	349	2	4.612
In cerca di prima occupazione	109	3.151	1.034	100	-	-	4.394
Popolazione non attiva	52.733	24.167	16.752	24.932	71.985	68.953	259.522
Scolari e studenti	33.709	21.734	1.538	86	-	-	57.067
Casalinghe	77	1.701	14.099	22.835	55.249	24.854	118.815
Ritirati dal lavoro	21	172	216	1.354	13.923	36.228	51.914
Altri	18.926	560	899	657	2.813	7.871	31.726
TOTALE	53.038	56.521	59.738	51.795	91.076	69.838	382.006
TOTALE							
Popolazione attiva	567	65.811	102.010	78.736	81.477	3.679	332.280
Occupati	330	57.174	96.654	76.685	79.599	3.672	314.114
In cerca di nuova occupazione	14	2.771	3.552	1.837	1.878	7	10.059
In cerca di prima occupazione	223	5.866	1.804	214	-	-	8.107
Popolazione non attiva	108.383	49.864	19.867	26.553	96.923	110.168	411.758
Scolari e studenti	69.535	43.616	3.198	156	-	-	116.505
Casalinghe	77	1.701	14.099	22.835	55.249	24.854	118.815
Ritirati dal lavoro	73	407	353	1.925	34.728	73.187	110.673
Altri	38.698	4.140	2.217	1.637	6.946	12.127	65.765
TOTALE	108.950	115.675	121.877	105.289	178.400	113.847	744.038
TOTALE (composizione percentuale)							
Popolazione attiva	0,52	56,89	83,69	74,78	45,67	3,23	44,65
Occupati	0,30	49,42	79,30	72,83	44,61	3,22	42,21
In cerca di nuova occupazione	0,01	2,39	2,91	1,74	1,05	-	1,35
In cerca di prima occupazione	0,20	5,07	1,48	0,20	-	-	1,08
Popolazione non attiva	99,47	43,10	16,30	25,21	54,32	96,76	55,34
Scolari e studenti	63,82	37,70	2,62	0,14	-	-	15,65
Casalinghe	0,07	1,47	11,56	21,68	30,96	21,83	15,96
Ritirati dal lavoro	0,06	0,35	0,28	1,82	19,46	64,28	14,87
Altri	35,51	3,57	1,81	1,55	3,89	10,65	8,83
TOTALE	100,00	100,00	100,00	100,00	100,00	100,00	100,00

Le Famiglie e i Nuclei Familiari

Tavola 2.4 - Famiglie residenti e componenti per ampiezza e tipologia della famiglia

TIPO DELLA FAMIGLIA	FAMIGLIE CON COMPONENTI									
						7 O PIÙ		TOTALE		
	1	2	3	4	5	6	Famiglie	Componenti	Famiglie	Componenti
Famiglie senza nuclei	42.943	5.174	878	278	89	42	28	226	49.432	57.960
FAMIGLIE UNIPERSONALI	42.943	-	-	-	-	-	-	-	42.943	42.943
Non in coabitazione	41.169	-	-	-	-	-	-	-	41.169	41.169
<i>Giovane (meno di 35 anni)</i>	4.996	-	-	-	-	-	-	-	4.996	4.996
<i>Adulto (35-64 anni)</i>	13.384	-	-	-	-	-	-	-	13.384	13.384
<i>Anziano (65 anni e più)</i>	22.789	-	-	-	-	-	-	-	22.789	22.789
In coabitazione	1.774	-	-	-	-	-	-	-	1.774	1.774
ALTRE FAMIGLIE	-	5.174	878	278	89	42	28	226	6.489	15.017
Famiglie con un solo nucleo	-	54.589	58.214	56.182	19.203	4.445	1.348	9.999	193.981	641.232
CON MEMBRI ISOLATI	-	-	5.141	6.369	6.524	2.128	755	5.611	20.917	91.898
Coppia con figli	-	-	-	4.961	6.032	1.986	688	5.105	13.667	67.025
<i>Coppia giovane (moglie < 35 anni)</i>	-	-	-	1.147	941	189	46	335	2.323	10.762
<i>Coppia adulta (moglie 35-64 anni)</i>	-	-	-	3.582	4.999	1.777	631	4.678	10.989	54.663
<i>Coppia anziana (moglie 65 a. e più)</i>	-	-	-	232	92	20	11	92	355	1.600
Coppia senza figli	-	-	3.569	344	94	39	14	99	4.060	12.886
<i>Coppia giovane</i>	-	-	696	69	20	5	2	14	792	2.508
<i>Coppia adulta</i>	-	-	1.986	203	50	21	5	36	2.265	7.182
<i>Coppia anziana</i>	-	-	887	72	24	13	7	49	1.003	3.196
Padre con figli	-	-	498	484	202	60	36	281	1.280	5.081
<i>Padre giovane</i>	-	-	62	72	21	11	5	36	171	681
<i>Padre adulto</i>	-	-	316	374	164	47	28	210	929	3.756
<i>Padre anziano</i>	-	-	120	38	17	2	3	35	180	644
Madre con figli	-	-	1.074	580	196	43	17	126	1.910	6.906
<i>Madre giovane</i>	-	-	110	43	12	1	1	7	167	575
<i>Madre adulta</i>	-	-	675	438	147	35	11	83	1.306	4.805
<i>Madre anziana</i>	-	-	289	99	37	7	5	36	437	1.526
SENZA MEMBRI ISOLATI	-	54.589	53.073	49.813	12.679	2.317	593	4.388	173.064	549.334
Coppia con figli	-	-	48.373	48.688	12.429	2.259	574	4.244	112.323	419.814
<i>Coppia giovane</i>	-	-	15.888	10.034	1.311	144	26	193	27.403	95.412
<i>Coppia adulta</i>	-	-	28.799	37.894	10.974	2.093	542	4.009	80.302	309.410
<i>Coppia anziana</i>	-	-	3.686	760	144	22	6	42	4.618	14.992
Coppia senza figli	-	42.384	-	-	-	-	-	-	42.384	84.768
<i>Coppia giovane</i>	-	12.076	-	-	-	-	-	-	12.076	24.152
<i>Coppia adulta</i>	-	16.161	-	-	-	-	-	-	16.161	32.322
<i>Coppia anziana</i>	-	14.147	-	-	-	-	-	-	14.147	28.294
Padre con figli	-	1.708	725	174	40	13	-	-	2.660	6.565
<i>Padre giovane</i>	-	37	9	-	-	-	-	-	46	101
<i>Padre adulto</i>	-	855	525	127	30	9	-	-	1.546	3.997
<i>Padre anziano</i>	-	816	191	47	10	4	-	-	1.068	2.467
Madre con figli	-	10.497	3.975	951	210	45	19	144	15.697	38.187
<i>Madre giovane</i>	-	568	159	20	2	-	1	12	750	1.715
<i>Madre adulta</i>	-	4.827	2.924	795	185	36	17	125	8.784	22.872
<i>Madre anziana</i>	-	5.102	892	136	23	9	1	7	6.163	13.600
Famiglie con due o più nuclei	-	-	-	1.048	1.891	2.047	1.341	10.231	6.327	36.160
TOTALE	42.943	59.763	59.092	57.508	21.183	6.534	2.717	20.456	249.740	735.352

Tavola 2.5 - Nuclei familiari per numero di figli, tipo di nucleo ed età dei figli

TIPO DI NUCLEO	NUMERO DI FIGLI							Totale
	0	1	2	3	4	5	6 o più	
Copple senza figli	51.494	-	-	-	-	-	-	51.494
<i>Di cui coppie non coniugate</i>	<i>1.423</i>	-	-	-	-	-	-	<i>1.423</i>
Copple con figli	-	56.559	56.724	14.706	2.768	517	211	131.485
<i>Di cui coppie non coniugate</i>	-	<i>669</i>	<i>326</i>	<i>92</i>	<i>20</i>	<i>9</i>	<i>9</i>	<i>1.125</i>
Tutti (uno o più) i figli di età inferiore a 18 anni	-	31.253	28.703	4.975	601	74	34	65.640
Uno o più figli di età inferiore a 18 anni e uno o più figli di 18 anni e più	-	-	11.429	6.125	1.635	347	156	19.692
Tutti (uno o più) i figli di 18 anni e più	-	25.306	16.592	3.606	532	96	21	46.153
Padre con figli	-	2.772	1.312	321	69	23	6	4.503
Tutti (uno o più) i figli di età inferiore a 18 anni	-	826	374	63	9	1	3	1.276
Uno o più figli di età inferiore a 18 anni e uno o più figli di 18 anni e più	-	-	256	108	40	12	3	419
Tutti (uno o più) i figli di 18 anni e più	-	1.946	682	150	20	10	-	2.808
Madre con figli	-	13.075	4.696	1.138	253	52	24	19.238
Tutti (uno o più) i figli di età inferiore a 18 anni	-	2.496	813	133	18	2	1	3.463
Uno o più figli di età inferiore a 18 anni e uno o più figli di 18 anni e più	-	-	726	366	121	27	16	1.256
Tutti (uno o più) i figli di 18 anni e più	-	10.579	3.157	639	114	23	7	14.519
TOTALE	51.494	72.406	62.732	16.165	3.090	592	241	206.720

Tavola 2.6 - Popolazione residente per classe di età e ruolo nel nucleo familiare

PERSONE	CLASSI DI ETÀ (anni)								Totale
	Meno di 15	15-24	25-34	35-44	45-54	55-64	65-74	75 e più	
Persone che vivono in famiglia con nuclei	108.637	112.505	114.154	99.569	90.702	71.938	47.526	32.361	677.392
MARITO	-	1.260	30.194	43.493	41.288	33.081	21.990	11.673	182.979
Marito con figli	-	534	18.804	39.629	38.055	23.859	8.366	2.238	131.485
Marito senza figli	-	726	11.390	3.864	3.233	9.222	13.624	9.435	51.494
MOGLIE	2	5.137	40.656	44.427	40.358	29.774	16.820	5.805	182.979
Moglie con figli	-	2.025	29.819	41.566	35.668	17.160	4.345	902	131.485
Moglie senza figli	2	3.112	10.837	2.861	4.690	12.614	12.475	4.903	51.494
GENITORE SOLO	1	179	1.539	3.218	4.735	5.497	4.264	4.308	23.741
Maschio	-	50	328	735	1.006	1.011	723	650	4.503
Femmina	1	129	1.211	2.483	3.729	4.486	3.541	3.658	19.238
FIGLIO	108.011	104.170	39.460	7.018	3.154	1.239	171	6	263.229
Con entrambi i genitori	102.208	92.770	30.207	3.175	665	102	6	-	229.133
Con un solo genitore	5.803	11.400	9.253	3.843	2.489	1.137	165	6	34.096
PERSONA NON APPARTENENTE AL NUCLEO	623	1.759	2.305	1.413	1.167	2.347	4.281	10.569	24.464
Persone che vivono in famiglie senza nuclei	282	2.436	6.981	5.262	5.064	8.833	13.295	15.807	57.960
PERSONE SOLE	-	990	4.654	3.873	3.582	6.434	10.667	12.743	42.943
<i>Di cui in famiglia non coabitante</i>	-	<i>832</i>	<i>4.164</i>	<i>3.643</i>	<i>3.458</i>	<i>6.283</i>	<i>10.420</i>	<i>12.369</i>	<i>41.169</i>
CON ALTRE PERSONE	282	1.446	2.327	1.389	1.482	2.399	2.628	3.064	15.017
TOTALE	108.919	114.941	121.135	104.831	95.766	80.771	60.821	48.168	735.352

Le Convivenze

Tavola 2.7 - Convivenze secondo il numero dei componenti presenti per sesso e tipo della convivenza

TIPO DI CONVIVENZA	TOTALE				da 1 a 15			da 16 a 25		
	COMPONENTI				COMPONENTI			COMPONENTI		
	Convivenze	M	F	MF	Convivenze	MF	M	Convivenze	MF	M
Convivenze ecclesiastiche	285	848	1.636	2.484	252	1.185	309	12	247	96
Istituti di istruzione	31	132	169	301	25	90	-	2	33	33
Istituti assistenziali	88	1.447	3.323	4.770	32	246	129	9	188	114
Orfanotrofi, brefotrofi, ecc.	4	36	-	36	3	18	18	1	18	18
Ospizi, case di riposo, ecc.	54	901	2.929	3.830	11	96	19	3	68	21
Comunità terapeutiche e di recupero	9	95	167	262	5	40	23	2	41	23
Altri istituti assistenziali	21	415	227	642	13	92	69	3	61	52
Istituti di cura pubblici e privati	22	1.585	1.674	3.259	3	19	6	1	16	4
Istituti di prevenzione e pena	2	203	2	205	-	-	-	-	-	-
Alberghi, pensioni, locande	82	917	501	1.418	55	394	267	12	218	157
Navi mercantili	-	-	-	-	-	-	-	-	-	-
Altre convivenze	244	4.492	151	4.643	163	909	848	8	151	135
TOTALE	754	9.624	7.456	17.080	530	2.843	1.559	44	853	539

Tavola 2.7 segue - Convivenze secondo il numero dei componenti presenti per sesso e tipo della convivenza

TIPO DI CONVIVENZA	da 26 a 50			da 51 a 75			da 76 a 100			oltre 100		
	COMPONENTI			COMPONENTI			COMPONENTI			COMPONENTI		
	Convivenze	MF	M	Convivenze	MF	M	Convivenze	MF	M	Convivenze	MF	M
Convivenze ecclesiastiche	15	527	140	3	181	72	2	175	67	1	169	164
Istituti di istruzione	3	113	34	1	65	65	-	-	-	-	-	-
Istituti assistenziali	15	537	204	6	377	84	9	752	254	17	2.670	662
Orfanotrofi, brefotrofi, ecc.	-	-	-	-	-	-	-	-	-	-	-	-
Ospizi, case di riposo, ecc.	12	415	88	6	377	84	7	578	178	15	2.296	511
Comunità terapeutiche e di recupero	1	46	42	-	-	-	-	-	-	1	135	7
Altri istituti assistenziali	2	76	74	-	-	-	2	174	76	1	239	144
Istituti di cura pubblici e privati	5	206	94	2	119	17	2	173	-	9	2.726	1.464
Istituti di prevenzione e pena	1	27	27	-	-	-	-	-	-	1	178	176
Alberghi, pensioni, locande	8	268	150	5	305	189	1	89	74	1	144	80
Navi mercantili	-	-	-	-	-	-	-	-	-	-	-	-
Altre convivenze	64	2.767	2.726	6	322	289	2	176	176	1	318	318
TOTALE	111	4.445	3.375	23	1.369	716	16	1.365	571	30	6.205	2.864

Tavola 2.8 - Popolazione residente in convivenza per classe di età, condizione professionale, tipo di convivenza e sesso

TIPO DI CONVIVENZA	CLASSI DI ETÀ (anni)								Totale	di cui occupati
	Meno di 15	15 - 19	20 - 24	25 - 34	35 - 44	45 - 54	55 - 64	65 e più		
MASCHI										
Convivenze ecclesastiche	2	1	6	46	52	89	116	214	526	225
Istituti di istruzione	-	-	2	1	2	5	9	17	36	20
Istituti assistenziali	5	2	21	95	64	107	182	667	1.143	126
Orfanotrofi, brefotrofi, ecc.	-	-	1	1	-	2	-	-	4	2
Ospizi, case di riposo, ecc.	5	-	-	4	15	45	102	590	761	5
Comunità terapeutiche e di recupero	-	-	-	1	-	1	-	3	5	3
Altri istituti assistenziali	-	2	20	89	49	59	80	74	373	116
Istituti di cura	3	3	21	118	120	92	79	162	598	4
Istituti di prevenzione e pena	-	3	22	44	19	11	5	2	106	41
Alberghi, pensioni, locande e simili	-	-	4	2	-	3	3	1	13	12
Altre convivenze	5	64	551	357	27	9	5	-	1.018	987
TOTALE	15	73	627	663	284	316	399	1.063	3.440	1.415
FEMMINE										
Convivenze ecclesastiche	1	2	2	27	95	295	370	730	1.522	665
Istituti di istruzione	-	-	-	4	8	25	40	94	171	68
Istituti assistenziali	10	3	7	12	37	106	192	2.504	2.871	77
Orfanotrofi, brefotrofi, ecc.	-	-	-	-	-	-	-	-	-	-
Ospizi, case di riposo, ecc.	9	2	-	3	17	67	130	2.394	2.622	72
Comunità terapeutiche e di recupero	1	-	4	-	-	2	2	26	35	5
Altri istituti assistenziali	-	1	3	9	20	37	60	84	214	-
Istituti di cura	-	4	10	23	25	46	57	426	591	17
Istituti di prevenzione e pena	-	-	-	2	-	-	-	-	2	2
Alberghi, pensioni, locande e simili	-	1	-	-	-	2	1	2	6	4
Altre convivenze	5	-	5	11	9	11	3	39	83	32
TOTALE	16	10	24	79	174	485	663	3.795	5.246	865
TOTALE										
Convivenze ecclesastiche	3	3	8	73	147	384	486	944	2.048	890
Istituti di istruzione	-	-	2	5	10	30	49	111	207	88
Istituti assistenziali	15	5	28	107	101	213	374	3.171	4.014	203
Orfanotrofi, brefotrofi, ecc.	-	-	1	1	-	2	-	-	4	2
Ospizi, case di riposo, ecc.	14	2	-	7	32	112	232	2.984	3.383	77
Comunità terapeutiche e di recupero	1	-	4	1	-	3	2	29	40	8
Altri istituti assistenziali	-	3	23	98	69	96	140	158	587	116
Istituti di cura	3	7	31	141	145	138	136	588	1.189	21
Istituti di prevenzione e pena	-	3	22	46	19	11	5	2	108	43
Alberghi, pensioni, locande e simili	-	1	4	2	-	5	4	3	19	16
Altre convivenze	10	64	556	368	36	20	8	39	1.101	1.019
TOTALE	31	83	651	742	458	801	1.062	4.858	8.686	2.280

Tavola 2.9 - Persone temporaneamente presenti in convivenza per classe di età, tipo di convivenza e sesso

TIPO DI CONVIVENZA	CLASSI DI ETÀ (anni)								Totale
	Meno di 15	15 - 19	20 - 24	25 - 34	35 - 44	45 - 54	55 - 64	65 e più	
MASCHI									
Convivenze ecclesiastiche	115	98	55	43	11	7	9	9	347
Istituti di istruzione	44	48	2	-	3	2	-	-	99
Istituti assistenziali	25	11	44	90	16	14	17	110	327
Orfanotrofi, brefotrofi, ecc.	24	7	1	-	-	-	-	-	32
Ospizi, case di riposo, ecc.	-	-	6	14	11	7	12	104	154
Comunità terapeutiche e di recupero	-	4	25	48	2	3	3	6	91
Altri istituti assistenziali	1	-	12	28	3	4	2	-	50
Istituti di cura	43	35	36	81	68	115	201	414	993
Istituti di prevenzione e pena	6	17	20	51	8	10	2	2	116
Alberghi, pensioni, locande e simili	14	15	107	315	145	172	79	61	908
Navi mercantili	-	-	-	-	-	-	-	-	-
Altre convivenze	23	1.963	1.404	148	20	11	-	-	3.569
TOTALE	270	2.187	1.668	728	271	331	308	596	6.359
FEMMINE									
Convivenze ecclesiastiche	37	20	10	13	7	12	14	48	161
Istituti di istruzione	-	-	-	-	-	-	-	-	-
Istituti assistenziali	-	4	6	23	7	12	25	387	464
Orfanotrofi, brefotrofi, ecc.	-	-	-	-	-	-	-	-	-
Ospizi, case di riposo, ecc.	-	1	1	2	4	7	16	288	319
Comunità terapeutiche e di recupero	-	1	4	15	2	5	8	97	132
Altri istituti assistenziali	-	2	1	6	1	-	1	2	13
Istituti di cura	42	25	32	100	75	117	148	545	1.084
Istituti di prevenzione e pena	-	-	-	-	-	-	-	-	-
Alberghi, pensioni, locande e simili	10	36	60	120	87	98	49	35	495
Navi mercantili	-	-	-	-	-	-	-	-	-
Altre convivenze	12	4	11	31	10	3	-	1	72
TOTALE	101	89	119	287	186	242	236	1.016	2.276
TOTALE									
Convivenze ecclesiastiche	152	118	65	56	18	19	23	57	508
Istituti di istruzione	44	48	2	-	3	2	-	-	99
Istituti assistenziali	25	15	50	113	23	26	42	497	791
Orfanotrofi, brefotrofi, ecc.	24	7	1	-	-	-	-	-	32
Ospizi, case di riposo, ecc.	-	1	7	16	15	14	28	392	473
Comunità terapeutiche e di recupero	-	5	29	63	4	8	11	103	223
Altri istituti assistenziali	1	2	13	34	4	4	3	2	63
Istituti di cura	85	60	68	181	143	232	349	959	2.077
Istituti di prevenzione e pena	6	17	20	51	8	10	2	2	116
Alberghi, pensioni, locande e simili	24	51	167	435	232	270	128	96	1.403
Navi mercantili	-	-	-	-	-	-	-	-	-
Altre convivenze	35	1.967	1.415	179	30	14	-	1	3.641
TOTALE	371	2.276	1.787	1.015	457	573	544	1.612	8.635

Gli Stranieri

Tavola 2.10 - Stranieri residenti per classe di età, Paese di cittadinanza e sesso

PAESI DI CITTADINANZA	CLASSI DI ETÀ (anni)							Totale	di cui minorenni
	Meno di 15	15-24	25-34	35-44	45-54	55-64	65 e più		
TOTALE									
Europa	173	291	501	238	136	79	111	1.529	214
Europa 12	79	97	225	98	73	43	70	685	96
Europa Centrale e Orientale	31	39	51	32	7	5	6	171	34
Europa EFTA	5	18	52	18	25	20	20	158	10
Altri Europa	58	137	173	90	31	11	15	515	74
Africa	88	364	1.102	403	68	16	14	2.055	120
Nord Africa	74	248	662	253	57	12	11	1.317	105
Altri Africa	14	116	440	150	11	4	3	738	15
America	75	90	209	61	36	21	20	512	88
America del Nord	10	18	29	15	13	9	9	103	17
America Centrale e Meridionale	65	72	180	46	23	12	11	409	71
Asia	41	53	126	73	24	8	8	333	50
Oceania	3	8	18	7	7	5	3	51	4
Apoldi	-	1	1	-	-	-	-	2	-
TOTALE	380	807	1.957	782	271	129	156	4.482	476
MASCHI									
Europa	87	172	236	122	59	36	56	768	112
Europa 12	37	47	77	45	33	17	32	288	46
Europa Centrale e Orientale	16	9	14	14	2	3	5	63	17
Europa EFTA	3	4	20	6	9	12	11	65	4
Altri Europa	31	112	125	57	15	4	8	352	45
Africa	49	324	1.002	382	56	13	10	1.836	77
Nord Africa	42	225	609	239	48	10	8	1.181	69
Altri Africa	7	99	393	143	8	3	2	655	8
America	35	23	62	15	22	10	8	175	39
America del Nord	6	6	17	2	9	3	6	49	9
America Centrale e Meridionale	29	17	45	13	13	7	2	126	30
Asia	12	26	73	36	12	2	2	163	16
Oceania	2	5	8	2	2	3	3	25	3
Apoldi	-	1	1	-	-	-	-	2	-
TOTALE	185	551	1.382	557	151	64	79	2.969	247
FEMMINE									
Europa	86	119	265	116	77	43	55	761	102
Europa 12	42	50	148	53	40	26	38	397	50
Europa Centrale e Orientale	15	30	37	18	5	2	1	108	17
Europa EFTA	2	14	32	12	16	8	9	93	6
Altri Europa	27	25	48	33	16	7	7	163	29
Africa	39	40	100	21	12	3	4	219	43
Nord Africa	32	23	53	14	9	2	3	136	36
Altri Africa	7	17	47	7	3	1	1	83	7
America	40	67	147	46	14	11	12	337	49
America del Nord	4	12	12	13	4	6	3	54	8
America Centrale e Meridionale	36	55	135	33	10	5	9	283	41
Asia	29	27	53	37	12	6	6	170	34
Oceania	1	3	10	5	5	2	-	26	1
Apoldi	-	-	-	-	-	-	-	-	-
TOTALE	195	256	575	225	120	65	77	1.513	229
TOTALE (composizione percentuale)									
Europa	45,52	36,05	25,60	30,43	50,18	61,24	71,15	34,11	44,95
Europa 12	45,66	33,33	44,91	41,17	53,67	54,43	63,06	44,80	44,85
Europa Centrale e Orientale	17,91	13,40	10,17	13,44	5,14	6,32	5,40	11,18	15,88
Europa EFTA	2,89	6,18	10,37	7,56	18,38	25,31	18,01	10,33	4,67
Altri Europa	33,52	47,07	34,53	37,81	22,79	13,92	13,51	33,68	34,57
Africa	23,15	45,10	56,31	51,53	25,09	12,40	8,97	45,85	25,21
Nord Africa	84,09	68,13	60,07	62,77	83,82	75,00	78,57	64,08	87,50
Altri Africa	15,90	31,86	39,92	37,22	16,17	25,00	21,42	35,91	12,50
America	19,73	11,15	10,67	7,80	13,28	16,27	12,82	11,42	18,48
America del Nord	13,33	20,00	13,87	24,59	36,11	42,85	45,00	20,11	19,31
America Centrale e Meridionale	86,66	80,00	86,12	75,40	63,88	57,14	55,00	79,88	80,68
Asia	10,78	6,56	6,43	9,33	8,85	6,20	5,12	7,42	10,50
Oceania	0,78	0,99	0,91	0,89	2,58	3,87	1,92	1,13	0,84
Apoldi	-	0,12	0,05	-	-	-	-	0,04	-
TOTALE	100,00	100,00	100,00	100,00	100,00	100,00	100,00	100,00	100,00

Tavola 2.11 - Stranieri temporaneamente presenti e residenti all'estero per classe di età, Paese di cittadinanza e sesso

PAESI DI CITTADINANZA	CLASSI DI ETÀ (anni)							Totale
	Meno di 15	15-24	25-34	35-44	45-54	55-64	65 e più	
TOTALE								
Europa	74	155	210	87	67	58	40	691
Europa 12	9	29	44	26	22	18	10	158
Europa Centrale e Orientale	15	28	25	12	10	2	2	94
Europa EFTA	1	6	16	10	19	16	20	88
Altri Europa	49	92	125	39	16	22	8	351
Africa	29	113	197	59	7	14	6	425
Nord Africa	21	70	103	31	4	10	3	242
Altri Africa	8	43	94	28	3	4	3	183
America	26	51	146	35	52	32	28	370
America del Nord	15	8	84	17	44	22	16	206
America Centrale e Meridionale	11	43	62	18	8	10	12	164
Asia	1	8	14	3	4	1	1	32
Oceania	-	12	8	1	8	9	13	51
Apolidi	-	2	-	-	-	-	-	2
TOTALE	130	341	575	185	138	114	88	1.571
MASCHI								
Europa	49	92	148	58	35	28	12	422
Europa 12	5	9	27	20	14	10	4	89
Europa Centrale e Orientale	7	15	17	6	5	1	1	52
Europa EFTA	1	2	9	3	6	5	6	32
Altri Europa	36	66	95	29	10	12	1	249
Africa	17	93	187	48	5	9	2	361
Nord Africa	13	62	99	27	4	7	1	213
Altri Africa	4	31	88	21	1	2	1	148
America	13	14	91	20	32	14	13	197
America del Nord	10	5	71	10	29	10	9	144
America Centrale e Meridionale	3	9	20	10	3	4	4	53
Asia	-	3	5	1	2	1	1	13
Oceania	-	6	5	1	4	5	7	28
Apolidi	-	-	-	-	-	-	-	-
TOTALE	79	208	436	128	78	57	35	1.021
FEMMINE								
Europa	25	63	62	29	32	30	28	269
Europa 12	4	20	17	6	8	8	6	69
Europa Centrale e Orientale	8	13	8	6	5	1	1	42
Europa EFTA	-	4	7	7	13	11	14	56
Altri Europa	13	26	30	10	6	10	7	102
Africa	12	20	10	11	2	5	4	64
Nord Africa	8	8	4	4	-	3	2	29
Altri Africa	4	12	6	7	2	2	2	35
America	13	37	55	15	20	18	15	173
America del Nord	5	3	13	7	15	12	7	62
America Centrale e Meridionale	8	34	42	8	5	6	8	111
Asia	1	5	9	2	2	-	-	19
Oceania	-	6	3	-	4	4	6	23
Apolidi	-	2	-	-	-	-	-	2
TOTALE	51	133	139	57	60	57	53	550
TOTALE (composizione percentuale)								
Europa	56,92	45,45	36,52	47,02	48,55	50,87	45,45	43,98
Europa 12	12,16	18,70	20,95	29,88	32,83	31,03	25,00	22,86
Europa Centrale e Orientale	20,27	18,06	11,90	13,79	14,92	3,44	5,00	13,60
Europa EFTA	1,35	3,87	7,61	11,49	28,35	27,58	50,00	12,73
Altri Europa	66,21	59,35	59,52	44,82	23,88	37,93	20,00	50,79
Africa	22,30	33,13	34,26	31,89	5,07	12,28	6,81	27,05
Nord Africa	72,41	61,94	52,28	52,54	57,14	71,42	50,00	56,94
Altri Africa	27,58	38,05	47,71	47,45	42,85	28,57	50,00	43,05
America	20,00	14,95	25,39	18,91	37,68	28,07	31,81	23,55
America del Nord	57,69	15,68	57,53	48,57	84,61	68,75	57,14	55,67
America Centrale e Meridionale	42,30	84,31	42,46	51,42	15,38	31,25	42,85	44,32
Asia	0,76	2,34	2,43	1,62	2,89	0,87	1,13	2,03
Oceania	-	3,51	1,39	0,54	5,79	7,89	14,77	3,24
Apolidi	-	0,58	-	-	-	-	-	0,12
TOTALE	100,00	100,00	100,00	100,00	100,00	100,00	100,00	100,00

Tavola 2.12 - Stranieri residenti e stranieri temporaneamente presenti per condizione abitativa e Paese di cittadinanza

PAESI DI CITTADINANZA	STRANIERI RESIDENTI				STRANIERI TEMPORANEAMENTE PRESENTI E RESIDENTI ALL'ESTERO					
	In abitazione	In altro tipo di alloggio	In convivenza	Senza tetto	Totale	In abitazione	In altro tipo di alloggio	In convivenza	Senza tetto	Totale
Europa	1.490	17	22	-	1.529	452	11	222	6	691
Europa 12	679	2	4	-	685	91	-	66	1	158
Europa Centrale e Orientale	171	-	-	-	171	70	1	21	2	94
Europa EFTA	158	-	-	-	158	53	-	34	1	88
Altri Europa	482	15	18	-	515	238	10	101	2	351
Africa	1.804	124	126	1	2.055	307	45	66	7	425
Nord Africa	1.153	83	80	1	1.317	173	25	40	4	242
Altri Africa	651	41	46	-	738	134	20	26	3	183
America	504	1	7	-	512	192	5	172	1	370
America del Nord	102	-	1	-	103	74	2	129	1	206
America Centrale e Meridionale	402	1	6	-	409	118	3	43	-	164
Asia	322	1	10	-	333	22	-	10	-	32
Oceania	51	-	-	-	51	39	-	12	-	51
Apollidi	2	-	-	-	2	1	-	1	-	2
TOTALE	4.173	143	165	1	4.482	1.013	61	483	14	1.571

Tavola 2.13 - Gli stranieri nella Provincia: indicatori per cittadinanza

PAESI DI CITTADINANZA	RESIDENTI				TEMPORANEAMENTE PRESENTI					
	% sul totale	Rapporto di mascolinità	Tasso di attività	% dei coniugati	% sul totale	% sui residenti della stessa cittadinanza	Rapporto di mascolinità	Tasso di attività	% dei presenti per motivi di lavoro	% dei presenti da più di due anni
Europa	34,11	100,91	55,33	48,85	43,98	45,19	156,87	28,94	26,48	6,51
Europa 12	15,28	72,54	49,92	48,75	10,05	23,06	128,98	13,92	15,82	2,53
Europa Centrale e Orientale	3,81	58,33	43,85	63,74	5,98	54,97	123,80	26,59	23,40	4,25
Europa EFTA	3,52	69,89	43,67	60,12	5,60	55,69	57,14	10,22	4,54	3,40
Altri Europa	11,49	215,95	69,90	40,58	22,34	68,15	244,11	41,02	37,60	9,68
Africa	45,85	838,35	85,74	47,29	27,05	20,68	564,06	52,94	72,94	39,29
Nord Africa	29,38	868,38	83,37	42,59	15,40	18,37	734,48	46,69	72,72	38,84
Altri Africa	16,46	789,15	89,97	55,69	11,64	24,79	422,85	61,20	73,22	39,89
America	11,42	51,92	51,75	47,07	23,55	72,26	113,87	15,13	13,51	12,16
America del Nord	2,29	90,74	45,63	54,36	13,11	200,00	232,25	9,70	5,33	12,13
America Centrale e Meridionale	9,12	44,52	53,30	45,23	10,43	40,09	47,74	21,95	23,78	12,19
Asia	7,42	95,88	53,45	49,54	2,03	9,60	68,42	21,87	31,25	15,62
Oceania	1,13	96,15	45,09	56,86	3,24	100,00	121,73	17,64	15,68	3,92
Apollidi	0,04	-	50,00	-	0,12	100,00	-	-	-	-
TOTALE	100,00	196,23	68,60	48,05	100,00	35,05	185,63	31,63	35,70	16,80

Le Abitazioni

Tavola 2.14 - Abitazioni occupate e non occupate per epoca di costruzione, destinazione d'uso del fabbricato e numero di abitazioni

DESTINAZIONE D'USO DEL FABBRICATO	EPOCA DI COSTRUZIONE							Totale
	Prima del 1919	1919-1945	1946-1960	1961-1971	1972-1981	1982-1986	Dopo il 1986	
ABITAZIONI OCCUPATE								
In fabbricato esclusivamente abitativo	32.622	16.766	33.132	58.153	50.645	15.368	10.014	216.700
1 abitazione	16.766	8.827	14.251	25.197	19.258	4.272	2.886	91.457
2 abitazioni	8.030	4.580	8.912	15.980	11.044	2.818	1.729	53.093
Da 3 a 4 abitazioni	5.392	2.446	3.822	5.187	5.829	1.969	1.223	25.868
Da 5 a 8 abitazioni	1.930	651	4.115	4.255	6.274	2.521	1.898	21.644
Da 9 a 15 abitazioni	442	192	1.470	3.588	4.335	2.418	1.404	13.849
Da 16 a 30 abitazioni	57	62	455	3.385	2.647	924	726	8.256
31 e più abitazioni	5	8	107	561	1.258	446	148	2.533
In fabbricato prevalentemente abitativo	3.795	1.568	3.529	7.603	5.122	1.465	1.133	24.215
1 abitazione	1.661	810	1.172	2.249	1.505	285	196	7.878
2 abitazioni	923	413	649	1.303	839	167	109	4.403
Da 3 a 4 abitazioni	761	219	444	621	527	144	96	2.812
Da 5 a 8 abitazioni	315	86	502	700	602	300	188	2.693
Da 9 a 15 abitazioni	68	27	375	979	672	224	219	2.564
Da 16 a 30 abitazioni	66	10	245	1.129	484	154	213	2.301
31 e più abitazioni	1	3	142	622	493	191	112	1.564
In fabbricato prevalentemente non abitativo	388	156	287	465	375	105	68	1.844
1 abitazione	229	100	167	298	227	65	34	1.120
2 abitazioni	77	35	63	101	70	14	13	373
Da 3 a 4 abitazioni	55	20	37	36	33	12	11	204
Da 5 a 8 abitazioni	25	1	19	18	24	12	4	103
Da 9 a 15 abitazioni	2	-	1	11	8	2	2	26
Da 16 a 30 abitazioni	-	-	-	1	13	-	4	18
31 e più abitazioni	-	-	-	-	-	-	-	-
In fabbricato rurale	1.930	851	543	675	603	89	70	4.761
TOTALE	38.735	19.341	37.491	66.896	56.745	17.027	11.285	247.520
ABITAZIONI NON OCCUPATE								
In fabbricato esclusivamente abitativo	6.866	2.865	2.469	3.359	3.871	1.099	1.972	22.501
1 abitazione	3.922	1.698	1.167	1.367	1.432	263	438	10.287
2 abitazioni	1.285	588	566	955	735	195	330	4.654
Da 3 a 4 abitazioni	1.106	422	332	327	462	133	259	3.041
Da 5 a 8 abitazioni	394	114	262	253	481	180	359	2.043
Da 9 a 15 abitazioni	98	37	94	224	427	176	343	1.399
Da 16 a 30 abitazioni	20	4	39	188	206	117	198	772
31 e più abitazioni	41	2	9	45	128	35	45	305
In fabbricato prevalentemente abitativo	960	388	406	595	608	184	410	3.551
1 abitazione	403	225	148	116	94	13	35	1.034
2 abitazioni	202	78	65	100	62	22	15	544
Da 3 a 4 abitazioni	215	58	51	71	71	21	29	516
Da 5 a 8 abitazioni	108	22	53	71	86	29	73	442
Da 9 a 15 abitazioni	23	3	46	100	114	30	152	468
Da 16 a 30 abitazioni	8	2	31	89	106	34	54	324
31 e più abitazioni	1	-	12	48	75	35	52	223
In fabbricato prevalentemente non abitativo	709	272	184	179	168	58	51	1.621
1 abitazione	463	190	116	98	84	22	17	990
2 abitazioni	116	42	39	43	38	13	10	301
Da 3 a 4 abitazioni	101	33	18	21	20	10	5	208
Da 5 a 8 abitazioni	27	7	9	11	8	3	14	79
Da 9 a 15 abitazioni	1	-	2	4	8	7	2	24
Da 16 a 30 abitazioni	1	-	-	1	9	3	3	17
31 e più abitazioni	-	-	-	1	1	-	-	2
In fabbricato rurale	950	348	91	53	49	11	10	1.512
TOTALE	9.485	3.873	3.150	4.186	4.696	1.352	2.443	29.185

Tavola 2.14 segue - Abitazioni occupate e non occupate per epoca di costruzione, destinazione d'uso del fabbricato e numero di abitazioni

DESTINAZIONE D'USO DEL FABBRICATO	EPOCA DI COSTRUZIONE							Totale
	Prima del 1919	1919-1945	1946-1960	1961-1971	1972-1981	1982-1986	Dopo il 1986	
ABITAZIONI								
In fabbricato esclusivamente abitativo	39.488	19.631	35.601	61.512	54.516	16.467	11.986	239.201
1 abitazione	20.688	10.525	15.418	26.564	20.690	4.535	3.324	101.744
2 abitazioni	9.315	5.168	9.478	16.935	11.779	3.013	2.059	57.747
Da 3 a 4 abitazioni	6.498	2.868	4.154	5.514	6.291	2.102	1.482	28.909
Da 5 a 8 abitazioni	2.324	765	4.377	4.508	6.755	2.701	2.257	23.687
Da 9 a 15 abitazioni	540	229	1.564	3.812	4.762	2.594	1.747	15.248
Da 16 a 30 abitazioni	77	66	494	3.573	2.853	1.041	924	9.028
31 e più abitazioni	46	10	116	606	1.386	481	193	2.838
In fabbricato prevalentemente abitativo	4.755	1.956	3.935	8.198	5.730	1.649	1.543	27.766
1 abitazione	2.064	1.035	1.320	2.365	1.599	298	231	8.912
2 abitazioni	1.125	491	714	1.403	901	189	124	4.947
Da 3 a 4 abitazioni	976	277	495	692	598	165	125	3.328
Da 5 a 8 abitazioni	423	108	555	771	688	329	261	3.135
Da 9 a 15 abitazioni	91	30	421	1.079	786	254	371	3.032
Da 16 a 30 abitazioni	74	12	276	1.218	590	188	267	2.625
31 e più abitazioni	2	3	154	670	568	226	164	1.787
In fabbricato prevalentemente non abitativo	1.097	428	471	644	543	163	119	3.465
1 abitazione	692	290	283	396	311	87	51	2.110
2 abitazioni	193	77	102	144	108	27	23	674
Da 3 a 4 abitazioni	156	53	55	57	53	22	16	412
Da 5 a 8 abitazioni	52	8	28	29	32	15	18	182
Da 9 a 15 abitazioni	3	-	3	15	16	9	4	50
Da 16 a 30 abitazioni	1	-	-	2	22	3	7	35
31 e più abitazioni	-	-	-	1	1	-	-	2
In fabbricato rurale	2.880	1.199	634	728	652	100	80	6.273
TOTALE	48.220	23.214	40.641	71.082	61.441	18.379	13.728	276.705
POPOLAZIONE								
In fabbricato esclusivamente abitativo	86.836	46.682	90.522	178.750	163.392	46.686	28.902	641.770
1 abitazione	45.554	25.777	41.646	84.939	69.083	14.599	9.474	291.072
2 abitazioni	21.420	12.503	24.534	47.773	35.425	8.851	5.234	155.740
Da 3 a 4 abitazioni	13.835	6.218	9.715	14.880	17.897	5.943	3.519	72.007
Da 5 a 8 abitazioni	4.861	1.592	9.974	11.728	18.360	7.216	4.914	58.645
Da 9 a 15 abitazioni	1.011	444	3.385	9.485	11.942	6.538	3.639	36.444
Da 16 a 30 abitazioni	146	132	1.019	8.580	7.258	2.418	1.770	21.323
31 e più abitazioni	9	16	249	1.365	3.427	1.121	352	6.539
In fabbricato prevalentemente abitativo	10.777	4.800	9.826	22.494	15.972	4.180	2.906	70.955
1 abitazione	5.093	2.686	3.899	8.074	5.675	1.027	642	27.096
2 abitazioni	2.616	1.211	1.866	4.122	2.785	544	347	13.491
Da 3 a 4 abitazioni	1.973	574	1.201	1.815	1.604	424	232	7.823
Da 5 a 8 abitazioni	746	234	1.186	1.866	1.706	781	456	6.975
Da 9 a 15 abitazioni	173	65	843	2.372	1.823	569	500	6.345
Da 16 a 30 abitazioni	175	24	541	2.750	1.215	376	496	5.577
31 e più abitazioni	1	6	290	1.495	1.164	459	233	3.648
In fabbricato prevalentemente non abitativo	1.041	463	775	1.472	1.185	316	173	5.425
1 abitazione	602	318	477	984	752	214	91	3.438
2 abitazioni	238	94	158	321	211	36	35	1.093
Da 3 a 4 abitazioni	135	50	97	88	110	28	25	533
Da 5 a 8 abitazioni	59	1	42	47	67	33	11	260
Da 9 a 15 abitazioni	7	-	1	28	23	5	4	68
Da 16 a 30 abitazioni	-	-	-	4	22	-	7	33
31 e più abitazioni	-	-	-	-	-	-	-	-
In fabbricato rurale	6.374	2.991	1.933	2.505	2.330	315	262	16.710
TOTALE	105.028	54.936	103.056	205.221	182.879	51.497	32.243	734.860

Tavola 2.15 - Abitazioni per numero di stanze e presenza di servizi nell'abitazione

PRESENZA DI SERVIZI	NUMERO DI STANZE									
							7 O PIÙ		Totale	Superficie media
	1	2	3	4	5	6	Abitazioni	Stanze		
ABITAZIONI										
Acqua potabile, 2 o più gabinetti, 2 o più bagni o docce, riscaldamento, acqua calda, telefono	6	98	713	5.578	20.104	14.541	25.049	212.009	66.089	155,1
Acqua potabile, 1 gabinetto, 1 bagno o doccia, riscaldamento, acqua calda, telefono	499	4.493	14.226	42.193	41.554	15.352	11.139	88.517	129.456	99,8
Acqua potabile, 1 gabinetto, 1 bagno o doccia, acqua calda	8	69	162	250	174	112	77	623	852	94,7
Acqua potabile, 1 gabinetto, 1 bagno o doccia	15	69	202	358	284	144	149	1.197	1.221	101,1
Acqua potabile, 1 gabinetto, acqua calda	4	17	44	51	28	18	11	100	173	90,2
Acqua potabile, riscaldamento, 1 gabinetto, 1 bagno o doccia, acqua calda	261	2.006	3.816	6.516	4.693	1.709	1.158	9.216	20.159	88,4
Solo acqua potabile	15	106	174	217	122	86	92	744	812	96,1
Solo gabinetto	8	50	92	99	89	43	43	358	424	98,5
Altre combinazioni	421	2.240	5.255	12.171	17.602	9.071	9.775	80.078	56.535	114,5
Totale	1.237	9.148	24.684	67.433	84.650	41.076	47.493	392.842	275.721	115,2
<i>Con angolo cottura</i>	<i>859</i>	<i>2.825</i>	<i>4.490</i>	<i>4.020</i>	<i>1.841</i>	<i>968</i>	<i>958</i>	<i>8.150</i>	<i>15.961</i>	<i>92,4</i>
<i>Con 1 cucina</i>	<i>161</i>	<i>5.845</i>	<i>19.515</i>	<i>62.646</i>	<i>82.465</i>	<i>39.902</i>	<i>45.298</i>	<i>369.220</i>	<i>255.832</i>	<i>116,4</i>
<i>Con 2 o più cucine</i>	-	-	-	-	2	-	1.003	13.426	1.005	291,6
ABITAZIONI OCCUPATE										
Acqua potabile, 2 o più gabinetti, 2 o più bagni o docce, riscaldamento, acqua calda, telefono	2	92	693	5.418	19.706	14.296	24.546	207.223	64.753	154,9
Acqua potabile, 1 gabinetto, 1 bagno o doccia, riscaldamento, acqua calda, telefono	406	4.173	13.631	41.075	40.583	14.985	10.890	86.380	125.743	100,1
Acqua potabile, 1 gabinetto, 1 bagno o doccia, acqua calda	6	44	60	97	70	43	21	164	341	89,7
Acqua potabile, 1 gabinetto, 1 bagno o doccia	6	27	43	66	47	28	16	137	233	92,6
Acqua potabile, 1 gabinetto, acqua calda	1	1	8	12	5	2	1	7	30	82,7
Acqua potabile, riscaldamento, 1 gabinetto, 1 bagno o doccia, acqua calda	155	1.383	2.524	4.056	2.750	982	652	5.141	12.502	86,5
Solo acqua potabile	4	20	17	28	15	7	12	94	103	82,9
Solo gabinetto	4	7	9	2	2	2	1	8	27	66,1
Altre combinazioni	134	1.204	3.403	9.025	14.552	7.482	7.988	64.799	43.788	118,6
Totale	718	6.951	20.388	59.779	77.730	37.827	44.127	363.953	247.520	117,0
<i>Con angolo cottura</i>	<i>620</i>	<i>2.162</i>	<i>3.900</i>	<i>3.583</i>	<i>1.670</i>	<i>875</i>	<i>885</i>	<i>7.455</i>	<i>13.695</i>	<i>94,5</i>
<i>Con 1 cucina</i>	-	<i>4.661</i>	<i>16.235</i>	<i>55.958</i>	<i>75.949</i>	<i>36.874</i>	<i>42.278</i>	<i>343.926</i>	<i>231.955</i>	<i>117,7</i>
<i>Con 2 o più cucine</i>	-	-	-	-	2	-	916	12.144	918	285,3

Tavola 2.16 - Abitazioni occupate per numero di persone, numero di stanze e titolo di godimento

NUMERO DI STANZE E TITOLO DI GODIMENTO	ABITAZIONI OCCUPATE PER NUMERO DI PERSONE						TOTALE					
	1	2	3	4	5	6	7 O PIÙ		Abitazioni	Stanze	Famiglie	Componenti
							N.	Occupanti				
Abitazioni occupate	41.013	59.365	58.818	57.337	21.356	6.719	2.912	22.221	247.520	1.294.465	249.501	734.860
1	528	148	30	8	4	-	-	-	718	718	724	966
2	4.243	1.917	521	204	45	15	6	49	6.951	13.902	7.004	10.820
3	7.758	6.743	3.471	1.900	394	90	32	242	20.388	61.164	20.519	42.009
4	12.496	18.053	14.882	10.778	2.738	645	187	1.459	59.779	239.116	60.139	155.379
5	9.061	17.927	20.510	20.815	7.009	1.860	548	4.137	77.730	388.650	78.244	240.047
6	3.665	7.545	9.455	10.685	4.434	1.434	609	4.591	37.827	226.962	38.158	125.225
7 o più	3.262	7.032	9.949	12.947	6.732	2.675	1.530	11.743	44.127	363.953	44.713	160.414
Di cui in proprietà	26.551	43.620	43.746	45.241	18.072	5.863	2.535	19.231	185.628	1.015.008	186.947	570.762
1	140	41	5	3	3	-	-	-	192	192	192	264
2	1.960	1.020	245	95	27	11	3	21	3.361	6.722	3.372	5.337
3	4.401	4.274	1.994	1.116	261	55	17	126	12.118	36.354	12.172	25.156
4	8.069	12.365	9.588	7.056	1.937	480	121	935	39.616	158.464	39.822	103.287
5	6.437	13.404	15.081	15.934	5.582	1.521	427	3.175	58.386	291.930	58.711	182.435
6	2.939	6.330	7.926	9.230	3.988	1.292	528	3.964	32.233	193.398	32.485	107.953
7 o più	2.605	6.186	8.907	11.807	6.274	2.504	1.439	11.010	39.722	327.948	40.193	146.330
Di cui in affitto	10.314	12.110	11.405	8.953	2.518	671	303	2.397	46.274	204.525	46.743	123.574
1	297	92	21	3	1	-	-	-	414	414	417	561
2	1.573	692	199	72	14	2	2	20	2.554	5.108	2.587	3.944
3	2.552	1.928	1.093	575	96	30	14	106	6.288	18.864	6.347	12.753
4	3.398	4.609	4.174	2.844	636	135	58	467	15.854	63.416	15.981	40.971
5	1.861	3.566	4.249	3.806	1.164	294	106	829	15.046	75.230	15.182	45.377
6	391	809	1.036	971	320	105	63	481	3.695	22.170	3.731	11.712
7 o più	242	414	633	682	287	105	60	494	2.423	19.323	2.498	8.256
Abitazioni occupate senza stanze esclusivamente ad altro uso	39.665	56.874	55.511	53.179	19.497	6.125	2.604	19.878	233.455	1.185.710	235.287	686.775
1	528	148	30	8	4	-	-	-	718	718	724	966
2	4.235	1.917	521	203	45	14	6	49	6.941	13.882	6.994	10.802
3	7.706	6.706	3.460	1.889	392	89	30	227	20.272	60.816	20.401	41.775
4	12.348	17.887	14.768	10.700	2.718	638	185	1.445	59.244	236.976	59.603	154.089
5	8.790	17.473	20.044	20.465	6.899	1.833	534	4.036	76.038	380.190	76.538	235.257
6	3.424	7.007	8.718	9.776	4.106	1.355	584	4.412	34.970	209.820	35.280	115.768
7 o più	2.634	5.736	7.970	10.138	5.333	2.196	1.265	9.709	35.272	283.308	35.747	128.118
Di cui in proprietà	25.641	41.566	40.941	41.545	16.367	5.315	2.249	17.051	173.624	920.668	174.827	528.552
1	140	41	5	3	3	-	-	-	192	192	192	264
2	1.958	1.020	245	95	27	10	3	21	3.358	6.716	3.369	5.329
3	4.371	4.254	1.987	1.108	260	54	15	111	12.049	36.147	12.103	25.007
4	7.972	12.247	9.512	6.998	1.924	477	119	921	39.249	156.996	39.454	102.397
5	6.251	13.073	14.740	15.662	5.487	1.497	415	3.088	57.125	285.625	57.441	178.770
6	2.761	5.872	7.313	8.458	3.692	1.217	507	3.814	29.820	178.920	30.059	99.852
7 o più	2.188	5.059	7.139	9.221	4.974	2.060	1.190	9.096	31.831	256.072	32.209	116.933
Di cui in affitto	10.122	11.866	11.109	8.653	2.420	640	291	2.309	45.101	196.816	45.561	120.042
1	297	92	21	3	1	-	-	-	414	414	417	561
2	1.571	692	199	72	14	2	2	20	2.552	5.104	2.585	3.942
3	2.536	1.918	1.089	573	95	30	14	106	6.255	18.765	6.312	12.692
4	3.363	4.575	4.149	2.835	631	131	58	467	15.742	62.968	15.869	40.708
5	1.816	3.487	4.179	3.748	1.151	292	105	822	14.778	73.890	14.911	44.648
6	358	759	959	875	299	102	62	474	3.414	20.484	3.448	10.834
7 o più	181	343	513	547	229	83	50	420	1.946	15.191	2.019	6.657
Abitazioni occupate senza stanze esclusivamente ad altro uso e senza cucine	4.098	3.677	2.845	2.214	772	223	110	868	13.939	50.903	14.037	34.909
1	528	148	30	8	4	-	-	-	718	718	724	966
2	1.257	651	240	106	21	3	2	20	2.280	4.560	2.296	3.846
3	1.150	1.307	938	567	113	26	8	62	4.109	12.327	4.126	9.629
4	717	942	894	801	268	62	26	224	3.710	14.840	3.735	10.423
5	234	357	415	374	183	58	27	203	1.648	8.240	1.665	5.155
6	121	176	185	195	104	33	22	174	836	5.016	846	2.700
7 o più	91	96	143	163	79	41	25	185	638	5.202	645	2.190
Di cui in proprietà	2.137	2.298	1.904	1.553	593	175	84	640	8.744	35.144	8.789	23.312
1	140	41	5	3	3	-	-	-	192	192	192	264
2	535	300	116	46	10	2	-	-	1.009	2.018	1.013	1.729
3	634	761	549	319	71	11	4	30	2.349	7.047	2.356	5.530
4	476	653	616	553	184	45	16	130	2.543	10.172	2.549	7.162
5	182	305	332	314	154	50	23	169	1.360	6.800	1.372	4.283
6	96	153	162	168	98	29	18	141	724	4.344	734	2.365
7 o più	74	85	124	150	73	38	23	170	567	4.571	573	1.979
Di cui in affitto	1.609	1.179	781	529	148	37	21	185	4.304	12.870	4.339	9.573
1	297	92	21	3	1	-	-	-	414	414	417	561
2	616	312	101	47	10	1	2	20	1.089	2.178	1.096	1.807
3	444	476	333	214	35	12	3	22	1.517	4.551	1.525	3.520
4	195	241	232	203	71	15	7	73	964	3.856	981	2.703
5	30	36	65	44	21	4	3	22	203	1.015	203	624
6	16	19	19	12	4	4	4	33	78	468	78	236
7 o più	11	3	10	6	6	1	2	15	39	388	39	122

Tavola 2.17 - Abitazioni non occupate per numero di stanze, tipo di utilizzazione, eventuale disponibilità per la vendita e/o l'affitto

TIPO DI UTILIZZAZIONE	NUMERO DI STANZE							Totale
	1	2	3	4	5	6	7 o più	
Utilizzate per vacanze	111	496	1.194	1.820	1.526	787	799	6.733
Utilizzate per lavoro e/o studio	61	331	422	553	421	215	240	2.243
Altro motivo	347	1.370	2.680	5.281	4.973	2.247	2.327	19.225
Totale	519	2.197	4.296	7.654	6.920	3.249	3.366	28.201
<i>Disponibili solo per la vendita</i>	<i>24</i>	<i>107</i>	<i>223</i>	<i>428</i>	<i>443</i>	<i>214</i>	<i>205</i>	<i>1.644</i>
<i>Disponibili solo per l'affitto</i>	<i>65</i>	<i>269</i>	<i>381</i>	<i>551</i>	<i>445</i>	<i>145</i>	<i>126</i>	<i>1.982</i>
<i>Disponibili sia per la vendita che per l'affitto</i>	<i>37</i>	<i>147</i>	<i>193</i>	<i>385</i>	<i>311</i>	<i>112</i>	<i>125</i>	<i>1.310</i>

Le Condizioni Abitative

Tavola 2.18 - Famiglie residenti per numero di componenti e specie di alloggio in cui vivono

FAMIGLIE E SPECIE DI ALLOGGIO	FAMIGLIE CON COMPONENTI									
	1	2	3	4	5	6	7 O PIÙ		TOTALE	
							Famiglie	Componenti	Famiglie	Componenti
Famiglie che occupano un'abitazione	41.483	59.461	58.870	57.355	21.133	6.521	2.697	20.283	247.520	731.509
<i>In proprietà</i>	<i>26.779</i>	<i>43.810</i>	<i>43.843</i>	<i>45.273</i>	<i>17.874</i>	<i>5.690</i>	<i>2.359</i>	<i>17.706</i>	<i>185.628</i>	<i>568.236</i>
<i>In affitto</i>	<i>10.483</i>	<i>12.043</i>	<i>11.376</i>	<i>8.938</i>	<i>2.502</i>	<i>657</i>	<i>275</i>	<i>2.096</i>	<i>46.274</i>	<i>122.997</i>
<i>Ad altro titolo</i>	<i>4.221</i>	<i>3.608</i>	<i>3.651</i>	<i>3.144</i>	<i>757</i>	<i>174</i>	<i>63</i>	<i>481</i>	<i>15.618</i>	<i>40.276</i>
Famiglie che occupano un altro tipo di alloggio	138	17	15	11	5	6	13	106	205	428
Famiglie in coabitazione	1.303	278	206	142	43	7	6	53	1.985	3.355
Famiglie senza abitazione	19	7	1	-	2	-	1	14	30	60
Totale	42.943	59.763	59.092	57.508	21.183	6.534	2.717	20.456	249.740	735.352

Tavola 2.19 - Famiglie residenti per numero di componenti e tipo di servizi presenti nell'abitazione

TIPO DI SERVIZI	FAMIGLIE CON COMPONENTI									
	1	2	3	4	5	6	7 O PIÙ		TOTALE	
							Famiglie	Componenti	Famiglie	Componenti
Acqua potabile, 2 o più gabinetti, 2 o più bagni o docce, riscaldamento, acqua calda, telefono	2.094	4.830	5.590	6.018	2.164	634	230	1.692	21.560	68.912
Acqua potabile, 1 gabinetto, 1 bagno o doccia, riscaldamento, acqua calda, telefono	23.082	34.721	30.564	25.870	8.790	2.579	933	6.972	126.539	354.092
Acqua potabile, 1 gabinetto, 1 bagno o doccia, acqua calda	195	76	38	23	10	5	6	45	353	678
Acqua potabile, 1 gabinetto, 1 bagno o doccia	177	41	21	10	7	6	1	7	263	440
Acqua potabile, 1 gabinetto, acqua calda	21	2	2	3	1	1	-	-	30	54
Acqua potabile, riscaldamento, 1 gabinetto, 1 bagno o doccia, acqua calda	5.748	3.379	1.824	1.215	337	100	54	431	12.657	25.554
Solo acqua potabile	78	12	5	7	1	1	-	-	104	156
Solo gabinetto	20	4	2	-	1	-	-	-	27	39
Altre combinazioni	11.367	16.674	21.030	24.351	9.865	3.202	1.479	11.189	87.968	284.935
Totale	42.782	59.739	59.076	57.497	21.176	6.528	2.703	20.336	249.501	734.860

L'Istruzione

Tavola 2.20 - Popolazione residente in età da 6 anni in poi per classe di età, grado di istruzione e sesso

GRADO DI ISTRUZIONE	CLASSI DI ETÀ (anni)							Totale
	6-10	11-14	15-24	25-34	35-44	45-64	65 e più	
MASCHI								
Laurea	-	-	62	3.390	4.154	3.623	1.481	12.710
Diploma	-	-	16.988	21.714	14.067	9.992	2.556	65.317
Licenza media inferiore	-	4.939	40.486	33.598	21.553	18.792	4.773	124.141
Licenza elementare	821	12.137	1.191	2.680	13.039	51.327	26.163	107.358
Alfabeti privi di titolo di studio	17.639	296	231	393	399	3.099	8.447	30.504
Analfabeti	27	16	196	364	282	491	589	1.965
Totale	18.487	17.388	59.154	62.139	53.494	87.324	44.009	341.995
FEMMINE								
Laurea	-	-	121	2.962	2.735	1.527	351	7.696
Diploma	-	-	20.319	21.830	10.366	6.762	2.885	62.162
Licenza media inferiore	-	5.306	35.113	31.397	17.243	12.018	4.183	105.260
Licenza elementare	849	10.891	658	3.199	21.024	63.772	40.281	140.674
Alfabeti privi di titolo di studio	16.494	262	174	193	302	6.599	20.857	44.881
Analfabeti	25	14	136	157	125	398	1.281	2.136
Totale	17.368	16.473	56.521	59.738	51.795	91.076	69.838	362.809
TOTALE								
Laurea	-	-	183	6.352	6.889	5.150	1.832	20.406
Diploma	-	-	37.307	43.544	24.433	16.754	5.441	127.479
Licenza media inferiore	-	10.245	75.599	64.995	38.796	30.810	8.956	229.401
Licenza elementare	1.670	23.028	1.849	5.879	34.063	115.099	66.444	248.032
Alfabeti privi di titolo di studio	34.133	558	405	586	701	9.698	29.304	75.385
Analfabeti	52	30	332	521	407	889	1.870	4.101
Totale	35.855	33.861	115.675	121.877	105.289	178.400	113.847	704.804

Tavola 2.21 - Persone che frequentano asilo nido, scuola materna o un corso regolare di studi, tasso di scolarità, tasso di non conseguimento della scuola dell'obbligo, per sesso ed età

ETÀ	PERSONE CHE FREQUENTANO			TASSI DI SCOLARITÀ			TASSI DI NON CONSEGUIMENTO DELLA SCUOLA MEDIA (15-42 anni)		
	Maschi	Femmine	Totale	Maschi	Femmine	Totale	Maschi	Femmine	Totale
0	45	32	77	-	-	-	-	-	-
1	117	120	237	-	-	-	-	-	-
2	750	683	1.433	-	-	-	-	-	-
0-2	912	835	1.747	-	-	-	-	-	-
3	2.542	2.492	5.034	-	-	-	-	-	-
4	2.683	2.621	5.304	-	-	-	-	-	-
5	2.962	2.847	5.809	15,01	14,97	14,99	-	-	-
3-5	8.187	7.960	16.147	5,09	5,00	5,05	-	-	-
6	3.520	3.331	6.851	99,32	99,40	99,36	-	-	-
7	3.590	3.338	6.928	99,36	99,43	99,40	-	-	-
8	3.734	3.416	7.150	99,68	99,53	99,61	-	-	-
9	3.732	3.576	7.308	99,68	99,80	99,74	-	-	-
10	3.821	3.626	7.447	99,51	99,48	99,49	-	-	-
6-10	18.397	17.287	35.684	99,51	99,53	99,52	-	-	-
11	3.936	3.687	7.623	99,62	99,70	99,66	-	-	-
12	4.246	3.944	8.190	99,21	99,40	99,30	-	-	-
13	4.476	4.235	8.711	99,00	98,83	98,92	-	-	-
11-13	12.658	11.866	24.524	99,26	99,29	99,28	-	-	-
14	4.342	4.172	8.514	93,66	92,26	92,97	-	-	-
11-14	17.000	16.038	33.038	97,77	97,36	97,57	-	-	-
15	4.209	4.177	8.386	84,33	86,44	85,37	4,15	2,48	3,33
16	4.060	3.911	7.971	74,28	78,13	76,12	3,07	2,12	2,62
17	3.678	3.794	7.472	63,06	67,91	65,43	2,43	2,29	2,36
18	3.073	3.183	6.256	52,62	57,33	54,92	2,86	2,11	2,49
15-18	15.020	15.065	30.085	67,87	71,82	69,79	3,09	2,25	2,68
19	2.197	1.966	4.163	37,17	35,36	36,29	2,06	1,06	1,58
20	1.658	1.575	3.233	27,45	26,84	27,15	2,07	0,99	1,54
21	1.224	1.241	2.465	19,61	21,72	20,62	2,34	1,26	1,82
22	1.020	1.138	2.158	16,16	18,69	17,40	2,44	1,48	1,97
23	899	952	1.851	14,60	15,53	15,06	2,66	1,58	2,12
24	776	807	1.583	12,20	13,05	12,62	3,51	1,96	2,74
25	665	638	1.303	9,92	9,91	9,92	3,57	2,07	2,83
26	505	517	1.022	7,30	7,79	7,54	4,15	2,15	3,17
19-26	8.944	8.834	17.778	17,66	18,17	17,91	2,88	1,59	2,25
27	375	344	719	5,60	5,24	5,42	4,06	2,51	3,29
28	261	261	522	4,08	4,23	4,16	4,08	2,98	3,54
29	226	221	447	3,58	3,68	3,63	4,89	3,37	4,15
30	168	153	321	2,72	2,57	2,65	5,35	4,56	4,96
27-30	1.030	979	2.009	4,02	3,97	4,00	4,58	3,33	3,97
31	139	110	249	2,33	1,91	2,13	5,76	6,42	6,08
32	114	101	215	1,91	1,78	1,85	6,59	9,10	7,81
33	99	79	178	1,79	1,47	1,63	8,13	12,76	10,41
34	60	59	119	1,10	1,14	1,12	10,10	16,99	13,45
35	50	56	106	0,91	1,05	0,98	12,68	21,42	17,00
36	58	81	139	1,05	1,55	1,29	16,62	27,04	21,70
37	52	65	117	0,98	1,28	1,13	19,10	29,34	24,10
38	44	43	87	0,84	0,83	0,84	20,83	32,49	26,63
39	55	55	110	1,06	1,11	1,08	22,32	36,72	29,36
40	45	53	98	0,86	1,05	0,96	25,90	43,89	34,74
41	-	-	-	-	-	-	29,74	48,80	39,17
42	-	-	-	-	-	-	32,13	53,27	42,44
31-42	716	702	1.418	1,09	1,11	1,10	17,19	27,68	22,33

Gli Occupati, Le Attività economiche e le Professioni

Tavola 2.22 - Occupati per classe di età, attività economica, posizione nella professione e sesso

ATTIVITÀ ECONOMICA E POSIZIONE NELLA PROFESSIONE	CLASSI DI ETÀ (anni)				Totale
	14-24	25-34	35-44	45 e più	
TOTALE					
Agricoltura	1.203	3.157	3.119	10.430	17.909
Dipendenti	514	924	714	1.317	3.469
Indipendenti	689	2.233	2.405	9.113	14.440
Industria	37.081	47.317	34.263	35.834	154.495
Dipendenti	35.004	39.228	25.474	24.451	124.157
Indipendenti	2.077	8.089	8.789	11.383	30.338
Commercio, pubblici esercizi, alberghi	8.890	16.286	12.513	15.194	52.883
Dipendenti	6.741	8.775	4.764	3.620	23.900
Indipendenti	2.149	7.511	7.749	11.574	28.983
Pubblica amministrazione, servizi pubblici e privati	10.330	29.894	26.790	21.813	88.827
Dipendenti	9.272	24.137	21.508	16.334	71.251
Indipendenti	1.058	5.757	5.282	5.479	17.576
TOTALE	57.504	96.654	76.685	83.271	314.114
Dipendenti	51.531	73.064	52.460	45.722	222.777
Indipendenti	5.973	23.590	24.225	37.549	91.337
MASCHI					
Agricoltura	910	2.453	2.280	8.284	13.927
Dipendenti	340	641	525	1.116	2.622
Indipendenti	570	1.812	1.755	7.168	11.305
Industria	20.323	30.540	25.114	30.435	106.412
Dipendenti	18.715	24.186	18.128	20.668	81.697
Indipendenti	1.608	6.354	6.986	9.767	24.715
Commercio, pubblici esercizi, alberghi	4.681	9.618	7.818	9.949	32.066
Dipendenti	3.407	4.877	2.938	2.536	13.758
Indipendenti	1.274	4.741	4.880	7.413	18.308
Pubblica amministrazione, servizi pubblici e privati	3.654	14.052	15.547	14.978	48.231
Dipendenti	3.102	10.440	11.820	10.687	36.049
Indipendenti	552	3.612	3.727	4.291	12.182
TOTALE	29.568	56.663	50.759	63.646	200.636
Dipendenti	25.564	40.144	33.411	35.007	134.126
Indipendenti	4.004	16.519	17.348	28.639	66.510
FEMMINE					
Agricoltura	293	704	839	2.146	3.982
Dipendenti	174	283	189	201	847
Indipendenti	119	421	650	1.945	3.135
Industria	16.758	16.777	9.149	5.399	48.083
Dipendenti	16.289	15.042	7.346	3.783	42.460
Indipendenti	469	1.735	1.803	1.616	5.623
Commercio, pubblici esercizi, alberghi	4.209	6.668	4.695	5.245	20.817
Dipendenti	3.334	3.898	1.826	1.084	10.142
Indipendenti	875	2.770	2.869	4.161	10.675
Pubblica amministrazione, servizi pubblici e privati	6.676	15.842	11.243	6.835	40.596
Dipendenti	6.170	13.697	9.688	5.647	35.202
Indipendenti	506	2.145	1.555	1.188	5.394
TOTALE	27.936	39.991	25.926	19.625	113.478
Dipendenti	25.967	32.920	19.049	10.715	88.651
Indipendenti	1.969	7.071	6.877	8.910	24.827

Tavola 2.23 - Occupati per classe di età, professione e sesso

PROFESSIONI	CLASSI DI ETÀ (anni)				
	14-24	25-34	35-44	45 e più	Totale
TOTALE					
1. Legislatori, dirigenti e imprenditori	275	2.409	3.307	4.271	10.262
1.1 Membri dei corpi legislativi, dirigenti della pubblica amministrazione e di organismi collettivi	-	64	203	501	768
1.2 Imprenditori, amministratori, dirigenti e direttori di aziende private	275	2.345	3.104	3.770	9.494
2. Professioni intellettuali, scientifiche e di elevata specializzazione	265	4.658	5.943	4.485	15.351
2.1 Specialisti in scienze matematiche, fisiche, naturali ed assimilati	15	165	141	75	396
2.2 Ingegneri ed architetti	1	457	450	297	1.205
2.3 Specialisti nelle scienze della vita	13	283	225	224	745
2.4 Specialisti della salute	-	451	963	562	1.976
2.5 Specialisti in scienze dell'uomo	194	1.706	1.509	1.573	4.982
2.6 Docenti ed assimilati	42	1.596	2.655	1.754	6.047
3. Professioni intermedie (tecnici)	7.039	17.569	12.115	7.355	44.078
3.1 In scienze fisiche, naturali, dell'ingegneria e assimilate	1.487	3.489	2.043	1.254	8.273
3.2 Nelle scienze della vita	949	2.164	1.554	835	5.502
3.3 Professioni intermedie e di ufficio	4.159	9.643	6.246	3.966	24.014
3.4 Professioni intermedie e dei servizi personali	444	2.273	2.272	1.300	6.289
4. Professioni esecutive relative all'amministrazione e gestione	5.567	11.533	7.206	3.821	28.127
4.1 Impiegati di ufficio	5.074	10.216	6.275	3.256	24.821
4.2 Impiegati in contatto diretto con la clientela	493	1.317	931	565	3.306
5. Professioni relative alle vendite ed ai servizi per le famiglie	7.641	13.353	9.715	12.350	43.059
5.1 Professioni commerciali	3.838	7.014	5.348	7.381	23.581
5.2 Professioni nelle attività turistiche ed alberghiere	1.915	3.051	2.191	2.871	10.028
5.3 Professioni nei servizi di istruzione	46	189	101	65	401
5.4 Professioni nei servizi sanitari con particolari specializzazioni	103	477	307	137	1.024
5.5 Professioni concernenti specifici servizi per le famiglie	1.739	2.622	1.768	1.896	8.025
6. Artigiani, operai specializzati e agricoltori	23.540	27.954	22.510	32.822	106.826
6.1 Artigiani ed operai dell'industria estrattiva e dell'edilizia	3.541	4.352	3.983	6.981	18.857
6.2 Artigiani ed operai metalmeccanici ed assimilati	6.923	8.008	7.317	7.550	29.798
6.3 Artigiani ed operai della meccanica di precisione, dell'artigianato artistico, della stampa ed assimilati	1.324	1.700	1.044	920	4.988
6.4 Agricoltori e lavoratori agricoli, forestali e zootecnici ed addetti alla pesca ed alla caccia	908	2.526	2.606	9.674	15.714
6.5 Artigiani ed operai delle lavorazioni alimentari, del legno, del tessile, dell'abbigliamento, delle pelli, del cuoio ed assimilati	10.844	11.368	7.560	7.697	37.469
7. Conduttori di impianti, operatori di macchinari fissi e mobili (anche in agricoltura), operai di montaggio industriale	9.878	12.956	10.557	11.365	44.756
7.1 Conduttori di impianti industriali	869	1.414	1.156	1.487	4.926
7.2 Operatori di macchinari fissi per la lavorazione in serie ed operai addetti al montaggio (esclusa l'agricoltura e l'industria alimentare)	7.396	6.979	4.498	3.958	22.831
7.3 Operatori di macchinari fissi in agricoltura e nell'industria alimentare	134	259	199	281	873
7.4 Conduttori di veicoli, di macchinari mobili e di sollevamento	1.479	4.304	4.704	5.639	16.126
8. Personale non qualificato	2.509	4.920	4.547	6.130	18.106
8.1 Personale relativo all'amministrazione, gestione e magazzino	1.504	2.537	2.019	2.439	8.499
8.2 Personale relativo alle vendite ed ai servizi turistici	146	339	340	497	1.322
8.3 Personale addetto a servizi personali	58	573	747	1.248	2.626
8.4 Personale in altri servizi	310	892	953	1.126	3.281
8.5 Personale dell'agricoltura, dell'allevamento, della pesca e della forestazione	27	67	62	108	264
8.6 Personale delle miniere, delle costruzioni e delle attività industriali	464	512	426	712	2.114
9. Forze armate	790	1.302	785	672	3.549
9.0 Forze armate	790	1.302	785	672	3.549
TOTALE	57.504	96.654	76.685	83.271	314.114

Tavola 2.23 segue - Occupati per classe di età, professione e sesso

PROFESSIONI	CLASSI DI ETÀ (anni)				Totale
	14-24	25-34	35-44	45 e più	
MASCHI					
1. Legislatori, dirigenti e imprenditori	198	1.923	2.796	3.810	8.727
1.1 Membri dei corpi legislativi, dirigenti della pubblica amministrazione e di organismi collettivi	-	48	164	406	618
1.2 Imprenditori, amministratori, dirigenti e direttori di aziende private	198	1.875	2.632	3.404	8.109
2. Professioni intellettuali, scientifiche e di elevata specializzazione	132	2.715	3.784	3.354	9.985
2.1 Specialisti in scienze matematiche, fisiche, naturali ed assimilati	13	124	126	72	335
2.2 Ingegneri ed architetti	1	378	425	288	1.092
2.3 Specialisti nelle scienze della vita	9	193	170	193	565
2.4 Specialisti della salute	-	314	755	524	1.593
2.5 Specialisti in scienze dell'uomo	96	1.104	1.188	1.387	3.775
2.6 Docenti ed assimilati	13	602	1.120	890	2.625
3. Professioni intermedie (tecnici)	2.670	9.313	7.505	5.431	24.919
3.1 In scienze fisiche, naturali, dell'ingegneria e assimilate	1.221	3.137	1.943	1.223	7.524
3.2 Nelle scienze della vita	127	605	743	490	1.965
3.3 Professioni intermedie e di ufficio	1.285	5.265	4.349	3.391	14.290
3.4 Professioni intermedie e dei servizi personali	37	306	470	327	1.140
4. Professioni esecutive relative all'amministrazione e gestione	1.715	4.534	3.675	2.626	12.550
4.1 Impiegati di ufficio	1.551	3.937	3.132	2.191	10.811
4.2 Impiegati in contatto diretto con la clientela	164	597	543	435	1.739
5. Professioni relative alle vendite ed ai servizi per le famiglie	2.950	6.161	4.838	6.827	20.776
5.1 Professioni commerciali	1.581	3.396	2.721	4.233	11.931
5.2 Professioni nelle attività turistiche ed alberghiere	948	1.505	1.043	1.376	4.872
5.3 Professioni nei servizi di istruzione	19	67	58	52	196
5.4 Professioni nei servizi sanitari con particolari specializzazioni	13	112	111	79	315
5.5 Professioni concernenti specifici servizi per le famiglie	389	1.081	905	1.087	3.462
6. Artigiani, operai specializzati e agricoltori	14.902	19.848	17.351	27.696	79.797
6.1 Artigiani ed operai dell'industria estrattiva e dell'edilizia	3.301	4.175	3.784	6.819	18.079
6.2 Artigiani ed operai metalmeccanici ed assimilati	5.824	7.161	6.666	7.017	26.668
6.3 Artigiani ed operai della meccanica di precisione, dell'artigianato artistico, della stampa ed assimilati	860	1.073	721	695	3.349
6.4 Agricoltori e lavoratori agricoli, forestali e zootecnici ed addetti alla pesca ed alla caccia	727	2.010	1.890	7.665	12.292
6.5 Artigiani ed operai delle lavorazioni alimentari, del legno, del tessile, dell'abbigliamento, delle pelli, del cuoio ed assimilati	4.190	5.429	4.290	5.500	19.409
7. Conduttori di impianti, operatori di macchinari fissi e mobili (anche in agricoltura), operai di montaggio industriale	4.740	8.239	7.495	9.275	29.749
7.1 Conduttori di impianti industriali	573	1.086	971	1.356	3.986
7.2 Operatori di macchinari fissi per la lavorazione in serie ed operai addetti al montaggio (esclusa l'agricoltura e l'industria alimentare)	2.952	3.445	2.529	2.865	11.791
7.3 Operatori di macchinari fissi in agricoltura e nell'industria alimentare	88	194	153	236	671
7.4 Conduttori di veicoli, di macchinari mobili e di sollevamento	1.127	3.514	3.842	4.818	13.301
8. Personale non qualificato	1.471	2.628	2.530	3.955	10.584
8.1 Personale relativo all'amministrazione, gestione e magazzino	961	1.606	1.396	1.911	5.874
8.2 Personale relativo alle vendite ed ai servizi turistici	95	229	233	370	927
8.3 Personale addetto a servizi personali	21	152	276	588	1.037
8.4 Personale in altri servizi	66	235	237	349	887
8.5 Personale dell'agricoltura, dell'allevamento, della pesca e della forestazione	18	36	44	88	186
8.6 Personale delle miniere, delle costruzioni e delle attività industriali	310	370	344	649	1.673
9. Forze armate	790	1.302	785	672	3.549
9.0 Forze armate	790	1.302	785	672	3.549
TOTALE	29.568	56.663	50.759	63.646	200.636

Tavola 2.23 segue - Occupati per classe di età, professione e sesso

PROFESSIONI	CLASSI DI ETÀ (anni)				
	14-24	25-34	35-44	45 e più	Totale
FEMMINE					
1. Legislatori, dirigenti e imprenditori	77	486	511	461	1.535
1.1 Membri dei corpi legislativi, dirigenti della pubblica amministrazione e di organismi collettivi	-	16	39	95	150
1.2 Imprenditori, amministratori, dirigenti e direttori di aziende private	77	470	472	366	1.385
2. Professioni intellettuali, scientifiche e di elevata specializzazione	133	1.943	2.159	1.131	5.366
2.1 Specialisti in scienze matematiche, fisiche, naturali ed assimilati	2	41	15	3	61
2.2 Ingegneri ed architetti	-	79	25	9	113
2.3 Specialisti nelle scienze della vita	4	90	55	31	180
2.4 Specialisti della salute	-	137	208	38	383
2.5 Specialisti in scienze dell'uomo	98	602	321	186	1.207
2.6 Docenti ed assimilati	29	994	1.535	864	3.422
3. Professioni intermedie (tecniche)	4.369	8.256	4.610	1.924	19.159
3.1 In scienze fisiche, naturali, dell'ingegneria e assimilate	266	352	100	31	749
3.2 Nelle scienze della vita	822	1.559	811	345	3.537
3.3 Professioni intermedie e di ufficio	2.874	4.378	1.897	575	9.724
3.4 Professioni intermedie e dei servizi personali	407	1.967	1.802	973	5.149
4. Professioni esecutive relative all'amministrazione e gestione	3.852	6.999	3.531	1.195	15.577
4.1 Impiegati di ufficio	3.523	6.279	3.143	1.065	14.010
4.2 Impiegati in contatto diretto con la clientela	329	720	388	130	1.567
5. Professioni relative alle vendite ed ai servizi per le famiglie	4.691	7.192	4.877	5.523	22.283
5.1 Professioni commerciali	2.257	3.618	2.627	3.148	11.650
5.2 Professioni nelle attività turistiche ed alberghiere	967	1.546	1.148	1.495	5.156
5.3 Professioni nei servizi di istruzione	27	122	43	13	205
5.4 Professioni nei servizi sanitari con particolari specializzazioni	90	365	196	58	709
5.5 Professioni concernenti specifici servizi per le famiglie	1.350	1.541	863	809	4.563
6. Artigiani, operai specializzati e agricoltori	8.638	8.106	5.159	5.126	27.029
6.1 Artigiani ed operai dell'industria estrattiva e dell'edilizia	240	177	199	162	778
6.2 Artigiani ed operai metalmeccanici ed assimilati	1.099	847	651	533	3.130
6.3 Artigiani ed operai della meccanica di precisione, dell'artigianato artistico, della stampa ed assimilati	464	627	323	225	1.639
6.4 Agricoltori e lavoratori agricoli, forestali e zootecnici ed addetti alla pesca ed alla caccia	181	516	716	2.009	3.422
6.5 Artigiani ed operai delle lavorazioni alimentari, del legno, del tessile, dell'abbigliamento, delle pelli, del cuoio ed assimilati	6.654	5.939	3.270	2.197	18.060
7. Conduttori di impianti, operatori di macchinari fissi e mobili (anche in agricoltura), operai di montaggio industriale	5.138	4.717	3.062	2.090	15.007
7.1 Conduttori di impianti industriali	296	328	185	131	940
7.2 Operatori di macchinari fissi per la lavorazione in serie ed operai addetti al montaggio (esclusa l'agricoltura e l'industria alimentare)	4.444	3.534	1.969	1.093	11.040
7.3 Operatori di macchinari fissi in agricoltura e nell'industria alimentare	46	65	46	45	202
7.4 Conduttori di veicoli, di macchinari mobili e di sollevamento	352	790	862	821	2.825
8. Personale non qualificato	1.038	2.292	2.017	2.175	7.522
8.1 Personale relativo all'amministrazione, gestione e magazzino	543	931	623	528	2.625
8.2 Personale relativo alle vendite ed ai servizi turistici	51	110	107	127	395
8.3 Personale addetto a servizi personali	37	421	471	660	1.589
8.4 Personale in altri servizi	244	657	716	777	2.394
8.5 Personale dell'agricoltura, dell'allevamento, della pesca e della forestazione	9	31	18	20	78
8.6 Personale delle miniere, delle costruzioni e delle attività industriali	154	142	82	63	441
9. Forze armate	-	-	-	-	-
9.0 Forze armate	-	-	-	-	-
TOTALE	27.936	39.991	25.926	19.625	113.478

I Giovani e gli Anziani

Tavola 2.24 - Bambini e ragazzi fino a 17 anni in famiglia per numero di fratelli, di genitori, presenza di parenti e condizione dei genitori

CONDIZIONE FAMILIARE	NUMERO DI FRATELLI											
	SENZA ALTRI PARENTI				CON ALTRI PARENTI				TOTALE			
	0	1	2 o più	Totale	0	1	2 o più	Totale	0	1	2 o più	Totale
TOTALE												
Con tutti e due i genitori	27.056	59.438	25.462	111.956	4.197	9.412	4.998	18.607	31.253	68.850	30.460	130.563
<i>Di cui ambedue occupati</i>	15.688	24.717	6.480	46.885	2.256	3.649	1.285	7.190	17.944	28.366	7.765	54.075
<i>Di cui padre occupato, madre non occupata</i>	10.193	32.451	17.347	59.991	1.666	5.331	3.388	10.385	11.859	37.782	20.735	70.376
Con un solo genitore (padre)	385	441	215	1.041	441	567	281	1.289	826	1.008	496	2.330
<i>Di cui occupato</i>	335	386	186	907	383	516	241	1.140	718	902	427	2.047
Con un solo genitore (madre)	1.632	1.875	1.000	4.507	864	481	245	1.590	2.496	2.356	1.245	6.097
<i>Di cui occupato</i>	1.132	1.080	403	2.615	574	228	96	898	1.706	1.308	499	3.513
Con nessuno dei genitori	174	-	-	174	1.458	-	-	1.458	1.632	-	-	1.632
TOTALE	29.247	61.754	26.677	117.678	6.960	10.460	5.524	22.944	36.207	72.214	32.201	140.622
0-5 ANNI												
Con tutti e due i genitori	13.127	14.688	4.519	32.334	1.976	2.091	836	4.903	15.103	16.779	5.355	37.237
<i>Di cui ambedue occupati</i>	8.253	6.893	1.393	16.539	1.161	866	237	2.264	9.414	7.759	1.630	18.803
<i>Di cui padre occupato, madre non occupata</i>	4.594	7.517	2.985	15.096	729	1.150	572	2.451	5.323	8.667	3.557	17.547
Con un solo genitore (padre)	87	47	19	153	196	118	51	365	283	165	70	518
<i>Di cui occupato</i>	79	44	14	137	177	105	44	326	256	149	58	463
Con un solo genitore (madre)	347	216	107	670	362	93	36	491	709	309	143	1.161
<i>Di cui occupato</i>	230	121	44	395	231	40	16	287	461	161	60	682
Con nessuno dei genitori	14	-	-	14	279	-	-	279	293	-	-	293
TOTALE	13.575	14.951	4.645	33.171	2.813	2.302	923	6.038	16.388	17.253	5.568	39.209
6-13 ANNI												
Con tutti e due i genitori	9.202	27.913	11.477	48.592	1.370	4.382	2.233	7.985	10.572	32.295	13.710	56.577
<i>Di cui ambedue occupati</i>	5.418	11.751	2.935	20.104	752	1.772	577	3.101	6.170	13.523	3.512	23.205
<i>Di cui padre occupato, madre non occupata</i>	3.446	15.354	7.981	26.781	542	2.456	1.535	4.533	3.988	17.810	9.516	31.314
Con un solo genitore (padre)	148	200	78	426	152	266	133	551	300	466	211	977
<i>Di cui occupato</i>	134	182	66	382	132	246	117	495	266	428	183	877
Con un solo genitore (madre)	755	771	354	1.880	328	222	100	650	1.083	993	454	2.530
<i>Di cui occupato</i>	580	469	157	1.206	232	103	43	378	812	572	200	1.584
Con nessuno dei genitori	45	-	-	45	426	-	-	426	471	-	-	471
TOTALE	10.150	28.884	11.909	50.943	2.276	4.870	2.466	9.612	12.426	33.754	14.375	60.555
14-17 ANNI												
Con tutti e due i genitori	4.727	16.837	9.466	31.030	851	2.939	1.929	5.719	5.578	19.776	11.395	36.749
<i>Di cui ambedue occupati</i>	2.017	6.073	2.152	10.242	343	1.011	471	1.825	2.360	7.084	2.623	12.067
<i>Di cui padre occupato, madre non occupata</i>	2.153	9.580	6.381	18.114	395	1.725	1.281	3.401	2.548	11.305	7.662	21.515
Con un solo genitore (padre)	150	194	118	462	93	183	97	373	243	377	215	835
<i>Di cui occupato</i>	122	160	106	388	74	165	80	319	196	325	186	707
Con un solo genitore (madre)	530	888	539	1.957	174	166	109	449	704	1.054	648	2.406
<i>Di cui occupato</i>	322	490	202	1.014	111	85	37	233	433	575	239	1.247
Con nessuno dei genitori	115	-	-	115	753	-	-	753	868	-	-	868
TOTALE	5.522	17.919	10.123	33.564	1.871	3.288	2.135	7.294	7.393	21.207	12.258	40.858

Tavola 2.25 - Popolazione residente in età da 18 a 34 anni per classe di età, tipo di famiglia o di convivenza in cui vive e sesso

TIPO DI FAMIGLIA O DI CONVIVENZA	CLASSI DI ETÀ (anni)					Totale	%
	18-19	20-24	25-29	30-34			
TOTALE							
Da soli	88	902	2.232	2.422	5.644	2,74	
Non in coabitazione	72	759	1.950	2.208	4.989	2,42	
In coppia con figli come genitori	86	2.457	15.961	32.662	51.166	24,86	
Coppia non coniugata	8	70	219	394	691	0,34	
In coppia senza figli	75	3.749	13.473	8.754	26.051	12,66	
Coppia non coniugata	10	202	532	482	1.226	0,60	
In nucleo monogenitore come genitore	14	157	589	950	1.710	0,83	
In nucleo come figli	21.971	51.245	29.489	9.971	112.676	54,74	
In famiglia come altra persona	558	1.936	2.602	2.030	7.126	3,46	
In convivenza	71	651	492	250	1.464	0,71	
Assistiti in comunità terapeutiche	-	4	-	1	5	-	
Ricoverati, malati e simili	3	31	56	87	177	0,09	
Detenuti condannati	2	25	20	18	65	0,03	
TOTALE	22.863	61.097	64.838	57.039	205.837	100,00	
DI CUI OCCUPATI							
Da soli	42	749	1.949	2.148	4.888	3,31	
Non in coabitazione	29	628	1.713	1.971	4.341	2,94	
In coppia con figli come genitori	40	1.538	10.973	23.910	36.461	24,69	
Coppia non coniugata	4	30	129	281	444	0,30	
In coppia senza figli	43	3.121	11.887	7.939	22.990	15,57	
Coppia non coniugata	5	152	437	425	1.019	0,69	
In nucleo monogenitore come genitore	11	103	438	742	1.294	0,88	
In nucleo come figli	7.903	35.283	24.046	8.525	75.757	51,30	
In famiglia come altra persona	223	1.317	2.036	1.549	5.125	3,47	
In convivenza	62	589	396	116	1.163	0,79	
Assistiti in comunità terapeutiche	-	-	-	-	-	-	
Ricoverati, malati e simili	-	-	-	-	-	-	
Detenuti condannati	1	18	8	2	29	0,02	
TOTALE	8.324	42.700	51.725	44.929	147.678	100,00	
MASCHI							
Da soli	56	568	1.428	1.589	3.641	3,47	
Non in coabitazione	44	448	1.193	1.430	3.115	2,97	
In coppia con figli come genitori	12	519	5.006	13.798	19.335	18,41	
Coppia non coniugata	2	17	76	149	244	0,23	
In coppia senza figli	9	713	6.083	5.307	12.112	11,53	
Coppia non coniugata	-	49	233	250	532	0,51	
In nucleo monogenitore come genitore	4	41	129	199	373	0,36	
In nucleo come figli	11.337	27.673	18.519	6.782	64.311	61,25	
In famiglia come altra persona	268	972	1.416	1.220	3.876	3,69	
In convivenza	65	627	454	209	1.355	1,29	
Assistiti in comunità terapeutiche	-	-	-	1	1	-	
Ricoverati, malati e simili	1	21	45	74	141	0,13	
Detenuti condannati	2	25	20	18	65	0,06	
TOTALE	11.751	31.113	33.035	29.104	105.003	100,00	
DI CUI OCCUPATI							
Da soli	33	488	1.266	1.424	3.211	3,89	
Non in coabitazione	22	385	1.069	1.295	2.771	3,36	
In coppia con figli come genitori	9	493	4.877	13.542	18.921	22,92	
Coppia non coniugata	1	13	61	136	211	0,26	
In coppia senza figli	4	678	5.923	5.180	11.785	14,27	
Coppia non coniugata	-	40	212	233	485	0,59	
In nucleo monogenitore come genitore	4	39	122	178	343	0,42	
In nucleo come figli	3.715	18.966	15.518	5.927	44.126	53,44	
In famiglia come altra persona	113	715	1.200	1.026	3.054	3,70	
In convivenza	61	586	379	101	1.127	1,36	
Assistiti in comunità terapeutiche	-	-	-	-	-	-	
Ricoverati, malati e simili	-	-	-	-	-	-	
Detenuti condannati	1	18	8	2	29	0,04	
TOTALE	3.939	21.965	29.285	27.378	82.567	100,00	

Tavola 2.25 segue - Popolazione residente in età da 18 a 34 anni per classe di età, tipo di famiglia o di convivenza in cui vive e sesso

TIPO DI FAMIGLIA O DI CONVIVENZA	CLASSI DI ETÀ (anni)				Totale	%
	18-19	20-24	25-29	30-34		
FEMMINE						
Da soli	32	334	804	833	2.003	1,99
Non in coabitazione	28	311	757	778	1.874	1,86
In coppia con figli come genitori	74	1.938	10.955	18.864	31.831	31,57
Coppia non coniugata	6	53	143	245	447	0,44
In coppia senza figli	66	3.036	7.390	3.447	13.939	13,82
Coppia non coniugata	10	153	299	232	694	0,69
In nucleo monogenitore come genitore	10	116	460	751	1.337	1,33
In nucleo come figli	10.634	23.572	10.970	3.189	48.365	47,96
In famiglia come altra persona	290	964	1.186	810	3.250	3,22
In convivenza	6	24	38	41	109	0,11
Assistiti in comunità terapeutiche	-	4	-	-	4	-
Ricoverati, malati e simili	2	10	11	13	36	0,04
Detenuti condannati	-	-	-	-	-	-
TOTALE	11.112	29.984	31.803	27.935	100.834	100,00
DI CUI OCCUPATE						
Da soli	9	261	683	724	1.677	2,58
Non in coabitazione	7	243	644	676	1.570	2,41
In coppia con figli come genitori	31	1.045	6.096	10.368	17.540	26,94
Coppia non coniugata	3	17	68	145	233	0,36
In coppia senza figli	39	2.443	5.964	2.759	11.205	17,21
Coppia non coniugata	5	112	225	192	534	0,82
In nucleo monogenitore come genitore	7	64	316	564	951	1,46
In nucleo come figli	4.188	16.317	8.528	2.598	31.631	48,58
In famiglia come altra persona	110	602	836	523	2.071	3,18
In convivenza	1	3	17	15	36	0,06
Assistiti in comunità terapeutiche	-	-	-	-	-	-
Ricoverati, malati e simili	-	-	-	-	-	-
Detenuti condannati	-	-	-	-	-	-
TOTALE	4.385	20.735	22.440	17.551	65.111	100,00

Tavola 2.26 - Popolazione residente da 65 anni in poi per classe di età, numero di componenti della famiglia, relazioni di parentela e sesso

COMPONENTI DELLA FAMIGLIA RELAZIONI DI PARENTELA	65-69	70-74	75-79	80-84	85-89	90 e più	Totale
TOTALE							
In famiglia con 1 componente	5.951	4.716	5.978	4.426	1.788	551	23.410
Non in coabitazione	5.810	4.610	5.815	4.291	1.732	531	22.789
In famiglia con 2 componenti	16.641	10.039	9.386	5.080	1.773	523	43.442
Con coniuge	13.541	8.130	7.105	3.243	811	124	32.954
Con figlio non sposato	1.878	1.100	1.240	1.033	554	210	6.015
Con parente	1.131	771	975	762	391	180	4.210
Con altra persona non parente	91	38	66	42	17	9	263
In famiglia con 3 componenti	8.298	3.432	2.855	1.734	921	430	17.670
Con coniuge e figlio non sposato	5.890	2.173	1.492	631	151	34	10.371
Con figli non sposati	439	207	183	158	81	38	1.106
Con coniuge ed altra persona (parente o no)	1.074	464	410	184	53	7	2.192
Con figlio non sposato ed altra persona (parente o no)	154	83	71	56	33	20	417
Con almeno un parente	720	487	684	692	594	322	3.499
Con persone tutte non parenti	21	18	15	13	9	9	85
In famiglia con 4 componenti o più	7.775	3.969	5.039	4.390	2.460	834	24.467
Con coniuge e figli non sposati	2.636	703	366	153	52	16	3.926
Con figli non sposati	155	55	41	45	34	15	345
Con coniuge, figli non sposati ed altre persone (parenti o no)	931	274	168	50	16	1	1.440
Con coniuge ed altre persone (parenti o no)	1.764	1.126	1.302	810	248	41	5.291
Con figli non sposati ed altre persone (parenti o no)	251	107	148	173	136	45	860
Con almeno un parente	1.877	1.645	2.953	3.105	1.942	702	12.224
Con persone tutte non parenti	68	42	53	52	32	14	261
TOTALE	38.665	22.156	23.258	15.630	6.942	2.338	108.989
MASCHI							
In famiglia con 1 componente	1.145	803	948	726	286	95	4.003
Non in coabitazione	1.104	773	921	703	275	89	3.865
In famiglia con 2 componenti	7.364	4.890	4.933	2.545	744	160	20.636
Con coniuge	6.745	4.544	4.536	2.273	608	101	18.807
Con figlio non sposato	277	155	170	142	74	34	852
Con parente	304	176	202	120	57	24	883
Con altra persona non parente	38	15	25	10	5	1	94
In famiglia con 3 componenti	4.523	1.989	1.483	733	233	92	9.053
Con coniuge e figlio non sposato	3.560	1.507	1.023	457	110	27	6.684
Con figli non sposati	79	41	28	29	11	9	197
Con coniuge ed altra persona (parente o no)	591	276	266	127	40	5	1.305
Con figlio non sposato ed altra persona (parente o no)	52	31	19	14	4	4	124
Con almeno un parente	234	131	145	105	67	46	728
Con persone tutte non parenti	7	3	2	1	1	1	15
In famiglia con 4 componenti o più	3.990	1.616	1.702	1.213	567	166	9.254
Con coniuge e figli non sposati	1.887	527	280	106	38	12	2.850
Con figli non sposati	41	18	6	8	7	1	81
Con coniuge, figli non sposati ed altre persone (parenti o no)	614	188	128	37	11	1	979
Con coniuge ed altre persone (parenti o no)	877	591	748	511	185	35	2.947
Con figli non sposati ed altre persone (parenti o no)	75	20	32	31	20	8	186
Con almeno un parente	405	242	492	501	302	107	2.049
Con persone tutte non parenti	20	14	10	17	4	2	67
TOTALE	17.022	9.298	9.066	5.217	1.830	513	42.946
FEMMINE							
In famiglia con 1 componente	4.806	3.913	5.030	3.700	1.502	456	19.407
Non in coabitazione	4.706	3.837	4.894	3.588	1.457	442	18.924
In famiglia con 2 componenti	9.277	5.149	4.453	2.535	1.029	363	22.806
Con coniuge	6.796	3.586	2.569	970	203	23	14.147
Con figlio non sposato	1.601	945	1.070	891	480	176	5.163
Con parente	827	595	773	642	334	156	3.327
Con altra persona non parente	53	23	41	32	12	8	169
In famiglia con 3 componenti	3.775	1.443	1.372	1.001	688	338	8.617
Con coniuge e figlio non sposato	2.330	866	469	174	41	7	3.687
Con figli non sposati	360	166	155	129	70	29	909
Con coniuge ed altra persona (parente o no)	483	188	144	57	13	2	887
Con figlio non sposato ed altra persona (parente o no)	102	52	52	42	29	16	293
Con almeno un parente	486	356	539	587	527	276	2.771
Con persone tutte non parenti	14	15	13	12	8	8	70
In famiglia con 4 componenti o più	3.785	2.363	3.337	3.177	1.893	668	15.213
Con coniuge e figli non sposati	749	176	86	47	14	4	1.076
Con figli non sposati	114	37	35	37	27	14	264
Con coniuge, figli non sposati ed altre persone (parenti o no)	317	86	40	13	5	-	461
Con coniuge ed altre persone (parenti o no)	887	535	554	299	63	6	2.344
Con figli non sposati ed altre persone (parenti o no)	176	87	116	142	116	37	674
Con almeno un parente	1.472	1.403	2.461	2.604	1.640	595	10.175
Con persone tutte non parenti	48	28	43	35	28	12	194
TOTALE	21.643	12.858	14.192	10.413	5.112	1.825	66.043

Le Donne: La Famiglia e il Lavoro

Tavola 2.27 - Donne coniugate in età da 15 a 44 anni per durata dell'ultimo matrimonio, età, numero di figli conviventi e condizione della donna

CLASSI DI ETÀ E NUMERO DI FIGLI	DURATA DELL'ULTIMO MATRIMONIO (anni)						Totale
	Meno di 5	5-9	10-14	15-19	20-24	25 e più	
TOTALE							
15-19	143	-	-	-	-	-	143
0	65	-	-	-	-	-	65
1	74	-	-	-	-	-	74
2	4	-	-	-	-	-	4
3 o più	-	-	-	-	-	-	-
20-24	4.432	335	1	-	-	-	4.768
0	2.851	32	-	-	-	-	2.883
1	1.420	207	1	-	-	-	1.628
2	155	89	-	-	-	-	244
3 o più	6	7	-	-	-	-	13
25-29	10.127	6.985	791	-	-	-	17.903
0	6.081	981	29	-	-	-	7.091
1	3.653	3.796	271	-	-	-	7.720
2	373	2.015	408	-	-	-	2.796
3 o più	20	193	83	-	-	-	296
30-34	3.285	8.127	9.326	1.095	1	-	21.834
0	1.577	1.153	466	19	-	-	3.215
1	1.401	4.002	2.977	272	-	-	8.652
2	283	2.691	4.966	602	1	-	8.543
3 o più	24	281	917	202	-	-	1.424
35-39	796	1.984	7.749	10.239	775	2	21.545
0	313	323	516	299	11	-	1.462
1	332	867	2.509	2.443	139	-	6.290
2	126	696	3.968	5.753	420	2	10.965
3 o più	25	98	756	1.744	205	-	2.828
40-44	277	576	1.790	9.172	9.661	703	22.179
0	118	124	174	409	265	35	1.125
1	96	247	656	2.372	1.914	181	5.466
2	50	170	784	4.910	5.168	299	11.381
3 o più	13	35	176	1.481	2.314	188	4.207
TOTALE	19.060	18.007	19.657	20.506	10.437	705	88.372
0	11.005	2.613	1.185	727	276	35	15.841
1	6.976	9.119	6.414	5.087	2.053	181	29.830
2	991	5.661	10.126	11.265	5.589	301	33.933
3 o più	88	614	1.932	3.427	2.519	188	8.768
OCCUPATE							
15-19	70	-	-	-	-	-	70
0	38	-	-	-	-	-	38
1	32	-	-	-	-	-	32
2	-	-	-	-	-	-	-
3 o più	-	-	-	-	-	-	-
20-24	3.182	177	-	-	-	-	3.359
0	2.307	24	-	-	-	-	2.331
1	816	122	-	-	-	-	938
2	57	30	-	-	-	-	87
3 o più	2	1	-	-	-	-	3
25-29	7.421	3.930	416	-	-	-	11.767
0	4.987	731	21	-	-	-	5.739
1	2.260	2.368	175	-	-	-	4.803
2	169	791	198	-	-	-	1.158
3 o più	5	40	22	-	-	-	67
30-34	2.404	5.067	4.775	544	-	-	12.790
0	1.309	931	317	10	-	-	2.567
1	952	2.745	1.952	187	-	-	5.836
2	137	1.296	2.239	281	-	-	3.953
3 o più	6	95	267	66	-	-	434
35-39	534	1.257	4.204	4.823	330	1	11.149
0	236	253	361	194	4	-	1.048
1	223	583	1.609	1.468	68	-	3.951
2	64	380	1.961	2.630	194	1	5.230
3 o più	11	41	273	531	64	-	920
40-44	155	304	920	3.896	3.643	252	9.170
0	75	77	125	245	138	17	677
1	50	140	363	1.262	901	74	2.790
2	27	76	375	1.987	2.008	102	4.575
3 o più	3	11	57	402	596	59	1.128
TOTALE	13.766	10.735	10.315	9.263	3.973	253	48.305
0	8.952	2.016	824	449	142	17	12.400
1	4.333	5.958	4.099	2.917	969	74	18.350
2	454	2.573	4.773	4.898	2.202	103	15.003
3 o più	27	188	619	999	660	59	2.552

Tavola 2.27 segue - Donne coniugate in età da 15 a 44 anni per durata dell'ultimo matrimonio, età, numero di figli conviventi e condizione della donna

CLASSI DI ETÀ E NUMERO DI FIGLI	DURATA DELL'ULTIMO MATRIMONIO (anni)						Totale
	Meno di 5	5-9	10-14	15-19	20-24	25 e più	
CASALINGHE							
15-19	51	-	-	-	-	-	51
0	20	-	-	-	-	-	20
1	28	-	-	-	-	-	28
2	3	-	-	-	-	-	3
3 o più	-	-	-	-	-	-	-
20-24	871	135	-	-	-	-	1.006
0	312	4	-	-	-	-	316
1	469	71	-	-	-	-	540
2	87	54	-	-	-	-	141
3 o più	3	6	-	-	-	-	9
25-29	1.911	2.718	342	-	-	-	4.971
0	620	189	4	-	-	-	813
1	1.090	1.243	80	-	-	-	2.413
2	186	1.137	198	-	-	-	1.521
3 o più	15	149	60	-	-	-	224
30-34	659	2.707	4.247	517	1	-	8.131
0	170	168	121	8	-	-	467
1	340	1.091	912	76	-	-	2.419
2	133	1.270	2.581	304	1	-	4.289
3 o più	16	178	633	129	-	-	956
35-39	211	625	3.237	5.046	415	1	9.535
0	57	55	124	88	7	-	331
1	90	241	800	869	67	-	2.067
2	52	279	1.864	2.926	205	1	5.327
3 o più	12	50	449	1.163	136	-	1.810
40-44	92	234	754	4.748	5.684	431	11.943
0	32	38	43	136	114	17	380
1	32	91	252	974	931	98	2.378
2	19	82	354	2.646	2.977	188	6.266
3 o più	9	23	105	992	1.662	128	2.919
TOTALE	3.795	6.419	8.580	10.311	6.100	432	35.637
0	1.211	454	292	232	121	17	2.327
1	2.049	2.737	2.044	1.919	998	98	9.845
2	480	2.822	4.997	5.876	3.183	189	17.547
3 o più	55	406	1.247	2.284	1.798	128	5.918
ALTRA CONDIZIONE							
15-19	22	-	-	-	-	-	22
0	7	-	-	-	-	-	7
1	14	-	-	-	-	-	14
2	1	-	-	-	-	-	1
3 o più	-	-	-	-	-	-	-
20-24	379	23	1	-	-	-	403
0	232	4	-	-	-	-	236
1	135	14	1	-	-	-	150
2	11	5	-	-	-	-	16
3 o più	1	-	-	-	-	-	1
25-29	795	337	33	-	-	-	1.165
0	474	61	4	-	-	-	539
1	303	185	16	-	-	-	504
2	18	87	12	-	-	-	117
3 o più	-	4	1	-	-	-	5
30-34	222	353	304	34	-	-	913
0	98	54	28	1	-	-	181
1	109	166	113	9	-	-	397
2	13	125	146	17	-	-	301
3 o più	2	8	17	7	-	-	34
35-39	51	102	308	370	30	-	861
0	20	15	31	17	-	-	83
1	19	43	100	106	4	-	272
2	10	37	143	197	21	-	408
3 o più	2	7	34	50	5	-	98
40-44	30	38	116	528	334	20	1.066
0	11	9	6	28	13	1	68
1	14	16	41	136	82	9	298
2	4	12	55	277	183	9	540
3 o più	1	1	14	87	56	1	160
TOTALE	1.499	853	762	932	364	20	4.430
0	842	143	69	46	13	1	1.114
1	594	424	271	251	86	9	1.635
2	57	266	356	491	204	9	1.383
3 o più	6	20	66	144	61	1	298

Tavola 2.28 - Casalinghe e donne occupate per numero di componenti della famiglia e numero di componenti minori di 6 anni, minori di 14 anni e maggiori di 74 anni

COMPONENTI	NUMERO COMPONENTI DELLA FAMIGLIA							Totale
	1	2	3	4	5	6	7 o più	
CASALINGHE								
NUMERO DI COMPONENTI MINORI DI 6 ANNI								
Nessuno	8.675	21.768	19.098	19.290	6.947	1.951	586	78.315
1	-	67	3.886	4.593	2.051	819	347	11.763
2	-	-	17	1.426	482	256	183	2.364
3 o più	-	-	-	1	88	34	42	165
Totale	8.675	21.835	23.001	25.310	9.568	3.060	1.158	92.607
NUMERO DI COMPONENTI MINORI DI 14 ANNI								
Nessuno	8.675	21.660	15.715	11.212	3.522	842	216	61.842
1	-	175	7.208	5.881	2.700	822	257	17.043
2	-	-	78	8.200	1.965	927	372	11.542
3 o più	-	-	-	17	1.381	469	313	2.180
Totale	8.675	21.835	23.001	25.310	9.568	3.060	1.158	92.607
NUMERO DI COMPONENTI MAGGIORI DI 74 ANNI								
Nessuno	5.348	16.844	20.781	23.526	7.337	1.876	702	76.414
1	3.327	3.388	1.762	1.635	2.061	895	293	13.361
2	-	1.603	400	133	158	278	155	2.727
3 o più	-	-	58	16	12	11	8	105
TOTALE	8.675	21.835	23.001	25.310	9.568	3.060	1.158	92.607
NUMERO DI COMPONENTI MINORI DI 14 ANNI E MAGGIORI DI 74 ANNI								
Nessuno	5.348	16.672	13.508	9.740	2.251	383	102	48.004
1	3.327	3.557	8.945	6.904	3.231	780	213	26.957
2	-	1.606	489	8.621	2.305	1.062	350	14.433
3 o più	-	-	59	45	1.781	835	493	3.213
Totale	8.675	21.835	23.001	25.310	9.568	3.060	1.158	92.607
NUMERO DI COMPONENTI MASCHI MAGGIORI DI 14 ANNI								
Nessuno	8.675	1.632	363	79	20	9	2	10.780
1	-	20.203	12.013	12.850	3.612	647	97	49.422
2	-	-	10.625	7.673	2.941	1.211	293	22.743
3 o più	-	-	-	4.708	2.995	1.193	766	9.662
Totale	8.675	21.835	23.001	25.310	9.568	3.060	1.158	92.607
CASALINGHE CHE VIVONO IN FAMIGLIA SENZA ALTRE CASALINGHE								
NUMERO DI COMPONENTI MINORI DI 6 ANNI								
Nessuno	8.675	21.074	18.022	18.063	5.686	1.365	330	73.215
1	-	67	3.882	4.397	1.630	458	155	10.589
2	-	-	17	1.424	426	152	67	2.086
3 o più	-	-	-	1	88	27	20	136
Totale	8.675	21.141	21.921	23.885	7.830	2.002	572	86.026
NUMERO DI COMPONENTI MINORI DI 14 ANNI								
Nessuno	8.675	20.966	14.655	10.243	2.851	585	114	58.089
1	-	175	7.188	5.435	2.018	521	132	15.469
2	-	-	78	8.190	1.584	490	144	10.486
3 o più	-	-	-	17	1.377	406	182	1.982
Totale	8.675	21.141	21.921	23.885	7.830	2.002	572	86.026
NUMERO DI COMPONENTI MAGGIORI DI 74 ANNI								
Nessuno	5.348	16.630	20.361	22.736	6.378	1.245	330	73.028
1	3.327	3.030	1.250	1.068	1.350	566	151	10.742
2	-	1.481	291	79	100	188	86	2.225
3 o più	-	-	19	2	2	3	5	31
TOTALE	8.675	21.141	21.921	23.885	7.830	2.002	572	86.026
NUMERO DI COMPONENTI MINORI DI 14 ANNI E MAGGIORI DI 74 ANNI								
Nessuno	5.348	16.458	13.106	9.302	2.015	297	58	46.584
1	3.327	3.199	8.417	6.093	2.414	502	96	24.048
2	-	1.484	378	8.465	1.746	551	142	12.766
3 o più	-	-	20	25	1.655	652	276	2.628
Totale	8.675	21.141	21.921	23.885	7.830	2.002	572	86.026
NUMERO DI COMPONENTI MASCHI MAGGIORI DI 14 ANNI								
Nessuno	8.675	938	235	49	9	1	-	9.907
1	-	20.203	11.061	12.189	2.977	486	79	46.995
2	-	-	10.625	6.939	2.173	645	147	20.529
3 o più	-	-	-	4.708	2.671	870	346	8.595
Totale	8.675	21.141	21.921	23.885	7.830	2.002	572	86.026

Tavola 2.28 segue - Casalinghe e donne occupate per numero di componenti della famiglia e numero di componenti minori di 6 anni, minori di 14 anni e maggiori di 74 anni

COMPONENTI	NUMERO COMPONENTI DELLA FAMIGLIA							Totale
	1	2	3	4	5	6	7 o più	
OCCUPATE								
NUMERO DI COMPONENTI MINORI DI 6 ANNI								
Nessuno	4.053	18.761	22.767	27.993	13.019	4.468	2.063	93.124
1	-	227	8.585	4.907	1.931	857	676	17.183
2	-	-	18	1.503	331	166	204	2.222
3 o più	-	-	-	1	47	8	28	84
Totale	4.053	18.988	31.370	34.404	15.328	5.499	2.971	112.613
NUMERO DI COMPONENTI MINORI DI 14 ANNI								
Nessuno	4.053	18.199	16.701	20.225	9.528	2.926	1.170	72.802
1	-	789	14.489	6.476	3.699	1.689	926	28.068
2	-	-	180	7.684	1.372	713	587	10.536
3 o più	-	-	-	19	729	171	288	1.207
Totale	4.053	18.988	31.370	34.404	15.328	5.499	2.971	112.613
NUMERO DI COMPONENTI MAGGIORI DI 74 ANNI								
Nessuno	4.021	18.192	30.163	32.535	12.485	3.912	1.874	103.182
1	32	777	1.027	1.755	2.643	1.291	821	8.346
2	-	19	180	110	197	285	259	1.050
3 o più	-	-	-	4	3	11	17	35
TOTALE	4.053	18.988	31.370	34.404	15.328	5.499	2.971	112.613
NUMERO DI COMPONENTI MINORI DI 14 ANNI E MAGGIORI DI 74 ANNI								
Nessuno	4.021	17.403	15.517	18.647	7.416	1.894	647	65.545
1	32	1.566	15.470	7.660	5.117	2.120	932	32.897
2	-	19	383	8.063	1.827	1.109	863	12.264
3 o più	-	-	-	34	968	376	529	1.907
Totale	4.053	18.988	31.370	34.404	15.328	5.499	2.971	112.613
NUMERO DI COMPONENTI MASCHI MAGGIORI DI 14 ANNI								
Nessuno	4.053	4.197	1.707	453	123	22	7	10.562
1	-	14.791	25.825	19.583	5.482	1.084	256	67.021
2	-	-	3.838	12.704	6.729	2.408	916	26.595
3 o più	-	-	-	1.664	2.994	1.985	1.792	8.435
Totale	4.053	18.988	31.370	34.404	15.328	5.499	2.971	112.613
OCCUPATE CHE VIVONO IN FAMIGLIA SENZA CASALINGHE								
NUMERO DI COMPONENTI MINORI DI 6 ANNI								
Nessuno	4.053	17.506	17.259	18.027	6.175	1.723	603	65.346
1	-	227	8.562	4.609	1.285	389	238	15.310
2	-	-	18	1.500	298	115	81	2.012
3 o più	-	-	-	1	47	8	11	67
Totale	4.053	17.733	25.839	24.137	7.805	2.235	933	82.735
NUMERO DI COMPONENTI MINORI DI 14 ANNI								
Nessuno	4.053	16.944	11.246	11.076	4.077	1.044	322	48.762
1	-	789	14.413	5.369	1.979	685	270	23.505
2	-	-	180	7.673	1.020	364	208	9.445
3 o più	-	-	-	19	729	142	133	1.023
Totale	4.053	17.733	25.839	24.137	7.805	2.235	933	82.735
NUMERO DI COMPONENTI MAGGIORI DI 74 ANNI								
Nessuno	4.021	17.222	25.085	23.055	6.282	1.522	537	77.724
1	32	494	649	1.025	1.401	567	279	4.447
2	-	17	105	55	122	140	111	550
3 o più	-	-	-	2	-	6	6	14
TOTALE	4.053	17.733	25.839	24.137	7.805	2.235	933	82.735
NUMERO DI COMPONENTI MINORI DI 14 ANNI E MAGGIORI DI 74 ANNI								
Nessuno	4.021	16.433	10.507	10.205	3.056	637	173	45.032
1	32	1.283	15.032	5.981	2.561	818	224	25.931
2	-	17	300	7.921	1.275	502	284	10.299
3 o più	-	-	-	30	913	278	252	1.473
Totale	4.053	17.733	25.839	24.137	7.805	2.235	933	82.735
NUMERO DI COMPONENTI MASCHI MAGGIORI DI 14 ANNI								
Nessuno	4.053	2.942	1.098	227	63	6	-	8.389
1	-	14.791	20.903	14.637	3.032	428	63	53.854
2	-	-	3.838	7.609	3.064	966	269	15.746
3 o più	-	-	-	1.664	1.646	835	601	4.746
Totale	4.053	17.733	25.839	24.137	7.805	2.235	933	82.735

I Ritirati dal Lavoro

Tavola 2.29 - Ritirati dal lavoro per sesso, istruzione, classe di età e stato civile

CLASSI DI ETÀ E STATO CIVILE	MASCHI				FEMMINE				TOTALE			
	Totale	Alfabeto, analfabeta, licenza elementare	Licenza media	Diploma e laurea	Totale	Alfabeto, analfabeta, licenza elementare	Licenza media	Diploma e laurea	Totale	Alfabeto, analfabeta, licenza elementare	Licenza media	Diploma e laurea
Meno di 50 anni	1.822	914	658	250	2.686	901	878	907	4.508	1.815	1.536	1.157
Celibi/Nubili	806	461	249	96	407	192	137	78	1.213	653	386	174
Coniugati	915	404	378	133	2.061	584	694	783	2.976	988	1.072	916
<i>Di cui separati di fatto</i>	14	5	6	3	16	5	3	8	30	10	9	11
Separati legalmente	31	14	9	8	42	11	14	17	73	25	23	25
Divorziati	33	12	11	10	39	11	14	14	72	23	25	24
Vedovi	37	23	11	3	137	103	19	15	174	126	30	18
Da 50 a 64 anni	19.978	15.042	3.527	1.409	13.000	10.375	1.112	1.513	32.978	25.417	4.639	2.922
Celibi/Nubili	1.791	1.466	208	117	1.894	1.306	293	295	3.685	2.772	501	412
Coniugati	17.142	12.830	3.127	1.185	7.896	6.335	578	983	25.038	19.165	3.705	2.168
<i>Di cui separati di fatto</i>	74	49	16	9	73	52	11	10	147	101	27	19
Separati legalmente	164	90	48	26	120	66	22	32	284	156	70	58
Divorziati	137	68	35	34	132	67	30	35	269	135	65	69
Vedovi	744	588	109	47	2.958	2.601	189	168	3.702	3.189	298	215
Da 65 a 74 anni	21.890	17.207	2.786	1.897	16.323	14.382	829	1.112	38.213	31.589	3.615	3.009
Celibi/Nubili	1.530	1.220	146	164	2.385	1.790	250	345	3.915	3.010	396	509
Coniugati	18.464	14.509	2.387	1.568	7.299	6.554	304	441	25.763	21.063	2.691	2.009
<i>Di cui separati di fatto</i>	67	45	12	10	60	51	7	2	127	96	19	12
Separati legalmente	107	48	31	28	45	34	4	7	152	82	35	35
Divorziati	80	38	21	21	67	51	6	10	147	89	27	31
Vedovi	1.709	1.392	201	116	6.527	5.953	265	309	8.236	7.345	466	425
Oltre 74 anni	15.069	12.780	1.302	987	19.905	18.456	724	725	34.974	31.236	2.026	1.712
Celibi/Nubili	967	737	78	152	3.220	2.733	234	253	4.187	3.470	312	405
Coniugati	10.639	9.021	960	658	3.482	3.270	88	124	14.121	12.291	1.048	782
<i>Di cui separati di fatto</i>	40	29	6	5	42	38	3	1	82	67	9	6
Separati legalmente	36	31	4	1	11	8	3	-	47	39	7	1
Divorziati	26	10	4	12	27	18	5	4	53	28	9	16
Vedovi	3.401	2.981	256	164	13.165	12.427	394	344	16.566	15.408	650	508
TOTALE	58.759	45.943	8.273	4.543	51.914	44.114	3.543	4.257	110.673	90.057	11.816	8.800
Celibi/Nubili	5.094	3.884	681	529	7.906	6.021	914	971	13.000	9.905	1.595	1.500
Coniugati	47.160	36.764	6.852	3.544	20.738	16.743	1.664	2.331	67.898	53.507	8.516	5.875
<i>Di cui separati di fatto</i>	195	128	40	27	191	146	24	21	386	274	64	48
Separati legalmente	338	183	92	63	218	119	43	56	556	302	135	119
Divorziati	276	128	71	77	265	147	55	63	541	275	126	140
Vedovi	5.891	4.984	577	330	22.787	21.084	867	836	28.678	26.068	1.444	1.166

Gli Spostamenti verso il luogo di Studio o di Lavoro

Tavola 2.30 - Studenti per mezzo utilizzato, luogo di studio e tempo impiegato

LUOGO DI STUDIO - TEMPO IMPIEGATO (minuti)	MEZZO UTILIZZATO									Totale
	AUTO PRIVATA COME									
	A piedi	Treno, tram, metropoli- tana	Autobus, filo- bus, cor- riera	Autobus aziendale	Conducente	Trasportato	Motocicletta, ciclomo- tore, scoo- ter	Bicietta	Altro mezzo	
Stesso Comune di residenza	17.280	327	6.688	19.285	1.224	20.177	1.446	16.203	55	82.685
Fino a 15	16.867	123	3.925	14.646	986	19.223	1.263	15.028	36	72.097
Da 16 a 30	402	92	2.357	4.348	194	911	176	1.154	14	9.648
Da 31 a 60	11	59	373	279	31	34	2	15	-	804
Oltre 60	-	53	33	12	13	9	5	6	5	136
<i>Di cui nel Comune capoluogo</i>	<i>2.355</i>	<i>57</i>	<i>1.433</i>	<i>621</i>	<i>212</i>	<i>2.573</i>	<i>432</i>	<i>2.733</i>	<i>8</i>	<i>10.424</i>
Fino a 15	2.229	17	532	422	133	2.318	341	2.352	8	8.352
Da 16 a 30	122	12	729	174	69	253	89	373	-	1.821
Da 31 a 60	4	16	164	24	9	2	-	6	-	225
Oltre 60	-	12	8	1	1	-	2	2	-	26
Altro Comune della stessa Provincia	279	2.526	20.201	2.162	1.934	3.467	1.005	1.285	9	32.868
Fino a 15	239	205	2.445	617	876	2.252	674	779	4	8.091
Da 16 a 30	25	877	10.521	1.045	898	1.116	318	475	4	15.279
Da 31 a 60	15	1.053	6.286	440	144	88	10	21	1	8.058
Oltre 60	-	391	949	60	16	11	3	10	-	1.440
<i>Di cui nel Comune capoluogo</i>	<i>86</i>	<i>1.006</i>	<i>7.233</i>	<i>508</i>	<i>423</i>	<i>959</i>	<i>264</i>	<i>306</i>	<i>1</i>	<i>10.786</i>
Fino a 15	72	55	428	83	136	425	162	168	-	1.529
Da 16 a 30	10	379	3.761	247	248	491	96	132	1	5.365
Da 31 a 60	4	460	2.688	163	37	39	5	3	-	3.399
Oltre 60	-	112	356	15	2	4	1	3	-	493
Altra Provincia della stessa Regione	106	7.161	1.995	167	454	302	73	115	19	10.392
Fino a 15	74	55	69	24	82	80	43	72	7	506
Da 16 a 30	23	395	714	66	148	167	23	34	8	1.578
Da 31 a 60	9	2.817	864	54	128	36	6	4	2	3.920
Oltre 60	-	3.894	348	23	96	19	1	5	2	4.388
<i>Di cui nel Comune capoluogo</i>	<i>88</i>	<i>6.807</i>	<i>858</i>	<i>20</i>	<i>280</i>	<i>161</i>	<i>24</i>	<i>71</i>	<i>18</i>	<i>8.327</i>
Fino a 15	58	41	21	2	32	22	11	38	6	231
Da 16 a 30	22	343	208	7	71	99	9	27	8	794
Da 31 a 60	8	2.651	353	5	93	25	4	3	2	3.144
Oltre 60	-	3.772	276	6	84	15	-	3	2	4.158
Province di altre Regioni	3	463	363	24	67	56	32	12	-	1.020
Fino a 15	3	12	52	5	12	20	21	8	-	133
Da 16 a 30	-	50	179	13	37	25	9	3	-	316
Da 31 a 60	-	98	111	5	13	9	1	1	-	238
Oltre 60	-	303	21	1	5	2	1	-	-	333
<i>Di cui nel Comune capoluogo</i>	<i>2</i>	<i>327</i>	<i>67</i>	<i>8</i>	<i>26</i>	<i>12</i>	<i>1</i>	<i>-</i>	<i>-</i>	<i>444</i>
Fino a 15	2	1	4	2	1	-	-	1	-	11
Da 16 a 30	-	22	13	3	12	6	-	-	-	56
Da 31 a 60	-	36	40	3	9	5	1	-	-	94
Oltre 60	-	268	10	-	4	1	-	-	-	283
Esteri	-	-	-	-	-	-	-	-	-	-
Fino a 15	-	-	-	-	-	-	-	-	-	-
Da 16 a 30	-	-	-	-	-	-	-	-	-	-
Da 31 a 60	-	-	-	-	-	-	-	-	-	-
Oltre 60	-	-	-	-	-	-	-	-	-	-
TOTALE	17.668	10.477	29.247	21.638	3.679	24.002	2.556	17.615	83	126.965
Fino a 15	17.183	395	6.491	15.292	1.956	21.575	2.001	15.887	47	80.827
Da 16 a 30	450	1.414	13.771	5.472	1.277	2.219	526	1.666	26	26.821
Da 31 a 60	35	4.027	7.634	778	316	167	19	41	3	13.020
Oltre 60	-	4.641	1.351	96	130	41	10	21	7	6.297
<i>Di cui nel Comune capoluogo</i>	<i>2.531</i>	<i>8.197</i>	<i>9.591</i>	<i>1.157</i>	<i>941</i>	<i>3.705</i>	<i>721</i>	<i>3.111</i>	<i>27</i>	<i>29.981</i>
Fino a 15	2.361	114	985	509	302	2.765	514	2.559	14	10.123
Da 16 a 30	154	756	4.711	431	400	849	194	532	9	8.036
Da 31 a 60	16	3.163	3.245	195	148	71	10	12	2	6.862
Oltre 60	-	4.164	650	22	91	20	3	8	2	4.960

Tavola 2.31 - Occupati per mezzo utilizzato, luogo di lavoro e tempo impiegato

LUOGO DI LAVORO TEMPO IMPIEGATO (minuti)	MEZZO UTILIZZATO									Totale
	A piedi	Treno, tram, metropolitana	Autobus, filo- bus, cor- niera	Autobus aziendale	AUTO PRIVATA COME			Bicicletta	Altro mezzo	
					Conducente	Trasportato	Motocicletta, ciclomo- tore, scoo- ter			
Stesso Comune di residenza	24.331	176	1.570	364	58.500	4.352	9.869	18.232	623	118.017
Fino a 15	23.774	48	776	148	52.300	3.724	9.136	17.249	367	107.522
Da 16 a 30	527	41	682	123	5.292	495	711	945	142	8.958
Da 31 a 60	30	41	94	51	542	86	14	28	52	938
Oltre 60	-	46	18	42	366	47	8	10	62	599
<i>Di cui nel Comune capoluogo</i>	3.069	47	963	46	8.677	556	1.153	3.352	32	17.895
Fino a 15	2.814	6	416	15	6.553	402	940	2.878	21	14.045
Da 16 a 30	245	12	490	28	1.960	143	209	462	9	3.558
Da 31 a 60	10	13	53	2	112	5	4	10	1	210
Oltre 60	-	16	4	1	52	6	-	2	1	82
Altro Comune della stessa Provincia	727	1.281	4.211	823	95.016	5.564	6.556	2.747	401	117.326
Fino a 15	682	98	599	124	54.337	3.282	4.742	2.193	145	66.202
Da 16 a 30	37	397	2.236	346	35.548	1.935	1.714	506	158	42.877
Da 31 a 60	8	611	1.150	256	4.696	279	88	40	44	7.172
Oltre 60	-	175	226	97	435	68	12	8	54	1.075
<i>Di cui nel Comune capoluogo</i>	171	681	2.024	123	13.878	758	835	497	61	19.028
Fino a 15	158	46	204	17	5.512	320	494	355	18	7.124
Da 16 a 30	10	236	1.220	45	7.247	377	317	130	31	9.613
Da 31 a 60	3	347	533	39	1.040	56	21	10	4	2.053
Oltre 60	-	52	67	22	79	5	3	2	8	238
Altra Provincia della stessa Regione	187	3.283	1.174	113	11.840	691	521	304	118	18.231
Fino a 15	174	35	33	9	3.538	219	362	247	14	4.631
Da 16 a 30	7	407	320	31	5.055	291	135	47	24	6.317
Da 31 a 60	6	1.537	553	32	2.528	132	19	5	41	4.853
Oltre 60	-	1.304	268	41	719	49	5	5	39	2.430
<i>Di cui nel Comune capoluogo</i>	100	3.129	1.055	49	4.470	255	96	114	57	9.325
Fino a 15	89	30	15	2	499	28	47	87	6	803
Da 16 a 30	5	382	277	5	2.110	120	37	20	9	2.965
Da 31 a 60	6	1.485	517	13	1.448	79	10	5	21	3.584
Oltre 60	-	1.232	246	29	413	28	2	2	21	1.973
Province di altre Regioni	28	167	49	45	2.506	174	53	23	24	3.069
Fino a 15	25	2	4	3	940	81	38	19	2	1.114
Da 16 a 30	2	15	7	15	984	55	13	3	7	1.101
Da 31 a 60	1	65	32	17	494	26	2	-	10	647
Oltre 60	-	85	6	10	88	12	-	1	5	207
<i>Di cui nel Comune capoluogo</i>	10	119	19	9	550	32	1	1	8	749
Fino a 15	8	-	1	-	55	5	-	1	-	70
Da 16 a 30	2	11	2	2	217	10	1	-	2	247
Da 31 a 60	-	47	14	7	246	16	-	-	4	334
Oltre 60	-	61	2	-	32	1	-	-	2	98
Estero	-	-	-	-	-	-	-	-	-	-
Fino a 15	-	-	-	-	-	-	-	-	-	-
Da 16 a 30	-	-	-	-	-	-	-	-	-	-
Da 31 a 60	-	-	-	-	-	-	-	-	-	-
Oltre 60	-	-	-	-	-	-	-	-	-	-
TOTALE	25.273	4.907	7.004	1.345	167.862	10.781	16.999	21.306	1.166	256.643
Fino a 15	24.655	183	1.412	284	111.115	7.306	14.278	19.708	528	179.469
Da 16 a 30	573	860	3.245	515	46.879	2.776	2.573	1.501	331	59.253
Da 31 a 60	45	2.254	1.829	356	8.260	523	123	73	147	13.610
Oltre 60	-	1.610	518	190	1.608	176	25	24	160	4.311
<i>Di cui nel Comune capoluogo</i>	3.350	3.976	4.061	227	27.575	1.601	2.085	3.964	158	46.997
Fino a 15	3.069	82	636	34	12.619	755	1.481	3.321	45	22.042
Da 16 a 30	262	641	1.989	80	11.534	650	564	612	51	16.383
Da 31 a 60	19	1.892	1.117	61	2.846	156	35	25	30	6.181
Oltre 60	-	1.361	319	52	576	40	5	6	32	2.391

1986 - 1991: La Mobilità nel Lavoro e nel Territorio

Tavola 2.32 - Popolazione residente in età da 19 anni in poi per condizione, attività economica nel 1986, nel 1991 e sesso

CONDIZIONE NEL 1991	CONDIZIONE NEL 1986										
	OCCUPATI					Disoccupati	In cerca di prima occupazione	Casalinghe	Studenti	Altro	Totale
	Totale	Agricoltura	Industria	Commercio, pubblici esercizi, alberghi	P. A. e servizi pubblici o privati						
MASCHI											
Occupati	166.434	14.004	82.264	32.170	37.996	5.102	3.443	-	13.468	6.339	194.786
Agricoltura	12.855	11.368	833	397	257	183	71	-	367	305	13.781
Industria	86.238	1.634	68.515	8.464	7.625	2.945	1.860	-	7.126	3.517	101.686
Commercio, pubblici esercizi, alberghi	26.698	470	6.193	18.087	1.948	887	515	-	2.136	1.051	31.287
Pubblica Amministrazione e servizi pubblici o privati	40.643	532	6.723	5.222	28.166	1.087	997	-	3.839	1.466	48.032
Disoccupati	2.856	130	1.615	808	303	1.241	215	-	657	254	5.223
In cerca di prima occupazione	-	-	-	-	-	-	587	-	2.010	119	2.716
Casalinghe	-	-	-	-	-	-	-	-	-	-	-
Studenti	161	6	81	36	38	33	34	-	8.379	222	8.829
Ritirati dal lavoro	16.825	2.483	7.774	2.419	4.149	538	19	-	43	41.102	58.527
Servizio di leva	205	9	162	24	10	27	119	-	2.537	59	2.947
Altra condizione	2.502	443	1.170	473	416	228	45	-	283	7.904	10.962
FEMMINE											
Occupati	79.993	3.676	32.973	19.199	24.145	4.213	3.974	6.303	12.840	1.506	108.829
Agricoltura	3.321	2.904	217	137	63	66	37	321	147	59	3.951
Industria	33.014	387	27.711	3.146	1.770	1.778	1.736	2.492	4.910	596	44.526
Commercio, pubblici esercizi, alberghi	14.965	186	2.008	11.859	912	790	615	1.516	2.180	280	20.346
Pubblica Amministrazione e servizi pubblici o privati	28.693	199	3.037	4.057	21.400	1.579	1.586	1.974	5.603	571	40.006
Disoccupati	2.286	42	1.222	691	331	791	284	212	758	67	4.398
In cerca di prima occupazione	-	-	-	-	-	-	722	148	2.359	72	3.301
Casalinghe	10.209	704	5.105	2.807	1.593	689	343	104.885	625	1.690	118.441
Studenti	201	3	93	55	50	38	59	127	8.053	136	8.614
Ritirati dal lavoro	6.357	950	1.452	1.166	2.789	66	8	5.744	24	39.563	51.762
Servizio di leva	-	-	-	-	-	-	-	-	-	-	-
Altra condizione	1.218	140	499	249	330	73	41	1.159	200	9.955	12.646
TOTALE											
Occupati	246.427	17.680	115.237	51.369	62.141	9.315	7.417	6.303	26.308	7.845	303.615
Agricoltura	16.176	14.272	1.050	534	320	249	108	321	514	364	17.732
Industria	119.252	2.021	96.226	11.610	9.395	4.723	3.596	2.492	12.036	4.113	146.212
Commercio, pubblici esercizi, alberghi	41.663	656	8.201	29.946	2.860	1.677	1.130	1.516	4.316	1.331	51.633
Pubblica Amministrazione e servizi pubblici o privati	69.336	731	9.760	9.279	49.566	2.666	2.583	1.974	9.442	2.037	88.038
Disoccupati	5.142	172	2.837	1.499	634	2.032	499	212	1.415	321	9.621
In cerca di prima occupazione	-	-	-	-	-	-	1.309	148	4.369	191	6.017
Casalinghe	10.209	704	5.105	2.807	1.593	689	343	104.885	625	1.690	118.441
Studenti	362	9	174	91	88	71	93	127	16.432	358	17.443
Ritirati dal lavoro	23.182	3.433	9.226	3.585	6.938	604	27	5.744	67	80.665	110.289
Servizio di leva	205	9	162	24	10	27	119	-	2.537	59	2.947
Altra condizione	3.720	583	1.669	722	746	301	86	1.159	483	17.859	23.608

Tavola 2.33 - Popolazione residente in età da 6 anni in poi per luogo di residenza nel 1986, classe di età e sesso

CLASSI DI ETÀ (anni)	LUOGO DI RESIDENZA NEL 1986					Etereo	Totale
	Stesso Comune di residenza	Altro Comune della stessa Provincia di residenza	Altra Provincia della stessa Regione di residenza	Provincia di altra Regione			
	TOTALE						
6-14	64.770	2.840	780	788	538	69.716	
15-24	106.681	4.400	1.381	2.010	1.203	115.675	
25-34	98.592	13.139	4.083	3.542	2.521	121.877	
35-44	96.056	5.066	1.582	1.491	1.094	105.289	
45-54	92.155	2.148	805	839	620	96.567	
55-64	78.460	1.293	617	799	664	81.833	
65 e più	109.530	2.069	882	977	389	113.847	
Totale	646.244	30.955	10.130	10.446	7.029	704.804	
	MASCHI						
6-14	33.343	1.474	395	396	267	35.875	
15-24	55.153	1.504	505	1.301	691	59.154	
25-34	51.125	5.540	1.835	2.012	1.627	62.139	
35-44	48.270	2.789	884	843	708	53.494	
45-54	45.946	1.159	396	401	370	48.272	
55-64	37.486	602	270	357	337	39.052	
65 e più	42.524	635	297	332	221	44.009	
Totale	313.847	13.703	4.582	5.642	4.221	341.995	
	FEMMINE						
6-14	31.427	1.366	385	392	271	33.841	
15-24	51.528	2.896	876	709	512	56.521	
25-34	47.467	7.599	2.248	1.530	894	59.738	
35-44	47.786	2.277	698	648	386	51.795	
45-54	46.209	989	409	438	250	48.295	
55-64	40.974	691	347	442	327	42.781	
65 e più	67.006	1.434	585	645	168	69.838	
Totale	332.397	17.252	5.548	4.804	2.808	362.809	

CAPITOLO 3 - TREVISO OGGI: LA PROVINCIA E I SUOI COMUNI

Tavola 3.1 - Aggregati per Comune

COMUNI	POPOLAZIONE RESIDENTE			Popolazione presente	Stranieri residenti	STRANIERI TEMPORANEAMENTE PRESENTI NON RESIDENTI IN ITALIA		Famiglie	Abitazioni occupate	Abitazioni non occupate	Altri tipi di alloggio	
	M	F	MF			Totale	Di cui non clienti di albergo (a)					
001	Altivole	2.667	2.789	5.456	5.413	62	8	8	1.675	1.639	159	2
002	Arcade	1.518	1.601	3.119	3.082	9	1	1	1.004	956	94	3
003	Asolo	3.215	3.436	6.651	6.657	42	46	4	2.249	2.244	366	-
004	Borso del Grappa	1.954	1.978	3.932	3.894	24	-	-	1.354	1.350	320	2
005	Breda di Piave	2.761	2.755	5.516	5.458	33	4	4	1.724	1.722	235	1
006	Caerano di San Marco	3.187	3.454	6.641	6.618	57	17	15	2.171	2.160	152	-
007	Cappella Maggiore	2.004	2.167	4.171	4.089	12	4	4	1.460	1.455	97	-
008	Carbonera	4.350	4.632	8.982	8.907	19	24	24	2.947	2.930	159	3
009	Casale sul Sile	3.653	3.722	7.375	7.331	16	4	4	2.264	2.263	151	1
010	Casier	3.390	3.405	6.795	6.709	46	6	6	2.250	2.217	203	-
011	Castelcuoco	852	841	1.693	1.685	15	9	9	573	561	168	1
012	Castelfranco Veneto	14.291	15.179	29.470	29.822	272	86	67	9.804	9.604	669	99
013	Castello di Godego	2.984	3.039	6.023	5.987	20	9	9	1.824	1.787	85	-
014	Cavaso del Tomba	1.148	1.242	2.390	2.480	25	19	19	808	798	313	-
015	Cessalto	1.511	1.621	3.132	3.085	41	8	8	962	938	140	-
016	Chiarano	1.529	1.499	3.028	2.997	33	6	6	943	934	137	-
017	Cimadolmo	1.545	1.563	3.108	3.063	23	2	2	1.029	1.023	174	-
018	Cison di Valmarino	1.156	1.245	2.401	2.381	36	6	6	932	927	582	2
019	Codognè	2.423	2.423	4.846	5.122	24	12	12	1.494	1.483	195	-
020	Colle Umberto	2.162	2.207	4.369	4.331	17	9	9	1.493	1.492	218	-
021	Conegliano	16.900	18.756	35.656	34.796	178	60	58	12.876	12.790	1.303	-
022	Cordignano	2.831	2.972	5.803	5.776	10	20	20	1.933	1.933	193	-
023	Cornuda	2.569	2.744	5.313	5.225	52	10	9	1.880	1.879	188	-
024	Crespano del Grappa	1.774	1.218	3.902	3.948	38	2	2	1.290	1.276	296	3
025	Crocetta del Montello	2.747	2.915	5.662	5.685	59	30	30	1.867	1.865	291	2
026	Farra di Soligo	3.601	3.894	7.495	7.471	62	10	9	2.511	2.509	540	-
027	Follina	1.673	1.758	3.431	3.400	23	7	6	1.232	1.230	232	-
028	Fontanelle	2.528	2.552	5.080	5.030	13	14	14	1.562	1.554	285	-
029	Fonte	2.284	2.399	4.683	4.631	19	-	-	1.510	1.500	183	-
030	Fregona	1.427	1.509	2.936	2.914	20	8	8	1.109	1.108	562	-
031	Gaiarine	3.036	3.240	6.276	6.215	61	4	4	2.032	2.031	240	-
032	Giavera del Montello	1.852	1.954	3.806	3.794	36	27	27	1.306	1.207	228	1
033	Godega di Sant'Urbano	2.828	3.034	5.862	5.806	33	35	35	1.930	1.912	167	4
034	Gorgo al Monticano	1.857	1.896	3.753	3.790	8	48	-	1.143	1.142	236	-
035	Istrana	3.548	3.368	6.916	7.224	21	3	3	2.013	2.002	202	-
036	Loria	3.523	3.464	6.987	6.928	49	24	24	2.070	2.036	194	-
037	Mansuè	1.984	1.957	3.941	3.921	13	14	14	1.172	1.163	170	-
038	Mareno di Piave	3.612	3.643	7.255	7.124	41	7	7	2.330	2.298	247	-
039	Maser	2.312	2.418	4.730	4.677	39	4	4	1.457	1.457	246	-
040	Maserada sul Piave	3.155	3.173	6.328	6.265	25	11	5	2.073	2.044	176	1
041	Meduna di Livenza	1.211	1.214	2.425	2.407	12	3	3	758	754	83	-
042	Miane	1.577	1.745	3.322	3.245	27	5	5	1.263	1.251	395	-
043	Mogliano Veneto	12.543	12.877	25.420	25.203	85	33	18	8.481	8.448	653	4
044	Monastier di Treviso	1.677	1.747	3.424	3.650	25	40	12	1.053	1.050	69	3
045	Monfumo	685	696	1.381	1.380	10	1	1	448	446	96	1
046	Montebelluna	12.275	12.911	25.186	25.055	121	63	34	8.427	8.413	961	4
047	Morgano	1.708	1.741	3.449	3.420	12	-	-	1.052	1.045	130	-
048	Moriago della Battaglia	1.176	1.236	2.412	2.377	27	1	1	818	817	224	-
049	Motta di Livenza	4.222	4.374	8.596	9.248	66	8	5	2.807	2.783	380	-
050	Nervesa della Battaglia	3.165	3.236	6.401	6.355	49	3	3	2.096	2.093	328	1
051	Oderzo	8.054	8.578	16.632	16.767	79	26	26	5.391	5.347	554	13
052	Ormelle	1.798	1.821	3.619	3.602	66	13	13	1.112	1.086	114	-
053	Orsago	1.731	1.825	3.556	3.501	16	2	2	1.215	1.203	160	-
054	Paderno del Grappa	819	894	1.713	1.750	15	20	12	592	589	195	3
055	Paese	7.837	8.008	15.845	15.755	100	17	11	5.040	4.983	325	2
056	Pederobba	3.189	3.328	6.517	6.651	75	44	44	2.258	2.231	273	-
057	Pieve di Soligo	4.596	4.797	9.393	9.277	72	18	16	3.300	3.285	398	1
058	Ponte di Piave	3.083	3.150	6.233	6.098	30	5	5	1.982	1.978	188	-
059	Ponzano Veneto	3.740	3.802	7.542	7.446	52	13	11	2.403	2.395	150	3
060	Portobuffolè	336	363	699	703	1	1	1	221	220	52	-

Tavola 3.1 segue - Aggregati per Comune

COMUNI	POPOLAZIONE RESIDENTE					STRANIERI TEMPORANEAMENTE PRESENTI NON RESIDENTI IN ITALIA		Famiglie	Abitazioni occupate	Abitazioni non occupate	Altri tipi di alloggio	
	M	F	MF	Popolazione presente	Stranieri residenti	Totale	Di cui non clienti di albergo (a)					
061	Possagno	885	943	1.828	1.840	8	3	3	652	641	143	-
062	Povegliano	1.746	1.768	3.514	3.478	5	2	2	1.135	1.135	82	-
063	Preganziol	6.420	6.721	13.141	13.028	66	6	6	4.454	4.426	342	1
064	Quinto di Treviso	4.402	4.652	9.054	8.992	62	5	5	2.907	2.893	165	-
065	Refrontolo	850	858	1.708	1.682	20	4	4	570	568	165	2
066	Resana	3.196	3.214	6.410	6.329	40	13	13	2.135	1.895	152	-
067	Revine Lago	948	1.068	2.016	1.987	28	4	3	784	778	297	-
068	Riese Pio X	4.115	4.227	8.342	8.294	33	25	25	2.585	2.451	259	-
069	Roncade	5.657	5.861	11.518	11.405	30	10	9	3.533	3.513	236	3
070	Salgareda	2.296	2.338	4.634	4.598	16	3	3	1.464	1.458	271	-
071	San Biagio di Callalta	5.310	5.470	10.780	10.773	47	26	20	3.350	3.349	384	-
072	San Fior	2.629	2.838	5.467	5.367	12	6	6	1.831	1.787	99	-
073	San Pietro di Feletto	2.072	2.206	4.278	4.154	10	6	6	1.429	1.427	243	1
074	San Polo di Piave	2.005	2.048	4.053	4.015	35	6	6	1.311	1.301	122	-
075	Santa Lucia di Piave	3.224	3.306	6.530	6.466	25	4	4	2.113	2.107	215	-
076	San Vendemiano	3.970	4.170	8.140	8.043	22	6	-	2.708	2.699	376	2
077	San Zenone degli Ezzelini	2.714	2.672	5.386	5.316	94	6	6	1.645	1.635	276	-
078	Sarnede	1.397	1.489	2.886	2.830	14	11	11	998	992	321	-
079	Segusino	989	1.030	2.019	1.994	5	-	-	725	724	545	-
080	Sernaglia della Battaglia	2.662	2.880	5.542	5.457	45	8	8	1.832	1.832	274	-
081	Silea	4.223	4.448	8.671	8.582	24	6	6	2.883	2.879	121	2
082	Spresiano	4.184	4.474	8.658	8.595	52	26	24	2.900	2.884	235	4
083	Susegana	4.774	4.886	9.660	9.539	107	5	5	3.324	3.322	256	1
084	Tarzo	2.086	2.296	4.382	4.290	20	13	13	1.486	1.484	247	-
085	Trevignano	4.048	4.206	8.254	8.220	38	14	14	2.550	2.548	144	2
086	Treviso	39.526	44.072	83.598	85.276	537	294	234	31.125	30.887	2.357	22
087	Valdobbiadene	5.056	5.692	10.748	10.711	47	9	9	3.785	3.783	1.261	-
088	Vazzola	2.785	2.851	5.636	5.551	35	17	16	1.842	1.709	99	-
089	Vedelago	6.501	6.510	13.011	12.922	73	25	25	3.953	3.948	402	3
090	Vidor	1.447	1.514	2.961	2.955	24	4	4	1.002	998	221	-
091	Villorba	7.576	7.887	15.463	15.302	92	10	10	4.980	4.979	283	-
092	Vittorio Veneto	13.839	15.392	29.231	29.352	177	28	26	11.077	11.062	1.595	-
093	Volpago del Montello	4.191	4.357	8.548	8.503	40	12	12	2.771	2.673	317	-
094	Zenson di Piave	755	813	1.568	1.546	2	3	3	518	515	40	-
095	Zero Branco	3.791	3.934	7.725	7.647	31	17	17	2.410	2.402	116	2
	TOTALE	362.032	382.006	744.038	742.660	4.482	1.571	1.277	249.740	247.520	29.185	205

(a) In tale aggregato sono esclusi gli ospiti (clienti) di albergo presenti in Italia da meno di un mese

Tavola 3.2 - Indicatori relativi alla popolazione per Comune

COMUNI	Rapporto di mascolinità	INDICI			POPOLAZIONE DI 65 ANNI E PIÙ		POPOLAZIONE DI 75 ANNI E PIÙ		STRANIERI PER 1000 ABI- TANTI		
		Vecchiaia	Dipendenza	Ricambio	% popola- zione di 65 anni e più	% di donne fra la po- polazione di 65 anni e più	% popola- zione di 75 anni e più	% di donne fra la po- polazione di 75 anni e più	Residenti	Temporanea- mente pre- senti	
001	Altivole	95,6	67,8	44,6	46,2	12,5	61,0	5,7	66,3	11,4	1,5
002	Arcade	94,8	78,5	38,3	67,0	12,2	61,8	5,7	67,2	2,9	0,3
003	Asolo	93,6	97,0	43,3	58,5	14,9	61,6	6,9	66,4	6,3	6,9
004	Borso del Grappa	98,8	119,7	47,1	55,2	17,4	59,8	7,6	63,0	6,1	-
005	Breda di Piave	100,2	112,2	41,3	70,5	15,5	58,3	6,7	61,7	6,0	0,7
006	Caerano di San Marco	92,3	73,9	35,9	44,7	11,2	65,0	4,7	70,9	8,6	2,6
007	Cappella Maggiore	92,5	121,8	36,6	64,2	14,7	63,0	7,4	68,7	2,9	1,0
008	Carbonera	93,9	86,6	37,7	59,3	12,7	61,5	5,6	66,6	2,1	2,7
009	Casale sul Sile	98,1	86,9	36,5	46,3	12,4	60,3	5,5	66,3	2,2	0,5
010	Casier	99,6	90,5	31,2	48,0	11,3	60,8	4,9	65,1	6,8	0,9
011	Castelcucco	101,3	104,8	38,5	44,6	14,2	57,3	7,6	60,2	8,9	5,3
012	Castelfranco Veneto	94,1	101,6	38,2	57,6	13,9	62,1	6,2	67,5	9,2	2,9
013	Castello di Godego	98,2	63,9	42,8	37,1	11,7	59,2	5,1	59,7	3,3	1,5
014	Cavasolo del Tomba	92,4	157,1	46,7	77,9	19,5	66,9	11,0	72,9	10,5	7,9
015	Cessalto	93,2	120,6	42,4	68,7	16,3	61,0	8,7	66,1	13,1	2,6
016	Chiarano	102,0	102,6	45,0	52,8	15,7	58,6	8,0	59,7	10,9	2,0
017	Cimadolmo	98,8	121,9	46,9	84,4	17,5	62,2	7,7	67,5	7,4	0,6
018	Cison di Valmarino	92,9	191,9	45,7	92,4	20,6	63,2	10,1	67,5	15,0	2,5
019	Codognè	100,0	105,2	44,3	68,3	15,7	60,3	7,6	65,0	5,0	2,5
020	Colle Umberto	98,0	111,7	40,2	64,6	15,1	58,1	6,5	64,2	3,9	2,1
021	Conegliano	90,1	141,4	39,3	73,7	16,5	61,9	7,5	66,7	5,0	1,7
022	Cordignano	95,3	138,4	45,0	73,8	18,0	61,2	9,5	65,1	1,7	3,4
023	Cornuda	93,6	114,3	42,7	67,7	16,0	62,9	7,1	67,1	9,8	1,9
024	Crespano del Grappa	83,4	169,0	50,1	56,0	21,0	67,0	11,0	70,5	9,7	0,5
025	Crocetta del Montello	94,2	132,9	42,3	73,4	17,0	63,1	7,8	68,3	10,4	5,3
026	Farra di Soligo	92,5	135,4	43,9	75,2	17,5	64,6	8,5	73,0	8,3	1,3
027	Follina	95,2	131,9	43,0	76,1	17,1	60,3	7,1	66,3	6,7	2,0
028	Fontanelle	99,1	92,7	40,6	55,9	13,9	59,1	5,8	60,9	2,6	2,8
029	Fonte	95,2	87,5	39,9	43,8	13,3	64,2	6,5	67,6	4,1	-
030	Fregona	94,6	171,8	52,8	88,0	21,8	59,6	9,7	62,2	6,8	2,7
031	Gaiarine	93,7	107,5	41,8	57,5	15,3	62,0	7,4	68,9	9,7	0,6
032	Giavera del Montello	94,8	106,1	41,8	47,3	15,2	61,9	6,3	65,7	9,5	7,1
033	Godega di Sant'Urbano	93,2	128,8	41,9	74,2	16,6	59,0	7,6	63,3	5,6	6,0
034	Gorgo al Monticano	97,9	87,6	44,2	59,2	14,3	59,2	6,6	60,5	2,1	12,8
035	Istrana	105,3	67,9	39,6	47,2	11,5	61,9	5,0	67,5	3,0	0,4
036	Loria	101,7	67,8	44,8	45,7	12,5	59,7	6,2	61,4	7,0	3,4
037	Mansuè	101,4	82,2	38,9	58,0	12,6	60,0	5,4	64,0	3,3	3,6
038	Mareno di Piave	99,1	98,2	38,9	61,7	13,9	60,0	6,5	65,0	5,7	1,0
039	Maser	95,6	90,6	43,9	44,0	14,5	59,6	6,9	62,2	8,2	0,8
040	Maserada sul Piave	99,4	107,2	38,1	60,5	14,3	59,1	6,3	64,9	4,0	1,7
041	Meduna di Livenza	99,8	132,7	40,4	58,7	16,4	62,8	7,8	65,4	4,9	1,2
042	Miane	90,4	145,8	50,2	81,2	19,8	61,3	9,3	66,6	8,1	1,5
043	Mogliano Veneto	97,4	123,6	33,1	65,3	13,7	59,3	5,9	65,6	3,3	1,3
044	Monastier di Treviso	96,0	119,8	47,3	67,3	17,5	62,4	9,4	67,6	7,3	11,7
045	Monfumo	98,4	87,1	43,6	53,1	14,1	60,5	6,7	65,6	7,2	0,7
046	Montebelluna	95,1	112,1	38,3	57,7	14,7	61,1	6,4	66,5	4,8	2,5
047	Morgano	98,1	94,8	43,5	42,6	14,8	63,3	6,9	63,4	3,5	-
048	Moriago della Battaglia	95,1	110,2	42,8	59,6	15,7	59,9	6,8	63,6	11,2	0,4
049	Motta di Livenza	96,5	102,8	41,1	53,8	14,8	61,4	6,7	66,3	7,7	0,9
050	Nervesa della Battaglia	97,8	122,8	39,1	70,4	15,5	61,3	6,8	70,0	7,7	0,5
051	Oderzo	93,9	121,3	38,8	65,3	15,3	59,6	7,3	66,5	4,7	1,6
052	Ormele	98,7	94,3	41,0	71,3	14,1	60,9	6,2	67,7	18,2	3,6
053	Orsago	94,8	130,0	42,0	83,2	16,7	63,0	7,7	70,1	4,5	0,6
054	Paderno del Grappa	91,6	137,6	53,1	74,6	20,1	57,8	10,0	60,8	8,8	11,7
055	Paese	97,9	65,9	35,7	45,3	10,4	59,6	4,4	65,3	6,3	1,1
056	Pederobba	95,8	114,7	44,1	60,8	16,4	61,4	7,9	66,8	11,5	6,8
057	Pieve di Soligo	95,8	114,2	38,7	78,1	14,9	59,3	6,7	65,4	7,7	1,9
058	Ponte di Piave	97,9	115,3	40,8	66,9	15,5	62,0	7,7	67,1	4,8	0,8
059	Ponzano Veneto	98,4	79,4	35,0	46,6	11,5	60,1	4,8	65,0	6,9	1,7
060	Portobuffolè	92,6	144,1	48,1	60,7	19,2	63,4	10,0	64,3	1,4	1,4

Tavola 3.2 segue - Indicatori relativi alla popolazione per Comune

COMUNI	Rapporto di mascolinità	INDICI			POPOLAZIONE DI 65 ANNI E PIÙ		POPOLAZIONE DI 75 ANNI E PIÙ		STRANIERI PER 1000 ABI- TANTI		
		Vecchiaia	Dipendenza	Ricambio	% popola- zione di 65 anni e più	% di donne fra la po- polazione di 65 anni e più	% popola- zione di 75 anni e più	% di donne fra la po- polazione di 75 anni e più	Residenti	Temporanea- mente pre- senti	
061	Possagno	93,8	146,3	47,8	70,1	19,2	63,0	9,1	65,9	4,4	1,6
062	Povegliano	98,8	98,2	44,6	57,7	15,3	60,5	6,1	68,1	1,4	0,6
063	Preganziol	95,5	91,2	35,3	56,7	12,5	61,3	5,3	67,6	5,0	0,5
064	Quinto di Treviso	94,6	73,9	37,1	40,0	11,5	62,2	5,3	66,0	6,8	0,6
065	Refrontolo	99,1	104,4	37,7	74,1	14,0	56,9	6,8	66,4	11,7	2,3
066	Resana	99,4	71,1	39,8	52,2	11,8	59,0	5,6	67,4	6,2	2,0
067	Revine Lago	88,8	179,5	48,0	76,8	20,8	63,1	10,0	65,7	13,9	2,0
068	Riese Pio X	97,4	64,5	44,9	47,8	12,2	59,0	5,3	63,5	4,0	3,0
069	Roncade	96,5	98,6	38,0	52,4	13,7	61,2	6,3	65,4	2,6	0,9
070	Salgareda	98,2	105,6	41,3	65,9	15,0	60,5	6,5	66,6	3,5	0,6
071	San Biagio di Callalta	97,1	92,5	38,2	63,3	13,3	58,6	5,6	66,3	4,4	2,4
072	San Flor	92,6	115,4	41,6	67,2	15,7	61,2	7,2	67,2	2,2	1,1
073	San Pietro di Feletto	93,9	133,3	41,2	76,6	16,7	58,3	7,8	65,2	2,3	1,4
074	San Polo di Piave	97,9	101,3	44,6	82,2	15,5	60,3	6,9	68,6	8,6	1,5
075	Santa Lucia di Piave	97,5	116,5	37,3	72,8	14,6	60,3	6,6	71,3	3,8	0,6
076	San Vendemiano	95,2	111,1	37,4	68,0	14,3	59,3	6,7	63,6	2,7	0,7
077	San Zenone degli Ezzelini	101,6	61,3	43,4	46,7	11,5	60,6	5,4	65,7	17,5	1,1
078	Sarmede	93,8	117,7	46,2	66,8	17,1	61,1	7,5	66,2	4,9	3,8
079	Segusino	96,0	139,3	47,1	66,3	18,6	57,2	9,3	57,8	2,5	-
080	Sernaglia della Battaglia	92,4	112,2	40,5	67,9	15,2	60,8	7,0	70,0	8,1	1,4
081	Silea	94,9	91,8	35,2	56,0	12,5	61,1	5,3	63,7	2,8	0,7
082	Spresiano	93,5	116,9	37,4	63,0	14,7	62,3	6,8	68,5	6,0	3,0
083	Susegana	97,7	103,6	36,3	65,7	13,6	60,2	5,4	67,2	11,1	0,5
084	Tarzo	90,9	172,3	45,7	78,7	19,9	64,3	9,7	73,6	4,6	3,0
085	Trevignano	96,2	60,8	39,6	41,2	10,7	61,8	5,2	68,9	4,6	1,7
086	Treviso	89,7	187,9	41,5	88,9	19,1	62,2	8,4	67,3	6,4	3,5
087	Valdobbiadene	88,8	157,1	46,2	82,2	19,3	64,2	8,7	69,7	4,4	0,8
088	Vazzola	97,7	108,5	42,1	67,4	15,4	59,4	7,4	61,5	6,2	3,0
089	Vedelago	99,9	82,0	44,6	45,4	13,9	60,6	6,7	63,9	5,6	1,9
090	Vidor	95,6	120,9	42,1	63,6	16,2	62,5	7,5	70,1	8,1	1,4
091	Villorba	96,1	102,0	32,9	61,2	12,5	61,0	5,4	68,5	5,9	0,6
092	Vittorio Veneto	89,9	192,0	44,6	84,6	20,3	63,5	9,4	68,9	6,1	1,0
093	Volpago del Montello	96,2	118,7	43,6	53,7	16,5	62,7	7,7	64,6	4,7	1,4
094	Zenson di Piave	92,9	128,1	40,8	65,0	16,3	60,0	7,0	65,1	1,3	1,9
095	Zero Branco	96,4	85,6	43,1	55,7	13,9	59,1	6,5	62,7	4,0	2,2
TOTALE		94,8	114,1	40,3	63,8	15,3	61,3	6,9	66,6	6,0	2,1

Tavola 3.3 - Indicatori relativi alle famiglie per Comune

COMUNI	N. medio componenti per famiglia	% FAMIGLIE CON				Famiglie coabitanti per 1.000 famiglie	
		1 componente	5 componenti e più un nucleo senza membri isolati	un nucleo con membri isolati			
001	Altivole	3,3	13,5	17,8	71,4	9,9	20,3
002	Arcade	3,1	13,1	14,1	72,9	9,3	44,8
003	Asolo	2,9	18,8	13,5	69,1	7,7	2,2
004	Borso del Grappa	2,9	18,5	13,3	69,2	7,4	1,5
005	Breda di Piave	3,2	13,3	17,5	66,6	13,0	0,6
006	Caerano di San Marco	3,1	13,7	12,3	72,1	9,5	5,1
007	Cappella Maggiore	2,8	18,1	9,3	69,9	8,4	3,4
008	Carbonera	3,0	13,4	11,7	73,4	8,7	4,8
009	Casale sul Sile	3,2	10,9	15,4	71,2	12,7	-
010	Casier	3,0	14,2	10,9	73,6	8,4	14,7
011	Castelcuoco	3,0	18,5	13,3	69,6	7,9	19,2
012	Castelfranco Veneto	3,0	17,8	13,1	70,3	7,7	10,2
013	Castello di Godego	3,3	13,2	19,0	74,6	8,2	20,3
014	Cavasolo del Tomba	2,9	21,3	13,4	62,5	10,6	12,4
015	Cessalto	3,2	15,3	19,6	61,5	15,3	24,9
016	Chiarano	3,2	16,3	18,6	64,9	12,2	9,5
017	Cimadolmo	3,0	16,1	14,9	66,6	11,8	5,8
018	Cison di Valmarino	2,6	25,6	8,2	61,1	7,3	3,2
019	Codognè	3,2	13,8	18,9	65,5	12,1	7,4
020	Colle Umberto	2,9	16,1	10,9	70,3	9,0	0,7
021	Conegliano	2,7	20,6	7,9	68,8	6,5	6,0
022	Cordignano	2,9	16,2	12,0	66,4	10,8	-
023	Cornuda	2,8	19,4	10,1	69,1	7,1	0,5
024	Crespano del Grappa	2,8	20,6	10,9	65,8	8,4	8,5
025	Crocetta del Montello	3,0	16,3	12,6	67,2	9,6	-
026	Farra di Soligo	2,9	18,5	12,2	66,4	9,0	0,4
027	Follina	2,8	19,2	10,1	66,2	9,3	1,6
028	Fontanelle	3,2	12,0	17,7	67,0	13,3	4,5
029	Fonte	3,1	15,4	15,8	71,5	7,6	6,6
030	Fregona	2,6	24,8	9,3	62,4	7,6	0,9
031	Gaiarine	3,1	15,3	15,6	67,3	11,0	0,5
032	Giavera del Montello	2,9	18,5	11,9	68,8	9,9	74,3
033	Godega di Sant'Urbano	3,0	15,5	14,2	66,8	11,3	7,3
034	Gorgo al Monticano	3,3	12,5	18,7	68,4	11,7	0,9
035	Istrana	3,3	11,1	18,7	72,2	10,4	5,5
036	Loria	3,4	13,6	23,1	71,9	10,1	16,4
037	Mansuè	3,4	11,5	19,4	67,5	13,4	6,8
038	Mareno di Piave	3,1	13,8	14,5	68,5	12,2	13,7
039	Maser	3,2	14,7	19,1	69,7	10,5	-
040	Maserada sul Piave	3,0	15,1	13,9	70,5	9,6	13,5
041	Meduna di Livenza	3,2	15,7	19,8	64,4	12,7	5,3
042	Miane	2,6	24,0	7,4	65,6	6,3	9,5
043	Mogliano Veneto	2,9	15,7	10,1	70,2	9,5	3,4
044	Monastier di Treviso	3,1	14,9	15,4	66,0	12,7	-
045	Monfumo	3,1	15,0	15,2	71,4	8,9	2,2
046	Montebelluna	3,0	16,3	12,6	70,6	8,5	1,2
047	Morgano	3,3	13,9	18,9	65,8	14,1	6,7
048	Moriago della Battaglia	2,9	17,8	13,2	69,4	8,2	1,2
049	Motta di Livenza	3,0	17,3	13,8	67,2	10,0	8,6
050	Nervesa della Battaglia	3,1	17,0	14,6	63,2	12,4	1,0
051	Oderzo	3,0	15,6	12,6	70,9	9,3	5,8
052	Ormelle	3,3	15,1	19,3	62,1	14,3	23,4
053	Orsago	2,9	17,1	10,7	69,3	8,3	9,9
054	Paderno del Grappa	2,8	23,8	12,7	63,3	6,9	-
055	Paese	3,1	12,1	13,7	76,5	7,7	10,9
056	Pederobba	2,9	19,2	10,9	69,1	7,2	12,0
057	Pieve di Soligo	2,8	18,7	9,5	71,6	6,1	4,2
058	Ponte di Piave	3,1	13,1	14,4	68,4	12,3	2,0
059	Ponzano Veneto	3,1	13,4	13,8	73,0	9,4	2,1
060	Portobuffolè	3,2	17,2	18,6	57,0	19,0	4,5

Tavola 3.3 segue - Indicatori relativi alle famiglie per Comune

COMUNI		• N. medio componenti per famiglia	% FAMIGLIE CON				Famiglie coabitanti per 1.000 famiglie
			1 componente	5 componenti e più un nucleo senza mem- bri isolati	un nucleo con membri isolati		
061	Possagno	2,7	22,1	10,6	68,9	5,7	16,9
062	Povegliano	3,1	13,6	14,2	72,3	9,7	-
063	Preganziol	2,9	14,5	10,6	73,0	8,9	6,1
064	Quinto di Treviso	3,1	12,6	13,0	74,0	9,3	4,8
065	Refrontolo	3,0	17,9	14,0	64,9	11,1	-
066	Resana	3,0	18,8	13,6	72,2	6,1	112,4
067	Revine Lago	2,6	27,4	8,2	63,3	5,9	7,7
068	Riese Pio X	3,2	13,5	17,8	72,6	9,0	51,8
069	Roncade	3,3	12,5	17,9	68,7	12,5	4,8
070	Salgareda	3,2	13,1	16,0	67,6	13,0	4,1
071	San Biagio di Callalta	3,2	12,1	16,5	70,8	11,0	0,3
072	San Fior	2,9	16,6	11,7	70,7	8,7	24,0
073	San Pietro di Feletto	3,0	15,0	12,0	69,8	9,9	0,7
074	San Polo di Piave	3,1	14,7	14,9	68,5	11,1	7,6
075	Santa Lucia di Piave	3,0	12,8	12,3	72,0	9,5	2,8
076	San Vendemiano	3,0	14,1	11,4	73,2	8,7	2,6
077	San Zenone degli Ezzelini	3,3	13,6	18,9	72,2	9,8	6,1
078	Sarnede	2,9	20,6	13,4	64,0	8,8	6,0
079	Segusino	2,8	19,2	8,4	71,4	5,5	1,4
080	Sernaglia della Battaglia	3,0	15,6	12,7	68,6	10,3	-
081	Silea	3,0	13,8	11,0	71,9	9,9	0,7
082	Spresiano	3,0	15,0	11,7	71,4	8,9	4,1
083	Susegana	2,9	17,8	10,7	68,9	9,2	0,3
084	Tarzo	2,8	19,4	9,8	66,8	9,2	1,3
085	Trevignano	3,2	11,1	15,3	76,2	9,3	-
086	Treviso	2,6	23,2	7,1	67,1	5,9	6,7
087	Valdobbiadene	2,7	21,9	9,9	66,4	6,7	0,5
088	Vazzola	3,1	18,0	15,4	67,5	9,0	72,2
089	Vedelago	3,3	12,6	18,7	71,1	10,5	0,5
090	Vidor	2,9	19,6	13,6	67,0	6,6	4,0
091	Villorba	3,1	12,7	13,7	73,1	9,8	0,2
092	Vittorio Veneto	2,6	24,0	5,8	66,0	5,9	0,6
093	Volpago del Montello	3,0	15,8	14,6	69,1	10,3	35,4
094	Zenson di Piave	3,0	16,8	15,4	66,2	12,2	5,8
095	Zero Branco	3,2	13,5	17,4	69,3	12,1	2,5
TOTALE		2,9	17,2	12,2	69,3	8,7	7,9

Tavola 3.4 - Indicatori relativi a popolazione e istruzione per Comune

COMUNI	Tasso di non cons. della scuola dell'obbligo (15-42 anni)			Indice di conseg. diploma scuola media superiore (19-34)			Indice di conseg. diploma scuola media superiore (35-44)			Indice di cons. diploma scuola media superiore (19 e più)			
	M	F	MF	M	F	MF	M	F	MF	M	F	MF	
001	Altivole	22,9	23,8	23,4	20,5	22,0	21,2	16,8	9,5	13,4	12,8	10,4	11,6
002	Arcade	29,6	26,3	28,0	29,7	22,2	25,8	15,8	8,4	12,4	16,2	10,2	13,1
003	Asolo	25,7	27,5	26,6	25,1	24,3	24,7	23,3	18,8	21,2	18,7	14,1	16,3
004	Borso del Grappa	22,0	25,3	23,6	19,6	22,8	21,2	20,8	10,3	15,9	13,4	9,6	11,4
005	Breda di Piave	28,0	25,5	26,8	26,2	23,3	24,8	16,5	8,4	12,7	13,8	9,3	11,5
006	Caerano di San Marco	26,0	26,7	26,4	26,5	28,1	27,3	20,0	11,1	15,6	17,4	12,8	14,9
007	Cappella Maggiore	37,6	36,3	37,0	36,6	34,1	35,3	26,3	11,3	19,0	20,4	13,7	16,9
008	Carbonera	31,7	35,4	33,5	31,7	33,2	32,4	27,0	15,5	21,4	20,4	15,0	17,6
009	Casale sul Sile	25,9	26,4	26,1	25,8	25,1	25,5	17,9	7,3	12,8	15,8	10,3	13,0
010	Casier	44,5	43,0	43,8	42,6	43,2	42,9	38,9	21,9	30,3	30,2	21,2	25,7
011	Castelcucco	24,7	24,5	24,6	25,6	27,3	26,4	24,1	11,7	17,8	16,4	12,3	14,3
012	Castelfranco Veneto	42,6	44,3	43,4	42,5	41,6	42,0	35,3	24,0	29,5	28,3	20,7	24,3
013	Castello di Godego	29,4	26,2	27,8	27,0	25,5	26,2	20,5	10,6	15,8	17,3	12,6	14,9
014	Cavaso del Tomba	22,0	24,0	22,9	21,1	20,6	20,9	17,2	11,6	14,7	13,5	9,4	11,4
015	Cessalto	25,7	25,7	25,7	23,6	25,4	24,5	15,6	9,9	13,0	12,7	11,1	11,9
016	Chiariano	24,9	28,0	26,4	20,0	25,6	22,6	16,4	10,7	13,6	11,9	10,8	11,4
017	Cimadolmo	24,0	25,7	24,8	23,3	23,8	23,5	15,4	6,6	11,2	12,8	8,6	10,6
018	Cison di Valmarino	26,7	32,6	29,6	24,4	31,8	28,1	27,0	13,9	20,8	15,6	12,3	13,9
019	Codognè	24,9	29,1	26,9	24,5	27,3	25,9	15,9	13,0	14,6	13,3	11,6	12,5
020	Colle Umberto	33,9	36,1	35,0	34,9	30,8	32,8	26,0	13,4	20,0	20,5	13,6	17,0
021	Conegliano	48,8	51,5	50,2	49,0	50,0	49,5	48,1	32,4	40,0	35,6	25,2	30,0
022	Cordignano	27,5	29,6	28,6	25,2	27,5	26,3	20,1	10,7	15,5	14,0	10,9	12,4
023	Cornuda	36,2	37,9	37,1	36,2	35,4	35,8	31,3	21,7	26,6	23,8	17,6	20,5
024	Crespano del Grappa	29,7	31,6	30,7	30,1	31,7	30,9	27,2	24,5	25,9	20,9	15,4	17,9
025	Crocetta del Montello	25,3	26,5	25,9	22,8	27,9	25,2	18,4	10,8	14,7	14,0	10,7	12,3
026	Farra di Soligo	28,9	33,2	31,0	28,0	32,0	30,0	22,1	15,8	19,1	15,9	13,1	14,5
027	Follina	31,6	35,9	33,7	31,2	33,7	32,5	30,3	19,8	25,0	19,4	15,3	17,3
028	Fontanelle	24,1	26,1	25,1	24,4	24,7	24,6	12,7	5,7	9,4	12,6	10,0	11,3
029	Fonte	25,6	25,6	25,6	28,7	27,6	28,2	21,8	12,7	17,3	18,8	13,2	15,9
030	Fregona	36,5	37,5	37,0	35,0	36,1	35,5	22,2	21,6	21,9	17,5	13,8	15,6
031	Gaiarine	27,8	28,2	28,0	29,9	29,1	29,5	17,0	10,7	13,8	16,6	11,6	14,1
032	Giavera del Montello	25,9	23,6	24,8	25,0	21,5	23,3	20,2	9,6	14,8	14,9	9,4	12,0
033	Godega di Sant'Urbano	34,1	35,5	34,8	31,5	31,1	31,3	25,8	12,1	19,0	17,7	12,7	15,1
034	Gorgo al Monticano	22,4	23,1	22,8	19,5	22,1	20,9	13,6	6,3	10,1	10,3	9,5	9,8
035	Istrana	28,1	25,4	26,9	27,2	22,2	25,0	20,2	9,7	15,4	18,9	11,2	15,2
036	Loria	18,7	19,7	19,2	17,6	15,6	16,6	13,0	5,4	9,5	10,7	7,2	8,9
037	Mansuè	22,3	27,5	24,8	22,0	26,0	24,0	15,8	5,3	10,9	12,2	10,9	11,5
038	Mareno di Piave	31,7	32,9	32,3	26,4	29,3	27,9	19,4	9,3	14,7	15,2	12,0	13,6
039	Maser	18,2	18,3	18,2	19,9	21,3	20,6	11,9	6,0	9,2	11,6	8,8	10,1
040	Maserada sul Piave	21,9	22,3	22,1	20,9	19,5	20,2	18,7	7,4	13,1	13,0	9,0	11,0
041	Meduna di Livenza	26,5	24,2	25,4	24,9	21,2	23,2	19,6	10,3	15,0	14,6	8,9	11,7
042	Miane	34,9	32,1	33,5	33,0	31,0	31,9	22,2	18,3	20,3	17,0	12,4	14,6
043	Mogliano Veneto	47,0	47,2	47,1	48,9	49,0	49,0	40,9	27,2	34,3	34,3	24,3	29,2
044	Monastier di Treviso	24,4	24,0	24,2	24,8	21,3	23,0	18,3	8,1	13,6	13,3	9,1	11,1
045	Monfumo	21,5	23,2	22,3	21,4	22,4	21,9	17,9	11,8	15,3	14,2	11,1	12,6
046	Montebelluna	35,7	36,8	36,3	36,8	37,4	37,1	32,8	23,7	28,2	25,9	19,2	22,4
047	Morgano	28,0	23,8	25,9	24,0	20,4	22,2	17,9	9,3	13,7	14,7	9,2	11,8
048	Moriago della Battaglia	23,0	24,2	23,6	25,2	21,5	23,3	15,4	10,3	12,9	13,6	9,5	11,5
049	Motta di Livenza	32,3	32,9	32,6	32,2	33,0	32,6	27,0	15,6	21,4	21,5	15,9	18,6
050	Nervesa della Battaglia	27,5	28,9	28,2	26,7	29,7	28,1	18,6	10,8	14,8	15,1	11,8	13,4
051	Oderzo	45,6	44,7	45,1	46,7	46,7	46,7	36,8	23,2	29,9	28,6	21,6	24,9
052	Ormelle	27,0	28,9	27,9	27,2	24,4	25,9	14,1	11,6	12,8	14,7	10,5	12,6
053	Orsago	38,2	39,8	39,0	35,0	34,4	34,7	22,3	16,0	19,2	19,2	14,7	16,8
054	Paderno del Grappa	27,6	32,7	30,2	32,2	31,1	31,6	19,2	20,0	19,6	23,3	16,3	19,6
055	Paese	32,8	32,5	32,6	32,2	31,0	31,6	27,1	12,6	20,0	22,0	15,2	18,5
056	Pederobba	30,2	32,5	31,3	29,0	30,7	29,9	23,6	13,7	18,9	17,9	12,7	15,2
057	Pieve di Soligo	31,2	34,8	33,0	30,9	35,6	33,2	28,2	17,0	22,7	20,4	16,3	18,3
058	Ponte di Piave	31,6	29,5	30,6	29,2	31,2	30,2	21,5	11,9	16,8	17,2	12,9	15,0
059	Ponzano Veneto	29,4	31,0	30,2	28,3	28,7	28,5	23,1	13,7	18,5	18,6	13,8	16,2
060	Portobuffolè	25,7	30,1	28,0	34,6	29,3	31,8	14,5	3,8	9,3	16,6	11,6	13,9

Tavola 3.4 segue - Indicatori relativi a popolazione e istruzione per Comune

COMUNI	Tasso di non cons. della scuola dell'obbligo (15-42 anni)			Indice di conseg. diploma scuola media superiore (19-34)			Indice di conseg. diploma scuola media superiore (35-44)			Indice di cons. diploma scuola media superiore (19 e più)		
	M	F	MF	M	F	MF	M	F	MF	M	F	MF
	061	38,5	41,0	39,7	35,7	40,7	38,0	37,1	19,6	27,9	24,6	17,4
062	26,5	22,4	24,6	30,7	27,4	29,1	24,5	14,6	20,0	19,5	12,5	15,9
063	45,0	43,5	44,2	45,1	43,2	44,2	41,9	23,8	32,7	32,7	22,9	27,6
064	28,4	31,5	30,0	28,7	30,7	29,7	23,3	13,3	18,3	18,8	14,8	16,7
065	24,5	25,5	25,0	19,7	23,0	21,4	30,3	10,1	20,6	14,6	11,0	12,8
066	24,1	23,0	23,6	20,9	18,6	19,8	11,1	7,3	9,3	11,5	8,3	9,9
067	29,5	29,4	29,5	27,1	30,3	28,6	20,8	10,9	16,3	14,1	10,5	12,2
068	25,9	24,4	25,2	21,9	21,2	21,6	19,1	9,0	14,4	14,4	10,9	12,6
069	24,8	24,6	24,7	27,1	25,4	26,3	18,6	6,1	12,3	15,4	10,3	12,7
070	27,7	25,1	26,4	26,1	23,8	25,0	20,4	9,4	14,9	15,0	10,3	12,6
071	25,9	25,7	25,8	23,2	23,6	23,4	18,7	10,2	14,5	14,5	10,6	12,5
072	27,5	28,8	28,1	24,2	19,4	21,9	17,2	6,4	11,8	13,4	7,9	10,5
073	31,2	30,1	30,7	27,0	28,3	27,7	24,0	14,0	18,8	15,5	12,0	13,7
074	29,3	25,2	27,3	28,3	24,4	26,3	21,9	9,9	16,4	16,4	10,4	13,3
075	25,9	32,0	28,9	26,4	28,4	27,4	19,1	12,1	15,7	15,2	12,0	13,6
076	33,4	36,4	34,9	31,1	33,4	32,2	22,7	12,8	17,7	17,5	13,8	15,6
077	18,7	20,3	19,5	16,6	18,3	17,4	15,3	6,4	11,4	12,1	9,3	10,7
078	31,6	31,0	31,3	26,3	26,5	26,4	18,4	8,0	13,3	14,1	9,9	11,9
079	29,6	31,7	30,6	26,7	30,9	28,8	21,3	9,7	15,4	14,2	11,8	13,0
080	24,4	26,9	25,6	27,2	28,2	27,7	18,8	10,9	14,8	14,7	11,6	13,1
081	37,0	34,0	35,5	36,6	33,5	35,1	33,2	17,8	25,5	24,3	16,4	20,2
082	33,7	34,9	34,3	32,7	31,4	32,1	26,0	13,0	19,6	20,1	13,4	16,6
083	28,0	28,8	28,4	25,8	30,6	28,1	21,5	12,1	17,0	16,0	13,2	14,6
084	24,0	25,6	24,8	22,7	26,0	24,4	15,0	9,4	12,4	12,1	10,2	11,0
085	24,4	24,0	24,2	22,8	24,5	23,6	18,9	9,0	14,2	15,2	11,4	13,3
086	54,7	57,1	55,9	56,0	57,1	56,5	55,4	40,8	47,9	42,1	29,4	35,3
087	34,9	35,6	35,3	31,1	34,1	32,6	25,5	18,0	21,8	19,3	13,9	16,4
088	25,5	32,2	28,8	24,0	30,7	27,4	21,7	10,1	16,1	14,6	12,9	13,7
089	23,3	21,7	22,5	20,0	17,3	18,7	14,3	8,7	11,7	11,9	8,3	10,1
090	24,8	29,2	26,9	26,4	29,9	28,1	20,3	13,3	16,8	14,5	12,1	13,2
091	39,5	39,2	39,3	39,6	37,4	38,5	34,9	20,7	27,8	26,4	18,3	22,2
092	45,8	47,1	46,5	45,6	44,4	45,0	36,9	23,8	30,5	28,4	19,1	23,4
093	24,5	24,0	24,2	23,2	22,1	22,7	17,2	9,2	13,3	14,1	9,2	11,6
094	19,0	21,0	20,0	17,2	19,5	18,4	7,4	7,1	7,3	10,2	9,0	9,6
095	25,3	24,2	24,7	24,7	22,4	23,6	15,5	8,1	12,0	14,1	10,0	12,0
TOTALE	35,0	35,9	35,4	34,7	34,7	34,7	29,0	18,6	23,9	23,0	16,7	19,7

Tavola 3.5 - Indicatori relativi a popolazione e lavoro per Comune

COMUNI	TASSO DI ATTIVITÀ			TASSO DI DISOCCUPAZIONE			TASSO DI DISOCCUPAZIONE GIOVANILE			
	M	F	MF	M	F	MF	M	F	MF	
001	Altivole	59,5	33,1	46,0	4,8	5,7	5,1	6,8	8,8	7,8
002	Arcade	59,5	36,9	47,9	4,1	6,3	5,0	8,7	9,4	9,1
003	Asolo	60,0	32,4	45,7	4,0	6,5	4,9	7,5	9,5	8,4
004	Borso del Grappa	55,8	26,4	41,0	4,4	7,1	5,3	8,5	10,9	9,6
005	Breda di Piave	58,8	32,1	45,5	3,8	6,4	4,7	6,4	8,8	7,6
006	Caerano di San Marco	62,4	38,6	50,0	4,1	4,4	4,2	8,2	7,5	7,8
007	Cappella Maggiore	58,5	32,5	45,0	4,4	9,1	6,2	8,9	13,5	11,1
008	Carbonera	58,7	32,2	45,0	3,5	5,3	4,2	7,7	8,0	7,8
009	Casale sul Sile	60,0	30,7	45,2	4,4	7,4	5,4	10,0	10,2	10,1
010	Casier	60,0	33,9	46,9	4,4	7,9	5,6	10,3	13,1	11,6
011	Castelcucco	59,9	32,3	46,2	4,7	4,4	4,6	9,3	7,2	8,4
012	Castelfranco Veneto	56,8	33,5	44,8	4,9	7,6	5,9	10,4	12,3	11,3
013	Castello di Godego	57,8	30,7	44,1	4,4	5,9	4,9	7,4	7,8	7,6
014	Cavaso del Tomba	60,3	29,1	44,1	5,1	5,8	5,3	8,8	9,8	9,2
015	Cessalto	59,8	28,3	43,5	8,0	9,4	8,4	13,0	14,1	13,5
016	Chiarano	60,2	25,2	42,9	7,5	11,9	8,8	12,9	20,7	15,9
017	Cimadolmo	59,3	28,8	44,0	2,9	5,6	3,8	6,4	9,9	7,9
018	Cison di Valmarino	56,4	30,7	43,1	8,1	6,8	7,6	14,8	11,1	13,0
019	Codognè	58,6	29,3	44,0	3,6	7,0	4,7	6,9	12,4	9,3
020	Colle Umberto	57,0	32,7	44,7	4,5	9,6	6,4	9,0	16,0	12,4
021	Conegliano	56,1	33,2	44,0	4,6	8,0	5,9	10,5	14,5	12,4
022	Cordignano	56,6	31,4	43,7	3,9	8,5	5,6	8,2	14,8	11,4
023	Cornuda	57,6	32,6	44,7	4,0	4,9	4,3	7,1	8,5	7,8
024	Crespano del Grappa	55,9	29,9	41,7	5,3	3,6	4,7	11,6	6,3	8,9
025	Crocetta del Montello	58,7	31,6	44,8	5,0	6,7	5,6	6,8	11,2	8,8
026	Farra di Soligo	58,8	32,0	44,9	4,3	6,2	5,0	7,7	9,7	8,6
027	Follina	55,3	32,5	43,6	5,1	6,7	5,7	9,0	12,9	10,8
028	Fontanelle	61,5	32,6	47,0	2,4	9,0	4,7	5,9	15,1	10,2
029	Fonte	59,4	31,2	44,9	3,3	6,8	4,6	5,7	9,6	7,6
030	Fregona	51,2	29,3	39,9	2,7	10,4	5,6	5,4	14,9	10,2
031	Gaiarine	59,5	26,9	42,6	3,9	9,0	5,6	7,4	14,7	10,7
032	Giavera del Montello	59,9	33,1	46,1	4,0	6,2	4,8	6,2	9,2	7,6
033	Godega di Sant'Urbano	57,5	31,8	44,2	3,2	7,9	4,9	6,1	13,3	9,5
034	Gorgo al Monticano	58,3	29,5	43,8	2,6	8,4	4,6	4,5	12,9	8,6
035	Istrana	62,6	31,8	47,6	3,4	5,7	4,1	6,1	8,3	7,0
036	Loria	58,9	30,4	44,8	4,5	6,1	5,0	6,9	7,2	7,1
037	Mansuè	60,0	29,6	44,9	3,4	10,2	5,6	5,3	15,5	9,8
038	Mareno di Piave	59,3	33,3	46,2	3,3	6,8	4,5	7,7	11,2	9,4
039	Maser	59,4	34,2	46,5	2,7	5,4	3,7	4,7	8,3	6,5
040	Maserada sul Piave	59,7	34,7	47,1	3,2	5,8	4,2	5,5	8,7	7,0
041	Meduna di Livenza	60,5	27,9	44,2	4,1	8,0	5,3	7,7	11,9	9,5
042	Miane	56,1	30,7	42,8	6,1	9,3	7,3	13,0	13,8	13,4
043	Mogliano Veneto	55,4	31,5	43,3	5,5	11,8	7,8	13,3	18,8	16,0
044	Monastier di Treviso	56,2	27,9	41,8	4,7	6,4	5,2	9,1	10,1	9,6
045	Monfumo	59,7	29,0	44,2	1,5	3,5	2,1	1,6	5,5	3,5
046	Montebelluna	57,5	33,9	45,4	3,9	6,1	4,7	8,0	9,2	8,6
047	Morgano	60,0	31,8	45,8	3,4	5,4	4,1	6,5	7,1	6,8
048	Moriago della Battaglia	59,6	30,4	44,7	4,1	8,0	5,5	8,0	10,6	9,2
049	Motta di Livenza	58,7	30,8	44,5	5,5	9,9	7,1	9,7	16,7	12,8
050	Nervesa della Battaglia	58,1	35,8	46,8	3,6	4,9	4,1	5,8	8,2	6,9
051	Oderzo	56,2	30,7	43,1	5,1	8,6	6,4	12,0	14,7	13,3
052	Ormelle	60,5	31,1	45,7	4,4	5,3	4,7	7,2	9,3	8,1
053	Orsago	56,8	31,8	44,0	3,8	10,5	6,3	10,2	15,9	13,1
054	Paderno del Grappa	54,2	30,8	42,0	4,1	6,2	4,9	6,0	10,6	8,5
055	Paese	59,1	33,9	46,3	4,0	6,7	5,0	7,5	10,3	8,8
056	Pederobba	55,6	31,2	43,1	2,8	6,6	4,2	6,5	10,7	8,5
057	Pieve di Soligo	59,3	31,5	45,1	3,7	6,1	4,6	6,3	9,9	7,9
058	Ponte di Piave	58,9	31,0	44,8	3,7	6,5	4,7	7,3	11,4	9,2
059	Ponzano Veneto	60,0	34,6	47,2	2,9	5,5	3,9	5,6	8,5	7,0
060	Portobuffolè	56,3	28,1	41,6	3,2	5,9	4,1	2,2	7,7	5,2

Tavola 3.5 segue - Indicatori relativi a popolazione e lavoro per Comune

COMUNI	TASSO DI ATTIVITÀ			TASSO DI DISOCCUPAZIONE			TASSO DI DISOCCUPAZIONE GIOVANILE			
	M	F	MF	M	F	MF	M	F	MF	
061	Possagno	57,1	28,8	42,5	2,8	5,5	3,7	5,8	8,7	7,1
062	Povegliano	57,0	32,0	44,4	3,8	3,4	3,7	7,6	5,7	6,7
063	Preganziol	59,2	33,4	46,0	4,4	8,4	5,9	10,2	13,1	11,6
064	Quinto di Treviso	60,2	32,5	46,0	4,5	7,7	5,7	10,0	11,1	10,6
065	Refrontolo	60,8	33,3	47,0	5,2	8,4	6,4	9,1	11,5	10,2
066	Resana	60,5	32,0	46,2	3,8	5,5	4,4	6,0	8,7	7,2
067	Revine Lago	56,0	28,1	41,2	6,0	10,3	7,6	11,4	18,1	14,4
068	Riese Pio X	58,1	32,6	45,2	4,1	6,5	5,0	7,9	8,8	8,3
069	Roncade	59,9	29,7	44,5	3,9	6,3	4,7	8,1	8,4	8,3
070	Salgareda	61,0	29,3	45,0	4,1	9,1	5,7	6,6	13,7	9,8
071	San Biagio di Callalta	60,2	31,7	45,7	3,5	8,3	5,2	7,9	12,0	9,8
072	San Fior	58,5	31,4	44,4	4,1	7,1	5,2	9,2	9,2	9,2
073	San Pietro di Feletto	57,0	30,5	43,3	5,1	8,6	6,4	8,1	13,2	10,6
074	San Polo di Piave	61,4	30,7	45,9	3,2	6,2	4,2	7,0	9,6	8,2
075	Santa Lucia di Piave	57,5	34,3	45,8	3,3	6,5	4,5	6,5	12,0	9,1
076	San Vendemiano	58,1	34,5	46,0	3,5	6,9	4,8	6,3	10,3	8,2
077	San Zenone degli Ezzelini	60,4	32,5	46,5	3,5	6,1	4,4	6,1	8,7	7,3
078	Sarmede	56,9	31,5	43,8	5,9	10,4	7,6	11,4	14,8	13,1
079	Segusino	53,7	38,0	45,7	2,6	4,3	3,4	5,0	9,0	7,0
080	Semaglia della Battaglia	58,7	30,0	43,8	4,3	5,2	4,6	7,1	8,8	7,9
081	Silea	59,2	32,5	45,5	3,4	6,5	4,6	7,6	10,5	9,0
082	Spresiano	59,0	33,1	45,6	4,4	6,6	5,2	7,9	10,5	9,1
083	Susegana	59,6	35,9	47,6	3,5	6,3	4,6	7,0	9,5	8,2
084	Tarzo	56,7	29,0	42,2	5,3	9,6	6,9	9,7	13,7	11,6
085	Trevignano	60,8	34,1	47,2	3,3	4,8	3,9	6,9	7,6	7,2
086	Treviso	55,9	32,2	43,4	5,6	8,1	6,6	12,7	15,5	13,9
087	Valdobbiadene	57,2	31,4	43,6	5,5	8,0	6,4	10,2	11,6	10,8
088	Vazzola	59,2	33,1	46,0	2,6	5,5	3,7	4,4	8,3	6,4
089	Vedelago	58,5	30,8	44,6	4,4	6,7	5,2	8,3	10,0	9,1
090	Vidor	57,8	31,0	44,1	3,1	3,8	3,4	6,2	6,1	6,1
091	Villorba	59,0	34,7	46,6	3,7	6,2	4,6	7,6	9,5	8,5
092	Vittorio Veneto	54,5	30,0	41,6	5,6	9,9	7,2	11,6	16,7	14,0
093	Volpago del Montello	58,6	32,3	45,2	4,6	6,2	5,1	6,7	8,3	7,5
094	Zenson di Piave	62,0	34,4	47,7	4,1	5,7	4,7	4,8	8,6	6,7
095	Zero Branco	58,6	27,1	42,6	3,2	7,7	4,7	6,5	11,5	8,8
	TOTALE	57,9	32,1	44,7	4,4	7,4	5,5	8,7	11,7	10,1

Tavola 3.6 - Indicatori relativi alle abitazioni per Comune

COMUNI	ABITAZIONI NON OCCU- PATE		ABITAZIONI OCCUPATE						ABITAZIONI		
	Superficie media	N. stanze per abita- zione	Superficie media	N. stanze per abita- zione	N. occupanti per stanza	N. mq. per occupante	% abitazioni occupate in proprietà	% abitazioni occupate in affitto	Superficie media (mq.)	N. stanze per abita- zione	
001	Altivole	113,1	4,9	126,7	5,4	0,6	38,1	84,5	7,4	125,5	5,4
002	Arcade	112,3	5,0	135,5	5,6	0,6	41,6	84,3	9,3	133,4	5,5
003	Asolo	123,9	5,3	124,2	5,3	0,5	42,2	76,0	16,7	124,1	5,3
004	Borso del Grappa	93,3	4,5	117,4	5,3	0,5	40,3	86,9	6,7	112,8	5,1
005	Breda di Piave	129,0	5,7	122,4	5,4	0,6	38,3	82,4	10,0	123,2	5,5
006	Caerano di San Marco	97,0	4,4	119,0	5,3	0,6	38,8	73,9	20,1	117,6	5,2
007	Cappella Maggiore	106,4	4,7	123,9	5,6	0,5	43,4	79,3	12,6	122,8	5,6
008	Carbonera	97,8	4,6	117,5	5,2	0,6	38,4	77,6	16,9	116,4	5,2
009	Casale sul Sile	122,2	5,2	121,3	5,2	0,6	37,5	78,5	15,2	121,4	5,2
010	Casier	84,5	4,2	120,7	5,2	0,6	39,5	79,3	15,5	117,7	5,1
011	Castelcucco	125,1	5,1	127,8	5,5	0,6	42,3	75,6	17,8	127,2	5,4
012	Castelfranco Veneto	92,7	4,2	116,4	5,1	0,6	38,3	70,9	22,9	114,8	5,1
013	Castello di Godego	97,2	3,9	122,4	5,2	0,6	36,4	81,8	13,0	121,2	5,1
014	Cavaso del Tomba	96,0	4,9	119,7	5,4	0,5	41,1	83,5	10,4	113,0	5,3
015	Cessalto	120,6	5,4	123,9	5,5	0,6	37,2	72,2	19,8	123,4	5,5
016	Chiarano	114,8	5,2	122,5	5,6	0,6	37,8	81,0	11,3	121,5	5,5
017	Cimadolmo	106,3	4,8	122,0	5,4	0,6	40,2	80,2	13,0	119,7	5,3
018	Cison di Valmarino	86,8	4,2	110,9	5,1	0,5	43,0	85,1	9,2	101,6	4,7
019	Codognè	115,0	5,0	128,8	5,6	0,6	39,6	82,4	9,9	127,2	5,5
020	Colle Umberto	122,5	5,4	122,7	5,5	0,5	41,9	79,2	12,5	122,6	5,5
021	Conegliano	91,5	4,4	105,8	5,0	0,5	38,5	62,3	32,8	104,5	4,9
022	Cordignano	105,4	4,7	119,8	5,4	0,5	40,8	85,4	8,3	118,5	5,3
023	Cornuda	107,7	4,7	116,8	5,3	0,5	41,6	71,0	22,5	116,0	5,3
024	Crespano del Grappa	101,1	4,7	120,4	5,4	0,5	42,3	74,0	19,5	116,8	5,2
025	Crocetta del Montello	112,0	5,2	124,2	5,6	0,5	41,5	82,4	12,0	122,6	5,5
026	Farra di Soligo	108,2	4,6	124,6	5,4	0,5	42,8	82,7	10,9	121,7	5,2
027	Follina	95,2	4,1	113,9	5,1	0,5	40,9	80,8	12,0	110,9	4,9
028	Fontanelle	118,0	5,2	128,8	5,6	0,6	39,5	81,0	11,6	127,1	5,5
029	Fonte	103,3	4,8	125,4	5,5	0,6	40,4	76,8	16,1	123,0	5,4
030	Fregona	89,1	3,8	114,8	5,2	0,5	43,4	86,4	7,7	106,1	4,7
031	Gaiarine	104,1	4,6	125,2	5,5	0,6	40,5	81,8	11,0	123,0	5,4
032	Giavera del Montello	110,3	4,9	123,9	5,5	0,6	39,4	80,5	10,5	121,7	5,4
033	Godega di Sant'Urbano	108,1	4,9	121,4	5,5	0,6	39,6	83,4	9,5	120,3	5,4
034	Gorgo al Monticano	120,8	4,7	120,6	5,2	0,6	36,7	77,1	15,7	120,6	5,1
035	Istrana	96,0	4,4	121,8	5,3	0,6	36,6	83,0	9,4	119,5	5,2
036	Loria	108,3	4,8	126,2	5,4	0,6	36,8	87,9	5,6	124,6	5,4
037	Mansuè	135,1	5,7	130,5	5,6	0,6	38,5	81,9	9,2	131,1	5,6
038	Mareno di Piave	113,8	5,1	124,5	5,5	0,6	39,5	82,2	10,9	123,5	5,5
039	Maser	115,5	5,4	129,2	5,7	0,6	39,8	80,4	10,6	127,2	5,7
040	Maserada sul Piave	118,3	5,1	122,3	5,4	0,6	39,7	82,3	10,9	122,0	5,4
041	Meduna di Livenza	108,5	4,8	126,0	5,5	0,6	39,2	78,2	16,2	124,2	5,4
042	Miane	89,6	4,2	114,3	5,2	0,5	43,1	82,8	11,8	108,4	5,0
043	Mogliano Veneto	58,9	3,4	107,7	4,9	0,6	36,8	72,3	22,5	104,2	4,8
044	Monastier di Treviso	127,2	5,2	121,8	5,3	0,6	38,6	74,3	19,0	122,1	5,3
045	Monfumo	138,6	5,1	123,7	5,0	0,6	40,1	88,3	7,2	126,3	5,0
046	Montebelluna	96,8	4,7	115,9	5,5	0,5	38,9	73,3	20,3	114,0	5,4
047	Morgano	112,9	4,9	127,6	5,4	0,6	38,8	87,1	8,4	126,0	5,4
048	Moriago della Battaglia	118,2	4,7	128,9	5,4	0,6	43,7	85,1	8,6	126,6	5,2
049	Motta di Livenza	102,9	4,6	113,5	5,1	0,6	37,4	67,5	25,6	112,2	5,0
050	Nervesa della Battaglia	124,5	5,3	123,3	5,4	0,6	40,4	79,5	14,1	123,5	5,4
051	Oderzo	92,1	4,5	118,6	5,3	0,6	39,1	69,0	25,2	116,1	5,2
052	Ormelle	113,9	5,0	132,4	5,7	0,6	39,8	81,8	13,3	130,6	5,7
053	Orsago	127,3	5,7	122,0	5,5	0,5	41,3	80,5	10,6	122,7	5,5
054	Paderno del Grappa	101,5	4,6	117,2	5,3	0,5	41,6	80,1	13,4	113,3	5,1
055	Paese	114,8	4,9	124,7	5,3	0,6	39,3	79,9	14,2	124,1	5,3
056	Pederobba	101,9	4,7	121,9	5,4	0,5	42,2	77,6	17,2	119,7	5,3
057	Pieve di Soligo	104,8	4,6	121,1	5,2	0,5	42,9	73,9	19,7	119,4	5,2
058	Ponte di Piave	109,9	5,1	124,8	5,6	0,6	40,4	74,7	18,6	123,5	5,5
059	Ponzano Veneto	110,7	4,9	126,9	5,5	0,6	40,5	79,0	14,7	126,0	5,4
060	Portobuffolè	103,4	4,0	136,5	5,2	0,6	43,1	80,0	10,0	130,2	4,9

Tavola 3.6 segue - Indicatori relativi alle abitazioni per Comune

COMUNI	ABITAZIONI NON OCCU- PATE		ABITAZIONI OCCUPATE						ABITAZIONI		
	Superficie media	N. stanze per abita- zione	Superficie media	N. stanze per abita- zione	N. occupanti per stanza	N. mq. per occupante	% abitazioni occupate in proprietà	% abitazioni occupate in affitto	Superficie media (mq.)	N. stanze per abita- zione	
061	Possagno	119,5	4,7	131,6	5,7	0,5	47,2	78,3	15,4	129,4	5,5
062	Povegliano	100,3	4,6	122,1	5,3	0,6	39,5	86,4	5,4	120,6	5,3
063	Preganzio	101,9	4,6	118,5	5,1	0,6	40,1	77,5	17,1	117,3	5,1
064	Quinto di Treviso	119,3	5,3	116,4	5,2	0,6	37,3	73,8	20,2	116,6	5,2
065	Refrontolo	119,2	5,2	118,4	5,3	0,6	39,4	80,5	9,9	118,6	5,3
066	Resana	101,5	4,4	121,7	5,1	0,7	36,0	84,6	9,8	120,2	5,1
067	Revine Lago	83,6	4,1	111,2	5,2	0,5	42,9	85,0	8,4	103,6	4,9
068	Riese Pio X	104,1	4,6	125,7	5,4	0,6	37,0	86,8	8,7	123,6	5,3
069	Roncade	112,5	5,0	116,8	5,1	0,6	35,7	79,3	13,5	116,5	5,1
070	Salgareda	121,0	5,5	126,5	5,7	0,6	39,8	75,9	16,6	125,6	5,6
071	San Biagio di Callalta	115,7	5,2	121,1	5,4	0,6	37,7	75,2	18,2	120,6	5,4
072	San Fior	115,9	5,1	118,9	5,3	0,6	39,5	79,2	11,3	118,7	5,3
073	San Pietro di Feletto	106,6	5,0	122,8	5,4	0,6	41,2	82,5	8,5	120,4	5,3
074	San Polo di Piave	119,7	5,3	129,7	5,6	0,6	41,7	78,9	12,5	128,8	5,6
075	Santa Lucia di Piave	110,2	5,0	118,8	5,3	0,6	39,0	75,2	17,4	118,0	5,3
076	San Vendemiano	109,1	4,9	115,1	5,2	0,6	38,2	80,0	12,6	114,4	5,2
077	San Zenone degli Ezzelini	108,3	4,6	123,7	5,4	0,6	37,7	82,2	11,3	121,5	5,3
078	Sarmede	80,3	4,0	105,3	5,0	0,6	36,2	87,8	4,7	99,2	4,7
079	Segusino	81,6	3,7	117,9	5,1	0,5	42,3	79,3	10,9	102,3	4,5
080	Sernaglia della Battaglia	113,2	5,2	130,0	5,6	0,5	43,0	87,7	7,3	127,8	5,5
081	Silea	103,0	4,6	112,9	5,0	0,6	37,6	74,3	20,0	112,5	5,0
082	Spresiano	105,7	4,9	116,2	5,2	0,6	38,8	76,9	16,2	115,4	5,2
083	Susegana	54,3	3,2	118,8	5,3	0,6	41,0	74,6	17,8	114,2	5,1
084	Tarzo	96,6	4,7	113,4	5,1	0,5	40,5	80,7	13,6	111,0	5,1
085	Trevignano	74,8	3,5	129,6	5,5	0,6	40,1	84,1	10,3	126,7	5,4
086	Treviso	70,9	3,7	104,4	4,8	0,5	39,7	60,9	34,2	102,0	4,8
087	Valdobbiadene	88,7	4,2	116,8	5,2	0,5	42,5	76,4	16,8	109,8	5,0
088	Vazzola	117,1	5,1	128,3	5,6	0,6	39,0	81,0	11,8	127,7	5,6
089	Vedelago	101,8	4,5	120,6	5,1	0,6	36,7	84,4	7,4	118,9	5,1
090	Vidor	111,1	5,1	132,7	5,7	0,5	45,3	85,3	8,3	128,8	5,6
091	Villorba	97,8	4,5	124,4	5,4	0,6	40,2	79,1	13,9	123,0	5,4
092	Vittorio Veneto	55,4	3,6	103,4	5,0	0,5	40,1	69,4	23,7	97,3	4,9
093	Volpago del Montello	109,5	4,9	122,9	5,5	0,6	38,9	83,8	9,6	121,5	5,4
094	Zenson di Piave	111,1	5,2	114,9	5,2	0,6	37,9	67,2	23,5	114,7	5,2
095	Zero Branco	106,7	4,6	120,6	5,2	0,6	37,6	84,0	10,2	120,0	5,2
TOTALE		96,8	4,5	117,0	5,2	0,6	39,4	75,0	18,7	114,8	5,2

Parte seconda
Treviso nel dettaglio

CAPITOLO 4 - DATI PROVINCIALI

Tavola 4.1 - Popolazione presente per classe di età, stato civile e sesso

STATO CIVILE	CLASSI DI ETÀ (anni)						Totale
	Meno di 15	15-24	25-34	35-44	45-64	65 e più	
MASCHI							
Cellibi	55.952	58.407	29.749	7.767	8.929	3.564	164.368
Coniugati	-	1.391	30.921	43.624	74.779	34.450	185.165
Separati legalmente	-	14	513	935	985	184	2.631
Divorziati	-	4	176	568	676	137	1.561
Vedovi	-	24	57	186	1.792	5.902	7.961
Totale	55.952	59.840	61.416	53.080	87.161	44.237	361.686
FEMMINE							
Nubili	52.931	50.262	16.904	4.213	6.639	8.836	139.785
Coniugate	2	5.386	40.806	44.763	71.321	23.847	186.125
Separate legalmente	-	65	872	1.050	946	129	3.062
Divorziate	-	10	375	770	791	192	2.138
Vedove	-	49	227	925	11.483	37.180	49.864
Totale	52.933	55.772	59.184	51.721	91.180	70.184	380.974
TOTALE							
Cellibi e/o nubili	108.883	108.669	46.653	11.980	15.568	12.400	304.153
Coniugati	2	6.777	71.727	88.387	146.100	58.297	371.290
Separati legalmente	-	79	1.385	1.985	1.931	313	5.693
Divorziati	-	14	551	1.338	1.467	329	3.699
Vedovi	-	73	284	1.111	13.275	43.082	57.825
Totale	108.885	115.612	120.600	104.801	178.341	114.421	742.660

Tavola 4.2 - Popolazione residente in età da 6 anni in poi per grado di istruzione, classe di età, condizione professionale o non professionale e sesso

CLASSI DI ETÀ(anni) CONDIZIONE	GRADO DI ISTRUZIONE										
	LAUREA			DIPLOMA			Totale	Licenza di scuola media	Licenza di scuola elementare	Alfabeti privi di titolo di studio	Analfabeti
	Totale	Di cui con specializ. post laurea o dottorato di ricerca	Universitario o equipolente	Che permette l'accesso all'università	Che non permette l'accesso all'università	Totale					
TOTALE	20.406	3.175	2.598	94.971	29.910	127.479	229.401	248.032	75.385	4.101	
6-9	-	-	-	-	-	-	-	-	28.333	37	
10	-	-	-	-	-	-	-	1.670	5.800	15	
11-13	-	-	-	-	-	-	2.140	22.043	505	15	
14	-	-	-	-	-	-	8.105	985	53	15	
15-18	-	-	-	1.107	1.844	2.951	39.001	800	215	140	
19	-	-	-	4.008	1.012	5.020	6.270	127	32	22	
20-24	183	-	181	23.592	5.563	29.336	30.328	922	158	170	
25-29	2.652	146	482	18.139	5.750	24.371	35.620	1.677	283	235	
30-34	3.700	572	550	13.973	4.650	19.173	29.375	4.202	303	286	
35-39	3.617	697	399	10.340	3.477	14.216	22.248	11.884	326	215	
40-44	3.272	556	302	7.235	2.680	10.217	16.548	22.179	375	192	
45-49	2.099	342	185	4.594	1.590	6.369	11.729	27.200	608	183	
50-54	1.398	221	137	3.655	1.085	4.877	8.917	31.506	1.507	174	
55-59	859	158	91	2.246	580	2.917	5.590	28.466	3.083	256	
60-64	794	161	71	2.001	519	2.591	4.574	27.927	4.500	276	
65-69	804	175	72	1.807	475	2.354	3.643	25.901	6.387	292	
70-74	453	75	63	1.009	232	1.304	2.068	14.209	4.533	200	
75-79	335	40	34	636	230	900	1.682	13.831	7.133	372	
80 e più	240	32	31	629	223	883	1.563	12.503	11.251	1.006	
CONDIZIONE PROFESSIONALE	16.437	2.826	1.975	64.736	22.592	89.303	142.279	72.871	2.926	357	
<i>Di cui disoccupati</i>	281	16	54	1.704	708	2.466	5.016	2.103	156	37	
Imprenditori, liberi professionisti	4.111	943	256	9.174	1.358	10.788	6.481	4.838	114	-	
Lavoratori in proprio	525	61	113	5.281	2.358	7.752	23.311	23.338	1.084	85	
Soci di cooperative	38	4	25	300	139	464	910	505	19	3	
Coadiuvanti	113	4	11	1.205	519	1.735	4.010	2.585	106	11	
Dirigenti	1.679	502	55	2.406	278	2.739	-	-	-	-	
Direttivi, quadri, impiegati	8.962	1.188	1.177	35.538	7.827	44.542	15.713	1.385	-	-	
Altri lavoratori dipendenti	1.009	124	338	10.832	10.113	21.283	91.854	40.220	1.603	258	
Agricoltura	182	13	20	1.473	480	1.973	4.826	10.217	970	44	
<i>Di cui disoccupati</i>	5	-	-	66	24	90	87	95	18	8	
Imprenditori, liberi professionisti	72	5	3	281	59	343	492	892	45	-	
Lavoratori in proprio	33	4	10	422	184	616	2.409	7.243	707	19	
Soci di cooperative	2	-	-	10	6	16	47	46	5	-	
Coadiuvanti	7	-	1	139	68	208	647	619	60	3	
Dirigenti	9	2	1	80	6	87	-	-	-	-	
Direttivi, quadri, impiegati	52	2	5	350	63	418	124	51	-	-	
Altri lavoratori dipendenti	7	-	-	191	94	285	1.107	1.366	153	22	
Industria	1.958	155	213	21.575	9.540	31.328	84.574	39.999	1.319	243	
<i>Di cui disoccupati</i>	51	1	13	584	298	895	2.705	1.163	91	21	
Imprenditori, liberi professionisti	346	35	33	2.462	477	2.972	3.262	2.367	44	-	
Lavoratori in proprio	90	11	18	1.472	756	2.246	9.403	7.720	151	25	
Soci di cooperative	2	-	1	63	30	94	204	121	4	2	
Coadiuvanti	13	-	1	290	115	406	1.050	540	11	4	
Dirigenti	409	45	10	1.105	101	1.216	-	-	-	-	
Direttivi, quadri, impiegati	950	51	84	11.494	2.439	14.017	5.115	474	-	-	
Altri lavoratori dipendenti	148	13	66	4.689	5.622	10.377	65.540	28.777	1.109	212	
Altre attività	14.297	2.658	1.742	41.688	12.572	56.002	52.879	22.655	637	70	
<i>Di cui disoccupati</i>	225	15	41	1.054	386	1.481	2.224	845	47	8	
Imprenditori, liberi professionisti	3.693	903	220	6.431	822	7.473	2.727	1.579	25	-	
Lavoratori in proprio	402	46	85	3.387	1.418	4.890	11.499	8.375	226	41	
Soci di cooperative	34	4	24	227	103	354	659	338	10	1	
Coadiuvanti	93	4	9	776	336	1.121	2.313	1.426	35	4	
Dirigenti	1.261	455	44	1.221	171	1.436	-	-	-	-	
Direttivi, quadri, impiegati	7.960	1.135	1.088	23.694	5.325	30.107	10.474	860	-	-	
Altri lavoratori dipendenti	854	111	272	5.952	4.397	10.621	25.207	10.077	341	24	
CONDIZIONE NON PROFESSIONALE	3.969	349	623	30.235	7.318	38.176	87.122	175.161	72.459	3.744	
In cerca di prima occupazione	723	34	114	3.119	708	3.941	3.020	287	90	46	
Scolari e studenti	178	20	56	14.636	1.190	15.882	39.960	24.892	34.623	-	
Casalinghe	545	31	130	5.247	3.154	8.531	27.237	71.794	10.229	479	
Ritirati dal lavoro	1.906	228	215	5.109	1.570	6.894	11.816	66.503	22.224	1.330	
Altri	617	36	108	2.124	696	2.928	5.089	11.685	5.293	1.889	

Tavola 4.2 segue - Popolazione residente in età da 6 anni in poi per grado di istruzione, classe di età, condizione professionale o non professionale e sesso

CLASSI DI ETÀ(anni) CONDIZIONE	GRADO DI ISTRUZIONE										
	LAUREA			DIPLOMA			Totale	Licenza di scuola media	Licenza di scuola elementare	Alfabeti privi di titolo di studio	Analfabeti
	Totale	Di cui con specializ. post laurea o dottorato di ricerca	Universitario o equipolente	Che permette l'accesso all'università	Che non permette l'accesso all'università	Totale					
MASCHI											
TOTALE	12.710	2.340	1.139	51.966	12.212	65.317	124.141	107.358	30.504	1.965	
6-9	-	-	-	-	-	-	-	-	14.626	21	
10	-	-	-	-	-	-	-	821	3.013	6	
11-13	-	-	-	-	-	-	1.041	11.431	272	8	
14	-	-	-	-	-	-	3.898	706	24	8	
15-18	-	-	-	423	755	1.178	20.268	499	110	75	
19	-	-	-	1.668	458	2.126	3.663	85	20	17	
20-24	62	-	47	11.451	2.186	13.684	16.555	607	101	104	
25-29	1.327	72	154	9.432	2.169	11.755	18.585	1.022	185	161	
30-34	2.063	339	213	7.971	1.775	9.959	15.013	1.658	208	203	
35-39	2.138	451	171	6.305	1.407	7.883	11.825	4.526	196	151	
40-44	2.016	430	157	4.738	1.289	6.184	9.728	8.513	203	131	
45-49	1.341	277	106	3.124	768	3.998	7.153	11.317	241	97	
50-54	1.012	196	78	2.372	553	3.003	5.499	14.041	476	94	
55-59	676	138	41	1.354	238	1.633	3.406	13.257	921	138	
60-64	594	142	35	1.113	210	1.358	2.734	12.712	1.461	162	
65-69	639	159	44	950	187	1.181	2.095	11.120	2.099	131	
70-74	360	69	42	511	75	628	1.219	5.830	1.348	87	
75-79	285	38	28	328	69	425	832	5.396	2.249	118	
80 e più	197	29	23	226	73	322	627	3.817	2.751	253	
CONDIZIONE PROFESSIONALE	10.651	2.108	902	39.229	10.450	50.581	90.470	51.818	2.240	323	
<i>Di cui disoccupati</i>	96	10	14	806	240	1.060	2.571	1.545	141	34	
Imprenditori, liberi professionisti	3.375	781	166	7.725	952	8.843	5.029	3.644	93	-	
Lavoratori in proprio	362	43	68	3.872	1.519	5.459	17.740	17.684	817	80	
Soci di cooperative	22	2	7	162	65	234	450	257	11	2	
Coadiuvanti	57	4	4	606	193	803	1.964	587	31	7	
Dirigenti	1.486	442	45	2.059	185	2.289	-	-	-	-	
Direttivi, quadri, impiegati	4.826	749	446	17.826	1.894	20.166	7.715	938	-	-	
Altri lavoratori dipendenti	523	87	166	6.979	5.642	12.787	57.572	28.708	1.288	234	
Agricoltura	156	11	16	1.148	319	1.483	3.817	7.882	750	42	
<i>Di cui disoccupati</i>	3	-	-	28	7	35	57	83	17	8	
Imprenditori, liberi professionisti	64	5	2	252	45	299	424	708	40	-	
Lavoratori in proprio	27	3	9	373	144	526	2.051	5.845	555	17	
Soci di cooperative	2	-	-	8	5	13	42	38	3	-	
Coadiuvanti	6	-	1	95	47	143	418	133	18	3	
Dirigenti	7	2	-	71	4	75	-	-	-	-	
Direttivi, quadri, impiegati	45	1	4	200	15	219	69	46	-	-	
Altri lavoratori dipendenti	5	-	-	149	59	208	813	1.112	134	22	
Industria	1.635	132	131	15.276	5.557	20.964	54.854	30.501	1.132	221	
<i>Di cui disoccupati</i>	32	1	4	326	119	449	1.441	872	82	19	
Imprenditori, liberi professionisti	291	30	26	2.158	372	2.556	2.669	1.953	37	-	
Lavoratori in proprio	69	10	9	1.230	590	1.829	7.817	6.439	129	22	
Soci di cooperative	2	-	1	47	22	70	159	86	3	1	
Coadiuvanti	8	-	-	184	44	228	636	184	3	1	
Dirigenti	392	43	10	999	90	1.099	-	-	-	-	
Direttivi, quadri, impiegati	764	38	35	7.010	696	7.741	2.467	353	-	-	
Altri lavoratori dipendenti	109	11	50	3.648	3.743	7.441	41.106	21.486	960	197	
Altre attività	8.860	1.965	755	22.805	4.574	28.134	31.799	13.435	358	60	
<i>Di cui disoccupati</i>	61	9	10	452	114	576	1.073	590	42	7	
Imprenditori, liberi professionisti	3.020	746	138	5.315	535	5.988	1.936	983	16	-	
Lavoratori in proprio	266	30	50	2.269	785	3.104	7.872	5.400	133	41	
Soci di cooperative	18	2	6	107	38	151	249	133	5	1	
Coadiuvanti	43	4	3	327	102	432	910	270	10	3	
Dirigenti	1.087	397	35	989	91	1.115	-	-	-	-	
Direttivi, quadri, impiegati	4.017	710	407	10.616	1.183	12.206	5.179	539	-	-	
Altri lavoratori dipendenti	409	76	116	3.182	1.840	5.138	15.653	6.110	194	15	
CONDIZIONE NON PROFESSIONALE	2.059	232	237	12.737	1.762	14.736	33.671	55.540	28.264	1.642	
In cerca di prima occupazione	293	9	34	1.354	259	1.647	1.492	171	69	41	
Scolari e studenti	77	7	17	7.107	478	7.602	20.261	13.092	17.910	-	
Casalinghe	-	-	-	-	-	-	-	-	-	-	
Ritirati dal lavoro	1.202	186	100	2.626	615	3.341	8.273	36.774	8.574	595	
Altri	487	30	86	1.650	410	2.146	3.645	5.503	1.711	1.006	

Tavola 4.2 segue - Popolazione residente in età da 6 anni in poi per grado di istruzione, classe di età, condizione professionale o non professionale e sesso

CLASSI DI ETÀ(anni) CONDIZIONE	GRADO DI ISTRUZIONE										
	LAUREA			DIPLOMA			Totale	Licenza di scuola media	Licenza di scuola elementare	Alfabeti privi di titolo di studio	Analfabeti
	Totale	Di cui con specializ. post laurea o dottorato di ricerca	Universitario o equipollente	Che permette l'accesso all'università	Che non permette l'accesso all'università	Totale					
FEMMINE											
TOTALE	7.696	835	1.459	43.005	17.698	62.162	105.260	140.674	44.881	2.136	
6-9	-	-	-	-	-	-	-	-	13.707	16	
10	-	-	-	-	-	-	-	849	2.787	9	
11-13	-	-	-	-	-	-	1.099	10.612	233	7	
14	-	-	-	-	-	-	4.207	279	29	7	
15-18	-	-	-	684	1.089	1.773	18.733	301	105	65	
19	-	-	-	2.340	554	2.894	2.607	42	12	5	
20-24	121	-	134	12.141	3.377	15.652	13.773	315	57	66	
25-29	1.325	74	328	8.707	3.581	12.616	17.035	655	98	74	
30-34	1.637	233	337	6.002	2.875	9.214	14.362	2.544	95	83	
35-39	1.479	246	228	4.035	2.070	6.333	10.423	7.358	130	64	
40-44	1.256	126	145	2.497	1.391	4.033	6.820	13.666	172	61	
45-49	758	65	79	1.470	822	2.371	4.576	15.883	367	86	
50-54	386	25	59	1.283	532	1.874	3.418	17.465	1.031	80	
55-59	183	20	50	892	342	1.284	2.184	15.209	2.162	118	
60-64	200	19	36	888	309	1.233	1.840	15.215	3.039	114	
65-69	165	16	28	857	288	1.173	1.548	14.781	4.288	161	
70-74	93	6	21	498	157	676	849	8.379	3.185	113	
75-79	50	2	6	308	161	475	850	8.435	4.884	254	
80 e più	43	3	8	403	150	561	936	8.686	8.500	753	
CONDIZIONE PROFESSIONALE	5.786	718	1.073	25.507	12.142	38.722	51.809	21.053	686	34	
<i>Di cui disoccupati</i>	185	6	40	898	468	1.406	2.445	558	15	3	
Imprenditori, liberi professionisti	736	162	90	1.449	406	1.945	1.452	1.194	21	-	
Lavoratori in proprio	163	18	45	1.409	839	2.293	5.571	5.654	267	5	
Soci di cooperative	16	2	18	138	74	230	460	248	8	1	
Coadiuvanti	56	-	7	599	326	932	2.046	1.998	75	4	
Dirigenti	193	60	10	347	93	450	-	-	-	-	
Direttivi, quadri, impiegati	4.136	439	731	17.712	5.933	24.376	7.998	447	-	-	
Altri lavoratori dipendenti	486	37	172	3.853	4.471	8.496	34.282	11.512	315	24	
Agricoltura	26	2	4	325	161	490	1.009	2.335	220	2	
<i>Di cui disoccupati</i>	2	-	-	38	17	55	30	12	1	-	
Imprenditori, liberi professionisti	8	-	1	29	14	44	68	184	5	-	
Lavoratori in proprio	6	1	1	49	40	90	358	1.398	152	2	
Soci di cooperative	-	-	-	2	1	3	5	8	2	-	
Coadiuvanti	1	-	-	44	21	65	229	486	42	-	
Dirigenti	2	-	1	9	2	12	-	-	-	-	
Direttivi, quadri, impiegati	7	1	1	150	48	199	55	5	-	-	
Altri lavoratori dipendenti	2	-	-	42	35	77	294	254	19	-	
Industria	323	23	82	6.299	3.983	10.364	29.720	9.498	187	22	
<i>Di cui disoccupati</i>	19	-	9	258	179	446	1.264	291	9	2	
Imprenditori, liberi professionisti	55	5	7	304	105	416	593	414	7	-	
Lavoratori in proprio	21	1	9	242	166	417	1.586	1.281	22	3	
Soci di cooperative	-	-	-	16	8	24	45	35	1	1	
Coadiuvanti	5	-	1	106	71	178	414	356	8	3	
Dirigenti	17	2	-	106	11	117	-	-	-	-	
Direttivi, quadri, impiegati	186	13	49	4.484	1.743	6.276	2.648	121	-	-	
Altri lavoratori dipendenti	39	2	16	1.041	1.879	2.936	24.434	7.291	149	15	
Altre attività	5.437	693	987	18.883	7.998	27.868	21.080	9.220	279	10	
<i>Di cui disoccupati</i>	164	6	31	602	272	905	1.151	255	5	1	
Imprenditori, liberi professionisti	673	157	82	1.116	287	1.485	791	596	9	-	
Lavoratori in proprio	136	16	35	1.118	633	1.786	3.627	2.975	93	-	
Soci di cooperative	16	2	18	120	65	203	410	205	5	-	
Coadiuvanti	50	-	6	449	234	689	1.403	1.156	25	1	
Dirigenti	174	58	9	232	80	321	-	-	-	-	
Direttivi, quadri, impiegati	3.943	425	681	13.078	4.142	17.901	5.295	321	-	-	
Altri lavoratori dipendenti	445	35	156	2.770	2.557	5.483	9.554	3.967	147	9	
CONDIZIONE NON PROFESSIONALE	1.910	117	386	17.498	5.556	23.440	53.451	119.621	44.195	2.102	
In cerca di prima occupazione	430	25	80	1.765	449	2.294	1.528	116	21	5	
Scolari e studenti	101	13	39	7.529	712	8.280	19.699	11.800	16.713	-	
Casalinghe	545	31	130	5.247	3.154	8.531	27.237	71.794	10.229	479	
Ritirati dal lavoro	704	42	115	2.483	955	3.553	3.543	29.729	13.650	735	
Altri	130	6	22	474	286	782	1.444	6.182	3.582	883	

Tavola 4.3 segue - Popolazione residente attiva e non attiva per classi di età e sesso; attiva per sezione di attività economica e posizione nella professione; non attiva per condizione non professionale

ATTIVITÀ ECONOMICHE POSIZIONE NELLA PROFESSIONE	CLASSI DI ETÀ (anni)											
	Meno di 14	14-19	20-24	25-29	30-34	35-39	40-44	45-49	50-54	55-59	60-64	65 e più
TOTALE												
H - ALBERGHI E RISTORANTI	-	549	1.916	1.963	1.531	1.251	1.188	1.045	974	591	288	209
<i>Di cui disoccupati</i>	-	126	443	238	152	106	72	69	57	33	7	-
Imprenditori e liberi professionisti	-	1	48	105	124	116	92	143	95	69	38	43
Lavoratori in proprio	-	36	216	486	485	449	515	411	424	279	160	107
Soci di cooperative	-	2	16	21	20	21	21	9	11	6	1	-
Coadiuvanti	-	63	215	202	166	121	115	103	114	74	31	25
Dirigenti	-	-	6	24	20	19	18	24	17	3	6	3
Direttivi, quadri, impiegati	-	17	89	94	74	48	48	34	26	15	6	4
Altri lavoratori dipendenti	-	430	1.326	1.031	642	477	379	321	287	145	46	27
I - TRASPORTI, MAGAZZINAGGIO E COMUNICAZIONI	-	74	930	1.735	2.161	2.104	2.173	1.673	1.235	743	233	67
<i>Di cui disoccupati</i>	-	9	56	48	29	27	18	11	11	17	3	-
Imprenditori e liberi professionisti	-	-	20	64	69	66	70	73	58	36	19	18
Lavoratori in proprio	-	4	87	246	340	346	373	317	296	226	123	33
Soci di cooperative	-	-	6	18	25	28	12	24	23	15	4	-
Coadiuvanti	-	4	42	42	24	18	21	12	9	7	2	3
Dirigenti	-	-	2	4	17	16	33	33	25	16	7	2
Direttivi, quadri, impiegati	-	26	365	608	867	733	667	474	299	150	37	5
Altri lavoratori dipendenti	-	40	408	753	819	897	997	740	525	293	41	6
J - INTERMEDIAZIONE MONETARIA E FINANZIARIA	-	63	862	1.354	1.271	1.147	948	636	496	210	69	24
<i>Di cui disoccupati</i>	-	7	25	22	15	14	8	8	5	4	1	-
Imprenditori e liberi professionisti	-	-	59	113	117	100	100	83	65	35	27	16
Lavoratori in proprio	-	1	14	56	38	34	43	30	25	12	8	2
Soci di cooperative	-	-	-	3	5	2	1	3	1	1	-	1
Coadiuvanti	-	1	8	8	8	10	11	7	4	1	3	-
Dirigenti	-	-	-	17	23	46	52	50	64	26	11	-
Direttivi, quadri, impiegati	-	45	744	1.108	1.043	916	708	449	320	125	18	5
Altri lavoratori dipendenti	-	16	37	49	37	39	33	14	17	10	2	-
K - ATTIVITÀ IMMOBILIARI, NOLEGGIO, INFORMATICA, RICERCA, ALTRE ATTIVITÀ PROFESSIONALI E IMPRENDITORIALI	-	382	2.570	3.313	2.745	2.089	1.692	1.264	984	512	260	229
<i>Di cui disoccupati</i>	-	13	123	137	92	58	44	35	24	36	7	-
Imprenditori e liberi professionisti	-	2	157	644	969	835	668	493	405	227	167	176
Lavoratori in proprio	-	4	95	265	268	229	205	169	120	73	40	25
Soci di cooperative	-	2	49	100	71	55	48	44	21	9	3	-
Coadiuvanti	-	1	23	39	36	21	28	20	12	6	1	2
Dirigenti	-	-	2	11	26	32	37	27	20	11	1	-
Direttivi, quadri, impiegati	-	220	1.790	1.718	934	513	290	162	103	42	15	10
Altri lavoratori dipendenti	-	153	454	536	441	404	416	349	303	144	33	16
L - PUBBLICA AMMINISTRAZIONE E DIFESA; ASSICURAZIONE SOCIALE OBBLIGATORIA	-	133	1.431	2.716	2.673	2.498	2.094	1.452	1.201	643	251	42
<i>Di cui disoccupati</i>	-	4	16	17	10	8	5	3	1	2	2	-
Imprenditori e liberi professionisti	-	-	3	12	13	11	7	2	-	1	2	2
Lavoratori in proprio	-	-	4	9	4	4	6	4	7	1	2	2
Soci di cooperative	-	-	1	3	-	-	-	-	-	-	-	-
Coadiuvanti	-	-	3	1	-	1	-	-	1	-	-	-
Dirigenti	-	-	1	19	48	62	104	89	109	91	54	13
Direttivi, quadri, impiegati	-	55	684	1.432	1.668	1.598	1.228	739	615	293	120	9
Altri lavoratori dipendenti	-	78	735	1.240	940	822	748	618	469	257	73	16
M - ISTRUZIONE	-	70	589	2.002	2.994	3.303	3.076	1.956	1.501	768	422	195
<i>Di cui disoccupati</i>	-	5	30	100	92	38	25	11	10	4	-	1
Imprenditori e liberi professionisti	-	2	8	78	72	61	71	37	38	5	8	4
Lavoratori in proprio	-	2	5	38	68	63	70	44	43	18	12	7
Soci di cooperative	-	-	9	16	5	8	6	3	1	2	1	3
Coadiuvanti	-	4	1	10	10	9	11	3	7	3	7	5
Dirigenti	-	-	4	10	32	40	67	73	82	34	33	18
Direttivi, quadri, impiegati	-	39	385	1.391	2.245	2.522	2.256	1.359	874	418	215	105
Altri lavoratori dipendenti	-	23	177	459	562	600	595	437	456	288	146	53
N - SANITÀ E ALTRI SERVIZI SOCIALI	-	145	1.323	2.166	2.281	2.188	1.729	1.088	804	435	203	233
<i>Di cui disoccupati</i>	-	13	37	86	70	34	22	19	17	7	1	-
Imprenditori e liberi professionisti	-	-	16	101	273	370	205	91	64	50	74	107
Lavoratori in proprio	-	2	12	85	83	58	52	43	26	9	8	7
Soci di cooperative	-	6	39	59	45	38	34	21	13	5	1	1
Coadiuvanti	-	-	2	10	9	5	7	4	4	1	3	5
Dirigenti	-	-	2	8	30	55	80	83	67	59	33	13
Direttivi, quadri, impiegati	-	25	428	765	841	736	543	293	164	84	30	28
Altri lavoratori dipendenti	-	112	824	1.138	1.000	926	808	553	466	227	54	72

Tavola 4.3 segue - Popolazione residente attiva e non attiva per classi di età e sesso; attiva per sezione di attività economica e posizione nella professione; non attiva per condizione non professionale

ATTIVITÀ ECONOMICHE POSIZIONE NELLA PROFESSIONE	CLASSI DI ETÀ (anni)											
	Meno di 14	14-19	20-24	25-29	30-34	35-39	40-44	45-49	50-54	55-59	60-64	65 e più
	TOTALE											
O - ALTRI SERVIZI PUBBLICI, SOCIALI E PERSONALI	-	628	1.364	1.685	1.316	946	910	720	572	353	149	130
<i>Di cui disoccupati</i>	-	17	78	130	83	75	99	62	75	47	9	-
Imprenditori e liberi professionisti	-	3	65	151	138	121	102	80	48	32	22	17
Lavoratori in proprio	-	8	189	444	418	291	336	312	230	135	72	43
Soci di cooperative	-	1	12	19	17	12	6	4	7	1	-	2
Coadiuvanti	-	33	56	50	27	16	25	20	17	6	3	3
Dirigenti	-	-	2	11	26	40	31	35	22	22	18	19
Direttivi, quadri, impiegati	-	34	319	415	387	237	172	84	82	42	15	35
Altri lavoratori dipendenti	-	549	721	595	303	229	238	185	166	115	19	11
P - SERVIZI DOMESTICI PRESSO FAMIGLIE E CONVIVENZE	-	36	172	242	196	166	207	195	192	79	22	14
<i>Di cui disoccupati</i>	-	3	8	22	9	5	6	3	5	4	1	1
Imprenditori e liberi professionisti	-	-	1	1	1	1	-	-	-	-	-	1
Lavoratori in proprio	-	3	13	21	18	13	16	18	18	6	3	5
Soci di cooperative	-	-	3	4	-	3	2	3	1	-	-	-
Coadiuvanti	-	2	-	-	1	1	-	1	5	-	1	1
Dirigenti	-	-	-	-	-	-	-	-	-	-	-	-
Direttivi, quadri, impiegati	-	1	3	9	4	-	1	6	2	-	1	-
Altri lavoratori dipendenti	-	30	152	207	172	148	188	167	166	73	17	7
Q - ORGANIZZAZIONI ED ORGANISMI EXTRATERRITORIALI	-	-	2	2	4	3	3	3	1	1	-	-
<i>Di cui disoccupati</i>	-	-	-	-	-	-	-	-	-	-	-	-
Imprenditori e liberi professionisti	-	-	-	-	-	-	-	-	-	-	-	-
Lavoratori in proprio	-	-	-	-	-	-	-	1	-	-	-	-
Soci di cooperative	-	-	-	-	-	-	-	-	-	-	-	-
Coadiuvanti	-	-	-	-	-	-	-	-	-	-	-	-
Dirigenti	-	-	-	-	-	-	1	1	1	-	-	-
Direttivi, quadri, impiegati	-	-	2	2	4	1	1	-	-	1	-	-
Altri lavoratori dipendenti	-	-	-	-	-	2	1	1	-	-	-	-
In cerca di prima occupazione	-	3.385	2.704	1.369	435	188	26	-	-	-	-	-
TOTALE POPOLAZIONE ATTIVA	-	18.918	47.460	55.158	46.852	40.857	37.879	31.241	26.865	16.347	7.024	3.679
Scolari e studenti	61.178	41.872	10.101	2.793	405	127	29	-	-	-	-	-
Casalinghe	-	453	1.325	5.458	8.641	10.137	12.698	14.235	15.870	13.262	11.882	24.854
Ritirati dal lavoro	-	404	76	159	194	582	1.343	1.750	4.302	9.678	18.998	73.187
Altri	38.614	2.089	2.135	1.270	947	803	834	962	1.342	1.884	2.758	12.127
TOTALE POPOLAZIONE NON ATTIVA	99.792	44.818	13.637	9.680	10.187	11.649	14.904	16.947	21.514	24.824	33.638	110.168

Tavola 4.3 segue - Popolazione residente attiva e non attiva per classi di età e sesso; attiva per sezione di attività economica e posizione nella professione; non attiva per condizione non professionale

ATTIVITÀ ECONOMICHE POSIZIONE NELLA PROFESSIONE	CLASSI DI ETÀ (anni)											
	Meno di 14	14-19	20-24	25-29	30-34	35-39	40-44	45-49	50-54	55-59	60-64	65 e più
MASCHI												
H - ALBERGHI E RISTORANTI	-	265	932	953	788	622	579	500	467	337	166	79
<i>Di cui disoccupati</i>	-	61	196	111	79	54	46	42	41	27	6	-
Imprenditori e liberi professionisti	-	-	26	62	81	69	55	83	51	36	27	26
Lavoratori in proprio	-	20	111	266	286	261	292	225	216	157	85	38
Soci di cooperative	-	1	5	9	11	8	7	5	5	4	1	-
Coadiuvanti	-	30	101	83	61	30	31	22	31	32	17	7
Dirigenti	-	-	5	18	15	17	14	17	16	2	6	1
Direttivi, quadri, impiegati	-	3	36	45	47	27	29	17	20	12	6	2
Altri lavoratori dipendenti	-	211	648	470	287	210	151	131	128	94	24	5
I - TRASPORTI, MAGAZZINAGGIO E COMUNICAZIONI	-	45	614	1.272	1.542	1.734	1.935	1.533	1.161	705	223	62
<i>Di cui disoccupati</i>	-	3	27	29	20	20	16	10	11	17	3	-
Imprenditori e liberi professionisti	-	-	15	57	54	58	59	66	54	33	19	18
Lavoratori in proprio	-	4	80	235	330	336	353	307	291	221	120	33
Soci di cooperative	-	-	5	18	20	27	11	23	22	15	4	-
Coadiuvanti	-	4	35	35	15	9	6	8	3	3	1	2
Dirigenti	-	-	1	3	12	16	28	28	22	14	4	2
Direttivi, quadri, impiegati	-	6	116	227	369	420	501	375	250	130	35	2
Altri lavoratori dipendenti	-	31	362	697	742	868	977	726	519	289	40	5
J - INTERMEDIAZIONE MONETARIA E FINANZIARIA	-	10	341	762	833	849	772	536	445	190	59	24
<i>Di cui disoccupati</i>	-	2	6	8	8	10	4	6	5	4	1	-
Imprenditori e liberi professionisti	-	-	49	103	96	88	90	73	59	33	25	16
Lavoratori in proprio	-	-	13	45	27	26	33	21	20	10	5	2
Soci di cooperative	-	-	-	2	4	2	1	2	1	1	-	1
Coadiuvanti	-	-	3	4	-	-	1	-	1	1	1	-
Dirigenti	-	-	-	14	21	42	52	50	64	26	11	-
Direttivi, quadri, impiegati	-	8	259	562	660	664	572	381	287	114	15	5
Altri lavoratori dipendenti	-	2	17	32	25	27	23	9	13	5	2	-
K - ATTIVITÀ IMMOBILIARI, NOLEGGIO, INFORMATICA, RICERCA, ALTRE ATTIVITÀ PROFESSIONALI E IMPRENDITORIALI	-	70	815	1.484	1.506	1.262	1.044	789	658	411	234	205
<i>Di cui disoccupati</i>	-	2	42	47	39	25	22	25	18	35	7	-
Imprenditori e liberi professionisti	-	2	101	456	759	694	580	437	372	208	162	170
Lavoratori in proprio	-	2	58	172	182	149	147	124	81	60	37	22
Soci di cooperative	-	-	6	22	10	11	8	2	6	5	1	-
Coadiuvanti	-	-	12	22	8	-	3	2	5	2	-	1
Dirigenti	-	-	1	6	21	30	28	25	19	11	1	-
Direttivi, quadri, impiegati	-	21	414	581	342	232	149	86	70	30	9	5
Altri lavoratori dipendenti	-	45	223	225	184	146	129	113	105	95	24	7
L - PUBBLICA AMMINISTRAZIONE E DIFESA; ASSICURAZIONE SOCIALE OBBLIGATORIA	-	97	1.029	1.756	1.536	1.537	1.564	1.179	1.002	566	215	31
<i>Di cui disoccupati</i>	-	4	12	14	7	3	3	-	-	2	2	-
Imprenditori e liberi professionisti	-	-	2	7	7	7	7	2	-	1	1	2
Lavoratori in proprio	-	-	3	6	3	3	5	1	6	1	2	2
Soci di cooperative	-	-	-	3	-	-	-	-	-	-	-	-
Coadiuvanti	-	-	2	1	-	1	1	-	-	-	-	-
Dirigenti	-	-	-	9	30	41	85	79	104	84	49	12
Direttivi, quadri, impiegati	-	26	366	662	714	800	802	551	482	254	98	7
Altri lavoratori dipendenti	-	71	656	1.068	782	685	664	546	410	226	65	8
M - ISTRUZIONE	-	9	73	373	778	971	1.075	754	603	357	181	73
<i>Di cui disoccupati</i>	-	1	8	17	16	8	7	7	6	3	-	-
Imprenditori e liberi professionisti	-	-	2	17	19	27	35	15	20	3	2	3
Lavoratori in proprio	-	1	2	11	26	20	27	20	18	13	4	3
Soci di cooperative	-	-	2	2	1	2	2	-	1	-	-	-
Coadiuvanti	-	-	1	2	4	-	1	-	-	-	1	-
Dirigenti	-	-	3	2	14	23	42	39	39	18	16	9
Direttivi, quadri, impiegati	-	4	37	244	579	713	758	512	343	196	92	38
Altri lavoratori dipendenti	-	4	26	95	135	186	210	168	182	127	66	20
N - SANITÀ E ALTRI SERVIZI SOCIALI	-	23	178	479	825	991	981	676	498	284	151	141
<i>Di cui disoccupati</i>	-	6	12	30	27	15	5	14	11	7	1	-
Imprenditori e liberi professionisti	-	-	5	59	188	270	170	76	50	45	71	100
Lavoratori in proprio	-	2	6	52	57	31	31	31	13	7	8	6
Soci di cooperative	-	1	2	11	9	3	4	3	3	1	-	1
Coadiuvanti	-	-	-	4	2	1	1	-	-	-	1	1
Dirigenti	-	-	1	4	19	40	70	75	60	52	30	11
Direttivi, quadri, impiegati	-	2	55	122	289	305	314	183	100	55	16	9
Altri lavoratori dipendenti	-	18	109	227	261	341	391	308	272	124	25	13

Tavola 4.3 segue - Popolazione residente attiva e non attiva per classi di età e sesso; attiva per sezione di attività economica e posizione nella professione; non attiva per condizione non professionale

ATTIVITÀ ECONOMICHE POSIZIONE NELLA PROFESSIONE	CLASSI DI ETÀ (anni)											
	Meno di 14	14-19	20-24	25-29	30-34	35-39	40-44	45-49	50-54	55-59	60-64	65 e più
MASCHI												
O - ALTRI SERVIZI PUBBLICI, SOCIALI E PERSONALI	-	116	354	561	612	505	484	412	355	272	121	97
<i>Di cui disoccupati</i>	-	4	21	47	40	38	51	44	61	45	9	-
Imprenditori e liberi professionisti	-	1	39	70	95	71	62	48	31	22	17	13
Lavoratori in proprio	-	3	48	127	160	138	134	148	121	86	55	29
Soci di cooperative	-	-	5	9	9	8	3	2	4	1	-	1
Coadiuvanti	-	22	24	16	8	5	9	2	9	5	2	1
Dirigenti	-	-	1	8	21	33	27	31	22	21	18	18
Direttivi, quadri, impiegati	-	4	67	134	169	120	115	58	54	34	14	29
Altri lavoratori dipendenti	-	86	170	197	150	130	134	123	114	103	15	6
P - SERVIZI DOMESTICI PRESSO FAMIGLIE E CONVIVENZE	-	6	22	40	44	25	43	41	30	40	10	7
<i>Di cui disoccupati</i>	-	-	-	2	-	-	-	-	-	2	1	1
Imprenditori e liberi professionisti	-	-	-	1	-	1	-	-	-	-	-	1
Lavoratori in proprio	-	1	1	6	3	2	2	3	5	2	-	3
Soci di cooperative	-	-	1	1	-	1	-	-	-	-	-	-
Coadiuvanti	-	-	-	-	-	-	-	-	-	-	1	-
Dirigenti	-	-	-	-	-	-	-	-	-	-	-	-
Direttivi, quadri, impiegati	-	-	-	-	-	-	-	-	-	-	-	-
Altri lavoratori dipendenti	-	5	20	32	41	21	41	38	25	38	9	3
Q - ORGANIZZAZIONI ED ORGANISMI EXTRATERRITORIALI	-	-	2	-	-	1	1	3	1	1	-	-
<i>Di cui disoccupati</i>	-	-	-	-	-	-	-	-	-	-	-	-
Imprenditori e liberi professionisti	-	-	-	-	-	-	-	-	-	-	-	-
Lavoratori in proprio	-	-	-	-	-	-	-	1	-	-	-	-
Soci di cooperative	-	-	-	-	-	-	-	-	-	-	-	-
Coadiuvanti	-	-	-	-	-	-	-	-	-	-	-	-
Dirigenti	-	-	-	-	-	-	-	1	1	-	-	-
Direttivi, quadri, impiegati	-	-	2	-	-	-	-	-	-	1	-	-
Altri lavoratori dipendenti	-	-	-	-	-	1	1	1	-	-	-	-
In cerca di prima occupazione	-	1.462	1.367	578	192	96	18	-	-	-	-	-
TOTALE POPOLAZIONE ATTIVA	-	9.422	24.297	30.776	28.248	26.038	25.835	22.699	20.527	13.275	5.885	2.794
Scolari e studenti	31.551	21.156	5.001	1.434	226	58	12	-	-	-	-	-
Casalinghe	-	-	-	-	-	-	-	-	-	-	-	-
Ritirati dal lavoro	-	245	42	59	78	147	424	827	2.725	5.669	11.584	36.959
Altri	19.725	1.854	1.773	766	552	476	504	621	873	1.087	1.552	4.256
TOTALE POPOLAZIONE NON ATTIVA	51.276	23.255	6.816	2.259	856	681	940	1.448	3.598	6.756	13.136	41.215

Tavola 4.3 segue - Popolazione residente attiva e non attiva per classi di età e sesso; attiva per sezione di attività economica e posizione nella professione; non attiva per condizione non professionale

ATTIVITÀ ECONOMICHE POSIZIONE NELLA PROFESSIONE	CLASSI DI ETÀ (anni)											
	Meno di 14	14-19	20-24	25-29	30-34	35-39	40-44	45-49	50-54	55-59	60-64	65 e più
FEMMINE												
Condizione professionale	-	7.573	21.826	23.591	18.361	14.727	12.036	8.542	6.338	3.072	1.139	885
<i>Di cui disoccupati</i>	-	372	1.091	1.151	810	501	336	180	130	35	4	2
Imprenditori e liberi professionisti	-	11	328	861	935	893	775	607	428	274	126	110
Lavoratori in proprio	-	91	816	1.957	1.934	1.803	1.988	1.754	1.624	1.203	426	357
Soci di cooperative	-	12	132	206	164	135	120	104	60	17	7	6
Coadiuvanti	-	132	509	629	653	596	701	635	628	421	134	73
Dirigenti	-	-	11	68	109	99	103	92	68	42	33	18
Direttivi, quadri, impiegati	-	879	7.182	8.466	7.280	5.672	3.697	1.966	1.106	394	194	121
Altri lavoratori dipendenti	-	6.448	12.848	11.404	7.286	5.529	4.652	3.384	2.424	721	219	200
A - AGRICOLTURA, CACCIA E SILVICOLTURA	-	62	249	371	375	428	426	551	682	699	133	82
<i>Di cui disoccupati</i>	-	7	14	35	15	18	6	2	1	1	1	-
Imprenditori e liberi professionisti	-	-	6	27	23	49	38	44	55	44	11	8
Lavoratori in proprio	-	9	42	89	119	191	225	310	416	473	73	56
Soci di cooperative	-	-	1	3	2	1	3	1	5	2	-	-
Coadiuvanti	-	12	53	78	86	79	69	113	145	142	35	10
Dirigenti	-	-	-	1	4	2	3	2	-	2	-	-
Direttivi, quadri, impiegati	-	9	68	59	43	38	23	10	5	4	3	1
Altri lavoratori dipendenti	-	32	79	114	98	68	65	71	56	32	11	7
B - PESCA, PISCICOLTURA E SERVIZI CONNESSI	-	2	1	5	3	5	4	4	-	-	-	-
<i>Di cui disoccupati</i>	-	-	-	-	-	-	-	-	-	-	-	-
Imprenditori e liberi professionisti	-	-	-	-	1	1	1	1	-	-	-	-
Lavoratori in proprio	-	-	-	-	-	-	1	2	-	-	-	-
Soci di cooperative	-	-	-	-	-	-	-	-	-	-	-	-
Coadiuvanti	-	-	-	-	-	1	-	-	-	-	-	-
Dirigenti	-	-	-	-	-	-	-	-	-	-	-	-
Direttivi, quadri, impiegati	-	-	-	3	-	-	-	-	-	-	-	-
Altri lavoratori dipendenti	-	2	1	2	2	3	2	1	-	-	-	-
C - ESTRAZIONE DI MINERALI	-	1	9	14	6	5	5	3	2	-	-	1
<i>Di cui disoccupati</i>	-	-	-	-	1	-	-	-	-	-	-	-
Imprenditori e liberi professionisti	-	-	-	2	-	-	1	-	-	-	-	1
Lavoratori in proprio	-	-	-	-	1	1	-	-	-	-	-	-
Soci di cooperative	-	-	-	-	-	-	-	-	-	-	-	-
Coadiuvanti	-	-	-	-	-	1	-	-	-	-	-	-
Dirigenti	-	-	-	-	-	-	-	-	-	-	-	-
Direttivi, quadri, impiegati	-	1	9	9	5	3	3	1	2	-	-	-
Altri lavoratori dipendenti	-	-	3	-	-	-	1	2	-	-	-	-
D - ATTIVITÀ MANIFATTURIERE	-	5.303	11.730	10.323	6.710	5.020	4.159	2.883	1.778	491	147	94
<i>Di cui disoccupati</i>	-	215	461	459	341	217	141	74	58	15	2	1
Imprenditori e liberi professionisti	-	3	85	207	219	233	261	167	115	68	24	16
Lavoratori in proprio	-	24	215	527	573	473	518	398	277	150	49	21
Soci di cooperative	-	3	10	15	15	14	10	16	11	1	2	1
Coadiuvanti	-	23	94	107	117	110	144	102	80	53	22	7
Dirigenti	-	-	4	20	25	24	20	15	6	5	4	1
Direttivi, quadri, impiegati	-	314	2.339	2.132	1.477	999	586	289	119	22	9	7
Altri lavoratori dipendenti	-	4.936	8.983	7.315	4.284	3.167	2.620	1.896	1.170	192	37	41
E - PRODUZIONE E DISTRIBUZIONE DI ENERGIA ELETTRICA, GAS E ACQUA	-	5	15	35	34	46	41	29	10	1	2	2
<i>Di cui disoccupati</i>	-	-	-	2	1	-	1	1	-	-	-	-
Imprenditori e liberi professionisti	-	-	-	-	-	-	-	-	-	-	-	1
Lavoratori in proprio	-	-	-	-	-	-	-	1	1	1	-	-
Soci di cooperative	-	-	-	-	-	-	-	-	-	-	-	-
Coadiuvanti	-	-	-	-	-	1	-	-	1	-	-	-
Dirigenti	-	-	-	-	-	-	-	-	-	-	-	-
Direttivi, quadri, impiegati	-	-	7	30	29	43	39	26	7	-	1	1
Altri lavoratori dipendenti	-	5	8	5	5	2	2	2	1	-	1	-
F - COSTRUZIONI	-	79	304	286	187	145	99	50	43	9	7	1
<i>Di cui disoccupati</i>	-	6	6	7	7	7	5	-	3	-	-	-
Imprenditori e liberi professionisti	-	-	10	13	15	19	12	7	4	1	-	1
Lavoratori in proprio	-	3	9	17	19	17	15	7	7	3	3	-
Soci di cooperative	-	-	1	-	2	3	-	2	-	-	-	-
Coadiuvanti	-	2	8	13	19	14	17	12	10	3	4	-
Dirigenti	-	-	-	1	4	-	-	2	2	1	-	-
Direttivi, quadri, impiegati	-	40	225	211	113	75	36	10	12	-	-	-
Altri lavoratori dipendenti	-	34	51	31	15	17	19	12	6	1	-	-
G - COMMERCIO ALL'INGROSSO E AL DETTAGLIO; RIPARAZIONE DI AUTOVEICOLI, MOTOCICLI E DI BENI PERSONALI E PER LA CASA	-	682	2.719	3.059	2.338	1.880	1.760	1.413	1.083	700	313	281
<i>Di cui disoccupati</i>	-	30	118	153	129	67	38	30	16	7	-	-
Imprenditori e liberi professionisti	-	3	89	175	200	195	205	186	118	87	58	48
Lavoratori in proprio	-	28	237	594	574	600	637	568	505	374	189	187
Soci di cooperative	-	-	11	22	21	12	13	6	2	2	1	1
Coadiuvanti	-	43	182	236	248	234	305	272	268	168	46	24
Dirigenti	-	-	-	6	7	5	3	3	-	-	1	2
Direttivi, quadri, impiegati	-	127	1.077	1.057	715	491	336	193	82	24	9	8
Altri lavoratori dipendenti	-	481	1.123	969	573	343	261	178	104	45	9	11

Tavola 4.3 segue - Popolazione residente attiva e non attiva per classi di età e sesso; attiva per sezione di attività economica e posizione nella professione; non attiva per condizione non professionale

ATTIVITÀ ECONOMICHE POSIZIONE NELLA PROFESSIONE	CLASSI DI ETÀ (anni)											
	Meno di 14	14-19	20-24	25-29	30-34	35-39	40-44	45-49	50-54	55-59	60-64	65 e più
FEMMINE												
H - ALBERGHI E RISTORANTI	-	284	984	1.010	743	629	609	545	507	254	122	130
<i>Di cui disoccupati</i>	-	65	247	127	73	52	26	27	16	6	1	-
Imprenditori e liberi professionisti	-	1	22	43	43	47	37	60	44	33	11	17
Lavoratori in proprio	-	16	105	220	199	188	223	186	208	122	75	69
Soci di cooperative	-	1	11	12	9	13	14	4	6	2	-	-
Coadiuvanti	-	33	114	119	105	91	84	81	83	42	14	18
Dirigenti	-	-	1	6	5	2	4	7	1	1	-	2
Direttivi, quadri, impiegati	-	14	53	49	27	21	19	17	6	3	-	2
Altri lavoratori dipendenti	-	219	678	561	355	267	228	190	159	51	22	22
I - TRASPORTI, MAGAZZINAGGIO E COMUNICAZIONI	-	29	316	463	619	370	238	140	74	38	10	5
<i>Di cui disoccupati</i>	-	6	29	19	9	7	2	1	-	-	-	-
Imprenditori e liberi professionisti	-	-	5	7	15	8	11	7	4	3	-	-
Lavoratori in proprio	-	-	7	11	10	10	20	10	5	5	3	-
Soci di cooperative	-	-	1	-	5	1	1	1	1	-	-	-
Coadiuvanti	-	-	7	7	9	9	15	4	6	4	1	1
Dirigenti	-	-	1	1	5	-	5	3	2	3	-	-
Direttivi, quadri, impiegati	-	20	249	381	498	313	166	99	49	20	2	3
Altri lavoratori dipendenti	-	9	46	56	77	29	20	14	6	4	1	1
J - INTERMEDIAZIONE MONETARIA E FINANZIARIA	-	53	521	592	438	298	176	100	51	20	10	-
<i>Di cui disoccupati</i>	-	5	19	14	7	4	4	2	-	-	-	-
Imprenditori e liberi professionisti	-	-	10	10	21	12	10	10	6	2	2	-
Lavoratori in proprio	-	1	1	11	11	8	10	9	5	2	3	-
Soci di cooperative	-	-	-	1	1	-	-	1	-	-	-	-
Coadiuvanti	-	1	5	4	8	10	10	7	3	-	2	-
Dirigenti	-	-	-	3	2	4	-	-	-	-	-	-
Direttivi, quadri, impiegati	-	37	485	546	383	252	136	68	33	11	3	-
Altri lavoratori dipendenti	-	14	20	17	12	12	10	5	4	5	-	-
K - ATTIVITÀ IMMOBILIARI, NOLEGGIO, INFORMATICA, RICERCA, ALTRE ATTIVITÀ PROFESSIONALI E IMPRENDITORIALI	-	312	1.755	1.829	1.239	827	648	475	326	101	26	24
<i>Di cui disoccupati</i>	-	11	81	90	53	33	22	10	6	1	-	-
Imprenditori e liberi professionisti	-	-	56	188	210	141	88	56	33	19	5	6
Lavoratori in proprio	-	2	37	93	86	80	58	45	39	13	3	3
Soci di cooperative	-	2	43	78	61	44	40	42	15	4	2	-
Coadiuvanti	-	1	11	17	28	21	25	18	7	4	1	1
Dirigenti	-	-	1	5	5	2	9	2	1	-	-	-
Direttivi, quadri, impiegati	-	199	1.376	1.137	592	281	141	76	33	12	6	5
Altri lavoratori dipendenti	-	108	231	311	257	258	287	236	198	49	9	9
L - PUBBLICA AMMINISTRAZIONE E DIFESA; ASSICURAZIONE SOCIALE OBBLIGATORIA	-	36	402	960	1.137	961	530	273	199	77	36	11
<i>Di cui disoccupati</i>	-	-	4	3	3	5	2	3	1	-	-	-
Imprenditori e liberi professionisti	-	-	1	5	6	4	-	-	-	-	1	-
Lavoratori in proprio	-	-	1	3	1	1	1	3	1	-	-	-
Soci di cooperative	-	-	1	-	-	-	-	-	-	-	-	-
Coadiuvanti	-	-	1	-	-	-	-	-	1	-	-	-
Dirigenti	-	-	1	10	18	21	19	10	5	7	5	1
Direttivi, quadri, impiegati	-	29	318	770	954	798	426	188	133	39	22	2
Altri lavoratori dipendenti	-	7	79	172	158	137	84	72	59	31	8	8
M - ISTRUZIONE	-	61	516	1.629	2.216	2.332	2.001	1.202	898	411	241	122
<i>Di cui disoccupati</i>	-	4	22	83	76	30	18	4	4	1	-	1
Imprenditori e liberi professionisti	-	2	6	61	53	34	36	22	18	2	6	1
Lavoratori in proprio	-	1	3	27	42	43	43	24	25	5	8	4
Soci di cooperative	-	-	7	14	4	6	4	3	-	2	1	3
Coadiuvanti	-	4	-	8	6	9	10	3	7	3	6	5
Dirigenti	-	-	1	8	18	17	25	34	43	16	17	9
Direttivi, quadri, impiegati	-	35	348	1.147	1.666	1.809	1.498	847	531	222	123	67
Altri lavoratori dipendenti	-	19	151	364	427	414	385	269	274	161	80	33
N - SANITÀ E ALTRI SERVIZI SOCIALI	-	122	1.145	1.687	1.456	1.197	748	412	306	151	52	92
<i>Di cui disoccupati</i>	-	7	25	56	43	19	17	5	6	-	-	-
Imprenditori e liberi professionisti	-	-	11	42	85	100	35	15	14	5	3	7
Lavoratori in proprio	-	-	6	33	26	27	21	12	13	2	-	1
Soci di cooperative	-	5	37	48	36	35	30	18	10	4	1	-
Coadiuvanti	-	-	2	6	7	4	6	4	4	1	2	4
Dirigenti	-	-	1	4	11	15	10	8	7	7	3	2
Direttivi, quadri, impiegati	-	23	373	643	552	431	229	110	64	29	14	19
Altri lavoratori dipendenti	-	94	715	911	739	585	417	245	194	103	29	59

Tavola 4.3 segue - Popolazione residente attiva e non attiva per classi di età e sesso; attiva per sezione di attività economica e posizione nella professione; non attiva per condizione non professionale

ATTIVITÀ ECONOMICHE POSIZIONE NELLA PROFESSIONE	CLASSI DI ETÀ (anni)											
	Meno di 14	14-19	20-24	25-29	30-34	35-39	40-44	45-49	50-54	55-59	60-64	65 e più
FEMMINE												
O - ALTRI SERVIZI PUBBLICI, SOCIALI E PERSONALI	-	512	1.010	1.124	704	441	426	308	217	81	28	33
<i>Di cui disoccupati</i>	-	13	57	83	43	37	48	18	14	2	-	-
Imprenditori e liberi professionisti	-	2	26	81	43	50	40	32	17	10	5	4
Lavoratori in proprio	-	5	141	317	258	153	202	164	109	49	17	14
Soci di cooperative	-	1	7	10	8	4	3	2	3	-	-	1
Coadiuvanti	-	11	32	34	19	11	16	18	8	1	1	2
Dirigenti	-	-	1	3	5	7	4	4	-	1	-	1
Direttivi, quadri, impiegati	-	30	252	281	218	117	57	26	28	8	1	6
Altri lavoratori dipendenti	-	463	551	398	153	99	104	62	52	12	4	5
P - SERVIZI DOMESTICI PRESSO FAMIGLIE E CONVIVENZE	-	30	150	202	152	141	164	154	162	39	12	7
<i>Di cui disoccupati</i>	-	3	8	20	9	5	6	3	5	2	-	-
Imprenditori e liberi professionisti	-	-	1	-	1	-	-	-	-	-	-	-
Lavoratori in proprio	-	2	12	15	15	11	14	15	13	4	3	2
Soci di cooperative	-	-	2	3	-	2	2	3	1	-	-	-
Coadiuvanti	-	2	-	-	1	1	-	1	5	-	-	1
Dirigenti	-	-	-	-	-	-	-	-	-	-	-	-
Direttivi, quadri, impiegati	-	1	3	9	4	-	1	6	2	-	1	-
Altri lavoratori dipendenti	-	25	132	175	131	127	147	129	141	35	8	4
Q - ORGANIZZAZIONI ED ORGANISMI EXTRATERRITORIALI	-	-	-	2	4	2	2	-	-	-	-	-
<i>Di cui disoccupati</i>	-	-	-	-	-	-	-	-	-	-	-	-
Imprenditori e liberi professionisti	-	-	-	-	-	-	-	-	-	-	-	-
Lavoratori in proprio	-	-	-	-	-	-	-	-	-	-	-	-
Soci di cooperative	-	-	-	-	-	-	-	-	-	-	-	-
Coadiuvanti	-	-	-	-	-	-	-	-	-	-	-	-
Dirigenti	-	-	-	-	-	-	1	-	-	-	-	-
Direttivi, quadri, impiegati	-	-	-	2	4	1	1	-	-	-	-	-
Altri lavoratori dipendenti	-	-	-	-	-	1	-	-	-	-	-	-
In cerca di prima occupazione	-	1.923	1.337	791	243	92	8	-	-	-	-	-
TOTALE POPOLAZIONE ATTIVA	-	9.496	23.163	24.382	18.604	14.819	12.044	8.542	6.338	3.072	1.139	885
Scolari e studenti	29.627	20.716	5.100	1.359	179	69	17	-	-	-	-	-
Casalinghe	-	453	1.325	5.458	8.641	10.137	12.698	14.235	15.870	13.262	11.882	24.854
Ritirati dal lavoro	-	159	34	100	116	435	919	923	1.577	4.009	7.414	36.228
Altri	18.889	235	362	504	395	327	330	341	469	797	1.206	7.871
TOTALE POPOLAZIONE NON ATTIVA	48.516	21.563	6.821	7.421	9.331	10.968	13.964	15.499	17.916	18.068	20.502	68.953

Tavola 4.4 - Popolazione residente attiva e non attiva per stato civile e sesso; attiva per sezione di attività economica e posizione nella professione; non attiva per condizione non professionale

ATTIVITÀ ECONOMICHE POSIZIONE NELLA PROFESSIONE	Celibi e nubili	Coniugati	Separati legalmente	Divorziati	Vedovi	Totale
	TOTALE					
Condizione professionale	115.342	198.125	4.264	2.577	3.865	324.173
<i>Di cui disoccupati</i>	5.403	4.101	291	159	105	10.059
Imprenditori e liberi professionisti	5.532	19.577	515	339	369	26.332
Lavoratori in proprio	11.483	42.307	715	454	1.136	56.095
Soci di cooperative	568	1.282	47	15	27	1.939
Coadiuvanti	3.068	5.378	46	20	48	8.560
Dirigenti	704	3.511	98	55	50	4.418
Direttivi, quadri, impiegati	26.886	41.340	1.098	755	523	70.602
Altri lavoratori dipendenti	67.101	84.730	1.745	939	1.712	156.227
A - AGRICOLTURA, CACCIA E SILVICOLTURA	4.601	12.972	89	54	381	18.097
<i>Di cui disoccupati</i>	136	153	6	4	2	301
Imprenditori e liberi professionisti	378	1.398	10	8	33	1.827
Lavoratori in proprio	2.408	8.230	38	26	292	10.994
Soci di cooperative	28	86	2	-	-	116
Coadiuvanti	549	981	3	1	6	1.540
Dirigenti	17	75	1	-	3	96
Direttivi, quadri, impiegati	247	372	10	4	6	639
Altri lavoratori dipendenti	974	1.830	25	15	41	2.885
B - PESCA, PISCICOLTURA E SERVIZI CONNESSI	30	79	5	-	1	115
<i>Di cui disoccupati</i>	1	1	-	-	-	2
Imprenditori e liberi professionisti	2	14	1	-	-	17
Lavoratori in proprio	5	25	3	-	-	33
Soci di cooperative	-	-	-	-	-	-
Coadiuvanti	1	3	-	-	-	4
Dirigenti	-	-	-	-	-	-
Direttivi, quadri, impiegati	2	3	1	-	-	6
Altri lavoratori dipendenti	20	34	-	-	1	55
C - ESTRAZIONE DI MINERALI	126	343	6	4	2	481
<i>Di cui disoccupati</i>	5	2	-	-	-	7
Imprenditori e liberi professionisti	3	21	-	-	1	25
Lavoratori in proprio	7	20	-	-	1	28
Soci di cooperative	-	-	1	-	-	1
Coadiuvanti	2	2	-	-	-	4
Dirigenti	-	4	-	-	-	4
Direttivi, quadri, impiegati	30	45	1	1	-	77
Altri lavoratori dipendenti	84	251	4	3	-	342
D - ATTIVITÀ MANIFATTURIERE	53.749	75.667	1.309	720	1.099	132.544
<i>Di cui disoccupati</i>	2.172	1.739	100	55	42	4.108
Imprenditori e liberi professionisti	1.223	5.091	104	71	84	6.573
Lavoratori in proprio	2.468	9.479	148	87	157	12.339
Soci di cooperative	91	209	6	-	2	308
Coadiuvanti	548	1.004	8	3	7	1.570
Dirigenti	167	1.164	34	11	16	1.392
Direttivi, quadri, impiegati	7.533	9.824	192	124	87	17.760
Altri lavoratori dipendenti	41.719	48.896	817	424	746	92.602
E - PRODUZIONE E DISTRIBUZIONE DI ENERGIA ELETTRICA, GAS E ACQUA	378	1.507	26	16	19	1.946
<i>Di cui disoccupati</i>	7	11	-	-	-	18
Imprenditori e liberi professionisti	3	5	-	-	1	9
Lavoratori in proprio	5	22	-	-	3	30
Soci di cooperative	-	-	-	-	-	-
Coadiuvanti	-	3	-	-	-	3
Dirigenti	-	17	1	-	1	19
Direttivi, quadri, impiegati	164	693	14	10	7	888
Altri lavoratori dipendenti	206	767	11	6	7	997
F - COSTRUZIONI	8.204	15.784	220	96	146	24.450
<i>Di cui disoccupati</i>	484	274	19	12	4	793
Imprenditori e liberi professionisti	342	1.990	22	12	18	2.384
Lavoratori in proprio	1.339	5.752	67	32	48	7.238
Soci di cooperative	37	77	1	1	2	118
Coadiuvanti	261	181	2	2	1	447
Dirigenti	19	183	3	2	3	210
Direttivi, quadri, impiegati	843	952	25	7	4	1.831
Altri lavoratori dipendenti	5.363	6.649	100	40	70	12.222
G - COMMERCIO ALL'INGROSSO E AL DETTAGLIO; RIPARAZIONE DI AUTOVEICOLI, MOTOCICLI E DI BENI PERSONALI E PER LA CASA	14.263	27.948	622	384	652	43.869
<i>Di cui disoccupati</i>	576	524	55	23	10	1.188
Imprenditori e liberi professionisti	1.213	4.554	143	77	113	6.100
Lavoratori in proprio	2.680	10.861	217	154	395	14.307
Soci di cooperative	76	189	6	2	4	277
Coadiuvanti	921	1.973	13	10	17	2.934
Dirigenti	40	250	5	4	5	304
Direttivi, quadri, impiegati	3.162	4.010	111	70	37	7.390
Altri lavoratori dipendenti	6.171	6.111	127	67	81	12.557

Tavola 4.4 segue - Popolazione residente attiva e non attiva per stato civile e sesso; attiva per sezione di attività economica e posizione nella professione; non attiva per condizione non professionale

ATTIVITÀ ECONOMICHE POSIZIONE NELLA PROFESSIONE	Celibi e nubili	Coniugati	Separati legalmente	Divorziati	Vedovi	Totale
TOTALE						
H - ALBERGHI E RISTORANTI	4.385	6.437	267	144	272	11.505
<i>Di cui disoccupati</i>	846	394	34	18	11	1.303
Imprenditori e liberi professionisti	167	651	19	8	29	874
Lavoratori in proprio	725	2.579	75	49	140	3.568
Soci di cooperative	29	93	3	1	2	128
Coadiuvanti	438	772	8	1	10	1.229
Dirigenti	29	98	6	4	3	140
Direttivi, quadri, impiegati	225	201	12	11	6	455
Altri lavoratori dipendenti	2.772	2.043	144	70	82	5.111
I - TRASPORTI, MAGAZZINAGGIO E COMUNICAZIONI	3.193	9.505	190	126	114	13.128
<i>Di cui disoccupati</i>	122	93	9	3	2	229
Imprenditori e liberi professionisti	91	373	13	8	8	493
Lavoratori in proprio	396	1.920	35	19	21	2.391
Soci di cooperative	35	115	5	-	-	155
Coadiuvanti	74	108	1	-	1	184
Dirigenti	24	129	-	-	2	155
Direttivi, quadri, impiegati	1.208	2.853	71	58	41	4.231
Altri lavoratori dipendenti	1.365	4.007	65	41	41	5.519
J - INTERMEDIAZIONE MONETARIA E FINANZIARIA	2.452	4.378	121	68	61	7.080
<i>Di cui disoccupati</i>	62	44	-	3	-	109
Imprenditori e liberi professionisti	212	468	17	11	7	715
Lavoratori in proprio	76	170	7	4	6	263
Soci di cooperative	6	11	-	-	-	17
Coadiuvanti	14	45	2	-	-	61
Dirigenti	25	252	7	4	1	289
Direttivi, quadri, impiegati	2.008	3.297	85	47	44	5.481
Altri lavoratori dipendenti	111	135	3	2	3	254
K - ATTIVITÀ IMMOBILIARI, NOLEGGIO, INFORMATICA, RICERCA, ALTRE ATTIVITÀ PROFESSIONALI E IMPRENDITORIALI	6.261	9.077	333	184	185	16.040
<i>Di cui disoccupati</i>	303	227	24	7	8	569
Imprenditori e liberi professionisti	1.227	3.260	121	93	42	4.743
Lavoratori in proprio	427	994	39	18	15	1.493
Soci di cooperative	90	285	9	5	13	402
Coadiuvanti	61	124	1	2	1	189
Dirigenti	27	136	3	1	-	167
Direttivi, quadri, impiegati	3.329	2.340	68	32	28	5.797
Altri lavoratori dipendenti	1.100	1.938	92	33	86	3.249
L - PUBBLICA AMMINISTRAZIONE E DIFESA; ASSICURAZIONE SOCIALE OBBLIGATORIA	4.512	10.092	237	157	136	15.134
<i>Di cui disoccupati</i>	47	17	3	1	-	68
Imprenditori e liberi professionisti	20	32	-	-	1	53
Lavoratori in proprio	13	27	3	-	-	43
Soci di cooperative	3	1	-	-	-	4
Coadiuvanti	5	2	-	-	-	7
Dirigenti	68	491	12	11	8	590
Direttivi, quadri, impiegati	2.511	5.605	152	104	69	8.441
Altri lavoratori dipendenti	1.892	3.934	70	42	58	5.996
M - ISTRUZIONE	4.711	11.165	336	262	402	16.876
<i>Di cui disoccupati</i>	148	157	3	4	4	316
Imprenditori e liberi professionisti	114	248	7	11	4	384
Lavoratori in proprio	97	252	10	3	8	370
Soci di cooperative	32	22	-	-	-	54
Coadiuvanti	34	34	2	-	-	70
Dirigenti	147	227	7	10	2	393
Direttivi, quadri, impiegati	3.324	7.918	241	187	139	11.809
Altri lavoratori dipendenti	963	2.464	69	51	249	3.796
N - SANITÀ E ALTRI SERVIZI SOCIALI	4.116	7.764	289	182	244	12.595
<i>Di cui disoccupati</i>	147	134	14	6	5	306
Imprenditori e liberi professionisti	291	1.000	28	15	17	1.351
Lavoratori in proprio	105	249	20	5	6	385
Soci di cooperative	100	144	10	5	3	262
Coadiuvanti	27	20	1	-	2	50
Dirigenti	58	348	17	3	4	430
Direttivi, quadri, impiegati	1.405	2.330	87	71	44	3.937
Altri lavoratori dipendenti	2.130	3.673	126	83	168	6.180

Tavola 4.4 segue - Popolazione residente attiva e non attiva per stato civile e sesso; attiva per sezione di attività economica e posizione nella professione; non attiva per condizione non professionale

ATTIVITÀ ECONOMICHE POSIZIONE NELLA PROFESSIONE	Celibi e nubili	Coniugati	Separati legalmente	Divorziati	Vedovi	Totale
		TOTALE				
O - ALTRI SERVIZI PUBBLICI, SOCIALI E PERSONALI	3.826	4.529	173	150	95	8.773
<i>Di cui disoccupati</i>	<i>309</i>	<i>311</i>	<i>22</i>	<i>21</i>	<i>12</i>	<i>675</i>
Imprenditori e liberi professionisti	244	469	30	25	11	779
Lavoratori in proprio	687	1.652	48	52	39	2.478
Soci di cooperative	35	41	3	1	1	81
Coadiuvanti	130	119	3	1	3	256
Dirigenti	83	134	2	5	2	226
Direttivi, quadri, impiegati	875	879	28	29	11	1.822
Altri lavoratori dipendenti	1.772	1.235	59	37	28	3.131
P - SERVIZI DOMESTICI PRESSO FAMIGLIE E CONVIVENZE	527	867	41	30	56	1.521
<i>Di cui disoccupati</i>	<i>38</i>	<i>20</i>	<i>2</i>	<i>2</i>	<i>5</i>	<i>67</i>
Imprenditori e liberi professionisti	2	3	-	-	-	5
Lavoratori in proprio	45	74	5	5	5	134
Soci di cooperative	6	9	1	-	-	16
Coadiuvanti	3	7	2	-	-	12
Dirigenti	-	-	-	-	-	-
Direttivi, quadri, impiegati	12	15	-	-	-	27
Altri lavoratori dipendenti	459	759	33	25	51	1.327
Q - ORGANIZZAZIONI ED ORGANISMI EXTRA-TERRITORIALI	8	11	-	-	-	19
<i>Di cui disoccupati</i>	<i>-</i>	<i>-</i>	<i>-</i>	<i>-</i>	<i>-</i>	<i>-</i>
Imprenditori e liberi professionisti	-	-	-	-	-	-
Lavoratori in proprio	-	1	-	-	-	1
Soci di cooperative	-	-	-	-	-	-
Coadiuvanti	-	-	-	-	-	-
Dirigenti	-	3	-	-	-	3
Direttivi, quadri, impiegati	8	3	-	-	-	11
Altri lavoratori dipendenti	-	4	-	-	-	4
In cerca di prima occupazione	7.377	671	38	9	12	8.107
TOTALE POPOLAZIONE ATTIVA	122.719	198.796	4.302	2.586	3.877	332.280
Scolari e studenti	115.953	514	18	7	13	116.505
Casalinghe	3.744	94.682	662	453	19.274	118.815
Ritirati dal lavoro	13.000	67.898	556	541	28.678	110.673
Altri	49.850	9.818	184	140	5.773	65.765
TOTALE POPOLAZIONE NON ATTIVA	182.547	172.912	1.420	1.141	53.738	411.758

Tavola 4.4 segue - Popolazione residente attiva e non attiva per stato civile e sesso; attiva per sezione di attività economica e posizione nella professione; non attiva per condizione non professionale

ATTIVITÀ ECONOMICHE POSIZIONE NELLA PROFESSIONE	Celibi e nubili	Coniugati	Separati legalmente	Divorziati	Vedovi	Totale
	MASCHI					
Condizione professionale	69.185	132.196	2.205	1.215	1.282	206.083
<i>Di cui disoccupati</i>	3.121	2.073	131	77	45	5.447
Imprenditori e liberi professionisti	4.322	15.876	382	233	171	20.984
Lavoratori in proprio	8.871	32.140	471	261	399	42.142
Soci di cooperative	316	640	13	3	4	976
Coadiuvanti	2.053	1.365	17	8	6	3.449
Dirigenti	472	3.142	82	40	39	3.775
Direttivi, quadri, impiegati	10.986	21.846	429	254	130	33.645
Altri lavoratori dipendenti	42.165	57.187	811	416	533	101.112
A - AGRICOLTURA, CACCIA E SILVICOLTURA	4.028	9.721	63	37	190	14.039
<i>Di cui disoccupati</i>	93	100	3	3	2	201
Imprenditori e liberi professionisti	355	1.139	7	4	17	1.522
Lavoratori in proprio	2.246	6.547	30	23	145	8.991
Soci di cooperative	27	70	1	-	-	98
Coadiuvanti	459	254	3	1	1	718
Dirigenti	14	64	1	-	3	82
Direttivi, quadri, impiegati	129	234	7	2	4	376
Altri lavoratori dipendenti	798	1.413	14	7	20	2.252
B - PESCA, PISCICOLTURA E SERVIZI CONNESSI	25	62	4	-	-	91
<i>Di cui disoccupati</i>	1	1	-	-	-	2
Imprenditori e liberi professionisti	2	11	-	-	-	13
Lavoratori in proprio	5	22	3	-	-	30
Soci di cooperative	-	-	-	-	-	-
Coadiuvanti	1	2	-	-	-	3
Dirigenti	-	-	-	-	-	-
Direttivi, quadri, impiegati	1	1	1	-	-	3
Altri lavoratori dipendenti	16	26	-	-	-	42
C - ESTRAZIONE DI MINERALI	106	319	5	3	2	435
<i>Di cui disoccupati</i>	4	2	-	-	-	6
Imprenditori e liberi professionisti	2	18	-	-	1	21
Lavoratori in proprio	6	19	-	-	1	26
Soci di cooperative	-	-	1	-	-	1
Coadiuvanti	2	1	-	-	-	3
Dirigenti	-	4	-	-	-	4
Direttivi, quadri, impiegati	13	31	-	-	-	44
Altri lavoratori dipendenti	83	246	4	3	-	336
D - ATTIVITÀ MANIFATTURIERE	32.144	50.282	680	363	437	83.906
<i>Di cui disoccupati</i>	1.212	822	38	28	24	2.124
Imprenditori e liberi professionisti	972	4.030	77	52	44	5.175
Lavoratori in proprio	1.883	7.014	98	51	68	9.114
Soci di cooperative	67	140	3	-	-	210
Coadiuvanti	382	321	6	1	1	711
Dirigenti	137	1.078	31	9	13	1.268
Direttivi, quadri, impiegati	3.387	5.915	85	50	30	9.467
Altri lavoratori dipendenti	25.316	31.784	380	200	281	57.961
E - PRODUZIONE E DISTRIBUZIONE DI ENERGIA ELETTRICA, GAS E ACQUA	315	1.365	23	10	13	1.726
<i>Di cui disoccupati</i>	6	7	-	-	-	13
Imprenditori e liberi professionisti	3	5	-	-	-	8
Lavoratori in proprio	5	20	-	-	2	27
Soci di cooperative	-	-	-	-	-	-
Coadiuvanti	-	1	-	-	-	1
Dirigenti	-	17	1	-	1	19
Direttivi, quadri, impiegati	118	569	11	4	3	705
Altri lavoratori dipendenti	189	753	11	6	7	966
F - COSTRUZIONI	7.650	15.157	206	90	137	23.240
<i>Di cui disoccupati</i>	462	258	18	11	3	752
Imprenditori e liberi professionisti	325	1.931	20	12	14	2.302
Lavoratori in proprio	1.316	5.680	66	30	46	7.138
Soci di cooperative	35	72	1	-	2	110
Coadiuvanti	245	96	1	2	1	345
Dirigenti	16	176	3	2	3	200
Direttivi, quadri, impiegati	458	625	17	6	3	1.109
Altri lavoratori dipendenti	5.255	6.577	98	38	68	12.036
G - COMMERCIO ALL'INGROSSO E AL DETTAGLIO; RIPARAZIONE DI AUTOVEICOLI, MOTOCICLI E DI BENI PERSONALI E PER LA CASA	8.652	18.272	354	196	167	27.641
<i>Di cui disoccupati</i>	310	247	30	9	4	600
Imprenditori e liberi professionisti	953	3.584	107	52	40	4.736
Lavoratori in proprio	1.811	7.707	135	81	80	9.814
Soci di cooperative	49	120	2	2	2	175
Coadiuvanti	544	357	3	3	1	908
Dirigenti	34	233	4	3	3	277
Direttivi, quadri, impiegati	1.223	1.972	43	25	8	3.271
Altri lavoratori dipendenti	4.038	4.299	60	30	33	8.460

Tavola 4.4 segue - Popolazione residente attiva e non attiva per stato civile e sesso; attiva per sezione di attività economica e posizione nella professione; non attiva per condizione non professionale

ATTIVITÀ ECONOMICHE POSIZIONE NELLA PROFESSIONE	Celibi e nubili	Coniugati	Separati legalmente	Divorziati	Vedovi	Totale
MASCHI						
H - ALBERGHI E RISTORANTI	2.433	3.043	111	54	47	5.688
<i>Di cui disoccupati</i>	469	169	12	8	5	663
Imprenditori e liberi professionisti	107	388	11	6	4	516
Lavoratori in proprio	456	1.415	40	24	22	1.957
Soci di cooperative	18	38	-	-	-	56
Coadiuvanti	235	206	2	-	2	445
Dirigenti	23	80	4	3	1	111
Direttivi, quadri, impiegati	111	123	4	5	1	244
Altri lavoratori dipendenti	1.483	793	50	16	17	2.359
I - TRASPORTI, MAGAZZINAGGIO E COMUNICAZIONI	2.371	8.134	155	86	80	10.826
<i>Di cui disoccupati</i>	76	69	8	3	-	156
Imprenditori e liberi professionisti	77	334	10	6	6	433
Lavoratori in proprio	380	1.858	34	18	20	2.310
Soci di cooperative	32	109	4	-	-	145
Coadiuvanti	65	55	1	-	-	121
Dirigenti	13	115	-	-	2	130
Direttivi, quadri, impiegati	548	1.794	45	25	19	2.431
Altri lavoratori dipendenti	1.256	3.869	61	37	33	5.256
J - INTERMEDIAZIONE MONETARIA E FINANZIARIA	1.377	3.299	84	36	25	4.821
<i>Di cui disoccupati</i>	28	24	-	2	-	54
Imprenditori e liberi professionisti	186	416	15	10	5	632
Lavoratori in proprio	64	131	5	2	-	202
Soci di cooperative	6	8	-	-	-	14
Coadiuvanti	6	4	1	-	-	11
Dirigenti	22	248	6	3	1	280
Direttivi, quadri, impiegati	1.027	2.409	54	19	18	3.527
Altri lavoratori dipendenti	66	83	3	2	1	155
K - ATTIVITÀ IMMOBILIARI, NOLEGGIO, INFORMATICA, RICERCA, ALTRE ATTIVITÀ PROFESSIONALI E IMPRENDITORIALI	2.997	5.175	158	101	47	8.478
<i>Di cui disoccupati</i>	150	101	9	1	1	262
Imprenditori e liberi professionisti	938	2.816	93	67	27	3.941
Lavoratori in proprio	320	668	29	13	4	1.034
Soci di cooperative	28	42	-	1	-	71
Coadiuvanti	35	19	-	1	-	55
Dirigenti	21	118	3	-	-	142
Direttivi, quadri, impiegati	1.060	846	18	9	6	1.939
Altri lavoratori dipendenti	595	666	15	10	10	1.296
L - PUBBLICA AMMINISTRAZIONE E DIFESA; ASSICURAZIONE SOCIALE OBBLIGATORIA	2.955	7.338	109	62	48	10.512
<i>Di cui disoccupati</i>	37	9	-	1	-	47
Imprenditori e liberi professionisti	12	24	-	-	-	36
Lavoratori in proprio	11	21	-	-	-	32
Soci di cooperative	2	1	-	-	-	3
Coadiuvanti	4	1	-	-	-	5
Dirigenti	42	430	7	9	5	493
Direttivi, quadri, impiegati	1.280	3.378	53	31	20	4.762
Altri lavoratori dipendenti	1.604	3.483	49	22	23	5.181
M - ISTRUZIONE	1.343	3.723	83	68	30	5.247
<i>Di cui disoccupati</i>	37	34	-	1	1	73
Imprenditori e liberi professionisti	40	96	2	5	-	143
Lavoratori in proprio	33	106	4	2	-	145
Soci di cooperative	8	2	-	-	-	10
Coadiuvanti	3	6	-	-	-	9
Dirigenti	41	151	6	5	2	205
Direttivi, quadri, impiegati	935	2.467	58	45	11	3.516
Altri lavoratori dipendenti	283	895	13	11	17	1.219
N - SANITÀ E ALTRI SERVIZI SOCIALI	1.169	3.882	94	47	35	5.227
<i>Di cui disoccupati</i>	74	47	5	2	-	128
Imprenditori e liberi professionisti	200	795	21	7	11	1.034
Lavoratori in proprio	60	173	7	1	3	244
Soci di cooperative	20	17	1	-	-	38
Coadiuvanti	8	2	-	-	-	10
Dirigenti	32	311	15	1	3	362
Direttivi, quadri, impiegati	341	1.062	23	19	5	1.450
Altri lavoratori dipendenti	508	1.522	27	19	13	2.089

Tavola 4.4 segue - Popolazione residente attiva e non attiva per stato civile e sesso; attiva per sezione di attività economica e posizione nella professione; non attiva per condizione non professionale

ATTIVITÀ ECONOMICHE POSIZIONE NELLA PROFESSIONE	Celibi e nubili	Coniugati	Separati legalmente	Divorziati	Vedovi	Totale
		MASCHI				
O - ALTRI SERVIZI PUBBLICI, SOCIALI E PERSONALI	1.502	2.234	73	57	23	3.889
<i>Di cui disoccupati</i>	159	181	8	7	5	360
Imprenditori e liberi professionisti	150	286	19	12	2	469
Lavoratori in proprio	268	738	20	15	8	1.049
Soci di cooperative	22	20	-	-	-	42
Coadiuvanti	64	39	-	-	-	103
Dirigenti	77	115	1	5	2	200
Direttivi, quadri, impiegati	354	418	10	14	2	798
Altri lavoratori dipendenti	567	618	23	11	9	1.228
P - SERVIZI DOMESTICI PRESSO FAMIGLIE E CONVIVENZE	117	182	3	5	1	308
<i>Di cui disoccupati</i>	3	2	-	1	-	6
Imprenditori e liberi professionisti	-	3	-	-	-	3
Lavoratori in proprio	7	20	-	1	-	28
Soci di cooperative	2	1	-	-	-	3
Coadiuvanti	-	1	-	-	-	1
Dirigenti	-	-	-	-	-	-
Direttivi, quadri, impiegati	-	-	-	-	-	-
Altri lavoratori dipendenti	108	157	3	4	1	273
Q - ORGANIZZAZIONI ED ORGANISMI EXTRA-TERRITORIALI	1	8	-	-	-	9
<i>Di cui disoccupati</i>	-	-	-	-	-	-
Imprenditori e liberi professionisti	-	-	-	-	-	-
Lavoratori in proprio	-	1	-	-	-	1
Soci di cooperative	-	-	-	-	-	-
Coadiuvanti	-	-	-	-	-	-
Dirigenti	-	2	-	-	-	2
Direttivi, quadri, impiegati	1	2	-	-	-	3
Altri lavoratori dipendenti	-	3	-	-	-	3
In cerca di prima occupazione	3.555	152	3	2	1	3.713
TOTALE POPOLAZIONE ATTIVA	72.740	132.348	2.208	1.217	1.283	209.796
Scolari e studenti	59.300	126	3	2	7	59.438
Casalinghe	-	-	-	-	-	-
Ritirati dal lavoro	5.094	47.160	338	276	5.891	58.759
Altri	27.203	5.900	118	83	735	34.039
TOTALE POPOLAZIONE NON ATTIVA	91.597	53.186	459	361	6.633	152.236

Tavola 4.4 segue - Popolazione residente attiva e non attiva per stato civile e sesso; attiva per sezione di attività economica e posizione nella professione; non attiva per condizione non professionale

ATTIVITÀ ECONOMICHE POSIZIONE NELLA PROFESSIONE	Celibi e nubili	Coniugati	Separati legalmente	Divorziati	Vedovi	Totale
FEMMINE						
Condizione professionale	46.157	65.929	2.059	1.362	2.583	118.090
<i>Di cui disoccupati</i>	2.282	2.028	160	82	60	4.612
Imprenditori e liberi professionisti	1.210	3.701	133	106	198	5.348
Lavoratori in proprio	2.612	10.167	244	193	737	13.953
Soci di cooperative	252	642	34	12	23	963
Coadiuvanti	1.015	4.013	29	12	42	5.111
Dirigenti	232	369	16	15	11	643
Direttivi, quadri, impiegati	15.900	19.494	669	501	393	36.957
Altri lavoratori dipendenti	24.936	27.543	934	523	1.179	55.115
A - AGRICOLTURA, CACCIA E SILVICOLTURA	573	3.251	26	17	191	4.058
<i>Di cui disoccupati</i>	43	53	3	1	-	100
Imprenditori e liberi professionisti	23	259	3	4	16	305
Lavoratori in proprio	162	1.683	8	3	147	2.003
Soci di cooperative	1	16	-	-	-	18
Coadiuvanti	90	727	-	-	5	822
Dirigenti	3	11	-	-	-	14
Direttivi, quadri, impiegati	118	138	3	2	2	263
Altri lavoratori dipendenti	176	417	11	8	21	633
B - PESCA, PISCICOLTURA E SERVIZI CONNESSI	5	17	1	-	1	24
<i>Di cui disoccupati</i>	-	-	-	-	-	-
Imprenditori e liberi professionisti	-	3	1	-	-	4
Lavoratori in proprio	-	3	-	-	-	3
Soci di cooperative	-	-	-	-	-	-
Coadiuvanti	-	1	-	-	-	1
Dirigenti	-	-	-	-	-	-
Direttivi, quadri, impiegati	1	2	-	-	-	3
Altri lavoratori dipendenti	4	8	-	-	1	13
C - ESTRAZIONE DI MINERALI	20	24	1	1	-	46
<i>Di cui disoccupati</i>	1	-	-	-	-	1
Imprenditori e liberi professionisti	1	3	-	-	-	4
Lavoratori in proprio	1	1	-	-	-	2
Soci di cooperative	-	-	-	-	-	-
Coadiuvanti	-	1	-	-	-	1
Dirigenti	-	-	-	-	-	-
Direttivi, quadri, impiegati	17	14	1	1	-	33
Altri lavoratori dipendenti	1	5	-	-	-	6
D - ATTIVITÀ MANIFATTURIERE	21.605	25.385	629	357	662	48.638
<i>Di cui disoccupati</i>	960	917	62	27	18	1.984
Imprenditori e liberi professionisti	251	1.061	27	19	40	1.398
Lavoratori in proprio	585	2.465	50	36	89	3.225
Soci di cooperative	24	69	3	-	2	98
Coadiuvanti	166	683	2	2	6	859
Dirigenti	30	86	3	2	3	124
Direttivi, quadri, impiegati	4.146	3.909	107	74	57	8.293
Altri lavoratori dipendenti	16.403	17.112	437	224	465	34.641
E - PRODUZIONE E DISTRIBUZIONE DI ENERGIA ELETTRICA, GAS E ACQUA	63	142	3	6	6	220
<i>Di cui disoccupati</i>	1	4	-	-	-	5
Imprenditori e liberi professionisti	-	-	-	-	1	1
Lavoratori in proprio	-	2	-	-	1	3
Soci di cooperative	-	-	-	-	-	-
Coadiuvanti	-	2	-	-	-	2
Dirigenti	-	-	-	-	-	-
Direttivi, quadri, impiegati	46	124	3	6	4	183
Altri lavoratori dipendenti	17	14	-	-	-	31
F - COSTRUZIONI	554	627	14	6	9	1.210
<i>Di cui disoccupati</i>	22	16	1	1	1	41
Imprenditori e liberi professionisti	17	59	2	-	4	82
Lavoratori in proprio	23	72	1	2	2	100
Soci di cooperative	2	5	-	1	-	8
Coadiuvanti	16	85	1	-	-	102
Dirigenti	3	7	-	-	-	10
Direttivi, quadri, impiegati	385	327	8	1	1	722
Altri lavoratori dipendenti	108	72	2	2	2	186
G - COMMERCIO ALL'INGROSSO E AL DETTAGLIO; RIPARAZIONE DI AUTOVEICOLI, MOTOCICLI E DI BENI PERSONALI E PER LA CASA	5.611	9.676	268	188	485	16.228
<i>Di cui disoccupati</i>	266	277	25	14	6	588
Imprenditori e liberi professionisti	260	970	36	25	73	1.364
Lavoratori in proprio	869	3.154	82	73	315	4.493
Soci di cooperative	27	69	4	-	2	102
Coadiuvanti	377	1.616	10	7	16	2.026
Dirigenti	6	17	1	1	2	27
Direttivi, quadri, impiegati	1.939	2.038	68	45	29	4.119
Altri lavoratori dipendenti	2.133	1.812	67	37	48	4.097

Tavola 4.4 segue - Popolazione residente attiva e non attiva per stato civile e sesso; attiva per sezione di attività economica e posizione nella professione; non attiva per condizione non professionale

ATTIVITÀ ECONOMICHE POSIZIONE NELLA PROFESSIONE	Celibi e nubili	Coniugati	Separati legalmente	Divorziati	Vedovi	Totale
FEMMINE						
H - ALBERGHI E RISTORANTI	1.952	3.394	156	90	225	5.817
<i>Di cui disoccupati</i>	377	225	22	10	6	640
Imprenditori e liberi professionisti	60	263	8	2	25	358
Lavoratori in proprio	269	1.164	35	25	118	1.611
Soci di cooperative	11	55	3	1	2	72
Coadiuvanti	203	566	6	1	8	784
Dirigenti	6	18	2	1	2	29
Direttivi, quadri, impiegati	114	78	8	6	5	211
Altri lavoratori dipendenti	1.289	1.250	94	54	65	2.752
I - TRASPORTI, MAGAZZINAGGIO E COMUNICAZIONI	822	1.371	35	40	34	2.302
<i>Di cui disoccupati</i>	46	24	1	-	2	73
Imprenditori e liberi professionisti	14	39	3	2	2	60
Lavoratori in proprio	16	62	1	1	1	81
Soci di cooperative	3	6	1	-	-	10
Coadiuvanti	9	53	-	-	1	63
Dirigenti	11	14	-	-	-	25
Direttivi, quadri, impiegati	660	1.059	26	33	22	1.800
Altri lavoratori dipendenti	109	138	4	4	8	263
J - INTERMEDIAZIONE MONETARIA E FINANZIARIA	1.075	1.079	37	32	36	2.259
<i>Di cui disoccupati</i>	34	20	-	1	-	55
Imprenditori e liberi professionisti	26	52	2	1	2	83
Lavoratori in proprio	12	39	2	2	6	61
Soci di cooperative	-	3	-	-	-	3
Coadiuvanti	8	41	1	-	-	50
Dirigenti	3	4	1	1	-	9
Direttivi, quadri, impiegati	981	888	31	28	26	1.954
Altri lavoratori dipendenti	45	52	-	-	2	99
K - ATTIVITÀ IMMOBILIARI, NOLEGGIO, INFORMATICA, RICERCA, ALTRE ATTIVITÀ PROFESSIONALI E IMPRENDITORIALI	3.264	3.902	175	83	138	7.562
<i>Di cui disoccupati</i>	153	126	15	6	7	307
Imprenditori e liberi professionisti	289	444	28	26	15	802
Lavoratori in proprio	107	326	10	5	11	459
Soci di cooperative	62	243	9	4	13	331
Coadiuvanti	26	105	1	1	1	134
Dirigenti	6	18	-	1	-	25
Direttivi, quadri, impiegati	2.269	1.494	50	23	22	3.858
Altri lavoratori dipendenti	505	1.272	77	23	76	1.953
L - PUBBLICA AMMINISTRAZIONE E DIFESA; ASSICURAZIONE SOCIALE OBBLIGATORIA	1.557	2.754	128	95	88	4.622
<i>Di cui disoccupati</i>	10	8	3	-	-	21
Imprenditori e liberi professionisti	8	8	-	-	1	17
Lavoratori in proprio	2	6	3	-	-	11
Soci di cooperative	1	-	-	-	-	1
Coadiuvanti	1	1	-	-	-	2
Dirigenti	26	61	5	2	3	97
Direttivi, quadri, impiegati	1.231	2.227	99	73	49	3.679
Altri lavoratori dipendenti	288	451	21	20	35	815
M - ISTRUZIONE	3.368	7.442	253	194	372	11.629
<i>Di cui disoccupati</i>	111	123	3	3	3	243
Imprenditori e liberi professionisti	74	152	5	6	4	241
Lavoratori in proprio	64	146	6	1	8	225
Soci di cooperative	24	20	-	-	-	44
Coadiuvanti	31	28	2	-	-	61
Dirigenti	106	76	1	5	-	188
Direttivi, quadri, impiegati	2.389	5.451	183	142	128	8.293
Altri lavoratori dipendenti	680	1.569	56	40	232	2.577
N - SANITÀ E ALTRI SERVIZI SOCIALI	2.947	3.882	195	135	209	7.368
<i>Di cui disoccupati</i>	73	87	9	4	5	178
Imprenditori e liberi professionisti	91	205	7	8	6	317
Lavoratori in proprio	45	76	13	4	3	141
Soci di cooperative	80	127	9	5	3	224
Coadiuvanti	19	18	1	-	2	40
Dirigenti	26	37	2	2	1	68
Direttivi, quadri, impiegati	1.064	1.268	64	52	39	2.487
Altri lavoratori dipendenti	1.622	2.151	99	64	155	4.091

Tavola 4.4 segue - Popolazione residente attiva e non attiva per stato civile e sesso; attiva per sezione di attività economica e posizione nella professione; non attiva per condizione non professionale

ATTIVITÀ ECONOMICHE POSIZIONE NELLA PROFESSIONE	Celli e nubili	Coniugati	Separati legalmente	Divorziati	Vedovi	Totale
	FEMMINE					
O - ALTRI SERVIZI PUBBLICI, SOCIALI E PERSONALI	2.324	2.295	100	93	72	4.884
<i>Di cui disoccupati</i>	150	130	14	14	7	315
Imprenditori e liberi professionisti	94	183	11	13	9	310
Lavoratori in proprio	419	914	28	37	31	1.429
Soci di cooperative	13	21	3	1	1	39
Coadiuvanti	66	80	3	1	3	153
Dirigenti	6	19	1	-	-	26
Direttivi, quadri, impiegati	521	461	18	15	9	1.024
Altri lavoratori dipendenti	1.205	617	36	26	19	1.903
P - SERVIZI DOMESTICI PRESSO FAMIGLIE E CONVIVENZE	410	685	38	25	55	1.213
<i>Di cui disoccupati</i>	35	18	2	1	5	61
Imprenditori e liberi professionisti	2	-	-	-	-	2
Lavoratori in proprio	38	54	5	4	5	106
Soci di cooperative	4	8	1	-	-	13
Coadiuvanti	3	6	2	-	-	11
Dirigenti	-	-	-	-	-	-
Direttivi, quadri, impiegati	12	15	-	-	-	27
Altri lavoratori dipendenti	351	602	30	21	50	1.054
Q - ORGANIZZAZIONI ED ORGANISMI EXTRA-TERRITORIALI	7	3	-	-	-	10
<i>Di cui disoccupati</i>	-	-	-	-	-	-
Imprenditori e liberi professionisti	-	-	-	-	-	-
Lavoratori in proprio	-	-	-	-	-	-
Soci di cooperative	-	-	-	-	-	-
Coadiuvanti	-	-	-	-	-	-
Dirigenti	-	1	-	-	-	1
Direttivi, quadri, impiegati	7	1	-	-	-	8
Altri lavoratori dipendenti	-	1	-	-	-	1
In cerca di prima occupazione	3.822	519	35	7	11	4.394
TOTALE POPOLAZIONE ATTIVA	49.979	66.448	2.094	1.369	2.594	122.484
Scolari e studenti	56.653	388	15	5	6	57.067
Casalinghe	3.744	94.682	662	453	19.274	118.815
Ritirati dal lavoro	7.906	20.738	218	265	22.787	51.914
Altri	22.647	3.918	66	57	5.038	31.726
TOTALE POPOLAZIONE NON ATTIVA	90.950	119.726	961	780	47.105	259.522

Tavola 4.5 - Popolazione residente attiva in condizione professionale per posizione nella professione, sezione, sottosezione, divisione e gruppo di attività economica

ATTIVITÀ ECONOMICHE	POSIZIONE NELLA PROFESSIONE								Totale
	Imprenditori e liberi professionisti	Lavoratori in proprio	Soci di cooperative	Coadiuvanti	Dirigenti	Direttivi, quadri, impiegati	Altri lavoratori dipendenti		
A AGRICOLTURA, CACCIA E SILVICOLTURA	1.827	10.994	116	1.540	96	639	2.885	18.097	
01 AGRICOLTURA, CACCIA E RELATIVI SERVIZI	1.823	10.972	116	1.537	95	626	2.780	17.949	
01.1 Colture agricole; orticoltura, floricoltura	1.123	6.386	53	842	48	284	1.582	10.318	
01.2 Allevamento di animali	179	807	18	146	14	163	395	1.722	
01.3 Colture agricole associate all'allevamento di animali (attività mista)	440	3.426	24	513	18	47	423	4.891	
01.4 Attività dei servizi connessi all'agricoltura e alla zootecnia, esclusi i servizi veterinari	81	352	21	36	15	131	376	1.012	
01.5 Caccia e cattura di animali per allevamento e ripopolamento di selvaggina, compresi i servizi connessi	-	1	-	-	-	1	4	6	
02 SILVICOLTURA E UTILIZZAZIONE DI AREE FORESTALI E SERVIZI CONNESSI	4	22	-	3	1	13	105	148	
02.0 Silvicoltura e utilizzazione di aree forestali e servizi connessi	4	22	-	3	1	13	105	148	
B PESCA, PISCICOLTURA E SERVIZI CONNESSI	17	33	-	4	-	6	55	115	
05 PESCA, PISCICOLTURA E SERVIZI CONNESSI	17	33	-	4	-	6	55	115	
05.0 Pesca, piscicoltura e servizi connessi	17	33	-	4	-	6	55	115	
C ESTRAZIONE DI MINERALI	25	28	1	4	4	77	342	481	
CA ESTRAZIONE DI MINERALI ENERGETICI	3	4	1	-	2	20	20	50	
10 ESTRAZIONE DI CARBON FOSSILE E LIGNITE; ESTRAZIONE DI TORBA	-	1	-	-	-	4	4	9	
10.1 Estrazione ed agglomerazione di carbon fossile	-	-	-	-	-	1	1	2	
10.2 Estrazione ed agglomerazione di lignite	-	-	-	-	-	-	3	3	
10.3 Estrazione ed agglomerazione di torba	-	1	-	-	-	3	-	4	
11 ESTRAZIONE DI PETROLIO GREGGIO E DI GAS NATURALE; SERVIZI CONNESSI ALL'ESTRAZIONE DI PETROLIO E DI GAS NATURALE, ESCLUSA LA PROSPEZIONE	3	3	1	-	2	13	14	36	
11.1 Estrazione di petrolio greggio e di gas naturale	1	2	1	-	2	7	11	24	
11.2 Attività dei servizi connessi all'estrazione di petrolio e di gas, esclusa la prospezione	2	1	-	-	-	6	3	12	
12 ESTRAZIONE DI MINERALI DI URANIO E DI TORIO	-	-	-	-	-	3	2	5	
12.0 Estrazione di minerali di uranio e di torio	-	-	-	-	-	3	2	5	
CB ESTRAZIONE DI MINERALI NON ENERGETICI	22	24	-	4	2	57	322	431	
13 ESTRAZIONE DI MINERALI METALLIFERI	1	2	-	-	-	1	2	6	
13.1 Estrazione di minerali di ferro	-	-	-	-	-	1	-	1	
13.2 Estrazione di minerali metallici non ferrosi, ad eccezione dei minerali di uranio e di torio	1	2	-	-	-	-	2	5	
14 ALTRE INDUSTRIE ESTRATTIVE	21	22	-	4	2	56	320	425	
14.1 Estrazione di pietra	-	6	-	-	1	5	25	37	
14.2 Estrazione di ghiaia, sabbia e argilla	21	15	-	4	1	49	281	371	
14.3 Estrazione di minerali per le industrie chimiche e la fabbricazione di concimi	-	-	-	-	-	-	1	1	
14.4 Produzione di sale	-	-	-	-	-	-	5	5	
14.5 Estrazione di altri minerali e prodotti di cava n.c.a.	-	1	-	-	-	2	8	11	
D ATTIVITÀ MANIFATTURIERE	6.573	12.339	308	1.570	1.392	17.760	92.602	132.544	
DA INDUSTRIE ALIMENTARI, DELLE BEVANDE E DEL TABACCO	507	1.535	30	303	125	1.025	4.376	7.901	
15 INDUSTRIE ALIMENTARI E DELLE BEVANDE	507	1.535	30	303	124	1.023	4.368	7.890	
15.1 Produzione, lavorazione e conservazione di carne e di prodotti a base di carne	29	58	4	2	10	105	588	796	
15.2 Lavorazione e conservazione di pesce e di prodotti a base di pesce	1	-	-	-	-	2	5	8	
15.3 Lavorazione e conservazione di frutta e ortaggi	3	5	2	-	2	22	27	61	
15.4 Fabbricazione di oli e grassi vegetali e animali	4	7	-	-	14	132	189	346	
15.5 Industria lattiero-casearia	61	170	2	32	7	146	481	899	
15.6 Lavorazione delle granaglie e di prodotti amidacei	31	82	4	26	3	28	111	285	
15.7 Fabbricazione di prodotti per l'alimentazione degli animali	8	13	-	3	20	22	47	113	
15.8 Fabbricazione di altri prodotti alimentari	268	1.129	18	229	29	265	2.262	4.200	
15.9 Industria delle bevande	102	71	-	11	39	301	658	1.182	
16 INDUSTRIA DEL TABACCO	-	-	-	-	1	2	8	11	
16.0 Industria del tabacco	-	-	-	-	1	2	8	11	

Tavola 4.5 segue - Popolazione residente attiva in condizione professionale per posizione nella professione, sezione, sottosezione, divisione e gruppo di attività economica

ATTIVITÀ ECONOMICHE	POSIZIONE NELLA PROFESSIONE							
	Imprenditori e liberi professionisti	Lavoratori in proprio	Soci di cooperative	Coadiuvanti	Dirigenti	Direttivi, quadri, impiegati	Altri lavoratori dipendenti	Totale
DB INDUSTRIE TESSILI E DELL'ABBIGLIAMENTO	1.216	2.424	40	274	230	3.012	24.196	31.392
17 INDUSTRIE TESSILI	609	1.008	17	141	126	1.487	11.835	15.223
17.1 Preparazione e filatura di fibre tessili	22	41	-	7	11	116	940	1.137
17.2 Tessitura di materie tessili	97	93	2	7	32	251	2.087	2.569
17.3 Finissaggio dei tessuti	49	98	2	16	12	88	1.121	1.386
17.4 Confezionamento di articoli in tessuto, esclusi gli articoli di vestiario	40	60	2	9	1	34	151	297
17.5 Altre industrie tessili	53	76	-	11	5	90	762	997
17.6 Fabbricazione di maglierie	126	193	5	28	14	145	2.259	2.770
17.7 Fabbricazione di articoli in maglieria	222	447	6	63	51	763	4.515	6.067
18 CONFEZIONE DI ARTICOLI DI VESTIARIO; PREPARAZIONE E TINTURA DI PELLICCE	607	1.416	23	133	104	1.525	12.361	16.169
18.1 Confezione di vestiario in pelle	13	253	1	1	-	8	209	485
18.2 Confezione di altri articoli di vestiario ed accessori	584	1.129	22	120	102	1.506	12.074	15.537
18.3 Preparazione e tintura di pellicce; confezione di articoli in pelliccia	10	34	-	12	2	11	78	147
DC INDUSTRIE CONCIARIE, FABBRICAZIONE DI PRODOTTI IN CUOIO, PELLE E SIMILARI	435	630	11	124	87	987	7.254	9.528
19 PREPARAZIONE E CONCIA DEL CUOIO; FABBRICAZIONE DI ARTICOLI DA VIAGGIO, BORSE, ARTICOLI DA CORREGGIAIO, SELLERIA E CALZATURE	435	630	11	124	87	987	7.254	9.528
19.1 Preparazione e concia del cuoio	4	5	-	1	1	8	112	131
19.2 Fabbricazione di articoli da viaggio, borse, articoli da correggiaio e selleria	10	39	-	3	-	22	127	201
19.3 Fabbricazione di calzature	421	586	11	120	86	957	7.015	9.196
DD INDUSTRIA DEL LEGNO E DEI PRODOTTI IN LEGNO	462	1.317	26	138	44	595	5.315	7.897
20 INDUSTRIA DEL LEGNO E DEI PRODOTTI IN LEGNO E SUGHERO, ESCLUSI I MOBILI; FABBRICAZIONE DI ARTICOLI DI PAGLIA E MATERIALI DA INTRECCIO	462	1.317	26	138	44	595	5.315	7.897
20.1 Taglio, piallatura e trattamento del legno	139	156	6	13	10	133	1.107	1.564
20.2 Fabbricazione di fogli da impiallacciatura; fabbricazione di compensato, pannelli stratificati (ad anima listellata), pannelli di fibre, di particelle ed altri pannelli	53	61	2	9	9	123	990	1.247
20.3 Fabbricazione di elementi di carpenteria in legno e falegnameria per l'edilizia	158	808	15	84	16	186	1.910	3.177
20.4 Fabbricazione di imballaggi in legno	25	35	-	6	1	43	444	554
20.5 Fabbricazione di altri prodotti in legno; fabbricazione di articoli in sughero, paglia e materiali da intreccio	87	257	3	26	8	110	864	1.355
DE FABBRICAZIONE DELLA PASTA-CARTA, DELLA CARTA E DEI PRODOTTI DI CARTA; STAMPA ED EDITORIA	308	338	18	39	40	764	3.034	4.541
21 FABBRICAZIONE DELLA PASTA-CARTA, DELLA CARTA E DEI PRODOTTI DI CARTA	113	93	1	12	23	364	1.576	2.182
21.1 Fabbricazione della pasta-carta, della carta e del cartone	15	11	-	-	10	101	512	649
21.2 Fabbricazione di articoli di carta e di cartone	98	82	1	12	13	263	1.064	1.533
22 EDITORIA, STAMPA E RIPRODUZIONE DI SUPPORTI REGISTRATI	195	245	17	27	17	400	1.458	2.359
22.1 Editoria	30	24	1	2	5	89	43	194
22.2 Stampa e attività dei servizi connessi alla stampa	155	218	14	23	12	299	1.411	2.132
22.3 Riproduzione di supporti registrati	10	3	2	2	-	12	4	33
DF FABBRICAZIONE DI COKE, RAFFINERIE DI PETROLIO, TRATTAMENTO DEI COMBUSTIBILI NUCLEARI	5	9	-	1	3	76	103	197
23 FABBRICAZIONE DI COKE, RAFFINERIE DI PETROLIO, TRATTAMENTO DEI COMBUSTIBILI NUCLEARI	5	9	-	1	3	76	103	197
23.1 Fabbricazione di prodotti di cokeria	-	-	-	-	-	6	7	13
23.2 Fabbricazione di prodotti petroliferi raffinati	5	9	-	1	3	70	93	181
23.3 Trattamento dei combustibili nucleari	-	-	-	-	-	-	3	3

Tavola 4.5 segue - Popolazione residente attiva in condizione professionale per posizione nella professione, sezione, sottosezione, divisione e gruppo di attività economica

ATTIVITÀ ECONOMICHE	POSIZIONE NELLA PROFESSIONE								Totale
	Imprenditori e liberi professionisti	Lavoratori in proprio	Soci di cooperative	Coadiuvanti	Dirigenti	Direttivi, quadri, impiegati	Altri lavoratori dipendenti		
DG FABBRICAZIONE DI PRODOTTI CHIMICI E DI FIBRE SINTETICHE E ARTIFICIALI	155	117	4	15	78	936	1.511	2.816	
24 FABBRICAZIONE DI PRODOTTI CHIMICI E DI FIBRE SINTETICHE E ARTIFICIALI	155	117	4	15	78	936	1.511	2.816	
24.1 Fabbricazione di prodotti chimici di base	65	41	-	6	30	388	884	1.414	
24.2 Fabbricazione di pesticidi e di altri prodotti chimici per l'agricoltura	6	2	-	-	-	9	6	23	
24.3 Fabbricazione di pitture, vernici e smalti, inchiostri da stampa e mastici	33	23	1	3	17	157	324	558	
24.4 Fabbricazione di prodotti farmaceutici e di prodotti chimici e botanici per usi medicinali	26	20	-	1	6	215	30	298	
24.5 Fabbricazione di saponi e detergenti, di prodotti per la pulizia e la lucidatura, di profumi e prodotti per toilette	14	21	2	3	6	57	109	212	
24.6 Fabbricazione di altri prodotti chimici	9	9	-	1	16	90	125	250	
24.7 Fabbricazione di fibre sintetiche e artificiali	2	1	1	1	3	20	33	61	
DH FABBRICAZIONE DI ARTICOLI IN GOMMA E MATERIE PLASTICHE	231	168	11	22	34	595	2.791	3.852	
25 FABBRICAZIONE DI ARTICOLI IN GOMMA E MATERIE PLASTICHE	231	168	11	22	34	595	2.791	3.852	
25.1 Fabbricazione di articoli in gomma	15	18	1	1	2	54	213	304	
25.2 Fabbricazione di articoli in materie plastiche	216	150	10	21	32	541	2.578	3.548	
DI FABBRICAZIONE DI PRODOTTI DELLA LAVORAZIONE DI MINERALI NON METALLIFERI	295	398	14	50	76	903	4.104	5.840	
26 FABBRICAZIONE DI PRODOTTI DELLA LAVORAZIONE DI MINERALI NON METALLIFERI	295	398	14	50	76	903	4.104	5.840	
26.1 Fabbricazione di vetro e di prodotti in vetro	54	71	5	13	18	213	967	1.341	
26.2 Fabbricazione di prodotti ceramici non refrattari, non destinati all'edilizia; fabbricazione di prodotti ceramici refrattari	41	43	2	4	11	129	867	1.097	
26.3 Fabbricazione di piastrelle e lastre in ceramica per pavimenti e rivestimenti	18	11	-	1	9	40	194	273	
26.4 Fabbricazione di mattoni, tegole ed altri prodotti per l'edilizia in terracotta	31	45	-	2	7	95	501	681	
26.5 Produzione di cemento, calce, gesso	8	9	-	-	8	64	204	293	
26.6 Fabbricazione di prodotti in calcestruzzo, cemento o gesso	86	97	3	9	18	278	942	1.433	
26.7 Taglio, modellatura e finitura della pietra	34	108	4	18	1	46	301	512	
26.8 Fabbricazione di altri prodotti in minerali non metalliferi	23	14	-	3	4	38	128	210	
DJ PRODUZIONE DI METALLO E FABBRICAZIONE DI PRODOTTI IN METALLO	905	1.931	50	219	185	1.874	10.937	16.101	
27 PRODUZIONE DI METALLI E LORO LEGHE	75	121	6	22	49	304	1.994	2.571	
27.1 Produzione di ferro, di acciaio e di ferroleghie (CECA)	9	9	1	1	4	46	140	210	
27.2 Fabbricazione di tubi	7	4	-	1	30	33	147	222	
27.3 Altre attività di prima trasformazione del ferro e dell'acciaio e produzione di ferroleghie non CECA	16	16	1	2	3	65	309	412	
27.4 Produzione di metalli di base preziosi e non ferrosi	18	76	-	13	7	77	222	413	
27.5 Fusione di metalli	25	16	4	5	5	83	1.176	1.314	
28 FABBRICAZIONE E LAVORAZIONE DEI PRODOTTI IN METALLO, ESCLUSE MACCHINE E IMPIANTI	830	1.810	44	197	136	1.570	8.943	13.530	
28.1 Fabbricazione di elementi da costruzione in metallo	353	753	18	66	77	649	3.141	5.057	
28.2 Fabbricazione di cisterne, serbatoi e contenitori in metallo; fabbricazione di radiatori e caldaie per il riscaldamento centrale	38	43	5	7	8	174	851	1.126	
28.3 Fabbricazione di generatori di vapore, escluse le caldaie per riscaldamento centrale ad acqua calda	1	5	-	-	1	9	5	21	
28.4 Fucinatura, imbutitura, stampaggio e profilatura dei metalli; metallurgia delle polveri	48	77	3	12	7	121	706	974	
28.5 Trattamento e rivestimento dei metalli, lavorazioni di meccanica generale per conto terzi	200	519	8	50	20	218	1.844	2.859	
28.6 Fabbricazione di articoli di coltelleria, utensili e oggetti diversi in metallo	38	57	1	12	8	177	661	954	
28.7 Fabbricazione di altri prodotti metallici	152	356	9	50	15	222	1.735	2.539	

Tavola 4.5 segue - Popolazione residente attiva in condizione professionale per posizione nella professione, sezione, sottosezione, divisione e gruppo di attività economica

ATTIVITÀ ECONOMICHE	POSIZIONE NELLA PROFESSIONE								Totale
	Imprenditori e liberi professionisti	Lavoratori in proprio	Soci di cooperative	Coadiuvanti	Dirigenti	Direttivi, quadri, impiegati	Altri lavoratori dipendenti		
DK FABBRICAZIONE DI MACCHINE ED APPARECCHI MECCANICI COMPRESI L'INSTALLAZIONE, IL MONTAGGIO, LA RIPARAZIONE E LA MANUTENZIONE	516	745	35	90	180	2.492	8.856	12.914	
29 FABBRICAZIONE DI MACCHINE ED APPARECCHI MECCANICI COMPRESI L'INSTALLAZIONE, IL MONTAGGIO, LA RIPARAZIONE E LA MANUTENZIONE	516	745	35	90	180	2.492	8.856	12.914	
29.1 Fabbricazione di macchine e apparecchi per la produzione e l'utilizzazione dell'energia meccanica, esclusi i motori per aeromobili, veicoli e motocicli	30	64	1	6	14	111	500	726	
29.2 Fabbricazione di altre macchine di impiego generale	105	224	13	18	24	354	1.061	1.799	
29.3 Fabbricazione di macchine per l'agricoltura e la silvicoltura	31	67	8	12	5	116	419	658	
29.4 Fabbricazione di macchine utensili (compresi parti e accessori, installazione, manutenzione e riparazione)	33	39	-	9	4	101	289	475	
29.5 Fabbricazione di altre macchine per impieghi speciali	230	255	7	28	73	913	2.617	4.123	
29.6 Fabbricazione di armi, sistemi d'arma e munizioni	1	5	1	-	4	23	139	173	
29.7 Fabbricazione di apparecchi per uso domestico n.c.a.	86	91	5	17	56	874	3.831	4.960	
DL FABBRICAZIONE DI MACCHINE ELETTRICHE E DI APPARECCHIATURE ELETTRICHE ED OTTICHE	430	818	37	71	108	1.338	5.289	8.091	
30 FABBRICAZIONE DI MACCHINE PER UFFICIO, DI LABORATORI E SISTEMI INFORMATICI	8	8	-	-	2	92	35	145	
30.0 Fabbricazione di macchine per ufficio, di elaboratori e sistemi informatici	8	8	-	-	2	92	35	145	
31 FABBRICAZIONE DI MACCHINE ED APPARECCHI ELETTRICI N.C.A.	191	359	20	33	31	640	2.715	3.989	
31.1 Fabbricazione di motori, generatori e trasformatori elettrici	26	40	1	6	4	81	357	515	
31.2 Fabbricazione di apparecchiature per la distribuzione e il controllo dell'elettricità	23	24	3	2	3	82	309	446	
31.3 Fabbricazione di fili e cavi isolati	-	-	1	2	-	4	49	56	
31.4 Fabbricazione di accumulatori, pile e batterie di pile	1	1	-	-	-	2	2	6	
31.5 Fabbricazione di apparecchi di illuminazione e di lampade elettriche	94	182	12	14	17	318	1.437	2.074	
31.6 Fabbricazione di altri apparecchi elettrici n.c.a.	47	112	3	9	7	153	561	892	
32 FABBRICAZIONE DI APPARECCHI RADIO-TELEVISIVI E DI APPARECCHIATURE PER LE COMUNICAZIONI	69	145	6	13	32	311	1.173	1.749	
32.1 Fabbricazione di tubi e valvole elettronici e di altri componenti elettronici	34	38	6	3	14	134	636	865	
32.2 Fabbricazione di apparecchi trasmettenti per la radio diffusione e la televisione e di apparecchi per la telefonia e telegrafia su filo	27	102	-	10	12	101	255	507	
32.3 Fabbricazione di apparecchi riceventi per la radiodiffusione e la televisione, di apparecchi per la registrazione e la riproduzione del suono o dell'immagine e di prodotti connessi	8	5	-	-	6	76	282	377	
33 FABBRICAZIONE DI APPARECCHI MEDICALI, DI APPARECCHI DI PRECISIONE, DI STRUMENTI OTTICI E DI OROLOGI	162	306	11	25	43	295	1.366	2.208	
33.1 Fabbricazione di apparecchi medicali e chirurgici e di apparecchi ortopedici	70	151	9	11	6	66	193	506	
33.2 Fabbricazione di strumenti e apparecchi di misurazione, controllo, prova, navigazione e simili, escluse le apparecchiature di controllo dei processi industriali	13	16	-	2	3	55	77	166	
33.3 Fabbricazione di apparecchiature per il controllo dei processi industriali	3	3	-	-	1	14	22	43	
33.4 Fabbricazione di strumenti ottici e di attrezzature fotografiche	76	136	2	12	33	156	1.070	1.485	
33.5 Fabbricazione di orologi	-	-	-	-	-	4	4	8	

Tavola 4.5 segue - Popolazione residente attiva in condizione professionale per posizione nella professione, sezione, sottosezione, divisione e gruppo di attività economica

ATTIVITÀ ECONOMICHE	POSIZIONE NELLA PROFESSIONE							
	Imprenditori e li- beri professio- nisti	Lavoratori in Soci di coopera- tivo proprio	Coadiuvanti	Dirigenti	Direttivi, quadri, impiegati	Altri lavoratori dipendenti	Totale	
DM FABBRICAZIONE DI MEZZI DI TRASPORTO	97	134	2	19	37	461	2.211	2.961
34 FABBRICAZIONE DI AUTOVEICOLI, RIMOR- CHI E SEMIRIMORCHI	49	54	1	6	14	201	956	1.281
34.1 Fabbricazione di autoveicoli	10	8	-	-	2	29	163	212
34.2 Fabbricazione di carrozzerie per autoveicoli; fabbricazione di rimorchi e semirimorchi	26	14	1	3	6	68	236	354
34.3 Fabbricazione di parti ed accessori per autovei- coli e per loro motori	13	32	-	3	6	104	557	715
35 FABBRICAZIONE DI ALTRI MEZZI DI TRA- SPORTO	48	80	1	13	23	260	1.255	1.680
35.1 Industria cantieristica: costruzioni navali e ripa- razioni di navi e imbarcazioni	10	5	-	1	3	49	186	254
35.2 Costruzione di locomotive, anche da manovra e di materiale rotabile ferro-tranviario	3	4	1	-	1	83	254	346
35.3 Costruzione di aeromobili e di veicoli spaziali	5	1	-	-	6	17	37	66
35.4 Fabbricazione di motocicli e biciclette	29	67	-	12	11	102	763	984
35.5 Fabbricazione di altri mezzi di trasporto n.c.a.	1	3	-	-	2	9	15	30
DN ALTRE INDUSTRIE MANIFATTURIERE	1.011	1.775	30	205	165	2.702	12.625	18.513
36 FABBRICAZIONE DI MOBILI; ALTRE INDU- STRIE MANIFATTURIERE	1.009	1.754	29	202	164	2.691	12.581	18.430
36.1 Fabbricazione di mobili	889	1.567	27	176	132	2.388	11.418	16.597
36.2 Gioielleria e oreficeria	35	84	-	12	16	60	486	693
36.3 Fabbricazione di strumenti musicali	1	6	-	-	-	1	8	16
36.4 Fabbricazione di articoli sportivi	17	19	-	1	3	67	105	212
36.5 Fabbricazione di giochi e giocattoli	12	14	-	3	4	21	122	176
36.6 Altre industrie manifatturiere n.c.a.	55	64	2	10	9	154	442	736
37 RECUPERO E PREPARAZIONE PER IL RICICLAGGIO	2	21	1	3	1	11	44	83
37.1 Recupero e preparazione per il riciclaggio di cascami e rottami metallici	1	16	-	3	-	3	12	35
37.2 Recupero e preparazione per il riciclaggio di cascami e rottami non metallici	1	5	1	-	1	8	32	48
E PRODUZIONE E DISTRIBUZIONE DI ENER- GIA ELETTRICA, GAS E ACQUA	9	30	-	3	19	888	997	1.946
40 PRODUZIONE DI ENERGIA ELETTRICA, DI GAS, DI VAPORE E ACQUA CALDA	6	28	-	3	14	785	894	1.730
40.1 Produzione e distribuzione di energia elettrica	4	9	-	2	11	681	777	1.484
40.2 Produzione di gas; distribuzione di combustibili gassosi mediante condotta	2	19	-	1	3	103	112	240
40.3 Produzione e distribuzione di vapore ed acqua calda	-	-	-	-	-	1	5	6
41 RACCOLTA, DEPURAZIONE E DISTRIBU- ZIONE D'ACQUA	3	2	-	-	5	103	103	216
41.0 Raccolta, depurazione e distribuzione d'acqua	3	2	-	-	5	103	103	216
F COSTRUZIONI	2.384	7.238	118	447	210	1.831	12.222	24.450
45 COSTRUZIONI	2.384	7.238	118	447	210	1.831	12.222	24.450
45.1 Preparazione del cantiere edile	66	173	3	18	4	73	407	744
45.2 Costruzione completa o parziale di edifici; ge- nio civile	1.502	2.937	49	214	160	1.198	7.054	13.114
45.3 Installazione dei servizi in un fabbricato	400	1.588	39	114	23	443	3.327	5.934
45.4 Lavori di completamento degli edifici	411	2.536	26	99	22	113	1.420	4.627
45.5 Noleggio di macchine e attrezzature per la co- struzione o la demolizione, con manovratore	5	4	1	2	1	4	14	31
G COMMERCIO ALL'INGROSSO E AL DETTA- GLIO; RIPARAZIONE DI AUTOVEICOLI, MOTOCICLI E DI BENI PERSONALI E PER LA CASA	6.100	14.307	277	2.934	304	7.390	12.557	43.869
50 COMMERCIO, MANUTENZIONE E RIPARA- ZIONE DI AUTOVEICOLI E MOTOCICLI; VENDITA AL DETTAGLIO DI CARBURANTE PER AUTOTRAZIONE	621	2.415	41	330	45	1.131	3.580	8.163
50.1 Commercio di autoveicoli	216	164	5	28	19	623	496	1.551
50.2 Manutenzione e riparazione di autoveicoli	281	1.758	24	165	20	312	2.769	5.329
50.3 Commercio di parti e accessori di autoveicoli	38	31	6	8	-	122	113	318
50.4 Commercio, manutenzione e riparazione di motocicli, accessori e pezzi di ricambio	15	78	1	17	1	33	41	186
50.5 Vendita al dettaglio di carburanti per autotra- zione	71	384	5	112	5	41	161	779

Tavola 4.5 segue - Popolazione residente attiva in condizione professionale per posizione nella professione, sezione, sottosezione, divisione e gruppo di attività economica

ATTIVITÀ ECONOMICHE	POSIZIONE NELLA PROFESSIONE								Totale
	Imprenditori e liberi professionisti	Lavoratori in proprio	Soci di cooperative	Coadiuvanti	Dirigenti	Direttivi, quadri, impiegati	Altri lavoratori dipendenti		
51 COMMERCIO ALL'INGROSSO E INTERMEDIARI DEL COMMERCIO, AUTOVEICOLI E MOTOCICLI ESCLUSI	3.000	2.950	90	374	193	3.390	2.653	12.650	
51.1 Intermediari del commercio	1.774	1.740	25	155	40	899	390	5.023	
51.2 Commercio all'ingrosso di materie prime agricole e di animali vivi	74	97	5	18	10	112	150	466	
51.3 Commercio all'ingrosso di prodotti alimentari, bevande e tabacco	236	293	39	60	23	508	644	1.803	
51.4 Commercio all'ingrosso di altri beni di consumo finale	421	351	9	56	50	881	681	2.449	
51.5 Commercio all'ingrosso di prodotti intermedi non agricoli, di rottami e cascami	292	280	8	54	38	578	518	1.768	
51.6 Commercio all'ingrosso di macchinari e attrezzature	141	134	3	22	22	291	197	810	
51.7 Commercio all'ingrosso di altri prodotti	62	55	1	9	10	121	73	331	
52 COMMERCIO AL DETTAGLIO, ESCLUSO QUELLO DI AUTOVEICOLI E DI MOTOCICLI; RIPARAZIONE DI BENI PERSONALI E PER LA CASA	2.479	8.942	146	2.230	66	2.869	6.324	23.056	
52.1 Commercio al dettaglio in esercizi non specializzati	283	1.122	39	322	66	802	1.810	4.444	
52.2 Commercio al dettaglio di prodotti alimentari, bevande e tabacco in esercizi specializzati	289	1.657	15	493	-	170	827	3.451	
52.3 Commercio al dettaglio di prodotti farmaceutici, medicali, di cosmetici e di articoli di profumeria	147	199	10	94	-	169	185	804	
52.4 Commercio al dettaglio di altri prodotti (esclusi quelli di seconda mano) in esercizi specializzati	1.511	4.182	67	1.031	-	1.661	3.100	11.552	
52.5 Commercio al dettaglio di articoli di seconda mano	23	59	1	4	-	6	16	109	
52.6 Commercio al dettaglio al di fuori dei negozi	133	1.176	5	234	-	33	156	1.737	
52.7 Riparazione di beni di consumo personali e per la casa	93	547	9	52	-	28	230	959	
H ALBERGHI E RISTORANTI	874	3.568	128	1.229	140	455	5.111	11.505	
55 ALBERGHI E RISTORANTI	874	3.568	128	1.229	140	455	5.111	11.505	
55.1 Alberghi	88	118	2	83	23	159	588	1.061	
55.2 Campeggi ed altri alloggi per brevi soggiorni	23	29	1	11	4	17	107	192	
55.3 Ristoranti	334	1.227	31	437	45	119	1.842	4.035	
55.4 Bar	392	2.135	43	681	64	112	2.170	5.597	
55.5 Mense e fornitura di pasti preparati	37	59	51	17	4	48	404	620	
I TRASPORTI, MAGAZZINAGGIO E COMUNICAZIONI	493	2.391	155	184	155	4.231	5.519	13.128	
60 TRASPORTI TERRESTRI; TRASPORTI MEDIANTE CONDOTTE	351	2.099	93	148	51	1.275	3.780	7.797	
60.1 Trasporti ferroviari	4	9	3	2	14	747	1.190	1.969	
60.2 Altri trasporti terrestri	347	2.088	89	146	37	522	2.578	5.807	
60.3 Trasporti mediante condotte	-	2	1	-	-	6	12	21	
61 TRASPORTI MARITTIMI E PER VIE D'ACQUA	5	7	1	-	5	47	58	123	
61.1 Trasporti marittimi e costieri	4	4	-	-	5	30	19	62	
61.2 Trasporti per vie d'acqua interne (compresi i trasporti lagunari)	1	3	1	-	-	17	39	61	
62 TRASPORTI AEREI	-	1	-	-	3	82	31	117	
62.1 Trasporti aerei di linea	-	-	-	-	2	71	29	102	
62.2 Trasporti aerei non di linea	-	1	-	-	1	11	2	15	
62.3 Trasporti spaziali	-	-	-	-	-	-	-	-	
63 ATTIVITÀ DI SUPPORTO ED AUSILIARIE DEI TRASPORTI; ATTIVITÀ DELLE AGENZIE DI VIAGGIO	115	225	51	31	27	610	532	1.591	
63.1 Movimentazione merci e magazzinaggio	25	97	35	8	5	73	232	475	
63.2 Altre attività connesse ai trasporti	10	69	8	8	5	157	223	480	
63.3 Attività delle agenzie di viaggio e degli operatori turistici; attività di assistenza turistica n.c.a.	38	13	1	7	10	225	14	308	
63.4 Attività delle altre agenzie di trasporto	42	46	7	8	7	155	63	328	
64 POSTE E TELECOMUNICAZIONI	22	59	10	5	69	2.217	1.118	3.500	
64.1 Attività postali e di corriere	14	54	9	5	57	1.597	625	2.361	
64.2 Telecomunicazioni	8	5	1	-	12	620	493	1.139	

Tavola 4.5 segue - Popolazione residente attiva in condizione professionale per posizione nella professione, sezione, sottosezione, divisione e gruppo di attività economica

ATTIVITÀ ECONOMICHE	POSIZIONE NELLA PROFESSIONE							
	Imprenditori e liberi professionisti	Lavoratori in proprio	Soci di cooperative	Coadiuvanti	Dirigenti	Direttivi, quadri, impiegati	Altri lavoratori dipendenti	Totale
J INTERMEDIAZIONE MONETARIA E FINANZIARIA	715	263	17	61	289	5.481	254	7.080
65 INTERMEDIAZIONE MONETARIA E FINANZIARIA (ESCLUSE LE ASSICURAZIONI E I FONDI PENSIONE)	179	66	10	4	267	4.363	180	5.069
65.1 Intermediazione monetaria	124	38	8	2	238	4.073	165	4.648
65.2 Altre intermediazioni finanziarie	55	28	2	2	29	290	15	421
66 ASSICURAZIONI E FONDI PENSIONE, ESCLUSE LE ASSICURAZIONI SOCIALI OBBLIGATORIE	433	162	6	55	16	1.040	65	1.777
66.0 Assicurazioni e fondi pensione, escluse le assicurazioni sociali obbligatorie	433	162	6	55	16	1.040	65	1.777
67 ATTIVITÀ AUSILIARIE DELLA INTERMEDIAZIONE FINANZIARIA	103	35	1	2	6	78	9	234
67.1 Attività ausiliarie della intermediazione finanziaria, escluse le assicurazioni e i fondi pensione	36	14	-	-	3	47	6	106
67.2 Attività ausiliarie delle assicurazioni e dei fondi pensioni	67	21	1	2	3	31	3	128
K ATTIVITÀ IMMOBILIARI, NOLEGGIO, INFORMATICA, RICERCA, ALTRE ATTIVITÀ PROFESSIONALI ED IMPRENDITORIALI	4.743	1.493	402	189	167	5.797	3.249	16.040
70 ATTIVITÀ IMMOBILIARI	176	116	5	12	7	156	22	494
70.1 Attività immobiliari su beni propri	53	23	-	3	3	42	6	130
70.2 Locazione di beni immobili propri e sublocazione	7	6	-	-	2	17	1	33
70.3 Attività immobiliare per conto terzi	116	87	5	9	2	97	15	331
71 NOLEGGIO DI MACCHINARI E ATTREZZATURE SENZA OPERATORE E DI BENI PER USO PERSONALE E DOMESTICO	26	62	-	7	3	23	31	152
71.1 Noleggio di autovetture	7	7	-	2	1	8	5	30
71.2 Noleggio di altri mezzi di trasporto	1	4	-	-	-	1	7	13
71.3 Noleggio di altri macchinari ed attrezzature	6	14	-	-	1	5	5	31
71.4 Noleggio di beni per uso personale e domestico n.c.a.	12	37	-	5	1	9	14	78
72 INFORMATICA E ATTIVITÀ CONNESSE	323	163	14	12	23	1.089	152	1.776
72.1 Consulenza per installazione di elaboratori elettronici	18	7	-	1	2	69	11	108
72.2 Fornitura di software e consulenza in materia di informatica	191	62	2	5	15	533	47	855
72.3 Elaborazione elettronica dei dati	87	60	10	5	5	389	30	586
72.4 Attività delle banche di dati	2	1	-	-	-	19	2	24
72.5 Manutenzione e riparazione di macchine per ufficio e di elaboratori elettronici	14	23	2	-	-	29	51	119
72.6 Altre attività connesse all'informatica	11	10	-	1	1	50	11	84
73 RICERCA E SVILUPPO	44	3	1	1	8	56	9	122
73.1 Ricerca e sviluppo sperimentale nel campo delle scienze naturali e dell'ingegneria	24	1	-	-	7	50	9	91
73.2 Ricerca e sviluppo sperimentale nel campo delle scienze sociali e umanistiche	20	2	1	1	1	6	-	31
74 ALTRE ATTIVITÀ PROFESSIONALI ED IMPRENDITORIALI	4.174	1.149	382	157	126	4.473	3.035	13.496
74.1 Attività legali, contabilità, tenuta di libri contabili; consulenza in materia fiscale; studi di mercato e sondaggi di opinione; consulenza commerciale e di gestione; holding	1.716	255	18	60	53	2.863	197	5.162
74.2 Attività in materia di architettura, di ingegneria ed altre attività tecniche	1.864	186	29	31	37	930	241	3.318
74.3 Collaudi e analisi tecniche	49	4	1	-	11	29	12	106
74.4 Pubblicità	197	126	10	11	7	255	82	688
74.5 Servizi di ricerca, selezione e fornitura di personale	11	2	11	-	-	15	8	47
74.6 Servizi di investigazione e vigilanza	12	11	4	3	-	51	200	281
74.7 Servizi di pulizia e disinfestazione	54	176	288	25	2	56	2.035	2.636
74.8 Altre attività di tipo professionale ed imprenditoriale n.c.a.	271	389	21	27	16	274	260	1.258

Tavola 4.5 segue - Popolazione residente attiva in condizione professionale per posizione nella professione, sezione, sottosezione, divisione e gruppo di attività economica

ATTIVITÀ ECONOMICHE	POSIZIONE NELLA PROFESSIONE							
	Imprenditori e liberi professionisti	Lavoratori in proprio	Soci di cooperative	Coadiuvanti	Dirigenti	Direttivi, quadri, impiegati	Altri lavoratori dipendenti	Totale
L PUBBLICA AMMINISTRAZIONE E DIFESA; ASSICURAZIONE SOCIALE OBBLIGATORIA	53	43	4	7	590	8.441	5.996	15.134
75 PUBBLICA AMMINISTRAZIONE E DIFESA; ASSICURAZIONE SOCIALE OBBLIGATORIA	53	43	4	7	590	8.441	5.996	15.134
75.1 Amministrazione pubblica; politica economica e sociale	-	-	-	-	431	6.057	2.506	8.994
75.2 Servizi della pubblica amministrazione forniti alla intera collettività	53	43	4	7	138	1.976	3.470	5.691
75.3 Assicurazione sociale obbligatoria	-	-	-	-	21	408	20	449
M ISTRUZIONE	384	370	54	70	393	11.809	3.796	16.876
80 ISTRUZIONE	384	370	54	70	393	11.809	3.796	16.876
80.1 Istruzione primaria	55	131	27	31	114	4.551	1.674	6.583
80.2 Istruzione secondaria	138	109	16	14	203	6.828	2.043	9.351
80.3 Istruzione universitaria	29	9	1	4	66	154	39	302
80.4 Istruzione per gli adulti ed altri servizi di istruzione	162	121	10	21	10	276	40	640
N SANITÀ E ALTRI SERVIZI SOCIALI	1.351	385	262	50	430	3.937	6.180	12.595
85 SANITÀ E ALTRI SERVIZI SOCIALI	1.351	385	262	50	430	3.937	6.180	12.595
85.1 Attività dei servizi sanitari	1.267	341	86	37	394	3.562	5.284	10.971
85.2 Servizi veterinari	48	1	-	1	3	7	3	63
85.3 Assistenza sociale	36	43	176	12	33	368	893	1.561
O ALTRI SERVIZI PUBBLICI, SOCIALI E PERSONALI	779	2.478	81	256	226	1.822	3.131	8.773
90 SMALTIMENTO DEI RIFIUTI SOLIDI, DELLE ACQUE DI SCARICO E SIMILI	15	26	5	-	3	43	261	353
90.0 Smaltimento dei rifiuti solidi, delle acque di scarico e simili	15	26	5	-	3	43	261	353
91 ATTIVITÀ ORGANIZZAZIONI ASSOCIATIVE N.C.A.	25	13	12	1	145	1.017	81	1.294
91.1 Attività di organizzazioni economiche, di titolari di impresa, professionali	19	7	3	1	44	690	44	808
91.2 Attività dei sindacati di lavoratori dipendenti	3	4	1	-	40	176	19	243
91.3 Attività di altre organizzazioni associative	3	2	8	-	61	151	18	243
92 ATTIVITÀ RICREATIVE, CULTURALI E SPORTIVE	482	534	38	83	59	549	465	2.210
92.1 Produzioni e distribuzioni cinematografiche e di video	12	10	1	1	2	13	15	54
92.2 Attività radiotelevisive	27	10	-	-	4	48	16	105
92.3 Altre attività dello spettacolo	269	386	23	67	26	217	268	1.256
92.4 Attività delle agenzie di stampa	55	34	-	4	7	61	34	195
92.5 Attività di biblioteche, archivi, musei ed altre attività culturali	10	16	5	1	8	69	23	132
92.6 Attività sportive	102	67	9	9	10	79	100	376
92.7 Altre attività ricreative	7	11	-	1	2	62	9	92
93 ALTRE ATTIVITÀ DEI SERVIZI	257	1.905	26	172	19	213	2.324	4.916
93.0 Altre attività dei servizi	257	1.905	26	172	19	213	2.324	4.916
P SERVIZI DOMESTICI PRESSO FAMIGLIE E CONVIVENZE	5	134	16	12	-	27	1.327	1.521
95 SERVIZI DOMESTICI PRESSO FAMIGLIE E CONVIVENZE	5	134	16	12	-	27	1.327	1.521
95.0 Servizi domestici presso famiglie e convivenze	5	134	16	12	-	27	1.327	1.521
Q ORGANIZZAZIONI ED ORGANISMI EXTRATERRITORIALI	-	1	-	-	3	11	4	19
99 ORGANIZZAZIONI ED ORGANISMI EXTRATERRITORIALI	-	1	-	-	3	11	4	19
99.0 Organizzazioni ed organismi extraterritoriali	-	1	-	-	3	11	4	19

Tavola 4.6 - Popolazione residente attiva in condizione professionale per sesso e professione

N. CLASSIFICAZIONE PROFESSIONI	M	F	MF
1 LEGISLATORI, DIRIGENTI E IMPRENDITORI	8.793	1.551	10.344
1.1 Membrî dei corpi legislativi, dirigenti amministrativi e giudiziari della pubblica amministrazione e di organismi collettivi	619	150	769
1.1.1 Membri di organismi di governo e di assemblee con potestà legislativa e regolamentare	17	15	32
1.1.2 Dirigenti generali, dirigenti superiori, primi dirigenti ed equiparati	523	120	643
1.1.3 Dirigenti della magistratura	6	1	7
1.1.4 Dirigenti di organismi collettivi di interesse nazionale	73	14	87
1.2 Imprenditori, amministratori, dirigenti e direttori di aziende private	8.174	1.401	9.575
1.2.1 Imprenditori e amministratori di aziende private	4.815	992	5.807
1.2.2 Dirigenti e direttori di aziende private	3.359	409	3.768
2 PROFESSIONI INTELLETTUALI, SCIENTIFICHE E DI ELEVATA SPECIALIZZAZIONE	10.077	5.510	15.587
2.1 Specialisti in scienze matematiche, fisiche, naturali ed assimilati	339	61	400
2.1.1 Specialisti in scienze matematiche, fisiche e naturali	339	61	400
2.2 Ingegneri e architetti	1.099	119	1.218
2.2.1 Ingegneri	564	15	579
2.2.2 Architetti, urbanisti e specialisti del recupero e della conservazione dell'ambiente (territorio)	535	104	639
2.3 Specialisti nelle scienze della vita	570	183	753
2.3.1 Specialisti nelle scienze della vita	570	183	753
2.4 Specialisti della salute	1.593	384	1.977
2.4.1 Medici generici	771	203	974
2.4.2 Medici specialisti con specializzazioni prevalentemente ambulatoriali	448	72	520
2.4.3 Medici specialisti con specializzazioni prevalentemente "in regime di ricovero"	374	109	483
2.5 Specialisti in scienze dell'uomo	3.831	1.247	5.078
2.5.1 Specialisti delle scienze amministrative, commerciali e bancarie	2.031	522	2.553
2.5.2 Specialisti in scienze giuridiche	434	98	532
2.5.3 Specialisti in scienze sociali	59	61	120
2.5.4 Specialisti in discipline linguistico-letterarie	101	107	208
2.5.5 Specialisti in discipline artistico-figurative	808	359	1.167
2.5.6 Specialisti in discipline artistico-espressive	210	82	292
2.5.7 Professionisti in discipline sportive	65	10	75
2.5.8 Specialisti in discipline religiose e teologiche	123	8	131
2.6 Docenti ed assimilati	2.645	3.516	6.161
2.6.1 Docenti universitari (ordinari e associati)	49	8	57
2.6.2 Ricercatori e tecnici laureati	62	23	85
2.6.3 Professori di scuola secondaria superiore	1.621	1.769	3.390
2.6.4 Professori di scuola media ed assimilati	793	1.576	2.369
2.6.5 Altri specialisti nell'educazione	120	140	260
3 PROFESSIONI INTERMEDIE (TECNICI)	25.362	19.672	45.034
3.1 Professioni intermedie in scienze fisiche, naturali, dell'ingegneria ed assimilate	7.635	783	8.418
3.1.1 Tecnici in scienze quantitative, fisiche e naturali	3.566	526	4.092
3.1.2 Tecnici in scienze dell'ingegneria, delle costruzioni e del trasporto aereo e navale	4.069	257	4.326
3.2 Professioni intermedie nelle scienze della vita	2.039	3.653	5.692
3.2.1 Tecnici paramedici	1.826	3.628	5.454
3.2.2 Tecnici agronomi, forestali, zootecnici ed assimilati	213	25	238
3.3 Professioni intermedie di ufficio	14.527	9.999	24.526
3.3.1 Professioni intermedie amministrative e organizzative	5.617	8.180	13.797
3.3.2 Professioni intermedie finanziario-assicurative	1.725	395	2.120
3.3.3 Professioni intermedie nei rapporti con i mercati	1.525	486	2.011
3.3.4 Professioni intermedie in imprese commerciali ed assimilati	5.660	938	6.598
3.4 Professioni intermedie dei servizi personali	1.161	5.237	6.398
3.4.1 Professioni intermedie delle attività turistiche e alberghiere	70	145	215
3.4.2 Professioni intermedie dell'insegnamento	591	4.612	5.203
3.4.3 Professioni intermedie nei servizi ricreativi e culturali	112	105	217
3.4.4 Professioni intermedie nel campo dei servizi per le famiglie	61	279	340
3.4.5 Professioni intermedie relative ai servizi pubblici	327	96	423
4 PROFESSIONI ESECUTIVE RELATIVE ALL'AMMINISTRAZIONE E GESTIONE	12.800	16.168	28.968
4.1 Impiegati di ufficio	11.045	14.568	25.613
4.1.1 Personale di segreteria o con funzioni generali ed operatori su macchine di ufficio	5.026	11.036	16.062
4.1.2 Impiegati con funzioni specifiche in campo amministrativo, di controllo, del personale, finanziario	1.601	1.993	3.594
4.1.3 Impiegati nella gestione degli stocks e degli approvvigionamenti e nella gestione amministrativa dei trasporti	3.943	836	4.779
4.1.4 Impiegati addetti alla raccolta, conservazione e trasmissione di documentazione	475	703	1.178
4.2 Impiegati in contatto diretto con la clientela	1.755	1.600	3.355
4.2.1 Cassieri, addetti allo sportello ed assimilati	1.313	996	2.309
4.2.2 Addetti all'accoglienza, all'informazione ed all'assistenza della clientela	442	604	1.046
5 PROFESSIONI RELATIVE ALLE VENDITE ED AI SERVIZI PER LE FAMIGLIE	21.984	23.596	45.580
5.1 Professioni commerciali	12.195	12.017	24.212
5.1.1 Esercenti ed addetti ad attività commerciali all'ingrosso	1.522	488	2.010
5.1.2 Esercenti ed addetti alle vendite al minuto	10.395	11.393	21.788
5.1.3 Altre professioni commerciali	278	136	414

Tavola 4.6 segue - Popolazione residente attiva in condizione professionale per sesso e professione

N. CLASSIFICAZIONE PROFESSIONI	M	F	MF
5.2 Professioni nelle attività turistiche ed alberghiere	5.525	5.802	11.327
5.2.1 Esercenti ed addetti ai servizi alberghieri ed extralberghieri (esclusi gli addetti alla ristorazione)	195	128	323
5.2.2 Esercenti ed addetti alla ristorazione ed ai pubblici esercizi	5.330	5.674	11.004
5.3 Professioni nei servizi di istruzione	202	208	410
5.3.1 Istruttori di sport vari	50	25	75
5.3.2 Istruttori nell'area artistica	1	-	1
5.3.3 Istruttori degli handicappati e nell'area della salute	55	167	222
5.3.4 Professioni nei servizi di istruzione e di addestramento a funzioni particolari	96	16	112
5.4 Professioni nei servizi sanitari con particolari specializzazioni	317	722	1.039
5.4.1 Professioni nei servizi sanitari con particolari specializzazioni	317	722	1.039
5.5 Professioni concernenti specifici servizi per le famiglie	3.745	4.847	8.592
5.5.1 Professioni relative a servizi ricreativo-culturali	48	21	69
5.5.2 Professioni relative a servizi di pulizia, igienici, tintorie e lavanderie	281	868	1.149
5.5.3 Professioni relative a servizi personali	1.378	3.744	5.122
5.5.4 Professioni relative a servizi di sicurezza	1.998	173	2.171
5.5.5 Altre professioni relative ai servizi per le famiglie	40	41	81
6 ARTIGIANI, OPERAI SPECIALIZZATI E AGRICOLTORI	81.803	28.037	109.840
6.1 Artigiani e operai dell'industria estrattiva e dell'edilizia	18.593	822	19.415
6.1.1 Minatori, cavaatori, tagliatori di pietre e affini	473	35	508
6.1.2 Artigiani ed operai addetti alle costruzioni di strutture edili	10.672	652	11.324
6.1.3 Addetti alle rifiniture delle costruzioni	5.277	84	5.361
6.1.4 Operai ed artigiani addetti alla pittura ed alla pulizia degli esterni degli edifici ed assimilati	2.171	51	2.222
6.2 Artigiani ed operai metalmeccanici ed assimilati	27.205	3.243	30.448
6.2.1 Fonditori, saldatori, lattonieri - calderai, montatori di carpenteria metallica ed assimilati	9.708	712	10.420
6.2.2 Fabbri ferrai, costruttori di utensili ed assimilati	2.710	483	3.193
6.2.3 Meccanici artigianali, montatori, riparatori e manutentori di macchine fisse e mobili (esclusi gli addetti alle linee di montaggio industriali)	10.183	1.501	11.684
6.2.4 Artigiani ed operai di installazione e manutenzione di attrezzature elettriche ed elettroniche (esclusi gli addetti alle linee di montaggio)	4.604	547	5.151
6.3 Artigiani ed operai della meccanica di precisione, dell'artigianato artistico, della stampa ed assimilati	3.479	1.753	5.232
6.3.1 Lavoratori della meccanica di precisione su metalli e materiali similari	1.477	981	2.458
6.3.2 Vasai, soffiatori e formatori di vetriere ed assimilati	760	425	1.185
6.3.3 Artigiani delle lavorazioni artistiche del legno, del tessuto e del cuoio e dei materiali affini	137	30	167
6.3.4 Artigiani ed operai poligrafici ed addetti ai laboratori fotografici	1.105	317	1.422
6.4 Agricoltori e lavoratori agricoli, forestali e zootecnici ed addetti alla pesca ed alla caccia	12.405	3.453	15.858
6.4.1 Agricoltori e lavoratori agricoli	10.015	2.795	12.810
6.4.2 Allevatori e lavoratori della zootecnia	1.402	403	1.805
6.4.3 Agricoltori e lavoratori addetti alle colture ed all'allevamento	835	224	1.059
6.4.4 Lavoratori forestali	82	15	97
6.4.5 Pescatori e cacciatori	71	16	87
6.5 Artigiani ed operai delle lavorazioni alimentari, del legno, del tessile, dell'abbigliamento, delle pelli, del cuoio ed assimilati	20.121	18.766	38.887
6.5.1 Artigiani ed operai delle lavorazioni alimentari	2.934	1.201	4.135
6.5.2 Ebanisti, attrezzisti, operai e artigiani del trattamento del legno ed assimilati	11.023	2.552	13.575
6.5.3 Artigiani ed operai del tessile e dell'abbigliamento	2.767	10.664	13.431
6.5.4 Artigiani ed operai della lavorazione del cuoio, delle pelli e delle calzature ed assimilati	3.397	4.349	7.746
7 CONDUTTORI DI IMPIANTI, OPERATORI DI MACCHINARI FISSI E MOBILI (ANCHE IN AGRICOLTURA) E OPERAI DI MONTAGGIO INDUSTRIALE	30.528	15.795	46.323
7.1 Conduttori di impianti industriali	4.075	970	5.045
7.1.1 Conduttori di impianti per l'estrazione ed il trattamento dei minerali	50	1	51
7.1.2 Conduttori di impianti per la trasformazione e lavorazione a caldo dei metalli	882	146	1.028
7.1.3 Conduttori di forni ed altri impianti per la lavorazione del vetro, della ceramica e di materiali similari	707	71	778
7.1.4 Conduttori di impianti per la trasformazione del legno e la fabbricazione della carta	412	73	485
7.1.5 Conduttori di impianti chimici e petrolchimici e cementifici	444	50	494
7.1.6 Conduttori di impianti per la produzione di energia elettrica e di impianti assimilati	408	27	435
7.1.7 Conduttori di catene di montaggio automatizzate e di robot industriali	1.172	602	1.774
7.2 Operatori di macchinari fissi per la lavorazione in serie e operai addetti al montaggio (esclusa l'agricoltura e l'industria alimentare)	12.168	11.691	23.859
7.2.1 Operatori di macchine automatiche e semiautomatiche per lavorazioni metalliche e per prodotti minerali	4.052	412	4.464
7.2.2 Operatori di macchinari per la fabbricazione di prodotti derivati dalla chimica e lavorazioni affini	699	93	792
7.2.3 Conduttori di macchinari per la fabbricazione di articoli in gomma e materie plastiche	1.465	482	1.947
7.2.4 Operatori di macchinari in impianti per la produzione in serie di articoli in legno	791	193	984

Tavola 4.6 segue - Popolazione residente attiva in condizione professionale per sesso e professione

N. CLASSIFICAZIONE PROFESSIONI	M	F	MF
7.2.5 Conduttori di macchinari per cartotecnica	600	219	819
7.2.6 Operatori di macchinari dell'industria tessile e delle confezioni ed assimilati	2.731	9.261	11.992
7.2.7 Operai addetti all'assemblaggio di prodotti industriali	1.830	1.031	2.861
7.3 Operatori di macchinari fissi in agricoltura e nella industria alimentare	685	212	897
7.3.1 Operatori di macchinari fissi nell'agricoltura	45	1	46
7.3.2 Operatori di macchinari fissi per l'industria alimentare	640	211	851
7.4 Conduttori di veicoli, di macchinari mobili e di sollevamento	13.600	2.922	16.522
7.4.1 Conduttori di locomotive, altri manovratori di veicoli su rotaie ed assimilati	745	12	757
7.4.2 Conduttori di veicoli a motore e a trazione animale	11.009	2.768	13.777
7.4.3 Conduttori di macchine agricole	197	10	207
7.4.4 Conduttori di macchine per movimento terra, di macchine di sollevamento e di maneggio dei materiali	1.610	129	1.739
7.4.5 Marinai di coperta e lavoratori assimilati	39	3	42
8 PERSONALE NON QUALIFICATO	11.173	7.761	18.934
8.1 Personale non qualificato relativo alla amministrazione, gestione e magazzino	6.043	2.711	8.754
8.1.1 Personale non qualificato di ufficio	1.711	760	2.471
8.1.2 Personale ausiliario di magazzino, di spostamento merci e delle comunicazioni	4.332	1.951	6.283
8.2 Personale non qualificato relativo alle vendite ed ai servizi turistici	953	407	1.360
8.2.1 Commercianti ambulanti	929	355	1.284
8.2.2 Personale non qualificato dei servizi turistici	24	52	76
8.3 Personale non qualificato nei servizi di istruzione e sanitari	1.052	1.606	2.658
8.3.1 Personale non qualificato nei servizi di istruzione	713	1.137	1.850
8.3.2 Personale non qualificato nei servizi sanitari	339	469	808
8.4 Personale non qualificato in altri servizi	1.024	2.497	3.521
8.4.1 Personale non qualificato nei servizi ricreativi e culturali	15	11	26
8.4.2 Personale non qualificato addetto a servizi di pulizia, igienici, di lavanderia ed assimilati	865	2.441	3.306
8.4.3 Personale non qualificato addetto a servizi personali	36	16	52
8.4.4 Personale non qualificato addetto ai servizi di sicurezza	58	24	82
8.4.5 Altro personale non qualificato addetto ai servizi	50	5	55
8.5 Personale non qualificato dell'agricoltura, dell'allevamento, della pesca e della forestazione	205	82	287
8.5.1 Personale non qualificato dell'agricoltura	159	79	238
8.5.2 Personale non qualificato addetto alle foreste, alla cura degli animali, alla pesca ed alla caccia	46	3	49
8.6 Personale non qualificato delle miniere, delle costruzioni, e delle attività industriali	1.896	458	2.354
8.6.1 Personale non qualificato delle miniere	13	-	13
8.6.2 Personale non qualificato delle costruzioni	1.114	81	1.195
8.6.3 Personale non qualificato delle attività industriali ed assimilati	769	377	1.146
9 FORZE ARMATE	3.563	-	3.563
9.0 Forze armate	3.563	-	3.563
9.0.0 Forze armate	3.563	-	3.563

Tavola 4.7 - Popolazione residente in età da 19 anni in poi per condizione nel 1986 e nel 1991, luogo di residenza nel 1986 e sesso

RESIDENZA NEL 1986 CONDIZIONE NEL 1991	CONDIZIONE NEL 1986						Totale
	CONDIZIONE PROFESSIONALE						
	Agricoltura	Industria	Commercio P.A. e Servizi pubblici o privati	Disoccupati	Condizione non professionale		
TOTALE							
STESSO COMUNE DI RESIDENZA							
Condizione professionale	17.132	106.965	46.329	54.515	9.479	43.496	277.916
Occupati	16.996	104.536	45.210	54.027	7.716	41.415	269.900
Agricoltura	13.986	962	454	272	209	1.194	17.077
Industria	1.775	87.839	9.832	8.415	3.948	19.728	131.537
Altre attività	1.235	15.735	34.924	45.340	3.559	20.493	121.286
Disoccupati	136	2.429	1.119	488	1.763	2.081	8.016
Condizione non professionale	4.579	14.666	6.099	8.322	1.388	227.435	262.489
TOTALE	21.711	121.631	52.428	62.837	10.867	270.931	540.405
ALTRO COMUNE DELLA STESSA PROVINCIA							
Condizione professionale	419	7.848	3.506	4.466	818	2.522	19.579
Occupati	406	7.611	3.354	4.412	702	2.420	18.905
Agricoltura	207	56	42	30	14	55	404
Industria	111	6.071	818	545	338	968	8.851
Altre attività	88	1.484	2.494	3.837	350	1.397	9.650
Disoccupati	13	237	152	54	116	102	674
Condizione non professionale	90	906	456	438	156	5.380	7.426
TOTALE	509	8.754	3.962	4.904	974	7.902	27.005
ALTRA PROVINCIA DELLA STESSA REGIONE							
Condizione professionale	101	1.446	1.184	1.753	335	1.052	5.871
Occupati	94	1.385	1.131	1.721	287	1.000	5.618
Agricoltura	36	10	13	6	9	16	90
Industria	30	1.062	264	155	114	274	1.899
Altre attività	28	313	854	1.560	164	710	3.629
Disoccupati	7	61	53	32	48	52	253
Condizione non professionale	27	245	235	209	76	2.347	3.139
TOTALE	128	1.691	1.419	1.962	411	3.399	9.010
PROVINCIA DI ALTRA REGIONE							
Condizione professionale	84	951	748	1.611	472	2.015	5.881
Occupati	78	901	680	1.587	409	1.910	5.565
Agricoltura	29	10	7	5	11	19	81
Industria	26	633	221	116	185	538	1.719
Altre attività	23	258	452	1.466	213	1.353	3.765
Disoccupati	6	50	68	24	63	105	316
Condizione non professionale	17	217	201	246	54	2.693	3.428
TOTALE	101	1.168	949	1.857	526	4.708	9.309
ESTERO							
Condizione professionale	116	864	1.101	430	243	1.235	3.989
Occupati	106	804	994	394	201	1.128	3.627
Agricoltura	14	12	18	7	6	23	80
Industria	79	621	475	164	138	729	2.206
Altre attività	13	171	501	223	57	376	1.341
Disoccupati	10	60	107	36	42	107	362
Condizione non professionale	25	302	238	160	18	1.520	2.263
TOTALE	141	1.166	1.339	590	261	2.755	6.252
Condizione professionale	17.852	118.074	52.868	62.775	11.347	50.320	313.236
Occupati	17.680	115.237	51.369	62.141	9.315	47.873	303.615
Agricoltura	14.272	1.050	534	320	249	1.307	17.732
Industria	2.021	96.226	11.610	9.395	4.723	22.237	146.212
Altre attività	1.387	17.961	39.225	52.426	4.343	24.329	139.671
Disoccupati	172	2.837	1.499	634	2.032	2.447	9.621
Condizione non professionale	4.738	16.336	7.229	9.375	1.692	239.375	278.745
TOTALE	22.590	134.410	60.097	72.150	13.039	289.695	591.981

Tavola 4.7 segue - Popolazione residente in età da 19 anni in poi per condizione nel 1986 e nel 1991, luogo di residenza nel 1986 e sesso

RESIDENZA NEL 1986 CONDIZIONE NEL 1991	CONDIZIONE NEL 1986						Totale
	CONDIZIONE PROFESSIONALE						
	Agricoltura	Industria	Commercio P.A. e Servizi pubblici o privati	Disoccupati	Condizione non professionale		
MASCHI							
STESSO COMUNE DI RESIDENZA							
Condizione professionale	13.575	77.157	29.032	33.637	5.335	20.761	179.497
Occupati	13.473	75.733	28.415	33.396	4.232	19.785	175.034
Agricoltura	11.141	783	343	224	157	690	13.338
Industria	1.433	63.507	7.284	6.938	2.480	10.967	92.609
Altre attività	899	11.443	20.788	26.234	1.595	8.128	69.087
Disoccupati	102	1.424	617	241	1.103	976	4.463
Condizione non professionale	2.860	8.722	2.681	4.223	783	60.618	79.887
TOTALE	16.435	85.879	31.713	37.860	6.118	81.379	259.384
ALTRO COMUNE DELLA STESSA PROVINCIA							
Condizione professionale	302	4.343	1.973	2.307	341	901	10.167
Occupati	294	4.250	1.902	2.277	288	876	9.887
Agricoltura	163	25	26	21	8	19	262
Industria	75	3.301	484	352	139	391	4.742
Altre attività	56	924	1.392	1.904	141	466	4.883
Disoccupati	8	93	71	30	53	25	280
Condizione non professionale	47	125	81	139	17	1.117	1.526
TOTALE	349	4.468	2.054	2.446	358	2.018	11.693
ALTRA PROVINCIA DELLA STESSA REGIONE							
Condizione professionale	82	846	673	1.001	161	463	3.226
Occupati	77	821	653	988	138	447	3.124
Agricoltura	31	4	9	3	6	7	60
Industria	27	622	157	115	60	151	1.132
Altre attività	19	195	487	870	72	289	1.932
Disoccupati	5	25	20	13	23	16	102
Condizione non professionale	8	50	56	86	10	588	798
TOTALE	90	896	729	1.087	171	1.051	4.024
PROVINCIA DI ALTRA REGIONE							
Condizione professionale	66	763	500	1.078	309	1.382	4.098
Occupati	61	735	467	1.072	281	1.341	3.957
Agricoltura	22	9	3	4	7	12	57
Industria	22	511	154	93	142	389	1.311
Altre attività	17	215	310	975	132	940	2.589
Disoccupati	5	28	33	6	28	41	141
Condizione non professionale	6	112	58	119	9	666	970
TOTALE	72	875	558	1.197	318	2.048	5.068
ESTERO							
Condizione professionale	109	770	800	276	197	869	3.021
Occupati	99	725	733	263	163	801	2.784
Agricoltura	11	12	16	5	5	15	64
Industria	77	574	385	127	124	605	1.892
Altre attività	11	139	332	131	34	181	828
Disoccupati	10	45	67	13	34	68	237
Condizione non professionale	20	178	76	46	7	473	800
TOTALE	129	948	876	322	204	1.342	3.821
Condizione professionale	14.134	83.879	32.978	38.299	6.343	24.376	200.009
Occupati	14.004	82.264	32.170	37.996	5.102	23.250	194.786
Agricoltura	11.368	833	397	257	183	743	13.781
Industria	1.634	68.515	8.464	7.625	2.945	12.503	101.686
Altre attività	1.002	12.916	23.309	30.114	1.974	10.004	79.319
Disoccupati	130	1.615	808	303	1.241	1.126	5.223
Condizione non professionale	2.941	9.187	2.952	4.613	826	63.462	83.981
TOTALE	17.075	93.066	35.930	42.912	7.169	87.838	283.990

Tavola 4.7 segue - Popolazione residente in età da 19 anni in poi per condizione nel 1986 e nel 1991, luogo di residenza nel 1986 e sesso

RESIDENZA NEL 1986 CONDIZIONE NEL 1991	CONDIZIONE NEL 1986						Totale
	CONDIZIONE PROFESSIONALE						
	Agricoltura	Industria	Commercio P.A. e Servizi pubblici o privati	Disoccupati	Condizione non professionale		
FEMMINE							
STESSO COMUNE DI RESIDENZA							
Condizione professionale	3.557	29.808	17.297	20.878	4.144	22.735	98.419
Occupati	3.523	28.803	16.795	20.631	3.484	21.630	94.866
Agricoltura	2.845	179	111	48	52	504	3.739
Industria	342	24.332	2.548	1.477	1.468	8.761	38.928
Altre attività	336	4.292	14.136	19.106	1.964	12.365	52.199
Disoccupati	34	1.005	502	247	660	1.105	3.553
Condizione non professionale	1.719	5.944	3.418	4.099	605	166.817	182.602
TOTALE	5.276	35.752	20.715	24.977	4.749	189.552	281.021
ALTRO COMUNE DELLA STESSA PROVINCIA							
Condizione professionale	117	3.505	1.533	2.159	477	1.621	9.412
Occupati	112	3.361	1.452	2.135	414	1.544	9.018
Agricoltura	44	31	16	9	6	36	142
Industria	36	2.770	334	193	199	577	4.109
Altre attività	32	560	1.102	1.933	209	931	4.767
Disoccupati	5	144	81	24	63	77	394
Condizione non professionale	43	781	375	299	139	4.263	5.900
TOTALE	160	4.286	1.908	2.458	616	5.884	15.312
ALTRA PROVINCIA DELLA STESSA REGIONE							
Condizione professionale	19	600	511	752	174	589	2.645
Occupati	17	564	478	733	149	553	2.494
Agricoltura	5	6	4	3	3	9	30
Industria	3	440	107	40	54	123	767
Altre attività	9	118	367	690	92	421	1.697
Disoccupati	2	36	33	19	25	36	151
Condizione non professionale	19	195	179	123	66	1.759	2.341
TOTALE	38	795	690	875	240	2.348	4.986
PROVINCIA DI ALTRA REGIONE							
Condizione professionale	18	188	248	533	163	633	1.783
Occupati	17	166	213	515	128	569	1.608
Agricoltura	7	1	4	1	4	7	24
Industria	4	122	67	23	43	149	408
Altre attività	6	43	142	491	81	413	1.176
Disoccupati	1	22	35	18	35	64	175
Condizione non professionale	11	105	143	127	45	2.027	2.458
TOTALE	29	293	391	660	208	2.660	4.241
ESTERO							
Condizione professionale	7	94	301	154	46	366	968
Occupati	7	79	261	131	38	327	843
Agricoltura	3	-	2	2	1	8	16
Industria	2	47	90	37	14	124	314
Altre attività	2	32	169	92	23	195	513
Disoccupati	-	15	40	23	8	39	125
Condizione non professionale	5	124	162	114	11	1.047	1.463
TOTALE	12	218	463	268	57	1.413	2.431
Condizione professionale	3.718	34.195	19.890	24.476	5.004	25.944	113.227
Occupati	3.676	32.973	19.199	24.145	4.213	24.623	108.829
Agricoltura	2.904	217	137	63	66	564	3.951
Industria	387	27.711	3.146	1.770	1.778	9.734	44.526
Altre attività	385	5.045	15.916	22.312	2.369	14.325	60.352
Disoccupati	42	1.222	691	331	791	1.321	4.398
Condizione non professionale	1.797	7.149	4.277	4.762	866	175.913	194.764
TOTALE	5.515	41.344	24.167	29.238	5.870	201.857	307.991

Tavola 4.8 - Occupati per mezzo utilizzato, luogo di lavoro, tempo impiegato e attività economica

LUOGO DI LAVORO TEMPO IMPIEGATO (minuti)	MEZZO UTILIZZATO									Totale
					AUTO PRIVATA COME					
	A piedi	Treno, tram, metropoli- tana	Autobus, filo- bus, cor- riera	Autobus aziendale	Conducente	Trasportato	Motocicletta, ciclomo- tore, scoo- ter	Bicicletta	Altro mezzo	
AGRICOLTURA										
Stesso Comune di residenza	2.884	4	5	10	1.234	81	261	396	176	5.051
Fino a 15	2.860	2	2	6	1.107	69	242	382	147	4.817
Da 16 a 30	22	-	3	3	104	9	18	12	25	196
Da 31 a 60	2	-	-	1	16	3	1	2	3	28
Oltre 60	-	2	-	-	7	-	-	-	1	10
<i>Di cui nel Comune capoluogo</i>	<i>66</i>	<i>-</i>	<i>2</i>	<i>-</i>	<i>57</i>	<i>1</i>	<i>9</i>	<i>18</i>	<i>-</i>	<i>153</i>
<i>Fino a 15</i>	<i>64</i>	<i>-</i>	<i>-</i>	<i>-</i>	<i>41</i>	<i>1</i>	<i>7</i>	<i>18</i>	<i>-</i>	<i>131</i>
<i>Da 16 a 30</i>	<i>2</i>	<i>-</i>	<i>2</i>	<i>-</i>	<i>15</i>	<i>-</i>	<i>2</i>	<i>-</i>	<i>-</i>	<i>21</i>
<i>Da 31 a 60</i>	<i>-</i>	<i>-</i>	<i>-</i>	<i>-</i>	<i>1</i>	<i>-</i>	<i>-</i>	<i>-</i>	<i>-</i>	<i>1</i>
<i>Oltre 60</i>	<i>-</i>	<i>-</i>	<i>-</i>	<i>-</i>	<i>-</i>	<i>-</i>	<i>-</i>	<i>-</i>	<i>-</i>	<i>-</i>
Altro Comune della stessa Provincia	83	8	15	9	1.372	74	114	45	22	1.742
Fino a 15	82	1	1	1	811	41	86	39	13	1.075
Da 16 a 30	1	2	6	7	479	27	25	5	7	559
Da 31 a 60	-	3	8	-	75	6	3	1	1	97
Oltre 60	-	2	-	1	7	-	-	-	1	11
<i>Di cui nel Comune capoluogo</i>	<i>15</i>	<i>3</i>	<i>4</i>	<i>3</i>	<i>127</i>	<i>5</i>	<i>11</i>	<i>2</i>	<i>4</i>	<i>174</i>
<i>Fino a 15</i>	<i>15</i>	<i>-</i>	<i>-</i>	<i>-</i>	<i>45</i>	<i>1</i>	<i>5</i>	<i>2</i>	<i>2</i>	<i>70</i>
<i>Da 16 a 30</i>	<i>-</i>	<i>1</i>	<i>3</i>	<i>2</i>	<i>62</i>	<i>2</i>	<i>6</i>	<i>-</i>	<i>1</i>	<i>77</i>
<i>Da 31 a 60</i>	<i>-</i>	<i>1</i>	<i>1</i>	<i>-</i>	<i>18</i>	<i>2</i>	<i>-</i>	<i>-</i>	<i>-</i>	<i>22</i>
<i>Oltre 60</i>	<i>-</i>	<i>1</i>	<i>-</i>	<i>1</i>	<i>2</i>	<i>-</i>	<i>-</i>	<i>-</i>	<i>1</i>	<i>5</i>
Altra Provincia della stessa Regione	28	4	4	2	152	9	13	5	3	220
Fino a 15	28	1	-	-	41	2	9	4	1	86
Da 16 a 30	-	-	1	-	55	2	3	-	-	61
Da 31 a 60	-	2	3	2	46	4	1	-	2	60
Oltre 60	-	1	-	-	10	1	-	1	-	13
<i>Di cui nel Comune capoluogo</i>	<i>16</i>	<i>3</i>	<i>3</i>	<i>1</i>	<i>26</i>	<i>4</i>	<i>3</i>	<i>2</i>	<i>2</i>	<i>60</i>
<i>Fino a 15</i>	<i>16</i>	<i>-</i>	<i>-</i>	<i>-</i>	<i>3</i>	<i>-</i>	<i>1</i>	<i>2</i>	<i>-</i>	<i>22</i>
<i>Da 16 a 30</i>	<i>-</i>	<i>-</i>	<i>-</i>	<i>-</i>	<i>10</i>	<i>1</i>	<i>1</i>	<i>-</i>	<i>-</i>	<i>12</i>
<i>Da 31 a 60</i>	<i>-</i>	<i>2</i>	<i>3</i>	<i>1</i>	<i>10</i>	<i>3</i>	<i>1</i>	<i>-</i>	<i>2</i>	<i>22</i>
<i>Oltre 60</i>	<i>-</i>	<i>1</i>	<i>-</i>	<i>-</i>	<i>3</i>	<i>-</i>	<i>-</i>	<i>-</i>	<i>-</i>	<i>4</i>
Province di altre Regioni	3	1	-	-	25	6	1	-	-	36
Fino a 15	3	-	-	-	11	1	1	-	-	16
Da 16 a 30	-	-	-	-	9	2	-	-	-	11
Da 31 a 60	-	-	-	-	4	3	-	-	-	7
Oltre 60	-	1	-	-	1	-	-	-	-	2
<i>Di cui nel Comune capoluogo</i>	<i>1</i>	<i>-</i>	<i>-</i>	<i>-</i>	<i>3</i>	<i>1</i>	<i>-</i>	<i>-</i>	<i>-</i>	<i>5</i>
<i>Fino a 15</i>	<i>1</i>	<i>-</i>	<i>-</i>	<i>-</i>	<i>1</i>	<i>-</i>	<i>-</i>	<i>-</i>	<i>-</i>	<i>2</i>
<i>Da 16 a 30</i>	<i>-</i>	<i>-</i>	<i>-</i>	<i>-</i>	<i>1</i>	<i>-</i>	<i>-</i>	<i>-</i>	<i>-</i>	<i>1</i>
<i>Da 31 a 60</i>	<i>-</i>	<i>-</i>	<i>-</i>	<i>-</i>	<i>1</i>	<i>1</i>	<i>-</i>	<i>-</i>	<i>-</i>	<i>2</i>
<i>Oltre 60</i>	<i>-</i>	<i>-</i>	<i>-</i>	<i>-</i>	<i>-</i>	<i>-</i>	<i>-</i>	<i>-</i>	<i>-</i>	<i>-</i>
Esteri	-	-	-	-	-	-	-	-	-	-
Fino a 15	-	-	-	-	-	-	-	-	-	-
Da 16 a 30	-	-	-	-	-	-	-	-	-	-
Da 31 a 60	-	-	-	-	-	-	-	-	-	-
Oltre 60	-	-	-	-	-	-	-	-	-	-
TOTALE	2.998	17	24	21	2.783	170	389	446	201	7.049
Fino a 15	2.973	4	3	7	1.970	113	338	425	161	5.994
Da 16 a 30	23	2	10	10	647	40	46	17	32	827
Da 31 a 60	2	5	11	3	141	16	5	3	6	192
Oltre 60	-	6	-	1	25	1	-	1	2	36
<i>Di cui nel Comune capoluogo</i>	<i>98</i>	<i>6</i>	<i>9</i>	<i>4</i>	<i>213</i>	<i>11</i>	<i>23</i>	<i>22</i>	<i>6</i>	<i>392</i>
<i>Fino a 15</i>	<i>96</i>	<i>-</i>	<i>-</i>	<i>-</i>	<i>90</i>	<i>2</i>	<i>13</i>	<i>22</i>	<i>2</i>	<i>225</i>
<i>Da 16 a 30</i>	<i>2</i>	<i>1</i>	<i>5</i>	<i>2</i>	<i>88</i>	<i>3</i>	<i>9</i>	<i>-</i>	<i>1</i>	<i>111</i>
<i>Da 31 a 60</i>	<i>-</i>	<i>3</i>	<i>4</i>	<i>1</i>	<i>30</i>	<i>6</i>	<i>1</i>	<i>-</i>	<i>2</i>	<i>47</i>
<i>Oltre 60</i>	<i>-</i>	<i>2</i>	<i>-</i>	<i>1</i>	<i>5</i>	<i>-</i>	<i>-</i>	<i>-</i>	<i>1</i>	<i>9</i>

Tavola 4.8 segue - Occupati per mezzo utilizzato, luogo di lavoro, tempo impiegato e attività economica

LUOGO DI LAVORO TEMPO IMPIEGATO (minuti)	MEZZO UTILIZZATO									Totale
	AUTO PRIVATA COME									
	A piedi	Treno, tram, metropoli- tana	Autobus, filo- bus, cor- riera	Autobus aziendale	Conducente	Trasportato	Motocicletta, ciclomo- tore, scoo- ter	Bicicletta	Altro mezzo	
INDUSTRIA										
Stesso Comune di residenza	7.971	35	272	239	29.930	2.636	7.029	10.184	239	58.535
Fino a 15	7.874	14	129	81	26.980	2.237	6.554	9.791	131	53.791
Da 16 a 30	87	5	109	75	2.527	304	463	375	69	4.014
Da 31 a 60	10	5	27	43	270	67	7	11	21	461
Oltre 60	-	11	7	40	153	28	5	7	18	269
<i>Di cui nel Comune capoluogo</i>	<i>388</i>	<i>4</i>	<i>86</i>	<i>3</i>	<i>1.701</i>	<i>102</i>	<i>344</i>	<i>518</i>	<i>9</i>	<i>3.155</i>
<i>Fino a 15</i>	<i>366</i>	<i>1</i>	<i>27</i>	<i>2</i>	<i>1.225</i>	<i>62</i>	<i>266</i>	<i>440</i>	<i>4</i>	<i>2.393</i>
<i>Da 16 a 30</i>	<i>20</i>	<i>-</i>	<i>48</i>	<i>-</i>	<i>434</i>	<i>35</i>	<i>77</i>	<i>74</i>	<i>4</i>	<i>692</i>
<i>Da 31 a 60</i>	<i>2</i>	<i>1</i>	<i>10</i>	<i>-</i>	<i>33</i>	<i>2</i>	<i>1</i>	<i>4</i>	<i>1</i>	<i>54</i>
<i>Oltre 60</i>	<i>-</i>	<i>2</i>	<i>1</i>	<i>1</i>	<i>9</i>	<i>3</i>	<i>-</i>	<i>-</i>	<i>-</i>	<i>16</i>
Altro Comune della stessa Provincia	279	208	1.247	504	52.400	3.687	4.979	1.829	190	65.323
Fino a 15	266	26	199	82	32.371	2.288	3.659	1.490	72	40.453
Da 16 a 30	13	68	608	189	17.916	1.187	1.247	307	74	21.609
Da 31 a 60	-	68	362	165	1.916	159	64	26	18	2.778
Oltre 60	-	46	78	68	197	53	9	6	26	483
<i>Di cui nel Comune capoluogo</i>	<i>50</i>	<i>55</i>	<i>275</i>	<i>33</i>	<i>3.866</i>	<i>239</i>	<i>363</i>	<i>186</i>	<i>19</i>	<i>5.086</i>
<i>Fino a 15</i>	<i>48</i>	<i>6</i>	<i>27</i>	<i>3</i>	<i>1.663</i>	<i>115</i>	<i>219</i>	<i>149</i>	<i>5</i>	<i>2.235</i>
<i>Da 16 a 30</i>	<i>2</i>	<i>23</i>	<i>161</i>	<i>8</i>	<i>1.934</i>	<i>104</i>	<i>132</i>	<i>33</i>	<i>11</i>	<i>2.408</i>
<i>Da 31 a 60</i>	<i>-</i>	<i>20</i>	<i>75</i>	<i>13</i>	<i>252</i>	<i>16</i>	<i>10</i>	<i>3</i>	<i>-</i>	<i>389</i>
<i>Oltre 60</i>	<i>-</i>	<i>6</i>	<i>12</i>	<i>9</i>	<i>17</i>	<i>4</i>	<i>2</i>	<i>1</i>	<i>3</i>	<i>54</i>
Altra Provincia della stessa Regione	38	750	389	70	5.667	367	407	176	49	7.913
Fino a 15	34	8	9	5	2.195	147	291	146	8	2.843
Da 16 a 30	2	91	78	22	2.259	137	102	26	10	2.727
Da 31 a 60	2	357	213	21	964	59	9	2	21	1.648
Oltre 60	-	294	89	22	249	24	5	2	10	695
<i>Di cui nel Comune capoluogo</i>	<i>18</i>	<i>698</i>	<i>340</i>	<i>22</i>	<i>1.387</i>	<i>76</i>	<i>41</i>	<i>36</i>	<i>19</i>	<i>2.637</i>
<i>Fino a 15</i>	<i>15</i>	<i>6</i>	<i>2</i>	<i>-</i>	<i>148</i>	<i>8</i>	<i>19</i>	<i>30</i>	<i>2</i>	<i>230</i>
<i>Da 16 a 30</i>	<i>1</i>	<i>79</i>	<i>60</i>	<i>3</i>	<i>634</i>	<i>27</i>	<i>18</i>	<i>3</i>	<i>3</i>	<i>828</i>
<i>Da 31 a 60</i>	<i>2</i>	<i>341</i>	<i>196</i>	<i>8</i>	<i>491</i>	<i>28</i>	<i>2</i>	<i>2</i>	<i>9</i>	<i>1.079</i>
<i>Oltre 60</i>	<i>-</i>	<i>272</i>	<i>82</i>	<i>11</i>	<i>114</i>	<i>13</i>	<i>2</i>	<i>1</i>	<i>5</i>	<i>500</i>
Province di altre Regioni	15	39	38	41	1.610	126	42	19	11	1.941
Fino a 15	12	-	2	3	673	64	30	15	2	801
Da 16 a 30	2	3	5	15	627	39	10	3	3	707
Da 31 a 60	1	6	25	15	269	14	2	-	4	336
Oltre 60	-	30	6	8	41	9	-	1	2	97
<i>Di cui nel Comune capoluogo</i>	<i>5</i>	<i>25</i>	<i>14</i>	<i>8</i>	<i>267</i>	<i>20</i>	<i>1</i>	<i>-</i>	<i>2</i>	<i>342</i>
<i>Fino a 15</i>	<i>3</i>	<i>-</i>	<i>1</i>	<i>-</i>	<i>32</i>	<i>4</i>	<i>-</i>	<i>-</i>	<i>-</i>	<i>40</i>
<i>Da 16 a 30</i>	<i>2</i>	<i>3</i>	<i>2</i>	<i>2</i>	<i>108</i>	<i>6</i>	<i>1</i>	<i>-</i>	<i>1</i>	<i>125</i>
<i>Da 31 a 60</i>	<i>-</i>	<i>4</i>	<i>9</i>	<i>6</i>	<i>114</i>	<i>9</i>	<i>-</i>	<i>-</i>	<i>1</i>	<i>143</i>
<i>Oltre 60</i>	<i>-</i>	<i>18</i>	<i>2</i>	<i>-</i>	<i>13</i>	<i>1</i>	<i>-</i>	<i>-</i>	<i>-</i>	<i>34</i>
Estero	-	-	-	-	-	-	-	-	-	-
Fino a 15	-	-	-	-	-	-	-	-	-	-
Da 16 a 30	-	-	-	-	-	-	-	-	-	-
Da 31 a 60	-	-	-	-	-	-	-	-	-	-
Oltre 60	-	-	-	-	-	-	-	-	-	-
TOTALE	8.303	1.032	1.946	854	89.607	6.816	12.457	12.208	489	133.712
Fino a 15	8.186	48	339	171	62.219	4.736	10.534	11.442	213	97.888
Da 16 a 30	104	167	800	301	23.329	1.667	1.822	711	156	29.057
Da 31 a 60	13	436	627	244	3.419	299	82	39	64	5.223
Oltre 60	-	381	180	138	640	114	19	16	56	1.544
<i>Di cui nel Comune capoluogo</i>	<i>461</i>	<i>782</i>	<i>715</i>	<i>66</i>	<i>7.221</i>	<i>437</i>	<i>749</i>	<i>740</i>	<i>49</i>	<i>11.220</i>
<i>Fino a 15</i>	<i>432</i>	<i>13</i>	<i>57</i>	<i>5</i>	<i>3.068</i>	<i>189</i>	<i>504</i>	<i>619</i>	<i>11</i>	<i>4.898</i>
<i>Da 16 a 30</i>	<i>25</i>	<i>105</i>	<i>271</i>	<i>13</i>	<i>3.110</i>	<i>172</i>	<i>228</i>	<i>110</i>	<i>19</i>	<i>4.053</i>
<i>Da 31 a 60</i>	<i>4</i>	<i>366</i>	<i>290</i>	<i>27</i>	<i>890</i>	<i>55</i>	<i>13</i>	<i>9</i>	<i>11</i>	<i>1.665</i>
<i>Oltre 60</i>	<i>-</i>	<i>298</i>	<i>97</i>	<i>21</i>	<i>153</i>	<i>21</i>	<i>4</i>	<i>2</i>	<i>8</i>	<i>604</i>

Tavola 4.8 segue - Occupati per mezzo utilizzato, luogo di lavoro, tempo impiegato e attività economica

LUOGO DI LAVORO TEMPO IMPIEGATO (minuti)	MEZZO UTILIZZATO									Totale
	A piedi	Treno, tram, metropoli- tana	Autobus, filo- bus, cor- riera	Autobus aziendale	AUTO PRIVATA COME			Bicicletta	Altro mezzo	
				Conducente	Trasportato	Motocicletta, ciclomo- tore, scoo- ter				
ALTRE ATTIVITÀ										
Stesso Comune di residenza	13.476	137	1.293	115	27.336	1.635	2.579	7.652	208	54.431
Fino a 15	13.040	32	645	61	24.213	1.418	2.340	7.076	89	48.914
Da 16 a 30	418	36	570	45	2.661	182	230	558	48	4.748
Da 31 a 60	18	36	67	7	256	16	6	15	28	449
Oltre 60	-	33	11	2	206	19	3	3	43	320
<i>Di cui nel Comune capoluogo</i>	<i>2.615</i>	<i>43</i>	<i>875</i>	<i>43</i>	<i>6.919</i>	<i>453</i>	<i>800</i>	<i>2.816</i>	<i>23</i>	<i>14.587</i>
Fino a 15	2.384	5	389	13	5.287	339	667	2.420	17	11.521
Da 16 a 30	223	12	440	28	1.511	108	130	388	5	2.845
Da 31 a 60	8	12	43	2	78	3	3	6	-	155
Oltre 60	-	14	3	-	43	3	-	2	1	66
Altro Comune della stessa Provincia	365	1.065	2.949	310	41.244	1.803	1.463	873	189	50.261
Fino a 15	334	71	399	41	21.155	953	997	664	60	24.674
Da 16 a 30	23	327	1.622	150	17.153	721	442	194	77	20.709
Da 31 a 60	8	540	780	91	2.705	114	21	13	25	4.297
Oltre 60	-	127	148	28	231	15	3	2	27	581
<i>Di cui nel Comune capoluogo</i>	<i>106</i>	<i>623</i>	<i>1.745</i>	<i>87</i>	<i>9.885</i>	<i>514</i>	<i>461</i>	<i>309</i>	<i>38</i>	<i>13.768</i>
Fino a 15	95	40	177	14	3.804	204	270	204	11	4.819
Da 16 a 30	8	212	1.056	35	5.251	271	179	97	19	7.128
Da 31 a 60	3	326	457	26	770	38	11	7	4	1.642
Oltre 60	-	45	55	12	60	1	1	1	4	179
Altra Provincia della stessa Regione	121	2.529	781	41	6.021	315	101	123	66	10.098
Fino a 15	112	26	24	4	1.302	70	62	97	5	1.702
Da 16 a 30	5	316	241	9	2.741	152	30	21	14	3.529
Da 31 a 60	4	1.178	337	9	1.518	69	9	3	18	3.145
Oltre 60	-	1.009	179	19	460	24	-	2	29	1.722
<i>Di cui nel Comune capoluogo</i>	<i>66</i>	<i>2.428</i>	<i>712</i>	<i>26</i>	<i>3.057</i>	<i>175</i>	<i>52</i>	<i>76</i>	<i>36</i>	<i>6.628</i>
Fino a 15	58	24	13	2	348	20	27	55	4	551
Da 16 a 30	4	303	217	2	1.466	92	18	17	6	2.125
Da 31 a 60	4	1.142	318	4	947	48	7	3	10	2.483
Oltre 60	-	959	164	18	296	15	-	1	16	1.469
Province di altre Regioni	10	127	11	4	871	42	10	4	13	1.092
Fino a 15	10	2	2	-	256	16	7	4	-	297
Da 16 a 30	-	12	2	-	348	14	3	-	4	383
Da 31 a 60	-	59	7	2	221	9	-	-	6	304
Oltre 60	-	54	-	2	46	3	-	-	3	108
<i>Di cui nel Comune capoluogo</i>	<i>4</i>	<i>94</i>	<i>5</i>	<i>1</i>	<i>280</i>	<i>11</i>	<i>-</i>	<i>1</i>	<i>6</i>	<i>402</i>
Fino a 15	4	-	-	-	22	1	-	1	-	28
Da 16 a 30	-	8	-	-	108	4	-	-	1	121
Da 31 a 60	-	43	5	1	131	6	-	-	3	189
Oltre 60	-	43	-	-	19	-	-	-	2	64
Estero	-	-	-	-	-	-	-	-	-	-
Fino a 15	-	-	-	-	-	-	-	-	-	-
Da 16 a 30	-	-	-	-	-	-	-	-	-	-
Da 31 a 60	-	-	-	-	-	-	-	-	-	-
Oltre 60	-	-	-	-	-	-	-	-	-	-
TOTALE	13.972	3.858	5.034	470	75.472	3.795	4.153	8.652	476	115.882
Fino a 15	13.496	131	1.070	106	46.926	2.457	3.406	7.841	154	75.587
Da 16 a 30	446	691	2.435	204	22.903	1.069	705	773	143	29.369
Da 31 a 60	30	1.813	1.191	109	4.700	208	36	31	77	8.195
Oltre 60	-	1.223	338	51	943	61	6	7	102	2.731
<i>Di cui nel Comune capoluogo</i>	<i>2.791</i>	<i>3.188</i>	<i>3.337</i>	<i>157</i>	<i>20.141</i>	<i>1.153</i>	<i>1.313</i>	<i>3.202</i>	<i>103</i>	<i>35.385</i>
Fino a 15	2.541	69	579	29	9.461	564	964	2.680	32	16.919
Da 16 a 30	235	535	1.713	65	8.336	475	327	502	31	12.219
Da 31 a 60	15	1.523	823	33	1.926	95	21	16	17	4.469
Oltre 60	-	1.061	222	30	418	19	1	4	23	1.778

Tavola 4.9 - Famiglie residenti e componenti per ampiezza e numero di componenti occupati, in cerca di nuova occupazione, in età inferiore a 6 anni, in età di 60 anni e più, in età di 75 anni e più

COMPONENTI	FAMIGLIE CON COMPONENTI										
						7 O PIÙ				TOTALE	
	1	2	3	4	5	6	Famiglie	Componenti	Famiglie	Componenti	
Numero componenti occupati	42.943	59.763	59.092	57.508	21.183	6.534	2.717	20.456	249.740	735.352	
Nessuno	30.785	28.325	5.227	1.438	336	100	26	228	66.237	111.376	
1	12.158	17.198	25.558	21.726	6.556	1.673	394	2.872	85.263	255.822	
2	-	14.240	25.879	25.352	7.513	1.898	618	4.534	75.500	261.012	
3 o più	-	-	2.428	8.992	6.778	2.863	1.679	12.822	22.740	107.142	
Numero componenti in cerca di nuova occupazione	42.943	59.763	59.092	57.508	21.183	6.534	2.717	20.456	249.740	735.352	
Nessuno	42.259	58.117	56.485	54.864	19.976	6.080	2.428	18.244	240.209	702.008	
1	684	1.596	2.520	2.502	1.116	397	249	1.897	9.064	31.303	
2	-	50	81	136	84	45	35	277	431	1.854	
3 o più	-	-	6	6	7	12	5	38	36	187	
Numero componenti in età inferiore a 6 anni	42.943	59.763	59.092	57.508	21.183	6.534	2.717	20.456	249.740	735.352	
Nessuno	42.943	59.360	45.672	44.628	16.491	4.793	1.706	12.686	215.593	601.090	
1	-	403	13.377	9.782	3.742	1.335	699	5.254	29.338	112.039	
2	-	-	43	3.095	808	367	263	2.062	4.576	20.813	
3 o più	-	-	-	3	142	39	49	454	233	1.410	
Numero componenti in età di 60 anni e più	42.943	59.763	59.092	57.508	21.183	6.534	2.717	20.456	249.740	735.352	
Nessuno	28.284	32.325	43.633	48.817	16.211	4.269	1.614	12.093	175.153	537.863	
1	14.659	14.437	8.405	5.815	3.634	1.409	618	4.680	48.977	123.312	
2	-	13.001	6.775	2.714	1.247	801	430	3.237	24.968	71.461	
3 o più	-	-	279	162	91	55	55	446	642	2.716	
Numero componenti in età di 75 anni e più	42.943	59.763	59.092	57.508	21.183	6.534	2.717	20.456	249.740	735.352	
Nessuno	30.200	47.108	54.413	53.972	16.835	4.300	1.659	12.510	208.487	626.028	
1	12.743	8.548	3.541	3.237	4.007	1.737	739	5.547	34.552	89.414	
2	-	4.107	1.015	272	325	483	300	2.253	6.502	19.123	
3 o più	-	-	123	27	16	14	19	146	199	787	
Età del componente più giovane											
Meno di 15	-	1.412	24.729	31.195	11.938	4.228	1.990	15.092	75.492	301.941	
15-24	990	5.962	17.481	21.261	8.270	2.150	695	5.131	56.809	209.782	
25-34	4.654	14.099	11.175	4.329	881	135	29	211	35.302	89.119	
35-44	3.873	5.190	2.662	432	57	8	1	7	12.223	24.307	
45-64	10.016	18.018	2.457	256	33	11	2	15	30.793	54.693	
65 e più	23.410	15.082	588	35	4	2	-	-	39.121	55.510	
TOTALE	42.943	59.763	59.092	57.508	21.183	6.534	2.717	20.456	249.740	735.352	
Età del componente più anziano											
Meno di 25	990	555	290	27	4	2	2	16	1.870	3.126	
25-34	4.654	10.929	11.057	4.714	526	48	17	132	31.945	81.589	
35-44	3.873	4.796	13.145	18.615	3.863	560	130	979	44.982	151.014	
45-54	3.582	4.371	10.723	17.548	5.987	1.322	429	3.204	43.962	155.756	
55-64	6.434	10.752	11.880	9.320	3.818	1.248	561	4.253	44.013	131.689	
65-74	10.667	15.705	7.318	3.748	2.637	1.120	520	3.926	41.715	102.854	
75-84	10.404	10.547	3.412	2.446	3.184	1.621	740	5.551	32.354	82.715	
85 e più	2.339	2.108	1.267	1.090	1.164	613	318	2.395	8.899	26.609	
TOTALE	42.943	59.763	59.092	57.508	21.183	6.534	2.717	20.456	249.740	735.352	
Numero componenti analfabeti o alfabeti privi di titolo di studio											
Nessuno	34.633	49.212	34.313	31.694	10.283	2.443	728	5.360	163.306	434.205	
1	8.310	6.987	22.852	13.673	6.428	1.986	729	5.416	60.965	195.004	
2	-	3.564	1.673	11.916	2.899	1.335	639	4.785	22.026	87.101	
3 o più	-	-	254	225	1.573	770	621	4.895	3.443	19.042	
Numero componenti con licenza media	42.943	59.763	59.092	57.508	21.183	6.534	2.717	20.456	249.740	735.352	
Nessuno	36.111	37.545	19.323	11.654	2.856	641	178	1.365	108.308	235.277	
1	6.832	15.427	24.312	19.876	6.069	1.604	468	3.451	74.588	233.546	
2	-	6.791	13.880	20.192	7.387	2.049	662	4.871	50.961	190.090	
3 o più	-	-	1.577	5.786	4.871	2.240	1.409	10.769	15.883	76.439	
Numero componenti con diploma e laurea	42.943	59.763	59.092	57.508	21.183	6.534	2.717	20.456	249.740	735.352	
Nessuno	35.024	42.289	31.165	28.203	10.598	3.529	1.497	11.300	152.305	411.373	
1	7.919	10.752	17.689	15.155	5.093	1.427	604	4.540	58.639	181.677	
2	-	6.722	8.954	11.129	3.567	941	314	2.333	31.627	110.636	
3 o più	-	-	1.284	3.021	1.925	637	302	2.283	7.169	31.666	

Tavola 4.10 - Famiglie residenti e componenti per condizione professionale o non professionale dei componenti, attività economica e condizione della persona di riferimento della famiglia

CONDIZIONE DELLA PERSONA DI RIFERIMENTO	FAMIGLIE CON COMPONENTI								
	TUTTI IN CONDIZIONE PROFESSIONALE				IN CONDIZIONE PROFESSIONALE E NON PROFESSIONALE				
	Tutti in agricoltura	Tutti in industria	Tutti in altre attività	Tutti in settori diversi	Tutti in agricoltura	Tutti in industria	Tutti in altre attività	Tutti in settori diversi	Tutti in condizione non professionale
FAMIGLIE									
Occupato	910	9.488	13.010	8.000	3.785	42.688	38.759	28.582	-
Agricoltura	910	-	-	966	3.785	-	-	4.736	-
Indipendente	733	-	-	781	3.169	-	-	3.878	-
Dipendente	177	-	-	185	616	-	-	858	-
Industria	-	9.488	-	4.002	-	42.688	-	13.996	-
Indipendente	-	1.960	-	1.032	-	12.884	-	3.959	-
Dipendente	-	7.528	-	2.970	-	29.804	-	10.037	-
Altre attività	-	-	13.010	3.032	-	-	38.759	9.850	-
Indipendente	-	-	4.901	1.050	-	-	16.085	3.419	-
Dipendente	-	-	8.109	1.982	-	-	22.674	6.431	-
Disoccupato	27	425	432	232	38	684	569	570	-
In condizione non professionale	-	-	-	-	1.197	16.686	13.729	6.584	63.345
In cerca di prima occupazione	-	-	-	-	2	22	32	2	234
Studente	-	-	-	-	1	26	56	2	238
Casalinga	-	-	-	-	139	3.371	2.583	1.160	10.917
Ritirata dal lavoro	-	-	-	-	933	11.493	9.862	4.722	45.397
Altro	-	-	-	-	122	1.774	1.196	698	6.559
TOTALE	937	9.913	13.442	8.232	5.020	60.058	53.057	35.736	63.345
COMPONENTI									
Occupato	1.238	15.536	20.395	20.136	13.506	158.851	138.933	117.767	-
Agricoltura	1.238	-	-	2.839	13.506	-	-	21.748	-
Indipendente	1.037	-	-	2.378	11.370	-	-	18.091	-
Dipendente	201	-	-	461	2.136	-	-	3.657	-
Industria	-	15.536	-	9.784	-	158.851	-	56.247	-
Indipendente	-	3.546	-	2.667	-	49.266	-	16.254	-
Dipendente	-	11.990	-	7.117	-	109.585	-	39.993	-
Altre attività	-	-	20.395	7.513	-	-	138.933	39.772	-
Indipendente	-	-	8.621	2.792	-	-	58.479	14.202	-
Dipendente	-	-	11.774	4.721	-	-	80.454	25.570	-
Disoccupato	27	562	556	633	124	2.318	1.879	2.369	-
In condizione non professionale	-	-	-	-	4.283	57.517	44.322	30.280	104.120
In cerca di prima occupazione	-	-	-	-	9	76	88	8	409
Studente	-	-	-	-	4	67	157	9	340
Casalinga	-	-	-	-	391	9.689	6.855	4.671	13.955
Ritirata dal lavoro	-	-	-	-	3.472	41.229	33.228	22.267	78.485
Altro	-	-	-	-	407	6.456	3.994	3.325	10.931
TOTALE	1.265	16.098	20.951	20.769	17.913	218.686	185.134	150.416	104.120

Tavola 4.11 - Persone sole per stato civile, sesso, classe di età e condizione abitativa

SESSO CLASSI DI ETÀ (anni)	STATO CIVILE					Totale
	Celibi e/o Nubili	Coniugati	Separati legalmente	Divorziati	Vedovi	
	TOTALE					
Maschi	8.173	1.738	1.195	626	2.772	14.504
Meno di 20	50	3	-	-	3	56
20-24	530	36	2	-	-	568
25-29	1.185	173	55	10	5	1.428
30-34	1.084	300	144	51	10	1.589
35-39	810	232	189	104	9	1.344
40-44	746	177	226	92	15	1.256
45-49	672	124	171	68	12	1.047
50-54	734	123	135	93	38	1.123
55-59	608	115	97	69	91	980
60-64	649	115	71	53	222	1.110
65-69	509	119	52	48	417	1.145
70-74	241	94	32	16	420	803
75-79	198	69	14	11	656	948
80-84	113	44	7	9	553	726
85 e più	44	14	-	2	321	381
Femmine	7.201	973	595	541	19.129	28.439
Meno di 20	24	2	-	1	5	32
20-24	294	23	12	1	4	334
25-29	603	91	82	11	17	804
30-34	572	73	96	63	29	833
35-39	443	66	88	72	27	696
40-44	371	40	57	62	47	577
45-49	334	51	47	50	83	565
50-54	425	54	54	50	264	847
55-59	456	87	54	51	814	1.462
60-64	644	106	44	76	2.012	2.882
65-69	878	117	40	59	3.712	4.806
70-74	590	82	10	22	3.209	3.913
75-79	721	81	6	11	4.211	5.030
80-84	517	68	5	6	3.104	3.700
85 e più	329	32	-	6	1.591	1.958
TOTALE	15.374	2.711	1.790	1.167	21.901	42.943
Meno di 20	74	5	-	1	8	88
20-24	824	59	14	1	4	902
25-29	1.788	264	137	21	22	2.232
30-34	1.656	373	240	114	39	2.422
35-39	1.253	298	277	176	36	2.040
40-44	1.117	217	283	154	62	1.833
45-49	1.006	175	218	118	95	1.612
50-54	1.159	177	189	143	302	1.970
55-59	1.064	202	151	120	905	2.442
60-64	1.293	221	115	129	2.234	3.992
65-69	1.387	236	92	107	4.129	5.951
70-74	831	176	42	38	3.629	4.716
75-79	919	150	20	22	4.867	5.978
80-84	630	112	12	15	3.657	4.426
85 e più	373	46	-	8	1.912	2.339

Tavola 4.11 segue - Persone sole per stato civile, sesso, classe di età e condizione abitativa

SESSO CLASSI DI ETÀ (anni)	STATO CIVILE					Totale
	Celibi e/o Nubili	Coniugati	Separati legalmente	Divorziati	Vedovi	
NON IN COABITAZIONE						
Maschi	7.576	1.515	1.154	603	2.697	13.545
Meno di 20	39	2	-	-	3	44
20-24	424	23	2	-	-	449
25-29	1.003	127	52	9	5	1.196
30-34	1.001	233	139	49	10	1.432
35-39	749	186	184	98	8	1.225
40-44	716	159	218	88	14	1.195
45-49	656	115	161	65	12	1.009
50-54	711	117	135	91	38	1.092
55-59	595	113	93	67	88	956
60-64	630	113	71	53	215	1.082
65-69	490	114	49	46	405	1.104
70-74	230	90	29	16	408	773
75-79	185	68	14	10	644	921
80-84	107	41	7	9	539	703
85 e più	40	14	-	2	308	364
Femmine	6.868	941	581	534	18.700	27.624
Meno di 20	20	2	-	1	5	28
20-24	274	21	11	1	4	311
25-29	563	87	82	11	15	758
30-34	526	71	93	61	27	778
35-39	421	61	85	70	27	664
40-44	357	40	55	60	47	559
45-49	317	50	46	50	83	546
50-54	402	51	53	50	255	811
55-59	443	80	52	51	801	1.427
60-64	625	106	43	76	1.968	2.818
65-69	849	116	40	58	3.643	4.706
70-74	573	82	10	22	3.150	3.837
75-79	695	77	6	11	4.105	4.894
80-84	491	66	5	6	3.020	3.588
85 e più	312	31	-	6	1.550	1.899
TOTALE	14.444	2.456	1.735	1.137	21.397	41.169
Meno di 20	59	4	-	1	8	72
20-24	698	44	13	1	4	760
25-29	1.566	214	134	20	20	1.954
30-34	1.527	304	232	110	37	2.210
35-39	1.170	247	269	168	35	1.889
40-44	1.073	199	273	148	61	1.754
45-49	973	165	207	115	95	1.555
50-54	1.113	168	188	141	293	1.903
55-59	1.038	193	145	118	889	2.383
60-64	1.255	219	114	129	2.183	3.900
65-69	1.339	230	89	104	4.048	5.810
70-74	803	172	39	38	3.558	4.610
75-79	880	145	20	21	4.749	5.815
80-84	598	107	12	15	3.559	4.291
85 e più	352	45	-	8	1.858	2.263

Tavola 4.12 - Nuclei familiari costituiti da coppie, sposate o conviventi coniugalmente con o senza figli, per classe di età e presenza di figli minorenni

ETÀ DEL MARITO O CONVIVENTE	ETÀ DELLA MOGLIE O CONVIVENTE					Totale
	Meno di 35	35-44	45-54	55-64	65 anni e più	
TOTALE						
Meno di 35	30.370	1.018	43	17	6	31.454
35-44	14.816	27.584	1.025	54	14	43.493
45-54	526	15.235	24.570	902	55	41.288
55-64	65	531	14.019	17.716	750	33.081
65 anni e più	18	59	701	11.085	21.800	33.663
Totale	45.795	44.427	40.358	29.774	22.625	182.979
SENZA FIGLI						
Meno di 35	11.840	250	18	7	1	12.116
35-44	1.974	1.727	146	13	4	3.864
45-54	111	801	2.049	253	19	3.233
55-64	18	72	2.274	6.361	497	9.222
65 anni e più	8	11	203	5.980	16.857	23.059
Totale	13.951	2.861	4.690	12.614	17.378	51.494
CON FIGLI						
Meno di 35	18.530	768	25	10	5	19.338
35-44	12.842	25.857	879	41	10	39.629
45-54	415	14.434	22.521	649	36	38.055
55-64	47	459	11.745	11.355	253	23.859
65 anni e più	10	48	498	5.105	4.943	10.604
Totale	31.844	41.566	35.668	17.160	5.247	131.485
CON ALMENO UN FIGLIO MINORENNE						
Meno di 35	18.527	766	21	7	5	19.326
35-44	12.832	24.921	723	36	7	38.519
45-54	407	11.614	10.513	161	15	22.710
55-64	43	333	2.960	1.044	6	4.386
65 anni e più	9	39	117	173	53	391
Totale	31.818	37.673	14.334	1.421	86	85.332

Tavola 4.13 - Nuclei familiari costituiti da coppie, sposate o conviventi coniugalmente con o senza figli, per classe di età della donna, numero dei componenti occupati e numero dei figli conviventi

NUCLEI E COMPONENTI OCCUPATI	ETÀ DELLA MOGLIE O CONVIVENTE					Totale
	Meno di 35	35-44	45-54	55-64	65 anni e più	
	TOTALE					
Nuclei con nessun componente occupato	464	589	2.624	11.218	17.547	32.442
Nuclei con un solo componente occupato	17.094	18.387	12.240	9.773	3.958	61.452
Marito	16.485	17.556	8.874	3.230	617	46.762
Moglie	606	638	791	450	101	2.586
Figlio	3	193	2.575	6.093	3.240	12.104
Nuclei con due soli componenti occupati	28.154	21.348	14.660	5.776	898	70.836
Marito e moglie	28.073	17.386	4.562	720	100	50.841
Marito e figlio	71	3.691	7.972	2.547	218	14.499
Moglie e figlio	7	166	739	387	18	1.317
Due figli	3	105	1.387	2.122	562	4.179
Nuclei con tre o più componenti occupati	83	4.103	10.834	3.007	222	18.249
Marito, moglie e figli	67	2.517	4.383	871	35	7.873
Marito e figli	-	48	338	121	8	515
Moglie e figli	15	1.497	5.641	1.422	65	8.640
Figli	1	41	472	593	114	1.221
TOTALE NUCLEI	45.795	44.427	40.358	29.774	22.625	182.979
	SENZA FIGLI					
Nuclei con nessun componente occupato	152	93	1.368	9.637	16.660	27.910
Nuclei con un solo componente occupato	2.847	944	2.282	2.520	632	9.225
Marito	2.590	854	1.964	2.191	539	8.138
Moglie	257	90	318	329	93	1.087
Figlio	-	-	-	-	-	-
Nuclei con due soli componenti occupati	10.952	1.824	1.040	457	86	14.359
Marito e moglie	10.952	1.824	1.040	457	86	14.359
Marito e figlio	-	-	-	-	-	-
Moglie e figlio	-	-	-	-	-	-
Due figli	-	-	-	-	-	-
Nuclei con tre o più componenti occupati	-	-	-	-	-	-
Marito, moglie e figli	-	-	-	-	-	-
Marito e figli	-	-	-	-	-	-
Moglie e figli	-	-	-	-	-	-
Figli	-	-	-	-	-	-
TOTALE NUCLEI	13.951	2.861	4.690	12.614	17.378	51.494
	CON UN FIGLIO					
Nuclei con nessun componente occupato	167	173	792	1.347	832	3.311
Nuclei con un solo componente occupato	6.657	4.593	4.734	5.959	3.096	25.039
Marito	6.419	4.311	2.904	719	59	14.412
Moglie	236	234	273	85	6	834
Figlio	2	48	1.557	5.155	3.031	9.793
Nuclei con due soli componenti occupati	11.538	6.805	5.192	2.320	219	26.074
Marito e moglie	11.527	6.201	1.512	181	11	19.432
Marito e figlio	9	551	3.249	1.851	192	5.852
Moglie e figlio	2	53	431	288	16	790
Due figli	-	-	-	-	-	-
Nuclei con tre o più componenti occupati	18	414	1.249	424	30	2.135
Marito, moglie e figli	18	414	1.249	424	30	2.135
Marito e figli	-	-	-	-	-	-
Moglie e figli	-	-	-	-	-	-
Figli	-	-	-	-	-	-
TOTALE NUCLEI	18.380	11.985	11.967	10.050	4.177	56.559
	CON 2 FIGLI					
Nuclei con nessun componente occupato	105	243	394	206	50	998
Nuclei con un solo componente occupato	6.396	9.836	4.140	1.129	218	21.719
Marito	6.295	9.480	3.146	262	18	19.201
Moglie	100	263	160	31	2	556
Figlio	1	93	834	836	198	1.962
Nuclei con due soli componenti occupati	5.149	10.231	6.589	2.550	549	25.068
Marito e moglie	5.107	7.987	1.658	67	2	14.821
Marito e figlio	38	2.091	3.640	569	23	6.361
Moglie e figlio	3	94	247	86	2	432
Due figli	1	59	1.044	1.828	522	3.454
Nuclei con tre o più componenti occupati	38	2.176	5.352	1.318	55	8.939
Marito, moglie e figli	34	1.505	2.168	330	5	4.042
Marito e figli	-	35	245	102	8	390
Moglie e figli	4	636	2.939	886	42	4.507
Figli	-	-	-	-	-	-
TOTALE NUCLEI	11.688	22.486	16.475	5.203	872	56.724

Tavola 4.13 segue - Nuclei familiari costituiti da coppie, sposate o conviventi coniugalmente con o senza figli, per classe di età della donna, numero dei componenti occupati e numero dei figli conviventi

NUCLEI E COMPONENTI OCCUPATI	ETÀ DELLA MOGLIE O CONVIVENTE					Totale
	Meno di 35	35-44	45-54	55-64	65 anni e più	
CON 3 FIGLI O PIÙ						
Nuclei con nessun componente occupato	40	80	70	28	5	223
Nuclei con un solo componente occupato	1.194	3.014	1.084	165	12	5.469
Marito	1.181	2.911	860	58	1	5.011
Moglie	13	51	40	5	-	109
Figlio	-	52	184	102	11	349
Nuclei con due soli componenti occupati	515	2.488	1.839	449	44	5.335
Marito e moglie	487	1.374	352	15	1	2.229
Marito e figlio	24	1.049	1.083	127	3	2.286
Moglie e figlio	2	19	61	13	-	95
Due figli	2	46	343	294	40	725
Nuclei con tre o più componenti occupati	27	1.513	4.233	1.265	137	7.175
Marito, moglie e figli	15	598	966	117	-	1.696
Marito e figli	-	13	93	19	-	125
Moglie e figli	11	861	2.702	536	23	4.133
Figli	1	41	472	593	114	1.221
TOTALE NUCLEI	1.776	7.095	7.226	1.907	198	18.202
CON ALMENO 1 FIGLIO MINORENNE						
Nuclei con nessun componente occupato	312	449	531	227	40	1.559
Nuclei con un solo componente occupato	14.242	16.497	4.819	476	27	36.061
Marito	13.893	15.881	4.111	247	18	34.150
Moglie	349	486	207	15	1	1.058
Figlio	-	130	501	214	8	853
Nuclei con due soli componenti occupati	17.187	17.828	5.380	386	14	40.795
Marito e moglie	17.111	14.732	2.088	54	7	33.992
Marito e figlio	67	2.937	2.858	183	3	6.048
Moglie e figlio	7	96	152	22	-	277
Due figli	2	63	282	127	4	478
Nuclei con tre o più componenti occupati	77	2.899	3.604	332	5	6.917
Marito, moglie e figli	64	1.764	1.325	59	-	3.212
Marito e figli	-	27	80	6	-	113
Moglie e figli	13	1.075	2.012	174	3	3.277
Figli	-	33	187	93	2	315
TOTALE NUCLEI	31.818	37.673	14.334	1.421	86	85.332

Tavola 4.14 - Nuclei familiari costituiti da solo genitore e figli per sesso, numero di figli, età, stato civile e condizione del genitore

ETÀ STATO CIVILE CONDIZIONE	MASCHI				FEMMINE				TOTALE			
	1	2 o più	Totale	Di cui con almeno un figlio minorenni	1	2 o più	Totale	Di cui con almeno un figlio minorenni	1	2 o più	Totale	Di cui con almeno un figlio minorenni
ETÀ	2.772	1.731	4.503	1.695	13.075	6.163	19.238	4.719	15.847	7.894	23.741	6.414
Meno di 35	288	90	378	370	1.073	268	1.341	1.339	1.361	358	1.719	1.709
35-54	842	899	1.741	1.140	3.073	3.139	6.212	3.048	3.915	4.038	7.953	4.188
55 e più	1.642	742	2.384	185	8.929	2.756	11.685	332	10.571	3.498	14.069	517
STATO CIVILE	2.772	1.731	4.503	1.695	13.075	6.163	19.238	4.719	15.847	7.894	23.741	6.414
Celibe/Nubile	404	314	718	451	975	143	1.118	696	1.379	457	1.836	1.147
Coniugato	451	367	818	527	883	624	1.507	870	1.334	991	2.325	1.397
Separato legalmente	229	113	342	200	1.047	725	1.772	1.167	1.276	838	2.114	1.367
Divorziato	125	52	177	95	625	307	932	461	750	359	1.109	556
Vedovo	1.563	885	2.448	422	9.545	4.364	13.909	1.525	11.108	5.249	16.357	1.947
CONDIZIONE	2.772	1.731	4.503	1.695	13.075	6.163	19.238	4.719	15.847	7.894	23.741	6.414
Occupato	1.256	1.154	2.410	1.477	2.957	1.817	4.774	2.780	4.213	2.971	7.184	4.257
In cerca di occupazione	52	33	85	53	156	83	239	177	208	116	324	230
Casalanga	-	-	-	-	5.492	3.078	8.570	1.391	5.492	3.078	8.570	1.391
Ritirato dal lavoro	1.278	466	1.744	119	3.623	956	4.579	205	4.901	1.422	6.323	324
Altro	186	78	264	46	847	229	1.076	166	1.033	307	1.340	212

Tavola 4.15 - Popolazione residente in convivenza per permanenza in convivenza, età e posizione nella convivenza

ETÀ(anni) POSIZIONE NELLA CONVIVENZA	PERMANENZA IN CONVIVENZA (anni)					Totale
	Meno di 3	Da 3 a 4	Da 5 a 6	Da 7 a 9	10 e più	
Meno di 18	19	5	4	2	13	43
Dirigente la convivenza	-	-	-	-	-	-
Orfano, minore in colonia permanente o simili	-	-	-	-	-	-
Adulto inabile, anziano in istituto assistenziale	-	-	-	-	-	-
Assistito in comunità terapeutiche	3	-	-	-	-	3
Ricoverato, malato e simili	-	4	-	1	4	9
Detenuto condannato	1	-	-	-	-	1
Religioso	-	-	-	-	-	-
Persona addetta all'assistenza sanitaria	-	-	-	-	-	-
Persona addetta ai servizi della convivenza	-	-	-	-	1	1
Altro	15	1	4	1	8	29
18-24	457	153	60	24	28	722
Dirigente la convivenza	10	1	-	-	-	11
Orfano, minore in colonia permanente o simili	-	-	-	-	-	-
Adulto inabile, anziano in istituto assistenziale	-	3	-	-	-	3
Assistito in comunità terapeutiche	4	-	-	-	-	4
Ricoverato, malato e simili	-	8	12	-	14	34
Detenuto condannato	12	9	4	2	-	27
Religioso	23	3	2	2	3	33
Persona addetta all'assistenza sanitaria	1	3	-	-	-	4
Persona addetta ai servizi della convivenza	91	40	13	12	-	156
Altro	316	86	29	8	11	450
25-44	269	110	153	146	522	1.200
Dirigente la convivenza	8	1	5	5	32	51
Orfano, minore in colonia permanente o simili	-	-	-	-	-	-
Adulto inabile, anziano in istituto assistenziale	13	5	4	5	13	40
Assistito in comunità terapeutiche	1	-	-	-	-	1
Ricoverato, malato e simili	4	10	12	14	292	332
Detenuto condannato	19	15	7	12	4	57
Religioso	34	18	28	15	119	214
Persona addetta all'assistenza sanitaria	-	-	-	1	2	3
Persona addetta ai servizi della convivenza	23	14	26	25	21	109
Altro	167	47	71	69	39	393
45-64	195	98	103	119	1.348	1.863
Dirigente la convivenza	16	13	7	9	145	190
Orfano, minore in colonia permanente o simili	-	-	-	-	-	-
Adulto inabile, anziano in istituto assistenziale	98	31	39	44	89	301
Assistito in comunità terapeutiche	-	-	-	-	-	-
Ricoverato, malato e simili	4	22	11	23	386	446
Detenuto condannato	6	4	2	2	3	17
Religioso	56	24	30	35	638	783
Persona addetta all'assistenza sanitaria	-	-	1	1	9	11
Persona addetta ai servizi della convivenza	1	2	4	2	60	69
Altro	14	2	9	3	18	46
65 e più	1.443	542	515	409	1.949	4.858
Dirigente la convivenza	7	1	4	5	54	71
Orfano, minore in colonia permanente o simili	-	-	-	-	-	-
Adulto inabile, anziano in istituto assistenziale	1.335	487	405	330	520	3.077
Assistito in comunità terapeutiche	1	-	1	-	1	3
Ricoverato, malato e simili	17	19	12	11	338	397
Detenuto condannato	-	-	-	1	1	2
Religioso	62	34	70	59	927	1.152
Persona addetta all'assistenza sanitaria	-	-	1	1	4	6
Persona addetta ai servizi della convivenza	3	-	1	1	54	59
Altro	18	1	21	1	50	91
TOTALE	2.383	908	835	700	3.860	8.686

Tavola 4.16 - Convivenze e componenti permanenti, attivi e non attivi, per tipo di convivenza e sesso

TIPO DI CONVIVENZA	COMPONENTI ATTIVI								Totale	Componenti non attivi	Totale componenti
	IN CONDIZIONE PROFESSIONALE										
	LAVORATORI DIPENDENTI		DI CUI DIRIGENTI E IMPIEGATI		ALTRI		In cerca di prima occupazione				
	Numero convivenze	In complesso	Di cui nella P. A., servizi pubblici e privati	In complesso	Di cui nella P. A., servizi pubblici e privati	In complesso		Di cui nella P. A., servizi pubblici e privati			
Convivenze ecclesiastiche	285	833	771	509	501	60	38	-	893	1.155	2.048
Istituti di istruzione	31	76	74	62	61	12	8	-	88	119	207
Istituti assistenziali	88	202	89	34	33	12	11	2	216	3.798	4.014
<i>Orfanotrofi, brefotrofi, ecc.</i>	4	2	2	2	2	-	-	-	2	2	4
<i>Ospizi, case di riposo, ecc.</i>	54	70	66	24	24	8	8	-	78	3.305	3.383
<i>Comunità terapeutiche e di recupero</i>	9	5	5	2	2	3	3	-	8	32	40
<i>Altri istituti assistenziali</i>	21	125	16	6	5	1	-	2	128	459	587
Istituti di cura	22	19	17	13	13	2	2	-	21	1.168	1.189
Istituti di prevenzione e pena	2	43	43	1	1	-	-	-	43	65	108
Alberghi, pensioni, locande e simili	82	10	-	-	-	6	2	-	16	3	19
Altre convivenze	244	1.019	991	368	364	2	1	-	1.021	80	1.101
Totale	754	2.202	1.985	987	973	94	62	2	2.298	6.388	8.686

Tavola 4.16 segue - Convivenze e componenti permanenti, attivi e non attivi, per tipo di convivenza e sesso

TIPO DI CONVIVENZA	Numero convivenze	COMPONENTI ATTIVI			COMPONENTI NON ATTIVI			TOTALE COMPONENTI		
		M	F	MF	M	F	MF	M	F	MF
Convivenze ecclesiastiche	285	226	667	893	300	855	1.155	526	1.522	2.048
Istituti di istruzione	31	20	68	88	16	103	119	36	171	207
Istituti assistenziali	88	137	79	216	1.006	2.792	3.798	1.143	2.871	4.014
<i>Orfanotrofi, brefotrofi, ecc.</i>	4	2	-	2	2	-	2	4	-	4
<i>Ospizi, case di riposo, ecc.</i>	54	5	73	78	756	2.549	3.305	761	2.622	3.383
<i>Comunità terapeutiche e di recupero</i>	9	3	5	8	2	30	32	5	35	40
<i>Altri istituti assistenziali</i>	21	127	1	128	246	213	459	373	214	587
Istituti di cura	22	4	17	21	594	574	1.168	598	591	1.189
Istituti di prevenzione e pena	2	41	2	43	65	-	65	106	2	108
Alberghi, pensioni, locande e simili	82	12	4	16	1	2	3	13	6	19
Altre convivenze	244	988	33	1.021	30	50	80	1.018	83	1.101
Totale	754	1.428	870	2.298	2.012	4.376	6.388	3.440	5.246	8.686

Tavola 4.17 - Stranieri residenti per sesso, stato civile e Paese di cittadinanza

PAESI DI CITTADINANZA	MASCHI					Totale	FEMMINE					Totale
	Celibi	Coniugati	Separati	Divorziati	Vedovi		Nubili	Coniugate	Separate	Divorziate	Vedove	
Europa	402	342	5	11	8	768	267	421	9	26	38	761
Europa 12	137	142	1	5	3	288	149	202	6	16	24	397
Europa Centrale e Orientale	26	34	1	2	-	63	28	77	1	-	2	108
Europa EFTA	20	37	2	3	3	65	22	59	-	4	8	93
Altri Europa	219	129	1	1	2	352	68	83	2	6	4	163
Africa	972	850	6	2	6	1.836	88	124	1	2	4	219
Nord Africa	681	490	5	2	3	1.181	58	73	1	1	3	136
Altri Africa	291	360	1	-	3	655	30	51	-	1	1	83
America	86	79	5	2	3	175	146	166	2	8	15	337
America del Nord	18	26	-	2	3	49	16	31	1	1	5	54
America Centrale e Meridionale	68	53	5	-	-	126	130	135	1	7	10	283
Asia	86	74	-	3	-	163	70	92	-	1	7	170
Oceania	14	10	-	-	1	25	6	20	-	-	-	26
Apolidi	2	-	-	-	-	2	-	-	-	-	-	-
TOTALE	1.562	1.355	16	18	18	2.969	577	823	12	37	64	1.513

Tavola 4.18 - Stranieri residenti per classe di età, stato civile e sesso

STATO CIVILE	CLASSI DI ETÀ									
	Meno di 15	15-19	20-24	25-29	30-34	35-44	45-54	55-64	65 e più	Totale
MASCHI										
Celibi	185	124	363	478	254	125	18	5	10	1.562
Coniugati	-	2	61	267	368	415	129	55	58	1.355
Separati legalmente	-	-	-	2	6	5	1	1	1	16
Divorziati	-	-	-	3	1	9	2	2	1	18
Vedovi	-	1	-	3	-	3	1	1	9	18
TOTALE	185	127	424	753	629	557	151	64	79	2.969
FEMMINE										
Celibi	195	47	92	114	50	50	12	8	9	577
Coniugati	-	8	108	230	167	154	87	39	30	823
Separati legalmente	-	-	-	-	4	3	3	1	1	12
Divorziati	-	-	-	1	5	14	11	5	1	37
Vedovi	-	-	1	-	4	4	7	12	36	64
TOTALE	195	55	201	345	230	225	120	65	77	1.513
TOTALE										
Celibi	380	171	455	592	304	175	30	13	19	2.139
Coniugati	-	10	169	497	535	569	216	94	88	2.178
Separati legalmente	-	-	-	2	10	8	4	2	2	28
Divorziati	-	-	-	4	6	23	13	7	2	55
Vedovi	-	1	1	3	4	7	8	13	45	82
TOTALE	380	182	625	1.098	859	782	271	129	156	4.482

Tavola 4.19 - Stranieri residenti per classe di età, condizione professionale per attività economica, posizione nella professione, condizione non professionale e sesso

CONDIZIONE	CLASSI DI ETÀ (anni)									Totale
	Meno di 15	15-19	20-24	25-29	30-34	35-44	45-54	55-64	65 e più	
TOTALE										
Condizione professionale	3	78	464	828	652	595	156	38	11	2.825
<i>Di cui disoccupati</i>	-	10	35	75	61	58	12	3	-	254
AGRICOLTURA	-	1	9	22	20	23	9	2	2	88
Indipendenti	-	-	1	1	1	-	1	1	2	7
Dipendenti	-	1	8	21	19	23	8	1	-	81
<i>Di cui operai e assimilati</i>	-	1	8	18	19	23	7	1	-	77
INDUSTRIA	2	67	341	575	425	330	57	10	3	1.810
Indipendenti	-	7	7	20	17	24	9	3	-	87
Dipendenti	2	60	334	555	408	306	48	7	3	1.723
<i>Di cui operai e assimilati</i>	-	40	305	508	376	278	35	5	3	1.550
COMMERCIO	-	5	61	104	96	106	34	15	2	423
Indipendenti	-	1	20	27	40	66	25	10	-	189
Dipendenti	-	4	41	77	56	40	9	5	2	234
<i>Di cui operai e assimilati</i>	-	2	31	59	43	31	8	3	2	179
ALTRE ATTIVITÀ	1	5	53	127	111	136	56	11	4	504
Indipendenti	-	-	10	31	29	38	23	3	2	136
Dipendenti	1	5	43	96	82	98	33	8	2	368
<i>Di cui operai e assimilati</i>	1	5	28	59	50	57	19	4	-	223
Condizione non professionale	377	104	161	270	207	187	115	91	145	1.657
IN CERCA DI PRIMA OCCUPAZIONE	3	29	40	78	49	51	-	-	-	250
SCOLARI E STUDENTI	216	61	36	28	8	3	-	-	-	352
RITIRATI DAL LAVORO	-	3	3	3	5	12	18	38	94	176
ALTRI	158	11	82	161	145	121	97	53	51	879
TOTALE	380	182	625	1.098	859	782	271	129	156	4.482
MASCHI										
Condizione professionale	3	68	362	674	546	480	118	28	10	2.289
<i>Di cui disoccupati</i>	-	9	19	62	50	43	11	3	-	197
AGRICOLTURA	-	1	7	21	18	23	8	1	2	81
Indipendenti	-	-	1	1	-	-	1	-	2	5
Dipendenti	-	1	6	20	18	23	7	1	-	76
<i>Di cui operai e assimilati</i>	-	1	6	18	18	23	6	1	-	73
INDUSTRIA	2	59	293	513	385	297	47	10	3	1.609
Indipendenti	-	7	7	18	16	19	7	3	-	77
Dipendenti	2	52	286	495	369	278	40	7	3	1.532
<i>Di cui operai e assimilati</i>	-	34	269	465	351	260	30	5	3	1.417
COMMERCIO	-	3	40	77	79	83	27	11	1	321
Indipendenti	-	1	18	18	34	56	19	8	-	154
Dipendenti	-	2	22	59	45	27	8	3	1	167
<i>Di cui operai e assimilati</i>	-	1	19	46	34	20	7	2	1	130
ALTRE ATTIVITÀ	1	5	22	63	64	77	36	6	4	278
Indipendenti	-	-	6	16	16	20	14	2	2	76
Dipendenti	1	5	16	47	48	57	22	4	2	202
<i>Di cui operai e assimilati</i>	1	5	12	36	32	33	11	2	-	132
Condizione non professionale	182	59	62	79	83	77	33	36	69	680
IN CERCA DI PRIMA OCCUPAZIONE	3	25	22	45	43	40	-	-	-	178
SCOLARI E STUDENTI	105	28	19	12	6	2	-	-	-	172
RITIRATI DAL LAVORO	-	3	2	3	5	6	15	26	64	124
ALTRI	74	3	19	19	29	29	18	10	5	206
TOTALE	185	127	424	753	629	557	151	64	79	2.969
FEMMINE										
Condizione professionale	-	10	102	154	106	115	38	10	1	536
<i>Di cui disoccupati</i>	-	1	16	13	11	15	1	-	-	57
AGRICOLTURA	-	-	2	1	2	-	1	1	-	7
Indipendenti	-	-	-	-	1	-	-	1	-	2
Dipendenti	-	-	2	1	1	-	1	-	-	5
<i>Di cui operai e assimilati</i>	-	-	2	-	1	-	1	-	-	4
INDUSTRIA	-	8	48	62	40	33	10	-	-	201
Indipendenti	-	-	-	2	1	5	2	-	-	10
Dipendenti	-	8	48	60	39	28	8	-	-	191
<i>Di cui operai e assimilati</i>	-	6	36	43	25	18	5	-	-	133
COMMERCIO	-	2	21	27	17	23	7	4	1	102
Indipendenti	-	-	2	9	6	10	6	2	-	35
Dipendenti	-	2	19	18	11	13	1	2	1	67
<i>Di cui operai e assimilati</i>	-	1	12	13	9	11	1	1	1	49
ALTRE ATTIVITÀ	-	-	31	64	47	59	20	5	-	226
Indipendenti	-	-	4	15	13	18	9	1	-	60
Dipendenti	-	-	27	49	34	41	11	4	-	166
<i>Di cui operai e assimilati</i>	-	-	16	23	18	24	8	2	-	91
Condizione non professionale	195	45	99	191	124	110	82	55	76	977
IN CERCA DI PRIMA OCCUPAZIONE	-	4	18	33	6	11	-	-	-	72
SCOLARI E STUDENTI	111	33	17	16	2	1	-	-	-	180
RITIRATI DAL LAVORO	-	-	1	-	-	6	3	12	30	52
ALTRI	84	8	63	142	116	92	79	43	46	673
TOTALE	195	55	201	345	230	225	120	65	77	1.513

Tavola 4.20 - Stranieri residenti occupati per classe di età, Paese di cittadinanza e sesso

PAESI DI CITTADINANZA	CLASSI DI ETÀ (anni)									Totale
	Meno di 15	15-19	20-24	25-29	30-34	35-44	45-54	55-64	65 e più	
TOTALE										
Europa	2	31	144	169	149	161	74	22	4	756
Europa 12	-	1	44	66	71	68	45	9	2	306
Europa Centrale e Orientale	-	1	12	8	10	20	4	3	-	58
Europa EFTA	-	2	6	17	12	9	6	5	2	59
Altri Europa	2	27	82	78	56	64	19	5	-	333
Africa	1	30	225	475	369	286	37	7	6	1.436
Nord Africa	1	26	126	280	195	167	32	4	5	836
Altri Africa	-	4	99	195	174	119	5	3	1	600
America	-	3	41	65	36	35	19	4	-	203
America del Nord	-	2	3	8	8	10	7	-	-	38
America Centrale e Meridionale	-	1	38	57	28	25	12	4	-	165
Asia	-	3	16	37	30	50	14	2	1	153
Oceania	-	1	3	6	7	5	-	-	-	22
Apolidi	-	-	-	1	-	-	-	-	-	1
TOTALE	3	68	429	753	591	537	144	35	11	2.571
MASCHI										
Europa	2	28	109	105	100	112	48	14	3	521
Europa 12	-	1	25	22	38	41	29	6	1	163
Europa Centrale e Orientale	-	-	7	4	8	14	2	2	-	37
Europa EFTA	-	1	2	7	8	5	4	4	2	33
Altri Europa	2	26	75	72	46	52	13	2	-	288
Africa	1	27	209	444	352	281	34	5	6	1.359
Nord Africa	1	23	121	267	186	163	29	2	5	797
Altri Africa	-	4	88	177	166	118	5	3	1	562
America	-	2	14	28	19	12	16	4	-	95
America del Nord	-	1	2	7	6	2	7	-	-	25
America Centrale e Meridionale	-	1	12	21	13	10	9	4	-	70
Asia	-	1	10	31	22	30	9	2	1	106
Oceania	-	1	1	3	3	2	-	-	-	10
Apolidi	-	-	-	1	-	-	-	-	-	1
TOTALE	3	59	343	612	496	437	107	25	10	2.092
FEMMINE										
Europa	-	3	35	64	49	49	26	8	1	235
Europa 12	-	-	19	44	33	27	16	3	1	143
Europa Centrale e Orientale	-	1	5	4	2	6	2	1	-	21
Europa EFTA	-	1	4	10	4	4	2	1	-	26
Altri Europa	-	1	7	6	10	12	6	3	-	45
Africa	-	3	16	31	17	5	3	2	-	77
Nord Africa	-	3	5	13	9	4	3	2	-	39
Altri Africa	-	-	11	18	8	1	-	-	-	38
America	-	1	27	37	17	23	3	-	-	108
America del Nord	-	1	1	1	2	8	-	-	-	13
America Centrale e Meridionale	-	-	26	36	15	15	3	-	-	95
Asia	-	2	6	6	8	20	5	-	-	47
Oceania	-	-	2	3	4	3	-	-	-	12
Apolidi	-	-	-	-	-	-	-	-	-	-
TOTALE	-	9	86	141	95	100	37	10	1	479

Tavola 4.21 - Famiglie con almeno uno straniero residente per numero di componenti della famiglia e numero di stranieri

NUMERO STRANIERI	NUMERO DI COMPONENTI DELLA FAMIGLIA						Totale
	1	2	3	4	5	6 o più	
1	1.249	409	296	212	100	59	2.325
2	-	223	54	32	11	12	332
3	-	-	112	15	9	4	140
4	-	-	-	61	9	8	78
5	-	-	-	-	38	6	44
6 o più	-	-	-	-	-	53	53
Totale	1.249	632	462	320	167	142	2.972

Tavola 4.22 - Famiglie con almeno uno straniero residente per numero di componenti stranieri, condizione abitativa, titolo di godimento dell'abitazione, numero di stanze e presenza di servizi

FAMIGLIE NUMERO DI STANZE SERVIZI	FAMIGLIE PER NUMERO DI COMPONENTI STRANIERI						Totale
	1	2	3	4	5	6 o più	
Famiglie che occupano un'abitazione	1.829	301	131	77	44	51	2.433
In proprietà	844	92	28	23	9	4	1.000
In affitto	758	176	81	41	23	42	1.121
Ad altro titolo	227	33	22	13	12	5	312
Famiglie che occupano un altro tipo di alloggio	101	10	5	-	-	1	117
Famiglie senza tetto o senza abitazione	1	-	-	-	-	-	1
Famiglie in coabitazione	394	21	4	1	-	1	421
TOTALE	2.325	332	140	78	44	53	2.972
NUMERO DI STANZE							
1	31	8	-	1	-	-	40
2	154	30	5	4	-	3	196
3	251	51	29	11	3	5	350
4	468	81	33	20	20	14	636
5	444	72	35	13	14	14	592
6	226	27	12	13	2	12	292
7	90	16	10	7	4	3	130
8	56	5	3	5	1	-	70
9 o più	109	11	4	3	-	-	127
SERVIZI							
Acqua potabile, gabinetto, riscaldamento, telefono	1.202	177	69	48	24	16	1.536
Acqua potabile, gabinetto, riscaldamento	333	93	43	25	10	19	523
Acqua potabile, gabinetto, telefono	22	4	3	-	4	4	37
Acqua potabile, gabinetto	61	12	6	2	4	10	95
Solo acqua potabile	22	4	1	-	1	-	28
Solo gabinetto	-	-	-	-	-	-	-
Altre combinazioni	685	42	18	3	1	4	753

Tavola 4.23 - Stranieri temporaneamente presenti e residenti all'estero per sesso, stato civile e Paese di cittadinanza

PAESI DI CITTADINANZA	MASCHI						FEMMINE					
	Celibi	Coniugati	Separati	Divorziati	Vedovi	Totale	Nubili	Coniugate	Separate	Divorziate	Vedove	Totale
Europa	212	197	4	6	3	422	110	120	3	7	29	269
Europa 12	34	52	-	1	2	89	36	28	-	-	5	69
Europa Centrale e Orientale	28	23	-	1	-	52	22	15	2	2	1	42
Europa EFTA	5	23	2	1	1	32	10	34	1	1	10	56
Altri Europa	145	99	2	3	-	249	42	43	-	4	13	102
Africa	214	145	1	-	1	361	25	34	-	1	4	64
Nord Africa	138	75	-	-	-	213	14	12	-	1	2	29
Altri Africa	76	70	1	-	1	148	11	22	-	-	2	35
America	59	129	4	2	3	197	92	66	2	1	12	173
America del Nord	33	104	4	1	2	144	19	40	-	-	3	62
America Centrale e Meridionale	26	25	-	1	1	53	73	26	2	1	9	111
Asia	6	7	-	-	-	13	14	5	-	-	-	19
Oceania	13	13	1	-	1	28	8	13	-	-	2	23
Apolidi	-	-	-	-	-	-	2	-	-	-	-	2
TOTALE	504	491	10	8	8	1.021	251	238	5	9	47	550

Tavola 4.24 - Stranieri temporaneamente presenti e residenti all'estero per classe di età e situazione lavorativa o non lavorativa in Italia nella settimana precedente la data del censimento (a)

SITUAZIONE LAVORATIVA	CLASSI DI ETÀ (anni)									Totale
	Meno di 15	15-19	20-24	25-29	30-34	35-44	45-54	55-64	65 e più	
Occupati	1	21	121	153	83	59	26	19	14	497
Alle dipendenze	-	20	114	145	80	52	18	17	12	458
<i>Agricoltura</i>	-	1	11	7	7	2	3	1	1	33
<i>Industria (escluse Costruzioni)</i>	-	12	62	87	47	29	7	8	4	256
<i>Costruzioni</i>	-	2	17	26	7	9	3	2	5	71
<i>Commercio e servizi</i>	-	5	24	25	19	12	5	6	2	98
In modo autonomo	1	1	7	8	3	7	8	2	2	39
In cerca di occupazione	4	9	26	30	31	23	10	6	2	141
Scolari e studenti	37	13	20	13	16	6	5	2	1	113
In altra condizione	86	28	82	67	64	49	33	61	56	526
TOTALE	128	71	249	263	194	137	74	88	73	1.277

(a) Sono esclusi gli ospiti di albergo presenti in Italia da meno di un mese *

Tavola 4.25 - Stranieri temporaneamente presenti e residenti all'estero occupati per classe di età, Paese di cittadinanza e sesso (a)

PAESI DI CITTADINANZA	CLASSI DI ETÀ (anni)									Totale
	Meno di 15	15-19	20-24	25-29	30-34	35-44	45-54	55-64	65 e più	
TOTALE										
Europa	-	13	50	47	35	23	16	11	5	200
Europa 12	-	-	3	4	3	3	4	2	3	22
Europa Centrale e Orientale	-	-	12	4	2	5	1	-	1	25
Europa EFTA	-	-	2	2	-	-	3	2	-	9
Altri Europa	-	13	33	37	30	15	8	7	1	144
Africa	-	4	62	84	44	28	1	2	-	225
Nord Africa	-	4	35	44	17	12	-	1	-	113
Altri Africa	-	-	27	40	27	16	1	1	-	112
America	1	3	4	15	3	8	8	5	9	56
America del Nord	-	1	-	1	2	1	6	4	5	20
America Centrale e Meridionale	1	2	4	14	1	7	2	1	4	36
Asia	-	-	3	2	1	-	1	-	-	7
Oceania	-	1	2	5	-	-	-	1	-	9
Apolidi	-	-	-	-	-	-	-	-	-	-
TOTALE	1	21	121	153	83	59	26	19	14	497
MASCHI										
Europa	-	11	44	40	30	19	11	6	1	162
Europa 12	-	-	1	2	3	2	3	1	1	13
Europa Centrale e Orientale	-	-	9	3	2	3	-	-	-	17
Europa EFTA	-	-	1	1	-	-	1	-	-	3
Altri Europa	-	11	33	34	25	14	7	5	-	129
Africa	-	4	57	83	43	25	1	2	-	215
Nord Africa	-	4	34	43	17	11	-	1	-	110
Altri Africa	-	-	23	40	26	14	1	1	-	105
America	1	3	2	7	2	5	4	1	4	29
America del Nord	-	1	-	-	2	-	2	1	2	8
America Centrale e Meridionale	1	2	2	7	-	5	2	-	2	21
Asia	-	-	3	1	-	-	1	-	-	5
Oceania	-	1	1	3	-	-	-	1	-	6
Apolidi	-	-	-	-	-	-	-	-	-	-
TOTALE	1	19	107	134	75	49	17	10	5	417
FEMMINE										
Europa	-	2	6	7	5	4	5	5	4	38
Europa 12	-	-	2	2	-	1	1	1	2	9
Europa Centrale e Orientale	-	-	3	1	-	2	1	-	1	8
Europa EFTA	-	-	1	1	-	-	2	2	-	6
Altri Europa	-	2	-	3	5	1	1	2	1	15
Africa	-	-	5	1	1	3	-	-	-	10
Nord Africa	-	-	1	1	-	1	-	-	-	3
Altri Africa	-	-	4	-	1	2	-	-	-	7
America	-	-	2	8	1	3	4	4	5	27
America del Nord	-	-	-	1	-	1	4	3	3	12
America Centrale e Meridionale	-	-	2	7	1	2	-	1	2	15
Asia	-	-	-	1	1	-	-	-	-	2
Oceania	-	-	1	2	-	-	-	-	-	3
Apolidi	-	-	-	-	-	-	-	-	-	-
TOTALE	-	2	14	19	8	10	9	9	9	80

(a) Sono esclusi gli ospiti di albergo presenti in Italia da meno di un mese

Tavola 4.26 - Stranieri temporaneamente presenti e residenti all'estero per durata della presenza in Italia, Paese di cittadinanza e sesso

PAESI DI CITTADINANZA	DURATA DELLA PRESENZA IN ITALIA						Totale
	Meno di 1 mese	Da 1 a meno di 4 mesi	Da 4 a meno di 8 mesi	Da 8 a meno di 12 mesi	Da 1 anno a meno di 2 anni	2 anni e più	
TOTALE							
Europa	279	184	90	37	56	45	691
Europa 12	92	37	5	11	9	4	158
Europa Centrale e Orientale	32	30	11	5	12	4	94
Europa EFTA	61	18	3	3	-	3	88
Altri Europa	94	99	71	18	35	34	351
Africa	27	49	34	25	123	167	425
Nord Africa	17	35	11	13	72	94	242
Altri Africa	10	14	23	12	51	73	183
America	174	86	36	18	11	45	370
America del Nord	143	31	3	4	-	25	206
America Centrale e Meridionale	31	55	33	14	11	20	164
Asia	13	5	4	2	3	5	32
Oceania	12	22	11	4	-	2	51
Apolidi	-	1	-	1	-	-	2
TOTALE	505	347	175	87	193	264	1.571
MASCHI							
Europa	155	102	69	22	39	35	422
Europa 12	62	15	2	2	4	4	89
Europa Centrale e Orientale	20	13	7	2	9	1	52
Europa EFTA	19	10	-	1	-	2	32
Altri Europa	54	64	60	17	26	28	249
Africa	14	33	22	23	114	155	361
Nord Africa	10	25	10	11	66	91	213
Altri Africa	4	8	12	12	48	64	148
America	117	33	16	8	5	18	197
America del Nord	108	20	2	1	-	13	144
America Centrale e Meridionale	9	13	14	7	5	5	53
Asia	6	2	-	-	2	3	13
Oceania	5	14	5	2	-	2	28
Apolidi	-	-	-	-	-	-	-
TOTALE	297	184	112	55	160	213	1.021
FEMMINE							
Europa	124	82	21	15	17	10	269
Europa 12	30	22	3	9	5	-	69
Europa Centrale e Orientale	12	17	4	3	3	3	42
Europa EFTA	42	8	3	2	-	1	56
Altri Europa	40	35	11	1	9	6	102
Africa	13	16	12	2	9	12	64
Nord Africa	7	10	1	2	6	3	29
Altri Africa	6	6	11	-	3	9	35
America	57	53	20	10	6	27	173
America del Nord	35	11	1	3	-	12	62
America Centrale e Meridionale	22	42	19	7	6	15	111
Asia	7	3	4	2	1	2	19
Oceania	7	8	6	2	-	-	23
Apolidi	-	1	-	1	-	-	2
TOTALE	208	163	63	32	33	51	550

Tavola 4.27 - Stranieri temporaneamente presenti e residenti all'estero per motivo prevalente della presenza in Italia, Paese di cittadinanza e sesso (a)

PAESI DI CITTADINANZA	MOTIVO PREVALENTE DELLA PRESENZA IN ITALIA						Totale
	Lavoro	Studio	Turismo	Raggiungere fami- liari	In attesa di ripar- tire dall'Italia per altro Paese	Altro	
	TOTALE						
Europa	183	39	102	108	11	115	558
Europa 12	25	9	25	21	2	14	96
Europa Centrale e Orientale	22	14	16	16	1	19	88
Europa EFTA	4	9	17	17	-	7	54
Altri Europa	132	7	44	54	8	75	320
Africa	310	12	21	41	3	26	413
Nord Africa	176	4	6	31	2	13	232
Altri Africa	134	8	15	10	1	13	181
America	50	13	71	63	6	33	236
America del Nord	11	2	21	40	3	8	85
America Centrale e Meridionale	39	11	50	23	3	25	151
Asia	10	3	9	1	-	2	25
Oceania	8	2	14	16	-	3	43
Apolidi	-	1	-	-	-	1	2
TOTALE	561	70	217	229	20	180	1.277
	MASCHI						
Europa	146	21	46	43	3	74	333
Europa 12	13	4	10	7	-	5	39
Europa Centrale e Orientale	16	8	6	9	-	10	49
Europa EFTA	2	5	5	5	-	4	21
Altri Europa	115	4	25	22	3	55	224
Africa	297	7	12	20	2	14	352
Nord Africa	171	3	6	16	1	9	206
Altri Africa	126	4	6	4	1	5	146
America	26	4	21	23	2	17	93
America del Nord	9	2	8	17	1	7	44
America Centrale e Meridionale	17	2	13	6	1	10	49
Asia	5	2	2	-	-	-	9
Oceania	6	1	7	9	-	2	25
Apolidi	-	-	-	-	-	-	-
TOTALE	480	35	88	95	7	107	812
	FEMMINE						
Europa	37	18	56	65	8	41	225
Europa 12	12	5	15	14	2	9	57
Europa Centrale e Orientale	6	6	10	7	1	9	39
Europa EFTA	2	4	12	12	-	3	33
Altri Europa	17	3	19	32	5	20	96
Africa	13	5	9	21	1	12	61
Nord Africa	5	1	-	15	1	4	26
Altri Africa	8	4	9	6	-	8	35
America	24	9	50	40	4	16	143
America del Nord	2	-	13	23	2	1	41
America Centrale e Meridionale	22	9	37	17	2	15	102
Asia	5	1	7	1	-	2	16
Oceania	2	1	7	7	-	1	18
Apolidi	-	1	-	-	-	1	2
TOTALE	81	35	129	134	13	73	465

(a) Sono esclusi gli ospiti di albergo presenti in Italia da meno di un mese

Tavola 4.28 - Stranieri temporaneamente presenti in abitazioni occupate e non occupate per numero di stranieri, numero di stanze e presenza di servizi

NUMERO DI STANZE PRESENZA DI SERVIZI	NUMERO STRANIERI TEMPORANEAMENTE PRESENTI						Totale
	1	2	3	4	5	6 o più	
IN ABITAZIONI OCCUPATE	189	124	69	60	30	81	553
NUMERO DI STANZE							
1	3	2	-	-	-	-	5
2	7	6	-	-	-	-	13
3	21	18	6	8	10	-	63
4	48	32	33	16	10	31	170
5	44	36	12	20	10	14	136
6	23	10	6	12	-	10	61
7 o più	43	20	12	4	-	26	105
SERVIZI							
Acqua potabile, gabinetto, riscaldamento, telefono	147	88	45	40	-	38	358
Acqua potabile, gabinetto, riscaldamento	29	24	18	12	15	26	124
Acqua potabile, gabinetto, telefono	2	4	3	-	10	-	19
Acqua potabile, gabinetto	8	6	3	-	5	17	39
Solo acqua potabile	-	-	-	-	-	-	-
Solo gabinetto	-	-	-	-	-	-	-
Altre combinazioni	3	2	-	8	-	-	13
IN ABITAZIONI NON OCCUPATE	61	62	60	68	30	241	522
NUMERO DI STANZE							
1	24	10	3	4	10	88	139
2	9	6	6	8	5	15	49
3	2	18	6	16	5	15	62
4	10	10	18	16	5	43	102
5	9	10	15	20	-	50	104
6	3	4	3	4	5	7	26
7 o più	4	4	9	-	-	23	40
SERVIZI							
Acqua potabile, gabinetto, riscaldamento, telefono	23	18	24	20	5	78	168
Acqua potabile, gabinetto, riscaldamento	17	28	27	40	10	59	181
Acqua potabile, gabinetto, telefono	-	-	-	-	-	-	-
Acqua potabile, gabinetto	1	4	-	-	-	25	30
Solo acqua potabile	-	-	-	-	-	-	-
Solo gabinetto	-	-	3	-	-	-	3
Altre combinazioni	20	12	6	8	15	79	140

Tavola 4.29 - Abitazioni occupate per numero di stanze, numero di famiglie, figura giuridica del proprietario, epoca di costruzione e titolo di godimento

CARATTERI	ABITAZIONI CON STANZE						TOTALE					
	1	2	3	4	5	6	7 O PIÙ		Abitazioni	Stanze	OCCUPANTI	
							N.	Stanze			Famiglie	Componenti
Abitazioni occupate	718	6.951	20.388	59.779	77.730	37.827	44.127	363.953	247.520	1.294.465	249.501	734.860
Da una famiglia												
Numero	713	6.906	20.289	59.493	77.344	37.565	43.648	359.944	245.958	1.285.418	245.958	727.494
Componenti	955	10.692	41.644	154.189	238.256	123.925	157.833	359.944	727.494	1.285.418	245.958	727.494
Da due famiglie												
Numero	4	41	81	248	340	234	436	3.645	1.384	8.070	2.768	6.095
Componenti	8	110	285	951	1.470	1.088	2.183	3.645	6.095	8.070	2.768	6.095
Da tre o più famiglie												
Numero	1	4	18	38	46	28	43	364	178	977	775	1.271
Componenti	3	18	80	239	321	212	398	364	1.271	977	775	1.271
FIGURA GIURIDICA DEL PROPRIETARIO												
Persona fisica	496	5.876	18.138	54.604	72.212	36.527	42.956	353.630	230.809	1.218.930	232.616	688.840
Impresa bancaria o assicuratrice	2	16	67	204	259	60	56	463	664	3.169	667	1.924
Impresa di costruzioni o immobiliare	94	121	171	420	437	143	185	1.646	1.571	7.218	1.587	4.156
Altra impresa (industriale, commerciale, ecc.)	16	50	149	311	412	177	250	2.191	1.365	7.120	1.391	4.136
Cooperativa edilizia di abitazione	-	6	17	84	261	114	58	425	540	2.813	542	1.723
Stato, Regione, Provincia, Comune	42	192	286	575	448	139	97	813	1.779	7.471	1.808	4.969
Ente previdenziale (INPS, INPDAl, ecc.)	3	27	72	106	139	17	12	92	376	1.586	380	1.013
Istituto Autonomo Case Popolari (IACP)	47	530	1.207	2.725	2.915	429	141	1.191	7.994	33.968	8.007	21.895
Altro proprietario	18	133	281	750	647	221	372	3.502	2.422	12.190	2.503	6.204
EPOCA DI COSTRUZIONE DEL FABBRICATO												
Prima del 1919	132	1.545	4.484	9.143	9.399	5.911	8.121	69.104	38.735	204.811	39.178	105.028
Di cui in proprietà	59	908	2.997	6.545	7.395	4.952	6.993	59.435	29.849	163.168	30.123	82.909
1919-1945	45	640	2.061	4.623	4.731	3.183	4.058	33.613	19.341	102.366	19.588	54.936
Di cui in proprietà	14	337	1.279	3.217	3.661	2.709	3.575	29.664	14.792	81.616	14.926	43.344
1946-1960	73	863	3.654	11.195	10.434	5.472	5.800	47.320	37.491	189.863	37.782	103.056
Di cui in proprietà	21	453	2.028	7.015	7.579	4.579	5.227	42.685	26.902	143.125	27.072	76.106
1961-1971	100	1.187	4.059	16.552	23.452	10.207	11.339	93.171	66.896	352.532	67.410	205.221
Di cui in proprietà	26	562	2.346	10.731	16.984	8.572	10.344	85.234	49.565	272.698	49.951	158.064
1972-1981	244	1.450	3.388	12.117	20.453	8.821	10.272	84.129	56.745	301.096	57.116	182.879
Di cui in proprietà	39	579	1.844	7.631	15.129	7.585	9.375	77.067	42.182	235.475	42.455	141.713
1982	22	152	347	799	1.235	580	621	5.039	3.756	19.257	3.777	11.549
Di cui in proprietà	5	59	187	563	1.019	514	561	4.568	2.908	15.683	2.922	9.315
1983	11	164	347	681	1.178	568	592	4.708	3.541	18.110	3.553	10.862
Di cui in proprietà	3	67	199	484	1.007	509	533	4.193	2.802	14.952	2.811	9.003
1984	17	189	342	735	1.146	475	518	4.200	3.422	17.141	3.437	10.286
Di cui in proprietà	2	77	189	487	915	423	486	3.934	2.579	13.718	2.588	8.066
1985	16	134	313	691	1.061	510	555	4.478	3.280	16.830	3.297	9.871
Di cui in proprietà	6	56	207	517	881	463	522	4.212	2.652	14.202	2.665	8.284
1986	12	132	283	727	976	439	459	3.733	3.028	15.280	3.046	8.929
Di cui in proprietà	4	52	172	566	805	397	433	3.516	2.429	12.811	2.441	7.384
1987	2	98	181	519	862	359	425	3.450	2.446	12.731	2.454	7.295
Di cui in proprietà	1	32	116	400	735	331	405	3.264	2.020	10.938	2.028	6.225
1988	16	137	302	664	903	437	474	3.768	2.933	14.757	2.944	8.464
Di cui in proprietà	-	54	154	450	725	402	448	3.567	2.233	11.974	2.242	6.698
1989	16	146	305	590	839	419	409	3.338	2.724	13.630	2.728	7.666
Di cui in proprietà	9	63	186	447	715	391	377	3.041	2.188	11.443	2.191	6.376
1990	11	85	236	511	740	325	326	2.651	2.234	11.234	2.239	6.149
Di cui in proprietà	3	47	153	400	561	298	298	2.431	1.760	9.180	1.762	5.023
Fino a ottobre 1991	1	29	86	232	321	121	158	1.251	948	4.827	952	2.669
Di cui in proprietà	-	15	61	163	275	108	145	1.137	767	4.025	770	2.252

Tavola 4.30 - Abitazioni occupate per figura giuridica del proprietario, epoca di costruzione e titolo di godimento

EPOCA DI COSTRUZIONE	Persona sica	fi- carica o sicuratrice	Impresa ban- ca o as- sicuratrice	Impresa di costruzioni o immobi- liare	Altra impresa	Cooperativa edilizia	Stato, Re- gione, Pro- vincia, Co- mune	Re- denziale (INPS, IN- PDAI, ecc.)	Previ- denziale (INPS, IN- PDAI, ecc.)	Istituto Auto- nomo Case Popolari (IACP)	Altro	Totale
ABITAZIONI OCCUPATE												
Prima del 1919	37.198		85	178	214	4	374	29	41		612	38.735
<i>Di cui ristrutturate dopo il 1981</i>	<i>6.301</i>		<i>15</i>	<i>46</i>	<i>53</i>	<i>-</i>	<i>77</i>	<i>1</i>	<i>11</i>		<i>79</i>	<i>6.583</i>
1919-1945	18.197		19	59	108	6	196	17	489		250	19.341
<i>Di cui ristrutturate dopo il 1981</i>	<i>3.147</i>		<i>3</i>	<i>12</i>	<i>21</i>	<i>1</i>	<i>27</i>	<i>7</i>	<i>38</i>		<i>24</i>	<i>3.280</i>
1946-1960	33.689		106	87	205	53	370	44	2.588		349	37.491
<i>Di cui ristrutturate dopo il 1981</i>	<i>4.972</i>		<i>9</i>	<i>9</i>	<i>35</i>	<i>3</i>	<i>29</i>	<i>-</i>	<i>258</i>		<i>25</i>	<i>5.340</i>
1961-1971	63.729		129	240	309	38	249	46	1.606		550	66.896
<i>Di cui ristrutturate dopo il 1981</i>	<i>6.515</i>		<i>14</i>	<i>21</i>	<i>27</i>	<i>1</i>	<i>13</i>	<i>-</i>	<i>107</i>		<i>49</i>	<i>6.747</i>
1972-1981	52.738		150	543	348	266	311	69	1.966		354	56.745
<i>Di cui ristrutturate dopo il 1981</i>	<i>2.922</i>		<i>10</i>	<i>19</i>	<i>23</i>	<i>3</i>	<i>8</i>	<i>-</i>	<i>24</i>		<i>15</i>	<i>3.024</i>
1982-1986	15.208		139	226	114	86	204	156	765		129	17.027
Dopo il 1986	10.050		36	238	67	87	75	15	539		178	11.285
Totale	230.809		664	1.571	1.365	540	1.779	376	7.994		2.422	247.520
ABITAZIONI OCCUPATE IN AFFITTO												
Prima del 1919	4.780		65	127	116	1	287	21	36		275	5.708
<i>Di cui ristrutturate dopo il 1981</i>	<i>448</i>		<i>6</i>	<i>36</i>	<i>23</i>	<i>-</i>	<i>62</i>	<i>1</i>	<i>11</i>		<i>27</i>	<i>614</i>
1919-1945	2.335		9	43	54	3	132	14	464		144	3.198
<i>Di cui ristrutturate dopo il 1981</i>	<i>182</i>		<i>-</i>	<i>10</i>	<i>7</i>	<i>1</i>	<i>24</i>	<i>7</i>	<i>35</i>		<i>11</i>	<i>277</i>
1946-1960	5.022		92	70	101	4	284	37	2.502		226	8.338
<i>Di cui ristrutturate dopo il 1981</i>	<i>359</i>		<i>3</i>	<i>6</i>	<i>15</i>	<i>-</i>	<i>21</i>	<i>-</i>	<i>249</i>		<i>11</i>	<i>664</i>
1961-1971	10.810		88	203	148	5	148	40	1.406		385	13.233
<i>Di cui ristrutturate dopo il 1981</i>	<i>458</i>		<i>2</i>	<i>17</i>	<i>11</i>	<i>-</i>	<i>8</i>	<i>-</i>	<i>98</i>		<i>34</i>	<i>628</i>
1972-1981	7.990		81	466	173	51	263	63	1.842		235	11.164
<i>Di cui ristrutturate dopo il 1981</i>	<i>175</i>		<i>5</i>	<i>10</i>	<i>12</i>	<i>-</i>	<i>5</i>	<i>-</i>	<i>20</i>		<i>5</i>	<i>232</i>
1982-1986	1.362		109	181	51	5	184	151	720		91	2.854
Dopo il 1986	815		18	185	30	6	59	14	518		134	1.779
Totale	33.114		462	1.275	673	75	1.357	340	7.488		1.490	46.274
POPOLAZIONE CHE VIVE IN ABITAZIONI OCCUPATE IN AFFITTO												
Prima del 1919	11.718		174	320	289	1	786	70	96		726	14.180
<i>Di cui ristrutturate dopo il 1981</i>	<i>1.124</i>		<i>15</i>	<i>99</i>	<i>59</i>	<i>-</i>	<i>161</i>	<i>4</i>	<i>27</i>		<i>76</i>	<i>1.565</i>
1919-1945	6.033		16	102	155	10	411	26	978		377	8.108
<i>Di cui ristrutturate dopo il 1981</i>	<i>489</i>		<i>-</i>	<i>24</i>	<i>25</i>	<i>4</i>	<i>71</i>	<i>18</i>	<i>80</i>		<i>27</i>	<i>738</i>
1946-1960	12.863		232	210	269	11	831	77	6.027		559	21.079
<i>Di cui ristrutturate dopo il 1981</i>	<i>931</i>		<i>11</i>	<i>20</i>	<i>37</i>	<i>-</i>	<i>66</i>	<i>-</i>	<i>648</i>		<i>34</i>	<i>1.747</i>
1961-1971	29.293		248	545	436	13	473	104	4.001		1.105	36.218
<i>Di cui ristrutturate dopo il 1981</i>	<i>1.271</i>		<i>9</i>	<i>40</i>	<i>28</i>	<i>-</i>	<i>23</i>	<i>-</i>	<i>267</i>		<i>101</i>	<i>1.739</i>
1972-1981	22.029		244	1.181	517	181	798	156	5.896		726	31.728
<i>Di cui ristrutturate dopo il 1981</i>	<i>487</i>		<i>19</i>	<i>28</i>	<i>41</i>	<i>-</i>	<i>16</i>	<i>-</i>	<i>57</i>		<i>14</i>	<i>662</i>
1982-1986	3.381		314	476	129	13	438	417	1.930		243	7.341
Dopo il 1986	1.804		45	468	73	12	166	40	1.404		331	4.343
Totale	87.121		1.273	3.302	1.868	241	3.903	890	20.332		4.067	122.997

Tavola 4.31 - Abitazioni occupate in fabbricato utilizzato esclusivamente ad uso abitativo per numero di stanze e servizi installati

NUMERO STANZE SERVIZI INSTALLATI	NUMERO DI ABITAZIONI							Totale
	1	2	da 3 a 4	da 5 a 8	da 9 a 15	da 16 a 30	31 e più	
ABITAZIONI	91.457	53.093	25.868	21.644	13.849	8.256	2.533	216.700
STANZE	529.667	268.970	123.332	99.279	60.691	36.125	10.187	1.128.251
FAMIGLIE	92.290	53.561	26.036	21.730	13.907	8.286	2.543	218.353
OCCUPANTI	291.072	155.740	72.007	58.645	36.444	21.323	6.539	641.770
NUMERO STANZE								
1	91	71	69	58	100	60	116	565
2	2.410	3.180	1.892	1.580	1.558	904	522	12.046
3	14.085	14.295	8.949	6.774	5.289	2.748	1.050	53.190
4	64.384	53.560	30.380	28.900	18.672	11.804	3.128	210.828
5	130.060	87.000	42.450	40.380	24.970	15.310	4.330	344.500
6	106.386	50.514	20.166	12.336	6.186	3.282	606	199.476
7 o più	212.251	60.350	19.426	9.251	3.916	2.017	435	307.646
Totale	529.667	268.970	123.332	99.279	60.691	36.125	10.187	1.128.251
SERVIZI INSTALLATI								
Acqua potabile	91.241	52.993	25.823	21.623	13.832	8.248	2.533	216.293
Gabinetto	90.566	52.686	25.633	21.529	13.793	8.207	2.521	214.935
Bagno	89.375	52.328	25.313	21.459	13.813	8.239	2.532	213.059
Riscaldamento	89.809	52.363	25.457	21.402	13.736	8.180	2.518	213.465
Acqua calda	86.263	51.008	24.398	20.986	13.628	8.152	2.513	206.948
Telefono	84.332	47.536	23.343	20.429	13.260	7.920	2.418	199.238

Tavola 4.32 - Abitazioni occupate in fabbricato utilizzato prevalentemente ad uso abitativo e non abitativo e in fabbricato rurale per numero di abitazioni, numero di stanze e servizi installati

NUMERO STANZE SERVIZI INSTALLATI	NUMERO ABITAZIONI IN FABBRICATO UTILIZZATO USO ABITATIVO						Totale	In fabbricato utilizzato prevalente- mente uso non abitativo	In fabbricato rurale
	1	2	da 3 a 8	da 9 a 15	da 16 a 30	31 e più			
ABITAZIONI	7.878	4.403	5.505	2.564	2.301	1.564	24.215	1.844	4.761
STANZE	50.908	23.851	26.373	11.555	10.237	6.612	129.536	9.699	26.979
FAMIGLIE	7.989	4.455	5.550	2.579	2.312	1.571	24.456	1.862	4.830
OCCUPANTI	27.096	13.491	14.798	6.345	5.577	3.648	70.955	5.425	16.710
NUMERO STANZE									
1	10	12	32	18	13	20	105	37	11
2	174	242	368	212	186	282	1.464	166	226
3	930	1.191	1.803	906	837	627	6.294	573	1.107
4	3.752	3.704	6.664	3.464	3.288	2.200	23.072	1.612	3.604
5	9.185	6.350	9.195	4.530	4.045	2.370	35.675	2.520	5.955
6	9.066	4.524	3.762	1.452	1.146	690	20.640	1.518	5.328
7 o più	27.791	7.828	4.549	973	722	423	42.286	3.273	10.748
Totale	50.908	23.851	26.373	11.555	10.237	6.612	129.536	9.699	26.979
SERVIZI INSTALLATI									
Acqua potabile	7.859	4.399	5.494	2.562	2.301	1.563	24.178	1.837	4.730
Gabinetto	7.794	4.358	5.461	2.553	2.289	1.564	24.019	1.815	4.653
Bagno	7.726	4.334	5.442	2.558	2.296	1.563	23.919	1.780	4.489
Riscaldamento	7.711	4.329	5.427	2.546	2.281	1.559	23.853	1.786	4.581
Acqua calda	7.453	4.219	5.316	2.519	2.261	1.550	23.318	1.747	4.182
Telefono	7.291	3.899	5.115	2.466	2.220	1.497	22.488	1.552	4.111

Tavola 4.33 - Abitazioni occupate per numero di occupanti, classe di superficie e titolo di godimento

CLASSI DI SUPERFICIE (Mq) TITOLO DI GODIMENTO	NUMERO OCCUPANTI										
						6 O PIÙ		TOTALE			
	1	2	3	4	5	Abitazioni	Occupanti	Abitazioni	Stanze	Famiglie	Componenti
CLASSI DI SUPERFICIE											
Meno di 30	912	236	67	29	13	7	43	1.264	2.522	1.281	1.809
30-39	1.174	419	114	45	15	5	41	1.772	4.293	1.780	2.650
40-49	3.407	2.087	774	428	69	34	223	6.799	20.200	6.852	12.183
50-59	2.409	1.463	507	198	38	16	105	4.631	12.434	4.663	7.943
60-79	8.475	8.990	5.970	3.673	818	267	1.703	28.193	104.906	28.342	64.850
80-99	10.290	16.357	15.088	12.015	3.507	1.092	6.947	58.349	264.116	58.680	160.810
100-119	5.855	11.371	12.374	12.319	4.053	1.415	9.025	47.387	235.183	47.696	144.285
120-149	4.659	9.883	11.855	13.324	5.506	2.438	15.708	47.665	273.532	48.052	156.524
150 e più	3.832	8.559	12.069	15.306	7.337	4.357	28.740	51.460	377.279	52.155	183.806
Totale	41.013	59.365	58.818	57.337	21.356	9.631	62.535	247.520	1.294.465	249.501	734.860
Di cui in proprietà	26.551	43.620	43.746	45.241	18.072	8.398	54.409	185.628	1.015.008	186.947	570.762
Meno di 30	401	142	43	22	11	5	31	624	1.320	627	988
30-39	490	196	48	21	9	2	13	766	1.942	769	1.168
40-49	1.681	1.190	403	251	45	25	162	3.595	11.096	3.610	6.661
50-59	1.215	809	226	101	20	8	51	2.379	6.515	2.386	4.066
60-79	4.901	5.542	3.363	2.013	513	166	1.043	16.498	61.902	16.572	37.734
80-99	6.778	11.281	9.767	7.816	2.401	766	4.865	38.809	177.034	38.991	106.775
100-119	4.290	8.717	9.185	9.562	3.321	1.177	7.463	36.252	180.915	36.459	111.595
120-149	3.695	8.202	9.840	11.397	4.907	2.176	13.981	40.217	232.320	40.519	133.723
150 e più	3.100	7.541	10.871	14.058	6.845	4.073	26.800	46.488	341.964	47.014	168.052
Di cui in affitto	10.314	12.110	11.405	8.953	2.518	974	6.423	46.274	204.525	46.743	123.574
Meno di 30	912	236	67	29	13	7	43	1.264	2.522	1.281	1.809
30-39	1.174	419	114	45	15	5	41	1.772	4.293	1.780	2.650
40-49	3.407	2.087	774	428	69	34	223	6.799	20.200	6.852	12.183
50-59	2.409	1.463	507	198	38	16	105	4.631	12.434	4.663	7.943
60-79	8.475	8.990	5.970	3.673	818	267	1.703	28.193	104.906	28.342	64.850
80-99	10.290	16.357	15.088	12.015	3.507	1.092	6.947	58.349	264.116	58.680	160.810
100-119	5.855	11.371	12.374	12.319	4.053	1.415	9.025	47.387	235.183	47.696	144.285
120-149	4.659	9.883	11.855	13.324	5.506	2.438	15.708	47.665	273.532	48.052	156.524
150 e più	3.832	8.559	12.069	15.306	7.337	4.357	28.740	51.460	377.279	52.155	183.806
TOTALE	36.865	55.730	55.151	54.194	20.590	9.372	60.832	231.902	1.219.533	233.690	694.336

Tavola 4.34 - Abitazioni occupate per numero di stanze, famiglie, componenti e condizione occupazionale dei componenti (a)

FAMIGLIE	ABITAZIONI CON STANZE						TOTALE				
	1	2	3	4	5	6	7 O PIÙ		Stanze	Famiglie	Componenti
							Abitazioni	Stanze			
Famiglia con 1 componente	533	4.280	7.816	12.608	9.175	3.720	3.351	28.180	179.348	41.483	41.483
Non occupato	268	3.031	5.758	9.374	6.671	2.691	2.254	18.693	129.294	30.047	30.047
Occupato	265	1.249	2.058	3.234	2.504	1.029	1.097	9.487	50.054	11.436	11.436
Famiglie con 2 componenti	144	1.893	6.730	18.058	17.955	7.584	7.097	58.090	289.721	59.461	118.922
Tutti non occupati	35	1.033	3.515	8.723	8.176	3.557	3.162	25.695	135.455	28.201	56.402
Uno occupato	49	425	1.671	4.969	5.232	2.343	2.429	20.145	86.151	17.118	34.236
Tutti occupati	60	435	1.544	4.366	4.547	1.684	1.506	12.250	68.115	14.142	28.284
Famiglie con 3 componenti	29	518	3.458	14.875	20.523	9.480	9.987	81.261	311.695	58.870	176.610
Tutti non occupati	1	35	275	1.306	1.765	858	966	7.809	27.902	5.206	15.618
Uno occupato	16	253	1.541	6.430	8.927	4.084	4.227	34.356	134.360	25.478	76.434
Due occupati	11	210	1.541	6.652	9.054	4.097	4.210	34.140	135.654	25.775	77.325
Tutti occupati	1	20	101	487	777	441	584	4.956	13.779	2.411	7.233
Famiglie con 4 componenti	8	200	1.895	10.757	20.806	10.686	13.003	106.601	323.868	57.355	229.420
Tutti non occupati	1	2	52	300	463	253	361	2.985	8.179	1.432	5.728
Uno occupato	1	94	815	4.277	8.036	3.998	4.437	36.303	120.213	21.658	86.632
Due occupati	5	83	777	4.669	9.281	4.706	5.766	46.959	142.778	25.287	101.148
Tre occupati	1	19	214	1.292	2.583	1.473	2.035	16.953	44.555	7.617	30.468
Tutti occupati	-	2	37	219	443	256	404	3.401	8.143	1.361	5.444
Famiglie con 5 componenti	4	42	385	2.692	6.956	4.387	6.667	55.402	128.515	21.133	105.665
Tutti non occupati	-	4	17	45	132	60	75	671	1.930	333	1.665
Uno occupato	-	23	137	916	2.300	1.318	1.836	15.162	38.691	6.530	32.650
Due occupati	2	9	118	933	2.403	1.580	2.452	20.410	46.011	7.497	37.485
Tre occupati	2	4	72	541	1.441	996	1.599	13.237	28.808	4.655	23.275
Quattro occupati	-	1	37	237	610	382	619	5.189	11.592	1.886	9.430
Tutti occupati	-	1	4	20	70	51	86	733	1.483	232	1.160
Famiglie con 6 o più componenti	-	18	104	789	2.315	1.970	4.022	34.419	61.318	9.218	59.409
Numero componenti	-	118	662	4.981	14.579	12.645	26.424	-	-	-	-
Famiglie con tutti i componenti non occupati	305	4.106	9.621	19.771	17.234	7.439	6.863	-	303.523	65.339	110.241
Numero componenti	345	5.236	13.930	32.310	31.017	13.829	13.574	-	-	-	-
Famiglie con componenti parte occupati e parte non occupati	87	1.137	7.023	31.677	52.141	26.918	33.562	-	849.022	152.545	567.373
Numero componenti	227	3.310	22.270	108.074	192.078	103.770	137.644	-	-	-	-
Famiglie con tutti i componenti occupati	326	1.708	3.744	8.331	8.355	3.470	3.702	-	141.920	29.636	53.895
Numero componenti	388	2.202	5.617	14.434	16.142	7.053	8.059	-	-	-	-
TOTALE	718	6.951	20.388	59.779	77.730	37.827	44.127	363.953	1.294.465	247.520	731.509

(a) Non sono comprese le famiglie in coabitazione

Tavola 4.35 - Abitazioni occupate fornite di impianti igienico-sanitari per numero di abitazioni, stanze, famiglie, occupanti, titolo di godimento, figura giuridica del proprietario ed epoca di costruzione

AGGREGATI	ABITAZIONI FORNITE DI														
	GABINETTO												Acqua potabile e gabinetto		
	NELL'ABITAZIONE				FUORI ABITAZIONE				TOTALE			BAGNO			
	1	2 o più	Totale	Di cui con scarico	Totale	Di cui con scarico	Numero	Di cui con scarico	Di cui collegato rete fognaria	1	2 o più	Totale			
ABITAZIONI OCCUPATE	153.372	89.481	242.853	241.775	2.569	1.302	245.422	243.077	116.122	169.501	73.746	243.247		245.020	
STANZE	718.176	556.428	1.274.604	1.269.439	10.705	5.583	1.285.309	1.275.022	596.304	812.604	464.860	1.277.464	1.283.438		
FAMIGLIE	154.490	90.275	244.765	243.678	2.618	1.327	247.383	245.005	116.912	170.749	74.430	245.179	246.980		
OCCUPANTI	420.136	305.798	725.934	723.219	5.222	2.872	731.156	726.091	334.892	471.682	255.868	727.550	730.094		
NUMERO OCCUPANTI															
1	32.018	6.427	38.445	38.110	1.293	586	39.738	38.696	20.046	33.576	4.848	38.424	39.617		
2	83.340	33.328	116.668	116.134	1.254	624	117.922	116.758	57.800	90.736	26.040	116.776	117.746		
3	105.750	69.207	174.957	174.381	885	537	175.842	174.918	86.151	118.086	57.273	175.359	175.602		
4	118.712	109.440	228.152	227.384	692	444	228.844	227.828	105.016	136.636	91.968	228.604	228.556		
5	51.645	54.365	106.010	105.705	490	310	106.500	106.015	43.865	59.710	46.575	106.285	106.375		
6	18.906	21.024	39.930	39.780	282	144	40.212	39.924	14.928	21.798	18.330	40.128	40.146		
7 o più	9.765	12.007	21.772	21.725	326	227	22.098	21.952	7.086	11.140	10.834	21.974	22.052		
NUMERO STANZE															
1	630	9	639	626	42	22	681	648	475	622	14	636	672		
2	12.518	406	12.924	12.784	516	248	13.440	13.032	6.984	12.314	390	12.704	13.380		
3	54.249	3.894	58.143	57.621	1.776	849	59.919	58.470	29.451	54.465	3.444	57.909	59.730		
4	196.596	37.188	233.784	232.756	3.188	1.588	236.972	234.344	117.788	205.312	28.840	234.152	236.508		
5	238.195	145.835	384.030	382.625	2.350	1.195	386.380	383.820	189.110	271.095	114.095	385.190	385.980		
6	108.624	115.830	224.454	223.686	1.314	714	225.768	224.400	99.750	129.444	95.760	225.204	225.480		
7 o più	107.364	253.266	360.630	359.341	1.519	967	362.149	360.308	152.746	139.352	222.317	361.669	361.688		
TITOLO DI GODIMENTO															
Proprietà	105.020	77.060	182.080	181.284	1.934	984	184.014	182.268	79.949	117.921	64.705	182.626	183.714		
Affitto	37.140	8.433	45.573	45.360	391	198	45.964	45.558	29.682	39.802	5.673	45.475	45.895		
Altro titolo	11.212	3.988	15.200	15.131	244	120	15.444	15.251	6.491	11.778	3.368	15.146	15.411		
FIGURA GIURIDICA DEL PROPRIETARIO ED EPOCA DI COSTRUZIONE DEL FABBRICATO															
Persona fisica	140.729	85.606	226.335	225.315	2.489	1.261	228.824	226.576	104.588	155.870	70.941	226.811	228.442		
Prima del 1919	25.814	8.925	34.739	34.383	1.664	827	36.403	35.210	12.054	27.339	7.345	34.684	36.272		
1919-1945	12.686	4.792	17.478	17.359	464	208	17.942	17.567	6.482	13.461	3.970	17.431	17.880		
1946-1960	25.061	8.142	33.203	33.089	227	136	33.430	33.225	15.846	26.486	6.804	33.290	33.395		
1961-1971	42.117	21.158	63.275	63.094	100	64	63.375	63.158	30.430	46.041	17.489	63.530	63.316		
1972-1981	25.640	26.765	52.405	52.231	29	22	52.434	52.253	24.990	30.775	21.865	52.640	52.368		
1982-1986	5.861	9.332	15.193	15.136	4	3	15.197	15.139	8.827	7.314	7.879	15.193	15.179		
Dopo il 1986	3.550	6.492	10.042	10.023	1	1	10.043	10.024	5.959	4.454	5.589	10.043	10.032		
Impresa bancaria o assicuratrice	327	332	659	659	1	1	660	660	476	437	225	662	658		
Prima del 1919	38	45	83	83	1	1	84	84	64	54	30	84	84		
1919-1945	17	1	18	18	-	-	18	18	9	17	2	19	18		
1946-1960	66	39	105	105	-	-	105	105	85	82	24	106	105		
1961-1971	78	51	129	129	-	-	129	129	78	87	42	129	129		
1972-1981	87	62	149	149	-	-	149	149	98	107	42	149	148		
1982-1986	31	108	139	139	-	-	139	139	117	67	72	139	138		
Dopo il 1986	10	26	36	36	-	-	36	36	25	23	13	36	36		
Impresa di costruzioni o immobiliare	930	623	1.553	1.548	4	2	1.557	1.550	1.114	1.069	495	1.564	1.555		
Prima del 1919	93	81	174	171	3	1	177	172	116	109	65	174	177		
1919-1945	37	20	57	57	-	-	57	57	41	43	16	59	56		
1946-1960	58	27	85	85	-	-	85	85	58	67	20	87	85		
1961-1971	161	78	239	238	-	-	239	238	161	178	61	239	238		
1972-1981	376	159	535	535	1	1	536	536	373	418	123	541	536		
1982-1986	122	103	225	224	-	-	225	224	164	152	74	226	225		
Dopo il 1986	83	155	238	238	-	-	238	238	201	102	136	238	238		

Tavola 4.35 segue - Abitazioni occupate fornite di impianti igienico-sanitari per numero di abitazioni, stanze, famiglie, occupanti, titolo di godimento, figura giuridica del proprietario ed epoca di costruzione

AGGREGATI	ABITAZIONI FORNITE DI												
	GABINETTO												Acqua potabile e gabinetto
	NELL'ABITAZIONE			FUORI ABITAZIONE			TOTALE			BAGNO			
	1	2 o più	Totale	Di cui con scarico	Totale	Di cui con scarico	Numero	Di cui con scarico	Di cui collegato rete fognaria	1	2 o più	Totale	
Altra impresa industriale, commerciale, ecc.	857	488	1.345	1.341	10	2	1.355	1.343	716	942	403	1.345	
Prima del 1919	153	53	206	205	7	1	213	206	106	158	47	205	212
1919-1945	75	28	103	103	3	1	106	104	33	81	21	102	106
1946-1960	135	70	205	204	-	-	205	204	101	149	53	202	203
1961-1971	210	98	308	307	-	-	308	307	179	236	73	309	308
1972-1981	196	146	342	342	-	-	342	342	182	216	130	346	342
1982-1986	59	55	114	113	-	-	114	113	69	67	47	114	114
Dopo il 1986	29	38	67	67	-	-	67	67	46	35	32	67	67
Cooperativa edilizia	136	398	534	534	-	-	534	534	463	225	315	540	534
Prima del 1919	4	-	4	4	-	-	4	4	4	4	-	4	4
1919-1945	5	-	5	5	-	-	5	5	2	6	-	6	5
1946-1960	31	22	53	53	-	-	53	53	44	34	19	53	53
1961-1971	16	18	34	34	-	-	34	34	21	22	16	38	34
1972-1981	52	213	265	265	-	-	265	265	249	99	167	266	265
1982-1986	13	73	86	86	-	-	86	86	66	29	57	86	86
Dopo il 1986	15	72	87	87	-	-	87	87	77	31	56	87	87
Stato, Regione, Provincia, Comune, IACP	8.340	1.345	9.685	9.649	34	24	9.719	9.673	7.029	8.740	861	9.601	9.711
Prima del 1919	349	36	385	378	13	9	398	387	180	348	29	377	397
1919-1945	647	24	671	667	8	5	679	672	418	604	12	616	676
1946-1960	2.876	71	2.947	2.938	4	1	2.951	2.939	2.039	2.891	26	2.917	2.950
1961-1971	1.681	159	1.840	1.836	8	8	1.848	1.844	1.385	1.711	129	1.840	1.847
1972-1981	1.488	771	2.259	2.253	1	1	2.260	2.254	1.671	1.714	557	2.271	2.259
1982-1986	842	127	969	965	-	-	969	965	800	931	35	966	968
Dopo il 1986	457	157	614	612	-	-	614	612	536	541	73	614	614
Ente previdenziale	235	136	371	371	3	-	374	371	299	259	113	372	374
Prima del 1919	23	3	26	26	1	-	27	26	5	23	4	27	27
1919-1945	16	1	17	17	-	-	17	17	11	17	-	17	17
1946-1960	42	-	42	42	2	-	44	42	31	42	-	42	44
1961-1971	17	29	46	46	-	-	46	46	27	27	19	46	46
1972-1981	42	27	69	69	-	-	69	69	55	45	24	69	69
1982-1986	85	71	156	156	-	-	156	156	155	95	61	156	156
Dopo il 1986	10	5	15	15	-	-	15	15	15	10	5	15	15
Altro proprietario	1.818	553	2.371	2.358	28	12	2.399	2.370	1.437	1.959	393	2.352	2.394
Prima del 1919	410	173	583	578	15	2	598	580	248	450	123	573	595
1919-1945	193	45	238	233	10	9	248	242	117	200	32	232	247
1946-1960	305	41	346	344	1	1	347	345	231	320	24	344	346
1961-1971	446	100	546	546	1	-	547	546	358	473	72	545	547
1972-1981	271	80	351	350	1	-	352	350	225	301	51	352	352
1982-1986	69	60	129	129	-	-	129	129	97	78	50	128	129
Dopo il 1986	124	54	178	178	-	-	178	178	161	137	41	178	178

Tavola 4.36 - Abitazioni occupate fornite di acqua potabile, riscaldamento, acqua calda e telefono per numero di abitazioni, stanze, famiglie, occupanti, titolo di godimento, figura giuridica del proprietario ed epoca di costruzione

AGGREGATI	ABITAZIONI FORNITE DI											
	ACQUA POTABILE				RISCALDAMENTO				ACQUA CALDA			
	DI ACQUEDOTTO		Totale	Pozzo o cisterna	IMPIANTO FISSO		APPARECCHI FISSI CHE RISCALDANO		Totale	Totale	Di cui con impianto comune con quello del riscaldamento	Telefono
	Nell'abitazione	Fuori dell'abitazione			Centralizzato ad uso di più abitazioni	Autonomo ad uso esclusivo dell'abitazione	Tutta o la maggior parte dell'abitazione	Alcune parti dell'abitazione				
ABITAZIONI OCCUPATE	216.466	1.381	217.847	29.191	44.469	157.312	20.439	21.465	243.685	236.195	184.230	227.389
STANZE	1.129.381	6.946	1.136.327	155.996	206.075	866.161	98.323	105.994	1.276.553	1.243.844	984.514	1.208.281
FAMIGLIE	218.021	1.403	219.424	29.594	44.759	158.427	20.647	21.737	245.570	238.024	185.539	229.072
OCCUPANTI	637.142	3.846	640.988	92.696	119.806	491.223	57.374	57.867	726.270	710.929	563.204	694.120
NUMERO OCCUPANTI												
1	36.599	375	36.974	3.857	9.015	19.135	5.082	6.008	39.240	35.747	24.680	31.649
2	105.002	600	105.602	12.930	24.020	72.424	9.698	11.052	117.194	113.060	87.124	108.350
3	154.896	771	155.667	20.535	33.330	118.119	11.976	11.397	174.822	172.227	138.735	168.093
4	198.928	1.004	199.932	29.124	37.032	163.120	14.608	13.036	227.796	225.400	184.520	221.716
5	90.620	665	91.285	15.355	11.810	76.525	9.060	8.335	105.730	104.425	83.255	103.855
6	33.276	276	33.552	6.696	3.198	27.840	4.164	4.572	39.774	38.982	29.802	39.246
7 o più	17.821	155	17.976	4.199	1.401	14.060	2.786	3.467	21.714	21.088	15.088	21.211
NUMERO STANZE												
1	628	21	649	52	287	262	67	43	659	604	458	462
2	12.294	152	12.446	1.358	3.504	6.250	1.834	1.756	13.344	12.142	8.840	9.740
3	53.940	513	54.453	6.453	13.149	28.638	8.655	8.898	59.340	54.663	38.022	49.623
4	208.704	1.272	209.976	28.628	57.424	128.808	24.976	23.872	235.080	225.880	166.588	215.108
5	343.230	1.750	344.980	43.230	83.390	248.670	25.750	26.280	384.090	376.170	299.325	365.870
6	198.300	1.218	199.518	27.132	25.236	165.474	15.072	18.414	224.196	219.552	177.510	215.766
7 o più	312.285	2.020	314.305	49.143	23.085	288.059	21.969	26.731	359.844	354.833	293.771	351.712
TITOLO DI GODIMENTO												
Proprietà	160.905	1.028	161.933	23.337	24.189	129.276	13.716	15.735	182.916	177.567	143.501	172.790
Affitto	42.130	232	42.362	3.830	16.595	19.415	5.364	4.117	45.491	43.929	29.478	41.915
Altro titolo	13.431	121	13.552	2.024	3.685	8.621	1.359	1.613	15.278	14.699	11.251	12.684
FIGURA GIURIDICA DEL PROPRIETARIO ED EPOCA DI COSTRUZIONE DEL FABBRICATO												
Persona fisica	201.091	1.255	202.346	28.003	39.734	149.548	18.004	20.002	227.288	220.422	173.914	212.157
Prima del 1919	32.120	383	32.503	4.507	2.342	17.678	6.248	9.606	35.874	32.211	19.776	31.223
1919-1945	15.404	152	15.556	2.570	1.287	9.966	2.855	3.567	17.675	16.455	10.894	15.852
1946-1960	29.638	147	29.785	3.865	4.966	21.444	3.730	3.045	33.185	32.150	23.236	31.078
1961-1971	56.088	251	56.339	7.327	18.181	39.101	3.300	2.513	63.095	62.351	49.520	60.252
1972-1981	45.410	224	45.634	7.034	11.547	38.280	1.419	1.036	52.282	52.100	47.071	50.003
1982-1986	13.472	63	13.535	1.655	1.046	13.630	335	151	15.162	15.140	13.988	14.397
Dopo il 1986	8.959	35	8.994	1.045	365	9.449	117	84	10.015	10.015	9.429	9.352
Impresa bancaria o assicuratrice	606	7	613	49	337	288	18	15	658	649	463	645
Prima del 1919	83	-	83	2	65	14	4	2	85	83	58	78
1919-1945	16	-	16	3	2	7	2	6	17	16	8	15
1946-1960	100	-	100	6	86	13	3	2	104	100	26	106
1961-1971	116	-	116	13	86	38	3	2	129	127	66	126
1972-1981	128	5	133	16	81	62	2	3	148	149	137	147
1982-1986	131	1	132	6	16	120	3	-	139	138	132	138
Dopo il 1986	32	1	33	3	1	34	1	-	36	36	36	35
Impresa di costruzioni o immobiliare	1.410	5	1.415	154	598	859	46	39	1.542	1.542	1.270	1.458
Prima del 1919	163	1	164	14	34	102	16	21	173	170	125	163
1919-1945	54	-	54	4	7	35	8	5	55	55	37	52
1946-1960	78	-	78	9	31	42	7	3	83	83	52	79
1961-1971	214	1	215	24	146	76	7	7	236	239	137	227
1972-1981	456	2	458	85	310	214	7	3	534	532	475	495
1982-1986	214	1	215	11	54	170	-	-	224	225	214	217
Dopo il 1986	231	-	231	7	16	220	1	-	237	238	230	225

Tavola 4.36 segue - Abitazioni occupate fornite di acqua potabile, riscaldamento, acqua calda e telefono per numero di abitazioni, stanze, famiglie, occupanti, titolo di godimento, figura giuridica del proprietario ed epoca di costruzione

AGGREGATI	ABITAZIONI FORNITE DI												
	ACQUA POTABILE			RISCALDAMENTO						ACQUA CALDA			Telefono
	DI ACQUEDOTTO		Totale	IMPIANTO FISSO		APPARECCHI FISSI CHE RISCALDANO		Totale	Totale	Di cui con impianto comune con quello del riscaldamento			
	Nell'abitazione	Fuori dell'abitazione		Pozzo o sistema	Centralizzato ad uso di più abitazioni	Autonomo ad uso esclusivo dell'abitazione	Tutta o la maggior parte dell'abitazione				Alcune parti dell'abitazione		
Altra impresa industriale, commerciale, ecc.	1.174	7	1.181	181	393	744	110	91	1.338	1.306	980	1.181	
Prima del 1919	188	2	190	23	29	92	37	50	208	187	114	181	
1919-1945	86	1	87	21	11	45	30	15	101	95	59	94	
1946-1960	181	1	182	21	52	112	27	12	203	199	123	178	
1961-1971	272	1	273	36	150	144	8	6	308	304	233	266	
1972-1981	292	2	294	54	119	213	4	5	341	342	291	302	
1982-1986	97	-	97	17	23	85	2	2	112	112	102	103	
Dopo il 1986	58	-	58	9	9	53	2	1	65	67	58	57	
Cooperativa edilizia	527	1	528	12	43	485	3	2	533	532	474	528	
Prima del 1919	4	-	4	-	-	2	1	1	4	3	2	4	
1919-1945	5	-	5	1	1	4	-	-	5	5	3	6	
1946-1960	53	-	53	-	8	44	-	1	53	53	33	52	
1961-1971	37	-	37	1	7	27	-	-	34	33	27	38	
1972-1981	264	1	265	1	23	242	-	-	265	265	247	261	
1982-1986	84	-	84	2	4	80	1	-	85	86	77	83	
Dopo il 1986	80	-	80	7	-	86	1	-	87	87	85	84	
Stato, Regione, Provincia, Comune, IACP	9.142	89	9.231	533	2.346	4.198	1.985	1.051	9.580	9.131	5.359	8.887	
Prima del 1919	361	6	367	46	68	148	73	103	392	338	178	315	
1919-1945	625	6	631	51	36	159	284	180	659	557	185	574	
1946-1960	2.692	41	2.733	224	217	865	1.214	578	2.874	2.663	875	2.643	
1961-1971	1.738	13	1.751	103	883	426	351	168	1.828	1.763	775	1.729	
1972-1981	2.207	16	2.223	53	963	1.213	54	20	2.250	2.230	1.851	2.161	
1982-1986	933	2	935	33	134	825	6	-	965	967	904	905	
Dopo il 1986	586	5	591	23	45	562	3	2	612	613	591	560	
Ente previdenziale	356	2	358	18	237	88	23	22	370	360	264	349	
Prima del 1919	16	1	17	12	1	8	2	14	25	22	6	22	
1919-1945	17	-	17	-	-	7	8	2	17	15	7	14	
1946-1960	43	-	43	1	15	12	10	6	43	37	15	38	
1961-1971	45	-	45	1	39	5	1	-	45	46	16	46	
1972-1981	66	-	66	3	59	9	1	-	69	69	60	68	
1982-1986	154	1	155	1	118	38	-	-	156	156	148	149	
Dopo il 1986	15	-	15	-	5	9	1	-	15	15	12	12	
Altro proprietario	2.160	15	2.175	241	781	1.102	250	243	2.376	2.253	1.506	2.184	
Prima del 1919	546	3	549	59	78	288	95	127	588	538	323	514	
1919-1945	218	3	221	28	30	90	64	55	239	211	105	212	
1946-1960	294	-	294	54	130	111	60	45	346	319	131	318	
1961-1971	509	5	514	36	323	190	22	10	545	530	379	517	
1972-1981	318	1	319	35	168	170	7	6	351	349	297	325	
1982-1986	114	2	116	13	19	109	1	-	129	128	116	126	
Dopo il 1986	161	1	162	16	33	144	1	-	178	178	155	172	

CAPITOLO 5 - DATI COMUNALI

Tavola 5.1 - Popolazione residente per sesso, stato civile e Comune

COMUNI	MASCHI						FEMMINE						
	CONIUGATI			Divorziati	Vedovi	CONIUGATE			Divorziate	Vedove			
	Celibi	Totale Di cui separati di fatto	Separati legalmente			Nubili	Totale Di cui separate di fatto	Separate legalmente					
001	Altivole	1.256	1.344	5	11	6	50	1.135	1.325	3	11	6	312
002	Arcade	651	829	1	4	5	29	575	827	4	9	3	187
003	Asolo	1.539	1.569	6	20	16	71	1.386	1.591	8	24	16	419
004	Borso del Grappa	919	990	5	6	7	32	697	973	4	7	10	291
005	Breda di Piave	1.280	1.398	6	13	7	63	993	1.378	3	7	6	371
006	Caerano di San Marco	1.445	1.657	6	24	15	46	1.301	1.664	16	41	22	426
007	Cappella Maggiore	898	1.045	1	9	7	45	758	1.070	3	13	8	318
008	Carbonera	1.887	2.336	12	28	19	80	1.730	2.348	8	29	16	509
009	Casale sul Sile	1.642	1.883	3	34	15	79	1.332	1.901	6	18	12	459
010	Casier	1.519	1.782	7	25	8	56	1.224	1.782	8	29	16	354
011	Castelcucco	405	416	2	8	3	20	335	411	2	4	2	89
012	Castelfranco Veneto	6.649	7.192	24	114	45	291	5.858	7.213	40	146	94	1.868
013	Castello di Godego	1.452	1.467	7	11	5	49	1.301	1.483	6	7	3	245
014	Cavaso del Tomba	533	573	1	11	2	29	464	576	-	5	5	192
015	Cessalto	694	771	1	4	6	36	618	771	1	3	2	227
016	Chiarano	743	735	2	3	5	43	582	733	3	5	2	177
017	Cimadolmo	725	773	4	12	5	30	525	781	5	10	3	244
018	Cison di Valmarino	489	600	4	13	10	44	401	591	3	12	7	234
019	Codognè	1.137	1.229	3	6	6	45	855	1.231	3	4	4	329
020	Colle Umberto	949	1.154	4	5	10	44	761	1.167	1	13	4	262
021	Concigliano	7.400	8.816	51	185	136	363	6.939	8.919	60	255	201	2.442
022	Cordignano	1.248	1.463	5	22	10	88	1.026	1.491	8	16	10	429
023	Cornuda	1.141	1.347	4	21	14	46	989	1.334	5	30	15	376
024	Crespano del Grappa	784	894	9	25	10	61	917	879	11	28	9	295
025	Crocetta del Montello	1.237	1.413	9	15	17	65	1.045	1.398	3	14	12	446
026	Farra di Soligo	1.645	1.831	9	22	16	87	1.405	1.823	5	31	20	615
027	Follina	742	851	5	18	10	52	625	851	2	14	12	256
028	Fontanelle	1.113	1.339	5	21	5	50	901	1.341	5	7	3	300
029	Fonte	1.087	1.126	2	24	6	41	974	1.141	1	16	6	262
030	Fregona	625	736	1	7	11	48	504	738	4	4	8	255
031	Gaiarine	1.353	1.603	2	15	8	57	1.172	1.604	6	13	8	443
032	Giavera del Montello	833	969	5	4	2	44	709	962	3	6	4	273
033	Godega di Sant'Urbano	1.203	1.535	2	19	10	61	1.055	1.530	5	21	7	421
034	Gorgo al Monticano	856	952	5	7	5	37	698	966	6	9	7	216
035	Istrana	1.858	1.613	4	14	9	54	1.365	1.633	3	9	9	352
036	Loria	1.809	1.624	3	12	4	74	1.451	1.613	4	8	5	387
037	Mansuè	941	999	4	4	2	38	748	995	1	4	5	205
038	Mareno di Piave	1.624	1.880	9	13	6	89	1.281	1.879	5	9	8	466
039	Maser	1.089	1.151	2	18	5	49	967	1.143	4	10	5	293
040	Maserada sul Piave	1.437	1.632	8	18	8	60	1.121	1.632	5	19	6	395
041	Meduna di Livenza	610	575	2	3	4	19	460	574	1	6	6	168
042	Miane	670	839	2	12	7	49	603	845	7	11	6	280
043	Mogliano Veneto	5.754	6.346	33	136	74	233	4.701	6.430	44	132	97	1.517
044	Monastier di Treviso	784	829	3	15	3	46	609	837	2	13	6	282
045	Monfumo	322	346	2	-	6	11	259	346	-	1	1	89
046	Montebelluna	5.650	6.243	24	82	44	256	4.840	6.274	30	127	69	1.601
047	Morgano	807	858	5	7	4	32	630	862	4	9	7	233
048	Moriago della Battaglia	531	605	4	7	6	27	445	616	7	6	4	165
049	Motta di Livenza	2.018	2.059	15	28	22	95	1.687	2.068	19	35	16	568
050	Nervesa della Battaglia	1.442	1.614	5	22	8	79	1.115	1.630	6	16	12	463
051	Oderzo	3.730	4.074	19	46	29	175	3.248	4.103	14	55	33	1.139
052	Ormelle	820	931	-	6	7	34	659	913	4	6	7	236
053	Orsago	773	900	6	12	8	38	656	905	7	10	4	250
054	Paderno del Grappa	388	402	1	-	4	25	366	402	4	6	3	117
055	Paese	3.595	4.053	18	42	18	129	3.120	4.053	10	50	36	749
056	Pederobba	1.458	1.613	7	24	16	78	1.234	1.596	8	23	18	457
057	Pieve di Soligo	2.029	2.411	15	40	23	93	1.747	2.400	12	40	31	579
058	Ponte di Piave	1.407	1.577	7	18	6	75	1.141	1.582	4	16	12	399
059	Ponzano Veneto	1.726	1.921	5	18	15	60	1.411	1.934	9	14	15	428
060	Portobuffolè	147	181	1	1	-	7	120	187	-	-	1	55

Tavola 5.1 segue - Popolazione residente per sesso, stato civile e Comune

COMUNI	MASCHI						FEMMINE						
	CONIUGATI						CONIUGATE						
	Cellibi	Totale	Di cui sepa- rati di fatto	Separati le- galmente	Divorziati	Vedovi	Nubili	Totale	Di cui sepa- rate di fatto	Separate le- galmente	Divorziate	Vedove	
061	Possagno	408	439	1	1	4	33	339	439	1	2	3	160
062	Povegliano	808	899	1	7	2	30	614	909	1	4	5	236
063	Preganziol	2.779	3.422	12	68	44	107	2.383	3.441	15	81	62	754
064	Quinto di Treviso	1.972	2.322	5	34	15	59	1.774	2.339	5	38	26	475
065	Refrontolo	398	420	4	9	5	18	318	416	3	5	7	112
066	Resana	1.543	1.577	5	9	5	62	1.263	1.575	3	11	5	360
067	Revine Lago	416	490	3	14	2	26	368	479	3	9	8	204
068	Riese Pio X	1.956	2.044	6	20	8	87	1.691	2.055	5	18	11	452
069	Roncade	2.587	2.899	7	32	12	127	2.217	2.905	8	25	15	699
070	Salgareda	1.055	1.169	5	6	4	62	839	1.175	6	15	9	300
071	San Biagio di Callalta	2.395	2.767	21	32	13	103	2.045	2.766	9	23	21	615
072	San Fior	1.188	1.346	6	12	10	73	1.050	1.356	7	22	10	400
073	San Pietro di Feletto	878	1.110	6	17	13	54	802	1.101	4	17	15	271
074	San Polo di Piave	892	1.066	3	8	3	36	711	1.061	6	12	4	260
075	Santa Lucia di Piave	1.395	1.706	8	25	16	82	1.126	1.700	5	29	15	436
076	San Vendemiano	1.722	2.126	8	22	8	92	1.476	2.128	8	29	14	523
077	San Zenone degli Ezzelini	1.369	1.283	5	12	6	44	1.110	1.261	6	19	9	273
078	Sarmede	634	718	4	9	6	30	517	725	2	7	3	237
079	Segusino	436	506	-	6	3	38	375	516	2	5	8	126
080	Sernaglia della Battaglia	1.173	1.411	4	12	10	56	1.052	1.408	4	10	4	406
081	Silea	1.834	2.259	9	32	13	85	1.603	2.286	9	32	24	503
082	Spresiano	1.873	2.183	9	28	14	86	1.594	2.210	12	41	17	612
083	Susegana	2.120	2.501	13	35	24	94	1.688	2.487	17	35	27	649
084	Tarzo	938	1.052	6	17	10	69	816	1.057	3	20	11	392
085	Trevignano	1.888	2.073	7	17	10	60	1.671	2.071	3	15	10	439
086	Treviso	17.516	20.207	144	496	316	991	15.877	20.308	182	688	570	6.629
087	Valdobbiadene	2.329	2.543	16	34	14	136	2.246	2.558	14	38	33	817
088	Vazzola	1.299	1.399	3	18	3	66	1.072	1.407	6	9	7	356
089	Vedelago	3.105	3.227	8	27	22	120	2.488	3.224	12	17	14	767
090	Vidor	681	717	2	5	7	37	563	729	6	1	4	217
091	Villorba	3.365	3.990	17	61	25	135	2.872	4.026	26	71	40	878
092	Vittorio Veneto	5.873	7.329	47	136	105	396	5.232	7.348	40	173	123	2.516
093	Volpago del Montello	1.943	2.103	2	24	12	109	1.581	2.116	5	21	14	625
094	Zenson di Piave	346	384	4	3	2	20	301	386	2	4	1	121
095	Zero Branco	1.725	1.953	11	15	12	86	1.481	1.961	9	13	15	464
TOTALE		164.337	185.534	834	2.667	1.578	7.916	140.929	186.174	914	3.055	2.149	49.699

Tavola 5.2 - Popolazione residente per classe di età, sesso e Comune

COMUNI	CLASSI DI ETÀ (anni)										Totale	
	Meno di 5	5-9	10-14	15-24	25-34	35-44	45-54	55-64	65-74	75 e più		
MASCHI												
001	Altivole	171	176	195	424	464	429	303	240	160	105	2.667
002	Arcade	75	91	100	239	260	259	185	164	87	58	1.518
003	Asolo	163	179	192	527	599	468	401	306	226	154	3.215
004	Borso del Grappa	103	104	129	326	299	303	221	193	166	110	1.954
005	Breda di Piave	152	128	162	443	467	406	335	312	214	142	2.761
006	Caerano di San Marco	181	192	194	539	590	514	444	272	170	91	3.187
007	Cappella Maggiore	87	83	104	341	335	289	296	242	131	96	2.004
008	Carbonera	207	217	261	701	738	716	596	474	272	168	4.350
009	Casale sul Sile	163	191	225	665	568	615	497	365	228	136	3.653
010	Casier	139	164	186	605	584	514	521	376	184	117	3.390
011	Castelcuoco	40	47	55	151	139	116	116	85	52	51	852
012	Castelfranco Veneto	717	724	861	2.561	2.466	2.001	1.958	1.447	961	595	14.291
013	Castello di Godego	173	222	243	496	487	477	353	246	164	123	2.984
014	Cavaso del Tomba	48	48	48	182	205	180	142	141	83	71	1.148
015	Cessalto	57	60	104	250	261	211	171	198	106	93	1.511
016	Chiarano	65	80	99	262	257	220	207	142	99	98	1.529
017	Cimadolmo	80	94	93	243	264	221	174	170	128	78	1.545
018	Cison di Valmarino	45	42	58	165	179	159	172	154	103	79	1.156
019	Codognè	101	155	176	378	383	364	285	278	175	128	2.423
020	Colle Umberto	98	108	121	350	334	338	307	229	175	102	2.162
021	Conegliano	691	765	874	2.673	2.856	2.453	2.354	1.989	1.353	892	16.900
022	Cordignano	126	147	184	386	482	402	376	323	212	193	2.831
023	Cornuda	141	122	152	380	485	371	340	263	191	124	2.569
024	Crespano del Grappa	72	76	108	258	301	250	229	210	143	127	1.774
025	Crocetta del Montello	127	114	157	461	433	434	370	296	215	140	2.747
026	Farra di Soligo	176	145	221	560	582	553	469	429	294	172	3.601
027	Follina	63	81	112	259	232	251	248	194	151	82	1.673
028	Fontanelle	134	132	156	390	439	402	306	280	173	116	2.528
029	Fonte	117	120	161	406	363	353	317	224	124	99	2.284
030	Fregona	65	72	69	194	244	203	160	161	151	108	1.427
031	Gaiarine	137	151	182	497	510	454	414	327	220	144	3.036
032	Giavera del Montello	93	77	123	303	345	267	252	172	138	82	1.852
033	Godega di Sant'Urbano	121	146	157	449	453	365	389	349	235	164	2.828
034	Gorgo al Monticano	86	124	135	286	287	294	238	188	121	98	1.857
035	Istrana	191	216	231	685	692	564	378	289	189	113	3.548
036	Loria	210	248	292	601	607	514	401	298	184	168	3.523
037	Mansuè	92	120	129	369	307	278	253	237	122	77	1.984
038	Mareno di Piave	166	203	222	591	605	545	476	401	237	166	3.612
039	Maser	116	132	161	385	374	370	297	200	153	124	2.312
040	Maserada sul Piave	139	147	196	556	577	407	438	326	230	139	3.155
041	Meduna di Livenza	43	63	74	215	203	158	164	143	83	65	1.211
042	Miane	78	60	98	220	240	248	202	176	152	103	1.577
043	Mogliano Veneto	467	529	611	2.030	2.222	1.922	1.857	1.482	909	514	12.543
044	Monastier di Treviso	83	108	111	242	271	251	195	191	121	104	1.677
045	Monfumo	28	49	37	98	116	117	101	62	45	32	685
046	Montebelluna	560	605	707	2.159	2.083	1.820	1.657	1.250	890	544	12.275
047	Morgano	103	87	128	308	271	279	204	141	100	87	1.708
048	Moriago della Battaglia	53	63	74	202	174	169	160	129	92	60	1.176
049	Motta di Livenza	213	236	252	722	744	629	538	398	295	195	4.222
050	Nervesa della Battaglia	126	152	191	518	533	436	446	379	253	131	3.165
051	Oderzo	327	400	448	1.368	1.276	1.110	1.132	962	626	405	8.054
052	Ormelle	94	108	98	293	327	256	211	211	128	72	1.798
053	Orsago	92	78	112	252	297	229	234	217	138	82	1.731
054	Paderno del Grappa	43	45	54	100	113	125	108	86	78	67	819
055	Paese	428	437	520	1.377	1.405	1.262	1.053	687	424	244	7.837
056	Pederobba	159	161	191	479	526	530	444	287	242	170	3.189
057	Pieve di Soligo	210	185	250	727	869	646	608	532	353	216	4.596
058	Ponte di Piave	148	145	201	501	515	446	398	362	209	158	3.083
059	Ponzano Veneto	187	193	239	660	641	592	547	336	219	126	3.740

Tavola 5.2 segue - Popolazione residente per classe di età, sesso e Comune

COMUNI	CLASSI DI ETÀ (anni)										Totale	
	Meno di 5	5-9	10-14	15-24	25-34	35-44	45-54	55-64	65-74	75 e più		
MASCHI												
060	Portobuffolè	17	18	19	50	51	55	46	31	24	25	336
061	Possagno	33	45	57	125	167	124	106	98	73	57	885
062	Povegliano	111	86	120	287	294	294	183	159	144	68	1.746
063	Preganziol	309	330	354	1.043	1.165	1.082	867	637	409	224	6.420
064	Quinto di Treviso	227	258	301	730	773	720	622	378	231	162	4.402
065	Refrontolo	35	49	46	146	143	119	113	96	64	39	850
066	Resana	149	198	227	530	601	479	386	315	193	118	3.196
067	Revine Lago	33	39	47	135	160	154	121	104	86	69	948
068	Riese Pio X	280	276	325	629	766	648	445	330	255	161	4.115
069	Roncade	254	289	333	993	927	835	811	604	362	249	5.657
070	Salgareda	103	117	139	373	413	324	300	252	175	100	2.296
071	San Biagio di Callalta	261	275	330	848	952	769	698	585	387	205	5.310
072	San Fior	123	123	135	474	437	361	360	282	204	130	2.629
073	San Pietro di Feletto	68	101	109	302	331	275	309	280	181	116	2.072
074	San Polo di Piave	127	107	118	262	383	297	234	227	162	88	2.005
075	Santa Lucia di Piave	141	164	166	508	555	456	459	396	256	123	3.224
076	San Vendemiano	166	196	203	664	706	541	547	473	275	199	3.970
077	San Zenone degli Ezzelini	178	200	182	435	538	424	289	224	145	99	2.714
078	Sarnede	78	74	73	214	239	196	181	150	119	73	1.397
079	Segusino	40	42	65	160	157	136	125	103	82	79	989
080	Sernaglia della Battaglia	110	147	149	407	444	384	369	321	214	117	2.662
081	Silea	186	215	266	687	719	692	597	440	254	167	4.223
082	Spresiano	180	194	230	735	760	576	590	440	292	187	4.184
083	Susegana	219	209	288	773	856	753	608	546	352	170	4.774
084	Tarzo	81	91	111	331	344	286	284	247	199	112	2.086
085	Trevignano	245	262	274	672	738	684	513	322	204	134	4.048
086	Treviso	1.530	1.467	1.847	6.240	6.863	5.521	5.284	4.731	3.746	2.297	39.526
087	Valdobbiadene	217	236	289	777	819	697	666	613	459	283	5.056
088	Vazzola	131	148	178	442	452	391	365	325	193	160	2.785
089	Vedelago	347	433	483	1.056	1.128	979	780	582	397	316	6.501
090	Vidor	69	84	85	254	231	187	181	176	114	66	1.447
091	Villorba	347	309	416	1.334	1.332	1.051	1.169	863	490	265	7.576
092	Vittorio Veneto	496	566	682	2.070	2.327	1.950	1.922	1.658	1.309	859	13.839
093	Volpago del Montello	224	199	259	696	743	577	563	404	294	232	4.191
094	Zenson di Piave	39	30	36	132	124	121	87	84	64	38	755
095	Zero Branco	208	228	262	632	622	601	444	355	252	187	3.791
TOTALE		16.732	17.952	21.228	59.154	62.139	53.494	48.272	39.052	26.737	17.272	362.032

Tavola 5.2 segue - Popolazione residente per classe di età, sesso e Comune

COMUNI	CLASSI DI ETÀ (anni)										Totale	
	Meno di 5	5-9	10-14	15-24	25-34	35-44	45-54	55-64	65-74	75 e più		
FEMMINE												
001	Altivole	153	178	219	428	477	367	304	248	208	207	2.789
002	Arcade	73	95	97	235	279	225	191	171	116	119	1.601
003	Asolo	192	173	186	528	574	430	378	366	305	304	3.436
004	Borso del Grappa	74	90	125	291	288	263	219	218	223	187	1.978
005	Breda di Piave	108	125	146	435	418	367	331	328	268	229	2.755
006	Caerano di San Marco	167	150	216	588	580	514	434	320	263	222	3.454
007	Cappella Maggiore	79	92	105	350	327	274	300	253	176	211	2.167
008	Carbonera	230	251	264	686	745	664	603	487	367	335	4.632
009	Casale sul Sile	163	191	223	586	591	576	470	368	286	268	3.722
010	Casier	140	132	176	561	540	529	532	328	249	218	3.405
011	Castelcucco	30	37	48	153	115	120	119	81	61	77	841
012	Castelfranco Veneto	628	680	774	2.396	2.336	2.100	2.060	1.658	1.310	1.237	15.179
013	Castello di Godego	188	201	177	509	553	435	311	248	235	182	3.039
014	Cavaso del Tomba	47	51	78	174	154	146	137	144	120	191	1.242
015	Cessalto	79	82	82	253	260	181	184	189	130	181	1.621
016	Chiarano	86	80	90	219	235	205	156	149	134	145	1.499
017	Cimadolmo	61	69	74	217	254	197	164	188	177	162	1.563
018	Cison di Valmarino	49	47	49	156	185	144	147	155	149	164	1.245
019	Codognè	93	123	149	340	395	316	281	266	222	238	2.423
020	Colle Umberto	92	113	110	316	349	307	295	241	201	183	2.207
021	Conegliano	661	741	808	2.599	2.827	2.612	2.584	2.279	1.857	1.788	18.756
022	Cordignano	116	110	141	432	461	393	342	337	280	360	2.972
023	Cornuda	123	123	135	386	447	346	347	304	280	253	2.744
024	Crespano del Grappa	76	74	125	330	278	245	241	211	244	304	2.128
025	Crocetta del Montello	109	134	146	415	409	400	346	350	304	302	2.915
026	Farra di Soligo	169	154	212	548	583	493	441	445	384	465	3.894
027	Follina	65	75	90	235	254	257	228	200	193	161	1.758
028	Fontanelle	140	123	160	375	444	350	295	248	236	181	2.552
029	Fonte	106	116	155	427	352	346	287	210	193	207	2.399
030	Fregona	56	67	69	183	227	176	173	176	204	178	1.509
031	Gaiarine	144	178	198	495	460	458	370	342	276	319	3.240
032	Giavera del Montello	100	91	111	298	309	272	222	194	200	157	1.954
033	Godega di Sant'Urbano	129	121	156	442	491	356	387	377	292	283	3.034
034	Gorgo al Monticano	103	94	127	273	333	268	181	199	168	150	1.896
035	Istrana	186	179	261	527	578	484	355	307	256	235	3.368
036	Loria	198	220	258	600	526	459	366	316	254	267	3.464
037	Mansuè	98	95	133	331	313	246	243	199	162	137	1.957
038	Mareno di Piave	156	184	179	563	611	483	477	386	296	308	3.643
039	Maser	118	135	169	385	375	315	277	235	205	204	2.418
040	Maserada sul Piave	131	133	169	504	519	404	437	342	277	257	3.173
041	Meduna di Livenza	38	49	67	186	175	156	160	133	127	123	1.214
042	Miane	77	84	97	228	254	219	178	204	199	205	1.745
043	Mogliano Veneto	476	432	578	1.935	2.134	1.822	1.889	1.540	1.090	981	12.877
044	Monastier di Treviso	71	89	89	241	277	221	189	196	157	217	1.747
045	Monfumo	34	43	46	105	127	85	80	58	57	61	696
046	Montebelluna	514	535	666	1.975	2.012	1.825	1.657	1.471	1.178	1.078	12.911
047	Morgano	68	101	100	259	284	269	183	155	171	151	1.741
048	Moriago della Battaglia	48	61	75	190	197	156	150	132	122	105	1.236
049	Motta di Livenza	206	192	259	633	736	615	519	434	397	383	4.374
050	Nervesa della Battaglia	125	126	162	505	464	424	421	402	302	305	3.236
051	Oderzo	338	351	434	1.367	1.269	1.125	1.156	1.019	714	805	8.578
052	Ormelle	90	81	111	265	289	251	212	211	160	151	1.821
053	Orsago	66	76	84	297	268	225	210	225	182	192	1.825
054	Paderno del Grappa	44	42	47	125	131	110	93	103	95	104	894
055	Paese	407	436	507	1.318	1.407	1.220	987	739	528	459	8.008
056	Pederobba	145	157	201	478	512	473	385	323	312	342	3.328
057	Pieve di Soligo	208	220	254	692	781	634	609	571	419	409	4.797
058	Ponte di Piave	152	125	165	445	504	430	381	348	278	322	3.150
059	Ponzano Veneto	162	188	215	639	624	578	500	376	286	234	3.802

Tavola 5.2 segue - Popolazione residente per classe di età, sesso e Comune

COMUNI	CLASSI DI ETÀ (anni)										Totale	
	Meno di 5	5-9	10-14	15-24	25-34	35-44	45-54	55-64	65-74	75 e più		
	FEMMINE											
060	Portobuffolè	12	18	12	60	52	52	38	34	40	45	363
061	Possagno	36	48	41	134	130	138	106	89	111	110	943
062	Povegliano	90	81	104	254	285	240	183	206	180	145	1.768
063	Preganziol	324	281	348	940	1.169	1.105	862	688	536	468	6.721
064	Quinto di Treviso	221	234	297	758	798	720	586	391	333	314	4.652
065	Refrontolo	37	43	39	155	128	109	101	110	59	77	858
066	Resana	150	204	225	510	534	426	404	313	204	244	3.214
067	Revine Lago	32	54	54	144	146	128	110	135	133	132	1.068
068	Riese Pio X	247	281	295	654	783	569	414	386	318	280	4.227
069	Roncade	247	309	324	967	908	854	722	567	492	471	5.861
070	Salgareda	108	116	136	359	362	319	269	248	222	199	2.338
071	San Biagio di Callalta	237	269	311	879	912	757	652	614	436	403	5.470
072	San Fior	117	136	165	420	417	360	376	320	261	266	2.838
073	San Pietro di Feletto	89	91	138	326	308	301	270	267	199	217	2.206
074	San Polo di Piave	100	90	118	288	362	252	225	234	187	192	2.048
075	Santa Lucia di Piave	131	129	158	498	542	429	462	382	269	306	3.306
076	San Vendemiano	176	199	199	642	657	548	567	491	343	348	4.170
077	San Zenone degli Ezzelini	156	183	190	408	517	330	273	239	186	190	2.672
078	Sarmede	64	81	94	194	232	187	167	169	158	143	1.489
079	Segusino	47	52	53	144	153	144	111	111	107	108	1.030
080	Sernaglia della Battaglia	104	126	191	442	426	377	352	348	241	273	2.880
081	Silea	208	182	243	679	733	687	573	483	367	293	4.448
082	Spresiano	174	192	221	694	693	562	621	525	386	406	4.474
083	Susegana	187	208	274	728	785	708	625	583	440	348	4.886
084	Tarzo	74	91	106	297	353	245	288	283	247	312	2.296
085	Trevignano	240	265	289	659	739	619	476	372	250	297	4.206
086	Treviso	1.430	1.402	1.653	5.559	6.312	5.799	6.099	5.868	5.223	4.727	44.072
087	Valdobbiadene	222	218	263	761	795	667	685	748	681	652	5.692
088	Vazzola	124	125	170	469	418	367	343	319	260	256	2.851
089	Vedelago	345	406	387	1.006	1.096	875	717	583	535	560	6.510
090	Vidor	62	62	74	229	220	195	177	195	145	155	1.514
091	Villorba	315	300	393	1.288	1.282	1.075	1.156	899	604	575	7.887
092	Vittorio Veneto	516	483	652	1.975	2.125	1.889	2.043	1.945	1.861	1.903	15.392
093	Volpago del Montello	181	202	242	647	659	546	540	457	460	423	4.357
094	Zenson di Piave	27	38	45	131	131	112	86	90	82	71	813
095	Zero Branco	215	196	267	571	679	543	442	386	320	315	3.934
TOTALE		16.030	16.890	20.118	56.521	59.738	51.795	48.295	42.781	35.411	34.427	382.006

Tavola 5.2 segue - Popolazione residente per classe di età, sesso e Comune

COMUNI	CLASSI DI ETÀ (anni)										Totale
	Meno di 5	5-9	10-14	15-24	25-34	35-44	45-54	55-64	65-74	75 e più	
	TOTALE										
001 Altivole	324	354	414	852	941	796	607	488	368	312	5.456
002 Arcade	148	186	197	474	539	484	376	335	203	177	3.119
003 Asolo	355	352	378	1.055	1.173	898	779	672	531	458	6.651
004 Borso del Grappa	177	194	254	617	587	566	440	411	389	297	3.932
005 Breda di Piave	260	253	308	878	885	773	666	640	482	371	5.516
006 Caerano di San Marco	348	342	410	1.127	1.170	1.028	878	592	433	313	6.641
007 Cappella Maggiore	166	175	209	691	662	563	596	495	307	307	4.171
008 Carbonera	437	468	525	1.387	1.483	1.380	1.199	961	639	503	8.982
009 Casale sul Sile	326	382	448	1.251	1.159	1.191	967	733	514	404	7.375
010 Casier	279	296	362	1.166	1.124	1.043	1.053	704	433	335	6.795
011 Castelcuoco	70	84	103	304	254	236	235	166	113	128	1.693
012 Castelfranco Veneto	1.345	1.404	1.635	4.957	4.802	4.101	4.018	3.105	2.271	1.832	29.470
013 Castello di Godego	361	423	420	1.005	1.040	912	664	494	399	305	6.023
014 Cavaso del Tomba	95	99	126	356	359	326	279	285	203	262	2.390
015 Cessalto	136	142	186	503	521	392	355	387	236	274	3.132
016 Chiarano	151	160	189	481	492	425	363	291	233	243	3.028
017 Cimadolmo	141	163	167	460	518	418	338	358	305	240	3.108
018 Cison di Valmarino	94	89	107	321	364	303	319	309	252	243	2.401
019 Codognè	194	278	325	718	778	680	566	544	397	366	4.846
020 Colle Umberto	190	221	231	666	683	645	602	470	376	285	4.369
021 Conegliano	1.352	1.506	1.682	5.272	5.683	5.065	4.938	4.268	3.210	2.680	35.656
022 Cordignano	242	257	325	818	943	795	718	660	492	553	5.803
023 Cornuda	264	245	287	766	932	717	687	567	471	377	5.313
024 Crespano del Grappa	148	150	233	588	579	495	470	421	387	431	3.902
025 Crocetta del Montello	236	248	303	876	842	834	716	646	519	442	5.662
026 Farra di Soligo	345	299	433	1.108	1.165	1.046	910	874	678	637	7.495
027 Follina	128	156	202	494	486	508	476	394	344	243	3.431
028 Fontanelle	274	255	316	765	883	752	601	528	409	297	5.080
029 Fonte	223	236	316	833	715	699	604	434	317	306	4.683
030 Fregona	121	139	138	377	471	379	333	337	355	286	2.936
031 Gaiarine	281	329	380	992	970	912	784	669	496	463	6.276
032 Giavera del Montello	193	168	234	601	654	539	474	366	338	239	3.806
033 Godega di Sant'Urbanò	250	267	313	891	944	721	776	726	527	447	5.862
034 Gorgo al Monticano	189	218	262	559	620	562	419	387	289	248	3.753
035 Istrana	377	395	492	1.212	1.270	1.048	733	596	445	348	6.916
036 Loria	408	468	550	1.201	1.133	973	767	614	438	435	6.987
037 Mansuè	190	215	262	700	620	524	496	436	284	214	3.941
038 Mareno di Piave	322	387	401	1.154	1.216	1.028	953	787	533	474	7.255
039 Maser	234	267	330	770	749	685	574	435	358	328	4.730
040 Maserada sul Piave	270	280	365	1.060	1.096	811	875	668	507	396	6.328
041 Meduna di Livenza	81	112	141	401	378	314	324	276	210	188	2.425
042 Miane	155	144	195	448	494	467	380	380	351	308	3.322
043 Mogliano Veneto	943	961	1.189	3.965	4.356	3.744	3.746	3.022	1.999	1.495	25.420
044 Monastier di Treviso	154	197	200	483	548	472	384	387	278	321	3.424
045 Monfumo	62	92	83	203	243	202	181	120	102	93	1.381
046 Montebelluna	1.074	1.140	1.373	4.134	4.095	3.645	3.314	2.721	2.068	1.622	25.186
047 Morgano	171	188	228	567	555	548	387	296	271	238	3.449
048 Moriago della Battaglia	101	124	149	392	371	325	310	261	214	165	2.412
049 Motta di Livenza	419	428	511	1.355	1.480	1.244	1.057	832	692	578	8.596
050 Nervesa della Battaglia	251	278	353	1.023	997	860	867	781	555	436	6.401
051 Oderzo	665	751	882	2.735	2.545	2.235	2.288	1.981	1.340	1.210	16.632
052 Ormelle	184	189	209	558	616	507	423	422	288	223	3.619
053 Orsago	158	154	196	549	565	454	444	442	320	274	3.556
054 Paderno del Grappa	87	87	101	225	244	235	201	189	173	171	1.713
055 Paese	835	873	1.027	2.695	2.812	2.482	2.040	1.426	952	703	15.845
056 Pederobba	304	318	392	957	1.038	1.003	829	610	554	512	6.517
057 Pieve di Soligo	418	405	504	1.419	1.650	1.280	1.217	1.103	772	625	9.393
058 Ponte di Piave	300	270	366	946	1.019	876	779	710	487	480	6.233
059 Ponzano Veneto	349	381	454	1.299	1.265	1.170	1.047	712	505	360	7.542

Tavola 5.2 segue - Popolazione residente per classe di età, sesso e Comune

COMUNI	CLASSI DI ETÀ (anni)										Totale
	Meno di 5	5-9	10-14	15-24	25-34	35-44	45-54	55-64	65-74	75 e più	
	TOTALE										
060 Portobuffolè	29	36	31	110	103	107	84	65	64	70	699
061 Possagno	69	93	98	259	297	262	212	187	184	167	1.828
062 Povegliano	201	167	224	541	579	534	366	365	324	213	3.514
063 Preganzio	633	611	702	1.983	2.334	2.187	1.729	1.325	945	692	13.141
064 Quinto di Treviso	448	492	598	1.488	1.571	1.440	1.208	769	564	476	9.054
065 Refrontolo	72	92	85	301	271	228	214	206	123	116	1.708
066 Resana	299	402	452	1.040	1.135	905	790	628	397	362	6.410
067 Revine Lago	65	93	101	279	306	282	231	239	219	201	2.016
068 Riese Pio X	527	557	620	1.283	1.549	1.217	859	716	573	441	8.342
069 Roncade	501	598	657	1.960	1.835	1.689	1.533	1.171	854	720	11.518
070 Salgareda	211	233	275	732	775	643	569	500	397	299	4.634
071 San Biagio di Callalta	498	544	641	1.727	1.864	1.526	1.350	1.199	823	608	10.780
072 San Fior	240	259	300	894	854	721	736	602	465	396	5.467
073 San Pietro di Feletto	157	192	247	628	639	576	579	547	380	333	4.278
074 San Polo di Piave	227	197	236	550	745	549	459	461	349	280	4.053
075 Santa Lucia di Piave	272	293	324	1.006	1.097	885	921	778	525	429	6.530
076 San Vendemiano	342	395	402	1.306	1.363	1.089	1.114	964	618	547	8.140
077 San Zenone degli Ezzelini	334	383	372	843	1.055	754	562	463	331	289	5.386
078 Samede	142	155	167	408	471	383	348	319	277	216	2.886
079 Segusino	87	94	118	304	310	280	236	214	189	187	2.019
080 Sernaglia della Battaglia	214	273	340	849	870	761	721	669	455	390	5.542
081 Silea	394	397	509	1.366	1.452	1.379	1.170	923	621	460	8.671
082 Spresiano	354	386	451	1.429	1.453	1.138	1.211	965	678	593	8.658
083 Susegana	406	417	562	1.501	1.641	1.461	1.233	1.129	792	518	9.660
084 Tarzo	155	182	217	628	697	531	572	530	446	424	4.382
085 Trevignano	485	527	563	1.331	1.477	1.303	989	694	454	431	8.254
086 Treviso	2.960	2.869	3.500	11.799	13.175	11.320	11.383	10.599	8.969	7.024	83.598
087 Valdobbiadene	439	454	552	1.538	1.614	1.364	1.351	1.361	1.140	935	10.748
088 Vazzola	255	273	348	911	870	758	708	644	453	416	5.636
089 Veduggio	692	839	870	2.062	2.224	1.854	1.497	1.165	932	876	13.011
090 Vidor	131	146	159	483	451	382	358	371	259	221	2.961
091 Villorba	662	609	809	2.622	2.614	2.126	2.325	1.762	1.094	840	15.463
092 Vittorio Veneto	1.012	1.049	1.334	4.045	4.452	3.839	3.965	3.603	3.170	2.762	29.231
093 Volpago del Montello	405	401	501	1.343	1.402	1.123	1.103	861	754	655	8.548
094 Zenson di Piave	66	68	81	263	255	233	173	174	146	109	1.568
095 Zero Branco	423	424	529	1.203	1.301	1.144	886	741	572	502	7.725
TOTALE	32.762	34.842	41.346	115.675	121.877	105.289	96.567	81.833	62.148	51.699	744.038

Tavola 5.3 - Popolazione residente in età da 6 anni in poi per grado di istruzione, sesso e Comune

COMUNI	FORNITI DI TIPOLO DI STUDIO					ALFABETI PRIVI DI TIPOLO DI STUDIO		ANALFABETI		Totale	
	Totale	Laurea	Diploma	Licenza media inferiore	Licenza elementare	Totale	Di cui in età da 65 anni in poi	Totale	Di cui in età da 65 anni in poi		
MASCHI											
001	Altivole	2.157	37	302	983	835	294	89	16	4	2.467
002	Arcade	1.283	29	222	538	494	134	35	8	2	1.425
003	Asolo	2.692	82	460	1.213	937	311	79	13	8	3.016
004	Borso del Grappa	1.630	36	215	733	646	192	63	10	2	1.832
005	Breda di Piave	2.309	33	372	934	970	258	91	12	8	2.579
006	Caerano di San Marco	2.665	52	443	1.232	938	285	44	16	8	2.966
007	Cappella Maggiore	1.712	40	381	677	614	181	69	6	1	1.899
008	Carbonera	3.752	102	753	1.664	1.233	338	82	14	7	4.104
009	Casale sul Sile	3.071	49	512	1.337	1.173	359	128	20	10	3.450
010	Casier	2.965	150	819	1.145	851	250	55	7	2	3.222
011	Castelcucco	707	19	99	320	269	92	33	5	3	804
012	Castelfranco Veneto	12.170	687	3.080	4.800	3.603	1.183	260	89	18	13.442
013	Castello di Godego	2.449	63	436	1.096	854	308	63	14	5	2.771
014	Cavaso del Tomba	989	17	134	427	411	92	27	9	2	1.090
015	Cessalto	1.225	22	188	493	522	195	80	26	10	1.446
016	Chiarano	1.239	17	198	558	466	205	78	9	3	1.453
017	Cimadolmo	1.294	20	180	542	552	149	42	6	2	1.449
018	Cison di Valmarino	982	24	147	414	397	117	53	6	1	1.105
019	Codognè	1.994	28	286	791	889	289	97	12	4	2.295
020	Colle Umberto	1.851	51	373	707	720	189	55	6	3	2.046
021	Conegliano	14.934	1.153	4.340	5.446	3.995	1.098	209	42	13	16.074
022	Cordignano	2.305	34	357	944	970	352	137	28	14	2.685
023	Cornuda	2.205	77	482	871	775	193	41	9	1	2.407
024	Crespano del Grappa	1.517	78	263	578	598	158	35	14	3	1.689
025	Crocetta del Montello	2.365	47	350	987	981	220	58	14	4	2.599
026	Farra di Soligo	3.061	4	575	1.184	1.298	320	109	17	7	3.398
027	Follina	1.435	48	254	520	613	158	53	7	-	1.600
028	Fontanelle	2.075	31	292	873	879	279	105	12	2	2.366
029	Fonte	1.945	52	305	849	739	194	41	13	4	2.152
030	Fregona	1.220	28	235	455	502	125	42	7	2	1.352
031	Gaiarine	2.554	40	436	1.019	1.059	304	109	15	3	2.873
032	Giavera del Montello	1.593	28	244	694	627	136	41	10	2	1.739
033	Godega di Sant'Urbano	2.391	49	454	876	1.012	291	107	6	1	2.688
034	Gorgo al Monticano	1.485	14	194	653	624	251	87	13	10	1.749
035	Istrana	3.002	57	577	1.394	974	300	62	12	2	3.314
036	Loria	2.844	38	326	1.282	1.198	403	100	23	6	3.270
037	Mansuè	1.634	23	218	701	692	221	67	11	4	1.866
038	Mareno di Piave	3.017	49	557	1.178	1.233	355	113	18	5	3.390
039	Maser	1.905	31	212	822	840	237	79	25	1	2.167
040	Maserada sul Piave	2.750	36	358	1.263	1.093	218	50	17	7	2.985
041	Meduna di Livenza	1.029	19	152	450	408	113	43	10	6	1.152
042	Miane	1.328	32	239	458	599	152	66	11	3	1.491
043	Mogliano Veneto	10.790	685	3.297	3.890	2.918	889	188	305	30	11.984
044	Monastier di Treviso	1.368	19	188	575	586	190	59	11	3	1.569
045	Monfumo	555	11	81	221	242	85	23	7	1	647
046	Montebelluna	10.626	534	2.310	4.253	3.529	925	217	51	9	11.602
047	Morgano	1.427	19	246	631	531	151	46	9	6	1.587
048	Moriago della Battaglia	982	11	140	380	451	120	38	4	2	1.106
049	Motta di Livenza	3.518	108	718	1.586	1.106	429	152	15	8	3.962
050	Nervesa della Battaglia	2.749	47	430	1.096	1.176	245	63	22	10	3.016
051	Oderzo	6.865	320	1.837	2.465	2.243	696	204	98	41	7.659
052	Ormelle	1.471	25	243	569	634	190	45	24	2	1.685
053	Orsago	1.462	36	306	538	582	149	53	11	5	1.622
054	Paderno del Grappa	628	54	114	233	227	124	53	14	1	766
055	Paese	6.699	190	1.400	2.959	2.150	609	109	28	8	7.336
056	Pederobba	2.705	72	477	1.107	1.049	286	77	7	2	2.998
057	Pieve di Soligo	3.989	144	735	1.507	1.603	342	111	20	8	4.351
058	Ponte di Piave	2.627	65	483	1.049	1.030	265	77	17	9	2.909
059	Ponzano Veneto	3.221	98	585	1.375	1.163	294	60	11	5	3.526

Tavola 5.3 segue - Popolazione residente in età da 6 anni in poi per grado di istruzione, sesso e Comune

COMUNI	FORNITI DI TITOLO DI STUDIO					ALFABETI PRIVI DI TITOLO DI STUDIO		ANALFABETI		Totale	
	Totale	Laurea	Diploma	Licenza media inferiore	Licenza elementare	Totale	Di cui in età da 65 anni in poi	Totale	Di cui in età da 65 anni in poi		
											MASCHI
060	Portobuffolè	278	7	38	110	123	35	17	1	-	314
061	Possagno	734	32	170	275	257	105	32	7	1	846
062	Povegliano	1.452	31	238	636	547	148	56	5	3	1.605
063	Preganziol	5.575	306	1.570	2.156	1.543	466	102	13	7	6.054
064	Quinto di Treviso	3.709	81	680	1.741	1.207	403	109	13	4	4.125
065	Refrontolo	719	15	98	290	316	82	24	6	3	807
066	Resana	2.600	36	387	1.214	963	376	91	28	12	3.004
067	Revine Lago	816	13	129	335	339	81	38	6	-	903
068	Riese Pio X	3.356	59	542	1.554	1.201	405	91	20	8	3.781
069	Roncade	4.751	85	692	2.012	1.962	545	176	46	24	5.342
070	Salgareda	1.902	32	319	832	719	253	99	13	4	2.168
071	San Biagio di Callalta	4.491	81	704	1.962	1.744	492	143	19	9	5.002
072	San Fior	2.266	41	350	918	957	211	69	10	5	2.487
073	San Pietro di Feletto	1.743	52	291	655	745	237	95	7	4	1.987
074	San Polo di Piave	1.664	36	276	636	716	193	61	5	3	1.862
075	Santa Lucia di Piave	2.774	48	418	1.121	1.187	275	76	7	2	3.056
076	San Vendemiano	3.397	55	668	1.312	1.362	358	114	16	1	3.771
077	San Zenone degli Ezzelini	2.172	52	258	1.053	809	296	57	28	6	2.496
078	Sarmede	1.160	16	207	467	470	142	60	7	2	1.309
079	Segusino	843	17	133	324	369	97	50	3	2	943
080	Sernaglia della Battaglia	2.194	48	302	892	952	309	95	17	3	2.520
081	Silea	3.658	124	813	1.429	1.292	326	70	18	9	4.002
082	Spresiano	3.630	68	759	1.536	1.267	327	100	18	5	3.975
083	Susegana	4.128	74	698	1.764	1.592	362	89	33	6	4.523
084	Tarzo	1.779	20	252	676	831	199	60	18	8	1.996
085	Trevignano	3.350	59	527	1.438	1.326	385	85	18	4	3.753
086	Treviso	35.641	3.891	11.244	12.393	8.113	2.004	385	81	27	37.726
087	Valdobbiadene	4.343	142	868	1.652	1.681	433	125	26	6	4.802
088	Vazzola	2.342	46	347	940	1.009	258	65	21	9	2.621
089	Vedelago	5.279	67	756	2.406	2.050	743	224	43	19	6.065
090	Vidor	1.202	21	171	501	509	158	46	5	-	1.365
091	Villorba	6.686	261	1.585	2.676	2.164	463	109	18	5	7.167
092	Vittorio Veneto	12.208	677	3.166	4.465	3.900	987	303	44	12	13.239
093	Volpago del Montello	3.507	75	510	1.549	1.373	398	138	26	11	3.931
094	Zenson di Piave	649	12	80	300	257	53	17	5	3	707
095	Zero Branco	3.116	66	461	1.386	1.203	411	124	22	9	3.549
TOTALE		309.526	12.710	65.317	124.141	107.358	30.504	8.447	1.965	589	341.995

Tavola 5.3 segue - Popolazione residente in età da 6 anni in poi per grado di istruzione, sesso e Comune

COMUNI	FORNITI DI TITOLO DI STUDIO					ALFABETI PRIVI DI TITOLO DI STUDIO		ANALFABETI		Totale	
	Totale	Laurea	Diploma	Licenza media inferiore	Licenza elementare	Totale	Di cui in età da 65 anni in poi	Totale	Di cui in età da 65 anni in poi		
FEMMINE											
001	Altivole	2.210	19	307	831	1.053	383	141	15	13	2.608
002	Arcade	1.305	14	186	461	644	193	80	14	10	1.512
003	Asolo	2.769	53	475	1.100	1.141	430	184	9	5	3.208
004	Borso del Grappa	1.601	21	207	553	820	280	156	6	2	1.887
005	Breda di Piave	2.204	14	305	753	1.132	410	209	16	9	2.630
006	Caerano di San Marco	2.874	28	439	1.096	1.311	370	150	15	8	3.259
007	Cappella Maggiore	1.762	27	337	577	821	305	169	10	4	2.077
008	Carbonera	3.741	53	752	1.269	1.667	586	247	26	19	4.353
009	Casale sul Sile	2.881	19	450	1.074	1.338	590	248	52	43	3.523
010	Casier	2.863	82	701	935	1.145	366	173	15	9	3.244
011	Castelcuoco	691	12	92	272	315	110	50	7	5	808
012	Castelfranco Veneto	12.632	459	3.026	4.151	4.996	1.702	785	85	42	14.419
013	Castello di Godego	2.457	37	371	989	1.060	341	127	13	7	2.811
014	Cavaso del Tomba	1.025	11	130	347	537	152	82	8	3	1.185
015	Cessalto	1.160	16	174	441	529	326	155	42	32	1.528
016	Chiarano	1.115	9	179	420	507	269	145	16	14	1.400
017	Cimadolmo	1.273	10	160	442	661	201	109	11	7	1.485
018	Cison di Valmarino	985	11	161	321	492	194	119	6	2	1.185
019	Codognè	1.893	17	302	626	948	384	194	26	15	2.303
020	Colle Umberto	1.848	31	347	580	890	238	94	12	7	2.098
021	Conegliano	16.381	786	4.314	5.046	6.235	1.539	592	40	19	17.960
022	Cordignano	2.329	16	382	807	1.124	473	279	33	24	2.835
023	Cornuda	2.313	42	470	762	1.039	276	109	6	2	2.595
024	Crespano del Grappa	1.779	49	313	597	820	235	117	19	3	2.033
025	Crocetta del Montello	2.445	24	322	772	1.327	327	143	11	5	2.783
026	Farra di Soligo	3.174	1	568	998	1.607	495	264	26	16	3.695
027	Follina	1.460	28	278	447	707	220	106	4	-	1.684
028	Fontanelle	1.972	11	299	698	964	406	216	15	12	2.393
029	Fonte	2.027	23	287	787	930	229	91	12	9	2.268
030	Fregona	1.233	23	209	362	639	200	110	6	5	1.439
031	Gaiarine	2.478	17	391	878	1.192	564	291	20	9	3.062
032	Giavera del Montello	1.598	9	207	549	833	223	108	18	10	1.839
033	Godega di Sant'Urbano	2.461	27	458	775	1.201	410	219	15	8	2.886
034	Gorgo al Monticano	1.420	11	192	571	646	338	172	17	11	1.775
035	Istrana	2.713	22	420	1.049	1.222	420	176	12	6	3.145
036	Loria	2.726	16	317	1.079	1.314	490	183	12	5	3.228
037	Mansuè	1.498	13	242	553	690	313	138	31	22	1.842
038	Mareno di Piave	2.902	33	521	916	1.432	535	256	14	9	3.451
039	Maser	1.938	12	191	736	999	324	134	7	4	2.269
040	Maserada sul Piave	2.667	15	330	974	1.348	335	139	18	9	3.020
041	Meduna di Livenza	971	4	131	342	494	188	102	8	3	1.167
042	Miane	1.384	19	218	431	716	263	142	8	2	1.655
043	Mogliano Veneto	11.000	413	2.899	3.402	4.286	1.204	529	126	56	12.330
044	Monastier di Treviso	1.390	10	187	483	710	259	136	8	4	1.657
045	Montebelluna	537	5	74	200	258	113	48	3	2	653
046	Montebelluna	10.930	330	2.202	3.654	4.744	1.327	580	46	25	12.303
047	Morgano	1.396	10	186	533	667	250	125	11	6	1.657
048	Moriago della Battaglia	1.010	9	128	347	526	164	78	4	1	1.178
049	Motta di Livenza	3.468	70	654	1.317	1.427	617	314	44	27	4.129
050	Nervesa della Battaglia	2.705	29	401	879	1.396	362	172	23	16	3.090
051	Oderzo	7.104	224	1.699	2.217	2.964	998	462	69	50	8.171
052	Ormelles	1.450	11	231	494	714	255	116	13	6	1.718
053	Orsago	1.492	25	304	419	744	252	143	5	4	1.749
054	Paderno del Grappa	656	15	139	237	265	178	108	7	3	841
055	Paese	6.571	105	1.269	2.382	2.815	908	351	39	29	7.518
056	Pederobba	2.778	41	459	922	1.356	363	158	11	7	3.152
057	Pieve di Soligo	4.007	82	735	1.273	1.917	524	229	17	6	4.548
058	Ponte di Piave	2.562	33	428	851	1.250	386	187	29	21	2.977
059	Ponzano Veneto	3.161	48	563	1.132	1.418	431	179	16	9	3.608

Tavola 5.3 segue - Popolazione residente in età da 6 anni in poi per grado di istruzione, sesso e Comune

COMUNI	FORNITI DI TITOLO DI STUDIO					ALFABETI PRIVI DI TITOLO DI STUDIO		ANALFABETI		Totale	
	Totale	Laurea	Diploma	Licenza media inferiore	Licenza elementare	Totale	Di cui in età da 65 anni in poi	Totale	Di cui in età da 65 anni in poi		
FEMMINE											
060	Portobuffolè	281	1	51	94	135	62	36	4	4	347
061	Possagno	750	14	165	233	338	142	75	5	3	897
062	Povegliano	1.371	6	184	504	677	284	140	14	9	1.669
063	Preganziol	5.635	172	1.444	1.808	2.211	671	292	29	17	6.335
064	Quinto di Treviso	3.809	58	697	1.386	1.668	554	245	22	18	4.385
065	Refrontolo	686	2	105	255	324	122	53	5	3	813
066	Resana	2.488	22	324	1.015	1.127	500	194	32	23	3.020
067	Revine Lago	884	12	114	275	483	139	77	3	2	1.026
068	Riese Pio X	3.344	32	506	1.380	1.426	576	226	12	7	3.932
069	Roncade	4.587	46	629	1.699	2.213	876	378	97	72	5.560
070	Salgareda	1.781	18	256	685	822	399	206	29	25	2.209
071	San Biagio di Callalta	4.410	33	646	1.638	2.093	738	321	34	26	5.182
072	San Fior	2.391	19	374	767	1.231	294	123	11	7	2.696
073	San Pietro di Feletto	1.782	25	278	555	924	312	149	8	5	2.102
074	San Polo di Piave	1.648	13	226	589	820	276	138	10	7	1.934
075	Santa Lucia di Piave	2.748	21	476	897	1.354	382	176	16	9	3.146
076	San Vendemiano	3.396	44	652	1.040	1.660	540	265	19	6	3.955
077	San Zenone degli Ezzelini	2.116	21	264	870	961	341	136	16	7	2.473
078	Sarmede	1.151	12	180	377	582	247	130	7	4	1.405
079	Segusino	824	2	143	264	415	146	79	3	3	973
080	Sernaglia della Battaglia	2.315	24	336	778	1.177	421	204	9	7	2.745
081	Silea	3.690	82	692	1.281	1.635	497	201	21	13	4.208
082	Spresiano	3.728	37	693	1.218	1.780	520	264	15	6	4.263
083	Susegana	4.140	41	633	1.450	2.016	511	225	13	6	4.664
084	Tarzo	1.874	18	233	622	1.001	298	172	27	18	2.199
085	Trevignano	3.337	37	467	1.271	1.562	543	203	30	16	3.910
086	Treviso	38.596	2.482	11.193	10.996	13.925	3.615	1.799	152	92	42.363
087	Valdobbiadene	4.800	102	817	1.524	2.357	576	268	45	16	5.421
088	Vazzola	2.343	10	421	749	1.163	351	156	18	12	2.712
089	Vedelago	5.057	34	650	1.998	2.375	998	450	48	29	6.103
090	Vidor	1.236	7	189	404	636	196	100	9	2	1.441
091	Villorba	6.727	155	1.459	2.179	2.934	764	340	26	17	7.517
092	Vittorio Veneto	13.254	432	2.995	3.704	6.123	1.477	785	49	27	14.780
093	Volpago del Montello	3.464	22	449	1.251	1.742	625	328	46	27	4.135
094	Zenson di Piave	689	9	76	268	336	86	34	5	3	780
095	Zero Branco	3.085	27	426	1.127	1.505	578	270	20	12	3.683
TOTALE		315.792	7.696	62.162	105.260	140.674	44.881	20.857	2.136	1.281	362.809

Tavola 5.3 segue - Popolazione residente in età da 6 anni in poi per grado di istruzione, sesso e Comune

COMUNI	FORNITI DI TITOLO DI STUDIO					ALFABETI PRIVI DI TITOLO DI STUDIO		ANALFABETI		Totale	
	Totale	Laurea	Diploma	Licenza media inferiore	Licenza elementare	Totale	Di cui in età da 65 anni in poi	Totale	Di cui in età da 65 anni in poi		
TOTALE											
001	Altivole	4.367	56	609	1.814	1.888	677	230	31	17	5.075
002	Arcade	2.588	43	408	999	1.138	327	115	22	12	2.937
003	Asoło	5.461	135	935	2.313	2.078	741	263	22	13	6.224
004	Borso del Grappa	3.231	57	422	1.286	1.466	472	219	16	4	3.719
005	Breda di Piave	4.513	47	677	1.687	2.102	668	300	28	17	5.209
006	Caerano di San Marco	5.539	80	882	2.328	2.249	655	194	31	16	6.225
007	Cappella Maggiore	3.474	67	718	1.254	1.435	486	238	16	5	3.976
008	Carbonera	7.493	155	1.505	2.933	2.900	924	329	40	26	8.457
009	Casale sul Sile	5.952	68	962	2.411	2.511	949	376	72	53	6.973
010	Casier	5.828	232	1.520	2.080	1.996	616	228	22	11	6.466
011	Castelcucco	1.398	31	191	592	584	202	83	12	8	1.612
012	Castelfranco Veneto	24.802	1.146	6.106	8.951	8.599	2.885	1.045	174	60	27.861
013	Castello di Godego	4.906	100	807	2.085	1.914	649	190	27	12	5.582
014	Cavaso del Tomba	2.014	28	264	774	948	244	109	17	5	2.275
015	Cessalto	2.385	38	362	934	1.051	521	235	68	42	2.974
016	Chiarano	2.354	26	377	978	973	474	223	25	17	2.853
017	Cimadolmo	2.567	30	340	984	1.213	350	151	17	9	2.934
018	Cison di Valmarino	1.967	35	308	735	889	311	172	12	3	2.290
019	Codognè	3.887	45	588	1.417	1.837	673	291	38	19	4.598
020	Colle Umberto	3.699	82	720	1.287	1.610	427	149	18	10	4.144
021	Conegliano	31.315	1.939	8.654	10.492	10.230	2.637	801	82	32	34.034
022	Cordignano	4.634	50	739	1.751	2.094	825	416	61	38	5.520
023	Cornuda	4.518	119	952	1.633	1.814	469	150	15	3	5.002
024	Crespano del Grappa	3.296	127	576	1.175	1.418	393	152	33	6	3.722
025	Crocetta del Montello	4.810	71	672	1.759	2.308	547	201	25	9	5.382
026	Farra di Soligo	6.235	5	1.143	2.182	2.905	815	373	43	23	7.093
027	Follina	2.895	76	532	967	1.320	378	159	11	-	3.284
028	Fontanelle	4.047	42	591	1.571	1.843	685	321	27	14	4.759
029	Fonte	3.972	75	592	1.636	1.669	423	132	25	13	4.420
030	Fregona	2.453	51	444	817	1.141	325	152	13	7	2.791
031	Gaiarine	5.032	57	827	1.897	2.251	868	400	35	12	5.935
032	Giavera del Montello	3.191	37	451	1.243	1.460	359	149	28	12	3.578
033	Godega di Sant'Urbano	4.852	76	912	1.651	2.213	701	326	21	9	5.574
034	Gorgo al Monticano	2.905	25	386	1.224	1.270	589	259	30	21	3.524
035	Istrana	5.715	79	997	2.443	2.196	720	238	24	8	6.459
036	Loria	5.570	54	643	2.361	2.512	893	283	35	11	6.498
037	Mansuè	3.132	36	460	1.254	1.382	534	205	42	26	3.708
038	Mareno di Piave	5.919	82	1.078	2.094	2.665	890	369	32	14	6.841
039	Maser	3.843	43	403	1.558	1.839	561	213	32	5	4.436
040	Maserada sul Piave	5.417	51	688	2.237	2.441	553	189	35	16	6.005
041	Meduna di Livenza	2.000	23	283	792	902	301	145	18	9	2.319
042	Miane	2.712	51	457	889	1.315	415	208	19	5	3.146
043	Mogliano Veneto	21.790	1.098	6.196	7.292	7.204	2.093	717	431	86	24.314
044	Monastier di Treviso	2.758	29	375	1.058	1.296	449	195	19	7	3.226
045	Monfumo	1.092	16	155	421	500	198	71	10	3	1.300
046	Montebelluna	21.556	864	4.512	7.907	8.273	2.252	797	97	34	23.905
047	Morgano	2.823	29	432	1.164	1.198	401	171	20	12	3.244
048	Moriago della Battaglia	1.992	20	268	727	977	284	116	8	3	2.284
049	Motta di Livenza	6.986	178	1.372	2.903	2.533	1.046	466	59	35	8.091
050	Nervesa della Battaglia	5.454	76	831	1.975	2.572	607	235	45	26	6.106
051	Oderzo	13.969	544	3.536	4.682	5.207	1.694	666	167	91	15.830
052	Ormele	2.921	36	474	1.063	1.348	445	161	37	8	3.403
053	Orsago	2.954	61	610	957	1.326	401	196	16	9	3.371
054	Paderno del Grappa	1.284	69	253	470	492	302	161	21	4	1.607
055	Paese	13.270	295	2.669	5.341	4.965	1.517	460	67	37	14.854
056	Pederobba	5.483	113	936	2.029	2.405	649	235	18	9	6.150
057	Pieve di Soligo	7.996	226	1.470	2.780	3.520	866	340	37	14	8.899
058	Ponte di Piave	5.189	98	911	1.900	2.280	651	264	46	30	5.886
059	Ponzano Veneto	6.382	146	1.148	2.507	2.581	725	239	27	14	7.134

Tavola 5.3 segue - Popolazione residente in età da 6 anni in poi per grado di istruzione, sesso e Comune

COMUNI	FORNITI DI TITOLO DI STUDIO					ALFABETI PRIVI DI TITOLO DI STUDIO		ANALFABETI		Totale	
	Totale	Laurea	Diploma	Licenza media inferiore	Licenza elementare	Totale	Di cui in età da 65 anni in poi	Totale	Di cui in età da 65 anni in poi		
TOTALE											
060	Portobuffolè	559	8	89	204	258	97	53	5	4	661
061	Possagno	1.484	46	335	508	595	247	107	12	4	1.743
062	Povegliano	2.823	37	422	1.140	1.224	432	196	19	12	3.274
063	Preganziol	11.210	478	3.014	3.964	3.754	1.137	394	42	24	12.389
064	Quinto di Treviso	7.518	139	1.377	3.127	2.875	957	354	35	22	8.510
065	Refrontolo	1.405	17	203	545	640	204	77	11	6	1.620
066	Resana	5.088	58	711	2.229	2.090	876	285	60	35	6.024
067	Revine Lago	1.700	25	243	610	822	220	115	9	2	1.929
068	Riese Pio X	6.700	91	1.048	2.934	2.627	981	317	32	15	7.713
069	Roncade	9.338	131	1.321	3.711	4.175	1.421	554	143	96	10.902
070	Salgareda	3.683	50	575	1.517	1.541	652	305	42	29	4.377
071	San Biagio di Callalta	8.901	114	1.350	3.600	3.837	1.230	464	53	35	10.184
072	San Fior	4.657	60	724	1.685	2.188	505	192	21	12	5.183
073	San Pietro di Feletto	3.525	77	569	1.210	1.669	549	244	15	9	4.089
074	San Polo di Piave	3.312	49	502	1.225	1.536	469	199	15	10	3.796
075	Santa Lucia di Piave	5.522	69	894	2.018	2.541	657	252	23	11	6.202
076	San Vendemiano	6.793	99	1.320	2.352	3.022	898	379	35	7	7.726
077	San Zenone degli Ezzelini	4.288	73	522	1.923	1.770	637	193	44	13	4.969
078	Sarmede	2.311	28	387	844	1.052	389	190	14	6	2.714
079	Segusino	1.667	19	276	588	784	243	129	6	5	1.916
080	Sernaglia della Battaglia	4.509	72	638	1.670	2.129	730	299	26	10	5.265
081	Silea	7.348	206	1.505	2.710	2.927	823	271	39	22	8.210
082	Spresiano	7.358	105	1.452	2.754	3.047	847	364	33	11	8.238
083	Susegana	8.268	115	1.331	3.214	3.608	873	314	46	12	9.187
084	Tarzo	3.653	38	485	1.298	1.832	497	232	45	26	4.195
085	Trevignano	6.687	96	994	2.709	2.888	928	288	48	20	7.663
086	Treviso	74.237	6.373	22.437	23.389	22.038	5.619	2.184	233	119	80.089
087	Valdobbiadene	9.143	244	1.685	3.176	4.038	1.009	393	71	22	10.223
088	Vazzola	4.685	56	768	1.689	2.172	609	221	39	21	5.333
089	Vedelago	10.336	101	1.406	4.404	4.425	1.741	674	91	48	12.168
090	Vidor	2.438	28	360	905	1.145	354	146	14	2	2.806
091	Villorba	13.413	416	3.044	4.855	5.098	1.227	449	44	22	14.684
092	Vittorio Veneto	25.462	1.109	6.161	8.169	10.023	2.464	1.088	93	39	28.019
093	Volpago del Montello	6.971	97	959	2.800	3.115	1.023	466	72	38	8.066
094	Zenson di Piave	1.338	21	156	568	593	139	51	10	6	1.487
095	Zero Branco	6.201	93	887	2.513	2.708	989	394	42	21	7.232
TOTALE		625.318	20.406	127.479	229.401	248.032	75.385	29.304	4.101	1.870	704.804

Tavola 5.4 - Popolazione residente attiva e non attiva per sesso e Comune

COMUNI	POPOLAZIONE ATTIVA				POPOLAZIONE NON ATTIVA						
	* IN CONDIZIONE PROFESSIONALE				Totale	Casalinghe	Studenti	Ritirati dal lavoro	Altri	Totale generale	
	Totale	Occupati	Disoccupati	In cerca di prima occupazione							
MASCHI											
001	Altivole	1.586	1.510	53	23	1.081	-	159	328	594	2.667
002	Arcade	903	866	26	11	615	-	110	228	277	1.518
003	Asolo	1.929	1.852	58	19	1.286	-	203	442	641	3.215
004	Borso del Grappa	1.090	1.042	27	21	864	-	115	300	449	1.954
005	Breda di Piave	1.624	1.563	42	19	1.137	-	156	461	520	2.761
006	Caerano di San Marco	1.990	1.908	46	36	1.197	-	186	380	631	3.187
007	Cappella Maggiore	1.172	1.120	34	18	832	-	186	318	328	2.004
008	Carbonera	2.552	2.463	50	39	1.798	-	351	698	749	4.350
009	Casale sul Sile	2.192	2.096	55	41	1.461	-	263	463	735	3.653
010	Casier	2.034	1.945	49	40	1.356	-	307	524	525	3.390
011	Castelcucco	510	486	11	13	342	-	56	81	205	852
012	Castelfranco Veneto	8.121	7.726	187	208	6.170	-	1.351	2.186	2.633	14.291
013	Castello di Godego	1.726	1.650	55	21	1.258	-	242	344	672	2.984
014	Cavaso del Tomba	692	657	22	13	456	-	63	198	195	1.148
015	Cessalto	903	831	45	27	608	-	100	236	272	1.511
016	Chiarano	920	851	45	24	609	-	102	216	291	1.529
017	Cimadolmo	916	889	13	14	629	-	87	170	372	1.545
018	Cison di Valmarino	652	599	35	18	504	-	83	268	153	1.156
019	Codognè	1.421	1.370	34	17	1.002	-	140	391	471	2.423
020	Colle Umberto	1.233	1.177	42	14	929	-	168	386	375	2.162
021	Conegliano	9.480	9.045	248	187	7.420	-	1.590	2.939	2.891	16.900
022	Cordignano	1.603	1.540	42	21	1.228	-	158	514	556	2.831
023	Cornuda	1.480	1.421	40	19	1.089	-	157	458	474	2.569
024	Crespano del Grappa	991	938	31	22	783	-	99	376	308	1.774
025	Crocetta del Montello	1.612	1.532	48	32	1.135	-	180	525	430	2.747
026	Farra di Soligo	2.117	2.027	69	21	1.484	-	258	589	637	3.601
027	Follina	925	878	36	11	748	-	96	323	329	1.673
028	Fontanelle	1.555	1.517	21	17	973	-	156	374	443	2.528
029	Fonte	1.357	1.312	35	10	927	-	165	294	468	2.284
030	Fregona	730	710	13	7	697	-	100	297	300	1.427
031	Gaiarine	1.806	1.735	42	29	1.230	-	223	452	555	3.036
032	Giavera del Montello	1.110	1.066	35	9	742	-	111	289	342	1.852
033	Godega di Sant'Urbano	1.627	1.575	39	13	1.201	-	198	514	489	2.828
034	Gorgo al Monticano	1.083	1.055	16	12	774	-	131	232	411	1.857
035	Istrana	2.220	2.145	42	33	1.328	-	233	391	704	3.548
036	Loria	2.076	1.983	61	32	1.447	-	216	405	826	3.523
037	Mansuè	1.190	1.150	19	21	794	-	126	167	501	1.984
038	Mareno di Piave	2.141	2.071	40	30	1.471	-	256	500	715	3.612
039	Maser	1.374	1.337	23	14	938	-	159	348	431	2.312
040	Maserada sul Piave	1.883	1.823	40	20	1.272	-	189	527	556	3.155
041	Meduna di Livenza	733	703	25	5	478	-	93	183	202	1.211
042	Miane	885	831	39	15	692	-	108	287	297	1.577
043	Mogliano Veneto	6.952	6.567	191	194	5.591	-	1.208	2.130	2.253	12.543
044	Monastier di Treviso	943	899	26	18	734	-	108	306	320	1.677
045	Monfumo	409	403	5	1	276	-	33	115	128	685
046	Montebelluna	7.055	6.782	141	132	5.220	-	1.055	2.037	2.128	12.275
047	Morgano	1.025	990	22	13	683	-	120	224	339	1.708
048	Moriago della Battaglia	701	672	18	11	475	-	69	191	215	1.176
049	Motta di Livenza	2.478	2.342	87	49	1.744	-	330	608	806	4.222
050	Nervesa della Battaglia	1.839	1.773	49	17	1.326	-	201	448	677	3.165
051	Oderzo	4.526	4.294	129	103	3.528	-	725	1.283	1.520	8.054
052	Ormelle	1.088	1.040	34	14	710	-	112	216	382	1.798
053	Orsago	983	946	21	16	748	-	120	317	311	1.731
054	Paderno del Grappa	444	426	9	9	375	-	59	160	156	819
055	Paese	4.630	4.447	105	78	3.207	-	670	1.078	1.459	7.837
056	Pederobba	1.773	1.724	22	27	1.416	-	212	527	677	3.189
057	Pieve di Soligo	2.726	2.625	65	36	1.870	-	311	764	795	4.596
058	Ponte di Piave	1.817	1.749	44	24	1.266	-	259	405	602	3.083
059	Ponzano Veneto	2.244	2.178	45	21	1.496	-	296	461	739	3.740

Tavola 5.4 segue - Popolazione residente attiva e non attiva per sesso e Comune

COMUNI	POPOLAZIONE ATTIVA				POPOLAZIONE NON ATTIVA						
	IN CONDIZIONE PROFESSIONALE				Totale	Casalinghe	Studenti	Ritirati dal lavoro	Altri	Totale generale	
	Totale	Occupati	Disoccupati	In cerca di prima occupazione							
MASCHI											
060	Portobuffolè	189	183	6	-	147	-	32	58	57	336
061	Possagno	505	491	7	7	380	-	59	170	151	885
062	Povegliano	995	957	25	13	751	-	132	280	339	1.746
063	Preganziol	3.801	3.635	91	75	2.619	-	584	909	1.126	6.420
064	Quinto di Treviso	2.649	2.529	68	52	1.753	-	325	638	790	4.402
065	Refrontolo	517	490	20	7	333	-	40	138	155	850
066	Resana	1.932	1.859	47	26	1.264	-	196	452	616	3.196
067	Revine Lago	531	499	22	10	417	-	45	213	159	948
068	Riese Pio X	2.390	2.291	59	40	1.725	-	254	509	962	4.115
069	Roncade	3.387	3.254	68	65	2.270	-	419	867	984	5.657
070	Salgareda	1.401	1.344	41	16	895	-	135	337	423	2.296
071	San Biagio di Callalta	3.195	3.084	54	57	2.115	-	366	704	1.045	5.310
072	San Fior	1.539	1.476	34	29	1.090	-	168	431	491	2.629
073	San Pietro di Feletto	1.182	1.122	45	15	890	-	133	238	519	2.072
074	San Polo di Piave	1.231	1.192	25	14	774	-	103	311	360	2.005
075	Santa Lucia di Piave	1.855	1.794	40	21	1.369	-	216	629	524	3.224
076	San Vendemiano	2.305	2.225	51	29	1.665	-	300	755	610	3.970
077	San Zenone degli Ezzelini	1.638	1.581	36	21	1.076	-	152	262	662	2.714
078	Sarmede	795	748	34	13	602	-	102	241	259	1.397
079	Segusino	531	517	10	4	458	-	88	218	152	989
080	Sernaglia della Battaglia	1.562	1.495	44	23	1.100	-	171	451	478	2.662
081	Silea	2.499	2.413	60	26	1.724	-	344	631	749	4.223
082	Spresiano	2.467	2.358	63	46	1.717	-	292	757	668	4.184
083	Susegana	2.847	2.746	71	30	1.927	-	327	706	894	4.774
084	Tarzo	1.183	1.120	43	20	903	-	123	414	366	2.086
085	Trevignano	2.460	2.378	47	35	1.588	-	279	490	819	4.048
086	Treviso	22.090	20.844	663	583	17.436	-	3.776	8.205	5.455	39.526
087	Valdobbiadene	2.892	2.734	104	54	2.164	-	337	831	996	5.056
088	Vazzola	1.648	1.605	34	9	1.137	-	167	470	500	2.785
089	Vedelago	3.803	3.635	92	76	2.698	-	419	892	1.387	6.501
090	Vidor	837	811	14	12	610	-	110	251	249	1.447
091	Villorba	4.472	4.307	92	73	3.104	-	658	1.093	1.353	7.576
092	Vittorio Veneto	7.543	7.122	270	151	6.296	-	1.169	2.952	2.175	13.839
093	Volpago del Montello	2.458	2.346	77	35	1.733	-	270	691	772	4.191
094	Zenson di Piave	468	449	13	6	287	-	49	126	112	755
095	Zero Branco	2.222	2.150	31	41	1.569	-	229	567	773	3.791
TOTALE		209.796	200.636	5.447	3.713	152.236	-	27.887	58.759	65.590	362.032

Tavola 5.4 segue - Popolazione residente attiva e non attiva per sesso e Comune

COMUNI	POPOLAZIONE ATTIVA				POPOLAZIONE NON ATTIVA						
	IN CONDIZIONE PROFESSIONALE				Totale	Casalinghe	Studenti	Ritirati dal lavoro	Altri	Totale generale	
	Totale	Occupati	Disoccupati	In cerca di prima occupazione							
FEMMINE											
001	Altivole	924	871	29	24	1.865	665	190	426	584	2.789
002	Arcade	590	553	20	17	1.011	464	95	182	270	1.601
003	Asolo	1.113	1.041	50	22	2.323	979	193	499	652	3.436
004	Borso del Grappa	523	486	15	22	1.455	641	138	253	423	1.978
005	Breda di Piave	885	828	31	26	1.870	863	153	441	413	2.755
006	Caerano di San Marco	1.333	1.274	24	35	2.121	805	271	450	595	3.454
007	Cappella Maggiore	705	641	34	30	1.462	651	184	255	372	2.167
008	Carbonera	1.493	1.414	40	39	3.139	1.554	308	477	800	4.632
009	Casale sul Sile	1.142	1.058	44	40	2.580	1.360	250	269	701	3.722
010	Casier	1.154	1.063	33	58	2.251	1.133	312	340	466	3.405
011	Castelcucco	272	260	4	8	569	262	56	63	188	841
012	Castelfranco Veneto	5.085	4.696	166	223	10.094	4.711	1.288	1.730	2.365	15.179
013	Castello di Godego	932	877	32	23	2.107	944	246	324	593	3.039
014	Cavaso del Tomba	362	341	13	8	880	345	72	230	233	1.242
015	Cessalto	458	415	23	20	1.163	532	103	234	294	1.621
016	Chiarano	378	333	22	23	1.121	496	103	224	298	1.499
017	Cimadolmo	450	425	11	14	1.113	507	77	168	361	1.563
018	Cison di Valmarino	382	356	14	12	863	269	67	343	184	1.245
019	Codognè	711	661	22	28	1.712	792	157	385	378	2.423
020	Colle Umberto	721	652	51	18	1.486	662	156	324	344	2.207
021	Conegliano	6.220	5.724	258	238	12.536	5.904	1.565	2.396	2.671	18.756
022	Cordignano	932	853	51	28	2.040	839	186	534	481	2.972
023	Cornuda	894	850	28	16	1.850	776	185	466	423	2.744
024	Crespano del Grappa	637	614	7	16	1.491	574	156	377	384	2.128
025	Crocetta del Montello	922	860	39	23	1.993	722	184	685	402	2.915
026	Farra di Soligo	1.247	1.170	46	31	2.647	992	248	781	626	3.894
027	Follina	571	533	21	17	1.187	381	118	415	273	1.758
028	Fontanelle	833	758	36	39	1.719	855	155	310	399	2.552
029	Fonte	748	697	28	23	1.651	752	196	264	439	2.399
030	Fregona	442	396	20	26	1.067	392	81	294	300	1.509
031	Gaiarine	870	792	35	43	2.370	1.139	227	389	615	3.240
032	Giavera del Montello	646	606	22	18	1.308	523	121	310	354	1.954
033	Godega di Sant'Urbano	964	888	35	41	2.070	919	221	488	442	3.034
034	Gorgo al Monticano	560	513	15	32	1.336	649	111	185	391	1.896
035	Istrana	1.071	1.010	31	30	2.297	1.064	219	319	695	3.368
036	Loria	1.053	989	39	25	2.411	1.117	199	393	702	3.464
037	Mansuè	580	521	25	34	1.377	615	139	129	494	1.957
038	Mareno di Piave	1.214	1.132	38	44	2.429	1.184	214	307	724	3.643
039	Maser	827	782	21	24	1.591	624	150	393	424	2.418
040	Maserada sul Piave	1.100	1.036	38	26	2.073	926	180	463	504	3.173
041	Meduna di Livenza	339	312	11	16	875	440	76	172	187	1.214
042	Miane	536	486	31	19	1.209	457	111	320	321	1.745
043	Mogliano Veneto	4.057	3.579	237	241	8.820	4.734	1.188	1.127	1.771	12.877
044	Monastier di Treviso	487	456	16	15	1.260	561	112	339	248	1.747
045	Monfumo	202	195	4	3	494	177	39	157	121	696
046	Montebelluna	4.377	4.108	145	124	8.534	3.784	975	1.880	1.895	12.911
047	Morgano	553	523	18	12	1.188	549	117	230	292	1.741
048	Moriago della Battaglia	376	346	23	7	860	374	85	197	204	1.236
049	Motta di Livenza	1.348	1.214	70	64	3.026	1.334	330	683	679	4.374
050	Nervesa della Battaglia	1.159	1.102	30	27	2.077	907	193	349	628	3.236
051	Oderzo	2.635	2.409	106	120	5.943	2.840	785	1.000	1.318	8.578
052	Ormelle	567	537	19	11	1.254	520	131	182	421	1.821
053	Orsago	581	520	28	33	1.244	412	125	319	388	1.825
054	Paderno del Grappa	275	258	11	6	619	199	64	209	147	894
055	Paese	2.713	2.530	93	90	5.295	2.554	610	779	1.352	8.008
056	Pederobba	1.037	969	20	48	2.291	996	229	475	591	3.328
057	Pieve di Soligo	1.511	1.419	43	49	3.286	1.561	329	615	781	4.797
058	Ponte di Piave	978	914	26	38	2.172	1.073	209	307	583	3.150
059	Ponzano Veneto	1.315	1.243	40	32	2.487	1.164	313	305	705	3.802

Tavola 5.4 segue - Popolazione residente attiva e non attiva per sesso e Comune

COMUNI	POPOLAZIONE ATTIVA				POPOLAZIONE NON ATTIVA					Totale generale	
	IN CONDIZIONE PROFESSIONALE				Totale	Casalinghe	Studenti	Ritirati dal lavoro	Altri		
	Totale	Occupati	Disoccupati	In cerca di prima occupazione							
FEMMINE											
060	Portobuffolè	102	96	5	1	261	99	22	91	49	363
061	Possagno	272	257	10	5	671	284	70	175	142	943
062	Povegliano	566	547	11	8	1.202	490	106	310	296	1.768
063	Preganzio	2.244	2.056	115	73	4.477	2.357	538	530	1.052	6.721
064	Quinto di Treviso	1.514	1.398	62	54	3.138	1.563	335	519	721	4.652
065	Refrontolo	286	262	13	11	572	282	51	106	133	858
066	Resana	1.028	971	35	22	2.186	901	196	527	562	3.214
067	Revine Lago	300	269	19	12	768	229	81	297	161	1.068
068	Riese Pio X	1.379	1.289	50	40	2.848	1.119	265	567	897	4.227
069	Roncade	1.742	1.633	50	59	4.119	2.166	372	641	940	5.861
070	Salgareda	684	622	39	23	1.654	823	150	304	377	2.338
071	San Biagio di Callalta	1.735	1.591	69	75	3.735	1.911	348	507	969	5.470
072	San Fior	891	828	40	23	1.947	804	155	489	499	2.838
073	San Pietro di Feletto	672	614	35	23	1.534	665	134	157	578	2.206
074	San Polo di Piave	629	590	23	16	1.419	603	111	390	315	2.048
075	Santa Lucia di Piave	1.134	1.060	34	40	2.172	981	214	532	445	3.306
076	San Vendemiano	1.437	1.338	49	50	2.733	1.117	283	746	587	4.170
077	San Zenone degli Ezzelini	869	816	23	30	1.803	797	144	254	608	2.672
078	Sarmede	469	420	30	19	1.020	452	76	213	279	1.489
079	Segusino	391	374	12	5	639	120	76	276	167	1.030
080	Sernaglia della Battaglia	865	820	22	23	2.015	892	178	462	483	2.880
081	Silea	1.445	1.351	58	36	3.003	1.648	340	341	674	4.448
082	Spresiano	1.479	1.381	47	51	2.995	1.391	295	702	607	4.474
083	Susegana	1.753	1.643	64	46	3.133	1.463	313	536	821	4.886
084	Tarzo	666	602	33	31	1.630	615	131	405	479	2.296
085	Trevignano	1.434	1.365	28	41	2.772	1.189	290	488	805	4.206
086	Treviso	14.194	13.042	540	612	29.878	15.377	3.585	5.957	4.959	44.072
087	Valdobbiadene	1.789	1.646	86	57	3.903	1.353	378	1.096	1.076	5.692
088	Vazzola	945	893	22	30	1.906	866	182	445	413	2.851
089	Vedelago	2.002	1.868	66	68	4.508	1.983	410	895	1.220	6.510
090	Vidor	470	452	11	7	1.044	402	100	333	209	1.514
091	Villorba	2.735	2.565	102	68	5.152	2.679	594	648	1.231	7.887
092	Vittorio Veneto	4.619	4.161	239	219	10.773	4.162	1.100	3.306	2.205	15.392
093	Volpago del Montello	1.409	1.322	48	39	2.948	1.175	245	864	664	4.357
094	Zenson di Piave	280	264	11	5	533	210	52	164	107	813
095	Zero Branco	1.065	983	29	53	2.869	1.429	225	481	734	3.934
TOTALE		122.484	113.478	4.612	4.394	259.522	118.815	27.440	51.914	61.353	382.006

Tavola 5.4 segue - Popolazione residente attiva e non attiva per sesso e Comune

COMUNI	POPOLAZIONE ATTIVA				POPOLAZIONE NON ATTIVA					Totale generale	
	IN CONDIZIONE PROFESSIONALE				Totale	Casalinghe	Studenti Ritirati dal lavoro	Altri			
	Totale	Occupati	Disoccupati	In cerca di prima occupazione							
TOTALE											
001	Altivole	2.510	2.381	82	47	2.946	665	349	754	1.178	5.456
002	Arcade	1.493	1.419	46	28	1.626	464	205	410	547	3.119
003	Asolo	3.042	2.893	108	41	3.609	979	396	941	1.293	6.651
004	Borso del Grappa	1.613	1.528	42	43	2.319	641	253	553	872	3.932
005	Breda di Piave	2.509	2.391	73	45	3.007	863	309	902	933	5.516
006	Caerano di San Marco	3.323	3.182	70	71	3.318	805	457	830	1.226	6.641
007	Cappella Maggiore	1.877	1.761	68	48	2.294	651	370	573	700	4.171
008	Carbonera	4.045	3.877	90	78	4.937	1.554	659	1.175	1.549	8.982
009	Casale sul Sile	3.334	3.154	99	81	4.041	1.360	513	732	1.436	7.375
010	Casier	3.188	3.008	82	98	3.607	1.133	619	864	991	6.795
011	Castelcuoco	782	746	15	21	911	262	112	144	393	1.693
012	Castelfranco Veneto	13.206	12.422	353	431	16.264	4.711	2.639	3.916	4.998	29.470
013	Castello di Godego	2.658	2.527	87	44	3.365	944	488	668	1.265	6.023
014	Cavaso del Tomba	1.054	998	35	21	1.336	345	135	428	428	2.390
015	Cessalto	1.361	1.246	68	47	1.771	532	203	470	566	3.132
016	Chiarano	1.298	1.184	67	47	1.730	496	205	440	589	3.028
017	Cimadolmo	1.366	1.314	24	28	1.742	507	164	338	733	3.108
018	Cison di Valmarino	1.034	955	49	30	1.367	269	150	611	337	2.401
019	Codognè	2.132	2.031	56	45	2.714	792	297	776	849	4.846
020	Colle Umberto	1.954	1.829	93	32	2.415	662	324	710	719	4.369
021	Conegliano	15.700	14.769	506	425	19.956	5.904	3.155	5.335	5.562	35.656
022	Cordignano	2.535	2.393	93	49	3.268	839	344	1.048	1.037	5.803
023	Cornuda	2.374	2.271	68	35	2.939	776	342	924	897	5.313
024	Crespano del Grappa	1.628	1.552	38	38	2.274	574	255	753	692	3.902
025	Crocetta del Montello	2.534	2.392	87	55	3.128	722	364	1.210	832	5.662
026	Farra di Soligo	3.364	3.197	115	52	4.131	992	506	1.370	1.263	7.495
027	Follina	1.496	1.411	57	28	1.935	381	214	738	602	3.431
028	Fontanelle	2.388	2.275	57	56	2.692	855	311	684	842	5.080
029	Fonte	2.105	2.009	63	33	2.578	752	361	558	907	4.683
030	Fregona	1.172	1.106	33	33	1.764	392	181	591	600	2.936
031	Gaiarine	2.676	2.527	77	72	3.600	1.139	450	841	1.170	6.276
032	Giavera del Montello	1.756	1.672	57	27	2.050	523	232	599	696	3.806
033	Godega di Sant'Urbano	2.591	2.463	74	54	3.271	919	419	1.002	931	5.862
034	Gorgo al Monticano	1.643	1.568	31	44	2.110	649	242	417	802	3.753
035	Istrana	3.291	3.155	73	63	3.625	1.064	452	710	1.399	6.916
036	Loria	3.129	2.972	100	57	3.858	1.117	415	798	1.528	6.987
037	Mansuè	1.770	1.671	44	55	2.171	615	265	296	995	3.941
038	Mareno di Piave	3.355	3.203	78	74	3.900	1.184	470	807	1.439	7.255
039	Maser	2.201	2.119	44	38	2.529	624	309	741	855	4.730
040	Maserada sul Piave	2.983	2.859	78	46	3.345	926	369	990	1.060	6.328
041	Meduna di Livenza	1.072	1.015	36	21	1.353	440	169	355	389	2.425
042	Miane	1.421	1.317	70	34	1.901	457	219	607	618	3.322
043	Mogliano Veneto	11.009	10.146	428	435	14.411	4.734	2.396	3.257	4.024	25.420
044	Monastier di Treviso	1.430	1.355	42	33	1.994	561	220	645	568	3.424
045	Montfumo	611	598	9	4	770	177	72	272	249	1.381
046	Montebelluna	11.432	10.890	286	256	13.754	3.784	2.030	3.917	4.023	25.186
047	Morgano	1.578	1.513	40	25	1.871	549	237	454	631	3.449
048	Moriago della Battaglia	1.077	1.018	41	18	1.335	374	154	388	419	2.412
049	Motta di Livenza	3.826	3.556	157	113	4.770	1.334	660	1.291	1.485	8.596
050	Nervesa della Battaglia	2.998	2.875	79	44	3.403	907	394	797	1.305	6.401
051	Oderzo	7.161	6.703	235	223	9.471	2.840	1.510	2.283	2.838	16.632
052	Ormele	1.655	1.577	53	25	1.964	520	243	398	803	3.619
053	Orsago	1.564	1.466	49	49	1.992	412	245	636	699	3.556
054	Paderno del Grappa	719	684	20	15	994	199	123	369	303	1.713
055	Paese	7.343	6.977	198	168	8.502	2.554	1.280	1.857	2.811	15.845
056	Pederobba	2.810	2.693	42	75	3.707	996	441	1.002	1.268	6.517
057	Pieve di Soligo	4.237	4.044	108	85	5.156	1.561	640	1.379	1.576	9.393
058	Ponte di Piave	2.795	2.663	70	62	3.438	1.073	468	712	1.185	6.233
059	Ponzano Veneto	3.559	3.421	85	53	3.983	1.164	609	766	1.444	7.542

Tavola 5.4 segue - Popolazione residente attiva e non attiva per sesso e Comune

COMUNI	POPOLAZIONE ATTIVA				POPOLAZIONE NON ATTIVA				Totale generale		
	IN CONDIZIONE PROFESSIONALE				Totale	Casalinghe	Studenti Ritirati dal lavoro	Altri			
	Totale	Occupati	Disoccupati	In cerca di prima occupazione							
TOTALE											
060	Portobuffolè	291	279	11	1	408	99	54	149	106	699
061	Possagno	777	748	17	12	1.051	284	129	345	293	1.828
062	Povegliano	1.561	1.504	36	21	1.953	490	238	590	635	3.514
063	Preganziol	6.045	5.691	206	148	7.096	2.357	1.122	1.439	2.178	13.141
064	Quinto di Treviso	4.163	3.927	130	106	4.891	1.563	660	1.157	1.511	9.054
065	Refrontolo	803	752	33	18	905	282	91	244	288	1.708
066	Resana	2.960	2.830	82	48	3.450	901	392	979	1.178	6.410
067	Revine Lago	831	768	41	22	1.185	229	126	510	320	2.016
068	Riese Pio X	3.769	3.580	109	80	4.573	1.119	519	1.076	1.859	8.342
069	Roncade	5.129	4.887	118	124	6.389	2.166	791	1.508	1.924	11.518
070	Salgareda	2.085	1.966	80	39	2.549	823	285	641	800	4.634
071	San Biagio di Callalta	4.930	4.675	123	132	5.850	1.911	714	1.211	2.014	10.780
072	San Fior	2.430	2.304	74	52	3.037	804	323	920	990	5.467
073	San Pietro di Feletto	1.854	1.736	80	38	2.424	665	267	395	1.097	4.278
074	San Polo di Piave	1.860	1.782	48	30	2.193	603	214	701	675	4.053
075	Santa Lucia di Piave	2.989	2.854	74	61	3.541	981	430	1.161	969	6.530
076	San Vendemiano	3.742	3.563	100	79	4.398	1.117	583	1.501	1.197	8.140
077	San Zenone degli Ezzelini	2.507	2.397	59	51	2.879	797	296	516	1.270	5.386
078	Sarmede	1.264	1.168	64	32	1.622	452	178	454	538	2.886
079	Segusino	922	891	22	9	1.097	120	164	494	319	2.019
080	Sernaglia della Battaglia	2.427	2.315	66	46	3.115	892	349	913	961	5.542
081	Silea	3.944	3.764	118	62	4.727	1.648	684	972	1.423	8.671
082	Spresiano	3.946	3.739	110	97	4.712	1.391	587	1.459	1.275	8.658
083	Susegana	4.600	4.389	135	76	5.060	1.463	640	1.242	1.715	9.660
084	Tarzo	1.849	1.722	76	51	2.533	615	254	819	845	4.382
085	Trevignano	3.894	3.743	75	76	4.360	1.189	569	978	1.624	8.254
086	Treviso	36.284	33.886	1.203	1.195	47.314	15.377	7.361	14.162	10.414	83.598
087	Valdobbiadene	4.681	4.380	190	111	6.067	1.353	715	1.927	2.072	10.748
088	Vazzola	2.593	2.498	56	39	3.043	866	349	915	913	5.636
089	Vedelago	5.805	5.503	158	144	7.206	1.983	829	1.787	2.607	13.011
090	Vidor	1.307	1.263	25	19	1.654	402	210	584	458	2.961
091	Villorba	7.207	6.872	194	141	8.256	2.679	1.252	1.741	2.584	15.463
092	Vittorio Veneto	12.162	11.283	509	370	17.069	4.162	2.269	6.258	4.380	29.231
093	Volpago del Montello	3.867	3.668	125	74	4.681	1.175	515	1.555	1.436	8.548
094	Zenson di Piave	748	713	24	11	820	210	101	290	219	1.568
095	Zero Branco	3.287	3.133	60	94	4.438	1.429	454	1.048	1.507	7.725
TOTALE		332.280	314.114	10.059	8.107	411.758	118.815	55.327	110.673	126.943	744.038

Tavola 5.5 - Popolazione residente attiva in condizione professionale per attività economica, sesso e Comune

COMUNI	Agricoltura, caccia, silvicoltura	Pesca, piscicoltura e servizi connessi	Estrazione di minerali	Attività manifatturiere	Produzione e distribuzione di energia	Costruzioni	Commercio, riparazione autoveicoli e beni di consumo	Alberghi e ristoranti	Trasporti, magazzinaggio e comunicazioni
MASCHI									
001 Altivole	230	-	-	717	7	255	158	18	38
002 Arcade	55	-	3	449	3	142	84	11	46
003 Asolo	214	-	12	754	9	281	189	71	85
004 Borso del Grappa	54	-	-	596	5	116	114	22	28
005 Breda di Piave	159	3	13	668	26	202	217	33	97
006 Caerano di San Marco	84	-	3	1.092	10	186	255	39	72
007 Cappella Maggiore	83	-	4	492	32	152	118	40	56
008 Carbonera	126	2	4	1.071	29	215	384	34	164
009 Casale sul Sile	107	-	1	946	22	320	288	41	134
010 Casier	59	-	2	663	36	161	341	63	174
011 Castelcucco	44	-	-	216	5	70	57	18	18
012 Castelfranco Veneto	270	-	9	3.228	29	879	1.139	199	332
013 Castello di Godego	139	-	1	725	8	282	192	38	89
014 Cavaso del Tomba	65	-	5	303	2	74	58	29	62
015 Cessalto	137	1	-	356	-	136	92	36	29
016 Chiarano	186	-	2	389	3	107	67	42	23
017 Cimadolmo	124	3	2	454	3	68	99	27	67
018 Cison di Valmarino	60	-	-	302	11	85	50	23	25
019 Codognè	140	-	1	758	6	164	128	31	45
020 Colle Umberto	73	-	3	555	18	161	158	32	57
021 Conegliano	264	-	6	3.539	69	580	1.477	465	435
022 Cordignano	134	-	6	665	44	304	141	47	84
023 Cornuda	70	-	1	680	7	145	224	36	68
024 Crespano del Grappa	90	-	-	368	2	134	130	31	28
025 Crocetta del Montello	84	-	7	818	14	182	195	29	80
026 Farra di Soligo	297	-	4	947	11	260	197	68	59
027 Follina	33	3	4	473	7	95	95	36	42
028 Fontanelle	296	5	4	726	6	144	151	28	65
029 Fonte	93	-	-	591	3	208	167	38	59
030 Fregona	54	-	-	309	7	115	58	25	37
031 Gaiarine	158	-	4	1.009	3	171	199	28	61
032 Giavera del Montello	95	-	1	502	8	179	126	34	33
033 Godega di Sant'Urbano	178	2	2	723	10	235	190	49	68
034 Gorgo al Monticano	154	-	1	538	3	136	94	19	29
035 Istrana	175	7	21	677	10	314	174	43	86
036 Loria	224	-	1	931	5	329	266	34	86
037 Mansuè	138	-	-	665	-	111	111	14	51
038 Mareno di Piave	180	-	6	1.131	11	193	265	35	82
039 Maser	170	-	1	665	-	183	141	33	54
040 Maserada sul Piave	132	-	16	936	16	174	226	42	100
041 Meduna di Livenza	77	1	-	354	2	94	89	15	27
042 Miane	60	-	1	466	10	109	68	35	25
043 Mogliano Veneto	235	3	11	1.943	149	490	1.124	267	683
044 Monastier di Treviso	139	1	1	422	18	72	84	21	69
045 Montebelluna	60	1	-	127	3	117	31	7	13
046 Montebelluna	297	2	3	3.063	71	741	893	167	254
047 Morgano	68	1	6	374	12	174	158	23	69
048 Moriago della Battaglia	57	-	-	392	5	99	57	8	21
049 Motta di Livenza	205	1	-	1.035	1	240	350	58	97
050 Nervesa della Battaglia	139	-	4	860	17	252	206	47	96
051 Oderzo	342	3	5	1.532	43	381	762	139	200
052 Ormelle	219	2	-	481	6	100	110	27	39
053 Orsago	68	-	2	469	15	141	91	16	50
054 Paderno del Grappa	42	-	-	161	1	56	35	18	30
055 Paese	217	1	17	1.721	51	670	620	84	232
056 Pederobba	110	1	4	847	6	180	189	37	104
057 Pieve di Soligo	150	-	3	1.345	15	285	306	81	98
058 Ponte di Piave	263	-	3	732	15	199	190	52	100
059 Ponzano Veneto	108	-	8	811	21	360	370	64	115

Tavola 5.5 segue - Popolazione residente attiva in condizione professionale per attività economica, sesso e Comune

COMUNI		Agricoltura, caccia, silvicoltura	Pesca, piscicoltura e servizi connessi	Estrazione minerali	Attività manifatturiere	Produzione e distribuzione di energia	Costruzioni	Commercio, riparazione autoveicoli e beni di consumo	Alberghi e ristoranti	Trasporti, magazzinaggio e comunicazioni
MASCHI										
060	Portobuffolè	18	-	-	96	-	20	25	8	5
061	Possagno	24	-	1	258	1	37	39	13	32
062	Povegliano	70	-	2	352	7	138	183	19	41
063	Preganzio	106	1	3	1.211	57	329	643	105	343
064	Quinto di Treviso	114	11	34	810	10	376	421	62	210
065	Refrontolo	70	-	-	237	3	73	43	27	10
066	Resana	164	-	3	822	5	395	186	45	57
067	Revine Lago	23	-	1	231	3	118	43	13	22
068	Riese Pio X	227	-	2	1.032	5	394	260	43	87
069	Roncade	241	5	-	1.632	22	419	348	69	174
070	Salgareda	190	2	1	568	10	216	148	31	83
071	San Biagio di Callalta	319	7	19	1.429	22	331	438	73	174
072	San Fior	110	1	2	654	7	173	256	51	94
073	San Pietro di Feletto	119	-	3	530	7	120	112	91	30
074	San Polo di Piave	277	-	1	545	4	96	110	32	42
075	Santa Lucia di Piave	96	-	12	963	14	185	231	29	101
076	San Vendemiano	100	-	1	1.146	10	228	353	76	97
077	San Zenone degli Ezzelini	133	-	1	850	3	263	134	36	44
078	Sarmede	76	-	-	261	18	220	47	37	24
079	Segusino	21	1	2	356	-	46	28	11	7
080	Sernaglia della Battaglia	75	-	2	856	7	219	137	30	60
081	Silea	92	-	1	988	21	211	432	59	177
082	Spresiano	112	4	4	1.206	20	251	319	61	133
083	Susegana	157	-	32	1.300	21	309	391	74	178
084	Tarzo	98	-	-	507	5	157	180	87	39
085	Trevignano	188	-	2	1.067	8	387	249	51	126
086	Treviso	335	10	26	5.066	202	1.286	3.854	604	1.656
087	Valdobbiadene	453	-	1	1.219	9	313	260	77	70
088	Vazzola	311	1	1	729	6	155	180	38	50
089	Vedelago	417	-	15	1.515	12	615	409	79	165
090	Vidor	98	-	5	431	-	93	93	8	26
091	Villorba	137	3	9	1.649	34	406	899	119	206
092	Vittorio Veneto	248	1	4	2.556	182	814	1.018	251	476
093	Volpago del Montello	239	-	14	1.121	13	326	282	61	78
094	Zenson di Piave	56	1	1	222	3	57	45	12	18
095	Zero Branco	241	-	12	729	14	456	297	59	121
TOTALE		14.039	91	435	83.906	1.726	23.240	27.641	5.688	10.826

Tavola 5.5 segue - Popolazione residente attiva in condizione professionale per attività economica, sesso e Comune

COMUNI	Agricoltura, caccia, silvicoltura	Pesca, piscicoltura e servizi connessi	Estrazione minerali	Attività manifatturiere	Produzione e distribuzione di energia	Costruzioni	Commercio, riparazione autoveicoli e beni di consumo	Alberghi e ristoranti	Trasporti, magazzinaggio e comunicazioni	
FEMMINE										
001	Altivole	53	-	-	535	-	5	98	26	6
002	Arcade	23	-	-	372	-	6	38	10	6
003	Asolo	61	-	-	542	-	5	104	66	12
004	Borso del Grappa	13	-	-	275	1	4	54	20	4
005	Breda di Piave	35	1	2	466	2	10	86	39	12
006	Caerano di San Marco	25	-	-	790	-	11	167	40	10
007	Cappella Maggiore	39	-	-	293	2	10	78	35	15
008	Carbonera	35	3	-	617	2	12	205	56	29
009	Casale sul Sile	29	-	1	528	2	22	158	44	10
010	Casier	18	-	3	363	2	14	188	40	33
011	Castelcuoco	17	-	-	111	-	7	38	20	6
012	Castelfranco Veneto	86	-	1	1.795	1	29	663	216	56
013	Castello di Godego	30	-	-	475	-	13	94	44	14
014	Cavaso del Tomba	13	-	-	155	-	2	33	26	7
015	Cessalto	23	-	-	190	-	4	73	31	6
016	Chiarano	39	-	-	140	-	9	47	24	2
017	Cimadolmo	28	-	-	184	1	4	58	37	16
018	Cison di Valmarino	18	-	-	205	-	3	28	21	1
019	Codognè	54	-	-	332	-	1	109	34	8
020	Colle Umberto	34	-	-	334	2	12	89	44	6
021	Conegliano	108	1	1	1.633	13	50	942	379	104
022	Cordignano	53	-	1	409	-	19	115	51	18
023	Comuda	20	1	-	435	2	5	113	46	14
024	Crespano del Grappa	18	-	-	246	1	7	79	41	10
025	Crocetta del Montello	25	-	-	528	1	-	103	30	11
026	Farra di Soligo	51	-	-	561	2	24	152	92	22
027	Follina	7	2	-	265	-	4	69	52	8
028	Fontanelle	109	-	1	359	-	7	86	43	18
029	Fonte	17	-	-	378	1	12	95	36	8
030	Fregona	24	-	-	156	2	3	39	29	5
031	Gaiarine	63	1	-	403	1	10	115	37	13
032	Giavera del Montello	28	-	1	375	-	3	71	41	5
033	Godega di Sant'Urbano	64	-	-	401	-	10	129	54	26
034	Gorgo al Monticano	42	-	-	251	-	5	69	27	5
035	Istrana	39	-	4	484	-	12	133	62	10
036	Loria	46	-	1	628	1	8	119	34	13
037	Mansuè	55	-	-	303	-	5	42	15	7
038	Mareno di Piave	68	-	-	599	1	11	164	62	12
039	Maser	43	-	-	508	1	2	82	31	10
040	Maserada sul Piave	25	-	1	650	1	6	112	47	20
041	Meduna di Livenza	15	-	-	143	1	3	47	16	7
042	Miane	15	-	-	255	2	4	60	33	11
043	Mogliano Veneto	53	-	3	813	25	31	687	205	175
044	Monastier di Treviso	15	-	-	217	-	3	58	33	11
045	Monfumo	23	1	-	89	-	2	7	12	3
046	Montebelluna	112	2	-	1.972	16	35	529	156	45
047	Morgano	25	-	-	254	-	6	68	24	11
048	Moriago della Battaglia	21	-	-	216	-	4	46	19	4
049	Motta di Livenza	53	-	-	474	-	11	247	69	31
050	Nervesa della Battaglia	37	-	-	676	1	11	121	68	14
051	Oderzo	94	1	2	681	3	35	425	130	51
052	Ormelle	97	-	-	220	-	2	64	33	13
053	Orsago	22	-	-	258	1	5	77	20	11
054	Paderno del Grappa	30	-	-	103	-	2	19	18	1
055	Paese	69	-	-	1.128	2	35	323	87	47
056	Pederobba	37	-	2	499	-	9	101	43	16
057	Pieve di Soligo	41	-	-	710	-	7	188	84	22
058	Ponte di Piave	61	-	-	438	1	6	102	56	22
059	Ponzano Veneto	34	1	-	617	3	28	158	75	15

Tavola 5.5 segue - Popolazione residente attiva in condizione professionale per attività economica, sesso e Comune

COMUNI	Agricoltura, caccia, silvicoltura	Pesca, piscicoltura e servizi connessi	Estrazione di minerali	Attività manifatturiere	Produzione e distribuzione di energia	Costruzioni	Commercio, riparazione autoveicoli e beni di consumo	Alberghi e ristoranti	Trasporti, magazzinaggio e comunicazioni	
FEMMINE										
060	Portobuffolè	6	-	-	45	-	1	14	7	-
061	Possagno	12	-	-	109	-	-	31	17	10
062	Povegliano	29	-	-	302	-	9	70	24	8
063	Preganziol	36	-	1	647	11	16	383	93	90
064	Quinto di Treviso	35	2	2	546	4	21	245	58	34
065	Refrontolo	23	-	-	130	2	1	33	37	4
066	Resana	43	-	-	556	2	12	124	40	4
067	Revine Lago	5	-	-	135	-	1	38	22	8
068	Riese Pio X	58	-	-	725	-	11	146	47	8
069	Roncade	43	-	-	790	4	14	229	88	24
070	Salgareda	29	1	-	311	3	17	76	40	15
071	San Biagio di Callalta	73	-	-	793	1	16	202	68	30
072	San Fior	48	-	1	395	-	15	133	56	19
073	San Pietro di Feletto	31	-	2	279	1	9	73	82	4
074	San Polo di Piave	57	-	-	281	-	4	71	30	5
075	Santa Lucia di Piave	23	-	-	516	2	12	161	53	28
076	San Vendemiano	24	-	-	679	2	16	202	84	21
077	San Zenone degli Ezzelini	42	-	-	556	-	9	52	40	7
078	Sarnede	48	-	-	170	-	2	43	48	4
079	Segusino	2	-	-	281	-	1	26	14	4
080	Semaglia della Battaglia	35	-	-	473	2	14	86	43	9
081	Silea	24	-	-	500	2	20	238	59	26
082	Spresiano	38	1	1	700	4	15	194	72	34
083	Susegana	46	-	4	823	2	42	263	109	38
084	Tarzo	19	-	-	307	-	8	83	80	10
085	Trevignano	86	-	1	719	1	16	165	41	13
086	Treviso	115	4	5	2.580	45	110	2.302	475	479
087	Valdobbiadene	59	-	-	895	2	8	177	72	10
088	Vazzola	104	-	-	434	3	8	85	44	13
089	Vedelago	116	-	2	979	1	15	253	88	16
090	Vidor	23	-	1	265	-	1	53	15	7
091	Villorba	37	-	1	1.019	4	31	434	108	63
092	Vittorio Veneto	109	-	1	1.303	21	72	665	276	107
093	Volpago del Montello	65	-	-	785	2	12	140	58	21
094	Zenson di Piave	12	-	-	158	-	4	33	12	1
095	Zero Branco	71	2	-	415	2	22	141	54	20
TOTALE		4.058	24	46	48.638	220	1.210	16.228	5.817	2.302

Tavola 5.5 segue - Popolazione residente attiva in condizione professionale per attività economica, sesso e Comune

COMUNI	Agricoltura, caccia, silvicoltura	Pesca, piscicoltura e servizi connessi	Estrazione di minerali	Attività manifatturiere	Produzione e distribuzione di energia	Costruzioni	Commercio, riparazione autoveicoli e beni di consumo	Alberghi e ristoranti	Trasporti, magazzinaggio e comunicazioni
	TOTALE								
001 Altivole	283	-	-	1.252	7	260	256	44	44
002 Arcade	78	-	3	821	3	148	122	21	52
003 Asolo	275	-	12	1.296	9	286	293	137	97
004 Borso del Grappa	67	-	-	871	6	120	168	42	32
005 Breda di Piave	194	4	15	1.134	28	212	303	72	109
006 Caerano di San Marco	109	-	3	1.882	10	197	422	79	82
007 Cappella Maggiore	122	-	4	785	34	162	196	75	71
008 Carbonera	161	5	4	1.688	31	227	589	90	193
009 Casale sul Sile	136	-	2	1.474	24	342	446	85	144
010 Casier	77	-	5	1.026	38	175	529	103	207
011 Castelcuoco	61	-	-	327	5	77	95	38	24
012 Castelfranco Veneto	356	-	10	5.023	30	908	1.802	415	388
013 Castello di Godego	169	-	1	1.200	8	295	286	82	103
014 Cavaso del Tomba	78	-	5	458	2	76	91	55	69
015 Cessalto	160	1	-	546	-	140	165	67	35
016 Chiarano	225	-	2	529	3	116	114	66	25
017 Cimadolmo	152	3	2	638	4	72	157	64	83
018 Cison di Valmarino	78	-	-	507	11	88	78	44	26
019 Codognè	194	-	1	1.090	6	165	237	65	53
020 Colle Umberto	107	-	3	889	20	173	247	76	63
021 Conegliano	372	1	7	5.172	82	630	2.419	844	539
022 Cordignano	187	-	7	1.074	44	323	256	98	102
023 Cornuda	90	1	1	1.115	9	150	337	82	82
024 Crespano del Grappa	108	-	-	614	3	141	209	72	38
025 Crocetta del Montello	109	-	7	1.346	15	182	298	59	91
026 Farra di Soligo	348	-	4	1.508	13	284	349	160	81
027 Follina	40	5	4	738	7	99	164	88	50
028 Fontanelle	405	5	5	1.085	6	151	237	71	83
029 Fonte	110	-	-	969	4	220	262	74	67
030 Fregona	78	-	-	465	9	118	97	54	42
031 Gaiarine	221	1	4	1.412	4	181	314	65	74
032 Giavera del Montello	123	-	2	877	8	182	197	75	38
033 Godega di Sant'Urbano	242	2	2	1.124	10	245	319	103	94
034 Gorgo al Monticano	196	-	1	789	3	141	163	46	34
035 Istrana	214	7	25	1.161	10	326	307	105	96
036 Loria	270	-	2	1.559	6	337	385	68	99
037 Mansuè	193	-	-	968	-	116	153	29	58
038 Mareno di Piave	248	-	6	1.730	12	204	429	97	94
039 Maser	213	-	1	1.173	1	185	223	64	64
040 Maserada sul Piave	157	-	17	1.586	17	180	338	89	120
041 Meduna di Livenza	92	1	-	497	3	97	136	31	34
042 Miane	75	-	1	721	12	113	128	68	36
043 Mogliano Veneto	288	3	14	2.756	174	521	1.811	472	858
044 Monastier di Treviso	154	1	1	639	18	75	142	54	80
045 Montebelluna	83	2	-	216	3	119	38	19	16
046 Montebelluna	409	4	3	5.035	87	776	1.422	323	299
047 Morgano	93	1	6	628	12	180	226	47	80
048 Moriago della Battaglia	78	-	-	608	5	103	103	27	25
049 Motta di Livenza	258	1	-	1.509	1	251	597	127	128
050 Nervesa della Battaglia	176	-	4	1.536	18	263	327	115	110
051 Oderzo	436	4	7	2.213	46	416	1.187	269	251
052 Ormelle	316	2	-	701	6	102	174	60	52
053 Orsago	90	-	2	727	16	146	168	36	61
054 Paderno del Grappa	72	-	-	264	1	58	54	36	31
055 Paese	286	1	17	2.849	53	705	943	171	279
056 Pederobba	147	1	6	1.346	6	189	290	80	120
057 Pieve di Soligo	191	-	3	2.055	15	292	494	165	120
058 Ponte di Piave	324	-	3	1.170	16	205	292	108	122
059 Ponzano Veneto	142	1	8	1.428	24	388	528	139	130

Tavola 5.5 segue - Popolazione residente attiva in condizione professionale per attività economica, sesso e Comune

COMUNI	Agricoltura, caccia, silvicoltura	Pesca, piscicoltura e servizi connessi	Estrazione di minerali	Attività manifatturiere	Produzione e distribuzione di energia	Costruzioni	Commercio, riparazione autoveicoli e beni di consumo	Alberghi e ristoranti	Trasporti, magazzinaggio e comunicazioni	
TOTALE										
060	Portobuffolè	24	-	-	141	-	21	39	15	5
061	Possagno	36	-	1	367	1	37	70	30	42
062	Povegliano	99	-	2	654	7	147	253	43	49
063	Preganziol	142	1	4	1.858	68	345	1.026	198	433
064	Quinto di Treviso	149	13	36	1.356	14	397	666	120	244
065	Refrontolo	93	-	-	367	5	74	76	64	14
066	Resana	207	-	3	1.378	7	407	310	85	61
067	Revine Lago	28	-	1	366	3	119	81	35	30
068	Riese Pio X	285	-	2	1.757	5	405	406	90	95
069	Roncade	284	5	-	2.422	26	433	577	157	198
070	Salgareda	219	3	1	879	13	233	224	71	98
071	San Biagio di Callalta	392	7	19	2.222	23	347	640	141	204
072	San Fior	158	1	3	1.049	7	188	389	107	113
073	San Pietro di Feletto	150	-	5	809	8	129	185	173	34
074	San Polo di Piave	334	-	1	826	4	100	181	62	47
075	Santa Lucia di Piave	119	-	12	1.479	16	197	392	82	129
076	San Vendemiano	124	-	1	1.825	12	244	555	160	118
077	San Zenone degli Ezzelini	175	-	1	1.406	3	272	186	76	51
078	Sarmede	124	-	-	431	18	222	90	85	28
079	Segusino	23	1	2	637	-	47	54	25	11
080	Sernaglia della Battaglia	110	-	2	1.329	9	233	223	73	69
081	Silea	116	-	1	1.488	23	231	670	118	203
082	Spresiano	150	5	5	1.906	24	266	513	133	167
083	Susegana	203	-	36	2.123	23	351	654	183	216
084	Tarzo	117	-	-	814	5	165	263	167	49
085	Trevignano	274	-	3	1.786	9	403	414	92	139
086	Treviso	450	14	31	7.646	247	1.396	6.156	1.079	2.135
087	Valdobbiadene	512	-	1	2.114	11	321	437	149	80
088	Vazzola	415	1	1	1.163	9	163	265	82	63
089	Vedelago	533	-	17	2.494	13	630	662	167	181
090	Vidor	121	-	6	696	-	94	146	23	33
091	Villorba	174	3	10	2.668	38	437	1.333	227	269
092	Vittorio Veneto	357	1	5	3.859	203	886	1.683	527	583
093	Volpago del Montello	304	-	14	1.906	15	338	422	119	99
094	Zenson di Piave	68	1	1	380	3	61	78	24	19
095	Zero Branco	312	2	12	1.144	16	478	438	113	141
TOTALE		18.097	115	481	132.544	1.946	24.450	43.869	11.505	13.128

Tavola 5.5 segue - Popolazione residente attiva in condizione professionale per attività economica, sesso e Comune

COMUNI	Intermedia- zione moneta- ria e finan- ziaria	Affari immobi- liari, noleg- gio, informa- tica, ricerca e altro	P. A. e Difesa, Assicura- zione sociale obbligatoria	Istruzione	Sanità e altri servizi sociali	Altri pubblici, so- ciali e perso- nali	servizi sociali, so- ciali e perso- nali	Servizi stici famiglie e convivenze	dome- stici presso e convivenze	Organizzazioni ed organismi extraterrito- riali	Totale
MASCHI											
001	Altivole	18	33	23	27	26	13	-	-	-	1.563
002	Arcade	5	21	29	16	12	15	1	-	-	892
003	Asolo	28	75	59	62	34	35	2	-	-	1.910
004	Borso del Grappa	10	34	35	25	17	13	-	-	-	1.069
005	Breda di Piave	32	38	54	15	16	30	2	-	-	1.605
006	Caerano di San Marco	25	54	53	24	25	28	4	-	-	1.954
007	Cappella Maggiore	23	40	44	25	30	14	1	-	-	1.154
008	Carbonera	69	96	108	50	109	47	5	-	-	2.513
009	Casale sul Sile	23	77	79	24	42	43	4	-	-	2.151
010	Casier	73	118	154	47	61	40	2	-	-	1.994
011	Castelcucco	8	17	9	18	9	6	2	-	-	497
012	Castelfranco Veneto	221	415	350	353	318	152	19	-	-	7.913
013	Castello di Godego	22	42	35	52	36	41	3	-	-	1.705
014	Cavaso del Tomba	8	17	18	8	10	19	1	-	-	679
015	Cessalto	13	20	19	12	7	17	1	-	-	876
016	Chiarano	7	15	18	11	11	14	1	-	-	896
017	Cimadolmo	2	6	17	10	7	13	-	-	-	902
018	Cison di Valmarino	4	16	41	4	3	9	1	-	-	634
019	Codognè	5	25	39	25	18	17	2	-	-	1.404
020	Colle Umberto	19	47	28	17	26	21	4	-	-	1.219
021	Conegliano	311	627	585	429	286	207	13	-	-	9.293
022	Cordignano	18	33	44	16	28	17	1	-	-	1.582
023	Cornuda	38	53	57	37	19	26	-	-	-	1.461
024	Crespano del Grappa	18	34	37	42	32	21	-	2	-	969
025	Crocetta del Montello	12	41	49	23	21	22	3	-	-	1.580
026	Farra di Soligo	17	43	82	39	26	45	1	-	-	2.096
027	Follina	14	31	24	28	11	16	2	-	-	914
028	Fontanelle	15	23	32	16	17	10	-	-	-	1.538
029	Fonte	21	38	44	45	16	22	2	-	-	1.347
030	Fregona	4	23	41	18	26	6	-	-	-	723
031	Gaiarine	12	43	29	25	13	19	2	1	-	1.777
032	Giavera del Montello	7	29	35	21	15	14	2	-	-	1.101
033	Godega di Sant'Urbano	20	46	25	26	15	24	1	-	-	1.614
034	Gorgo al Monticano	7	27	30	7	14	12	-	-	-	1.071
035	Istrana	27	45	495	25	52	33	3	-	-	2.187
036	Loria	9	45	35	26	28	22	3	-	-	2.044
037	Mansuè	7	18	16	19	7	12	-	-	-	1.169
038	Mareno di Piave	24	71	29	29	25	28	2	-	-	2.111
039	Maser	16	31	18	11	19	16	2	-	-	1.360
040	Maserada sul Piave	26	58	67	19	25	25	1	-	-	1.863
041	Meduna di Livenza	3	21	18	8	7	10	2	-	-	728
042	Miane	11	33	16	18	9	9	-	-	-	870
043	Mogliano Veneto	331	378	465	207	270	182	17	3	-	6.758
044	Monastier di Treviso	19	26	23	4	13	12	1	-	-	925
045	Montebelluna	4	16	8	11	5	4	1	-	-	408
046	Montebelluna	220	325	305	194	234	142	12	-	-	6.923
047	Morgano	14	35	33	9	21	13	2	-	-	1.012
048	Moriago della Battaglia	3	13	9	9	6	10	1	-	-	690
049	Motta di Livenza	37	90	134	53	78	46	4	-	-	2.429
050	Nervesa della Battaglia	21	45	56	29	19	29	2	-	-	1.822
051	Oderzo	109	225	299	130	157	86	10	-	-	4.423
052	Ormelles	7	30	12	12	18	10	1	-	-	1.074
053	Orsago	11	34	33	14	4	18	1	-	-	967
054	Paderno del Grappa	7	17	12	45	7	3	1	-	-	435
055	Paese	141	153	332	110	114	83	6	-	-	4.552
056	Pederobba	30	55	63	32	50	35	3	-	-	1.746
057	Pieve di Soligo	41	137	69	63	47	43	7	-	-	2.690
058	Ponte di Piave	20	66	62	31	32	23	5	-	-	1.793
059	Ponzano Veneto	45	71	113	39	33	60	5	-	-	2.223

Tavola 5.5 segue - Popolazione residente attiva in condizione professionale per attività economica, sesso e Comune

COMUNI	Intermedia- zione moneta- ria e finan- ziaria	Affari immo- biliari, noleg- gio, informa- tica, ricerca e altro	P. A. e Difesa, Assicura- zione sociale obbligatoria	Istruzione	Sanità e servizi sociali	e altri servizi sociali	Altri pubblici, so- ciali e perso- nali	servizi pubblici, so- ciali e perso- nali	Servizi dome- stici presso famiglie e convivenze	Organizzazioni ed organismi extraterrito- riali	Totale
MASCHI											
060 Portobuffolè	1	6	5	1	1		3	-	-	-	189
061 Possagno	10	16	13	28	19		7	-	-	-	498
062 Povegliano	17	32	40	20	27		27	7	-	-	982
063 Preganziol	146	201	244	94	134		102	6	1	-	3.726
064 Quinto di Treviso	69	84	206	51	82		54	3	-	-	2.597
065 Refrontolo	7	19	9	2	4		5	1	-	-	510
066 Resana	9	48	49	34	58		30	1	-	-	1.906
067 Revine Lago	12	5	14	9	5		22	-	-	-	521
068 Riese Pio X	40	57	82	44	48		27	2	-	-	2.350
069 Roncade	45	89	116	42	65		51	4	-	-	3.322
070 Salgareda	9	37	28	19	24		18	1	-	-	1.385
071 San Biagio di Callalta	34	82	101	26	43		39	1	-	-	3.138
072 San Fior	15	51	27	23	12		33	1	-	-	1.510
073 San Pietro di Feletto	16	48	20	27	20		23	1	-	-	1.167
074 San Polo di Piave	13	34	26	12	12		13	-	-	-	1.217
075 Santa Lucia di Piave	21	58	44	23	31		26	-	-	-	1.834
076 San Vendemiano	31	59	59	42	31		39	4	-	-	2.276
077 San Zenone degli Ezzelini	8	40	24	35	23		20	3	-	-	1.617
078 Sarmede	9	24	22	22	10		11	1	-	-	782
079 Segusino	7	8	20	4	12		3	1	-	-	527
080 Semaglia della Battaglia	11	52	18	28	24		19	1	-	-	1.539
081 Silea	66	105	121	71	79		46	4	-	-	2.473
082 Spresiano	28	86	94	30	34		39	-	-	-	2.421
083 Susegana	32	101	100	37	37		45	3	-	-	2.817
084 Tarzo	24	20	18	11	8		9	-	-	-	1.163
085 Trevignano	41	73	86	38	70		38	1	-	-	2.425
086 Treviso	1.243	1.701	2.701	1.144	1.001		630	47	1	-	21.507
087 Valdobbiadene	61	108	74	48	98		43	4	-	-	2.838
088 Vazzola	16	39	32	8	15		56	1	1	-	1.639
089 Veduggio	51	97	150	59	76		59	8	-	-	3.727
090 Vidor	3	31	12	8	8		9	-	-	-	825
091 Villorba	126	211	220	119	151		103	7	-	-	4.399
092 Vittorio Veneto	251	368	531	269	249		162	12	-	-	7.392
093 Volpago del Montello	25	76	71	39	36		38	4	-	-	2.423
094 Zenson di Piave	-	8	13	7	7		12	-	-	-	462
095 Zero Branco	12	69	74	29	37		26	5	-	-	2.181
TOTALE	4.821	8.478	10.512	5.247	5.227		3.889	308	9	9	206.083

Tavola 5.5 segue - Popolazione residente attiva in condizione professionale per attività economica, sesso e Comune

COMUNI	Intermedia- zione moneta- ria e finan- ziaria	Affari immobiliari, noleggio, informa- tica, ricerca e altro	P. A. e Difesa, Assicura- zione sociale obbligatoria	Istruzione	Sanità e altri servizi sociali	Altri pubblici, so- ciali e pers- onali	servizi pubblici, so- ciali e pers- onali	Servizi dome- stici presso famiglie e convivenze	Organizzazioni ed organismi extraterrito- riali	Totale
FEMMINE										
001	Altivole	3	20	12	61	51	21	9	-	900
002	Arcade	4	18	14	32	16	27	7	-	573
003	Asolo	14	44	21	101	58	50	13	-	1.091
004	Borso del Grappa	4	26	18	35	23	20	4	-	501
005	Breda di Piave	13	51	27	40	21	47	7	-	859
006	Caerano di San Marco	16	42	31	62	52	41	11	-	1.298
007	Cappella Maggiore	6	50	14	43	58	28	4	-	675
008	Carbonera	36	122	44	121	95	58	19	-	1.454
009	Casale sul Sile	19	101	32	51	50	52	3	-	1.102
010	Casier	29	98	54	113	70	61	10	-	1.096
011	Castelcucco	2	6	9	23	11	11	3	-	264
012	Castelfranco Veneto	77	363	206	756	369	193	51	-	4.862
013	Castello di Godego	10	40	20	80	44	38	7	-	909
014	Cavaso del Tomba	3	9	5	28	57	12	4	-	354
015	Cessalto	4	24	12	37	18	15	1	-	438
016	Chiarano	5	12	11	25	23	17	1	-	355
017	Cimadolmo	4	3	4	33	19	42	3	-	436
018	Cison di Valmarino	1	14	45	14	10	9	1	-	370
019	Codognè	4	18	15	60	22	22	4	-	683
020	Colle Umberto	11	30	19	57	39	24	2	-	703
021	Conegliano	164	478	304	984	491	255	75	-	5.982
022	Cordignano	7	48	11	44	87	39	2	-	904
023	Cornuda	10	41	29	78	43	36	5	-	878
024	Crespano del Grappa	3	22	16	99	49	17	12	1	621
025	Crocetta del Montello	8	26	20	52	51	29	15	-	899
026	Farra di Soligo	9	28	37	92	84	60	2	-	1.216
027	Follina	7	26	6	48	36	20	4	-	554
028	Fontanelle	9	21	25	38	37	34	7	-	794
029	Fonte	12	31	22	52	28	23	10	-	725
030	Fregona	6	20	14	31	63	14	10	-	416
031	Galarine	10	24	27	58	26	31	7	1	827
032	Giavera del Montello	5	18	10	26	23	18	4	-	628
033	Godega di Sant'Urbano	9	36	27	81	43	30	13	-	923
034	Gorgo al Monticano	3	30	14	28	31	18	5	-	528
035	Istrana	11	68	41	74	59	35	9	-	1.041
036	Loria	9	24	13	56	46	25	5	-	1.028
037	Mansuè	11	20	10	41	12	23	2	-	546
038	Mareno di Piave	23	51	29	57	47	38	8	-	1.170
039	Maser	10	25	9	23	30	18	11	-	803
040	Maserada sul Piave	12	41	31	48	31	35	14	-	1.074
041	Meduna di Livenza	2	15	11	24	16	19	4	-	323
042	Miane	8	31	17	32	31	18	-	-	517
043	Mogliano Veneto	171	405	246	488	294	177	41	2	3.816
044	Monastier di Treviso	8	34	6	30	33	20	4	-	472
045	Montebelluna	2	12	2	17	9	11	9	-	199
046	Montebelluna	100	276	147	428	252	145	38	-	4.253
047	Morgano	7	40	10	29	35	18	14	-	541
048	Moriago della Battaglia	-	11	4	15	12	12	5	-	369
049	Motta di Livenza	12	57	29	136	109	49	7	-	1.284
050	Nervesa della Battaglia	4	32	22	56	44	38	8	-	1.132
051	Oderzo	47	181	151	346	218	135	14	1	2.515
052	Ormelle	4	22	10	35	27	21	8	-	556
053	Orsago	13	23	10	56	26	21	4	1	548
054	Paderno del Grappa	1	22	10	32	21	6	4	-	269
055	Paese	57	208	98	236	148	149	36	-	2.623
056	Pederobba	12	45	43	78	73	28	3	-	989
057	Pieve di Soligo	20	85	50	118	78	52	7	-	1.462
058	Ponte di Piave	6	48	29	69	57	34	11	-	940
059	Ponzano Veneto	30	65	51	90	50	61	5	-	1.283

Tavola 5.5 segue - Popolazione residente attiva in condizione professionale per attività economica, sesso e Comune

COMUNI	Intermedia- zione moneta- ria e finan- ziaria	Affari immo- liari, noleg- gio, informa- tica, ricerca e altro	P. A. e Difesa, Assicura- zione sociale obbligatoria	Istruzione	Sanità e altri servizi sociali	Altri pubblici, so- ciali e perso- nali	servizi personali	Servizi dome- stici presso famiglie e convivenze	Organizzazioni ed organismi extraterrito- riali	Totale
FEMMINE										
060 Portobuffolè	1	3	3	8	6	7	-	-	-	101
061 Possagno	3	15	4	37	24	4	1	-	-	267
062 Povegliano	6	32	16	21	21	13	7	-	-	558
063 Preganziol	55	183	148	236	164	87	21	-	-	2.171
064 Quinto di Treviso	25	140	52	121	100	51	24	-	-	1.460
065 Refrontolo	1	8	-	11	13	7	5	-	-	275
066 Resana	5	39	22	70	52	32	5	-	-	1.006
067 Revine Lago	5	8	9	15	15	22	5	-	-	288
068 Riese Pio X	11	55	38	98	87	48	7	-	-	1.339
069 Roncade	21	124	27	114	93	72	40	-	-	1.683
070 Salgareda	6	39	15	37	37	26	9	-	-	661
071 San Biagio di Callalta	21	110	36	101	95	83	31	-	-	1.660
072 San Fior	9	39	17	43	54	28	11	-	-	868
073 San Pietro di Feletto	5	26	23	45	29	33	7	-	-	649
074 San Polo di Piave	11	27	8	42	36	37	4	-	-	613
075 Santa Lucia di Piave	13	66	35	66	71	35	13	-	-	1.094
076 San Vendemiano	29	70	29	89	81	42	19	-	-	1.387
077 San Zenone degli Ezzelini	3	25	17	41	19	19	9	-	-	839
078 Samede	5	25	10	37	41	9	8	-	-	450
079 Segusino	2	2	5	12	28	6	3	-	-	386
080 Semaglia della Battaglia	6	30	11	71	38	22	2	-	-	842
081 Silea	40	149	53	127	90	67	14	-	-	1.409
082 Spresiano	33	86	53	82	44	54	17	-	-	1.428
083 Susegana	25	83	61	87	59	51	14	-	-	1.707
084 Tarzo	9	14	12	31	41	17	4	-	-	635
085 Trevignano	13	86	23	93	76	52	8	-	-	1.393
086 Treviso	540	1.382	1.141	2.526	992	727	157	2	-	13.582
087 Valdobbiadene	21	68	25	139	168	73	14	1	-	1.732
088 Vazzola	13	42	23	63	23	52	8	-	-	915
089 Veduggio	23	94	56	93	104	65	29	-	-	1.934
090 Vidor	5	17	9	23	24	18	2	-	-	463
091 Villorba	64	222	129	258	145	115	37	-	-	2.667
092 Vittorio Veneto	101	347	190	548	404	217	38	1	-	4.400
093 Volpago del Montello	14	57	24	63	71	50	8	-	-	1.370
094 Zenson di Piave	-	6	8	15	12	12	2	-	-	275
095 Zero Branco	8	62	36	69	55	31	24	-	-	1.012
TOTALE	2.259	7.562	4.622	11.629	7.368	4.884	1.213	10	118.090	

Tavola 5.5 segue - Popolazione residente attiva in condizione professionale per attività economica, sesso e Comune

COMUNI	Intermedia- zione moneta- ria e finan- ziaria	Affari immobi- liari, noleg- gio, informa- tica, ricerca e altro	P. A. e Difesa, Assicura- zione sociale obbligatoria	Istruzione	Sanità e altri servizi sociali	Altri pubblici, so- ciali e perso- nali	servizi pubblici, so- ciali e perso- nali	Servizi dome- stici presso famiglie e convivenze	Organizzazioni ed organismi extraterrito- riali	Totale
TOTALE										
001	Altivole	21	53	35	88	77	34	9	-	2.463
002	Arcade	9	39	43	48	28	42	8	-	1.465
003	Asolo	42	119	80	163	92	85	15	-	3.001
004	Borso del Grappa	14	60	53	60	40	33	4	-	1.570
005	Breda di Piave	45	89	81	55	37	77	9	-	2.464
006	Caerano di San Marco	41	96	84	86	77	69	15	-	3.252
007	Cappella Maggiore	29	90	58	68	88	42	5	-	1.829
008	Carbonera	105	218	152	171	204	105	24	-	3.967
009	Casale sul Sile	42	178	111	75	92	95	7	-	3.253
010	Casier	102	216	208	160	131	101	12	-	3.090
011	Castelcucco	10	23	18	41	20	17	5	-	761
012	Castelfranco Veneto	298	778	556	1.109	687	345	70	-	12.775
013	Castello di Godego	32	82	55	132	80	79	10	-	2.614
014	Cavaso del Tomba	11	26	23	36	67	31	5	-	1.033
015	Cessalto	17	44	31	49	25	32	2	-	1.314
016	Chiarano	12	27	29	36	34	31	2	-	1.251
017	Cimadolmo	6	9	21	43	26	55	3	-	1.338
018	Cison di Valmarino	5	30	86	18	13	18	2	-	1.004
019	Codognè	9	43	54	85	40	39	6	-	2.087
020	Colle Umberto	30	77	47	74	65	45	6	-	1.922
021	Conegliano	475	1.105	889	1.413	777	462	88	-	15.275
022	Cordignano	25	81	55	60	115	56	3	-	2.486
023	Cornuda	48	94	86	115	62	62	5	-	2.339
024	Crespano del Grappa	21	56	53	141	81	38	12	3	1.590
025	Crocetta del Montello	20	67	69	75	72	51	18	-	2.479
026	Farra di Soligo	26	71	119	131	110	105	3	-	3.312
027	Follina	21	57	30	76	47	36	6	-	1.468
028	Fontanelle	24	44	57	54	54	44	7	-	2.332
029	Fonte	33	69	66	97	44	45	12	-	2.072
030	Fregona	10	43	55	49	89	20	10	-	1.139
031	Gaiarine	22	67	56	83	39	50	9	2	2.604
032	Giavera del Montello	12	47	45	47	38	32	6	-	1.729
033	Godega di Sant'Urbano	29	82	52	107	58	54	14	-	2.537
034	Gorgo al Monticano	10	57	44	35	45	30	5	-	1.599
035	Istrana	38	113	536	99	111	68	12	-	3.228
036	Loria	18	69	48	82	74	47	8	-	3.072
037	Mansuè	18	38	26	60	19	35	2	-	1.715
038	Mareno di Piave	47	122	58	86	72	66	10	-	3.281
039	Maser	26	56	27	34	49	34	13	-	2.163
040	Maserada sul Piave	38	99	98	67	56	60	15	-	2.937
041	Meduna di Livenza	5	36	29	32	23	29	6	-	1.051
042	Miane	19	64	33	50	40	27	-	-	1.387
043	Mogliano Veneto	502	783	711	695	564	359	58	5	10.574
044	Monastier di Treviso	27	60	29	34	46	32	5	-	1.397
045	Monfumo	6	28	10	28	14	15	10	-	607
046	Montebelluna	320	601	452	622	486	287	50	-	11.176
047	Morgano	21	75	43	38	56	31	16	-	1.553
048	Moriago della Battaglia	3	24	13	24	18	22	6	-	1.059
049	Motta di Livenza	49	147	163	189	187	95	11	-	3.713
050	Nervesa della Battaglia	25	77	78	85	63	67	10	-	2.954
051	Oderzo	156	406	450	476	375	221	24	1	6.938
052	Ormele	11	52	22	47	45	31	9	-	1.630
053	Orsago	24	57	43	70	30	39	5	1	1.515
054	Paderno del Grappa	8	39	22	77	28	9	5	-	704
055	Paese	198	361	430	346	262	232	42	-	7.175
056	Pederobba	42	100	106	110	123	63	6	-	2.735
057	Pieve di Soligo	61	222	119	181	125	95	14	-	4.152
058	Ponte di Piave	26	114	91	100	89	57	16	-	2.733
059	Ponzano Veneto	75	136	164	129	83	121	10	-	3.506

Tavola 5.5 segue - Popolazione residente attiva in condizione professionale per attività economica, sesso e Comune

COMUNI	Intermedia- zione moneta- ria e finan- ziaria	Affari liari, noleg- gio, infor- matica, ricerca e altro	P. A. e Difesa, Assicura- zione sociale obbligatoria	Istruzione	Sanità e altri servizi sociali	Altri pubblici, so- ciali e perso- nali	servizi Sociali famiglie e convivenze	Organizzazioni ed organismi extraterrito- riali	Totale
TOTALE									
060 Portobuffolè	2	9	8	9	7	10	-	-	290
061 Possagno	13	31	17	65	43	11	1	-	765
062 Povegliano	23	64	56	41	48	40	14	-	1.540
063 Preganziol	201	384	392	330	298	189	27	1	5.897
064 Quinto di Treviso	94	224	258	172	182	105	27	-	4.057
065 Refrontolo	8	27	9	13	17	12	6	-	785
066 Resana	14	87	71	104	110	62	6	-	2.912
067 Revine Lago	17	13	23	24	20	44	5	-	809
068 Riese Pio X	51	112	120	142	135	75	9	-	3.689
069 Roncade	66	213	143	156	158	123	44	-	5.005
070 Salgareda	15	76	43	56	61	44	10	-	2.046
071 San Biagio di Callalta	55	192	137	127	138	122	32	-	4.798
072 San Fior	24	90	44	66	66	61	12	-	2.378
073 San Pietro di Feletto	21	74	43	72	49	56	8	-	1.816
074 San Polo di Piave	24	61	34	54	48	50	4	-	1.830
075 Santa Lucia di Piave	34	124	79	89	102	61	13	-	2.928
076 San Vendemiano	60	129	88	131	112	81	23	-	3.663
077 San Zenone degli Ezzelini	11	65	41	76	42	39	12	-	2.456
078 Sarmede	14	49	32	59	51	20	9	-	1.232
079 Segusino	9	10	25	16	40	9	4	-	913
080 Sernaglia della Battaglia	17	82	29	99	62	41	3	-	2.381
081 Silea	106	254	174	198	169	113	18	-	3.882
082 Spresiano	61	172	147	112	78	93	17	-	3.849
083 Susegana	57	184	161	124	96	96	17	-	4.524
084 Tarzo	33	34	30	42	49	26	4	-	1.798
085 Trevignano	54	159	109	131	146	90	9	-	3.818
086 Treviso	1.783	3.083	3.842	3.670	1.993	1.357	204	3	35.089
087 Valdobbiadene	82	176	99	187	266	116	18	1	4.570
088 Vazzola	29	81	55	71	38	108	9	1	2.554
089 Veduggio	74	191	206	152	180	124	37	-	5.661
090 Vidor	8	48	21	31	32	27	2	-	1.288
091 Villorba	190	433	349	377	296	218	44	-	7.066
092 Vittorio Veneto	352	715	721	817	653	379	50	1	11.792
093 Volpago del Montello	39	133	95	102	107	88	12	-	3.793
094 Zenson di Piave	-	14	21	22	19	24	2	-	737
095 Zero Branco	20	131	110	98	92	57	29	-	3.193
TOTALE	7.080	16.040	15.134	16.876	12.595	8.773	1.521	19	324.173

Tavola 5.6 - Popolazione residente attiva in condizione professionale per attività economica, sesso, classe di età (14-19 anni) e Comune

COMUNI	AGRICOLTURA		INDUSTRIA		ALTRA ATTIVITÀ		TOTALE		
	MF	M	MF	M	MF	M	MF	M	
001	Altivole	4	4	140	76	25	10	169	90
002	Arcade	1	1	74	35	12	6	87	42
003	Asolo	5	5	157	79	32	16	194	100
004	Borso del Grappa	-	-	82	50	16	4	98	54
005	Breda di Piave	7	3	134	59	31	12	172	74
006	Caerano di San Marco	1	1	156	88	33	10	190	99
007	Cappella Maggiore	3	1	44	19	12	7	59	27
008	Carbonera	4	4	125	62	43	15	172	81
009	Casale sul Sile	2	1	156	85	43	13	201	99
010	Casier	-	-	78	48	46	16	124	64
011	Castelcucco	2	2	38	20	13	6	53	28
012	Castelfranco Veneto	5	4	423	237	135	57	563	298
013	Castello di Godego	-	-	150	80	22	8	172	88
014	Cavaso del Tomba	-	-	42	21	15	11	57	32
015	Cessalto	3	3	68	29	13	3	84	35
016	Chiarano	1	1	52	32	11	6	64	39
017	Cimadolmo	1	1	59	34	14	4	74	39
018	Cison di Valmarino	2	-	38	19	3	-	43	19
019	Codognè	-	-	103	64	14	9	117	73
020	Colle Umberto	1	-	63	37	16	9	80	46
021	Conegliano	6	4	264	153	180	63	450	220
022	Cordignano	-	-	82	45	34	12	116	57
023	Cornuda	1	-	88	48	25	10	114	58
024	Crespano del Grappa	2	2	89	39	21	9	112	50
025	Crocetta del Montello	1	1	127	81	28	10	156	92
026	Farra di Soligo	3	2	123	75	38	14	164	91
027	Follina	2	2	58	34	7	3	67	39
028	Fontanelle	6	6	101	61	20	3	127	70
029	Fonte	4	4	112	57	29	12	145	73
030	Fregona	1	1	33	19	14	6	48	26
031	Gaiarine	4	2	99	54	20	6	123	62
032	Giavera del Montello	2	2	95	54	25	16	122	72
033	Godega di Sant'Urbano	-	-	95	50	25	10	120	60
034	Gorgo al Monticano	1	1	64	36	23	9	88	46
035	Istrana	5	4	133	60	36	20	174	84
036	Loria	9	8	229	100	43	18	281	126
037	Mansuè	-	-	114	69	16	10	130	79
038	Mareno di Piave	4	3	141	73	36	11	181	87
039	Maser	-	-	145	81	32	17	177	98
040	Maserada sul Piave	-	-	141	76	31	18	172	94
041	Meduna di Livenza	1	1	49	34	11	4	61	39
042	Miane	-	-	41	20	9	5	50	25
043	Mogliano Veneto	6	5	204	113	91	36	301	154
044	Monastier di Treviso	-	-	55	26	17	3	72	29
045	Montebelluna	3	2	33	19	8	2	44	23
046	Montebelluna	19	16	441	219	125	55	585	290
047	Morgano	-	-	79	39	25	12	104	51
048	Moriago della Battaglia	-	-	65	45	9	2	74	47
049	Motta di Livenza	4	2	119	72	36	11	159	85
050	Nervesa della Battaglia	2	2	144	74	37	18	183	94
051	Oderzo	7	6	156	86	75	37	238	129
052	Ormelle	1	1	58	31	17	4	76	36
053	Orsago	1	1	42	25	12	3	55	29
054	Paderno del Grappa	-	-	19	9	6	2	25	11
055	Paese	2	2	273	140	96	31	371	173
056	Pederobba	1	1	124	69	28	12	153	82
057	Pieve di Soligo	4	3	167	98	28	11	199	112
058	Ponte di Piave	2	-	102	59	12	2	116	61
059	Ponzano Veneto	3	3	125	63	53	24	181	90
060	Portobuffolè	-	-	9	6	3	-	12	6

Tavola 5.6 segue - Popolazione residente attiva in condizione professionale per attività economica, sesso, classe di età (14-19 anni) e Comune

COMUNI	AGRICOLTURA		INDUSTRIA		ALTRA ATTIVITÀ		TOTALE	
	MF	M	MF	M	MF	M	MF	M
061 Possagno	1	1	37	24	11	2	49	27
062 Povegliano	3	3	68	37	26	18	97	58
063 Preganziol	2	1	115	65	68	25	185	91
064 Quinto di Treviso	5	1	143	80	61	24	209	105
065 Refrontolo	3	2	44	26	10	4	57	32
066 Resana	-	-	175	91	26	12	201	103
067 Revine Lago	-	-	32	19	5	-	37	19
068 Riese Pio X	3	3	212	101	36	12	251	116
069 Roncade	2	1	267	139	56	18	325	158
070 Salgareda	4	2	92	45	28	12	124	59
071 San Biagio di Callalta	5	2	196	88	60	24	261	114
072 San Fior	2	2	110	57	38	17	150	76
073 San Pietro di Feletto	3	2	77	37	23	10	103	49
074 San Polo di Piave	4	3	66	38	17	5	87	46
075 Santa Lucia di Piave	2	2	101	54	26	6	129	62
076 San Vendemiano	-	-	127	78	41	11	168	89
077 San Zenone degli Ezzelini	1	1	144	76	23	12	168	89
078 Sarmede	2	2	33	15	14	6	49	23
079 Segusino	1	1	30	15	6	4	37	20
080 Semaglia della Battaglia	3	2	124	62	30	8	157	72
081 Silea	3	3	120	73	52	18	175	94
082 Spresiano	2	2	147	72	47	23	196	97
083 Susegana	7	6	147	74	66	27	220	107
084 Tarzo	2	1	75	49	21	9	98	59
085 Trevignano	4	3	172	83	37	15	213	101
086 Treviso	4	3	465	268	392	188	861	459
087 Valdobbiadene	16	16	162	84	47	19	225	119
088 Vazzola	4	1	126	73	19	5	149	79
089 Veduggio	4	4	300	175	63	24	367	203
090 Vidor	4	1	74	45	14	6	92	52
091 Villorba	2	1	220	104	101	53	323	158
092 Vittorio Veneto	4	1	220	131	121	54	345	186
093 Volpago del Montello	11	11	204	109	42	16	257	136
094 Zenson di Piave	2	1	34	14	7	4	43	19
095 Zero Branco	9	6	177	81	40	19	226	106
TOTALE	273	209	11.656	6.268	3.604	1.483	15.533	7.960

Tavola 5.6 segue - Popolazione residente attiva in condizione professionale per attività economica, sesso, classe di età (20-29 anni) e Comune

COMUNI	AGRICOLTURA		INDUSTRIA		ALTRA ATTIVITÀ		TOTALE		
	MF	M	MF	M	MF	M	MF	M	
001	Altivole	37	35	526	288	190	79	753	402
002	Arcade	14	10	301	144	110	56	425	210
003	Asolo	35	30	593	326	314	141	942	497
004	Borso del Grappa	8	8	346	207	155	75	509	290
005	Breda di Piave	25	17	493	270	297	149	815	436
006	Caerano di San Marco	19	12	677	374	314	144	1.010	530
007	Cappella Maggiore	19	10	316	184	237	111	572	305
008	Carbonera	24	20	671	371	509	221	1.204	612
009	Casale sul Sile	21	15	629	369	347	165	997	549
010	Casier	13	10	410	237	492	261	915	508
011	Castelcucco	12	10	156	91	94	41	262	142
012	Castelfranco Veneto	57	45	1.992	1.195	1.820	814	3.869	2.054
013	Castello di Godego	20	17	506	278	264	113	790	408
014	Cavaso del Tomba	8	7	192	118	112	56	312	181
015	Cessalto	15	12	271	168	143	61	429	241
016	Chiarano	33	23	262	181	108	48	403	252
017	Cimadolmo	18	14	276	179	152	69	446	262
018	Cison di Valmarino	5	4	193	100	87	45	285	149
019	Codognè	23	12	440	273	179	74	642	359
020	Colle Umberto	20	14	344	193	195	77	559	284
021	Conegliano	72	46	1.861	1.158	2.226	973	4.159	2.177
022	Cordignano	25	16	474	279	262	113	761	408
023	Cornuda	20	16	422	243	274	130	716	389
024	Crespano del Grappa	17	13	274	145	180	74	471	232
025	Crocetta del Montello	16	12	484	279	219	106	719	397
026	Farra di Soligo	34	27	615	361	325	129	974	517
027	Follina	3	3	268	153	144	62	415	218
028	Fontanelle	42	32	409	244	228	94	679	370
029	Fonte	14	10	430	241	210	102	654	353
030	Fregona	10	7	176	108	138	54	324	169
031	Gaiarine	27	19	562	350	239	96	828	465
032	Giavera del Montello	13	10	359	196	152	70	524	276
033	Godega di Sant'Urbano	26	19	471	293	276	108	773	420
034	Gorgo al Monticano	27	19	316	186	131	46	474	251
035	Istrana	29	21	593	325	573	386	1.195	732
036	Loria	44	39	695	396	282	143	1.021	578
037	Mansuè	19	13	416	252	138	56	573	321
038	Mareno di Piave	37	26	648	372	340	148	1.025	546
039	Maser	20	19	436	220	178	77	634	316
040	Maserada sul Piave	15	12	694	386	353	180	1.062	578
041	Meduna di Livenza	9	7	220	138	130	58	359	203
042	Miane	13	10	259	151	132	47	404	208
043	Mogliano Veneto	44	36	1.093	698	1.875	856	3.012	1.590
044	Monastier di Treviso	19	18	243	140	147	62	409	220
045	Monfumo	15	9	115	65	53	24	183	98
046	Montebelluna	64	41	1.933	1.099	1.355	646	3.352	1.786
047	Morgano	12	12	285	169	191	91	488	272
048	Moriago della Battaglia	17	11	231	130	75	27	323	168
049	Motta di Livenza	35	24	616	380	491	251	1.142	655
050	Nervesa della Battaglia	22	17	570	314	305	148	897	479
051	Oderzo	67	54	911	579	1.107	495	2.085	1.128
052	Ormele	37	26	293	197	160	61	490	284
053	Orsago	19	12	291	170	184	68	494	250
054	Paderno del Grappa	7	4	108	48	71	31	186	83
055	Paese	58	44	1.300	726	986	470	2.344	1.240
056	Pederobba	25	21	515	280	272	130	812	431
057	Pieve di Soligo	26	19	832	500	482	226	1.340	745
058	Ponte di Piave	30	23	468	266	280	138	778	427
059	Ponzano Veneto	22	17	655	370	409	194	1.086	581
060	Portobuffolè	7	4	46	25	31	10	84	39

Tavola 5.6 segue - Popolazione residente attiva in condizione professionale per attività economica, sesso, classe di età (20-29 anni) e Comune

COMUNI	AGRICOLTURA		INDUSTRIA		ALTRA ATTIVITÀ		TOTALE	
	MF	M	MF	M	MF	M	MF	M
061 Possagno	8	4	136	81	79	38	223	123
062 Povegliano	10	7	275	136	192	101	477	244
063 Preganziol	26	20	745	464	902	422	1.673	906
064 Quinto di Treviso	41	32	677	373	621	298	1.339	703
065 Refrontolo	11	8	166	99	82	30	259	137
066 Resana	34	27	661	369	305	147	1.000	543
067 Revine Lago	3	2	160	99	84	37	247	138
068 Riese Pio X	44	38	791	446	359	146	1.194	630
069 Roncade	32	22	990	578	608	253	1.630	853
070 Salgareda	28	23	396	245	220	97	644	365
071 San Biagio di Callalta	50	43	934	541	564	262	1.548	846
072 San Fior	21	17	415	241	322	157	758	415
073 San Pietro di Feletto	11	7	313	177	213	96	537	280
074 San Polo di Piave	51	45	354	198	183	67	588	310
075 Santa Lucia di Piave	24	16	580	348	338	143	942	507
076 San Vendemiano	18	14	710	404	475	215	1.203	633
077 San Zenone degli Ezzellini	20	16	627	349	193	98	840	463
078 Sarmede	6	4	240	152	150	55	396	211
079 Segusino	3	3	210	112	56	21	269	136
080 Sernaglia della Battaglia	25	14	497	283	208	96	730	393
081 Silea	17	12	539	311	589	270	1.145	593
082 Spresiano	20	14	794	469	481	228	1.295	711
083 Susegana	30	21	792	455	526	250	1.348	726
084 Tarzo	7	6	355	191	205	96	567	293
085 Trevignano	52	44	769	441	380	171	1.201	656
086 Treviso	80	56	3.310	2.093	6.233	3.182	9.623	5.331
087 Valdobbiadene	105	84	822	450	417	185	1.344	719
088 Vazzola	51	39	517	273	269	120	837	432
089 Veduggio	73	57	1.136	635	612	299	1.821	991
090 Vidor	20	14	246	128	113	54	379	196
091 Villorba	26	20	1.183	658	1.054	489	2.263	1.167
092 Vittorio Veneto	63	45	1.486	982	1.802	821	3.351	1.848
093 Volpago del Montello	46	40	784	424	371	185	1.201	649
094 Zenson di Piave	9	7	174	87	61	27	244	121
095 Zero Branco	50	39	582	361	409	188	1.041	588
TOTALE	2.599	1.973	54.547	31.831	41.399	19.324	98.545	53.128

Tavola 5.6 segue - Popolazione residente attiva in condizione professionale per attività economica, sesso, classe di età (30-54 anni) e Comune

COMUNI	AGRICOLTURA		INDUSTRIA		ALTRA ATTIVITÀ		TOTALE		
	MF	M	MF	M	MF	M	MF	M	
001	Altivole	155	115	799	566	390	234	1.344	915
002	Arcade	35	25	545	369	257	157	837	551
003	Asolo	132	97	789	593	683	413	1.604	1.103
004	Borso del Grappa	31	22	517	411	298	193	846	626
005	Breda di Piave	92	76	687	509	482	326	1.261	911
006	Caerano di San Marco	57	44	1.174	755	650	385	1.881	1.184
007	Cappella Maggiore	49	35	552	411	422	235	1.023	681
008	Carbonera	82	55	1.052	789	1.187	744	2.321	1.588
009	Casale sul Sile	64	47	952	736	797	513	1.813	1.296
010	Casier	37	25	677	503	1.119	702	1.833	1.230
011	Castelcuoco	33	18	188	153	164	98	385	269
012	Castelfranco Veneto	174	127	3.170	2.380	4.013	2.285	7.357	4.792
013	Castello di Godego	81	65	802	616	561	356	1.444	1.037
014	Cavaso del Tomba	33	29	281	220	245	139	559	388
015	Cessalto	84	71	306	255	254	146	644	472
016	Chiarano	131	108	308	260	230	138	669	506
017	Cimadolmo	81	62	339	276	256	140	676	478
018	Cison di Valmarino	39	28	344	249	202	113	585	390
019	Codognè	104	70	631	508	379	211	1.114	789
020	Colle Umberto	56	37	612	443	471	290	1.139	770
021	Conegliano	195	135	3.278	2.447	5.744	3.188	9.217	5.770
022	Cordignano	105	67	806	615	502	271	1.413	953
023	Cornuda	48	36	691	477	602	364	1.341	877
024	Crespano del Grappa	57	47	351	280	449	245	857	572
025	Crocetta del Montello	54	37	866	597	497	307	1.417	941
026	Farra di Soligo	180	147	959	683	699	386	1.838	1.216
027	Follina	26	18	475	345	379	203	880	566
028	Fontanelle	212	142	676	517	388	236	1.276	895
029	Fonte	50	44	598	456	462	288	1.110	788
030	Fregona	41	25	346	269	286	154	673	448
031	Gaiarine	109	71	838	686	469	293	1.416	1.050
032	Giavera del Montello	66	48	579	407	319	202	964	657
033	Godega di Sant'Urbano	124	84	718	540	541	301	1.383	925
034	Gorgo al Monticano	92	71	516	419	286	163	894	653
035	Istrana	111	90	735	580	788	524	1.634	1.194
036	Loria	133	108	910	702	491	327	1.534	1.137
037	Mansuè	108	72	497	400	248	161	853	633
038	Mareno di Piave	123	83	1.061	800	615	370	1.799	1.253
039	Maser	119	89	738	516	327	214	1.184	819
040	Maserada sul Piave	75	59	900	619	536	347	1.511	1.025
041	Meduna di Livenza	42	33	295	245	194	120	531	398
042	Miane	33	26	489	362	290	149	812	537
043	Mogliano Veneto	152	117	1.953	1.585	4.281	2.604	6.386	4.306
044	Monastier di Treviso	85	73	401	315	301	181	787	569
045	Monfumo	51	36	176	149	118	70	345	255
046	Montebelluna	197	131	3.198	2.261	2.992	1.772	6.387	4.164
047	Morgano	42	29	430	330	370	241	842	600
048	Moriago della Battaglia	39	27	377	280	152	88	568	395
049	Motta di Livenza	123	96	928	737	1.020	596	2.071	1.429
050	Nervesa della Battaglia	88	73	1.012	658	530	327	1.630	1.058
051	Oderzo	220	162	1.424	1.115	2.294	1.333	3.938	2.610
052	Ormelle	174	117	408	314	291	176	873	607
053	Orsago	50	39	496	372	295	171	841	582
054	Paderno del Grappa	38	21	186	151	190	106	414	278
055	Paese	141	99	1.908	1.459	2.003	1.242	4.052	2.800
056	Pederobba	90	60	840	626	680	416	1.610	1.102
057	Pieve di Soligo	93	69	1.195	888	953	568	2.241	1.525
058	Ponte di Piave	154	116	755	561	614	367	1.523	1.044
059	Ponzano Veneto	77	58	971	678	949	629	1.997	1.365
060	Portobuffolè	11	8	98	77	57	37	166	122

Tavola 5.6 segue - Popolazione residente attiva in condizione professionale per attività economica, sesso, classe di età (30-54 anni) e Comune

COMUNI	AGRICOLTURA		INDUSTRIA		ALTRA ATTIVITÀ		TOTALE	
	MF	M	MF	M	MF	M	MF	M
061 Possagno	19	11	212	171	201	114	432	296
062 Povegliano	56	35	423	288	384	276	863	599
063 Preganziol	51	31	1.294	958	2.297	1.407	3.642	2.396
064 Quinto di Treviso	69	49	894	697	1.285	830	2.248	1.576
065 Refrontolo	38	27	215	170	142	86	395	283
066 Resana	97	71	872	686	520	316	1.489	1.073
067 Revine Lago	13	12	269	210	189	100	471	322
068 Riese Pio X	151	109	1.080	808	775	483	2.006	1.400
069 Roncade	143	117	1.500	1.235	1.029	633	2.672	1.985
070 Salgareda	108	91	575	445	397	251	1.080	787
071 San Biagio di Callalta	179	135	1.344	1.049	1.032	623	2.555	1.807
072 San Fior	66	33	659	480	542	344	1.267	857
073 San Pietro di Feletto	82	59	479	371	430	251	991	681
074 San Polo di Piave	164	124	461	366	319	197	944	687
075 Santa Lucia di Piave	59	46	926	681	677	370	1.662	1.097
076 San Vendemiano	63	47	1.118	792	845	493	2.026	1.332
077 San Zenone degli Ezzelini	94	66	836	623	341	231	1.271	920
078 Sarnede	67	35	363	298	244	129	674	462
079 Segusino	11	9	413	247	128	71	552	327
080 Sernaglia della Battaglia	58	38	834	628	406	243	1.298	909
081 Silea	55	42	989	750	1.256	776	2.300	1.568
082 Spresiano	88	64	1.141	830	873	515	2.102	1.409
083 Susegana	118	87	1.438	987	1.073	637	2.629	1.711
084 Tarzo	58	45	503	382	418	257	979	684
085 Trevignano	144	81	1.176	864	854	538	2.174	1.483
086 Treviso	224	154	4.837	3.593	16.048	9.276	21.109	13.023
087 Valdobbiadene	233	203	1.308	869	966	532	2.507	1.604
088 Vazzola	229	162	618	477	443	260	1.290	899
089 Veduggio	288	210	1.573	1.209	1.155	734	3.016	2.153
090 Vidor	54	46	420	305	210	117	684	468
091 Villorba	78	57	1.587	1.186	2.315	1.405	3.980	2.648
092 Vittorio Veneto	175	116	2.875	2.102	4.039	2.331	7.089	4.549
093 Volpago del Montello	159	110	1.196	867	713	449	2.068	1.426
094 Zenson di Piave	29	24	207	156	135	78	371	258
095 Zero Branco	155	110	816	699	695	459	1.666	1.268
TOTALE	9.153	6.675	84.254	62.999	89.638	53.367	183.045	123.041

Tavola 5.6 segue - Popolazione residente attiva in condizione professionale per attività economica, sesso, classe di età (55 e più) e Comune

COMUNI	AGRICOLTURA		INDUSTRIA		ALTRA ATTIVITÀ		TOTALE		
	MF	M	MF	M	MF	M	MF	M	
001	Altivole	87	76	54	49	56	31	197	156
002	Arcade	28	19	55	49	33	21	116	89
003	Asolo	103	82	64	58	94	70	261	210
004	Borso del Grappa	28	24	52	49	37	26	117	99
005	Breda di Piave	74	66	75	71	67	47	216	184
006	Caerano di San Marco	32	27	85	74	54	40	171	141
007	Cappella Maggiore	51	37	73	66	51	38	175	141
008	Carbonera	56	49	102	97	112	86	270	232
009	Casale sul Sile	49	44	105	99	88	64	242	207
010	Casier	27	24	79	74	112	94	218	192
011	Castelcucco	14	14	27	27	20	17	61	58
012	Castelfranco Veneto	120	94	386	333	480	342	986	769
013	Castello di Godego	68	57	46	42	94	73	208	172
014	Cavasolo del Tomba	37	29	26	25	42	24	105	78
015	Cessalto	59	52	41	40	57	36	157	128
016	Chiarano	60	54	28	28	27	17	115	99
017	Cimadolmo	55	50	42	38	45	35	142	123
018	Cison di Valmarino	32	28	31	30	28	18	91	76
019	Codognè	67	58	88	84	59	41	214	183
020	Colle Umberto	30	22	66	64	48	33	144	119
021	Conegliano	100	79	488	436	861	611	1.449	1.126
022	Cordignano	57	51	86	80	53	33	196	164
023	Cornuda	22	18	74	65	72	54	168	137
024	Crespano del Grappa	32	28	44	40	74	47	150	115
025	Crocetta del Montello	38	34	73	64	76	52	187	150
026	Farra di Soligo	131	121	112	103	93	48	336	272
027	Follina	14	13	47	47	45	31	106	91
028	Fontanelle	150	121	61	58	39	24	250	203
029	Fonte	42	35	53	48	68	50	163	133
030	Fregona	26	21	37	35	31	24	94	80
031	Gaiarine	82	66	102	97	53	37	237	200
032	Giavera del Montello	42	35	36	33	41	28	119	96
033	Godega di Sant'Urbano	94	77	97	87	70	45	261	209
034	Gorgo al Monticano	76	63	38	37	29	21	143	121
035	Istrana	76	67	61	57	88	53	225	177
036	Loria	84	69	70	68	82	66	236	203
037	Mansuè	66	53	57	55	36	28	159	136
038	Mareno di Piave	84	68	102	96	90	61	276	225
039	Maser	74	62	41	32	53	33	168	127
040	Maserada sul Piave	67	61	65	61	60	44	192	166
041	Meduna di Livenza	41	37	33	33	26	18	100	88
042	Miane	29	24	58	53	34	23	121	100
043	Mogliano Veneto	89	80	215	197	571	431	875	708
044	Monastier di Treviso	51	49	34	32	44	26	129	107
045	Monfumo	16	14	14	14	5	4	35	32
046	Montebelluna	133	111	329	299	390	273	852	683
047	Morgano	40	28	32	28	47	33	119	89
048	Moriago della Battaglia	22	19	43	41	29	20	94	80
049	Motta di Livenza	97	84	98	87	146	89	341	260
050	Nervesa della Battaglia	64	47	95	87	85	57	244	191
051	Oderzo	146	123	191	181	340	252	677	556
052	Ormelle	106	77	50	45	35	25	191	147
053	Orsago	20	16	62	60	43	30	125	106
054	Paderno del Grappa	27	17	10	10	42	36	79	63
055	Paese	86	73	143	134	179	132	408	339
056	Pederobba	32	29	68	62	60	40	160	131
057	Pieve di Soligo	68	59	171	162	133	87	372	308
058	Ponte di Piave	138	124	69	63	109	74	316	261
059	Ponzano Veneto	41	30	97	89	104	68	242	187
060	Portobuffolè	6	6	9	8	13	8	28	22

Tavola 5.6 segue - Popolazione residente attiva in condizione professionale per attività economica, sesso, classe di età (55 e più) e Comune

COMUNI	AGRICOLTURA		INDUSTRIA		ALTRA ATTIVITÀ		TOTALE	
	MF	M	MF	M	MF	M	MF	M
061 Possagno	8	8	21	21	32	23	61	52
062 Povegliano	30	25	44	38	29	18	103	81
063 Preganziol	64	55	121	113	212	165	397	333
064 Quinto di Treviso	47	43	89	80	125	90	261	213
065 Refrontolo	41	33	21	18	12	7	74	58
066 Resana	76	66	87	79	59	42	222	187
067 Revine Lago	12	9	28	25	14	8	54	42
068 Riese Pio X	87	77	86	78	65	49	238	204
069 Roncade	112	106	124	121	142	99	378	326
070 Salgareda	82	76	63	60	53	38	198	174
071 San Biagio di Callalta	165	146	137	123	132	102	434	371
072 San Fior	70	59	63	58	70	45	203	162
073 San Pietro di Feletto	54	51	82	75	49	31	185	157
074 San Polo di Piave	115	105	50	44	46	25	211	174
075 Santa Lucia di Piave	34	32	97	91	64	45	195	168
076 San Vendemiano	43	39	127	111	96	72	266	222
077 San Zenone degli Ezzelini	60	50	75	69	42	26	177	145
078 Sarmede	49	35	35	34	29	17	113	86
079 Segusino	9	9	33	30	13	5	55	44
080 Semaglia della Battaglia	24	21	118	111	54	33	196	165
081 Silea	41	35	95	87	126	96	262	218
082 Spresiano	45	36	119	110	92	58	256	204
083 Susegana	48	43	156	146	123	84	327	273
084 Tarzo	50	46	51	47	53	34	154	127
085 Trevisano	74	60	84	76	72	49	230	185
086 Treviso	156	132	708	626	2.632	1.936	3.496	2.694
087 Valdobbiadene	158	150	155	139	181	107	494	396
088 Vazzola	132	110	75	68	71	51	278	229
089 Veduggio	168	146	145	138	144	96	457	380
090 Vidor	43	37	56	51	34	21	133	109
091 Villorba	71	62	163	150	266	214	500	426
092 Vittorio Veneto	116	87	372	341	519	381	1.007	809
093 Volpago del Montello	88	78	89	74	90	60	267	212
094 Zenson di Piave	29	25	30	26	20	13	79	64
095 Zero Branco	100	86	75	70	85	63	260	219
TOTALE	6.187	5.273	8.964	8.209	11.899	8.472	27.050	21.954

Tavola 5.7 - Imprenditori e liberi professionisti per attività economica, sesso e Comune

COMUNI	AGRICOLTURA		INDUSTRIA		ALTRA ATTIVITÀ		TOTALE		
	MF	M	MF	M	MF	M	MF	M	
001	Altivole	17	14	76	59	58	44	151	117
002	Arcade	-	-	27	25	14	13	41	38
003	Asolo	28	24	98	79	135	99	261	202
004	Borso del Grappa	2	1	53	47	51	44	106	92
005	Breda di Piave	24	19	76	60	62	46	162	125
006	Caerano di San Marco	2	2	102	85	87	66	191	153
007	Cappella Maggiore	19	17	50	44	65	55	134	116
008	Carbonera	10	9	59	45	107	84	176	138
009	Casale sul Sile	15	12	79	67	129	90	223	169
010	Casier	14	10	77	58	166	134	257	202
011	Castelcucco	7	5	19	15	32	26	58	46
012	Castelfranco Veneto	32	25	354	289	719	559	1.105	873
013	Castello di Godego	23	17	100	84	109	84	232	185
014	Cavaso del Tomba	6	6	22	20	30	27	58	53
015	Cessalto	11	10	46	42	48	30	105	82
016	Chiarano	26	25	34	30	51	41	111	96
017	Cimadolmo	12	12	45	42	48	40	105	94
018	Cison di Valmarino	2	2	22	18	30	25	54	45
019	Codognè	18	13	61	52	62	53	141	118
020	Colle Umberto	12	9	77	62	78	59	167	130
021	Conegliano	65	50	504	423	1.142	877	1.711	1.350
022	Cordignano	19	17	62	50	67	52	148	119
023	Cornuda	16	14	112	87	133	102	261	203
024	Crespano del Grappa	8	7	29	25	78	60	115	92
025	Crocetta del Montello	2	2	40	33	62	52	104	87
026	Farra di Soligo	53	49	110	89	121	78	284	216
027	Follina	5	2	38	35	67	54	110	91
028	Fontanelle	38	32	49	43	54	44	141	119
029	Fonte	14	10	52	49	99	74	165	133
030	Fregona	4	4	32	24	35	21	71	49
031	Gaiarine	24	16	137	120	106	88	267	224
032	Giavera del Montello	7	7	42	31	50	35	99	73
033	Godega di Sant'Urbano	28	23	93	81	105	76	226	180
034	Gorgo al Monticano	19	12	46	39	42	32	107	83
035	Istrana	37	33	67	56	90	71	194	160
036	Loria	19	13	94	77	88	64	201	154
037	Mansuè	9	7	50	43	49	38	108	88
038	Mareno di Piave	43	32	120	89	127	101	290	222
039	Maser	28	25	89	72	69	51	186	148
040	Maserada sul Piave	25	22	58	49	82	65	165	136
041	Meduna di Livenza	12	8	53	47	51	42	116	97
042	Miane	5	3	51	43	48	34	104	80
043	Mogliano Veneto	45	39	191	156	634	463	870	658
044	Monastier di Treviso	18	16	23	18	50	36	91	70
045	Monfumo	8	7	21	20	19	16	48	43
046	Montebelluna	33	29	395	326	602	475	1.030	830
047	Morgano	7	3	42	33	68	54	117	90
048	Moriago della Battaglia	6	5	40	35	26	21	72	61
049	Motta di Livenza	22	21	98	85	196	159	316	265
050	Nervesa della Battaglia	24	20	79	63	94	66	197	149
051	Oderzo	79	69	233	206	446	342	758	617
052	Ormelles	19	18	59	53	62	43	140	114
053	Orsago	-	-	23	23	25	19	48	42
054	Paderno del Grappa	2	1	16	14	22	18	40	33
055	Paese	52	45	185	150	226	170	463	365
056	Pederobba	8	6	78	61	101	81	187	148
057	Pieve di Soligo	19	18	109	103	209	172	337	293
058	Ponte di Piave	29	24	78	62	123	94	230	180
059	Ponzano Veneto	9	8	111	88	123	92	243	188
060	Portobuffolè	1	1	7	7	10	9	18	17

Tavola 5.7 segue - Imprenditori e liberi professionisti per attività economica, sesso e Comune

COMUNI	AGRICOLTURA		INDUSTRIA		ALTRA ATTIVITÀ		TOTALE		
	MF	M	MF	M	MF	M	MF	M	
061	Possagno	5	4	41	39	35	26	81	69
062	Povegliano	15	11	40	30	39	31	94	72
063	Preganziol	28	23	171	145	369	277	568	445
064	Quinto di Treviso	21	19	86	74	160	127	267	220
065	Refrontolo	6	6	29	26	18	15	53	47
066	Resana	25	23	76	69	70	55	171	147
067	Revine Lago	3	1	23	20	24	11	50	32
068	Riese Pio X	22	11	92	74	106	78	220	163
069	Roncade	36	34	158	125	163	117	357	276
070	Salgareda	27	23	58	52	66	51	151	126
071	San Biagio di Callalta	45	40	149	121	162	132	356	293
072	San Fior	4	3	53	45	102	85	159	133
073	San Pietro di Feletto	11	9	58	46	81	60	150	115
074	San Polo di Piave	32	28	43	40	58	50	133	118
075	Santa Lucia di Piave	18	16	81	66	112	80	211	162
076	San Vendemiano	13	11	114	90	134	101	261	202
077	San Zenone degli Ezzelini	10	6	84	65	81	64	175	135
078	Sarmede	-	-	8	8	30	21	38	29
079	Segusino	3	3	47	35	13	10	63	48
080	Semaglia della Battaglia	7	6	99	85	85	65	191	156
081	Silea	10	10	113	96	202	146	325	252
082	Spresiano	9	7	72	63	105	87	186	157
083	Susegana	19	15	156	133	207	151	382	299
084	Tarzo	5	5	36	27	62	54	103	86
085	Trevignano	25	18	100	82	124	93	249	193
086	Treviso	80	66	735	617	3.210	2.502	4.025	3.185
087	Valdobbiadene	48	42	150	125	165	122	363	289
088	Vazzola	26	22	62	51	75	61	163	134
089	Vedelago	44	36	169	143	178	139	391	318
090	Vidor	18	16	47	40	49	38	114	94
091	Villorba	30	27	215	176	448	351	693	554
092	Vittorio Veneto	28	21	270	227	676	518	974	766
093	Volpago del Montello	15	12	85	70	95	79	195	161
094	Zenson di Piave	4	3	19	18	21	15	44	36
095	Zero Branco	11	8	59	52	90	71	160	131
TOTALE		1.844	1.535	8.991	7.506	15.497	11.943	26.332	20.984

Tavola 5.8 - Lavoratori in proprio per attività economica, sesso e Comune

COMUNI	AGRICOLTURA		INDUSTRIA		ALTRA ATTIVITÀ		TOTALE	
	MF	M	MF	M	MF	M	MF	M
001 Altivole	212	174	210	171	145	97	567	442
002 Arcade	54	39	169	135	102	69	325	243
003 Asolo	169	137	244	202	205	127	618	466
004 Borso del Grappa	47	39	114	97	107	69	268	205
005 Breda di Piave	124	109	158	120	159	110	441	339
006 Caerano di San Marco	75	66	176	148	262	185	513	399
007 Cappella Maggiore	69	53	132	109	132	88	333	250
008 Carbonera	105	88	242	202	313	217	660	507
009 Casale sul Sile	90	71	248	211	235	153	573	435
010 Casier	37	28	135	108	231	160	403	296
011 Castelcucco	38	32	44	40	73	51	155	123
012 Castelfranco Veneto	227	180	708	583	1.005	674	1.940	1.437
013 Castello di Godego	112	91	208	166	237	161	557	418
014 Cavaso del Tomba	61	52	77	65	105	72	243	189
015 Cessalto	80	71	64	54	89	58	233	183
016 Chiarano	113	96	94	83	75	44	282	223
017 Cimadolmo	115	96	97	85	113	75	325	256
018 Cison di Valmarino	53	46	65	51	81	52	199	149
019 Codognè	140	104	146	128	173	117	459	349
020 Colle Umberto	50	37	153	132	143	94	346	263
021 Conegliano	149	113	717	580	1.454	934	2.320	1.627
022 Cordignano	103	77	141	124	145	89	389	290
023 Cornuda	40	32	164	135	204	127	408	294
024 Crespano del Grappa	67	56	97	83	134	85	298	224
025 Crocetta del Montello	70	63	222	179	196	141	488	383
026 Farra di Soligo	229	206	236	195	225	120	690	521
027 Follina	28	25	91	82	149	82	268	189
028 Fontanelle	273	211	167	145	165	112	605	468
029 Fonte	66	58	177	150	154	103	397	311
030 Fregona	46	32	68	60	78	50	192	142
031 Gaiarine	139	103	246	220	203	129	588	452
032 Giavera del Montello	93	72	146	119	128	79	367	270
033 Godega di Sant'Urbano	160	127	181	144	198	134	539	405
034 Gorgo al Monticano	126	105	117	99	98	60	341	264
035 Istrana	134	117	175	161	175	102	484	380
036 Loria	195	168	273	232	253	176	721	576
037 Mansuè	152	116	175	153	135	95	462	364
038 Mareno di Piave	158	119	233	178	267	186	658	483
039 Maser	141	111	171	127	138	101	450	339
040 Maserada sul Piave	99	84	163	135	177	99	439	318
041 Meduna di Livenza	63	54	68	62	63	43	194	159
042 Miane	48	39	97	82	96	56	241	177
043 Mogliano Veneto	136	111	352	284	963	604	1.451	999
044 Monastier di Treviso	96	87	82	69	120	76	298	232
045 Montebelluna	47	40	43	41	30	20	120	101
046 Montebelluna	203	163	612	498	773	512	1.588	1.173
047 Morgano	63	52	140	120	112	84	315	256
048 Moriago della Battaglia	44	41	98	87	81	48	223	176
049 Motta di Livenza	153	131	203	174	320	222	676	527
050 Nervesa della Battaglia	112	95	174	140	226	135	512	370
051 Oderzo	243	190	323	277	617	403	1.183	870
052 Ormelle	245	170	117	93	114	76	476	339
053 Orsago	56	44	142	121	116	74	314	239
054 Paderno del Grappa	51	36	50	42	47	28	148	106
055 Paese	139	117	405	357	528	349	1.072	823
056 Pederobba	74	62	169	126	208	135	451	323
057 Pieve di Soligo	105	89	297	270	388	267	790	626
058 Ponte di Piave	202	173	142	118	230	160	574	451
059 Ponzano Veneto	88	66	243	192	299	200	630	458
060 Portobuffolè	18	15	25	24	47	33	90	72

Tavola 5.8 segue - Lavoratori in proprio per attività economica, sesso e Comune

COMUNI	AGRICOLTURA		INDUSTRIA		ALTRA ATTIVITÀ		TOTALE		
	MF	M	MF	M	MF	M	MF	M	
061	Possagno	14	13	55	43	69	47	138	103
062	Povegliano	58	43	112	80	101	73	271	196
063	Preganziol	72	61	282	223	442	306	796	590
064	Quinto di Treviso	86	72	249	212	338	257	673	541
065	Refrontolo	65	51	60	53	65	40	190	144
066	Resana	143	113	275	238	187	127	605	478
067	Revine Lago	18	17	67	55	72	39	157	111
068	Riese Pio X	191	159	229	188	270	180	690	527
069	Roncade	179	154	329	281	318	219	826	654
070	Salgareda	122	116	99	75	147	104	368	295
071	San Biagio di Callalta	238	210	335	284	356	246	929	740
072	San Fior	116	92	170	141	219	165	505	398
073	San Pietro di Feletto	91	79	166	140	170	114	427	333
074	San Polo di Piave	238	202	101	84	135	88	474	374
075	Santa Lucia di Piave	56	46	203	169	248	152	507	367
076	San Vendemiano	88	77	267	211	290	204	645	492
077	San Zenone degli Ezzelini	120	94	195	175	131	88	446	357
078	Sarmede	93	64	85	74	81	44	259	182
079	Segusino	15	14	105	79	59	31	179	124
080	Semaglia della Battaglia	54	38	189	160	165	110	408	308
081	Silea	60	48	186	143	328	220	574	411
082	Spresiano	93	75	317	263	333	223	743	561
083	Susegana	85	69	299	239	387	261	771	569
084	Tarzo	87	78	132	110	252	177	471	365
085	Trevignano	161	120	225	189	227	137	613	446
086	Treviso	192	159	1.022	849	2.815	1.908	4.029	2.916
087	Valdobbiadene	290	272	289	229	323	200	902	701
088	Vazzola	267	214	189	150	170	108	626	472
089	Vedelago	316	256	373	315	364	239	1.053	810
090	Vidor	71	62	118	101	97	63	286	226
091	Villorba	91	74	400	326	523	347	1.014	747
092	Vittorio Veneto	181	128	650	510	1.118	707	1.949	1.345
093	Volpago del Montello	191	153	273	219	279	176	743	548
094	Zenson di Piave	44	38	44	38	55	35	143	111
095	Zero Branco	216	181	319	291	260	179	795	651
TOTALE		11.027	9.021	19.635	16.305	25.433	16.816	56.095	42.142

Tavola 5.9 - Soci di cooperative per attività economica, sesso e Comune

COMUNI	AGRICOLTURA		INDUSTRIA		ALTRA ATTIVITÀ		TOTALE		
	MF	M	MF	M	MF	M	MF	M	
001	Altivole	2	2	3	1	7	1	12	4
002	Arcade	-	-	-	-	2	1	2	1
003	Asolo	1	1	9	6	12	5	22	12
004	Borso del Grappa	-	-	1	-	5	3	6	3
005	Breda di Piave	-	-	1	1	17	9	18	10
006	Caerano di San Marco	1	1	1	1	4	2	6	4
007	Cappella Maggiore	1	1	-	-	5	2	6	3
008	Carbonera	2	2	2	2	19	10	23	14
009	Casale sul Sile	3	2	11	7	31	15	45	24
010	Casier	-	-	2	2	13	6	15	8
011	Castelcucco	-	-	2	2	2	2	4	4
012	Castelfranco Veneto	5	5	13	10	78	27	96	42
013	Castello di Godego	2	2	1	1	7	2	10	5
014	Cavaso del Tomba	-	-	2	1	2	-	4	1
015	Cessalto	1	1	2	2	1	-	4	3
016	Chiarano	4	2	1	-	3	-	8	2
017	Cimadolmo	-	-	3	3	2	-	5	3
018	Cison di Valmarino	-	-	-	-	-	-	-	-
019	Codognè	1	-	4	4	11	3	16	7
020	Colle Umberto	2	2	1	1	3	1	6	4
021	Conegliano	5	3	14	11	69	26	88	40
022	Cordignano	-	-	-	-	8	2	8	2
023	Cornuda	-	-	5	4	5	1	10	5
024	Crespano del Grappa	1	1	2	2	4	-	7	3
025	Crocetta del Montello	-	-	4	3	3	-	7	3
026	Farra di Soligo	2	1	1	1	6	2	9	4
027	Follina	-	-	-	-	3	2	3	2
028	Fontanelle	1	1	7	5	4	1	12	7
029	Fonte	-	-	6	2	9	2	15	4
030	Fregona	-	-	-	-	6	2	6	2
031	Gaiarine	3	2	4	4	8	4	15	10
032	Giavera del Montello	-	-	2	2	5	2	7	4
033	Godega di Sant'Urbano	2	1	6	5	8	5	16	11
034	Gorgo al Monticano	-	-	4	3	3	1	7	4
035	Istrana	-	-	5	3	7	3	12	6
036	Loria	-	-	7	5	5	1	12	6
037	Mansuè	1	1	1	1	2	2	4	4
038	Mareno di Piave	-	-	6	5	5	3	11	8
039	Maser	-	-	2	2	4	2	6	4
040	Maserada sul Piave	-	-	4	4	12	6	16	10
041	Meduna di Livenza	1	1	1	1	1	1	3	3
042	Miane	-	-	-	-	6	1	6	1
043	Mogliano Veneto	1	1	15	12	63	37	79	50
044	Monastier di Treviso	4	4	1	-	6	4	11	8
045	Monfumo	-	-	8	7	1	-	9	7
046	Montebelluna	8	8	14	6	48	12	70	26
047	Morgano	1	-	3	2	14	2	18	4
048	Moriago della Battaglia	1	1	1	1	4	2	6	4
049	Motta di Livenza	-	-	5	5	12	6	17	11
050	Nervesa della Battaglia	-	-	3	3	4	3	7	6
051	Oderzo	3	3	8	4	19	7	30	14
052	Ormelle	-	-	2	2	1	-	3	2
053	Orsago	-	-	5	4	5	2	10	6
054	Paderno del Grappa	-	-	1	1	2	-	3	1
055	Paese	1	-	15	13	45	23	61	36
056	Pederobba	-	-	-	-	9	5	9	5
057	Pieve di Soligo	2	2	3	2	12	4	17	8
058	Ponte di Piave	-	-	-	-	4	1	4	1
059	Ponzano Veneto	2	2	4	4	16	7	22	13
060	Portobuffolè	-	-	-	-	-	-	-	-

Tavola 5.9 segue - Soci di cooperative per attività economica, sesso e Comune

COMUNI	AGRICOLTURA		INDUSTRIA		ALTRA ATTIVITÀ		TOTALE		
	MF	M	MF	M	MF	M	MF	M	
061	Possagno	-	-	1	-	1	-	2	-
062	Povegliano	1	1	2	2	4	2	7	5
063	Preganziol	1	-	5	5	25	13	31	18
064	Quinto di Treviso	-	-	2	2	38	13	40	15
065	Refrontolo	-	-	-	-	2	-	2	-
066	Resana	3	3	7	7	13	4	23	14
067	Revine Lago	-	-	4	4	3	2	7	6
068	Riese Pio X	4	3	8	6	15	7	27	16
069	Roncade	-	-	16	4	43	6	59	10
070	Salgareda	1	1	-	-	3	1	4	2
071	San Biagio di Callalta	6	5	8	7	42	14	56	26
072	San Fior	-	-	1	1	6	3	7	4
073	San Pietro di Feletto	-	-	2	2	8	5	10	7
074	San Polo di Piave	-	-	-	-	4	2	4	2
075	Santa Lucia di Piave	1	1	5	-	11	5	17	6
076	San Vendemiano	-	-	5	3	8	1	13	4
077	San Zenone degli Ezzelini	7	7	4	3	10	5	21	15
078	Sarmede	-	-	1	1	4	3	5	4
079	Segusino	-	-	-	-	3	1	3	1
080	Sernaglia della Battaglia	-	-	4	3	12	4	16	7
081	Silea	1	1	4	3	27	12	32	16
082	Spresiano	4	3	20	17	23	11	47	31
083	Susegana	1	1	9	6	11	5	21	12
084	Tarzo	-	-	5	5	2	-	7	5
085	Trevignano	1	-	3	2	14	5	18	7
086	Treviso	3	3	41	31	203	85	247	119
087	Valdobbiadene	4	4	1	1	18	7	23	12
088	Vazzola	5	4	4	3	5	3	14	10
089	Vedelago	6	5	10	10	34	8	50	23
090	Vidor	-	-	2	1	4	2	6	3
091	Villorba	-	-	6	4	58	29	64	33
092	Vittorio Veneto	1	1	11	9	50	17	62	27
093	Volpago del Montello	1	1	2	1	11	4	14	6
094	Zenson di Piave	-	-	4	3	-	-	4	3
095	Zero Branco	1	1	2	2	9	5	12	8
TOTALE		116	98	427	321	1.396	557	1.939	976

Tavola 5.10 - Coadiuvanti per attività economica, sesso e Comune

COMUNI	AGRICOLTURA		INDUSTRIA		ALTRA ATTIVITÀ		TOTALE		
	MF	M	MF	M	MF	M	MF	M	
001	Attivole	24	13	29	19	54	16	107	48
002	Arcade	14	7	25	9	28	9	67	25
003	Asolo	24	15	10	7	24	7	58	29
004	Borso del Grappa	6	2	15	9	18	6	39	17
005	Breda di Piave	15	8	17	13	28	8	60	29
006	Caerano di San Marco	9	3	30	14	69	30	108	47
007	Cappella Maggiore	12	3	18	4	29	7	59	14
008	Carbonera	18	7	27	17	60	28	105	52
009	Casale sul Sile	5	3	20	13	31	10	56	26
010	Casier	5	3	9	2	48	14	62	19
011	Castelcucco	9	4	4	4	19	5	32	13
012	Castelfranco Veneto	35	14	83	54	244	83	362	151
013	Castello di Godego	7	6	22	17	36	14	65	37
014	Cavasol Tomba	3	1	2	2	12	4	17	7
015	Cessalto	20	17	13	7	19	8	52	32
016	Chiarano	17	9	3	2	12	1	32	12
017	Cimadolmo	7	5	4	2	15	6	26	13
018	Cison di Valmarino	14	6	14	8	21	8	49	22
019	Codognè	9	4	16	9	32	7	57	20
020	Colle Umberto	7	3	13	5	32	9	52	17
021	Conegliano	26	10	74	30	243	79	343	119
022	Cordignano	11	6	14	10	35	10	60	26
023	Cornuda	2	2	14	10	42	17	58	29
024	Crespano del Grappa	13	8	12	5	36	13	61	26
025	Crocetta del Montello	12	7	21	13	39	10	72	30
026	Farra di Soligo	30	16	25	14	36	13	91	43
027	Follina	3	1	5	3	28	8	36	12
028	Fontanelle	46	14	16	9	44	11	106	34
029	Fonte	5	3	16	8	28	14	49	25
030	Fregona	2	-	4	2	11	4	17	6
031	Gaiarine	10	6	22	15	24	8	56	29
032	Giavera del Montello	4	-	17	9	29	9	50	18
033	Godega di Sant'Urbano	17	5	23	12	32	10	72	27
034	Gorgo al Monticano	13	5	10	3	20	5	43	13
035	Istrana	7	1	22	11	38	8	67	20
036	Loria	25	18	18	9	56	30	99	57
037	Mansuè	13	2	5	3	11	5	29	10
038	Mareno di Piave	14	3	18	9	50	16	82	28
039	Maser	18	11	24	8	32	11	74	30
040	Maserada sul Piave	9	5	11	8	27	14	47	27
041	Meduna di Livenza	3	3	7	4	17	7	27	14
042	Miane	4	3	14	8	22	10	40	21
043	Mogliano Veneto	13	7	17	10	121	46	151	63
044	Monastier di Treviso	9	6	5	4	15	7	29	17
045	Monfumo	19	8	5	3	9	2	33	13
046	Montebelluna	52	26	106	48	172	62	330	136
047	Morgano	16	7	15	6	37	18	68	31
048	Moriago della Battaglia	8	2	10	4	10	2	28	8
049	Motta di Livenza	39	15	26	14	117	36	182	65
050	Nervesa della Battaglia	15	6	12	8	50	15	77	29
051	Oderzo	36	19	31	14	113	35	180	68
052	Ormelle	25	10	8	3	15	7	48	20
053	Orsago	5	2	17	11	28	9	50	22
054	Paderno del Grappa	15	2	8	7	15	5	38	14
055	Paese	26	15	48	27	84	29	158	71
056	Pederobba	6	6	23	13	32	11	61	30
057	Pieve di Soligo	17	5	50	25	93	34	160	64
058	Ponte di Piave	22	9	14	5	51	17	87	31
059	Ponzano Veneto	12	9	23	10	38	15	73	34
060	Portobuffolè	3	2	-	-	1	-	4	2

Tavola 5.10 segue - Coadiuvanti per attività economica, sesso e Comune

COMUNI	AGRICOLTURA		INDUSTRIA		ALTRA ATTIVITÀ		TOTALE	
	MF	M	MF	M	MF	M	MF	M
061 Possagno	-	-	1	1	1	-	2	1
062 Povegliano	5	-	9	4	13	8	27	12
063 Preganziol	7	3	30	14	69	18	106	35
064 Quinto di Treviso	17	9	19	13	77	19	113	41
065 Refrontolo	14	7	4	1	4	1	22	9
066 Resana	11	5	45	27	42	13	98	45
067 Revine Lago	1	-	4	3	13	5	18	8
068 Riese Pio X	13	6	23	17	54	17	90	40
069 Roncade	13	6	26	14	78	28	117	48
070 Salgareda	29	18	15	8	22	7	66	33
071 San Biagio di Callalta	47	18	36	24	76	26	159	68
072 San Fior	25	7	12	8	44	10	81	25
073 San Pietro di Feletto	15	4	21	6	41	12	77	22
074 San Polo di Piave	28	17	13	6	16	3	57	26
075 Santa Lucia di Piave	6	2	24	13	41	11	71	26
076 San Vendemiano	9	4	42	10	69	23	120	37
077 San Zenone degli Ezzelini	11	6	12	4	16	7	39	17
078 Sarmede	12	1	6	5	32	10	50	16
079 Segusino	2	2	6	-	4	1	12	3
080 Sernaglia della Battaglia	7	2	16	7	30	9	53	18
081 Silea	8	5	10	3	37	9	55	17
082 Spresiano	26	12	45	29	83	17	154	58
083 Susegana	7	2	15	8	61	15	83	25
084 Tarzo	11	4	19	9	54	22	84	35
085 Trevignano	28	17	24	15	67	30	119	62
086 Treviso	38	12	118	54	644	194	800	260
087 Valdobbiadene	63	47	24	11	49	21	136	79
088 Vazzola	51	19	26	13	38	14	115	46
089 Veduggio	30	14	29	17	81	29	140	60
090 Vidor	4	2	8	4	9	2	21	8
091 Villorba	14	6	31	19	106	40	151	65
092 Vittorio Veneto	28	10	53	23	160	61	241	94
093 Volpago del Montello	28	17	25	13	52	14	105	44
094 Zenson di Piave	4	2	4	-	16	5	24	7
095 Zero Branco	47	17	45	25	61	25	153	67
TOTALE	1.544	721	2.024	1.060	4.992	1.668	8.560	3.449

Tavola 5.11 - Dirigenti per attività economica, sesso e Comune

COMUNI	AGRICOLTURA		INDUSTRIA		ALTRA ATTIVITÀ		TOTALE		
	MF	M	MF	M	MF	M	MF	M	
001	Altivole	-	-	6	6	8	7	14	13
002	Arcade	-	-	5	5	1	-	6	5
003	Asolo	7	5	8	7	25	17	40	29
004	Borso del Grappa	-	-	3	3	7	5	10	8
005	Breda di Piave	1	-	8	6	8	7	17	13
006	Caerano di San Marco	1	-	12	12	12	11	25	23
007	Cappella Maggiore	-	-	9	8	12	7	21	15
008	Carbonera	2	1	14	14	21	17	37	32
009	Casale sul Sile	-	-	12	12	17	13	29	25
010	Casier	-	-	24	22	34	28	58	50
011	Castelcucco	-	-	2	2	5	4	7	6
012	Castelfranco Veneto	2	2	82	77	154	130	238	209
013	Castello di Godego	1	1	17	14	17	15	35	30
014	Cavaso del Tomba	-	-	7	7	4	3	11	10
015	Cessalto	1	1	1	1	4	2	6	4
016	Chiarano	-	-	3	3	6	4	9	7
017	Cimadolmo	-	-	4	4	7	6	11	10
018	Cison di Valmarino	-	-	4	4	4	1	8	5
019	Codognè	1	1	5	4	5	2	11	7
020	Colle Umberto	1	1	10	9	13	9	24	19
021	Conegliano	3	2	112	103	234	199	349	304
022	Cordignano	1	-	11	10	9	6	21	16
023	Cornuda	2	2	16	13	7	7	25	22
024	Crespano del Grappa	-	-	1	1	15	13	16	14
025	Crocetta del Montello	-	-	5	5	7	6	12	11
026	Farra di Soligo	1	1	12	10	20	15	33	26
027	Follina	-	-	7	4	9	7	16	11
028	Fontanelle	3	3	6	6	7	5	16	14
029	Fonte	1	1	12	11	10	8	23	20
030	Fregona	-	-	1	1	6	5	7	6
031	Gaiarine	-	-	16	14	8	4	24	18
032	Giavera del Montello	1	1	6	5	2	1	9	7
033	Godega di Sant'Urbano	-	-	7	7	6	2	13	9
034	Gorgo al Monticano	-	-	3	2	4	3	7	5
035	Istrana	-	-	8	8	19	17	27	25
036	Loria	2	2	7	7	10	5	19	14
037	Mansuè	1	1	6	6	2	1	9	8
038	Mareno di Piave	1	1	14	12	12	9	27	22
039	Maser	-	-	2	1	3	2	5	3
040	Maserada sul Piave	1	1	9	9	15	12	25	22
041	Meduna di Livenza	3	3	4	3	3	3	10	9
042	Miane	1	1	8	6	10	7	19	14
043	Mogliano Veneto	4	4	93	87	180	154	277	245
044	Monastier di Treviso	-	-	13	11	5	3	18	14
045	Montebelluna	-	-	1	1	2	2	3	3
046	Montebelluna	2	2	100	93	105	84	207	179
047	Morgano	-	-	2	2	6	5	8	7
048	Moriago della Battaglia	-	-	7	6	3	3	10	9
049	Motta di Livenza	4	3	19	17	33	27	56	47
050	Nervesa della Battaglia	1	-	13	10	13	8	27	18
051	Oderzo	3	3	38	36	79	66	120	105
052	Ormelle	1	1	1	1	8	7	10	9
053	Orsago	-	-	2	2	5	3	7	5
054	Paderno del Grappa	-	-	3	3	8	8	11	11
055	Paese	1	1	26	25	47	41	74	67
056	Pederobba	1	1	13	13	17	10	31	24
057	Pieve di Soligo	3	3	19	17	24	20	46	40
058	Ponte di Piave	2	2	11	11	10	5	23	18
059	Ponzano Veneto	-	-	18	16	32	28	50	44
060	Portobuffolè	-	-	-	-	-	-	-	-

Tavola 5.11 segue - Dirigenti per attività economica, sesso e Comune

COMUNI	AGRICOLTURA		INDUSTRIA		ALTRA ATTIVITÀ		TOTALE		
	MF	M	MF	M	MF	M	MF	M	
061	Possagno	-	-	3	3	7	7	10	10
062	Povegliano	1	1	9	7	13	10	23	18
063	Preganziol	-	-	31	30	66	57	97	87
064	Quinto di Treviso	2	1	14	13	19	14	35	28
065	Refrontolo	-	-	1	1	3	3	4	4
066	Resana	2	2	8	7	6	6	16	15
067	Revine Lago	-	-	2	2	2	2	4	4
068	Riese Pio X	3	2	13	11	16	10	32	23
069	Roncade	1	1	13	10	26	20	40	31
070	Salgareda	2	1	9	7	9	3	20	11
071	San Biagio di Callalta	-	-	20	19	24	17	44	36
072	San Fior	1	-	6	6	9	6	16	12
073	San Pietro di Feletto	-	-	14	12	11	8	25	20
074	San Polo di Piave	2	2	7	7	8	8	17	17
075	Santa Lucia di Piave	-	-	7	5	8	5	15	10
076	San Vendemiano	-	-	12	11	16	11	28	22
077	San Zenone degli Ezzelini	1	1	9	8	4	4	14	13
078	Sarmede	-	-	3	3	4	4	7	7
079	Segusino	-	-	5	5	2	1	7	6
080	Sernaglia della Battaglia	1	1	9	7	12	4	22	12
081	Silea	1	1	25	25	31	26	57	52
082	Spresiano	-	-	25	22	19	14	44	36
083	Susegana	-	-	19	16	29	24	48	40
084	Tarzo	-	-	6	4	7	3	13	7
085	Trevignano	1	1	14	12	19	18	34	31
086	Treviso	8	7	257	241	684	595	949	843
087	Valdobbiadene	4	4	33	31	38	29	75	64
088	Vazzola	2	2	7	7	10	7	19	16
089	Vedelago	-	-	14	13	24	18	38	31
090	Vidor	-	-	7	6	5	2	12	8
091	Villorba	1	1	42	39	61	50	104	90
092	Vittorio Veneto	2	2	72	67	125	101	199	170
093	Volpago del Montello	-	-	14	13	12	9	26	22
094	Zenson di Piave	1	1	2	2	3	2	6	5
095	Zero Branco	-	-	5	4	6	5	11	9
TOTALE		96	82	1.625	1.491	2.697	2.202	4.418	3.775

Tavola 5.12 - Direttivi, quadri, impiegati per attività economica, sesso e Comune

COMUNI	AGRICOLTURA		INDUSTRIA		ALTRA ATTIVITÀ		TOTALE		
	MF	M	MF	M	MF	M	MF	M	
001	Altivole	1	1	133	65	181	82	315	148
002	Arcade	-	-	94	45	133	54	227	99
003	Asolo	9	4	147	84	299	127	455	215
004	Borso del Grappa	-	-	77	40	136	60	213	100
005	Breda di Piave	2	-	132	66	231	108	365	174
006	Caerano di San Marco	5	1	253	138	299	108	557	247
007	Cappella Maggiore	2	-	102	61	173	73	277	134
008	Carbonera	4	2	261	129	677	316	942	447
009	Casale sul Sile	6	3	182	87	317	155	505	245
010	Casier	9	6	253	140	729	358	991	504
011	Castelcucco	-	-	34	13	83	31	117	44
012	Castelfranco Veneto	16	8	897	540	2.497	1.045	3.410	1.593
013	Castello di Godego	4	4	136	73	248	114	388	191
014	Cavaso del Tomba	-	-	39	19	92	42	131	61
015	Cessalto	2	1	62	39	102	40	166	80
016	Chiarano	12	9	62	34	69	28	143	71
017	Cimadolmo	2	1	66	31	113	39	181	71
018	Cison di Valmarino	2	1	57	29	76	33	135	63
019	Codognè	-	-	105	50	167	64	272	114
020	Colle Umberto	6	3	119	60	174	71	299	134
021	Conegliano	48	31	1.300	763	3.426	1.426	4.774	2.220
022	Cordignano	5	3	164	94	205	75	374	172
023	Cornuda	6	2	176	91	303	128	485	221
024	Crespano del Grappa	1	1	67	38	225	91	293	130
025	Crocetta del Montello	3	2	135	71	211	95	349	168
026	Farra di Soligo	10	7	206	108	270	105	486	220
027	Follina	4	3	114	59	150	55	268	117
028	Fontanelle	8	3	105	49	137	43	250	95
029	Fonte	3	2	133	71	180	88	316	161
030	Fregona	7	4	61	32	130	57	198	93
031	Gaiarine	10	6	176	86	187	64	373	156
032	Giavera del Montello	4	4	106	51	102	48	212	103
033	Godega di Sant'Urbano	6	3	136	71	240	80	382	154
034	Gorgo al Monticano	2	-	58	29	96	28	156	57
035	Istrana	5	1	121	48	546	371	672	420
036	Loria	5	2	111	48	171	67	287	117
037	Mansuè	3	-	90	33	122	36	215	69
038	Mareno di Piave	5	4	196	100	274	101	475	205
039	Maser	1	1	98	53	116	38	215	92
040	Maserada sul Piave	2	1	154	97	261	119	417	217
041	Meduna di Livenza	-	-	39	17	101	37	140	54
042	Miane	4	2	97	56	129	45	230	103
043	Mogliano Veneto	21	14	781	533	2.789	1.386	3.591	1.933
044	Monastier di Treviso	5	5	63	36	126	54	194	95
045	Monfumo	1	-	30	15	45	20	76	35
046	Montebelluna	18	7	845	441	1.733	740	2.596	1.188
047	Morgano	1	1	63	31	154	66	218	98
048	Moriago della Battaglia	-	-	68	31	49	14	117	45
049	Motta di Livenza	3	1	240	139	492	233	735	373
050	Nervesa della Battaglia	4	2	178	99	213	96	395	197
051	Oderzo	16	9	519	315	1.279	549	1.814	873
052	Ormele	2	2	88	47	121	44	211	93
053	Orsago	-	-	88	57	171	67	259	124
054	Paderno del Grappa	-	-	37	16	116	58	153	74
055	Paese	12	9	447	245	1.129	498	1.588	752
056	Pederobba	13	5	180	92	281	130	474	227
057	Pieve di Soligo	9	6	309	141	431	178	749	325
058	Ponte di Piave	16	10	197	110	267	117	480	237
059	Ponzano Veneto	5	3	230	118	446	196	681	317
060	Portobuffolè	-	-	28	14	25	5	53	19

Tavola 5.12 segue - Direttivi, quadri, impiegati per attività economica, sesso e Comune

COMUNI	AGRICOLTURA		INDUSTRIA		ALTRA ATTIVITÀ		TOTALE		
	MF	M	MF	M	MF	M	MF	M	
061	Possagno	4	2	60	30	106	43	170	75
062	Povegliano	4	3	72	38	155	82	231	123
063	Preganzio	10	3	488	296	1.382	627	1.880	926
064	Quinto di Treviso	4	1	231	111	732	356	967	468
065	Refrontolo	2	1	42	23	52	24	96	48
066	Resana	2	-	131	56	255	112	388	168
067	Revine Lago	1	-	24	14	62	29	87	43
068	Riese Pio X	9	8	190	107	310	142	509	257
069	Roncade	11	4	297	157	500	226	808	387
070	Salgareda	8	5	112	58	185	71	305	134
071	San Biagio di Callalta	9	4	250	129	431	162	690	295
072	San Fior	2	1	116	55	195	74	313	130
073	San Pietro di Feletto	-	-	96	46	155	63	251	109
074	San Polo di Piave	8	7	116	62	145	54	269	123
075	Santa Lucia di Piave	8	5	179	89	298	110	485	204
076	San Vendemiano	4	3	287	133	408	166	699	302
077	San Zenone degli Ezzelini	1	1	138	64	140	57	279	122
078	Sarmede	-	-	62	41	92	37	154	78
079	Segusino	-	-	46	19	62	26	108	45
080	Semaglia della Battaglia	4	3	172	89	172	71	348	163
081	Silea	9	5	289	168	709	316	1.007	489
082	Spresiano	5	3	307	154	467	181	779	338
083	Susegana	10	8	315	148	423	166	748	322
084	Tarzo	2	1	76	35	130	53	208	89
085	Trevignano	8	6	179	87	341	152	528	245
086	Treviso	63	41	2.451	1.486	12.055	5.706	14.569	7.233
087	Valdobbiadene	21	14	300	151	451	179	772	344
088	Vazzola	16	8	136	59	188	62	340	129
089	Vedelago	15	10	189	95	462	215	666	320
090	Vidor	4	2	82	34	72	26	158	62
091	Villorba	13	7	474	253	1.240	530	1.727	790
092	Vittorio Veneto	24	13	824	542	2.165	971	3.013	1.526
093	Volpago del Montello	8	5	210	111	280	121	498	237
094	Zenson di Piave	3	2	35	15	42	16	80	33
095	Zero Branco	3	3	135	82	294	119	432	204
TOTALE		645	379	20.556	11.325	49.401	21.941	70.602	33.645

Tavola 5.13 - Altri lavoratori dipendenti per attività economica, sesso e Comune

COMUNI	AGRICOLTURA		INDUSTRIA		ALTRA ATTIVITÀ		TOTALE		
	MF	M	MF	M	MF	M	MF	M	
001	Altivole	27	26	1.062	658	208	107	1.297	791
002	Arcade	10	9	655	378	132	94	797	481
003	Asolo	37	28	1.087	671	423	258	1.547	957
004	Borso del Grappa	12	12	734	521	182	111	928	644
005	Breda di Piave	32	26	997	643	372	246	1.401	915
006	Caerano di San Marco	16	11	1.518	893	318	177	1.852	1.081
007	Cappella Maggiore	19	9	674	454	306	159	999	622
008	Carbonera	25	19	1.345	910	654	394	2.024	1.323
009	Casale sul Sile	17	16	1.290	892	515	319	1.822	1.227
010	Casier	12	12	744	530	548	373	1.304	915
011	Castelcucco	7	3	304	215	77	43	388	261
012	Castelfranco Veneto	39	36	3.834	2.592	1.751	980	5.624	3.608
013	Castello di Godego	20	18	1.020	661	287	160	1.327	839
014	Cavasol Tomba	8	6	392	270	169	82	569	358
015	Cessalto	46	37	498	347	204	108	748	492
016	Chiarano	53	45	453	349	160	91	666	485
017	Cimadolmo	19	13	497	360	169	82	685	455
018	Cison di Valmarino	7	5	444	288	108	57	559	350
019	Codognè	25	18	925	682	181	89	1.131	789
020	Colle Umberto	29	18	712	468	287	166	1.028	652
021	Conegliano	77	55	3.170	2.284	2.443	1.294	5.690	3.633
022	Cordignano	48	31	1.056	731	382	195	1.486	957
023	Cornuda	25	18	788	493	279	176	1.092	687
024	Crespano del Grappa	18	17	550	350	232	113	800	480
025	Crocetta del Montello	22	10	1.123	717	302	171	1.447	898
026	Farra di Soligo	23	17	1.219	805	477	244	1.719	1.066
027	Follina	5	5	593	396	169	91	767	492
028	Fontanelle	41	37	897	623	264	141	1.202	801
029	Fonte	21	19	797	511	289	163	1.107	693
030	Fregona	19	14	426	312	203	99	648	425
031	Gaiarine	36	25	1.000	728	245	135	1.281	888
032	Giavera del Montello	14	11	750	473	221	142	985	626
033	Godega di Sant'Urbano	31	21	935	650	323	157	1.289	828
034	Gorgo al Monticano	36	32	696	503	206	110	938	645
035	Istrana	38	30	1.124	735	610	411	1.772	1.176
036	Loria	24	21	1.394	888	315	211	1.733	1.120
037	Mansuè	14	11	757	537	117	78	888	626
038	Mareno di Piave	27	21	1.365	948	346	174	1.738	1.143
039	Maser	25	22	974	586	228	136	1.227	744
040	Maserada sul Piave	21	19	1.401	840	406	274	1.828	1.133
041	Meduna di Livenza	11	9	425	316	125	67	561	392
042	Miane	13	12	580	391	154	71	747	474
043	Mogliano Veneto	71	62	2.016	1.511	2.068	1.237	4.155	2.810
044	Monastier di Treviso	23	22	546	375	187	92	756	489
045	Monfumo	10	6	230	160	78	40	318	206
046	Montebelluna	97	64	3.829	2.466	1.429	861	5.355	3.391
047	Morgano	6	6	561	372	242	148	809	526
048	Moriago della Battaglia	19	8	492	332	92	47	603	387
049	Motta di Livenza	38	35	1.170	842	523	264	1.731	1.141
050	Nervesa della Battaglia	20	16	1.362	810	357	227	1.739	1.053
051	Oderzo	60	52	1.530	1.109	1.263	715	2.853	1.876
052	Ormelle	26	20	534	388	182	89	742	497
053	Orsago	29	22	614	409	184	98	827	529
054	Paderno del Grappa	4	3	208	135	99	58	311	196
055	Paese	56	31	2.498	1.642	1.205	765	3.759	2.438
056	Pederobba	46	31	1.084	732	392	226	1.522	989
057	Pieve di Soligo	36	27	1.578	1.090	439	217	2.053	1.334
058	Ponte di Piave	53	45	952	643	330	187	1.335	875
059	Ponzano Veneto	27	20	1.219	772	561	377	1.807	1.169
060	Portobuffolè	2	-	102	71	21	8	125	79

Tavola 5.13 segue - Altri lavoratori dipendenti per attività economica, sesso e Comune

COMUNI	AGRICOLTURA		INDUSTRIA		ALTRA ATTIVITÀ		TOTALE		
	MF	M	MF	M	MF	M	MF	M	
061	Possagno	13	5	245	181	104	54	362	240
062	Povegliano	15	11	566	338	306	207	887	556
063	Preganziol	25	17	1.268	887	1.126	721	2.419	1.625
064	Quinto di Treviso	32	23	1.202	805	728	456	1.962	1.284
065	Refrontolo	6	5	310	209	102	44	418	258
066	Resana	21	18	1.253	821	337	200	1.611	1.039
067	Revine Lago	5	5	365	255	116	57	486	317
068	Riese Pio X	43	38	1.614	1.030	464	256	2.121	1.324
069	Roncade	49	47	2.042	1.482	707	387	2.798	1.916
070	Salgareda	33	28	833	595	266	161	1.132	784
071	San Biagio di Callalta	54	49	1.813	1.217	697	414	2.564	1.680
072	San Fior	11	8	889	580	397	220	1.297	808
073	San Pietro di Feletto	33	27	594	408	249	126	876	561
074	San Polo di Piave	26	21	651	447	199	89	876	557
075	Santa Lucia di Piave	30	26	1.205	832	387	201	1.622	1.059
076	San Vendemiano	10	5	1.355	927	532	285	1.897	1.217
077	San Zenone degli Ezzelini	25	18	1.240	798	217	142	1.482	958
078	Sarmede	19	11	506	367	194	88	719	466
079	Segusino	4	3	477	266	60	31	541	300
080	Sernaglia della Battaglia	37	25	1.084	733	222	117	1.343	875
081	Silea	27	22	1.116	783	689	431	1.832	1.236
082	Spresiano	18	16	1.415	933	463	291	1.896	1.240
083	Susegana	81	62	1.720	1.112	670	376	2.471	1.550
084	Tarzo	12	10	710	479	190	87	912	576
085	Trevignano	50	26	1.656	1.077	551	338	2.257	1.441
086	Treviso	80	57	4.696	3.302	5.694	3.592	10.470	6.951
087	Valdobbiadene	82	70	1.650	994	567	285	2.299	1.349
088	Vazzola	49	43	912	608	316	181	1.277	832
089	Vedelago	122	96	2.370	1.564	831	505	3.323	2.165
090	Vidor	24	16	532	343	135	65	691	424
091	Villorba	28	25	1.985	1.281	1.300	814	3.313	2.120
092	Vittorio Veneto	94	74	3.073	2.178	2.187	1.212	5.354	3.464
093	Volpago del Montello	61	51	1.664	1.047	487	307	2.212	1.405
094	Zenson di Piave	13	11	337	207	86	49	436	267
095	Zero Branco	36	31	1.085	755	509	325	1.630	1.111
TOTALE		2.940	2.294	106.163	71.299	47.124	27.519	156.227	101.112

Tavola 5.14 - Famiglie residenti e componenti per ampiezza della famiglia e Comune

COMUNI	FAMIGLIE CON COMPONENTI										
	1		2	3	4	5	6	7 O PIÙ		Totale	
	Totale	Di cui non in coabitazione						Famiglie	Componenti		
001	Altivole	226	194	333	349	469	196	77	25	188	1.675
002	Arcade	132	118	232	235	263	106	25	11	83	1.004
003	Asolo	422	418	531	507	486	206	72	25	185	2.249
004	Borso del Grappa	251	248	353	282	288	123	44	13	95	1.354
005	Breda di Piave	229	229	392	382	419	196	73	33	255	1.724
006	Caerano di San Marco	297	286	497	551	560	187	55	24	184	2.171
007	Cappella Maggiore	264	260	351	371	338	104	22	10	72	1.460
008	Carbonera	396	383	690	746	769	237	78	31	228	2.947
009	Casale sul Sile	246	246	465	584	620	232	81	36	266	2.264
010	Casier	319	289	512	571	602	182	54	10	80	2.250
011	Castelcucco	106	96	127	128	136	55	18	3	22	573
012	Castelfranco Veneto	1.748	1.646	2.208	2.202	2.357	937	244	108	826	9.804
013	Castello di Godego	241	205	352	378	507	228	87	31	233	1.824
014	Cavaso del Tomba	172	166	190	173	165	75	25	8	70	808
015	Cessalto	147	122	203	199	224	102	55	32	240	962
016	Chiarano	154	144	183	204	227	103	49	23	179	943
017	Cimadolmo	166	162	244	252	214	100	36	17	122	1.029
018	Cison di Valmarino	239	234	268	192	157	53	18	5	39	932
019	Codognè	206	192	327	313	366	184	60	38	277	1.494
020	Colle Umberto	241	241	367	367	355	123	30	10	74	1.493
021	Conegliano	2.653	2.556	3.330	3.137	2.738	758	193	67	501	12.876
022	Cordignano	313	313	484	479	426	157	57	17	132	1.933
023	Cornuda	364	363	491	444	392	138	35	16	125	1.880
024	Crespano del Grappa	266	254	331	276	276	100	28	13	102	1.290
025	Crocetta del Montello	304	304	443	447	437	152	63	21	161	1.867
026	Farra di Soligo	464	463	601	577	562	214	70	23	174	2.511
027	Follina	236	233	325	303	244	97	23	4	28	1.232
028	Fontanelle	187	178	333	397	369	169	73	34	266	1.562
029	Fonte	233	226	357	325	356	166	51	22	169	1.510
030	Fregona	275	275	297	224	210	77	19	7	52	1.109
031	Gaiarine	310	309	446	489	471	214	74	28	205	2.032
032	Giavera del Montello	241	184	305	300	304	120	26	10	74	1.306
033	Godega di Sant'Urbano	299	281	462	432	463	188	67	19	141	1.930
034	Gorgo al Monticano	143	142	250	261	275	129	45	40	308	1.143
035	Istrana	224	209	434	450	529	243	85	48	379	2.013
036	Loria	282	268	382	396	532	324	105	49	363	2.070
037	Mansuè	135	128	243	241	326	130	59	38	286	1.172
038	Mareno di Piave	322	294	505	583	583	229	81	27	206	2.330
039	Maser	214	214	285	306	373	189	61	29	219	1.457
040	Maserada sul Piave	312	299	478	495	499	203	69	17	124	2.073
041	Meduna di Livenza	119	116	165	156	168	91	43	16	123	758
042	Miane	303	295	325	292	249	75	16	3	23	1.263
043	Mogliano Veneto	1.332	1.292	2.080	2.258	1.953	621	166	71	532	8.481
044	Monastier di Treviso	157	157	229	239	266	95	37	30	218	1.053
045	Monfumo	67	67	109	98	106	44	18	6	45	448
046	Montebelluna	1.372	1.367	1.995	2.050	1.951	753	219	87	648	8.427
047	Morgano	146	136	212	229	266	114	60	25	189	1.052
048	Moriago della Battaglia	146	145	203	172	189	72	30	6	45	818
049	Motta di Livenza	487	457	616	685	633	261	82	43	331	2.807
050	Nervesa della Battaglia	357	353	445	506	483	196	68	41	310	2.096
051	Oderzo	843	824	1.236	1.311	1.324	480	148	49	370	5.391
052	Ormelle	168	139	223	256	250	119	62	34	265	1.112
053	Orsago	208	198	273	310	294	93	33	4	28	1.215
054	Paderno del Grappa	141	141	138	109	129	60	11	4	32	592
055	Paese	610	555	1.150	1.184	1.408	492	137	59	448	5.040
056	Pederobba	433	399	571	514	493	164	56	27	197	2.258
057	Pieve di Soligo	616	603	825	818	726	248	53	14	103	3.300
058	Ponte di Piave	259	254	465	518	455	200	57	28	212	1.982
059	Ponzano Veneto	322	315	511	596	643	232	68	31	235	2.403
060	Portobuffolè	38	36	45	51	46	22	14	5	38	221

Tavola 5.14 segue - Famiglie residenti e componenti per ampiezza della famiglia e Comune

COMUNI	FAMIGLIE CON COMPONENTI										
	1		2	3	4	5	6	7 O PIÙ		Totale	
	Totale	Di cui non in coabitazione						Famiglie	Componenti		
061	Possagno	144	137	173	127	139	56	12	1	8	652
062	Povegliano	154	154	283	249	288	110	34	17	131	1.135
063	Preganzio	648	611	1.155	1.145	1.033	339	98	36	271	4.454
064	Quinto di Treviso	367	351	649	731	782	265	75	38	280	2.907
065	Refrontolo	102	102	120	141	127	59	15	6	50	570
066	Resana	401	219	433	480	530	201	67	23	169	2.135
067	Revine Lago	215	211	207	144	154	49	13	2	16	784
068	Riese Pio X	349	266	535	577	665	297	117	45	327	2.585
069	Roncade	440	423	704	845	911	432	133	68	517	3.533
070	Salgareda	192	185	341	342	355	147	60	27	214	1.464
071	San Biagio di Callalta	407	407	722	815	854	368	116	68	520	3.350
072	San Fior	304	278	414	493	406	152	45	17	121	1.831
073	San Pietro di Feletto	214	212	354	370	319	114	38	20	149	1.429
074	San Polo di Piave	193	184	306	315	302	115	58	22	163	1.311
075	Santa Lucia di Piave	271	264	510	572	501	183	53	23	170	2.113
076	San Vendemiano	383	380	642	701	674	223	61	24	185	2.708
077	San Zenone degli Ezzelini	224	216	331	370	409	207	64	40	312	1.645
078	Sarnede	206	199	232	216	210	97	27	10	78	998
079	Segusino	139	137	181	177	167	52	7	2	14	725
080	Semaglia della Battaglia	285	285	432	395	487	166	54	13	98	1.832
081	Silea	399	397	678	777	712	226	62	29	217	2.883
082	Spresiano	435	423	741	676	710	225	81	32	233	2.900
083	Susegana	593	593	805	800	770	252	69	35	268	3.324
084	Tarzo	289	289	384	357	310	104	29	13	94	1.486
085	Trevignano	284	284	514	634	727	281	75	35	258	2.550
086	Treviso	7.207	6.925	8.623	7.274	5.813	1.676	402	130	970	31.125
087	Valdobbiadene	829	828	964	850	766	265	85	26	196	3.785
088	Vazzola	332	237	389	393	444	191	58	35	258	1.842
089	Vedelago	498	497	799	865	1.050	486	174	81	597	3.953
090	Vidor	196	191	247	200	223	87	38	11	79	1.002
091	Villorba	633	631	1.150	1.272	1.244	495	126	60	444	4.980
092	Vittorio Veneto	2.655	2.649	3.031	2.629	2.115	500	105	42	317	11.077
093	Volpago del Montello	439	383	638	625	664	280	95	30	227	2.771
094	Zenson di Piave	87	81	120	115	116	58	19	3	24	518
095	Zero Branco	326	321	533	520	612	267	104	48	356	2.410
TOTALE		42.943	41.169	59.763	59.092	57.508	21.183	6.534	2.717	20.456	249.740

Tavola 5.15 - Famiglie residenti e componenti secondo la tipologia della famiglia e Comune

COMUNI	SENZA NUCLEI						CON UN SOLO NUCLEO						Totale
	Totale	Di cui uni-personali	CON ALTRE PERSONE				SENZA ALTRE PERSONE				Con due o più nuclei		
			Coppia con figli	Coppia senza figli	Padre con figli	Madre con figli	Coppia con figli	Coppia senza figli	Padre con figli	Madre con figli			
FAMIGLIE													
001	Altivole	268	226	111	28	9	12	855	229	17	95	51	1.675
002	Arcade	149	132	63	18	-	6	500	172	8	51	37	1.004
003	Asolo	491	422	116	29	13	13	998	359	34	164	32	2.249
004	Borso del Grappa	288	251	54	27	2	10	586	243	14	94	36	1.354
005	Breda di Piave	284	229	161	29	11	14	759	282	17	90	77	1.724
006	Caerano di San Marco	343	297	126	36	12	27	1.037	346	23	160	61	2.171
007	Cappella Maggiore	295	264	78	25	11	9	653	259	14	94	22	1.460
008	Carbonera	477	396	159	49	13	19	1.498	500	24	140	68	2.947
009	Casale del Sile	290	246	174	60	24	15	1.132	334	24	121	90	2.264
010	Casier	368	319	133	28	19	6	1.132	390	25	108	41	2.250
011	Castelcucco	122	106	27	8	2	6	268	90	8	32	10	573
012	Castelfranco Veneto	1.984	1.748	474	112	38	86	4.607	1.529	92	668	214	9.804
013	Castello di Godego	284	241	104	19	10	7	989	265	21	84	41	1.824
014	Cavaso del Tomba	194	172	51	16	7	10	310	133	12	49	26	808
015	Cessalto	177	147	101	21	2	12	388	144	10	49	58	962
016	Chiarano	183	154	77	18	3	11	418	121	10	63	39	943
017	Cimadolmo	196	166	80	23	6	8	436	170	11	68	31	1.029
018	Cison di Valmarino	271	239	43	15	3	7	309	181	13	65	25	932
019	Codognè	248	206	125	25	7	11	660	223	17	79	99	1.494
020	Colle Umberto	279	241	91	19	8	11	685	282	13	70	35	1.493
021	Conegliano	3.004	2.653	448	186	62	115	5.492	2.314	154	903	198	12.876
022	Cordignano	378	313	124	46	18	15	811	350	14	108	69	1.933
023	Cornuda	426	364	75	31	9	16	806	353	12	128	24	1.880
024	Crespano del Grappa	309	266	53	30	5	15	511	229	16	93	29	1.290
025	Crocetta del Montello	381	304	111	29	12	17	820	304	19	110	64	1.867
026	Farra di Soligo	553	464	133	35	14	29	1.074	406	26	160	81	2.511
027	Follina	283	236	68	25	6	12	496	225	13	81	23	1.232
028	Fontanelle	225	187	128	43	10	11	719	245	13	69	99	1.562
029	Fonte	290	233	72	18	9	13	740	237	17	86	28	1.510
030	Fregona	309	275	58	12	6	4	399	204	14	74	29	1.109
031	Gaiarine	367	310	163	32	9	8	924	304	16	124	85	2.032
032	Giavera del Montello	261	241	91	22	5	9	584	230	13	72	19	1.306
033	Godega di Sant'Urbano	343	299	150	43	5	13	823	343	23	101	86	1.930
034	Gorgo al Monticano	170	143	88	20	7	8	525	177	5	74	69	1.143
035	Istrana	292	224	146	20	17	18	1.021	294	21	118	66	2.013
036	Loria	331	282	149	27	12	18	1.079	263	20	125	46	2.070
037	Mansuè	173	135	112	18	7	5	554	171	10	56	66	1.172
038	Mareno di Piave	374	322	197	45	13	17	1.091	370	21	114	88	2.330
039	Maser	250	214	111	21	7	8	716	207	10	83	44	1.457
040	Maserada sul Piave	356	312	130	31	14	17	973	351	22	115	64	2.073
041	Meduna di Livenza	151	119	63	13	5	7	331	103	5	48	32	758
042	Miane	347	303	37	29	3	9	509	227	21	71	10	1.263
043	Mogliano Veneto	1.564	1.332	470	167	42	80	3.843	1.500	98	516	201	8.481
044	Monastier di Treviso	188	157	88	25	4	4	463	161	5	65	50	1.053
045	Monfumo	78	67	29	2	3	3	207	74	6	32	14	448
046	Montebelluna	1.600	1.372	422	125	59	77	3.879	1.398	108	565	194	8.427
047	Morgano	169	146	110	22	1	9	481	148	7	55	50	1.052
048	Moriago della Battaglia	167	146	41	7	12	5	362	151	7	48	18	818
049	Motta di Livenza	574	487	171	55	15	26	1.271	402	26	185	82	2.807
050	Nervesa della Battaglia	427	357	158	54	16	16	883	305	21	114	102	2.096
051	Oderzo	964	843	333	86	25	39	2.518	884	60	361	121	5.391
052	Ormelle	197	168	98	23	8	14	470	159	7	55	81	1.112
053	Orsago	251	208	64	28	1	6	571	188	17	65	24	1.215
054	Paderno del Grappa	162	141	25	10	3	3	243	90	9	33	14	592
055	Paese	712	610	270	47	23	37	2.671	872	47	266	95	5.040
056	Pederobba	504	433	93	37	11	13	993	385	21	160	41	2.258
057	Pieve di Soligo	683	616	118	53	15	11	1.491	613	36	223	57	3.300
058	Ponte di Piave	318	259	159	43	8	18	891	330	24	110	81	1.982
059	Ponzano Veneto	372	322	146	35	15	20	1.223	379	25	126	62	2.403

Tavola 5.15 segue - Famiglie residenti e componenti secondo la tipologia della famiglia e Comune

COMUNI	SENZA NUCLEI					CON UN SOLO NUCLEO						Totale	
	Totale	Di cui uni-personali	CON ALTRE PERSONE			SENZA ALTRE PERSONE			Con due o più nuclei				
			Coppia con figli	Coppia senza figli	Padre con figli	Madre con figli	Coppia con figli	Coppia senza figli		Padre con figli	Madre con figli		
FAMIGLIE													
060	Portobuffolè	43	38	34	3	1	3	83	34	2	7	11	221
061	Possagno	164	144	29	5	1	1	277	122	7	42	4	652
062	Povegliano	182	154	69	9	10	12	540	214	7	59	33	1.135
063	Preganziol	730	648	253	77	24	26	2.065	878	41	266	94	4.454
064	Quinto di Treviso	424	367	167	43	16	27	1.474	485	24	167	80	2.907
065	Refrontolo	119	102	29	14	5	10	246	79	8	37	23	570
066	Resana	445	401	82	28	12	8	1.092	306	22	120	20	2.135
067	Revine Lago	233	215	26	8	5	7	280	152	9	55	9	784
068	Riese Pio X	401	349	160	32	16	12	1.325	366	27	159	87	2.585
069	Roncade	531	440	282	86	21	28	1.712	492	31	192	158	3.533
070	Salgareda	239	192	114	34	8	18	644	245	19	80	63	1.464
071	San Biagio di Callalta	468	407	238	55	26	28	1.621	528	35	188	163	3.350
072	San Fior	353	304	103	32	9	11	864	291	25	115	28	1.831
073	San Pietro di Feletto	250	214	91	24	9	10	638	267	17	76	47	1.429
074	San Polo di Piave	212	193	96	24	9	10	585	230	9	73	63	1.311
075	Santa Lucia di Piave	321	271	141	35	9	10	1.012	374	17	117	77	2.113
076	San Vendemiano	432	383	159	47	12	10	1.318	475	27	162	66	2.708
077	San Zenone degli Ezzelini	267	224	105	30	12	10	829	227	13	118	34	1.645
078	Sarmede	234	206	55	16	4	10	407	165	12	55	40	998
079	Segusino	162	139	19	10	3	7	334	130	14	39	7	725
080	Sernaglia della Battaglia	331	285	109	55	7	8	814	289	19	135	65	1.832
081	Silea	466	399	167	58	25	22	1.386	482	36	169	72	2.883
082	Spresiano	509	435	173	43	10	24	1.317	526	15	212	71	2.900
083	Susegana	661	593	193	56	19	25	1.478	585	34	193	80	3.324
084	Tarzo	335	289	85	28	7	10	621	258	23	91	28	1.486
085	Trevignano	321	284	157	42	11	23	1.390	380	21	153	52	2.550
086	Treviso	8.066	7.207	1.027	429	92	266	12.121	6.018	354	2.401	351	31.125
087	Valdobbiadene	960	829	159	45	20	23	1.555	643	46	270	64	3.785
088	Vazzola	378	332	109	34	7	8	849	268	24	102	63	1.842
089	Vedelago	594	498	267	75	29	22	1.988	569	34	217	158	3.953
090	Vidor	236	196	42	12	6	5	428	174	11	57	31	1.002
091	Villorba	712	633	338	76	21	35	2.440	864	57	280	157	4.980
092	Vittorio Veneto	2.977	2.655	330	180	54	75	4.298	2.139	144	733	147	11.077
093	Volpago del Montello	503	439	179	57	17	22	1.265	456	26	167	79	2.771
094	Zenson di Piave	100	87	46	7	2	5	221	75	5	41	16	518
095	Zero Branco	379	326	184	51	25	14	1.128	400	29	113	87	2.410
TOTALE		49.432	42.943	13.667	4.060	1.280	1.910	112.323	42.384	2.660	15.697	6.327	249.740

Tavola 5.15 segue - Famiglie residenti e componenti secondo la tipologia della famiglia e Comune

COMUNI	SENZA NUCLEI					CON UN SOLO NUCLEO							Totale
						CON ALTRE PERSONE				SENZA ALTRE PERSONE			
	Totale	Di cui uni- personali	Coppia con figli	Coppia senza figli	Padre con figli	Madre con figli	Coppia con figli	Coppia senza figli	Padre con figli	Madre con figli	Con due o più nuclei		
COMPONENTI													
001	Altivole	323	226	566	87	32	47	3.355	458	40	246	291	5.445
002	Arcade	171	132	304	56	-	22	1.876	344	19	116	208	3.116
003	Asolo	578	422	605	94	52	50	3.817	718	82	422	178	6.596
004	Borso del Grappa	332	251	267	89	10	32	2.257	486	33	225	198	3.929
005	Breda di Piave	370	229	809	92	40	50	2.863	564	43	224	453	5.508
006	Caerano di San Marco	403	297	612	111	49	96	3.867	692	55	400	348	6.633
007	Cappella Maggiore	339	264	379	76	44	34	2.371	518	39	230	125	4.155
008	Carbonera	576	396	772	164	53	70	5.577	1.000	57	322	380	8.971
009	Casale sul Sile	350	246	844	195	103	60	4.232	668	65	288	515	7.320
010	Casier	426	319	643	89	67	21	4.205	780	62	267	218	6.778
011	Castelcuoco	139	106	129	27	8	21	1.023	180	22	86	58	1.693
012	Castelfranco Veneto	2.283	1.748	2.352	372	159	314	17.526	3.058	226	1.634	1.249	29.173
013	Castello di Godego	353	241	565	58	50	24	3.903	530	52	220	247	6.002
014	Cavaso del Tomba	219	172	254	50	44	42	1.160	266	26	125	140	2.326
015	Cessalto	225	147	509	69	9	51	1.478	288	24	123	350	3.126
016	Chiarano	224	154	397	56	14	51	1.610	242	25	165	244	3.028
017	Cimadolmo	232	166	409	70	19	26	1.632	340	27	174	175	3.104
018	Cison di Valmarino	326	239	203	46	9	27	1.111	362	31	145	131	2.391
019	Codognè	296	206	606	80	26	42	2.515	446	43	186	580	4.820
020	Colle Umberto	327	241	435	60	29	40	2.530	564	30	170	180	4.365
021	Conegliano	3.440	2.653	2.128	584	236	400	20.135	4.628	352	2.152	1.070	35.125
022	Cordignano	461	313	604	146	68	53	2.973	700	35	258	383	5.681
023	Cornuda	511	364	354	96	36	62	3.030	706	28	309	139	5.271
024	Crespano del Grappa	357	266	263	96	18	56	1.944	458	41	241	156	3.630
025	Crocetta del Montello	501	304	547	89	40	60	3.050	608	48	269	366	5.578
026	Farra di Soligo	674	464	632	108	57	110	4.002	812	60	388	466	7.309
027	Follina	346	236	313	78	22	42	1.819	450	37	196	119	3.422
028	Fontanelle	271	187	628	138	42	41	2.645	490	34	167	613	5.069
029	Fonte	353	233	381	58	33	48	2.881	474	43	220	160	4.651
030	Fregona	352	275	266	36	20	14	1.465	408	34	175	162	2.932
031	Gaiarine	440	310	796	97	35	27	3.442	608	41	298	488	6.272
032	Giavera del Montello	288	241	439	68	18	34	2.176	460	30	178	106	3.797
033	Godega di Sant'Urbano	401	299	719	135	20	50	3.060	686	55	243	485	5.854
034	Gorgo al Monticano	208	143	453	66	24	31	1.991	354	12	178	432	3.749
035	Istrana	376	224	743	74	62	62	3.981	588	56	297	423	6.662
036	Loria	403	282	805	84	54	74	4.367	526	57	336	269	6.975
037	Mansuè	234	135	563	60	32	16	2.141	342	26	131	393	3.938
038	Mareno di Piave	443	322	952	143	50	67	4.027	740	54	263	511	7.250
039	Maser	315	214	567	67	26	32	2.800	414	21	215	267	4.724
040	Maserada sul Piave	422	312	644	98	53	56	3.655	702	57	266	349	6.302
041	Meduna di Livenza	196	119	331	48	22	24	1.279	206	14	112	193	2.425
042	Miane	396	303	179	95	11	33	1.877	454	51	170	53	3.319
043	Mogliano Veneto	1.870	1.332	2.259	529	163	286	13.984	3.000	243	1.252	1.125	24.711
044	Monastier di Treviso	229	157	429	86	12	15	1.745	322	13	160	300	3.311
045	Monfumo	92	67	141	6	12	10	794	148	15	75	83	1.376
046	Montebelluna	1.903	1.372	2.080	396	234	279	14.562	2.796	269	1.426	1.098	25.043
047	Morgano	196	146	558	74	4	31	1.831	296	16	134	300	3.440
048	Moriago della Battaglia	211	146	205	22	50	16	1.368	302	14	118	103	2.409
049	Motta di Livenza	688	487	847	178	59	90	4.751	804	64	450	503	8.434
050	Nervesa della Battaglia	527	357	768	169	68	58	3.273	610	49	283	590	6.395
051	Oderzo	1.128	843	1.655	267	99	136	9.410	1.768	153	892	694	16.202
052	Ormele	239	168	492	76	36	51	1.748	318	19	135	500	3.614
053	Orsago	311	208	310	86	5	19	2.119	376	44	151	130	3.551
054	Paderno del Grappa	192	141	122	30	12	11	933	180	19	76	83	1.658
055	Paese	850	610	1.332	151	97	136	10.176	1.744	116	666	556	15.824
056	Pederobba	606	433	473	119	43	44	3.724	770	54	377	232	6.442
057	Pieve di Soligo	781	616	563	166	62	41	5.507	1.226	87	552	300	9.285
058	Ponte di Piave	399	259	768	133	31	64	3.273	660	57	263	469	6.117
059	Ponzano Veneto	447	322	716	113	58	71	4.622	758	61	311	350	7.507

Tavola 5.15 segue - Famiglie residenti e componenti secondo la tipologia della famiglia e Comune

COMUNI	SENZA NUCLEI			CON UN SOLO NUCLEO								Totale	
	Totale	Di cui uni-personali	CON ALTRE PERSONE				SENZA ALTRE PERSONE						
			Coppia con figli	Coppia senza figli	Padre con figli	Madre con figli	Coppia con figli	Coppia senza figli	Padre con figli	Madre con figli	Con due o più nuclei		
COMPONENTI													
060	Portobuffolè	48	38	175	9	3	9	300	68	7	17	61	697
061	Possagno	188	144	143	15	4	3	1.054	244	18	99	19	1.787
062	Povegliano	228	154	341	28	42	44	2.047	428	14	135	197	3.504
063	Preganziol	839	648	1.215	252	95	91	7.593	1.756	99	624	515	13.079
064	Quinto di Treviso	497	367	811	139	60	100	5.525	970	65	414	460	9.041
065	Refrontolo	140	102	138	42	18	37	930	158	20	92	133	1.708
066	Resana	505	401	418	87	56	27	4.219	612	57	300	122	6.403
067	Revine Lago	259	215	124	25	24	24	1.047	304	20	140	49	2.016
068	Riese Pio X	469	349	831	98	72	39	5.140	732	70	377	496	8.324
069	Roncade	648	440	1.391	278	78	103	6.544	984	78	483	915	11.502
070	Salgareda	304	192	553	110	29	68	2.437	490	51	200	387	4.629
071	San Biagio di Callalta	543	407	1.169	174	114	104	6.093	1.056	87	463	965	10.768
072	San Fior	420	304	493	97	35	38	3.225	582	60	286	150	5.386
073	San Pietro di Feletto	302	214	441	77	37	35	2.333	534	42	184	270	4.255
074	San Polo di Piave	233	193	478	77	34	35	2.175	460	24	172	356	4.044
075	Santa Lucia di Piave	387	271	655	109	35	35	3.693	748	41	274	437	6.414
076	San Vendemiano	502	383	763	149	48	38	4.853	950	66	390	373	8.132
077	San Zenone degli Ezzelini	344	224	566	92	47	36	3.281	454	37	305	201	5.363
078	Sarmede	273	206	252	50	14	36	1.529	330	30	130	239	2.883
079	Segusino	192	139	87	30	11	29	1.240	260	34	95	38	2.016
080	Semaglia della Battaglia	391	285	517	172	30	32	3.090	578	52	320	352	5.534
081	Silea	551	399	794	187	101	76	5.074	964	85	405	416	8.653
082	Spresiano	602	435	845	135	39	90	4.929	1.052	33	521	383	8.629
083	Susegana	747	593	930	184	68	91	5.435	1.170	84	449	467	9.625
084	Tarzo	383	289	412	85	25	33	2.274	516	54	217	157	4.156
085	Trevignano	366	284	803	132	45	90	5.302	760	58	386	293	8.235
086	Treviso	9.085	7.207	4.888	1.332	336	923	44.174	12.036	860	5.787	1.868	81.289
087	Valdobbiadene	1.126	829	774	139	76	80	5.787	1.286	123	650	361	10.402
088	Vazzola	449	332	534	113	26	34	3.252	536	63	249	370	5.626
089	Vedelago	743	498	1.376	241	125	91	7.688	1.138	85	552	923	12.962
090	Vidor	286	196	205	37	23	21	1.660	348	26	144	174	2.924
091	Villorba	814	633	1.635	233	87	132	9.068	1.728	150	669	884	15.400
092	Vittorio Veneto	3.398	2.655	1.541	580	213	265	15.388	4.278	338	1.722	788	28.511
093	Volpago del Montello	591	439	886	190	68	82	4.792	912	68	401	453	8.443
094	Zenson di Piave	117	87	223	21	7	18	825	150	13	96	94	1.564
095	Zero Branco	441	326	933	161	115	47	4.350	800	73	288	507	7.715
TOTALE		57.960	42.943	67.025	12.886	5.081	6.906	419.814	84.768	6.565	38.187	36.160	735.352

Tavola 5.16 - Nuclei familiari per tipo di nucleo e Comune

COMUNI	Coppia senza figli	Coppia con figli	Padre con figli	Madre con figli	Totale	
001	Altivole	292	1.012	33	121	1.458
002	Arcade	228	596	8	60	892
003	Asolo	416	1.142	47	185	1.790
004	Borso del Grappa	291	672	19	120	1.102
005	Breda di Piave	360	1.004	33	120	1.517
006	Caerano di San Marco	432	1.212	40	207	1.891
007	Cappella Maggiore	298	752	27	110	1.187
008	Carbonera	609	1.709	49	173	2.540
009	Casale sul Sile	461	1.394	53	157	2.065
010	Casier	453	1.298	47	125	1.923
011	Castelcucco	105	303	11	42	461
012	Castelfranco Veneto	1.812	5.256	158	811	8.037
013	Castello di Godego	311	1.129	41	100	1.581
014	Cavaso del Tomba	172	385	22	62	641
015	Cessalto	211	544	13	75	843
016	Chiarano	167	532	14	88	801
017	Cimadolmo	220	545	18	81	864
018	Cison di Valmarino	215	371	18	83	687
019	Codognè	325	881	30	111	1.347
020	Colle Umberto	331	798	25	95	1.249
021	Conegliano	2.668	6.083	246	1.075	10.072
022	Cordignano	456	996	37	135	1.624
023	Cornuda	407	899	22	151	1.479
024	Crespano del Grappa	285	583	25	117	1.010
025	Crocetta del Montello	381	991	33	145	1.550
026	Farra di Soligo	496	1.283	46	214	2.039
027	Follina	271	576	23	102	972
028	Fontanelle	360	946	37	98	1.441
029	Fonte	278	834	31	105	1.248
030	Fregona	238	482	21	88	829
031	Gaiarine	408	1.161	33	149	1.751
032	Giavera del Montello	267	690	20	87	1.064
033	Godega di Sant'Urbano	460	1.047	32	135	1.674
034	Gorgo al Monticano	244	686	17	97	1.044
035	Istrana	360	1.233	43	152	1.788
036	Loria	324	1.269	38	154	1.785
037	Mansuè	238	727	27	74	1.066
038	Mareno di Piave	476	1.370	48	151	2.045
039	Maser	259	873	20	100	1.252
040	Maserada sul Piave	446	1.155	42	138	1.781
041	Meduna di Livenza	133	428	15	63	639
042	Miane	265	555	24	82	926
043	Mogliano Veneto	1.852	4.462	154	651	7.119
044	Monastier di Treviso	229	591	15	83	918
045	Monfumo	87	249	10	38	384
046	Montebelluna	1.677	4.465	185	697	7.024
047	Morgano	210	643	11	69	933
048	Moriago della Battaglia	172	419	20	58	669
049	Motta di Livenza	516	1.518	46	237	2.317
050	Nervesa della Battaglia	448	1.130	44	153	1.775
051	Oderzo	1.075	2.946	98	434	4.553
052	Ormelle	237	657	24	82	1.000
053	Orsago	235	658	19	76	988
054	Paderno del Grappa	111	282	12	39	444
055	Paese	990	3.029	83	321	4.423
056	Pederobba	456	1.115	39	185	1.795
057	Pieve di Soligo	716	1.654	56	249	2.675
058	Ponte di Piave	432	1.120	42	152	1.746
059	Ponzano Veneto	474	1.420	43	157	2.094
060	Portobuffolè	48	126	6	10	190

Tavola 5.16 segue - Nuclei familiari per tipo di nucleo e Comune

COMUNI	Coppia senza figli	Coppia con figli	Padre con figli	Madre con figli	Totale	
061	Possagno	131	307	8	46	492
062	Povegliano	248	636	22	80	986
063	Preganziol	1.034	2.394	72	319	3.819
064	Quinto di Treviso	606	1.704	47	206	2.563
065	Refrontolo	108	296	18	52	474
066	Resana	346	1.195	35	134	1.710
067	Revine Lago	166	313	14	67	560
068	Riese Pio X	465	1.562	54	190	2.271
069	Roncade	717	2.143	55	248	3.163
070	Salgareda	323	824	31	111	1.289
071	San Biagio di Callaita	714	2.012	71	251	3.048
072	San Fior	350	985	35	136	1.506
073	San Pietro di Feletto	327	769	32	99	1.227
074	San Polo di Piave	313	731	21	99	1.164
075	Santa Lucia di Piave	466	1.225	33	147	1.871
076	San Vendemiano	573	1.532	46	191	2.342
077	San Zenone degli Ezzelini	288	961	26	137	1.412
078	Sarmede	206	507	16	75	804
079	Segusino	146	357	17	50	570
080	Sermaglia della Battaglia	401	974	29	162	1.566
081	Silea	600	1.620	67	202	2.489
082	Spresiano	635	1.545	32	250	2.462
083	Susegana	695	1.740	60	250	2.745
084	Tarzo	308	728	35	108	1.179
085	Trevignano	461	1.595	38	187	2.281
086	Treviso	6.714	13.404	475	2.818	23.411
087	Valdobbiadene	735	1.770	70	315	2.890
088	Vazzola	352	1.021	34	121	1.528
089	Vedelago	768	2.403	72	275	3.518
090	Vidor	206	502	19	71	798
091	Villorba	1.056	2.921	93	359	4.429
092	Vittorio Veneto	2.438	4.740	212	858	8.248
093	Volpago del Montello	570	1.519	49	209	2.347
094	Zenson di Piave	101	279	8	48	436
095	Zero Branco	533	1.385	64	138	2.120
TOTALE	51.494	131.485	4.503	19.238	206.720	

Tavola 5.17 - Abitazioni occupate, numero stanze, occupanti per Comune

COMUNI	ABITAZIONI OCCUPATE			STANZE			OCCUPANTI			
	Numero	Superficie (mq.)	Adibite esclusivamente o promiscuamente ad abitazione	Cucine	Adibite esclusivamente ad altro uso	Totale	Abitazioni con angolo cottura	Famiglie	Componenti	
001	Altivole	1.639	207.673	7.082	1.603	193	8.878	40	1.673	5.432
002	Arcade	956	129.513	4.288	924	128	5.340	33	1.001	3.113
003	Asolo	2.244	278.597	9.614	2.155	236	12.005	88	2.249	6.596
004	Borso del Grappa	1.350	158.484	5.733	1.298	121	7.152	48	1.352	3.923
005	Breda di Piave	1.722	210.794	7.428	1.688	242	9.358	40	1.723	5.504
006	Caerano di San Marco	2.160	257.103	9.142	2.033	201	11.376	132	2.171	6.633
007	Cappella Maggiore	1.455	180.284	6.551	1.420	195	8.166	42	1.460	4.155
008	Carbonera	2.930	344.146	12.250	2.821	252	15.323	111	2.944	8.958
009	Casale sul Sile	2.263	274.515	9.476	2.166	220	11.862	101	2.263	7.319
010	Casier	2.217	267.668	9.244	2.101	177	11.522	116	2.250	6.778
011	Castelcucco	561	71.688	2.431	551	78	3.060	11	572	1.692
012	Castelfranco Veneto	9.604	1.117.844	39.343	8.918	915	49.176	685	9.704	29.024
013	Castello di Godego	1.787	218.695	7.363	1.715	212	9.290	70	1.824	6.002
014	Cavaso del Tomba	798	95.545	3.497	774	74	4.345	24	808	2.326
015	Cessalto	938	116.187	4.107	921	160	5.188	23	962	3.126
016	Chiarano	934	114.389	4.217	875	124	5.216	58	943	3.028
017	Cimadolmo	1.023	124.806	4.446	986	111	5.543	30	1.029	3.104
018	Cison di Valmarino	927	102.805	3.770	874	73	4.717	58	930	2.389
019	Codognè	1.483	191.028	6.695	1.435	187	8.317	48	1.494	4.820
020	Colle Umberto	1.492	182.995	6.598	1.450	174	8.222	47	1.493	4.365
021	Conegliano	12.790	1.353.261	50.904	12.136	851	63.891	668	12.867	35.113
022	Cordignano	1.933	231.504	8.337	1.861	203	10.401	75	1.933	5.681
023	Cornuda	1.879	219.470	8.093	1.759	167	10.019	124	1.880	5.271
024	Crespano del Grappa	1.276	153.649	5.514	1.187	136	6.837	79	1.287	3.627
025	Crocetta del Montello	1.865	231.682	8.440	1.792	188	10.420	85	1.865	5.569
026	Farra di Soligo	2.509	312.543	10.755	2.432	328	13.515	82	2.510	7.308
027	Follina	1.230	140.099	5.025	1.186	68	6.279	45	1.232	3.422
028	Fontanelle	1.554	200.157	6.975	1.453	222	8.650	100	1.561	5.055
029	Fonte	1.500	188.069	6.649	1.429	152	8.230	67	1.510	4.651
030	Fregona	1.108	127.147	4.567	1.060	103	5.730	48	1.109	2.932
031	Gaiarine	2.031	254.244	8.974	1.956	240	11.170	82	2.032	6.272
032	Giavera del Montello	1.207	149.509	5.246	1.167	213	6.626	40	1.304	3.795
033	Godega di Sant'Urbano	1.912	232.077	8.423	1.858	201	10.482	57	1.926	5.843
034	Gorgo al Monticano	1.142	137.740	4.742	1.107	105	5.954	32	1.143	3.749
035	Istrana	2.002	243.925	8.400	1.936	244	10.580	60	2.013	6.662
036	Loria	2.036	256.949	8.773	1.959	343	11.075	75	2.070	6.975
037	Mansuè	1.163	151.747	5.276	1.123	81	6.480	44	1.171	3.937
038	Mareno di Piave	2.298	286.197	10.154	2.224	289	12.667	71	2.330	7.250
039	Maser	1.457	188.190	6.750	1.378	198	8.326	79	1.457	4.724
040	Maserada sul Piave	2.044	250.076	8.914	1.957	198	11.069	83	2.072	6.298
041	Meduna di Livenza	754	94.979	3.334	731	69	4.134	22	758	2.425
042	Miane	1.251	142.987	5.307	1.130	121	6.558	121	1.263	3.319
043	Mogliano Veneto	8.448	909.985	33.507	7.544	590	41.641	887	8.477	24.704
044	Monastier di Treviso	1.050	127.894	4.374	1.008	169	5.551	37	1.050	3.308
045	Monfumo	446	55.156	1.779	427	23	2.229	17	447	1.375
046	Montebelluna	8.413	975.222	37.387	7.977	869	46.233	438	8.423	25.025
047	Morgano	1.045	133.387	4.555	1.002	112	5.669	45	1.052	3.440
048	Moriago della Battaglia	817	105.315	3.519	793	68	4.380	24	818	2.409
049	Motta di Livenza	2.783	315.764	11.228	2.620	254	14.102	157	2.807	8.434
050	Nervesa della Battaglia	2.093	258.104	9.070	2.003	323	11.396	101	2.095	6.394
051	Oderzo	5.347	634.228	22.823	4.979	480	28.282	369	5.378	16.169
052	Ormele	1.086	143.743	5.055	1.034	144	6.233	51	1.112	3.614
053	Orsago	1.203	146.812	5.228	1.170	230	6.628	32	1.215	3.551
054	Paderno del Grappa	589	69.053	2.505	574	46	3.125	15	589	1.639
055	Paese	4.983	621.629	21.164	4.722	459	26.345	267	5.038	15.822
056	Pederobba	2.231	271.944	9.722	2.106	240	12.068	120	2.258	6.442
057	Pieve di Soligo	3.285	397.932	13.730	3.129	295	17.154	156	3.299	9.284
058	Ponte di Piave	1.978	246.907	8.871	1.901	236	11.008	79	1.982	6.117
059	Ponzano Veneto	2.395	304.035	10.479	2.285	298	13.062	108	2.400	7.488
060	Portobuffolè	220	30.030	904	214	16	1.134	5	221	697

Tavola 5.17 segue - Abitazioni occupate, numero stanze, occupanti per Comune

COMUNI	ABITAZIONI OCCUPATE			STANZE			OCCUPANTI			
	Numero	Superficie (mq.)	Adibite esclusivamente o promiscuamente ad abitazione	Cucine	Adibite esclusivamente ad altro uso	Totale	Abitazioni con angolo cottura	Famiglie	Componenti	
061	Possagno	641	84.378	2.946	616	75	3.637	27	652	1.787
062	Povegliano	1.135	138.550	4.829	1.104	130	6.063	36	1.135	3.504
063	Preganziol	4.426	524.458	18.180	4.108	364	22.652	311	4.453	13.078
064	Quinto di Treviso	2.893	336.805	11.885	2.720	294	14.899	167	2.907	9.041
065	Refrontolo	568	67.279	2.396	557	56	3.009	11	568	1.700
066	Resana	1.895	230.701	7.678	1.817	224	9.719	74	2.135	6.403
067	Revine Lago	778	86.503	3.204	742	76	4.022	39	784	2.016
068	Riese Pio X	2.451	308.020	10.731	2.363	205	13.299	90	2.585	8.324
069	Roncade	3.513	410.195	14.411	3.336	307	18.054	175	3.530	11.497
070	Salgareda	1.458	184.459	6.714	1.378	175	8.267	80	1.464	4.629
071	San Biagio di Callalta	3.349	405.689	14.403	3.218	391	18.012	133	3.350	10.768
072	San Fior	1.787	212.481	7.500	1.705	294	9.499	81	1.831	5.386
073	San Pietro di Feletto	1.427	175.220	6.162	1.379	146	7.687	53	1.428	4.254
074	San Polo di Piave	1.301	168.728	5.887	1.253	155	7.295	51	1.311	4.044
075	Santa Lucia di Piave	2.107	250.321	9.020	2.038	159	11.217	82	2.113	6.414
076	San Vendemiano	2.699	310.732	11.342	2.591	202	14.135	116	2.706	8.128
077	San Zenone degli Ezzelini	1.635	202.265	6.992	1.571	201	8.764	59	1.645	5.363
078	Sarmede	992	104.421	3.957	925	71	4.953	64	998	2.883
079	Segusino	724	85.355	2.958	686	79	3.723	35	725	2.016
080	Sernaglia della Battaglia	1.832	238.150	8.239	1.761	222	10.222	83	1.832	5.534
081	Silea	2.879	325.026	11.546	2.625	258	14.429	243	2.881	8.651
082	Spresiano	2.884	334.985	12.006	2.686	253	14.945	193	2.896	8.619
083	Susegana	3.322	394.805	13.871	3.161	429	17.461	149	3.323	9.624
084	Tarzo	1.484	168.324	5.961	1.424	253	7.638	58	1.486	4.156
085	Trevignano	2.548	330.317	11.291	2.417	310	14.018	136	2.548	8.221
086	Treviso	30.887	3.224.049	119.838	28.152	1.756	149.746	2.693	31.091	81.223
087	Valdobbiadene	3.783	441.860	15.759	3.619	422	19.800	160	3.785	10.402
088	Vazzola	1.709	219.225	7.801	1.605	210	9.616	103	1.842	5.626
089	Vedelago	3.948	476.145	16.164	3.777	321	20.262	166	3.950	12.951
090	Vidor	998	132.421	4.601	964	140	5.705	37	1.002	2.924
091	Villorba	4.979	619.571	21.694	4.611	605	26.910	376	4.980	15.400
092	Vittorio Veneto	11.062	1.143.533	44.174	10.521	958	55.653	534	11.069	28.497
093	Volpago del Montello	2.673	328.609	11.732	2.526	355	14.613	147	2.771	8.443
094	Zenson di Piave	515	59.198	2.110	491	72	2.673	23	518	1.564
095	Zero Branco	2.402	289.732	9.800	2.339	340	12.479	58	2.408	7.713
TOTALE		247.520	28.950.610	1.036.509	233.803	24.153	1.294.465	13.695	249.501	734.860

Tavola 5.18 - Abitazioni occupate, stanze ed occupanti per titolo di godimento e Comune

COMUNI	PROPRIETÀ, USUFRUTTO O RISCATTO				AFFITTO O SUBAFFITTO				ALTRO TITOLO				
			OCCUPANTI				OCCUPANTI				OCCUPANTI		
	Abitazioni	Stanze	Famiglie	Componenti	Abitazioni	Stanze	Famiglie	Componenti	Abitazioni	Stanze	Famiglie	Componenti	
001	Altivole	1.385	7.675	1.395	4.716	122	598	146	385	132	605	132	331
002	Arcade	806	4.597	849	2.693	89	410	89	257	61	333	63	163
003	Asole	1.705	9.488	1.708	5.181	375	1.735	375	986	164	782	166	429
004	Borso del Grappa	1.173	6.309	1.174	3.443	91	422	91	252	86	421	87	228
005	Breda di Piave	1.419	7.970	1.420	4.688	173	776	173	478	130	612	130	338
006	Caerano di San Marco	1.596	8.803	1.597	5.080	434	1.971	444	1.215	130	602	130	338
007	Cappella Maggiore	1.154	6.661	1.158	3.372	183	923	183	493	118	582	119	290
008	Carbonera	2.273	12.343	2.282	7.122	495	2.170	499	1.406	162	810	163	430
009	Casale sul Site	1.777	9.674	1.777	5.910	344	1.515	344	1.013	142	673	142	396
010	Casier	1.757	9.490	1.779	5.538	344	1.490	353	953	116	542	118	287
011	Castelcuoco	424	2.410	434	1.316	100	484	101	274	37	166	37	102
012	Castelfranco Veneto	6.811	37.128	6.863	21.731	2.196	9.372	2.240	5.765	597	2.676	601	1.528
013	Castello di Godego	1.461	7.904	1.494	5.116	233	971	237	651	93	415	93	235
014	Cavaso del Tomba	666	3.748	672	1.980	83	385	85	232	49	212	51	114
015	Cessalto	677	3.921	678	2.305	186	829	188	576	75	438	96	245
016	Chiarano	757	4.327	762	2.484	106	528	109	329	71	361	72	215
017	Cimadolmo	820	4.617	825	2.523	133	591	134	389	70	335	70	192
018	Cison di Valmarino	789	4.127	790	2.033	85	343	87	222	53	247	53	134
019	Codognè	1.222	7.050	1.222	4.067	147	673	158	437	114	594	114	316
020	Colle Umberto	1.182	6.776	1.183	3.556	187	882	187	501	123	564	123	308
021	Conegliano	7.973	42.339	8.023	22.622	4.192	18.524	4.218	10.946	625	3.028	626	1.545
022	Cordignano	1.651	9.083	1.651	4.973	161	765	161	396	121	553	121	312
023	Comuda	1.334	7.527	1.335	3.818	422	1.904	422	1.142	123	588	123	311
024	Crespano del Grappa	944	5.394	948	2.772	249	1.055	255	652	83	388	84	203
025	Crocetta del Montello	1.537	8.798	1.537	4.669	224	1.050	224	589	104	572	104	311
026	Farra di Soligo	2.075	11.473	2.076	6.190	273	1.269	273	741	161	773	161	377
027	Follina	994	5.181	995	2.806	147	674	148	388	89	424	89	228
028	Fontanelle	1.258	7.180	1.261	4.215	180	854	183	521	116	616	117	319
029	Fonte	1.152	6.503	1.162	3.709	242	1.159	242	653	106	568	106	289
030	Fregona	957	5.030	958	2.560	85	400	85	232	66	300	66	140
031	Gaiarine	1.662	9.472	1.663	5.287	223	1.031	223	616	146	667	146	369
032	Giavera del Montello	972	5.486	1.043	3.113	127	621	150	366	108	519	111	316
033	Godega di Sant'Urbano	1.595	9.003	1.603	4.940	182	847	186	522	135	632	137	381
034	Gorgo al Monticano	880	4.717	880	2.973	179	825	180	541	83	412	83	235
035	Istrana	1.661	9.055	1.670	5.678	189	862	191	572	152	663	152	412
036	Loria	1.790	9.956	1.819	6.272	114	509	114	331	132	610	137	372
037	Mansuè	952	5.447	958	3.343	107	517	107	319	104	516	106	275
038	Mareno di Piave	1.890	10.685	1.910	6.096	251	1.208	260	715	157	774	160	439
039	Maser	1.172	6.897	1.172	3.956	155	772	155	432	130	657	130	336
040	Maserada sul Piave	1.682	9.404	1.710	5.352	222	982	222	600	140	683	140	346
041	Meduna di Livenza	590	3.379	593	1.957	122	560	123	367	42	195	42	101
042	Miane	1.036	5.530	1.045	2.750	147	677	150	384	68	351	68	185
043	Mogliano Veneto	6.110	32.036	6.126	18.559	1.902	7.595	1.911	5.051	436	2.010	440	1.094
044	Monastier di Treviso	780	4.305	780	2.559	200	897	200	560	70	349	70	189
045	Montfumo	394	1.992	395	1.241	32	148	32	87	20	89	20	47
046	Montebelluna	6.166	35.558	6.174	19.040	1.705	7.996	1.707	4.607	542	2.679	542	1.378
047	Morgano	910	5.024	911	3.064	88	416	88	260	47	229	53	116
048	Moriago della Battaglia	695	3.818	696	2.111	70	315	70	193	52	247	52	105
049	Motta di Livenza	1.878	10.089	1.885	5.942	712	3.069	726	1.960	193	944	196	532
050	Nervesa della Battaglia	1.663	9.514	1.663	5.256	295	1.233	295	775	135	649	137	363
051	Oderzo	3.691	20.600	3.716	11.606	1.346	6.111	1.347	3.759	310	1.571	315	804
052	Ormelle	888	5.263	888	3.041	144	676	163	428	54	294	61	145
053	Orsago	968	5.480	975	2.931	127	602	129	347	108	546	111	273
054	Paderno del Grappa	472	2.578	472	1.341	79	362	79	206	38	185	38	92
055	Paese	3.981	21.916	4.001	13.052	707	3.102	723	1.997	295	1.327	314	773
056	Pederobba	1.732	9.734	1.750	5.117	383	1.755	391	1.024	116	579	117	301
057	Pieve di Soligo	2.426	13.266	2.428	7.090	647	2.925	651	1.659	212	963	220	535
058	Ponte di Piave	1.478	8.643	1.479	4.742	368	1.677	370	1.018	132	688	133	357
059	Ponzano Veneto	1.892	10.747	1.893	6.074	351	1.627	353	1.034	152	688	154	380
060	Portobuffolè	176	918	177	579	22	107	22	60	22	109	22	58

Tavola 5.18 segue - Abitazioni occupate, stanze ed occupanti per titolo di godimento e Comune

COMUNI	PROPRIETÀ, USUFRUTTO O RISCATTO				AFFITTO O SUBAFFITTO				ALTRO TITOLO				
			OCCUPANTI				OCCUPANTI				OCCUPANTI		
	Abitazioni	Stanze	Famiglie	Componenti	Abitazioni	Stanze	Famiglie	Componenti	Abitazioni	Stanze	Famiglie	Componenti	
061	Possagno	502	2.933	511	1.409	99	485	101	258	40	219	40	120
062	Povegliano	981	5.342	981	3.092	61	289	61	180	93	432	93	232
063	Preganziol	3.430	18.174	3.440	10.432	756	3.342	769	2.001	240	1.136	244	645
064	Quinto di Treviso	2.135	11.570	2.136	6.917	583	2.547	593	1.698	175	782	178	426
065	Refrontolo	457	2.497	457	1.399	56	236	56	166	55	276	55	135
066	Resana	1.603	8.438	1.804	5.589	186	776	214	538	106	505	117	276
067	Revine Lago	661	3.514	667	1.725	65	266	65	177	52	242	52	114
068	Riese Pio X	2.128	11.800	2.252	7.389	213	962	220	616	110	537	113	319
069	Roncade	2.786	14.717	2.795	9.319	473	2.104	474	1.410	254	1.233	261	768
070	Salgareda	1.107	6.628	1.108	3.633	242	1.109	245	694	109	530	111	302
071	San Biagio di Callalta	2.518	14.067	2.518	8.402	610	2.860	610	1.795	221	1.085	222	571
072	San Fior	1.415	7.718	1.454	4.351	202	932	204	583	170	849	173	452
073	San Pietro di Feletto	1.177	6.489	1.178	3.577	121	550	121	346	129	648	129	331
074	San Polo di Piave	1.027	6.029	1.032	3.249	163	699	168	473	111	567	111	322
075	Santa Lucia di Piave	1.584	8.735	1.584	4.925	367	1.712	367	1.061	156	770	162	428
076	San Vendemiano	2.160	11.598	2.164	6.614	340	1.595	341	972	199	942	201	542
077	San Zenone degli Ezzelini	1.344	7.459	1.352	4.533	184	804	186	547	107	501	107	283
078	Sarnede	871	4.378	875	2.572	47	221	47	117	74	354	76	194
079	Segusino	574	3.023	575	1.588	79	357	79	218	71	343	71	210
080	Sernaglia della Battaglia	1.606	9.128	1.606	4.908	134	623	134	385	92	471	92	241
081	Silea	2.139	11.233	2.141	6.620	576	2.400	576	1.591	164	796	164	440
082	Spresiano	2.217	11.982	2.223	6.768	468	2.005	472	1.325	199	958	201	526
083	Susegana	2.478	13.394	2.479	7.431	592	2.816	592	1.553	252	1.251	252	640
084	Tarzo	1.198	6.366	1.200	3.392	202	885	202	526	84	387	84	238
085	Trevignano	2.144	12.066	2.144	7.052	262	1.242	262	760	142	710	142	409
086	Treviso	18.796	97.538	18.890	51.575	10.570	45.061	10.662	26.042	1.521	7.147	1.539	3.606
087	Valdobbiadene	2.889	15.664	2.891	8.062	637	2.894	637	1.661	257	1.242	257	679
088	Vazzola	1.385	8.101	1.508	4.712	201	882	207	560	123	633	127	354
089	Vedelago	3.333	17.526	3.334	11.181	291	1.284	291	855	324	1.452	325	915
090	Vidor	851	4.965	853	2.554	83	395	85	216	64	345	64	154
091	Villorba	3.937	22.189	3.938	12.581	692	3.058	692	1.927	350	1.663	350	892
092	Vittorio Veneto	7.682	40.489	7.686	20.018	2.619	11.579	2.622	6.690	761	3.585	761	1.789
093	Volpago del Montello	2.239	12.552	2.320	7.204	257	1.214	268	717	177	847	183	522
094	Zenson di Piave	346	1.918	347	1.117	121	538	122	338	48	217	49	109
095	Zero Branco	2.017	10.750	2.021	6.622	245	1.057	246	714	140	672	141	377
TOTALE		185.628	1.015.008	186.947	570.762	46.274	204.525	46.743	123.574	15.618	74.932	15.811	40.524

Tavola 5.19 - Abitazioni occupate e stanze per epoca di costruzione del fabbricato e Comune

COMUNI	EPOCA DI COSTRUZIONE DEL FABBRICATO							Totale	
	Prima del 1919	1919-1945	1946-1960	1961-1971	1972-1981	1982-1986	Dopo il 1986		
ABITAZIONI									
001	Altivole	326	120	122	393	479	111	88	1.639
002	Arcade	180	87	133	222	179	105	50	956
003	Asolo	700	149	166	498	538	132	61	2.244
004	Borso del Grappa	497	112	100	311	205	88	37	1.350
005	Breda di Piave	264	224	275	391	387	116	65	1.722
006	Caerano di San Marco	253	100	301	590	620	208	88	2.160
007	Cappella Maggiore	292	109	255	368	277	110	44	1.455
008	Carbonera	364	182	450	615	971	192	156	2.930
009	Casale sul Sile	303	110	346	623	640	146	95	2.263
010	Casier	198	74	199	611	608	294	233	2.217
011	Castelcucco	183	36	23	111	158	33	17	561
012	Castelfranco Veneto	931	589	1.656	3.189	1.914	725	600	9.604
013	Castello di Godego	269	124	119	486	625	110	54	1.787
014	Cavaso del Tomba	261	100	58	185	121	44	29	798
015	Cessalto	169	131	119	130	291	58	40	938
016	Chiarano	160	99	109	185	266	76	39	934
017	Cimadolmo	162	175	112	204	275	59	36	1.023
018	Cison di Valmarino	397	73	104	159	135	46	13	927
019	Codognè	258	144	150	431	353	103	44	1.483
020	Colle Umberto	378	81	162	386	341	99	45	1.492
021	Conegliano	1.000	585	2.407	4.524	3.114	628	532	12.790
022	Cordignano	448	175	265	431	408	92	114	1.933
023	Cornuda	288	143	398	521	290	159	80	1.879
024	Crespano del Grappa	428	111	113	306	179	85	54	1.276
025	Crocetta del Montello	602	229	172	450	283	101	28	1.865
026	Farra di Soligo	667	204	283	608	549	130	68	2.509
027	Follina	306	112	136	336	284	42	14	1.230
028	Fontanelle	213	124	179	394	469	126	49	1.554
029	Fonte	256	91	169	392	424	82	86	1.500
030	Fregona	415	56	135	214	189	66	33	1.108
031	Gaiarine	304	175	297	567	449	169	70	2.031
032	Giavera del Montello	273	119	144	318	218	82	53	1.207
033	Godega di Sant'Urbano	377	230	315	452	328	134	76	1.912
034	Gorgo al Monticano	165	95	99	307	350	92	34	1.142
035	Istrana	349	136	218	468	581	128	122	2.002
036	Loria	401	166	215	488	554	137	75	2.036
037	Mansuè	150	98	97	268	400	112	38	1.163
038	Mareno di Piave	308	215	299	684	550	147	95	2.298
039	Maser	279	143	162	396	370	75	32	1.457
040	Maserada sul Piave	273	198	356	478	481	148	110	2.044
041	Meduna di Livenza	173	87	50	194	171	61	18	754
042	Miane	323	119	153	297	283	48	28	1.251
043	Mogliano Veneto	791	518	1.416	2.140	2.297	865	421	8.448
044	Monastier di Treviso	143	99	126	218	337	86	41	1.050
045	Montebelluna	38	35	20	85	210	33	25	446
046	Montebelluna	1.115	481	1.490	2.391	1.947	569	420	8.413
047	Morgano	159	112	131	224	306	65	48	1.045
048	Moriago della Battaglia	167	98	90	189	206	51	16	817
049	Motta di Livenza	292	200	358	699	673	331	230	2.783
050	Nervesa della Battaglia	349	430	323	497	325	116	53	2.093
051	Oderzo	591	404	710	1.692	1.348	329	273	5.347
052	Ormelle	152	148	103	215	306	74	88	1.086
053	Orsago	205	124	228	323	208	79	36	1.203
054	Paderno del Grappa	241	22	15	145	104	37	25	589
055	Paese	553	254	630	1.235	1.452	487	372	4.983
056	Pederobba	610	190	193	403	584	172	79	2.231
057	Pieve di Soligo	464	153	562	1.007	789	169	141	3.285
058	Ponte di Piave	212	258	233	435	557	192	91	1.978
059	Ponzano Veneto	238	172	276	693	685	174	157	2.395

Tavola 5.19 segue - Abitazioni occupate e stanze per epoca di costruzione del fabbricato e Comune

COMUNI	EPOCA DI COSTRUZIONE DEL FABBRICATO							Totale	
	Prima del 1919	1919-1945	1946-1960	1961-1971	1972-1981	1982-1986	Dopo il 1986		
ABITAZIONI									
060	Portobuffolè	75	8	21	52	38	16	10	220
061	Possagno	309	39	59	110	87	28	9	641
062	Povegliano	203	54	183	282	314	57	42	1.135
063	Preganziol	388	205	601	1.097	1.283	421	431	4.426
064	Quinto di Treviso	283	174	277	703	1.105	224	127	2.893
065	Refrontolo	124	71	48	138	144	30	13	568
066	Resana	216	101	148	509	669	147	105	1.895
067	Revine Lago	325	58	104	159	106	16	10	778
068	Riese Pio X	395	202	249	548	703	220	134	2.451
069	Roncade	482	235	451	1.046	891	226	182	3.513
070	Salgareda	102	248	215	295	420	113	65	1.458
071	San Biagio di Callalta	408	340	432	830	989	200	150	3.349
072	San Fior	344	150	272	513	320	112	76	1.787
073	San Pietro di Feletto	332	90	181	375	283	75	91	1.427
074	San Polo di Piave	237	128	126	218	379	155	58	1.301
075	Santa Lucia di Piave	285	155	334	665	436	136	96	2.107
076	San Vendemiano	355	153	419	936	475	199	162	2.699
077	San Zenone degli Ezzelini	355	75	88	350	469	199	99	1.635
078	Sarmede	263	147	119	230	177	33	23	992
079	Segusino	202	40	71	204	163	24	20	724
080	Sernaglia della Battaglia	299	284	305	455	400	52	37	1.832
081	Silea	277	138	315	834	881	294	140	2.879
082	Spresiano	515	220	395	712	671	223	148	2.884
083	Susegana	325	299	497	1.000	757	287	157	3.322
084	Tarzo	384	119	187	390	266	89	49	1.484
085	Trevignano	345	149	236	570	993	138	117	2.548
086	Treviso	3.271	2.480	7.845	9.648	4.359	1.918	1.366	30.887
087	Valdobbiadene	1.014	580	545	894	568	106	76	3.783
088	Vazzola	350	194	220	379	383	121	62	1.709
089	Vedelago	700	281	446	1.049	1.127	212	133	3.948
090	Vidor	163	163	165	238	196	42	31	998
091	Villorba	661	340	768	1.287	1.208	395	320	4.979
092	Vittorio Veneto	2.762	717	2.004	2.977	1.611	619	372	11.062
093	Volpago del Montello	704	216	304	707	518	151	73	2.673
094	Zenson di Piave	22	137	64	100	120	36	36	515
095	Zero Branco	397	223	272	624	595	185	106	2.402
TOTALE		38.735	19.341	37.491	66.896	56.745	17.027	11.285	247.520

Tavola 5.19 segue - Abitazioni occupate e stanze per epoca di costruzione del fabbricato e Comune

COMUNI	EPOCA DI COSTRUZIONE DEL FABBRICATO							Totale	
	Prima del 1919	1919-1945	1946-1960	1961-1971	1972-1981	1982-1986	Dopo il 1986		
	STANZE								
001	Alttivole	1.700	594	659	2.163	2.635	643	484	8.878
002	Arcade	1.020	495	693	1.224	1.067	561	280	5.340
003	Asolo	3.631	779	891	2.728	2.915	742	319	12.005
004	Borso del Grappa	2.543	555	497	1.719	1.155	467	216	7.152
005	Breda di Piave	1.450	1.173	1.399	2.162	2.145	678	351	9.358
006	Caerano di San Marco	1.320	566	1.536	3.143	3.344	988	479	11.376
007	Cappella Maggiore	1.622	595	1.365	2.064	1.630	661	229	8.166
008	Carbonera	2.020	973	2.310	3.272	5.016	966	766	15.323
009	Casale sul Sile	1.635	579	1.700	3.249	3.483	760	456	11.862
010	Casier	1.024	361	951	3.232	3.262	1.541	1.151	11.522
011	Castelcucco	959	209	125	631	878	170	88	3.060
012	Castelfranco Veneto	4.667	2.799	8.223	16.810	10.195	3.738	2.744	49.176
013	Castello di Godego	1.446	614	579	2.497	3.224	631	299	9.290
014	Cavaso del Tomba	1.386	556	342	1.016	668	215	162	4.345
015	Cessalto	1.008	678	578	716	1.701	300	207	5.188
016	Chiarano	904	535	579	1.056	1.479	446	217	5.216
017	Cimadolmo	864	934	561	1.125	1.509	336	214	5.543
018	Cison di Valmarino	1.964	363	553	849	700	223	65	4.717
019	Codognè	1.444	788	858	2.391	2.006	567	263	8.317
020	Colle Umberto	2.036	436	867	2.147	1.950	514	272	8.222
021	Conegliano	5.413	3.095	12.071	22.421	15.020	3.177	2.694	63.891
022	Cordignano	2.441	984	1.357	2.306	2.234	481	598	10.401
023	Cornuda	1.525	782	2.157	2.792	1.612	749	402	10.019
024	Crespano del Grappa	2.204	594	616	1.672	992	449	310	6.837
025	Crocetta del Montello	3.305	1.237	984	2.586	1.596	551	161	10.420
026	Farra di Soligo	3.493	1.127	1.530	3.255	2.988	757	365	13.515
027	Follina	1.481	525	688	1.809	1.491	206	79	6.279
028	Fontanelle	1.164	703	1.021	2.278	2.549	658	277	8.650
029	Fonte	1.415	535	923	2.157	2.287	462	451	8.230
030	Fregona	2.036	290	710	1.111	1.078	340	165	5.730
031	Gaiarine	1.610	935	1.576	3.234	2.600	825	390	11.170
032	Giavera del Montello	1.468	631	754	1.802	1.267	448	256	6.626
033	Godega di Sant'Urbano	2.074	1.228	1.693	2.552	1.864	678	393	10.482
034	Gorgo al Monticano	918	464	512	1.576	1.835	460	189	5.954
035	Istrana	1.816	723	1.083	2.517	3.158	683	600	10.580
036	Loria	2.137	824	1.124	2.772	3.078	732	408	11.075
037	Mansuè	864	557	529	1.481	2.216	614	219	6.480
038	Mareno di Piave	1.704	1.134	1.653	3.814	3.007	846	509	12.667
039	Maser	1.620	762	925	2.313	2.060	432	214	8.326
040	Maserada sul Piave	1.434	1.129	1.916	2.612	2.644	761	573	11.069
041	Meduna di Livenza	989	498	267	1.033	917	319	111	4.134
042	Miane	1.604	595	844	1.582	1.497	273	163	6.558
043	Mogliano Veneto	4.385	2.765	6.850	10.539	11.297	3.904	1.901	41.641
044	Monastier di Treviso	808	581	679	1.155	1.726	377	225	5.551
045	Monfumo	169	145	96	448	1.059	175	137	2.229
046	Montebelluna	6.208	2.559	8.204	13.378	10.732	2.974	2.178	46.233
047	Morgano	871	562	733	1.261	1.673	338	231	5.669
048	Moriago della Battaglia	907	542	502	1.003	1.064	272	90	4.380
049	Motta di Livenza	1.605	1.107	1.721	3.585	3.402	1.566	1.116	14.102
050	Nervesa della Battaglia	1.817	2.418	1.606	2.776	1.889	619	271	11.396
051	Oderzo	3.454	2.034	3.610	8.848	7.129	1.774	1.433	28.282
052	Ormelle	899	870	567	1.234	1.709	430	524	6.233
053	Orsago	1.153	699	1.236	1.773	1.159	404	204	6.628
054	Paderno del Grappa	1.229	138	84	785	552	205	132	3.125
055	Paese	2.734	1.284	3.178	6.570	7.975	2.665	1.939	26.345
056	Pederobba	3.187	984	1.017	2.340	3.205	916	419	12.068
057	Pieve di Soligo	2.333	801	2.821	5.522	4.081	897	699	17.154
058	Ponte di Piave	1.278	1.470	1.272	2.400	3.027	1.036	525	11.008
059	Ponzano Veneto	1.295	885	1.417	3.803	3.896	975	791	13.062

Tavola 5.19 segue - Abitazioni occupate e stanze per epoca di costruzione del fabbricato e Comune

COMUNI		EPOCA DI COSTRUZIONE DEL FABBRICATO							Totale
		Prima del 1919	1919-1945	1946-1960	1961-1971	1972-1981	1982-1986	Dopo il 1986	
		STANZE							
060	Portobuffolè	382	49	102	266	195	86	54	1.134
061	Possagno	1.679	272	320	655	518	147	46	3.637
062	Povegliano	1.059	285	961	1.538	1.674	300	246	6.063
063	Preganziol	2.133	1.062	3.017	5.630	6.689	2.091	2.030	22.652
064	Quinto di Treviso	1.413	861	1.372	3.728	5.686	1.197	642	14.899
065	Refrontolo	676	370	235	734	758	161	75	3.009
066	Resana	1.019	480	718	2.687	3.510	779	526	9.719
067	Revine Lago	1.618	293	557	836	568	95	55	4.022
068	Riese Pio X	2.043	1.062	1.381	3.092	3.861	1.165	695	13.299
069	Roncade	2.508	1.267	2.255	5.390	4.618	1.138	878	18.054
070	Salgareda	608	1.392	1.111	1.771	2.384	634	367	8.267
071	San Biagio di Callalta	2.226	1.854	2.204	4.537	5.348	1.082	761	18.012
072	San Fior	1.797	767	1.416	2.827	1.718	574	400	9.499
073	San Pietro di Feletto	1.740	487	891	2.050	1.627	372	520	7.687
074	San Polo di Piave	1.447	730	667	1.262	2.088	794	307	7.295
075	Santa Lucia di Piave	1.540	837	1.783	3.620	2.278	653	506	11.217
076	San Vendemiano	1.872	783	2.133	5.005	2.509	1.008	825	14.135
077	San Zenone degli Ezzelini	1.906	419	462	1.886	2.563	1.010	518	8.764
078	Sarmede	1.185	791	582	1.153	947	167	128	4.953
079	Segusino	975	214	355	1.069	884	117	109	3.723
080	Semaglia della Battaglia	1.671	1.565	1.587	2.511	2.374	293	221	10.222
081	Silea	1.454	726	1.569	4.294	4.293	1.365	728	14.429
082	Spresiano	2.776	1.128	2.049	3.719	3.510	1.076	687	14.945
083	Susegana	1.783	1.634	2.517	5.293	3.985	1.410	839	17.461
084	Tarzo	1.887	660	956	2.070	1.377	451	237	7.638
085	Trevignano	1.825	847	1.275	3.238	5.425	737	671	14.018
086	Treviso	16.597	12.620	37.054	46.880	21.497	8.825	6.273	149.746
087	Valdobbiadene	5.247	3.118	2.867	4.681	2.990	510	387	19.800
088	Vazzola	2.038	1.161	1.147	2.113	2.206	611	340	9.616
089	Vedelago	3.388	1.411	2.250	5.469	5.954	1.049	741	20.262
090	Vidor	889	937	919	1.425	1.142	241	152	5.705
091	Villorba	3.702	1.876	4.004	6.994	6.580	2.112	1.642	26.910
092	Vittorio Veneto	14.215	3.574	10.045	15.041	8.108	2.867	1.803	55.653
093	Volpago del Montello	3.710	1.166	1.645	3.886	2.994	800	412	14.613
094	Zenson di Piave	144	712	323	516	607	176	195	2.673
095	Zero Branco	1.969	1.178	1.342	3.377	3.104	950	559	12.479
TOTALE		204.811	102.366	189.863	352.532	301.096	86.618	57.179	1.294.465

Tavola 5.20 - Abitazioni occupate, famiglie e componenti per numero di stanze e Comune

		ABITAZIONI CON STANZE								
COMUNI		1			2			3		
		OCCUPANTI			OCCUPANTI			OCCUPANTI		
		Abitazioni	Famiglie	Componenti	Abitazioni	Famiglie	Componenti	Abitazioni	Famiglie	Componenti
001	Altivole	3	3	3	48	48	77	118	127	282
002	Arcade	-	-	-	12	12	18	56	57	122
003	Asolo	5	5	7	67	68	100	202	202	408
004	Borso del Grappa	1	1	2	38	38	67	119	119	251
005	Breda di Piave	1	1	1	32	32	52	123	123	267
006	Caerano di San Marco	4	4	6	61	61	106	186	186	375
007	Cappella Maggiore	2	2	2	36	36	50	110	110	212
008	Carbonera	1	1	1	56	56	82	182	182	391
009	Casale sul Sile	-	-	-	48	48	80	157	157	346
010	Casier	5	5	11	52	53	75	158	160	333
011	Castelcucco	-	-	-	5	5	7	47	47	83
012	Castelfranco Veneto	47	48	65	439	440	651	876	882	1.867
013	Castello di Godego	5	5	7	49	50	86	172	176	395
014	Cavaso del Tomba	-	-	-	20	20	28	78	79	170
015	Cessalto	-	-	-	24	24	46	65	66	158
016	Chiarano	5	6	7	25	25	49	52	54	109
017	Cimadolmo	6	6	9	27	27	45	78	78	145
018	Cison di Valmarino	2	2	3	40	40	66	129	130	240
019	Codognè	2	2	2	31	32	49	87	90	172
020	Colle Umberto	2	2	2	32	32	53	112	112	234
021	Conegliano	40	41	59	325	327	486	1.004	1.012	1.900
022	Cordignano	-	-	-	45	45	69	127	127	250
023	Cornuda	6	6	10	45	45	68	170	170	344
024	Crespano del Grappa	3	3	3	33	34	46	137	137	276
025	Crocetta del Montello	1	1	1	27	27	43	112	112	216
026	Farra di Soligo	-	-	-	53	53	81	215	215	432
027	Follina	2	2	3	28	28	36	118	118	215
028	Fontanelle	-	-	-	32	32	50	104	104	230
029	Fonte	-	-	-	24	24	37	102	102	217
030	Fregona	1	1	1	25	25	39	122	122	228
031	Gaiarine	5	5	6	58	58	94	143	143	300
032	Giavera del Montello	-	-	-	26	27	30	124	124	255
033	Godega di Sant'Urbano	2	2	3	41	44	61	124	125	265
034	Gorgo al Monticano	2	2	2	31	31	52	97	97	217
035	Istrana	2	2	2	41	41	67	151	152	337
036	Loria	5	5	7	47	47	68	175	180	409
037	Mansuè	-	-	-	25	25	36	80	80	181
038	Mareno di Piave	1	1	1	62	62	101	132	132	272
039	Maser	6	6	7	30	30	37	89	89	209
040	Maserada sul Piave	-	-	-	46	46	84	124	124	268
041	Meduna di Livenza	1	1	2	15	16	20	49	49	99
042	Miane	3	3	4	42	43	56	118	118	249
043	Mogliano Veneto	132	133	193	357	358	589	807	812	1.828
044	Monastier di Treviso	3	3	3	33	33	55	93	93	175
045	Montebelluna	1	1	1	16	16	27	52	52	103
046	Montebelluna	22	22	28	226	227	355	572	572	1.173
047	Morgano	4	4	5	17	17	26	68	68	144
048	Moriago della Battaglia	2	2	2	25	25	42	68	68	144
049	Motta di Livenza	18	18	23	95	97	145	244	250	501
050	Nervesa della Battaglia	1	1	1	58	58	89	204	204	444
051	Oderzo	19	19	22	93	93	140	375	380	796
052	Ormelle	1	1	1	11	16	19	55	55	114
053	Orsago	3	5	6	19	19	28	64	64	120
054	Paderno del Grappa	2	2	3	13	13	15	56	56	115
055	Paese	9	9	12	151	152	240	373	373	778
056	Pederobba	3	3	3	49	49	78	197	201	413
057	Pieve di Soligo	14	14	19	80	81	126	289	289	576
058	Ponte di Piave	4	4	6	38	38	73	128	128	281
059	Ponzano Veneto	2	2	2	74	75	127	163	164	333
060	Portobuffolè	-	-	-	5	5	7	13	13	28

Tavola 5.20 segue - Abitazioni occupate, famiglie e componenti per numero di stanze e Comune

COMUNI		ABITAZIONI CON STANZE								
		1			2			3		
		OCCUPANTI			OCCUPANTI			OCCUPANTI		
		Abitazioni	Famiglie	Componenti	Abitazioni	Famiglie	Componenti	Abitazioni	Famiglie	Componenti
061	Possagno	1	1	1	9	9	13	44	44	86
062	Povegliano	2	2	3	47	47	88	118	118	237
063	Preganziol	12	12	16	143	150	229	359	364	808
064	Quinto di Treviso	8	8	12	70	70	114	181	181	402
065	Refrontolo	-	-	-	25	25	41	61	61	139
066	Resana	1	1	1	57	60	97	209	232	497
067	Revine Lago	-	-	-	31	31	45	93	94	154
068	Riese Pio X	5	5	6	59	61	104	165	172	396
069	Roncade	3	3	4	74	74	115	291	292	670
070	Salgareda	-	-	-	29	29	45	109	110	221
071	San Biagio di Callalta	3	3	6	51	51	86	223	223	479
072	San Fior	1	1	2	38	38	55	132	133	267
073	San Pietro di Feletto	4	4	5	39	39	71	103	103	232
074	San Polo di Piave	1	1	1	35	36	62	89	89	197
075	Santa Lucia di Piave	1	1	3	41	41	59	160	160	342
076	San Vendemiano	3	3	5	59	59	98	189	189	377
077	San Zenone degli Ezzelini	1	1	3	42	43	66	133	134	295
078	Sarmede	1	1	1	42	42	58	102	102	215
079	Segusino	-	-	-	29	29	46	72	72	135
080	Sernaglia della Battaglia	1	1	1	37	37	68	128	128	260
081	Silea	6	6	8	84	84	144	270	270	603
082	Spresiano	8	8	9	96	97	160	248	249	526
083	Susegana	4	4	4	78	78	124	259	259	548
084	Tarzo	4	4	4	35	35	52	156	156	332
085	Trevignano	-	-	-	50	50	86	149	149	294
086	Treviso	171	171	217	1.093	1.102	1.583	2.918	2.936	5.470
087	Valdobbiadene	3	3	3	123	123	187	375	376	714
088	Vazzola	4	4	13	40	41	69	123	123	274
089	Vedelago	11	11	15	141	141	225	348	348	776
090	Vidor	-	-	-	10	10	16	66	67	142
091	Villorba	15	15	16	125	125	215	368	368	815
092	Vittorio Veneto	18	18	21	348	348	517	1.088	1.088	1.935
093	Volpago del Montello	8	8	10	85	86	128	231	235	528
094	Zenson di Piave	-	-	-	14	15	24	55	55	126
095	Zero Branco	7	7	7	69	69	101	228	228	506
TOTALE		718	724	966	6.951	7.004	10.820	20.388	20.519	42.009

Tavola 5.20 segue - Abitazioni occupate, famiglie e componenti per numero di stanze e Comune

COMUNI		ABITAZIONI CON STANZE									
		4			5			6 O PIÙ			
		OCCUPANTI			OCCUPANTI			OCCUPANTI			
		Abitazioni	Famiglie	Componenti	Abitazioni	Famiglie	Componenti	Abitazioni	Stanze	Famiglie	Componenti
001	Altivole	306	307	825	528	545	1.845	636	4.561	643	2.400
002	Arcade	184	188	490	320	326	1.035	384	2.812	418	1.448
003	Asolo	467	467	1.197	659	659	1.974	844	6.097	848	2.910
004	Borso del Grappa	294	294	766	406	407	1.221	492	3.512	493	1.616
005	Breda di Piave	408	408	1.086	494	494	1.582	664	4.822	665	2.516
006	Caerano di San Marco	457	457	1.244	699	709	2.258	753	5.369	754	2.644
007	Cappella Maggiore	269	270	668	439	440	1.274	599	4.491	602	1.949
008	Carbonera	801	805	2.119	940	944	2.981	950	6.760	956	3.384
009	Casale sul Sile	626	626	1.809	705	705	2.364	727	5.266	727	2.720
010	Casier	545	556	1.471	724	728	2.276	733	5.139	748	2.612
011	Castelcuoco	111	115	276	168	168	511	230	1.625	237	815
012	Castelfranco Veneto	2.322	2.340	6.275	2.809	2.830	9.005	3.111	22.290	3.164	11.161
013	Castello di Godego	420	429	1.243	539	548	1.917	602	4.296	616	2.354
014	Cavaso del Tomba	160	162	390	208	214	663	332	2.391	333	1.075
015	Cessalto	207	208	564	279	300	966	363	2.722	364	1.392
016	Chiarano	176	179	501	261	263	861	415	2.996	416	1.501
017	Cimadolmo	185	185	491	333	334	1.034	394	2.844	399	1.380
018	Cison di Valmarino	231	232	549	216	216	605	309	2.244	310	926
019	Codognè	279	279	783	437	444	1.454	647	4.691	647	2.360
020	Colle Umberto	308	308	735	434	434	1.317	604	4.418	605	2.024
021	Conegliano	3.645	3.661	8.888	4.637	4.663	13.594	3.139	22.424	3.163	10.186
022	Cordignano	395	395	954	663	663	2.046	703	5.035	703	2.362
023	Cornuda	393	393	1.003	602	603	1.719	663	4.831	663	2.127
024	Crespano del Grappa	270	270	660	347	349	1.069	486	3.542	494	1.573
025	Crocetta del Montello	392	392	1.021	537	537	1.603	796	5.776	796	2.685
026	Farra di Soligo	581	581	1.482	723	723	2.138	937	6.825	938	3.175
027	Follina	339	339	834	375	377	1.135	368	2.636	368	1.199
028	Fontanelle	298	302	792	467	468	1.521	653	4.747	655	2.462
029	Fonte	309	310	781	511	513	1.624	554	4.085	561	1.992
030	Fregona	256	256	606	341	341	939	363	2.584	364	1.119
031	Gaiarine	425	425	1.100	603	604	1.867	797	5.905	797	2.905
032	Giavera del Montello	240	255	667	330	345	1.016	487	3.592	553	1.827
033	Godega di Sant'Urbano	406	410	1.071	571	577	1.780	768	5.547	768	2.663
034	Gorgo al Monticano	260	261	702	383	383	1.324	369	2.644	369	1.452
035	Istrana	440	445	1.282	710	713	2.391	658	4.733	660	2.583
036	Loria	407	409	1.212	589	597	2.094	813	5.878	832	3.185
037	Mansuè	194	196	561	370	373	1.267	494	3.564	497	1.892
038	Mareno di Piave	469	478	1.256	711	711	2.258	923	6.715	946	3.362
039	Maser	283	283	774	402	402	1.310	647	4.851	647	2.387
040	Maserada sul Piave	483	491	1.251	640	647	2.021	751	5.473	764	2.674
041	Meduna di Livenza	166	167	430	223	223	761	300	2.177	302	1.113
042	Miane	279	281	640	356	357	979	453	3.221	461	1.391
043	Mogliano Veneto	2.250	2.256	5.975	2.573	2.577	8.008	2.329	16.509	2.341	8.111
044	Monastier di Treviso	236	236	662	328	328	1.094	357	2.619	357	1.319
045	Monfumo	105	105	289	131	132	452	141	965	141	503
046	Montebelluna	1.751	1.754	4.499	2.478	2.478	7.474	3.364	24.649	3.370	11.496
047	Morgano	227	229	652	318	318	1.011	411	2.929	416	1.586
048	Moriago della Battaglia	186	187	495	228	228	694	308	2.240	308	1.032
049	Motta di Livenza	648	655	1.705	973	978	3.106	805	5.705	809	2.954
050	Nervesa della Battaglia	410	410	1.101	580	581	1.814	840	6.127	841	2.945
051	Oderzo	1.231	1.231	3.149	1.907	1.914	5.961	1.722	12.493	1.741	6.101
052	Ormelle	201	203	532	320	337	1.061	498	3.641	500	1.887
053	Orsago	292	294	738	333	335	993	492	3.562	498	1.666
054	Paderno del Grappa	125	125	279	170	170	508	223	1.579	223	719
055	Paese	1.056	1.061	2.905	1.581	1.597	5.196	1.813	12.786	1.846	6.691
056	Pederobba	485	490	1.165	623	629	1.821	874	6.321	886	2.962
057	Pieve di Soligo	814	818	1.991	1.008	1.009	2.991	1.080	7.817	1.088	3.581
058	Ponte di Piave	423	423	1.136	605	606	1.874	780	5.827	783	2.747
059	Ponzano Veneto	490	492	1.333	741	742	2.344	925	6.758	925	3.349
060	Portobuffolè	60	60	159	69	69	215	73	500	74	288

Tavola 5.20 segue - Abitazioni occupate, famiglie e componenti per numero di stanze e Comune

COMUNI		ABITAZIONI CON STANZE									
		4			5			6 O PIÙ			
		OCCUPANTI			OCCUPANTI			OCCUPANTI			
		Abitazioni	Famiglie	Componenti	Abitazioni	Famiglie	Componenti	Abitazioni	Stanze	Famiglie	Componenti
061	Possagno	119	121	305	183	187	499	285	2.095	290	883
062	Povegliano	226	226	604	331	331	1.077	411	3.054	411	1.495
063	Preganziol	1.189	1.197	3.084	1.365	1.367	4.209	1.358	9.696	1.363	4.732
064	Quinto di Treviso	808	818	2.311	954	957	3.055	872	6.206	873	3.147
065	Refrontolo	129	129	339	143	143	451	210	1.545	210	730
066	Resana	487	532	1.513	538	599	1.925	603	4.339	711	2.370
067	Revine Lago	200	200	482	194	194	516	260	1.911	265	819
068	Riese Pio X	516	538	1.503	742	770	2.575	964	6.907	1.039	3.740
069	Roncade	943	945	2.812	1.143	1.144	3.877	1.059	7.543	1.072	4.019
070	Salgareda	288	289	783	449	449	1.466	583	4.485	587	2.114
071	San Biagio di Callalta	769	769	2.129	1.132	1.132	3.750	1.171	8.502	1.172	4.318
072	San Fior	434	440	1.151	526	534	1.618	656	4.660	685	2.293
073	San Pietro di Feletto	297	297	782	447	447	1.377	537	3.873	538	1.787
074	San Polo di Piave	277	279	723	376	379	1.163	523	3.969	527	1.898
075	Santa Lucia di Piave	465	471	1.278	705	705	2.191	735	5.269	735	2.541
076	San Vendemiano	629	630	1.633	926	930	2.867	893	6.301	895	3.148
077	San Zenone degli Ezzelini	331	332	965	542	545	1.864	586	4.246	590	2.170
078	Sarmede	256	257	666	295	298	949	296	2.063	298	994
079	Segusino	173	173	448	201	201	593	249	1.752	250	794
080	Sernaglia della Battaglia	364	364	1.017	522	522	1.565	780	5.697	780	2.623
081	Silea	828	828	2.213	884	885	2.811	807	5.713	808	2.872
082	Spresiano	694	696	1.868	895	898	2.785	943	6.750	948	3.271
083	Susegana	813	813	2.145	1.062	1.062	3.154	1.106	7.962	1.107	3.649
084	Tarzo	411	411	1.048	391	391	1.129	487	3.497	489	1.591
085	Trevignano	473	473	1.350	828	828	2.680	1.048	7.439	1.048	3.811
086	Treviso	9.074	9.123	21.466	10.663	10.732	30.343	6.968	49.024	7.027	22.144
087	Valdobbiadene	868	868	2.120	1.157	1.158	3.321	1.257	9.169	1.257	4.057
088	Vazzola	316	328	860	465	505	1.578	761	5.574	841	2.832
089	Vedelago	975	975	2.953	1.192	1.193	4.053	1.281	9.065	1.282	4.929
090	Vidor	201	201	507	271	272	808	450	3.328	452	1.451
091	Villorba	1.187	1.188	3.246	1.454	1.454	4.576	1.830	13.523	1.830	6.532
092	Vittorio Veneto	3.067	3.069	7.261	3.506	3.508	9.771	3.035	21.877	3.038	8.992
093	Volpago del Montello	528	546	1.425	735	757	2.372	1.086	7.955	1.139	3.980
094	Zenson di Piave	120	121	315	166	167	523	160	1.170	160	576
095	Zero Branco	648	648	1.860	692	695	2.340	758	5.598	761	2.899
TOTALE		59.779	60.139	155.379	77.730	78.244	240.047	81.954	590.915	82.871	285.639

Tavola 5.21 - Abitazioni occupate fornite di impianti igienico-sanitari per Comune

COMUNI	ABITAZIONI FORNITE DI												
	GABINETTO												
	NELL'ABITAZIONE			FUORI DELL'ABITAZIONE			TOTALE		BAGNO				
	1	2 o più	Totale	Di cui collegato rete fognaria	Totale	Di cui collegato rete fognaria	Numero	Di cui collegato rete fognaria	1	2 o più	Totale	Acqua potabile e gabinetto	
001	Altivole	943	639	1.582	113	41	1	1.623	114	1.017	573	1.590	1.623
002	Arcade	514	417	931	569	20	4	951	573	562	368	930	949
003	Asolo	1.394	784	2.178	1.181	45	8	2.223	1.189	1.563	615	2.178	2.218
004	Borso del Grappa	780	512	1.292	244	36	2	1.328	246	866	427	1.293	1.327
005	Breda di Piave	1.088	584	1.672	383	30	3	1.702	386	1.175	503	1.678	1.693
006	Caerano di San Marco	1.309	815	2.124	1.134	25	3	2.149	1.137	1.464	663	2.127	2.147
007	Cappella Maggiore	918	512	1.430	301	20	-	1.450	301	987	444	1.431	1.449
008	Carbonera	1.848	1.062	2.910	37	15	-	2.925	37	1.986	917	2.903	2.917
009	Casale sul Sile	1.385	848	2.233	1.177	21	5	2.254	1.182	1.494	738	2.232	2.240
010	Casier	1.118	1.067	2.185	1.649	12	1	2.197	1.650	1.337	860	2.197	2.189
011	Castelcucco	330	210	540	171	11	-	551	171	348	192	540	550
012	Castelfranco Veneto	5.629	3.871	9.500	4.783	61	8	9.561	4.791	6.204	3.293	9.497	9.538
013	Castello di Godego	1.040	712	1.752	754	15	3	1.767	757	1.164	603	1.767	1.764
014	Cavaso del Tomba	550	188	738	207	43	3	781	210	587	166	753	779
015	Cessalto	605	313	918	451	11	2	929	453	635	284	919	928
016	Chiarano	587	321	908	453	8	3	916	456	643	271	914	914
017	Cimadolmo	648	350	998	188	21	2	1.019	190	719	277	996	1.015
018	Cison di Valmarino	609	260	869	21	39	3	908	24	653	204	857	905
019	Codognè	993	458	1.451	345	26	3	1.477	348	1.041	399	1.440	1.476
020	Colle Umberto	921	554	1.475	580	13	3	1.488	583	988	487	1.475	1.488
021	Conegliano	7.938	4.763	12.701	11.091	39	22	12.740	11.113	9.096	3.597	12.693	12.734
022	Cordignano	1.231	650	1.881	335	26	6	1.907	341	1.273	623	1.896	1.907
023	Cornuda	1.166	674	1.840	1.397	23	4	1.863	1.401	1.294	550	1.844	1.862
024	Crespano del Grappa	768	477	1.245	730	20	4	1.265	734	845	404	1.249	1.263
025	Crocetta del Montello	1.228	575	1.803	845	49	14	1.852	859	1.323	476	1.799	1.850
026	Farra di Soligo	1.485	946	2.431	967	54	6	2.485	973	1.639	801	2.440	2.483
027	Follina	823	384	1.207	203	16	2	1.223	205	909	290	1.199	1.220
028	Fontanelle	959	553	1.512	636	25	-	1.537	636	1.030	476	1.506	1.531
029	Fonte	928	541	1.469	729	17	4	1.486	733	1.011	467	1.478	1.486
030	Fregona	780	280	1.060	160	19	2	1.079	162	813	238	1.051	1.078
031	Gaiarine	1.208	785	1.993	12	35	-	2.028	12	1.301	683	1.984	2.024
032	Giavera del Montello	774	401	1.175	346	20	4	1.195	350	819	352	1.171	1.195
033	Godega di Sant'Urbano	1.219	665	1.884	47	23	2	1.907	49	1.304	574	1.878	1.905
034	Gorgo al Monticano	735	384	1.119	595	13	1	1.132	596	788	334	1.122	1.132
035	Istrana	1.198	777	1.975	562	22	2	1.997	564	1.300	673	1.973	1.993
036	Loria	1.224	744	1.968	559	40	3	2.008	562	1.336	644	1.980	2.007
037	Mansuè	645	488	1.133	612	14	2	1.147	614	710	430	1.140	1.141
038	Mareno di Piave	1.502	748	2.250	1.346	27	6	2.277	1.352	1.617	645	2.262	2.277
039	Maser	937	477	1.414	785	28	8	1.442	793	1.021	391	1.412	1.442
040	Maserada sul Piave	1.299	695	1.994	418	27	-	2.021	418	1.394	613	2.007	2.015
041	Meduna di Livenza	469	280	749	535	5	2	754	537	528	219	747	754
042	Miane	790	412	1.202	991	29	20	1.231	1.011	857	342	1.199	1.229
043	Mogliano Veneto	4.687	3.677	8.364	6.028	33	4	8.397	6.032	5.396	2.976	8.372	8.393
044	Monastier di Treviso	674	360	1.034	564	4	2	1.038	566	729	307	1.036	1.034
045	Monfumo	289	137	426	31	11	3	437	34	289	147	436	437
046	Montebelluna	4.871	3.319	8.190	3.884	100	15	8.290	3.899	5.590	2.663	8.253	8.283
047	Morgano	578	449	1.027	375	10	1	1.037	376	629	388	1.017	1.033
048	Moriago della Battaglia	519	276	795	129	10	1	805	130	539	257	796	804
049	Motta di Livenza	1.770	987	2.757	2.169	18	4	2.775	2.173	1.958	798	2.756	2.772
050	Nervesa della Battaglia	1.371	652	2.023	748	45	12	2.068	760	1.505	530	2.035	2.067
051	Oderzo	3.244	2.041	5.285	3.919	17	10	5.302	3.929	3.635	1.661	5.296	5.291
052	Ormelle	624	437	1.061	331	14	3	1.075	334	654	414	1.068	1.070
053	Orsago	773	414	1.187	669	12	2	1.199	671	808	377	1.185	1.199
054	Paderno del Grappa	359	200	559	194	11	3	570	197	392	181	573	570
055	Paese	2.673	2.255	4.928	1.545	33	1	4.961	1.546	2.974	1.956	4.930	4.959
056	Pederobba	1.356	796	2.152	770	53	9	2.205	779	1.500	657	2.157	2.201
057	Pieve di Soligo	2.031	1.177	3.208	1.172	26	5	3.234	1.177	2.321	904	3.225	3.233
058	Ponte di Piave	1.203	739	1.942	1.145	13	4	1.955	1.149	1.305	650	1.955	1.945
059	Ponzano Veneto	1.340	995	2.335	211	28	1	2.363	212	1.509	847	2.356	2.363
060	Portobuffolè	124	93	217	198	2	1	219	199	131	85	216	215

Tavola 5.21 segue - Abitazioni occupate fornite di impianti igienico-sanitari per Comune

COMUNI		ABITAZIONI FORNITE DI											
		GABINETTO											
		NELL'ABITAZIONE				FUORI DELL'ABITAZIONE				TOTALE		BAGNO	
		1	2 o più	Totale	Di cui collegato rete fognaria	Totale	Di cui collegato rete fognaria	Numero	Di cui collegato rete fognaria	1	2 o più	Totale	Acqua potabile e gabinetto
061	Possagno	402	227	629	492	8	6	637	498	437	190	627	635
062	Povegliano	679	422	1.101	227	24	3	1.125	230	737	370	1.107	1.124
063	Preganzio	2.640	1.757	4.397	3.071	17	3	4.414	3.074	2.961	1.434	4.395	4.405
064	Quinto di Treviso	1.743	1.093	2.836	1.819	26	5	2.862	1.824	1.959	890	2.849	2.860
065	Refrontolo	358	192	550	30	10	-	560	30	385	161	546	560
066	Resana	1.111	741	1.852	630	38	2	1.890	632	1.193	654	1.847	1.859
067	Revine Lago	515	231	746	476	26	8	772	484	540	195	735	768
068	Riese Pio X	1.441	962	2.403	628	21	2	2.424	630	1.564	847	2.411	2.420
069	Roncade	2.320	1.164	3.484	1.755	19	3	3.503	1.758	2.436	1.033	3.469	3.502
070	Saigareda	928	512	1.440	758	9	2	1.449	760	990	450	1.440	1.449
071	San Biagio di Callalta	2.200	1.084	3.284	1.821	40	7	3.324	1.828	2.323	960	3.283	3.304
072	San Fior	1.172	566	1.738	593	32	5	1.770	598	1.265	484	1.749	1.768
073	San Pietro di Feletto	868	533	1.401	487	16	3	1.417	490	977	422	1.399	1.416
074	San Polo di Piave	768	503	1.271	405	18	3	1.289	408	833	443	1.276	1.286
075	Santa Lucia di Piave	1.449	638	2.087	1.190	11	1	2.098	1.191	1.537	552	2.089	2.097
076	San Vendemiano	1.721	943	2.664	1.482	22	3	2.686	1.485	1.875	779	2.654	2.682
077	San Zenone degli Ezzelini	976	618	1.594	613	15	1	1.609	614	1.114	505	1.619	1.608
078	Sarnede	725	227	952	229	21	4	973	233	733	206	939	966
079	Segusino	496	215	711	610	8	4	719	614	540	155	695	719
080	Sernaglia della Battaglia	1.117	679	1.796	45	29	-	1.825	45	1.219	560	1.779	1.824
081	Silea	1.777	1.052	2.829	2.214	12	1	2.841	2.215	2.031	826	2.857	2.835
082	Spresiano	1.797	1.031	2.828	21	38	-	2.866	21	1.987	842	2.829	2.865
083	Susegana	2.055	1.219	3.274	1.330	26	6	3.300	1.336	2.295	993	3.288	3.300
084	Tarzo	1.036	430	1.466	855	8	3	1.474	858	1.095	352	1.447	1.474
085	Trevignano	1.293	1.124	2.417	464	30	2	2.447	466	1.592	916	2.508	2.444
086	Treviso	20.300	10.341	30.641	22.593	103	27	30.744	22.620	22.800	7.794	30.594	30.724
087	Valdobbiadene	2.482	1.160	3.642	1.967	60	16	3.702	1.983	2.802	876	3.678	3.692
088	Vazzola	1.134	518	1.652	415	31	2	1.683	417	1.211	456	1.667	1.679
089	Vedelago	2.392	1.471	3.863	670	49	3	3.912	673	2.586	1.285	3.871	3.904
090	Vidor	643	332	975	661	8	4	983	665	691	281	972	982
091	Villorba	2.811	2.068	4.879	1.549	41	5	4.920	1.554	3.131	1.785	4.916	4.892
092	Vittorio Veneto	7.451	3.369	10.820	1.290	129	5	10.949	1.295	8.348	2.504	10.852	10.925
093	Volpago del Montello	1.734	848	2.582	631	68	11	2.650	642	1.861	722	2.583	2.650
094	Zenson di Piave	374	138	512	248	1	-	513	248	393	114	507	513
095	Zero Branco	1.463	893	2.356	726	31	1	2.387	727	1.555	806	2.361	2.383
TOTALE		153.372	89.481	242.853	115.719	2.569	403	245.422	116.122	169.501	73.746	243.247	245.020

Tavola 5.22 - Abitazioni occupate fornite di acqua potabile, riscaldamento, acqua calda per Comune

COMUNI		ABITAZIONI FORNITE DI										
		ACQUA POTABILE			RISCALDAMENTO						ACQUA CALDA	
		DI ACQUEDOTTO			IMPIANTO FISSO		APPARECCHI FISSI CHE RISCALDANO		Totale	Totale	Di cui con impianto comune con quello del riscaldamento	
		Nell'abitazione	Fuori dell'abitazione	Totale	Pozzo o cisterna	Centralizzato ad uso di più abitazioni	Autonomo ad uso esclusivo dell'abitazione	Tutta o la maggior parte dell'abitazione				Alcune parti dell'abitazione
001	Altivole	1.624	13	1.637	1	139	1.035	147	309	1.630	1.540	1.151
002	Arcade	947	6	953	1	76	662	81	124	943	911	719
003	Asolo	2.187	45	2.232	6	250	1.383	203	367	2.203	2.046	1.523
004	Borso del Grappa	1.334	5	1.339	9	82	837	149	262	1.330	1.165	898
005	Breda di Piave	398	14	412	1.300	125	1.112	220	240	1.697	1.632	1.225
006	Caerano di San Marco	2.140	14	2.154	4	488	1.332	138	174	2.132	2.083	1.718
007	Cappella Maggiore	1.432	20	1.452	2	258	958	97	127	1.440	1.387	1.194
008	Carbonera	105	2	107	2.815	497	2.033	210	165	2.905	2.870	2.391
009	Casale sul Sile	2.072	12	2.084	162	229	1.624	221	169	2.243	2.196	1.754
010	Casier	1.812	8	1.820	386	251	1.749	111	74	2.185	2.146	1.864
011	Castelcucco	553	2	555	2	47	350	61	97	555	532	380
012	Castelfranco Veneto	7.281	71	7.352	2.228	1.481	6.962	597	476	9.516	9.389	5.669
013	Castello di Godego	1.710	19	1.729	55	218	1.350	84	77	1.729	1.721	1.418
014	Cavasolo del Tomba	780	9	789	7	62	332	123	258	775	708	433
015	Cessalto	930	6	936	1	68	620	169	69	926	878	679
016	Chiarano	892	8	900	32	104	609	97	82	892	875	701
017	Cimadolmo	380	22	402	617	87	673	115	134	1.009	969	736
018	Cison di Valmarino	917	6	923	1	79	475	133	229	916	839	563
019	Codognè	1.383	13	1.396	85	219	865	178	201	1.463	1.400	1.078
020	Colle Umberto	1.487	3	1.490	2	233	968	113	163	1.477	1.439	1.169
021	Conegliano	12.735	27	12.762	21	5.470	6.180	567	415	12.632	12.425	10.109
022	Cordignano	1.906	6	1.912	20	241	1.269	181	212	1.903	1.827	1.491
023	Cornuda	1.863	9	1.872	6	316	1.190	128	211	1.845	1.759	1.444
024	Crespano del Grappa	1.267	3	1.270	4	107	806	120	230	1.263	1.181	908
025	Crocetta del Montello	1.851	9	1.860	3	130	1.103	259	334	1.826	1.687	1.259
026	Farra di Soligo	2.486	12	2.498	9	227	1.668	261	326	2.482	2.363	1.894
027	Follina	1.212	1	1.213	14	115	843	156	109	1.223	1.149	963
028	Fontanelle	1.170	10	1.180	364	243	954	182	155	1.534	1.480	1.190
029	Fonte	1.485	4	1.489	10	273	880	123	167	1.443	1.417	1.123
030	Fregona	1.089	8	1.097	8	115	568	205	209	1.097	984	674
031	Gaiarine	1.905	12	1.917	110	358	1.276	190	202	2.026	1.936	1.628
032	Giavera del Montello	1.201	5	1.206	1	99	811	123	155	1.188	1.136	878
033	Godega di Sant'Urbano	1.775	60	1.835	75	318	1.171	191	204	1.884	1.841	1.439
034	Gorgo al Monticano	1.121	7	1.128	13	264	638	121	105	1.128	1.086	898
035	Istrana	1.879	15	1.894	104	312	1.271	174	225	1.982	1.931	1.472
036	Loria	2.013	16	2.029	6	131	1.508	131	224	1.994	1.888	1.575
037	Mansuè	1.029	9	1.038	115	170	743	122	109	1.144	1.115	915
038	Mareno di Piave	2.071	20	2.091	206	250	1.599	246	175	2.270	2.184	1.848
039	Maser	1.448	7	1.455	2	141	853	193	237	1.424	1.354	1.007
040	Maserada sul Piave	458	15	473	1.565	186	1.401	185	228	2.000	1.929	1.528
041	Meduna di Livenza	747	1	748	6	64	526	94	53	737	736	594
042	Miane	1.238	3	1.241	5	122	741	202	162	1.227	1.127	881
043	Mogliano Veneto	8.313	29	8.342	100	1.491	6.049	481	324	8.345	8.255	6.802
044	Monastier di Treviso	1.024	4	1.028	18	121	722	90	96	1.029	1.002	764
045	Monfumo	438	5	443	3	8	247	89	94	438	424	282
046	Montebelluna	8.326	52	8.378	26	881	5.780	728	840	8.229	7.872	6.272
047	Morgano	24	-	24	1.015	77	745	96	123	1.041	1.000	812
048	Moriago della Battaglia	811	4	815	1	45	574	91	94	804	766	611
049	Motta di Livenza	2.727	10	2.737	43	537	1.835	217	161	2.750	2.708	2.210
050	Nervesa della Battaglia	2.071	15	2.086	4	151	1.284	315	272	2.022	1.913	1.455
051	Oderzo	5.156	19	5.175	161	1.254	3.373	381	260	5.268	5.199	4.212
052	Ormelle	223	9	232	849	96	739	122	112	1.069	1.051	827
053	Orsago	1.158	8	1.166	37	184	832	84	94	1.194	1.171	990
054	Paderno del Grappa	585	1	586	2	37	334	51	155	577	545	427
055	Paese	4.866	26	4.892	89	486	3.833	264	348	4.931	4.844	4.040
056	Pederobba	2.213	9	2.222	4	294	1.246	267	353	2.160	2.024	1.536
057	Pieve di Soligo	3.250	17	3.267	14	357	2.400	235	220	3.212	3.109	2.676
058	Ponte di Piave	1.723	11	1.734	234	415	1.177	216	141	1.949	1.888	1.509
059	Ponzano Veneto	2.340	20	2.360	34	332	1.611	179	216	2.338	2.264	1.860
060	Portobuffolè	215	-	215	1	32	153	32	2	219	218	185

Tavola 5.22 segue - Abitazioni occupate fornite di acqua potabile, riscaldamento, acqua calda per Comune

COMUNI		ABITAZIONI FORNITE DI										
		ACQUA POTABILE				RISCALDAMENTO					ACQUA CALDA	
		DI ACQUEDOTTO			Pozzo o ci- sterna	IMPIANTO FISSO		APPARECCHI FISSI CHE RISCALDANO		Totale	Totale	Di cui con impianto comune con quello del riscal- damento
		Nell'abita- zione	Fuori dell'abi- tazione	Totale		Centralizzato ad uso di più abita- zioni	Autonomo ad uso esclu- sivo dell'a- bitazione	Tutta o la maggior parte del- l'abitazione	Alcune parti dell'abita- zione			
061	Possagno	632	-	632	7	62	370	62	136	630	567	444
062	Povegliano	1.123	5	1.128	5	137	772	70	120	1.099	1.070	889
063	Preganziol	3.811	42	3.853	564	631	3.378	229	150	4.388	4.339	3.783
064	Quinto di Treviso	107	3	110	2.781	621	1.897	165	177	2.860	2.794	2.344
065	Refrontolo	566	2	568	-	41	372	67	72	552	531	445
066	Resana	225	15	240	1.624	128	1.390	134	223	1.875	1.826	1.415
067	Revine Lago	768	4	772	2	74	416	89	189	768	696	490
068	Riese Pio X	2.383	27	2.410	37	251	1.726	141	266	2.384	2.315	1.922
069	Roncade	3.465	16	3.481	31	466	2.436	363	220	3.485	3.420	2.675
070	Salgareda	1.446	3	1.449	9	187	978	169	113	1.447	1.386	1.081
071	San Biagio di Callalta	2.449	26	2.475	849	515	2.017	406	348	3.286	3.157	2.377
072	San Fior	1.742	10	1.752	33	311	1.060	193	197	1.761	1.701	1.381
073	San Pietro di Feletto	1.411	9	1.420	6	192	933	150	130	1.405	1.335	1.164
074	San Polo di Piave	325	18	343	955	158	869	132	119	1.278	1.244	1.002
075	Santa Lucia di Piave	2.095	4	2.099	7	241	1.540	148	150	2.079	2.028	1.731
076	San Vendemiano	2.557	16	2.573	120	561	1.668	265	183	2.677	2.614	2.157
077	San Zenone degli Ezzelini	1.618	9	1.627	6	139	1.138	102	198	1.577	1.527	1.241
078	Sarmede	969	6	975	6	104	596	96	183	979	912	705
079	Segusino	723	1	724	-	48	463	108	103	722	677	464
080	Sernaglia della Battaglia	1.810	15	1.825	6	120	1.358	152	186	1.816	1.744	1.462
081	Silea	2.433	14	2.447	424	471	2.022	193	126	2.812	2.790	2.329
082	Spresiano	2.864	10	2.874	9	377	1.975	252	244	2.848	2.769	2.209
083	Susegana	3.266	38	3.304	18	424	2.310	271	247	3.252	3.192	2.704
084	Tarzo	1.461	10	1.471	13	241	770	190	262	1.463	1.388	1.033
085	Trevignano	2.519	10	2.529	15	256	1.715	176	270	2.417	2.346	1.892
086	Treviso	27.368	110	27.478	3.384	11.335	16.157	1.944	1.183	30.619	30.078	21.112
087	Valdobbiadene	3.747	9	3.756	15	400	2.202	489	567	3.658	3.457	2.491
088	Vazzola	1.054	22	1.076	629	142	1.133	190	213	1.678	1.602	1.250
089	Vedelago	3.660	32	3.692	247	342	2.744	303	476	3.865	3.722	2.998
090	Vidor	991	3	994	3	76	663	134	108	981	931	718
091	Villorba	2.717	30	2.747	2.199	559	3.666	348	329	4.902	4.814	3.925
092	Vittorio Veneto	10.914	46	10.960	76	2.889	6.191	708	1.037	10.825	10.452	7.943
093	Volpago del Montello	2.657	11	2.668	4	180	1.599	370	479	2.628	2.460	1.824
094	Zenson di Piave	514	1	515	-	83	301	61	66	511	477	364
095	Zero Branco	300	8	308	2.089	264	1.625	230	246	2.365	2.320	1.815
TOTALE		216.466	1.381	217.847	29.191	44.469	157.312	20.439	21.465	243.685	236.195	184.230

Tavola 5.23 - Abitazioni occupate e stanze per titolo di godimento, figura giuridica del proprietario e Comune

COMUNI	ABITAZIONI OCCUPATE						DI CUI IN AFFITTO O AD ALTRO TITOLO						
	Persona fisica	Impresa	Cooperativa edilizia	Stato, Regione, Provincia, Comune, IACP	Ente previdenziale	Altro proprietario	Persona fisica	Impresa	Cooperativa edilizia	Stato, Regione, Provincia, Comune, IACP	Ente previdenziale	Altro proprietario	
ABITAZIONI													
001	Altivole	1.606	20	-	9	-	4	227	14	-	9	-	4
002	Arcade	940	8	-	6	-	2	135	7	-	6	-	2
003	Asolo	2.157	32	-	29	-	26	462	27	-	26	-	24
004	Borso del Grappa	1.332	7	6	2	-	3	167	5	-	2	-	3
005	Breda di Piave	1.641	15	-	51	-	15	227	12	-	50	-	14
006	Caerano di San Marco	1.980	29	34	108	1	8	432	22	3	100	1	6
007	Cappella Maggiore	1.435	5	1	7	-	7	285	3	-	7	-	6
008	Carbonera	2.770	88	-	58	-	14	508	79	-	58	-	12
009	Casale sul Sile	2.116	22	-	116	-	9	350	15	-	113	-	8
010	Casier	2.077	30	13	81	-	16	358	17	1	69	-	15
011	Castelcuoco	542	15	1	-	-	3	122	12	1	-	-	2
012	Castelfranco Veneto	8.434	119	31	942	7	71	1.757	98	6	859	6	67
013	Castello di Godego	1.736	26	8	10	-	7	297	21	-	3	-	5
014	Cavaso del Tomba	777	10	-	4	-	7	117	7	-	3	-	5
015	Cessalto	813	11	-	108	-	6	146	8	-	101	-	6
016	Chiarano	881	13	-	24	2	14	129	10	-	22	2	14
017	Cimadolmo	986	23	-	8	-	6	168	21	-	8	-	6
018	Cison di Valmarino	912	7	-	2	-	6	124	7	-	2	-	5
019	Codognè	1.459	3	-	14	-	7	239	3	-	13	-	6
020	Colle Umberto	1.451	17	-	13	-	11	278	13	-	12	-	7
021	Conegliano	11.645	207	29	697	10	202	3.774	172	6	666	8	191
022	Cordignano	1.905	12	1	3	1	11	259	9	-	3	-	11
023	Cornuda	1.770	39	1	65	-	4	442	35	-	65	-	3
024	Crespano del Grappa	1.229	19	10	9	-	9	297	16	2	9	-	8
025	Crocetta del Montello	1.824	13	-	18	1	9	298	8	-	13	1	8
026	Farra di Soligo	2.451	25	2	19	1	11	381	22	1	19	1	10
027	Follina	1.205	11	-	9	-	5	216	9	-	6	-	5
028	Fontanelle	1.488	6	-	51	-	9	242	4	-	45	-	5
029	Fonte	1.452	20	-	19	2	7	305	17	-	19	2	5
030	Fregona	1.102	2	-	-	-	4	146	2	-	-	-	3
031	Gaiarine	1.951	27	-	36	1	16	296	23	-	34	-	16
032	Giavera del Montello	1.163	10	-	23	-	11	196	8	-	23	-	8
033	Godega di Sant'Urbano	1.856	20	-	18	1	17	271	17	-	17	-	12
034	Gorgo al Monticano	1.088	22	-	20	-	12	216	22	-	12	-	12
035	Istrana	1.858	16	-	50	2	76	208	12	-	47	1	73
036	Loria	1.996	16	-	4	-	20	221	12	-	2	-	11
037	Mansuè	1.125	18	-	11	-	9	175	16	-	11	-	9
038	Mareno di Piave	2.223	19	-	36	-	20	341	15	-	35	-	17
039	Maser	1.415	6	-	18	-	18	252	3	-	13	-	17
040	Maserada sul Piave	1.961	21	1	49	-	12	294	17	-	40	-	11
041	Meduna di Livenza	715	7	-	23	1	8	129	6	-	22	-	7
042	Miane	1.239	2	-	3	-	7	204	2	-	3	-	6
043	Mogliano Veneto	7.465	280	95	401	137	70	1.470	267	27	375	135	64
044	Monastier di Treviso	976	30	-	27	1	16	205	27	-	27	1	10
045	Monfumo	430	1	-	11	-	4	38	1	-	9	-	4
046	Montebelluna	7.885	111	11	354	3	49	1.783	91	1	333	2	37
047	Morgano	1.025	12	-	5	-	3	119	8	-	5	-	3
048	Moriago della Battaglia	798	13	-	-	-	6	104	12	-	-	-	6
049	Motta di Livenza	2.489	64	1	193	3	33	639	54	-	179	2	31
050	Nervesa della Battaglia	1.904	23	-	146	-	20	262	13	-	142	-	13
051	Oderzo	4.795	31	3	416	5	97	1.134	25	3	395	5	94
052	Ormelle	1.050	8	-	24	-	4	165	8	-	22	-	3
053	Orsago	1.160	12	-	27	-	4	195	11	-	25	-	4
054	Paderno del Grappa	566	12	-	1	-	10	95	11	-	1	-	10
055	Paese	4.806	86	3	49	2	37	843	74	2	47	2	34
056	Pederobba	2.128	23	2	39	6	33	406	20	1	38	5	29
057	Pieve di Soligo	3.077	64	2	118	-	24	672	54	1	111	-	21
058	Ponte di Piave	1.800	15	4	137	-	22	336	11	1	133	-	19
059	Ponzano Veneto	2.303	38	-	43	-	11	422	30	-	40	-	11

Tavola 5.23 segue - Abitazioni occupate e stanze per titolo di godimento, figura giuridica del proprietario e Comune

COMUNI	ABITAZIONI OCCUPATE						DI CUI IN AFFITTO O AD ALTRO TITOLO					
	Persona fisica	Impresa	Cooperativa edilizia	Stato, Regione, Provincia, Comune, IACP	Ente previdenziale	Altro proprietario	Persona fisica	Impresa	Cooperativa edilizia	Stato, Regione, Provincia, Comune, IACP	Ente previdenziale	Altro proprietario
ABITAZIONI												
060	Portobuffolè	210	2	-	-	-	8	36	2	-	-	6
061	Possagno	622	7	-	7	-	5	122	6	-	7	4
062	Povegliano	1.109	1	3	10	-	12	135	1	-	7	11
063	Preganzol	4.227	68	22	75	-	34	835	53	7	71	30
064	Quinto di Treviso	2.761	38	5	55	9	25	641	32	1	53	23
065	Refrontolo	550	15	-	2	-	1	93	15	-	2	1
066	Resana	1.855	17	-	9	-	14	262	14	-	6	10
067	Revine Lago	769	5	-	2	-	2	111	2	-	2	2
068	Riese Pio X	2.403	28	1	9	-	10	282	22	-	9	10
069	Roncade	3.270	47	2	166	1	27	512	38	1	150	25
070	Salgareda	1.329	8	1	105	-	15	229	6	1	102	13
071	San Biagio di Callalta	3.172	36	1	113	3	24	667	30	-	111	21
072	San Fior	1.718	21	-	29	-	19	310	18	-	28	16
073	San Pietro di Feletto	1.403	10	-	3	1	10	230	10	-	2	8
074	San Polo di Piave	1.258	13	-	22	1	7	237	11	-	21	5
075	Santa Lucia di Piave	2.006	36	-	61	-	4	434	32	-	53	4
076	San Vendemiano	2.626	25	1	32	-	15	474	22	-	30	13
077	San Zenone degli Ezzelini	1.603	19	-	6	1	6	264	16	-	6	4
078	Sarnede	986	1	-	1	-	4	116	-	-	1	4
079	Segusino	710	6	-	4	-	4	139	5	-	4	2
080	Sernaglia della Battaglia	1.814	8	-	5	-	5	214	5	-	4	3
081	Silea	2.602	50	2	196	2	27	474	45	1	194	24
082	Spresiano	2.697	32	4	123	4	24	501	26	-	120	17
083	Susegana	3.085	54	5	158	1	19	626	48	2	150	17
084	Tarzo	1.454	14	-	9	-	7	260	13	-	7	6
085	Trevignano	2.484	31	-	7	-	26	351	27	-	5	21
086	Treviso	26.185	787	205	2.921	155	634	7.722	735	42	2.830	611
087	Valdobbiadene	3.655	40	5	53	1	29	786	36	1	46	24
088	Vazzola	1.635	26	1	37	-	10	258	23	-	33	10
089	Vedelago	3.881	17	-	20	-	30	553	15	-	19	28
090	Vidor	975	7	2	10	-	4	131	4	1	9	2
091	Villorba	4.760	68	2	105	3	41	853	55	-	95	38
092	Vittorio Veneto	10.261	153	17	525	7	99	2.656	132	3	495	90
093	Volpago del Montello	2.612	16	1	29	-	15	389	11	1	20	13
094	Zenson di Piave	427	25	1	51	-	11	90	23	1	45	10
095	Zero Branco	2.332	8	-	49	-	13	319	6	-	47	13
TOTALE		230.809	3.600	540	9.773	376	2.422	46.891	3.104	118	9.233	349

Tavola 5.23 segue - Abitazioni occupate e stanze per titolo di godimento, figura giuridica del proprietario e Comune

COMUNI	ABITAZIONI OCCUPATE						DI CUI IN AFFITTO O AD ALTRO TITOLO						
	Persona fisica	Impresa	Cooperativa edilizia	Stato, Regione, Provincia, Comune, IACP	Ente previdenziale	Altro proprietario	Persona fisica	Impresa	Cooperativa edilizia	Stato, Regione, Provincia, Comune, IACP	Ente previdenziale	Altro proprietario	
STANZE													
001	Altivole	8.709	99	-	42	-	28	1.072	61	-	42	-	28
002	Arcade	5.244	52	-	29	-	15	663	36	-	29	-	15
003	Asolo	11.555	172	-	130	-	148	2.118	140	-	118	-	141
004	Borso del Grappa	7.043	47	26	9	-	27	776	31	-	9	-	27
005	Breda di Piave	9.010	67	-	203	-	78	1.064	53	-	199	-	72
006	Caerano di San Marco	10.521	151	196	463	3	42	1.996	103	15	426	3	30
007	Cappella Maggiore	8.053	28	5	30	-	50	1.413	18	-	30	-	44
008	Carbonera	14.635	393	-	215	-	80	2.356	342	-	215	-	67
009	Casale sul Sile	11.214	121	-	468	-	59	1.607	80	-	453	-	48
010	Casier	10.858	170	63	355	-	76	1.567	91	5	297	-	72
011	Castelcucco	2.968	67	5	-	-	20	584	49	5	-	-	12
012	Castelfranco Veneto	44.034	581	181	4.009	33	338	7.619	475	33	3.579	26	316
013	Castello di Godego	9.022	136	45	52	-	35	1.249	96	-	13	-	28
014	Cavaso del Tomba	4.241	48	-	15	-	41	530	32	-	10	-	25
015	Cessalto	4.572	102	-	463	-	51	718	71	-	427	-	51
016	Chiarano	4.935	62	-	127	13	79	634	47	-	116	13	79
017	Cimadolmo	5.384	105	-	24	-	30	784	88	-	24	-	30
018	Cison di Valmarino	4.642	26	-	8	-	41	518	26	-	8	-	38
019	Codognè	8.196	18	-	58	-	45	1.164	18	-	52	-	33
020	Colle Umberto	8.033	86	-	47	-	56	1.301	66	-	45	-	34
021	Conegliano	58.718	981	155	3.091	38	908	16.880	799	31	2.954	32	856
022	Cordignano	10.256	71	4	14	4	52	1.200	52	-	14	-	52
023	Cornuda	9.496	217	4	281	-	21	2.001	194	-	281	-	16
024	Crespano del Grappa	6.610	83	57	32	-	55	1.296	60	10	32	-	45
025	Crocetta del Montello	10.203	73	-	80	11	53	1.464	43	-	55	11	49
026	Farra di Soligo	13.197	142	11	90	4	71	1.766	112	5	90	4	65
027	Follina	6.153	60	-	38	-	28	998	46	-	26	-	28
028	Fontanelle	8.279	31	-	229	-	111	1.165	24	-	196	-	85
029	Fonte	7.988	98	-	94	9	41	1.519	81	-	94	9	24
030	Fregona	5.693	7	-	-	-	30	669	7	-	-	-	24
031	Gaiarine	10.773	136	-	152	7	102	1.344	107	-	145	-	102
032	Giavera del Montello	6.400	62	-	88	-	76	942	53	-	88	-	57
033	Godega di Sant'Urbano	10.227	87	-	79	4	85	1.278	71	-	73	-	57
034	Gorgo al Monticano	5.688	104	-	86	-	76	1.009	104	-	48	-	76
035	Istrana	9.935	80	-	225	10	330	936	61	-	212	5	311
036	Loria	10.873	84	-	19	-	99	993	59	-	11	-	56
037	Mansuè	6.263	100	-	55	-	62	826	90	-	55	-	62
038	Mareno di Piave	12.286	98	-	164	-	119	1.650	75	-	160	-	97
039	Maser	8.104	33	-	87	-	102	1.254	15	-	62	-	98
040	Maserada sul Piave	10.650	117	3	230	-	69	1.328	92	-	183	-	62
041	Meduna di Livenza	3.948	34	-	96	6	50	598	25	-	90	-	42
042	Miane	6.484	11	-	9	-	54	959	11	-	9	-	49
043	Mogliano Veneto	37.737	959	477	1.639	504	325	6.292	898	126	1.495	495	299
044	Monastier di Treviso	5.195	144	-	113	5	94	934	134	-	113	5	60
045	Monfumo	2.156	8	-	46	-	19	170	8	-	40	-	19
046	Montebelluna	43.704	603	45	1.582	15	284	8.466	486	3	1.484	9	227
047	Morgano	5.559	67	-	21	-	22	552	50	-	21	-	22
048	Moriago della Battaglia	4.265	72	-	-	-	43	454	65	-	-	-	43
049	Motta di Livenza	12.782	261	5	875	14	165	2.830	215	-	804	8	156
050	Nervesa della Battaglia	10.622	141	-	544	-	89	1.219	76	-	527	-	60
051	Oderzo	25.797	152	15	1.796	19	503	5.349	123	15	1.685	19	491
052	Ormelle	6.051	42	-	117	-	23	804	42	-	106	-	18
053	Orsago	6.436	62	-	107	-	23	971	57	-	97	-	23
054	Paderno del Grappa	2.997	74	-	3	-	51	426	67	-	3	-	51
055	Paese	25.522	378	15	231	9	190	3.699	316	10	222	9	173
056	Pederobba	11.569	121	10	178	24	166	1.893	104	5	172	18	142
057	Pieve di Soligo	16.227	296	13	507	-	111	3.056	249	6	481	-	96
058	Ponte di Piave	10.183	96	22	591	-	116	1.618	73	5	571	-	98
059	Ponzano Veneto	12.647	201	-	161	-	53	1.951	160	-	151	-	53

Tavola 5.23 segue - Abitazioni occupate e stanze per titolo di godimento, figura giuridica del proprietario e Comune

COMUNI	ABITAZIONI OCCUPATE						DI CUI IN AFFITTO O AD ALTRO TITOLO						
	Persona fisica	Impresa	Cooperativa edilizia	Stato, Regione, Provincia, Comune, IACP	Ente previdenziale	Altro proprietario	Persona fisica	Impresa	Cooperativa edilizia	Stato, Regione, Provincia, Comune, IACP	Ente previdenziale	Altro proprietario	
STANZE													
060	Portobuffolè	1.082	9	-	-	-	43	176	9	-	-	31	
061	Possagno	3.538	43	-	27	-	29	618	38	-	27	21	
062	Povegliano	5.943	6	15	32	-	67	632	6	-	23	60	
063	Preganziol	21.707	336	112	327	-	170	3.742	241	37	307	151	
064	Quinto di Treviso	14.317	194	27	221	33	107	2.839	148	4	212	28	
065	Refrontolo	2.919	73	-	7	-	10	422	73	-	7	10	
066	Resana	9.523	85	-	30	-	81	1.138	70	-	15	58	
067	Revine Lago	3.961	27	-	16	-	18	463	11	-	16	18	
068	Riese Pio X	13.050	144	6	46	-	53	1.295	105	-	46	53	
069	Roncade	16.909	244	11	761	3	126	2.335	197	4	684	3	
070	Salgareda	7.692	39	4	444	-	88	1.102	28	4	428	77	
071	San Biagio di Callalta	17.190	192	7	489	18	116	3.195	156	-	482	10	
072	San Fior	9.185	103	-	119	-	92	1.505	84	-	115	77	
073	San Pietro di Feletto	7.547	59	-	18	4	59	1.081	59	-	12	46	
074	San Polo di Piave	7.075	58	-	79	7	76	1.074	49	-	76	67	
075	Santa Lucia di Piave	10.746	192	-	256	-	23	2.080	169	-	210	23	
076	San Vendemiano	13.784	112	5	139	-	95	2.231	99	-	129	78	
077	San Zenone degli Ezzelini	8.592	92	-	30	5	45	1.162	81	-	30	5	
078	Sarmede	4.915	3	-	9	-	26	540	-	-	9	26	
079	Segusino	3.639	41	-	17	-	26	633	35	-	17	15	
080	Sernaglia della Battaglia	10.130	36	-	24	-	32	1.033	24	-	16	21	
081	Silea	13.271	233	13	771	9	132	2.091	206	7	763	9	
082	Spresiano	14.143	160	18	463	15	146	2.275	125	-	449	8	
083	Susegana	16.321	285	20	743	6	86	3.025	251	5	701	6	
084	Tarzo	7.490	70	-	42	-	36	1.145	65	-	33	29	
085	Trevignano	13.687	157	-	31	-	143	1.680	138	-	20	114	
086	Treviso	129.541	3.734	1.079	11.951	707	2.734	33.720	3.437	210	11.543	689	
087	Valdobbiadene	19.179	212	22	248	3	136	3.625	186	3	213	3	
088	Vazzola	9.278	114	2	157	-	65	1.210	102	-	138	65	
089	Vedeiagio	19.941	80	-	87	-	154	2.439	70	-	83	144	
090	Vidor	5.583	38	12	46	-	26	651	20	7	41	21	
091	Villorba	25.894	357	8	443	12	196	3.886	259	-	395	3	
092	Vittorio Veneto	51.905	770	88	2.322	32	536	11.805	660	8	2.191	15	
093	Volpago del Montello	14.276	106	4	139	-	88	1.836	58	4	89	74	
094	Zenson di Piave	2.259	132	3	227	-	52	388	120	3	197	47	
095	Zero Branco	12.176	54	-	181	-	68	1.446	39	-	176	68	
TOTALE		1.218.930	17.507	2.813	41.439	1.586	12.190	213.010	14.645	570	38.835	1.445	10.952

Tavola 5.24 - Abitazioni non occupate e stanze; altri tipi di alloggio per numero di famiglie, componenti e Comune

COMUNI	ABITAZIONI NON OCCUPATE						ALTRI TIPI DI ALLOGGIO		
	NUMERO			DI CUI CON PERSONE TEMPORANEAMENTE PRESENTI			OCCUPANTI		
	Totale	Numero	Persone				Stanze	Abitazioni con angolo di cottura	Totale
001	Altivole	159	6	9	772	5	2	2	13
002	Arcade	94	6	14	466	10	3	3	3
003	Asolo	366	7	14	1.925	25	-	-	-
004	Borso del Grappa	320	7	18	1.447	7	2	2	6
005	Breda di Piave	235	3	8	1.331	12	1	1	4
006	Caerano di San Marco	152	7	18	664	11	-	-	-
007	Cappella Maggiore	97	6	10	452	2	-	-	-
008	Carbonera	159	8	13	735	13	3	3	13
009	Casale sul Sile	151	5	13	782	7	1	1	1
010	Casier	203	9	21	843	13	-	-	-
011	Castelcucco	168	5	7	850	8	1	1	1
012	Castelfranco Veneto	669	78	130	2.819	124	99	99	147
013	Castello di Godego	85	-	-	333	7	-	-	-
014	Cavaso del Tomba	313	2	5	1.539	5	-	-	-
015	Cessalto	140	5	15	761	3	-	-	-
016	Chiarano	137	8	15	717	5	-	-	-
017	Cimadolmo	174	2	6	839	3	-	-	-
018	Cison di Valmarino	582	25	37	2.421	64	2	2	2
019	Codognè	195	11	24	984	4	-	-	-
020	Colle Umberto	218	3	5	1.186	7	-	-	-
021	Conegliano	1.303	60	112	5.753	110	-	-	-
022	Cordignano	193	4	5	909	7	-	-	-
023	Cornuda	188	12	30	884	18	-	-	-
024	Crespiano del Grappa	296	14	24	1.404	32	3	3	3
025	Crocetta del Montello	291	17	40	1.503	10	2	2	9
026	Farra di Soligo	540	20	35	2.464	49	-	-	-
027	Follina	232	5	7	955	9	-	-	-
028	Fontanelle	285	8	18	1.485	45	-	-	-
029	Fonte	183	2	5	879	10	-	-	-
030	Fregona	562	17	58	2.121	84	-	-	-
031	Gaiarine	240	2	6	1.106	17	-	-	-
032	Giavera del Montello	228	14	22	1.113	5	1	1	1
033	Godega di Sant'Urbano	167	5	10	818	2	4	4	11
034	Gorgo al Monticano	236	1	3	1.120	24	-	-	-
035	Istrana	202	7	19	888	6	-	-	-
036	Loria	194	1	1	926	13	-	-	-
037	Mansuè	170	4	5	975	3	-	-	-
038	Mareno di Piave	247	4	15	1.255	4	-	-	-
039	Maser	246	3	8	1.328	16	-	-	-
040	Maserada sul Piave	176	11	23	903	7	1	1	4
041	Meduna di Livenza	83	6	11	396	-	-	-	-
042	Miane	395	8	15	1.656	81	-	-	-
043	Mogliano Veneto	653	27	49	2.222	100	4	4	7
044	Monastier di Treviso	69	1	1	360	1	3	3	3
045	Monfumo	96	1	4	492	3	1	1	1
046	Montebelluna	961	57	103	4.560	113	4	4	18
047	Morgano	130	1	1	632	13	-	-	-
048	Moriago della Battaglia	224	5	11	1.053	-	-	-	-
049	Motta di Livenza	380	13	21	1.747	58	-	-	-
050	Nervesa della Battaglia	328	2	3	1.728	7	1	1	1
051	Oderzo	554	39	69	2.483	36	13	13	33
052	Ormele	114	13	37	573	9	-	-	-
053	Orsago	160	8	13	912	5	-	-	-
054	Paderno del Grappa	195	1	1	891	22	3	3	19
055	Paese	325	24	53	1.578	23	2	2	2
056	Pederobba	273	22	49	1.293	25	-	-	-
057	Pieve di Soligo	398	21	44	1.830	54	1	1	1
058	Ponte di Piave	188	7	13	954	3	-	-	-
059	Ponzano Veneto	150	5	8	739	14	3	3	19
060	Portobuffolè	52	2	2	206	11	-	-	-

Tavola 5.24 segue - Abitazioni non occupate e stanze; altri tipi di alloggio per numero di famiglie, componenti e Comune

COMUNI	ABITAZIONI NON OCCUPATE						ALTRI TIPI DI ALLOGGIO		
	NUMERO			Stanze	Abitazioni con angolo di cottura	Totale	OCCUPANTI		
	DI CUI CON PERSONE TEMPORANEAMENTE PRESENTI						Famiglie	Componenti	
	Totale	Numero	Persone						
061	Possagno	143	11	19	677	5	-	-	-
062	Povegliano	82	-	-	379	4	-	-	-
063	Preganziol	342	12	38	1.567	31	1	1	1
064	Quinto di Treviso	165	4	12	881	7	-	-	-
065	Refrontolo	165	18	27	850	-	2	2	8
066	Resana	152	3	5	664	12	-	-	-
067	Revine Lago	297	6	10	1.221	10	-	-	-
068	Riese Pio X	259	21	45	1.181	31	-	-	-
069	Roncade	236	10	23	1.173	9	3	3	5
070	Salgareda	271	11	23	1.477	10	-	-	-
071	San Biagio di Callalta	384	23	51	2.006	23	-	-	-
072	San Fior	99	1	1	501	2	-	-	-
073	San Pietro di Feletto	243	10	17	1.210	18	1	1	1
074	San Polo di Piave	122	8	18	647	4	-	-	-
075	Santa Lucia di Piave	215	5	7	1.080	10	-	-	-
076	San Vendemiano	376	8	17	1.855	10	2	2	4
077	San Zenone degli Ezzelini	276	1	1	1.279	14	-	-	-
078	Sarmede	321	10	23	1.283	29	-	-	-
079	Segusino	545	4	8	2.003	57	-	-	-
080	Sernaglia della Battaglia	274	1	1	1.412	12	-	-	-
081	Silea	121	5	8	555	7	2	2	2
082	Spresiano	235	1	1	1.148	12	4	4	10
083	Susegana	256	10	17	811	6	1	1	1
084	Tarzo	247	3	5	1.149	4	-	-	-
085	Trevignano	144	3	4	501	2	2	2	14
086	Treviso	2.357	192	329	8.830	266	22	26	51
087	Valdobbiadene	1.261	16	31	5.307	66	-	-	-
088	Vazzola	99	10	27	504	11	-	-	-
089	Vedelago	402	8	16	1.790	69	3	3	11
090	Vidor	221	6	19	1.123	5	-	-	-
091	Villorba	283	12	20	1.276	23	-	-	-
092	Vittorio Veneto	1.595	34	59	5.808	64	-	-	-
093	Volpago del Montello	317	4	9	1.549	41	-	-	-
094	Zenson di Piave	40	-	-	206	1	-	-	-
095	Zero Branco	116	7	14	537	7	2	2	2
TOTALE		29.185	1.155	2.241	131.400	2.266	205	209	432

Tavola 5.25 - Abitazioni non occupate e stanze per motivo della non occupazione, disponibilità e Comune

COMUNI	MOTIVO DELLA NON OCCUPAZIONE				DISPONIBILI					
	Utilizzata per vacanza	Utilizzata per lavoro e/o studio	Utilizzata per altri motivi	Non utilizzata	Totale	Solo per la vendita	Solo per l'affitto	Sia per la vendita, sia per l'affitto	Nè per la vendita, nè per l'affitto	
ABITAZIONI										
001	Altivole	29	5	31	94	159	4	3	8	144
002	Arcade	18	8	8	60	94	7	10	-	77
003	Asolo	140	34	16	176	366	20	43	32	271
004	Borso' del Grappa	139	23	10	148	320	11	9	2	298
005	Breda di Piave	47	18	37	133	235	9	8	6	212
006	Caerano di San Marco	11	7	18	116	152	7	8	7	130
007	Cappella Maggiore	18	20	5	54	97	6	7	4	80
008	Carbonera	21	12	26	100	159	15	14	4	126
009	Casale sul Sile	21	17	13	100	151	8	9	5	129
010	Casier	15	22	15	151	203	22	38	13	130
011	Castelcuoco	35	13	17	103	168	11	14	13	130
012	Castelfranco Veneto	61	105	94	409	669	50	71	34	514
013	Castello di Godego	11	11	13	50	85	3	4	5	73
014	Cavaso del Tomba	159	40	33	81	313	11	11	5	286
015	Cessalto	32	19	8	81	140	4	7	1	128
016	Chiarano	33	11	11	82	137	7	8	9	113
017	Cimadolmo	23	18	16	117	174	3	6	5	160
018	Cison di Valmarino	415	23	26	118	582	10	12	38	522
019	Codognè	37	15	31	112	195	12	5	8	170
020	Colle Umberto	34	10	29	145	218	10	6	4	198
021	Conegliano	164	141	118	880	1.303	121	97	70	1.015
022	Cordignano	47	5	13	128	193	17	10	7	159
023	Cornuda	29	15	30	114	188	9	13	15	151
024	Crespano del Grappa	108	13	19	156	296	12	40	15	229
025	Crocetta del Montello	95	14	27	155	291	9	8	7	267
026	Farra di Soligo	152	22	50	316	540	14	26	26	474
027	Follina	160	11	13	48	232	8	22	6	196
028	Fontanelle	27	27	51	180	285	15	13	14	243
029	Fonte	38	16	21	108	183	12	20	12	139
030	Fregona	203	34	32	293	562	12	6	15	529
031	Gaiarine	27	12	42	159	240	7	7	7	219
032	Giavera del Montello	51	9	29	139	228	11	8	9	200
033	Godega di Sant'Urbano	26	10	18	113	167	2	6	6	153
034	Gorgo al Monticano	21	27	41	147	236	18	5	2	211
035	Istrana	31	15	20	136	202	14	17	7	164
036	Loria	27	10	37	120	194	21	2	4	167
037	Mansuè	17	5	10	138	170	6	6	5	153
038	Mareno di Piave	36	12	13	186	247	17	9	18	203
039	Maser	43	11	14	178	246	6	13	30	197
040	Maserada sul Piave	23	14	18	121	176	25	6	4	141
041	Meduna di Livenza	15	5	9	54	83	8	4	3	68
042	Miane	175	22	31	167	395	29	46	4	316
043	Mogliano Veneto	73	64	106	410	653	47	96	57	453
044	Monastier di Treviso	11	8	11	39	69	-	4	6	59
045	Monfumo	52	12	9	23	96	8	4	4	80
046	Montebelluna	104	86	93	678	961	47	93	75	746
047	Morgano	17	7	12	94	130	5	2	6	117
048	Moriago della Battaglia	58	5	7	154	224	7	6	10	201
049	Motta di Livenza	98	31	18	233	380	26	27	44	283
050	Nervesa della Battaglia	102	16	24	186	328	14	25	9	280
051	Oderzo	74	43	77	360	554	51	41	30	432
052	Ormelle	28	17	23	46	114	10	8	3	93
053	Orsago	27	19	8	106	160	4	1	2	153
054	Paderno del Grappa	95	4	7	89	195	10	19	3	163
055	Paese	34	22	43	226	325	30	36	38	221
056	Pederobba	89	18	26	140	273	13	11	9	240
057	Pieve di Soligo	75	39	32	252	398	26	27	17	328
058	Ponte di Piave	24	13	7	144	188	9	17	26	136
059	Ponzano Veneto	25	11	20	94	150	4	19	7	120

Tavola 5.25 segue - Abitazioni non occupate e stanze per motivo della non occupazione, disponibilità e Comune

COMUNI	MOTIVO DELLA NON OCCUPAZIONE				Totale	DISPONIBILI				
	Utilizzata per vacanza	Utilizzata per lavoro e/o studio	Utilizzata per altri motivi	Non utilizzata		Solo per la vendita	Solo per l'affitto	Sia per la vendita, sia per l'affitto	Nè per la vendita, nè per l'affitto	
ABITAZIONI										
060	Portobuffolè	4	1	1	46	52	11	1	9	31
061	Possagno	65	5	15	58	143	8	15	3	117
062	Povegliano	16	7	8	51	82	16	2	2	62
063	Preganziol	36	45	33	228	342	65	38	29	210
064	Quinto di Treviso	11	15	21	118	165	5	7	19	134
065	Refrontolo	76	10	12	67	165	4	13	9	139
066	Resana	14	10	15	113	152	1	2	3	146
067	Revine Lago	184	2	18	93	297	8	1	4	284
068	Riese Pio X	20	20	30	189	259	16	39	21	183
069	Roncade	30	19	33	154	236	11	20	4	201
070	Salgareda	45	19	57	150	271	17	7	2	245
071	San Biagio di Callalta	59	25	24	276	384	34	13	13	324
072	San Fior	21	7	11	60	99	8	8	2	81
073	San Pietro di Feletto	54	22	22	145	243	10	6	3	224
074	San Polo di Piave	18	10	19	75	122	6	9	5	102
075	Santa Lucia di Piave	18	9	14	174	215	7	13	7	188
076	San Vendemiano	42	29	31	274	376	21	13	7	335
077	San Zenone degli Ezzelini	29	14	40	193	276	9	16	2	249
078	Sarmede	163	7	27	124	321	19	9	8	285
079	Segusino	354	31	36	124	545	16	34	7	488
080	Sernaglia della Battaglia	82	10	17	165	274	16	4	7	247
081	Silea	13	13	12	83	121	5	13	12	91
082	Spresiano	31	3	16	185	235	12	18	21	184
083	Susegana	65	20	29	142	256	20	15	18	203
084	Tarzo	129	13	8	97	247	15	5	6	221
085	Trevignano	23	8	8	105	144	14	4	4	122
086	Treviso	134	282	251	1.690	2.357	187	302	162	1.706
087	Valdobbiadene	582	218	74	387	1.261	40	91	45	1.085
088	Vazzola	21	6	4	68	99	5	2	2	90
089	Vedelago	83	14	24	281	402	29	12	15	346
090	Vidor	50	5	24	142	221	15	8	6	192
091	Villorba	23	25	53	182	283	28	21	7	227
092	Vittorio Veneto	435	81	100	979	1.595	82	147	69	1.297
093	Voipago del Montello	115	13	29	160	317	14	12	2	289
094	Zenson di Piave	8	2	-	30	40	2	2	4	32
095	Zero Branco	14	10	14	78	116	4	8	3	101
TOTALE		6.867	2.326	2.766	17.226	29.185	1.714	2.043	1.377	24.051

Tavola 5.25 segue - Abitazioni non occupate e stanze per motivo della non occupazione, disponibilità e Comune

COMUNI	MOTIVO DELLA NON OCCUPAZIONE				DISPONIBILI					
	Utilizzata per vacanza	Utilizzata per lavoro e/o studio	Utilizzata per altri motivi	Non utilizzata	Totale	Solo per la vendita	Solo per l'affitto	Sia per la vendita, sia per l'affitto	Nè per la vendita, nè per l'affitto	
	STANZE									
001	Altivole	132	19	144	477	772	19	22	35	696
002	Arcade	96	32	40	298	466	31	29	-	406
003	Asolo	815	146	104	860	1.925	87	169	122	1.547
004	Borso del Grappa	585	94	45	723	1.447	71	41	9	1.326
005	Breda di Piave	260	97	196	778	1.331	59	55	30	1.187
006	Caerano di San Marco	50	33	76	505	664	42	34	28	560
007	Cappella Maggiore	74	102	26	250	452	29	32	17	374
008	Carbonera	96	51	116	472	735	74	62	17	582
009	Casale sul Sile	127	86	65	504	782	37	34	24	687
010	Casier	56	78	37	672	843	115	174	39	515
011	Castelcucco	202	64	96	488	850	52	50	75	673
012	Castelfranco Veneto	269	333	372	1.845	2.819	237	253	126	2.203
013	Castello di Godego	38	38	45	212	333	12	15	18	288
014	Cavaso del Tomba	810	169	164	396	1.539	55	46	32	1.406
015	Cessalto	154	128	45	434	761	48	33	9	671
016	Chiarano	153	58	53	453	717	33	49	47	588
017	Cimadolmo	121	99	68	551	839	10	29	27	773
018	Cison di Valmarino	1.712	109	94	506	2.421	49	63	163	2.146
019	Codognè	179	82	147	576	984	62	26	31	865
020	Colle Umberto	193	43	146	804	1.186	69	28	22	1.067
021	Conegliano	775	582	499	3.897	5.753	525	383	264	4.581
022	Cordignano	206	26	93	584	909	78	37	29	765
023	Cornuda	125	59	185	515	884	48	85	54	697
024	Crespano del Grappa	539	55	82	728	1.404	49	147	74	1.134
025	Crocetta del Montello	512	65	134	792	1.503	51	42	39	1.371
026	Farra di Soligo	749	80	219	1.416	2.464	62	117	111	2.174
027	Follina	672	41	58	184	955	35	89	29	802
028	Fontanelle	146	134	247	958	1.485	75	68	70	1.272
029	Fonte	192	63	108	516	879	61	86	55	677
030	Fregona	742	141	118	1.120	2.121	53	25	55	1.988
031	Gaiarine	149	54	174	729	1.106	45	26	27	1.008
032	Giavera del Montello	262	34	143	674	1.113	44	35	35	999
033	Godega di Sant'Urbano	134	52	89	543	818	9	24	28	757
034	Gorgo al Monticano	101	136	190	693	1.120	88	26	9	997
035	Istrana	132	66	84	606	888	50	82	27	729
036	Loria	131	58	139	598	926	93	9	14	810
037	Mansuè	94	28	57	796	975	30	25	22	898
038	Mareno di Piave	198	52	60	945	1.255	75	43	80	1.057
039	Maser	247	54	77	950	1.328	26	54	178	1.070
040	Maserada sul Piave	113	68	80	642	903	133	27	14	729
041	Meduna di Livenza	78	38	36	244	396	40	17	9	330
042	Miane	718	127	148	663	1.656	123	203	13	1.317
043	Mogliano Veneto	283	266	288	1.385	2.222	203	237	202	1.580
044	Monastier di Treviso	79	46	44	191	360	-	25	14	321
045	Montfumo	272	62	48	110	492	46	22	26	398
046	Montebelluna	492	325	425	3.318	4.560	196	397	328	3.639
047	Morgano	83	42	58	449	632	22	11	27	572
048	Moriago della Battaglia	273	25	21	734	1.053	34	27	54	938
049	Motta di Livenza	437	108	92	1.110	1.747	126	101	183	1.337
050	Nervesa della Battaglia	588	70	126	944	1.728	74	117	49	1.488
051	Oderzo	300	206	375	1.602	2.483	211	189	108	1.975
052	Ormelle	151	81	113	228	573	49	37	14	473
053	Orsago	154	150	52	556	912	21	5	12	874
054	Paderno del Grappa	432	17	32	410	891	44	84	9	754
055	Paese	178	102	210	1.088	1.578	130	158	158	1.132
056	Pederobba	445	88	119	641	1.293	67	41	53	1.132
057	Pieve di Soligo	354	159	146	1.171	1.830	129	111	68	1.522
058	Ponte di Piave	119	91	35	709	954	36	71	124	723
059	Ponzano Veneto	124	48	113	454	739	17	96	35	591

Tavola 5.25 segue - Abitazioni non occupate e stanze per motivo della non occupazione, disponibilità e Comune

COMUNI	MOTIVO DELLA NON OCCUPAZIONE				Totale	DISPONIBILI				
	Utilizzata per vacanza	Utilizzata per lavoro e/o studio	Utilizzata per altri motivi	Non utilizzata		Solo per la vendita	Solo per l'affitto	Sia per la vendita, sia per l'affitto	Nè per la vendita, nè per l'affitto	
	STANZE									
060	Portobuffolè	17	5	4	180	206	34	4	35	133
061	Possagno	326	14	68	269	677	57	72	12	536
062	Povegliano	69	36	41	233	379	75	9	9	286
063	Preganziol	184	187	155	1.041	1.567	333	142	116	976
064	Quinto di Treviso	55	75	99	652	881	28	33	91	729
065	Refrontolo	443	44	35	328	850	26	37	37	750
066	Resana	70	59	62	473	664	4	9	13	638
067	Revine Lago	762	7	74	378	1.221	35	3	20	1.163
068	Riese Pio X	87	86	130	878	1.181	78	121	89	893
069	Roncade	167	79	165	762	1.173	45	88	18	1.022
070	Salgareda	224	111	292	850	1.477	103	31	13	1.330
071	San Biagio di Callalta	345	162	114	1.385	2.006	169	54	61	1.722
072	San Fior	99	37	63	302	501	50	36	9	406
073	San Pietro di Feletto	300	99	113	698	1.210	45	19	13	1.133
074	San Polo di Piave	68	38	95	446	647	39	35	27	546
075	Santa Lucia di Piave	89	74	61	856	1.080	32	71	35	942
076	San Vendemiano	195	146	139	1.375	1.855	110	59	35	1.651
077	San Zenone degli Ezzelini	197	55	162	865	1.279	42	67	4	1.166
078	Sarmede	652	32	95	504	1.283	79	38	22	1.144
079	Segusino	1.337	91	108	467	2.003	57	164	30	1.752
080	Sernaglia della Battaglia	445	38	85	844	1.412	84	23	32	1.273
081	Silea	59	68	44	384	555	21	56	56	422
082	Spresiano	137	6	112	893	1.148	64	89	108	887
083	Susegana	233	65	74	439	811	53	55	39	664
084	Tarzo	610	46	38	455	1.149	69	24	24	1.032
085	Trevignano	85	33	30	353	501	61	15	14	411
086	Treviso	569	962	887	6.412	8.830	775	1.081	597	6.377
087	Valdobbiadene	2.408	761	332	1.806	5.307	194	359	198	4.556
088	Vazzola	111	28	13	352	504	29	7	9	459
089	Vedelago	260	72	130	1.328	1.790	119	46	58	1.567
090	Vidor	281	17	109	716	1.123	82	36	30	975
091	Villorba	191	96	215	774	1.276	98	83	33	1.062
092	Vittorio Veneto	1.622	311	427	3.448	5.808	336	494	215	4.763
093	Volpago del Montello	564	66	140	779	1.549	75	53	10	1.411
094	Zenson di Piave	45	11	-	150	206	8	8	15	175
095	Zero Branco	80	46	61	350	537	20	35	20	462
TOTALE		31.287	9.823	12.168	78.122	131.400	7.918	8.179	5.718	109.585

Tavola 5.26 - Abitazioni non occupate per servizio installato e Comune (a)

COMUNI	ABITAZIONI CHE DISPONGONO DI						ABITAZIONI CHE NON DISPONGONO DI					
	Totale abita- zioni	Acqua pota- bile	Gabinetto	Bagno	Riscalda- mento	Acqua calda	Acqua pota- bile	Gabinetto	Bagno	Riscalda- mento	Acqua calda	
001	Altivole	159	147	132	115	105	99	12	27	41	54	60
002	Arcade	94	88	81	73	57	61	6	13	21	37	33
003	Asolo	366	351	354	323	317	286	14	11	35	45	77
004	Borso del Grappa	320	240	275	196	277	114	80	45	120	43	206
005	Breda di Piave	235	193	197	148	125	134	37	37	67	102	91
006	Caerano di San Marco	152	136	135	100	88	89	16	17	49	63	63
007	Cappella Maggiore	97	91	92	82	86	74	6	5	15	11	23
008	Carbonera	159	144	149	135	135	139	11	7	8	21	16
009	Casale sul Sile	151	137	138	119	119	119	12	11	25	30	30
010	Casier	203	150	161	148	152	142	9	3	12	11	14
011	Castelcuoco	168	147	129	111	112	100	20	37	54	55	68
012	Castelfranco Veneto	669	630	637	589	581	578	30	24	57	79	80
013	Castello di Godego	85	72	69	55	56	57	8	10	20	24	23
014	Cavaso del Tomba	313	297	281	205	272	156	11	31	91	41	111
015	Cessalto	140	138	120	97	91	82	2	19	36	47	57
016	Chiarano	137	110	120	100	84	81	14	4	21	39	26
017	Cimadolmo	174	140	152	109	108	92	27	22	57	65	68
018	Cison di Valmarino	582	547	523	441	509	429	33	58	138	72	153
019	Codognè	195	157	168	135	132	116	37	27	56	61	66
020	Colle Umberto	218	202	204	189	183	23	8	12	12	32	6
021	Conegliano	1.303	1.217	1.239	1.111	1.063	1.052	56	36	91	183	191
022	Cordignano	193	171	163	134	139	115	10	19	37	43	58
023	Cornuda	188	172	174	143	145	112	11	12	34	40	46
024	Crespano del Grappa	296	291	284	260	269	228	2	9	32	26	67
025	Crocetta del Montello	291	262	262	195	194	155	25	25	89	93	131
026	Farra di Soligo	540	486	457	377	424	363	48	81	152	113	175
027	Follina	232	224	217	169	217	135	6	15	56	14	82
028	Fontanelle	285	193	175	151	133	117	91	110	130	151	168
029	Fonte	183	174	164	148	145	136	8	18	15	38	43
030	Fregona	562	440	375	229	374	186	115	180	325	180	367
031	Gaiarine	240	158	157	120	114	101	78	80	111	122	136
032	Giavera del Montello	228	216	211	160	164	165	9	13	53	61	59
033	Godega di Sant'Urbano	167	144	161	131	122	136	20	5	34	44	27
034	Gorgo al Monticano	236	140	179	112	112	130	95	56	116	124	106
035	Istrana	202	187	192	175	157	142	14	10	25	45	48
036	Loria	194	179	157	129	117	111	14	37	55	76	80
037	Mansuè	170	130	139	106	105	104	36	30	48	58	64
038	Mareno di Piave	247	222	211	176	189	158	21	23	47	55	75
039	Maser	246	222	219	170	173	146	22	27	66	72	65
040	Maserada sul Piave	176	161	158	133	134	107	6	7	28	29	36
041	Meduna di Livenza	83	76	76	64	62	56	6	7	18	21	27
042	Miane	395	338	292	227	289	193	56	101	131	105	190
043	Mogliano Veneto	653	434	432	390	403	390	9	10	19	31	30
044	Monastier di Treviso	69	67	66	55	57	53	1	3	10	12	13
045	Monfumo	96	95	93	88	94	91	-	3	5	-	5
046	Montebelluna	961	888	915	777	705	686	60	36	170	242	262
047	Morgano	130	102	98	77	81	72	28	32	52	47	58
048	Moriago della Battaglia	224	208	193	160	136	143	14	30	60	85	77
049	Motta di Livenza	380	367	359	341	327	319	9	19	19	48	59
050	Nervesa della Battaglia	328	299	304	241	214	185	25	22	61	105	110
051	Oderzo	554	390	393	347	331	315	39	40	68	101	110
052	Ormelle	114	111	108	95	98	92	2	6	17	15	20
053	Orsago	160	131	135	119	106	99	29	25	37	54	61
054	Paderno del Grappa	195	193	176	155	170	156	2	19	37	25	38
055	Paese	325	310	314	286	263	270	10	9	24	55	48
056	Pederobba	273	248	223	169	181	146	21	48	86	90	108
057	Pieve di Soligo	398	353	376	320	318	308	31	19	56	73	77
058	Ponte di Piave	188	155	160	146	144	98	7	11	9	20	18
059	Ponzano Veneto	150	146	148	142	126	122	2	2	5	24	27
060	Portobuffolè	52	34	51	31	35	36	18	1	20	17	16

Tavola 5.26 segue - Abitazioni non occupate per servizio installato e Comune (a)

COMUNI	ABITAZIONI CHE DISPONGONO DI						ABITAZIONI CHE NON DISPONGONO DI				
	Totale abita- zioni	Acqua pota- bile	Gabinetto	Bagno	Riscaldamento	Acqua calda	Acqua pota- bile	Gabinetto	Bagno	Riscaldamento	Acqua calda
061 Possagno	143	127	132	114	107	89	14	11	29	36	53
062 Povegliano	82	73	74	66	54	55	4	6	13	23	22
063 Preganziol	342	326	333	310	317	303	9	7	18	22	30
064 Quinto di Treviso	165	142	141	123	129	104	21	23	34	33	60
065 Refrontolo	165	161	148	141	144	144	4	17	23	21	21
066 Resana	152	127	131	109	107	103	24	21	41	43	43
067 Revine Lago	297	269	251	220	231	204	25	45	69	66	92
068 Riese Pio X	259	233	233	210	185	182	18	23	36	65	60
069 Roncade	236	213	218	191	186	179	20	13	30	47	42
070 Salgareda	271	249	209	174	155	133	19	62	86	110	127
071 San Biagio di Callalta	384	356	366	330	295	292	21	11	35	65	77
072 San Fior	99	96	94	80	81	80	3	5	16	17	18
073 San Pietro di Feletto	243	219	222	192	178	172	22	20	46	65	69
074 San Polo di Piave	122	111	103	94	85	75	7	17	20	32	31
075 Santa Lucia di Piave	215	194	201	169	141	136	20	14	45	74	78
076 San Vendemiano	376	343	333	286	282	278	28	43	75	92	98
077 San Zenone degli Ezzelini	276	219	215	182	162	157	40	47	61	93	72
078 Sarmede	321	227	263	218	249	177	94	58	103	72	143
079 Segusino	545	484	459	352	465	313	60	86	178	80	232
080 Sernaglia della Battaglia	274	253	248	204	197	181	20	26	64	77	92
081 Silea	121	100	105	91	88	86	5	1	8	16	11
082 Spresiano	235	218	219	196	168	168	14	13	35	64	63
083 Susegana	256	117	123	98	81	87	17	14	20	35	35
084 Tarzo	247	240	235	199	225	191	3	7	31	16	47
085 Trevisano	144	71	64	60	58	65	8	15	17	21	14
086 Treviso	2.357	1.875	1.870	1.744	1.735	1.696	30	19	75	121	122
087 Valdobbiadene	1.261	1.121	1.087	754	1.050	631	122	165	439	201	617
088 Vazzola	99	79	85	73	68	61	10	5	16	22	28
089 Veduggio	402	340	350	298	269	259	56	52	81	126	110
090 Vidor	221	199	168	136	122	113	21	45	71	79	82
091 Villorba	283	242	227	208	208	203	12	20	23	37	50
092 Vittorio Veneto	1.595	1.154	1.090	887	953	735	67	108	188	192	337
093 Volpago del Montello	317	301	269	229	229	191	16	47	84	88	125
094 Zenson di Piave	40	39	39	37	33	29	-	1	2	7	11
095 Zero Branco	116	110	104	87	89	93	6	11	20	27	22
TOTALE	29.185	25.079	24.732	20.891	21.345	18.665	2.309	2.734	5.515	5.854	7.783

(a) Il totale delle abitazioni non occupate, che dispongono e non di un servizio, non sarà sempre uguale al totale delle abitazioni non occupate, in quanto quelle per le quali non c'è indicazione non vengono inserite nella tavola

Tavola 5.27 - Abitazioni non occupate e stanze per figura giuridica del proprietario e Comune

COMUNI	FIGURA GIURIDICA DEL PROPRIETARIO					Altro
	Persona fisica	Impresa	Cooperativa edilizia di abitazione	di Stato, Regione, Provincia, Comune, IACP	Ente Previdenziale (INPS, INPDAI, ecc.)	
ABITAZIONI						
001	Altivole	152	6	-	-	1
002	Arcade	87	7	-	-	-
003	Asolo	352	5	-	4	4
004	Borso del Grappa	315	1	-	1	3
005	Breda di Piave	228	5	-	1	1
006	Caerano di San Marco	144	4	-	2	2
007	Cappella Maggiore	97	-	-	-	-
008	Carbonera	145	7	-	1	3
009	Casale sul Sile	145	2	-	-	3
010	Casier	134	12	-	26	1
011	Castelcuoco	146	17	-	2	2
012	Castelfranco Veneto	570	40	1	34	15
013	Castello di Godego	75	1	1	1	-
014	Cavaso del Tomba	304	1	-	2	4
015	Cessalto	127	3	-	5	4
016	Chiarano	117	6	-	-	2
017	Cimadolmo	166	6	-	1	1
018	Cison di Valmarino	572	2	-	-	5
019	Codognè	184	3	-	2	2
020	Colle Umberto	214	-	-	1	2
021	Conegliano	1.085	108	2	38	13
022	Cordignano	176	1	-	1	4
023	Cornuda	173	7	-	3	2
024	Crespano del Grappa	275	15	2	-	-
025	Crocetta del Montello	279	4	-	1	3
026	Farra di Soligo	523	5	1	3	3
027	Follina	224	3	-	1	1
028	Fontanelle	269	7	-	7	2
029	Fonte	179	2	-	-	2
030	Fregona	545	5	-	5	-
031	Gaiarine	225	2	-	5	5
032	Giavera del Montello	217	3	-	1	1
033	Godega di Sant'Urbano	154	2	-	4	1
034	Gorgo al Monticano	223	8	-	3	2
035	Istrana	163	15	-	9	12
036	Loria	172	13	-	3	6
037	Mansuè	162	6	-	2	-
038	Mareno di Piave	242	2	-	1	-
039	Maser	207	32	-	2	5
040	Maserada sul Piave	143	20	-	5	2
041	Meduna di Livenza	76	4	-	1	1
042	Miane	382	1	-	9	2
043	Mogliano Veneto	383	73	2	10	7
044	Monastier di Treviso	65	1	-	-	3
045	Monfumo	95	-	-	-	1
046	Montebelluna	833	103	-	12	4
047	Morgano	126	2	-	-	2
048	Moriago della Battaglia	194	8	-	2	3
049	Motta di Livenza	325	43	-	7	3
050	Nervesa della Battaglia	285	15	-	15	4
051	Oderzo	398	6	1	14	20
052	Ormele	106	3	-	2	2
053	Orsago	153	5	-	-	2
054	Paderno del Grappa	185	4	-	2	3
055	Paese	270	45	-	2	3
056	Pederobba	252	3	-	9	7
057	Pieve di Soligo	371	11	-	3	9
058	Ponte di Piave	145	24	1	7	6
059	Ponzano Veneto	130	15	-	1	2

Tavola 5.27 segue - Abitazioni non occupate e stanze per figura giuridica del proprietario e Comune

COMUNI	FIGURA GIURIDICA DEL PROPRIETARIO						
	Persona fisica	Impresa	Cooperativa edilizia abitazione	di Stato, Regione, Provincia, Comune, IACP	Erte Previdenziale (INPS, INPDAI, ecc.)	Altro	
ABITAZIONI							
060	Portobuffolè	27	21	-	2	-	2
061	Possagno	128	2	-	7	-	4
062	Povegliano	71	1	9	-	-	-
063	Preganziol	255	59	10	16	-	1
064	Quinto di Treviso	151	3	-	2	2	4
065	Refrontolo	161	4	-	-	-	-
066	Resana	147	3	-	-	-	1
067	Revine Lago	291	-	-	-	-	5
068	Riese Pio X	224	21	-	5	-	2
069	Roncade	225	6	-	4	-	1
070	Salgareda	259	5	-	5	-	1
071	San Biagio di Callalta	350	25	-	1	1	3
072	San Fior	96	2	-	-	-	1
073	San Pietro di Feletto	236	1	-	1	-	4
074	San Polo di Piave	116	-	-	2	-	3
075	Santa Lucia di Piave	201	12	-	1	-	-
076	San Vendemiano	361	9	-	-	-	-
077	San Zenone degli Ezzelini	257	6	-	1	-	4
078	Sarmede	321	-	-	-	-	-
079	Segusino	536	3	-	3	-	3
080	Sernaglia della Battaglia	262	5	-	1	-	6
081	Silea	100	3	-	3	-	1
082	Spresiano	212	3	-	9	-	8
083	Susegana	124	9	1	2	-	1
084	Tarzo	231	6	-	2	-	1
085	Trevignano	75	2	-	-	-	2
086	Treviso	1.678	135	18	109	5	30
087	Valdobbiadene	1.210	18	-	15	-	4
088	Vazzola	87	2	-	1	-	-
089	Vedelago	356	19	5	4	-	10
090	Vidor	217	-	-	1	-	1
091	Villorba	239	10	-	1	-	5
092	Vittorio Veneto	1.173	31	1	59	-	14
093	Volpago del Montello	314	1	-	1	-	1
094	Zenson di Piave	34	2	-	2	-	-
095	Zero Branco	109	3	-	2	-	2
TOTALE		25.518	1.186	55	535	15	328

Tavola 5.27 segue - Abitazioni non occupate e stanze per figura giuridica del proprietario e Comune

COMUNI	FIGURA GIURIDICA DEL PROPRIETARIO					Altro
	Persona fisica	Impresa	Cooperativa edilizia di abitazione	di Stato, Regione, Provincia, Comune, IACP	Ente Previdenziale (INPS, INPDAI, ecc.)	
	STANZE					
001	Altivole	740	29	-	-	3
002	Arcade	448	18	-	-	-
003	Asolo	1.766	40	-	55	57
004	Borso del Grappa	1.402	7	-	8	30
005	Breda di Piave	1.296	27	-	5	3
006	Caerano di San Marco	629	17	-	9	9
007	Cappella Maggiore	452	-	-	-	-
008	Carbonera	682	37	-	3	13
009	Casale sul Sile	746	8	-	-	28
010	Casier	586	66	-	130	6
011	Castelcuoco	737	70	-	11	27
012	Castelfranco Veneto	2.448	120	5	148	93
013	Castello di Godego	313	3	7	4	-
014	Cavaso del Tomba	1.498	4	-	7	20
015	Cessalto	644	31	-	21	61
016	Chiarano	615	36	-	-	17
017	Cimadolmo	796	28	-	7	8
018	Cison di Valmarino	2.377	6	-	-	27
019	Codognè	937	17	-	9	10
020	Colle Umberto	1.175	-	-	3	6
021	Conegliano	4.898	444	9	150	4
022	Cordignano	837	4	-	12	48
023	Cornuda	780	56	-	25	8
024	Crespano del Grappa	1.314	61	12	-	-
025	Crocetta del Montello	1.453	29	-	4	17
026	Farra di Soligo	2.382	20	5	15	29
027	Follina	928	12	-	2	2
028	Fontanelle	1.415	30	-	32	8
029	Fonte	861	9	-	-	9
030	Fregona	2.062	24	-	35	-
031	Gaiarine	1.047	13	-	21	22
032	Giavera del Montello	1.062	15	-	3	10
033	Godega di Sant'Urbano	767	10	-	16	4
034	Gorgo al Monticano	1.063	35	-	14	8
035	Istrana	740	53	-	33	50
036	Loria	829	53	-	22	22
037	Mansuè	927	39	-	9	-
038	Mareno di Piave	1.237	11	-	4	-
039	Maser	1.093	187	-	16	32
040	Maserada sul Piave	712	120	-	31	22
041	Meduna di Livenza	358	27	-	2	7
042	Miane	1.581	4	-	54	12
043	Mogliano Veneto	1.612	236	10	22	22
044	Monastier di Treviso	340	9	-	-	11
045	Monfumo	482	-	-	-	10
046	Montebelluna	4.042	442	-	55	21
047	Morgano	613	7	-	-	12
048	Moriago della Battaglia	906	34	-	9	17
049	Motta di Livenza	1.495	202	-	30	13
050	Nervesa della Battaglia	1.536	63	-	66	23
051	Oderzo	2.050	33	3	68	81
052	Ormelle	534	13	-	11	9
053	Orsago	877	25	-	-	10
054	Paderno del Grappa	829	28	-	14	14
055	Paese	1.363	167	-	11	19
056	Pederobba	1.201	13	-	37	38
057	Pieve di Soligo	1.709	60	-	9	40
058	Ponte di Piave	705	116	6	31	72
059	Ponzano Veneto	635	70	-	4	18

Tavola 5.27 segue - Abitazioni non occupate e stanze per figura giuridica del proprietario e Comune

COMUNI	FIGURA GIURIDICA DEL PROPRIETARIO						
	Persona fisica	Impresa	Cooperativa edilizia	abitazione di Stato, Regione, Provincia, Comune, IACP	Ente Previdenziale (INPS, INPDAI, ecc.)	Altro	
	STANZE						
060	Portobuffolè	123	70	-	5	-	8
061	Possagno	611	10	-	14	-	30
062	Povegliano	329	5	45	-	-	-
063	Preganziol	1.187	273	50	53	-	4
064	Quinto di Treviso	816	14	-	11	7	20
065	Refrontolo	832	18	-	-	-	-
066	Resana	640	16	-	-	-	4
067	Revine Lago	1.196	-	-	-	-	23
068	Riese Pio X	1.033	105	-	5	-	13
069	Roncade	1.116	30	-	19	-	8
070	Salgareda	1.414	32	-	20	-	6
071	San Biagio di Callalta	1.822	108	-	4	15	44
072	San Fior	482	12	-	-	-	7
073	San Pietro di Fioletto	1.178	6	-	5	-	18
074	San Polo di Piave	618	-	-	6	-	14
075	Santa Lucia di Piave	1.022	50	-	5	-	-
076	San Vendemiano	1.774	50	-	-	-	-
077	San Zenone degli Ezzelini	1.140	31	-	3	-	65
078	Sarmede	1.283	-	-	-	-	-
079	Segusino	1.948	20	-	15	-	20
080	Sernaglia della Battaglia	1.346	21	-	3	-	42
081	Silea	477	10	-	8	-	4
082	Spresiano	1.007	13	-	43	-	78
083	Susegana	538	35	-	4	-	5
084	Tarzo	1.078	20	-	9	-	6
085	Trevignano	388	13	-	-	-	4
086	Treviso	6.941	528	87	404	22	106
087	Valdobbiadene	5.078	58	-	89	-	39
088	Vazzola	456	8	-	5	-	-
089	Vedelago	1.598	76	25	14	-	43
090	Vidor	1.085	-	-	15	-	9
091	Villorba	1.130	43	-	5	-	33
092	Vittorio Veneto	4.802	132	5	205	-	56
093	Volpago del Montello	1.528	6	-	6	-	9
094	Zenson di Piave	183	8	-	7	-	-
095	Zero Branco	508	13	-	8	-	8
TOTALE		118.269	5.172	269	2.277	70	1.938

CAPITOLO 6 - DATI PER LOCALITÀ ABITATE

Tavola 6.1 - Superficie territoriale, popolazione residente per sesso, densità, numero dei centri abitati e dei nuclei abitati, per Comune

COMUNI		POPOLAZIONE RESIDENTE				CENTRI			NUCLEI			CASE SPARSE	
		Superficie territoriale (Km²)	MF	M	Densità (Ab/Km²)	Numero	POPOLAZIONE RESIDENTE		Numero	POPOLAZIONE RESIDENTE		POPOLAZIONE RESIDENTE	
							MF	M		MF	M	MF	M
001	Altivole	21,95	5.456	2.667	249	4	3.704	1.801	8	461	223	1.291	643
002	Arcade	8,41	3.119	1.518	371	1	1.853	898	2	259	124	1.007	496
003	Asolo	25,34	6.651	3.215	262	5	4.622	2.206	13	950	472	1.079	537
004	Borso del Grappa	33,00	3.932	1.954	119	3	3.497	1.722	6	164	88	271	144
005	Breda di Piave	25,60	5.516	2.761	215	4	3.155	1.575	7	461	225	1.900	961
006	Caerano di San Marco	12,09	6.641	3.187	549	1	4.434	2.112	16	1.056	524	1.151	551
007	Cappella Maggiore	11,13	4.171	2.004	375	1	3.151	1.505	6	145	72	875	427
008	Carbonera	19,78	8.982	4.350	454	5	6.463	3.110	5	677	329	1.842	911
009	Casale sul Sile	26,85	7.375	3.653	275	3	4.824	2.372	26	1.119	556	1.432	725
010	Casier	13,46	6.795	3.390	505	4	5.673	2.825	13	600	301	522	264
011	Castelcucco	8,79	1.693	852	193	1	1.001	488	4	141	66	551	298
012	Castelfranco Veneto	50,93	29.470	14.291	579	5	24.947	11.979	15	1.449	754	3.074	1.558
013	Castello di Godego	17,98	6.023	2.984	335	5	3.483	1.716	31	1.998	994	542	274
014	Cavaso del Tomba	18,96	2.390	1.148	126	3	1.279	612	6	460	209	651	327
015	Cessalto	28,19	3.132	1.511	111	3	1.478	713	5	258	139	1.396	659
016	Chiarano	19,96	3.028	1.529	152	2	1.276	630	9	411	214	1.341	685
017	Cimadolmo	17,75	3.108	1.545	175	3	2.269	1.111	6	478	250	361	184
018	Cison di Valmarino	28,75	2.401	1.156	84	7	1.932	935	3	54	29	415	192
019	Codognè	21,67	4.846	2.423	224	4	2.244	1.119	-	-	-	2.602	1.304
020	Colle Umberto	13,56	4.369	2.162	322	5	2.715	1.340	12	536	262	1.118	560
021	Conegliano	36,33	35.656	16.900	981	5	33.338	15.738	19	751	384	1.567	778
022	Cordignano	26,16	5.803	2.831	222	6	4.480	2.152	5	291	145	1.032	534
023	Cornuda	12,38	5.313	2.569	429	3	4.798	2.324	8	289	140	226	105
024	Crespano del Grappa	17,86	3.902	1.774	218	1	3.422	1.532	3	121	56	359	186
025	Crocetta del Montello	26,38	5.662	2.747	215	3	4.286	2.067	8	259	128	1.117	552
026	Farra di Soligo	28,21	7.495	3.601	266	3	6.785	3.243	6	220	104	490	254
027	Follina	24,16	3.431	1.673	142	5	3.138	1.539	5	163	74	130	60
028	Fontanelle	35,53	5.080	2.528	143	5	2.214	1.082	-	-	-	2.866	1.446
029	Fonte	14,63	4.683	2.284	320	2	3.241	1.562	1	41	22	1.401	700
030	Fregona	42,85	2.936	1.427	69	4	2.240	1.088	10	271	131	425	208
031	Gaiarine	28,70	6.276	3.036	219	4	4.047	1.946	4	339	168	1.890	922
032	Giavera del Montello	19,91	3.806	1.852	191	4	2.268	1.080	2	126	66	1.412	706
033	Godega di Sant'Urbano	24,31	5.862	2.828	241	4	4.438	2.146	6	205	98	1.219	584
034	Gorgo al Monticano	27,08	3.753	1.857	139	4	1.753	859	3	162	78	1.838	920
035	Istrana	26,32	6.916	3.548	263	4	5.615	2.898	7	308	147	993	503
036	Loria	23,18	6.987	3.523	301	5	4.257	2.129	32	1.410	715	1.320	679
037	Mansuè	26,94	3.941	1.984	146	5	2.085	1.052	2	114	55	1.742	877
038	Mareno di Piave	27,83	7.255	3.612	261	4	4.663	2.335	7	306	154	2.286	1.123
039	Maser	26,01	4.730	2.312	182	5	2.609	1.279	10	680	330	1.441	703
040	Maserada sul Piave	28,93	6.328	3.155	219	4	3.854	1.896	6	493	257	1.981	1.002
041	Meduna di Livenza	15,13	2.425	1.211	160	3	1.701	829	3	151	83	573	299
042	Miane	30,92	3.322	1.577	107	4	3.183	1.504	1	10	6	129	67
043	Mogliano Veneto	46,15	25.420	12.543	551	5	21.622	10.615	9	813	443	2.985	1.485
044	Monastier di Treviso	25,43	3.424	1.677	135	4	1.927	904	7	255	123	1.242	650
045	Montebelluna	11,31	1.381	685	122	2	119	57	4	96	50	1.166	578
046	Montebelluna	48,98	25.186	12.275	514	3	20.794	10.033	45	1.371	690	3.021	1.552
047	Morgano	11,75	3.449	1.708	294	4	2.149	1.050	7	419	215	881	443
048	Moriago della Battaglia	13,94	2.412	1.176	173	2	2.159	1.047	-	-	-	253	129
049	Motta di Livenza	37,64	8.596	4.222	228	5	5.926	2.858	19	726	369	1.944	995
050	Nervesa della Battaglia	35,58	6.401	3.165	180	1	3.554	1.736	4	645	334	2.202	1.095
051	Oderzo	42,57	16.632	8.054	391	3	14.085	6.799	1	62	29	2.485	1.226
052	Ormeile	18,76	3.619	1.798	193	3	2.143	1.066	2	164	89	1.312	643
053	Orsago	10,68	3.556	1.731	333	1	3.012	1.458	-	-	-	544	273
054	Paderno del Grappa	19,46	1.713	819	88	2	773	368	14	662	311	278	140
055	Paese	38,00	15.845	7.837	417	5	12.336	6.053	20	1.312	659	2.197	1.125
056	Pederobba	29,32	6.517	3.189	222	4	5.499	2.671	3	249	131	769	387
057	Pieve di Soligo	19,00	9.393	4.596	494	2	8.552	4.177	-	-	-	841	419
058	Ponte di Piave	32,82	6.233	3.083	190	5	3.613	1.737	30	906	471	1.714	875
059	Ponzano Veneto	22,14	7.542	3.740	341	2	4.609	2.257	21	1.315	681	1.618	802
060	Portobuffolè	5,00	699	336	140	1	521	243	-	-	-	178	93

Tavola 6.1 segue - Superficie territoriale, popolazione residente per sesso, densità, numero dei centri abitati e dei nuclei abitati, per Comune

COMUNI	POPOLAZIONE RESIDENTE				CENTRI			NUCLEI			CASE SPARSE		
	Superficie territoriale (Km²)	POPOLAZIONE RESIDENTE		Densità (Ab/Km²)	POPOLAZIONE RESIDENTE		Numero	POPOLAZIONE RESIDENTE		POPOLAZIONE RESIDENTE			
		MF	M		MF	M		MF	M	MF	M		
061	Possagno	12,08	1.828	885	151	1	1.715	829	2	37	19	76	37
062	Povegliano	12,95	3.514	1.746	271	3	2.620	1.286	4	195	104	699	356
063	Preganziol	22,89	13.141	6.420	574	6	11.335	5.525	19	776	374	1.030	521
064	Quinto di Treviso	18,97	9.054	4.402	477	3	6.823	3.285	14	681	331	1.550	786
065	Refrontolo	13,11	1.708	850	130	1	471	230	3	80	43	1.157	577
066	Resana	24,97	6.410	3.196	257	3	2.440	1.195	4	446	225	3.524	1.776
067	Revine Lago	18,66	2.016	948	108	4	1.947	912	-	-	-	69	36
068	Riese Pio X	30,74	8.342	4.115	271	6	4.941	2.420	16	665	338	2.736	1.357
069	Roncade	61,98	11.518	5.657	186	5	7.815	3.779	11	767	377	2.936	1.501
070	Salgareda	27,20	4.634	2.296	170	4	2.665	1.300	10	543	273	1.426	723
071	San Biagio di Callalta	48,25	10.780	5.310	223	9	6.471	3.165	24	1.732	846	2.577	1.299
072	San Fior	17,77	5.467	2.629	308	4	3.766	1.785	2	102	53	1.599	791
073	San Pietro di Feletto	19,45	4.278	2.072	220	7	2.035	962	10	655	309	1.588	801
074	San Polo di Piave	20,94	4.053	2.005	194	4	2.290	1.127	7	359	174	1.404	704
075	Santa Lucia di Piave	19,91	6.530	3.224	328	1	5.806	2.842	-	-	-	724	382
076	San Vendemiano	18,39	8.140	3.970	443	4	7.151	3.494	6	189	92	800	384
077	San Zenone degli Ezzelini	19,97	5.386	2.714	270	4	2.933	1.463	12	814	415	1.639	836
078	Sarmede	17,94	2.886	1.397	161	3	1.947	931	9	315	157	624	309
079	Segusino	18,14	2.019	989	111	1	1.848	899	4	165	87	6	3
080	Semaglia della Battaglia	20,25	5.542	2.662	274	2	5.166	2.487	1	27	13	349	162
081	Silea	18,74	8.671	4.223	463	4	6.848	3.317	16	731	363	1.092	543
082	Spresiano	25,63	8.658	4.184	338	1	7.116	3.409	9	675	356	867	419
083	Susegana	44,01	9.660	4.774	219	4	8.598	4.213	6	361	180	701	381
084	Tarzo	23,80	4.382	2.086	184	7	3.263	1.497	3	111	54	1.008	535
085	Trevignano	26,55	8.254	4.048	311	3	5.237	2.555	29	1.717	842	1.300	651
086	Treviso	55,50	83.598	39.526	1.506	6	80.047	37.599	44	1.721	856	1.830	1.071
087	Valdobbiadene	60,70	10.748	5.056	177	7	8.888	4.117	17	494	248	1.366	691
088	Vazzola	26,03	5.636	2.785	217	1	3.927	1.930	1	74	34	1.635	821
089	Vedelago	61,66	13.011	6.501	211	9	8.153	4.001	17	1.001	511	3.857	1.989
090	Vidor	13,52	2.961	1.447	219	1	2.706	1.329	3	61	30	194	88
091	Villorba	30,59	15.463	7.576	505	2	13.264	6.524	11	819	396	1.380	656
092	Vittorio Veneto	82,61	29.231	13.839	354	8	26.919	12.737	17	347	164	1.965	938
093	Volpago del Montello	44,69	8.548	4.191	191	3	5.201	2.528	7	357	177	2.990	1.486
094	Zenson di Piave	9,55	1.568	755	164	1	789	384	3	251	118	528	253
095	Zero Branco	26,11	7.725	3.791	296	5	4.761	2.325	46	1.644	818	1.320	648
TOTALE		2.476,68	744.038	362.032	300	347	573.710	276.559	914	46.294	23.144	124.034	62.329

Tavola 6.2 - Famiglie e componenti, abitazioni in complesso ed occupate, nei centri abitati, nei nuclei abitati e nelle case sparse, per Comune

COMUNI	CENTRI				NUCLEI				CASE SPARSE				
	FAMIGLIE		ABITAZIONI		FAMIGLIE		ABITAZIONI		FAMIGLIE		ABITAZIONI		
	Totale	Componenti	Totale	Di cui occupate	Totale	Componenti	Totale	Di cui occupate	Totale	Componenti	Totale	Di cui occupate	
001	Altivole	1.172	3.693	1.264	1.149	127	461	135	122	376	1.291	399	368
002	Arcade	617	1.850	662	601	79	259	81	75	308	1.007	307	280
003	Asolo	1.579	4.587	1.853	1.576	303	950	323	303	367	1.059	434	365
004	Borso del Grappa	1.214	3.494	1.408	1.212	55	164	73	55	85	271	189	83
005	Breda di Piave	1.014	3.147	1.146	1.014	138	461	159	138	572	1.900	652	570
006	Caerano di San Marco	1.495	4.426	1.556	1.484	323	1.056	360	323	353	1.151	396	353
007	Cappella Maggiore	1.111	3.135	1.174	1.107	49	145	54	48	300	875	324	300
008	Carbonera	2.161	6.452	2.286	2.153	225	677	233	224	561	1.842	570	553
009	Casale sul Sile	1.514	4.769	1.607	1.514	331	1.119	356	330	419	1.432	451	419
010	Casier	1.879	5.656	2.047	1.855	203	600	199	195	168	522	174	167
011	Castelcuoco	349	1.001	445	344	50	141	62	47	174	551	222	170
012	Castelfranco Veneto	8.433	24.650	8.892	8.281	454	1.449	458	437	917	3.074	923	886
013	Castello di Godego	1.099	3.462	1.133	1.068	568	1.998	580	564	157	542	159	155
014	Cavaso del Tomba	450	1.215	574	441	155	460	216	155	203	651	321	202
015	Cessalto	473	1.472	535	471	79	258	92	79	410	1.396	451	388
016	Chiarano	422	1.276	470	416	137	411	164	137	384	1.341	437	381
017	Cimadolmo	768	2.265	885	763	152	478	175	152	109	361	137	108
018	Cison di Valmarino	769	1.926	1.194	764	18	50	27	18	145	415	288	145
019	Codognè	738	2.235	834	729	-	-	-	-	756	2.585	844	754
020	Colle Umberto	948	2.711	1.092	948	180	536	211	180	365	1.118	407	364
021	Conegliano	12.136	32.810	13.213	12.053	246	751	284	245	494	1.564	596	492
022	Cordignano	1.525	4.358	1.666	1.525	95	291	98	95	313	1.032	362	313
023	Cornuda	1.721	4.758	1.893	1.720	87	287	94	87	72	226	80	72
024	Crespano del Grappa	1.127	3.153	1.363	1.116	40	121	47	39	123	356	162	121
025	Crocetta del Montello	1.425	4.202	1.586	1.424	92	259	113	92	350	1.117	457	349
026	Farra di Soligo	2.281	6.599	2.738	2.279	69	220	92	69	161	490	219	161
027	Follina	1.132	3.129	1.277	1.130	57	163	86	57	43	130	99	43
028	Fontanelle	718	2.203	820	711	-	-	-	-	844	2.866	1.019	843
029	Fonte	1.058	3.209	1.173	1.050	13	41	15	13	439	1.401	495	437
030	Fregona	858	2.236	1.165	858	108	271	148	108	143	425	357	142
031	Gaiarine	1.375	4.043	1.527	1.375	105	339	110	105	552	1.890	634	551
032	Giavera del Montello	795	2.266	885	762	46	126	48	42	465	1.405	502	403
033	Godega di Sant'Urbano	1.508	4.430	1.634	1.494	63	205	64	59	359	1.219	381	359
034	Gorgo al Monticano	568	1.749	663	568	45	162	52	45	530	1.838	663	529
035	Istrana	1.638	5.363	1.809	1.630	89	308	90	88	286	991	305	284
036	Loria	1.306	4.245	1.407	1.275	394	1.410	419	392	370	1.320	404	369
037	Mansuè	632	2.082	715	625	36	114	39	36	504	1.742	579	502
038	Mareno di Piave	1.517	4.658	1.669	1.503	101	306	103	95	712	2.286	773	700
039	Maser	818	2.604	979	818	204	680	215	204	435	1.440	509	435
040	Maserada sul Piave	1.292	3.828	1.388	1.277	167	493	169	160	614	1.981	663	607
041	Meduna di Livenza	571	1.701	629	568	33	151	36	33	154	573	172	153
042	Miane	1.215	3.180	1.545	1.204	5	10	13	4	43	129	88	43
043	Mogliano Veneto	7.368	21.011	7.908	7.341	235	719	251	233	878	2.981	942	874
044	Monastier di Treviso	627	1.814	660	624	71	255	75	71	355	1.242	384	355
045	Montebelluna	37	119	47	37	34	91	40	34	377	1.166	455	375
046	Montebelluna	7.088	20.651	7.885	7.079	432	1.371	476	430	907	3.021	1.013	904
047	Morgano	671	2.140	743	664	130	419	141	130	251	881	291	251
048	Moriago della Battaglia	734	2.156	946	733	-	-	-	-	84	253	95	84
049	Motta di Livenza	2.044	5.788	2.320	2.024	225	726	247	225	538	1.920	596	534
050	Nervesa della Battaglia	1.203	3.548	1.365	1.202	199	645	222	198	694	2.202	834	693
051	Oderzo	4.642	13.655	5.052	4.606	22	62	17	17	727	2.485	832	724
052	Ormelle	712	2.143	762	688	46	164	53	46	354	1.307	385	352
053	Orsago	1.051	3.007	1.169	1.039	-	-	-	-	164	544	194	164
054	Paderno del Grappa	281	741	386	278	221	639	280	221	90	278	118	90
055	Paese	3.981	12.315	4.238	3.951	405	1.312	420	402	654	2.197	650	630
056	Pederobba	1.893	5.424	2.075	1.871	94	249	106	94	271	769	323	266
057	Pieve di Soligo	3.023	8.447	3.384	3.014	-	-	-	-	277	838	299	271
058	Ponte di Piave	1.193	3.499	1.302	1.190	278	906	309	278	511	1.712	555	510
059	Ponzano Veneto	1.503	4.574	1.604	1.498	401	1.315	414	401	499	1.618	527	496
060	Portobuffolè	173	519	218	172	-	-	-	-	48	178	54	48

Tavola 6.2 segue - Famiglie e componenti, abitazioni in complesso ed occupate, nei centri abitati, nei nuclei abitati e nelle case sparse, per Comune

COMUNI	CENTRI				NUCLEI				CASE SPARSE				
	FAMIGLIE		ABITAZIONI		FAMIGLIE		ABITAZIONI		FAMIGLIE		ABITAZIONI		
	Totale	Componenti	Totale	Di cui occupate	Totale	Componenti	Totale	Di cui occupate	Totale	Componenti	Totale	Di cui occupate	
061	Possagno	619	1.679	727	608	11	32	12	11	22	76	45	22
062	Povegliano	864	2.610	927	864	53	195	54	53	218	699	236	218
063	Preganziol	3.904	11.280	4.130	3.880	243	769	252	242	307	1.030	386	304
064	Quinto di Treviso	2.239	6.810	2.340	2.225	205	681	228	205	463	1.550	490	463
065	Refrontolo	167	471	219	167	26	80	32	26	377	1.157	482	375
066	Resana	827	2.433	809	746	148	446	144	135	1.160	3.524	1.094	1.014
067	Revine Lago	761	1.947	1.045	755	-	-	-	-	23	69	30	23
068	Riese Pio X	1.589	4.923	1.709	1.507	196	665	208	189	800	2.736	793	755
069	Roncade	2.446	7.799	2.612	2.438	235	767	240	233	852	2.936	897	842
070	Salgareda	886	2.660	997	882	168	543	210	167	410	1.426	522	409
071	San Biagio di Callalta	2.074	6.459	2.322	2.074	515	1.732	560	515	761	2.577	851	760
072	San Fior	1.262	3.689	1.300	1.233	35	98	34	34	534	1.599	552	520
073	San Pietro di Feletto	688	2.012	755	687	217	655	263	217	524	1.588	652	523
074	San Polo di Piave	786	2.281	851	778	107	359	118	106	418	1.404	454	417
075	Santa Lucia di Piave	1.893	5.690	2.074	1.890	-	-	-	-	220	724	248	217
076	San Vendemiano	2.387	7.143	2.684	2.385	54	189	68	54	267	800	323	260
077	San Zenone degli Ezzelini	928	2.923	1.084	920	230	801	264	230	487	1.639	563	485
078	Sarmede	687	1.944	855	682	113	315	143	112	198	624	315	198
079	Segusino	670	1.845	872	669	53	165	347	53	2	6	50	2
080	Sernaglia della Battaglia	1.722	5.158	1.974	1.722	7	27	10	7	103	349	122	103
081	Silea	2.323	6.830	2.422	2.319	221	731	229	221	339	1.092	349	339
082	Spresiano	2.447	7.087	2.643	2.432	202	675	206	201	251	867	270	251
083	Susegana	2.994	8.567	3.199	2.992	107	361	119	107	223	697	260	223
084	Tarzo	1.084	3.037	1.244	1.082	42	111	51	42	360	1.008	436	360
085	Trevignano	1.658	5.218	1.758	1.657	514	1.717	537	514	378	1.300	397	377
086	Treviso	30.107	78.049	32.150	29.877	543	1.721	580	537	475	1.519	514	473
087	Valdobbiadene	3.169	8.560	3.852	3.167	178	494	223	178	438	1.348	969	438
088	Vazzola	1.306	3.917	1.289	1.221	22	74	25	22	514	1.635	494	466
089	Vedelago	2.559	8.104	2.862	2.557	293	1.001	310	293	1.101	3.857	1.178	1.098
090	Vidor	918	2.669	1.109	914	22	61	24	22	62	194	86	62
091	Villorba	4.303	13.201	4.548	4.302	253	819	266	253	424	1.380	448	424
092	Vittorio Veneto	10.248	26.202	11.524	10.235	138	347	197	138	691	1.962	936	689
093	Volpago del Montello	1.713	5.096	1.818	1.685	115	357	131	113	943	2.990	1.041	875
094	Zenson di Piave	261	785	276	259	78	251	88	78	179	528	191	178
095	Zero Branco	1.506	4.751	1.575	1.502	502	1.644	523	501	402	1.320	420	399
TOTALE		197.640	565.608	217.420	196.179	14.360	46.137	16.040	14.239	37.740	123.607	43.245	37.102

Tavola 6.3 - Altitudine, popolazione residente per sesso, numero delle famiglie e delle abitazioni, per Comune e località abitata

COMUNI E LOCALITÀ ABITATE	POPOLAZIONE RESIDENTE				
	Altitudine (mt)	Totale	Di cui maschi	Famiglie	Abitazioni
ALTIVOLE	74/102	5.456	2.667	1.675	1.798
ALTIVOLE *	88	823	382	261	284
CASELLE (1)	83	1.691	842	533	565
EDIFICIO (2)	76	117	51	39	45
SAN VITO	83	1.073	526	339	370
Artesini	75	30	14	8	9
Baldin E Perer	82	178	87	47	52
Barichelli	80	98	48	28	28
Merlo	87	27	18	8	6
Pellizzer	86	68	30	18	20
Santa Lucia	76	27	10	7	7
Scaioni	97	16	8	5	7
Signori	80	17	8	6	6
Case Sparse	-	1.291	643	376	399
ARCADE	50/62	3.119	1.518	1.004	1.050
ARCADE *	61	1.853	898	617	662
Guizze	54	66	30	21	17
Madonnetta	61	193	94	58	64
Case Sparse	-	1.007	496	308	307
ASOLO	74/379	6.651	3.215	2.249	2.610
ASOLO *	190	3.100	1.453	1.092	1.295
LAURO	81	146	76	41	45
PAGNANO	109	521	266	167	205
VIAL (1)	180	28	14	12	20
VILLA D'ASOLO	84	827	397	267	288
Brentelle	84	35	22	10	10
Cà Falier	91	80	39	20	20
Casonetto	118	57	35	23	23
Croce d'Oro	84	37	18	10	11
Giacometti	84	44	24	15	17
Loreggiola	83	60	29	19	19
Parisotti	168	64	34	19	26
Posati	91	84	41	26	29
Rosina	75	50	28	15	15
San Michele	81	26	10	7	8
Venezia	100	253	121	89	90
Villa Raspa	92	75	35	27	28
Zamperoni	103	85	36	23	27
Case Sparse	-	1.079	537	367	434
BORSO DEL GRAPPA	141/1754	3.932	1.954	1.354	1.670
BORSO DEL GRAPPA *	279	2.887	1.419	995	1.169
CASSANEGO	384	85	42	34	38
SANT'EULALIA	231	525	261	185	201
Fuga	250	38	22	12	13
Michelsoni	149	23	13	8	12
Palazzo Faggion	168	29	16	9	15
San Pierin	152	27	12	9	10
Savi	275	27	13	8	13
Spezzamonte	248	20	12	9	10
Case Sparse	-	271	144	85	189
BREDA DI PIAVE	9/28	5.516	2.761	1.724	1.957
BREDA *	23	1.188	603	394	437
PERO	16	600	299	193	211
SALETTO-SAN BARTOLOMEO	14	836	409	267	320
VACIL	22	531	264	160	178
Case Berton	18	35	18	11	11
Case di Via Vittoria	14	18	11	7	7
Case Sartori	19	43	19	11	14
Le Marche	15	193	94	58	69
Malcanton	11	85	39	25	28
Sette Casoni	15	36	22	14	17
Villanova	13	51	22	12	13
Case Sparse	-	1.900	961	572	652
CAERANO DI SAN MARCO	91/175	6.641	3.187	2.171	2.312
CAERANO DI SAN MARCO *	124	4.434	2.112	1.495	1.556
Bandieron	117	64	31	22	23
Borgo Sant'Antonio	126	94	43	31	33
Cà Donà	97	57	33	17	18
Case Facin	134	62	28	20	22
Case Fasan (1)	104	82	38	22	31
Casonere	104	74	32	24	26
Cornarotta	121	122	64	41	42
Da Marconato	108	134	68	32	35
Fornea	96	41	21	13	14
Jomo	116	39	20	12	12
Lazzaretto	107	78	42	25	29
Le Rive da Mondin	158	22	11	6	7
Le Rive da Morin	158	16	8	7	9
Maglio dell'Inferno	136	97	44	29	35
Marturo	113	15	8	5	6
Val di Rovere	106	59	33	17	18
Case Sparse	-	1.151	551	353	396

Tavola 6.3 segue - Altitudine, popolazione residente per sesso, numero delle famiglie e delle abitazioni, per Comune e località abitata

COMUNI E LOCALITÀ ABITATE	POPOLAZIONE RESIDENTE				
	Altitudine (mt)	Totale	Di cui maschi	Famiglie	Abitazioni
CAPPELLA MAGGIORE	88/312	4.171	2.004	1.460	1.552
CAPPELLA MAGGIORE *	115	3.151	1.505	1.111	1.174
Borgo Dari	115	17	8	7	6
Borgo Pradelle	90	21	10	8	10
Casa Amadio	115	21	10	6	6
Casa Nadal	133	21	12	6	9
Casa Poloni	115	46	21	15	16
Casa Tobero	138	19	11	7	7
Case Sparse	-	875	427	300	324
CARBONERA	13/36	8.982	4.350	2.947	3.089
CARBONERA * (1)	18	3.161	1.503	1.077	1.127
MIGNAGOLA	15	1.868	909	621	662
PEZZAN	19	539	254	170	175
SAN GIACOMO DI MUSESTRELLE	18	325	170	100	108
VASCON	24	570	274	193	214
Castello (2)	18	334	163	108	112
Colonia Agricola	25	101	54	30	30
La Chiesa	16	71	33	24	27
Tiepolo	15	148	66	54	54
Villa Maria	16	23	13	9	10
Case Sparse	-	1.842	911	561	570
CASALE SUL SILE	3/12	7.375	3.653	2.264	2.414
CASALE SUL SILE *	6	3.909	1.931	1.248	1.320
CONSCIO	9	391	190	113	125
LUGHIGNANO	8	524	251	153	162
Baldo	7	18	8	6	7
Battistella	4	30	16	8	9
Bosco	8	66	31	20	20
Bosco dei Grezzi	8	39	23	12	12
Caberlotto	7	102	48	30	30
Cantiere Nautico	4	26	10	6	7
Canton (1)	5	59	33	17	16
Centrale Enel	9	77	35	20	23
Coop. g. Toniolo	7	66	35	15	17
Fior di Loto	5	48	22	15	17
Forlani	9	21	11	7	9
Isonzo	6	59	26	19	19
Mantovani	6	36	15	8	9
Mella	7	46	23	15	16
Monte Grappa	8	30	16	8	8
Morea	5	27	14	10	11
Ongagna	9	71	36	21	21
Oribelli	10	16	9	5	5
Rivalta	6	21	11	8	9
San Michele	3	29	17	9	10
Schiavonia conscio	7	73	33	21	24
Scudeller	9	17	8	7	7
Tegolone	8	40	21	13	15
Torcelle	4	33	16	12	14
Trabucco	7	38	20	12	13
Vignale Rivalta	5	31	19	7	8
Case Sparse	-	1.432	725	419	451
CASIER	5/15	6.795	3.390	2.250	2.420
CÀ BARBARO (1)	6	19	11	8	11
CASIER	5	1.416	708	451	476
DOSSON * (2)	12	4.089	2.029	1.373	1.483
LE GRAZIE (3)	12	149	77	47	77
Alle Pozzette	11	59	27	23	23
Casa Dotto	10	26	11	7	7
Casa Baseggio	9	51	23	16	17
Casa Bologna	10	23	14	8	8
Casa Cadamuro	10	21	12	7	7
Casa Schievone	10	38	19	11	11
Casoni	10	33	17	12	12
La Sicilia	11	147	78	50	45
Osteria Madonna del Carmine	11	92	44	32	33
Pista Aeromodelli	9	25	13	8	7
Via de Amicis	9	37	17	13	13
Viale delle Industrie	10	24	13	7	7
Via Peschiere	10	24	13	9	9
Case Sparse	-	522	264	168	174
CASTELCUCCO	113/377	1.693	852	573	729
CASTELCUCCO * (1)	189	1.001	488	349	445
Casa Zalunardo	220	12	5	5	6
Collalto	168	25	13	8	12
San Francesco	220	62	29	22	26
Santa Margherita	235	42	19	15	18
Case Sparse	-	551	298	174	222

Tavola 6.3 segue - Altitudine, popolazione residente per sesso, numero delle famiglie e delle abitazioni, per Comune e località abitata

COMUNI E LOCALITÀ ABITATE	POPOLAZIONE RESIDENTE				
	Altitudine (mt)	Totale	Di cui maschi	Famiglie	Abitazioni
CASTELFRANCO VENETO	31/58	29.470	14.291	9.804	10.273
CAMPIGO	35	887	414	273	277
CASTELFRANCO VENETO *	43	21.235	10.193	7.289	7.703
SALVATRONDA	37	1.422	695	432	446
SANT'ANDREA	41	760	367	230	247
VILLARAZZO	46	643	310	209	219
Borgo di San Floriano	58	42	20	12	14
Carità	56	90	39	21	21
Cà Rossa	37	58	32	19	19
Cartiera	37	80	44	28	28
Casa Boscalto	46	82	41	25	26
Casa di Via Sile	38	85	39	25	28
Casette di Bella Venezia	50	284	150	91	92
Casoni (1)	43	95	47	29	29
Cervan	37	20	9	7	7
Comunetto	37	181	97	54	58
Loc. Cà Bianca-Cerchiara	33	137	78	55	39
Pagnane (2)	48	15	7	5	6
Panigala	34	63	38	17	17
Sanguettara	36	83	45	25	28
Stradazza	35	134	68	41	46
Case Sparse	-	3.074	1.558	917	923
CASTELLO DI GODEGO	48/68	6.023	2.984	1.824	1.872
ALBERONE	58	353	185	110	110
CASE LAGO (1)	53	10	5	3	3
CASTELLO DI GODEGO *	51	2.709	1.329	864	896
CASTIONE (2)	66	147	73	48	48
LE VEGRE	53	264	124	74	76
Avenall	65	46	25	13	13
Battistini	49	17	10	6	6
Borgo Via San Martino	50	50	22	13	13
Borgo Viottolo Chioggia	59	43	24	15	15
Brentellona	52	43	19	13	13
Cà Leoncino	62	91	51	27	28
Cà Moresco	61	105	50	27	28
Casa Candiotto	52	27	13	7	7
Casa Castellan-V. San Pietro	56	30	18	9	10
Casa Civiero	53	48	24	16	17
Casa Cornacchio-V. San Pietro	56	35	17	10	11
Casa conte	52	40	21	8	8
Casa Daminato	61	21	10	8	8
Casa Dussin	61	24	13	6	6
Casa Fior	52	36	18	8	8
Casa Frasson	58	61	29	20	20
Casa Moro	51	20	6	6	6
Casa Sabbadin	53	22	8	5	5
Casa Turcato	59	24	12	7	8
Casa Zardo-V. Masaccio	62	28	17	6	5
Casa Zordan-V. Masaccio	61	30	17	9	9
Chioggia	59	128	61	33	33
Grande	51	349	170	106	110
Madonna	60	25	17	8	8
Monte Grappa (3)	62	60	24	15	15
Motte	48	78	42	20	20
Muson	58	255	123	76	79
Pagnane (4)	48	63	35	16	16
Panevecco	54	33	14	9	9
Santa Giustina	53	62	34	17	17
Vallo	49	104	50	29	29
Case Sparse	-	542	274	157	159
CAVASO DEL TOMBA	190/1142	2.390	1.148	808	1.111
CANIEZZA *	248	963	445	337	433
OBLEDO	278	113	64	40	57
VETTORAZZI	259	203	103	73	84
Bocca di Serra	248	46	20	17	24
Castelcies	272	64	25	18	27
Costalunga	256	37	19	15	25
Granigo	264	113	55	34	53
Pieve	282	91	39	33	41
Virago	238	109	51	38	46
Case Sparse	-	651	327	203	321
CESSALTO	2/6	3.132	1.511	962	1.078
CESSALTO *	5	1.116	545	358	396
SANTA MARIA DI CAMPAGNA	6	309	143	98	118
SANT'ANASTASIO	6	53	25	17	21
Calstorta	6	74	42	22	26
Gonelle	5	95	53	30	34
Magnadola	6	17	9	6	6
Piovega	6	40	18	9	13
Vela Piccola	4	32	17	12	13
Case Sparse	-	1.396	659	410	451

Tavola 6.3 segue - Altitudine, popolazione residente per sesso, numero delle famiglie e delle abitazioni, per Comune e località abitata

COMUNI E LOCALITÀ ABITATE	POPOLAZIONE RESIDENTE				
	Altitudine (mt)	Totale	Di cui maschi	Famiglie	Abitazioni
CHIARANO	4/7	3.028	1.529	943	1.071
CHIARANO *	6	797	388	257	274
FOSSALTA MAGGIORE	7	479	242	165	196
Bidoggia	6	23	10	9	12
Borgo Vidali	7	81	42	32	41
Carbonere Nuove	6	36	19	15	20
Dosa di Sotto	6	92	43	30	36
Ponte Terra	6	20	10	6	7
Preprier	6	38	22	12	12
Risere	6	27	15	7	9
Roma	6	44	24	12	12
Tabacchi	7	50	29	14	15
Case Sparse	-	1.341	685	384	437
CIMADOLMO	19/48	3.108	1.545	1.029	1.197
CIMADOLMO * (1)	32	1.058	507	369	417
SAN MICHELE DI PIAVE	38	937	472	305	355
STABUIZZO	22	274	132	94	113
Borgo Capitello	33	64	32	19	22
Borgo del Molino (2)	19	94	47	37	40
Comadella (3)	25	147	77	42	50
Grave di Papadopoli	31	23	11	8	11
Madorbo	20	66	32	21	26
Roncadelle	22	84	51	25	26
Case Sparse	-	361	184	109	137
CISON DI VALMARINO	195/1290	2.401	1.156	932	1.509
CISON DI VALMARINO *	261	992	477	395	541
GAI	259	170	78	69	101
MURA	226	124	63	47	102
ROLLE	269	32	15	11	26
SAN BOLDO (1)	700	10	5	4	56
SOLLER	228	105	54	44	64
TOVENA	257	499	243	199	304
Castello di Cison (2)	350	4	4	-	-
Zuel di Là	347	11	4	8	12
Zuel di Qua	334	39	21	10	15
Case Sparse	-	415	192	145	288
CODOGNÈ	17/36	4.846	2.423	1.494	1.678
CIMAVILLA	32	313	151	98	108
CIMETTA	30	87	44	20	20
CODOGNÈ *	26	1.560	782	529	594
ROVERBASSO	23	284	142	91	112
Case Sparse	-	2.602	1.304	756	844
COLLE UMBERTO	60/145	4.369	2.162	1.493	1.710
CAMPION (1)	99	476	225	166	192
COLLE UMBERTO *	145	968	479	348	411
MENARÈ (2)	87	276	133	94	102
MESCOLINO-MINELLE	91	637	323	222	260
SAN MARTINO	141	358	180	118	127
Camerin	100	39	21	14	18
Contesse	110	15	6	5	6
D'Annunzio	95	31	15	12	12
Dei Fioretti	115	38	21	12	15
Faliero	81	60	27	20	21
Gaziol	89	62	34	18	21
G.B.Cima	102	25	12	9	10
Maiole	81	32	18	12	17
Pianche	92	24	10	10	13
San Daniele	71	61	28	18	19
San Sebastiano	86	129	61	42	50
Scarpis	127	20	9	8	9
Case Sparse	-	1.118	560	365	407

Tavola 6.3 segue - Altitudine, popolazione residente per sesso, numero delle famiglie e delle abitazioni, per Comune e località abitata

COMUNI E LOCALITÀ ABITATE	POPOLAZIONE RESIDENTE				
	Altitudine (mt)	Totale	Di cui maschi	Famiglie	Abitazioni
CONEGLIANO	43/179	35.656	16.900	12.876	14.093
COLLABRIGO	163	139	69	49	53
CONEGLIANO * (1)	72	31.967	15.068	11.671	12.676
COSTA	151	80	34	20	23
OGLIANO	152	243	122	81	94
SCOMIGO (2)	127	909	445	315	367
Alla Sorte	144	27	16	8	11
Borgo Perinot	76	98	43	33	40
Borgo Piài	84	29	15	9	9
Botteon	105	38	23	14	19
Calpena	70	71	37	25	29
Casa Braido	125	19	8	7	7
Casa Cangiani	100	18	10	5	5
Casa Frassinelli	157	38	20	10	12
Casa Longhe	114	51	25	16	18
Casa Marcon	116	17	9	6	6
Casa Papa	126	24	14	6	6
Casa Pin	145	17	10	6	8
Casa Tolonet	84	85	41	29	32
Guizza	176	76	38	25	30
Marcorà	145	43	23	14	14
San Francesco	144	24	12	9	11
Santa Rosa	50	44	23	14	16
Ss.Trinità	102	22	11	7	7
Vidor (3)	154	10	6	3	4
Case Sparse	-	1.567	778	494	596
Lago di Pradella (4)	95	-	-	-	-
CORDIGNANO	25/1079	5.803	2.831	1.933	2.126
CORDIGNANO * (1)	56	2.619	1.249	897	966
PONTE DELLA MUDA	48	555	262	190	209
SAN PIETRO (2)	57	61	26	24	30
SANTO STEFANO	79	273	138	86	98
SILVELLA	49	332	165	112	122
VILLA DI VILLA	79	640	312	216	241
Borgo Tocchet	62	45	22	14	14
Santa Felicita	130	118	61	39	40
Torricella	52	25	13	7	7
Zona Industriale Pinè	44	41	22	16	18
Zona Industriale Via Piave	55	62	27	19	19
Case Sparse	-	1.032	534	313	362
CORNUDA	135/472	5.313	2.569	1.880	2.067
CORNUDA * (1)	163	4.669	2.255	1.677	1.845
CROCE DEL GALLO (1)	155	41	24	14	14
VILLARASPA (2)	164	88	45	30	34
Borgo Precoma	142	29	16	10	11
Casa Adami	259	17	8	6	6
Casa Ravanello	153	8	4	5	5
Casa Turchetto	237	41	18	12	12
Fornace	178	16	5	5	5
Madonna della Rocca (3)	348	2	-	-	1
Safi	197	24	12	7	7
Zona Ind.Padova	142	152	77	42	47
Case Sparse	-	226	105	72	80
CRESPANO DEL GRAPPA	181/1775	3.902	1.774	1.290	1.572
CRESPANO DEL GRAPPA *	300	3.422	1.532	1.127	1.363
Barati	353	30	16	13	17
Rosset	216	53	23	15	17
Santa Lucia	350	38	17	12	13
Case Sparse	-	359	186	123	162
CROCETTA DEL MONTELLO	113/330	5.662	2.747	1.867	2.156
CIANO	142	1.210	600	416	467
CROCETTA-PONTE ROMANI * (1)	146	2.896	1.378	943	1.047
GILDI-SANT'URBANO	140	180	89	66	72
Borgo Botteselle	132	26	13	9	16
Borgo del Cristo	145	32	19	10	11
Borgo Furo	146	37	16	11	12
Borgo Santa Margherita	130	33	19	13	14
Conceria	131	17	8	6	8
Ponte di Pietra (2)	140	44	21	15	16
Rivette	131	45	22	16	22
Santa Mama	130	25	10	12	14
Case Sparse	-	1.117	552	350	457

Tavola 6.3 segue - Altitudine, popolazione residente per sesso, numero delle famiglie e delle abitazioni, per Comune e località abitata

COMUNI E LOCALITÀ ABITATE	POPOLAZIONE RESIDENTE				
	Altitudine (mt)	Totale	Di cui maschi	Famiglie	Abitazioni
FARRA DI SOLIGO	124/480	7.495	3.601	2.511	3.049
FARRA DI SOLIGO *	163	4.426	2.116	1.527	1.846
SOLIGO (1)	155	2.338	1.116	745	881
VIA CRODA (2)	152	21	11	9	11
Borgo Grotta	178	26	11	9	18
Croda	152	21	10	7	11
San Tiziano	134	54	25	18	24
San Tiziano I	138	67	32	19	21
Sernaglia	139	26	11	8	10
Via Cal del Muner	147	26	15	8	8
Case Sparse	-	490	254	161	219
FOLLINA	143/1358	3.431	1.673	1.232	1.462
FARRÒ	257	153	78	52	68
FOLLINA * (1)	191	1.661	809	608	673
LA BELLA-LIGONTO	166	307	151	107	110
PEDEGUARDA (2)	150	286	140	94	96
VALMARENO	249	731	361	271	330
Col	255	21	11	8	17
Corrin	265	15	6	5	5
Guarda	233	48	20	20	20
Pradegnan	238	79	37	24	26
Praderadego (3)	925	-	-	-	18
Case Sparse	-	130	60	43	99
FONTANELLE	10/24	5.080	2.528	1.562	1.839
FONTANELLE *	18	1.205	591	400	457
FONTANELLETTE	20	125	59	37	46
LORENZON (1)	15	38	20	7	10
LUTRANO	15	627	303	211	240
VALLONTO	17	219	109	63	67
Case Sparse	-	2.866	1.446	844	1.019
FONTE	76/200	4.683	2.284	1.510	1.683
FONTE ALTO	145	608	294	212	250
ONÈ *	107	2.633	1.268	846	923
Piovega	178	41	22	13	15
Case Sparse	-	1.401	700	439	495
FREGONA	128/1581	2.936	1.427	1.109	1.670
CISER	450	36	21	13	34
FRATTE	170	172	88	60	71
FREGONA *	251	1.489	719	566	756
OSIGO	327	543	260	219	304
Breda	288	42	23	12	20
Buse	155	22	9	9	12
Coilsola	155	22	10	8	9
Col di Osigo	263	31	15	12	15
Colors	312	25	11	9	12
Danese	228	19	7	9	9
Luca	354	70	37	30	39
Lughera	195	26	15	9	9
Tonus	290	12	3	8	12
Vallorch (1)	1120	2	1	2	11
Case Sparse	-	425	208	143	357
GAIARINE	11/25	6.276	3.036	2.032	2.271
ALBINA	16	506	249	162	181
CAMPOMOLINO	11	389	189	131	163
FRANCENIGO	18	1.549	742	546	597
GAIARINE *	20	1.603	766	536	586
Bruna	18	43	20	14	14
Calderano	16	153	76	53	57
Risere	17	75	41	20	21
Terraglio	23	68	31	18	18
Case Sparse	-	1.890	922	552	634
GIAVERA DEL MONTELLO	56/253	3.806	1.852	1.306	1.435
CUSIGNANA	66	395	188	130	144
GIAVERA DEL MONTELLO * (1)	78	1.383	660	506	551
SAN ROCCO	59	375	176	122	141
SANTI ANGELI	184	115	56	37	49
Case Soligo	66	78	42	29	31
Da Agostini	64	48	24	17	17
Case Sparse	-	1.412	706	465	502
GODEGA DI SANT'URBANO	21/61	5.862	2.828	1.930	2.079
BIBANO	36	1.484	737	494	516
GODEGA *	52	1.269	601	438	468
LEVADA	35	51	27	17	17
PIANZANO	48	1.634	781	559	633
Borgo Tocchet	61	36	17	9	9
Campanelle	33	45	25	18	17
Campardo	60	25	11	5	6
Case Attemandi	31	40	21	12	13
Case da Ros	32	9	3	5	5
Case del Puppo	29	50	21	14	14
Case Sparse	-	1.219	584	359	381

Tavola 6.3 segue - Altitudine, popolazione residente per sesso, numero delle famiglie e delle abitazioni, per Comune e località abitata

COMUNI E LOCALITÀ ABITATE	POPOLAZIONE RESIDENTE				
	Altitudine (mt)	Totale	Di cui maschi	Famiglie	Abitazioni
GORGIO AL MONTICANO	5/12	3.753	1.857	1.143	1.378
CAVALIER	7	204	99	68	75
GORGIO DEI MOLINI	10	210	104	74	97
GORGIO DELLA CHIESA *	10	1.064	527	348	385
NAVOLE	10	275	129	78	106
Ai Palazzi	9	77	38	20	23
Moletto	9	34	19	10	10
Sala di Sopra	9	51	21	15	19
Case Sparse	-	1.838	920	530	663
ISTRANA	22/66	6.916	3.548	2.013	2.204
ISTRANA *	42	2.685	1.332	845	954
OSPEDALETTO-VILLANOVA	29	1.563	777	462	505
PEZZAN	51	922	569	200	216
SALA	53	445	220	131	134
Case Favaro	52	52	31	15	15
Case Grespan	54	24	11	8	8
Case Mori	53	41	20	10	10
Case Robazza	56	33	17	11	12
Case Seri	23	22	10	10	10
Case Stefanoni	52	51	21	14	14
Postumia	53	85	37	21	21
Case Sparse	-	993	503	286	305
LORIA	55/92	6.987	3.523	2.070	2.230
BESSICA	79	1.395	693	407	441
CASTIONE (1)	66	406	211	130	145
LORIA *	70	1.509	760	480	527
RAMON (2)	63	483	238	156	173
RAMON-CAMPAGNA	70	464	227	133	121
Alberoni	58	25	14	8	9
Brentelle	63	195	99	59	60
Cacciatora	76	20	9	5	6
Case Frattin	71	14	10	5	5
Case Lanzarini	85	78	41	22	23
Case Marin	76	64	27	16	17
Case Nervo	82	26	12	7	6
Case Orso	70	26	12	5	6
Case Pellizzari (3)	58	29	13	7	8
Cà Serena	72	48	28	15	16
Case Tarraran	64	34	21	11	11
Case Zilio	55	21	9	7	7
Castiglione	61	21	11	7	7
Cornorotto	70	22	12	7	9
De Gasperi	65	38	19	9	11
Della Croce	64	35	21	11	11
Fontanelle	61	24	11	7	8
La Colombara	67	89	46	24	25
La Piccola (4)	67	22	6	6	6
Manfrina	65	78	36	19	21
Manzolino	73	27	15	8	8
Marangona	77	33	17	9	12
Martiri della Libertà	70	59	33	17	19
Masaccio	64	31	18	8	8
Mascagni	74	30	18	8	8
Monte Antelao	80	39	20	9	10
Monte Bianco	82	36	14	11	11
Musonello	70	69	36	18	19
Pighenzo	65	34	20	12	13
Sega	59	56	24	13	13
Verdi	80	41	19	12	13
Vignola	70	46	24	12	13
Case Sparse	-	1.320	679	370	404
MANSUÈ	10/17	3.941	1.984	1.172	1.333
BASALGHELLE	16	74	40	22	24
CORNARE	15	222	124	63	69
FOSSABIUBA	11	135	66	42	56
MANSUÈ *	13	1.437	715	438	499
RIGOLE	13	217	107	67	67
Casette	12	78	39	25	28
Castella	13	36	16	11	11
Case Sparse	-	1.742	877	504	579
MARENO DI PIAVE	31/55	7.255	3.612	2.330	2.545
MARENO DI PIAVE * (1)	36	3.720	1.857	1.209	1.343
RAMERA	43	462	234	153	170
SANTA MARIA DEL PIAVE	50	232	117	74	77
SOFFRATTA	32	249	127	81	79
Borgo Dall'Armellina I	41	23	12	7	8
Borgo Dall'Armellina II	41	26	10	8	7
Borgo Fagaraz	42	67	35	25	23
Borgo Marcon	51	22	11	10	7
Case de Nardo	31	41	20	13	13
Cittadella	48	62	32	18	23
Osteria Baccichetto	44	65	34	20	22
Case Sparse	-	2.286	1.123	712	773

Tavola 6.3 segue - Altitudine, popolazione residente per sesso, numero delle famiglie e delle abitazioni, per Comune e località abitata

COMUNI E LOCALITÀ ABITATE	POPOLAZIONE RESIDENTE				
	Altitudine (mt)	Totale	Di cui maschi	Famiglie	Abitazioni
MASER	99/498	4.730	2.312	1.457	1.703
COSTE	130	644	334	200	222
CRESPIGNAGA	122	572	266	178	243
MADONNA DELLA SALUTE	112	138	72	45	53
MASER *	147	784	375	245	284
MULIPARTE	144	471	232	150	177
Case Bordin	113	20	9	7	7
Case Fregona	216	16	8	5	5
Case Gazzola	105	204	99	57	61
Case Gazzola-Borgo	102	52	26	16	17
Case Mazzocato	109	34	15	12	12
Case Pellizzer	112	42	21	15	17
Case Visentin	108	24	10	8	8
Industrie	119	114	57	30	32
Osteria	120	60	29	22	22
Sant'Antonio	124	114	56	32	34
Case Sparse	-	1.441	703	435	509
MASERADA SUL PIAVE	14/42	6.328	3.155	2.073	2.220
CANDELÙ	21	583	286	199	217
MASERADA SUL PIAVE *	31	1.900	923	637	691
SALTORE	29	33	18	14	18
VARAGO	29	1.338	669	442	462
Capitello	30	52	28	16	16
Cascina Lazzaris	27	64	36	21	23
Case Pastori	19	62	31	22	23
Case Trentin	31	143	76	52	48
Salettuol	37	143	69	48	50
Trentinaglia	36	29	17	8	9
Case Sparse	-	1.981	1.002	614	663
MEDUNA DI LIVENZA	8/13	2.425	1.211	758	837
BRISCHE	10	322	164	97	109
MEDUNA DI LIVENZA *	8	1.260	610	438	476
MURE	12	119	55	36	44
Case Cimitero	10	62	33	14	15
Malgher	9	52	27	13	14
Runco	10	37	23	6	7
Case Sparse	-	573	299	154	172
MIANE	162/1494	3.322	1.577	1.263	1.646
CAMPEA	200	329	161	126	184
COMBAI	391	507	236	204	288
MIANE * (1)	259	1.969	928	751	906
PREMAOR	176	378	179	134	167
Colmellere	440	10	6	5	13
Case Sparse	-	129	67	43	88
MOGLIANO VENETO	2/16	25.420	12.543	8.481	9.101
BONISIOLO	5	412	206	128	134
CAMPOCROCE	10	634	315	202	213
MAROCCO (1)	6	1.374	689	448	470
MOGLIANO VENETO * (2)	8	18.958	9.289	6.508	6.997
ZERMAN	8	244	116	82	94
Alture	8	103	52	28	32
Bianchi	8	107	56	35	39
Busa	13	27	15	7	7
Ghetto	7	193	97	69	72
Lazzaretto	5	42	21	13	13
Malombra	6	17	9	5	7
Mazzocco Vecchio	5	43	25	16	16
Molino Campocroce	10	147	72	52	55
Pancrazio	6	134	96	10	10
Case Sparse	-	2.985	1.485	878	942
MONASTIER DI TREVISO	2/8	3.424	1.677	1.053	1.119
CHIESA VECCHIA	7	149	44	15	12
FORNACI *	6	1.515	731	528	561
PRALONGO	4	150	74	48	51
SAN PIETRO NOVELLO	5	113	55	36	36
Botter	4	15	7	5	5
Minuzzo	5	25	11	8	8
Ost.Moro	4	58	28	16	16
Pellin	6	97	47	25	27
Rosa	6	21	11	6	6
Trevisan (1)	6	21	11	6	6
Trevisetto	7	18	8	5	7
Case Sparse	-	1.242	650	355	384
MONFUMO	120/425	1.381	685	448	542
LA VALLE	160	54	24	17	22
MONFUMO *	227	65	33	20	25
Costa Mattia	201	31	15	12	15
Era Grande	208	15	9	6	6
Fomer	183	31	15	11	14
Palazzo Neville	222	19	11	5	5
Case Sparse	-	1.166	578	377	455

Tavola 6.3 segue - Altitudine, popolazione residente per sesso, numero delle famiglie e delle abitazioni, per Comune e località abitata

COMUNI E LOCALITÀ ABITATE	POPOLAZIONE RESIDENTE				
	Altitudine (mt)	Totale	Di cui maschi	Famiglie	Abitazioni
MONTEBELLUNA	69/343	25.186	12.275	8.427	9.374
BUSTA (1)	86	183	92	56	65
CASE BRUNETTA (2)	117	25	12	7	8
MONTEBELLUNA * (2)	109	20.586	9.929	7.025	7.812
Alte	86	37	23	14	14
Caberlotto	89	23	11	7	8
Ca Falier	87	51	26	21	23
Cà Fasan	102	20	11	7	7
Calmaggiore	95	20	8	6	6
Calmaggiore I	99	45	23	14	16
Capitello	92	55	28	13	15
Carmine	97	29	14	8	8
Carpen	137	21	10	6	7
Case Dametto	92	27	11	8	8
Case Mandilli	92	38	21	14	17
Case Piva (3)	141	14	9	4	4
Castellana	91	77	38	22	24
Castellana I	94	26	13	6	7
Corone	99	16	10	5	6
Degli Ontani	93	18	8	7	7
Dei Carrai	92	16	7	5	5
Dei Fabris	87	30	16	11	11
Dei Ventorato	83	29	14	8	11
Delle Tordine	95	22	11	7	7
Del Termine	89	25	14	9	9
Don Minzoni (4)	100	18	9	5	5
Feltrina	88	18	10	5	6
Florida	124	12	4	5	5
Gandolfo	182	21	9	9	10
Groppa	131	26	11	9	10
Lisbona	82	22	13	8	10
Maglio	92	34	16	10	10
Martinella	86	77	44	24	27
Martinella I	90	30	16	9	9
M.Pertica	108	36	18	12	16
Osteria Livio	192	16	10	5	5
Perer	95	32	18	9	9
Picciol	90	33	16	9	10
Podgora	102	22	11	7	7
Poloniatto	139	56	25	18	22
Rive	178	19	10	6	6
Sottorive	138	18	10	8	9
Storta I	92	56	31	17	18
Talponada	80	25	9	6	8
Traversaghi	89	39	14	12	12
Vaccari	324	23	15	9	8
Vicolo Alte	86	56	23	17	21
Zapparè	69	21	11	6	6
Zapparè Sud	69	22	11	5	7
Case Sparse	-	3.021	1.552	907	1.013
MORGANO	19/34	3.449	1.708	1.052	1.175
BADOERE *	23	1.600	778	504	564
MORGANO	25	155	77	51	55
ONGARIE	24	249	122	78	80
SETTIMO (1)	21	145	73	38	44
Al Sile	20	50	23	17	17
Caberlotto	22	52	28	20	20
Case Gallinaro	23	19	10	7	7
Chizzetta	25	84	41	22	23
De Lazzari	24	45	22	12	15
Scuole	24	33	17	11	12
Zeriolo	21	136	74	41	47
Case Sparse	-	881	443	251	291
MORIAGO DELLA BATTAGLIA	109/137	2.412	1.176	818	1.041
MORIAGO DELLA BATTAGLIA *	119	1.085	526	379	496
MOSNIGO	128	1.074	521	355	450
Case Sparse	-	253	129	84	95
MOTTA DI LIVENZA	2/11	8.596	4.222	2.807	3.163
LORENZAGA	7	169	69	49	66
MALINTRADA	7	73	36	23	26
MOTTA DI LIVENZA *	9	5.308	2.564	1.846	2.087
SAN GIOVANNI	9	328	163	111	125
VILLANOVA	6	48	26	15	16
Cadamure	6	24	12	5	5
Callalta Tre Ponti	8	19	12	6	6
Calnova	9	157	83	46	47
Cà Martini	5	31	13	10	10
Campagnole	9	34	14	8	10
Cà Palazzi	7	13	9	5	6
Colmello Albano	5	24	12	7	7

Tavola 6.3 segue - Altitudine, popolazione residente per sesso, numero delle famiglie e delle abitazioni, per Comune e località abitata

COMUNI E LOCALITÀ ABITATE	POPOLAZIONE RESIDENTE				
	Altitudine (mt)	Totale	Di cui maschi	Famiglie	Abitazioni
Croce	9	24	14	9	10
Gà Galletti	8	24	11	8	9
Magnadoletta	5	20	12	5	5
Molino	7	31	18	8	9
Motta Friulana	8	23	13	8	8
Ponte Redigole	7	38	19	14	15
Pordenone	9	59	33	20	23
Redigole	7	48	23	17	20
Riva Livenza	9	64	28	19	21
Saccon di Villanova	6	17	7	6	6
Sant'Agostino	6	46	21	15	16
Santo Stefano	8	30	15	9	14
Case Sparse	-	1.944	995	598	596
NERVESIA DELLA BATTAGLIA	59/207	6.401	3.165	2.096	2.421
NERVESIA DELLA BATTAGLIA *	78	3.554	1.736	1.203	1.365
Bidasio	70	295	158	83	92
Lovatto	72	118	54	34	39
Parrocchia Santa Croce	153	57	27	17	21
Sant'Antonio	78	175	95	65	70
Case Sparse	-	2.202	1.095	694	834
ODERZO	6/15	16.632	8.054	5.391	5.901
FAÈ	11	421	212	130	163
ODERZO * (1)	13	13.467	6.496	4.439	4.796
RUSTIGNÈ	10	197	91	73	93
Magera	10	62	29	22	17
Case Sparse	-	2.485	1.226	727	832
ORMELLE	11/22	3.619	1.798	1.112	1.200
ORMELLE * (1)	22	1.708	847	567	601
RONCADELLE	17	291	148	100	111
TEMPIO	17	144	71	45	50
Borgo Gritti	18	22	12	6	6
Borgo Molino (2)	19	142	77	40	47
Case Sparse	-	1.312	643	354	385
ORSAGO	20/56	3.556	1.731	1.215	1.363
ORSAGO * (1)	44	3.012	1.458	1.051	1.169
Case Sparse	-	544	273	164	194
PADERNO DEL GRAPPA	175/1775	1.713	819	592	784
FIETTA	382	235	114	88	139
PADERNO *	292	538	254	193	247
Bassi	360	40	21	13	15
Bernardi-Case Brunelli	255	92	39	31	37
Canil	315	51	24	19	26
Case Brunelli Sud	240	15	7	6	8
Case Cengia	263	21	12	8	11
Case Costarezzo	235	17	10	6	7
Case Cotti	240	42	21	13	14
Case Sartori	239	32	15	11	12
Colli	284	22	12	8	11
Farra	199	56	25	24	24
Fusere-Tuna	356	104	51	35	44
Istituto Elisabettine (1)	486	15	3	-	-
Quattro Strade	335	148	69	45	51
San Liberale E San Vitale (2)	589	7	2	2	20
Case Sparse	-	278	140	90	118
PAESE	19/70	15.845	7.837	5.040	5.308
CASTAGNOLE	30	2.006	981	653	693
PADERNELLO	40	1.528	781	471	492
PAESE * (1)	32	6.735	3.273	2.169	2.325
PORCELLENGO	48	774	376	263	277
POSTIOMA	55	1.293	642	425	451
Al Maglio	56	31	14	10	10
Altana	27	27	14	9	9
Borgo Economia	38	50	26	16	15
Case Armenteri	37	176	95	55	58
Case Basso	58	38	19	10	10
Case Brunetta	56	52	29	16	16
Case Corrente	26	100	46	31	31
Case Gasparini	56	23	14	7	7
Case Grespan	31	53	20	16	16
Case Guernier	50	31	15	11	12
Case Minato	33	82	45	24	25
Case Moretton	38	25	12	9	10
Case Rossi	57	36	14	9	9
Case Sartor	48	30	16	11	12
Case Tavernaro (2)	50	79	37	22	22
Castagnera Alta	61	66	34	19	20
Colmello	24	84	44	31	32
Piovel	28	80	43	23	25
Rossetto (3)	30	208	100	63	67
Via Togliatti	34	41	22	13	14
Case Sparse	-	2.197	1.125	654	650

Tavola 6.3 segue - Altitudine, popolazione residente per sesso, numero delle famiglie e delle abitazioni, per Comune e località abitata

COMUNI E LOCALITÀ ABITATE	POPOLAZIONE RESIDENTE				
	Altitudine (mt)	Totale	Di cui maschi	Famiglie	Abitazioni
PEDEROBBA	134/780	6.517	3.189	2.258	2.504
COVOLO-LEVADA (1)	160	2.132	1.028	730	814
CUROGNA	189	159	85	56	68
ONIGO *	174	1.538	759	525	587
PEDEROBBA	220	1.670	799	582	606
Costa Alta	303	48	26	18	18
Costa Bassa	297	11	5	6	6
Logaro-Mazzocca	183	190	100	70	82
Case Sparse	-	769	387	271	323
PIEVE DI SOLIGO	103/440	9.393	4.596	3.300	3.683
BARBISANO	127	1.591	789	557	590
PIEVE DI SOLIGO * (1)	132	6.961	3.388	2.466	2.794
Case Sparse	-	841	419	277	299
PONTE DI PIAVE	5/17	6.233	3.083	1.982	2.166
BUSCO	9	106	52	36	39
LEVADA	9	505	260	159	183
NEGRISIA	10	561	291	179	196
PONTE DI PIAVE * (1)	11	2.390	1.110	806	869
SAN NICOLÒ	6	51	24	13	15
Borgo Lorenzoni	10	18	11	5	6
Borgo Rinaldini	10	36	19	10	17
Campagne	9	38	21	9	11
Cartiera	12	31	14	9	9
Case Biancolin	9	24	16	7	7
Case Bonetto	8	71	41	22	24
Case Bressan	10	22	14	8	9
Case Campagnaro	8	28	12	6	6
Case Coletto	15	32	20	10	10
Case Dalla Torre	9	64	30	19	19
Case de Nadai	10	54	26	16	16
Case Drusian	9	30	19	10	12
Case Frison	6	23	11	7	7
Case Iacp	10	29	16	11	13
Case Maccagnan	10	20	8	5	5
Case Menegaldo	10	27	15	10	10
Case Narder	13	28	12	8	9
Case Pivetta	8	34	21	9	10
Case Prevedel	8	18	9	5	5
Case Ravanello	14	14	7	5	5
Case Rizzo	11	18	7	5	6
Case Tardivo	11	17	7	7	10
Case Tonel	13	32	17	10	10
Case Violo	10	16	7	5	5
Concie	15	18	7	6	7
Fontane	7	31	13	14	17
Grasseghella	8	30	15	11	13
Grave	14	19	10	5	6
Oratorio	10	53	25	15	16
Peschiera	12	31	21	9	9
Case Sparse	-	1.714	875	511	555
PONZANO VENETO	23/66	7.542	3.740	2.403	2.545
PADERNO *	36	3.056	1.493	1.009	1.076
PONZANO (1)	27	1.553	764	494	528
Ai Piericucchi	33	32	22	8	8
Alle Buse	49	29	15	9	10
Al Sasso	59	58	28	18	18
Barrucchella	50	73	38	20	21
Colombera	33	127	71	40	40
Comin	30	43	23	11	11
Gagliardi	32	34	18	11	11
Graziotto	52	46	21	15	16
Guizze	63	29	15	7	7
Loschi	61	44	23	14	14
Marcolin	37	45	25	12	12
Martini	36	62	28	20	20
Massolin	43	58	29	20	21
Officine	36	47	25	15	16
Pascoli	47	31	19	9	10
Piovesan	37	48	23	14	14
San Vito	48	135	72	40	41
Scuole Campagna	52	63	29	20	22
Talponera (2)	48	75	37	24	26
Villaggio Florida (3)	23	102	51	29	31
Zanella	31	134	69	45	45
Case Sparse	-	1.618	802	499	527
PORTOBUFFOLÈ	9/17	699	336	221	272
PORTOBUFFOLÈ *	10	521	243	173	218
Case Sparse	-	178	93	48	54

Tavola 6.3 segue - Altitudine, popolazione residente per sesso, numero delle famiglie e delle abitazioni, per Comune e località abitata

COMUNI E LOCALITÀ ABITATE	POPOLAZIONE RESIDENTE				
	Altitudine (mt)	Totale	Di cui maschi	Famiglie	Abitazioni
POSSAGNO	221/1598	1.828	885	652	784
POSSAGNO *	276	1.715	829	619	727
Col de Draga (1)	595	5	4	-	-
Rover	262	32	15	11	12
Case Sparse	-	76	37	22	45
POVEGLIANO	40/70	3.514	1.746	1.135	1.217
CAMALÒ	63	1.006	479	320	338
POVEGLIANO *	56	812	401	280	307
SANTANDRA	45	802	406	264	282
Belgiardino	51	93	50	20	20
Cecconato	54	27	15	9	10
Salvadori	53	30	16	11	11
Zanatta	57	45	23	13	13
Case Sparse	-	699	356	218	236
PREGANZIOL	8/16	13.141	6.420	4.454	4.768
BORGO VERDE	9	497	249	162	171
BOSCHETTA	11	162	69	58	61
FRESCADA (1)	13	4.911	2.404	1.694	1.763
MADONNA DELLE GRAZIE (2)	13	330	146	113	124
PREGANZIOL *	12	4.830	2.365	1.657	1.779
SAMBUGHE	13	605	292	220	232
Al Palazzon	11	20	12	5	6
Case Andretta	14	94	48	28	30
Case Bellio	8	14	7	6	6
Case Cadamuro	14	28	14	9	9
Case Cebin	14	15	7	5	5
Case Cestaro	11	30	15	9	9
Case Danesin	11	98	46	32	33
Case Furlan	9	32	16	9	9
Case Gatto-Zanetti	15	19	6	6	6
Case Masiero	9	14	7	5	5
Case Menoncello	14	17	8	5	6
Case Michieletto	14	25	12	6	6
Case Sbroggiò	12	38	20	13	14
Case Torresan	10	40	19	11	13
Case Vecchiato	14	47	23	12	12
Case Zanatta	13	20	9	8	8
Castelcucco	11	130	62	43	44
La Croce	10	48	21	16	16
Villa Morpurgo	11	47	22	15	15
Case Sparse	-	1.030	521	307	386
QUINTO DI TREVISO	15/27	9.054	4.402	2.907	3.058
QUINTO DI TREVISO * (1)	17	6.268	3.023	2.070	2.160
SANTA CRISTINA	20	479	225	148	158
SETTIMO (2)	20	76	37	21	22
Barzan	18	54	23	18	21
Bobbato	22	53	24	13	15
Boiago	19	73	36	24	25
Canonica Vecchia	20	30	17	8	12
Cazzaro	15	36	19	7	7
Cornarotta	19	70	37	18	22
Fantin	21	80	38	28	31
Libralato	22	27	15	9	10
Pavanetto	18	19	10	6	6
Sega	20	61	30	18	18
Vanin	18	33	14	10	10
Zagaria	16	55	28	14	15
Zara	18	69	31	21	23
Zecchina	18	21	9	11	13
Case Sparse	-	1.550	786	463	490
REFRONTOLO	80/415	1.708	850	570	733
REFRONTOLO *	216	471	230	167	219
Federa	184	47	24	15	19
Fornaci (1)	148	13	8	4	5
Lot	264	20	11	7	8
Case Sparse	-	1.157	577	377	482
RESANA	25/37	6.410	3.196	2.135	2.047
CASTELMINIO	31	478	232	150	139
RESANA *	31	1.468	729	511	507
SAN MARCO	33	494	234	166	163
Angaran	31	78	40	25	23
Casoni	34	132	72	45	45
Ponte Alla Mussa	30	104	49	33	35
Santa Brigida	29	132	64	45	41
Case Sparse	-	3.524	1.776	1.160	1.094
REVINE LAGO	224/1344	2.016	948	784	1.075
LAGO	256	578	269	238	304
REVINE	267	945	439	362	518
SANTA MARIA *	246	307	147	113	145
SOTTOCRODA	267	117	57	48	78
Case Sparse	-	69	36	23	30

Tavola 6.3 segue - Altitudine, popolazione residente per sesso, numero delle famiglie e delle abitazioni, per Comune e località abitata

COMUNI E LOCALITÀ ABITATE	POPOLAZIONE RESIDENTE				
	Altitudine (mt)	Totale	Di cui maschi	Famiglie	Abitazioni
Lago di Lago (1)	224	-	-	-	-
Lago di Santa Maria (1)	224	-	-	-	-
RIESE PIO X	47/81	8.342	4.115	2.585	2.710
CASELLE (1)	79	5	2	1	1
CASE ZILIO (2)	75	18	12	7	9
POGGIANA (3)	62	407	198	118	112
RIESE PIO X *	65	2.564	1.260	852	938
SPINEDA	74	392	192	120	130
VALLÀ	55	1.555	756	491	519
27Aprile	53	43	24	12	13
Artesini	69	63	31	18	18
Avenali	62	31	14	8	8
Bella Venezia	70	46	22	17	17
Boschi	71	31	20	7	8
Cà Miane	56	65	30	17	19
Casa Garbuio-Piccolo	51	50	22	14	15
Casa Porcellato	72	27	16	9	8
Casa Santi	53	39	22	14	14
Casoni	60	68	32	22	25
Cendrole	69	30	14	10	10
Costanza	71	20	13	6	6
Costanza di Riese	71	25	12	6	6
Del Merlo	62	40	19	10	10
Molino di Ferro	55	42	23	13	17
Palazzon	71	45	24	13	14
Case Sparse	-	2.736	1.357	800	793
RONCADE	1/11	11.518	5.657	3.533	3.749
BIANCADE	9	1.969	967	609	649
CÀ TRON	2	18	10	5	5
MUSESTRE (1)	5	801	386	245	254
RONCADE * (2)	8	4.835	2.320	1.530	1.644
VALLIO	6	192	96	57	60
Bagaggiolo	3	52	27	15	15
Burano	3	38	19	16	16
Casa Bettiol	10	41	21	15	15
Casa Busato	5	40	24	12	12
Casa Magro	10	56	25	16	16
Casa Pantiera	6	53	29	17	18
Chiesa	1	110	57	30	30
I Boschi	3	152	72	49	52
Madonna della Salute	2	31	15	11	11
San Giacomo	4	51	25	16	18
San Muffio	2	143	63	38	37
Case Sparse	-	2.936	1.501	852	897
SALGAREDA	3/13	4.634	2.296	1.464	1.729
CAMPOBERNARDO	4	341	173	108	130
CAMPO DI PIETRA	6	378	184	124	136
TALPONADA *	8	1.438	708	480	527
VIGONOVO DI SOPRA (1)	10	508	235	174	204
Arzeri	5	94	47	32	35
Candolè	6	40	20	10	15
Casoni	5	45	25	14	17
Conche	5	49	26	18	18
Co Priuli	5	54	28	15	19
Dei Buffoli	4	26	14	10	12
Gonfo	12	46	23	15	20
Passo Vecchio	12	43	25	12	21
Pizzocchera	5	30	13	8	14
Sforzin	5	116	52	34	39
Case Sparse	-	1.426	723	410	522
SAN BIAGIO DI CALLALTA	6/17	10.780	5.310	3.350	3.733
BOCCA CALLALTA	10	479	245	159	179
CAVRIE	15	666	318	201	223
FAGARÈ	11	423	203	146	176
ROVARÈ	9	320	154	107	118
SAN BIAGIO DI CALLALTA *	10	1.609	801	532	615
SAN FLORIANO-OLMI	12	2.386	1.162	745	807
SAN MARTINO	15	107	57	28	33
SANT'ANDREA DI BARBARANA	10	347	162	116	122
SPERCENIGO	12	134	63	40	49
Bagnon	14	306	149	95	100
Borgo Verde (Bivio Cavriè)	13	185	93	57	61
Bosco	9	78	31	22	22
Cain Orbo	12	45	21	14	17
Calbassa (Castello)	12	53	20	16	19
Cà Lion	12	32	13	8	9
Casa Bonetto	9	44	23	9	9
Casa Coldebella Forlin	9	50	26	11	11
Casa Lorenzon	10	39	20	10	11
Creta	12	37	19	10	11
Fossa	10	42	18	15	17

Tavola 6.3 segue - Altitudine, popolazione residente per sesso, numero delle famiglie e delle abitazioni, per Comune e località abitata

COMUNI E LOCALITÀ ABITATE	POPOLAZIONE RESIDENTE				
	Altitudine (mt)	Totale	Di cui maschi	Famiglie	Abitazioni
Levada	15	37	17	14	15
Momesso	10	37	18	10	10
Nerbon	8	148	75	43	56
Partisioni	10	109	50	31	33
San Francesco	9	63	29	19	22
Santa Caterina	9	61	35	17	17
Santa Menna	15	25	13	9	9
Trevisan (1)	10	21	11	7	7
Via Matteotti	12	144	71	43	45
Via Pascoli	10	26	13	7	7
Zanette	15	29	18	9	9
Zona Ind.Olmi	12	64	35	22	23
Zona Ind.San Biagio	10	57	28	17	20
Case Sparse	-	2.577	1.299	761	851
SAN FIOR	29/120	5.467	2.629	1.831	1.886
CASTELLO ROGANZUOLO	119	64	29	31	27
SAN FIOR DI SOPRA *	57	2.170	991	733	756
SAN FIOR DI SOTTO (1)	44	532	271	170	182
SAN MARTINO	58	1.000	494	328	335
Borgo Gardin	73	58	31	18	17
Cà Perinot	73	44	22	17	17
Case Sparse	-	1.599	791	534	552
SAN PIETRO DI FELETTO	63/279	4.278	2.072	1.429	1.670
BAGNOLO	86	387	179	137	149
CREVADA	75	294	139	91	99
MORO (1)	72	274	122	93	101
RUA *	221	436	217	153	169
SAN MICHELE	130	149	82	53	58
SAN PIETRO	263	171	70	53	57
SANTA MARIA	178	324	153	108	122
Borgo Anese	230	64	24	24	29
Borgo Antiga	247	69	34	27	31
Borgo Castagnè	225	24	10	10	14
Borgo Colle	241	54	31	18	20
Borgo Doimo	160	41	23	15	20
Borgo Lozzo	210	37	19	14	20
Borgo Molino	88	24	12	8	11
Casotto	82	198	94	61	71
Laghi	236	100	42	29	33
Mire	260	44	20	11	14
Case Sparse	-	1.588	801	524	652
SAN POLO DI PIAVE	17/39	4.053	2.005	1.311	1.423
CASE CALLARGHE (1)	28	170	87	56	57
RAI	26	144	74	54	58
SAN GIORGIO (2)	22	130	70	39	40
SAN POLO DI PIAVE *	27	1.846	896	637	696
Borgo Bianchi	23	96	51	24	27
Borgo Paladin	28	42	20	14	16
Caminada	29	29	14	10	10
Case Bonotto	30	38	18	13	13
Case della Guizza	19	78	39	23	24
Case Ongaro	29	55	24	17	22
Comadella (3)	32	21	8	6	6
Case Sparse	-	1.404	704	418	454
SANTA LUCIA DI PIAVE	46/64	6.530	3.224	2.113	2.322
SANTA LUCIA DI PIAVE * (1)	55	5.806	2.842	1.893	2.074
Case Sparse	-	724	382	220	248
SAN VENDEMIANO	31/104	8.140	3.970	2.708	3.075
COSNIGA-ZOPPÈ * (1)	46	1.911	935	620	724
FOSSAMERLO (2)	51	931	459	317	363
SACCON	46	332	175	107	129
SAN VENDEMIANO-BORGHETTO-GAI (2)	52	3.977	1.925	1.343	1.468
Breda	44	30	15	8	10
Chiarini	46	82	38	22	24
Dal Pos	46	23	10	7	11
Fontanelle	37	28	17	7	9
San Felice	38	12	4	5	6
Vignole	41	14	8	5	8
Case Sparse	-	800	384	267	323

Tavola 6.3 segue - Altitudine, popolazione residente per sesso, numero delle famiglie e delle abitazioni, per Comune e località abitata

COMUNI E LOCALITÀ ABITATE	POPOLAZIONE RESIDENTE				
	Altitudine (mt)	Totale	Di cui maschi	Famiglie	Abitazioni
SAN ZENONE DEGLI EZZELINI	76/244	5.386	2.714	1.645	1.911
CÀ RAINATI	87	815	416	243	264
LIEDOLO	151	382	175	126	143
SAN ZENONE *	117	1.491	748	487	594
SOPRACASTELLO	142	245	124	72	83
Borgo Serragli	120	159	73	50	54
Boschier	78	92	48	21	25
Cà Ferronato	81	38	18	12	14
Comunella	84	57	29	14	17
Gatti	146	42	27	12	13
Le Valli	122	29	12	9	12
Malgara	92	179	92	56	64
Mezzo Ciel	173	45	19	10	16
Nogarazze	91	88	44	25	27
Passionisti (1)	167	13	13	-	-
Pozzo	84	36	20	10	10
Vollone	91	36	20	11	12
Case Sparse	-	1.639	836	487	563
SARMEDE	75/1123	2.886	1.397	998	1.313
MONTANER	308	1.013	495	375	478
RUGOLO	242	158	72	49	71
SARMEDE *	103	776	364	263	306
Borgo Canalet	245	42	23	13	16
Borgo Chiari	221	44	22	13	16
Borgo Moneghe	200	35	17	14	20
Borgo Palù	90	99	46	36	41
Case Cadornin	255	15	5	7	9
Case Dal Cin	135	25	12	8	9
Case Vespada	165	26	17	10	18
Loc.Bardiere	80	16	9	6	7
Loc.Roverè	243	13	6	6	7
Case Sparse	-	624	309	198	315
SEGUSINO	173/1394	2.019	989	725	1.221
SEGUSINO *	219	1.848	899	670	872
Col Lonc	269	155	82	46	60
Milies (1)	685	3	2	2	187
Stramare	407	7	3	5	38
Valpiana (1)	750	-	-	-	62
Case Sparse	-	6	3	2	2
SERNAGLIA DELLA BATTAGLIA	89/129	5.542	2.662	1.832	2.106
FALZÈ DI PIAVE	110	1.912	908	628	706
SERNAGLIA DELLA BATTAGLIA *	117	3.254	1.579	1.094	1.268
Borgo Breda	118	27	13	7	10
Case Sparse	-	349	162	103	122
SILEA	5/16	8.671	4.223	2.883	3.000
CENDON	10	600	279	207	216
POZZETTO (1)	6	113	57	37	37
SANTELENA	8	746	360	240	252
SILEA * (2)	7	5.389	2.621	1.839	1.917
Buel del Lovo-Casona	8	22	10	5	6
Callata	10	43	21	16	16
Canton (3)	5	179	95	56	56
Case Massarotto	7	36	16	12	12
Case Mestriner	7	16	9	5	5
Case Scomparin	7	68	29	18	18
Case Zorzi	10	28	15	8	9
Ceroico	8	25	13	5	6
Claudia Augusta	8	18	9	6	6
Creta	7	56	28	16	17
Garbellotto	7	61	26	20	21
Malviste	10	34	17	9	9
Montiron	7	29	17	9	9
Nerbon	10	56	29	17	17
Scuole Sant'Elena	8	33	18	11	11
Storga (4)	9	27	11	8	11
Case Sparse	-	1.092	543	339	349
SPRESIANO	37/65	8.658	4.184	2.900	3.119
SPRESIANO * (1)	56	7.116	3.409	2.447	2.643
Busco	61	24	14	6	6
Case Bellini	37	49	26	13	13
Case Borsato	44	94	51	24	25
Case Masetto	52	58	30	18	19
Case Rigato	59	55	27	17	18
Fornaci	60	21	14	6	6
Palazzon	46	265	135	86	86
Palazzo Rosso	42	77	41	24	25
Spinelli	40	32	18	8	8
Case Sparse	-	867	419	251	270

Tavola 6.3 segue - Altitudine, popolazione residente per sesso, numero delle famiglie e delle abitazioni, per Comune e località abitata

COMUNI E LOCALITÀ ABITATE	POPOLAZIONE RESIDENTE				
	Altitudine (mt)	Totale	Di cui maschi	Famiglie	Abitazioni
SUSEGANA	59/262	9.660	4.774	3.324	3.578
COLLALTO	178	116	65	42	53
CREVADA	80	159	83	52	57
PRIULA-COLFOSCO	66	5.502	2.678	1.901	2.060
SUSEGANA *	76	2.821	1.387	999	1.029
Ai Boschetto	60	96	43	28	30
Casonetti	142	74	35	24	27
Fornaci (1)	148	34	14	10	12
Fungala	85	93	55	27	28
San Daniele-Tombola	207	18	9	6	10
Vallonga	68	46	24	12	12
Case Sparse	-	701	381	223	260
TARZO	121/492	4.382	2.086	1.486	1.731
ARFANTA	376	58	33	20	23
COLMAGGIORE	251	193	90	62	74
CORBANESE	152	1.067	515	361	399
FRATTA	259	231	112	84	99
NOGAROLO	319	110	54	43	67
RESERA	352	139	65	52	65
TARZO *	267	1.465	628	462	517
Costa di Là	299	66	34	23	30
Reseretta	289	7	2	5	6
Via Cesare Battisti	263	38	18	14	15
Case Sparse	-	1.008	535	360	436
Lago di Lago (1)	224	-	-	-	-
Lago di Santa Maria (1)	224	-	-	-	-
TREVIGNANO	54/91	8.254	4.048	2.550	2.692
FALZE-SIGNORESSA *	77	2.317	1.138	762	803
MUSANO	64	1.333	639	416	430
TREVIGNANO	75	1.587	778	480	525
Ai Pilastroni	66	33	12	11	11
Case Cadornin	90	44	20	13	13
Case Carniato	64	28	14	8	9
Case de Bortoli	70	48	25	14	14
Case Girardi	64	43	19	14	16
Case Giusti	74	44	16	11	13
Case Marchesin	73	46	25	12	13
Case Martignago	69	44	24	15	15
Case Morellato	71	53	26	17	17
Case Nardi-Scopel	62	92	43	24	24
Case Pellizzari	83	98	55	29	29
Case Pettenon	71	34	16	11	11
Case Pozzobon	73	43	21	13	14
Case Sartor	83	99	49	28	29
Case Sartori	69	30	17	9	11
Case Scapin	71	39	24	11	11
Case Soligo	74	49	28	14	14
Case Veneran	63	48	18	15	15
Colmello Sant'Elena	72	59	33	19	19
Cornarotta Alta	90	42	19	11	11
Prati	85	34	16	7	7
Riosa	83	56	28	19	19
San Sisto	62	36	19	12	12
Sile	75	91	42	28	29
Solagna	73	123	61	42	48
Zapparè	70	128	59	33	33
Zona Ind.Feltrina Nord	84	121	57	41	44
Zona Ind.Feltrina Sud	68	28	14	9	9
Zona Ind.Sant'Elena	72	84	42	24	27
Case Sparse	-	1.300	651	378	397
TREVISO	6/31	83.598	39.526	31.125	33.244
CASTAGNOLE (1)	25	28	11	9	9
PAESE (1)	31	85	41	23	21
PONZANO (2)	27	49	25	17	17
PREGANZIOL (3)	13	15	6	6	6
QUINTO (4)	17	81	36	27	28
TREVISO * (5)	15	79.789	37.480	30.025	32.069
Aeroporto	16	79	45	26	28
Ai Sabbioni	17	64	32	18	18
Ansa del Sile	12	49	25	17	19
Borgo Mestre	14	38	21	15	17
Buca dell'Olio	26	19	7	6	6
Canizzano	15	46	23	14	14
Case Bellio	14	41	19	13	13
Case Capitello	26	25	14	8	8
Case Gatto	15	23	12	6	6
Case Richetti	14	74	39	28	31
Case Sambugole (6)	18	83	43	29	31
Case Semenzini	19	16	6	5	5
Case Zanatta	15	59	30	19	19
Case Zanibellato-Rizzato	16	52	24	15	17
Cimitero Monigo	23	23	13	7	7
Colombera	31	21	10	8	9
Confine	15	60	24	20	22
Crociera	14	152	71	45	50

Tavola 6.3 segue - Altitudine, popolazione residente per sesso, numero delle famiglie e delle abitazioni, per Comune e località abitata

COMUNI E LOCALITÀ ABITATE	POPOLAZIONE RESIDENTE				
	Altitudine (mt)	Totale	Di cui maschi	Famiglie	Abitazioni
Del Daino	10	32	16	11	10
Ferretto	31	37	19	9	9
Fontanelle	17	20	9	9	9
Fornaci	15	38	17	10	10
Laghetto Antille	24	24	12	8	9
La Monchia	24	31	17	8	11
Le Cornare	15	28	15	7	7
Madonnetta	15	30	16	9	9
Maleviste	15	39	19	10	10
Molino Mandelli	7	21	7	10	16
Moncini	14	30	13	7	9
Nomadi	14	35	21	10	9
Osteria Candelù	15	43	20	14	13
Pale del Cornaino	20	23	13	7	7
Reinhart	30	81	44	24	25
Rettangolo	15	23	10	7	7
Rossetto (7)	30	20	9	7	7
San Gervasio	23	15	8	5	5
Santa Bona Nuova	29	32	11	11	11
Sant'Agnese	18	10	5	5	5
San Trovaso	13	23	14	6	6
San Vitale	16	23	10	6	6
Settecomuni	15	12	7	5	7
Stivale	12	31	16	10	12
Storga (8)	10	4	2	1	1
Torre d'Orlando	15	92	48	28	30
Case Sparse	-	1.830	1.071	475	514
VALDOBBIADENE	139/1570	10.748	5.056	3.785	5.044
BIGOLINO (1)	176	1.522	712	534	634
GIJÀ	267	772	368	285	343
PIANEZZE (2)	1061	6	4	3	114
SACCOL	252	93	43	26	32
SAN GIOVANNI	164	257	138	88	100
SANTO STEFANO	301	490	250	177	227
VALDOBBIADENE *	253	5.748	2.602	2.056	2.402
Case Boret	182	18	8	7	8
Case Calpiandre	264	31	15	11	13
Case Col	284	42	19	15	21
Case Geronazzo	429	12	7	8	10
Case Gorch	300	24	12	8	10
Case Guietta	354	18	10	7	7
Case Isabella	182	25	14	9	9
Case Mantoet	179	20	11	7	7
Case Marche	375	15	8	8	19
Case Piovine	169	12	8	6	8
Case Polit	346	29	17	10	13
Case Ronzedel	387	22	10	8	13
Case Simonetto	300	28	15	8	9
Case Vedova	240	20	7	6	7
Case Vettoretti	170	69	31	22	26
Case Villanova	199	55	27	20	21
Ponteggio	218	54	29	18	22
Case Sparse	-	1.366	691	438	969
VAZZOLA	21/46	5.636	2.785	1.842	1.808
VAZZOLA *	30	3.927	1.930	1.306	1.289
Via Campagna	24	74	34	22	25
Case Sparse	-	1.635	821	514	494
VEDELAGO	24/76	13.011	6.501	3.953	4.350
ALBAREDO	34	1.111	546	352	383
BARCON	70	544	272	165	178
CARPENEDO	34	441	208	141	163
CASACORBA	31	945	461	294	315
CAVASAGRA	29	608	307	189	239
EDIFIZIO (1)	76	74	40	18	17
FANZOLO	61	1.054	507	325	359
FOSSALUNGA	48	1.229	601	384	429
VEDELAGO *	43	2.147	1.059	691	779
Case Bertuola	38	95	48	27	31
Case Civiero	50	40	21	12	13
Case Cremasco	53	56	29	15	16
Case Daniel	69	49	29	19	20
Case Lanaro	42	64	33	19	19
Case Minarello	46	41	22	13	13
Case Perinon	60	74	41	17	18
Case Pozzobon	58	49	25	12	14
Case Rampado	67	63	31	18	20
Case Seccafien	28	42	20	14	15
Case Soligo	67	109	58	31	31
Case Tessaro	32	33	12	11	12
Molino di Ferro	61	41	22	14	14
Rizzardina	45	85	40	26	27
Sabbioni	32	74	35	21	23
San Mamante	47	48	24	14	14
Tredase	47	38	21	10	10
Case Sparse	-	3.857	1.989	1.101	1.178

Tavola 6.3 segue - Altitudine, popolazione residente per sesso, numero delle famiglie e delle abitazioni, per Comune e località abitata

COMUNI E LOCALITÀ ABITATE	POPOLAZIONE RESIDENTE				
	Altitudine (mt)	Totale	Di cui maschi	Famiglie	Abitazioni
VIDOR	127/397	2.961	1.447	1.002	1.219
VIDOR * (1)	152	2.706	1.329	918	1.109
Camalò	144	14	6	5	5
Riva Alta	137	13	5	5	7
Soprapiana	197	34	19	12	12
Case Sparse	-	194	88	62	86
VILLORBA	15/53	15.463	7.576	4.980	5.262
LANCENIGO-VILLORBA * (1)	26	12.514	6.161	4.069	4.302
VISNADELLO (2)	46	750	363	234	246
Bardagole	36	120	56	37	37
Case Ancilotto	33	58	35	16	16
Case Bianchin	35	49	25	12	12
Case Gasparotto	21	46	22	12	14
Case le Volpere	41	66	31	20	22
Case Marchi/Milani	44	57	25	18	19
Case Pelanda	43	40	16	15	15
Furlane	41	38	19	15	18
Quadrivio	41	230	107	73	77
Villa Brambullo	23	64	31	20	21
Villaggio Florida (3)	23	51	29	15	15
Case Sparse	-	1.380	656	424	448
VITTORIO VENETO	89/1763	29.231	13.839	11.077	12.657
CARPESICA	170	741	356	261	281
COZZUOLO	139	127	63	47	52
FADALTO	470	105	54	50	116
FORMENIGA	239	42	18	17	19
MANZANA	168	134	70	43	53
NOVE-SAN FLORIANO	286	585	294	248	303
SAN LORENZO	366	132	68	50	61
VITTORIO VENETO *(1)	138	25.053	11.814	9.532	10.639
Borgo Antiga	128	41	20	12	15
Borgo Colesei	261	23	10	8	13
Borgo di Basso Fadalto	282	24	12	13	20
Borgo Faè	300	9	3	5	9
Borgo Menegon I	625	16	8	7	10
Borgo Menegon II	300	22	10	11	13
Borgo Olivi	665	26	14	11	11
Borgo Pesaro	203	14	4	7	8
Castagnè	408	17	8	5	6
Castella	159	23	12	7	12
Con Alti	285	18	8	7	12
Confin	192	22	9	6	8
Crodarossa	453	17	7	8	8
Maren	441	23	11	10	13
Previdal	295	22	13	7	13
Sfadigà	234	22	12	7	7
Vizza	413	8	3	7	19
Case Sparse	-	1.965	938	691	936
Lago (2)	274	-	-	-	-
VOLPAGO DEL MONTELLO	65/369	8.548	4.191	2.771	2.990
SELVA DEL MONTELLO (1)	87	1.523	703	500	515
VENEGAZZÙ (2)	99	1.164	589	388	427
VOLPAGO DEL MONTELLO *	94	2.514	1.236	825	876
Belvedere	69	61	31	18	19
Borgo Martignago Basso	87	70	34	22	25
Case Baldo	75	27	15	12	15
Lavaio	76	73	36	22	26
Santa Maria della Vittoria	368	44	23	12	14
Selva Campagna	72	48	21	18	21
Tocchetto	85	34	17	11	11
Case Sparse	-	2.990	1.486	943	1.041
ZENSON DI PIAVE	4/12	1.568	755	518	555
ZENSON DI PIAVE *	7	789	384	261	276
San Giuseppe	4	35	14	9	9
Sant'Antonio	6	75	34	22	24
Toti	4	141	70	47	55
Case Sparse	-	528	253	179	191
ZERO BRANCO	11/22	7.725	3.791	2.410	2.518
BERTONERIA	21	195	97	58	60
I MAGGIO	18	168	86	54	58
SANT'ALBERTO	21	840	404	252	264
SCANDOLARA	21	619	322	175	180
ZERO BRANCO *	18	2.939	1.416	967	1.013
Alessandrini	21	15	6	7	7
Balbi	18	30	15	7	7
Bettin	18	22	12	7	7
Binati	18	31	15	9	9

Tavola 6.3 segue - Altitudine, popolazione residente per sesso, numero delle famiglie e delle abitazioni, per Comune e località abitata

COMUNI E LOCALITÀ ABITATE	POPOLAZIONE RESIDENTE				Famiglie	Abitazioni
	Altitudine (mt)	Totale	Di cui maschi			
Bortolato	18	56	29		17	17
Bottaro	13	18	6		5	5
Branco	18	28	13		8	9
Brogghera	21	45	24		14	14
Calvi	18	49	26		14	15
Capitello	18	17	9		6	6
Cappella	18	70	37		25	29
Casarini	18	36	19		11	11
Casati	18	17	9		5	5
Comisso	18	26	12		9	9
Corniani	21	77	39		26	27
Fontane	13	44	22		13	15
Fornace	18	63	32		21	21
Foschini	21	33	18		10	10
Fragole	18	25	15		7	8
Franchin	18	16	9		5	6
Gallese	18	57	31		15	17
Gasparin	18	44	25		16	15
Gobbi	21	19	9		8	9
Gobbo	21	34	13		10	11
Granello	21	26	14		7	7
La Rocca	21	21	12		7	7
Lauro	21	52	24		12	13
Macello	18	18	8		6	6
Mazzucco	18	18	7		6	6
Michieletto	18	59	32		17	17
Milan	18	22	10		6	6
Molino	21	21	11		5	5
Montiron	18	46	24		12	12
Montiron Interno	18	27	11		10	10
Pacinotti	18	26	11		9	10
Pagnocca	21	35	16		12	12
Pastrello	18	76	41		22	23
Pegoraro	18	48	24		14	15
Peseggiana	13	32	17		10	10
Rizzanti	21	42	17		11	12
San Martino	18	32	16		10	10
Sant'Antonio	21	15	7		6	6
Semenzato	18	29	15		9	10
Sottana	18	25	8		9	10
Tessarotti	13	86	38		22	22
Tiveron	21	16	10		5	5
Case Sparse	-	1.320	648		402	420

NOTE ALLA TAVOLA 6.3

(*) LA LOCALITÀ ABITATA OVE È SITUATA LA CASA COMUNALE (GENERALMENTE IL CENTRO CAPOLUOGO), È CONTRASSEGNA DA UN ASTERISCO.

ALTIVOLE

- (1) CENTRO CONTIGUO AL CENTRO BUSTA DEL COMUNE DI MONTEBELLUNA, AL CENTRO OMONIMO DEL COMUNE DI RIESE PIO X E AL CENTRO CASE ZILIO DEL COMUNE DI RIESE PIO X.
- (2) CENTRO CONTIGUO AL CENTRO OMONIMO DEL COMUNE DI VEDELAGO.

ASOLO

- (1) CENTRO CONTIGUO AL CENTRO CASTELCUCCO DEL COMUNE OMONIMO.

CAERANO DI SAN MARCO

- (1) NUCLEO CONTIGUO AL NUCLEO DON MINZONI DEL COMUNE DI MONTEBELLUNA.

CARBONERA

- (1) CENTRO CONTIGUO AL CENTRO TREVISO DEL COMUNE OMONIMO.
- (2) NUCLEO CONTIGUO AL NUCLEO CASE SAMBUGOLE DEL COMUNE DI TREVISO.

CASALE SUL SILE

- (1) NUCLEO CONTIGUO AL NUCLEO OMONIMO DEL COMUNE DI SILEA.

CASIER

- (1) CENTRO CONTIGUO AL CENTRO OMONIMO DEL COMUNE DI TREVISO.
- (2) CENTRO CONTIGUO AI CENTRI DI FRESCADA DEL COMUNE DI PREGANZIOL E DEL CENTRO TREVISO DEL COMUNE OMONIMO.
- (3) CENTRO CONTIGUO AL CENTRO MADONNA DELLE GRAZIE DEL COMUNE DI PREGANZIOL.

CASTELCUCCO

- (1) CENTRO CONTIGUO AL CENTRO VIAL DEL COMUNE DI ASOLO.

CASTELFRANCO VENETO

- (1) NUCLEO CONTIGUO AL NUCLEO OMONIMO DEL COMUNE DI SAN MARTINO DI LUPARI (PD).
- (2) NUCLEO CONTIGUO AL NUCLEO OMONIMO DEL COMUNE DI CASTELLO DI GODEGO.

CASTELLO DI GODEGO

- (1) CENTRO CONTIGUO AL CENTRO SAN MARTINO DI LUPARI DEL COMUNE OMONIMO (PD).
- (2) CENTRO CONTIGUO AL CENTRO OMONIMO DEL COMUNE DI LORIA.
- (3) NUCLEO CONTIGUO AL NUCLEO CASE PELLIZZARI DEL COMUNE DI LORIA.
- (4) NUCLEO CONTIGUO AL NUCLEO OMONIMO DEL COMUNE DI CASTELFRANCO VENETO.

CIMADOLMO

- (1) CENTRO CONTIGUO AL CENTRO CASE GALLARGHE DEL COMUNE DI SAN POLO DI PIAVE.
- (2) NUCLEO CONTIGUO AL NUCLEO OMONIMO DEL COMUNE DI ORMELLE.
- (3) NUCLEO CONTIGUO AL NUCLEO OMONIMO DEL COMUNE DI SAN POLO DI PIAVE.

CISON DI VALMARINO

- (1) CENTRO TEMPORANEO.
- (2) NUCLEO SPECIALE: CONVENTO.

COLLE UMBERTO

- (1) CENTRO CONTIGUO AL CENTRO VITTORIO VENETO DEL COMUNE OMONIMO.
- (2) CENTRO CONTIGUO AL CENTRO SCOMIGO DEL COMUNE DI CONEGLIANO.

CONEGLIANO

- (1) CENTRO CONTIGUO AI CENTRI MORO DEL COMUNE DI SAN PIETRO DI FELETTO, FOSSAMERLO E SAN VENDEMIANO-BORGHETTO DEL COMUNE DI SAN VENDEMIANO E SANTA LUCIA DI PIAVE DEL COMUNE OMONIMO.
- (2) CENTRO CONTIGUO AL CENTRO MENARÈ DEL COMUNE DI COLLE UMBERTO.
- (3) NUCLEO SPECIALE: CONVITTO.
- (4) AREA SPECIALE: LAGO.

CORDIGNANO

- (1) CENTRO CONTIGUO AL CENTRO ORSAGO DEL COMUNE OMONIMO.
- (2) CENTRO CONTIGUO AL CENTRO CANEVA-STAVENA DEL COMUNE DI CANEVA (PORDENONE).

CORNUDA

- (1) CENTRO CONTIGUO AL CENTRO CROCETTA-PONTE ROMANI DEL COMUNE DI CROCETTA DEL MONTELLO.
- (2) CENTRO CONTIGUO AL CENTRO COVOLO-LEVADA DEL COMUNE DI PEDEROBBA.
- (3) NUCLEO SPECIALE: CONVENTO.

CROCETTA DEL MONTELLO

- (1) CENTRO CONTIGUO AI CENTRI CORNUDA E CROCE DEL GALLO DEL COMUNE DI CORNUDA.
- (2) NUCLEO CONTIGUO AL NUCLEO CASE PIVA DEL COMUNE DI MONTEBELLUNA.

FARRA DI SOLIGO

- (1) CENTRO CONTIGUO AL CENTRO PIEVE DI SOLIGO DEL COMUNE OMONIMO.
- (2) CENTRO CONTIGUO AL CENTRO PEDEGUARDA DEL COMUNE DI FOLLINA.

FOLLINA

- (1) CENTRO CONTIGUO AL CENTRO MIANE DEL COMUNE OMONIMO.
- (2) CENTRO CONTIGUO AL CENTRO PIEVE DI SOLIGO DEL COMUNE OMONIMO E AL CENTRO VIA CRODA DEL COMUNE DI FARRA DI SOLIGO.
- (3) NUCLEO SPECIALE: INSEDIAMENTO RESIDENZIALE CON POPOLAZIONE NON STABILE.

FONTANELLE

- (1) CENTRO CONTIGUO AL CENTRO ODERZO DEL COMUNE OMONIMO.

FREGONA

- (1) NUCLEO SPECIALE: MONTANO.

GIAVERA DEL MONTELLO

- (1) CENTRO CONTIGUO AL CENTRO SELVA DEL MONTELLO DEL COMUNE DI VOLPAGO DEL MONTELLO.

Segue NOTE ALLA TAVOLA 6.3

LORIA

- (1) CENTRO CONTIGUO AL CENTRO OMONIMO DEL COMUNE DI CASTELLO DI GODEGO.
- (2) CENTRO CONTIGUO AL CENTRO DI POGGIANA DEL COMUNE DI RIESE PIO X.
- (3) NUCLEO CONTIGUO AL NUCLEO MONTE GRAPPA DEL COMUNE DI CASTELLO DI GODEGO.
- (4) NUCLEO CONTIGUO AL NUCLEO ZENEVRARI DEL COMUNE DI ROSANO VENETO (VI).

MARENO DI PIAVE

- (1) CENTRO CONTIGUO AL CENTRO SANTA LUCIA DI PIAVE DEL COMUNE OMONIMO.

MIANE

- (1) CENTRO CONTIGUO AL CENTRO FOLLINA DEL COMUNE OMONIMO.

MOGLIANO VENETO

- (1) CENTRO CONTIGUO AL CENTRO MESTRE DEL COMUNE DI VENEZIA (VE).
- (2) CENTRO CONTIGUO AL CENTRO COLMELLO DEL COMUNE DI MARCON (VE).

MONASTIER DI TREVISO

- (1) NUCLEO CONTIGUO AL NUCLEO OMONIMO DEL COMUNE DI SAN BIAGIO DI CALLALTA.

MONTEBELLUNA

- (1) CENTRO CONTIGUO AL CENTRO CASELLE DEL COMUNE DI ALTIVOLE.
- (2) CENTRO CONTIGUO AL CENTRO VENEGAZZO DEL COMUNE DI VOLPAGO DEL MONTELLO.
- (3) NUCLEO CONTIGUO AL NUCLEO PONTE DI PIETRA DEL COMUNE DI CROCETTA DEL MONTELLO.
- (4) NUCLEO CONTIGUO AL NUCLEO CASE FASAN DEL COMUNE DI CAERANO SAN MARCO.

MORGANO

- (1) CENTRO CONTIGUO AL CENTRO OMONIMO DEL COMUNE DI QUINTO DI TREVISO.

ODERZO

- (1) CENTRO CONTIGUO AL CENTRO LORENZON DEL COMUNE DI FONTANELLE.

ORMELLE

- (1) CENTRO CONTIGUO AL CENTRO SAN GIORGIO DEL COMUNE DI SAN POLO DI PIAVE.
- (2) NUCLEO CONTIGUO AL NUCLEO OMONIMO DEL COMUNE DI CIMA-DOLMO.

ORSAGO

- (1) CENTRO CONTIGUO AL CENTRO CORDIGNANO DEL COMUNE OMONIMO.

PADERNO DEL GRAPPA

- (1) NUCLEO SPECIALE: CONVENTO.
- (2) NUCLEO SPECIALE: INSEDIAMENTO RESIDENZIALE CON POPOLAZIONE NON STABILE.

PAESE

- (1) CENTRO CONTIGUO AI CENTRI CASTAGNOLE E PAESE DEL COMUNE DI TREVISO.
- (2) NUCLEO CONTIGUO AL NUCLEO TALPONERA DEL COMUNE DI PONZANO VENETO.
- (3) NUCLEO CONTIGUO AL NUCLEO OMONIMO DEL COMUNE DI TREVISO.

PEDEROBBA

- (1) CENTRO CONTIGUO AL CENTRO VILLARASPA DEL COMUNE DI CORNUDA.

PIEVE DI SOLIGO

- (1) CENTRO CONTIGUO AI CENTRI PEDEGUARDA DEL COMUNE DI FOLLINA E SOLIGO DEL COMUNE DI FARRA DI SOLIGO.

PONTE DI PIAVE

- (1) CENTRO CONTIGUO AL CENTRO VIGONOVO DI SOPRA DEL COMUNE DI SALGAREDA.

PONZANO VENETO

- (1) CENTRO CONTIGUO AL CENTRO OMONIMO DEL COMUNE DI TREVISO.
- (2) NUCLEO CONTIGUO AL NUCLEO CASE TAVERNARO DEL COMUNE DI PAESE.
- (3) NUCLEO CONTIGUO AL NUCLEO OMONIMO DEL COMUNE DI VILLORBA.

POSSAGNO

- (1) NUCLEO SPECIALE: CONVENTO.

PREGANZIOL

- (1) CENTRO CONTIGUO AI CENTRI PREGANZIOL E TREVISO DEL COMUNE DI TREVISO E DOSSON DEL COMUNE DI CASIER.
- (2) CENTRO CONTIGUO AL CENTRO LE GRAZIE DEL COMUNE DI CASIER.

QUINTO DI TREVISO

- (1) CENTRO CONTIGUO AL CENTRO QUINTO DEL COMUNE DI TREVISO.
- (2) CENTRO CONTIGUO AL CENTRO OMONIMO DEL COMUNE DI MORGANO.

REFRONTOLO

- (1) NUCLEO CONTIGUO AL NUCLEO OMONIMO DEL COMUNE DI SUSEGANA.

REVINE LAGO

- (1) AREA SPECIALE: PARTE DI LAGO DIVISO CON IL COMUNE DI TARZO.

RIESE PIO X

- (1) CENTRO CONTIGUO AL CENTRO OMONIMO DEL COMUNE DI ALTIVOLE.
- (2) CENTRO CONTIGUO AL CENTRO CASELLE DEL COMUNE DI ALTIVOLE.
- (3) CENTRO CONTIGUO AL CENTRO RAMON DEL COMUNE DI LORIA.

Segue NOTE ALLA TAVOLA 6.3

RONCADE

- (1) CENTRO CONTIGUO AL CENTRO QUARTO D'ALTINO (VE) DEL COMUNE OMONIMO.
- (2) CENTRO CONTIGUO AL CENTRO POZZETTO DEL COMUNE DI SILEA.

SALGAREDA

- (1) CENTRO CONTIGUO AL CENTRO PONTE DI PIAVE DEL COMUNE OMONIMO.

SAN BIAGIO DI CALLALTA

- (1) NUCLEO CONTIGUO AL NUCLEO OMONIMO DEL COMUNE DI MONASTIER DI TREVISO.

SAN FIOR

- (1) CENTRO CONTIGUO AL CENTRO COSNIGA-ZOPPÈ DEL COMUNE DI SAN VENDEMIANO.

SAN PIETRO DI FELETTO

- (1) CENTRO CONTIGUO AL CENTRO CONEGLIANO DEL COMUNE OMONIMO.

SAN POLO DI PIAVE

- (1) CENTRO CONTIGUO AL CENTRO CIMADOLMO DEL COMUNE OMONIMO.
- (2) CENTRO CONTIGUO AL CENTRO ORMELLE DEL COMUNE OMONIMO.
- (3) NUCLEO CONTIGUO AL NUCLEO OMONIMO DEL COMUNE DI CIMADOLMO.

SANTA LUCIA DI PIAVE

- (1) CENTRO CONTIGUO AI CENTRI MARENO DI PIAVE E CONEGLIANO DEI COMUNI OMONIMI.

SAN VENDEMIANO

- (1) CENTRO CONTIGUO AL CENTRO SAN FIOR DI SOTTO DEL COMUNE DI SAN FIOR.
- (2) CENTRI CONTIGUI AL CENTRO CONEGLIANO DEL COMUNE OMONIMO.

SAN ZENONE DEGLI EZZELINI

- (1) NUCLEO SPECIALE: CONVENTO.

SEGUSINO

- (1) NUCLEO SPECIALE: INSEDIAMENTO RESIDENZIALE CON POPOLAZIONE NON STABILE.

SILEA

- (1) CENTRO CONTIGUO AL CENTRO RONCADE DEL COMUNE OMONIMO.
- (2) CENTRO CONTIGUO AL CENTRO TREVISO DEL COMUNE OMONIMO.
- (3) NUCLEO CONTIGUO AL NUCLEO OMONIMO DEL COMUNE DI CASALE SUL SILE.
- (4) NUCLEO CONTIGUO AL NUCLEO OMONIMO DEL COMUNE DI TREVISO.

SPRESIANO

- (1) CENTRO CONTIGUO AL CENTRO VISNADELLO DEL COMUNE DI VILLORBA.

SUSEGANA

- (1) NUCLEO CONTIGUO AL NUCLEO OMONIMO DEL COMUNE DI REFRONTOLO.

TARZO

- (1) AREA SPECIALE: PARTE DI LAGO DIVISO CON IL COMUNE DI REVINE LAGO.

TREVISO

- (1) CENTRO CONTIGUO AL CENTRO PEASE DEL COMUNE OMONIMO.
- (2) CENTRO CONTIGUO AL CENTRO OMONIMO DEL COMUNE DI PONZANO VENETO.
- (3) CENTRO CONTIGUO AL CENTRO FRESCADA DEL COMUNE DI PREGANZIOL.
- (4) CENTRO CONTIGUO AL CENTRO QUINTO DI TREVISO DEL COMUNE OMONIMO.
- (5) CENTRO CONTIGUO AI CENTRI DOSSON E CA' BARBARO DEL COMUNE DI CASIER, FRESCADA DEL COMUNE DI PREGANZIOL, LANCENIGO-CATENA-FONTANE DEL COMUNE DI VILLORBA, CARBONERA DEL COMUNE OMONIMO E SILEA DEL COMUNE OMONIMO.
- (6) NUCLEO CONTIGUO AL NUCLEO CASTELLO DEL COMUNE DI CARBONERA.
- (7) NUCLEO CONTIGUO AL NUCLEO OMONIMO DEL COMUNE DI PAESE.
- (8) NUCLEO CONTIGUO AL NUCLEO OMONIMO DEL COMUNE DI SILEA.

VALDOBBIADENE

- (1) CENTRO CONTIGUO AL CENTRO VIDOR DEL COMUNE OMONIMO.
- (2) CENTRO TEMPORANEO.

VEDELAGO

- (1) CENTRO CONTIGUO AL CENTRO OMONIMO DEL COMUNE DI ALTI-VOLE.

VIDOR

- (1) CENTRO CONTIGUO AL CENTRO BIGOLINO DEL COMUNE DI VALDOBBIADENE.

VILLORBA

- (1) CENTRO CONTIGUO AL CENTRO TREVISO DEL COMUNE OMONIMO.
- (2) CENTRO CONTIGUO AL CENTRO SPRESIANO DEL COMUNE OMONIMO.
- (3) NUCLEO CONTIGUO AL NUCLEO OMONIMO DEL COMUNE DI PONZANO VENETO.

VITTORIO VENETO

- (1) CENTRO CONTIGUO AL CENTRO CAMPION DEL COMUNE DI COLLE UMBERTO.
- (2) AREA SPECIALE: LAGO MORTO.

VOLPAGO DEL MONTELLO

- (1) CENTRO CONTIGUO AL CENTRO GIAVERA DEL MONTELLO DEL COMUNE OMONIMO.
- (2) CENTRO CONTIGUO AI CENTRI CASE BRUNETTA E MONTEBELLUNA DEL COMUNE DI MONTEBELLUNA.

Appendice



Tavola A - Variazioni territoriali e di nome dei Comuni dal 25 ottobre 1981 al 20 ottobre 1991

COMUNI	V A R I A Z I O N I						
	Superficie e popolazione riferite al censimento del 25 ottobre 1981 (Situazione prima della variazione)			Specie e relativo provvedimento	Superficie e popolazione riferite al censimento del 25 ottobre 1981 (Situazione dopo la variazione)		
	Superficie (ha)	Popolazione			Superficie (ha)	Popolazione	
residente		presente	residente	presente			
Provincia di Treviso Negativo							

Tavola B - Zone di territorio in contestazione tra Comuni

PROV.	COM.	DENOMINAZIONE DELLA ZONA	Popolazione residente	Superficie (kmq)	Epoca contestazione	COMUNI INTERESSATI
Negativo						

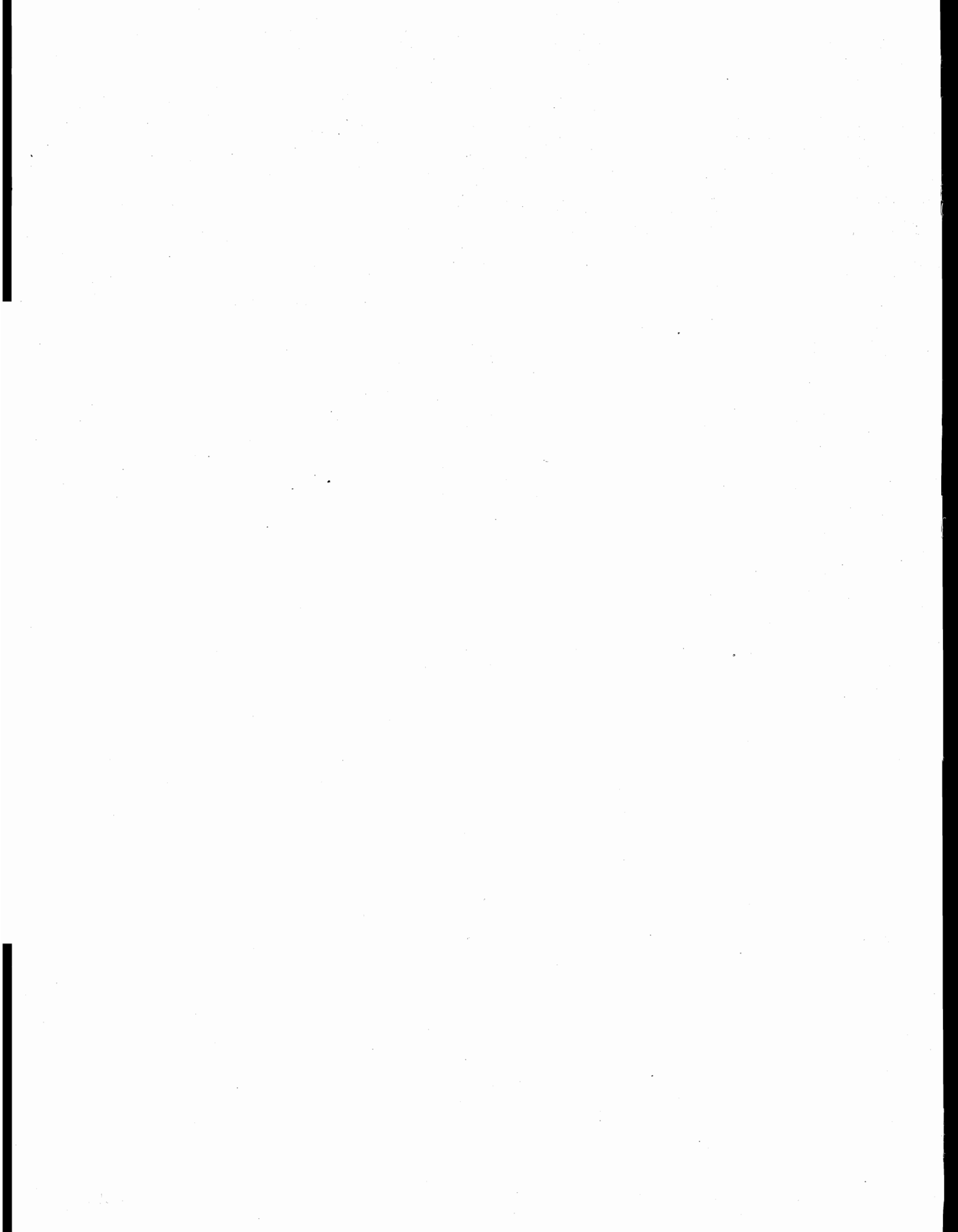
Tavola C - Popolazione residente per Comune: confronto tra risultanze anagrafiche al 19 ottobre 1991 e risultati censuari provvisori e definitivi

COMUNI		POPOLAZIONE RESIDENTE					Confronto censimento anagrafe
		CENSITA			DIFFERENZE		
		Iscritti in anagrafe	Dato provvisorio	Dato definitivo	3-1	3-2	
		1	2	3	3-1	3-2	
001	Altivole	5.454	5.456	5.456	2	-	SI
002	Arcade	3.115	3.118	3.119	4	1	SI
003	Asolo	6.748	6.650	6.651	-97	1	
004	Borso del Grappa	3.931	3.846	3.932	1	86	SI
005	Breda di Piave	5.557	5.510	5.516	-41	6	
006	Caerano di San Marco	6.653	6.639	6.641	-12	2	SI
007	Cappella Maggiore	4.133	4.170	4.171	38	1	
008	Carbonera	8.989	8.980	8.982	-7	2	SI
009	Casale sul Sile	7.341	7.366	7.375	34	9	
010	Casier	6.813	6.752	6.795	-18	43	
011	Castelcucco	1.729	1.693	1.693	-36	-	SI
012	Castelfranco Veneto	29.550	29.461	29.470	-80	9	
013	Castello di Godego	6.013	6.003	6.023	10	20	SI
014	Cavaso del Tomba	2.389	2.386	2.390	1	4	SI
015	Cessalto	3.132	3.132	3.132	-	-	
016	Chiarano	3.021	2.987	3.028	7	41	SI
017	Cimadolmo	3.124	3.109	3.108	-16	-1	SI
018	Cison di Valmarino	2.394	2.398	2.401	7	3	
019	Codognè	4.859	4.844	4.846	-13	2	SI
020	Colle Umberto	4.364	4.370	4.369	5	-1	
021	Conegliano	35.792	35.301	35.656	-136	355	SI
022	Cordignano	5.785	5.757	5.803	18	46	SI
023	Cornuda	5.332	5.313	5.313	-19	-	SI
024	Crespano del Grappa	3.857	3.890	3.902	45	12	
025	Crocetta del Montello	5.682	5.662	5.662	-20	-	SI
026	Farra di Soligo	7.410	7.464	7.495	85	31	SI
027	Follina	3.459	3.430	3.431	-28	1	SI
028	Fontanelle	5.094	5.080	5.080	-14	-	SI
029	Fonte	4.682	4.680	4.683	1	3	SI
030	Fregona	2.942	2.935	2.936	-6	1	SI
031	Gaiarine	6.246	6.244	6.276	30	32	SI
032	Giavera del Montello	3.790	3.797	3.806	16	9	SI
033	Godega di Sant'Urbano	5.926	5.835	5.862	-64	27	SI
034	Gorgo al Monticano	3.764	3.728	3.753	-11	25	
035	Istrana	6.870	6.912	6.916	46	4	SI
036	Loria	7.019	6.985	6.987	-32	2	SI
037	Mansuè	3.936	3.938	3.941	5	3	
038	Mareno di Piave	7.266	7.255	7.255	-11	-	SI
039	Maser	4.725	4.730	4.730	5	-	SI
040	Maserada sul Piave	6.379	6.320	6.328	-51	8	
041	Meduna di Livenza	2.438	2.422	2.425	-13	3	SI
042	Miane	3.326	3.321	3.322	-4	1	
043	Mogliano Veneto	25.518	25.080	25.420	-98	340	
044	Monastier di Treviso	3.335	3.424	3.424	89	-	SI
045	Monfumo	1.374	1.381	1.381	7	-	SI
046	Montebelluna	25.191	24.472	25.186	-5	714	SI
047	Morgano	3.425	3.449	3.449	24	-	SI
048	Moriago della Battaglia	2.425	2.396	2.412	-13	16	SI
049	Motta di Livenza	8.574	8.599	8.596	22	-3	SI
050	Nervesa della Battaglia	6.460	6.404	6.401	-59	-3	SI
051	Oderzo	16.747	16.683	16.632	-115	-51	SI
052	Ormelle	3.614	3.622	3.619	5	-3	SI
053	Orsago	3.559	3.556	3.556	-3	-	SI
054	Paderno del Grappa	1.733	1.713	1.713	-20	-	SI
055	Paese	16.035	15.745	15.845	-190	100	
056	Pederobba	6.529	6.517	6.517	-12	-	SI
057	Pieve di Soligo	9.357	9.317	9.393	36	76	SI
058	Ponte di Piave	6.220	6.229	6.233	13	4	SI
059	Ponzano Veneto	7.573	7.511	7.542	-31	31	SI
060	Portobuffolè	704	699	699	-5	-	
061	Possagno	1.834	1.823	1.828	-6	5	SI
062	Povegliano	3.526	3.507	3.514	-12	7	SI
063	Preganziol	13.178	12.981	13.141	-37	160	
064	Quinto di Treviso	9.087	9.056	9.054	-33	-2	
065	Refrontolo	1.744	1.708	1.708	-36	-	SI
066	Resana	6.422	6.399	6.410	-12	11	
067	Revine Lago	2.032	1.995	2.016	-16	21	
068	Riese Pio X	8.329	8.356	8.342	13	-14	SI
069	Roncade	11.528	11.513	11.518	-10	5	
070	Salgareda	4.642	4.636	4.634	-8	-2	

Tavola C segue - Popolazione residente per Comune: confronto tra risultanze anagrafiche al 19 ottobre 1991 e risultati censuari provvisori e definitivi

		POPOLAZIONE RESIDENTE					
COMUNI		CENSITA			DIFFERENZE		Confronto censimento anagrafe
		Iscritti in anagrafe	Dato provvisorio	Dato definitivo	3-1	3-2	
		1	2	3			
071	San Biagio di Callalta	10.806	10.766	10.780	-26	14	
072	San Fior	5.444	5.421	5.467	23	46	
073	San Pietro di Feletto	4.334	4.287	4.278	-56	-9	SI
074	San Polo di Piave	4.059	4.023	4.053	-6	30	
075	Santa Lucia di Piave	6.527	6.536	6.530	3	-6	SI
076	San Vendemiano	8.164	8.013	8.140	-24	127	SI
077	San Zenone degli Ezzelini	5.373	5.380	5.386	13	6	SI
078	Sarmede	2.931	2.886	2.886	-45	-	SI
079	Segusino	2.027	2.018	2.019	-8	1	
080	Sernaglia della Battaglia	5.555	5.532	5.542	-13	10	SI
081	Silea	8.641	8.661	8.671	30	10	SI
082	Spresiano	8.693	8.658	8.658	-35	-	
083	Susegana	9.804	9.606	9.660	-144	54	
084	Tarzo	4.358	4.082	4.382	24	300	
085	Trevignano	8.322	8.246	8.254	-68	8	
086	Treviso	83.819	83.222	83.598	-221	376	SI
087	Valdobbiadene	10.850	10.747	10.748	-102	1	
088	Vazzola	5.737	5.724	5.636	-101	-88	
089	Vedelago	12.990	13.012	13.011	21	-1	SI
090	Vidor	2.975	2.958	2.961	-14	3	SI
091	Villorba	15.570	15.348	15.463	-107	115	
092	Vittorio Veneto	29.344	29.002	29.231	-113	229	SI
093	Volpago del Montello	8.585	8.536	8.548	-37	12	SI
094	Zenson di Piave	1.587	1.567	1.568	-19	1	SI
095	Zero Branco	7.758	7.721	7.725	-33	4	SI
TOTALE PROVINCIA		745.977	740.592	744.038	-1.939	3.446	

Tavola D - Tavole disponibili

- Tavola 7.1** - Popolazione residente per classe di età, sesso e Comune
- Tavola 7.2** - Popolazione residente per singolo anno di età, sesso e stato civile
- Tavola 7.3** - Popolazione presente per singolo anno di età, sesso e stato civile
- Tavola 7.4** - Donne con figli per numero di figli conviventi e anno di nascita
- Tavola 7.5** - Persone nate dal 1976 al 1990 conviventi con la madre per anno di nascita e anno di nascita della madre
- Tavola 7.6** - Persone nate nel 1991 conviventi con la madre per numero di fratelli conviventi nati prima del 1991 e anno di nascita della madre
- Tavola 7.7** - Occupati per classe di età, sezione di attività economica e posizione nella professione
- Tavola 7.8** - Occupati per sesso, stato civile, sezione di attività economica e posizione nella professione
- Tavola 7.9** - Occupati per posizione nella professione, sezione, sottosezione, divisione, gruppo di attività economica e sesso
- Tavola 7.10** - Occupati per sesso e professione
- Tavola 7.11** - Popolazione residente occupata per ore lavorate, sezione, sottosezione, divisione di attività economica e posizione nella professione
- Tavola 7.12** - Popolazione residente in età da 14 anni in poi non occupata, per sesso, numero di ore lavorate e classi di età
- Tavola 7.13** - Famiglie residenti e componenti per ampiezza, stato civile, classe di età e sesso della persona di riferimento della famiglia di censimento
- Tavola 7.14** - Abitazioni non occupate per numero di stanze, motivo della non occupazione, disponibilità, tipo e numero di abitazioni del fabbricato, figura giuridica del proprietario ed epoca di costruzione



istat

Istituto nazionale di statistica

13° CENSIMENTO GENERALE DELLA POPOLAZIONE

20 ottobre 1991
(Legge 9 gennaio 1991, n. 11)

FOGLIO DI FAMIGLIA

Comune	A NUMERO DI CODICE	B SEZIONE DI CENSIMENTO N° _____
	Provincia	

D TIPO DI LOCALITÀ

Centro abitato 1 Nucleo abitato 2 Case sparse 3

E FAMIGLIA PRINCIPALE

- senza famiglia coabitante ... 1

- con famiglia coabitante 2

FAMIGLIA COABITANTE 3

FAMIGLIA SENZA TETTO
O SENZA ABITAZIONE 4

ABITAZIONE NON OCCUPATA 5

NUMERO D'ORDINE	
Provvisorio	Definitivo

F DATI RIASSUNTIVI

Persone della famiglia (Sez. II) N.

Persone temporaneamente presenti nell'abitazione (Sez. III) N.

SEGRETO STATISTICO E OBBLIGO DI RISPOSTA

Al sensi dell'art. 9 della legge 9 gennaio 1991, n. 11, sulle notizie raccolte in occasione del censimento si applicano le disposizioni sul segreto d'ufficio e sulla tutela del segreto statistico di cui agli artt. 8 e 9 del Decreto Legislativo 8 settembre 1989, n. 322.

I dati raccolti con il presente questionario non potranno essere diffusi se non in forma aggregata, in modo che non se ne possa trarre alcun riferimento individuale.

Al sensi dell'art. 10 della legge sopra citata, è fatto obbligo alle persone fisiche ed ai legali rappresentanti delle persone giuridiche, delle amministrazioni, enti ed organismi oggetto del censimento, di rispondere con precisione ed esattezza alle domande contenute nel questionario.

Coloro che non forniscano le notizie richieste, ovvero le forniscano scientemente errate o incomplete, sono soggetti alle sanzioni amministrative pecuniarie previste dall'art. 11 del Decreto Legislativo 8 settembre 1989, n. 322 (da lire quattrocentomila a lire quattro milioni, per violazioni da parte di persone fisiche, da lire un milione a lire dieci milioni, per violazioni da parte di enti e società) che verranno applicate con il procedimento ivi previsto.

Data della consegna _____ 1991

FIRMA DEL RILEVATORE _____

INTESTATARIO DEL FOGLIO DI FAMIGLIA

(Cognome e nome) _____

(via, piazza, viale, località ecc.) _____ N. _____

Scala _____ Piano _____ Interno N° _____ Tel. _____

Comune	A NUMERO DI CODICE	B SEZIONE DI CENSIMENTO N° _____
	Provincia	

AVVERTENZE

Il modello va compilato, con riferimento al 20 ottobre 1991, dall'intestatario del foglio di famiglia o, se ciò non fosse possibile, da un'altra persona della famiglia, nelle seguenti parti:

- "Notizie riassuntive sulla famiglia"
- Sezione I - Notizie sull'abitazione, quesiti da 3 a 13
- Sezione II - Notizie sulle persone della famiglia
- Sezione III - Notizie sulle persone non dimoranti abitualmente ma temporaneamente presenti nell'abitazione

La Sezione III deve essere compilata solo nel caso in cui alla data del 20 ottobre 1991 siano presenti nell'abitazione persone non dimoranti abitualmente nella stessa.

Per la compilazione usare penna a sfera scrivendo con grafia ben nitida e chiara, possibilmente in stampatello.

Per le domande seguite da quadratino barrare così la risposta che fa al caso.

I riquadri in rosso NON devono essere compilati dalla famiglia, ma dal rilevatore.

Le caselle in azzurro NON devono essere compilate.

Per facilitare la compilazione delle singole parti del "Foglio di Famiglia", vengono forniti alcuni chiarimenti nella GUIDA, inserita nel foglio stesso.



Istat

Istituto nazionale di statistica

13° CENSIMENTO GENERALE DELLA POPOLAZIONE

20 ottobre 1991

(Legge 9 gennaio 1991, n. 11)

NOTIZIE RIASSUNTIVE SULLA FAMIGLIA

DA STAGCARSI A CURA DEL COMUNE

N. d'ordine	COGNOME E NOME (scrivere in stampatello)	SESSO	LUOGO DI NASCITA	DATA DI NASCITA
1	2	3	4	5
1		M <input type="checkbox"/>		giorno mese
		F <input type="checkbox"/>		anno
2		M <input type="checkbox"/>		giorno mese
		F <input type="checkbox"/>		anno
3		M <input type="checkbox"/>		giorno mese
		F <input type="checkbox"/>		anno
4		M <input type="checkbox"/>		giorno mese
		F <input type="checkbox"/>		anno
5		M <input type="checkbox"/>		giorno mese
		F <input type="checkbox"/>		anno
6		M <input type="checkbox"/>		giorno mese
		F <input type="checkbox"/>		anno
7		M <input type="checkbox"/>		giorno mese
		F <input type="checkbox"/>		anno
8		M <input type="checkbox"/>		giorno mese
		F <input type="checkbox"/>		anno
9		M <input type="checkbox"/>		giorno mese
		F <input type="checkbox"/>		anno
10		M <input type="checkbox"/>		giorno mese
		F <input type="checkbox"/>		anno

SPERIMENTALE
 L'Amministrazione Provinciale, le notizie contenute in questo foglio sono destinate per la revisione dell'anagrafe comunale della popolazione.

Data della compilazione _____ 1991

FIRMA DEL RILEVATORE

Nel riquadro a fianco, relativo alle "Notizie riassuntive sulla famiglia", devono essere indicati per ciascun componente della famiglia: cognome, nome, sesso, luogo e data di nascita.

Al fini del censimento, per famiglia si intende un insieme di persone legate da vincoli di matrimonio, parentela, affinità, adozione, tutela o da vincoli affettivi, coabitanti ed aventi dimora abituale nello stesso Comune (anche se non sono ancora iscritte nell'anagrafe della popolazione residente del Comune medesimo).

Una famiglia può essere costituita anche da una sola persona.

Nell'elencare le singole persone della famiglia, deve essere scrupolosamente osservato il seguente ordine:

- Intestatarlo del foglio di famiglia (indicare preferibilmente la persona a cui è intestata la scheda di famiglia in anagrafe);
- Coniuge o convivente coniugalmente con l'intestatarlo del foglio di famiglia;
- Figli non sposati (in ordine decrescente di età);
- Figli sposati e loro familiari;
- Altri parenti o affini dell'intestatarlo del foglio di famiglia (padre, fratello, suocero, zio, nipote, cognato, ecc.);
- Altre persone conviventi (al riguardo si fa presente che il personale di servizio della famiglia - domestici, collaboratori familiari, ecc. - che dimori abitualmente nell'abitazione dovrà compilare un altro foglio di famiglia).

Per ciascuna delle persone elencate nel riquadro deve essere compilato un "foglio individuale" (Sezione II) rispettando l'ordine dell'elenco.

Sezione I - NOTIZIE SULL'ABITAZIONE

DA COMPILARSI A CURA DEL RILEVATORE

1 SPECIE DI ALLOGGIO

- 1.1 Abitazione occupata 1
- 1.2 Altro tipo di alloggio occupato:
..... 2
(specificare)
- 1.3 Abitazione non occupata
- a) Indicare il motivo della non occupazione:
- utilizzata per vacanza 3
- utilizzata per lavoro e/o studio 4
- utilizzata per altri motivi
..... 5
(specificare)
- non utilizzata 6
- b) Indicare se l'abitazione non occupata è disponibile:
- solo per la vendita 1
- solo per l'affitto 2
- sia per la vendita che per l'affitto 3
- né per la vendita né per l'affitto 4

2 CARATTERISTICHE DEL FABBRICATO IN CUI È SITUATA L'ABITAZIONE

- 2.1 Destinazione d'uso del fabbricato:
esclusivamente ad uso abitativo 1
prevalentemente ad uso abitativo 2
prevalentemente ad uso non abitativo 3
edificio rurale (situato entro i confini dell'azienda agricola) 4
- 2.2 Indicare se il fabbricato è completamente separato da altre costruzioni.
 SI 5 NO 6
- 2.3 Struttura portante del fabbricato:
cemento armato:
a piano terra aperto 1
a piano terra chiuso con muratura 2
pietra e mattoni 3
altro tipo 4
non individuato 5
- 2.4 Anno di costruzione del fabbricato:
prima del 1919 1
tra il 1919 e il 1945 2
tra il 1946 e il 1960 3
tra il 1961 e il 1971 4
tra il 1972 e il 1981 5
dopo il 1981 6
- Se è stato barrato il quadratino numero 6 indicare l'anno 1 9

2.5 Numero delle abitazioni del fabbricato (comprese le abitazioni non occupate)

- 1 abitazione 1
- 2 abitazioni 2
- 3 o 4 abitazioni 3
- da 5 a 8 abitazioni 4
- da 9 a 15 abitazioni 5
- da 16 a 30 abitazioni 6
- 31 abitazioni e più 7
- 2.6 Numero dei piani fuori terra del fabbricato (compreso il seminterrato e il piano terra):
- 1 piano 1
- 2 piani 2
- da 3 a 5 piani 3
- da 6 a 10 piani 4
- oltre 10 piani 5
- 2.7 Indicare se il fabbricato dispone di ascensore
 SI 6 NO 7

3 PROPRIETARIO

Indicare se l'abitazione è di proprietà di:

- Persona fisica 1
- Impresa bancaria o assicuratrice 2
- Impresa di costruzioni o immobiliare 3
- Altra impresa (industriale, commerciale, ecc.) 4
- Cooperativa edilizia di abitazione 5
- Stato, Regione, Provincia, Comune 6
- Ente previdenziale (INPS, INPDAL, ecc.) 7
- Istituto Autonomo Case Popolari (I.A.C.P.) 8
- Altro 9
(rispondere)

4 TITOLO DI GODIMENTO

Indicare il titolo in base al quale la famiglia dispone dell'abitazione:

- Proprietà, usufrutto o riscatto 1
- Affitto o subaffitto 2
- Altro titolo (uso gratuito, prestazioni di servizio ecc.) 3

5 ANNO DI RISTRUTTURAZIONE

Se dopo il 1981 sono state eseguite «opere di rinnovo» che hanno interessato l'intera abitazione o gran parte di essa e che abbiano fatto aumentare sensibilmente il suo valore, indicare l'anno. 1 9

6 STANZE (esclusa la cucina e vani accessori)

stanze adibite ad abitazione o promiscuamente anche ad altro uso .. N.

stanze adibite esclusivamente ad altro uso (ufficio, studio professionale, laboratorio, ecc.) .. N.

7 CUCINA

Indicare se l'abitazione dispone di cucina (con caratteristiche di stanza come indicato nella guida) SI 1 N. NO 2

In caso di risposta negativa indicare se l'abitazione dispone di un vano senza le caratteristiche di stanza o di una parte di stanza, stabilmente adibita alla cottura delle vivande ed alla rigovernatura delle stoviglie. SI 1 NO 2

8 SUPERFICIE TOTALE DELL'ABITAZIONE

Indicare la superficie in metri quadrati (interi e senza decimali):

9 ACQUA POTABILE

Indicare se l'abitazione:

- dispone di acqua corrente potabile di acquedotto:
all'interno dell'abitazione 1
fuori dell'abitazione 2
- dispone di acqua potabile di pozzo o di cisterna 3
- non dispone di acqua potabile (né di acquedotto, né di pozzo o di cisterna) 4

10 IMPIANTI IGIENICO-SANITARI

10.1 Indicare se l'abitazione:

- dispone di gabinetto all'interno dell'abitazione:
uno 5
due o più 6
- dispone di gabinetto fuori dell'abitazione 7
- non dispone di gabinetto 8

10.2 Se l'abitazione dispone di gabinetto, indicare se:

- a) è fornito di impianto (cassetta, vaschetta, ecc.) per lo scarico dell'acqua SI 1 NO 2
- b) è collegato alla rete fognaria SI 3 NO 4

10.3 Indicare se l'abitazione:

- dispone di vasca da bagno e/o impianto di doccia:
uno 1
due o più 2
- non dispone di vasca da bagno né di impianto di doccia 3

11 RISCALDAMENTO

- 11.1 Indicare se l'abitazione dispone di riscaldamento:
fornito di impianto centralizzato ad uso di più abitazioni 4
- fornito di impianto fissa autonomo ad uso esclusivo dell'abitazione 5
- fornito di apparecchi singoli fissi (stufa, caminetto, ecc.) che consentono il riscaldamento:
di tutta o della maggior parte dell'abitazione 6
di alcune parti dell'abitazione 7
- non dispone né di impianto di riscaldamento né viene riscaldata con apparecchi singoli fissi 8

11.2 Se l'abitazione dispone di riscaldamento indicare il tipo di combustibile o di energia prevalentemente usato:

Rispondere solo per le abitazioni occupate

- combustibile liquido (olio combustibile, gasolio, ecc.) 1
- combustibile solido (carbone, legna, ecc.) 2
- combustibile gassoso (gas di città, metano, ecc.) 3
- energia elettrica 4
- altro (specificare) 5

12 ACQUA CALDA

Indicare se l'abitazione dispone di impianto per la produzione di acqua calda per uso igienico sanitario SI 6 NO 7

In caso di risposta affermativa indicare se l'impianto di produzione è comune con quello del riscaldamento SI 8 NO 9

13 TELEFONO

Indicare se l'abitazione dispone di telefono SI 1 NO 2

Sezione I - NOTIZIE SUI MEMBRI

FOGLIO INDIVIDUALE

1 POSIZIONE NELLA CONVIVENZA

- Persona che dirige la convivenza o direttore 01
 Orfano, minore in colonia permanente e simili 03
 Adulto inabile, anziano in istituto assistenziale 04
 Assistito in comunità terapeutiche 05
 Ricoverato, malato e simili 06
 Detenuto condannato 08
 Religioso (sacerdote, suora, frate e simili) 09
 Militare, agente e simili 10
 Persona addetta all'assistenza sanitaria (medico, infermiere, ecc.) 14
 Persona addetta ai servizi della convivenza (amministrazione, insegnamento, custodia, ecc.) 15
 Altra 16
(specificare)

2 SESSO

- Maschio 1
 Femmina 2

3 LUOGO DI NASCITA

- Nel Comune di attuale dimora abituale 1
 In altro Comune italiano 2
(specificare il Comune)
PROV. COM.
(specificare la Provincia)
 All'estero 3
(specificare lo Stato estero)
ST. EST.

4 DATA DI NASCITA

giorno mese 1 anno

5 STATO CIVILE

- Indicare se la persona è:
- celibe o nubile 1
 coniugata 2
 separata di fatto 3
 separata legalmente 4
 divorziata 5
 vedova 6

6 DATA DEL MATRIMONIO

- Indicare la data del matrimonio (nel caso sia stato contratto più di un matrimonio indicare la data dell'ultimo)
-
- mese 1 9 anno

7 CITTADINANZA

- Italiana 100
 Straniera o nessuna cittadinanza
(specificare)
ST. EST.
 se straniero (o apolide) indicare l'anno di trasferimento della dimora abituale in Italia.....

8 LUOGO DI PRESENZA ALLA DATA DEL CENSIMENTO

- 8.1 Indicare il luogo di presenza alla data del censimento:**
 nel Comune di attuale dimora abituale 1
 in altro Comune italiano 2
(specificare il Comune)
(specificare la Provincia) PROV.
 all'estero 3
(specificare lo Stato estero) ST. EST.
8.2 Se la persona è temporaneamente assente dal Comune di dimora abituale, indicarne il motivo:
 lavoro 1
 studio 2
 turismo 3
 altro 4

9 LUOGO DI DIMORA ABITUALE NELL'OTTOBRE 1986

- Rispondere solo se la persona è nata prima del 20 ottobre 1986*
- 9.1 Indicare il luogo di dimora abituale nell'ottobre 1986:**
 nel Comune di attuale dimora abituale 5
 in altro Comune italiano 7
(specificare il Comune)
(specificare la Provincia) PROV. COM.
 all'estero 8
(specificare lo Stato estero) ST. EST.
9.2 Indicare se la persona dimorava:
 in questa convivenza 1
 in altra convivenza 2
 in famiglia 3

10 ISTRUZIONE

- 10.1 Indicare il titolo di studio più elevato conseguito:**
 laurea
(specificare)
 diploma universitario o equipollente
(specificare)
 diploma che permette l'accesso all'università
(specificare)
 diploma che non permette l'accesso all'università
(specificare)
TIT. STU.
 licenza di scuola media inferiore o licenza di avviamento professionale 600
 licenza elementare 700
 nessun titolo di studio 800
 - sa leggere e/o scrivere 800
 - non sa leggere né scrivere 900
10.2 Per i laureati indicare se in possesso di eventuale specializzazione post laurea o di dottorato di ricerca:
 SI 5 NO 6
10.3 Indicare se la persona frequenta:
 l'asilo nido 1
 la scuola materna 2
 un corso regolare di studi 3
 nessuno dei corsi di studio precedentemente segnalati 4
10.4 Indicare se frequenta un corso di formazione professionale:
 SI 5 NO 6

PERSONE DELLA FAMIGLIA

DELLA PERSONA N. 1

11 CONDIZIONE PROFESSIONALE O NON PROFESSIONALE NELLA SETTIMANA PRECEDENTE ALLA DATA DEL CENSIMENTO

Rispondere solo se la persona è nata prima del 20 ottobre 1977

11.1 Indicare se la persona è:

- occupata 1
- disoccupata alla ricerca di nuova occupazione 2
- in cerca di prima occupazione 3
- casalinga 4
- studente 5
- ritirata dal lavoro 6
- in servizio di leva 7
- in altra condizione 8

11.2 Indipendentemente dalla risposta fornita al punto 11.1, indicare le ore effettivamente lavorate dalla persona nella settimana presso un datore di lavoro o nell'azienda familiare N.

Al seguenti punti da 11.3 a 11.6 deve rispondere solo la persona che al punto 11.1 ha dichiarato di essere «occupata» o «disoccupata alla ricerca di nuova occupazione» facendo riferimento all'ultima attività lavorativa svolta.

11.3 Indicare quale tipo di lavoro la persona svolge (ad es.: insegnante di scuola media, agricoltore, tecnico elettronico, architetto, segretaria, programmatore informatico, elettrauto, ecc. evitando termini generici quali impiegato e operaio)

(specificare)

11.4 Indicare quali sono le principali attività o mansioni svolte dalla persona durante il lavoro (ad es.: insegnamento della matematica, coltivazione della vite, controllo di radar, progettazione di interni, gestione di segreteria, scrittura programmi, riparazione impianti elettrici delle automobili, ecc.)

(specificare)

PROF.

11.5 Indicare se la persona esercita tali attività

- a) alle dipendenze come:
- dirigente 1
 - direttivo, quadro 2
 - impiegato 3
 - appartenente alle categorie speciali (intermedio) 4
 - capo operaio, operaio (specializzato, qualificato e comune) 5
 - altro lavoratore dipendente (uscieri, guardiano, bidello, ecc.) 6
 - apprendista 7
 - lavorante a domicilio per conto di imprese 8
 - graduato o militare di carriera delle FF.AA. o similari 9
- b) in modo autonomo come:
- imprenditore 10
 - lavoratore in proprio 11
 - libero professionista 12
- Indicare se ha lavoratori retribuiti o apprendisti alle proprie dipendenze SI NO
- socio di cooperativa di produzione di beni e/o prestazione di servizi 13
 - coadiuvante 14

11.6 Indicare l'attività esclusiva o principale dello stabilimento, azienda agricola, negozio, ufficio, ente, ecc., presso cui la persona lavora

(specificare)

AT. ECO.

12 CONDIZIONE PROFESSIONALE O NON PROFESSIONALE NELL'OCTOBRE 1986

Rispondere solo se la persona è nata prima del 20 ottobre 1972

12.1 Indicare se nell'ottobre 1986 la persona era:

- occupata 1
- disoccupata alla ricerca di nuova occupazione 2
- in cerca di prima occupazione 3
- casalinga 4
- studente 5
- in altra condizione 6

12.2 Se la persona era occupata:

- a) indicare se lavorava:
- alle dipendenze 7
 - in modo autonomo 8
- b) indicare il settore di attività economica:
- agricoltura 1
 - industria 2
 - commercio, pubblici esercizi e alberghi 3
 - pubblica amministrazione e servizi pubblici o privati 4

13 LUOGO DI STUDIO O DI LAVORO, TEMPO IMPIEGATO E MEZZO UTILIZZATO PER GLI SPOSTAMENTI

13.1 Indicare la denominazione e l'indirizzo del luogo di studio o di lavoro:

(nome dell'azienda, ufficio, ente, scuola, istituto, ecc.)

(Indirizzo: via, piazza, numero civico, località)

(CAP, Comune, Provincia o Stato estero)

PROV. COM.

13.2 Indicare se la persona rientra giornalmente dal luogo di studio o di lavoro nella sua dimora abituale

SI NO

13.3 In caso di risposta affermativa, se la persona si è recata mercoledì ultimo scorso al luogo di studio o di lavoro precisato al punto 13.1, indicare:

- a) l'orario di uscita da casa:
- prima delle 6,15 1
 - dalle 6,15 alle 6,44 2
 - dalle 6,45 alle 7,14 3
 - dalle 7,15 alle 7,44 4
 - dalle 7,45 alle 8,14 5
 - dalle 8,15 alle 8,44 6
 - dalle 8,45 alle 9,14 7
 - dalle 9,15 in poi 8
- b) il tempo impiegato per recarsi (solo andata) da casa al luogo di studio o di lavoro:
- fino a 15 minuti 1
 - da 16 a 30 minuti 2
 - da 31 a 60 minuti 3
 - oltre 60 minuti 4
- c) il mezzo di trasporto utilizzato per compiere il tratto più lungo (in termini di distanza e non di tempo) del tragitto casa/luogo di studio o di lavoro:
- nessun mezzo (a piedi) 1
 - treno 2
 - tram, metropolitana 3
 - autobus, filobus, corriera 4
 - autobus aziendale o scolastico 5
 - auto privata (come conducente) 6
 - auto privata (come passeggero) 7
 - motocicletta, ciclomotore, scooter 8
 - bicicletta 9
 - altro mezzo (battello, funivia, ecc.) 10

SEZ. CENS.

Sezione II - NOTIZIE SULLE FOGLIO INDIVIDUALE

1 RELAZIONE DI PARENTELA O DI CONVIVENZA CON L'INTESTATARIO DEL FOGLIO DI FAMIGLIA

- 02 Coniuge
 03 Convivente coniugalmente
 04 Figlio (figliastro, figlio adottivo)
 05 Genitore
 06 Suocero/a
 07 Fratello, sorella
 08 Cognato/a
 09 Genero, nuora
 10 Nipote (figlio di un figlio)
 11 Nipote (figlio di un fratello o di una sorella)
 12 Altro parente o affine
 13 Altra persona convivente

2 SESSO

- 1 Maschio
 2 Femmina

3 LUOGO DI NASCITA

- 1 Nel Comune di attuale dimora abituale
 2 In altro Comune italiano

 (specificare il Comune) _____

 (specificare la Provincia) _____
 3 All'estero

 (specificare lo Stato estero) _____
 ST. EST.

4 DATA DI NASCITA

giorno mese anno

5 STATO CIVILE

Indicare se la persona è:

- 1 celibe o nubile
 2 coniugata
 3 separata di fatto
 4 separata legalmente
 5 divorziata
 6 vedova

6 DATA DEL MATRIMONIO

Indicare la data del matrimonio (nel caso sia stato contratto più di un matrimonio indicare la data dell'ultimo)

mese anno

7 CITTADINANZA

- 100 Italiana
 Straniera o nessuna cittadinanza

 (specificare) _____
 ST. EST.
 se straniero (o apolide) indicare l'anno di trasferimento della dimora abituale in Italia.....

8 LUOGO DI PRESENZA ALLA DATA DEL CENSIMENTO

8.1 Indicare il luogo di presenza alla data del censimento:

- 1 nel Comune di attuale dimora abituale
 2 In altro Comune italiano

 (specificare il Comune) _____

 (specificare la Provincia) _____
 PROV.
 3 all'estero

 (specificare lo Stato estero) _____
 ST. EST.

8.2 Se la persona è temporaneamente assente dal Comune di dimora abituale, indicarne il motivo:

- 1 lavoro
 2 studio
 3 turismo
 4 altro

9 LUOGO DI DIMORA ABITUALE NELL'OCTOBRE 1986

Rispondere solo se la persona è nata prima del 20 ottobre 1986

Nel Comune di attuale dimora abituale:

- 5 - in questa abitazione
 6 - in altra abitazione o in altra situazione abitativa
 7 In altro Comune italiano

 (specificare il Comune) _____

 (specificare la Provincia) _____
 PROV. COM.
 8 All'estero

 (specificare lo Stato estero) _____
 ST. EST.

10 ISTRUZIONE

10.1 Indicare il titolo di studio più elevato conseguito:

- laurea
 (specificare)
 diploma universitario o equipollente
 (specificare)
 diploma che permette l'accesso all'università
 (specificare)
 diploma che non permette l'accesso all'università
 (specificare)
 TIT. STU.
 600 licenza di scuola media inferiore o licenza di avviamento professionale
 700 licenza elementare
 800 nessun titolo di studio
 900 - sa leggere e/o scrivere
 non sa leggere nè scrivere

10.2 Per i laureati indicare se in possesso di eventuale specializzazione post laurea o di dottorato di ricerca:

SI 5 NO 6

- 10.3 Indicare se la persona frequenta:
- 1 l'asilo nido
 2 la scuola materna
 3 un corso regolare di studi
 4 nessuno dei corsi di studio precedentemente segnalati

10.4 Indicare se frequenta un corso di formazione professionale:

SI 5 NO 6

PERSONE DELLA FAMIGLIA

DELLA PERSONA N. 2

11 CONDIZIONE PROFESSIONALE O NON PROFESSIONALE NELLA SETTIMANA PRECEDENTE ALLA DATA DEL CENSIMENTO

Rispondere solo se la persona è nata prima del 20 ottobre 1977

11.1 Indicare se la persona è:

- occupata 1
- disoccupata alla ricerca di nuova occupazione 2
- in cerca di prima occupazione 3
- casalinga 4
- studente 5
- ritirata dal lavoro 6
- in servizio di leva 7
- in altra condizione 8

11.2 Indipendentemente dalla risposta fornita al punto 11.1, indicare le ore effettivamente lavorate dalla persona nella settimana presso un datore di lavoro o nell'azienda familiare N.

Al seguenti punti da 11.3 a 11.6 deve rispondere solo la persona che al punto 11.1 ha dichiarato di essere «occupata» o «disoccupata alla ricerca di nuova occupazione» facendo riferimento all'ultima attività lavorativa svolta.

11.3 Indicare quale tipo di lavoro la persona svolge (ad es.: insegnante di scuola media, agricoltore, tecnico elettronico, architetto, segretaria, programmatore informatico, elettricista, ecc. evitando termini generici quali impiegato e operaio)

.....
(specificare)

11.4 Indicare quali sono le principali attività o mansioni svolte dalla persona durante il lavoro (ad es.: insegnamento della matematica, coltivazione della vite, controllo di radar, progettazione di interni, gestione di segreteria, scrittura programmi, riparazione impianti elettrici delle automobili, ecc.)

.....
(specificare) PROF.

11.5 Indicare se la persona esercita tali attività

- a) alle dipendenze come:
- dirigente 1
 - direttivo, quadro 2
 - impiegato 3
 - appartenente alle categorie speciali (intermedio) 4
 - capo operaio, operaio (specializzato, qualificato e comune) 5
 - altro lavoratore dipendente (usciere, guardiano, bidello, ecc.) 6
 - apprendista 7
 - lavorante a domicilio per conto di imprese 8
 - graduato o militare di carriera delle FF.AA. o similari 9
- b) in modo autonomo come:
- imprenditore 10
 - lavoratore in proprio 11
 - libero professionista 12
- indicare se ha lavoratori retribuiti o apprendisti alle proprie dipendenze SI NO
- socio di cooperativa di produzione di beni e/o prestazione di servizi 13
 - coadiuvante 14

11.6 Indicare l'attività esclusiva o principale dello stabilimento, azienda agricola, negozio, ufficio, ente, ecc., presso cui la persona lavora

.....
(specificare) AT. ECO.

12 CONDIZIONE PROFESSIONALE O NON PROFESSIONALE NELL'OCTOBRE 1986

Rispondere solo se la persona è nata prima del 20 ottobre 1972

12.1 Indicare se nell'ottobre 1986 la persona era:

- occupata 1
- disoccupata alla ricerca di nuova occupazione 2
- in cerca di prima occupazione 3
- casalinga 4
- studente 5
- in altra condizione 6

12.2 Se la persona era occupata:

- a) indicare se lavorava:
- alle dipendenze 7
 - in modo autonomo 8
- b) indicare il settore di attività economica:
- agricoltura 1
 - industria 2
 - commercio, pubblici esercizi e alberghi 3
 - pubblica amministrazione e servizi pubblici o privati 4

13 LUOGO DI STUDIO O DI LAVORO, TEMPO IMPIEGATO E MEZZO UTILIZZATO PER GLI SPOSTAMENTI

13.1 Indicare la denominazione e l'indirizzo del luogo di studio o di lavoro:

.....
(nome dell'azienda, ufficio, ente, scuola, istituto, ecc.)

.....
(indirizzo: via, piazza, numero civico, località)

.....
(CAP, Comune, Provincia o Stato estero) PROV. COM.

13.2 Indicare se la persona rientra giornalmente dal luogo di studio o di lavoro nella sua dimora abituale

SI NO

13.3 In caso di risposta affermativa, se la persona si è recata mercoledì ultimo scorso al luogo di studio o di lavoro precisato al punto 13.1, indicare:

- a) l'orario di uscita da casa:
- prima delle 6,15 1
 - dalle 6,15 alle 6,44 2
 - dalle 6,45 alle 7,14 3
 - dalle 7,15 alle 7,44 4
 - dalle 7,45 alle 8,14 5
 - dalle 8,15 alle 8,44 6
 - dalle 8,45 alle 9,14 7
 - dalle 9,15 in poi 8
- b) il tempo impiegato per recarsi (solo andata) da casa al luogo di studio o di lavoro:
- fino a 15 minuti 1
 - da 16 a 30 minuti 2
 - da 31 a 60 minuti 3
 - oltre 60 minuti 4
- c) il mezzo di trasporto utilizzato per compiere il tratto più lungo (in termini di distanza e non di tempo) del tragitto casa/luogo di studio o di lavoro:
- nessun mezzo (a piedi) 1
 - treno 2
 - tram, metropolitana 3
 - autobus, filobus, corriera 4
 - autobus aziendale o scolastico 5
 - auto privata (come conducente) 6
 - auto privata (come passeggero) 7
 - motocicletta, ciclomotore, scooter 8
 - bicicletta 9
 - altro mezzo (battello, funivia, ecc.) 10

.....
 SEZ. CENS.

Sezione III - NOTIZIE SULLE PERSONE NON DIMORANTI ABITUALMENTE MA TEMPORANEAMENTE PRESENTI NELL'ABITAZIONE

P E R S O N A N. 1	1. DIMORA ABITUALE Indicare se la persona dimora abitualmente:	2. CITTADINANZA Indicare se la persona ha cittadinanza	3. SESSO	4. DATA DI NASCITA	5. STATO CIVILE
	In questo Comune <input type="checkbox"/> 1 In altro Comune Italiano..... <input type="checkbox"/> 2 all'estero..... <input type="checkbox"/> 3	italiana..... <input type="checkbox"/> 1 straniera o nessuna cittadinanza..... <input type="checkbox"/> 2	Se la persona è dimorante abitualmente all'estero e ha cittadinanza straniera o è apolide compilare il modello ISTAT CP. 3 altrimenti rispondere ai punti 3, 4 e 5	Maschio..... <input type="checkbox"/> 1 Femmina..... <input type="checkbox"/> 2	(giorno) (mese) 1 (anno)

P E R S O N A N. 2	1. DIMORA ABITUALE Indicare se la persona dimora abitualmente:	2. CITTADINANZA Indicare se la persona ha cittadinanza	3. SESSO	4. DATA DI NASCITA	5. STATO CIVILE
	In questo Comune <input type="checkbox"/> 1 In altro Comune Italiano..... <input type="checkbox"/> 2 all'estero..... <input type="checkbox"/> 3	italiana..... <input type="checkbox"/> 1 straniera o nessuna cittadinanza..... <input type="checkbox"/> 2	Se la persona è dimorante abitualmente all'estero e ha cittadinanza straniera o è apolide compilare il modello ISTAT CP. 3 altrimenti rispondere ai punti 3, 4 e 5	Maschio..... <input type="checkbox"/> 1 Femmina..... <input type="checkbox"/> 2	(giorno) (mese) 1 (anno)

P E R S O N A N. 3	1. DIMORA ABITUALE Indicare se la persona dimora abitualmente:	2. CITTADINANZA Indicare se la persona ha cittadinanza	3. SESSO	4. DATA DI NASCITA	5. STATO CIVILE
	In questo Comune <input type="checkbox"/> 1 In altro Comune Italiano..... <input type="checkbox"/> 2 all'estero..... <input type="checkbox"/> 3	italiana..... <input type="checkbox"/> 1 straniera o nessuna cittadinanza..... <input type="checkbox"/> 2	Se la persona è dimorante abitualmente all'estero e ha cittadinanza straniera o è apolide compilare il modello ISTAT CP. 3 altrimenti rispondere ai punti 3, 4 e 5	Maschio..... <input type="checkbox"/> 1 Femmina..... <input type="checkbox"/> 2	(giorno) (mese) 1 (anno)

P E R S O N A N. 4	1. DIMORA ABITUALE Indicare se la persona dimora abitualmente:	2. CITTADINANZA Indicare se la persona ha cittadinanza	3. SESSO	4. DATA DI NASCITA	5. STATO CIVILE
	In questo Comune <input type="checkbox"/> 1 In altro Comune Italiano..... <input type="checkbox"/> 2 all'estero..... <input type="checkbox"/> 3	italiana..... <input type="checkbox"/> 1 straniera o nessuna cittadinanza..... <input type="checkbox"/> 2	Se la persona è dimorante abitualmente all'estero e ha cittadinanza straniera o è apolide compilare il modello ISTAT CP. 3 altrimenti rispondere ai punti 3, 4 e 5	Maschio..... <input type="checkbox"/> 1 Femmina..... <input type="checkbox"/> 2	(giorno) (mese) 1 (anno)

P E R S O N A N. 5	1. DIMORA ABITUALE Indicare se la persona dimora abitualmente:	2. CITTADINANZA Indicare se la persona ha cittadinanza	3. SESSO	4. DATA DI NASCITA	5. STATO CIVILE
	In questo Comune <input type="checkbox"/> 1 In altro Comune Italiano..... <input type="checkbox"/> 2 all'estero..... <input type="checkbox"/> 3	italiana..... <input type="checkbox"/> 1 straniera o nessuna cittadinanza..... <input type="checkbox"/> 2	Se la persona è dimorante abitualmente all'estero e ha cittadinanza straniera o è apolide compilare il modello ISTAT CP. 3 altrimenti rispondere ai punti 3, 4 e 5	Maschio..... <input type="checkbox"/> 1 Femmina..... <input type="checkbox"/> 2	(giorno) (mese) 1 (anno)



istat

Istituto nazionale di statistica

13° CENSIMENTO GENERALE DELLA POPOLAZIONE

20 ottobre 1991

(Legge 9 gennaio 1991, n. 11)

FOGLIO DI CONVIVENZA

Comune	A NUMERO DI CODICE	B SEZIONE DI CENSIMENTO	
	Provincia	N°	
		C NUMERO D'ORDINE	
		Provvisorio	Definitivo

D TIPO DI LOCALITÀ			
Centro abitato	1	<input type="checkbox"/>	Nucleo abitato
			2
Case sparse	3	<input type="checkbox"/>	

E TIPO DI CONVIVENZA			
Istituti di istruzione	01	<input type="checkbox"/>	Istituti di cura
Istituti assistenziali			- Pubblici
- Orfanotrofi, Bretrotrofi e			- Privati
colonie permanenti	02	<input type="checkbox"/>	Istituti di prevenzione e di pena
- Per minorati fisici e psichici			09
(ciechi, sordomuti, ecc.)	03	<input type="checkbox"/>	Convivenze ecclesastiche
- Ospizi, case di riposo per adul-			10
ti inabili ed anziani	04	<input type="checkbox"/>	Convivenze militari e di altri
- Comunità terapeutiche e di recu-			corpi accasermati
pero (centri di accoglienza per			11
tossicodipendenti, ecc.)	05	<input type="checkbox"/>	Alberghi, pensioni, locande
- Altri Istituti assistenziali			e simili
(dormitori, centri di accoglien-			Navi mercantili
za per immigrati, ecc.)	06	<input type="checkbox"/>	12
			Altre
			13
			14

SEGRETO STATISTICO E OBBLIGO DI RISPOSTA

Al sensi dell'art. 9 della legge 9 gennaio 1991, n. 11, sulle notizie raccolte in occasione del censimento si applicano le disposizioni sul segreto d'ufficio e sulla tutela del segreto statistico di cui agli artt. 8 e 9 del Decreto Legislativo 6 settembre 1989, n. 322.

I dati raccolti con il presente questionario non potranno essere diffusi se non in forma aggregata, in modo che non se ne possa trarre alcun riferimento individuale.

Al sensi dell'art. 10 della legge sopra citata, è fatto obbligo alle persone fisiche ed ai legali rappresentanti delle persone giuridiche, delle amministrazioni, enti ed organismi oggetto del censimento, di rispondere con precisione ed esattezza alle domande contenute nel questionario.

Coloro che non forniscano le notizie richieste, ovvero le forniscano scientemente errate o incomplete, sono soggetti alle sanzioni amministrative pecuniarie previste dall'art. 11 del Decreto Legislativo 6 settembre 1989, n. 322 (da lire quattrocentomila a lire quattro milioni, per violazioni da parte di persone fisiche, da lire un milione a lire dieci milioni, per violazioni da parte di enti e società) che verranno applicate con il procedimento lvi previsto.

Data della consegna _____ 1991

FIRMA DEL RILEVATORE

CONVIVENZA	
Tipo e denominazione _____	
Indirizzo _____ (via, piazza, viale, località, ecc.) N. _____	
Tel. _____	
DIRIGENTE LA CONVIVENZA	
Cognome e Nome _____	

Comune	A NUMERO DI CODICE	B SEZIONE DI CENSIMENTO	
	Provincia	N°	
		C NUMERO D'ORDINE	
		Provvisorio	Definitivo

AVVERTENZE

Il Foglio di Convivenza va compilato, con riferimento al 20 ottobre 1991, dal dirigente la convivenza o, se ciò non fosse possibile, da una persona da questi incaricata. Il Foglio di Convivenza è composto dalle seguenti parti:

- "Elenco dei membri permanenti della convivenza"
- Sezione I - Notizie sui membri permanenti della convivenza. Per ciascuno di essi deve essere compilato un "foglio individuale" rispettando l'ordine secondo il quale sono indicati nell'« Elenco » alla pagina seguente.
- Sezione II - Notizie sui membri temporanei della convivenza presenti presso la convivenza il 20 ottobre 1991.

Le persone che vivono nella convivenza, ma che costituiscono famiglia a sè stante, non vanno comprese nel presente foglio, ma devono compilare il "Foglio di famiglia" ISTAT CP.1.

Per la compilazione usare penna a sfera scrivendo con grafia ben nitida e chiara possibilmente in stampatello.

Per le domande seguite da quadratino barrare così la risposta che fa al caso.

I riquadri in rosso devono essere compilati dal rilevatore.

Le caselle in verde NON devono essere compilate.

Per facilitare la compilazione delle singole parti del "Foglio di Convivenza", vengono forniti alcuni chiarimenti nella GUIDA inserita nel foglio stesso.

istat

istituto nazionale di statistica

13° CENSIMENTO GENERALE DELLA POPOLAZIONE

20 ottobre 1991

(Legge 9 gennaio 1991, n. 11)

ELENCO DEI MEMBRI PERMANENTI DELLA CONVIVENZA

DA STACCARSI A CURA DEL COMUNE

N. d'ordine	COGNOME E NOME (scrivere in stampatello)	SESSO	LUOGO DI NASCITA	DATA DI NASCITA
1	2	3	4	5
1		M <input type="checkbox"/>		giorno mese anno
		F <input type="checkbox"/>		giorno mese anno
2		M <input type="checkbox"/>		giorno mese anno
		F <input type="checkbox"/>		giorno mese anno
3		M <input type="checkbox"/>		giorno mese anno
		F <input type="checkbox"/>		giorno mese anno
4		M <input type="checkbox"/>		giorno mese anno
		F <input type="checkbox"/>		giorno mese anno
5		M <input type="checkbox"/>		giorno mese anno
		F <input type="checkbox"/>		giorno mese anno
6		M <input type="checkbox"/>		giorno mese anno
		F <input type="checkbox"/>		giorno mese anno
7		M <input type="checkbox"/>		giorno mese anno
		F <input type="checkbox"/>		giorno mese anno
8		M <input type="checkbox"/>		giorno mese anno
		F <input type="checkbox"/>		giorno mese anno

AVVERTENZE

A norma del vigente «Regolamento Anagrafico», le notizie contenute in questo prospetto saranno utilizzate per la revisione dell'anagrafe comunale della popolazione residente.

Data della compilazione _____ 1991

 FIRMA DEL RILEVATORE

Nell'elenco a fianco devono essere indicati cognome, nome, sesso, luogo e data di nascita di ciascun membro permanente della convivenza.

Ai fini del censimento, **per convivenza** si intende un insieme di persone **non** legate da vincoli di matrimonio, parentela, affinità e simili, normalmente coabitanti per motivi religiosi, di cura, di assistenza, militari, di pena e simili aventi dimora nello stesso Comune (**anche se non sono ancora iscritte nell'anagrafe della popolazione del Comune medesimo**).

Le persone addette alla convivenza per ragioni d'impiego o di lavoro, se vi convivono abitualmente, sono considerati membri della convivenza, purché non costituiscano famiglia a se stante.

Indicare nell'ordine i membri con mansioni direttive, di amministrazione, di assistenza, di servizio, ecc. poi le altre persone (militare, suora, ricoverato, detenuto, ecc.).

Per le donne coniugate o vedove scrivere prima il cognome da nubile, poi il nome e infine il cognome del marito.

Non devono essere elencate le persone temporaneamente od occasionalmente presenti presso la convivenza; ad esse è riservata infatti la sezione II.

PERSONE DA ISCRIVERE NEL FOGLIO DI CONVIVENZA

SEZIONE I - MEMBRI PERMANENTI

SEZIONE II - MEMBRI TEMPORANEI

ISTITUTI D'ISTRUZIONE

Collegi, convitti, seminari, centri di formazione

Persone addette alla direzione, amministrazione, insegnamento e servizio, che vivono stabilmente nella convivenza.

Collegiali, convittori, seminaristi; persone occasionalmente presenti.

ISTITUZIONI ASSISTENZIALI

Orfanotrofi, brefotrofi, colonie permanenti, istituti per minorati fisici e psichici, ospizi, case di riposo per adulti inabili ed anziani, comunità terapeutiche e di recupero, dormitori, centri di accoglienza per immigrati e simili.

Persone addette alla direzione, amministrazione, assistenza e servizio, che vivono stabilmente nella convivenza; bambini ricoverati permanentemente (anche se dati a balia); adulti ricoverati od ospitati permanentemente.

Bambini ricoverati temporaneamente; adulti ricoverati od ospitati temporaneamente; persone occasionalmente presenti.

ISTITUTI DI CURA

Pubblici e privati

Persone addette alla direzione, amministrazione, assistenza e servizio, che vivono stabilmente nella convivenza; ricoverati permanentemente in istituti e case di cura purché la permanenza nella convivenza duri da due anni o più.

Ricoverati temporaneamente la cui permanenza nella convivenza non abbia raggiunto i due anni; persone occasionalmente presenti.

ISTITUTI DI PREVENZIONE E DI PENA

Istituti di custodia cautelare, istituti per l'esecuzione delle pene, istituti per l'esecuzione delle misure di sicurezza detentive, istituti di custodia cautelare per minorenni, prigioni scuola, riformatori giudiziari, istituti di rieducazione per minori.

Persone addette alla direzione, amministrazione, istruzione, custodia e servizio, che vivono stabilmente nella convivenza; detenuti condannati a pena di 5 anni e più.

Detenuti a disposizione dell'Autorità; detenuti condannati a pena inferiore a 5 anni; rieducandi.

CONVIVENZE ECCLESIASTICHE

Persone appartenenti ad ordini e congregazioni religiosi; sacerdoti secolari e personale laico facenti parte permanentemente della convivenza.

Religiosi, sacerdoti secolari e altro personale, temporaneamente od occasionalmente presenti nella convivenza.

CONVIVENZE MILITARI E DI ALTRI CORPI ACCASERMATI

Militari e assimilati, di carriera o che abbiano contratto una ferma, in forza alla convivenza (escluso l'equipaggio di navi della marina militare); personale civile (impiegati, capi operai, ecc.) che vive stabilmente nella convivenza.

Militari di leva e assimilati, in forza alla convivenza; equipaggio di navi della marina militare; personale civile occasionalmente presente.

ALBERGHI, PENSIONI, LOCANDE E SIMILI

Persone addette alla direzione, amministrazione e servizio, che vivono stabilmente nella convivenza (escluso il personale occupato stagionalmente).

Personale addetto stagionalmente alla convivenza; ospiti temporanei (clienti).

NAVI MERCANTILI

Componenti l'equipaggio; passeggeri.

Sezione I - NOTIZIE SUI MEMBRI

FOGLIO INDIVIDUALE

1 POSIZIONE NELLA CONVIVENZA

- 01 Persona che dirige la convivenza o direttore
 03 Orfano, minore in colonia permanente e simili
 04 Adulto inabile, anziano in istituto assistenziale
 05 Assistito in comunità terapeutiche
 06 Ricoverato, malato e simili
 08 Detenuto condannato
 09 Religioso (sacerdote, suora, frate e simili)
 10 Militare, agente e simili
 14 Persona addetta all'assistenza sanitaria (medico, infermiere, ecc.)
 15 Persona addetta ai servizi della convivenza (amministrazione, insegnamento, custodia, ecc.)
 16 Altra (specificare)

2 SESSO

- 1 Maschio
 2 Femmina

3 LUOGO DI NASCITA

- 1 Nel Comune di attuale dimora abituale
 2 In altro Comune Italiano
 (specificare il Comune) _____
 (specificare la Provincia) _____ PROV. _____ COM. _____
 3 All'estero
 (specificare lo Stato estero) _____ ST. EST. _____

4 DATA DI NASCITA

giorno mese anno

5 STATO CIVILE

- Indicare se la persona è:
- 1 celibe o nubile
 2 coniugata
 3 separata di fatto
 4 separata legalmente
 5 divorziata
 6 vedova

6 DATA DEL MATRIMONIO

Indicare la data del matrimonio (nel caso sia stato contratto più di un matrimonio indicare la data dell'ultimo)

mese anno

7 CITTADINANZA

- 100 Italiana
 Straniera o nessuna cittadinanza
 (specificare) _____ ST. EST. _____
 se straniero (o apolide) indicare l'anno di trasferimento della dimora abituale in Italia:

8 LUOGO DI PRESENZA ALLA DATA DEL CENSIMENTO

8.1 Indicare il luogo di presenza alla data del censimento:

- 1 nel Comune di attuale dimora abituale
 2 in altro Comune Italiano
 (specificare il Comune) _____
 (specificare la Provincia) _____ PROV. _____
 3 all'estero
 (specificare lo Stato estero) _____ ST. EST. _____

8.2 Se la persona è temporaneamente assente dal Comune di dimora abituale, indicarne il motivo:

- 1 lavoro
 2 studio
 3 turismo
 4 altro

9 LUOGO DI DIMORA ABITUALE NELL'OTTOBRE 1986

Rispondere solo se la persona è nata prima del 20 ottobre 1986

- 5 9.1 Indicare il luogo di dimora abituale nell'ottobre 1986:
 nel Comune di attuale dimora abituale
 7 in altro Comune italiano
 (specificare il Comune) _____
 (specificare la Provincia) _____ PROV. _____ COM. _____
 8 all'estero
 (specificare lo Stato estero) _____ ST. EST. _____
 9.2 Indicare se la persona dimorava:
 in questa convivenza 1
 in altra convivenza 2
 in famiglia 3

10 ISTRUZIONE

10.1 Indicare il titolo di studio più elevato conseguito:

- laurea _____ (specificare)
 diploma universitario o equipollente _____ (specificare)
 diploma che permette l'accesso all'università _____ (specificare)
 diploma che non permette l'accesso all'università _____ (specificare)
 licenza di scuola media inferiore o licenza di avviamento professionale 600
 licenza elementare 700
 nessun titolo di studio 800
 - sa leggere e/o scrivere 800
 - non sa leggere né scrivere 900

10.2 Per i laureati indicare se in possesso di eventuale specializzazione post laurea o di dottorato di ricerca:

- 5 SI 6 NO
 1 10.3 Indicare se la persona frequenta:
 l'asilo nido 1
 la scuola materna 2
 un corso regolare di studi 3
 nessuno dei corsi di studio precedentemente segnalati 4

10.4 Indicare se frequenta un corso di formazione professionale:

- 5 SI 6 NO

PERMANENTI DELLA CONVIVENZA DELLA PERSONA N. 1

11 CONDIZIONE PROFESSIONALE O NON PROFESSIONALE NELLA SETTIMANA PRECEDENTE ALLA DATA DEL CENSIMENTO

Rispondere solo se la persona è nata prima del 20 ottobre 1977

11.1 Indicare se la persona è:

- occupata 1
 disoccupata alla ricerca di nuova occupazione 2
 in cerca di prima occupazione 3
 casalinga 4
 studente 5
 ritirata dal lavoro 6
 in servizio di leva 7
 in altra condizione 8

11.2 Indipendentemente dalla risposta fornita al punto 11.1, indicare le ore effettivamente lavorate dalla persona nella settimana presso un datore di lavoro o nell'azienda familiare N.

Al seguenti punti da 11.3 a 11.5 deve rispondere solo la persona che al punto 11.1 ha dichiarato di essere «occupata» o «disoccupata alla ricerca di nuova occupazione» facendo riferimento all'ultima attività lavorativa svolta.

11.3 Indicare quale tipo di lavoro la persona svolge (ad es.: insegnante di scuola media, agricoltore, tecnico elettronico, architetto, segretaria, programmatore informatico, elettrauto, ecc., evitando termini generici quali impiegato e operaio)

.....
 (specificare)

11.4 Indicare quali sono le principali attività o mansioni svolte dalla persona durante il lavoro (ad es.: insegnamento della matematica, coltivazione della vite, controllore di radar, progettazione di interni, gestione di segreteria, scrittura programmi, riparazione impianti elettrici delle automobili)

.....
 (specificare) PROF.

11.5 Indicare se la persona esercita tali attività

- a) alle dipendenze come:
- dirigente 1
 - direttivo, quadro 2
 - impiegato 3
 - appartenente alle categorie speciali (intermedio) .. 4
 - capo operaio, operaio (specializzato, qualificato e comune) 5
 - altro lavoratore dipendente (usciera, guardiano, bidello, ecc.) 6
 - apprendista 7
 - lavorante a domicilio per conto di imprese 8
 - graduato o militare di carriera delle FF.AA. o similari 9
- b) in modo autonomo come:
- imprenditore 10
 - lavoratore in proprio 11
 - libero professionista 12
- } indicare se ha lavoratori retribuiti o apprendisti alle proprie dipendenze SI NO
- socio di cooperativa di produzione di beni e/o prestazioni di servizi 13
 - coadiuvante 14

11.6 Indicare l'attività esclusiva o principale dello stabilimento, azienda agricola, negozio, ufficio, ente, ecc., presso cui la persona lavora

.....
 (specificare) AT. ECO.

12 CONDIZIONE PROFESSIONALE O NON PROFESSIONALE NELL'OTTOBRE 1986

Rispondere solo se la persona è nata prima del 20 ottobre 1972

12.1 Indicare se nell'ottobre 1986 la persona era:

- occupata 1
 disoccupata alla ricerca di nuova occupazione 2
 in cerca di prima occupazione 3
 casalinga 4
 studente 5
 in altra condizione 6

12.2 Se la persona era occupata:

- a) indicare se lavorava:
- alle dipendenze 7
 - in modo autonomo 8
- b) indicare il settore di attività economica:
- agricoltura 1
 - industria 2
 - commercio, pubblici esercizi e alberghi 3
 - pubblica amministrazione e servizi pubblici o privati 4

13 PERMANENZA IN CONVIVENZA

Indicare da quanto tempo la persona dimora abitualmente in convivenza (in questa o in altre):

(anni) (mesi)

14 PRESENZA E DIMORA ABITUALE DEI FAMILIARI

Rispondere solo se al quesito 1 la persona ha barrato uno dei quadratini numero 03,04, 05 o 06

14.1 Indicare se la persona ha i seguenti parenti in vita:

- coniuge SI NO
- genitore/i SI NO
- figlio/i SI NO
- fratello/sorella SI NO

14.2 Se al punto 14.1 è stata fornita almeno una risposta affermativa, indicare il luogo di dimora abituale del parente (o dei parenti) geograficamente più vicino/i:

- in questo Comune 1
 in altro Comune della stessa Provincia 2
 in Comune di altra Provincia della stessa Regione 3
 in Comune di altra Regione 4
 all'estero 5

SEZIONE II - NOTIZIE SUI MEMBRI TEMPORANEI DELLA CONVIVENZA

Per rispondere alle domande barrare con il quadratino

P E R S O N A	1. POSIZIONE NELLA CONVIVENZA	2. DIMORA ABITUALE															
	<table style="width: 100%; border: none;"> <tr> <td style="width: 33%;">Collegiale, seminarista, convitore e simili 02</td> <td style="width: 33%;">Militare, agente e simili 10</td> </tr> <tr> <td>Orfano, minore in colonia permanente e simili 03</td> <td>Ospite (cliente) 11</td> </tr> <tr> <td>Adulto inabile, anziano in istituto assistenziale 04</td> <td>Componente l'equipaggio 12</td> </tr> <tr> <td>Assistito in comunità terapeutiche 05</td> <td>Passeggero 13</td> </tr> <tr> <td>Ricoverato, malato e simili 06</td> <td>Persona addetta all'assistenza sanitaria (medico, infermiere ecc.) 14</td> </tr> <tr> <td>Detenuto a disposizione della Autorità 07</td> <td>Persona addetta ai servizi della convivenza (amministrazioni, insegnamento, custodia, ecc.) 15</td> </tr> <tr> <td>Detenuto condannato 08</td> <td>Altra 16</td> </tr> <tr> <td>Religioso (sacerdote, suora, frate e simili) 09</td> <td></td> </tr> </table>	Collegiale, seminarista, convitore e simili 02	Militare, agente e simili 10	Orfano, minore in colonia permanente e simili 03	Ospite (cliente) 11	Adulto inabile, anziano in istituto assistenziale 04	Componente l'equipaggio 12	Assistito in comunità terapeutiche 05	Passeggero 13	Ricoverato, malato e simili 06	Persona addetta all'assistenza sanitaria (medico, infermiere ecc.) 14	Detenuto a disposizione della Autorità 07	Persona addetta ai servizi della convivenza (amministrazioni, insegnamento, custodia, ecc.) 15	Detenuto condannato 08	Altra 16	Religioso (sacerdote, suora, frate e simili) 09	
Collegiale, seminarista, convitore e simili 02	Militare, agente e simili 10																
Orfano, minore in colonia permanente e simili 03	Ospite (cliente) 11																
Adulto inabile, anziano in istituto assistenziale 04	Componente l'equipaggio 12																
Assistito in comunità terapeutiche 05	Passeggero 13																
Ricoverato, malato e simili 06	Persona addetta all'assistenza sanitaria (medico, infermiere ecc.) 14																
Detenuto a disposizione della Autorità 07	Persona addetta ai servizi della convivenza (amministrazioni, insegnamento, custodia, ecc.) 15																
Detenuto condannato 08	Altra 16																
Religioso (sacerdote, suora, frate e simili) 09																	
1	2	3															
1	<input type="checkbox"/> 02 <input type="checkbox"/> 03 <input type="checkbox"/> 04 <input type="checkbox"/> 05 <input type="checkbox"/> 06 <input type="checkbox"/> 07 <input type="checkbox"/> 08 <input type="checkbox"/> 09 <input type="checkbox"/> 10 <input type="checkbox"/> 11 <input type="checkbox"/> 12 <input type="checkbox"/> 13 <input type="checkbox"/> 14 <input type="checkbox"/> 15 <input type="checkbox"/> 16	1 <input type="checkbox"/> 2 <input type="checkbox"/> 3 <input type="checkbox"/> <p style="font-size: small; text-align: center;">.....</p> <p style="font-size: small; text-align: center;">Specificare il Comune e la Provincia. PROV. COM.</p>															
2	<input type="checkbox"/> 02 <input type="checkbox"/> 03 <input type="checkbox"/> 04 <input type="checkbox"/> 05 <input type="checkbox"/> 06 <input type="checkbox"/> 07 <input type="checkbox"/> 08 <input type="checkbox"/> 09 <input type="checkbox"/> 10 <input type="checkbox"/> 11 <input type="checkbox"/> 12 <input type="checkbox"/> 13 <input type="checkbox"/> 14 <input type="checkbox"/> 15 <input type="checkbox"/> 16	1 <input type="checkbox"/> 2 <input type="checkbox"/> 3 <input type="checkbox"/> <p style="font-size: small; text-align: center;">.....</p> <p style="font-size: small; text-align: center;">Specificare il Comune e la Provincia. PROV. COM.</p>															
3	<input type="checkbox"/> 02 <input type="checkbox"/> 03 <input type="checkbox"/> 04 <input type="checkbox"/> 05 <input type="checkbox"/> 06 <input type="checkbox"/> 07 <input type="checkbox"/> 08 <input type="checkbox"/> 09 <input type="checkbox"/> 10 <input type="checkbox"/> 11 <input type="checkbox"/> 12 <input type="checkbox"/> 13 <input type="checkbox"/> 14 <input type="checkbox"/> 15 <input type="checkbox"/> 16	1 <input type="checkbox"/> 2 <input type="checkbox"/> 3 <input type="checkbox"/> <p style="font-size: small; text-align: center;">.....</p> <p style="font-size: small; text-align: center;">Specificare il Comune e la Provincia. PROV. COM.</p>															
4	<input type="checkbox"/> 02 <input type="checkbox"/> 03 <input type="checkbox"/> 04 <input type="checkbox"/> 05 <input type="checkbox"/> 06 <input type="checkbox"/> 07 <input type="checkbox"/> 08 <input type="checkbox"/> 09 <input type="checkbox"/> 10 <input type="checkbox"/> 11 <input type="checkbox"/> 12 <input type="checkbox"/> 13 <input type="checkbox"/> 14 <input type="checkbox"/> 15 <input type="checkbox"/> 16	1 <input type="checkbox"/> 2 <input type="checkbox"/> 3 <input type="checkbox"/> <p style="font-size: small; text-align: center;">.....</p> <p style="font-size: small; text-align: center;">Specificare il Comune e la Provincia. PROV. COM.</p>															
5	<input type="checkbox"/> 02 <input type="checkbox"/> 03 <input type="checkbox"/> 04 <input type="checkbox"/> 05 <input type="checkbox"/> 06 <input type="checkbox"/> 07 <input type="checkbox"/> 08 <input type="checkbox"/> 09 <input type="checkbox"/> 10 <input type="checkbox"/> 11 <input type="checkbox"/> 12 <input type="checkbox"/> 13 <input type="checkbox"/> 14 <input type="checkbox"/> 15 <input type="checkbox"/> 16	1 <input type="checkbox"/> 2 <input type="checkbox"/> 3 <input type="checkbox"/> <p style="font-size: small; text-align: center;">.....</p> <p style="font-size: small; text-align: center;">Specificare il Comune e la Provincia. PROV. COM.</p>															
6	<input type="checkbox"/> 02 <input type="checkbox"/> 03 <input type="checkbox"/> 04 <input type="checkbox"/> 05 <input type="checkbox"/> 06 <input type="checkbox"/> 07 <input type="checkbox"/> 08 <input type="checkbox"/> 09 <input type="checkbox"/> 10 <input type="checkbox"/> 11 <input type="checkbox"/> 12 <input type="checkbox"/> 13 <input type="checkbox"/> 14 <input type="checkbox"/> 15 <input type="checkbox"/> 16	1 <input type="checkbox"/> 2 <input type="checkbox"/> 3 <input type="checkbox"/> <p style="font-size: small; text-align: center;">.....</p> <p style="font-size: small; text-align: center;">Specificare il Comune e la Provincia. PROV. COM.</p>															
7	<input type="checkbox"/> 02 <input type="checkbox"/> 03 <input type="checkbox"/> 04 <input type="checkbox"/> 05 <input type="checkbox"/> 06 <input type="checkbox"/> 07 <input type="checkbox"/> 08 <input type="checkbox"/> 09 <input type="checkbox"/> 10 <input type="checkbox"/> 11 <input type="checkbox"/> 12 <input type="checkbox"/> 13 <input type="checkbox"/> 14 <input type="checkbox"/> 15 <input type="checkbox"/> 16	1 <input type="checkbox"/> 2 <input type="checkbox"/> 3 <input type="checkbox"/> <p style="font-size: small; text-align: center;">.....</p> <p style="font-size: small; text-align: center;">Specificare il Comune e la Provincia. PROV. COM.</p>															
8	<input type="checkbox"/> 02 <input type="checkbox"/> 03 <input type="checkbox"/> 04 <input type="checkbox"/> 05 <input type="checkbox"/> 06 <input type="checkbox"/> 07 <input type="checkbox"/> 08 <input type="checkbox"/> 09 <input type="checkbox"/> 10 <input type="checkbox"/> 11 <input type="checkbox"/> 12 <input type="checkbox"/> 13 <input type="checkbox"/> 14 <input type="checkbox"/> 15 <input type="checkbox"/> 16	1 <input type="checkbox"/> 2 <input type="checkbox"/> 3 <input type="checkbox"/> <p style="font-size: small; text-align: center;">.....</p> <p style="font-size: small; text-align: center;">Specificare il Comune e la Provincia. PROV. COM.</p>															
9	<input type="checkbox"/> 02 <input type="checkbox"/> 03 <input type="checkbox"/> 04 <input type="checkbox"/> 05 <input type="checkbox"/> 06 <input type="checkbox"/> 07 <input type="checkbox"/> 08 <input type="checkbox"/> 09 <input type="checkbox"/> 10 <input type="checkbox"/> 11 <input type="checkbox"/> 12 <input type="checkbox"/> 13 <input type="checkbox"/> 14 <input type="checkbox"/> 15 <input type="checkbox"/> 16	1 <input type="checkbox"/> 2 <input type="checkbox"/> 3 <input type="checkbox"/> <p style="font-size: small; text-align: center;">.....</p> <p style="font-size: small; text-align: center;">Specificare il Comune e la Provincia. PROV. COM.</p>															
10	<input type="checkbox"/> 02 <input type="checkbox"/> 03 <input type="checkbox"/> 04 <input type="checkbox"/> 05 <input type="checkbox"/> 06 <input type="checkbox"/> 07 <input type="checkbox"/> 08 <input type="checkbox"/> 09 <input type="checkbox"/> 10 <input type="checkbox"/> 11 <input type="checkbox"/> 12 <input type="checkbox"/> 13 <input type="checkbox"/> 14 <input type="checkbox"/> 15 <input type="checkbox"/> 16	1 <input type="checkbox"/> 2 <input type="checkbox"/> 3 <input type="checkbox"/> <p style="font-size: small; text-align: center;">.....</p> <p style="font-size: small; text-align: center;">Specificare il Comune e la Provincia. PROV. COM.</p>															



istat

Istituto nazionale di statistica

**13° CENSIMENTO GENERALE
DELLA POPOLAZIONE**

20 ottobre 1991

(Legge 9 gennaio 1991, n. 11)

ISTAT CP. 3

**FOGLIO INDIVIDUALE
PER STRANIERO NON RESIDENTE IN ITALIA**

ITALIANO FOGLIO INDIVIDUALE PER STRANIERO NON RESIDENTE IN ITALIA	1
TEDESCO FRAGEBOGEN FÜR DEN EINZELNEN, NICHT IN ITALIEN SESSHAFTEN AUSLÄNDER	2
INGLESE INDIVIDUAL FORM FOR FOREIGNERS NOT RESIDING IN ITALY	3
FRANCESE FICHE PERSONELLE POUR LES ETRANGERS NON RESIDANTS EN ITALIE	4
SPAGNOLO FORMULARIO INDIVIDUAL PARA EXTRANJEROS NO RESIDENTES EN ITALIA	5
PORTOGHESE FICHA INDIVIDUAL PARA ESTRANGEIROS SEN RESIDENCIA NA ITÁLIA	6
ARABO البطاقة الشخصية للأجنبي غير المقيم بإيطاليا	7



istat

Istituto nazionale di statistica

13° CENSIMENTO GENERALE DELLA POPOLAZIONE

20 ottobre 1991

(Legge 9 gennaio 1991, n. 11)

1

ISTAT CP. 3

A	NUMERO DI CODICE
	Comune
B	Provincia

B	SEZIONE DI CENSIMENTO	
	N.	
C	NUMERO D'ORDINE	
	Provvisorio	Definitivo

FOGLIO INDIVIDUALE PER STRANIERO NON RESIDENTE IN ITALIA

(Prima di compilare il foglio leggere le avvertenze riportate sul retro)

Parte - A

DA COMPILARE A CURA DEL RILEVATORE

1 CONDIZIONE ABITATIVA

- Presso un'abitazione 1
 Presso un'altro tipo di alloggio 2
 In convivenza (rispondere al quesito 2) 3
 Senza tetto 4

2 POSIZIONE NELLA CONVIVENZA

- Collegiale, seminarista, convittore e simili 2
 Orfano, minore in colonia permanente e simili 3
 Adulto inabile, anziano in istituto assistenziale 4
 Assistito in comunità terapeutiche 5
 Ricoverato, malato e simili 6
 Detenuto a disposizione dell'Autorità 7
 Detenuto condannato 8
 Religioso (sacerdote, suora, frate e simili) 9
 Militare, agente e simili 10
 Ospite (cliente) di esercizio alberghiero 11
 Componente l'equipaggio 12
 Passeggero 13
 Persona addetta all'assistenza sanitaria (medico, infermiere, ecc.) 14
 Persona addetta ai servizi della convivenza (amministrazione, insegnamento, custodia, ecc.) 15
 Altra 16

3 SESSO

- Maschio 1
 Femmina 2

4 DATA DI NASCITA

(giorno) (mese) (anno)

5 STATO CIVILE

Indicare se la persona è:

- celibe o nubile 1
 coniugata 2
 separata 3
 divorziata 4
 vedova 5

6 CITTADINANZA

.....
 (specificare lo stato estero utilizzando caratteri latini)

7 DURATA DELLA PRESENZA IN ITALIA

- meno di 1 mese 1
 da 1 a meno di 4 mesi 2
 da 4 a meno di 8 mesi 3
 da 8 a meno di 12 mesi 4
 da 1 anno a meno di 2 anni 5
 2 anni o più 6

Firma del rilevatore

TAGLIANDO DA CONSEGNARE AL CENSITO

Si dichiara che ...I... Sig./a

è stato censito/a nel Comune di

Data

(firma del rilevatore)



N.B. Il presente tagliando serve esclusivamente a comprovare l'effettuata compilazione del foglio e deve essere conservato fino al 30 novembre 1991.

Parte - B La presente parte non deve essere compilata dall'ospite (cliente) di albergo (codice 11 al quesito 2) che è presente in Italia da meno di 1 mese (codice 1 al quesito 7)

8 ISTRUZIONE

8.1 Indicare se la persona ha completato almeno 8 anni di studio:

SI 1 NO 2

8.2 In caso di risposta negativa al punto precedente, indicare se la persona sa leggere e scrivere nella propria lingua:

SI 3 NO 4

8.3 Indicare se la persona ha della lingua italiana una conoscenza:

buona 1
sufficiente 2
insufficiente 3

9 MOTIVO PREVALENTE DELLA PRESENZA IN ITALIA

Lavoro 1
Studio 2
Turismo 3
Raggiungere familiari 4
In attesa di ripartire dall'Italia per altro Paese 5
Altro 6

10 PRESENZA DI PARENTI IN ITALIA

Coniuge SI 1 NO 2
Genitore/i SI 3 NO 4
Figlio/i SI 5 NO 6
Fratello/sorella SI 7 NO 8
Altri parenti SI 1 NO 2

11 SITUAZIONE LAVORATIVA O NON LAVORATIVA IN ITALIA NELLA SETTIMANA PRECEDENTE LA DATA DI CENSIMENTO

Indicare se la persona è:

Occupata alle dipendenze

- nell'agricoltura o pesca 1
- nell'industria (esclusa l'edilizia) 2
- nell'edilizia 3
- nel commercio e nei servizi 4
in modo autonomo 5
in cerca di occupazione 6
studente 7
in altra condizione 8