



**SISTEMA STATISTICO NAZIONALE  
ISTITUTO NAZIONALE DI STATISTICA**

# **POPOLAZIONE E ABITAZIONI**

**FASCICOLO PROVINCIALE**

## **CUNEO**

**13° CENSIMENTO GENERALE DELLA POPOLAZIONE E DELLE ABITAZIONI  
20 ottobre 1991**



**I DATI PUBBLICATI IN QUESTO VOLUME  
SONO DISPONIBILI ANCHE SU FLOPPY DISK**

**Istat, Roma 1994**

*Si autorizza la riproduzione, la diffusione e l'utilizzazione  
del contenuto del volume con la citazione della fonte.*

**Copertina della Cartografia computerizzata dell'I.P.Z.S.  
tratta dalla base orografica del territorio nazionale  
in proiezione conica di Lambert**

**Finito di stampare nel mese di settembre 1994 - Copie 2.000**  
ISTITUTO POLIGRAFICO E ZECCA DELLO STATO - SALARIO

## Indice

Presentazione . . . . .	<i>Pag.</i>	13
Introduzione . . . . .	»	15
Definizioni . . . . .	»	31
Avvertenze alle tavole . . . . .	»	42
Grafici . . . . .	»	49
Cartina planimetrica (inserita nel fascicolo)		

### PARTE PRIMA — I CARATTERI GENERALI

#### CAPITOLO 1 — CUNEO NEGLI ULTIMI 30 ANNI ATTRAVERSO I CENSIMENTI

Tavola 1.1 - Popolazione residente e famiglie . . . . .	<i>Pag.</i>	61
Tavola 1.2 - Istruzione . . . . .	»	61
Tavola 1.3 - Lavoro . . . . .	»	62
Tavola 1.4 - Tipi di alloggio . . . . .	»	62

#### CAPITOLO 2 — CUNEO OGGI: IMMAGINI DELLA PROVINCIA

##### LA POPOLAZIONE

Tavola 2.1 - Popolazione residente, famiglie, stranieri, abitazioni, per classe di ampiezza demografica dei Comuni . . . . .	<i>Pag.</i>	63
Tavola 2.2 - Popolazione residente per classe di età, stato civile e sesso . . . . .	»	63
Tavola 2.3 - Popolazione residente per classe di età, condizione e sesso . . . . .	»	64

##### LE FAMIGLIE E I NUCLEI FAMILIARI

Tavola 2.4 - Famiglie residenti e componenti per ampiezza e tipologia della fami- glia . . . . .	<i>Pag.</i>	65
Tavola 2.5 - Nuclei familiari per numero di figli, tipo di nucleo ed età dei figli . . . . .	»	66
Tavola 2.6 - Popolazione residente per classe di età e ruolo nel nucleo familiare . . . . .	»	66

### *LE CONVIVENZE*

Tavola 2.7 - Convivenze secondo il numero dei componenti presenti per sesso e tipo della convivenza . . . . .	<i>Pag.</i>	67
Tavola 2.8 - Popolazione residente in convivenza per classe di età, condizione professionale, tipo di convivenza e sesso . . . . .	»	68
Tavola 2.9 - Persone temporaneamente presenti in convivenza per classe di età, tipo di convivenza e sesso . . . . .	»	69

### *GLI STRANIERI*

Tavola 2.10 - Stranieri residenti per classe di età, Paese di cittadinanza e sesso . . . . .	<i>Pag.</i>	70
Tavola 2.11 - Stranieri temporaneamente presenti e residenti all'estero per classe di età, Paese di cittadinanza e sesso . . . . .	»	71
Tavola 2.12 - Stranieri residenti e stranieri temporaneamente presenti per condizione abitativa e Paese di cittadinanza . . . . .	»	72
Tavola 2.13 - Gli stranieri nella Provincia: indicatori per cittadinanza . . . . .	»	72

### *LE ABITAZIONI*

Tavola 2.14 - Abitazioni occupate e non occupate per epoca di costruzione, destinazione d'uso del fabbricato e numero di abitazioni . . . . .	<i>Pag.</i>	73
Tavola 2.15 - Abitazioni per numero di stanze e presenza di servizi nell'abitazione . . . . .	»	75
Tavola 2.16 - Abitazioni occupate per numero di persone, numero di stanze e titolo di godimento . . . . .	»	76
Tavola 2.17 - Abitazioni non occupate per numero di stanze, tipo di utilizzazione, eventuale disponibilità per la vendita e/o l'affitto . . . . .	»	77

### *LE CONDIZIONI ABITATIVE*

Tavola 2.18 - Famiglie residenti per numero di componenti e specie di alloggio in cui vivono . . . . .	<i>Pag.</i>	77
Tavola 2.19 - Famiglie residenti per numero di componenti e tipo di servizi presenti nell'abitazione . . . . .	»	77

### *L'ISTRUZIONE*

Tavola 2.20 - Popolazione residente in età da 6 anni in poi per classe di età, grado di istruzione e sesso . . . . .	<i>Pag.</i>	78
Tavola 2.21 - Persone che frequentano asilo nido, scuola materna o un corso regolare di studi, tasso di scolarità, tasso di non conseguimento della scuola dell'obbligo, per sesso ed età . . . . .	»	79



### *GLI OCCUPATI, LE ATTIVITÀ ECONOMICHE E LE PROFESSIONI*

Tavola 2.22 - Occupati per classe di età, attività economica, posizione nella professione e sesso . . . . .	<i>Pag.</i>	80
Tavola 2.23 - Occupati per classe di età, professione e sesso . . . . .	»	81

### *I GIOVANI E GLI ANZIANI*

Tavola 2.24 - Bambini e ragazzi fino a 17 anni in famiglia per numero di fratelli, di genitori, presenza di parenti e condizione dei genitori . . . . .	<i>Pag.</i>	84
Tavola 2.25 - Popolazione residente in età da 18 a 34 anni per classe di età, tipo di famiglia o di convivenza in cui vive e sesso . . . . .	»	85
Tavola 2.26 - Popolazione residente da 65 anni in poi per classe di età, numero di componenti della famiglia, relazioni di parentela e sesso . . . . .	»	87

### *LE DONNE: LA FAMIGLIA E IL LAVORO*

Tavola 2.27 - Donne coniugate in età da 15 a 44 anni per durata dell'ultimo matrimonio, età, numero di figli conviventi e condizione della donna . . . . .	<i>Pag.</i>	88
Tavola 2.28 - Casalinghe e donne occupate per numero di componenti della famiglia e numero di componenti minori di 6 anni, minori di 14 anni e maggiori di 74 anni . . . . .	»	90

### *I RITIRATI DAL LAVORO*

Tavola 2.29 - Ritirati dal lavoro per sesso, istruzione, classe di età e stato civile . . . . .	<i>Pag.</i>	92
---	-------------	----

### *GLI SPOSTAMENTI VERSO IL LUOGO DI STUDIO O DI LAVORO*

Tavola 2.30 - Studenti per mezzo utilizzato, luogo di studio e tempo impiegato . . . . .	<i>Pag.</i>	93
Tavola 2.31 - Occupati per mezzo utilizzato, luogo di lavoro e tempo impiegato . . . . .	»	94

### *1986-1991: LA MOBILITÀ NEL LAVORO E NEL TERRITORIO*

Tavola 2.32 - Popolazione residente in età da 19 anni in poi per condizione, attività economica nel 1986, nel 1991 e sesso . . . . .	<i>Pag.</i>	95
Tavola 2.33 - Popolazione residente in età da 6 anni in poi per luogo di residenza nel 1986, classe di età e sesso . . . . .	»	96

### *CAPITOLO 3 – CUNEO OGGI: LA PROVINCIA E I SUOI COMUNI*

Tavola 3.1 - Aggregati per Comune . . . . .	<i>Pag.</i>	97
Tavola 3.2 - Indicatori relativi alla popolazione per Comune . . . . .	»	101
Tavola 3.3 - Indicatori relativi alle famiglie per Comune . . . . .	»	105

Tavola 3.4	- Indicatori relativi a popolazione e istruzione per Comune . . . .	Pag.	109
Tavola 3.5	- Indicatori relativi a popolazione e lavoro per Comune . . . . .	»	113
Tavola 3.6	- Indicatori relativi alle abitazioni per Comune . . . . .	»	117

## PARTE SECONDA — CUNEO NEL DETTAGLIO

### CAPITOLO 4 – DATI PROVINCIALI

Tavola 4.1	- Popolazione presente per classe di età, stato civile e sesso .	Pag.	123
Tavola 4.2	- Popolazione residente in età da 6 anni in poi per grado di istruzione, classe di età, condizione professionale o non professionale e sesso	»	124
Tavola 4.3	- Popolazione residente attiva e non attiva per classe di età e sesso; attiva per sezione di attività economica e posizione nella professione; non attiva per condizione non professionale . . . . .	»	127
Tavola 4.4	- Popolazione residente attiva e non attiva per stato civile e sesso; attiva per sezione di attività economica e posizione nella professione; non attiva per condizione non professionale . . . . .	»	136
Tavola 4.5	- Popolazione residente attiva in condizione professionale per posizione nella professione, sezione, sottosezione, divisione e gruppo di attività economica . . . . .	»	145
Tavola 4.6	- Popolazione residente attiva in condizione professionale per sesso e professione . . . . .	»	153
Tavola 4.7	- Popolazione residente in età da 19 anni in poi per condizione nel 1986 e nel 1991, luogo di residenza nel 1986 e sesso . . . .	»	156
Tavola 4.8	- Occupati per mezzo utilizzato, luogo di lavoro, tempo impiegato e attività economica . . . . .	»	159
Tavola 4.9	- Famiglie residenti e componenti per ampiezza e numero di componenti occupati, in cerca di nuova occupazione, in età inferiore a 6 anni, in età di 60 anni e più, in età di 75 anni e più . . . . .	»	162
Tavola 4.10	- Famiglie residenti e componenti per condizione professionale o non professionale dei componenti, attività economica e condizione della persona di riferimento della famiglia . . . . .	»	163
Tavola 4.11	- Persone sole per stato civile, sesso, classe di età e condizione abitativa . . . . .	»	164
Tavola 4.12	- Nuclei familiari costituiti da coppie, sposate o conviventi coniugalmente con o senza figli, per classe di età e presenza di figli minorenni . . . . .	»	166
Tavola 4.13	- Nuclei familiari costituiti da coppie, sposate o conviventi coniugalmente con o senza figli, per classe di età della donna, numero dei componenti occupati, numero dei figli conviventi . . . . .	»	167
Tavola 4.14	- Nuclei familiari costituiti da solo genitore e figli per sesso, numero di figli, età, stato civile e condizione del genitore . . . . .	»	168

Tavola 4.15 - Popolazione residente in convivenza per permanenza in convivenza, età e posizione nella convivenza . . . . .	Pag.	169
Tavola 4.16 - Convivenze e componenti permanenti, attivi e non attivi, per tipo di convivenza e sesso . . . . .	»	170
Tavola 4.17 - Stranieri residenti per sesso, stato civile e Paese di cittadinanza . . . . .	»	171
Tavola 4.18 - Stranieri residenti per classe di età, stato civile e sesso . . . . .	»	171
Tavola 4.19 - Stranieri residenti per classe di età, condizione professionale per attività economica, posizione nella professione, condizione non professionale e sesso . . . . .	»	172
Tavola 4.20 - Stranieri residenti occupati per classe di età, Paese di cittadinanza e sesso . . . . .	»	173
Tavola 4.21 - Famiglie con almeno uno straniero residente per numero di componenti della famiglia e numero stranieri . . . . .	»	174
Tavola 4.22 - Famiglie con almeno uno straniero residente per numero di componenti stranieri, condizione abitativa, titolo di godimento dell'abitazione, numero di stanze e presenza di servizi . . . . .	»	174
Tavola 4.23 - Stranieri temporaneamente presenti e residenti all'estero per sesso, stato civile e Paese di cittadinanza . . . . .	»	175
Tavola 4.24 - Stranieri temporaneamente presenti e residenti all'estero per classe di età e situazione lavorativa o non lavorativa in Italia nella settimana precedente la data del censimento . . . . .	»	175
Tavola 4.25 - Stranieri temporaneamente presenti e residenti all'estero occupati per classe di età, Paese di cittadinanza e sesso . . . . .	»	176
Tavola 4.26 - Stranieri temporaneamente presenti e residenti all'estero per durata della presenza in Italia, Paese di cittadinanza e sesso . . . . .	»	177
Tavola 4.27 - Stranieri temporaneamente presenti e residenti all'estero per motivo prevalente della presenza in Italia, Paese di cittadinanza e sesso . . . . .	»	178
Tavola 4.28 - Stranieri temporaneamente presenti in abitazioni occupate e non occupate per numero di stranieri, numero di stanze e presenza di servizi . . . . .	»	179
Tavola 4.29 - Abitazioni occupate per numero di stanze, numero di famiglie, figura giuridica del proprietario, epoca di costruzione e titolo di godimento . . . . .	»	180
Tavola 4.30 - Abitazioni occupate per figura giuridica del proprietario, epoca di costruzione e titolo di godimento . . . . .	»	181
Tavola 4.31 - Abitazioni occupate in fabbricato utilizzato esclusivamente ad uso abitativo per numero di stanze e servizi installati . . . . .	»	182
Tavola 4.32 - Abitazioni occupate in fabbricato utilizzato prevalentemente ad uso abitativo e non abitativo e in fabbricato rurale per numero di abitazioni, numero di stanze e servizi installati . . . . .	»	182

Tavola 4.33 - Abitazioni occupate per numero di occupanti, classe di superficie e titolo di godimento . . . . .	Pag.	183
Tavola 4.34 - Abitazioni occupate per numero di stanze, famiglie, componenti e condizione occupazionale dei componenti . . . . .	»	184
Tavola 4.35 - Abitazioni occupate fornite di impianti igienico-sanitari per numero di abitazioni, stanze, famiglie, occupanti, titolo di godimento, figura giuridica del proprietario ed epoca di costruzione . . . . .	»	185
Tavola 4.36 - Abitazioni occupate fornite di acqua potabile, riscaldamento, acqua calda e telefono per numero di abitazioni, stanze, famiglie, occupanti, titolo di godimento, figura giuridica del proprietario ed epoca di costruzione . . . . .	»	187

#### CAPITOLO 5 – DATI COMUNALI

Tavola 5.1 - Popolazione residente per sesso, stato civile e Comune . . . . .	Pag.	189
Tavola 5.2 - Popolazione residente per classe di età, sesso e Comune . . . . .	»	193
Tavola 5.3 - Popolazione residente in età da 6 anni in poi per grado di istruzione, sesso e Comune . . . . .	»	205
Tavola 5.4 - Popolazione residente attiva e non attiva per sesso e Comune . . . . .	»	217
Tavola 5.5 - Popolazione residente attiva in condizione professionale per attività economica, sesso e Comune . . . . .	»	229
Tavola 5.6 - Popolazione residente attiva in condizione professionale per attività economica, sesso, classe di età e Comune . . . . .	»	253
Tavola 5.7 - Imprenditori e liberi professionisti per attività economica, sesso e Comune . . . . .	»	269
Tavola 5.8 - Lavoratori in proprio per attività economica, sesso e Comune . . . . .	»	273
Tavola 5.9 - Soci di cooperative per attività economica, sesso e Comune . . . . .	»	277
Tavola 5.10 - Coadiuvanti per attività economica, sesso e Comune . . . . .	»	281
Tavola 5.11 - Dirigenti per attività economica, sesso e Comune . . . . .	»	285
Tavola 5.12 - Direttivi, quadri, impiegati per attività economica, sesso e Comune . . . . .	»	289
Tavola 5.13 - Altri lavoratori dipendenti per attività economica, sesso e Comune . . . . .	»	293
Tavola 5.14 - Famiglie residenti e componenti per ampiezza della famiglia e Comune . . . . .	»	297
Tavola 5.15 - Famiglie residenti e componenti secondo la tipologia della famiglia e Comune . . . . .	»	301
Tavola 5.16 - Nuclei familiari per tipo di nucleo e Comune . . . . .	»	309
Tavola 5.17 - Abitazioni occupate, numero stanze, occupanti per Comune . . . . .	»	313
Tavola 5.18 - Abitazioni occupate, stanze ed occupanti per titolo di godimento e Comune . . . . .	»	317

Tavola 5.19 - Abitazioni occupate e stanze per epoca di costruzione del fabbricato e Comune . . . . .	<i>Pag.</i>	321
Tavola 5.20 - Abitazioni occupate, famiglie e componenti per numero di stanze e Comune . . . . .	»	329
Tavola 5.21 - Abitazioni occupate fornite di impianti igienico-sanitari per Comune . . . . .	»	337
Tavola 5.22 - Abitazioni occupate fornite di acqua potabile, riscaldamento, acqua calda per Comune . . . . .	»	341
Tavola 5.23 - Abitazioni occupate e stanze per titolo di godimento, figura giuridica del proprietario e Comune . . . . .	»	345
Tavola 5.24 - Abitazioni non occupate e stanze; altri tipi di alloggio per numero di famiglie, componenti e Comune . . . . .	»	353
Tavola 5.25 - Abitazioni non occupate e stanze per motivo della non occupazione, disponibilità e Comune . . . . .	»	357
Tavola 5.26 - Abitazioni non occupate per servizio installato e Comune . . . . .	»	365
Tavola 5.27 - Abitazioni non occupate e stanze per figura giuridica del proprietario e Comune . . . . .	»	369

#### CAPITOLO 6 – DATI PER LOCALITÀ ABITATE

Tavola 6.1 - Superficie territoriale, popolazione residente per sesso, densità, numero dei centri abitati e dei nuclei abitati, per Comune . . . . .	<i>Pag.</i>	377
Tavola 6.2 - Famiglie e componenti, abitazioni in complesso ed occupate, nei centri abitati, nei nuclei abitati e nelle case sparse, per Comune . . . . .	»	381
Tavola 6.3 - Altitudine, popolazione residente per sesso, numero delle famiglie e delle abitazioni, per Comune e località abitata . . . . .	»	385
NOTE ALLA TAVOLA 6.3 . . . . .	»	419

#### APPENDICE

Tavola A - Variazioni territoriali e di nome dei Comuni dal 25 ottobre 1981 al 20 ottobre 1991 . . . . .	<i>Pag.</i>	427
Tavola B - Zone di territorio in contestazione tra Comuni . . . . .	»	427
Tavola C - Popolazione residente per Comune: confronto tra risultanze anagrafiche al 19 ottobre 1991 e risultati censuari provvisori e definitivi . . . . .	»	428
Tavola D - Tavole disponibili . . . . .	»	432

Fac simile dei questionari di rilevazione:

Mod. Istat CP.1: Foglio di famiglia

Mod. Istat CP.2: Foglio di convivenza

Mod. Istat CP.3: Foglio individuale per straniero non residente in Italia

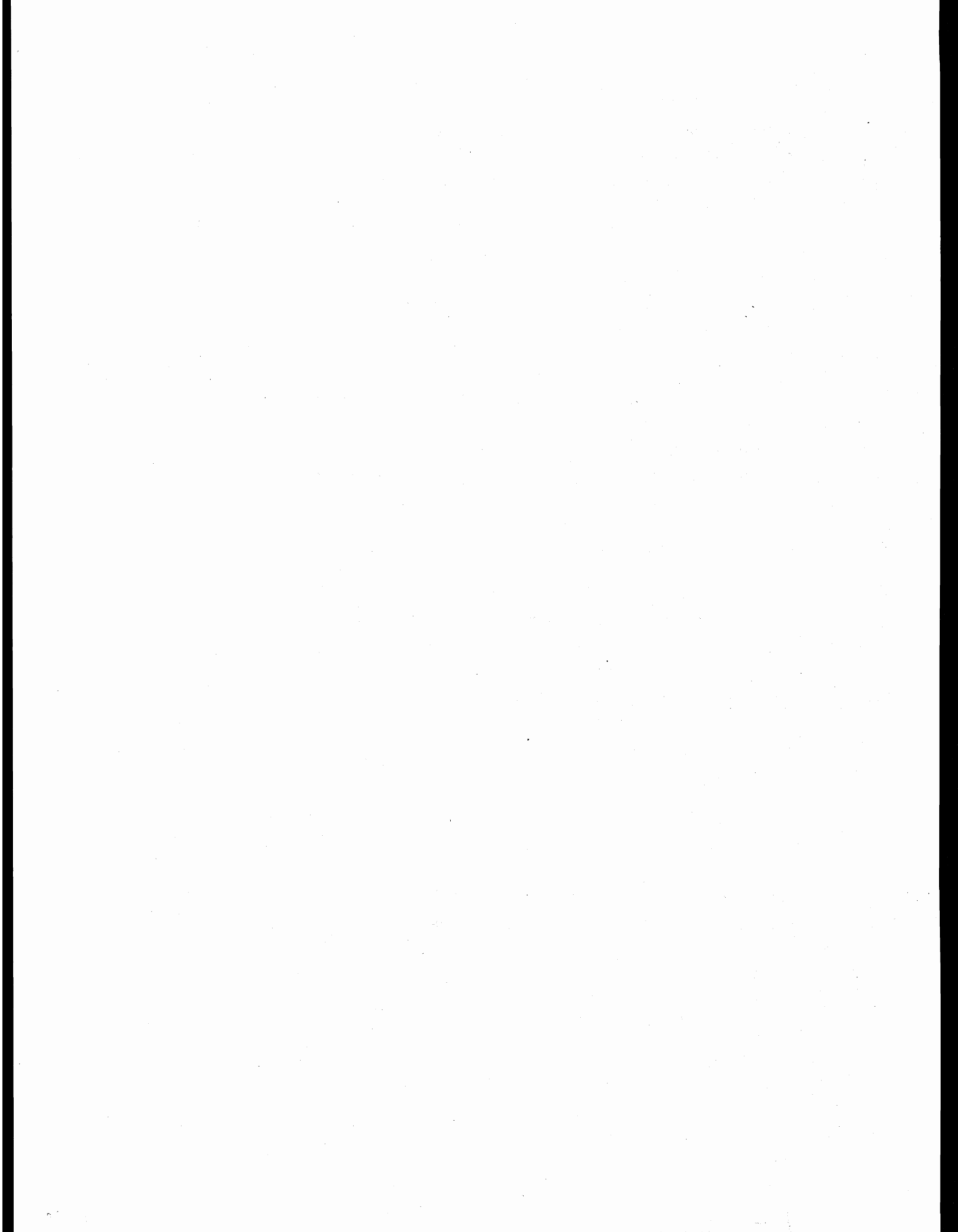

## Presentazione

Nel Fascicolo sono riportati i dati definitivi del 13° Censimento generale della popolazione e del Censimento generale delle abitazioni relativi alla provincia di Cuneo. Le tavole in esso contenute forniscono un'immagine delle principali caratteristiche strutturali della popolazione e delle abitazioni.

Per la messa a punto del piano della rilevazione si è tenuto conto delle proposte formulate da un'apposita Commissione di studio istituita presso l'Istituto Nazionale di Statistica della quale hanno fatto parte docenti universitari e rappresentanti di Amministrazioni pubbliche e di vari Enti interessati all'utilizzazione dei dati censuari; naturalmente la Commissione ha tenuto in debito conto, dedicandovi più sessioni di lavoro, anche delle necessità conoscitive di carattere internazionale, in particolare di quelle espresse dalla Comunità Europea.

Dopo brevi cenni storici sui Censimenti della popolazione e delle abitazioni effettuati in Italia, vengono fornite indicazioni sulle basi giuridiche del Censimento, sulla struttura organizzativa adottata, sulle unità di rilevazione e sugli strumenti classificatori.

La determinazione delle basi territoriali ha registrato delle importanti novità. Al fine di semplificare le procedure adottate nei passati Censimenti è infatti maturato il proposito di ricorrere al tele-rilevamento che ha tra l'altro consentito di lavorare su carte aggiornate.

Ai Comuni sono stati inviati supporti cartografici sui quali le località abitate erano state già individuate sulla scorta dei segnali inviati dal satellite e ad essi è spettato di «validarne» le risultanze. In tal modo il lavoro degli organi periferici è stato agevolato, i tempi per lo svolgimento di tutte le operazioni sono stati compressi, vi sono inoltre state maggiori garanzie sulla completa enumerazione di tutti gli insediamenti. Il programma censuario ha previsto la costruzione di un *data base* geografico che amplia le potenzialità informative dei risultati censuari: su questo archivio confluiscono anche i dati relativi alle sezioni di Censimento e allo stradario informatizzato.

Per ulteriori e più approfondite informazioni si rimanda alle pubblicazioni dell'Istat *Anagrafe della popolazione*, Metodi e Norme, Serie B, Edizione 1992, e al Fascicolo 1 del volume *La progettazione dei Censimenti 1991*.

Al fine di facilitare l'interpretazione delle notizie riportate nelle tavole sono state redatte delle apposite Avvertenze nelle quali viene chiarito il significato e il contenuto dei dati indicati in ciascuna di esse, mentre, per una più agevole lettura, le tavole stesse sono state raggruppate in due Parti secondo il grado di approfondimento dell'analisi: nella Parte prima (Capitoli 1, 2 e 3) sono stati considerati gli aspetti generali, nella Parte seconda (Capitoli 4, 5 e 6) aspetti sempre più particolareggiati.

In particolare:

il Capitolo 1 - CUNEO NEGLI ULTIMI 30 ANNI ATTRAVERSO I CENSIMENTI riporta, per i principali caratteri rilevati, i confronti con i Censimenti del 1961, 1971 e 1981 in termini di valori assoluti e percentuali;

il Capitolo 2 - CUNEO OGGI: IMMAGINI DELLA PROVINCIA contiene i risultati di elaborazioni riferite alle principali caratteristiche demografico-sociali: tali elaborazioni consentono, con immediatezza, di avere una immagine generale della Provincia alla data del Censimento;

il Capitolo 3 - CUNEO OGGI: LA PROVINCIA E I SUOI COMUNI riporta per ciascun Comune della Provincia i dati relativi ai principali caratteri demografico-sociali rilevati;

il Capitolo 4 - DATI PROVINCIALI fornisce una serie di tavole nelle quali sono stati considerati, in dettaglio, alcuni aspetti di ordine demografico, sociale o economico;

il Capitolo 5 - DATI COMUNALI contiene elaborazioni dettagliate su alcuni caratteri a livello di Comune;

il Capitolo 6 - DATI PER LOCALITÀ ABITATE contiene una serie di tavole con alcuni aspetti legati alla distribuzione territoriale subcomunale della popolazione.

Per una più completa conoscenza delle modalità tecniche seguite per l'esecuzione del Censimento, vedasi il volume dell'Istat *13° Censimento generale della popolazione e 7° Censimento generale dell'industria e dei servizi, 20-21 ottobre 1991 - Disposizioni per gli Organi periferici e Istruzioni per il rilevatore*, Edizione 1991, ed inoltre *La progettazione dei Censimenti 1991*, Fascicolo n. 2 - *Censimento della popolazione: Il piano di rilevazione*.



# Introduzione

## 1 - Cenni storici

I Censimenti generali della popolazione e delle abitazioni hanno una storia ormai lunga nel nostro Paese.

Infatti, per quanto riguarda il Censimento della popolazione, dall'unificazione ad oggi sono state effettuate tredici rilevazioni: l'ultimo Censimento del 20 ottobre 1991 è il quinto dal dopoguerra ed il settimo effettuato dall'Istat (l'Istat è stato istituito con la Legge 9 luglio 1926 n. 1162).

Il primo Censimento demografico fu effettuato nel 1861; il secondo a dieci anni di distanza, nel 1871, in attuazione di una legge che stabiliva, tra l'altro, l'esecuzione del Censimento ogni dieci anni. I Censimenti successivi seguirono ad intervalli decennali negli anni terminanti con 1 sino al 1931, ad eccezione del 1891, anno in cui non fu eseguito per difficoltà di carattere finanziario.

Innovazioni furono poi introdotte dai decreti riguardanti i Censimenti del 1931 e del 1936. L'Istat infatti, pochi anni dopo la sua istituzione, si fece promotore di una riforma intesa a stabilire una prefissata periodicità e successione nel tempo dei vari Censimenti demografici. L'art. 1 del R.D. 6 novembre 1930, n. 1503 stabilì che i Censimenti generali della popolazione dovessero effettuarsi ogni 5 anni. La periodicità quinquennale fu ribadita dalla Legge 4 luglio 1941, n. 766 la quale precisava che «La data del Censimento generale della popolazione successivo alla emanazione della presente legge sarà stabilita con apposito provvedimento».

Si è così verificato che con le ultime cinque rilevazioni censuarie fosse ripristinata la cadenza decennale tanto che la norma del 1941, concernente la periodicità quinquennale, può ritenersi in un certo senso implicitamente abrogata.

Per quanto riguarda le abitazioni, il primo Censimento (abbinato a quello della popolazione) fu eseguito nel 1951. In precedenza, in occasione dei Censimenti della popolazione, erano stati rilevati solamente alcuni caratteri concernenti le abitazioni. Una particolare indagine sulle abitazioni fu comunque attuata nel 1931, con il 7° Censimento demografico, in 422 Comuni (nei Comuni capoluogo e in quelli con 20.000 e più abitanti). Dal 1951 l'abbinamento dei due Censimenti è proseguito come avviene, peraltro, nella quasi totalità degli altri Paesi.

## 2 - Basi giuridiche

Il 13° Censimento generale della popolazione e il Censimento generale delle abitazioni hanno avuto luogo, con riferimento alla data del 20 ottobre 1991, in attuazione della Legge 9 gennaio 1991, n. 11 e del relativo Regolamento di esecuzione del 23 luglio 1991, n. 254 emanato con Decreto del Presidente della Repubblica.

### 3 - Rete di rilevazione

L'organizzazione periferica per l'esecuzione dei Censimenti è stata costituita dai seguenti organi:

- *Commissione regionale di Censimento*, costituita con provvedimento del Presidente dell'Istat in ogni Regione escluso il Trentino-Alto Adige, avente il compito di agevolare nell'ambito regionale il regolare e corretto adempimento delle funzioni attribuite agli altri organi di Censimento locali, nonché di svolgere opera informativa e divulgativa sulle finalità dei Censimenti stessi;

- *Comitato provinciale di Censimento*, istituito in ogni Provincia con provvedimento del Prefetto, avente il compito di fornire indicazioni circa la regolare e uniforme applicazione delle disposizioni previste dal Regolamento di esecuzione dei Censimenti e delle istruzioni emanate dall'Istat; vigilare sulla corretta e tempestiva esecuzione dei compiti affidati agli Uffici comunali di Censimento, sulla base delle indicazioni fornite dal responsabile dell'Ufficio provinciale di Censimento; di adottare, nei casi di non regolare svolgimento delle operazioni censuarie da parte degli Uffici comunali di Censimento, le iniziative necessarie per rimuoverne le cause;

- *Ufficio provinciale di Censimento*, con il compito di vigilare per assicurare il tempestivo e regolare svolgimento delle operazioni affidate agli Uffici comunali di Censimento, secondo le modalità e il calendario stabiliti dall'Istat e, nel caso di irregolarità, proporre al Comitato provinciale di Censimento gli interventi ritenuti necessari; inviare all'Istat, con le modalità e i tempi indicati dall'Istituto stesso, rapporti sullo stato delle operazioni censuarie, tenendo conto delle relazioni degli ispettori provinciali e dei rapporti inviati dagli Uffici comunali di Censimento; effettuare gli adempimenti amministrativi e contabili demandati dall'Istat con apposite istruzioni;

- *Ufficio comunale di Censimento*, con l'incarico di svolgere numerose operazioni, secondo le disposizioni impartite dall'Istat, riguardanti la ripartizione del territorio comunale in sezioni di Censimento, la selezione e la formazione dei rilevatori e dei coordinatori e il controllo della loro attività, l'invio all'Ufficio provinciale di Censimento di rapporti periodici sullo svolgimento delle operazioni censuarie;

- *Prefetto*, in quanto responsabile del buon andamento delle operazioni di Censimento nella Provincia, secondo quanto previsto dal Regolamento di esecuzione del Censimento;

- *Sindaco*, coadiuvato dal Segretario comunale, in quanto responsabile del buon andamento delle operazioni di Censimento nell'ambito del Comune.

Altri componenti della rete di rilevazione sono stati:

- *Coordinatore*, previsto per i Comuni che alla data del 31 dicembre 1990 avevano una popolazione superiore ai 10.000 abitanti e scelto preferibilmente tra il personale dipendente del Comune o il personale civile di altre Amministrazioni ed Enti pubblici, con l'incarico di controllare giornalmente l'attività di raccolta dei dati effettuata dai rilevatori nonché di fornire agli stessi la necessaria assistenza ai fini del regolare svolgimento delle operazioni censuarie;

- *Rilevatore*, scelto preferibilmente tra il personale dipendente del Comune o il personale civile di altre Amministrazioni ed Enti pubblici, con l'incarico di effettuare la raccolta dei dati nell'ambito di una o più sezioni di Censimento assegnategli.

A complemento dell'illustrazione delle componenti in cui si è articolata la rete di rilevazione, si riportano nel prospetto che segue alcuni dati sulle caratteristiche socio-demografiche dei rilevatori e dei coordinatori utilizzati dai Comuni della Provincia.

**Prospetto 1 – Caratteristiche socio-demografiche dei rilevatori e coordinatori nominati nella provincia di Cuneo**

MODALITÀ	RILEVATORI		COORDINATORI	
	Numero	%	Numero	%
<b>TOTALE</b>	<b>1.173</b>	<b>100,0</b>	<b>30</b>	<b>100,0</b>
<b>Sesso</b>				
Maschi	434	37,0	14	46,7
Femmine	739	63,0	16	53,3
<b>Classe d'età (anni)</b>				
Meno di 25	731	62,3	4	13,3
25-29	177	15,1	4	13,3
30-39	164	14,0	14	46,7
40-49	74	6,3	5	16,7
50-59	19	1,6	3	10,0
60 e più	8	0,7	—	—
<b>Grado d'istruzione</b>				
Laureati	44	3,8	6	20,0
Diplomati	1.037	88,4	22	73,3
Non diplomati	92	7,8	2	6,7
<b>Condizione abituale</b>				
Occupati	369	31,5	20	66,7
Di cui dipendenti comunali	215	18,3	16	53,3
Disoccupati e in cerca di prima occupazione	304	25,9	3	10,0
Studenti	437	37,3	2	6,7
Altre condizioni non professionali	63	5,4	5	16,7
<b>Precedenti esperienze come rilevatore</b>				
SI	230	19,6	10	33,3
NO	943	80,4	20	66,7

#### 4 - Unità di rilevazione e strumenti classificatori

Le unità di rilevazione per il Censimento della popolazione sono la famiglia e la convivenza; per il Censimento delle abitazioni sono l'abitazione occupata o non occupata e l'altro tipo di alloggio.

Le profonde trasformazioni economico-sociali avvenute negli anni '80 e i mutamenti tecnologici previsti negli anni '90 hanno comportato la necessità di effettuare un radicale rinnovamento degli strumenti classificatori utilizzati per il Censimento. Tale operazione, effettuata in particolar modo per le fondamentali classificazioni delle professioni e delle attività economiche, ha riguardato anche quelle degli Stati esteri e dei titoli di studio.

## 5 - Qualità dei dati

Assicurare un adeguato standard qualitativo ai risultati prodotti è stato assunto come uno degli obiettivi strategici del Censimento 1991; è così possibile utilizzare pienamente il patrimonio informativo dei Censimenti generali, raggiungendo livelli «sostanziosi» di analisi.

Il perseguimento di tale obiettivo è risultato particolarmente oneroso e complesso. Infatti, anche se da un punto di vista logico il Censimento è assimilabile ad una qualsiasi indagine statistica, la dimensione delle popolazioni e dei relativi archivi di dati, i legami con molteplici statistiche, oltre che le stesse modalità di rilevazione (in cui devono anche essere individuate sul territorio le unità), rendono le operazioni di controllo particolarmente impegnative e delicate.

A tale complessità si è tentato di dare soluzione analizzando approfonditamente le operazioni necessarie al processo produttivo dei dati e, su tale base, integrando i singoli controlli e le azioni di correzione in un complesso unitario ed interdipendente, ovvero in un sistema di controllo finalizzato a prevenire, individuare, correggere e valutare gli errori che possono insorgere nelle fasi di progettazione, rilevazione ed elaborazione del Censimento.

Si fornisce di seguito un quadro riassuntivo di tale sistema, ripercorrendo le singole fasi dell'indagine, ed i principali parametri per la valutazione della qualità dei dati, rimandando ad altre pubblicazioni per una più esauriente ed analitica documentazione dei singoli controlli e dei risultati da essi prodotti.

### FASE DI PROGETTAZIONE

Nella fase di progettazione sono state effettuate le operazioni necessarie a prevenire eventuali insufficienze nella formulazione e nella sequenza dei quesiti del questionario, a correggere i possibili errori nelle norme di rilevazione, a risolvere eventuali contraddizioni tra i diversi piani di lavoro in cui si articola il Censimento.

In particolare, l'indagine pilota condotta su un campione di circa 7.800 famiglie e 1.300 abitazioni non occupate ha permesso di selezionare tra due differenti versioni del questionario provvisorio e di rivedere le norme di rilevazione. La versione prescelta è stata quindi resa definitiva dopo avere apportato gli opportuni cambiamenti ed essere stata analizzata sotto il profilo logico formale mediante gli schemi della metodologia Entità - Relazioni.

L'esame delle coerenze tra i piani di rilevazione, codifica e revisione, di compatibilità e correzione, di elaborazione e diffusione ha permesso di fondere in un sistema integrato le diverse normative e protocolli.

### RACCOLTA DEI DATI

Nella fase di rilevazione ciascuna delle diverse figure (rispondenti, rilevatori e coordinatori) e delle differenti operazioni (dall'individuazione delle unità alla compilazione ed al ritiro dei questionari) che concorrono alla fase di rilevazione dei dati può originare errori di vario tipo ed intensità.

Allo scopo di ridurre e prevenire tali errori si è agito sulle fonti principali da un lato sollecitando la collaborazione dei rispondenti e dall'altro curando in modo particolare l'organizzazione della rete di rilevazione.

La campagna di informazione ha permesso di raggiungere ampi strati della popolazione indagata poiché è stata condotta capillarmente utilizzando diversi mezzi di comunicazione di massa e sollecitando la collaborazione delle comunità straniere ed i centri di assistenza agli immigrati e ad altre particolari subpopolazioni.

Durante la fase di rilevazione sul campo, l'assistenza fornita ai cittadini mediante il «numero verde» e direttamente, dalle stesse strutture dell'Istat per sciogliere eventuali dubbi nella compilazione del questionario, ha anch'essa contribuito a ridurre l'errore di rilevazione.

I chiarimenti chiesti dai rispondenti costituiscono da un lato una testimonianza della collaborazione dei cittadini (circa 200.000 chiamate in tutto il Paese), dall'altro costituiscono un indicatore delle difficoltà riscontrate dai rispondenti nella compilazione del questionario.

L'obiettivo di garantire un soddisfacente standard qualitativo alla rete di rilevazione è stato perseguito operando da un lato sulla selezione e l'addestramento del personale e dall'altro sull'organizzazione delle funzioni di controllo ed assistenza nelle operazioni sul campo.

Per migliorare la preparazione della rete di rilevazione e quindi prevenire gli errori dovuti all'inosservanza delle disposizioni e quelli relativi al contatto e all'assistenza dei rispondenti, una particolare attenzione è stata posta nella formazione e nell'addestramento, anche mediante nuove tecniche, dei diversi livelli dell'organizzazione periferica di supervisione e di rilevazione. Sono stati predisposti manuali e videocassette contenenti non solo le norme ma anche le modalità più idonee all'approccio con le differenti unità di rilevazione. Le funzioni di controllo e di assistenza sono state assicurate, a livello periferico, dagli Uffici provinciali di Censimento, dagli Uffici comunali di Censimento e dai coordinatori. Questa nuova figura, in particolare, è stata prevista dal D.P.R. 23 luglio 1991 n. 254 nei Comuni con più di 10.000 abitanti, con il compito di controllare giornalmente l'operato dei rilevatori e fornire agli stessi la necessaria assistenza al fine di garantire il regolare svolgimento delle operazioni censuarie. In ambito provinciale hanno, inoltre, operato ispettori dell'Istat, con il compito di garantire l'osservanza delle norme e fornire assistenza alla rete periferica.

Ai Comuni con più di 7.000 abitanti è stato fornito un terminale telematico con il quale, attraverso la rete Videotel, sono stati in grado di colloquiare agevolmente con le strutture centrali. Ciò ha permesso di realizzare, nel corso stesso del processo, un controllo centralizzato della fase di rilevazione dei dati nonché di rispondere tempestivamente ai chiarimenti richiesti dagli Uffici comunali e di intervenire in modo rapido ed efficace.

Per ulteriori dettagli su questa ed altre fasi di lavoro si rinvia al già citato Fascicolo 1 del volume *La progettazione dei Censimenti 1991*.

## FASE DI REVISIONE E CODIFICA

Prima di essere inviati ai centri di registrazione, i questionari raccolti sono stati sottoposti, presso i Comuni, ad operazioni di revisione e di codifica. La codifica di alcune informazioni non precodificate (ad esempio la professione od il titolo di studio) è stata svolta da personale specializzato preferibilmente dai coordinatori come previsto dall'art. 30 del Regolamento di esecuzione del Censimento, assicurando in tal modo, l'omogeneità ed un adeguato standard qualitativo a tali operazioni.

Per agevolare la fase di revisione e codifica e per assicurare una omogenea interpretazione delle norme, oltre ai manuali di rilevazione, sono state utilizzate, quale materiale di formazione, anche videocassette contenenti numerose esemplificazioni pratiche. Una prima revisione è stata effettuata dai coordinatori al momento della raccolta dei questionari; controlli quantitativi e qualitativi sono stati condotti dagli Uffici comunali prima dell'invio dei questionari ai centri di registrazione.

Tali controlli sono stati anche finalizzati ad eventuali azioni di ritorno sul campo per perfezionare i risultati censuari; l'indicatore quantitativo di tale attività, costituito dalla differenza tra dato provvisorio e definitivo del Censimento, è riportato nella Tavola C in Appendice.

## CONFRONTO TRA I RISULTATI CENSUARI E LA SITUAZIONE ANAGRAFICA

A norma dell'art.46 del D.P.R. n. 223 del 30 maggio 1989, regolamento di esecuzione della Legge n. 1228 del 24 dicembre 1954 sull'ordinamento delle Anagrafi della popolazione residente, i Comuni devono provvedere alla revisione dell'Anagrafe in base alle risultanze del Censimento generale della popolazione. L'Istat ha stabilito che tale operazione condotta sulla base del confronto con la situazione anagrafica, venisse effettuata nel corso stesso della raccolta dei modelli in modo da ottenere un immediato riscontro del grado di copertura del Censimento.

Nella provincia di Cuneo, i Comuni che hanno adempiuto a tale obbligo sono stati, al 28 febbraio 1993, 215 su un totale di 250 (in termini di popolazione il 76,3% di quella residente nella Provincia).

Nella colonna 6 della Tavola C in Appendice, è riportata per ciascun Comune l'informazione relativa all'avvenuto confronto; nella stessa tavola sono riportati anche i dati di consistenza delle Anagrafi al 19 ottobre 1991.

## FASE DI REGISTRAZIONE

Dopo le operazioni di revisione e codifica, i fogli di Censimento sono stati registrati su supporto informatico. Tale fase di lavoro è particolarmente delicata nel caso dei Censimenti, perché la gran massa dei dati rende oneroso l'eventuale ritorno ai documenti cartacei nella successiva fase di controllo e di elaborazione dei dati.

Il complesso dei questionari è stato suddiviso in 7 lotti interregionali registrati da ditte esterne, con l'eccezione di 18 lotti che, avvalendosi dell'art. 8 della Legge 9 gennaio 1991, n. 11 sono

stati registrati in proprio da Comuni o consorzi di Comuni; ogni lotto è stato ripartito in più «invii», in linea di massima uno per ciascuna Provincia o, comunque, Comuni completi della singola Provincia.

Come misura precauzionale, alle ditte ed ai centri di registrazione comunali o intercomunali è stata richiesta una capacità tecnologica e logistica adeguata alla massa dei dati da trattare.

Numerosi controlli in loco sono stati effettuati per verificare la capacità tecnica dichiarata e, successivamente, il rispetto delle norme contrattuali.

Per prevenire gli errori ed agevolarne il controllo, è stato utilizzato un sistema di precodifica dei quesiti del questionario (sistema posizionale dei codici), atto a ridurre il verificarsi di sequenze di codici uguali e, quindi, la possibilità di errori dell'operatore. Per controllare, inoltre, l'effettiva presenza di modalità rare è stata adottata per talune variabili un tipo di registrazione (registrazione controllata) che impone all'operatore di controllare e ribattere il valore sospetto e, contemporaneamente, segnala in un apposito campo del record tale operazione.

L'accettazione del materiale registrato del singolo invio è stata subordinata ad una procedura di «accettazione» posta in essere al momento dell'acquisizione dei supporti informatici (nastri) da parte del Centro Unificato Servizi, struttura predisposta per l'occasione presso l'Istat. La procedura è stata strutturata in tre passi (controllo dei requisiti informatici, controllo quantitativo, controllo qualitativo) in ciascuno dei quali l'Istituto poteva rifiutarsi di accettare il nastro (con conseguente obbligo di nuova lavorazione da parte del centro di registrazione) se non avesse rispettato determinati parametri di qualità, fissati contrattualmente.

Il primo obiettivo è stata la verifica dei requisiti informatici del file prodotto (quali, ad esempio la lunghezza dei vari tipi record o gli eventuali record doppi) e la compatibilità della registrazione con le caratteristiche dell'hardware usato dall'Istat.

Nel secondo controllo è stata verificata l'uguaglianza tra il numero di questionari rilevati ed inviati alla ditta e quello contenuto nel file. A tale scopo sono state utilizzate le informazioni contenute nei documenti che accompagnano il materiale cartaceo (dai Comuni al centro di registrazione e da questo all'Istat) ed i dati di consistenza a livello di singolo Comune o sezione di Censimento forniti direttamente all'Istat dagli Uffici comunali di Censimento. Contemporaneamente sono stati calcolati alcuni indicatori di coerenza tra i diversi tipi record, cui corrispondono differenti tipi di unità (ad esempio il rapporto tra i record corrispondenti alla famiglia e quelli relativi all'abitazione occupata, i record degli individui e quelli della famiglia ecc.).

Il terzo controllo, infine, era volto a verificare la rispondenza tra le informazioni registrate sul singolo record e quelle contenute nel relativo supporto informatico; per ragioni di economicità e tempestività, tale controllo è stato effettuato su base campionaria.

Da ogni invio è stato selezionato, contemporaneamente, un campione di modelli ed i corrispondenti record; i questionari sono stati nuovamente registrati dalla struttura interna Istat ed i record del file così ottenuto sono stati collegati, mediante i codici identificativi, a quelli originariamente selezionati. Si è calcolato quindi l'errore medio di registrazione come rapporto tra il numero di byte differenti riscontrati in ogni coppia di record ed il numero complessivo di byte.

Tale errore medio, poiché calcolato su un campione, non può essere immediatamente confrontato con l'errore teorico ammissibile (pari al 5 per mille) ma deve essere comparato con un determinato valore di accettazione, fissato in funzione della numerosità del campione, del rischio del committente (ovvero la probabilità di accettare un file con un errore medio non tollerabile) e del rischio del fornitore (ovvero la probabilità di vedersi rifiutare un file che in realtà rientra negli standard di qualità prefissati nel contratto).

I parametri più significativi del controllo della registrazione per la provincia di Cuneo sono riportati nel seguente prospetto:

#### **Prospetto 2 - Fase di registrazione**

<b>PRINCIPALI PARAMETRI</b>	<b>Valori</b>
Numero invii	4
Numero invii rifiutati	0
Errore medio campionario in byte (per mille)	6,2
Tasso di campionamento (per mille)	1,4
Numero medio di byte per record	54,3

## **CONTROLLO DELLE BASI TERRITORIALI**

La suddivisione del territorio nazionale in sezioni di Censimento è stata alla base dell'organizzazione della rilevazione e svolge un ruolo fondamentale nelle analisi territoriali che vengono condotte sui risultati censuari. Il reticolo delle sezioni, inoltre, usato come base geografica di riferimento degli archivi statistici costituisce uno dei prodotti più rilevanti dell'operazione censuaria.

È stato, quindi, necessario verificare in modo approfondito la rispondenza delle operazioni effettuate dai Comuni alla normativa predisposta dall'Istat per la delimitazione delle sezioni di Censimento e delle località abitate e per la loro integrazione e coerenza.

La procedura di controllo ha riguardato, innanzitutto, la completezza del materiale inviato e l'accuratezza delle informazioni trasmesse. In presenza di eventuali lacune od omissioni, i Comuni sono stati sollecitati ad adempiere le norme e gli Ispettori dell'Istat o degli UPC sono intervenuti in loco per sanare le situazioni più complesse.

Sono stati oggetto di approfondito esame comparativo i seguenti elaborati:

- i supporti di carta lucida con la delimitazione delle località abitate modificate dai Comuni, ottenuti dal telerilevamento e dalla digitalizzazione dei confini amministrativi definiti in occasione dei Censimenti generali del 1981 ed aggiornati al 1991, in scala 1:25.000;
- la cartografia contenente la delimitazione delle sezioni di Censimento costituita dagli stessi supporti cartografici utilizzati per la definizione delle località abitate o da planimetrie a scala maggiore;
- i tabulati contenenti i toponimi delle località abitate con i relativi dati di altitudine;
- gli stati di sezione definitivi, ovvero i modelli ISTAT CP.9 contenenti l'elenco dei Fogli di famiglia e di convivenza, compilati dall'Ufficio comunale di Censimento;



● i tabulati contenenti alcune sintetiche notizie per sezione di Censimento e tipo di località abitata.

Le informazioni relative alla denominazione delle località abitate ed i relativi codici di sezione di Censimento sono state, infine, trasferite su supporto informatico.

La cartografia dei Comuni della provincia di Cuneo, non ha evidenziato, nel complesso, particolari anomalie rispetto alle norme impartite dall'Istat.

## FASE DI CONTROLLO E CORREZIONE

I singoli invii, una volta accettati, sono stati aggregati a livello di Provincia ed il relativo file è stato sottoposto ad una procedura di controllo e correzione dei dati. Tale procedura è risultata complessa sia a causa del numero di unità statistiche presenti e dei rapporti logici che intercorrono tra esse, sia per la sequenza di operazioni e di metodi utilizzati.

I questionari utilizzati nella raccolta dei dati sono stati trasposti su supporto informatico nei seguenti tipi record:

- le abitazioni;
- le persone residenti in famiglia;
- le persone temporaneamente presenti in famiglia;
- le persone residenti in convivenza;
- le persone temporaneamente presenti in convivenza;
- gli stranieri.

Le suddette unità statistiche risultano collegate tra loro mediante il sistema dei codici identificativi; lo stesso sistema di identificatori, inoltre, definisce unità statistiche non direttamente rappresentate da un tipo record (la famiglia e la convivenza) od ambiti territoriali differenti (la sezione di Censimento, il Comune, ecc.). A complicare ulteriormente il quadro, c'è da sottolineare che i legami tra unità non sono rappresentati soltanto dai codici identificativi, ma anche da variabili individuali (ad esempio la relazione di parentela) a loro volta in relazione diretta od indiretta con altre variabili delle singole persone (età, sesso, professione, ecc.). La procedura di controllo e correzione doveva, quindi, garantire contemporaneamente la coerenza interna ai singoli record ma anche il collegamento e la coerenza tra record differenti sia dello stesso tipo che di tipo diverso.

La sequenza di operazioni che sono state effettuate sui dati può essere concettualmente suddivisa nei seguenti controlli, cui potevano corrispondere azioni di correzione di tipo diverso:

- controllo quantitativo delle unità;
- riallocazione delle unità nelle sezioni di Censimento;
- controllo qualitativo dei singoli tipi record;
- aggancio tra record;
- controllo qualitativo delle relazioni tra record.

L'intera procedura può essere immaginata come un serbatoio che si suddivide, dopo i controlli quantitativi, in flussi paralleli di informazioni omogenee (tipi record), filtrati da una sequenza di controlli; essi si ricongiungono dando origine a nuovi flussi (ad esempio gli individui residenti e presenti in famiglie, le famiglie e le rispettive abitazioni), a loro volta filtrati da altri controlli, fino a confluire in un nuovo serbatoio, ovvero l'archivio finale dei dati che verrà elaborato in tavole, indicatori statistici, ecc.

### *Il controllo quantitativo*

Il file registrato è costituito da una sequenza di record che possono essere individuati, come appartenenti ad una determinata tipologia, in base ad un codice identificativo e alla lunghezza in byte, e come appartenenti ad un determinato questionario mediante altri identificatori.

Il sistema dei codici identificativi, individua, quindi, il tipo di unità (abitazioni, individui, ecc.) e le relazioni tra unità dello stesso tipo (individui appartenenti alla stessa famiglia, famiglia principale e coabitante, ecc.) o di tipo diverso (individui ed abitazione).

Con il controllo quantitativo sono stati perseguiti i seguenti obiettivi:

- appurare il tipo di unità cui corrisponde ciascun record esaminato;
- verificare l'effettiva appartenenza del gruppo dei record identificati dal medesimo codice ad un unico questionario;
- verificare che le differenti unità rilevate sul campo siano presenti su supporto informatico al livello territoriale minimo (le sezioni di Censimento).

Tali controlli sono stati condotti contemporaneamente con due metodi diversi ma complementari: mediante il confronto tra il file ed informazioni esterne e mediante l'analisi dei diversi tipi record, degli identificatori e di alcune variabili rilevate a questi collegate (ad esempio la presenza di un solo capofamiglia tra i record individuati da un unico codice identificativo di famiglia). Per la prima operazione è stato costituito su supporto informatico un archivio contenente, a livello comunale, i dati provvisori e quelli del Censimento precedente e, a livello di sezione di Censimento, le informazioni relative alla consistenza delle diverse unità censite contenute nei documenti di rilevazione. Per la seconda operazione si è fatto ricorso ad un insieme di tavole ed indicatori statistici che, opportunamente collegati tra loro, sono stati d'ausilio nell'individuare gli errori nei codici identificativi e nella tipologia delle unità.

Le suddette verifiche hanno originato azioni correttive che sono consistite in inserimenti o cancellazioni di record (ad esempio se sono stati riscontrati record doppi, oppure correzioni di codici identificativi, nel caso ad esempio che due sezioni siano state registrate erroneamente con lo stesso identificatore); tali operazioni sono state condotte in modo interattivo da personale appositamente formato.

### *La riallocazione delle unità nelle sezioni di Censimento*

Il controllo quantitativo ricostruiva le numerosità all'interno del reticolo delle sezioni di Censimento effettivamente utilizzate in sede di rilevazione dei dati, che, però, poteva non essere con-

forme alla normativa dettata dall'Istat. Si è, quindi, resa necessaria una fase di riallocazione territoriale delle unità sulla base della revisione cartografica condotta dall'Istat.

Tale riallocazione è stata effettuata correggendo i codici di località abitata e di sezione di Censimento delle singole unità statistiche, utilizzando, per tale operazione, le informazioni contenute negli stati di sezione definitivi inviati all'Istat dagli Uffici comunali di Censimento.

### *Il controllo qualitativo dei singoli tipi record*

Gli errori generati nelle diverse fasi dell'indagine da differenti operazioni e fonti, e che non è stato possibile individuare e rimuovere mediante i controlli precedenti, si manifestano, in questa fase, come incompleta compilazione dei quesiti o come risposte contraddittorie a quesiti differenti. L'obiettivo del controllo qualitativo è determinare e correggere tali errori.

A tal fine, il file provinciale è stato suddiviso in archivi omogenei secondo l'unità statistica rappresentata (le abitazioni, le persone residenti, presenti, i membri permanenti delle convivenze e quelli temporanei) che sono stati sottoposti, in modo indipendente, a procedure informatiche che, per ciascun record, automaticamente determinano le incongruenze logiche e le correggono sulla base di «regole di incompatibilità».

Tali condizioni di errore possono derivare dalle istruzioni esplicitate nei modelli di rilevazione (ad esempio non compilare la seconda parte del questionario se l'individuo ha un'età inferiore a 14 anni) o da relazioni che non possono verificarsi nella realtà indagata (ad esempio una donna che risulti militare di leva).

Le procedure utilizzate fanno riferimento a due metodi diversi: il metodo deterministico e quello probabilistico.

Nel primo caso la procedura risulta composta da un insieme di regole, per ciascuna delle quali si deve indicare l'azione correttiva da effettuare in conseguenza dell'accertamento di una condizione di incompatibilità logica tra i valori assunti da una o più variabili. La correzione consiste nella modificazione del valore assunto dalle medesime o da altre variabili; la scelta delle variabili e dei valori che devono essere modificate viene generalmente effettuata ex ante dall'esperto, indipendentemente dai dati raccolti.

Nel secondo procedimento (basato sulla *metodologia di Fellegi-Holt*), invece, le regole di errore vengono ancora fornite dall'esperto mentre l'azione correttiva viene stabilita automaticamente dalla procedura, utilizzando solo informazioni desunte dalla rilevazione in oggetto.

In un primo passo la procedura discrimina i record per i quali non è stata determinata alcuna condizione di errore (record «corretti») da quelli che invece hanno infranto almeno una regola (record «errati»); questi ultimi vengono corretti nel secondo passo mediante un algoritmo di ricerca delle variabili e dei valori da attribuire. La rimozione di una o più condizioni di errore, infatti, non è univocamente determinata: ad esempio per rendere logicamente coerente un record errato in cui si è verificata una condizione di errore che lega tre variabili, è generalmente possibile raggiungere il risultato modificando una o due o tutte e tre le variabili.

L'algoritmo della procedura determina il numero minimo di variabili da modificare ed il campo di variazione dei valori da imporre, mediante il vincolo che i nuovi valori non attivino nessuna delle regole di errore stabilite. All'interno del campo di variazione così determinato, i singoli valori vengono infine attribuiti copiandoli da un record, il più simile, tra quelli presenti nel serbatoio dei record «corretti».

È largamente noto in letteratura che i procedimenti deterministici sono più efficienti nella correzione di errori sistematici, mentre quelli probabilistici risultano migliori per il trattamento di errori stocastici.

Per ciascuna tipologia di record la procedura di controllo e correzione ha utilizzato in sequenza ambedue i metodi, per rispondere a situazioni ed obiettivi diversi. In generale, i procedimenti deterministici sono stati utilizzati all'inizio della sequenza per imporre un codice significativo per le mancate risposte alle variabili più importanti o per modificare i valori di variabili affette da errori sistematici noti, mentre ai procedimenti probabilistici è stato demandato il compito di completare la correzione delle rimanenti variabili.

#### *Il collegamento ed il controllo qualitativo tra tipi record diversi*

Dopo la fase del controllo qualitativo dei singoli tipi record, questi sono stati riagganciati per ricostruire le unità statistiche di ordine superiore (ad esempio i singoli individui sono stati ricondotti alla famiglia ed all'abitazione) mediante il sistema dei codici identificativi precedentemente controllati e corretti.

Tuttavia, alcune variabili sui singoli tipi record hanno rilevanza anche per le relazioni inter-record (ad esempio, per gli individui, la relazione con il capofamiglia, lo stato civile, l'età, ecc.); tali variabili, pur coerenti rispetto alle regole di errore per il singolo record, possono generare incompatibilità logiche nelle relazioni tra record. Per correggere tali incongruenze si è fatto ricorso ad ulteriori moduli deterministici che operavano sotto il vincolo di non introdurre modificazioni che potessero riattivare una delle regole utilizzate nel controllo qualitativo dei singoli record.

La complessità della procedura di controllo ha richiesto una approfondita analisi per rendere coerente ed integrata la concatenazione dei vari passi, in modo da assicurare la coerenza logica delle informazioni ed evitare la possibilità che modificazioni attuate in passi successivi implicassero un ritorno a moduli precedenti della procedura.

Nel Prospetto 3 si forniscono i principali risultati delle modificazioni che sono state apportate nel file della Provincia, rispetto alla fase di controllo qualitativo sia dei singoli record che tra record; per informazioni più analitiche si rimanda al volume *I controlli di qualità*.

Ai fini di una corretta lettura dei dati riportati nel prospetto occorre tenere presente che:

- le variabili inserite nella fiancata sono quelle direttamente derivabili dai programmi di compatibilità e dalle relative statistiche di controllo, aggregate in funzione delle regole che le legano;

- i dati delle differenti colonne sono riportati in forma analitica per singole fasi della procedura; potendo essi riferirsi a modificazioni successive che interessano la stessa variabile, non sono sommabili tra loro;

- le percentuali sono calcolate ponendo a denominatore il totale dei record elaborati, non potendosi sempre distinguere le risposte dovute da quelle non dovute.

L'analisi dei risultati ha evidenziato come la gran parte delle modificazioni sono dovute ad errori di tipo sistematico. Tali errori hanno comportato o risposte incomplete, soprattutto rispetto alle regole «formali» di compilazione (ad esempio la frequenza al corso di formazione non barata per la modalità NO), o la compilazione di quesiti dove non si doveva dare risposta (ad esempio la condizione professionale «studente» nel caso di persona di età inferiore a 14 anni).

**Prospetto 3 - Modificazioni apportate nel file della provincia di Cuneo (valori medi per variabile in percentuale)**

QUESITI	Di tipo deterministico	Di tipo probabilistico	Di tipo deterministico derivate dall'analisi tra record
<b>Quesiti sulla struttura della popolazione</b>			
Sesso, Età, Stato civile	—	0,65	1,07
<b>Principali quesiti socio-economici</b>			
Titolo di studio, Condizione professionale e Posizione nella professione	2,52	2,19	—
<b>Altri quesiti socio-economici</b>			
Professione e Attività economica	0,66	7,66	—
<b>Quesiti sul «pendolarismo»</b>			
Luogo, tempi e mezzi di trasporto	4,24	2,01	—
<b>Quesiti sulle abitazioni: dati di struttura</b>			
Specie di alloggio, Caratteristiche del fabbricato, Stanze, Superficie	1,65	1,97	—
<b>Quesiti sulle abitazioni: dati complementari</b>			
Proprietà, servizi	0,29	1,84	—
<b>Quesiti sulle convivenze</b>			
Tipo e posizione nella convivenza, durata della permanenza, presenza e dimora abituale dei familiari	9,06	3,92	—
<b>Quesiti sugli stranieri temporaneamente presenti non residenti in Italia</b>	12,15	12,94	—

## LA VALIDAZIONE DEI DATI

Il controllo della qualità dei dati viene assicurato, nella procedura fin qui descritta, facendo riferimento, generalmente, alle informazioni rilevate ed al modello di relazioni tra i dati esplicitamente assunto nell'indagine censuaria.

I legami tra dati di Censimento ed altre statistiche, costituiscono ulteriori verifiche per la validazione sostanziale dei risultati ottenuti. Tuttavia anche se logicamente distinta, l'attività di validazione è strettamente collegata alla procedura dei controlli; in taluni casi, infatti, è stata inserita operativamente in quest'ultima (ad esempio nel caso dei controlli di consistenza della popolazione o delle abitazioni).

La fase di validazione dei dati si è giovata di una procedura basata su un archivio di informazioni esterne, integrate con quelle derivanti dai dati di Censimento, a diversi livelli territoriali, da cui è stato possibile calcolare indicatori e stime utilizzati per il confronto critico dei risultati.

L'integrazione dei dati è stata realizzata esplicitando, per aree informative (ad esempio la casa, la popolazione, ecc.), le relazioni tra i dati provenienti dalle diverse fonti utilizzate (i Censimenti precedenti, l'attività edilizia, le statistiche demografiche, ecc.).

## IL CONTROLLO DELLE TAVOLE

In sede di definizione operativa dei diversi aggregati e della stesura dei programmi informatici per la loro tabulazione, è possibile che insorgano errori di tipo diverso, concettuali o formali, in funzione della complessità e della dimensione del piano di diffusione. È stato quindi necessario pianificare, anche per questa fase di lavoro, un insieme di controlli che possono essere ridotti a due tipologie fondamentali: il controllo della coerenza interna di ciascuna tavola e la verifica della coerenza tra tavole diverse. In quest'ultimo caso sono state esplicitate le relazioni più significative tra aggregati ed indicatori che compaiono in più tavole per verificarne le condizioni di coerenza (uguale, maggiore, minore, somma o differenza di aggregati parziali, ecc.).

## LA VALUTAZIONE DEI PRINCIPALI ERRORI DEL CENSIMENTO

L'analisi dei risultati della procedura descritta fornisce numerose informazioni sulla qualità dei dati raccolti e dei risultati prodotti che, tuttavia, per alcuni dei principali errori censuari, risultano indicatori approssimati ed indiretti. Per una valutazione più puntuale ed approfondita si è quindi fatto ricorso a due indagini di controllo, condotte a stretto ridosso del Censimento.

### *L'indagine di copertura*

Obiettivo della prima indagine è stato la stima delle unità sfuggite alla fase di rilevazione, sulla base di un campione di circa 700 sezioni di Censimento scelte casualmente in 85 Comuni.

Il rilevatore doveva ripercorrere la sezione di Censimento assegnatagli, seguendo lo stesso itinerario dell'indagine principale e intervistando tutte le unità individuate.

L'indagine è stata condotta, contemporaneamente, sulle unità di rilevazione del Censimento della popolazione e di quello dell'industria. Tale scelta è stata motivata sia dalla tecnica d'indagine adottata sia per cogliere eventuali unità «economiche», sfuggite al Censimento dell'industria, più facilmente raggiungibili mediante l'intervista alla famiglia (lavoratori nell'edilizia, liberi professionisti, ecc.). Nel corso delle operazioni, sono state intervistate circa 64.000 unità comprese nel campo di osservazione del Censimento della popolazione e circa 12.000 unità in quello dell'industria e dei servizi.

### *L'indagine di qualità*

L'indagine è stata mirata a valutare la qualità dei dati raccolti con il Censimento della popolazione. Si è voluto stimare l'effetto rispondente vale a dire quanto abbiano inciso sui risultati censuari, gli errori determinati, principalmente, dal fraintendimento dei quesiti, dalle risposte fornite da un altro componente della famiglia (*effetto proxy*) e da problemi di memoria, per quanto riguarda le risposte ai quesiti retrospettivi.

L'indagine si è basata su un campione di circa 9000 famiglie intervistate in 27 Comuni, con metodi diversi:

- autocompilazione del questionario (ovvero ripetizione della rilevazione censuaria);
- intervista da parte del rilevatore;
- intervista affidata al rilevatore con riconciliazione delle risposte (ovvero l'intervistatore era munito delle risposte date al Censimento ed in caso di discordanza ha provveduto ad appurare quale fosse la risposta esatta).

### **6 - Piano di diffusione dei risultati**

Con il piano di diffusione dei risultati definitivi del 13° Censimento generale della popolazione e delle abitazioni si è inteso valorizzare al massimo il contenuto informativo dei dati rilevati garantendo il tradizionale dettaglio dell'informazione e la confrontabilità con i passati Censimenti. Le pubblicazioni sono finalizzate alla conoscenza dei fenomeni sociali ed economici senza avere lo scopo di affrontare in maniera esaustiva tutti i problemi. Ulteriori approfondimenti ed analisi potranno essere effettuate con i dati messi a disposizione degli utenti su nastro magnetico o su floppy disk. Per ogni Fascicolo viene, ad esempio, reso disponibile un floppy disk che contiene le tavole pubblicate e quelle di cui alla Tavola D dell'Appendice.

Ulteriori forme di diffusione saranno costituite dalle banche dati dell'Istat e da tavole che saranno rese disponibili a richiesta di singoli utenti. Le richieste vanno inoltrate all'Istituto Nazionale di Statistica - Dipartimento Diffusione e Banche Dati - Via Cesare Balbo, 16 - 00100 Roma.

Il piano delle pubblicazioni risulta così articolato:

### **LA PROGETTAZIONE DEI CENSIMENTI 1991**

1. Basi territoriali, organizzazione, campagna di informazione, piano dei controlli.
2. Censimento della popolazione: il piano di rilevazione.
3. Censimento dell'industria e dei servizi: il piano di rilevazione.
4. I documenti

*Nel volume sono riportati gli aspetti fondamentali di progettazione tecnica di indagine e piano dei controlli dei due Censimenti. È presente una parte di documentazione (circolari, leggi, ecc.) particolarmente utile ai fini di una ricostruzione completa dell'impostazione dei Censimenti.*

## I CONTROLLI DI QUALITÀ

*Nel volume sono riportati gli aspetti fondamentali dell'analisi dei risultati dei controlli di qualità effettuati sul Censimento della popolazione relativamente alle principali fasi di lavorazione e tipologia di errore. In particolare si riporteranno i dati e le valutazioni rispetto alle fasi di registrazione e di elaborazione dei dati e le informazioni desunte dall'indagine di qualità e dalle indagini di copertura.*

## RISULTATI PROVVISORI PROVINCIALI E COMUNALI SULLA POPOLAZIONE E SULLE ABITAZIONI

### POPOLAZIONE LEGALE

*Nel volume sono riportati i dati relativi alla popolazione residente legale di ciascun Comune.*

### POPOLAZIONE E ABITAZIONI

Fascicoli provinciali (95)

Fascicoli regionali (20)

Fascicolo nazionale

### LA POPOLAZIONE RESIDENTE DEI COMUNI - Censimenti dal 1861 al 1991 - Circoscrizioni territoriali al 20 ottobre 1991

*Nel volume sono raccolti i dati relativi alla popolazione residente dei Comuni ai Censimenti succedutisi dal 1861 al 1991, riferiti ai confini risultanti alla data del Censimento demografico del 1991, cioè a dire ai «confini territoriali attuali».*

### ATLANTE TEMATICO DEMOGRAFICO ED ECONOMICO

*Il volume, attraverso cartogrammi ed altre rappresentazioni grafiche, fornisce una conoscenza generale e sintetica delle caratteristiche delle distribuzioni territoriali dei fenomeni demografici, sociali ed economici. I diversi cartogrammi, inoltre, confrontati fra di loro, offrono una sintesi dei legami fra i vari fenomeni considerati ed il territorio.*

È, altresì, prevista la pubblicazione di un volume che anticipa la disponibilità, su base campionaria, di alcuni dati sulle principali caratteristiche strutturali della popolazione e delle abitazioni.



## Definizioni

### Famiglia

Ai fini del Censimento, per *famiglia* si intende un insieme di persone legate da vincolo di matrimonio, parentela, affinità, adozione, tutela o da vincoli affettivi, coabitanti ed aventi dimora abituale nello stesso Comune (anche se non sono ancora iscritte nell'Anagrafe della popolazione del Comune medesimo).

Una famiglia può essere costituita anche da una sola persona.

È considerata intestatario del *Foglio di famiglia*, preferibilmente, la persona a cui è intestata la scheda di famiglia in Anagrafe.

Il personale di servizio della famiglia (domestici, collaboratori familiari, ecc.) che dimori abitualmente nella abitazione costituisce famiglia a sè stante semprechè tra i componenti la famiglia e il personale suddetto non vi siano legami di alcun tipo fra quelli compresi nella definizione già citata.

È opportuno ricordare che la definizione di famiglia adottata per il Censimento, recependo quella data dal nuovo Regolamento anagrafico (art. 4 del D.P.R. 223/1989), differisce da quella adottata nei passati Censimenti poiché è stato abolito quello che rappresentava il terzo elemento costitutivo della famiglia anagrafica e cioè l'unicità del bilancio corrispondente alla messa in comune del reddito da parte dei componenti la famiglia. Con il nuovo Regolamento anagrafico il legislatore ha inteso porre un argine al proliferare delle famiglie.

La classificazione più disaggregata della relazione di parentela introdotta con il Censimento del 1991 ha permesso di individuare nuove tipologie familiari che si basano sulla presenza-assenza all'interno della famiglia di nuclei familiari e sulla loro diversa composizione.

Analogamente agli spogli effettuati in occasione dei Censimenti del 1961, 1971 e 1981, si è avuto modo comunque di ricostruire le seguenti tipologie familiari:

- *Famiglie di tipo A*, se composte dal solo intestatario del *Foglio di famiglia*, con o senza membri aggregati;
- *Famiglie di tipo B*, se composte dall'intestatario del *Foglio di famiglia* e dal coniuge, con o senza membri aggregati;

- *Famiglie di tipo C*, se composte dall'intestatario del *Foglio di famiglia*, coniuge e figli, con o senza membri aggregati (sono considerate di tipo C anche le famiglie in cui manca il coniuge, cioè composte dall'intestatario del *Foglio di famiglia* e figli, con o senza membri aggregati);
- *Famiglie di tipo D*, se composte dall'intestatario del *Foglio di famiglia*, coniuge, figli, ascendenti e/o altri parenti, con o senza membri aggregati (sono considerate di tipo D anche le famiglie composte dall'intestatario del *Foglio di famiglia*, figli, ascendenti e/o altri parenti o dall'intestatario del *Foglio di famiglia*, coniuge, ascendenti e/o altri parenti o dall'intestatario del *Foglio di famiglia*, ascendenti e/o altri parenti).

### **Nucleo familiare**

Ai fini del Censimento per *nucleo familiare* si intende quell'insieme di persone che sono legate dal vincolo di coppia (coniugate o non coniugate) e/o dal vincolo genitore-figlio. Più in particolare un figlio continua ad essere considerato facente parte del nucleo familiare dei genitori (o del genitore) solo fino a che non costituisce una nuova coppia o fino a che non diventa genitore egli stesso, ossia fino a quando non forma un altro nucleo familiare. Appare evidente che quello di nucleo familiare è un concetto normalmente più restrittivo rispetto a quello di famiglia; infatti nell'ambito di una famiglia possono esistere uno o più nuclei familiari. Può non esservene nessuno come è nel caso ad esempio delle famiglie unipersonali.

### **Convivenza**

Ai fini del Censimento si intende per *convivenza* un insieme di persone che, senza essere legate da vincoli di matrimonio, parentela, affinità e simili, conducono vita in comune per motivi religiosi, di cura, di assistenza, militari, di pena e simili.

Le persone addette alla convivenza per ragioni di lavoro, se vi convivono abitualmente, sono considerate membri permanenti della convivenza purchè non costituiscano famiglia a sè stante. I principali tipi di convivenza possono essere così distinti:

- istituti d'istruzione (collegi, convitti, seminari);
- istituti assistenziali (per minorati fisici e psichici, orfanotrofi, brefotrofi, colonie permanenti, ospizi, case di riposo per adulti inabili ed anziani, Comunità terapeutiche e di recupero, dormitori, centri di accoglienza per immigrati e simili);
- istituti di cura pubblici e privati;
- istituti di prevenzione e di pena (istituti di custodia cautelare, istituti per l'esecuzione delle pene, istituti per l'esecuzione delle misure di sicurezza, istituti di custodia cautelare per minorenni, prigioni scuola, riformatori giudiziari, istituti di rieducazione per minori);
- conventi, case ed istituti ecclesiastici e religiosi;
- caserme ed analoghe sedi, ad uso degli appartenenti alle forze armate e ad altri corpi armati e assimilati, dello Stato e degli Enti locali;

- alberghi, pensioni, locande, e simili;
- navi mercantili.

### **Abitazione, stanza, altro tipo di alloggio**

Ai fini del Censimento per *abitazione* si intende un insieme di vani, o anche un vano solo, destinato funzionalmente ad uso di alloggio, che dispone di un ingresso indipendente su strada, pianerottolo, cortile, terrazza, ballatoio e simili e che alla data del Censimento è occupato o è destinato ad essere occupato da una famiglia o da più famiglie coabitanti. Caratteri distintivi dell'abitazione sono pertanto:

- le stanze ed i vani accessori costituenti un unico corpo distinto dalle altre abitazioni eventualmente esistenti nel fabbricato;
- la destinazione funzionale all'uso di una o più famiglie (non sono oggetto di rilevazione le abitazioni adibite esclusivamente a studi professionali, laboratori artigiani, ecc.);
- l'esistenza di un ingresso indipendente.

È importante notare che le abitazioni di recente costruzione o i locali di recente trasformati in abitazioni sono stati censiti soltanto se già pronti per essere abitati (cioè forniti anche degli infissi e rifiniti internamente) indipendentemente dall'avvenuta richiesta del permesso di abitabilità.

La distinzione che assume notevole importanza ai fini del censimento è quella tra abitazioni occupate e non occupate.

Un'abitazione è considerata *occupata* quando in essa abitano una o più famiglie le cui persone abbiano dimora abituale nell'abitazione, anche se temporaneamente assenti alla data del censimento.

Un'abitazione è considerata *non occupata* quando essa non è abitata da alcuna persona oppure è abitata solamente da persone temporaneamente presenti che, cioè, non hanno la dimora abituale in quell'abitazione (ad esempio, è il caso di studenti fuori sede che frequentano un corso di studi nel Comune di censimento).

Il titolo di godimento fa riferimento al titolo in base al quale la famiglia dispone dell'abitazione stessa. I titoli di godimento considerati sono:

- proprietà, alla quale è stato assimilato l'usufrutto (sotto tale voce sono comprese anche le abitazioni a riscatto);
- affitto, che comprende anche il sub-affitto;
- altro titolo, per i casi di uso gratuito dell'abitazione, di godimento per prestazione di servizi, ecc.

Per *stanza* si intende un ambiente o locale, facente parte di un'abitazione, che riceve aria e luce dall'esterno ed ha dimensioni tali da consentire l'installazione di almeno un letto lasciando lo spazio utile per il movimento di una persona. La cucina, se possiede tali caratteristiche, è considerata stanza.

Gli *altri tipi di alloggio*, vale a dire i locali che, pur non essendo funzionalmente destinati ad abitazione di una famiglia (cantina, soffitta, magazzino, negozio, ufficio, stanza di albergo, stanza di convivenza, ecc.) sono stati censiti solamente se alla data del Censimento risultavano di fatto occupati da una o più famiglie.

### **Fabbricato**

Per *fabbricato* si intende qualsiasi costruzione, comprendente almeno un'abitazione, isolata da vie o spazi vuoti oppure separata da altre costruzioni mediante muri maestri che si elevano, senza soluzione di continuità, dalle fondamenta al tetto, che disponga di uno o più accessi all'esterno e che possa avere una o più scale autonome.

### **Cittadini stranieri**

L'espressione «cittadini stranieri» si riferisce ovviamente alle persone che non hanno la cittadinanza italiana: sono inclusi gli apolidi mentre le persone con doppia cittadinanza (italiana e straniera) sono, a tutti gli effetti, considerate cittadini italiani.

Non rientrano nel campo di osservazione del Censimento i cittadini stranieri facenti parte del Corpo Diplomatico e Consolare accreditato presso lo Stato Italiano e la Santa Sede. Tale esclusione riguarda solo il personale munito di passaporto diplomatico. Il restante personale straniero, anche se alloggia presso i locali della sede diplomatica o consolare, rientra nel campo di osservazione. Sono esclusi anche i militari della NATO alloggiati presso le basi esistenti in Italia.

Il Censimento prende in considerazione sia gli stranieri residenti che quelli temporaneamente presenti. Qualora sia stata accertata la condizione di persona che dimori abitualmente nel nostro Paese (la residenza è uno stato di fatto da riconoscersi anche se la persona non è iscritta nell'Anagrafe comunale della popolazione residente) lo straniero viene censito come tale. Gli stranieri che dimorano abitualmente all'estero sono stati censiti come temporaneamente presenti.

Per quanto riguarda i Paesi di cittadinanza e i loro raggruppamenti, sono state prese in considerazione, congiuntamente, sia la lista proposta dall'Eurostat (Proposed List of Countries) che la Geonomenclatura dell'O.N.U. 1989.

Si riporta l'elenco dei Paesi compresi nei seguenti gruppi:

**EUROPA 12**, comprende: Belgio, Danimarca, Germania, Grecia, Spagna, Francia, Irlanda, Italia, Lussemburgo, Paesi Bassi, Portogallo, Regno Unito;

**EUROPA CENTRALE E ORIENTALE**, comprende: Bulgaria, Cecoslovacchia, Ungheria, Polonia, Romania, Unione Sovietica;

**EUROPA EFTA**, comprende: Svizzera, Austria, Svezia, Finlandia, Islanda, Liechtenstein, Norvegia;

**NORD AFRICA**, comprende: Marocco, Tunisia, Egitto, Algeria, Libia, Sudan;

**AMERICA DEL NORD**, comprende: Canada, USA.

## Popolazione residente

La *popolazione residente* di ciascun Comune è costituita dalle persone aventi dimora abituale nel Comune e ivi presenti alla data del Censimento e dalle persone aventi anch'esse dimora abituale nel Comune, ma che alla data del Censimento risultavano assenti per uno dei seguenti motivi:

- emigrazione in altro Comune o all'estero, nel caso si tratti di emigrazione per l'esercizio di occupazioni stagionali o temporanee;
- servizio di leva, di richiamo alle armi, di volontariato;
- istruzione, noviziato religioso;
- ricovero in istituti di cura, di qualsiasi natura, purchè la permanenza nel Comune non superi i due anni (tale periodo di tempo decorre dal giorno dell'allontanamento dal Comune di iscrizione anagrafica);
- detenzione in attesa di giudizio, condanna inferiore a cinque anni, obbligo di soggiorno per misura cautelare, rieducazione, purchè la permanenza nel Comune di soggiorno non superi i cinque anni;
- affari, turismo, breve cura, e simili;
- servizio statale all'estero;
- missione fuori sede, compresa la frequenza di corsi di qualificazione o aggiornamento professionali, nonchè di avanzamento;
- imbarco su navi della marina militare e mercantile.

## Popolazione presente

La *popolazione presente* di ciascun Comune è costituita dalle persone presenti nel Comune alla data del Censimento ed aventi in esso dimora abituale nonchè dalle persone presenti nel Comune alla data del Censimento ma aventi dimora abituale in altro Comune o all'estero.

## Età

L'età è computata in anni compiuti. Così ad esempio:

- 0 anni: dalla nascita al giorno precedente il 1° compleanno;
- 1 anno: dal giorno del 1° compleanno al giorno precedente il 2° compleanno;
- meno di 5 anni: dalla nascita al giorno precedente il 5° compleanno;
- 5-9 anni: dal giorno del 5° compleanno al giorno precedente il 10° compleanno.

## Grado di istruzione

Il *grado di istruzione* si riferisce al più alto titolo di studio conseguito in qualsiasi scuola (pubblica o privata, italiana o straniera, anche all'estero) e non alla più alta classe o al più alto corso

frequentato con successo. Le persone in possesso di due o più titoli di studio dello stesso grado dovevano indicare quello ritenuto più importante in relazione all'eventuale attività professionale esercitata.

Si riportano le seguenti definizioni:

*laureati* sono coloro che, avendo seguito un corso completo di studi universitari (della durata minima di quattro anni), hanno conseguito un diploma di laurea;

*forniti di diploma universitario o equipollente* sono coloro che hanno conseguito una abilitazione specifica dopo un corso di studi universitari della durata inferiore a quattro anni (diploma di statistica, di vigilanza alle scuole elementari, ISEF, ecc.);

*forniti di diploma che permette l'accesso all'università* sono coloro che hanno conseguito un diploma che permette l'iscrizione ad un corso di studi universitari (ad esempio, maturità di Istituto professionale, maturità di Istituto tecnico, diploma di Istituto magistrale, diploma di Liceo classico, scientifico, linguistico, artistico, ecc.);

*forniti di diploma che non permette l'accesso all'università* sono coloro che hanno conseguito un diploma, dopo un ciclo di studi della durata inferiore a cinque anni, che non permette l'iscrizione ad un corso di studi universitari (ad esempio, qualifica di Istituto Professionale, diploma di Conservatorio o Istituto di musica, diploma di Scuola magistrale, ecc.);

*forniti di licenza media inferiore* sono coloro che hanno conseguito una licenza di scuola secondaria di primo grado che consente l'accesso alle scuole secondarie di secondo grado (alla licenza di scuola media inferiore è assimilata la licenza di avviamento professionale);

*forniti di licenza elementare* sono coloro che hanno conseguito la licenza elementare o il certificato rilasciato dopo un corso di scuola popolare di tipo C;

*alfabeti privi di titolo di studio* sono coloro che hanno dichiarato di saper leggere e/o scrivere, pur non avendo conseguito la licenza elementare; gli scolari (anche se iscritti, alla data del Censimento, alla prima elementare) e le persone che hanno conseguito il certificato di proscioglimento (terza elementare) fino al 1955, anno nel quale tale certificato è stato abolito;

*analfabeti* sono coloro che hanno dichiarato di non sapere leggere e scrivere. Questa definizione non coincide con quella adottata dall'UNESCO che, utilizzando il concetto di alfabetizzazione funzionale, fenomeno impossibile da rilevare con lo strumento censuario, considera analfabeta non solo chi non sa né leggere né scrivere, ma anche chi non è in grado di «leggere e scrivere, comprendendolo, un semplice testo relativo alla vita di tutti i giorni».

### **Condizione professionale o non professionale**

La *popolazione in condizione professionale* è costituita dalle persone che, nella settimana precedente la data del Censimento, risultavano occupate o disoccupate alla ricerca di nuova occupazione.

Sono considerate *occupate* le persone che possiedono un'occupazione (in proprio o alle dipendenze) da cui traggono una retribuzione o un profitto, comprese le persone che collaborano,

senza avere un regolare contratto di lavoro, con un familiare che svolge un'attività lavorativa in modo autonomo (coadiuvanti).

Sono considerate *disoccupate alla ricerca di nuova occupazione* le persone che hanno perduto una precedente occupazione alle dipendenze e sono alla ricerca attiva di una nuova occupazione sempre che siano in grado di accettarla se viene loro offerta.

La *popolazione in condizione non professionale* è costituita:

- da tutti i bambini e ragazzi con meno di 14 anni;
- dalle persone in cerca di prima occupazione;
- dalle casalinghe;
- dagli studenti;
- dalle persone ritirate dal lavoro;
- dagli altri censiti in età da 14 anni e oltre che non rientrano nelle quattro voci precedenti, compresi coloro che stanno assolvendo gli obblighi di leva.

Si riportano di seguito alcune definizioni:

*persone in cerca di prima occupazione*, sono coloro che non hanno mai esercitato un'attività lavorativa o hanno cessato un'attività lavorativa in proprio e sono alla ricerca attiva di un'occupazione sempre che siano in grado di accettarla se viene loro offerta;

*casalinghe*, sono coloro che si dedicano prevalentemente alla cura della propria famiglia e della propria casa;

*studenti*, sono coloro che si dedicano prevalentemente allo studio;

*persone ritirate dal lavoro*, sono coloro che hanno cessato un'attività lavorativa per raggiunti limiti di età o altra causa.

È il caso di precisare che le persone in condizione professionale e quelle in cerca di prima occupazione confluiscono nella cosiddetta *popolazione attiva*; la popolazione in condizione non professionale depurata dalle persone in cerca di prima occupazione costituisce invece la *popolazione non attiva*.

## **Professione**

Per *professione* si intende l'attività individuale esercitata dalle persone costituenti la popolazione attiva, ad esclusione delle persone in cerca di prima occupazione.

La specificazione della professione è determinata dal tipo di lavoro e dalle principali attività o mansioni svolte durante lo stesso e viene identificata attraverso le seguenti tre componenti: il livello di autonomia/responsabilità nei processi decisionali, l'area di specializzazione e la «funzione».

Per le persone addette al culto esercitanti una professione non inerente all'esercizio del culto è stata considerata l'attività di tipo civile da esse svolta (ad esempio: per un sacerdote esercitante

la professione di insegnante presso una scuola pubblica o privata si è considerata la professione di insegnante; per una suora infermiera si è considerata la professione di infermiera, e così via).

Per le persone disoccupate è stata considerata la professione esercitata prima della disoccupazione.

Per notizie più analitiche si rinvia al volume dell'Istat *Classificazione delle professioni*, Metodi e norme, Serie C, Edizione 1991, utilizzato per il Censimento del 1991. A tal fine è opportuno precisare che esistono difficoltà di comparazione con la classificazione Istat adottata nei Censimenti precedenti, essendo molto diversi i criteri classificatori utilizzati. Si rimanda per i confronti all'appendice del fascicolo suddetto in cui sono riportate le Tabelle di ragguglio tra la Classificazione delle professioni 1991 e quella del 1981 e tra la Classificazione italiana e la Classificazione Isco-88.

Per la professione e i due caratteri seguenti (posizione nella professione e attività economica) è necessario tener presente che le persone con più di una attività lavorativa hanno fornito le notizie facendo riferimento alla principale attività svolta, cioè a quella che, per continuità di lavoro, per importanza economica o altre considerazioni era ritenuta la prevalente.

### **Posizione nella professione**

Per *posizione nella professione* si intende il livello di autonomia/responsabilità e la «funzione» di ciascuna persona espletante un'attività economica in rapporto all'unità locale in cui viene svolta l'attività stessa (per unità locale si intende lo stabilimento, azienda agricola, officina, laboratorio, cava, miniera, cantiere, bottega, ente, istituto, ufficio, associazione, ecc.).

Nel Fascicolo le posizioni nella professione risultano raggruppate nel modo seguente:

#### *Imprenditori, liberi professionisti:*

- imprenditori: coloro che gestiscono in proprio un'impresa (azienda agricola, industriale, commerciale, ecc.) nella quale non impiegano l'opera manuale propria, ma quella di dipendenti;
- liberi professionisti: coloro che esercitano in conto proprio una professione o arte liberale (ad esempio notaio, avvocato, medico dentista, ingegnere edile, ecc.);

#### *Lavoratori in proprio:*

- coloro che gestiscono un'azienda agricola, una piccola azienda industriale, una bottega artigiana, un negozio o un esercizio pubblico, partecipandovi col proprio lavoro manuale (in tale posizione sono compresi anche i coltivatori diretti, i mezzadri e simili, nonché chi lavora nel proprio domicilio direttamente per conto di consumatori e non su commissione di imprese);

#### *Soci di cooperative:*

- i membri attivi di cooperative di produzione di beni e/o produzione di servizi indipendentemente dalla specie di attività in cui la cooperativa è operante, cioè coloro che, come corrispettivo dell'opera prestata, non percepiscono una remunerazione regolata da contratti di lavoro, ma un compenso proporzionato alla prestazione, nonché una quota parte degli utili dell'impresa;



#### *Coadiuvanti:*

- coloro che collaborano con un familiare che svolge un'attività lavorativa per conto proprio, senza avere un rapporto di lavoro regolato da contratto;

#### *Dirigenti:*

- coloro che ricoprono un ruolo caratterizzato da un elevato grado di professionalità, autonomia e potere decisionale ed esplicano la loro funzione al fine di promuovere, coordinare e gestire la realizzazione degli obiettivi dell'impresa o dell'ente presso cui lavora. Per le Amministrazioni sono da considerarsi come «dirigente» le qualifiche previste dal D.P.R. 30 giugno 1972, n.748; per tutte le altre Amministrazioni pubbliche, siano esse a carattere centrale o locale, si considerano le qualifiche equivalenti. Per gli appartenenti alle FF.AA. e corpi simili sono considerati «dirigenti» gli ufficiali con grado superiore a quello di tenente colonnello o posizioni assimilate;

#### *Direttivi, quadri, impiegati:*

- direttivi, quadri: coloro che esercitano funzioni direttive e di coordinamento siano esse tecniche, scientifiche o amministrative. Per gli appartenenti alle FF.AA. e corpi simili sono considerati «direttivi-quadri» gli ufficiali con grado inferiore a quello di colonnello o posizioni assimilate. Sono altresì considerati «direttivi-quadri» i presidi e i professori di scuola media superiore e inferiore;

- impiegati: coloro che esercitano funzioni di concetto o esecutive siano esse tecniche, scientifiche o amministrative. Per quanto riguarda gli appartenenti alle FF.AA. e corpi simili sono considerati impiegati i sottufficiali o posizioni assimilate;

#### *Altri lavoratori dipendenti:*

- appartenenti alle categorie speciali (intermedi): coloro che guidano e controllano, con apporto di adeguata competenza tecnico-pratica, gruppi di altri lavoratori;
- capi operaio e operai specializzati, qualificati e comuni: coloro che esercitano un'attività per la cui esecuzione si richiedono conoscenze specialistiche o cognizioni tecnico-pratiche, con eventuale guida e controllo di altri operai;
- altri lavoratori dipendenti: coloro che esercitano mansioni di sorveglianza e di custodia come ad esempio: usciere, bidello, guardiano e simili;
- apprendisti: coloro che esercitano un'attività lavorativa per l'apprendimento di un mestiere o professione al fine di effettuare l'addestramento necessario per conseguire una specifica qualificazione professionale;
- lavoranti a domicilio per conto di imprese: coloro che lavorano nel proprio domicilio esclusivamente o prevalentemente su commissione di imprese industriali, commerciali, artigiane e non direttamente per conto di consumatori;
- graduati o militari di carriera delle FF.AA. o similari: con grado fino a caporal maggiore o assimilati, nonché i vigili urbani e del fuoco e le guardie giurate.

## Sezioni di attività economica

Per *sezione di attività economica* si intende il campo di attività in cui viene esercitata la professione. Essa è determinata, di norma, in base all'attività esclusiva o principale delle singole unità locali presso cui il censito lavora.

Le sezioni in cui si articola la classificazione delle attività economiche sono le seguenti:

- A - Agricoltura, caccia e silvicoltura
- B - Pesca, piscicoltura e servizi connessi
- C - Estrazione di minerali
- D - Attività manifatturiere
- E - Produzione e distribuzione di energia elettrica, gas e acqua
- F - Costruzioni
- G - Commercio all'ingrosso e al dettaglio; riparazioni di autoveicoli, motocicli e di beni di consumo personali e per la casa
- H - Alberghi e ristoranti
- I - Trasporti, magazzinaggio e comunicazioni
- J - Intermediazione monetaria e finanziaria
- K - Attività immobiliari, noleggio, informatica, ricerca, altre attività professionali ed imprenditoriali
- L - Pubblica Amministrazione e Difesa; assicurazione sociale obbligatoria
- M - Istruzione
- N - Sanità e altri servizi sociali
- O - Altri servizi pubblici, sociali e personali
- P - Servizi domestici presso famiglie e convivenze
- Q - Organizzazioni ed organismi extraterritoriali

Poichè la nuova classificazione delle attività economiche, predisposta per il Censimento del 1991 (*Istat Classificazione delle attività economiche*, Metodi e Norme, Serie C, n.11) ha subito una profonda revisione rispetto a quella adottata nel Censimento precedente, si rinvia al fascicolo suddetto per ulteriori analitiche notizie, per la tabella di ragguglio tra la classificazione del 1991 e quella del 1981 e la tabella di corrispondenza tra la classificazione italiana e quelle internazionali.

## Località abitata

Per *località abitata* si intende un'area più o meno vasta di territorio, conosciuta di norma con un nome proprio, sulla quale sono situate una o più case raggruppate o sparse.

I tipi di località abitate considerate agli effetti del Censimento sono: il centro abitato, il nucleo abitato, le case sparse.

Per *centro abitato* si intende un aggregato di case contigue o vicine con interposte strade, piazze e simili, o comunque brevi soluzioni di continuità, caratterizzato dall'esistenza di servizi od esercizi pubblici (quali, ad esempio una chiesa regolarmente officiata, una scuola, una stazione ferroviaria, tramviaria o automobilistica, un ufficio pubblico, una rivendita di generi di prima, una farmacia od un dispensario farmaceutico, un negozio e simili) costituenti la condizione di una forma autonoma di vita sociale, e generalmente determinanti un luogo di raccolta ove sogliono concorrere anche gli abitanti dei luoghi vicini per ragioni di culto, istruzione, affari, approvvigionamento e simili, in modo da manifestare l'esistenza di una forma di vita sociale coordinata dal centro stesso.

Per *nucleo abitato* si intende la località abitata, priva del luogo di raccolta che caratterizza il centro abitato, costituita da un gruppo di case continue o vicine, con almeno cinque famiglie e con interposte strade, sentieri, spiazzini, aie, piccoli orti, piccoli incolti e simili, purchè l'intervallo tra casa e casa non superi una trentina di metri e sia in ogni modo inferiore a quello intercorrente tra il nucleo stesso e la più vicina delle case manifestamente sparse.

Per *case sparse* si intendono quelle disseminate nel territorio comunale a distanza tale tra loro da non poter costituire nemmeno un nucleo abitato.

Costituiscono inoltre *aree speciali*:

- le isole amministrative ovvero le parti del territorio comunale circondate interamente dal territorio di altro o altri Comuni;
- le isole marittime e lacuali;
- le aree di alta montagna situate sopra il limite dei pascoli completamente disabitate, purchè di una certa ampiezza;
- le paludi e gli acquitrini, purchè di una certa ampiezza;
- i laghi compresi in un solo Comune, purchè di una certa ampiezza;
- la parte di lago diviso tra più Comuni;
- le zone di territorio in contestazione con altri Comuni.

## Avvertenze alle tavole

A seguito dell'utilizzazione di programmi informatici per l'elaborazione dei dati, nel calcolo delle composizioni percentuali gli arrotondamenti sono determinati automaticamente. Pertanto le quadrature previste a livello dei totali di alcune tavole possono non corrispondere esattamente al 100,0 previsto dalle elaborazioni.

Le sezioni in cui si articola la classificazione delle attività economiche risultano così raggruppate:

- *Agricoltura*: sezioni A e B;
- *Industria*: sezioni C, D, E e F;
- *Commercio, pubblici servizi, alberghi*: sezioni G e H;
- *Pubblica amministrazione, servizi pubblici e privati*: I, J, K, L, M, N, O, P e Q.
- *Altre attività*: in alcune tavole sotto questa voce vengono raggruppate sia le sezioni G e H (*Commercio, pubblici servizi, alberghi*) che le sezioni I, J, K, L, M, N, O, P e Q (*Pubblica amministrazione, servizi pubblici e privati*).

### Tavola 1.1

Per *Indice di vecchiaia* si deve intendere il rapporto percentuale tra la popolazione di 65 anni e più e quella con meno di 14 anni.

Per *Indice di dipendenza* si deve intendere il rapporto percentuale avente a numeratore la somma tra la popolazione con meno di 14 anni e quella di 65 anni e più e a denominatore la popolazione in età da 14 a 64 anni.

Per *Anziani per un bambino* si deve intendere il numero di persone di 65 anni e più per ciascuna con meno di 6 anni.

### Tavole 1.2, 2.20, 2.29 e 5.3

Sono considerati in possesso di diploma tutti coloro che hanno conseguito un qualsiasi diploma sia esso universitario o equipollente, che permette l'accesso all'università o che non permette l'accesso all'università.

Nel Censimento del 1961 le persone fornite di certificato di proscioglimento sono state comprese tra le persone in possesso di licenza di scuola elementare.

### **Tavola 1.3**

Nel Censimento del 1971 le persone che stavano assolvendo gli obblighi di leva sono state attribuite alla popolazione in condizione professionale o non professionale sulla base della condizione nella quale si trovavano prima dell'inizio del servizio di leva.

### **Tavole 2.2 e 2.29**

I *separati di fatto* rappresentano un «di cui» dei coniugati in quanto, pur non vivendo con il proprio coniuge per uno stato di crisi della coppia, mantengono lo stato civile di coniugati.

### **Tavole 2.7, 2.8, 2.9 e 4.16**

Nelle voci *altre convivenze* sono comprese le convivenze militari e di altri corpi accasermati.

### **Tavola 2.10**

Nella voce *di cui minorenni* sono compresi gli stranieri con meno di 18 anni indipendentemente, quindi, dalla maggiore età stabilita per legge dai rispettivi Paesi di cittadinanza.

### **Tavola 2.13**

Per *Rapporto di mascolinità* si deve intendere il numero di maschi per cento femmine.

Per *Tasso di attività* si deve intendere il rapporto percentuale tra la popolazione attiva e il totale della popolazione.

### **Tavole 2.14, 4.31 e 4.32**

Un fabbricato è stato considerato esclusivamente ad uso abitativo anche se, al di fuori dell'accesso o degli accessi alle abitazioni, ha negozi, uffici, imprese commerciali, ecc.

### **Tavole 2.15, 5.17 e 5.24**

Per *angolo cottura* si intende un vano che non ha le caratteristiche di stanza o una parte di stanza, stabilmente adibito alla cottura delle vivande e alla rigovernatura delle stoviglie.

### **Tavola 2.21**

È stata considerata l'età massima di 42 anni perché solo nel 1949 l'età fino a cui doveva essere frequentata la scuola dell'obbligo è stata elevata a 14 anni.

### **Tavole 2.30, 2.31 e 4.8**

I dati fanno riferimento agli studenti e alle persone occupate che, il mercoledì precedente la data del Censimento, si sono recate a scuola o al lavoro rientrando nella stessa giornata alla propria dimora abituale.

Ai fini di una corretta interpretazione dei dati occorre tener presente che:

- i lavoratori-studenti hanno fatto riferimento al luogo di lavoro;
- coloro che esercitano la professione su mezzi di trasporto (autisti, ferrovieri, tramvieri, piloti, marittimi, ecc.) hanno indicato il luogo da cui prendono servizio (posteggio, stazione, deposito, aeroporto, porto, ecc.);
- il mezzo di trasporto utilizzato è quello utilizzato per compiere il tratto più lungo (in termini di distanza e non di tempo) del tragitto casa/luogo di studio o di lavoro.

### **Tavola 3.2**

Per *Indice di ricambio* si deve intendere il rapporto percentuale tra la popolazione della classe 60-64 anni e della classe 15-19 anni.

### **Tavola 3.4**

Per *Tasso di non conseguimento della scuola dell'obbligo* si deve intendere il rapporto percentuale che ha a numeratore le persone della classe 15-42 anni che non hanno conseguito il diploma di scuola media inferiore e a denominatore il totale della popolazione della stessa classe.

### **Tavola 3.5**

Per *Tasso di disoccupazione giovanile* si deve intendere il rapporto percentuale che ha a numeratore i giovani della classe 14-29 anni in cerca di prima occupazione o disoccupati alla ricerca di nuova occupazione e a denominatore la popolazione attiva della stessa classe 14-29 anni.

### **Tavole 3.6 e 4.33**

La superficie dell'abitazione fa riferimento alla superficie dei pavimenti delle stanze e dei vani accessori, al netto dei muri perimetrali, murature e scale interne, pilastri, tramezzi, vani di porte e finestre. Inoltre, sono state escluse dal computo le superfici di eventuali balconi, terrazze, verande, cantine, autorimesse, portici, loggiati, solai, cortili, ecc.

### **Tavola 4.2**

Fra le persone laureate in possesso di specializzazione post laurea o di dottorato di ricerca sono comprese anche quelle che hanno conseguito un diploma di «laurea speciale» (secondo diploma di laurea a completamento degli studi: esempio Ingegneria spaziale).

### **Tavola 4.30**

Per abitazione ristrutturata si deve intendere che essa ha subito alcuni interventi rivolti a trasformarla mediante un insieme sistematico di opere che hanno portato ad una abitazione, in tutto o nella maggior parte di essa, diversa dalla precedente.

### Tavola 4.36

Per abitazioni che dispongono di apparecchi singoli fissi per il riscaldamento si devono intendere quelle fornite di stufa fissa, caminetto, ecc.

### Tavola 6.1

I dati della superficie territoriale dei Comuni sono stati forniti dagli Uffici Tecnici Erariali.

### Tavola 6.3

Nell'ambito della Provincia i Comuni sono elencati per ordine alfabetico e nell'ambito di ciascun Comune sono elencati i Centri abitati e i Nuclei abitati, entrambi in ordine alfabetico all'interno di ciascun gruppo, e le Case sparse. Segue l'indicazione delle eventuali Aree speciali con l'elencazione dei relativi centri o nuclei.

Per facilitare la lettura, le denominazioni delle entità territoriali considerate sono state evidenziate con caratteri tipografici differenti e precisamente: i **COMUNI** in neretto maiuscolo, i **CENTRI ABITATI** in maiuscolo/tondo chiaro, i **Nuclei abitati** in maiuscolo/minuscolo tondo chiaro, le *case sparse* in corsivo minuscolo chiaro, le **Aree speciali** neretto maiuscolo/minuscolo.

*Altitudine:* per i Comuni e le aree speciali è stata indicata l'altitudine massima e minima del rispettivo territorio; tali valori sono stati determinati prescindendo dalle altitudini concernenti le zone di territorio in contestazione tra i Comuni. L'altitudine dei Centri abitati si riferisce al principale luogo di raccolta (di norma la piazza del municipio o della chiesa parrocchiale o del mercato); l'altitudine dei Nuclei abitati fa riferimento ad un punto intermedio del terreno su cui sorgono le case dei nuclei stessi.

Nei territori in contestazione, allo scopo di evitare omissioni o duplicazioni, la rilevazione censuaria è stata affidata ad uno solo dei Comuni interessati. Si ritiene opportuno precisare che:

- permanendo irrisolta la controversia territoriale, i territori in contestazione sono stati riportati in corrispondenza di ciascuno dei Comuni interessati ma, ai fini del calcolo del numero delle aree dei Centri abitati e dei Nuclei abitati, riportato nella Tav. 6.1, essi sono stati considerati una sola volta, e precisamente, nell'ambito del Comune incaricato della rilevazione censuaria;
- le controversie relative all'appartenenza all'uno o all'altro Comune della popolazione residente nei territori oggetto di contestazione sono state risolte in base alle risultanze anagrafiche, nel senso che sono state computate nella popolazione di ciascun Comune le famiglie che risultavano di fatto iscritte nella rispettiva Anagrafe della popolazione residente;
- la superficie delle zone di territorio in contestazione è riportata in Appendice, Tavola B.

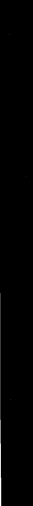



Grafici



Grafico 1 - Densità della popolazione residente per Comune



**Grafico 2 - Popolazione per classe di ampiezza demografica dei Comuni dal 1961 al 1991 ai confini dell'epoca (composizione percentuale)**

Oltre 20.000 abitanti
  Da 3.001 a 10.000 abitanti  
 Da 10.001 a 20.000 abitanti
  Fino a 3.000 abitanti

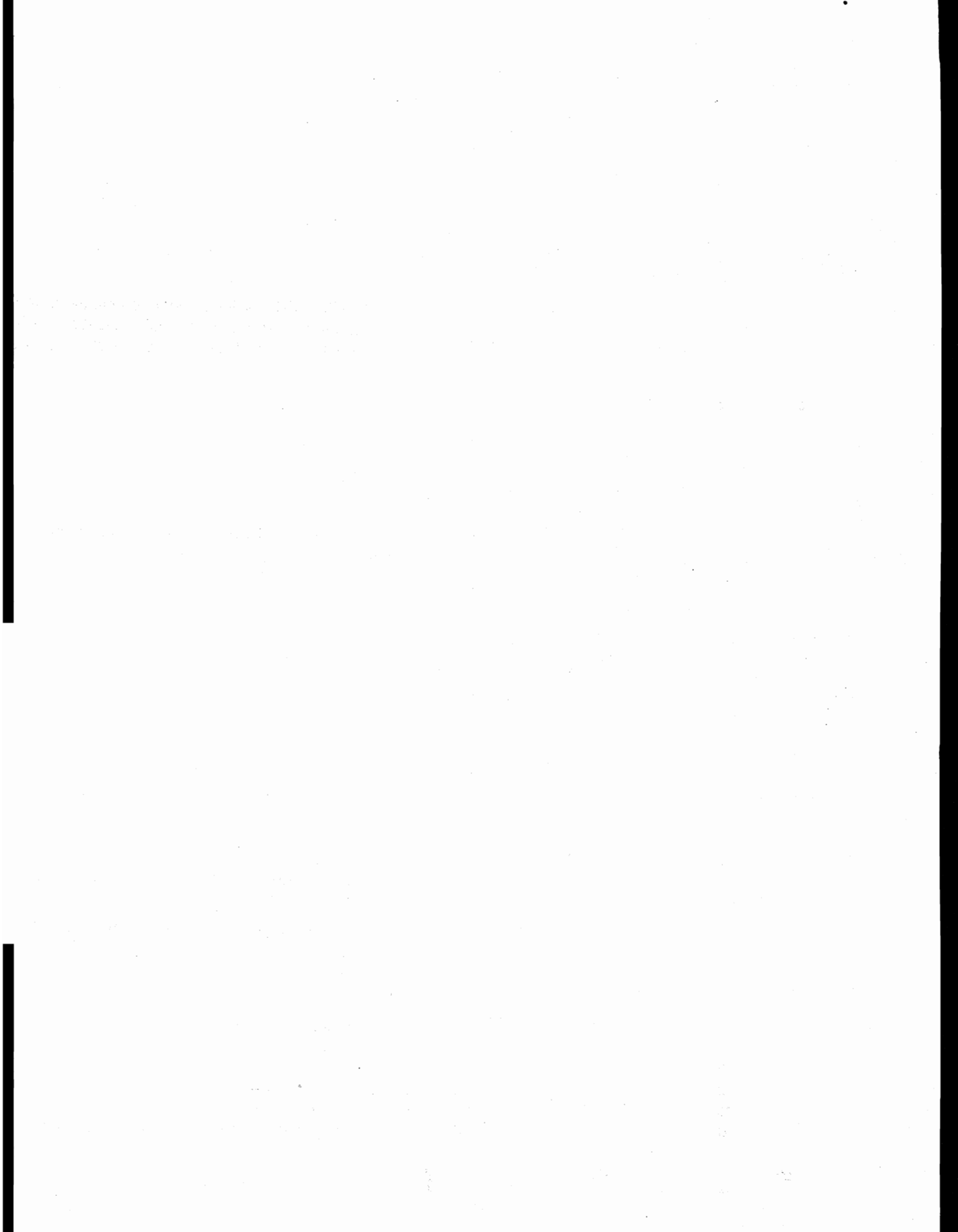
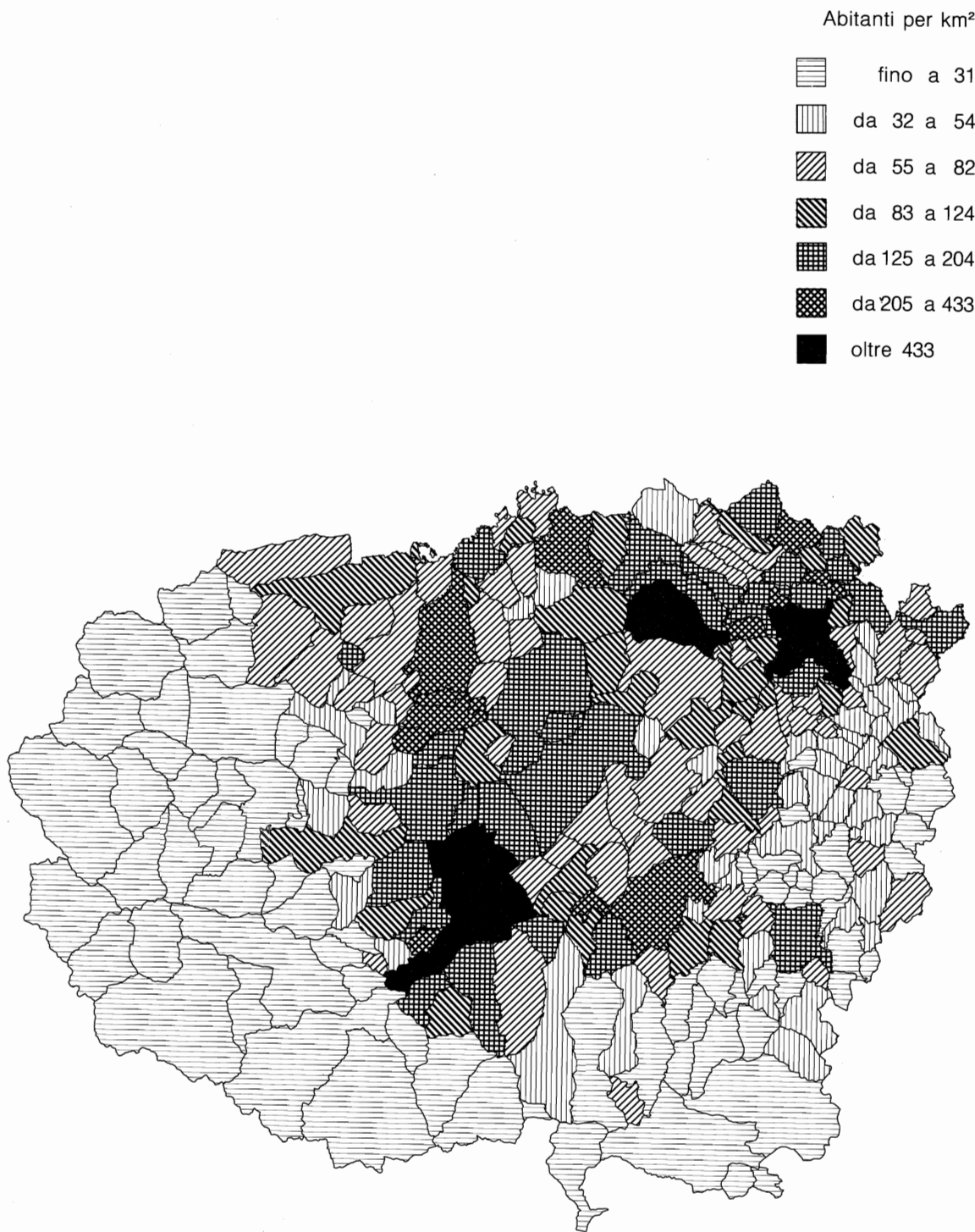
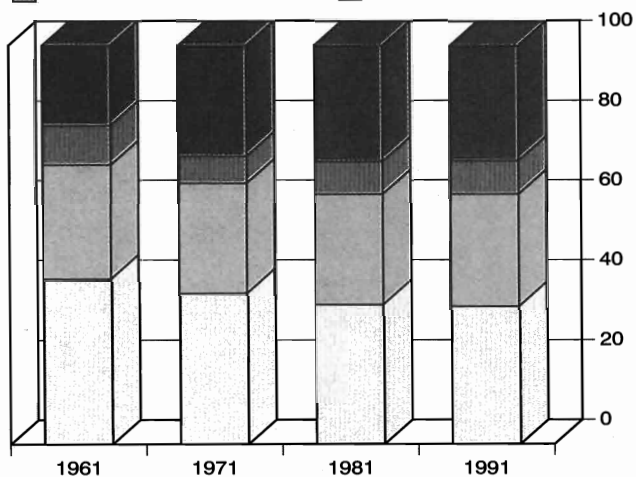

**Grafico 3 - Numero medio dei componenti per famiglia dal 1961 al 1991**

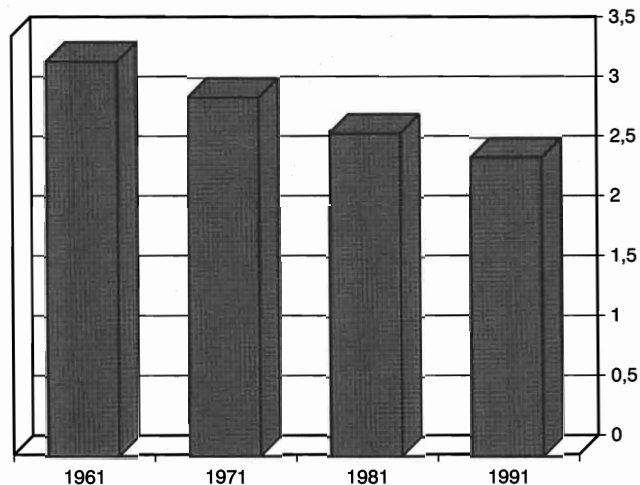

**Grafico 4 - Famiglie secondo il numero dei componenti dal 1961 al 1991 (composizione percentuale)**



Grafico 5 - Indice di vecchiaia \* per Comune

Anziani per 100 giovani

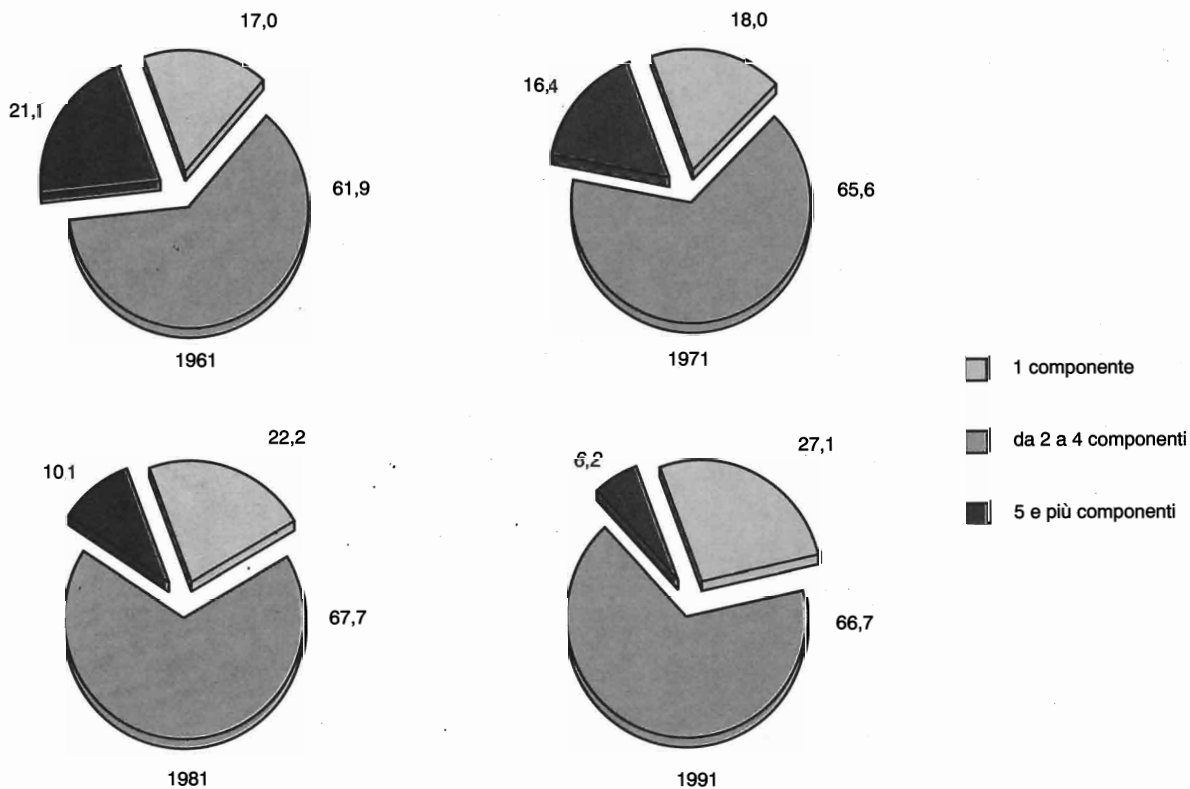
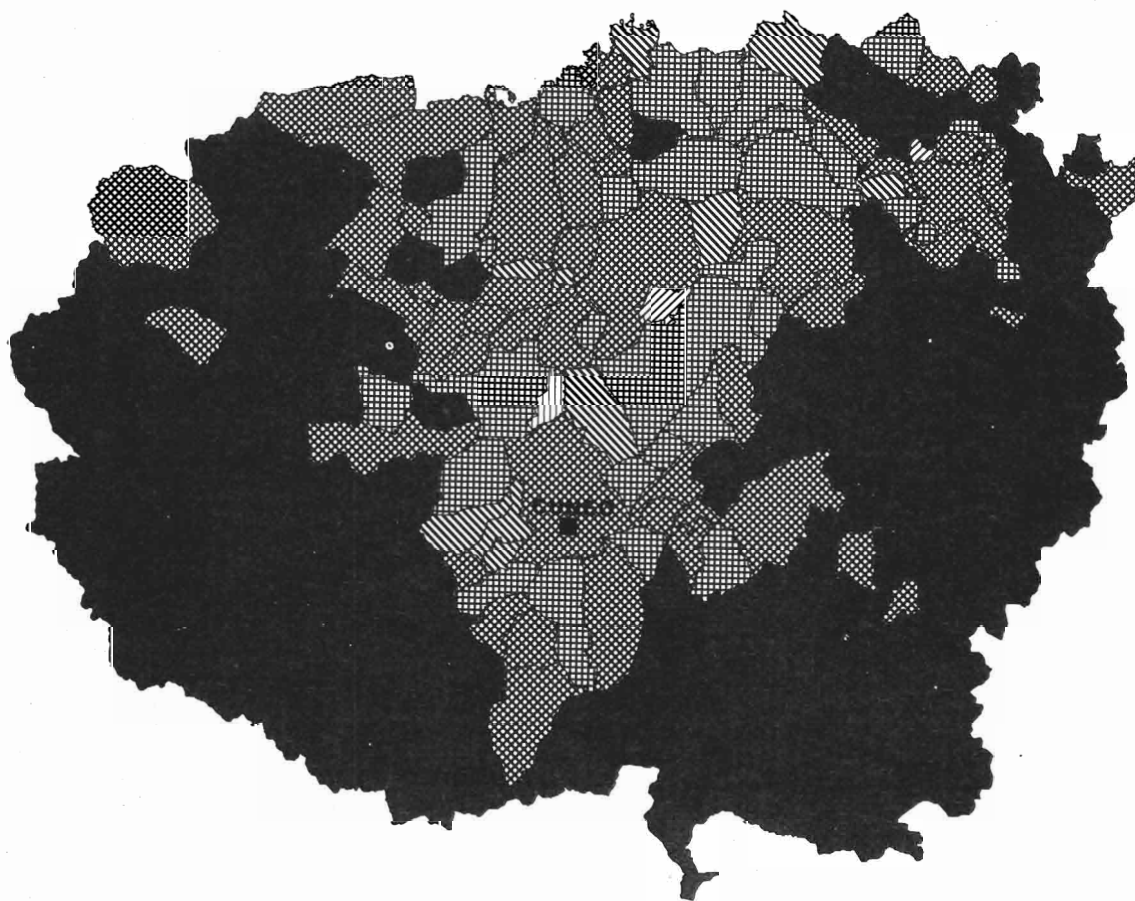

\* L'indice è calcolato come rapporto fra la popolazione in età da 65 anni in poi e quella in età inferiore a 14 anni, moltiplicato per 100.

**Grafico 6 - Distribuzione per sesso, classe di età e stato civile della popolazione residente al Censimento del 1991 (valori percentuali)**

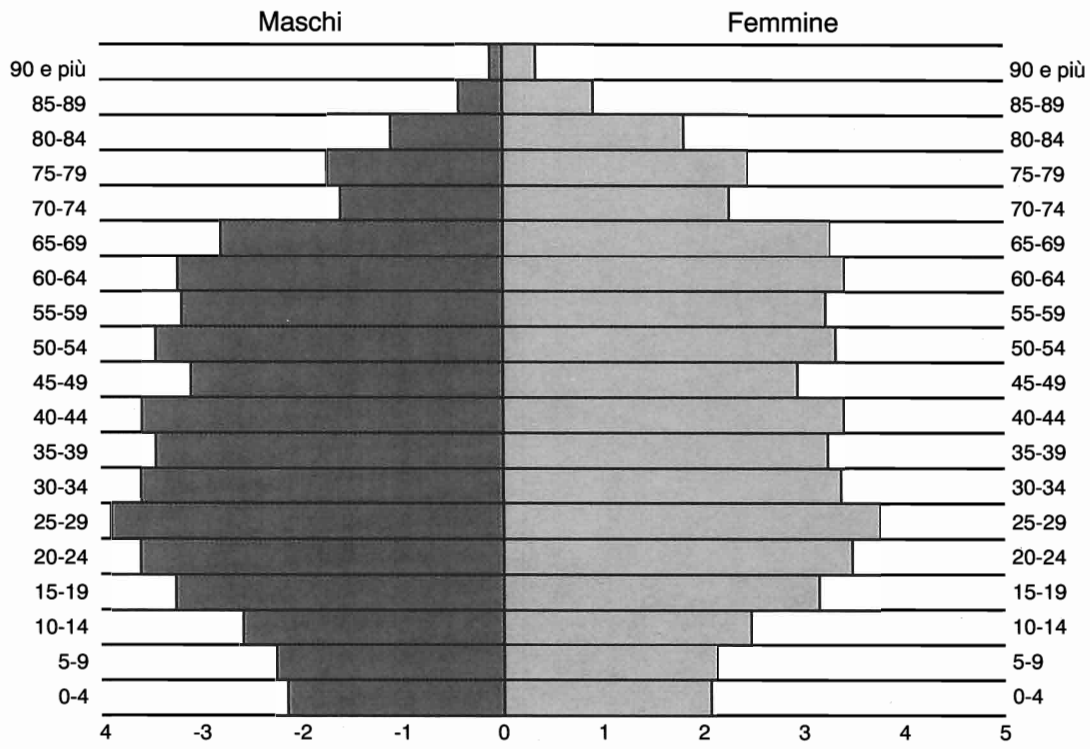

**POPOLAZIONE PER STATO CIVILE**

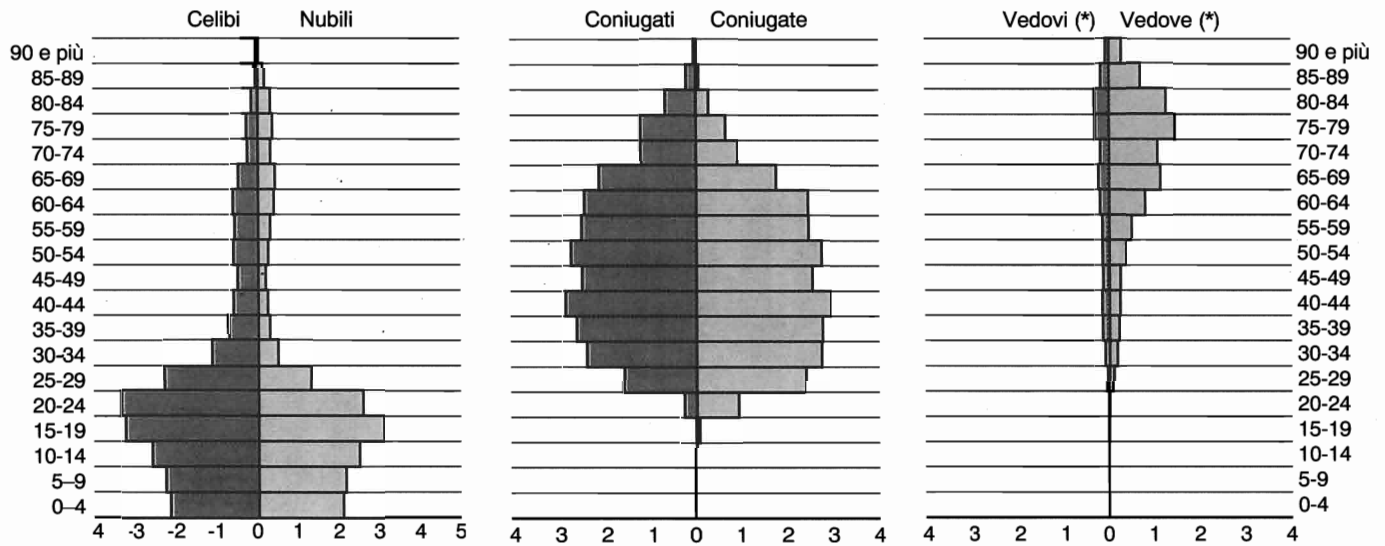

(\*) Inclusi divorziati/e e separati/e

**Grafico 7 - Popolazione in età da 6 anni in poi per grado di istruzione dal 1961 al 1991 (valori percentuali) (\*)**

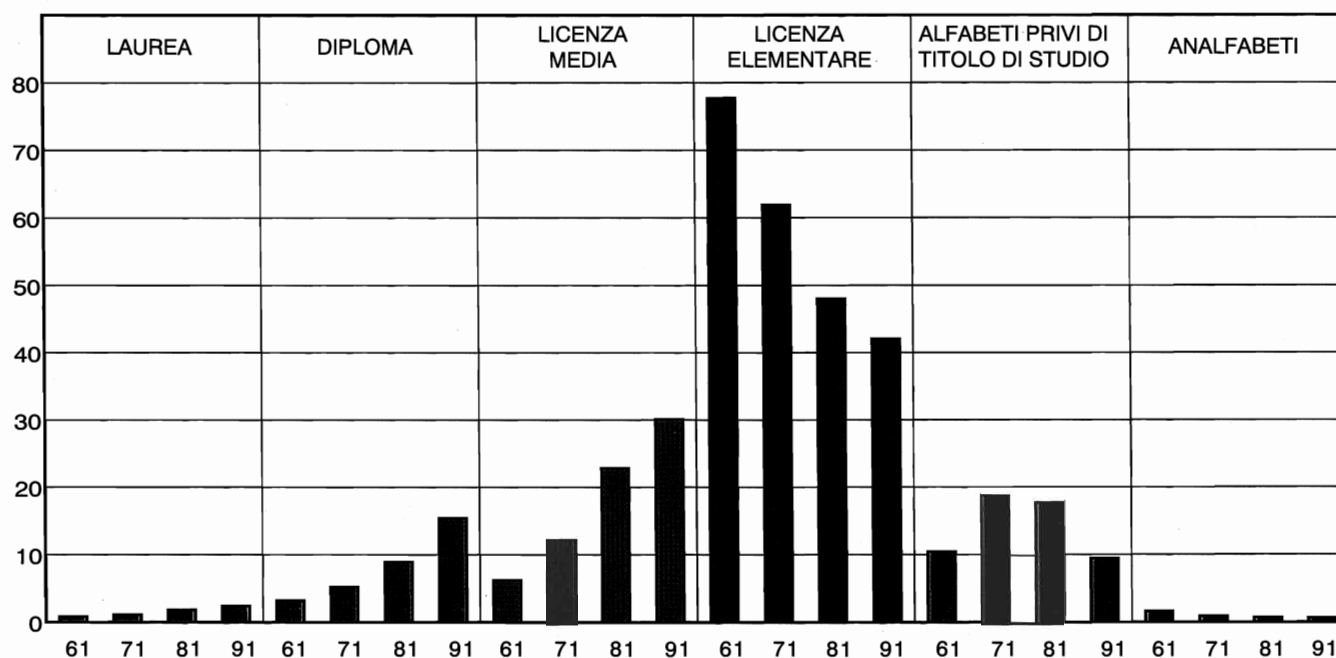

(\*) Per la corretta lettura del grafico si faccia riferimento alle avvertenze alla Tavola 1.2 pag. 42

**Grafico 8 - Percentuale di donne nei diversi gradi di istruzione dal 1961 al 1991**

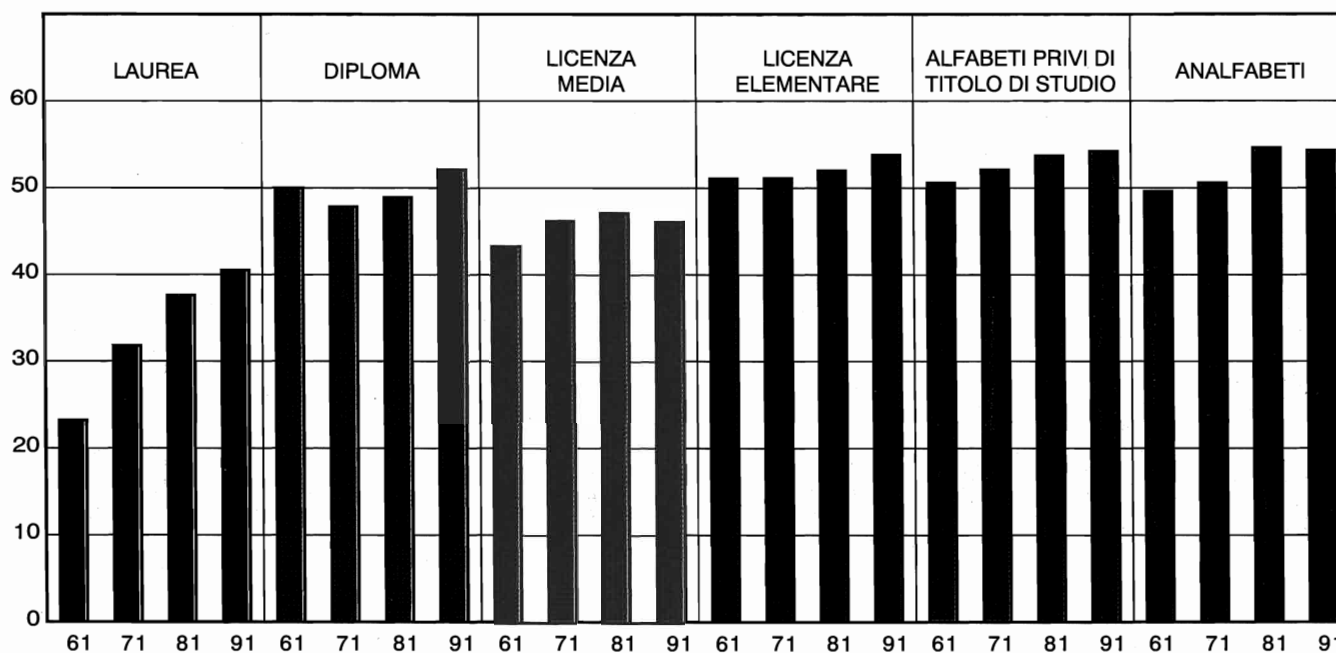

## Grafico 9 - Popolazione attiva dal 1961 al 1991

PERCENTUALE SUL TOTALE DELLA POPOLAZIONE RESIDENTE IN ETÀ DI 14 ANNI E PIÙ

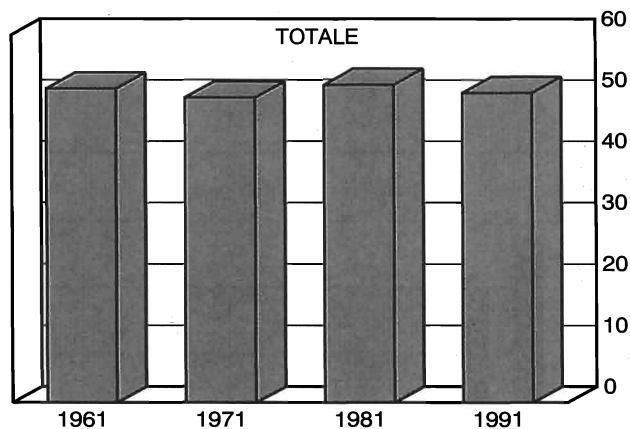

COMPOSIZIONE PERCENTUALE PER SESSO



Grafico 10 - Popolazione attiva in condizione professionale per ramo di attività economica dal 1961 al 1991 (\*) (composizione percentuale)

■ Altre attività ■ Industria ■ Agricoltura

TOTALE

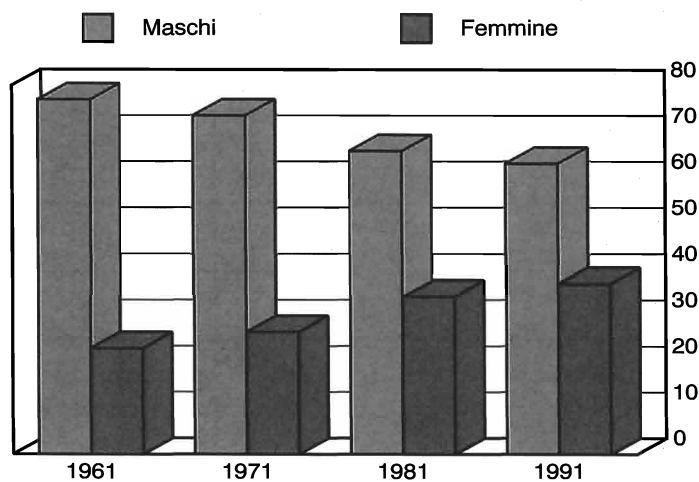
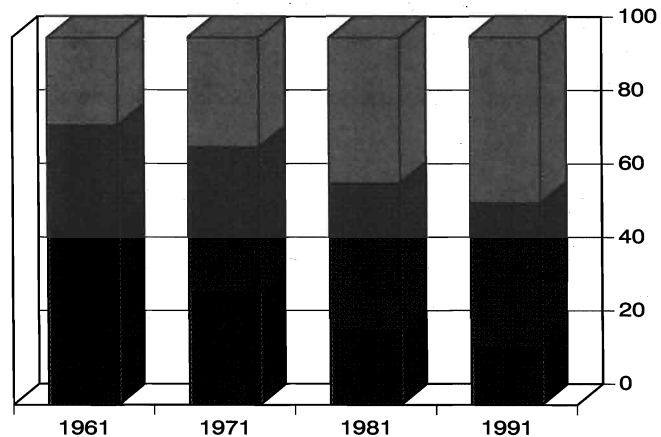

MASCHI

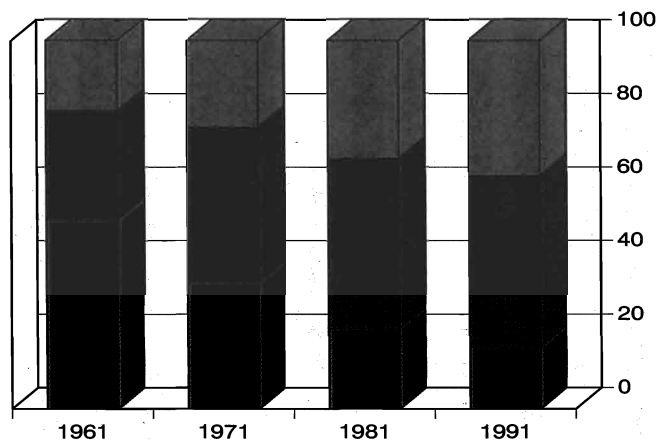

FEMMINE

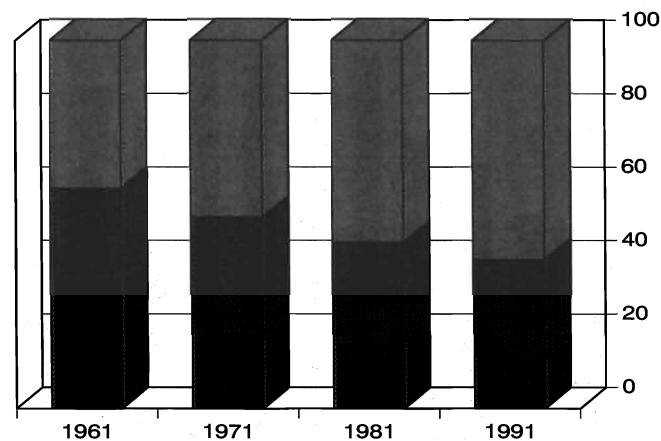

(\*) Viene considerata la popolazione residente attiva da 10 anni in poi solo per il 1961



**Grafico 11 - Popolazione attiva e non attiva al Censimento del 1991**

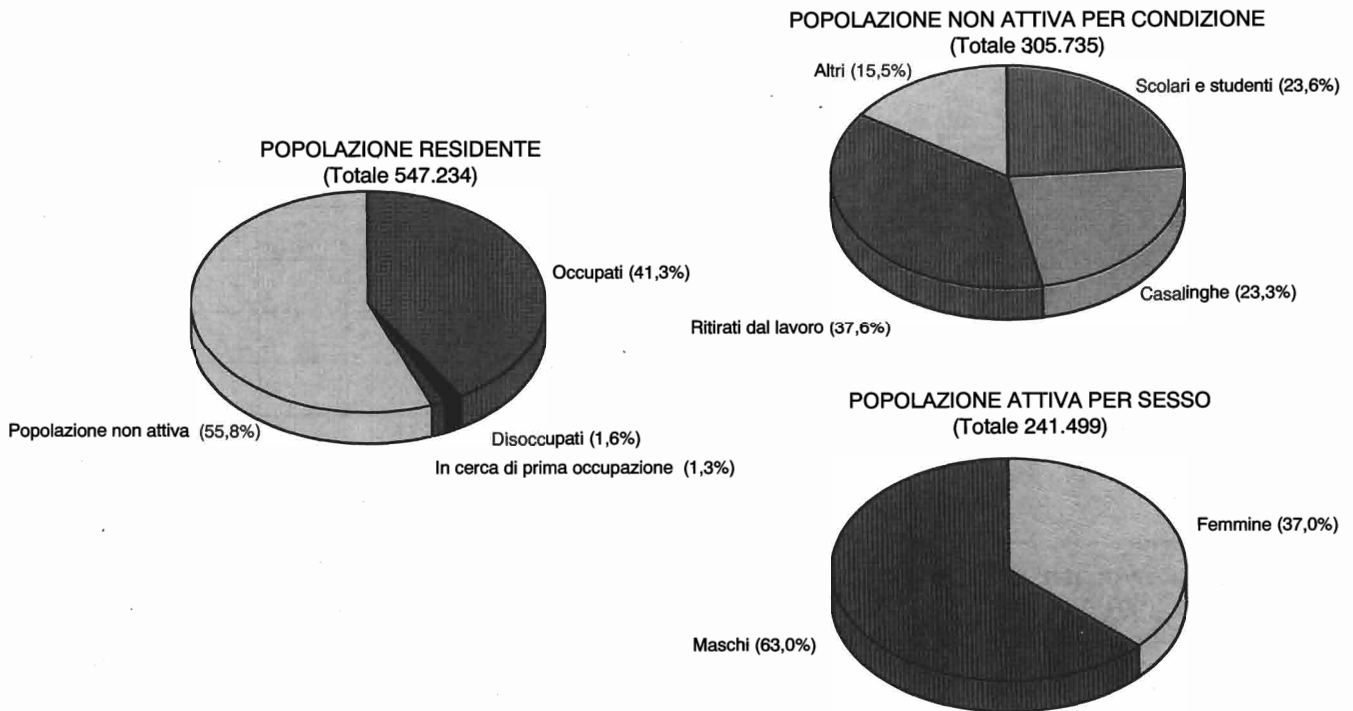

**Grafico 12 - Disoccupati e persone in cerca di prima occupazione per sesso e classe di età al Censimento del 1991 (valori percentuali)**

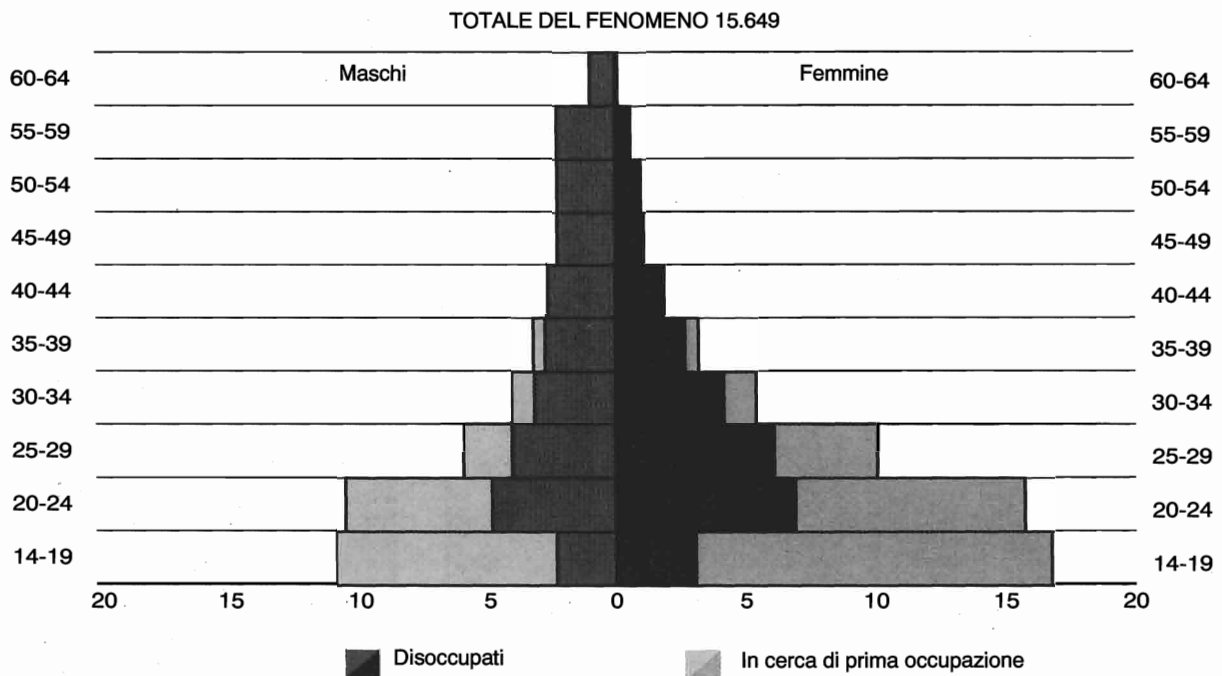

**Grafico 13 - Numero delle abitazioni dal 1961 al 1991**

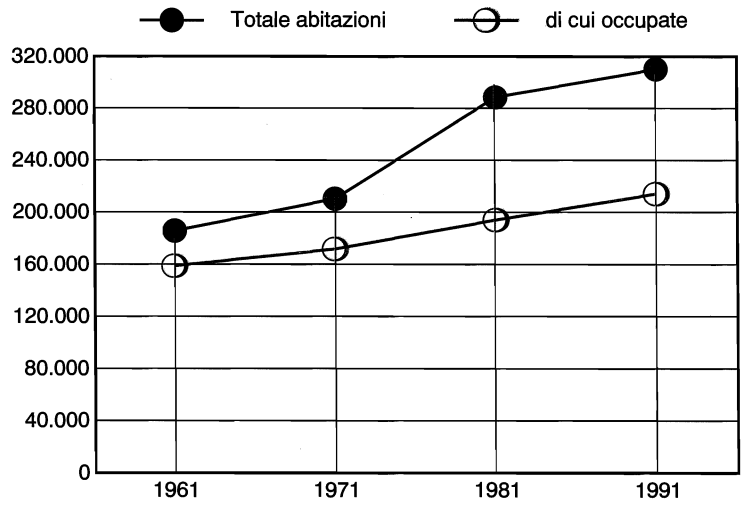

**Grafico 14 - Numero delle stanze dal 1961 al 1991**

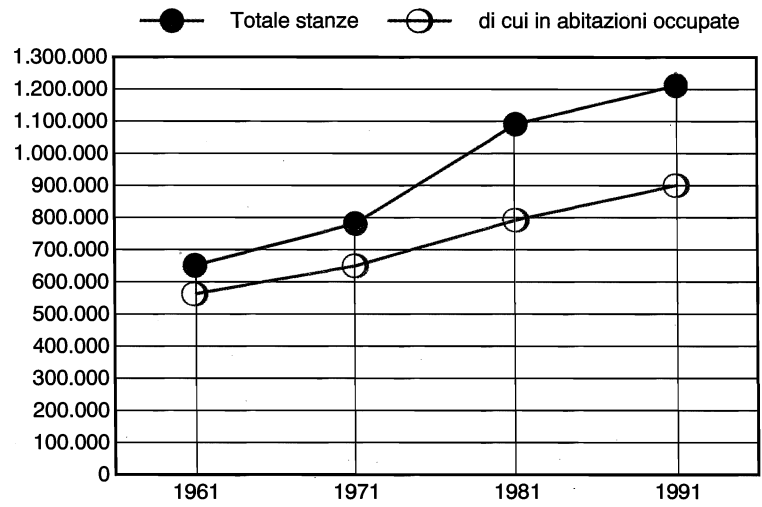

**Grafico 15 - Numero medio di occupanti per stanza dal 1961 al 1991**

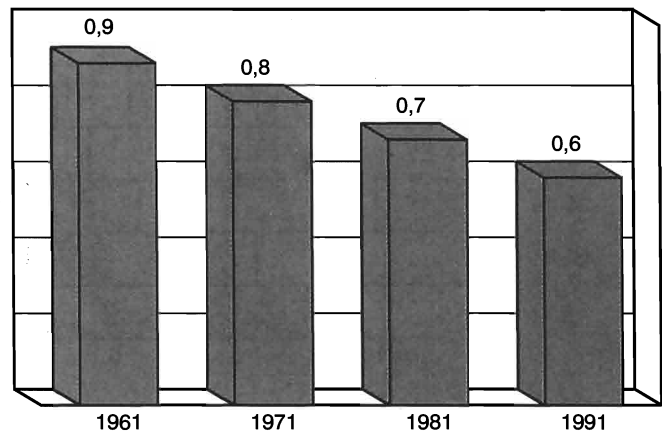

**Grafico 16 - Abitazioni occupate per titolo di godimento al Censimento 1991 (composizione percentuale)**

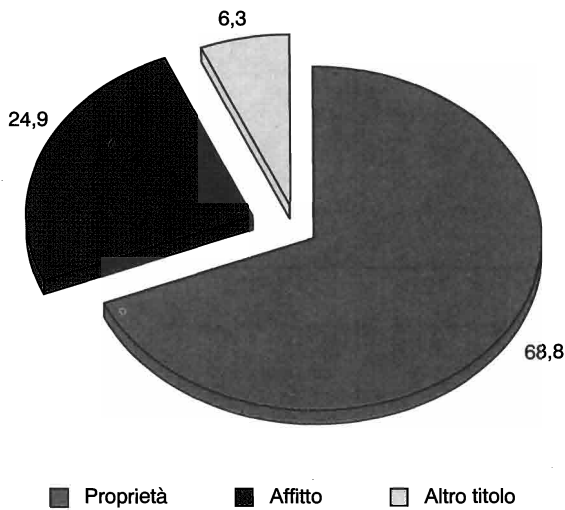

**Grafico 17 - Abitazioni non occupate da residenti per motivo della non occupazione al Censimento 1991 (composizione percentuale)**

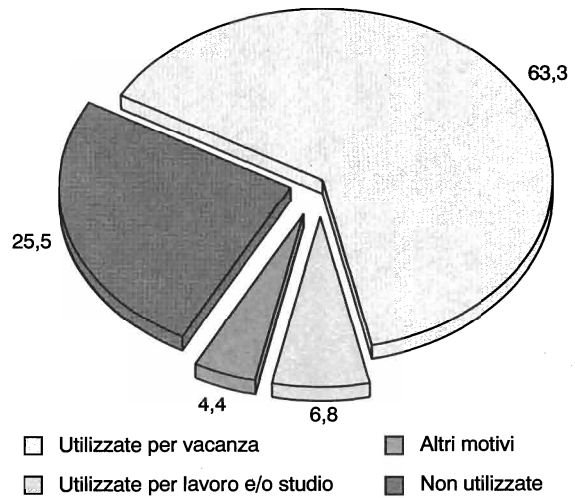

**Grafico 18 - Abitazioni occupate e non occupate da residenti per epoca di costruzione**

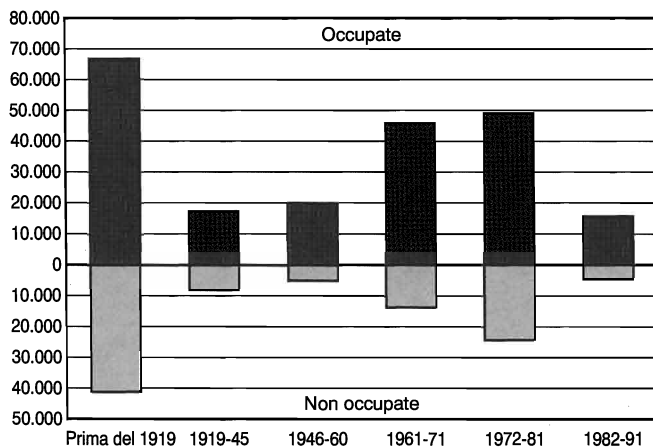

**Grafico 19 - Abitazioni occupate per numero di stanze e costruite negli ultimi due decenni (composizione percentuale nel periodo)**

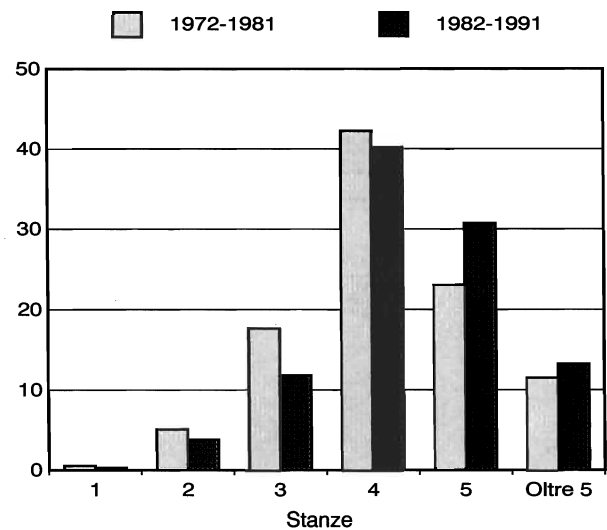

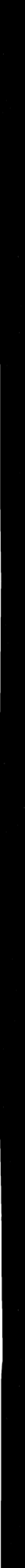

Parte prima

I caratteri generali



# CAPITOLO 1 - CUNEO NEGLI ULTIMI 30 ANNI ATTRAVERSO I CENSIMENTI

## Tavola 1.1 - Popolazione residente e famiglie

AGGREGATI	CENSIMENTI			
	1961	1971	1981	1991
<b>POPOLAZIONE RESIDENTE</b>	<b>536.356</b>	<b>540.504</b>	<b>548.452</b>	<b>547.234</b>
Popolazione residente con meno di 6 anni	39.130	42.330	33.470	27.674
% POPOLAZIONE RESIDENTE CON MENO DI 6 ANNI	7,3	7,8	6,1	5,1
<b>Popolazione residente di 65 anni e più</b>	<b>69.506</b>	<b>82.829</b>	<b>95.375</b>	<b>102.765</b>
% POPOLAZIONE RESIDENTE DI 65 ANNI E PIÙ	13,0	15,3	17,4	18,8
% DI DONNE TRA LA POPOLAZIONE RESIDENTE DI 65 ANNI E PIÙ	54,7	55,6	56,4	58,4
<b>Popolazione residente di 75 anni e più</b>	<b>23.819</b>	<b>28.855</b>	<b>36.013</b>	<b>48.456</b>
% POPOLAZIONE RESIDENTE DI 75 ANNI E PIÙ	4,4	5,3	6,6	8,9
% DI DONNE TRA LA POPOLAZIONE RESIDENTE DI 75 ANNI E PIÙ	54,4	58,7	60,7	61,7
<b>INDICE DI VECCHIAIA</b>	<b>72,1</b>	<b>84,5</b>	<b>105,5</b>	<b>149,6</b>
<b>INDICE DI DIPENDENZA</b>	<b>44,8</b>	<b>50,3</b>	<b>51,2</b>	<b>45,6</b>
<b>ANZIANI PER 1 BAMBINO</b>	<b>1,8</b>	<b>2,0</b>	<b>2,8</b>	<b>3,7</b>
<b>FAMIGLIE</b>	<b>161.089</b>	<b>174.327</b>	<b>197.452</b>	<b>215.356</b>
Numero di componenti per famiglia	3,3	3,0	2,7	2,5
FAMIGLIE CON 1 COMPONENTE	27.407	31.388	43.796	58.372
% famiglie con 1 componente	17,0	18,0	22,2	27,1
FAMIGLIE CON 5 COMPONENTI E PIÙ	34.010	28.665	19.979	13.245
% famiglie con 5 componenti e più	21,1	16,4	10,1	6,2
<b>Famiglie di tipo A</b>	<b>28.520</b>	<b>32.318</b>	<b>44.738</b>	<b>59.340</b>
% FAMIGLIE DI TIPO A	17,7	18,5	22,7	27,6
<b>Famiglie di tipo B</b>	<b>21.285</b>	<b>28.215</b>	<b>37.010</b>	<b>42.098</b>
% FAMIGLIE DI TIPO B	13,2	16,2	18,7	19,5
<b>Famiglie di tipo C</b>	<b>77.255</b>	<b>80.311</b>	<b>90.268</b>	<b>94.284</b>
% FAMIGLIE DI TIPO C	48,0	46,1	45,7	43,8
<b>Famiglie di tipo D</b>	<b>34.029</b>	<b>33.483</b>	<b>25.436</b>	<b>19.634</b>
% FAMIGLIE DI TIPO D	21,1	19,2	12,9	9,1

## Tavola 1.2 - Istruzione

AGGREGATI	CENSIMENTI			
	1961	1971	1981	1991
<b>POPOLAZIONE RESIDENTE DI 6 ANNI E PIÙ</b>	<b>497.226</b>	<b>498.174</b>	<b>514.982</b>	<b>519.560</b>
Maschi	247.210	247.457	254.172	254.942
Femmine	250.016	250.717	260.810	264.618
<b>Laureati</b>	<b>4.198</b>	<b>5.525</b>	<b>9.452</b>	<b>12.644</b>
% LAUREATI	0,8	1,1	1,8	2,4
% di donne tra i laureati	23,2	31,8	37,6	40,5
<b>Diplomati</b>	<b>16.002</b>	<b>25.989</b>	<b>46.059</b>	<b>80.170</b>
% DIPLOMATI	3,2	5,2	8,9	15,4
% di donne tra i diplomati	50,0	47,8	48,9	52,1
<b>Con licenza media inferiore</b>	<b>30.817</b>	<b>60.492</b>	<b>117.349</b>	<b>156.603</b>
% CON LICENZA MEDIA INFERIORE	6,2	12,1	22,8	30,1
% di donne tra le persone con licenza media inferiore	43,3	46,2	47,1	46,1
<b>Con licenza elementare</b>	<b>386.418</b>	<b>308.292</b>	<b>247.027</b>	<b>218.262</b>
% CON LICENZA ELEMENTARE	77,7	61,9	48,0	42,0
% di donne tra le persone con licenza elementare	51,1	51,1	52,0	53,8
<b>Alfabeti senza titolo di studio</b>	<b>51.640</b>	<b>93.616</b>	<b>91.677</b>	<b>48.853</b>
% ALFABETI	10,4	18,8	17,8	9,4
% di donne tra gli alfabeti	50,6	52,1	53,7	54,2
<b>Analfabeti</b>	<b>8.151</b>	<b>4.260</b>	<b>3.418</b>	<b>3.028</b>
% ANALFABETI	1,6	0,9	0,7	0,6
% di donne tra gli analfabeti	49,6	50,6	54,6	54,3

Tavola 1.3 - Lavoro

AGGREGATI	CENSIMENTI			
	1961	1971	1981	1991
<b>POPOLAZIONE RESIDENTE DI 14 ANNI E PIÙ</b>	<b>439.918</b>	<b>442.520</b>	<b>458.021</b>	<b>478.536</b>
Popolazione residente attiva (a)	240.910	220.107	236.897	241.499
% popolazione residente attiva	51,2	49,7	51,7	50,5
% popolazione residente attiva femminile	11,8	13,2	17,7	18,7
<b>Popolazione residente attiva in condizione professionale</b>	<b>238.467</b>	<b>214.754</b>	<b>226.270</b>	<b>234.352</b>
Popolazione in condizione professionale in agricoltura	114.339	66.579	46.568	37.383
% popolazione in condizione professionale in agricoltura	47,9	31,0	20,6	16,0
Popolazione in condizione professionale nell'industria	67.560	84.360	90.464	91.844
% popolazione in condizione professionale nell'industria	28,3	39,3	40,0	39,2
Popolazione in condizione professionale nelle altre attività	56.568	63.815	89.238	105.125
% popolazione in condizione professionale nelle altre attività	23,7	29,7	39,4	44,9
<b>Maschi in condizione professionale</b>	<b>184.020</b>	<b>159.080</b>	<b>151.694</b>	<b>149.382</b>
Maschi in condizione professionale in agricoltura	94.908	55.076	33.249	25.221
% maschi in condizione professionale in agricoltura	51,6	34,6	21,9	16,9
Maschi in condizione professionale nell'industria	54.312	66.833	70.066	69.434
% maschi in condizione professionale nell'industria	29,5	42,0	46,2	46,5
Maschi in condizione professionale nelle altre attività	34.800	37.171	48.379	54.727
% maschi in condizione professionale nelle altre attività	18,9	23,4	31,9	36,6
<b>Femmine in condizione professionale</b>	<b>54.447</b>	<b>55.674</b>	<b>74.576</b>	<b>84.970</b>
Femmine in condizione professionale in agricoltura	19.431	11.503	13.319	12.162
% femmine in condizione professionale in agricoltura	35,7	20,7	17,9	14,3
Femmine in condizione professionale nell'industria	13.248	17.527	20.398	22.410
% femmine in condizione professionale nell'industria	24,3	31,5	27,4	26,4
Femmine in condizione professionale nelle altre attività	21.768	26.644	40.859	50.398
% femmine in condizione professionale nelle altre attività	40,0	47,9	54,8	59,3

(a) Viene considerata la popolazione residente attiva da 10 anni in poi solo per il 1961

Tavola 1.4 - Tipi di alloggio

AGGREGATI	CENSIMENTI			
	1961	1971	1981	1991
<b>ABITAZIONI</b>	<b>185.759</b>	<b>210.360</b>	<b>288.595</b>	<b>310.416</b>
<b>STANZE</b>	<b>651.345</b>	<b>781.531</b>	<b>1.091.510</b>	<b>1.211.578</b>
<b>NUMERO DI STANZE PER ABITAZIONE</b>	<b>3,5</b>	<b>3,7</b>	<b>3,8</b>	<b>3,9</b>
<b>Abitazioni occupate</b>	<b>158.796</b>	<b>171.739</b>	<b>194.067</b>	<b>214.163</b>
% abitazioni occupate	85,5	81,6	67,2	69,0
<b>Stanze delle abitazioni occupate</b>	<b>562.454</b>	<b>649.976</b>	<b>792.448</b>	<b>900.103</b>
Numero di stanze per abitazione occupata	3,5	3,8	4,1	4,2
Numero di occupanti per stanza	0,9	0,8	0,7	0,6
Abitazioni occupate in proprietà	94.175	105.017	126.984	147.375
% abitazioni occupate in proprietà	59,3	61,1	65,4	68,8
Stanze delle abitazioni occupate in proprietà	359.058	425.751	548.396	650.334
Numero di stanze per abitazione occupata in proprietà	3,8	4,1	4,3	4,4
Numero di occupanti per stanza in abitazione in proprietà	0,9	0,8	0,7	0,6
Abitazioni occupate in affitto	54.478	60.068	59.097	53.387
% abitazioni occupate in affitto	34,3	35,0	30,5	24,9
Stanze delle abitazioni occupate in affitto	167.709	200.230	212.786	196.942
Numero di stanze per abitazione occupata in affitto	3,1	3,3	3,6	3,7
Numero di occupanti per stanza in abitazione in affitto	1,0	0,9	0,8	0,7
<b>Abitazioni non occupate</b>	<b>26.963</b>	<b>38.621</b>	<b>94.528</b>	<b>96.253</b>
% abitazioni non occupate	14,5	18,4	32,8	31,0
<b>Stanze delle abitazioni non occupate</b>	<b>88.891</b>	<b>131.555</b>	<b>299.062</b>	<b>311.475</b>
Numero di stanze per abitazione non occupata	3,3	3,4	3,2	3,2
<b>ALTRI TIPI DI ALLOGGIO</b>	<b>807</b>	<b>427</b>	<b>178</b>	<b>67</b>
Altri tipi di alloggio (per 100 abitazioni occupate)	0,51	0,25	0,09	0,03
Numero di occupanti per altro tipo di alloggio	2,0	2,4	2,2	2,6



# CAPITOLO 2 - CUNEO OGGI: IMMAGINI DELLA PROVINCIA

## La Popolazione

**Tavola 2.1 - Popolazione residente, famiglie, stranieri, abitazioni, per classe di ampiezza demografica dei Comuni**

CLASSI DI AMPIEZZA DEMOGRAFICA DEI COMUNI	N. Comuni	Popolazione	Famiglie	STRANIERI			
				Residenti	Non residenti	Abitazioni occupate	Abitazioni non occupate
Fino a 500	93	24.726	11.312	159	29	11.254	17.276
501 - 1.000	47	33.995	14.446	177	40	14.324	15.795
1.001 - 2.000	47	70.115	27.626	299	79	27.490	28.741
2.001 - 3.000	25	61.288	23.896	368	77	23.700	8.131
3.001 - 4.000	8	26.815	10.740	110	28	10.670	3.939
4.001 - 5.000	10	44.214	17.209	247	42	17.165	5.096
5.001 - 10.000	12	82.343	31.718	400	85	31.549	8.909
10.001 - 15.000	1	10.939	4.227	76	3	4.215	709
15.001 - 20.000	2	34.821	13.284	138	33	13.204	1.219
20.001 - 30.000	4	102.184	38.916	523	261	38.746	4.056
30.001 - 40.000	-	-	-	-	-	-	-
40.001 - 50.000	-	-	-	-	-	-	-
50.001 - 65.000	1	55.794	21.982	313	79	21.846	2.382
65.001 - 80.000	-	-	-	-	-	-	-
80.001 - 100.000	-	-	-	-	-	-	-
100.001 - 250.000	-	-	-	-	-	-	-
250.001 - 500.000	-	-	-	-	-	-	-
Oltre 500.000	-	-	-	-	-	-	-
<b>Totale</b>	<b>250</b>	<b>547.234</b>	<b>215.356</b>	<b>2.810</b>	<b>756</b>	<b>214.163</b>	<b>96.253</b>
Di cui Capoluogo	1	55.794	21.982	313	79	21.846	2.382

**Tavola 2.2 - Popolazione residente per classe di età, stato civile e sesso**

STATO CIVILE	CLASSI DI ETÀ (anni)						Totale
	Meno di 15	15-24	25-34	35-44	45-64	65 e più	
<b>MASCHI</b>							
Celibi	38.308	35.995	18.667	7.038	12.286	6.635	118.929
Coniugati	-	1.497	21.634	29.844	55.456	29.438	137.869
<i>Di cui separati di fatto</i>	-	13	102	165	273	150	703
Separati legalmente	-	22	482	788	847	169	2.308
Divorziati	-	11	181	643	744	179	1.758
Vedovi	-	27	38	176	1.682	6.295	8.218
<b>Totale</b>	<b>38.308</b>	<b>37.552</b>	<b>41.002</b>	<b>38.489</b>	<b>71.015</b>	<b>42.716</b>	<b>269.082</b>
<b>FEMMINE</b>							
Nubili	36.414	30.740	9.649	2.778	5.959	8.614	94.154
Coniugate	1	5.271	27.913	31.139	54.278	19.754	138.356
<i>Di cui separate di fatto</i>	-	15	114	143	218	111	601
Separate legalmente	-	80	788	833	713	106	2.520
Divorziate	-	5	402	726	757	180	2.070
Vedove	-	70	185	757	8.645	31.395	41.052
<b>Totale</b>	<b>36.415</b>	<b>36.166</b>	<b>38.937</b>	<b>36.233</b>	<b>70.352</b>	<b>60.049</b>	<b>278.152</b>
<b>TOTALE</b>							
Celibi e/o nubili	74.722	66.735	28.316	9.816	18.245	15.249	213.083
Coniugati	1	6.768	49.547	60.983	109.734	49.192	276.225
<i>Di cui separati di fatto</i>	-	28	216	308	491	261	1.304
Separati legalmente	-	102	1.270	1.621	1.560	275	4.828
Divorziati	-	16	583	1.369	1.501	359	3.828
Vedovi	-	97	223	933	10.327	37.690	49.270
<b>Totale</b>	<b>74.723</b>	<b>73.718</b>	<b>79.939</b>	<b>74.722</b>	<b>141.367</b>	<b>102.765</b>	<b>547.234</b>

**Tavola 2.3 - Popolazione residente per classe di età, condizione e sesso**

CONDIZIONE	CLASSI DI ETÀ (anni)						Totale
	Meno di 15	15-24	25-34	35-44	45-64	65 e più	
<b>MASCHI</b>							
<b>Popolazione attiva</b>	<b>323</b>	<b>23.073</b>	<b>39.290</b>	<b>37.166</b>	<b>49.415</b>	<b>2.829</b>	<b>152.096</b>
Occupati	135	19.958	37.758	36.271	48.249	2.819	145.190
In cerca di nuova occupazione	14	1.080	1.103	819	1.166	10	4.192
In cerca di prima occupazione	174	2.035	429	76	-	-	2.714
<b>Popolazione non attiva</b>	<b>37.985</b>	<b>14.479</b>	<b>1.712</b>	<b>1.323</b>	<b>21.600</b>	<b>39.887</b>	<b>116.986</b>
Scolari e studenti	23.865	11.283	685	40	-	-	35.873
Casalinghe	-	-	-	-	-	-	-
Ritirati dal lavoro	78	418	226	580	18.913	36.515	56.730
Altri	14.042	2.778	801	703	2.687	3.372	24.383
<b>TOTALE</b>	<b>38.308</b>	<b>37.552</b>	<b>41.002</b>	<b>38.489</b>	<b>71.015</b>	<b>42.716</b>	<b>269.082</b>
<b>FEMMINE</b>							
<b>Popolazione attiva</b>	<b>260</b>	<b>20.040</b>	<b>27.843</b>	<b>21.279</b>	<b>19.218</b>	<b>763</b>	<b>89.403</b>
Occupati	54	15.154	25.417	20.481	18.781	761	80.648
In cerca di nuova occupazione	30	1.538	1.609	706	437	2	4.322
In cerca di prima occupazione	176	3.348	817	92	-	-	4.433
<b>Popolazione non attiva</b>	<b>36.155</b>	<b>16.126</b>	<b>11.094</b>	<b>14.954</b>	<b>51.134</b>	<b>59.286</b>	<b>188.749</b>
Scolari e studenti	22.588	12.900	738	36	-	-	36.262
Casalinghe	72	2.531	9.596	13.408	32.460	13.109	71.176
Ritirati dal lavoro	59	304	200	1.012	16.104	40.765	58.444
Altri	13.436	391	560	498	2.570	5.412	22.867
<b>TOTALE</b>	<b>36.415</b>	<b>36.166</b>	<b>38.937</b>	<b>36.233</b>	<b>70.352</b>	<b>60.049</b>	<b>278.152</b>
<b>TOTALE</b>							
<b>Popolazione attiva</b>	<b>583</b>	<b>43.113</b>	<b>67.133</b>	<b>58.445</b>	<b>68.633</b>	<b>3.592</b>	<b>241.499</b>
Occupati	189	35.112	63.175	56.752	67.030	3.580	225.838
In cerca di nuova occupazione	44	2.618	2.712	1.525	1.603	12	8.514
In cerca di prima occupazione	350	5.383	1.246	168	-	-	7.147
<b>Popolazione non attiva</b>	<b>74.140</b>	<b>30.605</b>	<b>12.806</b>	<b>16.277</b>	<b>72.734</b>	<b>99.173</b>	<b>305.735</b>
Scolari e studenti	46.453	24.183	1.423	76	-	-	72.135
Casalinghe	72	2.531	9.596	13.408	32.460	13.109	71.176
Ritirati dal lavoro	137	722	426	1.592	35.017	77.280	115.174
Altri	27.478	3.169	1.361	1.201	5.257	8.784	47.250
<b>TOTALE</b>	<b>74.723</b>	<b>73.718</b>	<b>79.939</b>	<b>74.722</b>	<b>141.367</b>	<b>102.765</b>	<b>547.234</b>
<b>TOTALE (composizione percentuale)</b>							
<b>Popolazione attiva</b>	<b>0,78</b>	<b>58,48</b>	<b>83,98</b>	<b>78,21</b>	<b>48,54</b>	<b>3,49</b>	<b>44,13</b>
Occupati	0,25	47,63	79,02	75,95	47,41	3,48	41,26
In cerca di nuova occupazione	0,05	3,55	3,39	2,04	1,13	0,01	1,55
In cerca di prima occupazione	0,46	7,30	1,55	0,22	-	-	1,30
<b>Popolazione non attiva</b>	<b>99,21</b>	<b>41,51</b>	<b>16,01</b>	<b>21,78</b>	<b>51,45</b>	<b>96,50</b>	<b>55,86</b>
Scolari e studenti	62,16	32,80	1,78	0,10	-	-	13,18
Casalinghe	0,09	3,43	12,00	17,94	22,96	12,75	13,00
Ritirati dal lavoro	0,18	0,97	0,53	2,13	24,77	75,20	21,04
Altri	36,77	4,29	1,70	1,60	3,71	8,54	8,63
<b>TOTALE</b>	<b>100,00</b>	<b>100,00</b>	<b>100,00</b>	<b>100,00</b>	<b>100,00</b>	<b>100,00</b>	<b>100,00</b>

# Le Famiglie e i Nuclei Familiari

Tavola 2.4 - Famiglie residenti e componenti per ampiezza e tipologia della famiglia

TIPO DELLA FAMIGLIA	FAMIGLIE CON COMPONENTI									
						7 O PIÙ		TOTALE		
	1	2	3	4	5	6	Famiglie	Componenti	Famiglie	Componenti
<b>Famiglie senza nuclei</b>	<b>58.372</b>	<b>5.554</b>	<b>906</b>	<b>163</b>	<b>52</b>	<b>13</b>	<b>5</b>	<b>47</b>	<b>65.065</b>	<b>73.235</b>
<b>FAMIGLIE UNIPERSONALI</b>	<b>58.372</b>	-	-	-	-	-	-	-	<b>58.372</b>	<b>58.372</b>
Non in coabitazione	57.159	-	-	-	-	-	-	-	57.159	57.159
<i>Giovane (meno di 35 anni)</i>	6.600	-	-	-	-	-	-	-	6.600	6.600
<i>Adulto (35-64 anni)</i>	19.210	-	-	-	-	-	-	-	19.210	19.210
<i>Anziano (65 anni e più)</i>	31.349	-	-	-	-	-	-	-	31.349	31.349
In coabitazione	1.213	-	-	-	-	-	-	-	1.213	1.213
<b>ALTRE FAMIGLIE</b>	-	<b>5.554</b>	<b>906</b>	<b>163</b>	<b>52</b>	<b>13</b>	<b>5</b>	<b>47</b>	<b>6.693</b>	<b>14.863</b>
<b>Famiglie con un solo nucleo</b>	-	<b>53.645</b>	<b>46.847</b>	<b>36.207</b>	<b>9.105</b>	<b>1.940</b>	<b>656</b>	<b>4.892</b>	<b>148.400</b>	<b>454.716</b>
<b>CON MEMBRI ISOLATI</b>	-	-	<b>3.669</b>	<b>3.296</b>	<b>2.167</b>	<b>708</b>	<b>252</b>	<b>1.879</b>	<b>10.092</b>	<b>41.153</b>
Coppia con figli	-	-	-	2.488	1.965	638	226	1.688	5.317	25.293
<i>Coppia giovane (moglie &lt; 35 anni)</i>	-	-	-	401	332	87	22	163	842	3.949
<i>Coppia adulta (moglie 35-64 anni)</i>	-	-	-	1.960	1.597	537	197	1.470	4.291	20.517
<i>Coppia anziana (moglie 65 a. e più)</i>	-	-	-	127	36	14	7	55	184	827
Coppia senza figli	-	-	2.605	222	34	12	5	35	2.878	8.980
<i>Coppia giovane</i>	-	-	292	31	5	2	2	14	332	1.051
<i>Coppia adulta</i>	-	-	1.722	147	24	2	2	14	1.897	5.900
<i>Coppia anziana</i>	-	-	591	44	5	8	1	7	649	2.029
Padre con figli	-	-	476	350	99	38	14	105	977	3.656
<i>Padre giovane</i>	-	-	65	42	13	4	2	16	126	468
<i>Padre adulto</i>	-	-	306	276	77	34	8	59	701	2.670
<i>Padre anziano</i>	-	-	105	32	9	-	4	30	150	518
Madre con figli	-	-	588	236	69	20	7	51	920	3.224
<i>Madre giovane</i>	-	-	62	32	4	1	1	8	100	348
<i>Madre adulta</i>	-	-	348	157	51	13	5	36	574	2.041
<i>Madre anziana</i>	-	-	178	47	14	6	1	7	246	835
<b>SENZA MEMBRI ISOLATI</b>	-	<b>53.645</b>	<b>43.178</b>	<b>32.911</b>	<b>6.938</b>	<b>1.232</b>	<b>404</b>	<b>3.013</b>	<b>138.308</b>	<b>413.563</b>
Coppia con figli	-	-	39.630	32.129	6.792	1.196	377	2.814	80.124	291.356
<i>Coppia giovane</i>	-	-	11.824	7.838	1.068	138	25	178	20.893	73.170
<i>Coppia adulta</i>	-	-	25.311	23.851	5.648	1.046	351	2.628	56.207	208.481
<i>Coppia anziana</i>	-	-	2.495	440	76	12	1	8	3.024	9.705
Coppia senza figli	-	43.066	-	-	-	-	-	-	43.066	86.132
<i>Coppia giovane</i>	-	9.454	-	-	-	-	-	-	9.454	18.908
<i>Coppia adulta</i>	-	19.365	-	-	-	-	-	-	19.365	38.730
<i>Coppia anziana</i>	-	14.247	-	-	-	-	-	-	14.247	28.494
Padre con figli	-	1.943	650	163	23	5	3	22	2.787	6.655
<i>Padre giovane</i>	-	62	24	3	-	-	-	-	89	208
<i>Padre adulto</i>	-	1.005	479	118	20	4	2	15	1.628	4.058
<i>Padre anziano</i>	-	876	147	42	3	1	1	7	1.070	2.389
Madre con figli	-	8.636	2.898	619	123	31	24	177	12.331	29.420
<i>Madre giovane</i>	-	630	262	43	2	-	-	-	937	2.228
<i>Madre adulta</i>	-	3.983	1.954	450	100	28	23	170	6.538	16.466
<i>Madre anziana</i>	-	4.023	682	126	21	3	1	7	4.856	10.726
<b>Famiglie con due o più nuclei</b>	-	-	-	<b>417</b>	<b>516</b>	<b>558</b>	<b>400</b>	<b>3.110</b>	<b>1.891</b>	<b>10.706</b>
<b>TOTALE</b>	<b>58.372</b>	<b>59.199</b>	<b>47.753</b>	<b>36.787</b>	<b>9.673</b>	<b>2.511</b>	<b>1.061</b>	<b>8.049</b>	<b>215.356</b>	<b>538.657</b>

**Tavola 2.5 - Nuclei familiari per numero di figli, tipo di nucleo ed età dei figli**

TIPO DI NUCLEO	NUMERO DI FIGLI							Totale
	0	1	2	3	4	5	6 o più	
<b>Copple senza figli</b>	<b>47.418</b>	-	-	-	-	-	-	<b>47.418</b>
<i>Di cui coppie non coniugate</i>	<i>1.095</i>	-	-	-	-	-	-	<i>1.095</i>
<b>Copple con figli</b>	-	<b>43.037</b>	<b>34.619</b>	<b>7.506</b>	<b>1.346</b>	<b>294</b>	<b>142</b>	<b>86.944</b>
<i>Di cui coppie non coniugate</i>	-	<i>574</i>	<i>249</i>	<i>82</i>	<i>26</i>	-	<i>2</i>	<i>933</i>
Tutti (uno o più) i figli di età inferiore a 18 anni	-	23.459	19.066	3.192	427	64	25	46.233
Uno o più figli di età inferiore a 18 anni e uno o più figli di 18 anni e più	-	-	6.833	2.906	707	194	105	10.745
Tutti (uno o più) i figli di 18 anni e più	-	19.578	8.720	1.408	212	36	12	29.966
<b>Padre con figli</b>	-	<b>2.678</b>	<b>1.003</b>	<b>237</b>	<b>50</b>	<b>10</b>	<b>5</b>	<b>3.983</b>
Tutti (uno o più) i figli di età inferiore a 18 anni	-	751	315	53	11	4	-	1.134
Uno o più figli di età inferiore a 18 anni e uno o più figli di 18 anni e più	-	-	194	81	27	5	4	311
Tutti (uno o più) i figli di 18 anni e più	-	1.927	494	103	12	1	1	2.538
<b>Madre con figli</b>	-	<b>9.842</b>	<b>3.158</b>	<b>676</b>	<b>145</b>	<b>34</b>	<b>26</b>	<b>13.881</b>
Tutti (uno o più) i figli di età inferiore a 18 anni	-	2.083	802	115	20	5	1	3.026
Uno o più figli di età inferiore a 18 anni e uno o più figli di 18 anni e più	-	-	508	193	70	19	24	814
Tutti (uno o più) i figli di 18 anni e più	-	7.759	1.848	368	55	10	1	10.041
<b>TOTALE</b>	<b>47.418</b>	<b>55.557</b>	<b>38.780</b>	<b>8.419</b>	<b>1.541</b>	<b>338</b>	<b>173</b>	<b>152.226</b>

**Tavola 2.6 - Popolazione residente per classe di età e ruolo nel nucleo familiare**

PERSONE	CLASSI DI ETÀ (anni)								Totale
	Meno di 15	15-24	25-34	35-44	45-54	55-64	65-74	75 e più	
<b>Persone che vivono in famiglia con nuclei</b>	<b>74.465</b>	<b>70.454</b>	<b>72.143</b>	<b>68.416</b>	<b>62.658</b>	<b>57.475</b>	<b>36.173</b>	<b>23.638</b>	<b>465.422</b>
<b>MARITO</b>	-	1.439	20.932	29.184	27.928	26.307	17.570	11.002	134.362
Marito con figli	-	492	13.240	26.041	24.306	15.864	5.135	1.866	86.944
Marito senza figli	-	947	7.692	3.143	3.622	10.443	12.435	9.136	47.418
<b>MOGLIE</b>	<b>2</b>	<b>5.052</b>	<b>27.222</b>	<b>30.534</b>	<b>28.008</b>	<b>24.803</b>	<b>13.849</b>	<b>4.892</b>	<b>134.362</b>
Moglie con figli	1	2.020	20.204	27.965	22.365	11.115	2.631	643	86.944
Moglie senza figli	1	3.032	7.018	2.569	5.643	13.688	11.218	4.249	47.418
<b>GENITORE SOLO</b>	-	<b>168</b>	<b>1.373</b>	<b>2.697</b>	<b>3.248</b>	<b>3.773</b>	<b>2.897</b>	<b>3.708</b>	<b>17.864</b>
Maschio	-	31	259	644	855	921	575	698	3.983
Femmina	-	137	1.114	2.053	2.393	2.852	2.322	3.010	13.881
<b>FIGLIO</b>	<b>74.039</b>	<b>62.613</b>	<b>21.200</b>	<b>5.155</b>	<b>2.767</b>	<b>1.376</b>	<b>190</b>	<b>3</b>	<b>167.343</b>
Con entrambi i genitori	68.961	54.708	15.937	2.315	553	88	4	-	142.566
Con un solo genitore	5.078	7.905	5.263	2.840	2.214	1.288	186	3	24.777
<b>PERSONA NON APPARTENENTE AL NUCLEO</b>	<b>424</b>	<b>1.182</b>	<b>1.416</b>	<b>846</b>	<b>707</b>	<b>1.216</b>	<b>1.667</b>	<b>4.033</b>	<b>11.491</b>
<b>Persone che vivono in famiglie senza nuclei</b>	<b>169</b>	<b>2.715</b>	<b>7.068</b>	<b>5.877</b>	<b>6.848</b>	<b>12.840</b>	<b>16.831</b>	<b>20.887</b>	<b>73.235</b>
<b>PERSONE SOLE</b>	-	<b>1.538</b>	<b>5.443</b>	<b>4.667</b>	<b>5.177</b>	<b>9.747</b>	<b>13.862</b>	<b>17.938</b>	<b>58.372</b>
<i>Di cui in famiglia non coabitante</i>	-	<i>1.429</i>	<i>5.171</i>	<i>4.513</i>	<i>5.078</i>	<i>9.619</i>	<i>13.670</i>	<i>17.679</i>	<i>57.159</i>
<b>CON ALTRE PERSONE</b>	<b>169</b>	<b>1.177</b>	<b>1.625</b>	<b>1.210</b>	<b>1.671</b>	<b>3.093</b>	<b>2.969</b>	<b>2.949</b>	<b>14.863</b>
<b>TOTALE</b>	<b>74.634</b>	<b>73.169</b>	<b>79.211</b>	<b>74.293</b>	<b>69.506</b>	<b>70.315</b>	<b>53.004</b>	<b>44.525</b>	<b>538.657</b>

## Le Convivenze

**Tavola 2.7 - Convivenze secondo il numero dei componenti presenti per sesso e tipo della convivenza**

TIPO DI CONVIVENZA	TOTALE			da 1 a 15			da 16 a 25			
	COMPONENTI			COMPONENTI			COMPONENTI			
	Convivenze	M	F	MF	Convivenze	MF	M	Convivenze	MF	M
<b>Convivenze ecclesiastiche</b>	<b>168</b>	<b>497</b>	<b>1.177</b>	<b>1.674</b>	<b>143</b>	<b>708</b>	<b>196</b>	<b>11</b>	<b>205</b>	<b>76</b>
<b>Istituti di Istruzione</b>	<b>28</b>	<b>271</b>	<b>103</b>	<b>374</b>	<b>23</b>	<b>108</b>	<b>40</b>	<b>2</b>	<b>46</b>	<b>13</b>
<b>Istituti assistenziali</b>	<b>172</b>	<b>2.445</b>	<b>4.234</b>	<b>6.679</b>	<b>50</b>	<b>397</b>	<b>234</b>	<b>29</b>	<b>599</b>	<b>210</b>
Orfanotrofi, brefotrofi, ecc.	7	28	49	77	5	38	18	2	39	10
Ospizi, case di riposo, ecc.	111	1.579	3.542	5.121	14	103	37	19	389	105
Comunità terapeutiche e di recupero	27	440	408	848	14	138	99	3	67	51
Altri istituti assistenziali	27	398	235	633	17	118	80	5	104	44
<b>Istituti di cura pubblici e privati</b>	<b>44</b>	<b>1.575</b>	<b>2.189</b>	<b>3.764</b>	<b>6</b>	<b>54</b>	<b>26</b>	<b>4</b>	<b>76</b>	<b>23</b>
<b>Istituti di prevenzione e pena</b>	<b>4</b>	<b>811</b>	<b>35</b>	<b>846</b>	<b>-</b>	<b>-</b>	<b>-</b>	<b>-</b>	<b>-</b>	<b>-</b>
<b>Alberghi, pensioni, locande</b>	<b>67</b>	<b>619</b>	<b>357</b>	<b>976</b>	<b>46</b>	<b>229</b>	<b>181</b>	<b>14</b>	<b>278</b>	<b>133</b>
<b>Navi mercantili</b>	<b>-</b>	<b>-</b>	<b>-</b>	<b>-</b>	<b>-</b>	<b>-</b>	<b>-</b>	<b>-</b>	<b>-</b>	<b>-</b>
<b>Altre convivenze</b>	<b>161</b>	<b>3.166</b>	<b>207</b>	<b>3.373</b>	<b>140</b>	<b>513</b>	<b>450</b>	<b>10</b>	<b>190</b>	<b>139</b>
<b>TOTALE</b>	<b>644</b>	<b>9.384</b>	<b>8.302</b>	<b>17.686</b>	<b>408</b>	<b>2.009</b>	<b>1.127</b>	<b>70</b>	<b>1.394</b>	<b>594</b>

**Tavola 2.7 segue - Convivenze secondo il numero dei componenti presenti per sesso e tipo della convivenza**

TIPO DI CONVIVENZA	da 26 a 50			da 51 a 75			da 76 a 100			oltre 100		
	COMPONENTI			COMPONENTI			COMPONENTI			COMPONENTI		
	Convivenze	MF	M	Convivenze	MF	M	Convivenze	MF	M	Convivenze	MF	M
<b>Convivenze ecclesiastiche</b>	<b>9</b>	<b>359</b>	<b>50</b>	<b>2</b>	<b>113</b>	<b>97</b>	<b>1</b>	<b>76</b>	<b>76</b>	<b>2</b>	<b>213</b>	<b>2</b>
<b>Istituti di Istruzione</b>	<b>1</b>	<b>28</b>	<b>26</b>	<b>-</b>	<b>-</b>	<b>-</b>	<b>1</b>	<b>77</b>	<b>77</b>	<b>1</b>	<b>115</b>	<b>115</b>
<b>Istituti assistenziali</b>	<b>48</b>	<b>1.807</b>	<b>655</b>	<b>20</b>	<b>1.225</b>	<b>372</b>	<b>14</b>	<b>1.203</b>	<b>456</b>	<b>11</b>	<b>1.448</b>	<b>518</b>
Orfanotrofi, brefotrofi, ecc.	-	-	-	-	-	-	-	-	-	-	-	-
Ospizi, case di riposo, ecc.	43	1.620	538	16	985	295	11	953	292	8	1.071	312
Comunità terapeutiche e di recupero	3	101	80	4	240	77	2	174	102	1	128	31
Altri istituti assistenziali	2	86	37	-	-	-	1	76	62	2	249	175
<b>Istituti di cura pubblici e privati</b>	<b>9</b>	<b>333</b>	<b>99</b>	<b>9</b>	<b>564</b>	<b>171</b>	<b>3</b>	<b>263</b>	<b>93</b>	<b>13</b>	<b>2.474</b>	<b>1.163</b>
<b>Istituti di prevenzione e pena</b>	<b>-</b>	<b>-</b>	<b>-</b>	<b>-</b>	<b>-</b>	<b>-</b>	<b>-</b>	<b>-</b>	<b>-</b>	<b>4</b>	<b>846</b>	<b>811</b>
<b>Alberghi, pensioni, locande</b>	<b>3</b>	<b>92</b>	<b>51</b>	<b>2</b>	<b>138</b>	<b>111</b>	<b>1</b>	<b>79</b>	<b>41</b>	<b>1</b>	<b>160</b>	<b>102</b>
<b>Navi mercantili</b>	<b>-</b>	<b>-</b>	<b>-</b>	<b>-</b>	<b>-</b>	<b>-</b>	<b>-</b>	<b>-</b>	<b>-</b>	<b>-</b>	<b>-</b>	<b>-</b>
<b>Altre convivenze</b>	<b>2</b>	<b>83</b>	<b>61</b>	<b>3</b>	<b>175</b>	<b>175</b>	<b>2</b>	<b>179</b>	<b>112</b>	<b>4</b>	<b>2.233</b>	<b>2.229</b>
<b>TOTALE</b>	<b>72</b>	<b>2.702</b>	<b>942</b>	<b>36</b>	<b>2.215</b>	<b>926</b>	<b>22</b>	<b>1.877</b>	<b>855</b>	<b>36</b>	<b>7.489</b>	<b>4.940</b>

**Tavola 2.8 - Popolazione residente in convivenza per classe di età, condizione professionale, tipo di convivenza e sesso**

TIPO DI CONVIVENZA	CLASSI DI ETÀ (anni)								Totale	di cui occupati
	Meno di 15	15 - 19	20 - 24	25 - 34	35 - 44	45 - 54	55 - 64	65 e più		
<b>MASCHI</b>										
Convivenze ecclesastiche	1	3	5	31	45	61	58	140	344	141
Istituti di Istruzione	-	-	1	-	5	12	8	14	40	18
Istituti assistenziali	25	1	22	98	83	71	130	957	1.387	51
Orfanotrofi, brefotrofi, ecc.	-	-	-	-	-	-	-	-	-	-
Ospizi, case di riposo, ecc.	-	-	1	8	32	43	116	908	1.108	18
Comunità terapeutiche e di recupero	1	-	2	8	10	8	6	30	65	6
Altri istituti assistenziali	24	1	19	82	41	20	8	19	214	27
Istituti di cura	-	2	-	5	24	37	87	286	441	4
Istituti di prevenzione e pena	1	1	106	215	98	39	15	2	477	284
Alberghi, pensioni, locande e simili	-	9	8	9	5	2	3	1	37	33
Altre convivenze	21	43	294	244	20	7	4	6	639	580
<b>TOTALE</b>	<b>48</b>	<b>59</b>	<b>436</b>	<b>602</b>	<b>280</b>	<b>229</b>	<b>305</b>	<b>1.406</b>	<b>3.365</b>	<b>1.111</b>
<b>FEMMINE</b>										
Convivenze ecclesastiche	7	11	7	47	45	136	284	609	1.146	244
Istituti di Istruzione	-	-	-	1	5	16	22	43	87	39
Istituti assistenziali	9	5	9	57	73	128	286	2.484	3.051	200
Orfanotrofi, brefotrofi, ecc.	-	3	4	3	1	3	4	-	18	10
Ospizi, case di riposo, ecc.	2	1	3	33	51	87	220	2.336	2.733	162
Comunità terapeutiche e di recupero	5	-	-	4	3	9	16	74	111	21
Altri istituti assistenziali	2	1	2	17	18	29	46	74	189	7
Istituti di cura	2	-	1	7	20	24	83	648	785	34
Istituti di prevenzione e pena	2	-	-	5	1	2	-	-	10	6
Alberghi, pensioni, locande e simili	-	1	1	1	-	3	1	1	8	7
Altre convivenze	21	13	6	8	5	15	12	45	125	39
<b>TOTALE</b>	<b>41</b>	<b>30</b>	<b>24</b>	<b>126</b>	<b>149</b>	<b>324</b>	<b>688</b>	<b>3.830</b>	<b>5.212</b>	<b>569</b>
<b>TOTALE</b>										
Convivenze ecclesastiche	8	14	12	78	90	197	342	749	1.490	385
Istituti di Istruzione	-	-	1	1	10	28	30	57	127	57
Istituti assistenziali	34	6	31	155	156	199	416	3.441	4.438	251
Orfanotrofi, brefotrofi, ecc.	-	3	4	3	1	3	4	-	18	10
Ospizi, case di riposo, ecc.	2	1	4	41	83	130	336	3.244	3.841	180
Comunità terapeutiche e di recupero	6	-	2	12	13	17	22	104	176	27
Altri istituti assistenziali	26	2	21	99	59	49	54	93	403	34
Istituti di cura	2	2	1	12	44	61	170	934	1.226	38
Istituti di prevenzione e pena	3	1	106	220	99	41	15	2	487	290
Alberghi, pensioni, locande e simili	-	10	9	10	5	5	4	2	45	40
Altre convivenze	42	56	300	252	25	22	16	51	764	619
<b>TOTALE</b>	<b>89</b>	<b>89</b>	<b>460</b>	<b>728</b>	<b>429</b>	<b>553</b>	<b>993</b>	<b>5.236</b>	<b>8.577</b>	<b>1.680</b>

**Tavola 2.9 - Persone temporaneamente presenti in convivenza per classe di età, tipo di convivenza e sesso**

TIPO DI CONVIVENZA	CLASSI DI ETÀ (anni)								Totale
	Meno di 15	15 - 19	20 - 24	25 - 34	35 - 44	45 - 54	55 - 64	65 e più	
<b>MASCHI</b>									
Convivenze ecclesastiche	62	36	21	13	6	8	8	16	170
Istituti di Istruzione	74	137	7	5	6	1	-	1	231
Istituti assistenziali	56	55	125	205	53	54	93	431	1.072
Orfanotrofi, brefotrofi, ecc.	24	4	-	-	-	-	-	-	28
Ospizi, case di riposo, ecc.	4	1	4	13	12	31	70	346	481
Comunità terapeutiche e di recupero	9	8	80	131	30	19	21	79	377
Altri istituti assistenziali	19	42	41	61	11	4	2	6	186
Istituti di cura	54	20	31	63	75	113	220	560	1.136
Istituti di prevenzione e pena	-	11	64	183	71	32	8	1	370
Alberghi, pensioni, locande e simili	15	23	62	140	135	108	69	31	583
Navi mercantili	-	-	-	-	-	-	-	-	-
Altre convivenze	8	695	1.471	390	6	4	-	13	2.587
<b>TOTALE</b>	<b>269</b>	<b>977</b>	<b>1.781</b>	<b>999</b>	<b>352</b>	<b>320</b>	<b>398</b>	<b>1.053</b>	<b>6.149</b>
<b>FEMMINE</b>									
Convivenze ecclesastiche	10	2	4	4	8	9	16	17	70
Istituti di Istruzione	5	1	4	1	1	2	1	2	17
Istituti assistenziali	19	15	21	38	33	44	70	970	1.210
Orfanotrofi, brefotrofi, ecc.	13	6	7	4	1	-	-	-	31
Ospizi, case di riposo, ecc.	4	3	2	9	11	26	46	732	833
Comunità terapeutiche e di recupero	1	2	6	16	16	15	18	224	298
Altri istituti assistenziali	1	4	6	9	5	3	6	14	48
Istituti di cura	27	18	25	88	110	89	186	864	1.407
Istituti di prevenzione e pena	-	1	2	15	5	3	-	-	26
Alberghi, pensioni, locande e simili	12	7	35	76	71	69	50	29	349
Navi mercantili	-	-	-	-	-	-	-	-	-
Altre convivenze	2	5	14	19	5	3	4	41	93
<b>TOTALE</b>	<b>75</b>	<b>49</b>	<b>105</b>	<b>241</b>	<b>233</b>	<b>219</b>	<b>327</b>	<b>1.923</b>	<b>3.172</b>
<b>TOTALE</b>									
Convivenze ecclesastiche	72	38	25	17	14	17	24	33	240
Istituti di Istruzione	79	138	11	6	7	3	1	3	248
Istituti assistenziali	75	70	146	243	86	98	163	1.401	2.282
Orfanotrofi, brefotrofi, ecc.	37	10	7	4	1	-	-	-	59
Ospizi, case di riposo, ecc.	8	4	6	22	23	57	116	1.078	1.314
Comunità terapeutiche e di recupero	10	10	86	147	46	34	39	303	675
Altri istituti assistenziali	20	46	47	70	16	7	8	20	234
Istituti di cura	81	38	56	151	185	202	406	1.424	2.543
Istituti di prevenzione e pena	-	12	66	198	76	35	8	1	396
Alberghi, pensioni, locande e simili	27	30	97	216	206	177	119	60	932
Navi mercantili	-	-	-	-	-	-	-	-	-
Altre convivenze	10	700	1.485	409	11	7	4	54	2.680
<b>TOTALE</b>	<b>344</b>	<b>1.026</b>	<b>1.886</b>	<b>1.240</b>	<b>585</b>	<b>539</b>	<b>725</b>	<b>2.976</b>	<b>9.321</b>

# Gli Stranieri

## Tavola 2.10 - Stranieri residenti per classe di età, Paese di cittadinanza e sesso

PAESI DI CITTADINANZA	CLASSI DI ETÀ (anni)							Totale	di cui minorenni
	Meno di 15	15-24	25-34	35-44	45-54	55-64	65 e più		
<b>TOTALE</b>									
<b>Europa</b>	<b>139</b>	<b>162</b>	<b>305</b>	<b>175</b>	<b>108</b>	<b>82</b>	<b>112</b>	<b>1.083</b>	<b>158</b>
Europa 12	58	75	172	98	60	50	84	597	64
Europa Centrale e Orientale	12	12	25	18	3	1	2	73	13
Europa EFTA	37	11	24	38	31	23	22	186	42
Altri Europa	32	63	83	20	13	6	4	221	39
<b>Africa</b>	<b>89</b>	<b>237</b>	<b>598</b>	<b>203</b>	<b>45</b>	<b>16</b>	<b>17</b>	<b>1.205</b>	<b>110</b>
Nord Africa	58	179	435	168	38	16	13	907	70
Altri Africa	31	58	163	35	7	-	4	298	40
<b>America</b>	<b>61</b>	<b>48</b>	<b>142</b>	<b>60</b>	<b>20</b>	<b>9</b>	<b>21</b>	<b>361</b>	<b>66</b>
America del Nord	12	5	23	12	5	2	12	71	12
America Centrale e Meridionale	49	43	119	48	15	7	9	290	54
<b>Asia</b>	<b>20</b>	<b>23</b>	<b>70</b>	<b>31</b>	<b>5</b>	<b>3</b>	<b>3</b>	<b>155</b>	<b>25</b>
Oceania	-	-	2	-	2	1	1	6	-
Apolidi	-	-	-	-	-	-	-	-	-
<b>TOTALE</b>	<b>309</b>	<b>470</b>	<b>1.117</b>	<b>469</b>	<b>180</b>	<b>111</b>	<b>154</b>	<b>2.810</b>	<b>359</b>
<b>MASCHI</b>									
<b>Europa</b>	<b>62</b>	<b>79</b>	<b>124</b>	<b>86</b>	<b>57</b>	<b>39</b>	<b>48</b>	<b>495</b>	<b>74</b>
Europa 12	23	20	48	47	34	20	36	228	25
Europa Centrale e Orientale	4	2	5	4	1	1	-	17	5
Europa EFTA	17	6	8	20	15	13	11	90	20
Altri Europa	18	51	63	15	7	4	1	159	24
<b>Africa</b>	<b>49</b>	<b>190</b>	<b>508</b>	<b>176</b>	<b>38</b>	<b>11</b>	<b>9</b>	<b>981</b>	<b>62</b>
Nord Africa	36	149	380	151	33	11	5	765	44
Altri Africa	13	41	128	25	5	-	4	216	18
<b>America</b>	<b>32</b>	<b>19</b>	<b>53</b>	<b>11</b>	<b>6</b>	<b>4</b>	<b>12</b>	<b>137</b>	<b>37</b>
America del Nord	7	4	12	4	2	1	7	37	7
America Centrale e Meridionale	25	15	41	7	4	3	5	100	30
<b>Asia</b>	<b>11</b>	<b>8</b>	<b>20</b>	<b>9</b>	<b>3</b>	<b>2</b>	<b>2</b>	<b>55</b>	<b>13</b>
Oceania	-	-	1	-	-	1	-	2	-
Apolidi	-	-	-	-	-	-	-	-	-
<b>TOTALE</b>	<b>154</b>	<b>296</b>	<b>706</b>	<b>282</b>	<b>104</b>	<b>57</b>	<b>71</b>	<b>1.670</b>	<b>186</b>
<b>FEMMINE</b>									
<b>Europa</b>	<b>77</b>	<b>83</b>	<b>181</b>	<b>89</b>	<b>51</b>	<b>43</b>	<b>64</b>	<b>588</b>	<b>84</b>
Europa 12	35	55	124	51	26	30	48	369	39
Europa Centrale e Orientale	8	10	20	14	2	-	2	56	8
Europa EFTA	20	5	16	18	16	10	11	96	22
Altri Europa	14	12	20	5	6	2	3	62	15
<b>Africa</b>	<b>40</b>	<b>47</b>	<b>90</b>	<b>27</b>	<b>7</b>	<b>5</b>	<b>8</b>	<b>224</b>	<b>48</b>
Nord Africa	22	30	55	17	5	5	8	142	26
Altri Africa	18	17	35	10	2	-	-	82	22
<b>America</b>	<b>29</b>	<b>29</b>	<b>89</b>	<b>49</b>	<b>14</b>	<b>5</b>	<b>9</b>	<b>224</b>	<b>29</b>
America del Nord	5	1	11	8	3	1	5	34	5
America Centrale e Meridionale	24	28	78	41	11	4	4	190	24
<b>Asia</b>	<b>9</b>	<b>15</b>	<b>50</b>	<b>22</b>	<b>2</b>	<b>1</b>	<b>1</b>	<b>100</b>	<b>12</b>
Oceania	-	-	1	-	2	-	1	4	-
Apolidi	-	-	-	-	-	-	-	-	-
<b>TOTALE</b>	<b>155</b>	<b>174</b>	<b>411</b>	<b>187</b>	<b>76</b>	<b>54</b>	<b>83</b>	<b>1.140</b>	<b>173</b>
<b>TOTALE (composizione percentuale)</b>									
<b>Europa</b>	<b>44,98</b>	<b>34,46</b>	<b>27,30</b>	<b>37,31</b>	<b>60,00</b>	<b>73,87</b>	<b>72,72</b>	<b>38,54</b>	<b>44,01</b>
Europa 12	41,72	46,29	56,39	56,00	55,55	60,97	75,00	55,12	40,50
Europa Centrale e Orientale	8,63	7,40	8,19	10,28	2,77	1,21	1,78	6,74	8,22
Europa EFTA	26,61	6,79	7,86	21,71	28,70	28,04	19,64	17,17	26,58
Altri Europa	23,02	38,88	27,21	11,42	12,03	7,31	3,57	20,40	24,68
<b>Africa</b>	<b>28,80</b>	<b>50,42</b>	<b>53,53</b>	<b>43,28</b>	<b>25,00</b>	<b>14,41</b>	<b>11,03</b>	<b>42,88</b>	<b>30,64</b>
Nord Africa	65,16	75,52	72,74	82,75	84,44	100,00	76,47	75,26	63,63
Altri Africa	34,83	24,47	27,25	17,24	15,55	-	23,52	24,73	36,36
<b>America</b>	<b>19,74</b>	<b>10,21</b>	<b>12,71</b>	<b>12,79</b>	<b>11,11</b>	<b>8,10</b>	<b>13,63</b>	<b>12,84</b>	<b>18,38</b>
America del Nord	19,67	10,41	16,19	20,00	25,00	22,22	57,14	19,66	18,18
America Centrale e Meridionale	80,32	89,58	83,80	80,00	75,00	77,77	42,85	80,33	81,81
<b>Asia</b>	<b>6,47</b>	<b>4,89</b>	<b>6,26</b>	<b>6,60</b>	<b>2,77</b>	<b>2,70</b>	<b>1,94</b>	<b>5,51</b>	<b>6,96</b>
Oceania	-	-	0,17	-	1,11	0,90	0,64	0,21	-
Apolidi	-	-	-	-	-	-	-	-	-
<b>TOTALE</b>	<b>100,00</b>	<b>100,00</b>	<b>100,00</b>	<b>100,00</b>	<b>100,00</b>	<b>100,00</b>	<b>100,00</b>	<b>100,00</b>	<b>100,00</b>



**Tavola 2.11 - Stranieri temporaneamente presenti e residenti all'estero per classe di età, Paese di cittadinanza e sesso**

PAESI DI CITTADINANZA	CLASSI DI ETÀ (anni)							Totale
	Meno di 15	15-24	25-34	35-44	45-54	55-64	65 e più	
<b>TOTALE</b>								
<b>Europa</b>	<b>27</b>	<b>105</b>	<b>103</b>	<b>65</b>	<b>62</b>	<b>45</b>	<b>32</b>	<b>439</b>
Europa 12	8	8	34	22	17	20	23	132
Europa Centrale e Orientale	1	11	17	4	1	2	1	37
Europa EFTA	7	4	25	30	40	21	5	132
Altri Europa	11	82	27	9	4	2	2	137
<b>Africa</b>	<b>23</b>	<b>61</b>	<b>69</b>	<b>27</b>	<b>3</b>	<b>5</b>	<b>10</b>	<b>198</b>
Nord Africa	23	50	56	24	3	5	10	171
Altri Africa	-	11	13	3	-	-	-	27
<b>America</b>	<b>7</b>	<b>19</b>	<b>33</b>	<b>16</b>	<b>6</b>	<b>8</b>	<b>7</b>	<b>96</b>
America del Nord	-	5	5	1	1	4	4	20
America Centrale e Meridionale	7	14	28	15	5	4	3	76
<b>Asia</b>	<b>4</b>	<b>1</b>	<b>10</b>	<b>3</b>	<b>3</b>	<b>-</b>	<b>-</b>	<b>21</b>
<b>Oceania</b>	<b>-</b>	<b>-</b>	<b>-</b>	<b>-</b>	<b>1</b>	<b>1</b>	<b>-</b>	<b>2</b>
<b>Apolidi</b>	<b>-</b>	<b>-</b>	<b>-</b>	<b>-</b>	<b>-</b>	<b>-</b>	<b>-</b>	<b>-</b>
<b>TOTALE</b>	<b>61</b>	<b>186</b>	<b>215</b>	<b>111</b>	<b>75</b>	<b>59</b>	<b>49</b>	<b>756</b>
<b>MASCHI</b>								
<b>Europa</b>	<b>18</b>	<b>76</b>	<b>72</b>	<b>36</b>	<b>40</b>	<b>25</b>	<b>15</b>	<b>282</b>
Europa 12	4	3	20	11	10	9	11	68
Europa Centrale e Orientale	1	2	8	1	1	1	-	14
Europa EFTA	7	3	20	18	26	13	3	90
Altri Europa	6	68	24	6	3	2	1	110
<b>Africa</b>	<b>14</b>	<b>51</b>	<b>58</b>	<b>24</b>	<b>1</b>	<b>4</b>	<b>9</b>	<b>161</b>
Nord Africa	14	43	47	21	1	4	9	139
Altri Africa	-	8	11	3	-	-	-	22
<b>America</b>	<b>3</b>	<b>10</b>	<b>14</b>	<b>1</b>	<b>3</b>	<b>2</b>	<b>5</b>	<b>38</b>
America del Nord	-	5	4	-	-	1	3	13
America Centrale e Meridionale	3	5	10	1	3	1	2	25
<b>Asia</b>	<b>1</b>	<b>-</b>	<b>6</b>	<b>1</b>	<b>1</b>	<b>-</b>	<b>-</b>	<b>9</b>
<b>Oceania</b>	<b>-</b>	<b>-</b>	<b>-</b>	<b>-</b>	<b>-</b>	<b>1</b>	<b>-</b>	<b>1</b>
<b>Apolidi</b>	<b>-</b>	<b>-</b>	<b>-</b>	<b>-</b>	<b>-</b>	<b>-</b>	<b>-</b>	<b>-</b>
<b>TOTALE</b>	<b>36</b>	<b>137</b>	<b>150</b>	<b>62</b>	<b>45</b>	<b>32</b>	<b>29</b>	<b>491</b>
<b>FEMMINE</b>								
<b>Europa</b>	<b>9</b>	<b>29</b>	<b>31</b>	<b>29</b>	<b>22</b>	<b>20</b>	<b>17</b>	<b>157</b>
Europa 12	4	5	14	11	7	11	12	64
Europa Centrale e Orientale	-	9	9	3	-	1	1	23
Europa EFTA	-	1	5	12	14	8	2	42
Altri Europa	5	14	3	3	1	-	1	27
<b>Africa</b>	<b>9</b>	<b>10</b>	<b>11</b>	<b>3</b>	<b>2</b>	<b>1</b>	<b>1</b>	<b>37</b>
Nord Africa	9	7	9	3	2	1	1	32
Altri Africa	-	3	2	-	-	-	-	5
<b>America</b>	<b>4</b>	<b>9</b>	<b>19</b>	<b>15</b>	<b>3</b>	<b>6</b>	<b>2</b>	<b>58</b>
America del Nord	-	-	1	1	1	3	1	7
America Centrale e Meridionale	4	9	18	14	2	3	1	51
<b>Asia</b>	<b>3</b>	<b>1</b>	<b>4</b>	<b>2</b>	<b>2</b>	<b>-</b>	<b>-</b>	<b>12</b>
<b>Oceania</b>	<b>-</b>	<b>-</b>	<b>-</b>	<b>-</b>	<b>1</b>	<b>-</b>	<b>-</b>	<b>1</b>
<b>Apolidi</b>	<b>-</b>	<b>-</b>	<b>-</b>	<b>-</b>	<b>-</b>	<b>-</b>	<b>-</b>	<b>-</b>
<b>TOTALE</b>	<b>25</b>	<b>49</b>	<b>65</b>	<b>49</b>	<b>30</b>	<b>27</b>	<b>20</b>	<b>265</b>
<b>TOTALE (composizione percentuale)</b>								
<b>Europa</b>	<b>44,26</b>	<b>56,45</b>	<b>47,90</b>	<b>58,55</b>	<b>82,66</b>	<b>76,27</b>	<b>65,30</b>	<b>58,06</b>
Europa 12	29,62	7,61	33,00	33,84	27,41	44,44	71,87	30,06
Europa Centrale e Orientale	3,70	10,47	16,50	6,15	1,61	4,44	3,12	8,42
Europa EFTA	25,92	3,80	24,27	46,15	64,51	46,66	15,62	30,06
Altri Europa	40,74	78,09	26,21	13,84	6,45	4,44	6,25	31,20
<b>Africa</b>	<b>37,70</b>	<b>32,79</b>	<b>32,09</b>	<b>24,32</b>	<b>4,00</b>	<b>8,47</b>	<b>20,40</b>	<b>26,19</b>
Nord Africa	100,00	81,96	81,15	88,88	100,00	100,00	100,00	86,36
Altri Africa	-	18,03	18,84	11,11	-	-	-	13,63
<b>America</b>	<b>11,47</b>	<b>10,21</b>	<b>15,34</b>	<b>14,41</b>	<b>8,00</b>	<b>13,55</b>	<b>14,28</b>	<b>12,69</b>
America del Nord	-	26,31	15,15	6,25	16,66	50,00	57,14	20,83
America Centrale e Meridionale	100,00	73,68	84,84	93,75	83,33	50,00	42,85	79,16
<b>Asia</b>	<b>6,55</b>	<b>0,53</b>	<b>4,65</b>	<b>2,70</b>	<b>4,00</b>	<b>-</b>	<b>-</b>	<b>2,77</b>
<b>Oceania</b>	<b>-</b>	<b>-</b>	<b>-</b>	<b>-</b>	<b>1,33</b>	<b>1,69</b>	<b>-</b>	<b>0,26</b>
<b>Apolidi</b>	<b>-</b>	<b>-</b>	<b>-</b>	<b>-</b>	<b>-</b>	<b>-</b>	<b>-</b>	<b>-</b>
<b>TOTALE</b>	<b>100,00</b>	<b>100,00</b>	<b>100,00</b>	<b>100,00</b>	<b>100,00</b>	<b>100,00</b>	<b>100,00</b>	<b>100,00</b>

**Tavola 2.12 - Stranieri residenti e stranieri temporaneamente presenti per condizione abitativa e Paese di cittadinanza**

PAESI DI CITTADINANZA	STRANIERI RESIDENTI				Totale	STRANIERI TEMPORANEAMENTE PRESENTI E RESIDENTI ALL'ESTERO				Totale
	In abitazione	In altro tipo di alloggio	In convivenza	Senza tetto		In abitazione	In altro tipo di alloggio	In convivenza	Senza tetto	
<b>Europa</b>	<b>1.046</b>	<b>15</b>	<b>22</b>	<b>-</b>	<b>1.083</b>	<b>204</b>	<b>-</b>	<b>234</b>	<b>1</b>	<b>439</b>
Europa 12	591	-	6	-	597	86	-	46	-	132
Europa Centrale e Orientale	73	-	-	-	73	32	-	5	-	37
Europa EFTA	184	-	2	-	186	26	-	106	-	132
Altri Europa	192	15	14	-	221	59	-	77	1	137
<b>Africa</b>	<b>1.174</b>	<b>1</b>	<b>30</b>	<b>-</b>	<b>1.205</b>	<b>168</b>	<b>2</b>	<b>28</b>	<b>-</b>	<b>198</b>
Nord Africa	882	1	24	-	907	150	1	20	-	171
Altri Africa	292	-	6	-	298	18	1	8	-	27
<b>America</b>	<b>358</b>	<b>-</b>	<b>3</b>	<b>-</b>	<b>361</b>	<b>61</b>	<b>-</b>	<b>35</b>	<b>-</b>	<b>96</b>
America del Nord	71	-	-	-	71	11	-	9	-	20
America Centrale e Meridionale	287	-	3	-	290	50	-	26	-	76
<b>Asia</b>	<b>150</b>	<b>-</b>	<b>5</b>	<b>-</b>	<b>155</b>	<b>10</b>	<b>-</b>	<b>11</b>	<b>-</b>	<b>21</b>
<b>Oceania</b>	<b>6</b>	<b>-</b>	<b>-</b>	<b>-</b>	<b>6</b>	<b>2</b>	<b>-</b>	<b>-</b>	<b>-</b>	<b>2</b>
Apolidi	-	-	-	-	-	-	-	-	-	-
<b>TOTALE</b>	<b>2.734</b>	<b>16</b>	<b>60</b>	<b>-</b>	<b>2.810</b>	<b>445</b>	<b>2</b>	<b>308</b>	<b>1</b>	<b>756</b>

**Tavola 2.13 - Gli stranieri nella Provincia: indicatori per cittadinanza**

PAESI DI CITTADINANZA	RESIDENTI				% sul totale	TEMPORANEAMENTE PRESENTI				
	% sul totale	Rapporto di mascolinità	Tasso di attività	% dei coniugati		% sui residenti della stessa cittadinanza	Rapporto di mascolinità	Tasso di attività	% dei presenti per motivi di lavoro	% dei presenti da più di due anni
<b>Europa</b>	<b>38,54</b>	<b>84,18</b>	<b>47,83</b>	<b>49,03</b>	<b>58,06</b>	<b>40,53</b>	<b>179,61</b>	<b>31,66</b>	<b>36,90</b>	<b>10,70</b>
Europa 12	21,24	61,78	44,89	51,25	17,46	22,11	106,25	18,18	17,42	12,12
Europa Centrale e Orientale	2,59	30,35	35,61	60,27	4,89	50,68	60,86	32,43	43,24	10,81
Europa EFTA	6,61	93,75	38,70	52,68	17,46	70,96	214,28	13,63	13,63	-
Altri Europa	7,86	256,45	67,42	35,29	18,12	61,99	407,40	62,04	76,64	19,70
<b>Africa</b>	<b>42,88</b>	<b>437,94</b>	<b>79,08</b>	<b>38,50</b>	<b>26,19</b>	<b>16,43</b>	<b>435,13</b>	<b>47,97</b>	<b>68,18</b>	<b>22,22</b>
Nord Africa	32,27	538,73	80,81	38,14	22,61	18,85	434,37	43,85	66,08	19,88
Altri Africa	10,60	263,41	73,82	39,59	3,57	9,06	440,00	74,07	81,48	37,03
<b>America</b>	<b>12,84</b>	<b>61,16</b>	<b>44,32</b>	<b>45,70</b>	<b>12,69</b>	<b>26,59</b>	<b>65,51</b>	<b>25,00</b>	<b>28,12</b>	<b>8,33</b>
America del Nord	2,52	108,82	45,07	36,61	2,64	28,16	185,71	10,00	10,00	-
America Centrale e Meridionale	10,32	52,63	44,13	47,93	10,05	26,20	49,01	28,94	32,89	10,52
<b>Asia</b>	<b>5,51</b>	<b>55,00</b>	<b>41,93</b>	<b>58,06</b>	<b>2,77</b>	<b>13,54</b>	<b>75,00</b>	<b>28,57</b>	<b>38,09</b>	<b>38,09</b>
<b>Oceania</b>	<b>0,21</b>	<b>50,00</b>	<b>83,33</b>	<b>66,66</b>	<b>0,26</b>	<b>33,33</b>	<b>100,00</b>	<b>-</b>	<b>-</b>	<b>-</b>
Apolidi	-	-	-	-	-	-	-	-	-	-
<b>TOTALE</b>	<b>100,00</b>	<b>146,49</b>	<b>60,53</b>	<b>44,62</b>	<b>100,00</b>	<b>26,90</b>	<b>185,28</b>	<b>34,92</b>	<b>43,91</b>	<b>14,15</b>

## Le Abitazioni

**Tavola 2.14 - Abitazioni occupate e non occupate per epoca di costruzione, destinazione d'uso del fabbricato e numero di abitazioni**

DESTINAZIONE D'USO DEL FABBRICATO	EPOCA DI COSTRUZIONE							Totale
	Prima del 1919	1919-1945	1946-1960	1961-1971	1972-1981	1982-1986	Dopo il 1986	
<b>ABITAZIONI OCCUPATE</b>								
<b>In fabbricato esclusivamente abitativo</b>	<b>47.089</b>	<b>12.793</b>	<b>15.869</b>	<b>37.168</b>	<b>42.754</b>	<b>8.538</b>	<b>4.907</b>	<b>169.118</b>
1 abitazione	25.529	6.200	4.240	8.054	9.746	2.425	1.945	58.139
2 abitazioni	10.108	3.178	3.019	7.222	7.618	1.226	756	33.127
Da 3 a 4 abitazioni	6.423	1.755	1.945	4.190	5.251	879	537	20.980
Da 5 a 8 abitazioni	3.500	1.083	3.275	6.060	8.114	1.234	557	23.823
Da 9 a 15 abitazioni	1.102	462	2.254	6.287	6.563	933	484	18.085
Da 16 a 30 abitazioni	334	106	777	3.363	3.746	1.125	360	9.811
31 e più abitazioni	93	9	359	1.992	1.716	716	268	5.153
<b>In fabbricato prevalentemente abitativo</b>	<b>8.113</b>	<b>2.195</b>	<b>3.082</b>	<b>7.102</b>	<b>4.064</b>	<b>862</b>	<b>404</b>	<b>25.822</b>
1 abitazione	3.520	842	571	905	967	209	138	7.152
2 abitazioni	1.631	454	347	756	652	124	67	4.031
Da 3 a 4 abitazioni	1.253	275	268	527	367	45	37	2.772
Da 5 a 8 abitazioni	1.183	286	437	939	577	144	40	3.606
Da 9 a 15 abitazioni	420	201	732	1.704	672	191	55	3.975
Da 16 a 30 abitazioni	91	63	381	975	446	115	23	2.094
31 e più abitazioni	15	74	346	1.296	383	34	44	2.192
<b>In fabbricato prevalentemente non abitativo</b>	<b>491</b>	<b>156</b>	<b>93</b>	<b>184</b>	<b>207</b>	<b>47</b>	<b>60</b>	<b>1.238</b>
1 abitazione	310	84	54	111	113	30	36	738
2 abitazioni	84	23	25	45	59	13	14	263
Da 3 a 4 abitazioni	51	22	10	15	16	3	2	119
Da 5 a 8 abitazioni	36	13	3	8	11	-	-	71
Da 9 a 15 abitazioni	5	5	1	2	1	1	8	23
Da 16 a 30 abitazioni	3	9	-	1	6	-	-	19
31 e più abitazioni	2	-	-	2	1	-	-	5
<b>In fabbricato rurale</b>	<b>10.946</b>	<b>2.015</b>	<b>887</b>	<b>1.396</b>	<b>1.966</b>	<b>502</b>	<b>273</b>	<b>17.985</b>
<b>TOTALE</b>	<b>66.639</b>	<b>17.159</b>	<b>19.931</b>	<b>45.850</b>	<b>48.991</b>	<b>9.949</b>	<b>5.644</b>	<b>214.163</b>
<b>ABITAZIONI NON OCCUPATE</b>								
<b>In fabbricato esclusivamente abitativo</b>	<b>29.014</b>	<b>6.183</b>	<b>3.937</b>	<b>11.995</b>	<b>21.909</b>	<b>2.540</b>	<b>1.543</b>	<b>77.121</b>
1 abitazione	17.929	3.609	1.464	2.183	2.861	495	425	28.966
2 abitazioni	4.831	1.073	628	1.032	1.328	183	177	9.252
Da 3 a 4 abitazioni	3.862	914	531	938	1.188	216	144	7.793
Da 5 a 8 abitazioni	1.598	407	490	1.136	1.998	298	216	6.143
Da 9 a 15 abitazioni	420	124	353	1.354	3.753	449	150	6.603
Da 16 a 30 abitazioni	253	38	251	1.838	4.542	515	209	7.646
31 e più abitazioni	121	18	220	3.514	6.239	384	222	10.718
<b>In fabbricato prevalentemente abitativo</b>	<b>4.760</b>	<b>956</b>	<b>603</b>	<b>1.277</b>	<b>1.846</b>	<b>178</b>	<b>116</b>	<b>9.736</b>
1 abitazione	2.907	580	141	141	142	41	33	3.985
2 abitazioni	639	148	80	78	77	19	14	1.055
Da 3 a 4 abitazioni	536	108	81	96	67	17	10	915
Da 5 a 8 abitazioni	413	82	75	150	147	11	9	887
Da 9 a 15 abitazioni	211	22	80	194	202	44	10	763
Da 16 a 30 abitazioni	48	7	107	207	341	43	10	763
31 e più abitazioni	6	9	39	411	870	3	30	1.368
<b>In fabbricato prevalentemente non abitativo</b>	<b>2.012</b>	<b>265</b>	<b>116</b>	<b>141</b>	<b>162</b>	<b>27</b>	<b>36</b>	<b>2.759</b>
1 abitazione	1.521	186	69	73	71	18	20	1.958
2 abitazioni	198	40	18	31	28	1	4	320
Da 3 a 4 abitazioni	160	19	13	15	13	2	4	226
Da 5 a 8 abitazioni	77	18	13	6	24	2	3	143
Da 9 a 15 abitazioni	46	-	1	8	20	2	3	80
Da 16 a 30 abitazioni	7	1	2	3	3	2	-	18
31 e più abitazioni	3	1	-	5	3	-	2	14
<b>In fabbricato rurale</b>	<b>5.303</b>	<b>696</b>	<b>191</b>	<b>165</b>	<b>176</b>	<b>53</b>	<b>53</b>	<b>6.637</b>
<b>TOTALE</b>	<b>41.089</b>	<b>8.100</b>	<b>4.847</b>	<b>13.578</b>	<b>24.093</b>	<b>2.798</b>	<b>1.748</b>	<b>96.253</b>

**Tavola 2.14 segue - Abitazioni occupate e non occupate per epoca di costruzione, destinazione d'uso del fabbricato e numero di abitazioni**

DESTINAZIONE D'USO DEL FABBRICATO	EPOCA DI COSTRUZIONE							Totale
	Prima del 1919	1919-1945	1946-1960	1961-1971	1972-1981	1982-1986	Dopo il 1986	
<b>ABITAZIONI</b>								
<b>In fabbricato esclusivamente abitativo</b>	<b>76.103</b>	<b>18.976</b>	<b>19.806</b>	<b>49.163</b>	<b>64.663</b>	<b>11.078</b>	<b>6.450</b>	<b>246.239</b>
1 abitazione	43.458	9.809	5.704	10.237	12.607	2.920	2.370	87.105
2 abitazioni	14.939	4.251	3.647	8.254	8.946	1.409	933	42.379
Da 3 a 4 abitazioni	10.285	2.669	2.476	5.128	6.439	1.095	681	28.773
Da 5 a 8 abitazioni	5.098	1.490	3.765	7.196	10.112	1.532	773	29.966
Da 9 a 15 abitazioni	1.522	586	2.607	7.641	10.316	1.382	634	24.688
Da 16 a 30 abitazioni	587	144	1.028	5.201	8.288	1.640	569	17.457
31 e più abitazioni	214	27	579	5.506	7.955	1.100	490	15.871
<b>In fabbricato prevalentemente abitativo</b>	<b>12.873</b>	<b>3.151</b>	<b>3.685</b>	<b>8.379</b>	<b>5.910</b>	<b>1.040</b>	<b>520</b>	<b>35.558</b>
1 abitazione	6.427	1.422	712	1.046	1.109	250	171	11.137
2 abitazioni	2.270	602	427	834	729	143	81	5.086
Da 3 a 4 abitazioni	1.789	383	349	623	434	62	47	3.687
Da 5 a 8 abitazioni	1.596	368	512	1.089	724	155	49	4.493
Da 9 a 15 abitazioni	631	223	812	1.898	874	235	65	4.738
Da 16 a 30 abitazioni	139	70	488	1.182	787	158	33	2.857
31 e più abitazioni	21	83	385	1.707	1.253	37	74	3.560
<b>In fabbricato prevalentemente non abitativo</b>	<b>2.503</b>	<b>421</b>	<b>209</b>	<b>325</b>	<b>369</b>	<b>74</b>	<b>96</b>	<b>3.997</b>
1 abitazione	1.831	270	123	184	184	48	56	2.696
2 abitazioni	282	63	43	76	87	14	18	583
Da 3 a 4 abitazioni	211	41	23	30	29	5	6	345
Da 5 a 8 abitazioni	113	31	16	14	35	2	3	214
Da 9 a 15 abitazioni	51	5	2	10	21	3	11	103
Da 16 a 30 abitazioni	10	10	2	4	9	2	-	37
31 e più abitazioni	5	1	-	7	4	-	2	19
<b>In fabbricato rurale</b>	<b>16.249</b>	<b>2.711</b>	<b>1.078</b>	<b>1.561</b>	<b>2.142</b>	<b>555</b>	<b>326</b>	<b>24.622</b>
<b>TOTALE</b>	<b>107.728</b>	<b>25.259</b>	<b>24.778</b>	<b>59.428</b>	<b>73.084</b>	<b>12.747</b>	<b>7.392</b>	<b>310.416</b>
<b>POPOLAZIONE</b>								
<b>In fabbricato esclusivamente abitativo</b>	<b>102.090</b>	<b>29.791</b>	<b>36.847</b>	<b>93.749</b>	<b>119.433</b>	<b>25.327</b>	<b>14.454</b>	<b>421.691</b>
1 abitazione	55.957	14.989	10.545	22.042	29.482	7.675	6.097	146.787
2 abitazioni	22.262	7.275	7.138	18.705	21.203	3.575	2.108	82.266
Da 3 a 4 abitazioni	13.355	3.857	4.456	10.805	14.423	2.518	1.435	50.849
Da 5 a 8 abitazioni	7.371	2.442	7.359	14.989	21.997	3.485	1.558	59.201
Da 9 a 15 abitazioni	2.209	1.004	4.938	14.984	17.199	2.521	1.383	44.238
Da 16 a 30 abitazioni	732	211	1.653	7.667	10.275	3.355	1.096	24.989
31 e più abitazioni	204	13	758	4.557	4.854	2.198	777	13.361
<b>In fabbricato prevalentemente abitativo</b>	<b>18.496</b>	<b>5.523</b>	<b>7.076</b>	<b>17.334</b>	<b>11.412</b>	<b>2.531</b>	<b>1.174</b>	<b>63.546</b>
1 abitazione	8.283	2.278	1.505	2.759	3.155	696	446	19.122
2 abitazioni	3.860	1.087	857	2.052	1.930	362	206	10.354
Da 3 a 4 abitazioni	2.698	702	653	1.398	1.029	133	96	6.709
Da 5 a 8 abitazioni	2.551	643	1.002	2.187	1.491	390	105	8.369
Da 9 a 15 abitazioni	887	471	1.518	3.780	1.647	512	150	8.965
Da 16 a 30 abitazioni	192	155	770	2.185	1.129	344	73	4.848
31 e più abitazioni	25	187	771	2.973	1.031	94	98	5.179
<b>In fabbricato prevalentemente non abitativo</b>	<b>1.057</b>	<b>354</b>	<b>257</b>	<b>501</b>	<b>631</b>	<b>159</b>	<b>179</b>	<b>3.138</b>
1 abitazione	649	192	162	305	374	103	116	1.901
2 abitazioni	181	51	62	129	171	43	38	675
Da 3 a 4 abitazioni	135	49	27	38	52	9	4	314
Da 5 a 8 abitazioni	70	27	5	18	19	-	-	139
Da 9 a 15 abitazioni	14	12	1	6	3	4	21	61
Da 16 a 30 abitazioni	5	23	-	3	11	-	-	42
31 e più abitazioni	3	-	-	2	1	-	-	6
<b>In fabbricato rurale</b>	<b>28.249</b>	<b>5.818</b>	<b>2.539</b>	<b>4.293</b>	<b>6.541</b>	<b>1.693</b>	<b>939</b>	<b>50.072</b>
<b>TOTALE</b>	<b>149.892</b>	<b>41.486</b>	<b>46.719</b>	<b>115.877</b>	<b>138.017</b>	<b>29.710</b>	<b>16.746</b>	<b>538.447</b>

**Tavola 2.15 - Abitazioni per numero di stanze e presenza di servizi nell'abitazione**

PRESENZA DI SERVIZI	NUMERO DI STANZE									
	1	2	3	4	5	6	7 O PIÙ		Totale	Superficie media
							Abitazioni	Stanze		
<b>ABITAZIONI</b>										
Acqua potabile, 2 o più gabinetti, 2 o più bagni o docce, riscaldamento, acqua calda, telefono	5	71	491	4.589	8.181	4.982	6.653	56.123	24.972	144,6
Acqua potabile, 1 gabinetto, 1 bagno o doccia, riscaldamento, acqua calda, telefono	569	7.547	29.493	55.667	25.019	6.654	3.580	28.679	128.529	89,3
Acqua potabile, 1 gabinetto, 1 bagno o doccia, acqua calda	41	397	547	432	153	48	46	357	1.664	69,3
Acqua potabile, 1 gabinetto, 1 bagno o doccia	30	320	602	570	247	78	78	657	1.925	76,1
Acqua potabile, 1 gabinetto, acqua calda	24	143	154	116	34	13	15	119	499	65,0
Acqua potabile, riscaldamento, 1 gabinetto, 1 bagno o doccia, acqua calda	4.412	17.658	22.154	15.632	5.086	1.339	734	6.442	67.015	65,1
Solo acqua potabile	124	532	947	350	159	64	55	458	2.231	62,4
Solo gabinetto	54	118	132	95	38	20	19	168	476	69,8
Altre combinazioni	2.498	15.329	20.970	21.341	12.963	4.935	4.415	36.752	82.451	81,0
<b>Totale</b>	<b>7.757</b>	<b>42.115</b>	<b>75.490</b>	<b>98.792</b>	<b>51.880</b>	<b>18.133</b>	<b>15.595</b>	<b>129.755</b>	<b>309.762</b>	<b>85,8</b>
<i>Con angolo cottura</i>	6.481	16.402	14.575	6.601	2.079	631	475	4.029	47.244	66,1
<i>Con 1 cucina</i>	247	24.226	59.817	91.545	49.597	17.387	14.727	120.700	257.546	89,7
<i>Con 2 o più cucine</i>	-	-	1	1	1	-	283	4.048	286	320,6
<b>ABITAZIONI OCCUPATE</b>										
Acqua potabile, 2 o più gabinetti, 2 o più bagni o docce, riscaldamento, acqua calda, telefono	5	67	473	4.445	7.965	4.791	6.268	52.330	24.014	143,6
Acqua potabile, 1 gabinetto, 1 bagno o doccia, riscaldamento, acqua calda, telefono	353	6.678	27.836	53.771	24.089	6.375	3.386	27.041	122.488	89,8
Acqua potabile, 1 gabinetto, 1 bagno o doccia, acqua calda	15	77	131	97	27	8	8	63	363	69,5
Acqua potabile, 1 gabinetto, 1 bagno o doccia	9	57	88	69	27	12	5	37	267	68,2
Acqua potabile, 1 gabinetto, acqua calda	3	17	20	9	6	2	-	-	57	59,6
Acqua potabile, riscaldamento, 1 gabinetto, 1 bagno o doccia, acqua calda	448	3.618	6.626	6.118	1.993	479	261	2.439	19.543	73,1
Solo acqua potabile	13	52	516	36	12	6	5	40	640	53,7
Solo gabinetto	4	9	5	5	-	1	1	8	25	57,2
Altre combinazioni	731	6.192	10.318	13.749	9.391	3.509	2.876	23.147	46.766	89,3
<b>Totale</b>	<b>1.581</b>	<b>16.767</b>	<b>46.013</b>	<b>78.299</b>	<b>43.510</b>	<b>15.183</b>	<b>12.810</b>	<b>105.105</b>	<b>214.163</b>	<b>94,0</b>
<i>Con angolo cottura</i>	1.268	5.404	9.040	5.512	1.760	522	389	3.264	23.895	80,3
<i>Con 1 cucina</i>	-	11.021	36.642	72.626	41.693	14.629	12.221	99.179	188.832	95,7
<i>Con 2 o più cucine</i>	-	-	1	1	1	-	180	2.494	183	303,7

**Tavola 2.16 - Abitazioni occupate per numero di persone, numero di stanze e titolo di godimento**

NUMERO DI STANZE E TITOLO DI GODIMENTO	ABITAZIONI OCCUPATE PER NUMERO DI PERSONE						TOTALE					
	1	2	3	4	5	6	7 O PIÙ		Abitazioni	Stanze	Famiglie	Componenti
							N.	Occupanti				
<b>Abitazioni occupate</b>	<b>57.116</b>	<b>59.049</b>	<b>47.715</b>	<b>36.812</b>	<b>9.798</b>	<b>2.563</b>	<b>1.110</b>	<b>8.472</b>	<b>214.163</b>	<b>900.103</b>	<b>215.267</b>	<b>538.447</b>
1	1.295	199	56	22	6	1	2	17	1.581	1.581	1.606	2.002
2	10.995	3.990	1.202	443	98	32	7	63	16.767	33.534	16.872	25.098
3	18.283	14.758	7.686	4.214	844	172	56	431	46.013	138.039	46.223	93.396
4	16.099	23.364	20.589	14.392	3.052	597	206	1.554	78.299	313.196	78.595	202.558
5	6.325	10.849	11.475	10.766	3.044	760	291	2.186	43.510	217.550	43.724	127.478
6	2.249	3.384	3.773	3.756	1.364	453	204	1.552	15.183	91.098	15.295	46.450
7 o più	1.870	2.505	2.934	3.219	1.390	548	344	2.669	12.810	105.105	12.952	41.465
<b>Di cui in proprietà</b>	<b>36.930</b>	<b>41.769</b>	<b>32.878</b>	<b>25.875</b>	<b>7.151</b>	<b>1.935</b>	<b>837</b>	<b>6.359</b>	<b>147.375</b>	<b>650.334</b>	<b>148.091</b>	<b>376.326</b>
1	571	92	17	10	3	-	1	7	694	694	694	868
2	5.908	2.309	526	199	43	9	3	26	8.997	17.994	9.030	13.195
3	10.925	9.097	4.054	2.156	403	78	32	244	26.745	80.235	26.858	52.632
4	11.140	16.288	13.388	9.078	1.908	360	115	862	52.277	209.108	52.483	132.754
5	5.018	8.800	8.966	8.331	2.344	598	196	1.455	34.253	171.265	34.413	99.603
6	1.911	2.940	3.280	3.199	1.177	382	171	1.293	13.060	78.360	13.149	39.897
7 o più	1.457	2.243	2.647	2.902	1.273	508	319	2.472	11.349	92.678	11.464	37.377
<b>Di cui in affitto</b>	<b>15.198</b>	<b>14.208</b>	<b>12.071</b>	<b>8.874</b>	<b>2.247</b>	<b>545</b>	<b>244</b>	<b>1.887</b>	<b>53.387</b>	<b>196.942</b>	<b>53.694</b>	<b>131.715</b>
1	444	86	30	7	2	-	1	10	570	570	594	754
2	3.864	1.349	551	193	45	20	3	29	6.025	12.050	6.083	9.361
3	6.044	4.889	3.068	1.758	384	83	20	154	16.246	48.738	16.327	34.630
4	3.774	5.928	5.948	4.393	987	214	84	636	21.328	85.312	21.408	57.901
5	804	1.528	1.937	1.911	587	139	87	675	6.993	34.965	7.034	21.759
6	142	298	343	390	151	63	28	216	1.415	8.490	1.431	4.676
7 o più	126	130	194	222	91	26	21	167	810	6.817	817	2.634
<b>Abitazioni occupate senza stanze esclusivamente ad altro uso</b>	<b>55.774</b>	<b>57.336</b>	<b>45.867</b>	<b>35.089</b>	<b>9.223</b>	<b>2.418</b>	<b>1.043</b>	<b>7.972</b>	<b>206.750</b>	<b>850.018</b>	<b>207.788</b>	<b>516.998</b>
1	1.295	199	56	22	6	1	2	17	1.581	1.581	1.606	2.002
2	10.974	3.988	1.201	443	98	32	7	63	16.743	33.486	16.848	25.070
3	18.137	14.692	7.670	4.210	844	171	56	431	45.780	137.340	45.989	93.048
4	15.871	23.137	20.441	14.296	3.034	594	206	1.554	77.579	310.316	77.871	200.940
5	6.074	10.427	11.087	10.462	2.966	743	287	2.158	42.046	210.230	42.250	123.483
6	2.026	2.998	3.316	3.321	1.224	429	189	1.436	13.503	81.018	13.599	41.384
7 o più	1.397	1.895	2.096	2.335	1.051	448	296	2.313	9.518	76.047	9.625	31.071
<b>Di cui in proprietà</b>	<b>36.088</b>	<b>40.382</b>	<b>31.326</b>	<b>24.408</b>	<b>6.643</b>	<b>1.803</b>	<b>780</b>	<b>5.934</b>	<b>141.430</b>	<b>609.510</b>	<b>142.113</b>	<b>358.429</b>
1	571	92	17	10	3	-	1	7	694	694	694	868
2	5.902	2.307	526	199	43	9	3	26	8.989	17.978	9.022	13.185
3	10.850	9.050	4.045	2.154	403	78	32	244	26.612	79.836	26.725	52.428
4	11.003	16.126	13.293	9.016	1.895	357	115	862	51.805	207.220	52.009	131.677
5	4.846	8.463	8.659	8.091	2.288	584	194	1.441	33.125	165.625	33.281	96.498
6	1.754	2.613	2.881	2.832	1.053	361	157	1.184	11.651	69.906	11.731	35.566
7 o più	1.162	1.731	1.905	2.106	958	414	278	2.170	8.554	68.251	8.651	28.207
<b>Di cui in affitto</b>	<b>14.949</b>	<b>14.004</b>	<b>11.870</b>	<b>8.681</b>	<b>2.197</b>	<b>535</b>	<b>237</b>	<b>1.833</b>	<b>52.473</b>	<b>191.578</b>	<b>52.764</b>	<b>129.319</b>
1	444	86	30	7	2	-	1	10	570	570	594	754
2	3.857	1.349	551	193	45	20	3	29	6.018	12.036	6.076	9.354
3	5.985	4.872	3.062	1.756	384	82	20	154	16.161	48.483	16.242	34.505
4	3.709	5.876	5.907	4.364	983	214	84	636	21.137	84.548	21.215	57.473
5	762	1.469	1.882	1.860	573	136	87	675	6.769	33.845	6.807	21.142
6	113	265	305	342	136	60	27	209	1.248	7.488	1.258	4.175
7 o più	79	87	133	159	74	23	15	120	570	4.608	572	1.916
<b>Abitazioni occupate senza stanze esclusivamente ad altro uso e senza cucine</b>	<b>8.347</b>	<b>6.955</b>	<b>4.867</b>	<b>3.319</b>	<b>743</b>	<b>191</b>	<b>76</b>	<b>589</b>	<b>24.498</b>	<b>76.174</b>	<b>24.647</b>	<b>55.584</b>
1	1.295	199	56	22	6	1	2	17	1.581	1.581	1.606	2.002
2	3.115	1.654	647	240	49	15	2	16	5.722	11.444	5.756	9.675
3	2.532	2.891	2.158	1.413	238	40	18	136	9.290	27.870	9.335	22.006
4	1.039	1.600	1.433	1.114	263	63	24	182	5.536	22.144	5.561	14.869
5	250	453	425	359	123	37	18	132	1.665	8.325	1.678	4.836
6	75	99	102	109	36	21	7	62	449	2.694	454	1.383
7 o più	41	59	46	62	28	14	5	44	255	2.116	257	813
<b>Di cui in proprietà</b>	<b>4.467</b>	<b>4.270</b>	<b>2.823</b>	<b>1.922</b>	<b>446</b>	<b>113</b>	<b>44</b>	<b>341</b>	<b>14.085</b>	<b>47.417</b>	<b>14.151</b>	<b>32.413</b>
1	571	92	17	10	3	-	1	7	694	694	694	868
2	1.380	800	243	96	18	2	-	-	2.539	5.078	2.550	4.195
3	1.451	1.635	1.095	667	96	11	8	60	4.963	14.889	4.986	11.280
4	758	1.194	978	701	163	41	11	82	3.846	15.384	3.862	10.027
5	207	405	353	294	105	31	14	101	1.409	7.045	1.418	4.064
6	63	90	96	100	34	16	5	47	404	2.424	409	1.244
7 o più	37	54	41	54	27	12	5	44	230	1.903	232	735
<b>Di cui in affitto</b>	<b>3.066</b>	<b>2.340</b>	<b>1.747</b>	<b>1.195</b>	<b>263</b>	<b>72</b>	<b>29</b>	<b>225</b>	<b>8.712</b>	<b>24.198</b>	<b>8.788</b>	<b>19.739</b>
1	444	86	30	7	2	-	1	10	570	570	594	754
2	1.475	737	347	115	28	12	2	16	2.716	5.432	2.737	4.678
3	916	1.135	944	675	126	28	9	68	3.833	11.499	3.852	9.584
4	204	335	363	340	89	20	13	100	1.364	5.456	1.372	3.988
5	20	36	56	46	16	6	3	24	183	915	187	584
6	5	7	5	7	1	5	1	7	31	186	31	104
7 o più	2	4	2	5	1	1	-	-	15	140	15	47

**Tavola 2.17 - Abitazioni non occupate per numero di stanze, tipo di utilizzazione, eventuale disponibilità per la vendita e/o l'affitto**

TIPO DI UTILIZZAZIONE	NUMERO DI STANZE							Totale
	1	2	3	4	5	6	7 o più	
Utilizzate per vacanze	4.394	18.038	19.533	11.313	4.349	1.574	1.456	60.657
Utilizzate per lavoro e/o studio	322	1.504	1.854	1.609	702	260	265	6.516
Altro motivo	1.460	5.806	8.090	7.571	3.319	1.116	1.064	28.426
<b>Totale</b>	<b>6.176</b>	<b>25.348</b>	<b>29.477</b>	<b>20.493</b>	<b>8.370</b>	<b>2.950</b>	<b>2.785</b>	<b>95.599</b>
<i>Disponibili solo per la vendita</i>	<i>169</i>	<i>734</i>	<i>885</i>	<i>813</i>	<i>377</i>	<i>147</i>	<i>139</i>	<i>3.264</i>
<i>Disponibili solo per l'affitto</i>	<i>663</i>	<i>3.082</i>	<i>3.575</i>	<i>1.885</i>	<i>605</i>	<i>162</i>	<i>168</i>	<i>10.140</i>
<i>Disponibili sia per la vendita che per l'affitto</i>	<i>561</i>	<i>1.424</i>	<i>1.461</i>	<i>1.134</i>	<i>348</i>	<i>132</i>	<i>114</i>	<i>5.174</i>

## Le Condizioni Abitative

**Tavola 2.18 - Famiglie residenti per numero di componenti e specie di alloggio in cui vivono**

FAMIGLIE E SPECIE DI ALLOGGIO	FAMIGLIE CON COMPONENTI									
							7 O PIÙ		TOTALE	
	1	2	3	4	5	6	Famiglie	Componenti	Famiglie	Componenti
Famiglie che occupano un'abitazione	57.504	59.029	47.680	36.732	9.658	2.504	1.056	8.014	214.163	536.858
<i>In proprietà</i>	<i>37.120</i>	<i>41.850</i>	<i>32.869</i>	<i>25.810</i>	<i>7.045</i>	<i>1.884</i>	<i>797</i>	<i>6.031</i>	<i>147.375</i>	<i>375.227</i>
<i>In affitto</i>	<i>15.354</i>	<i>14.122</i>	<i>12.062</i>	<i>8.858</i>	<i>2.220</i>	<i>537</i>	<i>234</i>	<i>1.791</i>	<i>53.387</i>	<i>131.329</i>
<i>Ad altro titolo</i>	<i>5.030</i>	<i>3.057</i>	<i>2.749</i>	<i>2.064</i>	<i>393</i>	<i>83</i>	<i>25</i>	<i>192</i>	<i>13.401</i>	<i>30.302</i>
Famiglie che occupano un altro tipo di alloggio	27	12	9	8	4	3	4	28	67	176
Famiglie in coabitazione	825	155	62	47	11	3	1	7	1.104	1.589
Famiglie senza abitazione	16	3	2	-	-	1	-	-	22	34
<b>Totale</b>	<b>58.372</b>	<b>59.199</b>	<b>47.753</b>	<b>36.787</b>	<b>9.673</b>	<b>2.511</b>	<b>1.061</b>	<b>8.049</b>	<b>215.356</b>	<b>538.657</b>

**Tavola 2.19 - Famiglie residenti per numero di componenti e tipo di servizi presenti nell'abitazione**

TIPO DI SERVIZI	FAMIGLIE CON COMPONENTI									
							7 O PIÙ		TOTALE	
	1	2	3	4	5	6	Famiglie	Componenti	Famiglie	Componenti
Acqua potabile, 2 o più gabinetti, 2 o più bagni o docce, riscaldamento, acqua calda, telefono	1.493	2.895	3.279	3.047	905	233	117	888	11.969	36.119
Acqua potabile, 1 gabinetto, 1 bagno o doccia, riscaldamento, acqua calda, telefono	26.925	37.514	30.007	21.690	5.242	1.209	426	3.208	123.013	315.406
Acqua potabile, 1 gabinetto, 1 bagno o doccia, acqua calda	245	71	30	14	4	2	2	14	368	579
Acqua potabile, 1 gabinetto, 1 bagno o doccia	198	50	17	8	2	1	-	-	276	397
Acqua potabile, 1 gabinetto, acqua calda	45	12	-	1	-	1	-	-	59	79
Acqua potabile, riscaldamento, 1 gabinetto, 1 bagno o doccia, acqua calda	10.658	4.607	2.472	1.463	337	88	42	328	19.667	35.681
Solo acqua potabile	441	102	56	25	13	5	3	22	645	1.030
Solo gabinetto	18	1	2	3	-	-	1	7	25	45
Altre combinazioni	18.306	13.932	11.879	10.528	3.166	968	466	3.554	59.245	149.111
<b>Totale</b>	<b>58.329</b>	<b>59.184</b>	<b>47.742</b>	<b>36.779</b>	<b>9.669</b>	<b>2.507</b>	<b>1.057</b>	<b>8.021</b>	<b>215.267</b>	<b>538.447</b>

# L'Istruzione

Tavola 2.20 - Popolazione residente in età da 6 anni in poi per classe di età, grado di istruzione e sesso

GRADO DI ISTRUZIONE	CLASSI DI ETÀ (anni)							Totale
	6-10	11-14	15-24	25-34	35-44	45-64	65 e più	
<b>MASCHI</b>								
Laurea	-	-	49	1.847	2.532	2.122	972	7.522
Diploma	-	-	9.316	12.169	8.677	6.457	1.798	38.417
Licenza media inferiore	-	3.233	26.124	23.235	15.710	12.826	3.258	84.386
Licenza elementare	560	8.066	1.759	3.248	11.017	46.482	29.745	100.877
Alfabeti privi di titolo di studio	12.070	186	201	306	343	2.731	6.520	22.357
Analfabeti	42	11	103	197	210	397	423	1.383
<b>Totale</b>	<b>12.672</b>	<b>11.496</b>	<b>37.552</b>	<b>41.002</b>	<b>38.489</b>	<b>71.015</b>	<b>42.716</b>	<b>254.942</b>
<b>FEMMINE</b>								
Laurea	-	-	94	1.779	1.803	1.098	348	5.122
Diploma	-	-	12.480	14.456	7.911	4.848	2.058	41.753
Licenza media inferiore	-	3.325	22.172	19.557	13.234	10.339	3.590	72.217
Licenza elementare	602	7.442	1.162	2.773	12.669	50.081	42.656	117.385
Alfabeti privi di titolo di studio	11.306	173	154	239	450	3.376	10.798	26.496
Analfabeti	21	12	104	133	166	610	599	1.645
<b>Totale</b>	<b>11.929</b>	<b>10.952</b>	<b>36.166</b>	<b>38.937</b>	<b>36.233</b>	<b>70.352</b>	<b>60.049</b>	<b>264.618</b>
<b>TOTALE</b>								
Laurea	-	-	143	3.626	4.335	3.220	1.320	12.644
Diploma	-	-	21.796	26.625	16.588	11.305	3.856	80.170
Licenza media inferiore	-	6.558	48.296	42.792	28.944	23.165	6.848	156.603
Licenza elementare	1.162	15.508	2.921	6.021	23.686	96.563	72.401	218.262
Alfabeti privi di titolo di studio	23.376	359	355	545	793	6.107	17.318	48.853
Analfabeti	63	23	207	330	376	1.007	1.022	3.028
<b>Totale</b>	<b>24.601</b>	<b>22.448</b>	<b>73.718</b>	<b>79.939</b>	<b>74.722</b>	<b>141.367</b>	<b>102.765</b>	<b>519.560</b>



**Tavola 2.21 - Persone che frequentano asilo nido, scuola materna o un corso regolare di studi, tasso di scolarità, tasso di non conseguimento della scuola dell'obbligo, per sesso ed età**

ETÀ	PERSONE CHE FREQUENTANO			TASSI DI SCOLARITÀ			TASSI DI NON CONSEGUIMENTO DELLA SCUOLA MEDIA (15-42 anni)		
	Maschi	Femmine	Totale	Maschi	Femmine	Totale	Maschi	Femmine	Totale
0	37	32	69	-	-	-	-	-	-
1	85	89	174	-	-	-	-	-	-
2	428	362	790	-	-	-	-	-	-
<b>0-2</b>	<b>550</b>	<b>483</b>	<b>1.033</b>	-	-	-	-	-	-
3	1.594	1.562	3.156	-	-	-	-	-	-
4	1.718	1.689	3.407	-	-	-	-	-	-
5	1.999	1.887	3.886	15,29	13,54	14,43	-	-	-
<b>3-5</b>	<b>5.311</b>	<b>5.138</b>	<b>10.449</b>	<b>5,15</b>	<b>4,46</b>	<b>4,81</b>	-	-	-
6	2.425	2.266	4.691	99,43	99,17	99,30	-	-	-
7	2.354	2.294	4.648	99,32	99,39	99,36	-	-	-
8	2.543	2.358	4.901	99,07	99,37	99,21	-	-	-
9	2.590	2.441	5.031	98,74	99,27	99,00	-	-	-
10	2.654	2.491	5.145	99,29	99,48	99,38	-	-	-
<b>6-10</b>	<b>12.566</b>	<b>11.850</b>	<b>24.416</b>	<b>99,16</b>	<b>99,34</b>	<b>99,25</b>	-	-	-
11	2.713	2.560	5.273	99,27	99,26	99,27	-	-	-
12	2.706	2.627	5.333	99,12	99,21	99,16	-	-	-
13	2.935	2.685	5.620	97,90	98,17	98,03	-	-	-
<b>11-13</b>	<b>8.354</b>	<b>7.872</b>	<b>16.226</b>	<b>98,74</b>	<b>98,87</b>	<b>98,80</b>	-	-	-
14	2.642	2.627	5.269	87,05	87,86	87,45	-	-	-
<b>11-14</b>	<b>10.996</b>	<b>10.499</b>	<b>21.495</b>	<b>95,65</b>	<b>95,86</b>	<b>95,75</b>	-	-	-
15	2.399	2.445	4.844	75,09	79,38	77,20	6,01	4,03	5,04
16	2.175	2.444	4.619	62,55	72,03	67,23	5,38	5,22	5,30
17	1.811	2.328	4.139	50,49	65,73	58,06	6,19	4,60	5,40
18	1.657	1.942	3.599	43,37	53,81	48,44	6,83	5,10	5,99
<b>15-18</b>	<b>8.042</b>	<b>9.159</b>	<b>17.201</b>	<b>57,12</b>	<b>67,23</b>	<b>62,09</b>	<b>6,12</b>	<b>4,76</b>	<b>5,45</b>
19	1.094	1.202	2.296	29,30	33,93	31,55	4,69	3,25	3,99
20	746	877	1.623	19,62	23,71	21,63	4,34	2,84	3,60
21	626	765	1.391	16,86	20,97	18,90	4,42	3,13	3,78
22	556	625	1.181	13,75	16,21	14,95	5,17	3,29	4,25
23	445	483	928	11,06	12,62	11,82	5,96	3,68	4,85
24	380	399	779	9,15	10,05	9,59	5,97	4,28	5,15
25	278	326	604	6,52	7,81	7,16	6,52	4,24	5,39
26	236	204	440	5,37	4,91	5,14	6,84	5,15	6,02
<b>19-26</b>	<b>4.361</b>	<b>4.881</b>	<b>9.242</b>	<b>13,57</b>	<b>15,81</b>	<b>14,67</b>	<b>5,54</b>	<b>3,77</b>	<b>4,67</b>
27	172	211	383	3,90	4,92	4,40	6,98	5,32	6,16
28	120	133	253	2,90	3,30	3,10	8,17	5,90	7,05
29	89	102	191	2,17	2,63	2,39	8,14	6,36	7,27
30	88	77	165	2,23	1,99	2,11	8,93	7,19	8,07
<b>27-30</b>	<b>469</b>	<b>523</b>	<b>992</b>	<b>2,83</b>	<b>3,25</b>	<b>3,04</b>	<b>8,03</b>	<b>6,17</b>	<b>7,11</b>
31	57	73	130	1,41	1,98	1,68	10,50	9,82	10,17
32	49	51	100	1,25	1,36	1,31	9,96	10,68	10,31
33	51	51	102	1,31	1,50	1,40	12,31	12,99	12,63
34	35	32	67	0,90	0,87	0,88	14,02	15,13	14,56
35	34	35	69	0,89	0,98	0,94	17,47	17,48	17,47
36	43	30	73	1,13	0,84	0,99	19,28	22,94	21,06
37	37	29	66	1,01	0,83	0,92	21,26	25,25	23,21
38	22	24	46	0,58	0,68	0,63	25,32	29,75	27,46
39	24	32	56	0,63	0,91	0,77	28,10	33,58	30,74
40	27	27	54	0,71	0,74	0,73	31,05	37,37	34,15
41	-	-	-	-	-	-	34,34	42,96	38,49
42	-	-	-	-	-	-	38,37	48,87	43,45
<b>31-42</b>	<b>379</b>	<b>384</b>	<b>763</b>	<b>0,82</b>	<b>0,89</b>	<b>0,85</b>	<b>21,81</b>	<b>25,62</b>	<b>23,65</b>

# Gli Occupati, Le Attività economiche e le Professioni

Tavola 2.22 - Occupati per classe di età, attività economica, posizione nella professione e sesso

ATTIVITÀ ECONOMICA E POSIZIONE NELLA PROFESSIONE	CLASSI DI ETÀ (anni)				Totale
	14-24	25-34	35-44	45 e più	
<b>TOTALE</b>					
<b>Agricoltura</b>	<b>3.313</b>	<b>5.913</b>	<b>6.502</b>	<b>20.398</b>	<b>36.126</b>
Dipendenti	586	778	609	1.063	3.036
Indipendenti	2.727	5.135	5.893	19.335	33.090
<b>Industria</b>	<b>17.214</b>	<b>24.627</b>	<b>22.067</b>	<b>23.920</b>	<b>87.828</b>
Dipendenti	15.460	19.705	16.762	16.450	68.377
Indipendenti	1.754	4.922	5.305	7.470	19.451
<b>Commercio, pubblici esercizi, alberghi</b>	<b>6.820</b>	<b>10.636</b>	<b>8.701</b>	<b>11.184</b>	<b>37.341</b>
Dipendenti	4.843	4.833	2.727	1.996	14.399
Indipendenti	1.977	5.803	5.974	9.188	22.942
<b>Pubblica amministrazione, servizi pubblici e privati</b>	<b>7.954</b>	<b>21.999</b>	<b>19.482</b>	<b>15.108</b>	<b>64.543</b>
Dipendenti	6.996	18.382	15.977	11.136	52.491
Indipendenti	958	3.617	3.505	3.972	12.052
<b>TOTALE</b>	<b>35.301</b>	<b>63.175</b>	<b>56.752</b>	<b>70.610</b>	<b>225.838</b>
<b>Dipendenti</b>	<b>27.885</b>	<b>43.698</b>	<b>36.075</b>	<b>30.645</b>	<b>138.303</b>
<b>Indipendenti</b>	<b>7.416</b>	<b>19.477</b>	<b>20.677</b>	<b>39.965</b>	<b>87.535</b>
<b>MASCHI</b>					
<b>Agricoltura</b>	<b>2.344</b>	<b>3.848</b>	<b>3.956</b>	<b>14.313</b>	<b>24.461</b>
Dipendenti	343	447	407	796	1.993
Indipendenti	2.001	3.401	3.549	13.517	22.468
<b>Industria</b>	<b>11.748</b>	<b>18.188</b>	<b>16.893</b>	<b>20.495</b>	<b>67.324</b>
Dipendenti	10.358	14.085	12.471	13.992	50.906
Indipendenti	1.390	4.103	4.422	6.503	16.418
<b>Commercio, pubblici esercizi, alberghi</b>	<b>3.333</b>	<b>5.745</b>	<b>4.982</b>	<b>6.603</b>	<b>20.663</b>
Dipendenti	2.257	2.399	1.548	1.226	7.430
Indipendenti	1.076	3.346	3.434	5.377	13.233
<b>Pubblica amministrazione, servizi pubblici e privati</b>	<b>2.668</b>	<b>9.977</b>	<b>10.440</b>	<b>9.657</b>	<b>32.742</b>
Dipendenti	2.252	7.918	8.173	6.728	25.071
Indipendenti	416	2.059	2.267	2.929	7.671
<b>TOTALE</b>	<b>20.093</b>	<b>37.758</b>	<b>36.271</b>	<b>51.068</b>	<b>145.190</b>
<b>Dipendenti</b>	<b>15.210</b>	<b>24.849</b>	<b>22.599</b>	<b>22.742</b>	<b>85.400</b>
<b>Indipendenti</b>	<b>4.883</b>	<b>12.909</b>	<b>13.672</b>	<b>28.326</b>	<b>59.790</b>
<b>FEMMINE</b>					
<b>Agricoltura</b>	<b>969</b>	<b>2.065</b>	<b>2.546</b>	<b>6.085</b>	<b>11.665</b>
Dipendenti	243	331	202	267	1.043
Indipendenti	726	1.734	2.344	5.818	10.622
<b>Industria</b>	<b>5.466</b>	<b>6.439</b>	<b>5.174</b>	<b>3.425</b>	<b>20.504</b>
Dipendenti	5.102	5.620	4.291	2.458	17.471
Indipendenti	364	819	883	967	3.033
<b>Commercio, pubblici esercizi, alberghi</b>	<b>3.487</b>	<b>4.891</b>	<b>3.719</b>	<b>4.581</b>	<b>16.678</b>
Dipendenti	2.586	2.434	1.179	770	6.969
Indipendenti	901	2.457	2.540	3.811	9.709
<b>Pubblica amministrazione, servizi pubblici e privati</b>	<b>5.286</b>	<b>12.022</b>	<b>9.042</b>	<b>5.451</b>	<b>31.801</b>
Dipendenti	4.744	10.464	7.804	4.408	27.420
Indipendenti	542	1.558	1.238	1.043	4.381
<b>TOTALE</b>	<b>15.208</b>	<b>25.417</b>	<b>20.481</b>	<b>19.542</b>	<b>80.648</b>
<b>Dipendenti</b>	<b>12.675</b>	<b>18.849</b>	<b>13.476</b>	<b>7.903</b>	<b>52.903</b>
<b>Indipendenti</b>	<b>2.533</b>	<b>6.568</b>	<b>7.005</b>	<b>11.639</b>	<b>27.745</b>

Tavola 2.23 - Occupati per classe di età, professione e sesso

PROFESSIONI	CLASSI DI ETÀ (anni)				Totale
	14-24	25-34	35-44	45 e più	
<b>TOTALE</b>					
<b>1. Legislatori, dirigenti e imprenditori</b>	<b>100</b>	<b>861</b>	<b>1.337</b>	<b>2.022</b>	<b>4.320</b>
1.1 Membri dei corpi legislativi, dirigenti della pubblica amministrazione e di organismi collettivi	-	43	145	305	493
1.2 Imprenditori, amministratori, dirigenti e direttori di aziende private	100	818	1.192	1.717	3.827
<b>2. Professioni intellettuali, scientifiche e di elevata specializzazione</b>	<b>168</b>	<b>2.785</b>	<b>3.658</b>	<b>2.585</b>	<b>9.196</b>
2.1 Specialisti in scienze matematiche, fisiche, naturali ed assimilati	21	171	93	26	311
2.2 Ingegneri ed architetti	1	223	249	153	626
2.3 Specialisti nelle scienze della vita	7	255	214	153	629
2.4 Specialisti della salute	-	366	655	284	1.305
2.5 Specialisti in scienze dell'uomo	110	880	922	1.007	2.919
2.6 Docenti ed assimilati	29	890	1.525	962	3.406
<b>3. Professioni intermedie (tecnic)</b>	<b>4.093</b>	<b>10.507</b>	<b>8.158</b>	<b>4.806</b>	<b>27.564</b>
3.1 In scienze fisiche, naturali, dell'ingegneria e assimilate	924	1.988	1.345	826	5.083
3.2 Nelle scienze della vita	622	1.507	978	725	3.832
3.3 Professioni intermedie e di ufficio	2.190	5.304	3.874	2.212	13.580
3.4 Professioni intermedie e dei servizi personali	357	1.708	1.961	1.043	5.069
<b>4. Professioni esecutive relative all'amministrazione e gestione</b>	<b>3.009</b>	<b>7.068</b>	<b>5.191</b>	<b>2.866</b>	<b>18.134</b>
4.1 Impiegati di ufficio	2.569	6.043	4.511	2.449	15.572
4.2 Impiegati in contatto diretto con la clientela	440	1.025	680	417	2.562
<b>5. Professioni relative alle vendite ed ai servizi per le famiglie</b>	<b>5.971</b>	<b>9.620</b>	<b>7.391</b>	<b>9.652</b>	<b>32.634</b>
5.1 Professioni commerciali	3.122	4.959	4.118	6.284	18.483
5.2 Professioni nelle attività turistiche ed alberghiere	1.290	1.629	1.300	1.698	5.917
5.3 Professioni nei servizi di istruzione	43	163	62	53	321
5.4 Professioni nei servizi sanitari con particolari specializzazioni	67	309	221	82	679
5.5 Professioni concernenti specifici servizi per le famiglie	1.449	2.560	1.690	1.535	7.234
<b>6. Artigiani, operai specializzati e agricoltori</b>	<b>14.298</b>	<b>18.363</b>	<b>17.834</b>	<b>33.461</b>	<b>83.956</b>
6.1 Artigiani ed operai dell'industria estrattiva e dell'edilizia	2.805	3.301	2.959	4.533	13.598
6.2 Artigiani ed operai metalmeccanici ed assimilati	5.103	5.880	5.634	5.615	22.232
6.3 Artigiani ed operai della meccanica di precisione, dell'artigianato artistico, della stampa ed assimilati	606	847	710	593	2.756
6.4 Agricoltori e lavoratori agricoli, forestali e zootecnici ed addetti alla pesca ed alla caccia	2.940	5.353	6.119	19.789	34.201
6.5 Artigiani ed operai delle lavorazioni alimentari, del legno, del tessile, dell'abbigliamento, delle pelli, del cuoio ed assimilati	2.844	2.982	2.412	2.931	11.169
<b>7. Conduttori di impianti, operatori di macchinari fissi e mobili (anche in agricoltura), operai di montaggio industriale</b>	<b>5.199</b>	<b>8.940</b>	<b>8.839</b>	<b>10.405</b>	<b>33.383</b>
7.1 Conduttori di impianti industriali	767	1.693	1.873	2.207	6.540
7.2 Operatori di macchinari fissi per la lavorazione in serie ed operai addetti al montaggio (esclusa l'agricoltura e l'industria alimentare)	2.529	2.907	2.710	2.768	10.914
7.3 Operatori di macchinari fissi in agricoltura e nell'industria alimentare	435	744	532	644	2.355
7.4 Conduttori di veicoli, di macchinari mobili e di sollevamento	1.468	3.596	3.724	4.786	13.574
<b>8. Personale non qualificato</b>	<b>2.106</b>	<b>4.259</b>	<b>3.981</b>	<b>4.558</b>	<b>14.904</b>
8.1 Personale relativo all'amministrazione, gestione e magazzino	976	1.743	1.638	1.681	6.038
8.2 Personale relativo alle vendite ed ai servizi turistici	142	392	364	523	1.421
8.3 Personale addetto a servizi personali	57	473	566	650	1.746
8.4 Personale in altri servizi	583	1.023	777	920	3.303
8.5 Personale dell'agricoltura, dell'allevamento, della pesca e della forestazione	45	58	53	109	265
8.6 Personale delle miniere, delle costruzioni e delle attività industriali	303	570	583	675	2.131
<b>9. Forze armate</b>	<b>357</b>	<b>772</b>	<b>363</b>	<b>255</b>	<b>1.747</b>
9.0 Forze armate	357	772	363	255	1.747
<b>TOTALE</b>	<b>35.301</b>	<b>63.175</b>	<b>56.752</b>	<b>70.610</b>	<b>225.838</b>

**Tavola 2.23 segue - Occupati per classe di età, professione e sesso**

PROFESSIONI	CLASSI DI ETÀ (anni)				Totale
	14-24	25-34	35-44	45 e più	
<b>MASCHI</b>					
<b>1. Legislatori, dirigenti e imprenditori</b>	<b>78</b>	<b>670</b>	<b>1.127</b>	<b>1.746</b>	<b>3.621</b>
1.1 Membri dei corpi legislativi, dirigenti della pubblica amministrazione e di organismi collettivi	-	24	111	233	368
1.2 Imprenditori, amministratori, dirigenti e direttori di aziende private	78	646	1.016	1.513	3.253
<b>2. Professioni intellettuali, scientifiche e di elevata specializzazione</b>	<b>81</b>	<b>1.585</b>	<b>2.239</b>	<b>1.901</b>	<b>5.806</b>
2.1 Specialisti in scienze matematiche, fisiche, naturali ed assimilati	12	129	78	24	243
2.2 Ingegneri ed architetti	-	181	220	146	547
2.3 Specialisti nelle scienze della vita	4	160	163	125	452
2.4 Specialisti della salute	-	239	518	262	1.019
2.5 Specialisti in scienze dell'uomo	59	563	692	908	2.222
2.6 Docenti ed assimilati	6	313	568	436	1.323
<b>3. Professioni intermedie (tecnic)</b>	<b>1.537</b>	<b>4.938</b>	<b>4.448</b>	<b>3.189</b>	<b>14.112</b>
3.1 In scienze fisiche, naturali, dell'ingegneria e assimilate	759	1.757	1.268	807	4.591
3.2 Nelle scienze della vita	96	304	334	282	1.016
3.3 Professioni intermedie e di ufficio	635	2.490	2.376	1.744	7.245
3.4 Professioni intermedie e dei servizi personali	47	387	470	356	1.260
<b>4. Professioni esecutive relative all'amministrazione e gestione</b>	<b>967</b>	<b>2.716</b>	<b>2.491</b>	<b>1.861</b>	<b>8.035</b>
4.1 Impiegati di ufficio	810	2.240	2.093	1.564	6.707
4.2 Impiegati in contatto diretto con la clientela	157	476	398	297	1.328
<b>5. Professioni relative alle vendite ed ai servizi per le famiglie</b>	<b>2.064</b>	<b>4.313</b>	<b>3.383</b>	<b>4.806</b>	<b>14.566</b>
5.1 Professioni commerciali	1.155	2.199	1.909	3.277	8.540
5.2 Professioni nelle attività turistiche ed alberghiere	497	717	589	715	2.518
5.3 Professioni nei servizi di istruzione	12	52	38	43	145
5.4 Professioni nei servizi sanitari con particolari specializzazioni	4	44	27	22	97
5.5 Professioni concernenti specifici servizi per le famiglie	396	1.301	820	749	3.266
<b>6. Artigiani, operai specializzati e agricoltori</b>	<b>10.812</b>	<b>14.185</b>	<b>13.410</b>	<b>25.814</b>	<b>64.221</b>
6.1 Artigiani ed operai dell'industria estrattiva e dell'edilizia	2.623	3.158	2.845	4.388	13.014
6.2 Artigiani ed operai metalmeccanici ed assimilati	4.340	5.296	5.113	5.099	19.848
6.3 Artigiani ed operai della meccanica di precisione, dell'artigianato artistico, della stampa ed assimilati	411	588	523	447	1.969
6.4 Agricoltori e lavoratori agricoli, forestali e zootecnici ed addetti alla pesca ed alla caccia	2.131	3.516	3.707	13.835	23.189
6.5 Artigiani ed operai delle lavorazioni alimentari, del legno, del tessile, dell'abbigliamento, delle pelli, del cuoio ed assimilati	1.307	1.627	1.222	2.045	6.201
<b>7. Conduttori di impianti, operatori di macchinari fissi e mobili (anche in agricoltura), operai di montaggio industriale</b>	<b>3.240</b>	<b>6.425</b>	<b>6.596</b>	<b>8.678</b>	<b>24.939</b>
7.1 Conduttori di impianti industriali	550	1.340	1.539	1.970	5.399
7.2 Operatori di macchinari fissi per la lavorazione in serie ed operai addetti al montaggio (esclusa l'agricoltura e l'industria alimentare)	1.388	1.725	1.719	2.200	7.032
7.3 Operatori di macchinari fissi in agricoltura e nell'industria alimentare	246	479	313	446	1.484
7.4 Conduttori di veicoli, di macchinari mobili e di sollevamento	1.056	2.881	3.025	4.062	11.024
<b>8. Personale non qualificato</b>	<b>957</b>	<b>2.154</b>	<b>2.214</b>	<b>2.818</b>	<b>8.143</b>
8.1 Personale relativo all'amministrazione, gestione e magazzino	514	1.029	1.061	1.209	3.813
8.2 Personale relativo alle vendite ed ai servizi turistici	86	238	221	355	900
8.3 Personale addetto a servizi personali	11	96	148	227	482
8.4 Personale in altri servizi	68	237	205	298	808
8.5 Personale dell'agricoltura, dell'allevamento, della pesca e della forestazione	28	38	44	97	207
8.6 Personale delle miniere, delle costruzioni e delle attività industriali	250	516	535	632	1.933
<b>9. Forze armate</b>	<b>357</b>	<b>772</b>	<b>363</b>	<b>255</b>	<b>1.747</b>
9.0 Forze armate	357	772	363	255	1.747
<b>TOTALE</b>	<b>20.093</b>	<b>37.758</b>	<b>36.271</b>	<b>51.068</b>	<b>145.190</b>

Tavola 2.23 segue - Occupati per classe di età, professione e sesso

PROFESSIONI	CLASSI DI ETÀ (anni)				Totale
	14-24	25-34	35-44	45 e più	
FEMMINE					
<b>1. Legislatori, dirigenti e imprenditori</b>	<b>22</b>	<b>191</b>	<b>210</b>	<b>276</b>	<b>699</b>
1.1 Membri dei corpi legislativi, dirigenti della pubblica amministrazione e di organismi collettivi	-	19	34	72	125
1.2 Imprenditori, amministratori, dirigenti e direttori di aziende private	22	172	176	204	574
<b>2. Professioni intellettuali, scientifiche e di elevata specializzazione</b>	<b>87</b>	<b>1.200</b>	<b>1.419</b>	<b>684</b>	<b>3.390</b>
2.1 Specialisti in scienze matematiche, fisiche, naturali ed assimilati	9	42	15	2	68
2.2 Ingegneri ed architetti	1	42	29	7	79
2.3 Specialisti nelle scienze della vita	3	95	51	28	177
2.4 Specialisti della salute	-	127	137	22	286
2.5 Specialisti in scienze dell'uomo	51	317	230	99	697
2.6 Docenti ed assimilati	23	577	957	526	2.083
<b>3. Professioni intermedie (tecnic)</b>	<b>2.556</b>	<b>5.569</b>	<b>3.710</b>	<b>1.617</b>	<b>13.452</b>
3.1 In scienze fisiche, naturali, dell'ingegneria e assimilate	165	231	77	19	492
3.2 Nelle scienze della vita	526	1.203	644	443	2.816
3.3 Professioni intermedie e di ufficio	1.555	2.814	1.498	468	6.335
3.4 Professioni intermedie e dei servizi personali	310	1.321	1.491	687	3.809
<b>4. Professioni esecutive relative all'amministrazione e gestione</b>	<b>2.042</b>	<b>4.352</b>	<b>2.700</b>	<b>1.005</b>	<b>10.099</b>
4.1 Impiegati di ufficio	1.759	3.803	2.418	885	8.865
4.2 Impiegati in contatto diretto con la clientela	283	549	282	120	1.234
<b>5. Professioni relative alle vendite ed ai servizi per le famiglie</b>	<b>3.907</b>	<b>5.307</b>	<b>4.008</b>	<b>4.846</b>	<b>18.068</b>
5.1 Professioni commerciali	1.967	2.760	2.209	3.007	9.943
5.2 Professioni nelle attività turistiche ed alberghiere	793	912	711	983	3.399
5.3 Professioni nei servizi di istruzione	31	111	24	10	176
5.4 Professioni nei servizi sanitari con particolari specializzazioni	63	265	194	60	582
5.5 Professioni concernenti specifici servizi per le famiglie	1.053	1.259	870	786	3.968
<b>6. Artigiani, operai specializzati e agricoltori</b>	<b>3.486</b>	<b>4.178</b>	<b>4.424</b>	<b>7.647</b>	<b>19.735</b>
6.1 Artigiani ed operai dell'industria estrattiva e dell'edilizia	182	143	114	145	584
6.2 Artigiani ed operai metalmeccanici ed assimilati	763	584	521	516	2.384
6.3 Artigiani ed operai della meccanica di precisione, dell'artigianato artistico, della stampa ed assimilati	195	259	187	146	787
6.4 Agricoltori e lavoratori agricoli, forestali e zootecnici ed addetti alla pesca ed alla caccia	809	1.837	2.412	5.954	11.012
6.5 Artigiani ed operai delle lavorazioni alimentari, del legno, del tessile, dell'abbigliamento, delle pelli, del cuoio ed assimilati	1.537	1.355	1.190	886	4.968
<b>7. Conduttori di impianti, operatori di macchinari fissi e mobili (anche in agricoltura), operai di montaggio industriale</b>	<b>1.959</b>	<b>2.515</b>	<b>2.243</b>	<b>1.727</b>	<b>8.444</b>
7.1 Conduttori di impianti industriali	217	353	334	237	1.141
7.2 Operatori di macchinari fissi per la lavorazione in serie ed operai addetti al montaggio (esclusa l'agricoltura e l'industria alimentare)	1.141	1.182	991	568	3.882
7.3 Operatori di macchinari fissi in agricoltura e nell'industria alimentare	189	265	219	198	871
7.4 Conduttori di veicoli, di macchinari mobili e di sollevamento	412	715	699	724	2.550
<b>8. Personale non qualificato</b>	<b>1.149</b>	<b>2.105</b>	<b>1.767</b>	<b>1.740</b>	<b>6.761</b>
8.1 Personale relativo all'amministrazione, gestione e magazzino	462	714	577	472	2.225
8.2 Personale relativo alle vendite ed ai servizi turistici	56	154	143	168	521
8.3 Personale addetto a servizi personali	46	377	418	423	1.264
8.4 Personale in altri servizi	515	786	572	622	2.495
8.5 Personale dell'agricoltura, dell'allevamento, della pesca e della forestazione	17	20	9	12	58
8.6 Personale delle miniere, delle costruzioni e delle attività industriali	53	54	48	43	198
<b>9. Forze armate</b>	<b>-</b>	<b>-</b>	<b>-</b>	<b>-</b>	<b>-</b>
<b>9.0 Forze armate</b>	<b>-</b>	<b>-</b>	<b>-</b>	<b>-</b>	<b>-</b>
<b>TOTALE</b>	<b>15.208</b>	<b>25.417</b>	<b>20.481</b>	<b>19.542</b>	<b>80.648</b>

# I Giovani e gli Anziani

**Tavola 2.24 - Bambini e ragazzi fino a 17 anni in famiglia per numero di fratelli, di genitori, presenza di parenti e condizione dei genitori**

CONDIZIONE FAMILIARE	NUMERO DI FRATELLI											
	SENZA ALTRI PARENTI				CON ALTRI PARENTI				TOTALE			
	0	1	2 o più	Totale	0	1	2 o più	Totale	0	1	2 o più	Totale
<b>TOTALE</b>												
Con tutti e due i genitori	22.034	42.177	16.461	80.672	1.425	2.809	1.687	5.921	23.459	44.986	18.148	86.593
<i>Di cui ambedue occupati</i>	12.205	20.346	5.957	38.508	732	1.321	712	2.765	12.937	21.667	6.669	41.273
<i>Di cui padre occupato, madre non occupata</i>	8.710	19.964	9.287	37.961	583	1.329	850	2.762	9.293	21.293	10.137	40.723
Con un solo genitore (padre)	490	511	222	1.223	261	316	186	763	751	827	408	1.986
<i>Di cui occupato</i>	427	454	180	1.061	220	281	176	677	647	735	356	1.738
Con un solo genitore (madre)	1.657	1.919	836	4.412	426	194	112	732	2.083	2.113	948	5.144
<i>Di cui occupato</i>	1.172	1.246	425	2.843	264	119	57	440	1.436	1.365	482	3.283
Con nessuno dei genitori	172	-	-	172	994	-	-	994	1.166	-	-	1.166
<b>TOTALE</b>	<b>24.353</b>	<b>44.607</b>	<b>17.519</b>	<b>86.479</b>	<b>3.106</b>	<b>3.319</b>	<b>1.985</b>	<b>8.410</b>	<b>27.459</b>	<b>47.926</b>	<b>19.504</b>	<b>94.889</b>
<b>0-5 ANNI</b>												
Con tutti e due i genitori	9.991	11.109	3.354	24.454	564	675	313	1.552	10.555	11.784	3.667	26.006
<i>Di cui ambedue occupati</i>	5.803	5.715	1.299	12.817	295	334	136	765	6.098	6.049	1.435	13.582
<i>Di cui padre occupato, madre non occupata</i>	3.966	5.145	1.900	11.011	244	315	161	720	4.210	5.460	2.061	11.731
Con un solo genitore (padre)	115	93	22	230	102	71	33	206	217	164	55	436
<i>Di cui occupato</i>	102	84	14	200	85	57	33	175	187	141	47	375
Con un solo genitore (madre)	389	276	108	773	198	51	20	269	587	327	128	1.042
<i>Di cui occupato</i>	273	175	48	496	122	33	11	166	395	208	59	662
Con nessuno dei genitori	16	-	-	16	128	-	-	128	144	-	-	144
<b>TOTALE</b>	<b>10.511</b>	<b>11.478</b>	<b>3.484</b>	<b>25.473</b>	<b>992</b>	<b>797</b>	<b>366</b>	<b>2.155</b>	<b>11.503</b>	<b>12.275</b>	<b>3.850</b>	<b>27.628</b>
<b>6-13 ANNI</b>												
Con tutti e due i genitori	7.529	19.919	7.611	35.059	471	1.294	777	2.542	8.000	21.213	8.388	37.601
<i>Di cui ambedue occupati</i>	4.360	9.797	2.833	16.990	269	619	338	1.226	4.629	10.416	3.171	18.216
<i>Di cui padre occupato, madre non occupata</i>	2.859	9.433	4.306	16.598	173	602	391	1.166	3.032	10.035	4.697	17.764
Con un solo genitore (padre)	187	218	93	498	90	136	71	297	277	354	164	795
<i>Di cui occupato</i>	170	198	82	450	78	124	69	271	248	322	151	721
Con un solo genitore (madre)	732	911	336	1.979	166	75	44	285	898	986	380	2.264
<i>Di cui occupato</i>	565	623	180	1.368	112	51	24	187	677	674	204	1.555
Con nessuno dei genitori	58	-	-	58	264	-	-	264	322	-	-	322
<b>TOTALE</b>	<b>8.506</b>	<b>21.048</b>	<b>8.040</b>	<b>37.594</b>	<b>991</b>	<b>1.505</b>	<b>892</b>	<b>3.388</b>	<b>9.497</b>	<b>22.553</b>	<b>8.932</b>	<b>40.982</b>
<b>14-17 ANNI</b>												
Con tutti e due i genitori	4.514	11.149	5.496	21.159	390	840	597	1.827	4.904	11.989	6.093	22.986
<i>Di cui ambedue occupati</i>	2.042	4.834	1.825	8.701	168	368	238	774	2.210	5.202	2.063	9.475
<i>Di cui padre occupato, madre non occupata</i>	1.885	5.386	3.081	10.352	166	412	298	876	2.051	5.798	3.379	11.228
Con un solo genitore (padre)	188	200	107	495	69	109	82	260	257	309	189	755
<i>Di cui occupato</i>	155	172	84	411	57	100	74	231	212	272	158	642
Con un solo genitore (madre)	536	732	392	1.660	62	68	48	178	598	800	440	1.838
<i>Di cui occupato</i>	334	448	197	979	30	35	22	87	364	483	219	1.066
Con nessuno dei genitori	98	-	-	98	602	-	-	602	700	-	-	700
<b>TOTALE</b>	<b>5.336</b>	<b>12.081</b>	<b>5.995</b>	<b>23.412</b>	<b>1.123</b>	<b>1.017</b>	<b>727</b>	<b>2.867</b>	<b>6.459</b>	<b>13.098</b>	<b>6.722</b>	<b>26.279</b>

**Tavola 2.25 - Popolazione residente in età da 18 a 34 anni per classe di età, tipo di famiglia o di convivenza in cui vive e sesso**

TIPO DI FAMIGLIA O DI CONVIVENZA	CLASSI DI ETÀ (anni)					Totale	%
	18-19	20-24	25-29	30-34			
<b>TOTALE</b>							
<b>Da soli</b>	<b>215</b>	<b>1.323</b>	<b>2.726</b>	<b>2.717</b>	<b>6.981</b>	<b>5,23</b>	
Non in coabitazione	199	1.229	2.581	2.587	6.596	4,95	
<b>In coppia con figli come genitori</b>	<b>83</b>	<b>2.406</b>	<b>11.883</b>	<b>21.561</b>	<b>35.933</b>	<b>26,94</b>	
Coppia non coniugata	11	99	236	339	685	0,51	
<b>In coppia senza figli</b>	<b>156</b>	<b>3.797</b>	<b>9.110</b>	<b>5.600</b>	<b>18.663</b>	<b>13,99</b>	
Coppia non coniugata	14	159	297	272	742	0,56	
<b>In nucleo monogenitore come genitore</b>	<b>19</b>	<b>145</b>	<b>442</b>	<b>931</b>	<b>1.537</b>	<b>1,15</b>	
In nucleo come figli	13.671	29.286	15.494	5.706	64.157	48,10	
<b>In famiglia come altra persona</b>	<b>493</b>	<b>1.320</b>	<b>1.710</b>	<b>1.331</b>	<b>4.854</b>	<b>3,64</b>	
<b>In convivenza</b>	<b>70</b>	<b>460</b>	<b>487</b>	<b>241</b>	<b>1.258</b>	<b>0,94</b>	
Assistiti in comunità terapeutiche	-	2	3	2	7	0,01	
Ricoverati, malati e simili	4	3	6	11	24	0,02	
Detenuti condannati	-	12	49	56	117	0,09	
<b>TOTALE</b>	<b>14.707</b>	<b>38.737</b>	<b>41.852</b>	<b>38.087</b>	<b>133.383</b>	<b>100,00</b>	
<b>DI CUI OCCUPATI</b>							
<b>Da soli</b>	<b>73</b>	<b>975</b>	<b>2.306</b>	<b>2.378</b>	<b>5.732</b>	<b>6,09</b>	
Non in coabitazione	63	895	2.189	2.272	5.419	5,76	
<b>In coppia con figli come genitori</b>	<b>21</b>	<b>1.213</b>	<b>7.976</b>	<b>16.272</b>	<b>25.482</b>	<b>27,08</b>	
Coppia non coniugata	2	45	138	217	402	0,43	
<b>In coppia senza figli</b>	<b>65</b>	<b>2.827</b>	<b>7.856</b>	<b>4.948</b>	<b>15.696</b>	<b>16,68</b>	
Coppia non coniugata	6	113	211	214	544	0,58	
<b>In nucleo monogenitore come genitore</b>	<b>5</b>	<b>87</b>	<b>320</b>	<b>718</b>	<b>1.130</b>	<b>1,20</b>	
In nucleo come figli	4.683	19.417	12.718	4.914	41.732	44,35	
<b>In famiglia come altra persona</b>	<b>185</b>	<b>920</b>	<b>1.294</b>	<b>1.011</b>	<b>3.410</b>	<b>3,62</b>	
<b>In convivenza</b>	<b>43</b>	<b>405</b>	<b>369</b>	<b>95</b>	<b>912</b>	<b>0,97</b>	
Assistiti in comunità terapeutiche	-	-	-	-	-	-	
Ricoverati, malati e simili	-	-	1	1	2	-	
Detenuti condannati	-	8	18	10	36	0,04	
<b>TOTALE</b>	<b>5.075</b>	<b>25.844</b>	<b>32.839</b>	<b>30.336</b>	<b>94.094</b>	<b>100,00</b>	
<b>MASCHI</b>							
<b>Da soli</b>	<b>128</b>	<b>780</b>	<b>1.767</b>	<b>1.861</b>	<b>4.536</b>	<b>6,64</b>	
Non in coabitazione	116	705	1.657	1.764	4.242	6,21	
<b>In coppia con figli come genitori</b>	<b>20</b>	<b>468</b>	<b>3.901</b>	<b>9.339</b>	<b>13.728</b>	<b>20,10</b>	
Coppia non coniugata	5	31	81	161	278	0,41	
<b>In coppia senza figli</b>	<b>10</b>	<b>923</b>	<b>4.407</b>	<b>3.285</b>	<b>8.625</b>	<b>12,63</b>	
Coppia non coniugata	2	59	122	135	318	0,47	
<b>In nucleo monogenitore come genitore</b>	<b>4</b>	<b>24</b>	<b>77</b>	<b>182</b>	<b>287</b>	<b>0,42</b>	
In nucleo come figli	7.076	16.412	9.856	4.058	37.402	54,77	
<b>In famiglia come altra persona</b>	<b>268</b>	<b>695</b>	<b>885</b>	<b>782</b>	<b>2.630</b>	<b>3,85</b>	
<b>In convivenza</b>	<b>49</b>	<b>436</b>	<b>425</b>	<b>177</b>	<b>1.087</b>	<b>1,59</b>	
Assistiti in comunità terapeutiche	-	2	3	2	7	0,01	
Ricoverati, malati e simili	3	2	4	5	14	0,02	
Detenuti condannati	-	12	48	55	115	0,17	
<b>TOTALE</b>	<b>7.555</b>	<b>19.738</b>	<b>21.318</b>	<b>19.684</b>	<b>68.295</b>	<b>100,00</b>	
<b>DI CUI OCCUPATI</b>							
<b>Da soli</b>	<b>46</b>	<b>612</b>	<b>1.539</b>	<b>1.642</b>	<b>3.839</b>	<b>7,00</b>	
Non in coabitazione	37	546	1.450	1.563	3.596	6,56	
<b>In coppia con figli come genitori</b>	<b>12</b>	<b>441</b>	<b>3.799</b>	<b>9.134</b>	<b>13.386</b>	<b>24,42</b>	
Coppia non coniugata	1	26	74	132	233	0,43	
<b>In coppia senza figli</b>	<b>2</b>	<b>882</b>	<b>4.302</b>	<b>3.190</b>	<b>8.376</b>	<b>15,28</b>	
Coppia non coniugata	1	56	106	122	285	0,52	
<b>In nucleo monogenitore come genitore</b>	<b>2</b>	<b>17</b>	<b>69</b>	<b>164</b>	<b>252</b>	<b>0,46</b>	
In nucleo come figli	2.523	11.456	8.478	3.596	26.053	47,53	
<b>In famiglia come altra persona</b>	<b>107</b>	<b>526</b>	<b>754</b>	<b>668</b>	<b>2.055</b>	<b>3,75</b>	
<b>In convivenza</b>	<b>38</b>	<b>394</b>	<b>346</b>	<b>77</b>	<b>855</b>	<b>1,56</b>	
Assistiti in comunità terapeutiche	-	-	-	-	-	-	
Ricoverati, malati e simili	-	-	1	1	2	-	
Detenuti condannati	-	8	18	9	35	0,06	
<b>TOTALE</b>	<b>2.730</b>	<b>14.328</b>	<b>19.287</b>	<b>18.471</b>	<b>54.816</b>	<b>100,00</b>	

**Tavola 2.25 segue - Popolazione residente in età da 18 a 34 anni per classe di età, tipo di famiglia o di convivenza in cui vive e sesso**

TIPO DI FAMIGLIA O DI CONVIVENZA	CLASSI DI ETÀ (anni)				Totale	%
	18-19	20-24	25-29	30-34		
<b>FEMMINE</b>						
<b>Da soli</b>	<b>87</b>	<b>543</b>	<b>959</b>	<b>856</b>	<b>2.445</b>	<b>3,76</b>
Non in coabitazione	83	524	924	823	2.354	3,62
<b>In coppia con figli come genitori</b>	<b>63</b>	<b>1.938</b>	<b>7.982</b>	<b>12.222</b>	<b>22.205</b>	<b>34,12</b>
Coppia non coniugata	6	68	155	178	407	0,63
<b>In coppia senza figli</b>	<b>146</b>	<b>2.874</b>	<b>4.703</b>	<b>2.315</b>	<b>10.038</b>	<b>15,42</b>
Coppia non coniugata	12	100	175	137	424	0,65
<b>In nucleo monogenitore come genitore</b>	<b>15</b>	<b>121</b>	<b>365</b>	<b>749</b>	<b>1.250</b>	<b>1,92</b>
In nucleo come figli	6.595	12.874	5.638	1.648	26.755	41,11
<b>In famiglia come altra persona</b>	<b>225</b>	<b>625</b>	<b>825</b>	<b>549</b>	<b>2.224</b>	<b>3,42</b>
<b>In convivenza</b>	<b>21</b>	<b>24</b>	<b>62</b>	<b>64</b>	<b>171</b>	<b>0,26</b>
Assistiti in comunità terapeutiche	-	-	-	-	-	-
Ricoverati, malati e simili	1	1	2	6	10	0,02
Detenuti condannati	-	-	1	1	2	-
<b>TOTALE</b>	<b>7.152</b>	<b>18.999</b>	<b>20.534</b>	<b>18.403</b>	<b>65.088</b>	<b>100,00</b>
<b>DI CUI OCCUPATE</b>						
<b>Da soli</b>	<b>27</b>	<b>363</b>	<b>767</b>	<b>736</b>	<b>1.893</b>	<b>4,82</b>
Non in coabitazione	26	349	739	709	1.823	4,64
<b>In coppia con figli come genitori</b>	<b>9</b>	<b>772</b>	<b>4.177</b>	<b>7.138</b>	<b>12.096</b>	<b>30,80</b>
Coppia non coniugata	1	19	64	85	169	0,43
<b>In coppia senza figli</b>	<b>63</b>	<b>1.945</b>	<b>3.554</b>	<b>1.758</b>	<b>7.320</b>	<b>18,64</b>
Coppia non coniugata	5	57	105	92	259	0,66
<b>In nucleo monogenitore come genitore</b>	<b>3</b>	<b>70</b>	<b>251</b>	<b>554</b>	<b>878</b>	<b>2,24</b>
In nucleo come figli	2.160	7.961	4.240	1.318	15.679	39,92
<b>In famiglia come altra persona</b>	<b>78</b>	<b>394</b>	<b>540</b>	<b>343</b>	<b>1.355</b>	<b>3,45</b>
<b>In convivenza</b>	<b>5</b>	<b>11</b>	<b>23</b>	<b>18</b>	<b>57</b>	<b>0,15</b>
Assistiti in comunità terapeutiche	-	-	-	-	-	-
Ricoverati, malati e simili	-	-	-	-	-	-
Detenuti condannati	-	-	-	1	1	-
<b>TOTALE</b>	<b>2.345</b>	<b>11.516</b>	<b>13.552</b>	<b>11.865</b>	<b>39.278</b>	<b>100,00</b>



**Tavola 2.26 - Popolazione residente da 65 anni in poi per classe di età, numero di componenti della famiglia, relazioni di parentela e sesso**

COMPONENTI DELLA FAMIGLIA RELAZIONI DI PARENTELA	65-69	70-74	75-79	80-84	85-89	90 e più	Totale
<b>TOTALE</b>							
<b>In famiglia con 1 componente</b>	<b>7.586</b>	<b>6.276</b>	<b>8.077</b>	<b>6.156</b>	<b>2.817</b>	<b>888</b>	<b>31.800</b>
Non in coabitazione	7.481	6.189	7.957	6.075	2.770	877	31.349
<b>In famiglia con 2 componenti</b>	<b>16.119</b>	<b>10.091</b>	<b>9.589</b>	<b>5.456</b>	<b>1.897</b>	<b>500</b>	<b>43.652</b>
Con coniuge	13.427	8.254	7.442	3.715	993	150	33.981
Con figlio non sposato	1.338	901	1.101	963	493	221	5.017
Con parente	1.260	866	988	737	393	122	4.366
Con altra persona non parente	94	70	58	41	18	7	288
<b>In famiglia con 3 componenti</b>	<b>5.616</b>	<b>2.575</b>	<b>2.234</b>	<b>1.434</b>	<b>702</b>	<b>259</b>	<b>12.820</b>
Con coniuge e figlio non sposato	3.883	1.614	1.197	539	129	21	7.383
Con figli non sposati	287	136	164	148	97	35	867
Con coniuge ed altra persona (parente o no)	795	338	253	137	30	7	1.560
Con figlio non sposato ed altra persona (parente o no)	79	62	69	43	24	9	286
Con almeno un parente	551	405	531	553	414	184	2.638
Con persone tutte non parenti	21	20	20	14	8	3	86
<b>In famiglia con 4 componenti o più</b>	<b>3.220</b>	<b>1.521</b>	<b>1.873</b>	<b>1.537</b>	<b>826</b>	<b>280</b>	<b>9.257</b>
Con coniuge e figli non sposati	1.318	370	252	140	54	3	2.137
Con figli non sposati	92	44	46	26	37	18	263
Con coniuge, figli non sposati ed altre persone (parenti o no)	412	133	98	53	18	1	715
Con coniuge ed altre persone (parenti o no)	547	292	332	228	87	11	1.497
Con figli non sposati ed altre persone (parenti o no)	96	48	65	70	52	30	361
Con almeno un parente	701	609	1.052	990	565	209	4.126
Con persone tutte non parenti	18	21	24	30	13	8	114
<b>TOTALE</b>	<b>32.541</b>	<b>20.463</b>	<b>21.773</b>	<b>14.583</b>	<b>6.242</b>	<b>1.927</b>	<b>97.529</b>
<b>MASCHI</b>							
<b>In famiglia con 1 componente</b>	<b>2.256</b>	<b>1.416</b>	<b>1.833</b>	<b>1.343</b>	<b>585</b>	<b>205</b>	<b>7.638</b>
Non in coabitazione	2.221	1.390	1.803	1.317	570	203	7.504
<b>In famiglia con 2 componenti</b>	<b>7.625</b>	<b>5.037</b>	<b>5.337</b>	<b>3.085</b>	<b>981</b>	<b>207</b>	<b>22.272</b>
Con coniuge	6.749	4.586	4.796	2.667	796	140	19.734
Con figlio non sposato	292	142	177	179	100	44	934
Con parente	544	280	344	219	81	21	1.489
Con altra persona non parente	40	29	20	20	4	2	115
<b>In famiglia con 3 componenti</b>	<b>3.257</b>	<b>1.470</b>	<b>1.283</b>	<b>704</b>	<b>248</b>	<b>66</b>	<b>7.028</b>
Con coniuge e figlio non sposato	2.450	1.039	861	415	101	21	4.887
Con figli non sposati	73	21	25	22	25	5	171
Con coniuge ed altra persona (parente o no)	442	221	171	105	24	6	969
Con figlio non sposato ed altra persona (parente o no)	29	20	27	19	9	1	105
Con almeno un parente	252	167	194	139	85	32	869
Con persone tutte non parenti	11	2	5	4	4	1	27
<b>In famiglia con 4 componenti o più</b>	<b>1.938</b>	<b>687</b>	<b>761</b>	<b>587</b>	<b>318</b>	<b>81</b>	<b>4.372</b>
Con coniuge e figli non sposati	962	274	188	101	44	2	1.571
Con figli non sposati	28	7	10	6	9	3	63
Con coniuge, figli non sposati ed altre persone (parenti o no)	299	80	72	41	15	1	508
Con coniuge ed altre persone (parenti o no)	291	146	205	152	63	11	868
Con figli non sposati ed altre persone (parenti o no)	46	11	14	11	7	7	96
Con almeno un parente	275	156	263	262	178	55	1.189
Con persone tutte non parenti	8	9	5	14	2	2	40
<b>TOTALE</b>	<b>15.076</b>	<b>8.610</b>	<b>9.214</b>	<b>5.719</b>	<b>2.132</b>	<b>559</b>	<b>41.310</b>
<b>FEMMINE</b>							
<b>In famiglia con 1 componente</b>	<b>5.330</b>	<b>4.860</b>	<b>6.244</b>	<b>4.813</b>	<b>2.232</b>	<b>683</b>	<b>24.162</b>
Non in coabitazione	5.260	4.799	6.154	4.758	2.200	674	23.845
<b>In famiglia con 2 componenti</b>	<b>8.494</b>	<b>5.054</b>	<b>4.252</b>	<b>2.371</b>	<b>916</b>	<b>293</b>	<b>21.380</b>
Con coniuge	6.678	3.668	2.646	1.048	197	10	14.247
Con figlio non sposato	1.046	759	924	784	393	177	4.083
Con parente	716	586	644	518	312	101	2.877
Con altra persona non parente	54	41	38	21	14	5	173
<b>In famiglia con 3 componenti</b>	<b>2.359</b>	<b>1.105</b>	<b>951</b>	<b>730</b>	<b>454</b>	<b>193</b>	<b>5.792</b>
Con coniuge e figlio non sposato	1.433	575	336	124	28	-	2.496
Con figli non sposati	214	115	139	126	72	30	696
Con coniuge ed altra persona (parente o no)	353	117	82	32	6	1	591
Con figlio non sposato ed altra persona (parente o no)	50	42	42	24	15	8	181
Con almeno un parente	299	238	337	414	329	152	1.769
Con persone tutte non parenti	10	18	15	10	4	2	59
<b>In famiglia con 4 componenti o più</b>	<b>1.282</b>	<b>834</b>	<b>1.112</b>	<b>950</b>	<b>508</b>	<b>199</b>	<b>4.885</b>
Con coniuge e figli non sposati	356	96	64	39	10	1	566
Con figli non sposati	64	37	36	20	28	15	200
Con coniuge, figli non sposati ed altre persone (parenti o no)	113	53	26	12	3	-	207
Con coniuge ed altre persone (parenti o no)	256	146	127	76	24	-	629
Con figli non sposati ed altre persone (parenti o no)	50	37	51	59	45	23	265
Con almeno un parente	426	453	789	728	387	154	2.937
Con persone tutte non parenti	10	12	19	16	11	6	74
<b>TOTALE</b>	<b>17.465</b>	<b>11.853</b>	<b>12.559</b>	<b>8.864</b>	<b>4.110</b>	<b>1.368</b>	<b>56.219</b>

## Le Donne: La Famiglia e il Lavoro

**Tavola 2.27 - Donne coniugate in età da 15 a 44 anni per durata dell'ultimo matrimonio, età, numero di figli conviventi e condizione della donna**

CLASSI DI ETÀ E NUMERO DI FIGLI	DURATA DELL'ULTIMO MATRIMONIO (anni)						Totale
	Meno di 5	5-9	10-14	15-19	20-24	25 e più	
<b>TOTALE</b>							
<b>15-19</b>	<b>213</b>	-	-	-	-	-	<b>213</b>
0	144	-	-	-	-	-	144
1	62	-	-	-	-	-	62
2	6	-	-	-	-	-	6
3 o più	1	-	-	-	-	-	1
<b>20-24</b>	<b>4.249</b>	<b>391</b>	<b>4</b>	-	-	-	<b>4.644</b>
0	2.705	68	1	-	-	-	2.774
1	1.381	192	1	-	-	-	1.574
2	160	120	1	-	-	-	281
3 o più	3	11	1	-	-	-	15
<b>25-29</b>	<b>5.971</b>	<b>5.616</b>	<b>767</b>	<b>1</b>	-	-	<b>12.355</b>
0	3.549	935	44	-	-	-	4.528
1	2.127	2.748	246	-	-	-	5.121
2	272	1.754	386	1	-	-	2.413
3 o più	23	179	91	-	-	-	293
<b>30-34</b>	<b>1.988</b>	<b>4.762</b>	<b>6.436</b>	<b>1.027</b>	<b>9</b>	-	<b>14.222</b>
0	975	735	439	29	-	-	2.178
1	804	2.231	2.189	262	1	-	5.487
2	179	1.608	3.191	564	5	-	5.547
3 o più	30	188	617	172	3	-	1.010
<b>35-39</b>	<b>680</b>	<b>1.373</b>	<b>4.642</b>	<b>6.833</b>	<b>944</b>	<b>1</b>	<b>14.473</b>
0	267	264	389	311	28	1	1.260
1	278	546	1.593	2.059	212	-	4.688
2	110	479	2.236	3.425	462	-	6.712
3 o più	25	84	424	1.038	242	-	1.813
<b>40-44</b>	<b>228</b>	<b>457</b>	<b>1.375</b>	<b>5.665</b>	<b>6.934</b>	<b>872</b>	<b>15.531</b>
0	101	114	188	308	320	98	1.129
1	86	185	539	1.877	2.137	299	5.123
2	31	139	538	2.744	3.268	314	7.034
3 o più	10	19	110	736	1.209	161	2.245
<b>TOTALE</b>	<b>13.329</b>	<b>12.599</b>	<b>13.224</b>	<b>13.526</b>	<b>7.887</b>	<b>873</b>	<b>61.438</b>
0	7.741	2.116	1.061	648	348	99	12.013
1	4.738	5.902	4.568	4.198	2.350	299	22.055
2	758	4.100	6.352	6.734	3.735	314	21.993
3 o più	92	481	1.243	1.946	1.454	161	5.377
<b>OCCUPATE</b>							
<b>15-19</b>	<b>69</b>	-	-	-	-	-	<b>69</b>
0	58	-	-	-	-	-	58
1	11	-	-	-	-	-	11
2	-	-	-	-	-	-	-
3 o più	-	-	-	-	-	-	-
<b>20-24</b>	<b>2.486</b>	<b>153</b>	<b>2</b>	-	-	-	<b>2.641</b>
0	1.845	42	1	-	-	-	1.888
1	584	76	1	-	-	-	661
2	56	34	-	-	-	-	90
3 o più	1	1	-	-	-	-	2
<b>25-29</b>	<b>4.057</b>	<b>3.137</b>	<b>368</b>	-	-	-	<b>7.562</b>
0	2.733	689	27	-	-	-	3.449
1	1.190	1.639	146	-	-	-	2.975
2	128	751	164	-	-	-	1.043
3 o più	6	58	31	-	-	-	95
<b>30-34</b>	<b>1.381</b>	<b>3.125</b>	<b>3.668</b>	<b>539</b>	<b>6</b>	-	<b>8.719</b>
0	747	570	331	18	-	-	1.666
1	529	1.534	1.404	157	1	-	3.625
2	93	927	1.673	303	3	-	2.999
3 o più	12	94	260	61	2	-	429
<b>35-39</b>	<b>442</b>	<b>880</b>	<b>2.880</b>	<b>3.791</b>	<b>487</b>	-	<b>8.480</b>
0	193	193	276	208	15	-	885
1	170	367	1.072	1.309	117	-	3.035
2	70	281	1.327	1.843	252	-	3.773
3 o più	9	39	205	431	103	-	787
<b>40-44</b>	<b>134</b>	<b>240</b>	<b>747</b>	<b>2.938</b>	<b>3.369</b>	<b>380</b>	<b>7.808</b>
0	66	53	107	193	173	47	639
1	45	101	300	1.111	1.145	138	2.840
2	17	79	290	1.353	1.576	134	3.449
3 o più	6	7	50	281	475	61	880
<b>TOTALE</b>	<b>8.569</b>	<b>7.535</b>	<b>7.665</b>	<b>7.268</b>	<b>3.862</b>	<b>380</b>	<b>35.279</b>
0	5.642	1.547	742	419	188	47	8.585
1	2.529	3.717	2.923	2.577	1.263	138	13.147
2	364	2.072	3.454	3.499	1.831	134	11.354
3 o più	34	199	546	773	580	61	2.193

**Tavola 2.27 segue - Donne coniugate in età da 15 a 44 anni per durata dell'ultimo matrimonio, età, numero di figli viventi e condizione della donna**

CLASSI DI ETÀ E NUMERO DI FIGLI	DURATA DELL'ULTIMO MATRIMONIO (anni)						Totale
	Meno di 5	5-9	10-14	15-19	20-24	25 e più	
<b>CASALINGHE</b>							
<b>15-19</b>	<b>105</b>	-	-	-	-	-	<b>105</b>
0	57	-	-	-	-	-	57
1	41	-	-	-	-	-	41
2	6	-	-	-	-	-	6
3 o più	1	-	-	-	-	-	1
<b>20-24</b>	<b>1.307</b>	<b>201</b>	<b>2</b>	-	-	-	<b>1.510</b>
0	557	19	-	-	-	-	576
1	655	100	-	-	-	-	755
2	93	75	1	-	-	-	169
3 o più	2	7	1	-	-	-	10
<b>25-29</b>	<b>1.347</b>	<b>2.122</b>	<b>352</b>	<b>1</b>	-	-	<b>3.822</b>
0	479	190	10	-	-	-	679
1	735	919	81	-	-	-	1.735
2	117	900	205	1	-	-	1.223
3 o più	16	113	56	-	-	-	185
<b>30-34</b>	<b>478</b>	<b>1.367</b>	<b>2.479</b>	<b>452</b>	<b>3</b>	-	<b>4.779</b>
0	160	122	84	10	-	-	376
1	232	564	677	95	-	-	1.568
2	70	598	1.388	244	2	-	2.302
3 o più	16	83	330	103	1	-	533
<b>35-39</b>	<b>197</b>	<b>411</b>	<b>1.556</b>	<b>2.775</b>	<b>427</b>	-	<b>5.366</b>
0	58	56	94	92	9	-	309
1	90	144	446	666	84	-	1.430
2	36	172	811	1.453	200	-	2.672
3 o più	13	39	205	564	134	-	955
<b>40-44</b>	<b>76</b>	<b>179</b>	<b>521</b>	<b>2.366</b>	<b>3.286</b>	<b>460</b>	<b>6.888</b>
0	27	50	65	92	128	42	404
1	36	65	197	663	890	148	1.999
2	11	53	209	1.206	1.569	173	3.221
3 o più	2	11	50	405	699	97	1.264
<b>TOTALE</b>	<b>3.510</b>	<b>4.280</b>	<b>4.910</b>	<b>5.594</b>	<b>3.716</b>	<b>460</b>	<b>22.470</b>
0	1.338	437	253	194	137	42	2.401
1	1.789	1.792	1.401	1.424	974	148	7.528
2	333	1.798	2.614	2.904	1.771	173	9.593
3 o più	50	253	642	1.072	834	97	2.948
<b>ALTRA CONDIZIONE</b>							
<b>15-19</b>	<b>39</b>	-	-	-	-	-	<b>39</b>
0	29	-	-	-	-	-	29
1	10	-	-	-	-	-	10
2	-	-	-	-	-	-	-
3 o più	-	-	-	-	-	-	-
<b>20-24</b>	<b>456</b>	<b>37</b>	-	-	-	-	<b>493</b>
0	303	7	-	-	-	-	310
1	142	16	-	-	-	-	158
2	11	11	-	-	-	-	22
3 o più	-	3	-	-	-	-	3
<b>25-29</b>	<b>567</b>	<b>357</b>	<b>47</b>	-	-	-	<b>971</b>
0	337	56	7	-	-	-	400
1	202	190	19	-	-	-	411
2	27	103	17	-	-	-	147
3 o più	1	8	4	-	-	-	13
<b>30-34</b>	<b>129</b>	<b>270</b>	<b>289</b>	<b>36</b>	-	-	<b>724</b>
0	68	43	24	1	-	-	136
1	43	133	108	10	-	-	294
2	16	83	130	17	-	-	246
3 o più	2	11	27	8	-	-	48
<b>35-39</b>	<b>41</b>	<b>82</b>	<b>206</b>	<b>267</b>	<b>30</b>	<b>1</b>	<b>627</b>
0	16	15	19	11	4	1	66
1	18	35	75	84	11	-	223
2	4	26	98	129	10	-	267
3 o più	3	6	14	43	5	-	71
<b>40-44</b>	<b>18</b>	<b>38</b>	<b>107</b>	<b>361</b>	<b>279</b>	<b>32</b>	<b>835</b>
0	8	11	16	23	19	9	86
1	5	19	42	103	102	13	284
2	3	7	39	185	123	7	364
3 o più	2	1	10	50	35	3	101
<b>TOTALE</b>	<b>1.250</b>	<b>784</b>	<b>649</b>	<b>664</b>	<b>309</b>	<b>33</b>	<b>3.689</b>
0	761	132	66	35	23	10	1.027
1	420	393	244	197	113	13	1.380
2	61	230	284	331	133	7	1.046
3 o più	8	29	55	101	40	3	236

**Tavola 2.28 - Casalinghe e donne occupate per numero di componenti della famiglia e numero di componenti minori di 6 anni, minori di 14 anni e maggiori di 74 anni**

COMPONENTI	NUMERO COMPONENTI DELLA FAMIGLIA							Totale
	1	2	3	4	5	6	7 o più	
<b>CASALINGHE</b>								
<b>NUMERO DI COMPONENTI MINORI DI 6 ANNI</b>								
Nessuno	6.790	17.628	13.697	10.580	2.727	621	254	52.297
1	-	77	3.382	2.647	982	269	136	7.493
2	-	-	17	1.146	258	106	71	1.598
3 o più	-	-	-	3	62	15	13	93
<b>Totale</b>	<b>6.790</b>	<b>17.705</b>	<b>17.096</b>	<b>14.376</b>	<b>4.029</b>	<b>1.011</b>	<b>474</b>	<b>61.481</b>
<b>NUMERO DI COMPONENTI MINORI DI 14 ANNI</b>								
Nessuno	6.790	17.527	10.985	5.848	1.316	259	90	42.815
1	-	178	6.016	3.232	1.106	265	100	10.897
2	-	-	95	5.278	778	265	127	6.543
3 o più	-	-	-	18	829	222	157	1.226
<b>Totale</b>	<b>6.790</b>	<b>17.705</b>	<b>17.096</b>	<b>14.376</b>	<b>4.029</b>	<b>1.011</b>	<b>474</b>	<b>61.481</b>
<b>NUMERO DI COMPONENTI MAGGIORI DI 74 ANNI</b>								
Nessuno	4.314	14.480	15.885	13.667	3.511	830	359	53.046
1	2.476	2.278	996	647	476	149	90	7.112
2	-	947	196	53	41	31	24	1.292
3 o più	-	-	19	9	1	1	1	31
<b>TOTALE</b>	<b>6.790</b>	<b>17.705</b>	<b>17.096</b>	<b>14.376</b>	<b>4.029</b>	<b>1.011</b>	<b>474</b>	<b>61.481</b>
<b>NUMERO DI COMPONENTI MINORI DI 14 ANNI E MAGGIORI DI 74 ANNI</b>								
Nessuno	4.314	14.303	9.784	5.251	1.021	185	70	34.928
1	2.476	2.454	6.994	3.663	1.236	271	81	17.175
2	-	948	297	5.428	846	279	118	7.916
3 o più	-	-	21	34	926	276	205	1.462
<b>Totale</b>	<b>6.790</b>	<b>17.705</b>	<b>17.096</b>	<b>14.376</b>	<b>4.029</b>	<b>1.011</b>	<b>474</b>	<b>61.481</b>
<b>NUMERO DI COMPONENTI MASCHI MAGGIORI DI 14 ANNI</b>								
Nessuno	6.790	1.048	261	56	7	7	-	8.169
1	-	16.657	9.624	7.853	1.638	283	71	36.126
2	-	-	7.211	4.141	1.208	313	113	12.986
3 o più	-	-	-	2.326	1.176	408	290	4.200
<b>Totale</b>	<b>6.790</b>	<b>17.705</b>	<b>17.096</b>	<b>14.376</b>	<b>4.029</b>	<b>1.011</b>	<b>474</b>	<b>61.481</b>
<b>CASALINGHE CHE VIVONO IN FAMIGLIA SENZA ALTRE CASALINGHE</b>								
<b>NUMERO DI COMPONENTI MINORI DI 6 ANNI</b>								
Nessuno	6.790	17.308	13.110	10.030	2.352	468	139	50.197
1	-	77	3.380	2.571	875	206	84	7.193
2	-	-	17	1.146	252	74	37	1.526
3 o più	-	-	-	3	62	15	5	85
<b>Totale</b>	<b>6.790</b>	<b>17.385</b>	<b>16.507</b>	<b>13.750</b>	<b>3.541</b>	<b>763</b>	<b>265</b>	<b>59.001</b>
<b>NUMERO DI COMPONENTI MINORI DI 14 ANNI</b>								
Nessuno	6.790	17.207	10.404	5.372	1.076	179	44	41.072
1	-	178	6.008	3.084	928	183	53	10.434
2	-	-	95	5.276	708	191	57	6.327
3 o più	-	-	-	18	829	210	111	1.168
<b>Totale</b>	<b>6.790</b>	<b>17.385</b>	<b>16.507</b>	<b>13.750</b>	<b>3.541</b>	<b>763</b>	<b>265</b>	<b>59.001</b>
<b>NUMERO DI COMPONENTI MAGGIORI DI 74 ANNI</b>								
Nessuno	4.314	14.360	15.527	13.203	3.146	633	203	51.386
1	2.476	2.124	815	502	365	100	51	6.433
2	-	901	156	43	29	29	10	1.168
3 o più	-	-	9	2	1	1	1	14
<b>TOTALE</b>	<b>6.790</b>	<b>17.385</b>	<b>16.507</b>	<b>13.750</b>	<b>3.541</b>	<b>763</b>	<b>265</b>	<b>59.001</b>
<b>NUMERO DI COMPONENTI MINORI DI 14 ANNI E MAGGIORI DI 74 ANNI</b>								
Nessuno	4.314	14.183	9.434	4.915	857	129	35	33.867
1	2.476	2.300	6.805	3.414	1.023	179	42	16.239
2	-	902	257	5.394	753	202	57	7.565
3 o più	-	-	11	27	908	253	131	1.330
<b>Totale</b>	<b>6.790</b>	<b>17.385</b>	<b>16.507</b>	<b>13.750</b>	<b>3.541</b>	<b>763</b>	<b>265</b>	<b>59.001</b>
<b>NUMERO DI COMPONENTI MASCHI MAGGIORI DI 14 ANNI</b>								
Nessuno	6.790	728	192	40	5	3	-	7.758
1	-	16.657	9.104	7.577	1.481	229	56	35.104
2	-	-	7.211	3.807	1.001	213	57	12.289
3 o più	-	-	-	2.326	1.054	318	152	3.850
<b>Totale</b>	<b>6.790</b>	<b>17.385</b>	<b>16.507</b>	<b>13.750</b>	<b>3.541</b>	<b>763</b>	<b>265</b>	<b>59.001</b>

**Tavola 2.28 segue - Casalinghe e donne occupate per numero di componenti della famiglia e numero di componenti minori di 6 anni, minori di 14 anni e maggiori di 74 anni**

COMPONENTI	NUMERO COMPONENTI DELLA FAMIGLIA							Totale
	1	2	3	4	5	6	7 o più	
<b>OCCUPATE</b>								
<b>NUMERO DI COMPONENTI MINORI DI 6 ANNI</b>								
Nessuno	4.536	16.277	19.293	18.449	5.592	1.734	724	66.605
1	-	269	6.057	3.532	1.051	383	278	11.570
2	-	-	38	1.340	241	99	95	1.813
3 o più	-	-	-	2	48	14	27	91
<b>Totale</b>	<b>4.536</b>	<b>16.546</b>	<b>25.388</b>	<b>23.323</b>	<b>6.932</b>	<b>2.230</b>	<b>1.124</b>	<b>80.079</b>
<b>NUMERO DI COMPONENTI MINORI DI 14 ANNI</b>								
Nessuno	4.536	15.719	14.296	12.458	3.645	1.041	336	52.031
1	-	827	10.812	4.354	1.805	647	349	18.794
2	-	-	280	6.489	776	389	261	8.195
3 o più	-	-	-	22	706	153	178	1.059
<b>Totale</b>	<b>4.536</b>	<b>16.546</b>	<b>25.388</b>	<b>23.323</b>	<b>6.932</b>	<b>2.230</b>	<b>1.124</b>	<b>80.079</b>
<b>NUMERO DI COMPONENTI MAGGIORI DI 74 ANNI</b>								
Nessuno	4.502	15.980	24.472	22.363	6.042	1.682	803	75.844
1	34	560	825	894	813	467	250	3.843
2	-	6	89	64	76	81	65	381
3 o più	-	-	2	2	1	-	6	11
<b>TOTALE</b>	<b>4.536</b>	<b>16.546</b>	<b>25.388</b>	<b>23.323</b>	<b>6.932</b>	<b>2.230</b>	<b>1.124</b>	<b>80.079</b>
<b>NUMERO DI COMPONENTI MINORI DI 14 ANNI E MAGGIORI DI 74 ANNI</b>								
Nessuno	4.502	15.153	13.403	11.631	2.989	696	216	48.590
1	34	1.387	11.591	4.989	2.232	798	317	21.348
2	-	6	392	6.672	923	514	332	8.839
3 o più	-	-	2	31	788	222	259	1.302
<b>Totale</b>	<b>4.536</b>	<b>16.546</b>	<b>25.388</b>	<b>23.323</b>	<b>6.932</b>	<b>2.230</b>	<b>1.124</b>	<b>80.079</b>
<b>NUMERO DI COMPONENTI MASCHI MAGGIORI DI 14 ANNI</b>								
Nessuno	4.536	3.280	1.233	229	56	10	4	9.348
1	-	13.266	19.805	13.568	2.696	500	115	49.950
2	-	-	4.350	8.099	2.720	867	280	16.316
3 o più	-	-	-	1.427	1.460	853	725	4.465
<b>Totale</b>	<b>4.536</b>	<b>16.546</b>	<b>25.388</b>	<b>23.323</b>	<b>6.932</b>	<b>2.230</b>	<b>1.124</b>	<b>80.079</b>
<b>OCCUPATE CHE VIVONO IN FAMIGLIA SENZA CASALINGHE</b>								
<b>NUMERO DI COMPONENTI MINORI DI 6 ANNI</b>								
Nessuno	4.536	15.692	16.526	14.441	3.677	1.094	394	56.360
1	-	269	6.047	3.463	926	283	183	11.171
2	-	-	38	1.340	237	84	70	1.769
3 o più	-	-	-	2	48	13	20	83
<b>Totale</b>	<b>4.536</b>	<b>15.961</b>	<b>22.611</b>	<b>19.246</b>	<b>4.888</b>	<b>1.474</b>	<b>667</b>	<b>69.383</b>
<b>NUMERO DI COMPONENTI MINORI DI 14 ANNI</b>								
Nessuno	4.536	15.134	11.552	8.805	2.198	620	161	43.006
1	-	827	10.779	3.934	1.288	411	215	17.454
2	-	-	280	6.485	696	309	158	7.928
3 o più	-	-	-	22	706	134	133	995
<b>Totale</b>	<b>4.536</b>	<b>15.961</b>	<b>22.611</b>	<b>19.246</b>	<b>4.888</b>	<b>1.474</b>	<b>667</b>	<b>69.383</b>
<b>NUMERO DI COMPONENTI MAGGIORI DI 74 ANNI</b>								
Nessuno	4.502	15.510	21.883	18.477	4.223	1.062	451	66.108
1	34	445	656	722	605	355	171	2.988
2	-	6	70	45	59	57	39	276
3 o più	-	-	2	2	1	-	6	11
<b>TOTALE</b>	<b>4.536</b>	<b>15.961</b>	<b>22.611</b>	<b>19.246</b>	<b>4.888</b>	<b>1.474</b>	<b>667</b>	<b>69.383</b>
<b>NUMERO DI COMPONENTI MINORI DI 14 ANNI E MAGGIORI DI 74 ANNI</b>								
Nessuno	4.502	14.683	10.844	8.161	1.738	375	84	40.387
1	34	1.272	11.395	4.413	1.559	509	197	19.379
2	-	6	370	6.641	809	398	191	8.415
3 o più	-	-	2	31	782	192	195	1.202
<b>Totale</b>	<b>4.536</b>	<b>15.961</b>	<b>22.611</b>	<b>19.246</b>	<b>4.888</b>	<b>1.474</b>	<b>667</b>	<b>69.383</b>
<b>NUMERO DI COMPONENTI MASCHI MAGGIORI DI 14 ANNI</b>								
Nessuno	4.536	2.695	996	166	43	5	-	8.441
1	-	13.266	17.265	11.539	2.013	332	79	44.494
2	-	-	4.350	6.114	1.781	583	171	12.999
3 o più	-	-	-	1.427	1.051	554	417	3.449
<b>Totale</b>	<b>4.536</b>	<b>15.961</b>	<b>22.611</b>	<b>19.246</b>	<b>4.888</b>	<b>1.474</b>	<b>667</b>	<b>69.383</b>

# I Ritirati dal Lavoro

Tavola 2.29 - Ritirati dal lavoro per sesso, istruzione, classe di età e stato civile

CLASSI DI ETÀ E STATO CIVILE	MASCHI				FEMMINE				TOTALE			
	Totale	Alfabeto, licenza elementare	Licenza media	Diploma e laurea	Totale	Alfabeto, licenza elementare	Licenza media	Diploma e laurea	Totale	Alfabeto, licenza elementare	Licenza media	Diploma e laurea
<b>Meno di 50 anni</b>	<b>1.986</b>	<b>1.037</b>	<b>727</b>	<b>222</b>	<b>2.414</b>	<b>942</b>	<b>744</b>	<b>728</b>	<b>4.400</b>	<b>1.979</b>	<b>1.471</b>	<b>950</b>
Celibi/Nubili	1.117	609	392	116	535	280	163	92	1.652	889	555	208
Coniugati	750	348	307	95	1.636	518	518	600	2.386	866	825	695
<i>Di cui separati di fatto</i>	25	12	8	5	12	6	5	1	37	18	13	6
Separati legalmente	30	14	10	6	51	17	21	13	81	31	31	19
Divorziati	45	28	13	4	36	11	16	9	81	39	29	13
Vedovi	44	38	5	1	156	116	26	14	200	154	31	15
<b>Da 50 a 64 anni</b>	<b>18.229</b>	<b>14.214</b>	<b>2.845</b>	<b>1.170</b>	<b>15.265</b>	<b>12.482</b>	<b>1.481</b>	<b>1.302</b>	<b>33.494</b>	<b>26.696</b>	<b>4.326</b>	<b>2.472</b>
Celibi/Nubili	3.135	2.760	256	119	2.128	1.570	306	252	5.263	4.330	562	371
Coniugati	13.998	10.627	2.411	960	9.619	7.872	901	846	23.617	18.499	3.312	1.806
<i>Di cui separati di fatto</i>	62	48	11	3	47	35	9	3	109	83	20	6
Separati legalmente	171	115	34	22	104	71	16	17	275	186	50	39
Divorziati	161	105	33	23	134	83	24	27	295	188	57	50
Vedovi	764	607	111	46	3.280	2.886	234	160	4.044	3.493	345	206
<b>Da 65 a 74 anni</b>	<b>19.880</b>	<b>16.820</b>	<b>1.796</b>	<b>1.264</b>	<b>19.098</b>	<b>17.186</b>	<b>1.049</b>	<b>863</b>	<b>38.978</b>	<b>34.006</b>	<b>2.845</b>	<b>2.127</b>
Celibi/Nubili	3.092	2.843	110	139	2.740	2.189	283	268	5.832	5.032	393	407
Coniugati	14.924	12.418	1.486	1.020	8.605	7.818	417	370	23.529	20.236	1.903	1.390
<i>Di cui separati di fatto</i>	72	58	9	5	42	38	1	3	114	96	10	8
Separati legalmente	101	71	18	12	52	39	6	7	153	110	24	19
Divorziati	108	76	19	13	84	60	14	10	192	136	33	23
Vedovi	1.655	1.412	163	80	7.617	7.080	329	208	9.272	8.492	492	288
<b>Oltre 74 anni</b>	<b>16.635</b>	<b>15.088</b>	<b>887</b>	<b>660</b>	<b>21.667</b>	<b>20.220</b>	<b>756</b>	<b>691</b>	<b>38.302</b>	<b>35.308</b>	<b>1.643</b>	<b>1.351</b>
Celibi/Nubili	2.310	2.148	76	86	3.558	2.989	236	333	5.868	5.137	312	419
Coniugati	10.326	9.245	628	453	3.708	3.515	109	84	14.034	12.760	737	537
<i>Di cui separati di fatto</i>	60	57	-	3	28	26	1	1	88	83	1	4
Separati legalmente	33	24	6	3	14	14	-	-	47	38	6	3
Divorziati	49	34	10	5	32	25	4	3	81	59	14	8
Vedovi	3.917	3.637	167	113	14.355	13.677	407	271	18.272	17.314	574	384
<b>TOTALE</b>	<b>56.730</b>	<b>47.159</b>	<b>6.255</b>	<b>3.316</b>	<b>58.444</b>	<b>50.830</b>	<b>4.030</b>	<b>3.584</b>	<b>115.174</b>	<b>97.989</b>	<b>10.285</b>	<b>6.900</b>
Celibi/Nubili	9.654	8.360	834	460	8.961	7.028	988	945	18.615	15.388	1.822	1.405
Coniugati	39.998	32.638	4.832	2.528	23.568	19.723	1.945	1.900	63.566	52.361	6.777	4.428
<i>Di cui separati di fatto</i>	219	175	28	16	129	105	16	8	348	280	44	24
Separati legalmente	335	224	68	43	221	141	43	37	556	365	111	80
Divorziati	363	243	75	45	286	179	58	49	649	422	133	94
Vedovi	6.380	5.694	446	240	25.408	23.759	996	653	31.788	29.453	1.442	893

# Gli Spostamenti verso il luogo di Studio o di Lavoro

**Tavola 2.30 - Studenti per mezzo utilizzato, luogo di studio e tempo impiegato**

LUOGO DI STUDIO E TEMPO IMPIEGATO (minuti)	MEZZO UTILIZZATO									Totale
	AUTO PRIVATA COME				Conducente	Trasportato	Motocicletta, ciclomotore, scooter	Bicicletta	Altro mezzo	
	A piedi	Treno, tram, metropolitana	Autobus, filobus, corriera	Autobus scolastico						
<b>Stesso Comune di residenza</b>	<b>21.053</b>	<b>205</b>	<b>3.597</b>	<b>10.759</b>	<b>827</b>	<b>15.142</b>	<b>481</b>	<b>2.730</b>	<b>29</b>	<b>54.823</b>
Fino a 15	20.113	59	1.895	8.193	695	14.408	431	2.579	19	48.392
Da 16 a 30	928	62	1.469	2.391	103	712	46	142	6	5.859
Da 31 a 60	12	31	204	162	18	16	4	4	2	453
Oltre 60	-	53	29	13	11	6	-	5	2	119
<i>Di cui nel Comune capoluogo</i>	<i>3.126</i>	<i>43</i>	<i>1.594</i>	<i>781</i>	<i>185</i>	<i>1.783</i>	<i>79</i>	<i>302</i>	<i>2</i>	<i>7.895</i>
Fino a 15	2.938	16	702	566	145	1.619	72	267	2	6.327
Da 16 a 30	186	12	796	208	39	160	7	34	-	1.442
Da 31 a 60	2	2	94	7	1	2	-	1	-	109
Oltre 60	-	13	2	-	-	2	-	-	-	17
<b>Altro Comune della stessa Provincia</b>	<b>255</b>	<b>2.861</b>	<b>8.326</b>	<b>3.519</b>	<b>1.122</b>	<b>2.245</b>	<b>120</b>	<b>80</b>	<b>5</b>	<b>18.533</b>
Fino a 15	218	261	1.210	1.488	487	1.429	92	66	3	5.254
Da 16 a 30	30	1.194	4.621	1.470	509	723	25	11	1	8.584
Da 31 a 60	7	1.106	2.198	507	110	83	2	1	1	4.015
Oltre 60	-	300	297	54	16	10	1	2	-	680
<i>Di cui nel Comune capoluogo</i>	<i>66</i>	<i>767</i>	<i>2.811</i>	<i>362</i>	<i>231</i>	<i>430</i>	<i>12</i>	<i>14</i>	<i>1</i>	<i>4.694</i>
Fino a 15	55	59	192	70	77	209	7	12	1	682
Da 16 a 30	8	319	1.769	199	118	204	4	2	-	2.623
Da 31 a 60	3	313	744	82	31	16	1	-	-	1.190
Oltre 60	-	76	106	11	5	1	-	-	-	199
<b>Altra Provincia della stessa Regione</b>	<b>84</b>	<b>2.980</b>	<b>898</b>	<b>238</b>	<b>342</b>	<b>173</b>	<b>19</b>	<b>8</b>	<b>2</b>	<b>4.744</b>
Fino a 15	70	51	80	73	30	67	11	6	2	390
Da 16 a 30	13	157	266	106	66	45	3	2	-	658
Da 31 a 60	1	701	290	44	115	37	4	-	-	1.192
Oltre 60	-	2.071	262	15	131	24	1	-	-	2.504
<i>Di cui nel Comune capoluogo</i>	<i>63</i>	<i>2.853</i>	<i>478</i>	<i>37</i>	<i>287</i>	<i>78</i>	<i>6</i>	<i>6</i>	<i>1</i>	<i>3.809</i>
Fino a 15	50	41	11	2	16	9	1	4	1	135
Da 16 a 30	12	116	72	11	39	18	1	2	-	271
Da 31 a 60	1	663	159	10	105	27	3	-	-	968
Oltre 60	-	2.033	236	14	127	24	1	-	-	2.435
<b>Province di altre Regioni</b>	<b>5</b>	<b>82</b>	<b>88</b>	<b>6</b>	<b>18</b>	<b>13</b>	<b>-</b>	<b>1</b>	<b>-</b>	<b>213</b>
Fino a 15	5	-	2	2	4	2	-	1	-	16
Da 16 a 30	-	3	40	2	8	9	-	-	-	62
Da 31 a 60	-	11	37	2	3	2	-	-	-	55
Oltre 60	-	68	9	-	3	-	-	-	-	80
<i>Di cui nel Comune capoluogo</i>	<i>-</i>	<i>72</i>	<i>11</i>	<i>2</i>	<i>3</i>	<i>1</i>	<i>-</i>	<i>-</i>	<i>-</i>	<i>89</i>
Fino a 15	-	-	1	-	2	-	-	-	-	3
Da 16 a 30	-	1	1	2	-	-	-	-	-	4
Da 31 a 60	-	8	5	-	1	1	-	-	-	15
Oltre 60	-	63	4	-	-	-	-	-	-	67
<b>Estero</b>	<b>-</b>	<b>-</b>	<b>-</b>	<b>-</b>	<b>-</b>	<b>-</b>	<b>-</b>	<b>-</b>	<b>-</b>	<b>-</b>
Fino a 15	-	-	-	-	-	-	-	-	-	-
Da 16 a 30	-	-	-	-	-	-	-	-	-	-
Da 31 a 60	-	-	-	-	-	-	-	-	-	-
Oltre 60	-	-	-	-	-	-	-	-	-	-
<b>TOTALE</b>	<b>21.397</b>	<b>6.128</b>	<b>12.909</b>	<b>14.522</b>	<b>2.309</b>	<b>17.573</b>	<b>620</b>	<b>2.819</b>	<b>36</b>	<b>78.313</b>
<b>Fino a 15</b>	<b>20.406</b>	<b>371</b>	<b>3.187</b>	<b>9.756</b>	<b>1.216</b>	<b>15.906</b>	<b>534</b>	<b>2.652</b>	<b>24</b>	<b>54.052</b>
<b>Da 16 a 30</b>	<b>971</b>	<b>1.416</b>	<b>6.396</b>	<b>3.969</b>	<b>686</b>	<b>1.489</b>	<b>74</b>	<b>155</b>	<b>7</b>	<b>15.163</b>
<b>Da 31 a 60</b>	<b>20</b>	<b>1.849</b>	<b>2.729</b>	<b>715</b>	<b>246</b>	<b>138</b>	<b>10</b>	<b>5</b>	<b>3</b>	<b>5.715</b>
<b>Oltre 60</b>	<b>-</b>	<b>2.492</b>	<b>597</b>	<b>82</b>	<b>161</b>	<b>40</b>	<b>2</b>	<b>7</b>	<b>2</b>	<b>3.383</b>
<i>Di cui nel Comune capoluogo</i>	<i>3.255</i>	<i>3.735</i>	<i>4.894</i>	<i>1.182</i>	<i>706</i>	<i>2.292</i>	<i>97</i>	<i>322</i>	<i>4</i>	<i>16.487</i>
Fino a 15	3.043	116	906	638	240	1.837	80	283	4	7.147
Da 16 a 30	206	448	2.638	420	196	382	12	38	-	4.340
Da 31 a 60	6	986	1.002	99	138	46	4	1	-	2.282
Oltre 60	-	2.185	348	25	132	27	1	-	-	2.718

**Tavola 2.31 - Occupati per mezzo utilizzato, luogo di lavoro e tempo impiegato**

LUOGO DI LAVORO E TEMPO IMPIEGATO (minuti)	MEZZO UTILIZZATO									Totale
	AUTO PRIVATA COME				Conducente	Trasportato	Motocicletta, ciclomotore, scooter	Bici	Altro mezzo	
	A piedi	Treno, tram, metropolitana	Autobus, filobus, corriera	Autobus aziendale						
<b>Stesso Comune di residenza</b>	<b>36.751</b>	<b>288</b>	<b>2.276</b>	<b>718</b>	<b>45.493</b>	<b>4.046</b>	<b>3.730</b>	<b>7.885</b>	<b>1.381</b>	<b>102.568</b>
Fino a 15	35.454	92	1.106	415	39.923	3.382	3.435	7.490	920	92.217
Da 16 a 30	1.250	45	1.028	213	4.585	512	277	376	296	8.582
Da 31 a 60	46	54	106	61	608	101	16	16	84	1.092
Oltre 60	1	97	36	29	377	51	2	3	81	677
<i>Di cui nel Comune capoluogo</i>	<i>4.184</i>	<i>42</i>	<i>1.278</i>	<i>88</i>	<i>8.348</i>	<i>585</i>	<i>325</i>	<i>700</i>	<i>39</i>	<i>15.589</i>
Fino a 15	3.890	10	531	27	6.804	466	270	630	23	12.651
Da 16 a 30	282	11	690	50	1.413	110	52	69	9	2.686
Da 31 a 60	12	7	54	11	87	5	3	1	1	181
Oltre 60	-	14	3	-	44	4	-	-	6	71
<b>Altro Comune della stessa Provincia</b>	<b>622</b>	<b>1.786</b>	<b>4.035</b>	<b>2.015</b>	<b>47.093</b>	<b>3.874</b>	<b>1.276</b>	<b>353</b>	<b>279</b>	<b>61.333</b>
Fino a 15	559	170	635	326	24.297	2.026	917	294	89	29.313
Da 16 a 30	54	676	2.076	912	19.375	1.521	335	51	105	25.105
Da 31 a 60	9	683	1.173	609	2.994	254	22	5	50	5.799
Oltre 60	-	257	151	168	427	73	2	3	35	1.116
<i>Di cui nel Comune capoluogo</i>	<i>132</i>	<i>495</i>	<i>2.129</i>	<i>447</i>	<i>7.440</i>	<i>518</i>	<i>104</i>	<i>43</i>	<i>35</i>	<i>11.343</i>
Fino a 15	123	30	166	48	2.747	196	66	34	10	3.420
Da 16 a 30	8	167	1.131	222	3.955	274	34	7	12	5.810
Da 31 a 60	1	220	753	159	648	38	3	2	10	1.834
Oltre 60	-	78	79	18	90	10	1	-	3	279
<b>Altra Provincia della stessa Regione</b>	<b>107</b>	<b>2.736</b>	<b>1.931</b>	<b>515</b>	<b>4.761</b>	<b>417</b>	<b>44</b>	<b>42</b>	<b>59</b>	<b>10.612</b>
Fino a 15	97	43	60	37	1.127	87	28	36	6	1.521
Da 16 a 30	7	174	427	130	1.509	110	13	3	6	2.379
Da 31 a 60	3	836	751	230	1.485	159	1	1	25	3.491
Oltre 60	-	1.683	693	118	640	61	2	2	22	3.221
<i>Di cui nel Comune capoluogo</i>	<i>53</i>	<i>2.157</i>	<i>789</i>	<i>90</i>	<i>1.700</i>	<i>165</i>	<i>5</i>	<i>19</i>	<i>35</i>	<i>5.013</i>
Fino a 15	44	19	11	7	188	9	3	16	5	302
Da 16 a 30	6	57	51	12	315	18	1	2	3	465
Da 31 a 60	3	617	242	27	768	96	-	-	17	1.770
Oltre 60	-	1.464	485	44	429	42	1	1	10	2.476
<b>Province di altre Regioni</b>	<b>7</b>	<b>99</b>	<b>82</b>	<b>19</b>	<b>494</b>	<b>34</b>	<b>7</b>	<b>7</b>	<b>9</b>	<b>758</b>
Fino a 15	7	2	26	1	125	8	6	6	3	184
Da 16 a 30	-	9	42	5	207	17	1	1	1	283
Da 31 a 60	-	31	11	11	130	8	-	-	5	196
Oltre 60	-	57	3	2	32	1	-	-	-	95
<i>Di cui nel Comune capoluogo</i>	<i>-</i>	<i>58</i>	<i>5</i>	<i>3</i>	<i>61</i>	<i>4</i>	<i>2</i>	<i>2</i>	<i>1</i>	<i>136</i>
Fino a 15	-	-	1	-	11	-	1	2	1	16
Da 16 a 30	-	2	2	1	16	1	1	-	-	23
Da 31 a 60	-	19	1	2	21	2	-	-	-	45
Oltre 60	-	37	1	-	13	1	-	-	-	52
<b>Esteri</b>	<b>2</b>	<b>1</b>	<b>-</b>	<b>-</b>	<b>6</b>	<b>-</b>	<b>-</b>	<b>-</b>	<b>-</b>	<b>9</b>
Fino a 15	2	-	-	-	2	-	-	-	-	4
Da 16 a 30	-	-	-	-	3	-	-	-	-	3
Da 31 a 60	-	-	-	-	1	-	-	-	-	1
Oltre 60	-	1	-	-	-	-	-	-	-	1
<b>TOTALE</b>	<b>37.489</b>	<b>4.910</b>	<b>8.324</b>	<b>3.267</b>	<b>97.847</b>	<b>8.371</b>	<b>5.057</b>	<b>8.287</b>	<b>1.728</b>	<b>175.280</b>
<b>Fino a 15</b>	<b>36.119</b>	<b>307</b>	<b>1.827</b>	<b>779</b>	<b>65.474</b>	<b>5.503</b>	<b>4.386</b>	<b>7.826</b>	<b>1.018</b>	<b>123.239</b>
<b>Da 16 a 30</b>	<b>1.311</b>	<b>904</b>	<b>3.573</b>	<b>1.260</b>	<b>25.679</b>	<b>2.160</b>	<b>626</b>	<b>431</b>	<b>408</b>	<b>36.352</b>
<b>Da 31 a 60</b>	<b>58</b>	<b>1.604</b>	<b>2.041</b>	<b>911</b>	<b>5.218</b>	<b>522</b>	<b>39</b>	<b>22</b>	<b>164</b>	<b>10.579</b>
<b>Oltre 60</b>	<b>1</b>	<b>2.095</b>	<b>883</b>	<b>317</b>	<b>1.476</b>	<b>186</b>	<b>6</b>	<b>8</b>	<b>138</b>	<b>5.110</b>
<i>Di cui nel Comune capoluogo</i>	<i>4.369</i>	<i>2.752</i>	<i>4.201</i>	<i>628</i>	<i>17.549</i>	<i>1.272</i>	<i>436</i>	<i>764</i>	<i>110</i>	<i>32.081</i>
Fino a 15	4.057	59	709	82	9.750	671	340	682	39	16.389
Da 16 a 30	296	237	1.874	285	5.699	403	88	78	24	8.984
Da 31 a 60	16	863	1.050	199	1.524	141	6	3	28	3.830
Oltre 60	-	1.593	568	62	576	57	2	1	19	2.878



# 1986 - 1991: La Mobilità nel Lavoro e nel Territorio

**Tavola 2.32 - Popolazione residente in età da 19 anni in poi per condizione, attività economica nel 1986, nel 1991 e sesso**

CONDIZIONE NEL 1991	CONDIZIONE NEL 1986										
	OCCUPATI					Disoccupati	In cerca di prima occupazione	Casalinghe	Studenti	Altro	Totale
	Totale	Agricoltura	Industria	Commercio, pubblici esercizi, alberghi	P. A. e servizi pubblici o privati						
<b>MASCHI</b>											
Occupati	122.501	24.009	47.760	22.532	28.200	3.305	2.569	-	7.443	4.808	140.626
<i>Agricoltura</i>	22.539	20.744	798	603	394	230	85	-	447	530	23.831
<i>Industria</i>	55.325	1.982	39.139	6.997	7.207	1.826	1.315	-	3.459	2.371	64.296
<i>Commercio, pubblici esercizi, alberghi</i>	17.111	534	3.704	11.272	1.601	516	392	-	1.172	735	19.926
<i>Pubblica Amministrazione e servizi pubblici o privati</i>	27.526	749	4.119	3.660	18.998	733	777	-	2.365	1.172	32.573
Disoccupati	2.229	421	871	614	323	887	193	-	379	222	3.910
In cerca di prima occupazione	-	-	-	-	-	-	530	-	1.058	82	1.670
Casalinghe	-	-	-	-	-	-	-	-	-	-	-
Studenti	74	8	37	11	18	12	17	-	3.903	119	4.125
Ritirati dal lavoro	15.322	3.796	6.147	2.061	3.318	267	14	-	82	40.670	56.355
Servizio di leva	209	66	87	31	25	24	152	-	1.808	66	2.259
Altra condizione	1.755	349	677	355	374	108	21	-	160	5.705	7.749
<b>FEMMINE</b>											
Occupati	58.910	10.462	13.762	15.222	19.464	3.046	3.064	4.307	7.577	1.469	78.373
<i>Agricoltura</i>	10.240	9.215	353	444	228	135	87	624	258	120	11.464
<i>Industria</i>	14.132	507	10.267	2.130	1.228	905	1.043	1.126	1.862	401	19.469
<i>Commercio, pubblici esercizi, alberghi</i>	11.989	314	1.246	9.417	1.012	613	601	1.171	1.469	286	16.129
<i>Pubblica Amministrazione e servizi pubblici o privati</i>	22.549	426	1.896	3.231	16.996	1.393	1.333	1.386	3.988	662	31.311
Disoccupati	1.721	228	591	567	335	896	349	279	660	90	3.995
In cerca di prima occupazione	-	-	-	-	-	-	931	135	1.777	69	2.912
Casalinghe	6.130	1.075	1.782	2.185	1.088	500	417	61.548	682	1.412	70.689
Studenti	113	5	36	39	33	22	35	72	4.384	105	4.731
Ritirati dal lavoro	7.435	2.309	1.294	1.351	2.481	85	4	5.923	55	44.653	58.155
Servizio di leva	-	-	-	-	-	-	-	-	-	-	-
Altra condizione	931	233	212	184	302	47	24	706	134	7.416	9.258
<b>TOTALE</b>											
Occupati	181.411	34.471	61.522	37.754	47.664	6.351	5.633	4.307	15.020	6.277	218.999
<i>Agricoltura</i>	32.779	29.959	1.151	1.047	622	365	172	624	705	650	35.295
<i>Industria</i>	69.457	2.489	49.406	9.127	8.435	2.731	2.358	1.126	5.321	2.772	83.765
<i>Commercio, pubblici esercizi, alberghi</i>	29.100	848	4.950	20.689	2.613	1.129	993	1.171	2.641	1.021	36.055
<i>Pubblica Amministrazione e servizi pubblici o privati</i>	50.075	1.175	6.015	6.891	35.994	2.126	2.110	1.386	6.353	1.834	63.884
Disoccupati	3.950	649	1.462	1.181	658	1.783	542	279	1.039	312	7.905
In cerca di prima occupazione	-	-	-	-	-	-	1.461	135	2.835	151	4.582
Casalinghe	6.130	1.075	1.782	2.185	1.088	500	417	61.548	682	1.412	70.689
Studenti	187	13	73	50	51	34	52	72	8.287	224	8.856
Ritirati dal lavoro	22.757	6.105	7.441	3.412	5.799	352	18	5.923	137	85.323	114.510
Servizio di leva	209	66	87	31	25	24	152	-	1.808	66	2.259
Altra condizione	2.686	582	889	539	676	155	45	706	294	13.121	17.007

**Tavola 2.33 - Popolazione residente in età da 6 anni in poi per luogo di residenza nel 1986, classe di età e sesso**

CLASSI DI ETÀ (anni)	LUOGO DI RESIDENZA NEL 1986					Estero	Totale
	Stesso Comune di residenza	Altro Comune della stessa Provincia di residenza	Altra Provincia della stessa Regione di residenza	Provincia di altra Regione			
	<b>TOTALE</b>						
6-14	43.601	1.944	686	579	239	47.049	
15-24	66.608	3.702	1.228	1.643	537	73.718	
25-34	65.813	7.827	2.549	2.550	1.200	79.939	
35-44	66.631	3.444	1.286	918	443	74.722	
45-54	66.712	1.703	913	489	242	70.059	
55-64	67.903	1.373	1.337	504	191	71.308	
65 e più	98.393	2.141	1.323	699	209	102.765	
<b>Totale</b>	<b>477.661</b>	<b>22.134</b>	<b>9.322</b>	<b>7.382</b>	<b>3.061</b>	<b>519.560</b>	
	<b>MASCHI</b>						
6-14	22.357	1.017	361	306	127	24.168	
15-24	34.340	1.362	578	950	322	37.552	
25-34	33.894	3.588	1.337	1.425	758	41.002	
35-44	35.043	1.907	719	533	287	38.489	
45-54	34.117	910	429	258	149	35.863	
55-64	33.533	653	642	215	109	35.152	
65 e più	41.074	798	484	258	102	42.716	
<b>Totale</b>	<b>234.358</b>	<b>10.235</b>	<b>4.550</b>	<b>3.945</b>	<b>1.854</b>	<b>254.942</b>	
	<b>FEMMINE</b>						
6-14	21.244	927	325	273	112	22.881	
15-24	32.268	2.340	650	693	215	36.166	
25-34	31.919	4.239	1.212	1.125	442	38.937	
35-44	33.588	1.537	567	385	156	36.233	
45-54	32.595	793	484	231	93	34.196	
55-64	34.370	720	695	289	82	36.156	
65 e più	57.319	1.343	839	441	107	60.049	
<b>Totale</b>	<b>243.303</b>	<b>11.899</b>	<b>4.772</b>	<b>3.437</b>	<b>1.207</b>	<b>264.618</b>	

# CAPITOLO 3 - CUNEO OGGI: LA PROVINCIA E I SUOI COMUNI

**Tavola 3.1 - Aggregati per Comune**

COMUNI	POPOLAZIONE RESIDENTE			STRANIERI TEMPORANEAMENTE PRESENTI NON RESIDENTI IN ITALIA								
	M	F	MF	Popolazione presente	Stranieri residenti	Totale	Di cui non clienti di albergo (a)	Famiglie	Abitazioni occupate	Abitazioni non occupate	Altri tipi di alloggio	
001	Acceglio	122	116	238	221	-	2	131	131	572	-	
002	Aisone	148	161	309	305	1	-	149	149	226	-	
003	Alba	14.264	15.118	29.382	29.657	146	120	18	11.000	10.891	934	32
004	Albaretto della Torre	152	126	278	278	3	-	107	107	56	-	
005	Alto	66	52	118	120	-	-	73	73	83	-	
006	Argentera	54	43	97	92	-	-	55	55	701	-	
007	Arguello	96	90	186	185	-	-	78	78	23	-	
008	Bagnasco	487	556	1.043	1.005	2	-	490	490	171	-	
009	Bagnolo Piemonte	2.536	2.587	5.123	5.093	28	-	2.075	2.069	2.071	-	
010	Baldissero d'Alba	514	509	1.023	1.014	-	-	395	394	130	-	
011	Barbaresco	343	314	657	662	1	5	241	241	81	-	
012	Barge	3.478	3.579	7.057	7.017	21	9	9	2.741	2.733	1.018	-
013	Barolo	319	353	672	655	3	6	6	284	276	94	-
014	Bastia Mondovì	307	297	604	604	3	-	292	292	227	-	
015	Battifollo	144	129	273	290	-	-	140	140	79	-	
016	Beinette	1.319	1.337	2.656	2.674	9	24	24	955	955	124	-
017	Bellino	120	114	234	224	-	-	104	104	255	-	
018	Belvedere Langhe	184	174	358	355	1	-	124	124	94	-	
019	Bene Vagienna	1.610	1.583	3.193	3.199	16	7	7	1.236	1.226	301	-
020	Benevello	214	205	419	443	-	-	154	154	75	-	
021	Bergolo	35	38	73	69	1	1	1	51	51	25	-
022	Bernezzo	1.264	1.290	2.554	2.507	19	-	-	981	976	176	-
023	Bonvicino	65	62	127	125	-	-	65	65	88	-	
024	Borgomale	176	167	343	345	6	-	-	128	127	65	-
025	Borgo San Dalmazzo	5.943	5.596	10.939	10.954	76	3	3	4.227	4.215	709	-
026	Bosia	112	113	225	218	1	-	-	86	86	72	-
027	Bossolasco	336	338	674	670	9	-	-	294	294	439	-
028	Boves	4.312	4.515	8.827	8.887	46	19	17	3.378	3.323	1.096	-
029	Bra	13.169	14.042	27.211	27.173	98	14	14	10.504	10.476	991	-
030	Briaglia	135	128	263	253	-	-	-	125	125	81	-
031	Briga Alta	44	37	81	78	-	-	-	46	45	266	-
032	Brondello	195	135	330	320	2	-	-	176	176	128	-
033	Brossasco	603	574	1.177	1.159	4	4	4	502	501	408	-
034	Busca	4.397	4.516	8.913	8.857	15	1	1	3.458	3.450	361	-
035	Camerana	380	392	772	750	-	1	1	334	334	197	-
036	Camo	115	120	235	231	-	-	-	88	88	38	-
037	Canale	2.449	2.516	4.965	4.979	15	5	5	1.870	1.870	264	-
038	Canosio	51	55	106	94	-	-	-	55	53	155	-
039	Caprauna	83	88	171	165	-	-	-	88	88	89	-
040	Caraglio	2.816	2.905	5.721	5.781	39	13	13	2.222	2.218	548	1
041	Caramagna Piemonte	1.173	1.233	2.406	2.380	21	-	-	885	885	114	-
042	Cardè	517	551	1.068	1.053	3	1	1	399	398	27	-
043	Carrù	1.920	2.037	3.957	3.898	13	5	5	1.651	1.632	458	-
044	Cartignano	83	94	177	170	-	-	-	90	90	144	-
045	Casalgrasso	701	711	1.412	1.400	1	-	-	529	522	46	-
046	Castagnito	727	792	1.519	1.542	6	3	3	533	532	139	-
047	Casteldelfino	142	154	296	292	2	-	-	149	148	670	-
048	Castellar	124	117	241	232	5	-	-	92	92	40	-
049	Castelletto Stura	561	511	1.072	1.056	12	1	1	402	399	102	-
050	Castelletto Uzzone	211	184	395	386	1	-	-	167	166	134	-
051	Castellinaldo	405	378	783	777	1	-	-	286	286	77	-
052	Castellino Tanaro	166	177	343	330	5	-	-	157	157	137	-
053	Castelmagno	93	70	163	133	-	-	-	82	82	192	-
054	Castelnuovo di Ceva	66	77	143	144	1	-	-	74	74	44	-
055	Castiglione Falletto	248	267	515	507	-	-	-	202	185	66	2
056	Castiglione Tinella	453	496	949	975	1	1	1	318	318	192	-
057	Castino	277	272	549	530	25	-	-	258	248	190	-
058	Cavallerleone	275	295	570	595	1	-	-	200	200	49	-
059	Cavallermaggiore	2.264	2.278	4.542	4.519	17	-	-	1.711	1.711	65	-
060	Celle di Macra	76	71	147	104	-	-	-	84	84	224	-
061	Centallo	2.908	2.938	5.846	5.821	39	8	8	2.053	2.030	368	-
062	Ceresole Alba	977	963	1.940	1.921	7	-	-	672	672	101	-
063	Cerreto Langhe	199	184	383	367	2	-	-	152	149	137	-
064	Cervasca	1.851	1.822	3.673	3.610	31	4	4	1.359	1.359	272	-
065	Cervere	856	826	1.682	1.680	7	1	1	629	604	199	-

Tavola 3.1 segue - Aggregati per Comune

COMUNI	POPOLAZIONE RESIDENTE			STRANIERI TEMPORANEAMENTE PRESENTI NON RESIDENTI IN ITALIA								
	M	F	MF	Popolazione presente	Stranieri residenti	Totale	Di cui non clienti di albergo (a)	Famiglie	Abitazioni occupate	Abitazioni non occupate	Altri tipi di alloggio	
066	Ceva	2.702	2.866	5.568	5.605	35	4	4	2.376	2.371	1.033	-
067	Cherasco	3.260	3.243	6.503	6.487	27	2	2	2.403	2.388	537	-
068	Chiusa di Pesio	1.661	1.728	3.389	3.350	8	4	4	1.486	1.468	650	-
069	Cigliè	94	103	197	187	-	-	-	85	85	76	-
070	Cissone	83	53	136	136	-	-	-	60	60	35	-
071	Clavesana	484	457	941	926	4	-	-	418	418	146	-
072	Comeliano d'Alba	883	962	1.845	1.878	15	7	7	693	689	202	-
073	Cortemilia	1.279	1.308	2.587	2.622	19	-	-	1.061	1.057	373	-
074	Cossano Belbo	556	589	1.145	1.120	3	2	2	448	448	224	-
075	Costigliole Saluzzo	1.529	1.568	3.097	3.087	13	-	-	1.205	1.205	216	-
076	Cravanzana	212	229	441	432	1	2	-	206	205	144	-
077	Crissolo	141	106	247	239	-	-	-	126	121	1.020	-
078	Cuneo	26.534	29.260	55.794	56.975	313	79	73	21.982	21.846	2.382	1
079	Demonte	1.090	1.044	2.134	2.159	12	1	1	988	981	989	-
080	Diano d'Alba	1.373	1.361	2.734	2.743	12	5	5	1.009	1.008	236	-
081	Dogliani	2.293	2.373	4.666	4.629	73	8	8	1.895	1.866	634	-
082	Dronero	3.343	3.626	6.969	7.034	41	4	4	2.801	2.798	983	-
083	Elva	90	64	154	145	-	-	-	62	62	180	-
084	Entracque	446	432	878	848	5	-	-	420	420	1.912	-
085	Envie	908	887	1.795	1.768	7	2	2	723	723	245	-
086	Farigliano	883	882	1.765	1.737	1	-	-	668	668	135	-
087	Faule	197	192	389	389	1	-	-	165	164	16	1
088	Feisoglio	238	221	459	452	-	-	-	212	212	85	-
089	Fossano	11.661	11.775	23.436	23.980	101	64	61	8.577	8.555	712	-
090	Frabosa Soprana	521	517	1.038	1.012	2	-	-	505	491	1.592	-
091	Frabosa Sottana	615	582	1.197	1.169	9	-	-	531	531	6.215	-
092	Frassinò	201	186	387	393	11	-	-	229	229	714	-
093	Gaiola	192	195	387	370	1	-	-	169	169	151	-
094	Gambasca	155	156	311	296	1	-	-	134	134	107	-
095	Gareasio	1.929	2.089	4.018	3.922	28	-	-	1.932	1.932	1.477	-
096	Genova	1.043	1.067	2.110	2.088	23	2	2	754	747	96	-
097	Gorzegno	223	218	441	425	8	-	-	180	180	184	-
098	Gottasecca	105	96	201	188	1	-	-	97	97	68	-
099	Govone	956	1.004	1.960	1.974	9	-	-	795	795	311	-
100	Grinzane Cavour	819	794	1.613	1.602	2	-	-	609	609	11	-
101	Guarene	1.274	1.272	2.546	2.522	9	5	5	917	905	182	-
102	Igliano	49	48	97	96	1	-	-	41	41	45	-
103	Isasca	68	47	115	115	-	-	-	44	44	55	-
104	Lagnasco	649	692	1.341	1.331	6	-	-	462	462	63	-
105	La Morra	1.151	1.265	2.416	2.398	15	-	-	935	932	376	-
106	Lequio Berria	318	268	586	562	1	-	-	233	233	98	-
107	Lequio Tanaro	333	296	629	622	1	-	-	263	260	150	-
108	Lesegno	376	411	787	771	16	-	-	352	348	155	-
109	Levice	184	160	344	334	2	-	-	157	157	57	-
110	Limone Piemonte	812	769	1.581	1.528	6	1	1	696	696	6.174	-
111	Lisio	156	146	302	299	6	1	1	137	133	82	-
112	Macra	47	34	81	66	1	-	-	46	46	62	-
113	Magliano Alfieri	746	809	1.555	1.559	17	2	2	574	570	160	-
114	Magliano Alpi	986	988	1.974	1.948	3	-	-	799	799	265	-
115	Mango	667	681	1.348	1.318	5	-	-	569	569	325	-
116	Manta	1.598	1.645	3.243	3.228	6	-	-	1.168	1.157	142	-
117	Marene	1.285	1.238	2.523	2.513	9	2	2	863	853	123	-
118	Margarita	605	623	1.228	1.227	-	-	-	469	469	155	-
119	Marmora	64	76	140	93	-	-	-	66	65	192	-
120	Marsaglia	184	173	357	326	-	-	-	152	152	49	-
121	Martiniana Po	374	355	729	719	10	-	-	307	305	201	-
122	Melle	229	226	455	445	2	-	-	238	238	468	-
123	Moiola	154	166	320	315	1	-	-	155	155	186	-
124	Mombarcaro	177	193	370	332	3	-	-	169	169	140	-
125	Mombasiglio	312	315	627	624	-	-	-	256	253	139	-
126	Monastero di Vasco	554	553	1.107	1.122	3	18	18	476	475	308	-
127	Monasterolo Casotto	81	68	149	145	-	-	-	71	71	118	-
128	Monasterolo di Savigliano	559	583	1.142	1.135	6	-	-	410	407	30	1
129	Monchiero	238	236	474	455	3	2	2	195	195	37	-
130	Mondovì	10.717	11.438	22.155	22.607	178	63	63	8.835	8.824	1.419	-

Tavola 3.1 segue - Aggregati per Comune

COMUNI	POPOLAZIONE RESIDENTE			STRANIERI TEMPORANEAMENTE PRESENTI NON RESIDENTI IN ITALIA								
	M	F	MF	Popolazione presente	Stranieri residenti	Totale	Di cui non clienti di albergo (a)	Famiglie	Abitazioni occupate	Abitazioni non occupate	Altri tipi di alloggio	
131	Monesiglio	413	440	853	840	3	-	-	381	381	141	-
132	Monforte d'Alba	982	986	1.968	2.025	7	9	1	771	751	349	-
133	Montà	2.034	2.135	4.169	4.148	12	9	9	1.527	1.527	417	-
134	Montaldo di Mondovì	330	321	651	626	1	-	-	316	311	1.863	-
135	Montaldo Roero	423	437	860	827	-	2	2	369	369	174	-
136	Montanera	346	323	669	659	7	-	-	241	238	54	-
137	Montelupo Albese	212	216	428	427	-	-	-	183	183	105	-
138	Montemале di Cuneo	120	118	238	234	2	-	-	113	113	163	-
139	Monterosso Grana	277	282	559	570	2	2	2	306	300	577	4
140	Monteu Roero	790	775	1.565	1.615	6	1	1	602	599	257	-
141	Montezemolo	116	112	228	255	2	-	-	131	131	27	-
142	Monticello d'Alba	870	890	1.760	1.773	12	-	-	721	710	88	-
143	Moretta	1.972	2.045	4.017	3.980	14	1	1	1.477	1.477	122	-
144	Morozzo	941	919	1.860	1.870	3	-	-	657	654	190	-
145	Murazzano	428	454	882	924	3	1	1	416	413	447	-
146	Murello	479	467	946	927	1	-	-	346	346	38	-
147	Narzole	1.538	1.543	3.081	3.056	12	-	-	1.168	1.168	195	-
148	Neive	1.349	1.408	2.757	2.788	8	1	1	1.106	1.081	366	-
149	Neviglie	212	216	428	407	2	1	1	150	149	48	-
150	Niella Belbo	225	232	457	463	1	-	-	203	203	137	-
151	Niella Tanaro	492	498	990	964	7	-	-	419	419	364	-
152	Novello	434	445	879	902	2	11	-	339	338	242	-
153	Nucetto	233	228	461	453	-	1	1	202	202	166	-
154	Oncino	64	65	129	70	-	-	-	80	80	188	-
155	Ormea	1.110	1.174	2.284	2.256	21	-	-	1.223	1.210	1.409	-
156	Ostana	60	59	119	81	6	-	-	69	69	392	-
157	Paesana	1.594	1.588	3.182	3.189	11	8	8	1.467	1.455	1.705	-
158	Pagno	269	237	506	496	2	-	-	217	217	135	-
159	Pamparato	269	274	543	535	-	1	1	291	291	1.234	-
160	Paroldo	115	134	249	254	-	-	-	119	119	80	-
161	Perletto	181	156	337	326	2	2	2	143	142	77	-
162	Perlo	81	83	164	161	-	-	-	68	68	70	-
163	Peveragno	2.418	2.479	4.897	4.955	28	5	5	1.904	1.894	841	-
164	Pezzolo Valle Uzzone	206	197	403	410	11	2	2	178	166	208	-
165	Pianfei	846	849	1.695	1.659	9	-	-	687	684	365	-
166	Piasco	1.263	1.379	2.642	2.622	19	3	3	1.022	1.022	266	-
167	Pietraporzio	70	62	132	154	-	-	-	74	72	173	-
168	Piobesi d'Alba	460	453	913	913	7	2	2	355	350	66	-
169	Piozzo	455	501	956	965	9	-	-	436	421	252	-
170	Pocapaglia	1.139	1.157	2.296	2.283	-	-	-	828	824	132	-
171	Polonghera	617	650	1.267	1.250	5	-	-	469	469	36	-
172	Pontechianale	106	107	213	208	6	1	1	106	103	945	-
173	Pradleves	176	172	348	344	2	4	4	169	169	429	-
174	Prazzo	132	150	282	278	1	-	-	149	149	470	-
175	Priero	204	201	405	406	5	-	-	203	203	170	-
176	Priocca	891	893	1.784	1.763	4	3	3	637	637	217	-
177	Priola	402	451	853	829	1	-	-	406	386	173	-
178	Prunetto	264	238	502	490	-	-	-	224	224	127	-
179	Racconigi	4.925	4.987	9.912	9.897	32	9	9	3.689	3.656	316	-
180	Revello	1.995	2.051	4.046	4.108	11	1	1	1.507	1.505	163	-
181	Rifreddo	499	476	975	961	3	-	-	382	382	117	-
182	Rittana	83	80	163	160	1	-	-	83	81	175	1
183	Roaschia	107	102	209	203	-	-	-	114	114	315	-
184	Roasco	46	52	98	95	1	-	-	49	47	32	-
185	Robilante	1.115	1.135	2.250	2.404	16	5	5	930	925	622	-
186	Roburent	308	315	623	610	1	1	1	320	313	2.658	4
187	Roccabruna	652	656	1.308	1.262	8	4	4	556	556	715	-
188	Rocca Cigliè	106	112	218	224	-	-	-	96	96	77	-
189	Rocca de' Baldi	830	825	1.655	1.647	7	-	-	610	607	216	-
190	Roccaforte Mondovì	1.034	938	1.972	1.998	23	-	-	860	858	1.283	-
191	Roccasparvera	299	290	589	590	-	-	-	244	244	149	-
192	Roccastione	1.405	1.381	2.786	2.761	16	-	-	1.145	1.136	623	-
193	Rocchetta Belbo	100	104	204	204	2	-	-	79	79	28	-
194	Roddi	564	544	1.108	1.090	1	-	-	395	395	108	-
195	Roddino	192	189	381	377	1	3	3	171	171	136	-

Tavola 3.1 segue - Aggregati per Comune

COMUNI	POPOLAZIONE RESIDENTE				STRANIERI TEMPORANEAMENTE PRESENTI NON RESIDENTI IN ITALIA				Famiglie	Abitazioni occupate	Abitazioni non occupate	Altri tipi di alloggio
	M	F	MF	Popolazione presente	Stranieri residenti	Totale	Di cui non clienti di albergo (a)					
196	Rodello	394	417	811	911	10	-	-	290	290	109	-
197	Rossana	503	476	979	968	4	-	-	415	414	264	1
198	Ruffia	151	127	278	287	1	-	-	105	105	18	-
199	Sale delle Langhe	254	259	513	492	4	-	-	241	241	169	-
200	Sale San Giovanni	100	92	192	195	1	-	-	89	89	85	-
201	Saliceto	741	823	1.564	1.550	5	6	6	675	675	264	-
202	Salmour	304	278	582	570	-	-	-	223	220	34	-
203	Saluzzo	7.614	8.258	15.872	15.970	48	17	12	6.115	6.077	693	2
204	Sambuco	54	56	110	110	2	-	-	55	55	176	-
205	Sampeyre	664	691	1.355	1.281	19	-	-	658	657	3.216	-
206	San Benedetto Belbo	116	86	202	216	-	-	-	98	98	75	-
207	San Damiano Macra	289	259	548	552	3	1	1	303	303	586	-
208	Sanfrè	1.045	1.110	2.155	2.155	1	4	4	790	775	136	-
209	Sanfronì	1.359	1.335	2.694	2.745	11	2	2	1.058	1.048	438	-
210	San Michele Mondovì	1.081	1.087	2.168	2.225	41	17	17	894	892	403	-
211	San'Albano Stura	1.051	1.013	2.064	2.053	17	-	-	761	761	77	-
212	Santa Vittoria d'Alba	1.201	1.202	2.403	2.372	12	-	-	916	900	110	1
213	Santo Stefano Belbo	2.016	2.121	4.137	4.134	30	13	13	1.601	1.598	339	-
214	Santo Stefano Roero	584	577	1.161	1.209	2	-	-	484	484	254	-
215	Savigliano	9.286	9.663	18.949	19.134	90	16	16	7.169	7.127	526	-
216	Scagnello	109	111	220	218	-	-	-	96	96	81	-
217	Scarnafigi	906	865	1.771	1.789	5	-	-	654	654	70	-
218	Serralunga d'Alba	243	236	479	479	2	-	-	194	194	143	-
219	Serravalle Langhe	163	155	318	317	5	-	-	151	147	111	-
220	Sinio	247	236	483	470	18	-	-	200	196	72	-
221	Somano	225	201	426	424	1	-	-	192	192	138	-
222	Sommariva del Bosco	2.889	2.995	5.884	5.923	55	11	11	2.199	2.192	278	-
223	Sommariva Perno	1.095	1.184	2.279	2.281	11	-	-	901	900	209	-
224	Stroppa	59	65	124	115	2	-	-	84	84	154	-
225	Tarantasca	931	891	1.822	1.822	4	-	-	627	626	39	-
226	Torre Bormida	132	111	243	231	-	-	-	109	103	54	-
227	Torre Mondovì	269	310	579	548	2	2	2	280	280	217	-
228	Torre San Giorgio	332	328	660	658	1	4	4	241	236	2	-
229	Torresina	42	42	84	84	-	-	-	42	42	38	-
230	Treiso	348	361	709	707	2	-	-	283	283	88	-
231	Trezzo Tinella	192	171	363	369	2	-	-	139	139	67	-
232	Trinità	945	994	1.939	1.921	7	-	-	714	714	113	-
233	Valdieri	533	521	1.054	1.065	6	5	5	468	466	1.151	-
234	Valgrana	381	394	775	765	4	-	-	324	323	182	-
235	Valloriate	107	99	206	197	2	-	-	100	100	78	-
236	Valmala	35	35	70	69	-	-	-	47	47	251	-
237	Venasca	757	781	1.538	1.495	9	-	-	629	629	436	-
238	Verduno	212	218	430	444	4	7	3	179	179	60	-
239	Vernante	755	722	1.477	1.378	6	3	3	590	587	1.188	-
240	Verzuolo	2.959	3.061	6.020	5.945	22	5	5	2.323	2.321	300	-
241	Veza d'Alba	1.021	987	2.008	1.998	10	1	1	755	738	205	1
242	Vicoforte	1.397	1.462	2.859	2.778	30	3	3	1.155	1.154	272	-
243	Vignolo	859	886	1.745	1.717	7	2	2	657	655	210	-
244	Villafalletto	1.467	1.510	2.977	2.937	7	2	2	1.064	1.035	74	15
245	Villanova Mondovì	2.342	2.415	4.757	4.687	19	-	-	1.785	1.785	774	-
246	Villanova Solaro	431	377	808	804	-	-	-	311	311	-	-
247	Villar San Costanzo	616	591	1.207	1.211	8	4	4	527	510	238	-
248	Vinadio	414	387	801	765	10	-	-	359	359	887	-
249	Viola	265	233	498	471	-	-	-	234	234	1.900	-
250	Vottignasco	283	276	559	549	7	-	-	210	210	33	-
<b>TOTALE</b>		<b>269.082</b>	<b>278.152</b>	<b>547.234</b>	<b>548.233</b>	<b>2.810</b>	<b>756</b>	<b>613</b>	<b>215.356</b>	<b>214.163</b>	<b>96.253</b>	<b>67</b>

(a) In tale aggregato sono esclusi gli ospiti (clienti) di albergo presenti in Italia da meno di un mese

Tavola 3.2 - Indicatori relativi alla popolazione per Comune

COMUNI	INDICI				POPOLAZIONE DI 65 ANNI E PIÙ		POPOLAZIONE DI 75 ANNI E PIÙ		STRANIERI PER 1000 ABITANTI		
	Rapporto di mascolinità	Vecchiaia	Dipendenza	Ricambio	% popola- zione di 65 anni e più	% di donne fra la po- polazione di 65 anni e più	% popola- zione di 75 anni e più	% di donne fra la po- polazione di 75 anni e più	Residenti	Temporanea- mente pre- senti	
001	Acceglio	105,2	313,6	61,9	233,3	29,0	63,8	18,1	62,8	-	8,4
002	Aisone	91,9	287,9	70,7	133,3	30,7	53,7	16,2	58,0	3,2	-
003	Alba	94,4	131,1	38,3	85,2	15,7	58,6	7,2	61,0	5,0	4,1
004	Albaretto della Torre	120,6	174,2	44,0	69,2	19,4	57,4	10,4	62,1	10,8	-
005	Alto	126,9	575,0	84,4	500,0	39,0	45,7	16,9	40,0	-	-
006	Argentera	125,6	225,0	67,2	50,0	27,8	59,3	14,4	64,3	-	-
007	Arguello	106,7	126,1	38,8	56,3	15,6	65,5	9,7	55,6	-	-
008	Bagnasco	87,6	318,6	52,7	113,5	26,3	62,0	13,3	68,3	1,9	-
009	Bagnolo Piemonte	98,0	154,6	45,6	81,6	19,0	56,4	8,7	62,5	5,5	-
010	Baldissero d'Alba	101,0	173,6	50,2	93,7	21,2	55,3	10,5	59,8	-	-
011	Barbaresco	109,2	123,9	42,8	92,9	16,6	50,5	9,0	50,8	1,5	7,6
012	Barge	97,2	152,0	45,8	88,1	19,0	58,5	8,8	64,9	3,0	1,3
013	Barolo	90,4	178,8	49,7	131,6	21,3	57,3	10,0	64,2	4,5	8,9
014	Bastia Mondovì	103,4	269,8	48,0	111,9	23,7	48,3	10,9	50,0	5,0	-
015	Battifollo	111,6	442,9	71,7	263,6	34,1	53,8	19,4	54,7	-	-
016	Beinette	98,7	104,2	41,4	63,2	14,9	59,4	7,5	62,1	3,4	9,0
017	Bellino	105,3	321,7	70,8	200,0	31,6	64,9	10,3	58,3	-	-
018	Belvedere Langhe	105,7	255,9	51,1	256,3	24,3	48,3	13,4	50,0	2,8	-
019	Bene Vagienna	101,7	190,1	56,0	102,2	23,5	56,2	12,0	59,2	5,0	2,2
020	Benevello	104,4	104,5	47,5	78,1	16,5	42,0	6,2	42,3	-	-
021	Bergolo	92,1	850,0	108,6	800,0	46,6	64,7	24,7	50,0	13,7	13,7
022	Bermezzo	98,0	82,9	48,7	73,2	14,8	57,3	5,7	59,6	7,4	-
023	Bonvicino	104,8	628,6	67,1	325,0	34,6	52,3	18,9	62,5	-	-
024	Borgomale	105,4	250,0	58,1	225,0	26,2	44,4	13,7	48,9	17,5	-
025	Borgo San Dalmazzo	95,5	100,7	38,6	70,6	14,0	60,2	5,8	62,4	6,9	0,3
026	Bosia	99,1	216,0	54,1	237,5	24,0	51,9	11,1	60,0	4,4	-
027	Bossolasco	99,4	185,4	60,5	181,8	24,5	55,2	13,1	55,7	13,4	-
028	Boves	95,5	120,4	46,4	78,0	17,3	62,4	8,6	65,9	5,2	2,2
029	Bra	93,8	116,8	41,1	73,6	15,7	60,6	6,6	66,1	3,6	0,5
030	Briaglia	105,5	261,3	74,2	135,7	30,8	54,3	16,3	53,5	-	-
031	Briga Alta	118,9	1.750,0	84,1	200,0	43,2	42,9	19,8	37,5	-	-
032	Brondello	144,4	200,0	50,7	230,8	22,4	47,3	10,0	54,5	6,1	-
033	Brossasco	105,1	153,0	40,5	61,9	17,4	60,5	8,8	60,6	3,4	3,4
034	Busca	97,4	111,0	46,7	81,5	16,8	59,3	7,4	60,4	1,7	0,1
035	Camerana	96,9	346,2	60,2	114,8	29,1	54,2	15,7	56,2	-	1,3
036	Camo	95,8	171,0	55,6	125,0	22,6	52,8	10,6	56,0	-	-
037	Canale	97,3	137,8	44,3	87,1	17,8	58,2	8,2	63,2	3,0	1,0
038	Canosio	92,7	640,0	53,6	240,0	30,2	62,5	12,3	53,8	-	-
039	Caprauna	94,3	610,0	71,0	166,7	35,7	54,1	14,6	64,0	-	-
040	Caraglio	96,9	117,3	45,5	77,7	16,9	60,4	7,7	62,3	6,8	2,3
041	Caramagna Piemonte	95,1	100,5	49,1	64,3	16,5	59,2	8,3	63,5	8,7	-
042	Cardè	93,8	147,8	45,1	70,2	18,5	56,1	8,9	55,8	2,8	0,9
043	Carrù	94,3	212,1	49,9	103,1	22,6	60,1	12,1	63,9	3,3	1,3
044	Cartignano	88,3	385,7	62,4	200,0	30,5	64,8	18,6	69,7	-	-
045	Casalgrasso	98,6	81,9	43,9	69,6	13,7	60,3	5,5	64,1	0,7	-
046	Castagnito	91,8	99,1	40,3	40,4	14,3	62,2	7,8	66,1	3,9	2,0
047	Casteldelfino	92,2	282,4	78,3	153,8	32,4	61,5	16,2	60,4	6,8	-
048	Castellar	106,0	113,3	36,2	105,0	14,1	64,7	6,6	56,3	20,7	-
049	Castelletto Stura	109,8	120,0	46,6	93,9	17,4	47,3	8,0	51,2	11,2	0,9
050	Castelletto Uzzone	114,7	202,3	49,1	141,7	22,0	49,4	14,2	48,2	2,5	-
051	Castellinaldo	107,1	185,4	48,0	152,0	21,1	60,6	10,0	60,3	1,3	-
052	Castellino Tanaro	93,8	282,9	64,1	103,8	28,9	57,6	14,0	60,4	14,6	-
053	Castelmagno	132,9	175,0	50,9	115,4	21,5	62,9	6,1	80,0	-	-
054	Castelnuovo di Ceva	85,7	315,4	60,7	58,3	28,7	53,7	14,0	50,0	7,0	-
055	Castiglione Falletto	92,9	175,4	43,9	62,9	19,4	60,0	9,5	59,2	-	-
056	Castiglione Tinella	91,3	260,6	60,3	117,5	27,2	60,5	15,3	61,4	1,1	1,1
057	Castino	101,8	354,8	53,4	188,5	27,1	59,7	13,1	63,9	45,5	-
058	Cavallerleone	93,2	171,2	45,8	80,8	19,8	64,6	12,5	71,8	1,8	-
059	Cavallermaggiore	99,4	114,1	39,0	82,2	14,9	59,1	6,5	64,1	3,7	-
060	Celle di Macra	107,0	317,6	93,4	425,0	36,7	63,0	22,4	69,7	-	-
061	Centallo	99,0	94,8	39,4	65,2	13,8	56,2	6,6	59,7	6,7	1,4
062	Ceresole Alba	101,5	94,3	38,8	60,8	13,6	56,7	7,0	61,5	3,6	-
063	Cerreto Langhe	108,2	175,0	59,6	133,3	23,8	46,2	10,7	43,9	5,2	-
064	Cervasca	101,6	90,5	37,5	70,7	13,0	55,0	5,3	54,1	8,4	1,1
065	Cervere	103,6	118,2	45,8	70,8	17,0	53,8	8,5	51,7	4,2	0,6

Tavola 3.2 segue - Indicatori relativi alla popolazione per Comune

COMUNI	INDICI				POPOLAZIONE DI 65 ANNI E PIÙ		POPOLAZIONE DI 75 ANNI E PIÙ		STRANIERI PER 1000 ABITANTI		
	Rapporto di mascolinità	Vecchiaia	Dipendenza	Ricambio	% popolazione di 65 anni e più	% di donne fra la popolazione di 65 anni e più	% popolazione di 75 anni e più	% di donne fra la popolazione di 75 anni e più	Residenti	Temporaneamente presenti	
066	Ceva	94,3	176,3	48,0	97,2	20,7	59,3	9,6	61,8	6,3	0,7
067	Cherasco	100,5	125,7	44,5	79,7	17,2	55,6	8,1	59,2	4,2	0,3
068	Chiusa di Pesio	96,1	194,1	54,0	112,9	23,1	59,6	11,1	62,1	2,4	1,2
069	Cigliè	91,3	484,6	62,8	145,5	32,0	50,8	16,8	54,5	-	-
070	Cissone	156,6	571,4	52,8	222,2	29,4	40,0	15,4	52,4	-	-
071	Clavesana	105,9	266,3	53,0	151,9	25,2	57,4	13,4	61,1	4,3	-
072	Cornelliano d'Alba	91,8	243,4	51,2	129,8	24,0	63,7	13,9	72,3	8,1	3,8
073	Cortemilia	97,8	199,3	51,8	144,8	22,7	55,4	11,1	61,2	7,3	-
074	Cossano Belbo	94,4	243,6	54,1	129,0	24,9	54,7	12,0	59,9	2,6	1,7
075	Costigliole Saluzzo	97,5	132,7	41,2	76,4	16,6	60,8	7,6	62,7	4,2	-
076	Cravanzana	92,6	334,2	59,8	266,7	28,8	51,2	13,8	47,5	2,3	4,5
077	Crissolo	133,0	478,6	48,8	169,2	27,1	55,2	11,7	62,1	-	-
078	Cuneo	90,7	143,4	42,7	85,8	17,6	61,6	7,8	65,0	5,6	1,4
079	Demonte	104,4	226,8	50,8	88,2	23,4	58,3	10,1	57,4	5,6	0,5
080	Diano d'Alba	100,9	150,8	40,6	73,5	17,4	56,6	9,3	58,1	4,4	1,8
081	Dogliani	96,6	206,5	52,8	111,0	23,3	57,0	12,1	60,2	15,6	1,7
082	Dronero	92,2	166,9	48,9	98,5	20,5	61,6	9,5	63,0	5,9	0,6
083	Elva	140,6	170,0	54,0	75,0	22,1	35,3	7,1	36,4	-	-
084	Entracque	103,2	204,2	49,8	131,3	22,3	54,1	9,8	65,1	5,7	-
085	Envie	102,4	173,5	47,4	81,5	20,4	57,1	9,7	60,0	3,9	1,1
086	Farigliano	96,7	180,2	46,7	96,7	20,5	57,7	11,9	61,2	0,6	-
087	Faule	102,6	159,1	41,5	90,6	18,0	52,9	7,2	67,9	2,6	-
088	Feisoglio	107,7	348,6	56,7	162,5	28,1	51,2	13,3	52,5	-	-
089	Fossano	99,0	116,8	41,4	76,0	15,8	57,6	7,1	61,8	4,3	2,7
090	Frabosa Soprana	100,8	370,8	67,7	156,6	31,8	56,7	14,7	57,5	1,9	-
091	Frabosa Sottana	105,7	217,1	44,9	103,5	21,2	57,9	9,9	60,2	7,5	-
092	Frassinò	108,1	604,0	83,4	206,7	39,0	58,3	16,8	61,5	28,4	-
093	Gaiola	98,5	204,7	51,2	103,4	22,7	59,1	10,6	56,1	2,6	-
094	Gambasca	99,4	180,6	48,1	69,2	20,9	61,5	7,7	70,8	3,2	-
095	Gareasio	92,3	326,4	56,7	126,9	27,7	60,9	13,4	66,5	7,0	-
096	Genova	97,8	77,1	41,6	53,0	12,8	57,4	6,2	65,6	10,9	0,9
097	Gorzegno	102,3	235,8	67,7	129,0	28,3	51,2	14,7	53,8	18,1	-
098	Gottasecca	109,4	400,0	47,8	83,3	25,9	57,7	16,4	60,6	5,0	-
099	Govone	95,2	206,3	53,1	97,8	23,4	55,0	10,8	57,3	4,6	-
100	Grinzane Cavour	103,1	106,5	42,2	77,8	15,3	49,4	6,9	55,4	1,2	-
101	Guarene	100,2	129,7	40,6	77,8	16,3	53,5	8,4	55,6	3,5	2,0
102	Igliano	102,1	366,7	76,4	75,0	34,0	51,5	19,6	42,1	10,3	-
103	Isasca	144,7	128,6	38,6	155,6	15,7	55,6	5,2	83,3	-	-
104	Lagnasco	93,8	147,3	44,5	84,8	18,3	60,6	8,1	63,3	4,5	-
105	La Morra	91,0	215,5	54,8	91,1	24,2	58,4	12,6	62,5	6,2	-
106	Lequio Berria	118,7	273,1	49,5	155,3	24,2	47,9	12,8	46,7	1,7	-
107	Lequio Tanaro	112,5	252,5	49,4	131,7	23,7	50,3	12,7	56,3	1,6	-
108	Lesegno	91,5	208,6	57,4	103,9	24,7	60,3	11,7	60,9	20,3	-
109	Levice	115,0	358,1	70,3	200,0	32,3	47,7	14,5	56,0	5,8	-
110	Limone Piemonte	105,6	181,1	35,7	86,7	17,0	54,9	7,1	53,1	3,8	0,6
111	Lisio	106,8	372,0	64,1	284,6	30,8	55,9	11,9	55,6	19,9	3,3
112	Macra	138,2	560,0	68,8	225,0	34,6	53,6	17,3	57,1	12,3	-
113	Magliano Alfieri	92,2	194,0	53,4	109,2	23,0	62,2	13,0	64,9	10,9	1,3
114	Magliano Alpi	99,8	178,9	48,8	80,1	21,0	57,3	10,3	57,4	1,5	-
115	Mango	97,9	215,4	46,7	129,9	21,7	55,6	10,6	59,4	3,7	-
116	Manta	97,1	95,3	39,2	51,5	13,8	61,2	6,1	69,2	1,9	-
117	Marene	103,8	85,3	40,7	51,8	13,3	55,7	6,5	65,9	3,6	0,8
118	Margarita	97,1	132,5	43,5	84,0	17,3	56,1	9,2	59,3	-	-
119	Marmora	84,2	316,7	55,6	113,3	27,1	60,5	14,3	60,0	-	-
120	Marsaglia	106,4	353,3	61,5	160,9	29,7	53,8	18,2	44,6	-	-
121	Martiniana Po	105,4	200,0	50,9	138,1	22,5	53,7	10,7	61,5	13,7	-
122	Melle	101,3	426,5	64,9	268,4	31,9	51,7	10,8	46,9	4,4	-
123	Moiola	92,8	392,0	62,4	140,9	30,6	53,1	12,2	64,1	3,1	-
124	Mombarcaro	91,7	492,0	66,7	236,8	33,2	59,3	14,9	60,0	8,1	-
125	Mombasiglio	99,0	281,1	47,5	106,4	23,8	56,4	11,0	59,4	-	-
126	Monastero di Vasco	100,2	203,1	55,9	136,2	24,0	57,1	10,7	58,0	2,7	16,3
127	Monasterolo Casotto	119,1	1.120,0	69,3	175,0	37,6	50,0	22,8	50,0	-	-
128	Monasterolo di Savigliano	95,9	109,1	47,5	56,6	16,8	56,3	7,8	52,8	5,3	-
129	Monchiero	100,8	308,3	45,0	136,7	23,4	60,4	13,5	70,3	6,3	4,2
130	Mondovì	93,7	155,9	46,2	93,3	19,3	61,4	9,4	65,4	8,0	2,8



Tavola 3.2 segue - Indicatori relativi alla popolazione per Comune

COMUNI	INDICI				POPOLAZIONE DI 65 ANNI E PIÙ		POPOLAZIONE DI 75 ANNI E PIÙ		STRANIERI PER 1000 ABITANTI		
	Rapporto di mascolinità	Vecchiaia	Dipendenza	Ricambio	% popola- zione di 65 anni e più	% di donne fra la po- polazione di 65 anni e più	% popola- zione di 75 anni e più	% di donne fra la po- polazione di 75 anni e più	Residenti	Temporanea- mente pre- senti	
131	Monesiglio	93,9	377,3	58,6	139,6	29,2	60,2	15,6	66,2	3,5	-
132	Monforte d'Alba	99,6	283,4	54,5	102,1	26,1	53,4	13,2	56,2	3,6	4,6
133	Montà	95,3	110,1	45,9	76,3	16,5	59,1	7,8	61,4	2,9	2,2
134	Montaldo di Mondovì	102,8	396,2	67,8	159,0	32,3	50,5	15,8	49,5	1,5	-
135	Montaldo Roero	96,8	300,0	46,3	145,5	23,7	54,4	10,3	59,6	-	2,3
136	Montanera	107,1	118,8	49,3	96,2	17,9	56,7	6,6	47,7	10,5	-
137	Montelupo Albese	98,1	173,6	51,2	177,3	21,5	52,2	10,3	54,5	-	-
138	Montemале di Cuneo	101,7	355,0	61,9	104,8	29,8	54,9	13,0	48,4	8,4	-
139	Monterosso Grana	98,2	458,1	75,2	213,6	35,2	59,4	17,9	60,0	3,6	3,6
140	Monteu Roero	101,9	194,4	58,9	133,7	24,5	53,8	13,3	59,6	3,8	0,6
141	Montezemolo	103,6	393,8	53,0	257,1	27,6	49,2	12,3	57,1	8,8	-
142	Monticello d'Alba	97,8	153,1	48,1	68,9	19,7	57,8	9,3	54,9	6,8	-
143	Moretta	96,4	117,7	41,5	74,5	15,9	59,3	7,5	61,8	3,5	0,2
144	Morozzo	102,4	161,4	48,7	91,1	20,2	54,5	10,0	58,1	1,6	-
145	Murazzano	94,3	522,6	77,8	286,7	36,7	56,8	19,3	57,1	3,4	1,1
146	Murello	102,6	167,5	53,3	90,5	21,8	53,4	9,2	54,0	1,1	-
147	Narzole	99,7	153,5	52,6	85,9	20,9	60,3	10,9	63,1	3,9	-
148	Neive	95,8	173,9	51,2	102,7	21,5	58,7	10,4	65,0	2,9	0,4
149	Neviglie	98,1	183,7	48,1	93,9	21,0	51,1	9,6	48,8	4,7	2,3
150	Niella Belbo	97,0	251,0	60,4	204,2	26,9	51,2	15,1	55,1	2,2	-
151	Niella Tanaro	98,8	267,3	62,8	127,5	28,1	56,8	14,4	59,4	7,1	-
152	Novello	97,5	217,7	53,1	72,6	23,8	55,5	11,4	52,0	2,3	12,5
153	Nucetto	102,2	193,1	58,4	104,2	24,3	58,9	12,1	69,6	-	2,2
154	Oncino	98,5	637,5	84,3	116,7	39,5	62,7	22,5	69,0	-	-
155	Ormea	94,5	521,8	63,0	171,1	32,4	57,5	15,0	57,9	9,2	-
156	Ostana	101,7	714,3	91,9	325,0	42,0	60,0	21,0	52,0	50,4	-
157	Paesana	100,4	206,0	50,3	151,0	22,5	60,0	9,6	67,3	3,5	2,5
158	Pagno	113,5	187,5	46,7	144,1	20,8	51,4	9,3	55,3	4,0	-
159	Pamparato	98,2	603,1	70,8	228,0	35,5	61,7	19,5	62,3	-	1,8
160	Paroldo	85,8	500,0	62,7	108,3	32,1	60,0	14,9	62,2	-	-
161	Perletto	116,0	275,8	58,2	242,9	27,0	48,4	11,0	54,1	5,9	5,9
162	Perlo	97,6	475,0	72,6	177,8	34,8	47,4	22,0	55,6	-	-
163	Peeveragno	97,5	130,0	48,0	95,2	18,3	59,7	9,1	65,3	5,7	1,0
164	Pezzolo Valle Uzzone	104,6	519,0	47,6	160,7	27,0	47,7	16,1	44,6	27,3	5,0
165	Pianfei	99,6	148,7	48,9	104,2	19,6	56,8	9,0	60,1	5,3	-
166	Piasco	91,6	129,3	48,4	71,1	18,4	62,6	8,9	65,8	7,2	1,1
167	Pietraporzio	112,9	2.150,0	51,7	200,0	32,6	60,5	15,2	55,0	-	-
168	Piobesi d'Alba	101,5	72,4	41,8	75,4	12,4	58,4	5,8	58,5	7,7	2,2
169	Piozzo	90,8	351,2	65,7	100,0	30,9	53,6	15,4	54,4	9,4	-
170	Pocapaglia	98,4	113,5	43,7	71,6	16,2	57,7	7,8	60,0	-	-
171	Polonghera	94,9	142,5	44,1	81,1	18,0	56,6	8,9	60,2	3,9	-
172	Pontechianale	99,1	151,4	70,4	133,3	24,9	54,7	14,1	53,3	28,2	4,7
173	Pradives	102,3	266,7	61,1	100,0	27,6	55,2	12,1	64,3	5,7	11,5
174	Prazzo	88,0	556,3	59,3	208,3	31,6	58,4	16,3	56,5	3,5	-
175	Priero	101,5	429,0	68,0	215,8	32,8	53,4	19,0	53,2	12,3	-
176	Priocca	99,8	145,6	45,2	92,1	18,4	58,4	8,5	63,6	2,2	1,7
177	Priola	89,1	238,4	64,7	138,2	27,7	59,7	13,0	55,9	1,2	-
178	Prunetto	110,9	306,7	57,4	207,4	27,5	50,0	12,0	55,0	-	-
179	Racconigi	98,8	114,7	39,3	74,3	15,1	57,6	6,9	62,8	3,2	0,9
180	Revello	97,3	115,4	44,3	84,1	16,5	57,5	7,5	62,5	2,7	0,2
181	Rifreddo	104,8	126,9	45,3	63,1	17,4	51,2	7,7	52,0	3,1	-
182	Rittana	103,8	366,7	75,3	162,5	33,7	58,2	14,7	54,2	6,1	-
183	Roaschia	104,9	888,9	74,2	580,0	38,3	55,0	19,1	57,5	-	-
184	Roascio	88,5	780,0	81,5	350,0	39,8	64,1	21,4	61,9	10,2	-
185	Robilante	98,2	127,1	41,8	80,6	16,5	59,3	7,4	59,9	7,1	2,2
186	Roburent	97,8	336,4	62,7	120,5	29,7	57,3	15,2	56,8	1,6	1,6
187	Roccabruna	99,4	122,2	45,8	60,5	17,3	61,9	7,4	69,1	6,1	3,1
188	Rocca Cigliè	94,6	755,6	54,6	100,0	31,2	58,8	18,3	57,5	-	-
189	Rocca de' Baldi	100,6	190,4	53,2	86,1	22,8	57,8	12,7	62,1	4,2	-
190	Roccaforte Mondovì	110,2	179,1	49,5	109,9	21,2	54,7	9,8	54,9	11,7	-
191	Roccasparvera	103,1	164,6	41,2	57,6	18,2	58,9	8,8	59,6	-	-
192	Roccapione	101,7	131,3	43,8	84,9	17,3	56,4	8,0	53,1	5,7	-
193	Rocchetta Belbo	96,2	259,1	63,2	200,0	27,9	57,9	12,7	57,7	9,8	-
194	Roddi	103,7	103,3	39,0	66,0	14,3	48,7	7,1	62,0	0,9	-
195	Roddino	101,6	408,0	50,0	145,8	26,8	54,9	12,6	68,8	2,6	7,9

**Tavola 3.2 segue - Indicatori relativi alla popolazione per Comune**

COMUNI	Rapporto di mascolinità	INDICI			POPOLAZIONE DI 65 ANNI E PIÙ		POPOLAZIONE DI 75 ANNI E PIÙ		STRANIERI PER 1000 ABI- TANTI		
		Vecchiaia	Dipendenza	Ricambio	% popola- zione di 65 anni e più	% di donne fra la po- polazione di 65 anni e più	% popola- zione di 75 anni e più	% di donne fra la po- polazione di 75 anni e più	Residenti	Temporanea- mente pre- senti	
196	Rodello	94,5	188,0	48,5	70,1	21,3	61,8	12,7	73,8	12,3	-
197	Rossana	105,7	148,2	53,2	83,3	20,7	57,6	9,7	58,9	4,1	-
198	Ruffia	118,9	125,0	41,1	72,7	16,2	46,7	7,9	59,1	3,6	-
199	Sale delle Langhe	98,1	266,0	60,8	96,8	27,5	58,9	13,8	60,6	7,8	-
200	Sale San Giovanni	108,7	469,2	62,7	141,7	31,8	50,8	13,0	52,0	5,2	-
201	Saliceto	90,0	206,8	52,7	147,0	23,3	59,6	11,8	61,4	3,2	3,8
202	Salmour	109,4	103,4	45,1	98,0	15,8	54,3	9,1	69,8	-	-
203	Saluzzo	92,2	163,4	44,4	92,6	19,1	61,1	8,7	65,5	3,0	1,1
204	Sambuco	96,4	425,0	61,8	77,8	30,9	47,1	15,5	52,9	18,2	-
205	Sampeyre	96,1	315,3	67,1	108,6	30,5	60,8	16,1	60,1	14,0	-
206	San Benedetto Belbo	134,9	407,7	48,5	322,2	26,2	47,2	13,4	51,9	-	-
207	San Damiano Macra	111,6	400,0	69,7	312,5	32,8	57,8	15,9	54,0	5,5	1,8
208	Sanfrè	94,1	117,5	41,8	67,7	15,9	62,4	7,0	70,2	0,5	1,9
209	Sanfront	101,8	147,1	46,9	87,9	19,0	54,5	7,6	64,4	4,1	0,7
210	San Michele Mondovì	99,4	153,8	48,5	87,7	19,8	57,6	9,0	63,8	18,9	7,8
211	Sant'Albano Stura	103,8	99,7	46,3	65,0	15,8	57,7	7,6	63,1	8,2	-
212	Santa Vittoria d'Alba	99,9	93,2	41,9	81,8	14,2	54,4	6,2	57,3	5,0	-
213	Santo Stefano Belbo	95,0	149,9	47,2	94,9	19,2	59,2	9,4	64,5	7,3	3,1
214	Santo Stefano Roero	101,2	324,5	55,8	134,7	27,4	54,4	15,4	55,9	1,7	-
215	Savigliano	96,1	132,2	41,7	75,7	16,8	59,0	7,9	61,6	4,7	0,8
216	Scagnello	98,2	151,6	54,9	220,0	21,4	55,3	12,3	63,0	-	-
217	Scarnafigli	104,7	135,3	45,4	100,9	18,0	52,2	8,9	47,8	2,8	-
218	Serralunga d'Alba	103,0	250,0	54,0	67,5	25,1	55,0	15,7	53,3	4,2	-
219	Serravalle Langhe	105,2	291,2	71,9	162,5	31,1	47,5	12,6	50,0	15,7	-
220	Sinio	104,7	214,9	77,6	170,0	29,8	46,5	14,9	47,2	37,3	-
221	Somano	111,9	297,8	72,5	190,5	31,5	48,5	15,3	43,1	2,3	-
222	Sommariva del Bosco	96,5	115,6	45,2	80,2	16,7	60,5	8,3	66,5	9,3	1,9
223	Sommariva Perno	92,5	158,9	47,9	94,9	19,9	58,1	9,8	60,7	4,8	-
224	Stroppa	90,8	1.450,0	100,0	-	46,8	63,8	29,8	70,3	16,1	-
225	Tarantasca	104,5	64,5	45,4	57,5	12,2	55,6	4,7	55,3	2,2	-
226	Torre Bormida	118,9	197,0	67,6	255,6	26,7	52,3	15,2	54,1	-	-
227	Torre Mondovì	86,8	363,3	64,5	136,4	30,7	62,4	15,7	65,9	3,5	3,5
228	Torre San Giorgio	101,2	127,7	40,1	49,3	16,1	52,8	7,7	52,9	1,5	6,1
229	Torresina	100,0	850,0	82,6	260,0	40,5	55,9	20,2	52,9	-	-
230	Treiso	96,4	128,4	48,9	126,2	18,5	57,3	8,7	64,5	2,8	-
231	Trezzo Tinella	112,3	306,7	50,6	145,8	25,3	43,5	11,8	51,2	5,5	-
232	Trinità	95,1	166,5	48,0	91,0	20,3	57,3	10,0	57,2	3,6	-
233	Valdieri	102,3	238,5	60,2	125,4	26,5	56,6	13,4	61,7	5,7	4,7
234	Valgrana	96,7	201,1	53,8	150,0	23,4	53,6	10,2	58,2	5,2	-
235	Valloriate	108,1	1.100,0	68,9	300,0	37,4	59,7	18,9	56,4	9,7	-
236	Valmala	100,0	-	55,6	-	35,7	72,0	18,6	84,6	-	-
237	Venasca	96,9	142,6	47,5	116,8	18,9	54,3	8,1	59,2	5,9	-
238	Verduno	97,2	193,2	42,9	66,7	19,8	61,2	9,1	64,1	9,3	16,3
239	Vernante	104,6	138,8	42,0	112,1	17,2	54,3	5,9	49,4	4,1	2,0
240	Verzuolo	96,7	144,7	44,7	86,4	18,3	58,6	8,4	62,1	3,7	0,8
241	Veza d'Alba	103,4	177,0	44,1	89,9	19,6	53,9	9,9	53,3	5,0	0,5
242	Vicoforte	95,6	223,4	52,4	84,7	23,7	59,6	13,9	62,7	10,5	1,0
243	Vignolo	97,0	96,8	39,7	60,0	14,0	55,7	6,7	63,2	4,0	1,1
244	Villafalletto	97,2	125,3	48,3	73,4	18,1	56,8	7,6	56,4	2,4	0,7
245	Villanova Mondovì	97,0	120,2	45,3	79,7	17,0	61,9	7,8	65,7	4,0	-
246	Villanova Solaro	114,3	143,1	44,3	87,1	18,1	56,2	6,8	67,3	-	-
247	Villar San Costanzo	104,2	176,1	48,1	126,9	20,7	56,0	9,4	62,3	6,6	3,3
248	Vinadio	107,0	212,9	49,7	98,4	22,6	56,4	10,5	57,1	12,5	-
249	Viola	113,7	295,7	59,6	158,6	27,9	54,0	12,2	44,3	-	-
250	Vottignasco	102,5	118,2	43,0	64,6	16,3	59,3	7,3	63,4	12,5	-
<b>TOTALE</b>		<b>96,7</b>	<b>149,6</b>	<b>45,6</b>	<b>88,4</b>	<b>18,8</b>	<b>58,4</b>	<b>8,9</b>	<b>61,7</b>	<b>5,1</b>	<b>1,4</b>

**Tavola 3.3 - Indicatori relativi alle famiglie per Comune**

COMUNI	N. medio componenti per famiglia	% FAMIGLIE CON				Famiglie coabitanti per 1.000 famiglie	
		1 componente	5 componenti e più	un nucleo senza membri isolati	un nucleo con membri isolati		
001	Acceglio	1,8	57,3	2,3	38,2	0,8	-
002	Aisone	2,1	38,9	2,7	54,4	3,4	-
003	Alba	2,6	21,4	5,7	69,4	6,0	7,0
004	Albaretto della Torre	2,5	30,8	7,5	63,6	2,8	-
005	Alto	1,6	57,5	-	32,9	2,7	-
006	Argentera	1,7	63,6	-	34,5	1,8	-
007	Arguello	2,4	42,3	9,0	41,0	9,0	-
008	Bagnasco	2,1	39,2	2,2	53,7	4,3	-
009	Bagnolo Piemonte	2,4	28,7	5,3	63,6	4,0	2,9
010	Baldissero d'Alba	2,6	26,1	6,3	63,5	5,8	2,5
011	Barbaresco	2,7	24,9	12,0	62,7	8,3	-
012	Barge	2,5	27,1	7,2	61,4	6,6	2,9
013	Barolo	2,4	34,9	6,3	54,6	5,6	28,2
014	Bastia Mondovì	2,1	44,2	2,7	50,3	4,8	-
015	Battifollo	1,9	48,6	2,9	42,1	3,6	-
016	Beinette	2,7	21,0	8,6	71,7	4,3	-
017	Bellino	2,2	41,3	7,7	43,3	9,6	-
018	Belvedere Langhe	2,8	22,6	12,9	51,6	16,1	-
019	Bene Vagienna	2,5	26,4	6,7	65,0	4,4	8,1
020	Benevello	2,7	24,7	9,1	66,2	7,1	-
021	Bergolo	1,4	74,5	-	25,5	-	-
022	Berzezzo	2,6	24,8	8,7	68,7	2,9	5,1
023	Bonvicino	2,0	38,5	1,5	44,6	6,2	-
024	Borgomale	2,7	23,4	13,3	60,9	10,2	7,8
025	Borgo San Dalmazzo	2,6	22,7	5,0	70,3	4,2	2,8
026	Bosia	2,6	24,4	5,8	53,5	14,0	-
027	Bossolasco	2,3	32,3	6,1	56,8	7,1	-
028	Boves	2,6	24,8	6,1	68,9	2,9	16,3
029	Bra	2,6	23,6	5,8	69,5	3,9	2,7
030	Briaglia	2,1	43,2	6,4	45,6	6,4	-
031	Briga Alta	1,8	41,3	2,2	50,0	2,2	21,7
032	Brondello	1,9	51,7	4,0	37,5	2,3	-
033	Brossasco	2,3	35,7	5,6	57,8	3,0	2,0
034	Busca	2,6	26,9	7,7	65,3	4,2	2,3
035	Camerana	2,3	33,2	6,3	59,3	5,1	-
036	Camo	2,7	23,9	8,0	56,8	13,6	-
037	Canale	2,6	22,5	7,7	67,9	5,3	-
038	Canosio	1,9	45,5	1,8	41,8	1,8	36,4
039	Caprauna	1,9	39,8	2,3	51,1	5,7	-
040	Caraglio	2,5	27,5	6,6	65,4	3,0	1,4
041	Caramagna Piemonte	2,7	23,3	7,1	69,7	4,1	-
042	Cardè	2,7	24,6	9,0	60,7	6,8	2,5
043	Carrù	2,4	29,6	3,7	61,4	5,3	10,9
044	Cartignano	2,0	48,9	-	44,4	4,4	-
045	Casalgrasso	2,6	23,4	5,9	69,8	3,4	13,2
046	Castagnito	2,8	19,9	11,1	67,9	9,2	1,9
047	Casteldelfino	2,0	47,0	2,7	45,0	4,0	6,7
048	Castellar	2,6	29,3	10,9	57,6	8,7	-
049	Castelletto Stura	2,7	22,6	8,5	71,4	2,5	7,5
050	Castelletto Uzzone	2,4	33,5	6,6	51,5	8,4	6,0
051	Castellinaldo	2,7	25,2	9,8	61,2	10,5	-
052	Castellino Tanaro	2,2	40,8	7,0	50,3	4,5	-
053	Castelmagno	2,0	40,2	2,4	43,9	6,1	-
054	Castelnuovo di Ceva	1,9	51,4	2,7	43,2	2,7	-
055	Castiglione Falletto	2,5	27,7	8,4	62,4	6,9	74,3
056	Castiglione Tinella	2,8	21,1	9,4	63,5	9,1	-
057	Castino	2,1	41,1	4,7	48,8	7,0	38,8
058	Cavallerleone	2,8	29,0	12,5	54,0	9,0	-
059	Cavallermaggiore	2,6	24,1	7,1	68,4	3,0	-
060	Celle di Macra	1,8	64,3	4,8	32,1	1,2	-
061	Centallo	2,8	19,7	10,5	70,1	6,1	11,2
062	Ceresole Alba	2,9	19,9	12,2	68,5	6,3	-
063	Cerreto Langhe	2,5	28,9	5,9	53,3	11,8	19,7
064	Cervasca	2,7	21,0	7,1	70,9	4,6	-
065	Cervere	2,7	23,7	9,4	67,7	4,3	39,7

Tavola 3.3 segue - Indicatori relativi alle famiglie per Comune

COMUNI	N. medio componenti per famiglia	% FAMIGLIE CON					Famiglie coabitanti per 1.000 famiglie
		1 componente	5 componenti e più un nucleo senza membri isolati	un nucleo con membri isolati			
066 Ceva	2,3	30,8	3,5	62,7	3,9	2,1	
067 Cherasco	2,7	23,8	8,7	66,3	6,5	6,2	
068 Chiusa di Pesio	2,2	35,3	3,6	59,0	2,9	12,1	
069 Cigliè	2,3	37,6	9,4	43,5	9,4	-	
070 Cissone	2,3	36,7	8,3	43,3	10,0	-	
071 Clavesana	2,3	36,6	4,3	52,2	6,9	-	
072 Corneliano d'Alba	2,5	24,4	5,8	64,4	5,8	5,8	
073 Cortemilia	2,4	30,2	4,5	59,2	5,8	3,8	
074 Cossano Belbo	2,6	29,7	8,3	54,2	8,9	-	
075 Costigliole Saluzzo	2,5	25,8	6,1	67,4	3,7	-	
076 Cravanzana	2,1	32,5	1,5	57,8	6,8	4,9	
077 Crissolo	1,9	51,6	5,6	37,3	4,8	39,7	
078 Cuneo	2,5	27,3	5,6	65,7	3,9	6,1	
079 Demonte	2,1	40,7	4,6	54,6	1,7	7,1	
080 Diano d'Alba	2,7	21,2	8,3	66,6	7,9	1,0	
081 Dogliani	2,4	29,3	5,1	61,5	5,5	15,3	
082 Dronero	2,4	27,8	4,3	66,4	2,8	1,1	
083 Elva	2,5	43,5	11,3	38,7	8,1	-	
084 Entracque	2,0	45,0	2,6	51,4	1,4	-	
085 Ervie	2,5	28,2	7,6	60,7	5,8	-	
086 Farigliano	2,6	25,6	6,9	62,0	8,1	-	
087 Faule	2,4	30,3	3,6	61,8	4,2	-	
088 Feisoglio	2,2	41,0	3,3	47,2	6,6	-	
089 Fossano	2,7	21,2	6,6	70,5	4,4	1,9	
090 Frabosa Soprana	2,0	48,3	3,6	43,0	3,6	27,7	
091 Frabosa Sottana	2,2	37,1	4,5	52,0	5,5	-	
092 Frassinò	1,7	56,8	0,9	36,2	1,7	-	
093 Gaiola	2,3	31,4	3,6	60,4	3,6	-	
094 Gambasca	2,3	32,1	3,7	57,5	4,5	-	
095 Gressio	2,0	40,0	2,1	54,0	3,2	-	
096 Genola	2,8	21,0	8,0	69,5	5,7	9,3	
097 Gorzegno	2,5	31,1	9,4	55,0	6,7	-	
098 Gottasecca	2,1	40,2	2,1	46,4	4,1	-	
099 Govone	2,4	29,1	5,3	61,8	5,9	-	
100 Grinzane Cavour	2,6	19,0	5,7	72,6	5,1	-	
101 Guarene	2,8	17,9	8,0	69,8	7,3	13,1	
102 Igliano	2,4	36,6	9,8	46,3	12,2	-	
103 Isasca	2,6	38,6	18,2	43,2	9,1	-	
104 Lagnasco	2,9	16,9	14,5	71,2	6,7	-	
105 La Morra	2,5	24,9	7,5	62,7	8,0	3,2	
106 Lequio Berria	2,5	25,3	6,4	59,2	10,3	-	
107 Lequio Tanaro	2,4	26,6	5,3	58,9	7,2	11,4	
108 Leseugno	2,2	33,5	2,6	56,3	6,8	11,4	
109 Levice	2,2	34,4	5,7	50,3	6,4	-	
110 Limone Piemonte	2,2	38,4	4,5	54,0	2,7	-	
111 Lisio	2,2	40,9	6,6	48,2	5,1	21,9	
112 Macra	1,7	65,2	4,3	19,6	8,7	-	
113 Magliano Alfieri	2,6	23,5	8,5	60,3	9,9	7,0	
114 Magliano Alpi	2,4	28,2	5,6	64,1	4,6	-	
115 Mango	2,4	32,0	6,5	58,3	5,8	-	
116 Manta	2,7	18,2	5,7	74,7	4,5	9,4	
117 Marene	2,9	19,7	12,1	70,8	5,0	11,6	
118 Margarita	2,6	24,1	6,6	65,0	6,4	-	
119 Marmora	2,1	48,5	9,1	27,3	9,1	15,2	
120 Marsaglia	2,3	36,8	10,5	43,4	11,8	-	
121 Martiniana Po	2,4	30,9	5,5	56,4	8,1	6,5	
122 Melle	1,9	42,4	1,7	49,6	3,8	-	
123 Molia	2,0	39,4	2,6	54,2	1,9	-	
124 Mombarcaro	2,2	42,6	5,9	37,3	14,2	-	
125 Mombasiglio	2,4	29,7	8,6	59,8	5,9	11,7	
126 Monastero di Vasco	2,3	30,9	4,0	56,7	5,5	2,1	
127 Monasterolo Casotto	2,1	42,3	1,4	43,7	7,0	-	
128 Monasterolo di Savigliano	2,8	23,2	10,5	68,8	4,6	4,9	
129 Monchiero	2,4	26,7	6,7	57,4	10,8	-	
130 Mondovì	2,5	26,9	5,0	65,0	4,1	1,1	

Tavola 3.3 segue - Indicatori relativi alle famiglie per Comune

COMUNI	N. medio componenti per famiglia	% FAMIGLIE CON				Famiglie coabitanti per 1.000 famiglie	
		1 componente	5 componenti e più un nucleo senza membri isolati	un nucleo con membri isolati			
131	Monesiglio	2,2	34,1	2,9	53,8	6,6	-
132	Monforte d'Alba	2,5	26,2	7,3	59,7	8,9	22,0
133	Montà	2,7	22,0	7,2	71,2	3,7	-
134	Montaldo di Mondovì	2,1	44,0	4,7	42,1	5,7	15,8
135	Montaldo Roero	2,3	28,5	4,6	62,9	5,7	-
136	Montanera	2,8	24,5	12,4	63,5	5,8	12,4
137	Montelupo Albese	2,3	31,7	7,1	56,8	6,6	-
138	Monterale di Cuneo	2,1	46,9	4,4	45,1	2,7	-
139	Monterosso Grana	1,8	56,9	2,3	37,6	2,6	6,5
140	Monteu Roero	2,6	26,9	9,1	55,8	9,5	5,0
141	Montezemolo	1,7	54,2	0,8	40,5	3,1	-
142	Monticello d'Alba	2,4	31,3	5,3	60,3	4,0	15,3
143	Moretta	2,7	21,4	7,7	68,4	5,0	-
144	Morozzo	2,8	23,1	10,7	62,6	8,8	3,0
145	Murazzano	2,1	39,9	3,6	49,8	6,0	7,2
146	Murello	2,7	22,5	11,0	61,3	9,5	-
147	Narzole	2,6	25,6	7,9	63,5	5,7	-
148	Neive	2,5	27,3	5,3	64,3	4,7	22,6
149	Neviglie	2,9	16,0	10,0	69,3	9,3	6,7
150	Niella Belbo	2,3	30,5	3,9	60,1	5,4	-
151	Niella Tanaro	2,3	32,5	6,4	53,2	7,4	-
152	Novello	2,6	26,5	10,0	59,6	8,3	2,9
153	Nucetto	2,3	36,6	3,0	51,0	5,4	-
154	Oncino	1,6	68,8	3,8	22,5	3,8	-
155	Ormea	1,8	46,4	1,4	47,7	2,5	10,6
156	Ostana	1,7	56,5	1,4	37,7	4,3	-
157	Paesana	2,1	39,7	2,8	55,8	1,4	8,2
158	Pagno	2,3	34,1	6,5	56,2	5,1	-
159	Pamparato	1,8	52,2	1,7	37,5	4,1	-
160	Paroldo	2,1	43,7	6,7	42,0	5,9	-
161	Perletto	2,4	35,7	4,9	44,8	11,2	7,0
162	Perlo	2,4	32,4	5,9	44,1	19,1	-
163	Peeveragno	2,5	25,2	6,8	66,1	4,8	5,3
164	Pezzolo Valle Uzzone	2,2	35,4	6,7	48,9	8,4	67,4
165	Pianfei	2,5	30,9	4,5	62,9	2,6	4,4
166	Piasco	2,5	24,9	6,0	69,3	2,8	-
167	Pietraporzio	1,7	56,8	2,7	40,5	1,4	27,0
168	Piobesi d'Alba	2,6	23,1	4,5	71,0	3,7	14,1
169	Piozzo	2,1	36,7	3,7	55,5	4,4	34,4
170	Pocapaglia	2,8	19,8	7,9	69,0	7,7	4,8
171	Polonghera	2,6	21,7	6,0	69,7	5,3	-
172	Pontechianale	2,0	50,0	3,8	43,4	5,7	28,3
173	Pradlevés	2,0	46,2	3,6	49,1	1,8	-
174	Prazzo	1,9	57,0	4,7	35,6	3,4	-
175	Priero	2,0	43,3	2,0	51,2	2,0	-
176	Priocca	2,7	21,2	10,2	62,8	10,2	-
177	Priola	2,1	38,9	3,7	56,2	1,7	49,3
178	Prunetto	2,2	36,6	5,4	50,9	8,9	-
179	Racconigi	2,6	22,3	5,9	70,3	4,5	8,4
180	Revello	2,7	25,0	9,8	63,7	6,7	1,3
181	Rifreddo	2,6	22,8	6,0	69,4	4,7	-
182	Rittana	2,0	47,0	2,4	53,0	1,2	12,0
183	Roaschia	1,8	51,8	2,6	45,6	1,8	-
184	Roascio	2,0	46,9	4,1	38,8	10,2	40,8
185	Robilante	2,4	29,4	4,8	62,8	4,4	5,4
186	Roburent	1,9	50,3	3,4	43,4	2,8	9,4
187	Roccabruna	2,4	34,7	6,3	59,7	1,8	-
188	Rocca Cigliè	2,3	36,5	7,3	50,0	9,4	-
189	Rocca de' Baldi	2,7	28,4	10,3	57,5	7,7	4,9
190	Roccaforte Mondovì	2,3	36,9	4,9	56,0	4,0	2,3
191	Roccasparvera	2,4	31,1	7,0	62,7	4,1	-
192	Roccapione	2,4	29,5	4,1	64,5	3,1	7,9
193	Rocchetta Belbo	2,5	26,6	5,1	49,4	22,8	-
194	Roddi	2,8	21,3	9,9	62,3	11,4	-
195	Roddino	2,2	41,5	9,4	46,2	5,8	-

Tavola 3.3 segue - Indicatori relativi alle famiglie per Comune

COMUNI	N. medio componenti per famiglia	% FAMIGLIE CON				Famiglie coabitanti per 1.000 famiglie
		1 componente	5 componenti e più un nucleo senza membri isolati	un nucleo con membri isolati		
196 Rodello	2,6	23,1	7,2	65,2	9,0	-
197 Rossana	2,4	34,0	5,3	59,8	3,4	-
198 Ruffia	2,6	27,6	6,7	64,8	4,8	-
199 Sale delle Langhe	2,1	39,8	1,7	49,4	5,8	-
200 Sale San Giovanni	2,2	42,7	5,6	40,4	7,9	-
201 Saliceto	2,3	31,0	3,7	59,9	5,2	-
202 Salmour	2,6	29,1	13,0	59,6	6,7	13,5
203 Saluzzo	2,5	25,5	6,3	64,9	4,9	5,7
204 Sambuco	2,0	45,5	3,6	43,6	5,5	-
205 Sampeyre	2,0	48,5	4,3	45,0	2,6	1,5
206 San Benedetto Belbo	2,1	43,9	3,1	49,0	5,1	-
207 San Damiano Macra	1,8	55,1	1,7	39,9	1,7	-
208 Sanfrè	2,6	22,5	6,2	71,1	3,9	19,0
209 Sanfront	2,5	27,2	6,0	62,9	5,4	9,5
210 San Michele Mondovì	2,4	30,5	5,1	61,7	4,6	2,2
211 Sant'Albano Stura	2,7	22,6	7,5	69,6	4,6	-
212 Santa Vittoria d'Alba	2,6	19,4	6,3	73,0	4,4	16,4
213 Santo Stefano Belbo	2,5	27,2	7,6	62,0	6,3	1,2
214 Santo Stefano Roero	2,4	33,5	7,0	53,7	7,2	-
215 Savigliano	2,6	21,8	6,4	69,7	4,8	5,9
216 Scagnello	2,3	36,5	7,3	42,7	12,5	-
217 Scarnafigi	2,7	26,1	8,7	62,5	6,4	-
218 Serralunga d'Alba	2,5	32,0	8,2	57,7	7,7	-
219 Serravalle Langhe	2,1	35,8	0,7	57,0	4,6	26,5
220 Sinio	2,4	32,0	7,0	50,0	9,0	20,0
221 Somano	2,2	37,5	6,3	47,9	9,4	-
222 Sommariva del Bosco	2,6	23,4	7,2	68,4	4,7	3,2
223 Sommariva Perno	2,5	25,0	4,7	66,6	5,1	1,1
224 Stroppa	1,4	72,6	-	22,6	2,4	-
225 Tarantasca	2,9	19,0	13,1	72,2	5,9	1,6
226 Torre Bormida	2,2	37,6	5,5	50,5	7,3	55,0
227 Torre Mondovì	2,1	40,7	2,1	49,6	6,1	-
228 Torre San Giorgio	2,7	20,3	10,0	68,0	7,1	20,7
229 Torresina	2,0	35,7	2,4	54,8	2,4	-
230 Treiso	2,5	29,0	7,4	61,5	6,4	-
231 Trezzo Tinella	2,6	23,7	11,5	61,2	10,1	-
232 Trinità	2,6	25,4	8,3	66,7	4,6	-
233 Valdieri	2,2	39,7	3,4	55,1	3,2	4,3
234 Valgrana	2,4	32,1	7,1	58,0	5,9	3,1
235 Valloriate	2,1	41,0	3,0	47,0	7,0	-
236 Valmala	1,5	70,2	2,1	25,5	4,3	-
237 Venasca	2,4	28,9	5,4	63,1	4,3	-
238 Verduno	2,4	35,8	5,0	55,3	6,7	-
239 Vernante	2,5	29,3	5,6	62,9	3,4	5,1
240 Verzuolo	2,6	24,6	6,5	67,6	3,7	0,9
241 Vezza d'Alba	2,6	23,8	7,7	66,1	7,0	14,6
242 Vicoforte	2,3	31,3	3,6	59,0	4,5	0,9
243 Vignolo	2,7	21,5	7,2	72,0	3,5	3,0
244 Villafalletto	2,7	24,6	10,6	65,5	5,1	13,2
245 Villanova Mondovì	2,6	21,4	5,9	70,3	4,5	-
246 Villanova Solaro	2,6	32,5	10,9	55,0	5,5	-
247 Villar San Costanzo	2,3	34,9	4,9	58,2	4,0	32,3
248 Vinadio	2,2	40,1	5,8	52,6	2,5	-
249 Viola	2,1	41,5	5,1	46,2	5,1	-
250 Vottignasco	2,7	27,1	11,0	61,0	7,6	-
<b>TOTALE</b>	<b>2,5</b>	<b>27,1</b>	<b>6,2</b>	<b>64,3</b>	<b>4,8</b>	<b>5,1</b>

Tavola 3.4 - Indicatori relativi a popolazione e istruzione per Comune

COMUNI	Tasso di non cons. della scuola dell'obbligo (15-42 anni)			Indice di conseg. diploma scuola media superiore (19-34)			Indice di conseg. diploma scuola media superiore (35-44)			Indice di cons. diploma scuola media superiore (19 e più)			
	M	F	MF	M	F	MF	M	F	MF	M	F	MF	
001	Acceglio	15,9	12,0	14,5	37,9	38,5	38,1	29,4	30,0	29,6	14,7	9,2	12,1
002	Aisone	10,8	11,9	11,4	50,0	42,9	45,7	23,5	17,6	20,6	9,8	10,4	10,2
003	Alba	11,1	11,6	11,4	39,9	44,0	41,9	34,2	27,1	30,5	26,1	22,0	23,9
004	Albaretto della Torre	8,3	11,5	9,7	13,6	17,6	15,4	20,0	25,0	21,9	8,4	13,3	10,7
005	Aito	5,0	25,0	10,7	57,1	25,0	50,0	16,7	20,0	18,2	16,1	6,4	11,9
006	Argentera	4,8	42,9	14,3	-	-	-	-	-	-	-	-	-
007	Arguello	23,3	23,1	23,2	21,7	22,2	22,0	10,5	27,8	18,9	13,0	12,3	12,7
008	Bagnasco	6,9	10,1	8,5	36,2	46,4	41,1	22,2	22,0	22,1	16,3	14,3	15,2
009	Bagnolo Piemonte	23,4	24,8	24,1	23,5	25,6	24,5	13,4	11,7	12,6	11,3	10,3	10,8
010	Baldissero d'Alba	12,4	14,7	13,5	18,3	25,0	21,5	14,0	12,3	13,0	9,8	9,2	9,5
011	Barbaresco	11,3	9,1	10,3	30,4	46,4	38,4	14,6	13,2	14,0	13,4	15,4	14,3
012	Barge	18,7	17,1	17,9	24,6	24,6	24,6	16,6	10,4	13,5	12,0	9,6	10,8
013	Barolo	17,1	14,4	15,7	21,0	30,3	25,5	25,5	23,9	24,7	13,4	12,2	12,8
014	Bastia Mondovì	12,7	10,9	11,9	23,1	38,6	30,3	18,4	21,2	19,7	10,2	12,9	11,5
015	Battifollo	38,1	46,7	41,7	32,0	26,7	30,0	28,6	-	14,8	12,2	7,5	9,9
016	Beinette	10,4	12,6	11,5	23,5	30,6	26,9	18,7	13,9	16,4	15,6	13,5	14,5
017	Bellino	10,4	16,0	12,3	5,7	16,7	9,4	7,7	-	5,6	2,9	3,0	3,0
018	Belvedere Langhe	12,1	10,9	11,5	21,6	15,0	18,2	10,5	-	6,3	8,1	4,0	6,1
019	Bene Vagienna	13,2	13,6	13,4	25,8	39,8	32,8	25,7	22,8	24,3	14,6	14,8	14,7
020	Benevello	9,8	9,6	9,7	6,5	30,0	18,8	20,0	8,0	14,5	9,6	12,0	10,8
021	Bergolo	28,6	50,0	38,5	-	50,0	20,0	40,0	20,0	30,0	9,7	10,8	10,3
022	Bernezzo	13,0	13,4	13,2	19,3	22,7	20,9	15,0	16,6	15,7	11,5	11,1	11,3
023	Borvicino	40,0	31,6	35,3	16,7	38,5	31,6	-	-	-	1,7	8,5	5,1
024	Borgomale	9,6	19,6	14,6	16,2	13,3	14,9	5,0	-	2,6	4,5	2,9	3,7
025	Borgo San Dalmazzo	9,6	9,6	9,6	33,8	39,1	36,5	32,3	27,2	29,8	23,5	20,5	22,0
026	Bosia	13,6	17,1	15,2	11,5	7,7	9,6	11,1	8,3	10,0	6,4	2,9	4,6
027	Bossolasco	7,8	9,0	8,4	30,6	45,8	38,2	28,9	25,7	27,4	15,1	16,7	15,9
028	Boves	11,4	11,2	11,3	22,8	27,8	25,2	23,0	16,2	19,7	15,2	12,6	13,9
029	Bra	12,7	15,0	13,8	31,8	34,9	33,3	28,2	22,1	25,1	20,7	16,8	18,7
030	Briaglia	10,6	20,0	14,9	18,5	27,3	22,4	30,0	38,5	33,3	17,2	13,5	15,5
031	Briga Alta	20,0	-	11,8	75,0	66,7	71,4	-	-	-	7,3	5,9	6,7
032	Brondello	27,5	29,8	28,4	5,0	7,4	6,0	10,3	5,6	8,5	3,0	2,6	2,8
033	Brossasco	21,1	17,5	19,4	16,4	13,2	14,9	10,3	10,0	10,2	7,5	6,0	6,8
034	Busca	14,4	15,2	14,8	23,7	26,0	24,8	18,3	12,7	15,6	14,2	11,9	13,0
035	Camerana	4,8	10,0	7,3	40,3	56,2	48,6	29,5	36,8	32,9	17,0	17,2	17,1
036	Camo	25,6	21,1	23,5	16,0	21,7	18,8	17,6	7,7	13,3	8,1	7,4	7,7
037	Canale	13,7	15,2	14,4	25,0	27,9	26,4	19,9	10,8	15,4	15,4	11,0	13,1
038	Canosio	6,7	13,3	10,0	-	9,1	4,3	25,0	-	14,3	6,3	4,0	5,1
039	Caprauna	12,0	19,0	15,2	20,0	16,7	18,5	14,3	12,5	13,3	5,5	3,8	4,6
040	Caraglio	15,0	12,4	13,7	24,0	32,1	28,0	18,7	17,9	18,3	14,7	15,7	15,2
041	Caramagna Piemonte	19,3	18,7	19,0	18,7	28,9	23,8	12,3	7,5	10,0	9,9	10,6	10,2
042	Cardè	23,9	16,8	20,5	14,9	24,0	19,4	11,8	8,8	10,4	7,9	9,2	8,5
043	Carrù	13,6	12,7	13,2	32,2	29,1	30,7	24,6	18,8	21,9	16,5	11,8	14,0
044	Cartignano	3,7	8,7	6,0	10,0	30,0	16,7	-	11,1	5,9	4,2	4,9	4,6
045	Casalgrasso	17,6	19,4	18,5	18,8	24,0	21,5	19,7	5,0	12,8	13,3	9,8	11,5
046	Castagnino	17,3	17,0	17,1	22,0	24,3	23,1	16,8	9,8	13,2	13,1	11,4	12,2
047	Casteldelfino	16,3	5,7	11,5	10,7	45,5	26,0	6,3	20,0	11,5	6,5	10,0	8,3
048	Castellar	28,9	22,0	25,3	9,1	10,7	10,0	8,7	21,1	14,3	10,1	9,5	9,8
049	Castelletto Stura	11,8	9,8	10,8	20,5	22,3	21,4	16,5	7,5	12,3	10,2	8,9	9,6
050	Castelletto Uzzone	4,3	12,3	7,9	18,2	40,0	28,6	50,0	11,8	30,3	11,2	13,6	12,3
051	Castellinaldo	11,3	14,1	12,6	15,2	28,6	21,6	10,2	6,4	8,3	6,7	8,6	7,7
052	Castellino Tanaro	16,0	16,9	16,5	21,4	27,6	24,6	15,8	5,6	10,8	7,9	7,6	7,7
053	Castelmagno	20,5	32,0	25,0	4,3	21,4	10,8	13,3	-	9,5	4,1	7,0	5,3
054	Castelnuovo di Ceva	13,0	20,0	17,0	46,2	23,5	33,3	18,2	36,4	27,3	19,0	15,6	17,2
055	Castiglione Falletto	11,7	12,4	12,0	33,8	42,9	38,3	9,4	8,3	8,8	17,9	15,2	16,5
056	Castiglione Tinella	9,6	15,3	12,5	26,3	39,8	33,3	19,6	11,9	15,9	12,3	11,2	11,7
057	Castino	14,3	9,9	12,3	29,6	42,6	36,1	28,2	25,0	26,9	15,3	15,9	15,6
058	Cavallerleone	21,6	16,2	18,9	8,5	29,1	18,4	11,6	11,9	11,8	5,4	9,7	7,6
059	Cavallermaggiore	10,1	14,4	12,2	28,1	33,9	30,9	23,6	13,3	18,3	15,5	14,3	14,9
060	Celle di Macra	23,8	33,3	27,8	18,8	10,0	15,4	25,0	40,0	33,3	10,9	4,7	7,8
061	Centallo	15,2	12,9	14,1	20,7	22,0	21,3	17,9	10,9	14,7	12,9	10,1	11,5
062	Ceresole Alba	10,0	14,7	12,4	25,0	31,1	28,0	19,1	11,9	15,6	14,0	12,8	13,4
063	Cerreto Langhe	18,1	15,7	16,8	18,2	23,6	21,2	17,9	-	9,6	9,3	9,5	9,4
064	Cervasca	15,7	14,8	15,2	14,6	19,6	17,1	14,2	12,8	13,5	9,8	9,3	9,6
065	Cervere	14,4	15,0	14,7	22,3	25,0	23,6	19,4	9,8	14,5	13,1	10,8	12,0

**Tavola 3.4 segue - Indicatori relativi a popolazione e istruzione per Comune**

COMUNI	Tasso di non cons. della scuola dell'obbligo (15-42 anni)			Indice di conseg. diploma scuola media superiore (19-34)			Indice di conseg. diploma scuola media superiore (35-44)			Indice di cons. diploma scuola media superiore (19 e più)			
	M	F	MF	M	F	MF	M	F	MF	M	F	MF	
	066	Ceva	7,8	8,1	7,9	37,2	39,4	38,3	34,3	29,6	32,0	22,7	18,2
067	Cherasco	13,0	13,7	13,3	25,9	30,4	28,1	18,1	15,3	16,7	14,3	13,6	14,0
068	Chiusa di Pesio	12,8	12,0	12,4	28,2	31,3	29,7	20,8	20,6	20,7	14,3	11,8	13,0
069	Cigliè	18,8	14,3	16,7	26,1	-	16,2	11,1	23,1	18,2	9,2	3,4	6,3
070	Cisone	24,0	-	18,2	21,4	20,0	21,1	-	33,3	8,3	4,1	4,3	4,1
071	Clavesana	15,5	21,3	18,1	22,6	19,2	21,1	10,5	3,9	7,4	8,6	5,5	7,0
072	Cornelliano d'Alba	11,8	11,7	11,8	21,8	35,6	28,2	22,4	14,4	18,8	12,5	11,6	12,1
073	Cortemilia	9,7	10,5	10,1	31,1	36,6	33,8	28,1	16,5	22,3	17,6	13,4	15,5
074	Cossano Belbo	22,5	24,2	23,4	17,7	23,3	20,6	15,9	4,3	10,1	9,5	8,1	8,8
075	Costigliole Saluzzo	13,4	11,4	12,4	24,5	28,3	26,5	16,1	20,3	18,1	14,0	13,1	13,5
076	Cravanzana	12,7	11,3	12,0	19,6	32,6	26,1	16,0	4,8	10,9	10,9	9,1	10,0
077	Crissolo	38,6	66,7	49,3	38,7	30,0	36,6	22,2	13,3	18,2	12,3	5,5	9,5
078	Cuneo	7,9	9,2	8,5	42,3	45,2	43,7	40,4	33,2	36,8	31,4	24,0	27,4
079	Demonte	34,2	37,8	35,8	18,6	21,9	20,1	11,8	13,4	12,6	8,7	7,5	8,1
080	Diano d'Alba	11,6	8,9	10,3	30,6	38,7	34,5	21,5	13,6	17,7	17,5	15,8	16,6
081	Dogliani	10,0	10,2	10,1	23,8	32,7	28,0	18,8	19,7	19,2	13,1	14,0	13,5
082	Dronero	9,3	11,9	10,5	29,0	35,0	31,9	25,7	18,9	22,5	18,1	15,3	16,6
083	Elva	21,4	20,8	21,2	5,0	28,6	14,7	20,0	16,7	18,2	5,3	14,9	8,9
084	Entracque	10,3	11,6	10,9	37,3	27,1	32,1	27,6	14,3	22,0	19,9	12,2	16,1
085	Ervie	22,2	21,9	22,1	18,0	15,9	16,9	5,0	7,0	5,9	8,0	6,7	7,4
086	Farigliano	47,5	40,7	44,1	17,5	23,6	20,5	13,2	16,7	14,9	9,7	10,5	10,1
087	Faule	11,5	15,4	13,5	22,5	27,9	25,3	10,3	9,1	9,8	12,2	9,4	10,8
088	Feisoglio	5,3	6,6	5,9	20,0	16,2	18,4	8,3	13,0	10,6	7,2	5,2	6,2
089	Fossano	11,1	12,0	11,5	34,3	37,1	35,6	29,8	20,0	25,1	21,9	16,7	19,2
090	Frabosa Soprana	12,5	9,0	11,0	39,6	40,7	40,1	25,4	26,1	25,6	18,7	14,6	16,6
091	Frabosa Sottana	12,4	10,5	11,6	35,0	37,7	36,2	19,8	18,8	19,3	16,5	14,6	15,5
092	Frassinò	15,0	15,8	15,3	17,5	34,6	24,2	22,2	8,3	16,7	6,7	7,0	6,9
093	Gaiola	4,8	8,1	6,4	40,6	41,9	41,3	19,4	18,5	19,0	14,5	14,8	14,6
094	Gambasca	20,9	14,7	17,8	5,7	12,8	9,5	7,7	14,3	10,6	4,9	6,2	5,6
095	Gareccio	10,8	12,2	11,5	29,7	36,9	33,2	20,3	20,3	20,3	14,7	12,9	13,8
096	Genola	20,4	16,3	18,4	19,7	23,9	21,8	20,5	10,1	15,5	13,4	10,4	11,9
097	Gorzegno	8,6	8,2	8,4	5,6	20,5	13,8	21,4	5,0	14,6	6,0	5,6	5,8
098	Gottasecca	12,8	16,1	14,3	26,9	27,3	27,1	22,2	-	11,1	11,1	7,9	9,5
099	Govone	9,2	12,1	10,6	32,4	33,6	33,0	24,8	18,9	21,9	16,0	12,4	14,1
100	Grinzane Cavour	10,2	12,9	11,6	31,8	44,0	37,8	30,6	23,4	27,2	19,7	21,5	20,6
101	Guarene	14,0	12,1	13,1	26,3	28,8	27,5	18,7	11,4	15,0	14,2	12,6	13,4
102	Igliano	10,0	36,4	23,8	-	33,3	25,0	42,9	25,0	36,4	7,3	7,3	7,3
103	Isasca	30,8	40,0	34,1	-	11,1	3,7	-	-	-	-	2,5	1,1
104	Lagnasco	10,0	11,6	10,8	34,6	37,4	36,0	13,9	6,1	9,9	14,8	12,6	13,6
105	La Morra	6,8	12,3	9,6	37,8	35,7	36,7	33,3	23,5	28,5	19,8	14,2	16,9
106	Lequio Beria	5,5	11,0	8,0	22,6	19,7	21,1	18,2	11,1	15,0	9,9	9,0	9,5
107	Lequio Tanaro	7,1	20,2	12,7	27,1	33,3	29,7	31,3	10,0	21,0	12,3	11,1	11,7
108	Lesegno	18,7	12,6	15,7	21,6	26,0	23,8	19,3	20,8	20,0	12,7	10,0	11,3
109	Levice	3,3	18,4	9,1	15,8	19,2	17,2	-	10,0	3,6	5,1	5,0	5,0
110	Limone Piemonte	12,4	11,8	12,1	35,8	36,3	36,0	18,9	17,3	18,1	20,5	16,1	18,4
111	Lisio	17,3	9,3	13,7	29,0	42,9	35,6	14,3	7,7	11,8	10,7	12,6	11,6
112	Macra	-	42,9	12,0	20,0	33,3	23,1	50,0	25,0	40,0	12,2	6,3	9,6
113	Magliano Alfieri	14,6	16,4	15,5	23,2	30,3	26,5	26,0	15,9	20,8	13,9	11,4	12,6
114	Magliano Alpi	14,5	15,0	14,7	25,0	24,8	24,9	18,8	14,5	16,9	12,9	10,1	11,5
115	Mango	12,4	16,4	14,3	27,1	30,2	28,6	16,3	12,3	14,5	11,7	11,0	11,4
116	Manta	12,3	11,9	12,1	32,2	34,9	33,6	28,2	24,6	26,3	19,7	17,2	18,4
117	Marene	17,4	13,4	15,4	26,6	25,2	25,9	15,0	13,6	14,4	14,5	12,0	13,2
118	Margarita	56,1	60,8	58,4	12,6	10,0	11,3	11,5	2,8	7,3	6,7	3,6	5,2
119	Marmora	28,0	-	15,6	12,5	20,0	17,4	12,5	-	9,1	6,0	4,8	5,3
120	Marsaglia	25,9	26,1	26,0	44,8	23,1	34,5	-	-	-	8,8	7,4	8,1
121	Martiniana Po	23,0	21,7	22,4	11,8	15,5	13,6	14,3	2,4	8,4	5,4	4,3	4,9
122	Melle	15,2	16,1	15,6	16,3	24,3	20,0	4,3	27,8	14,6	5,4	9,0	7,2
123	Moiola	9,3	9,6	9,5	30,4	25,8	27,8	11,1	12,5	11,8	8,8	10,6	9,7
124	Mombarcaro	23,5	26,9	25,2	25,0	16,1	20,3	8,3	-	4,5	6,9	2,9	4,8
125	Mombasiglio	56,1	56,3	56,2	18,4	18,6	18,5	9,1	16,7	13,0	7,1	7,1	7,1
126	Monastero di Vasco	36,9	32,8	35,0	19,7	23,3	21,3	19,2	15,9	17,7	10,1	8,6	9,4
127	Monasterolo Casotto	15,4	14,3	15,0	50,0	14,3	40,0	20,0	-	8,3	14,7	8,1	11,7
128	Monasterolo di Savigliano	14,0	16,2	15,2	32,8	34,6	33,7	9,0	8,9	8,9	13,8	13,7	13,7
129	Monchiero	6,3	5,6	6,0	13,8	22,9	17,7	27,3	22,2	25,0	11,8	9,5	10,6
130	Mondovì	8,9	8,4	8,7	43,6	45,9	44,7	37,9	31,8	34,9	28,3	23,0	25,5



Tavola 3.4 segue - Indicatori relativi a popolazione e istruzione per Comune

COMUNI	Tasso di non cons. della scuola dell'obbligo (15-42 anni)			Indice di conseg. diploma scuola media superiore (19-34)			Indice di conseg. diploma scuola media superiore (35-44)			Indice di cons. diploma scuola media superiore (19 e più)			
	M	F	MF	M	F	MF	M	F	MF	M	F	MF	
131	Monesiglio	7,8	10,6	9,0	38,0	47,8	42,1	24,6	18,9	21,8	16,1	13,8	14,9
132	Monforte d'Alba	7,3	10,1	8,6	30,1	36,0	32,8	34,0	20,0	27,2	16,1	13,4	14,8
133	Montà	16,2	16,7	16,5	23,3	26,4	24,9	19,9	15,0	17,5	14,1	12,2	13,1
134	Montaldo di Mondovì	15,4	12,2	13,9	32,0	25,0	28,4	11,1	15,6	13,0	9,6	9,5	9,6
135	Montaldo Roero	11,6	13,1	12,3	27,2	44,7	35,6	16,7	8,3	12,5	10,8	12,2	11,5
136	Montanera	14,6	10,8	12,9	9,0	27,6	17,6	6,7	8,1	7,3	6,2	12,9	9,4
137	Montelupo Albese	7,6	14,5	11,1	22,8	31,6	27,2	20,0	4,5	11,9	10,8	12,6	11,7
138	Montemarle di Cuneo	25,6	21,6	23,7	9,1	28,6	18,6	12,5	-	7,4	4,8	6,1	5,4
139	Monterosso Grana	13,6	12,3	13,0	40,0	44,4	42,1	5,7	16,7	10,2	12,4	12,9	12,6
140	Monteu Roero	11,3	14,8	13,0	17,4	23,4	20,4	12,4	8,4	10,6	7,5	7,7	7,6
141	Montezemolo	2,5	15,6	8,3	48,0	41,7	44,9	18,8	14,3	17,4	19,0	12,7	15,9
142	Monticello d'Alba	14,6	12,3	13,5	16,6	28,2	22,5	17,9	13,3	15,6	10,6	11,7	11,2
143	Moretta	16,3	16,1	16,2	25,4	28,8	27,1	19,7	16,0	17,9	15,3	13,1	14,2
144	Morozzo	10,6	11,1	10,9	16,7	29,7	22,7	22,5	20,0	21,2	11,0	12,9	12,0
145	Murazzano	15,9	20,0	17,7	19,2	38,8	28,3	18,0	14,3	16,5	9,8	10,9	10,3
146	Murello	16,7	19,8	18,2	18,4	18,3	18,3	19,4	9,0	14,2	8,6	6,1	7,3
147	Narzole	12,4	17,1	14,6	29,5	32,3	30,9	17,9	15,9	16,9	14,7	12,7	13,7
148	Neive	12,4	14,8	13,6	31,1	38,3	34,6	21,6	18,1	20,0	16,5	14,4	15,4
149	Naviglie	16,9	20,7	18,9	15,8	25,0	21,3	15,6	4,5	11,1	8,3	8,8	8,5
150	Niella Belbo	9,0	12,1	10,5	2,4	4,8	3,6	18,2	5,6	12,5	4,2	4,1	4,1
151	Niella Tanaro	14,4	21,7	17,8	14,1	23,9	18,7	21,3	10,9	16,4	10,6	8,7	9,6
152	Novello	10,3	15,6	12,9	27,8	29,7	28,8	13,3	12,0	12,7	13,8	12,5	13,1
153	Nucetto	20,3	19,0	19,6	15,2	36,4	26,7	17,2	-	9,4	7,9	10,3	9,1
154	Oncino	75,0	23,1	51,7	16,7	-	8,3	-	-	-	1,8	-	0,9
155	Ormea	9,8	10,3	10,0	33,2	43,6	37,9	33,1	21,7	27,7	16,0	12,5	14,2
156	Ostana	18,2	25,0	21,1	40,0	50,0	45,5	25,0	-	14,3	9,3	5,5	7,3
157	Paesana	19,9	13,1	16,7	23,2	24,6	23,9	18,4	10,9	15,2	12,2	9,1	10,7
158	Pagno	16,0	21,7	18,8	25,5	24,0	24,8	22,5	21,2	21,9	10,8	10,4	10,6
159	Pamparato	13,7	14,0	13,8	44,4	25,7	35,2	29,4	9,5	21,8	17,8	7,5	12,6
160	Paroldo	12,2	10,3	11,3	25,0	22,2	23,7	-	22,2	8,3	7,9	9,8	8,9
161	Perletto	5,3	19,0	11,1	15,4	14,8	15,2	13,6	-	8,6	8,9	3,7	6,5
162	Perlo	15,0	20,0	17,5	13,3	44,4	25,0	-	-	-	2,6	6,0	4,2
163	Peeveragno	10,8	11,9	11,3	24,2	29,0	26,5	25,0	20,3	22,7	15,7	13,4	14,6
164	Pezzolo Valle Uzzone	8,6	21,7	15,7	14,7	38,1	27,6	15,8	9,5	12,5	7,9	11,0	9,5
165	Pianfei	13,9	15,5	14,7	18,2	27,0	22,5	20,9	16,3	18,7	10,6	12,6	11,6
166	Piasco	17,0	12,5	14,8	27,1	28,2	27,7	9,1	12,1	10,6	11,2	10,3	10,8
167	Pietraporzio	64,3	100,0	75,6	6,3	-	4,2	11,1	-	7,7	3,1	-	1,6
168	Piobesi d'Alba	4,6	9,0	6,9	30,1	35,2	32,9	32,2	16,0	24,7	21,8	16,8	19,3
169	Piozzo	21,6	18,3	20,1	38,6	35,6	37,3	23,5	11,3	17,3	16,3	10,4	13,3
170	Pocapaglia	15,8	14,2	15,0	28,4	25,2	26,9	18,3	12,3	15,5	14,3	9,7	12,0
171	Polonghera	18,1	15,3	16,7	20,9	20,0	20,4	15,9	13,0	14,4	11,2	9,6	10,4
172	Pontechianale	29,0	15,4	21,4	11,1	21,1	17,9	14,3	16,7	15,4	8,4	9,3	8,9
173	Pradlevés	8,8	8,0	8,4	43,3	34,5	39,0	15,4	10,5	13,3	13,5	12,2	12,9
174	Prazzo	2,1	8,9	5,4	56,5	12,9	31,5	13,0	54,5	26,5	14,9	7,5	11,0
175	Priero	11,9	15,4	13,4	43,9	44,8	44,3	16,0	12,5	14,3	15,9	10,1	13,1
176	Priocca	12,0	12,2	12,1	23,1	27,1	25,0	18,3	17,1	17,7	12,1	11,1	11,6
177	Priola	15,2	17,9	16,5	31,2	36,2	33,6	20,8	8,3	14,9	12,9	10,6	11,7
178	Prunetto	9,1	8,8	9,0	15,7	28,2	21,1	12,9	8,7	11,1	7,5	7,2	7,4
179	Racconigi	15,8	16,4	16,1	27,4	27,8	27,6	22,8	16,7	19,9	16,7	13,5	15,1
180	Revello	21,8	17,1	19,5	16,6	20,2	18,4	13,8	9,6	11,8	9,9	8,7	9,3
181	Rifreddo	25,8	23,3	24,5	8,0	12,7	10,6	2,6	4,5	3,5	3,1	4,8	4,0
182	Rittana	14,3	11,1	13,0	10,0	14,3	11,1	-	25,0	12,5	7,9	6,1	7,0
183	Roaschia	14,3	26,3	19,1	-	12,5	6,1	37,5	-	25,0	3,0	2,0	2,5
184	Roascio	15,4	9,1	12,5	28,6	14,3	21,4	28,6	100,0	44,4	11,9	6,3	8,9
185	Robilante	13,9	12,2	13,0	16,5	29,4	23,0	16,8	14,3	15,7	10,8	12,9	11,8
186	Roburent	9,5	17,1	13,0	21,2	28,3	24,5	23,1	8,8	16,4	13,3	8,5	10,9
187	Roccabruna	9,1	10,5	9,8	18,9	21,7	20,3	23,3	16,3	20,0	13,7	10,2	11,9
188	Rocca Cigliè	8,1	9,4	8,7	19,2	33,3	25,5	-	16,7	7,1	6,3	8,0	7,2
189	Rocca de' Baldi	11,8	10,2	11,0	17,5	26,9	21,9	19,2	13,4	16,4	10,1	9,3	9,7
190	Roccaforte Mondovì	22,4	16,0	19,5	18,8	27,2	22,5	19,4	16,1	17,9	10,9	11,5	11,2
191	Roccasparvera	16,7	14,0	15,5	21,3	23,4	22,2	7,8	12,8	10,2	9,5	8,3	8,9
192	Roccavione	18,4	14,4	16,5	20,3	25,7	22,9	14,9	16,1	15,4	11,5	11,9	11,7
193	Rocchetta Belbo	26,3	16,7	22,1	12,5	26,3	18,6	-	11,1	4,8	4,5	7,9	6,2
194	Roddi	13,7	11,7	12,7	27,3	29,0	28,1	14,5	24,2	19,5	15,7	15,5	15,6
195	Roddino	11,5	4,7	8,0	13,5	41,3	28,9	21,1	6,7	14,7	6,5	12,4	9,5

**Tavola 3.4 segue - Indicatori relativi a popolazione e istruzione per Comune**

COMUNI	Tasso di non cons. della scuola dell'obbligo (15-42 anni)			Indice di conseg. diploma scuola media superiore (19-34)			Indice di conseg. diploma scuola media superiore (35-44)			Indice di cons. diploma scuola media superiore (19 e più)		
	M	F	MF	M	F	MF	M	F	MF	M	F	MF
196 Rodello	12,3	10,4	11,4	18,6	34,4	26,8	19,2	20,7	20,0	13,5	14,4	14,0
197 Roessana	16,2	18,8	17,4	21,0	23,2	22,1	9,5	6,9	8,3	8,4	7,3	7,9
198 Ruffia	8,2	22,0	14,4	11,6	26,5	18,2	7,1	13,3	10,3	7,5	11,5	9,4
199 Sale delle Langhe	16,0	14,1	15,1	29,4	20,0	24,8	28,2	30,0	29,0	17,1	11,2	14,1
200 Sale San Giovanni	8,8	9,5	9,1	26,3	46,2	34,4	33,3	25,0	29,4	10,1	12,3	11,2
201 Saliceto	8,1	8,5	8,3	35,9	41,5	38,6	34,5	23,3	28,9	19,4	15,4	17,3
202 Salmour	14,9	16,5	15,7	14,1	19,6	16,4	14,3	7,5	10,7	9,2	6,2	7,8
203 Saluzzo	11,8	9,6	10,7	37,6	44,1	40,8	33,4	27,9	30,7	25,2	21,6	23,3
204 Sambuco	5,3	25,0	15,4	9,1	20,0	14,3	-	-	-	2,1	4,3	3,2
205 Sampeyre	9,6	9,2	9,4	28,5	29,1	28,7	16,7	17,2	16,9	14,5	9,4	11,9
206 San Benedetto Belbo	2,9	13,6	7,0	25,9	11,8	20,5	57,1	-	36,4	16,8	3,8	11,0
207 San Damiano Macra	12,3	19,0	14,6	29,2	25,0	27,6	11,9	28,6	16,1	12,6	8,8	10,8
208 Sanfrè	16,7	17,0	16,9	29,1	24,1	26,6	13,6	9,8	11,8	14,3	9,5	11,8
209 Sanfront	20,1	17,3	18,7	14,3	11,6	12,9	9,6	11,0	10,3	6,9	6,2	6,5
210 San Michele Mondovì	14,2	12,1	13,2	28,5	30,3	29,4	24,6	18,3	21,9	16,6	14,1	15,3
211 Sant'Albano Stura	13,0	12,8	12,9	21,6	30,2	25,8	12,9	14,5	13,7	12,2	13,4	12,8
212 Santa Vittoria d'Alba	15,0	12,4	13,7	25,1	35,0	30,1	25,3	17,8	21,6	18,2	17,7	17,9
213 Santo Stefano Belbo	16,4	16,3	16,3	27,6	36,4	32,1	25,1	18,7	22,1	16,0	15,8	15,9
214 Santo Stefano Roero	15,9	22,2	18,8	24,0	33,3	28,0	19,4	7,6	13,5	9,6	8,1	8,9
215 Savigliano	11,6	12,6	12,1	37,5	39,0	38,2	30,0	21,0	25,5	21,9	16,9	19,3
216 Scagnello	24,2	26,3	25,4	13,6	10,0	11,9	27,3	26,7	26,9	7,6	9,0	8,3
217 Scarnafigi	10,4	10,9	10,7	17,8	26,9	22,3	20,5	13,4	17,4	11,5	11,2	11,3
218 Serralunga d'Alba	19,4	24,7	21,8	14,0	21,4	17,4	22,9	9,7	16,7	8,8	6,1	7,4
219 Serravalle Langhe	16,0	19,0	17,4	16,0	13,6	14,9	20,7	19,0	20,0	9,6	6,6	8,1
220 Sinio	17,9	29,7	23,7	16,7	22,9	19,8	21,4	14,8	18,2	8,4	8,2	8,3
221 Somano	6,0	5,8	5,9	11,6	10,3	11,0	11,8	-	7,4	5,4	3,4	4,4
222 Sommariva del Bosco	16,0	17,4	16,7	30,3	28,9	29,6	21,7	17,3	19,6	16,6	13,0	14,7
223 Sommariva Perno	12,9	11,9	12,4	23,0	28,1	25,6	21,6	14,0	17,9	12,2	10,4	11,3
224 Stroppio	19,0	28,6	22,9	9,1	37,5	21,1	10,0	25,0	16,7	3,5	7,9	5,8
225 Tarantasca	19,4	16,5	18,0	16,8	16,9	16,9	11,5	11,2	11,4	9,8	9,0	9,4
226 Torre Bormida	19,4	28,1	23,5	16,7	12,5	14,7	5,9	18,8	12,1	4,6	5,4	5,0
227 Torre Mondovì	11,3	13,8	12,6	25,0	19,6	22,2	10,7	13,8	12,3	11,3	5,5	8,2
228 Torre San Giorgio	19,7	19,9	19,8	17,9	29,3	23,5	9,3	16,9	13,3	9,1	13,3	11,2
229 Torresina	25,0	33,3	28,6	33,3	-	22,2	-	-	-	8,1	-	3,9
230 Treiso	11,5	12,9	12,2	24,7	26,7	25,6	22,4	11,6	17,8	15,4	11,6	13,5
231 Trezzo Tinella	13,5	7,4	10,9	20,0	26,3	22,7	6,7	7,1	6,9	9,5	9,0	9,2
232 Trinità	12,1	16,5	14,3	25,4	25,6	25,5	18,2	11,4	15,3	14,3	10,6	12,4
233 Valdieri	8,4	12,5	10,3	26,9	25,0	26,0	15,9	12,7	14,5	13,1	7,9	10,6
234 Valgrana	18,6	13,8	16,3	7,9	27,5	17,2	11,8	11,6	11,7	5,8	10,3	8,0
235 Valloriate	7,7	14,3	10,0	10,5	28,6	15,4	10,0	28,6	17,6	4,0	6,5	5,2
236 Valmala	-	-	-	-	-	-	33,3	-	22,2	11,4	-	5,8
237 Venasca	16,0	14,3	15,2	19,8	18,3	19,0	18,7	17,3	18,1	10,6	9,5	10,0
238 Verduno	13,8	19,2	16,4	21,1	44,7	32,9	34,4	17,1	24,7	14,7	15,4	15,1
239 Vermante	11,2	13,8	12,4	22,3	22,0	22,2	9,1	10,5	9,7	10,8	9,2	10,1
240 Verzuolo	10,2	12,6	11,4	33,9	35,4	34,6	23,3	23,8	23,5	18,6	15,8	17,2
241 Vezza d'Alba	6,3	13,9	10,0	27,6	36,5	31,6	20,0	11,8	15,7	14,1	12,7	13,4
242 Vicoforte	11,7	12,9	12,3	39,6	41,5	40,6	27,9	31,2	29,4	24,6	21,3	22,9
243 Vignolo	9,0	13,3	11,2	29,7	31,4	30,6	24,8	21,3	23,1	18,3	15,2	16,7
244 Villafalletto	17,3	16,7	17,0	22,0	30,2	25,9	9,2	6,8	8,1	11,0	11,0	11,0
245 Villanova Mondovì	12,3	14,9	13,6	30,2	27,2	28,7	20,9	21,2	21,1	17,3	13,8	15,5
246 Villanova Solaro	18,8	17,9	18,4	16,1	33,3	24,0	12,3	2,0	7,4	8,2	10,8	9,5
247 Villar San Costanzo	11,1	9,5	10,4	15,3	25,8	20,1	18,6	14,5	16,4	8,0	10,0	9,0
248 Vinadio	14,2	15,3	14,7	21,6	18,4	20,2	6,4	20,0	13,0	11,1	8,1	9,6
249 Viola	15,9	24,2	19,3	24,0	18,2	21,7	33,3	13,0	25,4	11,6	4,5	8,2
250 Vottignasco	12,1	20,0	15,7	20,5	23,5	21,8	24,2	11,4	16,9	10,6	7,8	9,3
<b>TOTALE</b>	<b>12,9</b>	<b>13,4</b>	<b>13,1</b>	<b>30,1</b>	<b>33,9</b>	<b>32,0</b>	<b>25,0</b>	<b>20,1</b>	<b>22,6</b>	<b>18,1</b>	<b>15,3</b>	<b>16,7</b>

**Tavola 3.5 - Indicatori relativi a popolazione e lavoro per Comune**

COMUNI	TASSO DI ATTIVITÀ			TASSO DI DISOCCUPAZIONE			TASSO DI DISOCCUPAZIONE GIOVANILE			
	M	F	MF	M	F	MF	M	F	MF	
001	Acceglio	56,6	29,3	43,3	5,8	5,9	5,8	16,7	25,0	19,2
002	Aisone	43,9	33,5	38,5	4,6	7,4	5,9	25,0	14,3	19,2
003	Alba	57,2	38,1	47,4	4,5	8,1	6,0	11,0	16,7	13,7
004	Albaretto della Torre	55,3	31,0	44,2	4,8	7,7	5,7	7,1	15,0	10,4
005	Alto	45,5	13,5	31,4	20,0	14,3	18,9	33,3	-	33,3
006	Argentera	57,4	25,6	43,3	19,4	27,3	21,4	-	-	-
007	Arguello	61,5	30,0	46,2	5,1	18,5	9,3	13,3	33,3	20,8
008	Bagnasco	52,0	25,9	38,1	5,5	16,7	9,6	9,0	27,8	17,4
009	Bagnolo Piemonte	56,7	33,6	45,0	4,7	12,0	7,4	10,9	24,9	16,8
010	Baldissero d'Alba	58,9	35,4	47,2	4,6	10,0	6,6	10,6	19,5	14,8
011	Barbaresco	60,1	38,5	49,8	2,9	6,6	4,3	6,7	11,6	8,7
012	Barge	58,6	32,4	45,3	4,4	10,6	6,6	10,7	20,6	15,1
013	Barolo	61,8	35,7	48,1	4,6	6,3	5,3	16,1	15,9	16,0
014	Bastia Mondovì	56,4	30,0	43,4	2,9	4,5	3,4	7,3	10,8	8,7
015	Battifollo	40,3	20,2	30,8	6,9	15,4	9,5	6,3	25,0	14,3
016	Beinette	58,8	32,3	45,4	3,7	13,2	7,1	8,1	22,9	14,7
017	Bellino	56,7	23,7	40,6	4,4	-	3,2	11,1	-	9,1
018	Belvedere Langhe	58,2	37,4	48,0	1,9	6,2	3,5	-	10,0	4,4
019	Bene Vagienna	53,9	27,0	40,6	6,5	11,9	8,3	7,4	19,6	12,9
020	Benevello	56,5	35,1	46,1	0,8	8,3	3,6	2,6	15,2	8,3
021	Bergolo	51,4	13,2	31,5	-	-	-	-	-	-
022	Bermezzo	55,9	29,4	42,5	6,2	12,1	8,3	9,0	18,7	13,1
023	Bonvicino	47,7	29,0	38,6	3,2	5,6	4,1	-	16,7	9,1
024	Borgomale	51,7	29,9	41,1	3,3	6,0	4,3	12,0	15,0	13,3
025	Borgo San Dalmazzo	58,6	33,5	45,8	4,5	11,4	7,1	10,1	21,9	15,4
026	Bosia	55,4	27,4	41,3	4,8	3,2	4,3	8,3	-	5,3
027	Bossolasco	51,5	27,2	39,3	4,6	2,2	3,8	11,1	6,7	9,3
028	Boves	58,0	32,3	44,9	3,6	8,2	5,3	7,5	15,5	11,0
029	Bra	55,1	32,7	43,5	5,2	13,4	8,4	10,6	24,5	16,9
030	Briaglia	49,6	32,0	41,1	3,0	9,8	5,6	-	16,7	7,7
031	Briga Alta	36,4	21,6	29,6	12,5	37,5	20,8	100,0	100,0	100,0
032	Brondello	57,4	18,5	41,5	3,6	12,0	5,1	8,1	23,1	12,0
033	Brossasco	58,4	28,2	43,7	0,9	8,6	3,3	1,9	19,4	9,0
034	Busca	57,6	33,2	45,2	3,4	8,3	5,2	8,6	16,5	12,4
035	Camerana	48,4	22,7	35,4	0,5	19,1	6,6	2,0	34,3	15,3
036	Camo	65,2	39,2	51,9	-	4,3	1,6	-	5,6	2,9
037	Canale	57,5	34,8	46,0	5,5	7,3	6,2	11,7	14,4	13,0
038	Canosio	56,9	30,9	43,4	-	-	-	-	-	-
039	Caprauna	50,6	34,1	42,1	7,1	10,0	8,3	20,0	50,0	31,3
040	Caraglio	58,4	32,7	45,3	4,6	7,8	5,7	8,7	14,7	11,4
041	Caramagna Piemonte	60,5	31,1	45,5	3,1	7,6	4,7	6,4	16,8	11,0
042	Cardè	60,9	30,7	45,3	4,4	9,5	6,2	6,9	19,4	12,1
043	Carrù	57,3	29,6	43,0	4,0	6,6	4,9	9,2	15,7	12,0
044	Cartignano	59,0	20,2	38,4	2,0	-	1,5	6,3	-	4,8
045	Casalgrasso	56,6	29,5	43,0	5,0	8,6	6,3	11,8	19,1	15,1
046	Castagnito	63,0	39,3	50,6	3,5	7,4	5,1	8,3	11,6	9,9
047	Casteldelfino	54,9	21,4	37,5	3,8	15,2	7,2	17,6	50,0	29,6
048	Castellar	66,9	48,7	58,1	1,2	1,8	1,4	5,9	5,0	5,4
049	Castelletto Stura	57,6	40,3	49,3	23,2	24,3	23,6	21,3	17,4	19,4
050	Castelletto Uzzone	54,5	27,2	41,8	2,6	12,0	5,5	5,9	26,3	13,2
051	Castellinaldo	64,2	31,5	48,4	14,2	16,8	15,0	14,9	15,8	15,3
052	Castellino Tanaro	47,6	33,3	40,2	-	8,5	3,6	-	16,7	9,1
053	Castelmagno	48,4	32,9	41,7	2,2	4,3	2,9	-	10,0	4,0
054	Castelnuovo di Ceva	50,0	39,0	44,1	6,1	10,0	7,9	10,0	20,0	15,0
055	Castiglione Falletto	64,1	41,9	52,6	8,2	3,6	6,3	12,5	5,3	9,0
056	Castiglione Tinella	58,3	43,1	50,4	2,3	2,3	2,3	5,9	7,0	6,5
057	Castino	58,5	33,8	46,3	1,2	7,6	3,5	2,4	12,5	6,8
058	Cavallerleone	64,7	31,9	47,7	2,8	8,5	4,8	8,2	22,9	14,3
059	Cavallermaggiore	58,5	29,5	43,9	2,9	8,6	4,9	7,3	16,5	11,4
060	Celle di Macra	47,4	16,9	32,7	22,2	50,0	29,2	12,5	60,0	30,8
061	Centallo	62,5	28,9	45,6	3,4	9,7	5,4	6,8	15,6	10,8
062	Ceresole Alba	61,2	35,9	48,7	3,2	9,0	5,3	7,8	18,0	12,6
063	Cerreto Langhe	53,8	39,7	47,0	2,8	4,1	3,3	12,5	9,7	10,9
064	Cervasca	60,0	36,4	48,3	5,1	9,0	6,6	8,8	18,0	13,1
065	Cervere	59,5	36,1	48,0	2,6	4,7	3,3	2,5	9,4	5,7

Tavola 3.5 segue - Indicatori relativi a popolazione e lavoro per Comune

COMUNI	TASSO DI ATTIVITÀ			TASSO DI DISOCCUPAZIONE			TASSO DI DISOCCUPAZIONE GIOVANILE			
	M	F	MF	M	F	MF	M	F	MF	
066	Ceva	55,0	31,9	43,1	3,4	8,6	5,4	8,6	18,1	13,1
067	Cherasco	59,2	32,1	45,7	3,2	9,3	5,3	5,7	17,3	10,7
068	Chiusa di Pesio	53,6	28,9	41,0	3,5	7,4	4,9	8,7	17,8	12,5
069	Cigliè	46,8	19,4	32,5	-	10,0	3,1	-	9,1	3,6
070	Cissono	54,2	18,9	40,4	-	-	-	-	-	-
071	Clavesana	57,2	26,3	42,2	7,9	11,7	9,1	16,2	20,9	17,9
072	Corneliano d'Alba	58,7	29,1	43,3	2,7	9,6	5,1	5,2	17,2	10,5
073	Cortemilia	56,0	30,5	43,1	5,9	12,8	8,3	14,6	24,0	18,6
074	Cossano Belbo	63,5	36,8	49,8	2,5	5,5	3,7	7,5	13,2	10,1
075	Costigliole Saluzzo	57,5	32,3	44,8	4,6	12,6	7,5	10,8	23,0	16,4
076	Cravanzana	53,3	32,3	42,4	1,8	8,1	4,3	3,0	23,1	11,9
077	Crissolo	59,6	44,3	53,0	8,3	6,4	7,6	15,0	20,0	16,7
078	Cuneo	55,7	32,9	43,7	5,2	9,7	7,0	12,2	20,3	15,9
079	Demonte	56,4	32,6	44,8	5,9	10,3	7,4	19,4	29,4	23,3
080	Diano d'Alba	62,6	37,7	50,2	1,7	9,2	4,5	5,3	20,3	12,0
081	Dogliani	57,2	31,3	44,0	3,7	8,2	5,4	8,2	18,1	12,4
082	Dronero	55,3	31,2	42,8	5,3	7,9	6,3	11,1	16,0	13,3
083	Elva	51,1	40,6	46,8	2,2	3,8	2,8	6,7	10,0	8,0
084	Entracque	54,0	25,7	40,1	7,5	24,3	12,8	13,3	44,2	26,2
085	Ervie	61,6	32,5	47,2	6,8	6,6	6,7	15,5	12,1	13,9
086	Farigliano	57,7	33,3	45,3	3,0	5,4	3,9	7,6	11,7	9,5
087	Faule	53,8	31,8	42,9	1,9	9,8	4,8	7,7	16,0	11,8
088	Feisoglio	55,5	40,3	48,1	3,0	4,5	3,6	11,1	7,4	9,5
089	Fossano	57,0	33,2	45,0	3,3	8,7	5,3	7,5	16,0	11,4
090	Frabosa Soprana	52,2	26,1	39,2	4,0	5,2	4,4	8,6	12,2	10,1
091	Frabosa Sottana	54,6	32,0	43,6	10,1	9,7	10,0	24,7	23,2	24,0
092	Frassino	50,7	29,6	40,6	7,8	7,3	7,6	17,9	26,7	20,9
093	Gaiola	53,6	28,2	40,8	2,9	5,5	3,8	7,4	17,6	11,4
094	Gambasca	58,1	36,5	47,3	12,2	15,8	13,6	21,9	16,7	19,6
095	Gareggio	49,3	24,5	36,4	6,9	21,1	11,9	17,4	32,5	24,7
096	Genola	57,9	32,1	44,9	1,5	7,6	3,7	4,0	12,8	8,0
097	Gorzegno	48,4	40,4	44,4	2,8	8,0	5,1	3,4	20,6	12,7
098	Gottasecca	56,2	37,5	47,3	10,2	11,1	10,5	15,0	20,0	17,1
099	Govone	55,9	31,3	43,3	5,2	9,2	6,7	11,6	18,7	14,9
100	Grinzane Cavour	58,1	40,6	49,5	5,0	5,9	5,4	8,8	9,6	9,2
101	Guarene	61,0	38,6	49,8	3,0	5,9	4,1	5,7	11,6	8,4
102	Igliano	55,1	10,4	33,0	3,7	40,0	9,4	20,0	66,7	37,5
103	Isasca	64,7	21,3	47,0	2,3	20,0	5,6	-	40,0	9,1
104	Lagnasco	58,4	27,5	42,4	1,3	13,2	5,3	1,7	19,4	9,6
105	La Morra	57,8	34,7	45,7	2,1	5,7	3,5	4,8	11,3	7,9
106	Lequio Berria	50,9	32,5	42,5	7,4	8,0	7,6	9,5	12,9	11,0
107	Lequio Tanaro	53,5	28,7	41,8	12,4	24,7	16,3	12,3	29,0	17,7
108	Lesegno	50,8	27,7	38,8	4,7	17,5	9,5	10,9	32,7	22,4
109	Levice	47,8	33,8	41,3	3,4	1,9	2,8	9,7	6,3	8,5
110	Limone Piemonte	60,2	38,2	49,5	8,0	11,9	9,5	19,0	27,7	22,3
111	Lisio	48,7	24,0	36,8	10,5	14,3	11,7	20,8	17,6	19,5
112	Macra	40,4	17,6	30,9	5,3	16,7	8,0	14,3	50,0	22,2
113	Magliano Alfieri	56,2	32,8	44,0	3,1	9,1	5,4	5,0	18,9	11,2
114	Magliano Alpi	58,8	30,3	44,5	4,1	7,7	5,3	12,9	13,7	13,3
115	Mango	59,7	43,9	51,7	4,0	5,7	4,7	9,8	14,0	11,7
116	Manta	57,1	31,4	44,1	4,7	11,4	7,1	11,3	22,5	16,0
117	Marene	60,0	32,6	46,5	3,0	10,9	5,7	6,0	18,8	11,7
118	Margarita	59,8	30,5	45,0	2,8	4,7	3,4	6,5	8,8	7,5
119	Marmora	43,8	35,5	39,3	-	-	-	-	-	-
120	Marsaglia	56,5	28,3	42,9	3,8	6,1	4,6	14,3	13,3	13,9
121	Martiniana Po	55,1	32,4	44,0	4,9	7,0	5,6	6,9	14,6	10,1
122	Melle	46,3	30,5	38,5	2,8	5,8	4,0	3,7	17,4	10,0
123	Moiola	47,4	24,7	35,6	2,7	12,2	6,1	14,3	25,0	21,7
124	Mombarcaro	52,5	27,5	39,5	4,3	1,9	3,4	9,1	7,1	8,3
125	Mombasiglio	56,7	30,5	43,5	3,4	6,3	4,4	9,4	13,5	10,9
126	Monastero di Vasco	51,6	26,0	38,8	2,8	7,6	4,4	5,3	14,8	9,5
127	Monasterolo Casotto	49,4	30,9	40,9	-	4,8	1,6	-	25,0	6,3
128	Monasterolo di Savigliano	59,7	30,2	44,7	3,9	9,1	5,7	8,2	18,0	13,2
129	Monchiero	55,0	25,0	40,1	3,1	10,2	5,3	2,1	19,4	9,0
130	Mondovi	54,5	32,4	43,1	4,5	10,4	6,8	10,7	20,6	15,4

Tavola 3.5 segue - Indicatori relativi a popolazione e lavoro per Comune

COMUNI	TASSO DI ATTIVITÀ			TASSO DI DISOCCUPAZIONE			TASSO DI DISOCCUPAZIONE GIOVANILE			
	M	F	MF	M	F	MF	M	F	MF	
131	Monesiglio	49,4	25,5	37,0	1,0	6,3	2,8	1,6	12,5	5,3
132	Monforte d'Alba	57,0	34,1	45,5	2,0	4,5	2,9	3,9	10,2	6,5
133	Montà	57,4	31,0	43,9	3,9	10,3	6,2	10,1	19,5	14,2
134	Montaldo di Mondovì	45,5	32,7	39,2	3,3	8,6	5,5	5,9	21,9	13,6
135	Montaldo Roero	59,1	33,2	45,9	2,4	4,8	3,3	1,5	7,5	4,2
136	Montanera	63,6	40,6	52,5	3,2	3,8	3,4	3,0	8,0	5,2
137	Montelupo Albese	52,8	33,3	43,0	1,8	6,9	3,8	5,3	13,5	9,3
138	Montemale di Cuneo	53,3	32,2	42,9	-	7,9	2,9	-	13,3	7,4
139	Monterosso Grana	48,7	25,5	37,0	17,0	11,1	15,0	25,8	19,2	22,8
140	Monteu Roero	55,6	28,1	42,0	2,5	5,0	3,3	5,7	12,0	8,3
141	Montezemolo	62,1	18,8	40,8	4,2	19,0	7,5	11,8	30,0	18,5
142	Monticello d'Alba	58,7	34,8	46,6	5,7	9,4	7,1	9,3	16,3	12,4
143	Moretta	58,1	33,1	45,4	4,9	14,3	8,4	9,4	28,8	17,8
144	Morozzo	57,3	31,6	44,6	3,3	9,0	5,3	7,6	19,2	12,8
145	Murazzano	55,8	22,9	38,9	1,3	1,9	1,5	1,6	6,1	3,2
146	Murello	55,3	26,8	41,2	3,0	8,8	4,9	6,5	21,3	12,8
147	Narzole	56,6	31,0	43,8	10,7	14,0	11,9	12,9	18,7	15,3
148	Neive	59,2	34,2	46,4	3,5	6,2	4,5	5,8	13,7	9,2
149	Naviglie	62,7	48,1	55,4	0,8	2,9	1,7	2,7	7,9	5,3
150	Niella Belbo	51,6	28,0	39,6	3,4	7,7	5,0	12,5	18,5	15,3
151	Niella Tanaro	51,8	22,5	37,1	10,6	11,6	10,9	20,9	19,1	20,2
152	Novello	58,3	37,1	47,6	2,4	6,1	3,8	5,9	11,1	8,1
153	Nucetto	54,5	29,4	42,1	3,9	14,9	7,7	5,9	28,6	16,1
154	Oncino	43,8	21,5	32,6	-	14,3	4,8	-	50,0	28,6
155	Ormea	46,8	25,0	35,6	5,6	15,0	9,0	14,7	36,6	23,3
156	Ostana	53,3	22,0	37,8	3,1	23,1	8,9	16,7	60,0	36,4
157	Paesana	55,2	29,3	42,3	5,5	6,5	5,8	11,8	13,0	12,3
158	Pagno	61,0	35,0	48,8	4,3	8,4	5,7	14,7	18,8	16,7
159	Pamparato	48,3	21,9	35,0	1,5	10,0	4,2	4,5	27,3	15,9
160	Paroldo	47,8	28,4	37,3	1,8	5,3	3,2	-	20,0	8,3
161	Perletto	58,6	36,5	48,4	3,8	7,0	4,9	8,3	25,0	15,0
162	Perio	46,9	8,4	27,4	2,6	14,3	4,4	9,1	33,3	14,3
163	Peveragno	57,4	33,0	45,0	2,9	7,8	4,7	6,5	15,2	10,5
164	Pezzolo Valle Uzzone	50,5	24,4	37,7	2,9	10,4	5,3	7,1	17,4	11,8
165	Pianfei	58,7	30,6	44,7	3,6	10,4	5,9	9,3	19,8	13,7
166	Piasco	54,9	30,8	42,3	3,9	12,7	7,2	5,4	22,1	13,7
167	Pietrapozio	51,4	24,2	38,6	5,6	33,3	13,7	-	66,7	22,2
168	Piobesi d'Alba	59,6	40,4	50,1	8,0	5,5	7,0	8,6	9,7	9,2
169	Piozzo	53,0	24,2	37,9	3,7	15,7	7,7	9,0	32,6	18,6
170	Pocapaglia	58,7	29,2	43,9	1,3	8,6	3,8	3,9	16,9	9,3
171	Polonghera	56,6	30,9	43,4	6,0	10,9	7,8	8,8	16,3	12,4
172	Pontechianale	51,9	30,8	41,3	7,3	12,1	9,1	33,3	33,3	33,3
173	Pradleves	45,5	29,7	37,6	2,5	5,9	3,8	11,8	23,1	16,7
174	Prazzo	56,1	39,3	47,2	-	3,4	1,5	-	8,3	5,6
175	Priero	47,1	21,4	34,3	3,1	7,0	4,3	8,7	7,1	8,1
176	Priocca	59,4	35,7	47,5	3,0	7,5	4,7	7,1	16,0	10,9
177	Priola	49,3	25,9	36,9	5,1	28,2	13,7	12,5	38,6	25,0
178	Prunetto	54,2	21,4	38,6	1,4	7,8	3,1	4,8	16,0	9,0
179	Racconigi	55,1	33,6	44,3	5,3	11,2	7,5	10,1	20,2	14,7
180	Revello	61,4	31,3	46,1	4,6	11,2	6,9	9,9	17,6	13,5
181	Rifreddo	54,3	38,2	46,5	4,4	7,7	5,7	7,8	15,4	11,3
182	Rittana	57,8	31,3	44,8	2,1	8,0	4,1	-	66,7	16,7
183	Roaschia	44,9	17,6	31,6	6,3	5,6	6,1	20,0	16,7	19,0
184	Roascio	54,3	13,5	32,7	4,0	-	3,1	-	-	-
185	Robilante	56,3	29,8	42,9	4,6	10,4	6,6	10,9	17,5	14,2
186	Roburent	53,6	27,6	40,4	9,1	13,8	10,7	24,5	34,5	28,2
187	Roccabruna	55,2	33,5	44,3	1,9	10,0	5,0	4,5	21,3	12,0
188	Rocca Cigliè	64,2	25,9	44,5	4,4	17,2	8,2	4,2	35,7	15,8
189	Rocca de' Baldi	58,8	29,5	44,2	3,5	5,8	4,2	9,5	14,1	11,4
190	Roccaforte Mondovì	55,1	29,4	42,9	9,1	12,3	10,2	18,1	22,5	19,9
191	Roccasparvera	58,9	32,4	45,8	4,0	8,5	5,6	5,5	18,2	10,2
192	Roccavione	58,6	30,6	44,8	6,9	11,6	8,5	11,4	22,6	16,2
193	Rocchetta Belbo	53,0	30,8	41,7	1,9	12,5	5,9	6,3	25,0	14,3
194	Roddi	59,9	37,3	48,8	0,9	7,9	3,5	2,1	19,2	9,8
195	Roddino	61,5	34,4	48,0	3,4	10,8	6,0	9,1	21,2	16,4

Tavola 3.5 segue - Indicatori relativi a popolazione e lavoro per Comune

COMUNI	TASSO DI ATTIVITÀ			TASSO DI DISOCCUPAZIONE			TASSO DI DISOCCUPAZIONE GIOVANILE		
	M	F	MF	M	F	MF	M	F	MF
196 Rodello	56,1	38,6	47,1	1,8	5,6	3,4	5,5	13,8	9,7
197 Rossana	52,1	34,2	43,4	4,2	5,5	4,7	8,8	13,1	10,6
198 Ruffia	66,2	37,8	53,2	9,0	10,4	9,5	11,9	15,8	13,1
199 Sale delle Langhe	48,0	21,6	34,7	6,6	5,4	6,2	14,8	4,8	10,4
200 Sale San Giovanni	46,0	25,0	35,9	10,9	4,3	8,7	22,2	20,0	21,7
201 Saliceto	50,3	23,3	36,1	2,9	10,4	5,5	5,8	19,5	11,8
202 Salmour	59,5	25,2	43,1	3,9	11,4	6,0	9,3	18,4	13,0
203 Salmuzzo	55,1	29,7	41,9	5,2	12,2	7,8	13,1	25,1	18,4
204 Sambuco	53,7	37,5	45,5	3,4	4,8	4,0	14,3	-	9,1
205 Sampeyre	51,4	28,4	39,6	5,6	10,7	7,4	12,3	25,4	17,2
206 San Benedetto Belbo	54,3	31,4	44,6	3,2	3,7	3,3	4,8	8,3	6,1
207 San Damiano Macra	50,2	21,2	36,5	7,6	5,5	7,0	4,8	10,5	6,6
208 Sanfrè	59,5	28,6	43,6	4,0	12,9	7,0	7,0	20,4	12,7
209 Sanfront	55,1	33,4	44,4	5,1	9,9	6,9	9,0	18,8	13,7
210 San Michele Mondovì	53,9	32,0	42,9	7,7	14,4	10,2	13,9	24,1	18,6
211 Sant'Albano Stura	57,5	31,4	44,7	6,5	10,7	7,9	9,3	15,9	12,2
212 Santa Vittoria d'Alba	55,4	34,4	44,9	2,4	9,2	5,0	4,4	16,1	10,2
213 Santo Stefano Belbo	61,4	35,5	48,1	4,9	10,3	7,0	11,1	21,2	15,9
214 Santo Stefano Roero	57,2	27,2	42,3	2,4	9,6	4,7	5,3	22,2	11,4
215 Savigliano	56,2	31,4	43,5	5,1	9,8	6,8	11,0	19,3	14,8
216 Scagnello	50,5	30,6	40,5	-	11,8	4,5	-	30,0	13,6
217 Scarnafigi	60,6	31,1	46,2	4,6	10,4	6,5	8,9	15,9	12,2
218 Serralunga d'Alba	57,2	33,9	45,7	2,9	6,3	4,1	2,5	9,4	5,6
219 Serravalle Langhe	50,9	27,7	39,6	2,4	4,7	3,2	13,3	16,7	14,8
220 Sinio	58,7	39,4	49,3	2,8	4,3	3,4	10,8	10,0	10,5
221 Somano	47,1	27,4	37,8	0,9	7,3	3,1	3,2	14,8	8,6
222 Sommariva del Bosco	56,6	28,8	42,4	4,0	12,9	7,1	8,0	22,7	14,3
223 Sommariva Perno	58,3	31,5	44,4	2,2	7,5	4,2	4,2	13,2	8,2
224 Stroppa	35,6	23,1	29,0	9,5	6,7	8,3	-	20,0	10,0
225 Tarantasca	61,1	34,5	48,1	1,9	7,2	3,8	5,1	11,0	7,7
226 Torre Bormida	39,4	36,0	37,9	7,7	5,0	6,5	15,4	16,7	15,8
227 Torre Mondovì	47,2	17,4	31,3	3,9	18,5	8,3	10,3	33,3	21,4
228 Torre San Giorgio	63,3	24,1	43,8	3,8	12,7	6,2	9,4	18,9	12,9
229 Torresina	38,1	9,5	23,8	6,3	-	5,0	25,0	-	20,0
230 Treiso	59,2	37,4	48,1	1,5	3,7	2,3	1,9	11,1	6,2
231 Trezzo Tinella	69,3	47,4	59,0	1,5	-	0,9	5,6	-	3,2
232 Trinità	58,4	28,2	42,9	6,2	6,8	6,4	10,7	10,4	10,6
233 Valdieri	46,7	23,4	35,2	8,4	19,7	12,1	20,0	28,3	23,4
234 Valgrana	60,6	43,7	52,0	4,8	5,8	5,2	12,7	14,5	13,6
235 Valloriate	52,3	24,2	38,8	7,1	4,2	6,3	10,0	-	6,7
236 Valmala	68,6	22,9	45,7	4,2	-	3,1	-	-	-
237 Venasca	58,1	32,3	45,0	3,6	15,9	8,1	5,1	26,5	14,8
238 Verduno	60,8	32,6	46,5	2,3	5,6	3,5	6,7	11,1	8,8
239 Vermante	54,7	28,0	41,6	4,1	14,4	7,5	9,3	26,9	16,7
240 Verzuolo	55,2	29,6	42,1	4,1	11,0	6,6	8,4	19,6	13,3
241 Vezza d'Alba	58,1	32,9	45,7	3,4	6,2	4,4	9,6	12,7	11,0
242 Vicoforte	53,7	27,5	40,3	6,3	13,7	8,9	15,5	25,3	19,7
243 Vignolo	55,5	32,8	44,0	3,1	7,2	4,7	7,9	15,2	11,3
244 Villafalletto	57,3	31,3	44,1	3,9	6,1	4,7	7,5	11,3	9,2
245 Villanova Mondovì	58,1	29,6	42,6	4,6	9,4	6,3	10,1	16,1	12,9
246 Villanova Solaro	57,8	19,4	39,9	2,8	1,4	2,5	7,4	2,7	5,7
247 Villar San Costanzo	55,4	32,0	43,9	14,4	18,0	15,7	10,5	18,3	13,3
248 Vinadio	51,9	27,4	40,1	12,1	17,9	14,0	18,6	33,3	24,1
249 Viola	44,9	23,2	34,7	13,4	35,2	20,2	11,4	40,0	20,0
250 Vottignasco	62,5	30,1	46,5	2,8	7,2	4,2	5,8	16,1	9,6
<b>TOTALE</b>	<b>56,5</b>	<b>32,1</b>	<b>44,1</b>	<b>4,5</b>	<b>9,8</b>	<b>6,5</b>	<b>9,7</b>	<b>18,8</b>	<b>13,8</b>

Tavola 3.6 - Indicatori relativi alle abitazioni per Comune

COMUNI	ABITAZIONI NON OCCU- PATE		ABITAZIONI OCCUPATE						ABITAZIONI		
	Superficie media	N. stanze per abita- zione	Superficie media	N. stanze per abita- zione	N. occupanti per stanza	N. mq. per occupante	% abitazioni occupate in proprietà	% abitazioni occupate in affitto	Superficie media (mq.)	N. stanze per abita- zione	
001	Acceglio	56,5	3,0	65,4	3,3	0,5	36,6	89,3	5,3	58,2	3,0
002	Aisone	52,7	2,9	74,7	3,8	0,6	36,0	91,9	5,4	61,4	3,2
003	Alba	89,2	4,0	96,2	4,3	0,6	36,5	60,6	33,9	95,7	4,2
004	Albaretto della Torre	81,6	3,9	95,4	4,5	0,6	37,5	79,4	20,6	90,7	4,3
005	Alto	66,0	3,5	70,3	3,6	0,4	43,5	75,3	5,5	68,1	3,5
006	Argentera	56,7	2,5	87,6	3,9	0,4	53,0	89,1	9,1	59,0	2,6
007	Arguello	81,3	4,3	101,5	5,0	0,5	42,6	74,4	21,8	96,9	4,8
008	Bagnasco	78,7	3,9	84,3	4,0	0,5	39,6	72,0	20,0	82,8	4,0
009	Bagnolo Piemonte	58,0	2,9	82,6	3,8	0,6	33,7	72,8	19,8	70,3	3,3
010	Baldissero d'Alba	96,1	4,4	102,1	4,5	0,6	39,3	83,5	6,6	100,6	4,5
011	Barbaresco	92,0	4,4	110,9	4,8	0,6	40,8	76,3	10,8	106,2	4,7
012	Barge	69,3	3,4	86,3	3,9	0,6	33,8	71,0	23,6	81,7	3,8
013	Barolo	1,5	1,4	110,8	4,8	0,5	45,5	70,3	19,6	83,0	4,0
014	Bastia Mondovì	120,1	4,1	116,8	4,3	0,5	56,5	71,6	24,7	118,2	4,2
015	Battifollo	87,2	4,4	96,7	4,6	0,4	50,5	90,0	2,9	93,3	4,5
016	Beinette	82,5	3,7	98,6	4,2	0,7	35,9	68,3	24,4	96,7	4,1
017	Bellino	58,8	2,9	61,5	3,2	0,7	27,7	99,0	1,0	59,5	3,0
018	Belvedere Langhe	92,5	4,2	114,9	5,2	0,5	41,1	85,5	12,1	105,2	4,8
019	Bene Vagienna	82,2	3,9	94,9	4,2	0,6	37,9	73,7	20,2	92,4	4,2
020	Benevello	97,5	5,0	116,1	5,4	0,5	42,7	91,6	6,5	110,0	5,2
021	Bergolo	85,2	4,2	82,7	4,1	0,3	57,8	88,2	9,8	83,6	4,1
022	Bemezzo	87,7	4,2	100,2	4,4	0,6	38,3	74,7	16,6	98,3	4,3
023	Bonvicino	100,7	4,7	104,8	4,8	0,4	53,6	84,6	6,2	102,5	4,7
024	Borgomale	95,3	4,2	108,8	4,7	0,6	40,3	91,3	4,7	104,3	4,5
025	Borgo San Dalmazzo	40,8	2,5	92,6	4,1	0,6	36,0	60,0	33,4	85,1	3,9
026	Bosia	93,1	4,5	101,8	4,7	0,6	38,9	89,5	5,8	97,9	4,6
027	Bossolasco	85,7	4,2	97,3	4,4	0,5	42,4	77,2	15,0	90,4	4,3
028	Boves	68,4	3,3	93,1	4,2	0,6	35,9	71,1	22,1	87,0	4,0
029	Bra	69,4	3,2	96,5	4,2	0,6	37,6	60,8	34,0	94,2	4,1
030	Briaglia	85,9	4,5	106,0	4,8	0,4	50,4	77,6	11,2	98,1	4,7
031	Briga Alta	56,4	2,9	65,9	3,3	0,5	36,6	91,1	2,2	57,8	3,0
032	Brondello	56,3	2,6	70,4	3,4	0,5	37,5	84,1	11,9	64,4	3,1
033	Brossasco	66,9	3,4	80,3	3,8	0,6	34,2	76,4	16,0	74,3	3,6
034	Busca	86,3	3,9	91,0	4,1	0,6	35,4	68,5	25,3	90,5	4,1
035	Camerana	93,1	4,6	102,3	4,9	0,5	44,3	88,9	3,0	98,9	4,8
036	Camo	88,5	3,8	108,5	4,7	0,6	40,6	86,4	6,8	102,5	4,4
037	Canale	90,0	4,0	102,6	4,4	0,6	39,3	65,7	26,6	101,1	4,3
038	Canosio	48,5	2,7	77,6	3,5	0,6	38,8	88,7	1,9	55,9	2,9
039	Caprauna	62,2	3,4	62,1	3,4	0,6	31,9	87,5	-	62,1	3,4
040	Caraglio	86,0	4,0	96,0	4,3	0,6	37,6	65,9	27,7	94,0	4,2
041	Caramagna Piemonte	88,6	4,3	101,0	4,3	0,6	37,8	64,6	21,8	99,6	4,3
042	Cardè	93,3	4,2	94,7	4,2	0,6	35,3	79,9	13,8	94,6	4,2
043	Carrù	89,5	4,1	97,6	4,3	0,6	41,0	63,1	30,6	95,8	4,2
044	Cartignano	70,2	3,4	81,0	4,0	0,5	41,2	90,0	3,3	74,4	3,6
045	Casalgrasso	95,7	4,4	101,3	4,2	0,6	37,9	68,0	22,8	100,8	4,3
046	Castagnito	88,0	3,6	112,3	4,6	0,6	39,3	75,0	19,9	107,3	4,4
047	Casteldelfino	60,5	2,9	70,1	3,4	0,6	35,6	85,8	10,8	62,3	3,0
048	Castellar	93,3	4,2	117,4	5,3	0,5	44,8	73,9	18,5	110,1	4,9
049	Castelletto Stura	84,3	4,0	90,6	4,1	0,7	33,7	75,7	15,8	89,3	4,1
050	Castelletto Uzzone	86,6	4,4	102,0	5,0	0,5	42,9	87,3	7,2	95,1	4,7
051	Castellinaldo	98,5	4,8	113,1	4,8	0,6	41,5	88,1	4,5	110,0	4,8
052	Castellino Tanaro	76,1	3,9	80,5	4,3	0,5	36,9	88,5	10,2	78,5	4,1
053	Castelmagno	52,6	2,7	53,4	2,9	0,7	26,9	72,0	12,2	52,9	2,8
054	Castelnuovo di Ceva	90,3	4,1	88,8	4,1	0,5	45,9	87,8	5,4	89,3	4,1
055	Castiglione Falletto	100,5	4,6	110,3	5,0	0,6	39,6	77,8	14,6	107,8	4,9
056	Castiglione Tinella	90,2	4,3	112,6	4,9	0,6	40,8	87,1	5,7	104,2	4,7
057	Castino	83,9	3,8	100,5	4,4	0,5	45,4	81,0	14,1	93,3	4,1
058	Cavallerleone	118,7	4,9	106,1	4,5	0,6	38,2	66,0	14,5	108,6	4,6
059	Cavallermaggiore	97,2	4,2	94,7	4,1	0,6	36,1	63,7	29,5	94,7	4,1
060	Celle di Macra	48,0	2,7	48,5	2,7	0,6	27,7	91,7	1,2	48,2	2,7
061	Centallo	94,7	3,9	101,8	4,3	0,7	35,7	67,8	26,7	100,8	4,3
062	Ceresole Alba	117,9	5,0	102,4	4,4	0,7	35,5	67,9	22,3	104,5	4,4
063	Cerreto Langhe	69,1	3,5	95,3	4,4	0,6	37,1	85,2	9,4	82,8	4,0
064	Cervasca	75,3	3,4	99,2	4,3	0,6	36,7	75,3	17,7	95,2	4,1
065	Cervere	76,7	3,5	96,6	4,3	0,6	34,8	75,2	18,4	91,7	4,1

Tavola 3.6 segue - Indicatori relativi alle abitazioni per Comune

COMUNI	ABITAZIONI NON OCCU- PATE		ABITAZIONI OCCUPATE						ABITAZIONI		
	Superficie media	N. stanze per abita- zione	Superficie media	N. stanze per abita- zione	N. occupanti per stanza	N. mq. per occupante	% abitazioni occupate in proprietà	% abitazioni occupate in affitto	Superficie media (mq.)	N. stanze per abita- zione	
066	Ceva	76,3	3,7	90,5	4,1	0,6	38,8	65,2	29,6	86,2	4,0
067	Cherasco	87,2	4,0	102,0	4,5	0,6	37,9	70,1	22,5	99,3	4,4
068	Chiusa di Pesio	84,5	4,0	90,8	4,1	0,5	40,2	71,3	17,4	88,8	4,1
069	Cigliè	75,1	3,7	90,0	4,5	0,5	38,8	80,0	7,1	83,0	4,1
070	Cissone	65,4	3,4	87,7	4,4	0,5	38,7	95,0	-	79,5	4,0
071	Clavesana	125,2	6,1	101,1	4,7	0,5	44,9	78,7	13,6	107,3	5,0
072	Corneliano d'Alba	58,2	3,1	98,3	4,3	0,6	39,2	74,9	18,6	89,2	4,1
073	Cortemilia	88,3	4,2	102,1	4,5	0,5	42,7	72,4	21,8	98,5	4,4
074	Cossano Belbo	103,6	4,6	112,0	5,1	0,5	43,8	84,2	10,3	109,2	4,9
075	Costigliole Saluzzo	82,6	3,8	88,6	4,0	0,6	34,8	62,8	29,0	87,7	4,0
076	Cravanzana	79,7	3,9	91,3	4,2	0,5	42,6	78,5	12,2	86,5	4,1
077	Crisollo	48,8	2,6	74,6	3,7	0,5	37,3	93,4	1,7	51,6	2,8
078	Cuneo	76,8	3,4	90,3	4,0	0,6	36,2	59,1	36,3	89,0	4,0
079	Demonte	65,9	3,4	81,2	3,8	0,6	37,7	83,2	11,7	73,5	3,6
080	Diano d'Alba	76,7	3,8	108,0	4,7	0,6	39,9	79,1	14,4	102,0	4,5
081	Dogliani	95,6	4,5	100,9	4,7	0,5	41,2	70,0	24,3	99,5	4,6
082	Dronero	70,4	3,5	89,0	4,1	0,6	36,4	66,2	27,8	84,2	3,9
083	Elva	53,7	3,0	55,5	3,0	0,8	22,4	87,1	9,7	54,2	3,0
084	Entracque	54,1	2,6	71,8	3,4	0,6	35,2	81,7	9,8	57,3	2,7
085	Envie	71,7	3,3	86,0	3,8	0,7	34,7	76,8	12,9	82,4	3,7
086	Farigliano	96,8	4,6	110,0	5,0	0,5	43,1	79,9	14,1	107,7	4,9
087	Faule	97,4	4,3	106,1	4,3	0,5	44,8	73,8	11,6	105,4	4,3
088	Feisoglio	103,4	4,6	96,2	4,4	0,5	44,4	89,2	5,7	98,3	4,4
089	Fossano	84,6	3,7	92,7	4,1	0,6	34,6	57,8	37,3	92,1	4,1
090	Frabosa Soprana	58,9	2,9	74,5	3,7	0,6	35,8	91,0	5,1	62,5	3,1
091	Frabosa Sottana	51,8	2,6	85,5	4,0	0,6	38,2	81,7	10,9	54,4	2,7
092	Frassinò	55,3	2,8	63,3	3,2	0,5	37,4	90,4	4,8	57,2	2,9
093	Gaiola	71,0	3,2	86,4	3,9	0,6	37,7	89,9	3,0	79,1	3,6
094	Gambasca	70,8	3,7	87,3	4,3	0,5	37,6	83,6	10,4	80,0	4,0
095	Garessio	61,8	3,1	83,6	4,0	0,5	40,9	74,9	16,9	74,1	3,6
096	Genova	90,2	4,2	96,5	4,3	0,7	34,4	62,1	32,8	95,7	4,2
097	Gorzegno	79,2	4,0	103,9	4,9	0,5	42,4	86,1	8,9	91,4	4,5
098	Gottasecca	87,9	4,2	99,1	4,5	0,5	47,8	87,6	8,2	94,5	4,4
099	Govone	102,5	4,5	109,3	4,8	0,5	44,9	86,4	7,2	107,4	4,7
100	Grinzane Cavour	84,9	4,3	102,3	4,3	0,6	38,7	60,4	32,0	102,0	4,3
101	Guarene	105,1	5,0	110,3	4,7	0,6	39,5	76,0	16,8	109,4	4,7
102	Igliano	61,1	3,4	85,9	4,1	0,6	36,3	87,8	12,2	72,9	3,8
103	Isasca	49,3	2,7	79,0	3,6	0,7	30,2	90,9	-	62,5	3,1
104	Lagnasco	135,0	5,5	108,7	4,5	0,6	37,5	72,7	21,9	111,9	4,6
105	La Morra	94,7	4,3	106,6	4,7	0,5	42,3	76,4	14,1	103,2	4,6
106	Lequio Berria	84,9	3,9	95,3	4,4	0,6	37,9	85,0	9,9	92,2	4,3
107	Lequio Tanaro	77,1	3,8	106,6	5,1	0,5	44,2	75,8	17,7	95,8	4,7
108	Lesegno	83,5	4,1	94,5	4,3	0,5	41,8	75,6	18,1	91,1	4,3
109	Levice	98,7	4,5	101,6	4,8	0,5	46,4	96,2	3,8	100,9	4,7
110	Limone Piemonte	52,6	2,6	70,6	3,4	0,7	31,8	70,5	18,0	54,4	2,6
111	Lisio	76,7	3,8	97,8	4,7	0,5	43,1	88,0	8,3	89,8	4,4
112	Macra	71,5	3,7	71,6	3,6	0,5	43,4	100,0	-	71,5	3,6
113	Magliano Alfieri	104,2	4,8	110,6	4,7	0,6	41,7	82,3	12,6	109,2	4,7
114	Magliano Alpi	80,2	3,8	97,4	4,3	0,6	40,1	80,4	12,3	93,1	4,2
115	Mango	84,2	3,9	97,4	4,4	0,5	41,2	74,9	14,8	92,6	4,2
116	Manta	86,5	3,9	98,3	4,3	0,6	35,7	66,0	28,1	97,0	4,2
117	Marene	99,1	4,0	107,1	4,5	0,6	36,5	69,3	23,8	106,1	4,5
118	Margarita	100,8	4,2	104,1	4,6	0,6	39,8	74,0	16,2	103,3	4,5
119	Marmora	45,5	2,6	54,3	2,9	0,7	25,2	90,8	4,6	47,7	2,7
120	Marsaglia	82,8	3,9	84,1	4,1	0,6	35,8	86,2	2,6	83,8	4,1
121	Martiniana Po	59,5	3,2	80,5	3,8	0,6	33,7	80,0	12,5	72,1	3,6
122	Melle	58,1	3,1	64,5	3,3	0,6	33,7	83,6	9,7	60,2	3,2
123	Moiola	69,9	3,4	82,6	3,8	0,5	40,4	89,7	6,5	75,6	3,6
124	Mombarcaro	91,0	4,6	100,4	4,8	0,5	45,9	87,6	6,5	96,1	4,7
125	Mombasiglio	85,0	4,2	91,9	4,4	0,6	37,3	90,9	4,7	89,5	4,3
126	Monastero di Vasco	73,4	3,6	89,7	4,3	0,5	38,5	90,1	4,0	83,3	4,0
127	Monasterolo Casotto	69,4	3,7	88,4	4,3	0,5	42,1	88,7	-	76,5	4,0
128	Monasterolo di Savigliano	122,3	4,6	100,3	4,2	0,7	35,8	70,3	19,9	101,8	4,3
129	Monchiero	93,0	4,1	96,5	4,8	0,5	39,7	78,5	17,4	95,9	4,7
130	Mondovì	83,8	4,0	93,5	4,2	0,6	38,0	59,3	35,4	92,2	4,2



Tavola 3.6 segue - Indicatori relativi alle abitazioni per Comune

COMUNI	ABITAZIONI NON OCCU- PATE		ABITAZIONI OCCUPATE						ABITAZIONI		
	Superficie media	N. stanze per abita- zione	Superficie media	N. stanze per abita- zione	N. occupanti per stanza	N. mq. per occupante	% abitazioni occupate in proprietà	% abitazioni occupate in affitto	Superficie media (mq.)	N. stanze per abita- zione	
131	Monesiglio	95,2	4,6	101,7	4,8	0,5	46,6	77,7	18,1	100,0	4,7
132	Monforte d'Alba	90,3	4,3	106,6	4,8	0,5	41,5	78,7	14,0	101,5	4,7
133	Montà	84,7	3,9	95,7	4,2	0,6	35,7	73,1	19,2	93,3	4,2
134	Montaldo di Mondovì	58,2	2,9	91,8	4,3	0,5	43,9	91,0	2,3	63,0	3,1
135	Montaldo Roero	88,8	4,2	103,2	4,6	0,5	44,3	88,3	4,6	98,6	4,5
136	Montanera	79,0	3,7	97,1	4,3	0,7	34,5	77,7	10,5	93,7	4,2
137	Monteuolo Albese	88,2	3,9	105,8	4,4	0,5	45,3	83,6	7,7	99,4	4,2
138	Montemalo di Cuneo	52,9	2,8	66,5	3,3	0,6	31,6	92,0	7,1	58,4	3,0
139	Monterosso Grana	53,8	2,7	72,0	3,6	0,5	39,8	88,7	7,3	60,0	3,0
140	Monteu Roero	97,8	4,4	107,0	4,5	0,6	41,6	89,6	5,2	104,3	4,5
141	Montezemolo	77,8	4,1	86,5	4,3	0,4	49,7	79,4	16,8	85,0	4,2
142	Monticello d'Alba	60,6	3,2	99,8	4,5	0,5	40,8	74,8	15,5	95,5	4,4
143	Moretta	100,8	4,0	97,9	4,3	0,6	36,5	68,3	25,0	98,1	4,3
144	Morozzo	80,8	3,6	103,5	4,4	0,6	37,4	76,9	16,2	98,4	4,2
145	Murazzano	82,7	3,9	97,1	4,7	0,4	46,6	77,5	16,2	89,6	4,3
146	Murello	85,0	3,8	106,2	4,4	0,6	39,0	76,9	15,3	104,1	4,4
147	Narzole	86,8	3,8	106,4	4,6	0,6	41,3	68,4	25,1	103,6	4,4
148	Neive	93,9	4,5	106,5	4,7	0,5	42,1	71,0	18,8	103,3	4,6
149	Naviglie	96,2	4,5	99,5	4,5	0,6	34,6	89,9	4,7	98,7	4,5
150	Niella Belbo	83,5	4,0	91,9	4,3	0,5	40,8	80,3	15,3	88,6	4,2
151	Niella Tanaro	86,4	3,8	98,9	4,4	0,5	43,5	80,0	13,6	93,1	4,1
152	Novello	88,9	4,0	107,3	4,6	0,6	41,2	76,3	16,3	99,6	4,4
153	Nucetto	68,1	3,5	87,9	4,1	0,6	38,5	82,2	9,9	79,0	3,8
154	Oncino	54,2	3,0	54,3	3,0	0,5	33,7	96,3	2,5	54,3	3,0
155	Ormea	61,1	3,2	74,3	3,7	0,5	39,7	88,9	7,0	67,2	3,5
156	Ostana	37,4	1,8	48,6	2,4	0,7	28,2	94,2	2,9	39,1	1,9
157	Paesana	55,9	2,7	71,5	3,4	0,6	33,1	80,8	13,7	63,0	3,0
158	Pagno	64,1	3,2	88,1	4,1	0,6	37,8	86,2	5,1	78,9	3,8
159	Pamparato	54,2	2,9	77,0	3,8	0,5	42,1	81,1	9,3	58,6	3,1
160	Paroldo	81,7	4,1	85,6	4,2	0,5	40,9	90,8	2,5	84,0	4,2
161	Perletto	106,8	4,9	103,9	4,8	0,5	43,8	77,5	7,7	104,9	4,8
162	Perlo	75,1	3,9	93,8	4,5	0,5	38,9	94,1	2,9	84,3	4,2
163	Peeveragno	79,6	3,8	96,3	4,3	0,6	37,7	77,5	16,6	91,2	4,1
164	Pezzolo Valle Uzzone	80,9	3,9	104,2	4,9	0,5	44,1	93,4	5,4	91,2	4,4
165	Pianfei	68,7	3,3	96,0	4,2	0,6	38,8	76,3	15,8	86,5	3,9
166	Piasco	81,1	3,8	92,0	4,2	0,6	36,6	72,3	22,7	89,7	4,1
167	Pietraporzio	65,4	3,2	83,4	4,1	0,4	47,3	95,8	1,4	70,7	3,4
168	Piobesi d'Alba	95,1	4,2	107,6	4,5	0,6	41,3	70,6	22,0	105,7	4,5
169	Piozzo	86,0	3,9	95,2	4,3	0,5	43,4	83,8	9,0	91,8	4,2
170	Pocapaglia	86,4	4,1	107,1	4,6	0,6	38,6	85,2	6,2	104,2	4,5
171	Polonghera	123,8	5,5	108,0	4,4	0,6	40,8	65,7	25,6	109,1	4,4
172	Pontechianale	56,6	2,6	72,7	3,3	0,6	35,2	86,4	10,7	58,2	2,7
173	Pradlevés	55,5	2,9	70,1	3,4	0,6	34,9	86,4	5,3	59,6	3,0
174	Prazzo	61,3	3,0	75,2	3,5	0,5	39,7	93,3	1,3	64,7	3,1
175	Priero	92,7	4,3	102,3	4,6	0,4	51,3	79,3	8,9	97,9	4,5
176	Priocca	98,0	4,3	112,8	4,8	0,6	41,1	82,1	9,7	109,0	4,7
177	Priola	81,1	3,6	86,4	3,8	0,6	39,1	85,5	6,5	84,7	3,8
178	Prunetto	82,6	4,1	100,3	4,7	0,5	44,7	91,1	1,8	93,9	4,5
179	Racconigi	88,0	4,0	92,2	4,1	0,6	35,2	60,9	33,3	91,9	4,1
180	Revello	90,3	4,1	95,0	4,1	0,6	35,6	69,1	24,9	94,5	4,1
181	Rifreddo	68,9	3,5	76,7	3,7	0,7	30,0	75,4	13,4	74,8	3,6
182	Rittana	54,7	2,8	71,9	3,6	0,6	35,7	91,4	3,7	60,2	3,0
183	Roaschia	55,4	2,9	70,7	3,4	0,5	38,6	90,4	7,0	59,5	3,0
184	Roascio	84,5	4,3	101,1	4,8	0,4	48,5	87,2	2,1	94,4	4,6
185	Robilante	50,4	2,6	80,9	3,8	0,6	33,6	64,8	25,4	68,6	3,3
186	Roburent	51,0	2,4	74,8	3,5	0,6	38,1	90,7	3,8	53,5	2,5
187	Roccabruna	58,6	3,0	81,3	3,8	0,6	34,6	85,3	7,7	68,6	3,4
188	Rocca Cigliè	77,1	3,7	81,1	4,0	0,6	35,7	81,3	3,1	79,3	3,9
189	Rocca de' Baldi	85,1	4,1	97,2	4,4	0,6	36,2	80,9	11,5	94,0	4,3
190	Roccaforte Mondovì	60,0	2,8	83,2	4,0	0,6	36,5	77,4	13,8	69,3	3,3
191	Roccasparvera	59,1	3,1	84,4	3,9	0,6	35,0	80,3	5,3	74,8	3,6
192	Roccamione	59,9	2,9	83,8	3,8	0,6	34,7	66,2	26,0	75,4	3,5
193	Rocchetta Belbo	94,1	4,4	99,8	4,5	0,6	39,6	86,1	6,3	98,3	4,5
194	Roddi	102,2	4,6	114,2	4,8	0,6	40,7	83,5	11,9	111,6	4,7
195	Roddino	83,9	3,8	88,8	4,2	0,5	39,9	89,5	8,8	86,6	4,0

**Tavola 3.6 segue - Indicatori relativi alle abitazioni per Comune**

COMUNI	ABITAZIONI NON OCCU- PATE		ABITAZIONI OCCUPATE					ABITAZIONI			
	Superficie media	N. stanze per abita- zione	Superficie media	N. stanze per abita- zione	N. occupanti per stanza	N. mq. per occupante	% abitazioni occupate in proprietà	% abitazioni occupate in affitto	Superficie media (mq.)	N. stanze per abita- zione	
196	Rodello	100,6	4,9	115,8	4,9	0,5	44,1	76,9	15,5	111,7	4,9
197	Rossana	58,8	3,1	76,9	3,6	0,6	32,6	75,8	18,1	69,8	3,4
198	Ruffia	137,2	5,1	104,1	4,3	0,6	39,3	66,7	19,0	109,0	4,4
199	Sale delle Langhe	81,6	4,1	103,9	4,8	0,4	48,8	79,7	14,9	94,7	4,5
200	Sale San Giovanni	-	1,6	104,8	5,1	0,4	48,6	78,7	11,2	53,6	3,4
201	Saliceto	91,5	4,4	97,9	4,5	0,5	42,5	77,9	14,8	96,1	4,4
202	Salmour	106,5	5,3	102,1	4,7	0,6	38,6	78,6	14,5	102,6	4,8
203	Saluzzo	87,2	3,9	94,5	4,3	0,6	37,2	59,8	35,1	93,8	4,2
204	Sambuco	55,7	3,0	64,9	3,2	0,6	32,4	94,5	5,5	57,9	3,0
205	Sampeyre	53,7	2,7	68,5	3,4	0,6	33,9	88,9	7,5	56,2	2,8
206	San Benedetto Belbo	93,4	4,2	106,0	4,8	0,4	51,4	94,9	3,1	100,6	4,6
207	San Damiano Macra	56,1	3,0	72,0	3,6	0,5	41,0	84,2	7,6	61,5	3,2
208	Sanfrè	57,8	2,9	96,5	4,3	0,6	35,8	71,7	18,3	90,7	4,1
209	Sanfront	55,1	2,8	84,4	3,9	0,7	33,3	81,7	12,7	75,7	3,5
210	San Michele Mondovì	77,3	3,7	92,6	4,2	0,6	38,8	66,7	26,7	87,9	4,1
211	Sant'Albano Stura	96,7	4,4	100,3	4,4	0,6	37,3	74,6	19,6	100,0	4,4
212	Santa Vittoria d'Alba	97,6	4,2	107,7	4,5	0,6	40,4	65,0	29,3	106,6	4,5
213	Santo Stefano Belbo	98,0	4,4	103,3	4,5	0,6	40,4	67,4	24,3	102,4	4,5
214	Santo Stefano Roero	86,0	4,0	91,8	4,2	0,6	38,9	89,7	2,9	89,8	4,1
215	Savigliano	87,5	3,8	92,5	4,1	0,6	35,1	57,1	37,8	92,2	4,1
216	Scagnello	76,7	3,6	84,3	4,1	0,6	36,8	85,4	3,1	80,8	3,8
217	Scarnafigi	91,4	4,2	96,9	4,3	0,6	36,4	64,1	24,8	96,3	4,3
218	Serralunga d'Alba	96,7	4,2	100,6	4,6	0,5	40,7	73,7	17,0	98,9	4,4
219	Serravalle Langhe	76,9	3,9	93,4	4,4	0,5	43,9	83,7	5,4	86,3	4,2
220	Sinio	75,8	3,5	95,4	4,3	0,6	38,7	86,2	5,6	90,1	4,1
221	Somano	86,0	4,2	95,2	4,4	0,5	42,9	88,0	3,1	91,3	4,3
222	Sommariva del Bosco	96,5	4,4	92,0	4,2	0,6	34,9	63,4	29,7	92,5	4,2
223	Sommariva Perno	84,7	3,9	102,0	4,4	0,6	40,8	76,1	13,4	98,7	4,3
224	Stroppio	75,5	3,2	72,9	3,3	0,4	51,9	90,5	2,4	74,6	3,3
225	Tarantasca	89,7	4,0	102,6	4,4	0,7	35,3	76,5	18,7	101,9	4,4
226	Torre Bormida	71,9	3,5	96,7	4,6	0,5	41,0	92,2	5,8	88,2	4,2
227	Torre Mondovì	77,2	4,0	93,9	4,6	0,5	45,4	89,3	8,2	86,6	4,3
228	Torre San Giorgio	85,0	4,0	114,6	4,7	0,6	41,0	72,0	19,1	114,3	4,7
229	Torresina	39,3	2,5	82,2	4,2	0,5	41,1	92,9	7,1	61,8	3,4
230	Treiso	92,7	3,9	106,3	4,3	0,6	42,4	80,2	7,8	103,1	4,2
231	Trezzo Tinella	83,9	3,9	108,0	4,9	0,5	41,3	85,6	4,3	100,1	4,6
232	Trinità	85,2	3,9	94,6	4,3	0,6	36,0	77,5	16,8	93,3	4,2
233	Valdieri	58,0	2,9	77,1	3,7	0,6	35,7	79,8	10,9	63,5	3,1
234	Valgrana	65,9	3,3	83,4	4,0	0,6	34,8	84,5	10,8	77,1	3,7
235	Valloriate	58,2	3,1	67,6	3,4	0,6	32,8	93,0	4,0	63,5	3,2
236	Valmaia	52,5	2,8	54,6	3,1	0,5	36,7	97,9	-	52,8	2,9
237	Venasca	57,1	2,9	77,1	3,7	0,7	31,6	71,4	24,0	68,9	3,4
238	Verduno	97,5	4,2	101,9	4,4	0,6	42,4	86,0	6,1	100,8	4,3
239	Vernante	50,4	2,3	75,6	3,4	0,7	30,5	77,5	16,2	58,7	2,7
240	Verzuolo	79,8	3,9	91,8	4,2	0,6	35,9	67,8	25,5	90,4	4,2
241	Veza d'Alba	88,9	4,1	105,8	4,6	0,6	39,4	82,4	10,7	102,1	4,5
242	Vicoforte	98,1	4,7	99,6	4,5	0,5	42,5	73,3	20,8	99,3	4,6
243	Vignolo	77,0	3,7	105,8	4,5	0,6	39,7	79,4	15,6	98,8	4,4
244	Villafalletto	84,9	3,9	105,6	4,6	0,6	37,5	79,3	15,7	104,2	4,6
245	Villanova Mondovì	84,9	4,1	96,3	4,4	0,6	36,7	72,8	21,8	92,8	4,3
246	Villanova Solaro	-	-	85,6	4,0	0,6	33,0	81,4	9,6	85,6	4,0
247	Villar San Costanzo	71,7	3,2	79,6	3,7	0,6	33,6	89,6	8,2	77,1	3,5
248	Vinadio	63,6	3,1	76,6	3,8	0,6	34,6	77,2	14,5	67,3	3,3
249	Viola	45,6	2,1	81,4	3,9	0,5	38,2	86,8	5,1	49,5	2,3
250	Vottignasco	77,4	3,7	101,1	4,4	0,6	38,0	77,6	10,0	97,9	4,3
<b>TOTALE</b>		<b>67,2</b>	<b>3,2</b>	<b>94,0</b>	<b>4,2</b>	<b>0,6</b>	<b>37,4</b>	<b>68,8</b>	<b>24,9</b>	<b>85,7</b>	<b>3,9</b>

**Parte seconda**  
**Cuneo nel dettaglio**

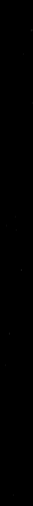

## CAPITOLO 4 - DATI PROVINCIALI

**Tavola 4.1 - Popolazione presente per classe di età, stato civile e sesso**

STATO CIVILE	CLASSI DI ETÀ (anni)						Totale
	Meno di 15	15-24	25-34	35-44	45-64	65 e più	
<b>MASCHI</b>							
Celibi	38.324	36.640	18.863	6.986	12.272	6.699	119.784
Coniugati	-	1.514	21.572	29.814	55.626	29.674	138.200
Separati legalmente	-	22	469	784	853	168	2.296
Divorziati	-	13	182	631	731	181	1.738
Vedovi	-	26	40	176	1.685	6.376	8.303
<b>Totale</b>	<b>38.324</b>	<b>38.215</b>	<b>41.126</b>	<b>38.391</b>	<b>71.167</b>	<b>43.098</b>	<b>270.321</b>
<b>FEMMINE</b>							
Nubili	36.341	30.329	9.477	2.788	5.936	8.674	93.545
Coniugate	1	5.240	27.814	31.141	54.472	19.908	138.576
Separate legalmente	-	80	783	830	704	107	2.504
Divorziate	-	5	403	722	751	184	2.065
Vedove	-	69	185	748	8.641	31.579	41.222
<b>Totale</b>	<b>36.342</b>	<b>35.723</b>	<b>38.662</b>	<b>36.229</b>	<b>70.504</b>	<b>60.452</b>	<b>277.912</b>
<b>TOTALE</b>							
Celibi e/o nubili	74.665	66.969	28.340	9.774	18.208	15.373	213.329
Coniugati	1	6.754	49.386	60.955	110.098	49.582	276.776
Separati legalmente	-	102	1.252	1.614	1.557	275	4.800
Divorziati	-	18	585	1.353	1.482	365	3.803
Vedovi	-	95	225	924	10.326	37.955	49.525
<b>Totale</b>	<b>74.666</b>	<b>73.938</b>	<b>79.788</b>	<b>74.620</b>	<b>141.671</b>	<b>103.550</b>	<b>548.233</b>

**Tavola 4.2 - Popolazione residente in età da 6 anni in poi per grado di istruzione, classe di età, condizione professionale o non professionale e sesso**

CLASSI DI ETÀ(anni) CONDIZIONE	GRADO DI ISTRUZIONE										
	LAUREA			DIPLOMA			Totale	Licenza di scuola media	Licenza di scuola elementare	Alfabeti privi di titolo di studio	Analfabeti
	Totale	Di cui con specializ. post laurea o dottorato di ricerca	Universitario o equipolente	Che permette l'accesso all'università	Che non permette l'accesso all'università	Totale					
	<b>TOTALE</b>										
<b>TOTALE</b>	<b>12.644</b>	<b>2.067</b>	<b>1.573</b>	<b>60.581</b>	<b>18.016</b>	<b>80.170</b>	<b>156.603</b>	<b>218.262</b>	<b>48.853</b>	<b>3.028</b>	
6-9	-	-	-	-	-	-	-	-	19.369	55	
10	-	-	-	-	-	-	-	1.162	4.007	8	
11-13	-	-	-	-	-	-	1.272	14.819	320	12	
14	-	-	-	-	-	-	5.286	689	39	11	
15-18	-	-	-	723	1.020	1.743	24.451	1.207	194	109	
19	-	-	-	2.519	489	3.008	3.979	253	27	10	
20-24	143	-	165	13.685	3.195	17.045	19.866	1.461	134	88	
25-29	1.549	99	364	10.686	3.588	14.638	23.002	2.256	253	154	
30-34	2.077	395	320	8.739	2.928	11.987	19.790	3.765	292	176	
35-39	2.317	507	214	6.692	2.346	9.252	16.195	8.197	370	185	
40-44	2.018	350	172	5.496	1.668	7.336	12.749	15.489	423	191	
45-49	1.216	177	103	3.193	782	4.078	8.308	18.682	578	171	
50-54	875	118	80	2.556	562	3.198	6.669	25.016	1.066	202	
55-59	533	90	42	1.646	329	2.017	4.366	25.912	1.889	324	
60-64	596	113	39	1.652	321	2.012	3.822	26.953	2.574	310	
65-69	578	117	22	1.365	272	1.659	2.794	24.739	3.152	265	
70-74	323	49	21	615	142	778	1.540	15.540	2.747	194	
75-79	246	32	13	450	151	614	1.291	16.026	4.494	233	
80 e più	173	20	18	564	223	805	1.223	16.096	6.925	330	
<b>CONDIZIONE PROFESSIONALE</b>	<b>10.160</b>	<b>1.817</b>	<b>1.244</b>	<b>41.698</b>	<b>13.355</b>	<b>56.297</b>	<b>96.815</b>	<b>67.745</b>	<b>2.907</b>	<b>428</b>	
<i>Di cui disoccupati</i>	154	12	44	1.152	532	1.728	4.270	2.121	194	47	
Imprenditori, liberi professionisti	2.220	523	106	4.696	556	5.358	3.028	3.076	77	-	
Lavoratori in proprio	461	51	81	4.244	1.745	6.070	23.094	30.955	1.365	130	
Soci di cooperative	30	-	9	208	78	295	678	286	12	1	
Coadiuvanti	107	8	20	1.166	556	1.742	6.106	4.695	150	18	
Dirigenti	1.020	271	43	1.275	189	1.507	-	-	-	-	
Direttivi, quadri, impiegati	5.669	868	789	24.023	5.219	30.031	11.101	1.763	-	-	
Altri lavoratori dipendenti	653	96	196	6.086	5.012	11.294	52.808	26.970	1.303	279	
<b>Agricoltura</b>	<b>234</b>	<b>16</b>	<b>16</b>	<b>1.668</b>	<b>622</b>	<b>2.306</b>	<b>10.796</b>	<b>22.665</b>	<b>1.270</b>	<b>112</b>	
<i>Di cui disoccupati</i>	7	-	-	90	41	131	493	549	68	9	
Imprenditori, liberi professionisti	84	10	2	265	50	317	576	1.158	38	-	
Lavoratori in proprio	66	3	6	652	286	944	6.212	17.419	972	68	
Soci di cooperative	-	-	-	20	4	24	44	39	1	1	
Coadiuvanti	16	1	2	305	148	455	2.637	2.755	100	13	
Dirigenti	8	-	1	63	14	78	-	-	-	-	
Direttivi, quadri, impiegati	53	2	4	244	58	306	160	62	-	-	
Altri lavoratori dipendenti	7	-	1	119	62	182	1.167	1.232	159	30	
<b>Industria</b>	<b>1.160</b>	<b>110</b>	<b>136</b>	<b>11.887</b>	<b>4.758</b>	<b>16.781</b>	<b>45.748</b>	<b>26.805</b>	<b>1.111</b>	<b>239</b>	
<i>Di cui disoccupati</i>	37	3	9	360	220	589	2.289	989	84	28	
Imprenditori, liberi professionisti	199	36	15	1.166	158	1.339	1.154	1.024	19	-	
Lavoratori in proprio	57	6	15	959	418	1.392	6.434	5.850	188	32	
Soci di cooperative	7	-	-	51	23	74	283	86	2	-	
Coadiuvanti	14	-	5	227	118	350	1.135	466	12	4	
Dirigenti	212	20	7	487	70	564	-	-	-	-	
Direttivi, quadri, impiegati	563	40	50	6.426	1.393	7.869	3.345	574	-	-	
Altri lavoratori dipendenti	108	8	44	2.571	2.578	5.193	33.397	18.805	890	203	
<b>Altre attività</b>	<b>8.766</b>	<b>1.691</b>	<b>1.092</b>	<b>28.143</b>	<b>7.975</b>	<b>37.210</b>	<b>40.271</b>	<b>18.275</b>	<b>526</b>	<b>77</b>	
<i>Di cui disoccupati</i>	110	9	35	702	271	1.008	1.488	583	42	10	
Imprenditori, liberi professionisti	1.937	477	89	3.265	348	3.702	1.298	894	20	-	
Lavoratori in proprio	338	42	60	2.633	1.041	3.734	10.448	7.686	205	30	
Soci di cooperative	23	-	9	137	51	197	351	161	9	-	
Coadiuvanti	77	7	13	634	290	937	2.334	1.474	38	1	
Dirigenti	800	251	35	725	105	865	-	-	-	-	
Direttivi, quadri, impiegati	5.053	826	735	17.353	3.768	21.856	7.596	1.127	-	-	
Altri lavoratori dipendenti	538	88	151	3.396	2.372	5.919	18.244	6.933	254	46	
<b>CONDIZIONE NON PROFESSIONALE</b>	<b>2.484</b>	<b>250</b>	<b>329</b>	<b>18.883</b>	<b>4.661</b>	<b>23.873</b>	<b>59.788</b>	<b>150.517</b>	<b>45.946</b>	<b>2.600</b>	
In cerca di prima occupazione	318	8	64	2.032	530	2.626	3.624	457	75	47	
Scolari e studenti	83	12	28	7.387	727	8.142	22.621	16.955	23.669	-	
Casalinghe	262	12	75	3.360	1.862	5.297	19.127	42.467	3.559	464	
Ritirati dal lavoro	1.367	174	119	4.346	1.068	5.533	10.285	80.673	16.287	1.029	
Altri	454	44	43	1.758	474	2.275	4.131	9.965	2.356	1.060	

**Tavola 4.2 segue - Popolazione residente in età da 6 anni in poi per grado di istruzione, classe di età, condizione professionale o non professionale e sesso**

CLASSI DI ETÀ(anni) CONDIZIONE	GRADO DI ISTRUZIONE										
	LAUREA			DIPLOMA			Totale	Licenza di scuola media	Licenza di scuola elementare	Alfabeti privi di titolo di studio	Analfabeti
	Totale	Di cui con specializ. post laurea o dottorato di ricerca	Universitario o equipolente	Che permette l'accesso all'università	Che non permette l'accesso all'università	Totale					
<b>MASCHI</b>											
<b>TOTALE</b>	<b>7.522</b>	<b>1.499</b>	<b>621</b>	<b>31.253</b>	<b>6.543</b>	<b>38.417</b>	<b>84.386</b>	<b>100.877</b>	<b>22.357</b>	<b>1.383</b>	
6-9	-	-	-	-	-	-	-	-	9.963	36	
10	-	-	-	-	-	-	-	560	2.107	6	
11-13	-	-	-	-	-	-	664	7.619	171	7	
14	-	-	-	-	-	-	2.569	447	15	4	
15-18	-	-	-	220	395	615	12.603	712	104	46	
19	-	-	-	1.056	185	1.241	2.318	152	19	4	
20-24	49	-	44	6.296	1.120	7.460	11.203	895	78	53	
25-29	729	42	107	5.195	1.118	6.420	12.610	1.327	139	93	
30-34	1.118	244	132	4.651	966	5.749	10.625	1.921	167	104	
35-39	1.312	356	81	3.767	828	4.676	8.665	3.925	172	104	
40-44	1.220	262	82	3.178	741	4.001	7.045	7.092	171	106	
45-49	731	135	53	1.987	402	2.442	4.625	8.837	271	69	
50-54	584	93	41	1.497	296	1.834	3.775	12.150	462	83	
55-59	390	76	18	941	144	1.103	2.359	12.649	849	123	
60-64	417	96	20	937	121	1.078	2.067	12.846	1.149	122	
65-69	428	101	15	751	91	857	1.420	11.217	1.298	106	
70-74	239	46	14	333	50	397	767	6.322	1.029	80	
75-79	181	30	7	248	41	296	613	6.575	1.762	109	
80 e più	124	18	7	196	45	248	458	5.631	2.431	128	
<b>CONDIZIONE PROFESSIONALE</b>	<b>6.259</b>	<b>1.324</b>	<b>516</b>	<b>23.795</b>	<b>5.630</b>	<b>29.941</b>	<b>62.919</b>	<b>47.804</b>	<b>2.144</b>	<b>315</b>	
<i>Di cui disoccupati</i>	53	4	14	442	133	589	1.949	1.424	142	35	
Imprenditori, liberi professionisti	1.759	429	64	3.827	368	4.259	2.223	2.355	59	-	
Lavoratori in proprio	306	41	43	2.934	963	3.940	16.630	23.122	1.038	80	
Soci di cooperative	18	-	-	100	25	125	306	166	5	1	
Coadiuvanti	49	3	4	557	173	734	3.111	898	46	5	
Dirigenti	879	240	37	1.043	129	1.209	-	-	-	-	
Direttivi, quadri, impiegati	2.936	555	274	11.503	1.193	12.970	5.217	1.060	-	-	
Altri lavoratori dipendenti	312	56	94	3.831	2.779	6.704	35.432	20.203	996	229	
<b>Agricoltura</b>	<b>153</b>	<b>8</b>	<b>8</b>	<b>1.163</b>	<b>304</b>	<b>1.475</b>	<b>7.329</b>	<b>15.283</b>	<b>912</b>	<b>69</b>	
<i>Di cui disoccupati</i>	4	-	-	37	9	46	259	392	55	4	
Imprenditori, liberi professionisti	53	5	1	231	33	265	436	882	27	-	
Lavoratori in proprio	47	1	3	501	171	675	4.684	13.001	730	44	
Soci di cooperative	-	-	-	16	1	17	29	31	1	1	
Coadiuvanti	9	-	1	167	46	214	1.420	431	29	4	
Dirigenti	6	-	1	50	9	60	-	-	-	-	
Direttivi, quadri, impiegati	33	2	1	134	14	149	64	36	-	-	
Altri lavoratori dipendenti	5	-	1	64	30	95	696	902	125	20	
<b>Industria</b>	<b>947</b>	<b>84</b>	<b>99</b>	<b>8.680</b>	<b>2.997</b>	<b>11.776</b>	<b>33.671</b>	<b>21.894</b>	<b>946</b>	<b>200</b>	
<i>Di cui disoccupati</i>	19	1	4	175	63	242	1.101	663	61	24	
Imprenditori, liberi professionisti	160	24	13	1.008	130	1.151	950	907	18	-	
Lavoratori in proprio	45	6	11	788	319	1.118	5.670	5.328	170	20	
Soci di cooperative	4	-	-	23	13	36	124	59	2	-	
Coadiuvanti	6	-	2	130	51	183	747	149	6	1	
Dirigenti	198	17	5	450	63	518	-	-	-	-	
Direttivi, quadri, impiegati	452	31	31	4.230	529	4.790	1.802	406	-	-	
Altri lavoratori dipendenti	82	6	37	2.051	1.892	3.980	24.378	15.045	750	179	
<b>Altre attività</b>	<b>5.159</b>	<b>1.232</b>	<b>409</b>	<b>13.952</b>	<b>2.329</b>	<b>16.690</b>	<b>21.919</b>	<b>10.627</b>	<b>286</b>	<b>46</b>	
<i>Di cui disoccupati</i>	30	3	10	230	61	301	589	369	26	7	
Imprenditori, liberi professionisti	1.546	400	50	2.588	205	2.843	837	566	14	-	
Lavoratori in proprio	214	34	29	1.645	473	2.147	6.276	4.793	138	16	
Soci di cooperative	14	-	-	61	11	72	153	76	2	-	
Coadiuvanti	34	3	1	260	76	337	944	318	11	-	
Dirigenti	675	223	31	543	57	631	-	-	-	-	
Direttivi, quadri, impiegati	2.451	522	242	7.139	650	8.031	3.351	618	-	-	
Altri lavoratori dipendenti	225	50	56	1.716	857	2.629	10.358	4.256	121	30	
<b>CONDIZIONE NON PROFESSIONALE</b>	<b>1.263</b>	<b>175</b>	<b>105</b>	<b>7.458</b>	<b>913</b>	<b>8.476</b>	<b>21.467</b>	<b>53.073</b>	<b>20.213</b>	<b>1.068</b>	
In cerca di prima occupazione	109	3	15	741	122	878	1.418	242	42	25	
Scolari e studenti	42	7	12	3.312	188	3.512	10.938	8.789	12.231	-	
Casalinghe	-	-	-	-	-	-	-	-	-	-	
Ritirati dal lavoro	783	131	52	2.132	349	2.533	6.255	39.538	7.086	535	
Altri	329	34	26	1.273	254	1.553	2.856	4.504	854	508	

**Tavola 4.2 segue - Popolazione residente in età da 6 anni in poi per grado di istruzione, classe di età, condizione professionale o non professionale e sesso**

CLASSI DI ETÀ(anni) CONDIZIONE	GRADO DI ISTRUZIONE										
	LAUREA			DIPLOMA			Totale	Licenza di scuola media	Licenza di scuola elementare	Alfabeti privi di titolo di studio	Analfabeti
	Totale	Di cui con specializ. post laurea o dottorato di ricerca	Universitario o equipollente	Che permette l'accesso all'università	Che non permette l'accesso all'università	Totale					
<b>FEMMINE</b>											
<b>TOTALE</b>	<b>5.122</b>	<b>568</b>	<b>952</b>	<b>29.328</b>	<b>11.473</b>	<b>41.753</b>	<b>72.217</b>	<b>117.385</b>	<b>26.496</b>	<b>1.645</b>	
6-9	-	-	-	-	-	-	-	-	9.406	19	
10	-	-	-	-	-	-	-	602	1.900	2	
11-13	-	-	-	-	-	-	608	7.200	149	5	
14	-	-	-	-	-	-	2.717	242	24	7	
15-18	-	-	-	503	625	1.128	11.848	495	90	63	
19	-	-	-	1.463	304	1.767	1.661	101	8	6	
20-24	94	-	121	7.389	2.075	9.585	8.663	566	56	35	
25-29	820	57	257	5.491	2.470	8.218	10.392	929	114	61	
30-34	959	151	188	4.088	1.962	6.238	9.165	1.844	125	72	
35-39	1.005	151	133	2.925	1.518	4.576	7.530	4.272	198	81	
40-44	798	88	90	2.318	927	3.335	5.704	8.397	252	85	
45-49	485	42	50	1.206	380	1.636	3.683	9.845	307	102	
50-54	291	25	39	1.059	266	1.364	2.894	12.866	604	119	
55-59	143	14	24	705	185	914	2.007	13.263	1.040	201	
60-64	179	17	19	715	200	934	1.755	14.107	1.425	188	
65-69	150	16	7	614	181	802	1.374	13.522	1.854	159	
70-74	84	3	7	282	92	381	773	9.218	1.718	114	
75-79	65	2	6	202	110	318	678	9.451	2.732	124	
80 e più	49	2	11	368	178	557	765	10.465	4.494	202	
<b>CONDIZIONE PROFESSIONALE</b>	<b>3.901</b>	<b>493</b>	<b>728</b>	<b>17.903</b>	<b>7.725</b>	<b>26.356</b>	<b>33.896</b>	<b>19.941</b>	<b>763</b>	<b>113</b>	
<i>Di cui disoccupati</i>	101	8	30	710	399	1.139	2.321	697	52	12	
Imprenditori, liberi professionisti	461	94	42	869	188	1.099	805	721	18	-	
Lavoratori in proprio	155	10	38	1.310	782	2.130	6.464	7.833	327	50	
Soci di cooperative	12	-	9	108	53	170	372	120	7	-	
Coadiuvanti	58	5	16	609	383	1.008	2.995	3.797	104	13	
Dirigenti	141	31	6	232	60	298	-	-	-	-	
Direttivi, quadri, impiegati	2.733	313	515	12.520	4.026	17.061	5.884	703	-	-	
Altri lavoratori dipendenti	341	40	102	2.255	2.233	4.590	17.376	6.767	307	50	
<b>Agricoltura</b>	<b>81</b>	<b>8</b>	<b>8</b>	<b>505</b>	<b>318</b>	<b>831</b>	<b>3.467</b>	<b>7.382</b>	<b>358</b>	<b>43</b>	
<i>Di cui disoccupati</i>	3	-	-	53	32	85	234	157	13	5	
Imprenditori, liberi professionisti	31	5	1	34	17	52	140	276	11	-	
Lavoratori in proprio	19	2	3	151	115	269	1.528	4.418	242	24	
Soci di cooperative	-	-	-	4	3	7	15	8	-	-	
Coadiuvanti	7	1	1	138	102	241	1.217	2.324	71	9	
Dirigenti	2	-	-	13	5	18	-	-	-	-	
Direttivi, quadri, impiegati	20	-	3	110	44	157	96	26	-	-	
Altri lavoratori dipendenti	2	-	-	55	32	87	471	330	34	10	
<b>Industria</b>	<b>213</b>	<b>26</b>	<b>37</b>	<b>3.207</b>	<b>1.761</b>	<b>5.005</b>	<b>12.077</b>	<b>4.911</b>	<b>165</b>	<b>39</b>	
<i>Di cui disoccupati</i>	18	2	5	185	157	347	1.188	326	23	4	
Imprenditori, liberi professionisti	39	12	2	158	28	188	204	117	1	-	
Lavoratori in proprio	12	-	4	171	99	274	764	522	18	12	
Soci di cooperative	3	-	-	28	10	38	159	27	-	-	
Coadiuvanti	8	-	3	97	67	167	388	317	6	3	
Dirigenti	14	3	2	37	7	46	-	-	-	-	
Direttivi, quadri, impiegati	111	9	19	2.196	864	3.079	1.543	168	-	-	
Altri lavoratori dipendenti	26	2	7	520	686	1.213	9.019	3.760	140	24	
<b>Altre attività</b>	<b>3.607</b>	<b>459</b>	<b>683</b>	<b>14.191</b>	<b>5.646</b>	<b>20.520</b>	<b>18.352</b>	<b>7.648</b>	<b>240</b>	<b>31</b>	
<i>Di cui disoccupati</i>	80	6	25	472	210	707	899	214	16	3	
Imprenditori, liberi professionisti	391	77	39	677	143	859	461	328	6	-	
Lavoratori in proprio	124	8	31	988	568	1.587	4.172	2.893	67	14	
Soci di cooperative	9	-	9	76	40	125	198	85	7	-	
Coadiuvanti	43	4	12	374	214	600	1.390	1.156	27	1	
Dirigenti	125	28	4	182	48	234	-	-	-	-	
Direttivi, quadri, impiegati	2.602	304	493	10.214	3.118	13.825	4.245	509	-	-	
Altri lavoratori dipendenti	313	38	95	1.680	1.515	3.290	7.886	2.677	133	16	
<b>CONDIZIONE NON PROFESSIONALE</b>	<b>1.221</b>	<b>75</b>	<b>224</b>	<b>11.425</b>	<b>3.748</b>	<b>15.397</b>	<b>38.321</b>	<b>97.444</b>	<b>25.733</b>	<b>1.532</b>	
In cerca di prima occupazione	209	5	49	1.291	408	1.748	2.206	215	33	22	
Scolari e studenti	41	5	16	4.075	539	4.630	11.683	8.166	11.438	-	
Casalinghe	262	12	75	3.360	1.862	5.297	19.127	42.467	3.559	464	
Ritirati dal lavoro	584	43	67	2.214	719	3.000	4.030	41.135	9.201	494	
Altri	125	10	17	485	220	722	1.275	5.461	1.502	552	



**Tavola 4.3 - Popolazione residente attiva e non attiva per classe di età e sesso; attiva per sezione di attività economica e posizione nella professione; non attiva per condizione non professionale**

ATTIVITÀ ECONOMICHE POSIZIONE NELLA PROFESSIONE	CLASSI DI ETÀ (anni)											
	Meno di 14	14-19	20-24	25-29	30-34	35-39	40-44	45-49	50-54	55-59	60-64	65 e più
<b>TOTALE</b>												
<b>Condizione professionale</b>	-	<b>10.293</b>	<b>27.670</b>	<b>34.414</b>	<b>31.473</b>	<b>29.372</b>	<b>28.905</b>	<b>23.289</b>	<b>22.201</b>	<b>15.239</b>	<b>7.904</b>	<b>3.592</b>
<i>Di cui disoccupati</i>	-	836	1.826	1.575	1.137	839	686	511	494	435	163	12
Imprenditori e liberi professionisti	-	26	559	1.665	1.909	1.941	1.876	1.557	1.565	1.238	861	562
Lavoratori in proprio	-	589	3.214	6.194	6.708	7.074	7.749	7.167	8.395	7.444	5.279	2.262
Soci di cooperative	-	48	248	248	197	143	126	109	89	50	24	20
Coadiuvanti	-	942	2.141	1.894	1.374	1.111	1.175	1.190	1.369	1.096	364	162
Dirigenti	-	-	15	121	225	372	463	438	397	255	164	77
Direttivi, quadri, impiegati	-	616	6.450	9.130	8.921	7.852	7.028	4.087	2.797	1.107	410	166
Altri lavoratori dipendenti	-	8.072	15.043	15.162	12.139	10.879	10.488	8.741	7.589	4.049	802	343
<b>A - AGRICOLTURA, CACCIA E SILVICOLTURA</b>	-	<b>1.204</b>	<b>2.373</b>	<b>3.078</b>	<b>3.106</b>	<b>3.054</b>	<b>3.643</b>	<b>3.746</b>	<b>5.319</b>	<b>5.875</b>	<b>4.199</b>	<b>1.725</b>
<i>Di cui disoccupati</i>	-	122	145	175	113	108	103	100	141	163	79	8
Imprenditori e liberi professionisti	-	10	80	158	216	195	250	231	312	345	253	119
Lavoratori in proprio	-	364	940	1.600	1.893	2.095	2.564	2.709	3.951	4.494	3.591	1.466
Soci di cooperative	-	4	11	19	15	12	12	11	9	5	7	4
Coadiuvanti	-	528	878	825	606	428	482	529	709	716	190	82
Dirigenti	-	-	1	7	7	8	14	11	10	11	11	5
Direttivi, quadri, impiegati	-	25	97	134	109	70	39	27	26	22	18	8
Altri lavoratori dipendenti	-	273	366	335	260	246	282	228	302	282	129	41
<b>B - PESCA, PISCICOLTURA E SERVIZI CONNESSI</b>	-	<b>1</b>	<b>2</b>	<b>8</b>	<b>9</b>	<b>10</b>	<b>6</b>	<b>5</b>	<b>9</b>	<b>9</b>	<b>2</b>	<b>-</b>
<i>Di cui disoccupati</i>	-	-	-	-	-	-	-	-	-	-	-	-
Imprenditori e liberi professionisti	-	-	-	-	-	-	1	-	2	1	-	-
Lavoratori in proprio	-	-	-	2	1	1	1	1	4	3	1	-
Soci di cooperative	-	-	-	-	-	-	-	-	-	-	-	-
Coadiuvanti	-	1	-	-	-	1	-	-	1	-	-	-
Dirigenti	-	-	-	-	-	-	-	-	1	-	-	-
Direttivi, quadri, impiegati	-	-	-	-	3	2	-	1	-	-	-	-
Altri lavoratori dipendenti	-	-	2	6	5	6	4	3	1	5	1	-
<b>C - ESTRAZIONE DI MINERALI</b>	-	<b>24</b>	<b>78</b>	<b>128</b>	<b>104</b>	<b>102</b>	<b>82</b>	<b>86</b>	<b>81</b>	<b>82</b>	<b>19</b>	<b>7</b>
<i>Di cui disoccupati</i>	-	-	2	-	2	2	-	1	-	1	1	-
Imprenditori e liberi professionisti	-	-	2	8	4	2	2	3	9	7	3	4
Lavoratori in proprio	-	-	6	12	11	12	17	15	15	14	11	2
Soci di cooperative	-	-	-	1	2	1	1	1	-	-	1	-
Coadiuvanti	-	1	4	1	1	2	-	1	2	-	-	-
Dirigenti	-	-	-	-	-	-	-	2	1	1	-	-
Direttivi, quadri, impiegati	-	2	9	26	16	18	7	4	4	2	-	-
Altri lavoratori dipendenti	-	21	57	80	70	67	55	60	49	58	4	1
<b>D - ATTIVITÀ MANIFATTURIERE</b>	-	<b>4.508</b>	<b>10.435</b>	<b>11.356</b>	<b>9.356</b>	<b>8.936</b>	<b>9.244</b>	<b>7.701</b>	<b>6.529</b>	<b>3.100</b>	<b>812</b>	<b>409</b>
<i>Di cui disoccupati</i>	-	364	772	562	421	319	263	176	153	103	29	-
Imprenditori e liberi professionisti	-	3	101	271	269	313	347	310	273	193	118	97
Lavoratori in proprio	-	52	478	942	953	1.048	1.126	950	997	612	358	165
Soci di cooperative	-	28	85	86	55	42	31	19	16	11	4	6
Coadiuvanti	-	90	290	249	172	138	153	142	107	66	22	14
Dirigenti	-	-	4	37	58	90	107	118	144	61	22	5
Direttivi, quadri, impiegati	-	146	1.451	1.883	1.681	1.539	1.683	1.056	661	206	40	19
Altri lavoratori dipendenti	-	4.189	8.026	7.888	6.168	5.766	5.797	5.106	4.331	1.951	248	103
<b>E - PRODUZIONE E DISTRIBUZIONE DI ENERGIA ELETTRICA, GAS E ACQUA</b>	-	<b>13</b>	<b>71</b>	<b>139</b>	<b>195</b>	<b>278</b>	<b>335</b>	<b>278</b>	<b>185</b>	<b>57</b>	<b>17</b>	<b>6</b>
<i>Di cui disoccupati</i>	-	4	4	10	5	3	1	3	4	1	1	-
Imprenditori e liberi professionisti	-	-	-	-	1	1	1	4	3	1	1	-
Lavoratori in proprio	-	1	4	5	-	-	11	7	4	4	2	2
Soci di cooperative	-	-	-	1	-	-	-	-	-	-	-	-
Coadiuvanti	-	-	-	7	-	-	-	-	-	-	-	-
Dirigenti	-	-	-	1	1	2	3	1	3	1	3	-
Direttivi, quadri, impiegati	-	1	35	69	70	94	136	120	72	25	3	2
Altri lavoratori dipendenti	-	12	35	57	118	181	184	146	103	26	8	2
<b>F - COSTRUZIONI</b>	-	<b>1.247</b>	<b>2.238</b>	<b>2.415</b>	<b>2.152</b>	<b>2.016</b>	<b>1.816</b>	<b>1.650</b>	<b>1.809</b>	<b>1.237</b>	<b>408</b>	<b>103</b>
<i>Di cui disoccupati</i>	-	78	176	121	97	78	76	59	52	56	15	1
Imprenditori e liberi professionisti	-	3	60	132	163	195	179	162	204	143	101	42
Lavoratori in proprio	-	39	355	727	882	932	838	793	832	466	217	36
Soci di cooperative	-	2	14	7	8	8	7	8	4	2	-	-
Coadiuvanti	-	79	176	98	47	35	22	18	23	15	5	1
Dirigenti	-	-	-	11	12	9	31	23	10	10	4	1
Direttivi, quadri, impiegati	-	22	262	331	202	157	119	79	55	30	12	2
Altri lavoratori dipendenti	-	1.102	1.371	1.109	838	680	620	567	681	571	69	21
<b>G - COMMERCIO ALL'INGROSSO E AL DETTAGLIO; RIPARAZIONE DI AUTOVEICOLI, MOTOCICLI E DI BENI PERSONALI E PER LA CASA</b>	-	<b>1.548</b>	<b>4.290</b>	<b>5.086</b>	<b>4.281</b>	<b>3.754</b>	<b>3.862</b>	<b>3.114</b>	<b>2.949</b>	<b>1.977</b>	<b>1.101</b>	<b>573</b>
<i>Di cui disoccupati</i>	-	98	204	202	130	100	95	73	48	47	14	2
Imprenditori e liberi professionisti	-	4	120	336	383	381	382	332	352	252	157	102
Lavoratori in proprio	-	69	735	1.613	1.763	1.731	1.972	1.699	1.651	1.205	747	399
Soci di cooperative	-	5	40	30	29	25	25	26	22	12	6	1
Coadiuvanti	-	151	486	465	360	324	374	337	387	220	114	41
Dirigenti	-	-	1	11	15	18	23	21	20	15	3	3
Direttivi, quadri, impiegati	-	119	1.034	1.156	849	635	524	285	198	75	23	7
Altri lavoratori dipendenti	-	1.198	1.874	1.475	882	640	562	414	319	198	51	20

**Tavola 4.3 segue - Popolazione residente attiva e non attiva per classe di età e sesso; attiva per sezione di attività economica e posizione nella professione; non attiva per condizione non professionale**

ATTIVITÀ ECONOMICHE POSIZIONE NELLA PROFESSIONE	CLASSI DI ETÀ (anni)											
	Meno di 14	14-19	20-24	25-29	30-34	35-39	40-44	45-49	50-54	55-59	60-64	65 e più
<b>TOTALE</b>												
<b>H - ALBERGHI E RISTORANTI</b>	-	<b>426</b>	<b>1.035</b>	<b>959</b>	<b>783</b>	<b>683</b>	<b>671</b>	<b>592</b>	<b>530</b>	<b>330</b>	<b>143</b>	<b>115</b>
<i>Di cui disoccupati</i>	-	53	122	82	59	38	36	26	15	9	5	1
Imprenditori e liberi professionisti	-	2	16	50	41	50	46	49	50	29	20	13
Lavoratori in proprio	-	21	198	319	361	321	304	264	257	183	81	72
Soci di cooperative	-	1	11	10	8	5	6	7	6	2	-	-
Coadiuvanti	-	48	142	123	91	94	72	92	74	50	18	11
Dirigenti	-	-	1	3	4	2	6	-	1	1	1	1
Direttivi, quadri, impiegati	-	13	72	54	22	22	24	10	13	5	3	5
Altri lavoratori dipendenti	-	341	595	400	256	189	213	170	129	60	20	13
<b>I - TRASPORTI, MAGAZZINAGGIO E COMUNICAZIONI</b>	-	<b>96</b>	<b>847</b>	<b>1.403</b>	<b>1.811</b>	<b>1.700</b>	<b>1.756</b>	<b>1.226</b>	<b>1.050</b>	<b>630</b>	<b>235</b>	<b>57</b>
<i>Di cui disoccupati</i>	-	19	98	93	77	53	36	31	36	27	8	-
Imprenditori e liberi professionisti	-	-	12	37	44	29	59	44	41	45	29	10
Lavoratori in proprio	-	1	87	190	196	251	273	203	270	240	131	35
Soci di cooperative	-	-	8	7	7	11	4	12	4	6	2	-
Coadiuvanti	-	5	47	41	28	12	18	17	25	14	2	-
Dirigenti	-	-	-	9	13	12	24	23	24	16	9	-
Direttivi, quadri, impiegati	-	30	346	561	768	653	626	398	280	95	26	4
Altri lavoratori dipendenti	-	60	347	558	755	732	752	529	406	214	36	8
<b>J - INTERMEDIAZIONE MONETARIA E FINANZIARIA</b>	-	<b>52</b>	<b>823</b>	<b>1.038</b>	<b>1.089</b>	<b>856</b>	<b>721</b>	<b>529</b>	<b>382</b>	<b>158</b>	<b>46</b>	<b>23</b>
<i>Di cui disoccupati</i>	-	1	8	18	7	10	5	3	3	3	-	-
Imprenditori e liberi professionisti	-	1	14	87	58	73	59	71	53	34	15	10
Lavoratori in proprio	-	2	22	42	40	45	47	42	25	14	9	6
Soci di cooperative	-	1	2	1	1	2	2	4	-	-	-	-
Coadiuvanti	-	2	3	4	4	6	9	5	5	2	1	-
Dirigenti	-	-	2	3	11	16	45	44	33	14	7	1
Direttivi, quadri, impiegati	-	37	760	873	938	695	534	342	243	88	14	2
Altri lavoratori dipendenti	-	9	20	28	37	19	25	21	23	6	-	4
<b>K - ATTIVITÀ IMMOBILIARI, NOLEGGIO, INFORMATICA, RICERCA, ALTRE ATTIVITÀ PROFESSIONALI E IMPRENDITORIALI</b>	-	<b>276</b>	<b>1.701</b>	<b>2.125</b>	<b>1.561</b>	<b>1.169</b>	<b>982</b>	<b>717</b>	<b>565</b>	<b>344</b>	<b>197</b>	<b>125</b>
<i>Di cui disoccupati</i>	-	22	98	104	70	30	26	16	17	8	4	-
Imprenditori e liberi professionisti	-	1	94	397	451	380	343	252	190	133	108	82
Lavoratori in proprio	-	10	79	163	161	168	146	104	99	59	44	29
Soci di cooperative	-	5	43	44	27	15	21	9	12	5	4	-
Coadiuvanti	-	4	20	21	18	22	12	11	4	5	2	2
Dirigenti	-	-	2	6	15	12	13	11	15	3	5	1
Direttivi, quadri, impiegati	-	111	977	988	552	287	199	110	51	29	10	2
Altri lavoratori dipendenti	-	145	486	506	337	285	248	220	194	110	24	9
<b>L - PUBBLICA AMMINISTRAZIONE E DIFESA; ASSICURAZIONE SOCIALE OBBLIGATORIA</b>	-	<b>107</b>	<b>1.092</b>	<b>2.407</b>	<b>2.558</b>	<b>2.265</b>	<b>1.683</b>	<b>1.007</b>	<b>773</b>	<b>449</b>	<b>212</b>	<b>62</b>
<i>Di cui disoccupati</i>	-	6	16	11	9	8	4	2	2	1	1	-
Imprenditori e liberi professionisti	-	-	1	10	10	3	3	5	3	1	2	-
Lavoratori in proprio	-	-	7	8	3	8	3	8	5	-	-	3
Soci di cooperative	-	-	1	1	-	-	-	-	-	-	-	-
Coadiuvanti	-	-	1	-	-	1	-	-	-	-	1	4
Dirigenti	-	-	3	7	29	90	72	72	58	58	41	8
Direttivi, quadri, impiegati	-	26	415	1.145	1.442	1.362	977	506	369	207	102	13
Altri lavoratori dipendenti	-	81	664	1.236	1.074	801	628	416	338	183	66	34
<b>M - ISTRUZIONE</b>	-	<b>58</b>	<b>445</b>	<b>1.291</b>	<b>1.767</b>	<b>2.098</b>	<b>2.114</b>	<b>1.241</b>	<b>923</b>	<b>404</b>	<b>189</b>	<b>80</b>
<i>Di cui disoccupati</i>	-	12	43	71	63	28	13	3	2	2	-	-
Imprenditori e liberi professionisti	-	-	9	29	28	22	25	16	11	4	3	4
Lavoratori in proprio	-	4	7	33	37	58	49	41	39	13	8	6
Soci di cooperative	-	-	2	-	6	-	2	2	4	-	-	2
Coadiuvanti	-	2	9	4	10	7	9	6	5	2	3	2
Dirigenti	-	-	-	7	16	28	29	32	18	16	12	8
Direttivi, quadri, impiegati	-	29	316	916	1.300	1.569	1.638	851	611	233	96	37
Altri lavoratori dipendenti	-	23	102	302	370	414	362	293	235	136	67	21
<b>N - SANITÀ E ALTRI SERVIZI SOCIALI</b>	-	<b>119</b>	<b>999</b>	<b>1.617</b>	<b>1.722</b>	<b>1.588</b>	<b>1.187</b>	<b>715</b>	<b>540</b>	<b>270</b>	<b>146</b>	<b>186</b>
<i>Di cui disoccupati</i>	-	17	45	47	28	31	14	1	2	2	1	-
Imprenditori e liberi professionisti	-	1	11	87	180	232	135	47	36	29	41	65
Lavoratori in proprio	-	2	17	56	63	61	56	33	38	16	4	4
Soci di cooperative	-	2	13	29	26	13	8	5	4	4	-	6
Coadiuvanti	-	2	14	5	12	13	6	8	6	1	2	5
Dirigenti	-	-	-	7	23	55	55	43	32	23	25	18
Direttivi, quadri, impiegati	-	31	454	723	747	601	394	220	134	59	35	38
Altri lavoratori dipendenti	-	81	490	710	671	613	533	359	290	138	39	50

**Tavola 4.3 segue - Popolazione residente attiva e non attiva per classe di età e sesso; attiva per sezione di attività economica e posizione nella professione; non attiva per condizione non professionale**

ATTIVITÀ ECONOMICHE POSIZIONE NELLA PROFESSIONE	CLASSI DI ETÀ (anni)											
	Meno di 14	14-19	20-24	25-29	30-34	35-39	40-44	45-49	50-54	55-59	60-64	65 e più
<b>TOTALE</b>												
<b>O - ALTRI SERVIZI PUBBLICI, SOCIALI E PERSONALI</b>	-	<b>486</b>	<b>903</b>	<b>1.084</b>	<b>814</b>	<b>703</b>	<b>675</b>	<b>540</b>	<b>444</b>	<b>275</b>	<b>158</b>	<b>108</b>
<i>Di cui disoccupati</i>	-	33	61	54	45	28	14	15	14	10	4	-
Imprenditori e liberi professionisti	-	1	39	63	60	65	43	31	25	21	10	14
Lavoratori in proprio	-	18	249	435	314	311	331	273	189	116	73	35
Soci di cooperative	-	-	12	8	13	8	7	5	5	3	-	1
Coadiuvanti	-	28	61	46	22	25	17	23	19	4	3	-
Dirigenti	-	-	1	12	21	30	41	37	27	24	21	26
Direttivi, quadri, impiegati	-	21	212	263	216	140	122	74	78	31	26	27
Altri lavoratori dipendenti	-	418	329	257	168	124	114	97	101	76	25	5
<b>P - SERVIZI DOMESTICI PRESSO FAMIGLIE E CONVIVENZE</b>	-	<b>130</b>	<b>338</b>	<b>275</b>	<b>165</b>	<b>159</b>	<b>127</b>	<b>142</b>	<b>113</b>	<b>41</b>	<b>20</b>	<b>13</b>
<i>Di cui disoccupati</i>	-	7	32	25	11	3	-	2	5	2	1	-
Imprenditori e liberi professionisti	-	-	-	-	1	-	1	-	1	-	-	-
Lavoratori in proprio	-	7	33	48	25	32	11	25	19	5	2	2
Soci di cooperative	-	-	6	4	-	1	-	-	2	-	-	-
Coadiuvanti	-	1	10	5	3	3	1	1	2	1	1	-
Dirigenti	-	-	-	-	-	-	-	-	-	-	-	-
Direttivi, quadri, impiegati	-	3	10	5	6	7	5	4	2	-	2	-
Altri lavoratori dipendenti	-	119	279	213	130	116	109	112	87	35	15	11
<b>Q - ORGANIZZAZIONI ED ORGANISMI EXTRATERRITORIALI</b>	-	-	-	<b>5</b>	-	<b>1</b>	<b>1</b>	-	-	<b>1</b>	-	-
<i>Di cui disoccupati</i>	-	-	-	-	-	-	-	-	-	-	-	-
Imprenditori e liberi professionisti	-	-	-	-	-	-	-	-	-	-	-	-
Lavoratori in proprio	-	-	-	-	-	-	-	-	-	-	-	-
Soci di cooperative	-	-	-	-	-	-	-	-	-	-	-	-
Coadiuvanti	-	-	-	-	-	-	-	-	-	-	-	-
Dirigenti	-	-	-	-	-	-	-	-	-	1	-	-
Direttivi, quadri, impiegati	-	-	-	3	-	1	1	-	-	-	-	-
Altri lavoratori dipendenti	-	-	-	2	-	-	-	-	-	-	-	-
<b>In cerca di prima occupazione</b>	-	<b>3.470</b>	<b>2.263</b>	<b>915</b>	<b>331</b>	<b>152</b>	<b>16</b>	-	-	-	-	-
<b>TOTALE POPOLAZIONE ATTIVA</b>	-	<b>13.763</b>	<b>29.933</b>	<b>35.329</b>	<b>31.804</b>	<b>29.524</b>	<b>28.921</b>	<b>23.289</b>	<b>22.201</b>	<b>15.239</b>	<b>7.904</b>	<b>3.592</b>
Scolari e studenti	41.307	24.107	5.222	1.233	190	68	8	-	-	-	-	-
Casalinghe	-	636	1.967	4.361	5.235	5.856	7.552	7.647	9.509	8.499	6.805	13.109
Ritirati dal lavoro	-	701	158	184	242	503	1.089	1.523	4.386	9.778	19.330	77.280
Altri	27.391	1.799	1.457	745	616	565	636	574	930	1.525	2.228	8.784
<b>TOTALE POPOLAZIONE NON ATTIVA</b>	<b>68.698</b>	<b>27.243</b>	<b>8.804</b>	<b>6.523</b>	<b>6.283</b>	<b>6.992</b>	<b>9.285</b>	<b>9.744</b>	<b>14.825</b>	<b>19.802</b>	<b>28.363</b>	<b>99.173</b>

**Tavola 4.3 segue - Popolazione residente attiva e non attiva per classe di età e sesso; attiva per sezione di attività economica e posizione nella professione; non attiva per condizione non professionale**

ATTIVITÀ ECONOMICHE POSIZIONE NELLA PROFESSIONE	CLASSI DI ETÀ (anni)											
	Meno di 14	14-19	20-24	25-29	30-34	35-39	40-44	45-49	50-54	55-59	60-64	65 e più
<b>MASCHI</b>												
<b>Condizione professionale</b>	-	<b>6.118</b>	<b>15.069</b>	<b>19.906</b>	<b>18.955</b>	<b>18.205</b>	<b>18.885</b>	<b>15.975</b>	<b>15.633</b>	<b>11.149</b>	<b>6.658</b>	<b>2.829</b>
<i>Di cui disoccupati</i>	-	353	741	619	484	418	401	341	340	341	144	10
Imprenditori e liberi professionisti	-	15	376	1.208	1.413	1.497	1.457	1.199	1.237	998	769	486
Lavoratori in proprio	-	413	2.110	4.164	4.765	4.996	5.386	5.020	6.109	5.513	4.715	1.925
Soci di cooperative	-	15	94	98	89	73	72	67	46	34	17	16
Coadiuvanti	-	674	1.362	989	529	289	216	199	202	172	145	66
Dirigenti	-	-	9	80	170	280	390	389	353	213	142	62
Direttivi, quadri, impiegati	-	129	1.914	3.367	3.772	3.614	3.893	2.565	1.801	760	280	88
Altri lavoratori dipendenti	-	4.872	9.204	10.000	8.217	7.456	7.471	6.536	5.885	3.459	590	186
<b>A - AGRICOLTURA, CACCIA E SILVICOLTURA</b>	-	<b>839</b>	<b>1.608</b>	<b>1.988</b>	<b>2.004</b>	<b>1.900</b>	<b>2.181</b>	<b>2.235</b>	<b>3.286</b>	<b>3.811</b>	<b>3.786</b>	<b>1.536</b>
<i>Di cui disoccupati</i>	-	54	51	90	68	72	65	64	101	114	74	7
Imprenditori e liberi professionisti	-	6	66	126	169	141	176	166	226	252	231	103
Lavoratori in proprio	-	287	729	1.159	1.363	1.435	1.704	1.818	2.763	3.234	3.332	1.346
Soci di cooperative	-	2	4	13	13	10	8	8	7	4	6	4
Coadiuvanti	-	388	570	442	231	100	71	58	59	71	74	41
Dirigenti	-	-	1	3	6	6	8	8	8	10	10	5
Direttivi, quadri, impiegati	-	14	37	60	50	36	19	15	13	16	16	3
Altri lavoratori dipendenti	-	142	201	185	172	172	195	162	210	224	117	34
<b>B - PESCA, PISCICOLTURA E SERVIZI CONNESSI</b>	-	<b>1</b>	<b>1</b>	<b>8</b>	<b>6</b>	<b>8</b>	<b>4</b>	<b>5</b>	<b>6</b>	<b>7</b>	<b>1</b>	<b>-</b>
<i>Di cui disoccupati</i>	-	-	-	-	-	-	-	-	-	-	-	-
Imprenditori e liberi professionisti	-	-	-	-	-	-	-	-	-	1	-	-
Lavoratori in proprio	-	-	-	2	1	1	-	1	3	2	1	-
Soci di cooperative	-	-	-	-	-	-	-	-	-	-	-	-
Coadiuvanti	-	1	-	-	-	-	-	-	1	-	-	-
Dirigenti	-	-	-	-	-	-	-	-	1	-	-	-
Direttivi, quadri, impiegati	-	-	-	-	1	1	-	1	-	-	-	-
Altri lavoratori dipendenti	-	-	1	6	4	6	4	3	1	4	-	-
<b>C - ESTRAZIONE DI MINERALI</b>	-	<b>21</b>	<b>73</b>	<b>113</b>	<b>95</b>	<b>94</b>	<b>79</b>	<b>84</b>	<b>75</b>	<b>79</b>	<b>18</b>	<b>6</b>
<i>Di cui disoccupati</i>	-	-	2	-	2	1	-	1	-	-	1	-
Imprenditori e liberi professionisti	-	-	2	7	4	2	2	3	6	6	3	3
Lavoratori in proprio	-	-	6	10	11	12	15	14	15	13	11	2
Soci di cooperative	-	-	-	1	1	1	1	1	-	-	-	-
Coadiuvanti	-	1	4	1	1	1	-	1	-	-	-	-
Dirigenti	-	-	-	-	-	-	-	2	1	1	-	-
Direttivi, quadri, impiegati	-	-	4	16	10	12	6	4	3	2	-	-
Altri lavoratori dipendenti	-	20	57	78	68	66	55	59	49	57	4	1
<b>D - ATTIVITÀ MANIFATTURIERE</b>	-	<b>2.752</b>	<b>6.313</b>	<b>7.582</b>	<b>6.487</b>	<b>6.181</b>	<b>6.788</b>	<b>6.051</b>	<b>5.304</b>	<b>2.776</b>	<b>704</b>	<b>343</b>
<i>Di cui disoccupati</i>	-	155	313	192	143	121	125	106	95	86	26	-
Imprenditori e liberi professionisti	-	2	67	202	199	246	270	254	224	167	107	85
Lavoratori in proprio	-	30	349	707	782	827	901	775	834	534	329	154
Soci di cooperative	-	10	29	30	22	20	21	10	11	9	3	5
Coadiuvanti	-	71	195	153	82	45	33	26	19	22	10	7
Dirigenti	-	-	3	31	53	80	99	111	140	53	21	5
Direttivi, quadri, impiegati	-	38	595	969	996	908	1.175	824	521	178	36	15
Altri lavoratori dipendenti	-	2.601	5.075	5.490	4.353	4.055	4.289	4.051	3.555	1.813	198	72
<b>E - PRODUZIONE E DISTRIBUZIONE DI ENERGIA ELETTRICA, GAS E ACQUA</b>	-	<b>10</b>	<b>54</b>	<b>107</b>	<b>174</b>	<b>250</b>	<b>316</b>	<b>263</b>	<b>178</b>	<b>54</b>	<b>16</b>	<b>6</b>
<i>Di cui disoccupati</i>	-	3	2	5	3	2	1	2	3	1	1	-
Imprenditori e liberi professionisti	-	-	-	-	1	1	1	2	3	1	1	-
Lavoratori in proprio	-	-	-	4	5	-	8	6	4	2	1	2
Soci di cooperative	-	-	-	-	-	-	-	-	-	-	-	-
Coadiuvanti	-	-	-	6	-	-	-	-	-	-	-	-
Dirigenti	-	-	-	1	1	1	3	1	3	1	3	-
Direttivi, quadri, impiegati	-	-	19	41	51	69	122	108	67	25	3	2
Altri lavoratori dipendenti	-	10	35	55	116	179	182	146	101	25	8	2
<b>F - COSTRUZIONI</b>	-	<b>1.186</b>	<b>2.030</b>	<b>2.186</b>	<b>1.975</b>	<b>1.865</b>	<b>1.712</b>	<b>1.575</b>	<b>1.748</b>	<b>1.214</b>	<b>398</b>	<b>99</b>
<i>Di cui disoccupati</i>	-	63	153	108	78	69	73	55	51	54	13	1
Imprenditori e liberi professionisti	-	3	53	125	152	187	173	151	196	137	98	40
Lavoratori in proprio	-	36	342	711	863	909	819	776	819	463	215	35
Soci di cooperative	-	-	11	5	7	6	7	7	4	2	-	-
Coadiuvanti	-	75	166	91	29	13	5	9	11	11	3	1
Dirigenti	-	-	-	10	10	8	29	21	10	9	4	1
Direttivi, quadri, impiegati	-	7	111	162	95	71	64	49	36	26	9	1
Altri lavoratori dipendenti	-	1.065	1.347	1.082	819	671	615	562	672	566	69	21
<b>G - COMMERCIO ALL'INGROSSO E AL DETTAGLIO; RIPARAZIONE DI AUTOVEICOLI, MOTOCICLI E DI BENI PERSONALI E PER LA CASA</b>	-	<b>844</b>	<b>2.092</b>	<b>2.695</b>	<b>2.455</b>	<b>2.201</b>	<b>2.282</b>	<b>1.861</b>	<b>1.770</b>	<b>1.256</b>	<b>783</b>	<b>362</b>
<i>Di cui disoccupati</i>	-	32	70	71	40	41	53	44	27	32	9	1
Imprenditori e liberi professionisti	-	2	74	235	256	278	271	227	242	182	125	75
Lavoratori in proprio	-	38	406	969	1.110	1.101	1.235	1.091	1.086	808	556	255
Soci di cooperative	-	3	22	16	20	11	13	15	9	7	4	1
Coadiuvanti	-	95	287	192	118	70	75	55	68	41	40	11
Dirigenti	-	-	-	9	11	14	20	20	15	12	3	-
Direttivi, quadri, impiegati	-	27	296	395	336	267	276	169	122	51	15	4
Altri lavoratori dipendenti	-	679	1.007	879	604	460	392	284	228	155	40	16

**Tavola 4.3 segue - Popolazione residente attiva e non attiva per classe di età e sesso; attiva per sezione di attività economica e posizione nella professione; non attiva per condizione non professionale**

ATTIVITÀ ECONOMICHE POSIZIONE NELLA PROFESSIONE	CLASSI DI ETÀ (anni)											
	Meno di 14	14-19	20-24	25-29	30-34	35-39	40-44	45-49	50-54	55-59	60-64	65 e più
<b>MASCHI</b>												
<b>H - ALBERGHI E RISTORANTI</b>	-	143	416	410	358	340	297	237	219	155	71	42
<i>Di cui disoccupati</i>	-	13	47	34	28	20	24	20	9	7	3	1
Imprenditori e liberi professionisti	-	1	9	31	26	26	30	21	28	13	11	6
Lavoratori in proprio	-	9	82	162	197	179	162	120	122	95	40	31
Soci di cooperative	-	-	4	5	4	2	2	4	2	1	-	-
Coadiuvanti	-	20	59	51	30	40	18	29	24	18	9	3
Dirigenti	-	-	1	1	2	2	6	-	1	1	-	-
Direttivi, quadri, impiegati	-	4	26	25	8	12	14	2	7	4	1	-
Altri lavoratori dipendenti	-	109	235	135	91	79	65	61	35	23	10	2
<b>I - TRASPORTI, MAGAZZINAGGIO E COMUNICAZIONI</b>	-	50	522	980	1.233	1.323	1.471	1.057	907	567	210	54
<i>Di cui disoccupati</i>	-	5	33	56	62	43	30	28	32	25	8	-
Imprenditori e liberi professionisti	-	-	7	31	39	22	49	38	36	41	25	10
Lavoratori in proprio	-	1	76	177	178	231	262	195	257	230	124	34
Soci di cooperative	-	-	6	6	6	10	4	11	3	6	2	-
Coadiuvanti	-	5	41	23	14	4	5	5	6	6	2	-
Dirigenti	-	-	-	3	9	9	16	19	16	9	5	-
Direttivi, quadri, impiegati	-	7	101	227	323	370	425	297	204	74	18	3
Altri lavoratori dipendenti	-	37	291	513	664	677	710	492	385	201	34	7
<b>J - INTERMEDIAZIONE MONETARIA E FINANZIARIA</b>	-	9	300	564	602	604	577	439	321	145	42	21
<i>Di cui disoccupati</i>	-	1	2	8	1	4	4	2	2	3	-	-
Imprenditori e liberi professionisti	-	-	11	69	55	62	53	57	46	33	14	10
Lavoratori in proprio	-	1	13	31	28	30	39	29	20	11	7	5
Soci di cooperative	-	-	2	1	1	2	1	3	-	-	-	-
Coadiuvanti	-	1	1	1	-	1	1	2	2	-	1	-
Dirigenti	-	-	1	2	10	16	42	44	33	13	7	1
Direttivi, quadri, impiegati	-	4	260	440	481	477	418	287	200	82	13	1
Altri lavoratori dipendenti	-	3	12	20	27	16	23	17	20	6	-	4
<b>K - ATTIVITÀ IMMOBILIARI, NOLEGGIO, INFORMATICA, RICERCA, ALTRE ATTIVITÀ PROFESSIONALI E IMPRENDITORIALI</b>	-	72	509	871	768	642	598	438	372	263	173	113
<i>Di cui disoccupati</i>	-	7	28	26	22	10	11	6	9	6	4	-
Imprenditori e liberi professionisti	-	1	64	293	337	302	288	216	174	122	107	78
Lavoratori in proprio	-	3	43	87	89	94	90	57	57	39	39	28
Soci di cooperative	-	-	8	10	3	4	7	2	6	2	2	-
Coadiuvanti	-	3	8	9	7	4	3	2	-	2	2	2
Dirigenti	-	-	1	5	10	11	10	11	13	3	5	1
Direttivi, quadri, impiegati	-	16	216	287	202	107	89	60	28	21	8	-
Altri lavoratori dipendenti	-	49	169	180	120	120	111	90	94	74	10	4
<b>L - PUBBLICA AMMINISTRAZIONE E DIFESA; ASSICURAZIONE SOCIALE OBBLIGATORIA</b>	-	68	706	1.515	1.515	1.361	1.147	738	604	351	172	30
<i>Di cui disoccupati</i>	-	4	7	4	4	5	1	1	1	1	1	-
Imprenditori e liberi professionisti	-	-	1	3	7	2	2	5	2	1	2	-
Lavoratori in proprio	-	-	5	5	2	6	3	7	5	-	-	3
Soci di cooperative	-	-	1	-	-	-	-	-	-	-	-	-
Coadiuvanti	-	-	1	-	-	1	-	-	-	-	1	1
Dirigenti	-	-	2	1	22	64	62	63	49	55	36	6
Direttivi, quadri, impiegati	-	6	123	411	593	631	561	327	269	147	83	9
Altri lavoratori dipendenti	-	62	573	1.095	891	657	519	336	279	148	50	11
<b>M - ISTRUZIONE</b>	-	12	64	233	422	471	596	409	334	141	79	38
<i>Di cui disoccupati</i>	-	4	5	5	13	7	5	2	1	1	-	-
Imprenditori e liberi professionisti	-	-	2	11	15	10	10	6	5	1	1	3
Lavoratori in proprio	-	2	1	8	7	21	12	17	16	5	5	4
Soci di cooperative	-	-	2	-	3	-	2	2	-	-	-	2
Coadiuvanti	-	2	4	2	5	-	1	3	2	-	1	-
Dirigenti	-	-	-	1	6	5	15	14	11	4	8	7
Direttivi, quadri, impiegati	-	-	34	153	312	343	463	270	222	82	42	17
Altri lavoratori dipendenti	-	8	21	58	74	92	93	97	76	49	22	5
<b>N - SANITÀ E ALTRI SERVIZI SOCIALI</b>	-	20	125	262	513	607	492	307	232	124	77	89
<i>Di cui disoccupati</i>	-	4	9	7	4	8	4	1	1	2	1	-
Imprenditori e liberi professionisti	-	-	3	42	117	181	101	35	32	25	36	62
Lavoratori in proprio	-	-	5	25	29	27	27	14	19	10	2	2
Soci di cooperative	-	-	-	7	6	1	2	-	1	-	-	3
Coadiuvanti	-	1	-	1	6	3	1	-	1	-	1	-
Dirigenti	-	-	-	3	13	37	43	39	26	17	19	10
Direttivi, quadri, impiegati	-	3	52	97	218	240	173	103	55	24	12	8
Altri lavoratori dipendenti	-	16	65	87	124	118	145	115	98	48	7	4

**Tavola 4.3 segue - Popolazione residente attiva e non attiva per classe di età e sesso; attiva per sezione di attività economica e posizione nella professione; non attiva per condizione non professionale**

ATTIVITÀ ECONOMICHE POSIZIONE NELLA PROFESSIONE	CLASSI DI ETÀ (anni)											
	Meno di 14	14-19	20-24	25-29	30-34	35-39	40-44	45-49	50-54	55-59	60-64	65 e più
<b>MASCHI</b>												
<b>O - ALTRI SERVIZI PUBBLICI, SOCIALI E PERSONALI</b>	-	89	241	367	333	334	331	267	263	193	121	86
<i>Di cui disoccupati</i>	-	8	19	12	16	15	5	9	6	9	2	-
Imprenditori e liberi professionisti	-	-	17	33	36	37	31	18	17	16	8	11
Lavoratori in proprio	-	6	52	105	99	118	108	99	86	67	51	23
Soci di cooperative	-	-	4	4	3	6	4	4	-	3	-	1
Coadiuvanti	-	11	26	16	6	7	3	8	9	1	1	-
Dirigenti	-	-	-	10	17	27	37	36	26	24	21	26
Direttivi, quadri, impiegati	-	3	40	83	96	70	87	49	53	28	24	25
Altri lavoratori dipendenti	-	69	102	116	76	69	61	53	72	54	16	-
<b>P - SERVIZI DOMESTICI PRESSO FAMIGLIE E CONVIVENZE</b>	-	2	15	23	15	24	13	9	14	12	7	4
<i>Di cui disoccupati</i>	-	-	-	1	-	-	-	-	2	-	1	-
Imprenditori e liberi professionisti	-	-	-	-	-	-	-	-	-	-	-	-
Lavoratori in proprio	-	-	1	2	1	5	1	1	3	-	2	1
Soci di cooperative	-	-	1	-	-	-	-	-	-	-	-	-
Coadiuvanti	-	-	-	1	-	-	-	-	-	-	-	-
Dirigenti	-	-	-	-	-	-	-	-	-	-	-	-
Direttivi, quadri, impiegati	-	-	-	-	-	-	-	-	1	-	-	-
Altri lavoratori dipendenti	-	2	13	20	14	19	12	8	10	12	5	3
<b>Q - ORGANIZZAZIONI ED ORGANISMI EXTRATERRITORIALI</b>	-	-	-	2	-	-	1	-	-	1	-	-
<i>Di cui disoccupati</i>	-	-	-	-	-	-	-	-	-	-	-	-
Imprenditori e liberi professionisti	-	-	-	-	-	-	-	-	-	-	-	-
Lavoratori in proprio	-	-	-	-	-	-	-	-	-	-	-	-
Soci di cooperative	-	-	-	-	-	-	-	-	-	-	-	-
Coadiuvanti	-	-	-	-	-	-	-	-	-	-	-	-
Dirigenti	-	-	-	-	-	-	-	-	-	1	-	-
Direttivi, quadri, impiegati	-	-	-	1	-	-	1	-	-	-	-	-
Altri lavoratori dipendenti	-	-	-	1	-	-	-	-	-	-	-	-
<b>In cerca di prima occupazione</b>	-	1.328	881	293	136	70	6	-	-	-	-	-
<b>TOTALE POPOLAZIONE ATTIVA</b>	-	7.446	15.950	20.199	19.091	18.275	18.891	15.975	15.633	11.149	6.658	2.829
Scolari e studenti	21.281	11.457	2.410	588	97	36	4	-	-	-	-	-
Casalinghe	-	-	-	-	-	-	-	-	-	-	-	-
Ritirati dal lavoro	-	398	98	92	134	199	381	684	2.722	5.541	9.966	36.515
Altri	13.992	1.548	1.280	439	362	344	359	316	533	783	1.055	3.372
<b>TOTALE POPOLAZIONE NON ATTIVA</b>	35.273	13.403	3.788	1.119	593	579	744	1.000	3.255	6.324	11.021	39.887

**Tavola 4.3 segue - Popolazione residente attiva e non attiva per classe di età e sesso; attiva per sezione di attività economica e posizione nella professione; non attiva per condizione non professionale**

ATTIVITÀ ECONOMICHE POSIZIONE NELLA PROFESSIONE	CLASSI DI ETÀ (anni)											
	Meno di 14	14-19	20-24	25-29	30-34	35-39	40-44	45-49	50-54	55-59	60-64	65 e più
<b>FEMMINE</b>												
<b>Condizione professionale</b>	-	<b>4.175</b>	<b>12.601</b>	<b>14.508</b>	<b>12.518</b>	<b>11.167</b>	<b>10.020</b>	<b>7.314</b>	<b>6.568</b>	<b>4.090</b>	<b>1.246</b>	<b>763</b>
<i>Di cui disoccupati</i>	-	483	1.085	956	653	421	285	170	154	94	19	2
Imprenditori e liberi professionisti	-	11	183	457	496	444	419	358	328	240	92	76
Lavoratori in proprio	-	176	1.104	2.030	1.943	2.078	2.363	2.147	2.286	1.931	564	337
Soci di cooperative	-	33	154	150	108	70	54	42	43	16	7	4
Coadiuvanti	-	268	779	905	845	822	959	991	1.167	924	219	96
Dirigenti	-	-	6	41	55	92	73	49	44	42	22	15
Direttivi, quadri, impiegati	-	487	4.536	5.763	5.149	4.238	3.135	1.522	996	347	130	78
Altri lavoratori dipendenti	-	3.200	5.839	5.162	3.922	3.423	3.017	2.205	1.704	590	212	157
<b>A - AGRICOLTURA, CACCIA E SILVICOLTURA</b>	-	<b>365</b>	<b>765</b>	<b>1.090</b>	<b>1.102</b>	<b>1.154</b>	<b>1.462</b>	<b>1.511</b>	<b>2.033</b>	<b>2.064</b>	<b>413</b>	<b>189</b>
<i>Di cui disoccupati</i>	-	68	94	85	45	36	38	36	40	49	5	1
Imprenditori e liberi professionisti	-	4	14	32	47	54	74	65	86	93	22	16
Lavoratori in proprio	-	77	211	441	530	660	860	891	1.188	1.260	259	120
Soci di cooperative	-	2	7	6	2	2	4	3	2	1	1	-
Coadiuvanti	-	140	308	383	375	328	411	471	650	645	116	41
Dirigenti	-	-	-	4	1	2	6	3	2	1	1	-
Direttivi, quadri, impiegati	-	11	60	74	59	34	20	12	13	6	2	5
Altri lavoratori dipendenti	-	131	165	150	88	74	87	66	92	58	12	7
<b>B - PESCA, PISCICOLTURA E SERVIZI CONNESSI</b>	-	-	<b>1</b>	-	<b>3</b>	<b>2</b>	<b>2</b>	-	<b>3</b>	<b>2</b>	<b>1</b>	-
<i>Di cui disoccupati</i>	-	-	-	-	-	-	-	-	-	-	-	-
Imprenditori e liberi professionisti	-	-	-	-	-	-	1	-	2	-	-	-
Lavoratori in proprio	-	-	-	-	-	-	1	-	1	1	-	-
Soci di cooperative	-	-	-	-	-	-	-	-	-	-	-	-
Coadiuvanti	-	-	-	-	-	1	-	-	-	-	-	-
Dirigenti	-	-	-	-	-	-	-	-	-	-	-	-
Direttivi, quadri, impiegati	-	-	-	-	2	1	-	-	-	-	-	-
Altri lavoratori dipendenti	-	-	1	-	1	-	-	-	-	1	1	-
<b>C - ESTRAZIONE DI MINERALI</b>	-	<b>3</b>	<b>5</b>	<b>15</b>	<b>9</b>	<b>8</b>	<b>3</b>	<b>2</b>	<b>6</b>	<b>3</b>	<b>1</b>	<b>1</b>
<i>Di cui disoccupati</i>	-	-	-	-	-	1	-	-	-	1	-	-
Imprenditori e liberi professionisti	-	-	-	1	-	-	-	-	3	1	-	1
Lavoratori in proprio	-	-	-	2	-	-	2	1	-	1	-	-
Soci di cooperative	-	-	-	-	1	-	-	-	-	-	1	-
Coadiuvanti	-	-	-	-	-	1	-	-	2	-	-	-
Dirigenti	-	-	-	-	-	-	-	-	-	-	-	-
Direttivi, quadri, impiegati	-	2	5	10	6	6	1	-	1	-	-	-
Altri lavoratori dipendenti	-	1	-	2	2	1	-	1	-	1	-	-
<b>D - ATTIVITÀ MANIFATTURIERE</b>	-	<b>1.756</b>	<b>4.122</b>	<b>3.774</b>	<b>2.869</b>	<b>2.755</b>	<b>2.456</b>	<b>1.650</b>	<b>1.225</b>	<b>324</b>	<b>108</b>	<b>66</b>
<i>Di cui disoccupati</i>	-	209	459	370	278	198	138	70	58	17	3	-
Imprenditori e liberi professionisti	-	1	34	69	70	67	77	56	49	26	11	12
Lavoratori in proprio	-	22	129	235	171	221	225	175	163	78	29	11
Soci di cooperative	-	18	56	56	33	22	10	9	5	2	1	1
Coadiuvanti	-	19	95	96	90	93	120	116	88	44	12	7
Dirigenti	-	-	1	6	5	10	8	7	4	8	1	-
Direttivi, quadri, impiegati	-	108	856	914	685	631	508	232	140	28	4	4
Altri lavoratori dipendenti	-	1.588	2.951	2.398	1.815	1.711	1.508	1.055	776	138	50	31
<b>E - PRODUZIONE E DISTRIBUZIONE DI ENERGIA ELETTRICA, GAS E ACQUA</b>	-	<b>3</b>	<b>17</b>	<b>32</b>	<b>21</b>	<b>28</b>	<b>19</b>	<b>15</b>	<b>7</b>	<b>3</b>	<b>1</b>	-
<i>Di cui disoccupati</i>	-	1	2	5	2	1	-	1	1	-	-	-
Imprenditori e liberi professionisti	-	-	-	-	-	-	-	2	-	-	-	-
Lavoratori in proprio	-	-	1	-	-	-	3	1	-	2	1	-
Soci di cooperative	-	-	-	1	-	-	-	-	-	-	-	-
Coadiuvanti	-	-	-	1	-	-	-	-	-	-	-	-
Dirigenti	-	-	-	-	-	1	-	-	-	-	-	-
Direttivi, quadri, impiegati	-	1	16	28	19	25	14	12	5	-	-	-
Altri lavoratori dipendenti	-	2	-	2	2	2	2	-	2	1	-	-
<b>F - COSTRUZIONI</b>	-	<b>61</b>	<b>208</b>	<b>229</b>	<b>177</b>	<b>151</b>	<b>104</b>	<b>75</b>	<b>61</b>	<b>23</b>	<b>10</b>	<b>4</b>
<i>Di cui disoccupati</i>	-	15	23	13	19	9	3	4	1	2	2	-
Imprenditori e liberi professionisti	-	-	7	7	11	8	6	11	8	6	3	2
Lavoratori in proprio	-	3	13	16	19	23	19	17	13	3	2	1
Soci di cooperative	-	2	3	2	1	2	-	1	-	-	-	-
Coadiuvanti	-	4	10	7	18	22	17	9	12	4	2	-
Dirigenti	-	-	-	1	2	1	2	2	-	1	-	-
Direttivi, quadri, impiegati	-	15	151	169	107	86	55	30	19	4	3	1
Altri lavoratori dipendenti	-	37	24	27	19	9	5	5	9	5	-	-
<b>G - COMMERCIO ALL'INGROSSO E AL DETTAGLIO; RIPARAZIONE DI AUTOVEICOLI, MOTOCICLI E DI BENI PERSONALI E PER LA CASA</b>	-	<b>702</b>	<b>2.198</b>	<b>2.391</b>	<b>1.826</b>	<b>1.553</b>	<b>1.580</b>	<b>1.253</b>	<b>1.179</b>	<b>721</b>	<b>318</b>	<b>211</b>
<i>Di cui disoccupati</i>	-	66	134	131	90	59	42	29	21	15	5	1
Imprenditori e liberi professionisti	-	2	46	101	127	103	111	105	110	70	32	27
Lavoratori in proprio	-	31	329	644	653	630	737	608	565	397	191	144
Soci di cooperative	-	2	18	14	9	14	12	11	13	5	2	-
Coadiuvanti	-	56	199	273	242	254	299	282	319	179	74	30
Dirigenti	-	-	1	2	4	4	3	1	5	3	-	3
Direttivi, quadri, impiegati	-	92	738	761	513	368	248	116	76	24	8	3
Altri lavoratori dipendenti	-	519	867	596	278	180	170	130	91	43	11	4

**Tavola 4.3 segue - Popolazione residente attiva e non attiva per classe di età e sesso; attiva per sezione di attività economica e posizione nella professione; non attiva per condizione non professionale**

ATTIVITÀ ECONOMICHE POSIZIONE NELLA PROFESSIONE	CLASSI DI ETÀ (anni)											
	Meno di 14	14-19	20-24	25-29	30-34	35-39	40-44	45-49	50-54	55-59	60-64	65 e più
<b>FEMMINE</b>												
<b>H - ALBERGHI E RISTORANTI</b>	-	283	619	549	425	343	374	355	311	175	72	73
<i>Di cui disoccupati</i>	-	40	75	48	31	18	12	6	6	2	2	-
Imprenditori e liberi professionisti	-	1	7	19	15	24	16	28	22	16	9	7
Lavoratori in proprio	-	12	116	157	164	142	142	144	135	88	41	41
Soci di cooperative	-	1	7	5	4	3	4	3	4	1	-	-
Coadiuvanti	-	28	83	72	61	54	54	63	50	32	9	8
Dirigenti	-	-	-	2	2	-	-	-	-	-	1	1
Direttivi, quadri, impiegati	-	9	46	29	14	10	10	8	6	1	2	5
Altri lavoratori dipendenti	-	232	360	265	165	110	148	109	94	37	10	11
<b>I - TRASPORTI, MAGAZZINAGGIO E COMUNICAZIONI</b>	-	46	325	423	578	377	285	169	143	63	25	3
<i>Di cui disoccupati</i>	-	14	65	37	15	10	6	3	4	2	-	-
Imprenditori e liberi professionisti	-	-	5	6	5	7	10	6	5	4	4	-
Lavoratori in proprio	-	-	11	13	18	20	11	8	13	10	7	1
Soci di cooperative	-	-	2	1	1	1	-	1	-	-	-	-
Coadiuvanti	-	-	6	18	14	8	13	12	19	8	-	-
Dirigenti	-	-	-	6	4	3	8	4	8	7	4	-
Direttivi, quadri, impiegati	-	23	245	334	445	283	201	101	76	21	8	1
Altri lavoratori dipendenti	-	23	56	45	91	55	42	37	21	13	2	1
<b>J - INTERMEDIAZIONE MONETARIA E FINANZIARIA</b>	-	43	523	474	487	252	144	90	61	13	4	2
<i>Di cui disoccupati</i>	-	-	6	10	6	6	1	1	1	-	-	-
Imprenditori e liberi professionisti	-	1	3	18	3	11	6	14	7	1	1	-
Lavoratori in proprio	-	1	9	11	12	15	8	13	5	3	2	1
Soci di cooperative	-	1	-	-	-	-	1	1	-	-	-	-
Coadiuvanti	-	1	2	3	4	5	8	3	3	2	-	-
Dirigenti	-	-	1	1	1	-	3	-	-	1	-	-
Direttivi, quadri, impiegati	-	33	500	433	457	218	116	55	43	6	1	1
Altri lavoratori dipendenti	-	6	8	8	10	3	2	4	3	-	-	-
<b>K - ATTIVITÀ IMMOBILIARI, NOLEGGIO, INFORMATICA, RICERCA, ALTRE ATTIVITÀ PROFESSIONALI E IMPRENDITORIALI</b>	-	204	1.192	1.254	793	527	384	279	193	81	24	12
<i>Di cui disoccupati</i>	-	15	70	78	48	20	15	10	8	2	-	-
Imprenditori e liberi professionisti	-	-	30	104	114	78	55	36	16	11	1	4
Lavoratori in proprio	-	7	36	76	72	74	56	47	42	20	5	1
Soci di cooperative	-	5	35	34	24	11	14	7	6	3	2	-
Coadiuvanti	-	1	12	12	11	18	9	9	4	3	-	-
Dirigenti	-	-	1	1	5	1	3	-	2	-	-	-
Direttivi, quadri, impiegati	-	95	761	701	350	180	110	50	23	8	2	2
Altri lavoratori dipendenti	-	96	317	326	217	165	137	130	100	36	14	5
<b>L - PUBBLICA AMMINISTRAZIONE E DIFESA; ASSICURAZIONE SOCIALE OBBLIGATORIA</b>	-	39	386	892	1.043	904	536	269	169	98	40	32
<i>Di cui disoccupati</i>	-	2	9	7	5	3	3	1	1	-	-	-
Imprenditori e liberi professionisti	-	-	-	7	3	1	1	-	1	-	-	-
Lavoratori in proprio	-	-	2	3	1	2	-	1	-	-	-	-
Soci di cooperative	-	-	-	1	-	-	-	-	-	-	-	-
Coadiuvanti	-	-	-	-	-	-	-	-	-	-	-	3
Dirigenti	-	-	1	6	7	26	10	9	9	3	5	2
Direttivi, quadri, impiegati	-	20	292	734	849	731	416	179	100	60	19	4
Altri lavoratori dipendenti	-	19	91	141	183	144	109	80	59	35	16	23
<b>M - ISTRUZIONE</b>	-	46	381	1.058	1.345	1.627	1.518	832	589	263	110	42
<i>Di cui disoccupati</i>	-	8	38	66	50	21	8	1	1	1	-	-
Imprenditori e liberi professionisti	-	-	7	18	13	12	15	10	6	3	2	1
Lavoratori in proprio	-	2	6	25	30	37	37	24	23	8	3	2
Soci di cooperative	-	-	-	-	3	-	-	-	2	-	-	-
Coadiuvanti	-	-	5	2	5	7	8	3	3	2	2	2
Dirigenti	-	-	-	6	10	23	14	18	7	12	4	1
Direttivi, quadri, impiegati	-	29	282	763	988	1.226	1.175	581	389	151	54	20
Altri lavoratori dipendenti	-	15	81	244	296	322	269	196	159	87	45	16
<b>N - SANITÀ E ALTRI SERVIZI SOCIALI</b>	-	99	874	1.355	1.209	981	695	408	308	146	69	97
<i>Di cui disoccupati</i>	-	13	36	40	24	23	10	-	1	-	-	-
Imprenditori e liberi professionisti	-	1	8	45	63	51	34	12	4	4	5	3
Lavoratori in proprio	-	2	12	31	34	34	29	19	19	6	2	2
Soci di cooperative	-	2	13	22	20	12	6	5	3	4	-	3
Coadiuvanti	-	1	14	4	6	10	5	7	5	1	1	5
Dirigenti	-	-	-	4	10	18	12	4	6	6	6	8
Direttivi, quadri, impiegati	-	28	402	626	529	361	221	117	79	35	23	30
Altri lavoratori dipendenti	-	65	425	623	547	495	388	244	192	90	32	46



**Tavola 4.3 segue - Popolazione residente attiva e non attiva per classe di età e sesso; attiva per sezione di attività economica e posizione nella professione; non attiva per condizione non professionale**

ATTIVITÀ ECONOMICHE POSIZIONE NELLA PROFESSIONE	CLASSI DI ETÀ (anni)											
	Meno di 14	14-19	20-24	25-29	30-34	35-39	40-44	45-49	50-54	55-59	60-64	65 e più
<b>FEMMINE</b>												
<b>O - ALTRI SERVIZI PUBBLICI, SOCIALI E PERSONALI</b>	-	397	662	717	481	369	344	273	181	82	37	22
<i>Di cui disoccupati</i>	-	25	42	42	29	13	9	6	8	1	2	-
Imprenditori e liberi professionisti	-	1	22	30	24	28	12	13	8	5	2	3
Lavoratori in proprio	-	12	197	330	215	193	223	174	103	49	22	12
Soci di cooperative	-	-	8	4	10	2	3	1	5	-	-	-
Coadiuvanti	-	17	35	30	16	18	14	15	10	3	2	-
Dirigenti	-	-	1	2	4	3	4	1	1	-	-	-
Direttivi, quadri, impiegati	-	18	172	180	120	70	35	25	25	3	2	2
Altri lavoratori dipendenti	-	349	227	141	92	55	53	44	29	22	9	5
<b>P - SERVIZI DOMESTICI PRESSO FAMIGLIE E CONVIVENZE</b>	-	128	323	252	150	135	114	133	99	29	13	9
<i>Di cui disoccupati</i>	-	7	32	24	11	3	-	2	3	2	-	-
Imprenditori e liberi professionisti	-	-	-	-	1	-	1	-	1	-	-	-
Lavoratori in proprio	-	7	32	46	24	27	10	24	16	5	-	1
Soci di cooperative	-	-	5	4	-	1	-	-	2	-	-	-
Coadiuvanti	-	1	10	4	3	3	1	1	2	1	1	-
Dirigenti	-	-	-	-	-	-	-	-	-	-	-	-
Direttivi, quadri, impiegati	-	3	10	5	6	7	5	4	1	-	2	-
Altri lavoratori dipendenti	-	117	266	193	116	97	97	104	77	23	10	8
<b>Q - ORGANIZZAZIONI ED ORGANISMI EXTRATERRITORIALI</b>	-	-	-	3	-	1	-	-	-	-	-	-
<i>Di cui disoccupati</i>	-	-	-	-	-	-	-	-	-	-	-	-
Imprenditori e liberi professionisti	-	-	-	-	-	-	-	-	-	-	-	-
Lavoratori in proprio	-	-	-	-	-	-	-	-	-	-	-	-
Soci di cooperative	-	-	-	-	-	-	-	-	-	-	-	-
Coadiuvanti	-	-	-	-	-	-	-	-	-	-	-	-
Dirigenti	-	-	-	-	-	-	-	-	-	-	-	-
Direttivi, quadri, impiegati	-	-	-	2	-	1	-	-	-	-	-	-
Altri lavoratori dipendenti	-	-	-	1	-	-	-	-	-	-	-	-
<b>In cerca di prima occupazione</b>	-	2.142	1.382	622	195	82	10	-	-	-	-	-
<b>TOTALE POPOLAZIONE ATTIVA</b>	-	6.317	13.983	15.130	12.713	11.249	10.030	7.314	6.568	4.090	1.246	763
Scolari e studenti	20.026	12.650	2.812	645	93	32	4	-	-	-	-	-
Casalinghe	-	636	1.967	4.361	5.235	5.856	7.552	7.647	9.509	8.499	6.805	13.109
Ritirati dal lavoro	-	303	60	92	108	304	708	839	1.664	4.237	9.364	40.765
Altri	13.399	251	177	306	254	221	277	258	397	742	1.173	5.412
<b>TOTALE POPOLAZIONE NON ATTIVA</b>	33.425	13.840	5.016	5.404	5.690	6.413	8.541	8.744	11.570	13.478	17.342	59.286

**Tavola 4.4 - Popolazione residente attiva e non attiva per stato civile e sesso; attiva per sezione di attività economica e posizione nella professione; non attiva per condizione non professionale**

ATTIVITÀ ECONOMICHE POSIZIONE NELLA PROFESSIONE	Celibi e nubili	Coniugati	Separati legalmente	Divorziati	Vedovi	Totale
	<b>TOTALE</b>					
<b>Condizione professionale</b>	<b>76.994</b>	<b>147.733</b>	<b>3.564</b>	<b>2.609</b>	<b>3.452</b>	<b>234.352</b>
<i>Di cui disoccupati</i>	<i>4.418</i>	<i>3.588</i>	<i>248</i>	<i>168</i>	<i>92</i>	<i>8.514</i>
Imprenditori e liberi professionisti	2.960	10.005	304	224	266	13.759
Lavoratori in proprio	14.549	44.707	743	620	1.456	62.075
Soci di cooperative	471	760	28	20	23	1.302
Coadiuvanti	4.460	8.173	50	40	95	12.818
Dirigenti	429	1.972	53	42	31	2.527
Direttivi, quadri, impiegati	16.068	30.509	859	694	434	48.564
Altri lavoratori dipendenti	38.057	51.607	1.527	969	1.147	93.307
<b>A - AGRICOLTURA, CACCIA E SILVICOLTURA</b>	<b>11.413</b>	<b>24.707</b>	<b>157</b>	<b>156</b>	<b>889</b>	<b>37.322</b>
<i>Di cui disoccupati</i>	<i>591</i>	<i>598</i>	<i>20</i>	<i>30</i>	<i>18</i>	<i>1.257</i>
Imprenditori e liberi professionisti	543	1.537	16	13	60	2.169
Lavoratori in proprio	7.222	17.516	94	100	735	25.667
Soci di cooperative	45	61	-	-	3	109
Coadiuvanti	2.164	3.744	9	8	48	5.973
Dirigenti	23	61	-	-	1	85
Direttivi, quadri, impiegati	248	309	6	7	5	575
Altri lavoratori dipendenti	1.168	1.479	32	28	37	2.744
<b>B - PESCA, PISCICOLTURA E SERVIZI CONNESSI</b>	<b>13</b>	<b>46</b>	<b>-</b>	<b>-</b>	<b>2</b>	<b>61</b>
<i>Di cui disoccupati</i>	<i>-</i>	<i>-</i>	<i>-</i>	<i>-</i>	<i>-</i>	<i>-</i>
Imprenditori e liberi professionisti	-	4	-	-	-	4
Lavoratori in proprio	3	10	-	-	1	14
Soci di cooperative	-	-	-	-	-	-
Coadiuvanti	1	2	-	-	-	3
Dirigenti	-	1	-	-	-	1
Direttivi, quadri, impiegati	1	5	-	-	-	6
Altri lavoratori dipendenti	8	24	-	-	1	33
<b>C - ESTRAZIONE DI MINERALI</b>	<b>277</b>	<b>501</b>	<b>9</b>	<b>3</b>	<b>3</b>	<b>793</b>
<i>Di cui disoccupati</i>	<i>7</i>	<i>2</i>	<i>-</i>	<i>-</i>	<i>-</i>	<i>9</i>
Imprenditori e liberi professionisti	9	33	1	-	1	44
Lavoratori in proprio	25	88	1	-	1	115
Soci di cooperative	1	7	-	-	-	8
Coadiuvanti	8	4	-	-	-	12
Dirigenti	-	4	-	-	-	4
Direttivi, quadri, impiegati	34	53	-	1	-	88
Altri lavoratori dipendenti	200	312	7	2	1	522
<b>D - ATTIVITÀ MANIFATTURIERE</b>	<b>25.829</b>	<b>44.232</b>	<b>974</b>	<b>652</b>	<b>699</b>	<b>72.386</b>
<i>Di cui disoccupati</i>	<i>1.694</i>	<i>1.295</i>	<i>96</i>	<i>45</i>	<i>32</i>	<i>3.162</i>
Imprenditori e liberi professionisti	412	1.754	48	37	44	2.295
Lavoratori in proprio	1.524	5.882	110	81	84	7.681
Soci di cooperative	156	215	6	3	3	383
Coadiuvanti	518	895	10	9	11	1.443
Dirigenti	70	548	14	10	4	646
Direttivi, quadri, impiegati	3.314	6.708	152	119	72	10.365
Altri lavoratori dipendenti	19.835	28.230	634	393	481	49.573
<b>E - PRODUZIONE E DISTRIBUZIONE DI ENERGIA ELETTRICA, GAS E ACQUA</b>	<b>309</b>	<b>1.199</b>	<b>28</b>	<b>26</b>	<b>12</b>	<b>1.574</b>
<i>Di cui disoccupati</i>	<i>17</i>	<i>15</i>	<i>2</i>	<i>1</i>	<i>1</i>	<i>36</i>
Imprenditori e liberi professionisti	-	11	-	1	-	12
Lavoratori in proprio	8	31	1	-	-	40
Soci di cooperative	-	1	-	-	-	1
Coadiuvanti	2	5	-	-	-	7
Dirigenti	3	12	-	-	-	15
Direttivi, quadri, impiegati	124	473	15	9	6	627
Altri lavoratori dipendenti	172	666	12	16	6	872
<b>F - COSTRUZIONI</b>	<b>6.378</b>	<b>10.201</b>	<b>220</b>	<b>170</b>	<b>122</b>	<b>17.091</b>
<i>Di cui disoccupati</i>	<i>451</i>	<i>316</i>	<i>19</i>	<i>14</i>	<i>9</i>	<i>809</i>
Imprenditori e liberi professionisti	236	1.086	19	21	22	1.384
Lavoratori in proprio	1.266	4.657	77	67	50	6.117
Soci di cooperative	18	41	1	-	-	60
Coadiuvanti	323	196	-	-	-	519
Dirigenti	11	95	2	1	2	111
Direttivi, quadri, impiegati	526	699	20	20	6	1.271
Altri lavoratori dipendenti	3.998	3.427	101	61	42	7.629
<b>G - COMMERCIO ALL'INGROSSO E AL DETTAGLIO; RIPARAZIONE DI AUTOVEICOLI, MOTOCICLI E DI BENI PERSONALI E PER LA CASA</b>	<b>9.925</b>	<b>21.125</b>	<b>538</b>	<b>383</b>	<b>562</b>	<b>32.533</b>
<i>Di cui disoccupati</i>	<i>490</i>	<i>460</i>	<i>35</i>	<i>20</i>	<i>8</i>	<i>1.013</i>
Imprenditori e liberi professionisti	491	2.103	79	58	70	2.801
Lavoratori in proprio	2.438	10.371	241	174	360	13.584
Soci di cooperative	62	147	6	1	5	221
Coadiuvanti	865	2.347	16	9	22	3.259
Dirigenti	15	105	1	5	4	130
Direttivi, quadri, impiegati	1.940	2.755	95	72	43	4.905
Altri lavoratori dipendenti	4.114	3.297	100	64	58	7.633

**Tavola 4.4 segue - Popolazione residente attiva e non attiva per stato civile e sesso; attiva per sezione di attività economica e posizione nella professione; non attiva per condizione non professionale**

ATTIVITÀ ECONOMICHE POSIZIONE NELLA PROFESSIONE	Celibi e nubili	Coniugati	Separati legalmente	Divorziati	Vedovi	Totale
<b>TOTALE</b>						
<b>H - ALBERGHI E RISTORANTI</b>	<b>2.324</b>	<b>3.494</b>	<b>170</b>	<b>125</b>	<b>154</b>	<b>6.267</b>
<i>Di cui disoccupati</i>	253	153	18	17	5	446
Imprenditori e liberi professionisti	87	241	10	12	16	366
Lavoratori in proprio	542	1.640	64	53	82	2.381
Soci di cooperative	23	26	1	4	2	56
Coadiuvanti	257	538	5	7	8	815
Dirigenti	5	13	1	-	1	20
Direttivi, quadri, impiegati	134	102	5	2	-	243
Altri lavoratori dipendenti	1.276	934	84	47	45	2.386
<b>I - TRASPORTI, MAGAZZINAGGIO E COMUNICAZIONI</b>	<b>2.718</b>	<b>7.619</b>	<b>207</b>	<b>153</b>	<b>114</b>	<b>10.811</b>
<i>Di cui disoccupati</i>	265	187	10	8	8	478
Imprenditori e liberi professionisti	66	267	9	5	3	350
Lavoratori in proprio	344	1.454	28	24	27	1.877
Soci di cooperative	12	47	1	-	1	61
Coadiuvanti	72	136	-	-	1	209
Dirigenti	17	105	3	1	4	130
Direttivi, quadri, impiegati	1.026	2.602	64	58	37	3.787
Altri lavoratori dipendenti	1.181	3.008	102	65	41	4.397
<b>J - INTERMEDIAZIONE MONETARIA E FINANZIARIA</b>	<b>1.894</b>	<b>3.603</b>	<b>108</b>	<b>67</b>	<b>45</b>	<b>5.717</b>
<i>Di cui disoccupati</i>	29	24	2	3	-	58
Imprenditori e liberi professionisti	114	329	14	9	9	475
Lavoratori in proprio	79	202	7	3	3	294
Soci di cooperative	4	9	-	-	-	13
Coadiuvanti	6	34	1	-	-	41
Dirigenti	16	147	7	3	3	176
Direttivi, quadri, impiegati	1.601	2.774	70	51	30	4.526
Altri lavoratori dipendenti	74	108	9	1	-	192
<b>K - ATTIVITÀ IMMOBILIARI, NOLEGGIO, INFORMATICA, RICERCA, ALTRE ATTIVITÀ PROFESSIONALI E IMPRENDITORIALI</b>	<b>3.684</b>	<b>5.577</b>	<b>232</b>	<b>152</b>	<b>117</b>	<b>9.762</b>
<i>Di cui disoccupati</i>	192	170	19	10	4	395
Imprenditori e liberi professionisti	616	1.692	63	39	21	2.431
Lavoratori in proprio	282	695	28	34	23	1.062
Soci di cooperative	65	103	5	9	3	185
Coadiuvanti	40	74	4	1	2	121
Dirigenti	20	60	1	2	-	83
Direttivi, quadri, impiegati	1.720	1.502	51	28	15	3.316
Altri lavoratori dipendenti	941	1.451	80	39	53	2.564
<b>L - PUBBLICA AMMINISTRAZIONE E DIFESA; ASSICURAZIONE SOCIALE OBBLIGATORIA</b>	<b>3.658</b>	<b>8.399</b>	<b>243</b>	<b>181</b>	<b>134</b>	<b>12.615</b>
<i>Di cui disoccupati</i>	37	22	1	-	-	60
Imprenditori e liberi professionisti	12	23	2	-	1	38
Lavoratori in proprio	13	30	1	1	-	45
Soci di cooperative	1	1	-	-	-	2
Coadiuvanti	5	2	-	-	-	7
Dirigenti	53	368	9	7	1	438
Direttivi, quadri, impiegati	1.773	4.461	150	113	67	6.564
Altri lavoratori dipendenti	1.801	3.514	81	60	65	5.521
<b>M - ISTRUZIONE</b>	<b>2.581</b>	<b>7.388</b>	<b>192</b>	<b>187</b>	<b>262</b>	<b>10.610</b>
<i>Di cui disoccupati</i>	105	126	3	3	-	237
Imprenditori e liberi professionisti	49	87	7	4	4	151
Lavoratori in proprio	72	202	5	9	7	295
Soci di cooperative	10	8	-	-	-	18
Coadiuvanti	22	35	-	2	-	59
Dirigenti	56	96	4	3	7	166
Direttivi, quadri, impiegati	1.857	5.391	111	130	107	7.596
Altri lavoratori dipendenti	515	1.569	65	39	137	2.325
<b>N - SANITÀ E ALTRI SERVIZI SOCIALI</b>	<b>2.886</b>	<b>5.569</b>	<b>259</b>	<b>195</b>	<b>180</b>	<b>9.089</b>
<i>Di cui disoccupati</i>	88	86	7	5	2	188
Imprenditori e liberi professionisti	195	629	19	11	10	864
Lavoratori in proprio	101	218	12	10	9	350
Soci di cooperative	44	57	4	1	4	110
Coadiuvanti	43	29	-	2	-	74
Dirigenti	51	216	6	5	3	281
Direttivi, quadri, impiegati	1.199	2.043	90	68	36	3.436
Altri lavoratori dipendenti	1.253	2.377	128	98	118	3.974

**Tavola 4.4 segue - Popolazione residente attiva e non attiva per stato civile e sesso; attiva per sezione di attività economica e posizione nella professione; non attiva per condizione non professionale**

ATTIVITÀ ECONOMICHE POSIZIONE NELLA PROFESSIONE	Celibi e nubili	Coniugati	Separati legalmente	Divorziati	Vedovi	Totale
	<b>TOTALE</b>					
<b>O - ALTRI SERVIZI PUBBLICI, SOCIALI E PERSONALI</b>	<b>2.430</b>	<b>3.361</b>	<b>165</b>	<b>118</b>	<b>116</b>	<b>6.190</b>
<i>Di cui disoccupati</i>	141	109	14	9	5	278
Imprenditori e liberi professionisti	130	207	17	13	5	372
Lavoratori in proprio	552	1.605	65	55	67	2.344
Soci di cooperative	21	34	4	1	2	62
Coadiuvanti	115	124	5	2	2	248
Dirigenti	88	141	5	5	1	240
Direttivi, quadri, impiegati	550	607	30	15	8	1.210
Altri lavoratori dipendenti	974	643	39	27	31	1.714
<b>P - SERVIZI DOMESTICI PRESSO FAMIGLIE E CONVIVENZE</b>	<b>672</b>	<b>707</b>	<b>62</b>	<b>41</b>	<b>41</b>	<b>1.523</b>
<i>Di cui disoccupati</i>	58	25	2	3	-	88
Imprenditori e liberi professionisti	-	2	-	1	-	3
Lavoratori in proprio	78	106	9	9	7	209
Soci di cooperative	9	3	-	1	-	13
Coadiuvanti	19	8	-	-	1	28
Dirigenti	-	-	-	-	-	-
Direttivi, quadri, impiegati	20	21	-	1	2	44
Altri lavoratori dipendenti	546	567	53	29	31	1.226
<b>Q - ORGANIZZAZIONI ED ORGANISMI EXTRA-TERRITORIALI</b>	<b>3</b>	<b>5</b>	<b>-</b>	<b>-</b>	<b>-</b>	<b>8</b>
<i>Di cui disoccupati</i>	-	-	-	-	-	-
Imprenditori e liberi professionisti	-	-	-	-	-	-
Lavoratori in proprio	-	-	-	-	-	-
Soci di cooperative	-	-	-	-	-	-
Coadiuvanti	-	-	-	-	-	-
Dirigenti	1	-	-	-	-	1
Direttivi, quadri, impiegati	1	4	-	-	-	5
Altri lavoratori dipendenti	1	1	-	-	-	2
<b>In cerca di prima occupazione</b>	<b>6.405</b>	<b>672</b>	<b>37</b>	<b>17</b>	<b>16</b>	<b>7.147</b>
<b>TOTALE POPOLAZIONE ATTIVA</b>	<b>83.399</b>	<b>148.405</b>	<b>3.601</b>	<b>2.626</b>	<b>3.468</b>	<b>241.499</b>
Scolari e studenti	71.764	342	15	4	10	72.135
Casalinghe	3.334	57.100	494	381	9.867	71.176
Ritirati dal lavoro	18.615	63.566	556	649	31.788	115.174
Altri	35.971	6.812	162	168	4.137	47.250
<b>TOTALE POPOLAZIONE NON ATTIVA</b>	<b>129.684</b>	<b>127.820</b>	<b>1.227</b>	<b>1.202</b>	<b>45.802</b>	<b>305.735</b>

**Tavola 4.4 segue - Popolazione residente attiva e non attiva per stato civile e sesso; attiva per sezione di attività economica e posizione nella professione; non attiva per condizione non professionale**

ATTIVITÀ ECONOMICHE POSIZIONE NELLA PROFESSIONE	Celibi e nubili	Coniugati	Separati legalmente	Divorziati	Vedovi	Totale
<b>MASCHI</b>						
<b>Condizione professionale</b>	<b>51.277</b>	<b>93.798</b>	<b>1.865</b>	<b>1.300</b>	<b>1.142</b>	<b>149.382</b>
<i>Di cui disoccupati</i>	2.426	1.540	104	86	36	4.192
Imprenditori e liberi professionisti	2.352	7.812	226	149	116	10.655
Lavoratori in proprio	11.976	31.735	472	382	551	45.116
Soci di cooperative	245	356	8	8	4	621
Coadiuvanti	3.183	1.614	14	20	12	4.843
Dirigenti	296	1.704	43	30	15	2.088
Direttivi, quadri, impiegati	6.738	14.796	333	226	90	22.183
Altri lavoratori dipendenti	26.487	35.781	769	485	354	63.876
<b>A - AGRICOLTURA, CACCIA E SILVICOLTURA</b>	<b>9.706</b>	<b>14.894</b>	<b>107</b>	<b>112</b>	<b>355</b>	<b>25.174</b>
<i>Di cui disoccupati</i>	398	321	12	24	5	760
Imprenditori e liberi professionisti	495	1.122	14	8	23	1.662
Lavoratori in proprio	6.606	12.106	72	77	309	19.170
Soci di cooperative	35	43	-	-	1	79
Coadiuvanti	1.604	487	3	5	6	2.105
Dirigenti	17	47	-	-	1	65
Direttivi, quadri, impiegati	124	150	1	3	1	279
Altri lavoratori dipendenti	825	939	17	19	14	1.814
<b>B - PESCA, PISCICOLTURA E SERVIZI CONNESSI</b>	<b>13</b>	<b>33</b>	<b>-</b>	<b>-</b>	<b>1</b>	<b>47</b>
<i>Di cui disoccupati</i>	-	-	-	-	-	-
Imprenditori e liberi professionisti	-	1	-	-	-	1
Lavoratori in proprio	3	7	-	-	1	11
Soci di cooperative	-	-	-	-	-	-
Coadiuvanti	1	1	-	-	-	2
Dirigenti	-	1	-	-	-	1
Direttivi, quadri, impiegati	1	2	-	-	-	3
Altri lavoratori dipendenti	8	21	-	-	-	29
<b>C - ESTRAZIONE DI MINERALI</b>	<b>256</b>	<b>467</b>	<b>9</b>	<b>2</b>	<b>3</b>	<b>737</b>
<i>Di cui disoccupati</i>	6	1	-	-	-	7
Imprenditori e liberi professionisti	8	28	1	-	1	38
Lavoratori in proprio	24	83	1	-	1	109
Soci di cooperative	1	5	-	-	-	6
Coadiuvanti	8	1	-	-	-	9
Dirigenti	-	4	-	-	-	4
Direttivi, quadri, impiegati	18	39	-	-	-	57
Altri lavoratori dipendenti	197	307	7	2	1	514
<b>D - ATTIVITÀ MANIFATTURIERE</b>	<b>18.281</b>	<b>31.730</b>	<b>570</b>	<b>387</b>	<b>313</b>	<b>51.281</b>
<i>Di cui disoccupati</i>	870	430	36	17	9	1.362
Imprenditori e liberi professionisti	331	1.403	36	25	28	1.823
Lavoratori in proprio	1.233	4.801	77	61	50	6.222
Soci di cooperative	73	91	4	-	2	170
Coadiuvanti	399	253	4	5	2	663
Dirigenti	61	511	14	7	3	596
Direttivi, quadri, impiegati	1.785	4.293	84	61	32	6.255
Altri lavoratori dipendenti	14.399	20.378	351	228	196	35.552
<b>E - PRODUZIONE E DISTRIBUZIONE DI ENERGIA ELETTRICA, GAS E ACQUA</b>	<b>265</b>	<b>1.112</b>	<b>23</b>	<b>24</b>	<b>4</b>	<b>1.428</b>
<i>Di cui disoccupati</i>	11	9	2	1	-	23
Imprenditori e liberi professionisti	-	10	-	-	-	10
Lavoratori in proprio	6	25	1	-	-	32
Soci di cooperative	-	-	-	-	-	-
Coadiuvanti	2	4	-	-	-	6
Dirigenti	3	11	-	-	-	14
Direttivi, quadri, impiegati	86	402	10	8	1	507
Altri lavoratori dipendenti	168	660	12	16	3	859
<b>F - COSTRUZIONI</b>	<b>5.966</b>	<b>9.571</b>	<b>199</b>	<b>150</b>	<b>102</b>	<b>15.988</b>
<i>Di cui disoccupati</i>	400	284	16	11	7	718
Imprenditori e liberi professionisti	219	1.042	18	19	17	1.315
Lavoratori in proprio	1.241	4.565	74	64	44	5.988
Soci di cooperative	15	34	-	-	-	49
Coadiuvanti	308	106	-	-	-	414
Dirigenti	9	89	2	1	1	102
Direttivi, quadri, impiegati	266	351	8	6	-	631
Altri lavoratori dipendenti	3.908	3.384	97	60	40	7.489
<b>G - COMMERCIO ALL'INGROSSO E AL DETTAGLIO; RIPARAZIONE DI AUTOVEICOLI, MOTOICOLI E DI BENI PERSONALI E PER LA CASA</b>	<b>5.963</b>	<b>12.023</b>	<b>287</b>	<b>191</b>	<b>137</b>	<b>18.601</b>
<i>Di cui disoccupati</i>	216	175	17	10	2	420
Imprenditori e liberi professionisti	370	1.485	59	36	17	1.967
Lavoratori in proprio	1.695	6.634	144	95	87	8.655
Soci di cooperative	41	77	2	1	-	121
Coadiuvanti	552	491	3	4	2	1.052
Dirigenti	11	88	-	4	1	104
Direttivi, quadri, impiegati	721	1.173	29	22	13	1.958
Altri lavoratori dipendenti	2.573	2.075	50	29	17	4.744

**Tavola 4.4 segue - Popolazione residente attiva e non attiva per stato civile e sesso; attiva per sezione di attività economica e posizione nella professione; non attiva per condizione non professionale**

ATTIVITÀ ECONOMICHE POSIZIONE NELLA PROFESSIONE	Celibi e nubili	Coniugati	Separati legalmente	Divorziati	Vedovi	Totale
	<b>MASCHI</b>					
<b>H - ALBERGHI E RISTORANTI</b>	<b>1.122</b>	<b>1.447</b>	<b>52</b>	<b>52</b>	<b>15</b>	<b>2.688</b>
<i>Di cui disoccupati</i>	123	66	5	10	2	206
Imprenditori e liberi professionisti	55	135	4	6	2	202
Lavoratori in proprio	320	818	28	24	9	1.199
Soci di cooperative	11	10	-	3	-	24
Coadiuvanti	139	157	1	3	1	301
Dirigenti	3	10	1	-	-	14
Direttivi, quadri, impiegati	59	43	-	1	-	103
Altri lavoratori dipendenti	535	274	18	15	3	845
<b>I - TRASPORTI, MAGAZZINAGGIO E COMUNICAZIONI</b>	<b>1.993</b>	<b>6.068</b>	<b>153</b>	<b>104</b>	<b>56</b>	<b>8.374</b>
<i>Di cui disoccupati</i>	168	132	7	7	8	322
Imprenditori e liberi professionisti	56	229	8	3	2	298
Lavoratori in proprio	322	1.372	26	24	21	1.765
Soci di cooperative	11	42	-	-	1	54
Coadiuvanti	66	45	-	-	-	111
Dirigenti	5	77	3	1	-	86
Direttivi, quadri, impiegati	467	1.529	26	22	5	2.049
Altri lavoratori dipendenti	1.066	2.774	90	54	27	4.011
<b>J - INTERMEDIAZIONE MONETARIA E FINANZIARIA</b>	<b>1.029</b>	<b>2.470</b>	<b>70</b>	<b>37</b>	<b>18</b>	<b>3.624</b>
<i>Di cui disoccupati</i>	17	10	-	-	-	27
Imprenditori e liberi professionisti	99	286	11	8	6	410
Lavoratori in proprio	66	138	6	3	1	214
Soci di cooperative	3	7	-	-	-	10
Coadiuvanti	3	7	-	-	-	10
Dirigenti	14	144	7	1	3	169
Direttivi, quadri, impiegati	791	1.802	38	24	8	2.663
Altri lavoratori dipendenti	53	86	8	1	-	148
<b>K - ATTIVITÀ IMMOBILIARI, NOLEGGIO, INFORMATICA, RICERCA, ALTRE ATTIVITÀ PROFESSIONALI E IMPRENDITORIALI</b>	<b>1.709</b>	<b>2.920</b>	<b>93</b>	<b>64</b>	<b>33</b>	<b>4.819</b>
<i>Di cui disoccupati</i>	81	42	5	1	-	129
Imprenditori e liberi professionisti	489	1.405	49	26	13	1.982
Lavoratori in proprio	178	410	15	16	7	626
Soci di cooperative	21	19	1	3	-	44
Coadiuvanti	23	15	2	1	1	42
Dirigenti	16	52	-	2	-	70
Direttivi, quadri, impiegati	540	474	10	8	2	1.034
Altri lavoratori dipendenti	442	545	16	8	10	1.021
<b>L - PUBBLICA AMMINISTRAZIONE E DIFESA; ASSICURAZIONE SOCIALE OBBLIGATORIA</b>	<b>2.377</b>	<b>5.599</b>	<b>125</b>	<b>68</b>	<b>38</b>	<b>8.207</b>
<i>Di cui disoccupati</i>	21	8	-	-	-	29
Imprenditori e liberi professionisti	7	16	2	-	-	25
Lavoratori in proprio	10	24	1	1	-	36
Soci di cooperative	1	-	-	-	-	1
Coadiuvanti	3	1	-	-	-	4
Dirigenti	33	314	8	5	-	360
Direttivi, quadri, impiegati	800	2.255	59	34	12	3.160
Altri lavoratori dipendenti	1.523	2.989	55	28	26	4.621
<b>M - ISTRUZIONE</b>	<b>814</b>	<b>1.887</b>	<b>45</b>	<b>34</b>	<b>19</b>	<b>2.799</b>
<i>Di cui disoccupati</i>	29	13	-	1	-	43
Imprenditori e liberi professionisti	23	35	3	2	1	64
Lavoratori in proprio	25	69	1	2	1	98
Soci di cooperative	10	3	-	-	-	13
Coadiuvanti	9	9	-	2	-	20
Dirigenti	23	43	-	2	3	71
Direttivi, quadri, impiegati	558	1.319	33	19	9	1.938
Altri lavoratori dipendenti	166	409	8	7	5	595
<b>N - SANITÀ E ALTRI SERVIZI SOCIALI</b>	<b>747</b>	<b>1.996</b>	<b>60</b>	<b>32</b>	<b>13</b>	<b>2.848</b>
<i>Di cui disoccupati</i>	27	13	1	-	-	41
Imprenditori e liberi professionisti	123	487	13	7	4	634
Lavoratori in proprio	45	110	3	1	1	160
Soci di cooperative	12	8	-	-	-	20
Coadiuvanti	12	3	-	-	-	15
Dirigenti	21	178	3	3	2	207
Direttivi, quadri, impiegati	275	675	21	11	3	985
Altri lavoratori dipendenti	259	535	20	10	3	827

**Tavola 4.4 segue - Popolazione residente attiva e non attiva per stato civile e sesso; attiva per sezione di attività economica e posizione nella professione; non attiva per condizione non professionale**

ATTIVITÀ ECONOMICHE POSIZIONE NELLA PROFESSIONE	Celibi e nubili	Coniugati	Separati legalmente	Divorziati	Vedovi	Totale
	<b>MASCHI</b>					
<b>O - ALTRI SERVIZI PUBBLICI, SOCIALI E PERSONALI</b>	<b>980</b>	<b>1.504</b>	<b>66</b>	<b>43</b>	<b>32</b>	<b>2.625</b>
<i>Di cui disoccupati</i>	56	35	3	4	3	101
Imprenditori e liberi professionisti	77	128	8	9	2	224
Lavoratori in proprio	198	562	21	14	19	814
Soci di cooperative	10	17	1	1	-	29
Coadiuvanti	53	34	1	-	-	88
Dirigenti	79	135	5	4	1	224
Direttivi, quadri, impiegati	246	287	14	7	4	558
Altri lavoratori dipendenti	317	341	16	8	6	688
<b>P - SERVIZI DOMESTICI PRESSO FAMIGLIE E CONVIVENZE</b>	<b>54</b>	<b>75</b>	<b>6</b>	<b>-</b>	<b>3</b>	<b>138</b>
<i>Di cui disoccupati</i>	3	1	-	-	-	4
Imprenditori e liberi professionisti	-	-	-	-	-	-
Lavoratori in proprio	4	11	2	-	-	17
Soci di cooperative	1	-	-	-	-	1
Coadiuvanti	1	-	-	-	-	1
Dirigenti	-	-	-	-	-	-
Direttivi, quadri, impiegati	1	-	-	-	-	1
Altri lavoratori dipendenti	47	64	4	-	3	118
<b>Q - ORGANIZZAZIONI ED ORGANISMI EXTRA-TERRITORIALI</b>	<b>2</b>	<b>2</b>	<b>-</b>	<b>-</b>	<b>-</b>	<b>4</b>
<i>Di cui disoccupati</i>	-	-	-	-	-	-
Imprenditori e liberi professionisti	-	-	-	-	-	-
Lavoratori in proprio	-	-	-	-	-	-
Soci di cooperative	-	-	-	-	-	-
Coadiuvanti	-	-	-	-	-	-
Dirigenti	1	-	-	-	-	1
Direttivi, quadri, impiegati	-	2	-	-	-	2
Altri lavoratori dipendenti	1	-	-	-	-	1
<b>In cerca di prima occupazione</b>	<b>2.634</b>	<b>72</b>	<b>4</b>	<b>4</b>	<b>-</b>	<b>2.714</b>
<b>TOTALE POPOLAZIONE ATTIVA</b>	<b>53.911</b>	<b>93.870</b>	<b>1.869</b>	<b>1.304</b>	<b>1.142</b>	<b>152.096</b>
Scolari e studenti	35.798	64	5	2	4	35.873
Casalinghe	-	-	-	-	-	-
Ritirati dal lavoro	9.654	39.998	335	363	6.380	56.730
Altri	19.566	3.937	99	89	692	24.383
<b>TOTALE POPOLAZIONE NON ATTIVA</b>	<b>65.018</b>	<b>43.999</b>	<b>439</b>	<b>454</b>	<b>7.076</b>	<b>116.986</b>

**Tavola 4.4 segue - Popolazione residente attiva e non attiva per stato civile e sesso; attiva per sezione di attività economica e posizione nella professione; non attiva per condizione non professionale**

ATTIVITÀ ECONOMICHE POSIZIONE NELLA PROFESSIONE	Celibi e nubili	Coniugati	Separati legalmente	Divorziati	Vedovi	Totale
<b>FEMMINE</b>						
<b>Condizione professionale</b>	<b>25.717</b>	<b>53.935</b>	<b>1.699</b>	<b>1.309</b>	<b>2.310</b>	<b>84.970</b>
<i>Di cui disoccupati</i>	1.992	2.048	144	82	56	4.322
Imprenditori e liberi professionisti	608	2.193	78	75	150	3.104
Lavoratori in proprio	2.573	12.972	271	238	905	16.959
Soci di cooperative	226	404	20	12	19	681
Coadiuvanti	1.277	6.559	36	20	83	7.975
Dirigenti	133	268	10	12	16	439
Direttivi, quadri, impiegati	9.330	15.713	526	468	344	26.381
Altri lavoratori dipendenti	11.570	15.826	758	484	793	29.431
<b>A - AGRICOLTURA, CACCIA E SILVICOLTURA</b>	<b>1.707</b>	<b>9.813</b>	<b>50</b>	<b>44</b>	<b>534</b>	<b>12.148</b>
<i>Di cui disoccupati</i>	193	277	8	6	13	497
Imprenditori e liberi professionisti	48	415	2	5	37	507
Lavoratori in proprio	616	5.410	22	23	426	6.497
Soci di cooperative	10	18	-	-	2	30
Coadiuvanti	560	3.257	6	3	42	3.868
Dirigenti	6	14	-	-	-	20
Direttivi, quadri, impiegati	124	159	5	4	4	296
Altri lavoratori dipendenti	343	540	15	9	23	930
<b>B - PESCA, PISCICOLTURA E SERVIZI CONNESSI</b>	<b>-</b>	<b>13</b>	<b>-</b>	<b>-</b>	<b>1</b>	<b>14</b>
<i>Di cui disoccupati</i>	-	-	-	-	-	-
Imprenditori e liberi professionisti	-	3	-	-	-	3
Lavoratori in proprio	-	3	-	-	-	3
Soci di cooperative	-	-	-	-	-	-
Coadiuvanti	-	1	-	-	-	1
Dirigenti	-	-	-	-	-	-
Direttivi, quadri, impiegati	-	3	-	-	-	3
Altri lavoratori dipendenti	-	3	-	-	1	4
<b>C - ESTRAZIONE DI MINERALI</b>	<b>21</b>	<b>34</b>	<b>-</b>	<b>1</b>	<b>-</b>	<b>56</b>
<i>Di cui disoccupati</i>	1	1	-	-	-	2
Imprenditori e liberi professionisti	1	5	-	-	-	6
Lavoratori in proprio	1	5	-	-	-	6
Soci di cooperative	-	2	-	-	-	2
Coadiuvanti	-	3	-	-	-	3
Dirigenti	-	-	-	-	-	-
Direttivi, quadri, impiegati	16	14	-	1	-	31
Altri lavoratori dipendenti	3	5	-	-	-	8
<b>D - ATTIVITÀ MANIFATTURIERE</b>	<b>7.548</b>	<b>12.502</b>	<b>404</b>	<b>265</b>	<b>386</b>	<b>21.105</b>
<i>Di cui disoccupati</i>	824	865	60	28	23	1.800
Imprenditori e liberi professionisti	81	351	12	12	16	472
Lavoratori in proprio	291	1.081	33	20	34	1.459
Soci di cooperative	83	124	2	3	1	213
Coadiuvanti	119	642	6	4	9	780
Dirigenti	9	37	-	3	1	50
Direttivi, quadri, impiegati	1.529	2.415	68	58	40	4.110
Altri lavoratori dipendenti	5.436	7.852	283	165	285	14.021
<b>E - PRODUZIONE E DISTRIBUZIONE DI ENERGIA ELETTRICA, GAS E ACQUA</b>	<b>44</b>	<b>87</b>	<b>5</b>	<b>2</b>	<b>8</b>	<b>146</b>
<i>Di cui disoccupati</i>	6	6	-	-	1	13
Imprenditori e liberi professionisti	-	1	-	1	-	2
Lavoratori in proprio	2	6	-	-	-	8
Soci di cooperative	-	1	-	-	-	1
Coadiuvanti	-	1	-	-	-	1
Dirigenti	-	1	-	-	-	1
Direttivi, quadri, impiegati	38	71	5	1	5	120
Altri lavoratori dipendenti	4	6	-	-	3	13
<b>F - COSTRUZIONI</b>	<b>412</b>	<b>630</b>	<b>21</b>	<b>20</b>	<b>20</b>	<b>1.103</b>
<i>Di cui disoccupati</i>	51	32	3	3	2	91
Imprenditori e liberi professionisti	17	44	1	2	5	69
Lavoratori in proprio	25	92	3	3	6	129
Soci di cooperative	3	7	1	-	-	11
Coadiuvanti	15	90	-	-	-	105
Dirigenti	2	6	-	-	1	9
Direttivi, quadri, impiegati	260	348	12	14	6	640
Altri lavoratori dipendenti	90	43	4	1	2	140
<b>G - COMMERCIO ALL'INGROSSO E AL DETTAGLIO; RIPARAZIONE DI AUTOVEICOLI, MOTOCICLI E DI BENI PERSONALI E PER LA CASA</b>	<b>3.962</b>	<b>9.102</b>	<b>251</b>	<b>192</b>	<b>425</b>	<b>13.932</b>
<i>Di cui disoccupati</i>	274	285	18	10	6	593
Imprenditori e liberi professionisti	121	618	20	22	53	834
Lavoratori in proprio	743	3.737	97	79	273	4.929
Soci di cooperative	21	70	4	-	5	100
Coadiuvanti	313	1.856	13	5	20	2.207
Dirigenti	4	17	1	1	3	26
Direttivi, quadri, impiegati	1.219	1.582	66	50	30	2.947
Altri lavoratori dipendenti	1.541	1.222	50	35	41	2.889



**Tavola 4.4 segue - Popolazione residente attiva e non attiva per stato civile e sesso; attiva per sezione di attività economica e posizione nella professione; non attiva per condizione non professionale**

ATTIVITÀ ECONOMICHE POSIZIONE NELLA PROFESSIONE	Celibi e nubili	Coniugati	Separati legalmente	Divorziati	Vedovi	Totale
<b>FEMMINE</b>						
<b>H - ALBERGHI E RISTORANTI</b>	<b>1.202</b>	<b>2.047</b>	<b>118</b>	<b>73</b>	<b>139</b>	<b>3.579</b>
<i>Di cui disoccupati</i>	130	87	13	7	3	240
Imprenditori e liberi professionisti	32	106	6	6	14	164
Lavoratori in proprio	222	822	36	29	73	1.182
Soci di cooperative	12	16	1	1	2	32
Coadiuvanti	118	381	4	4	7	514
Dirigenti	2	3	-	-	1	6
Direttivi, quadri, impiegati	75	59	5	1	-	140
Altri lavoratori dipendenti	741	660	66	32	42	1.541
<b>I - TRASPORTI, MAGAZZINAGGIO E COMUNICAZIONI</b>	<b>725</b>	<b>1.551</b>	<b>54</b>	<b>49</b>	<b>58</b>	<b>2.437</b>
<i>Di cui disoccupati</i>	97	55	3	1	-	156
Imprenditori e liberi professionisti	10	38	1	2	1	52
Lavoratori in proprio	22	82	2	-	6	112
Soci di cooperative	1	5	1	-	-	7
Coadiuvanti	6	91	-	-	1	98
Dirigenti	12	28	-	-	4	44
Direttivi, quadri, impiegati	559	1.073	38	36	32	1.738
Altri lavoratori dipendenti	115	234	12	11	14	386
<b>J - INTERMEDIAZIONE MONETARIA E FINANZIARIA</b>	<b>865</b>	<b>1.133</b>	<b>38</b>	<b>30</b>	<b>27</b>	<b>2.093</b>
<i>Di cui disoccupati</i>	12	14	2	3	-	31
Imprenditori e liberi professionisti	15	43	3	1	3	65
Lavoratori in proprio	13	64	1	-	2	80
Soci di cooperative	1	2	-	-	-	3
Coadiuvanti	3	27	1	-	-	31
Dirigenti	2	3	-	2	-	7
Direttivi, quadri, impiegati	810	972	32	27	22	1.863
Altri lavoratori dipendenti	21	22	1	-	-	44
<b>K - ATTIVITÀ IMMOBILIARI, NOLEGGIO, INFORMATICA, RICERCA, ALTRE ATTIVITÀ PROFESSIONALI E IMPRENDITORIALI</b>	<b>1.975</b>	<b>2.657</b>	<b>139</b>	<b>88</b>	<b>84</b>	<b>4.943</b>
<i>Di cui disoccupati</i>	111	128	14	9	4	266
Imprenditori e liberi professionisti	127	287	14	13	8	449
Lavoratori in proprio	104	285	13	18	16	436
Soci di cooperative	44	84	4	6	3	141
Coadiuvanti	17	59	2	-	1	79
Dirigenti	4	8	1	-	-	13
Direttivi, quadri, impiegati	1.180	1.028	41	20	13	2.282
Altri lavoratori dipendenti	499	906	64	31	43	1.543
<b>L - PUBBLICA AMMINISTRAZIONE E DIFESA; ASSICURAZIONE SOCIALE OBBLIGATORIA</b>	<b>1.281</b>	<b>2.800</b>	<b>118</b>	<b>113</b>	<b>96</b>	<b>4.408</b>
<i>Di cui disoccupati</i>	16	14	1	-	-	31
Imprenditori e liberi professionisti	5	7	-	-	1	13
Lavoratori in proprio	3	6	-	-	-	9
Soci di cooperative	-	1	-	-	-	1
Coadiuvanti	2	1	-	-	-	3
Dirigenti	20	54	1	2	1	78
Direttivi, quadri, impiegati	973	2.206	91	79	55	3.404
Altri lavoratori dipendenti	278	525	26	32	39	900
<b>M - ISTRUZIONE</b>	<b>1.767</b>	<b>5.501</b>	<b>147</b>	<b>153</b>	<b>243</b>	<b>7.811</b>
<i>Di cui disoccupati</i>	76	113	3	2	-	194
Imprenditori e liberi professionisti	26	52	4	2	3	87
Lavoratori in proprio	47	133	4	7	6	197
Soci di cooperative	-	5	-	-	-	5
Coadiuvanti	13	26	-	-	-	39
Dirigenti	33	53	4	1	4	95
Direttivi, quadri, impiegati	1.299	4.072	78	111	98	5.658
Altri lavoratori dipendenti	349	1.160	57	32	132	1.730
<b>N - SANITÀ E ALTRI SERVIZI SOCIALI</b>	<b>2.139</b>	<b>3.573</b>	<b>199</b>	<b>163</b>	<b>167</b>	<b>6.241</b>
<i>Di cui disoccupati</i>	61	73	6	5	2	147
Imprenditori e liberi professionisti	72	142	6	4	6	230
Lavoratori in proprio	56	108	9	9	8	190
Soci di cooperative	32	49	4	1	4	90
Coadiuvanti	31	26	-	2	-	59
Dirigenti	30	38	3	2	1	74
Direttivi, quadri, impiegati	924	1.368	69	57	33	2.451
Altri lavoratori dipendenti	994	1.842	108	88	115	3.147

**Tavola 4.4 segue - Popolazione residente attiva e non attiva per stato civile e sesso; attiva per sezione di attività economica e posizione nella professione; non attiva per condizione non professionale**

ATTIVITÀ ECONOMICHE POSIZIONE NELLA PROFESSIONE	Celibi e nubili	Coniugati	Separati legalmente	Divorziati	Vedovi	Totale
<b>FEMMINE</b>						
<b>O - ALTRI SERVIZI PUBBLICI, SOCIALI E PERSONALI</b>	<b>1.450</b>	<b>1.857</b>	<b>99</b>	<b>75</b>	<b>84</b>	<b>3.565</b>
<i>Di cui disoccupati</i>	85	74	11	5	2	177
Imprenditori e liberi professionisti	53	79	9	4	3	148
Lavoratori in proprio	354	1.043	44	41	48	1.530
Soci di cooperative	11	17	3	-	2	33
Coadiuvanti	62	90	4	2	2	160
Dirigenti	9	6	-	1	-	16
Direttivi, quadri, impiegati	304	320	16	8	4	652
Altri lavoratori dipendenti	657	302	23	19	25	1.026
<b>P - SERVIZI DOMESTICI PRESSO FAMIGLIE E CONVIVENZE</b>	<b>618</b>	<b>632</b>	<b>56</b>	<b>41</b>	<b>38</b>	<b>1.385</b>
<i>Di cui disoccupati</i>	55	24	2	3	-	84
Imprenditori e liberi professionisti	-	2	-	1	-	3
Lavoratori in proprio	74	95	7	9	7	192
Soci di cooperative	8	3	-	1	-	12
Coadiuvanti	18	8	-	-	1	27
Dirigenti	-	-	-	-	-	-
Direttivi, quadri, impiegati	19	21	-	1	2	43
Altri lavoratori dipendenti	499	503	49	29	28	1.108
<b>Q - ORGANIZZAZIONI ED ORGANISMI EXTRA-TERRITORIALI</b>	<b>1</b>	<b>3</b>	<b>-</b>	<b>-</b>	<b>-</b>	<b>4</b>
<i>Di cui disoccupati</i>	-	-	-	-	-	-
Imprenditori e liberi professionisti	-	-	-	-	-	-
Lavoratori in proprio	-	-	-	-	-	-
Soci di cooperative	-	-	-	-	-	-
Coadiuvanti	-	-	-	-	-	-
Dirigenti	-	-	-	-	-	-
Direttivi, quadri, impiegati	1	2	-	-	-	3
Altri lavoratori dipendenti	-	1	-	-	-	1
<b>In cerca di prima occupazione</b>	<b>3.771</b>	<b>600</b>	<b>33</b>	<b>13</b>	<b>16</b>	<b>4.433</b>
<b>TOTALE POPOLAZIONE ATTIVA</b>	<b>29.488</b>	<b>54.535</b>	<b>1.732</b>	<b>1.322</b>	<b>2.326</b>	<b>89.403</b>
Scolari e studenti	35.966	278	10	2	6	36.262
Casalinghe	3.334	57.100	494	381	9.867	71.176
Ritirati dal lavoro	8.961	23.568	221	286	25.408	58.444
Altri	16.405	2.875	63	79	3.445	22.867
<b>TOTALE POPOLAZIONE NON ATTIVA</b>	<b>64.666</b>	<b>83.821</b>	<b>788</b>	<b>748</b>	<b>38.726</b>	<b>188.749</b>

**Tavola 4.5 - Popolazione residente attiva in condizione professionale per posizione nella professione, sezione, sotto-sezione, divisione e gruppo di attività economica**

ATTIVITÀ ECONOMICHE	POSIZIONE NELLA PROFESSIONE							Totale
	Imprenditori e liberi professionisti	Lavoratori in proprio	Soci di cooperative	Coadiuvanti	Dirigenti	Direttivi, quadri, impiegati	Altri lavoratori dipendenti	
<b>A AGRICOLTURA, CACCIA E SILVICOLTURA</b>	<b>2.169</b>	<b>25.667</b>	<b>109</b>	<b>5.973</b>	<b>85</b>	<b>575</b>	<b>2.744</b>	<b>37.322</b>
01 AGRICOLTURA, CACCIA E RELATIVI SERVIZI	2.158	25.535	103	5.959	83	566	2.578	36.982
01.1 Coltivazioni agricole; orticoltura, floricoltura	1.160	12.874	39	2.892	36	303	1.267	18.571
01.2 Allevamento di animali	188	2.170	22	582	14	66	392	3.434
01.3 Coltivazioni agricole associate all'allevamento di animali (attività mista)	728	9.761	34	2.354	26	103	635	13.641
01.4 Attività dei servizi connessi all'agricoltura e alla zootecnia, esclusi i servizi veterinari	82	724	8	131	7	90	274	1.316
01.5 Caccia e cattura di animali per allevamento e ripopolamento di selvaggina, compresi i servizi connessi	-	6	-	-	-	4	10	20
02 SILVICOLTURA E UTILIZZAZIONE DI AREE FORESTALI E SERVIZI CONNESSI	11	132	6	14	2	9	166	340
02.0 Silvicoltura e utilizzazione di aree forestali e servizi connessi	11	132	6	14	2	9	166	340
<b>B PESCA, PISCICOLTURA E SERVIZI CONNESSI</b>	<b>4</b>	<b>14</b>	<b>-</b>	<b>3</b>	<b>1</b>	<b>6</b>	<b>33</b>	<b>61</b>
05 PESCA, PISCICOLTURA E SERVIZI CONNESSI	4	14	-	3	1	6	33	61
05.0 Pesca, piscicoltura e servizi connessi	4	14	-	3	1	6	33	61
<b>C ESTRAZIONE DI MINERALI</b>	<b>44</b>	<b>115</b>	<b>8</b>	<b>12</b>	<b>4</b>	<b>88</b>	<b>522</b>	<b>793</b>
CA ESTRAZIONE DI MINERALI ENERGETICI	9	1	-	1	1	8	7	27
10 ESTRAZIONE DI CARBON FOSSILE E LIGNITE; ESTRAZIONE DI TORBA	-	-	-	1	-	3	3	7
10.1 Estrazione ed agglomerazione di carbon fossile	-	-	-	-	-	2	3	5
10.2 Estrazione ed agglomerazione di lignite	-	-	-	-	-	1	-	1
10.3 Estrazione ed agglomerazione di torba	-	-	-	1	-	-	-	1
11 ESTRAZIONE DI PETROLIO GREGGIO E DI GAS NATURALE; SERVIZI CONNESSI ALL'ESTRAZIONE DI PETROLIO E DI GAS NATURALE, ESCLUSA LA PROSPEZIONE	9	1	-	-	1	5	3	19
11.1 Estrazione di petrolio greggio e di gas naturale	8	1	-	-	1	1	2	13
11.2 Attività dei servizi connessi all'estrazione di petrolio e di gas, esclusa la prospezione	1	-	-	-	-	4	1	6
12 ESTRAZIONE DI MINERALI DI URANIO E DI TORIO	-	-	-	-	-	-	1	1
12.0 Estrazione di minerali di uranio e di torio	-	-	-	-	-	-	1	1
<b>CB ESTRAZIONE DI MINERALI NON ENERGETICI</b>	<b>35</b>	<b>114</b>	<b>8</b>	<b>11</b>	<b>3</b>	<b>80</b>	<b>515</b>	<b>766</b>
13 ESTRAZIONE DI MINERALI METALLIFERI	-	-	-	-	-	2	4	6
13.1 Estrazione di minerali di ferro	-	-	-	-	-	-	2	2
13.2 Estrazione di minerali metallici non ferrosi, ad eccezione dei minerali di uranio e di torio	-	-	-	-	-	2	2	4
14 ALTRE INDUSTRIE ESTRATTIVE	35	114	8	11	3	78	511	760
14.1 Estrazione di pietra	15	67	5	7	1	12	209	316
14.2 Estrazione di ghiaia, sabbia e argilla	11	14	-	3	1	41	183	253
14.3 Estrazione di minerali per le industrie chimiche e la fabbricazione di concimi	-	-	-	-	-	1	6	7
14.4 Produzione di sale	-	-	-	-	-	-	-	-
14.5 Estrazione di altri minerali e prodotti di cava n.c.a.	9	33	3	1	1	24	113	184
<b>D ATTIVITÀ MANIFATTURIERE</b>	<b>2.295</b>	<b>7.681</b>	<b>383</b>	<b>1.443</b>	<b>646</b>	<b>10.365</b>	<b>49.573</b>	<b>72.386</b>
<b>DA INDUSTRIE ALIMENTARI, DELLE BEVANDE E DEL TABACCO</b>	<b>392</b>	<b>1.583</b>	<b>90</b>	<b>466</b>	<b>138</b>	<b>1.823</b>	<b>8.227</b>	<b>12.719</b>
15 INDUSTRIE ALIMENTARI E DELLE BEVANDE	392	1.583	90	466	138	1.823	8.227	12.719
15.1 Produzione, lavorazione e conservazione di carne e di prodotti a base di carne	36	77	15	21	2	103	448	702
15.2 Lavorazione e conservazione di pesce e di prodotti a base di pesce	3	1	-	-	-	2	20	26
15.3 Lavorazione e conservazione di frutta e ortaggi	16	28	4	10	10	66	410	544
15.4 Fabbricazione di oli e grassi vegetali e animali	6	13	1	-	5	29	67	121
15.5 Industria lattiero-casearia	30	67	3	11	11	142	587	851
15.6 Lavorazione delle granaglie e di prodotti amidacei	27	87	-	15	9	47	166	351
15.7 Fabbricazione di prodotti per l'alimentazione degli animali	33	20	-	3	1	73	140	270
15.8 Fabbricazione di altri prodotti alimentari	162	1.173	65	380	61	1.044	5.385	8.270
15.9 Industria delle bevande	79	117	2	26	39	317	1.004	1.584
16 INDUSTRIA DEL TABACCO	-	-	-	-	-	-	-	-
16.0 Industria del tabacco	-	-	-	-	-	-	-	-

**Tavola 4.5 segue - Popolazione residente attiva in condizione professionale per posizione nella professione, sezione, sottosezione, divisione e gruppo di attività economica**

ATTIVITÀ ECONOMICHE	POSIZIONE NELLA PROFESSIONE								Totale
	Imprenditori e liberi professionisti	Lavoratori in proprio	Soci di cooperative	Coadiuvanti	Dirigenti	Direttivi, quadri, impiegati	Altri lavoratori dipendenti		
<b>DB INDUSTRIE TESSILI E DELL'ABBIGLIAMENTO</b>	<b>231</b>	<b>703</b>	<b>122</b>	<b>118</b>	<b>88</b>	<b>1.242</b>	<b>7.954</b>	<b>10.458</b>	
17 INDUSTRIE TESSILI	70	127	11	27	40	575	2.745	3.595	
17.1 Preparazione e filatura di fibre tessili	7	6	1	3	1	57	316	391	
17.2 Tessitura di materie tessili	15	19	5	6	22	377	1.725	2.169	
17.3 Finissaggio dei tessuti	11	10	-	3	1	12	122	159	
17.4 Confezionamento di articoli in tessuto, esclusi gli articoli di vestiario	4	19	-	5	2	10	94	134	
17.5 Altre industrie tessili	16	19	1	4	9	86	230	365	
17.6 Fabbricazione di maglierie	3	12	-	2	2	4	44	67	
17.7 Fabbricazione di articoli in maglieria	14	42	4	4	3	29	214	310	
18 CONFEZIONE DI ARTICOLI DI VESTIARIO; PREPARAZIONE E TINTURA DI PELLICCE	161	576	111	91	48	667	5.209	6.863	
18.1 Confezione di vestiario in pelle	-	2	-	-	1	3	13	19	
18.2 Confezione di altri articoli di vestiario ed accessori	146	452	107	71	47	663	5.107	6.593	
18.3 Preparazione e tintura di pellicce; confezione di articoli in pelliccia	15	122	4	20	-	1	89	251	
<b>DC INDUSTRIE CONCIARIE, FABBRICAZIONE DI PRODOTTI IN CUOIO, PELLE E SIMILARI</b>	<b>28</b>	<b>38</b>	<b>-</b>	<b>7</b>	<b>18</b>	<b>27</b>	<b>257</b>	<b>375</b>	
19 PREPARAZIONE E CONCIA DEL CUOIO; FABBRICAZIONE DI ARTICOLI DA VIAGGIO, BORSE, ARTICOLI DA CORREGGIAIO, SELLERIA E CALZATURE	28	38	-	7	18	27	257	375	
19.1 Preparazione e concia del cuoio	21	22	-	3	17	17	112	192	
19.2 Fabbricazione di articoli da viaggio, borse, articoli da correggiaio e selleria	4	10	-	1	-	3	32	50	
19.3 Fabbricazione di calzature	3	6	-	3	1	7	113	133	
<b>DD INDUSTRIA DEL LEGNO E DEI PRODOTTI IN LEGNO</b>	<b>221</b>	<b>1.073</b>	<b>27</b>	<b>178</b>	<b>26</b>	<b>298</b>	<b>2.059</b>	<b>3.882</b>	
20 INDUSTRIA DEL LEGNO E DEI PRODOTTI IN LEGNO E SUGHERO, ESCLUSI I MOBILI; FABBRICAZIONE DI ARTICOLI DI PAGLIA E MATERIALI DA INTRECCIO	221	1.073	27	178	26	298	2.059	3.882	
20.1 Taglio, piallatura e trattamento del legno	31	79	8	14	8	46	306	492	
20.2 Fabbricazione di fogli da impiallacciatura; fabbricazione di compensato, pannelli stratificati (ad anima listellata), pannelli di fibre, di particelle ed altri pannelli	6	4	-	1	4	83	212	310	
20.3 Fabbricazione di elementi di carpenteria in legno e falegnameria per l'edilizia	136	708	10	110	7	108	1.012	2.091	
20.4 Fabbricazione di imballaggi in legno	22	83	5	39	3	32	305	489	
20.5 Fabbricazione di altri prodotti in legno; fabbricazione di articoli in sughero, paglia e materiali da intreccio	26	199	4	14	4	29	224	500	
<b>DE FABBRICAZIONE DELLA PASTA-CARTA, DELLA CARTA E DEI PRODOTTI DI CARTA; STAMPA ED EDITORIA</b>	<b>133</b>	<b>292</b>	<b>11</b>	<b>49</b>	<b>29</b>	<b>816</b>	<b>2.936</b>	<b>4.266</b>	
21 FABBRICAZIONE DELLA PASTA-CARTA, DELLA CARTA E DEI PRODOTTI DI CARTA	24	53	7	4	15	350	1.464	1.917	
21.1 Fabbricazione della pasta-carta, della carta e del cartone	5	9	-	-	6	140	689	849	
21.2 Fabbricazione di articoli di carta e di cartone	19	44	7	4	9	210	775	1.068	
22 EDITORIA, STAMPA E RIPRODUZIONE DI SUPPORTI REGISTRATI	109	239	4	45	14	466	1.472	2.349	
22.1 Editoria	11	20	1	5	5	169	295	506	
22.2 Stampa e attività dei servizi connessi alla stampa	95	217	3	39	8	291	1.176	1.829	
22.3 Riproduzione di supporti registrati	3	2	-	1	1	6	1	14	
<b>DF FABBRICAZIONE DI COKE, RAFFINERIE DI PETROLIO, TRATTAMENTO DEI COMBUSTIBILI NUCLEARI</b>	<b>4</b>	<b>11</b>	<b>-</b>	<b>2</b>	<b>1</b>	<b>20</b>	<b>95</b>	<b>133</b>	
23 FABBRICAZIONE DI COKE, RAFFINERIE DI PETROLIO, TRATTAMENTO DEI COMBUSTIBILI NUCLEARI	4	11	-	2	1	20	95	133	
23.1 Fabbricazione di prodotti di cokeria	-	-	-	-	-	-	1	1	
23.2 Fabbricazione di prodotti petroliferi raffinati	4	11	-	2	1	20	94	132	
23.3 Trattamento dei combustibili nucleari	-	-	-	-	-	-	-	-	

**Tavola 4.5 segue - Popolazione residente attiva in condizione professionale per posizione nella professione, sezione, sottosezione, divisione e gruppo di attività economica**

ATTIVITÀ ECONOMICHE	POSIZIONE NELLA PROFESSIONE								Totale
	Imprenditori e liberi professionisti	Lavoratori in proprio	Soci di cooperative	Coadiuvanti	Dirigenti	Direttivi, quadri, impiegati	Altri lavoratori dipendenti		
<b>DG FABBRICAZIONE DI PRODOTTI CHIMICI E DI FIBRE SINTETICHE E ARTIFICIALI</b>	<b>60</b>	<b>75</b>	<b>2</b>	<b>20</b>	<b>21</b>	<b>397</b>	<b>862</b>	<b>1.437</b>	
24 FABBRICAZIONE DI PRODOTTI CHIMICI E DI FIBRE SINTETICHE E ARTIFICIALI	60	75	2	20	21	397	862	1.437	
24.1 Fabbricazione di prodotti chimici di base	18	20	2	6	4	88	331	469	
24.2 Fabbricazione di pesticidi e di altri prodotti chimici per l'agricoltura	-	1	-	1	-	3	2	7	
24.3 Fabbricazione di pitture, vernici e smalti, inchiostri da stampa e mastici	7	18	-	8	-	10	24	67	
24.4 Fabbricazione di prodotti farmaceutici e di prodotti chimici e botanici per usi medicinali	16	17	-	-	8	168	204	413	
24.5 Fabbricazione di saponi e detergenti, di prodotti per la pulizia e la lucidatura, di profumi e prodotti per toletta	10	6	-	1	2	20	13	52	
24.6 Fabbricazione di altri prodotti chimici	9	13	-	4	6	107	284	423	
24.7 Fabbricazione di fibre sintetiche e artificiali	-	-	-	-	1	1	4	6	
<b>DH FABBRICAZIONE DI ARTICOLI IN GOMMA E MATERIE PLASTICHE</b>	<b>101</b>	<b>176</b>	<b>25</b>	<b>24</b>	<b>41</b>	<b>865</b>	<b>5.120</b>	<b>6.352</b>	
25 FABBRICAZIONE DI ARTICOLI IN GOMMA E MATERIE PLASTICHE	101	176	25	24	41	865	5.120	6.352	
25.1 Fabbricazione di articoli in gomma	40	80	11	7	24	590	3.270	4.022	
25.2 Fabbricazione di articoli in materie plastiche	61	96	14	17	17	275	1.850	2.330	
<b>DI FABBRICAZIONE DI PRODOTTI DELLA LAVORAZIONE DI MINERALI NON METALLIFERI</b>	<b>138</b>	<b>379</b>	<b>18</b>	<b>59</b>	<b>36</b>	<b>712</b>	<b>2.844</b>	<b>4.186</b>	
26 FABBRICAZIONE DI PRODOTTI DELLA LAVORAZIONE DI MINERALI NON METALLIFERI	138	379	18	59	36	712	2.844	4.186	
26.1 Fabbricazione di vetro e di prodotti in vetro	23	54	4	8	10	220	699	1.018	
26.2 Fabbricazione di prodotti ceramici non refrattari, non destinati all'edilizia; fabbricazione di prodotti ceramici refrattari	9	18	1	2	-	34	281	345	
26.3 Fabbricazione di piastrelle e lastre in ceramica per pavimenti e rivestimenti	7	19	-	5	1	77	286	395	
26.4 Fabbricazione di mattoni, tegole ed altri prodotti per l'edilizia in terracotta	11	6	-	1	2	23	148	191	
26.5 Produzione di cemento, calce, gesso	18	53	2	7	7	112	443	642	
26.6 Fabbricazione di prodotti in calcestruzzo, cemento o gesso	34	69	5	11	13	171	589	892	
26.7 Taglio, modellatura e finitura della pietra	33	147	3	24	2	46	236	491	
26.8 Fabbricazione di altri prodotti in minerali non metalliferi	3	13	3	1	1	29	162	212	
<b>DJ PRODUZIONE DI METALLO E FABBRICAZIONE DI PRODOTTI IN METALLO</b>	<b>340</b>	<b>1.292</b>	<b>24</b>	<b>187</b>	<b>53</b>	<b>942</b>	<b>6.316</b>	<b>9.154</b>	
27 PRODUZIONE DI METALLI E LORO LEGHE	42	122	3	17	19	292	2.444	2.939	
27.1 Produzione di ferro, di acciaio e di ferroleghie (CECA)	10	33	-	4	3	55	335	440	
27.2 Fabbricazione di tubi	4	12	-	-	2	14	110	142	
27.3 Altre attività di prima trasformazione del ferro e dell'acciaio e produzione di ferroleghie non CECA	13	35	-	5	4	37	183	277	
27.4 Produzione di metalli di base preziosi e non ferrosi	6	9	-	1	2	34	113	165	
27.5 Fusione di metalli	9	33	3	7	8	152	1.703	1.915	
<b>28 FABBRICAZIONE E LAVORAZIONE DEI PRODOTTI IN METALLO, ESCLUSE MACCHINE E IMPIANTI</b>	<b>298</b>	<b>1.170</b>	<b>21</b>	<b>170</b>	<b>34</b>	<b>650</b>	<b>3.872</b>	<b>6.215</b>	
28.1 Fabbricazione di elementi da costruzione in metallo	145	436	9	72	11	232	1.229	2.134	
28.2 Fabbricazione di cisterne, serbatoi e contenitori in metallo; fabbricazione di radiatori e caldaie per il riscaldamento centrale	7	29	1	5	4	66	154	266	
28.3 Fabbricazione di generatori di vapore, escluse le caldaie per riscaldamento centrale ad acqua calda	1	-	-	-	-	4	3	8	
28.4 Fucinatura, imbutitura, stampaggio e profilatura dei metalli; metallurgia delle polveri	27	31	-	6	-	62	214	340	
28.5 Trattamento e rivestimento dei metalli, lavorazioni di meccanica generale per conto terzi	67	263	7	32	10	172	1.347	1.898	
28.6 Fabbricazione di articoli di coltelleria, utensili e oggetti diversi in metallo	7	31	-	4	1	35	164	242	
28.7 Fabbricazione di altri prodotti metallici	44	380	4	51	8	79	761	1.327	

**Tavola 4.5 segue - Popolazione residente attiva in condizione professionale per posizione nella professione, sezione, sottosezione, divisione e gruppo di attività economica**

ATTIVITÀ ECONOMICHE	POSIZIONE NELLA PROFESSIONE							Totale
	Imprenditori e liberi professionisti	Lavoratori in proprio	Soci di cooperative	Coadiuvanti	Dirigenti	Direttivi, quadri, impiegati	Altri lavoratori dipendenti	
<b>DK FABBRICAZIONE DI MACCHINE ED APPARECCHI MECCANICI COMPRESI L'INSTALLAZIONE, IL MONTAGGIO, LA RIPARAZIONE E LA MANUTENZIONE</b>	<b>274</b>	<b>712</b>	<b>15</b>	<b>121</b>	<b>73</b>	<b>1.002</b>	<b>3.972</b>	<b>6.169</b>
29 FABBRICAZIONE DI MACCHINE ED APPARECCHI MECCANICI COMPRESI L'INSTALLAZIONE, IL MONTAGGIO, LA RIPARAZIONE E LA MANUTENZIONE	274	712	15	121	73	1.002	3.972	6.169
29.1 Fabbricazione di macchine e apparecchi per la produzione e l'utilizzazione dell'energia meccanica, esclusi i motori per aeromobili, veicoli e motocicli	30	44	-	12	7	168	823	1.084
29.2 Fabbricazione di altre macchine di impiego generale	62	219	9	31	17	217	753	1.308
29.3 Fabbricazione di macchine per l'agricoltura e la silvicoltura	105	316	5	53	21	129	692	1.321
29.4 Fabbricazione di macchine utensili (compresi parti e accessori, installazione, manutenzione e riparazione)	12	23	-	4	-	51	270	360
29.5 Fabbricazione di altre macchine per impieghi speciali	62	100	1	18	25	424	1.230	1.860
29.6 Fabbricazione di armi, sistemi d'arma e munizioni	-	-	-	-	-	2	11	13
29.7 Fabbricazione di apparecchi per uso domestico n.c.a.	3	10	-	3	3	11	193	223
<b>DL FABBRICAZIONE DI MACCHINE ELETTRICHE E DI APPARECCHIATURE ELETTRICHE ED OTTICHE</b>	<b>144</b>	<b>456</b>	<b>9</b>	<b>55</b>	<b>25</b>	<b>536</b>	<b>1.968</b>	<b>3.193</b>
30 FABBRICAZIONE DI MACCHINE PER UFFICIO, DI ELABORATORI E SISTEMI INFORMATICI	6	20	-	-	5	109	88	228
30.0 Fabbricazione di macchine per ufficio, di elaboratori e sistemi informatici	6	20	-	-	5	109	88	228
31 FABBRICAZIONE DI MACCHINE ED APPARECCHI ELETTRICI N.C.A.	57	214	4	28	9	276	1.432	2.020
31.1 Fabbricazione di motori, generatori e trasformatori elettrici	17	28	-	8	3	86	421	563
31.2 Fabbricazione di apparecchiature per la distribuzione e il controllo dell'elettricità	3	9	-	4	-	41	244	301
31.3 Fabbricazione di fili e cavi isolati	2	4	-	1	-	16	40	63
31.4 Fabbricazione di accumulatori, pile e batterie di pile	1	3	-	-	-	8	2	14
31.5 Fabbricazione di apparecchi di illuminazione e di lampade elettriche	3	16	-	-	1	9	23	52
31.6 Fabbricazione di altri apparecchi elettrici n.c.a.	31	154	4	15	5	116	702	1.027
32 FABBRICAZIONE DI APPARECCHI RADIO-TELEVISIVI E DI APPARECCHIATURE PER LE COMUNICAZIONI	33	112	2	12	8	90	354	611
32.1 Fabbricazione di tubi e valvole elettronici e di altri componenti elettronici	11	11	1	2	3	38	131	197
32.2 Fabbricazione di apparecchi trasmettenti per la radio diffusione e la televisione e di apparecchi per la telefonia e telegrafia su filo	21	98	1	10	4	42	208	384
32.3 Fabbricazione di apparecchi riceventi per la radiodiffusione e la televisione, di apparecchi per la registrazione e la riproduzione del suono o dell'immagine e di prodotti connessi	1	3	-	-	1	10	15	30
33 FABBRICAZIONE DI APPARECCHI MEDICALI, DI APPARECCHI DI PRECISIONE, DI STRUMENTI OTTICI E DI OROLOGI	48	110	3	15	3	61	94	334
33.1 Fabbricazione di apparecchi medicali e chirurgici e di apparecchi ortopedici	33	85	3	13	-	29	50	213
33.2 Fabbricazione di strumenti e apparecchi di misurazione, controllo, prova, navigazione e simili, escluse le apparecchiature di controllo dei processi industriali	6	10	-	-	1	18	19	54
33.3 Fabbricazione di apparecchiature per il controllo dei processi industriali	1	1	-	-	1	5	7	15
33.4 Fabbricazione di strumenti ottici e di attrezzature fotografiche	4	13	-	2	1	7	9	36
33.5 Fabbricazione di orologi	4	1	-	-	-	2	9	16

**Tavola 4.5 segue - Popolazione residente attiva in condizione professionale per posizione nella professione, sezione, sottosezione, divisione e gruppo di attività economica**

ATTIVITÀ ECONOMICHE	POSIZIONE NELLA PROFESSIONE							
	Imprenditori e liberi professionisti	Lavoratori in proprio	Soci di cooperative	Coadiuvanti	Dirigenti	Direttivi, quadri, impiegati	Altri lavoratori dipendenti	Totale
<b>DM FABBRICAZIONE DI MEZZI DI TRASPORTO</b>	<b>93</b>	<b>215</b>	<b>24</b>	<b>42</b>	<b>78</b>	<b>1.491</b>	<b>5.638</b>	<b>7.581</b>
34 FABBRICAZIONE DI AUTOVEICOLI, RIMORCHI E SEMIRIMORCHI	66	104	11	19	63	1.190	4.495	5.948
34.1 Fabbricazione di autoveicoli	15	30	3	10	16	585	1.765	2.424
34.2 Fabbricazione di carrozzerie per autoveicoli; fabbricazione di rimorchi e semirimorchi	29	25	2	4	12	128	660	860
34.3 Fabbricazione di parti ed accessori per autoveicoli e per loro motori	22	49	6	5	35	477	2.070	2.664
35 FABBRICAZIONE DI ALTRI MEZZI DI TRASPORTO	27	111	13	23	15	301	1.143	1.633
35.1 Industria cantieristica: costruzioni navali e riparazioni di navi e imbarcazioni	1	2	-	-	-	6	4	13
35.2 Costruzione di locomotive, anche da manovra e di materiale rotabile ferro-tranviario	2	15	2	2	4	175	548	748
35.3 Costruzione di aeromobili e di veicoli spaziali	-	3	-	1	6	72	58	140
35.4 Fabbricazione di motocicli e biciclette	24	87	11	18	5	41	522	708
35.5 Fabbricazione di altri mezzi di trasporto n.c.a.	-	4	-	2	-	7	11	24
<b>DN ALTRE INDUSTRIE MANIFATTURIERE</b>	<b>136</b>	<b>676</b>	<b>16</b>	<b>115</b>	<b>19</b>	<b>194</b>	<b>1.325</b>	<b>2.481</b>
36 FABBRICAZIONE DI MOBILI; ALTRE INDUSTRIE MANIFATTURIERE	130	653	16	110	17	184	1.278	2.388
36.1 Fabbricazione di mobili	107	567	12	98	12	130	947	1.873
36.2 Gioielleria e oreficeria	3	41	-	6	-	6	17	73
36.3 Fabbricazione di strumenti musicali	2	9	-	2	-	5	92	110
36.4 Fabbricazione di articoli sportivi	2	1	-	1	-	5	21	30
36.5 Fabbricazione di giochi e giocattoli	2	9	4	-	1	5	29	50
36.6 Altre industrie manifatturiere n.c.a.	14	26	-	3	4	33	172	252
37 RECUPERO E PREPARAZIONE PER IL RICICLAGGIO	6	23	-	5	2	10	47	93
37.1 Recupero e preparazione per il riciclaggio di cascami e rottami metallici	2	18	-	4	-	1	12	37
37.2 Recupero e preparazione per il riciclaggio di cascami e rottami non metallici	4	5	-	1	2	9	35	56
<b>E PRODUZIONE E DISTRIBUZIONE DI ENERGIA ELETTRICA, GAS E ACQUA</b>	<b>12</b>	<b>40</b>	<b>1</b>	<b>7</b>	<b>15</b>	<b>627</b>	<b>872</b>	<b>1.574</b>
40 PRODUZIONE DI ENERGIA ELETTRICA, DI GAS, DI VAPORE E ACQUA CALDA	5	33	1	7	13	576	805	1.440
40.1 Produzione e distribuzione di energia elettrica	-	16	-	4	7	487	729	1.243
40.2 Produzione di gas; distribuzione di combustibili gassosi mediante condotta	4	16	1	3	6	89	76	195
40.3 Produzione e distribuzione di vapore ed acqua calda	1	1	-	-	-	-	-	2
41 RACCOLTA, DEPURAZIONE E DISTRIBUZIONE D'ACQUA	7	7	-	-	2	51	67	134
41.0 Raccolta, depurazione e distribuzione d'acqua	7	7	-	-	2	51	67	134
<b>F COSTRUZIONI</b>	<b>1.384</b>	<b>6.117</b>	<b>60</b>	<b>519</b>	<b>111</b>	<b>1.271</b>	<b>7.629</b>	<b>17.091</b>
45 COSTRUZIONI	1.384	6.117	60	519	111	1.271	7.629	17.091
45.1 Preparazione del cantiere edile	63	128	3	20	4	69	251	538
45.2 Costruzione completa o parziale di edifici; genio civile	960	2.640	29	242	77	850	4.687	9.485
45.3 Installazione dei servizi in un fabbricato	182	1.491	15	140	16	235	1.801	3.880
45.4 Lavori di completamento degli edifici	177	1.846	13	117	14	116	873	3.156
45.5 Noleggio di macchine e attrezzature per la costruzione o la demolizione, con manovratore	2	12	-	-	-	1	17	32
<b>G COMMERCIO ALL'INGROSSO E AL DETTAGLIO; RIPARAZIONE DI AUTOVEICOLI, MOTOCICLI E DI BENI PERSONALI E PER LA CASA</b>	<b>2.801</b>	<b>13.584</b>	<b>221</b>	<b>3.259</b>	<b>130</b>	<b>4.905</b>	<b>7.633</b>	<b>32.533</b>
50 COMMERCIO, MANUTENZIONE E RIPARAZIONE DI AUTOVEICOLI E MOTOCICLI; VENDITA AL DETTAGLIO DI CARBURANTE PER AUTOTRAZIONE	316	2.394	38	374	28	760	2.108	6.018
50.1 Commercio di autoveicoli	111	171	7	27	17	448	237	1.018
50.2 Manutenzione e riparazione di autoveicoli	127	1.733	28	227	6	174	1.688	3.983
50.3 Commercio di parti e accessori di autoveicoli	24	64	-	15	3	81	79	266
50.4 Commercio, manutenzione e riparazione di motocicli, accessori e pezzi di ricambio	8	53	-	13	1	33	25	133
50.5 Vendita al dettaglio di carburanti per autotrazione	46	373	3	92	1	24	79	618

**Tavola 4.5 segue - Popolazione residente attiva in condizione professionale per posizione nella professione, sezione, sottosezione, divisione e gruppo di attività economica**

ATTIVITÀ ECONOMICHE	POSIZIONE NELLA PROFESSIONE							
	Imprenditori e li- beri professio- nisti	Lavoratori in proprio	Soci di coope- rative	Coadiuvanti	Dirigenti	Direttivi, quadri, impiegati	Altri lavoratori dipendenti	Totale
<b>51 COMMERCIO ALL'INGROSSO E INTERME- DIARI DEL COMMERCIO, AUTOVEICOLI E MOTOCICLI ESCLUSI</b>	<b>1.120</b>	<b>2.208</b>	<b>47</b>	<b>410</b>	<b>87</b>	<b>2.211</b>	<b>1.794</b>	<b>7.877</b>
51.1 Intermediari del commercio	246	526	10	78	12	281	246	1.399
51.2 Commercio all'ingrosso di materie prime agri- cole e di animali vivi	73	228	4	50	7	136	138	636
51.3 Commercio all'ingrosso di prodotti alimentari, bevande e tabacco	294	581	11	145	24	492	509	2.056
51.4 Commercio all'ingrosso di altri beni di consumo finale	216	360	11	54	25	708	361	1.735
51.5 Commercio all'ingrosso di prodotti intermedi non agricoli, di rottami e cascami	223	386	7	62	8	402	345	1.433
51.6 Commercio all'ingrosso di macchinari e attrez- zature	43	92	3	14	8	157	175	492
51.7 Commercio all'ingrosso di altri prodotti	25	35	1	7	3	35	20	126
<b>52 COMMERCIO AL DETTAGLIO, ESCLUSO QUELLO DI AUTOVEICOLI E DI MOTOCICLI; RIPARAZIONE DI BENI PERSONALI E PER LA CASA</b>	<b>1.365</b>	<b>8.982</b>	<b>136</b>	<b>2.475</b>	<b>15</b>	<b>1.934</b>	<b>3.731</b>	<b>18.638</b>
52.1 Commercio al dettaglio in esercizi non specia- lizzati	91	648	17	232	15	544	984	2.531
52.2 Commercio al dettaglio di prodotti alimentari, bevande e tabacco in esercizi specializzati	215	2.027	31	762	-	172	693	3.900
52.3 Commercio al dettaglio di prodotti farmaceutici, medicali, di cosmetici e di articoli di profume- ria	128	167	3	63	-	127	138	626
52.4 Commercio al dettaglio di altri prodotti (esclusi quelli di seconda mano) in esercizi specializ- zati	790	4.266	74	1.008	-	1.021	1.619	8.778
52.5 Commercio al dettaglio di articoli di seconda mano	15	68	-	11	-	3	8	105
52.6 Commercio al dettaglio al di fuori dei negozi	100	1.422	5	350	-	52	136	2.065
52.7 Riparazione di beni di consumo personali e per la casa	26	384	6	49	-	15	153	633
<b>H ALBERGHI E RISTORANTI</b>	<b>366</b>	<b>2.381</b>	<b>56</b>	<b>815</b>	<b>20</b>	<b>243</b>	<b>2.386</b>	<b>6.267</b>
55 ALBERGHI E RISTORANTI	366	2.381	56	815	20	243	2.386	6.267
55.1 Alberghi	57	219	6	130	11	74	516	1.013
55.2 Campeggi ed altri alloggi per brevi soggiorni	8	46	2	12	-	15	52	135
55.3 Ristoranti	179	1.072	31	384	5	84	1.041	2.796
55.4 Bar	118	1.015	17	282	3	50	584	2.069
55.5 Mense e fornitura di pasti preparati	4	29	-	7	1	20	193	254
<b>I TRASPORTI, MAGAZZINAGGIO E COMUNI- CAZIONI</b>	<b>350</b>	<b>1.877</b>	<b>61</b>	<b>209</b>	<b>130</b>	<b>3.787</b>	<b>4.397</b>	<b>10.811</b>
<b>60 TRASPORTI TERRESTRI; TRASPORTI ME- DIANTE CONDOTTE</b>	<b>256</b>	<b>1.578</b>	<b>41</b>	<b>182</b>	<b>41</b>	<b>1.127</b>	<b>2.966</b>	<b>6.191</b>
60.1 Trasporti ferroviari	5	23	6	6	6	778	1.060	1.884
60.2 Altri trasporti terrestri	251	1.554	35	176	34	346	1.904	4.300
60.3 Trasporti mediante condotte	-	1	-	-	1	3	2	7
<b>61 TRASPORTI MARITTIMI E PER VIE D'AC- QUA</b>	<b>-</b>	<b>4</b>	<b>-</b>	<b>-</b>	<b>2</b>	<b>10</b>	<b>4</b>	<b>20</b>
61.1 Trasporti marittimi e costieri	-	3	-	-	2	9	4	18
61.2 Trasporti per vie d'acqua interne (compresi i trasporti lagunari)	-	1	-	-	-	1	-	2
<b>62 TRASPORTI AEREI</b>	<b>1</b>	<b>-</b>	<b>-</b>	<b>-</b>	<b>1</b>	<b>6</b>	<b>2</b>	<b>10</b>
62.1 Trasporti aerei di linea	1	-	-	-	1	3	-	5
62.2 Trasporti aerei non di linea	-	-	-	-	-	2	2	4
62.3 Trasporti spaziali	-	-	-	-	-	1	-	1
<b>63 ATTIVITÀ DI SUPPORTO ED AUSILIARIE DEI TRASPORTI; ATTIVITÀ DELLE AGENZIE DI VIAGGIO</b>	<b>71</b>	<b>196</b>	<b>18</b>	<b>16</b>	<b>26</b>	<b>540</b>	<b>309</b>	<b>1.176</b>
63.1 Movimentazione merci e magazzinaggio	14	80	10	7	4	47	173	335
63.2 Altre attività connesse ai trasporti	7	64	1	6	1	87	103	269
63.3 Attività delle agenzie di viaggio e degli opera- tori turistici; attività di assistenza turistica n.c.a.	39	31	5	2	19	361	10	467
63.4 Attività delle altre agenzie di trasporto	11	21	2	1	2	45	23	105
<b>64 POSTE E TELECOMUNICAZIONI</b>	<b>22</b>	<b>99</b>	<b>2</b>	<b>11</b>	<b>60</b>	<b>2.104</b>	<b>1.116</b>	<b>3.414</b>
64.1 Attività postali e di corriere	15	86	2	11	54	1.501	637	2.306
64.2 Telecomunicazioni	7	13	-	-	6	603	479	1.108



**Tavola 4.5 segue - Popolazione residente attiva in condizione professionale per posizione nella professione, sezione, sottosezione, divisione e gruppo di attività economica**

ATTIVITÀ ECONOMICHE	POSIZIONE NELLA PROFESSIONE								Totale
	Imprenditori e liberi professionisti	Lavoratori in proprio	Soci di cooperative	Coadiuvanti	Dirigenti	Direttivi, quadri, impiegati	Altri lavoratori dipendenti		
<b>J INTERMEDIAZIONE MONETARIA E FINANZIARIA</b>	<b>475</b>	<b>294</b>	<b>13</b>	<b>41</b>	<b>176</b>	<b>4.526</b>	<b>192</b>	<b>5.717</b>	
65 INTERMEDIAZIONE MONETARIA E FINANZIARIA (ESCLUSE LE ASSICURAZIONI E I FONDI PENSIONE)	66	35	3	7	160	3.848	144	4.263	
65.1 Intermediazione monetaria	30	15	2	6	142	3.553	134	3.882	
65.2 Altre intermediazioni finanziarie	36	20	1	1	18	295	10	381	
66 ASSICURAZIONI E FONDI PENSIONE, ESCLUSE LE ASSICURAZIONI SOCIALI OBBLIGATORIE	270	223	9	31	15	629	43	1.220	
66.0 Assicurazioni e fondi pensione, escluse le assicurazioni sociali obbligatorie	270	223	9	31	15	629	43	1.220	
67 ATTIVITÀ AUSILIARIE DELLA INTERMEDIAZIONE FINANZIARIA	139	36	1	3	1	49	5	234	
67.1 Attività ausiliarie della intermediazione finanziaria, escluse le assicurazioni e i fondi pensione	14	7	-	1	-	12	-	34	
67.2 Attività ausiliarie delle assicurazioni e dei fondi pensioni	125	29	1	2	1	37	5	200	
<b>K ATTIVITÀ IMMOBILIARI, NOLEGGIO, INFORMATICA, RICERCA, ALTRE ATTIVITÀ PROFESSIONALI ED IMPRENDITORIALI</b>	<b>2.431</b>	<b>1.062</b>	<b>185</b>	<b>121</b>	<b>83</b>	<b>3.316</b>	<b>2.564</b>	<b>9.762</b>	
70 ATTIVITÀ IMMOBILIARI	93	76	-	6	6	60	15	256	
70.1 Attività immobiliari su beni propri	14	14	-	1	2	8	1	40	
70.2 Locazione di beni immobili propri e sublocazione	4	6	-	-	1	3	1	15	
70.3 Attività immobiliare per conto terzi	75	56	-	5	3	49	13	201	
71 NOLEGGIO DI MACCHINARI E ATTREZZATURE SENZA OPERATORE E DI BENI PER USO PERSONALE E DOMESTICO	16	26	-	2	-	21	24	89	
71.1 Noleggio di autovetture	1	5	-	-	-	10	6	22	
71.2 Noleggio di altri mezzi di trasporto	-	-	-	-	-	4	2	6	
71.3 Noleggio di altri macchinari ed attrezzature	4	7	-	1	-	4	12	28	
71.4 Noleggio di beni per uso personale e domestico n.c.a.	11	14	-	1	-	3	4	33	
72 INFORMATICA E ATTIVITÀ CONNESSE	99	74	6	4	16	574	41	814	
72.1 Consulenza per installazione di elaboratori elettronici	1	3	1	-	4	28	4	41	
72.2 Fornitura di software e consulenza in materia di informatica	55	32	1	3	6	279	8	384	
72.3 Elaborazione elettronica dei dati	35	23	3	-	2	172	5	240	
72.4 Attività delle banche di dati	1	1	-	-	3	44	-	49	
72.5 Manutenzione e riparazione di macchine per ufficio e di elaboratori elettronici	1	8	-	1	-	15	15	40	
72.6 Altre attività connesse all'informatica	6	7	1	-	1	36	9	60	
73 RICERCA E SVILUPPO	17	6	3	2	5	39	8	80	
73.1 Ricerca e sviluppo sperimentale nel campo delle scienze naturali e dell'ingegneria	12	6	2	2	3	35	7	67	
73.2 Ricerca e sviluppo sperimentale nel campo delle scienze sociali e umanistiche	5	-	1	-	2	4	1	13	
74 ALTRE ATTIVITÀ PROFESSIONALI ED IMPRENDITORIALI	2.206	880	176	107	56	2.622	2.476	8.523	
74.1 Attività legali, contabilità, tenuta di libri contabili; consulenza in materia fiscale; studi di mercato e sondaggi di opinione; consulenza commerciale e di gestione; holding	930	164	11	28	18	1.741	113	3.005	
74.2 Attività in materia di architettura, di ingegneria ed altre attività tecniche	1.104	107	5	17	18	330	158	1.739	
74.3 Collaudi e analisi tecniche	4	3	-	1	-	18	5	31	
74.4 Pubblicità	33	62	1	3	1	79	25	204	
74.5 Servizi di ricerca, selezione e fornitura di personale	-	2	-	-	-	1	-	3	
74.6 Servizi di investigazione e vigilanza	4	7	-	2	-	53	314	380	
74.7 Servizi di pulizia e disinfestazione	40	285	99	23	3	58	1.511	2.019	
74.8 Altre attività di tipo professionale ed imprenditoriale n.c.a.	91	250	60	33	16	342	350	1.142	

**Tavola 4.5 segue - Popolazione residente attiva in condizione professionale per posizione nella professione, sezione, sottosezione, divisione e gruppo di attività economica**

ATTIVITÀ ECONOMICHE	POSIZIONE NELLA PROFESSIONE							
	Imprenditori e li- beri professio- nisti	Lavoratori in proprio	Soci di coope- rative	Coadiuvanti	Dirigenti	Direttivi, quadri, impiegati	Altri lavoratori dipendenti	Totale
<b>L PUBBLICA AMMINISTRAZIONE E DIFESA; ASSICURAZIONE SOCIALE OBBLIGATO- RIA</b>	<b>38</b>	<b>45</b>	<b>2</b>	<b>7</b>	<b>438</b>	<b>6.564</b>	<b>5.521</b>	<b>12.615</b>
75 PUBBLICA AMMINISTRAZIONE E DIFESA; ASSICURAZIONE SOCIALE OBBLIGATORIA	38	45	2	7	438	6.564	5.521	12.615
75.1 Amministrazione pubblica; politica economica e sociale	-	-	-	-	358	5.407	2.789	8.554
75.2 Servizi della pubblica amministrazione forniti alla intera collettività	38	45	2	7	75	1.014	2.726	3.907
75.3 Assicurazione sociale obbligatoria	-	-	-	-	5	143	6	154
<b>M ISTRUZIONE</b>	<b>151</b>	<b>295</b>	<b>18</b>	<b>59</b>	<b>166</b>	<b>7.596</b>	<b>2.325</b>	<b>10.610</b>
80 ISTRUZIONE	151	295	18	59	166	7.596	2.325	10.610
80.1 Istruzione primaria	43	121	5	24	52	3.411	897	4.553
80.2 Istruzione secondaria	81	114	10	23	84	4.004	1.400	5.716
80.3 Istruzione universitaria	13	8	-	-	29	113	19	182
80.4 Istruzione per gli adulti ed altri servizi di istruzione	14	52	3	12	1	68	9	159
<b>N SANITÀ E ALTRI SERVIZI SOCIALI</b>	<b>864</b>	<b>350</b>	<b>110</b>	<b>74</b>	<b>281</b>	<b>3.436</b>	<b>3.974</b>	<b>9.089</b>
85 SANITÀ E ALTRI SERVIZI SOCIALI	864	350	110	74	281	3.436	3.974	9.089
85.1 Attività dei servizi sanitari	750	282	44	53	255	2.999	3.254	7.637
85.2 Servizi veterinari	75	3	-	-	3	31	6	118
85.3 Assistenza sociale	39	65	66	21	23	406	714	1.334
<b>O ALTRI SERVIZI PUBBLICI, SOCIALI E PERSONALI</b>	<b>372</b>	<b>2.344</b>	<b>62</b>	<b>248</b>	<b>240</b>	<b>1.210</b>	<b>1.714</b>	<b>6.190</b>
90 SMALTIMENTO DEI RIFIUTI SOLIDI, DELLE ACQUE DI SCARICO E SIMILI	6	19	-	1	7	57	242	332
90.0 Smaltimento dei rifiuti solidi, delle acque di sca- rico e simili	6	19	-	1	7	57	242	332
91 ATTIVITÀ DI ORGANIZZAZIONI ASSOCIA- TIVE N.C.A.	7	16	7	1	203	708	40	982
91.1 Attività di organizzazioni economiche, di titolari di impresa, professionali	3	10	3	1	125	416	20	578
91.2 Attività dei sindacati di lavoratori dipendenti	2	5	-	-	17	141	9	174
91.3 Attività di altre organizzazioni associative	2	1	4	-	61	151	11	230
92 ATTIVITÀ RICREATIVE, CULTURALI E SPORTIVE	200	352	21	58	22	301	315	1.269
92.1 Produzioni e distribuzioni cinematografiche e di video	1	9	-	-	-	5	14	29
92.2 Attività radiotelevisive	14	10	2	-	4	39	15	84
92.3 Altre attività dello spettacolo	103	203	8	43	9	61	142	569
92.4 Attività delle agenzie di stampa	43	39	1	3	5	49	28	168
92.5 Attività di biblioteche, archivi, musei ed altre at- tività culturali	1	3	-	2	1	26	16	49
92.6 Attività sportive	34	54	9	5	3	114	83	302
92.7 Altre attività ricreative	4	34	1	5	-	7	17	68
93 ALTRE ATTIVITÀ DEI SERVIZI	159	1.957	34	188	8	144	1.117	3.607
93.0 Altre attività dei servizi	159	1.957	34	188	8	144	1.117	3.607
<b>P SERVIZI DOMESTICI PRESSO FAMIGLIE E CONVIVENZE</b>	<b>3</b>	<b>209</b>	<b>13</b>	<b>28</b>	<b>-</b>	<b>44</b>	<b>1.226</b>	<b>1.523</b>
95 SERVIZI DOMESTICI PRESSO FAMIGLIE E CONVIVENZE	3	209	13	28	-	44	1.226	1.523
95.0 Servizi domestici presso famiglie e convivenze	3	209	13	28	-	44	1.226	1.523
<b>Q ORGANIZZAZIONI ED ORGANISMI EXTRA- TERRITORIALI</b>	<b>-</b>	<b>-</b>	<b>-</b>	<b>-</b>	<b>1</b>	<b>5</b>	<b>2</b>	<b>8</b>
99 ORGANIZZAZIONI ED ORGANISMI EXTRA- TERRITORIALI	-	-	-	-	1	5	2	8
99.0 Organizzazioni ed organismi extraterritoriali	-	-	-	-	1	5	2	8

**Tavola 4.6 - Popolazione residente attiva in condizione professionale per sesso e professione**

N. CLASSIFICAZIONE PROFESSIONI	M	F	MF
<b>1 LEGISLATORI, DIRIGENTI E IMPRENDITORI</b>	<b>3.649</b>	<b>717</b>	<b>4.366</b>
<b>1.1 Membri dei corpi legislativi, dirigenti amministrativi e giudiziari della pubblica amministrazione e di organismi collettivi</b>	<b>369</b>	<b>125</b>	<b>494</b>
1.1.1 Membri di organismi di governo e di assemblee con potestà legislativa e regolamentare	1	-	1
1.1.2 Dirigenti generali, dirigenti superiori, primi dirigenti ed equiparati	339	113	452
1.1.3 Dirigenti della magistratura	6	-	6
1.1.4 Dirigenti di organismi collettivi di interesse nazionale	23	12	35
<b>1.2 Imprenditori, amministratori, dirigenti e direttori di aziende private</b>	<b>3.280</b>	<b>592</b>	<b>3.872</b>
1.2.1 Imprenditori e amministratori di aziende private	1.835	428	2.263
1.2.2 Dirigenti e direttori di aziende private	1.445	164	1.609
<b>2 PROFESSIONI INTELLETTUALI, SCIENTIFICHE E DI ELEVATA SPECIALIZZAZIONE</b>	<b>5.857</b>	<b>3.456</b>	<b>9.313</b>
<b>2.1 Specialisti in scienze matematiche, fisiche, naturali ed assimilati</b>	<b>245</b>	<b>69</b>	<b>314</b>
2.1.1 Specialisti in scienze matematiche, fisiche e naturali	245	69	314
<b>2.2 Ingegneri e architetti</b>	<b>550</b>	<b>80</b>	<b>630</b>
2.2.1 Ingegneri	308	15	323
2.2.2 Architetti, urbanisti e specialisti del recupero e della conservazione dell'ambiente (territorio)	242	65	307
<b>2.3 Specialisti nelle scienze della vita</b>	<b>456</b>	<b>179</b>	<b>635</b>
2.3.1 Specialisti nelle scienze della vita	456	179	635
<b>2.4 Specialisti della salute</b>	<b>1.021</b>	<b>286</b>	<b>1.307</b>
2.4.1 Medici generici	568	166	734
2.4.2 Medici specialisti con specializzazioni prevalentemente ambulatoriali	260	54	314
2.4.3 Medici specialisti con specializzazioni prevalentemente "in regime di ricovero"	193	66	259
<b>2.5 Specialisti in scienze dell'uomo</b>	<b>2.252</b>	<b>711</b>	<b>2.963</b>
2.5.1 Specialisti delle scienze amministrative, commerciali e bancarie	1.220	390	1.610
2.5.2 Specialisti in scienze giuridiche	256	56	312
2.5.3 Specialisti in scienze sociali	30	38	68
2.5.4 Specialisti in discipline linguistico-letterarie	90	64	154
2.5.5 Specialisti in discipline artistico-figurative	291	127	418
2.5.6 Specialisti in discipline artistico-espressive	115	23	138
2.5.7 Professionisti in discipline sportive	96	12	108
2.5.8 Specialisti in discipline religiose e teologiche	154	1	155
<b>2.6 Docenti ed assimilati</b>	<b>1.333</b>	<b>2.131</b>	<b>3.464</b>
2.6.1 Docenti universitari (ordinari e associati)	23	4	27
2.6.2 Ricercatori e tecnici laureati	26	15	41
2.6.3 Professori di scuola secondaria superiore	912	1.114	2.026
2.6.4 Professori di scuola media ed assimilati	331	948	1.279
2.6.5 Altri specialisti nell'educazione	41	50	91
<b>3 PROFESSIONI INTERMEDIE (TECNICI)</b>	<b>14.319</b>	<b>13.816</b>	<b>28.135</b>
<b>3.1 Professioni intermedie in scienze fisiche, naturali, dell'ingegneria ed assimilate</b>	<b>4.635</b>	<b>503</b>	<b>5.138</b>
3.1.1 Tecnici in scienze quantitative, fisiche e naturali	2.015	313	2.328
3.1.2 Tecnici in scienze dell'ingegneria, delle costruzioni e del trasporto aereo e navale	2.620	190	2.810
<b>3.2 Professioni intermedie nelle scienze della vita</b>	<b>1.029</b>	<b>2.849</b>	<b>3.878</b>
3.2.1 Tecnici paramedici	874	2.830	3.704
3.2.2 Tecnici agronomi, forestali, zootecnici ed assimilati	155	19	174
<b>3.3 Professioni intermedie di ufficio</b>	<b>7.382</b>	<b>6.569</b>	<b>13.951</b>
3.3.1 Professioni intermedie amministrative e organizzative	3.180	5.556	8.736
3.3.2 Professioni intermedie finanziario-assicurative	1.073	294	1.367
3.3.3 Professioni intermedie nei rapporti con i mercati	682	266	948
3.3.4 Professioni intermedie in imprese commerciali ed assimilati	2.447	453	2.900
<b>3.4 Professioni intermedie dei servizi personali</b>	<b>1.273</b>	<b>3.895</b>	<b>5.168</b>
3.4.1 Professioni intermedie delle attività turistiche e alberghiere	85	145	230
3.4.2 Professioni intermedie dell'insegnamento	422	3.344	3.766
3.4.3 Professioni intermedie nei servizi ricreativi e culturali	74	58	132
3.4.4 Professioni intermedie nel campo dei servizi per le famiglie	53	274	327
3.4.5 Professioni intermedie relative ai servizi pubblici	639	74	713
<b>4 PROFESSIONI ESECUTIVE RELATIVE ALL'AMMINISTRAZIONE E GESTIONE</b>	<b>8.175</b>	<b>10.447</b>	<b>18.622</b>
<b>4.1 Impiegati di ufficio</b>	<b>6.817</b>	<b>9.167</b>	<b>15.984</b>
4.1.1 Personale di segreteria o con funzioni generali ed operatori su macchine di ufficio	2.743	6.859	9.602
4.1.2 Impiegati con funzioni specifiche in campo amministrativo, di controllo, del personale, finanziario	1.354	1.095	2.449
4.1.3 Impiegati nella gestione degli stocks e degli approvvigionamenti e nella gestione amministrativa dei trasporti	2.383	537	2.920
4.1.4 Impiegati addetti alla raccolta, conservazione e trasmissione di documentazione	337	676	1.013
<b>4.2 Impiegati in contatto diretto con la clientela</b>	<b>1.358</b>	<b>1.280</b>	<b>2.638</b>
4.2.1 Cassieri, addetti allo sportello ed assimilati	1.222	1.000	2.222
4.2.2 Addetti all'accoglienza, all'informazione ed all'assistenza della clientela	136	280	416
<b>5 PROFESSIONI RELATIVE ALLE VENDITE ED AI SERVIZI PER LE FAMIGLIE</b>	<b>15.061</b>	<b>19.004</b>	<b>34.065</b>
<b>5.1 Professioni commerciali</b>	<b>8.747</b>	<b>10.383</b>	<b>19.130</b>
5.1.1 Esercenti ed addetti ad attività commerciali all'ingrosso	1.203	463	1.666
5.1.2 Esercenti ed addetti alle vendite al minuto	7.392	9.830	17.222
5.1.3 Altre professioni commerciali	152	90	242

**Tavola 4.6 segue - Popolazione residente attiva in condizione professionale per sesso e professione**

N. CLASSIFICAZIONE PROFESSIONI	M	F	MF
<b>5.2 Professioni nelle attività turistiche ed alberghiere</b>	<b>2.733</b>	<b>3.664</b>	<b>6.397</b>
5.2.1 Esercenti ed addetti ai servizi alberghieri ed extralberghieri (esclusi gli addetti alla ristorazione)	238	205	443
5.2.2 Esercenti ed addetti alla ristorazione ed ai pubblici esercizi	2.495	3.459	5.954
<b>5.3 Professioni nei servizi di istruzione</b>	<b>152</b>	<b>183</b>	<b>335</b>
5.3.1 Istruttori di sport vari	50	10	60
5.3.2 Istruttori nell'area artistica	1	-	1
5.3.3 Istruttori degli handicappati e nell'area della salute	41	162	203
5.3.4 Professioni nei servizi di istruzione e di addestramento a funzioni particolari	60	11	71
5.4 Professioni nei servizi sanitari con particolari specializzazioni	99	596	695
5.4.1 Professioni nei servizi sanitari con particolari specializzazioni	99	596	695
5.5 Professioni concernenti specifici servizi per le famiglie	3.330	4.178	7.508
5.5.1 Professioni relative a servizi ricreativo-culturali	59	38	97
5.5.2 Professioni relative a servizi di pulizia, igienici, tintorie e lavanderie	173	789	962
5.5.3 Professioni relative a servizi personali	792	2.983	3.775
5.5.4 Professioni relative a servizi di sicurezza	2.267	330	2.597
5.5.5 Altre professioni relative ai servizi per le famiglie	39	38	77
<b>6 ARTIGIANI, OPERAI SPECIALIZZATI E AGRICOLTORI</b>	<b>66.350</b>	<b>21.183</b>	<b>87.533</b>
<b>6.1 Artigiani e operai dell'industria estrattiva e dell'edilizia</b>	<b>13.662</b>	<b>693</b>	<b>14.355</b>
6.1.1 Minatori, cavaatori, tagliatori di pietre e affini	615	17	632
6.1.2 Artigiani ed operai addetti alle costruzioni di strutture edili	8.716	576	9.292
6.1.3 Addetti alle rifiniture delle costruzioni	3.256	79	3.335
6.1.4 Operai ed artigiani addetti alla pittura ed alla pulizia degli esterni degli edifici ed assimilati	1.075	21	1.096
<b>6.2 Artigiani ed operai metalmeccanici ed assimilati</b>	<b>20.272</b>	<b>2.657</b>	<b>22.929</b>
6.2.1 Fonditori, saldatori, lattonieri - calderai, montatori di carpenteria metallica ed assimilati	5.258	552	5.810
6.2.2 Fabbri ferrai, costruttori di utensili ed assimilati	2.534	287	2.821
6.2.3 Meccanici artigianali, montatori, riparatori e manutentori di macchine fisse e mobili (esclusi gli addetti alle linee di montaggio industriali)	8.133	888	9.021
6.2.4 Artigiani e operai di installazione e manutenzione di attrezzature elettriche ed elettroniche (esclusi gli addetti alle linee di montaggio)	4.347	930	5.277
6.3 Artigiani ed operai della meccanica di precisione, dell'artigianato artistico, della stampa ed assimilati	2.005	822	2.827
6.3.1 Lavoratori della meccanica di precisione su metalli e materiali similari	492	212	704
6.3.2 Vasai, soffiatori e formatori di vetriere ed assimilati	248	127	375
6.3.3 Artigiani delle lavorazioni artistiche del legno, del tessuto e del cuoio e dei materiali affini	158	22	180
6.3.4 Artigiani ed operai poligrafici ed addetti ai laboratori fotografici	1.107	461	1.568
6.4 Agricoltori e lavoratori agricoli, forestali e zootecnici ed addetti alla pesca ed alla caccia	23.839	11.358	35.197
6.4.1 Agricoltori e lavoratori agricoli	16.308	8.566	24.874
6.4.2 Allevatori e lavoratori della zootecnia	3.443	1.424	4.867
6.4.3 Agricoltori e lavoratori addetti alle colture ed all'allevamento	3.887	1.344	5.231
6.4.4 Lavoratori forestali	179	19	198
6.4.5 Pescatori e cacciatori	22	5	27
6.5 Artigiani e operai delle lavorazioni alimentari, del legno, del tessile, dell'abbigliamento, delle pelli, del cuoio ed assimilati	6.572	5.653	12.225
6.5.1 Artigiani ed operai delle lavorazioni alimentari	2.395	1.763	4.158
6.5.2 Ebanisti, attrezzisti, operai e artigiani del trattamento del legno ed assimilati	3.067	516	3.583
6.5.3 Artigiani ed operai del tessile e dell'abbigliamento	905	3.181	4.086
6.5.4 Artigiani ed operai della lavorazione del cuoio, delle pelli e delle calzature ed assimilati	205	193	398
<b>7 CONDUTTORI DI IMPIANTI, OPERATORI DI MACCHINARI FISSI E MOBILI (ANCHE IN AGRICOLTURA) E OPERAI DI MONTAGGIO INDUSTRIALE</b>	<b>25.784</b>	<b>9.218</b>	<b>35.002</b>
<b>7.1 Conduttori di Impianti Industriali</b>	<b>5.470</b>	<b>1.217</b>	<b>6.687</b>
7.1.1 Conduttori di impianti per l'estrazione ed il trattamento dei minerali	64	-	64
7.1.2 Conduttori di impianti per la trasformazione e lavorazione a caldo dei metalli	1.196	83	1.279
7.1.3 Conduttori di forni ed altri impianti per la lavorazione del vetro, della ceramica e di materiali similari	288	45	333
7.1.4 Conduttori di impianti per la trasformazione del legno e la fabbricazione della carta	734	49	783
7.1.5 Conduttori di impianti chimici e petrolchimici e cementifici	1.073	74	1.147
7.1.6 Conduttori di impianti per la produzione di energia elettrica e di impianti assimilati	405	24	429
7.1.7 Conduttori di catene di montaggio automatizzate e di robot industriali	1.710	942	2.652
7.2 Operatori di macchinari fissi per la lavorazione in serie e operai addetti al montaggio (esclusa l'agricoltura e l'industria alimentare)	7.380	4.365	11.745
7.2.1 Operatori di macchine automatiche e semiautomatiche per lavorazioni metalliche e per prodotti minerali	2.295	163	2.458
7.2.2 Operatori di macchinari per la fabbricazione di prodotti derivati dalla chimica e lavorazioni affini	177	39	216
7.2.3 Conduttori di macchinari per la fabbricazione di articoli in gomma e materie plastiche	2.302	586	2.888
7.2.4 Operatori di macchinari in impianti per la produzione in serie di articoli in legno	119	21	140

**Tavola 4.6 segue - Popolazione residente attiva in condizione professionale per sesso e professione**

N. CLASSIFICAZIONE PROFESSIONI	M	F	MF
7.2.5 Conduuttori di macchinari per cartotecnica	184	49	233
7.2.6 Operatori di macchinari dell'industria tessile e delle confezioni ed assimilati	1.197	2.709	3.906
7.2.7 Operai addetti all'assemblaggio di prodotti industriali	1.106	798	1.904
<b>7.3 Operatori di macchinari fissi in agricoltura e nella industria alimentare</b>	<b>1.505</b>	<b>898</b>	<b>2.403</b>
7.3.1 Operatori di macchinari fissi nell'agricoltura	18	3	21
7.3.2 Operatori di macchinari fissi per l'industria alimentare	1.487	895	2.382
<b>7.4 Conduuttori di veicoli, di macchinari mobili e di sollevamento</b>	<b>11.429</b>	<b>2.738</b>	<b>14.167</b>
7.4.1 Conduuttori di locomotive, altri manovratori di veicoli su rotaie ed assimilati	816	27	843
7.4.2 Conduuttori di veicoli a motore e a trazione animale	8.124	2.370	10.494
7.4.3 Conduuttori di macchine agricole	102	15	117
7.4.4 Conduuttori di macchine per movimento terra, di macchine di sollevamento e di maneggio dei materiali	2.364	325	2.689
7.4.5 Marinai di coperta e lavoratori assimilati	23	1	24
<b>8 PERSONALE NON QUALIFICATO</b>	<b>8.425</b>	<b>7.129</b>	<b>15.554</b>
<b>8.1 Personale non qualificato relativo alla amministrazione, gestione e magazzino</b>	<b>3.921</b>	<b>2.401</b>	<b>6.322</b>
8.1.1 Personale non qualificato di ufficio	895	397	1.292
8.1.2 Personale ausiliario di magazzino, di spostamento merci e delle comunicazioni	3.026	2.004	5.030
<b>8.2 Personale non qualificato relativo alle vendite ed ai servizi turistici</b>	<b>936</b>	<b>540</b>	<b>1.476</b>
8.2.1 Commercianti ambulanti	927	497	1.424
8.2.2 Personale non qualificato dei servizi turistici	9	43	52
<b>8.3 Personale non qualificato nei servizi di istruzione e sanitari</b>	<b>495</b>	<b>1.298</b>	<b>1.793</b>
8.3.1 Personale non qualificato nei servizi di istruzione	415	865	1.280
8.3.2 Personale non qualificato nei servizi sanitari	80	433	513
<b>8.4 Personale non qualificato in altri servizi</b>	<b>841</b>	<b>2.605</b>	<b>3.446</b>
8.4.1 Personale non qualificato nei servizi ricreativi e culturali	13	-	13
8.4.2 Personale non qualificato addetto a servizi di pulizia, igienici, di lavanderia ed assimilati	677	2.206	2.883
8.4.3 Personale non qualificato addetto a servizi personali	74	382	456
8.4.4 Personale non qualificato addetto ai servizi di sicurezza	19	12	31
8.4.5 Altro personale non qualificato addetto ai servizi	58	5	63
<b>8.5 Personale non qualificato dell'agricoltura, dell'allevamento, della pesca e della forestazione</b>	<b>234</b>	<b>75</b>	<b>309</b>
8.5.1 Personale non qualificato dell'agricoltura	186	71	257
8.5.2 Personale non qualificato addetto alle foreste, alla cura degli animali, alla pesca ed alla caccia	48	4	52
<b>8.6 Personale non qualificato delle miniere, delle costruzioni, e delle attività industriali</b>	<b>1.998</b>	<b>210</b>	<b>2.208</b>
8.6.1 Personale non qualificato delle miniere	86	2	88
8.6.2 Personale non qualificato delle costruzioni	1.331	46	1.377
8.6.3 Personale non qualificato delle attività industriali ed assimilati	581	162	743
<b>9 FORZE ARMATE</b>	<b>1.762</b>	<b>-</b>	<b>1.762</b>
<b>9.0 Forze armate</b>	<b>1.762</b>	<b>-</b>	<b>1.762</b>
9.0.0 Forze armate	1.762	-	1.762

**Tavola 4.7 - Popolazione residente in età da 19 anni in poi per condizione nel 1986 e nel 1991, luogo di residenza nel 1986 e sesso**

RESIDENZA NEL 1986 CONDIZIONE NEL 1991	CONDIZIONE NEL 1986						Totale
	CONDIZIONE PROFESSIONALE						
	Agricoltura	Industria	Commercio P.A. e Servizi pubblici o privati	Disoccupati	Condizione non professionale		
<b>TOTALE</b>							
<b>STESSO COMUNE DI RESIDENZA</b>							
<b>Condizione professionale</b>	<b>34.111</b>	<b>57.405</b>	<b>35.098</b>	<b>42.973</b>	<b>6.651</b>	<b>28.324</b>	<b>204.562</b>
Occupati	33.513	56.169	34.157	42.443	5.142	26.580	198.004
Agricoltura	29.455	1.020	904	531	311	1.912	34.133
Industria	2.241	45.561	8.144	7.616	2.202	10.078	75.842
Altre attività	1.817	9.588	25.109	34.296	2.629	14.590	88.029
Disoccupati	598	1.236	941	530	1.509	1.744	6.558
<b>Condizione non professionale</b>	<b>7.580</b>	<b>9.226</b>	<b>5.293</b>	<b>6.715</b>	<b>868</b>	<b>173.625</b>	<b>203.307</b>
<b>TOTALE</b>	<b>41.691</b>	<b>66.631</b>	<b>40.391</b>	<b>49.688</b>	<b>7.519</b>	<b>201.949</b>	<b>407.869</b>
<b>ALTRO COMUNE DELLA STESSA PROVINCIA</b>							
<b>Condizione professionale</b>	<b>728</b>	<b>3.684</b>	<b>2.405</b>	<b>3.205</b>	<b>610</b>	<b>2.050</b>	<b>12.682</b>
Occupati	698	3.569	2.294	3.146	501	1.896	12.104
Agricoltura	396	85	89	44	27	122	763
Industria	169	2.667	580	498	187	575	4.676
Altre attività	133	817	1.625	2.604	287	1.199	6.665
Disoccupati	30	115	111	59	109	154	578
<b>Condizione non professionale</b>	<b>182</b>	<b>450</b>	<b>450</b>	<b>406</b>	<b>94</b>	<b>5.092</b>	<b>6.674</b>
<b>TOTALE</b>	<b>910</b>	<b>4.134</b>	<b>2.855</b>	<b>3.611</b>	<b>704</b>	<b>7.142</b>	<b>19.356</b>
<b>ALTRA PROVINCIA DELLA STESSA REGIONE</b>							
<b>Condizione professionale</b>	<b>107</b>	<b>1.063</b>	<b>746</b>	<b>1.015</b>	<b>268</b>	<b>925</b>	<b>4.124</b>
Occupati	101	1.007	692	990	204	842	3.836
Agricoltura	57	23	23	12	14	45	174
Industria	25	689	176	138	83	285	1.396
Altre attività	19	295	493	840	107	512	2.266
Disoccupati	6	56	54	25	64	83	288
<b>Condizione non professionale</b>	<b>35</b>	<b>403</b>	<b>271</b>	<b>277</b>	<b>40</b>	<b>3.157</b>	<b>4.183</b>
<b>TOTALE</b>	<b>142</b>	<b>1.466</b>	<b>1.017</b>	<b>1.292</b>	<b>308</b>	<b>4.082</b>	<b>8.307</b>
<b>PROVINCIA DI ALTRA REGIONE</b>							
<b>Condizione professionale</b>	<b>111</b>	<b>513</b>	<b>437</b>	<b>879</b>	<b>456</b>	<b>1.461</b>	<b>3.857</b>
Occupati	102	483	399	849	379	1.349	3.561
Agricoltura	26	9	14	9	9	41	108
Industria	34	281	131	94	166	299	1.005
Altre attività	42	193	254	746	204	1.009	2.448
Disoccupati	9	30	38	30	77	112	296
<b>Condizione non professionale</b>	<b>32</b>	<b>117</b>	<b>137</b>	<b>143</b>	<b>51</b>	<b>2.212</b>	<b>2.692</b>
<b>TOTALE</b>	<b>143</b>	<b>630</b>	<b>574</b>	<b>1.022</b>	<b>507</b>	<b>3.673</b>	<b>6.549</b>
<b>ESTERO</b>							
<b>Condizione professionale</b>	<b>63</b>	<b>319</b>	<b>249</b>	<b>250</b>	<b>149</b>	<b>649</b>	<b>1.679</b>
Occupati	57	294	212	236	125	570	1.494
Agricoltura	25	14	17	26	4	31	117
Industria	20	208	96	89	93	340	846
Altre attività	12	72	99	121	28	199	531
Disoccupati	6	25	37	14	24	79	185
<b>Condizione non professionale</b>	<b>12</b>	<b>76</b>	<b>66</b>	<b>98</b>	<b>12</b>	<b>783</b>	<b>1.047</b>
<b>TOTALE</b>	<b>75</b>	<b>395</b>	<b>315</b>	<b>348</b>	<b>161</b>	<b>1.432</b>	<b>2.726</b>
<b>Condizione professionale</b>	<b>35.120</b>	<b>62.984</b>	<b>38.935</b>	<b>48.322</b>	<b>8.134</b>	<b>33.409</b>	<b>226.904</b>
Occupati	34.471	61.522	37.754	47.664	6.351	31.237	218.999
Agricoltura	29.959	1.151	1.047	622	365	2.151	35.295
Industria	2.489	49.406	9.127	8.435	2.731	11.577	83.765
Altre attività	2.023	10.965	27.580	38.607	3.255	17.509	99.939
Disoccupati	649	1.462	1.181	658	1.783	2.172	7.905
<b>Condizione non professionale</b>	<b>7.841</b>	<b>10.272</b>	<b>6.217</b>	<b>7.639</b>	<b>1.065</b>	<b>184.869</b>	<b>217.903</b>
<b>TOTALE</b>	<b>42.961</b>	<b>73.256</b>	<b>45.152</b>	<b>55.961</b>	<b>9.199</b>	<b>218.278</b>	<b>444.807</b>

**Tavola 4.7 segue - Popolazione residente in età da 19 anni in poi per condizione nel 1986 e nel 1991, luogo di residenza nel 1986 e sesso**

RESIDENZA NEL 1986 CONDIZIONE NEL 1991	CONDIZIONE NEL 1986						Totale
	CONDIZIONE PROFESSIONALE						
	Agricoltura	Industria	Commercio P.A. e Servizi pubblici o privati	Disoccupati	Condizione non professionale		
<b>MASCHI</b>							
<b>STESSO COMUNE DI RESIDENZA</b>							
<b>Condizione professionale</b>	<b>23.779</b>	<b>44.483</b>	<b>20.809</b>	<b>25.315</b>	<b>3.302</b>	<b>13.043</b>	<b>130.731</b>
Occupati	23.384	43.759	20.316	25.052	2.561	12.425	127.497
Agricoltura	20.448	728	533	340	197	979	23.225
Industria	1.786	36.163	6.270	6.535	1.417	6.173	58.344
Altre attività	1.150	6.868	13.513	18.177	947	5.273	45.928
Disoccupati	395	724	493	263	741	618	3.234
<b>Condizione non professionale</b>	<b>4.111</b>	<b>6.449</b>	<b>2.210</b>	<b>3.380</b>	<b>371</b>	<b>51.460</b>	<b>67.981</b>
<b>TOTALE</b>	<b>27.890</b>	<b>50.932</b>	<b>23.019</b>	<b>28.695</b>	<b>3.673</b>	<b>64.503</b>	<b>198.712</b>
<b>ALTRO COMUNE DELLA STESSA PROVINCIA</b>							
<b>Condizione professionale</b>	<b>440</b>	<b>2.578</b>	<b>1.350</b>	<b>1.767</b>	<b>258</b>	<b>691</b>	<b>7.084</b>
Occupati	427	2.515	1.305	1.741	207	643	6.838
Agricoltura	226	39	34	25	12	34	370
Industria	122	1.959	410	402	108	286	3.287
Altre attività	79	517	861	1.314	87	323	3.181
Disoccupati	13	63	45	26	51	48	246
<b>Condizione non professionale</b>	<b>73</b>	<b>150</b>	<b>100</b>	<b>131</b>	<b>14</b>	<b>1.248</b>	<b>1.716</b>
<b>TOTALE</b>	<b>513</b>	<b>2.728</b>	<b>1.450</b>	<b>1.898</b>	<b>272</b>	<b>1.939</b>	<b>8.800</b>
<b>ALTRA PROVINCIA DELLA STESSA REGIONE</b>							
<b>Condizione professionale</b>	<b>73</b>	<b>841</b>	<b>485</b>	<b>598</b>	<b>143</b>	<b>417</b>	<b>2.557</b>
Occupati	70	802	457	586	116	390	2.421
Agricoltura	31	14	17	10	9	17	98
Industria	25	572	128	107	59	168	1.059
Altre attività	14	216	312	469	48	205	1.264
Disoccupati	3	39	28	12	27	27	136
<b>Condizione non professionale</b>	<b>20</b>	<b>255</b>	<b>91</b>	<b>138</b>	<b>9</b>	<b>931</b>	<b>1.444</b>
<b>TOTALE</b>	<b>93</b>	<b>1.096</b>	<b>576</b>	<b>736</b>	<b>152</b>	<b>1.348</b>	<b>4.001</b>
<b>PROVINCIA DI ALTRA REGIONE</b>							
<b>Condizione professionale</b>	<b>80</b>	<b>449</b>	<b>308</b>	<b>673</b>	<b>357</b>	<b>967</b>	<b>2.834</b>
Occupati	76	426	290	654	310	926	2.682
Agricoltura	18	7	9	5	8	11	58
Industria	29	255	101	80	153	217	835
Altre attività	29	164	180	569	149	698	1.789
Disoccupati	4	23	18	19	47	41	152
<b>Condizione non professionale</b>	<b>6</b>	<b>58</b>	<b>37</b>	<b>71</b>	<b>12</b>	<b>498</b>	<b>682</b>
<b>TOTALE</b>	<b>86</b>	<b>507</b>	<b>345</b>	<b>744</b>	<b>369</b>	<b>1.465</b>	<b>3.516</b>
<b>ESTERO</b>							
<b>Condizione professionale</b>	<b>58</b>	<b>280</b>	<b>194</b>	<b>170</b>	<b>132</b>	<b>496</b>	<b>1.330</b>
Occupati	52	258	164	167	111	436	1.188
Agricoltura	21	10	10	14	4	21	80
Industria	20	190	88	83	89	301	771
Altre attività	11	58	66	70	18	114	337
Disoccupati	6	22	30	3	21	60	142
<b>Condizione non professionale</b>	<b>9</b>	<b>36</b>	<b>20</b>	<b>15</b>	<b>5</b>	<b>250</b>	<b>335</b>
<b>TOTALE</b>	<b>67</b>	<b>316</b>	<b>214</b>	<b>185</b>	<b>137</b>	<b>746</b>	<b>1.665</b>
<b>Condizione professionale</b>	<b>24.430</b>	<b>48.631</b>	<b>23.146</b>	<b>28.523</b>	<b>4.192</b>	<b>15.614</b>	<b>144.536</b>
Occupati	24.009	47.760	22.532	28.200	3.305	14.820	140.626
Agricoltura	20.744	798	603	394	230	1.062	23.831
Industria	1.982	39.139	6.997	7.207	1.826	7.145	64.296
Altre attività	1.283	7.823	14.932	20.599	1.249	6.613	52.499
Disoccupati	421	871	614	323	887	794	3.910
<b>Condizione non professionale</b>	<b>4.219</b>	<b>6.948</b>	<b>2.458</b>	<b>3.735</b>	<b>411</b>	<b>54.387</b>	<b>72.158</b>
<b>TOTALE</b>	<b>28.649</b>	<b>55.579</b>	<b>25.604</b>	<b>32.258</b>	<b>4.603</b>	<b>70.001</b>	<b>216.694</b>

**Tavola 4.7 segue - Popolazione residente in età da 19 anni in poi per condizione nel 1986 e nel 1991, luogo di residenza nel 1986 e sesso**

RESIDENZA NEL 1986 CONDIZIONE NEL 1991	CONDIZIONE NEL 1986						Totale
	CONDIZIONE PROFESSIONALE						
	Agricoltura	Industria	Commercio P.A. e Servizi pubblici o privati	Disoccupati	Condizione non professionale		
<b>FEMMINE</b>							
<b>STESSO COMUNE DI RESIDENZA</b>							
<b>Condizione professionale</b>	<b>10.332</b>	<b>12.922</b>	<b>14.289</b>	<b>17.658</b>	<b>3.349</b>	<b>15.281</b>	<b>73.831</b>
Occupati	10.129	12.410	13.841	17.391	2.581	14.155	70.507
Agricoltura	9.007	292	371	191	114	933	10.908
Industria	455	9.398	1.874	1.081	785	3.905	17.498
Altre attività	667	2.720	11.596	16.119	1.682	9.317	42.101
Disoccupati	203	512	448	267	768	1.126	3.324
<b>Condizione non professionale</b>	<b>3.469</b>	<b>2.777</b>	<b>3.083</b>	<b>3.335</b>	<b>497</b>	<b>122.165</b>	<b>135.326</b>
<b>TOTALE</b>	<b>13.801</b>	<b>15.699</b>	<b>17.372</b>	<b>20.993</b>	<b>3.846</b>	<b>137.446</b>	<b>209.157</b>
<b>ALTRO COMUNE DELLA STESSA PROVINCIA</b>							
<b>Condizione professionale</b>	<b>288</b>	<b>1.106</b>	<b>1.055</b>	<b>1.438</b>	<b>352</b>	<b>1.359</b>	<b>5.598</b>
Occupati	271	1.054	989	1.405	294	1.253	5.266
Agricoltura	170	46	55	19	15	88	393
Industria	47	708	170	96	79	289	1.389
Altre attività	54	300	764	1.290	200	876	3.484
Disoccupati	17	52	66	33	58	106	332
<b>Condizione non professionale</b>	<b>109</b>	<b>300</b>	<b>350</b>	<b>275</b>	<b>80</b>	<b>3.844</b>	<b>4.958</b>
<b>TOTALE</b>	<b>397</b>	<b>1.406</b>	<b>1.405</b>	<b>1.713</b>	<b>432</b>	<b>5.203</b>	<b>10.556</b>
<b>ALTRA PROVINCIA DELLA STESSA REGIONE</b>							
<b>Condizione professionale</b>	<b>34</b>	<b>222</b>	<b>261</b>	<b>417</b>	<b>125</b>	<b>508</b>	<b>1.567</b>
Occupati	31	205	235	404	88	452	1.415
Agricoltura	26	9	6	2	5	28	76
Industria	-	117	48	31	24	117	337
Altre attività	5	79	181	371	59	307	1.002
Disoccupati	3	17	26	13	37	56	152
<b>Condizione non professionale</b>	<b>15</b>	<b>148</b>	<b>180</b>	<b>139</b>	<b>31</b>	<b>2.226</b>	<b>2.739</b>
<b>TOTALE</b>	<b>49</b>	<b>370</b>	<b>441</b>	<b>556</b>	<b>156</b>	<b>2.734</b>	<b>4.306</b>
<b>PROVINCIA DI ALTRA REGIONE</b>							
<b>Condizione professionale</b>	<b>31</b>	<b>64</b>	<b>129</b>	<b>206</b>	<b>99</b>	<b>494</b>	<b>1.023</b>
Occupati	26	57	109	195	69	423	879
Agricoltura	8	2	5	4	1	30	50
Industria	5	26	30	14	13	82	170
Altre attività	13	29	74	177	55	311	659
Disoccupati	5	7	20	11	30	71	144
<b>Condizione non professionale</b>	<b>26</b>	<b>59</b>	<b>100</b>	<b>72</b>	<b>39</b>	<b>1.714</b>	<b>2.010</b>
<b>TOTALE</b>	<b>57</b>	<b>123</b>	<b>229</b>	<b>278</b>	<b>138</b>	<b>2.208</b>	<b>3.033</b>
<b>ESTERO</b>							
<b>Condizione professionale</b>	<b>5</b>	<b>39</b>	<b>55</b>	<b>80</b>	<b>17</b>	<b>153</b>	<b>349</b>
Occupati	5	36	48	69	14	134	306
Agricoltura	4	4	7	12	-	10	37
Industria	-	18	8	6	4	39	75
Altre attività	1	14	33	51	10	85	194
Disoccupati	-	3	7	11	3	19	43
<b>Condizione non professionale</b>	<b>3</b>	<b>40</b>	<b>46</b>	<b>83</b>	<b>7</b>	<b>533</b>	<b>712</b>
<b>TOTALE</b>	<b>8</b>	<b>79</b>	<b>101</b>	<b>163</b>	<b>24</b>	<b>686</b>	<b>1.061</b>
<b>Condizione professionale</b>	<b>10.690</b>	<b>14.353</b>	<b>15.789</b>	<b>19.799</b>	<b>3.942</b>	<b>17.795</b>	<b>82.368</b>
Occupati	10.462	13.762	15.222	19.464	3.046	16.417	78.373
Agricoltura	9.215	353	444	228	135	1.089	11.464
Industria	507	10.267	2.130	1.228	905	4.432	19.469
Altre attività	740	3.142	12.648	18.008	2.006	10.896	47.440
Disoccupati	228	591	567	335	896	1.378	3.995
<b>Condizione non professionale</b>	<b>3.622</b>	<b>3.324</b>	<b>3.759</b>	<b>3.904</b>	<b>654</b>	<b>130.482</b>	<b>145.745</b>
<b>TOTALE</b>	<b>14.312</b>	<b>17.677</b>	<b>19.548</b>	<b>23.703</b>	<b>4.596</b>	<b>148.277</b>	<b>228.113</b>



Tabella 4.8 - Occupati per mezzo utilizzato, luogo di lavoro, tempo impiegato e attività economica

LUOGO DI LAVORO TEMPO IMPIEGATO (minuti)	MEZZO UTILIZZATO									Totale
	A piedi	Treno, tram, metropolitana	Autobus, filo- bus, cor- riera	Autobus aziendale	AUTO PRIVATA COME		Motocicletta, ciclomo- tore, scoo- ter	Bicicletta	Altro mezzo	
					Conducente	Trasportato				
<b>AGRICOLTURA</b>										
<b>Stesso Comune di residenza</b>	<b>8.687</b>	<b>18</b>	<b>43</b>	<b>38</b>	<b>2.249</b>	<b>291</b>	<b>196</b>	<b>341</b>	<b>809</b>	<b>12.672</b>
Fino a 15	8.440	14	31	27	1.945	243	174	319	661	11.854
Da 16 a 30	232	-	9	8	245	41	19	19	127	700
Da 31 a 60	15	1	-	3	36	5	3	3	15	81
Oltre 60	-	3	3	-	23	2	-	-	6	37
<i>Di cui nel Comune capoluogo</i>	<i>261</i>	<i>2</i>	<i>11</i>	<i>2</i>	<i>171</i>	<i>13</i>	<i>10</i>	<i>26</i>	<i>7</i>	<i>503</i>
Fino a 15	252	1	7	1	146	10	9	26	4	456
Da 16 a 30	9	-	4	1	19	3	1	-	2	39
Da 31 a 60	-	-	-	-	4	-	-	-	-	4
Oltre 60	-	1	-	-	2	-	-	-	1	4
<b>Altro Comune della stessa Provincia</b>	<b>94</b>	<b>8</b>	<b>30</b>	<b>13</b>	<b>1.064</b>	<b>113</b>	<b>33</b>	<b>13</b>	<b>8</b>	<b>1.376</b>
Fino a 15	90	2	9	1	604	69	20	12	6	813
Da 16 a 30	2	3	15	8	396	37	12	1	2	476
Da 31 a 60	2	3	5	2	57	4	1	-	-	74
Oltre 60	-	-	1	2	7	3	-	-	-	13
<i>Di cui nel Comune capoluogo</i>	<i>15</i>	<i>1</i>	<i>5</i>	<i>3</i>	<i>101</i>	<i>12</i>	<i>2</i>	<i>2</i>	<i>-</i>	<i>141</i>
Fino a 15	14	-	1	-	44	8	1	2	-	70
Da 16 a 30	1	-	3	2	46	4	1	-	-	57
Da 31 a 60	-	1	1	-	9	-	-	-	-	11
Oltre 60	-	-	-	1	2	-	-	-	-	3
<b>Altra Provincia della stessa Regione</b>	<b>9</b>	<b>12</b>	<b>7</b>	<b>2</b>	<b>90</b>	<b>9</b>	<b>-</b>	<b>2</b>	<b>-</b>	<b>131</b>
Fino a 15	9	-	-	-	25	1	-	2	-	37
Da 16 a 30	-	1	3	2	29	2	-	-	-	37
Da 31 a 60	-	3	3	-	23	5	-	-	-	34
Oltre 60	-	8	1	-	13	1	-	-	-	23
<i>Di cui nel Comune capoluogo</i>	<i>3</i>	<i>9</i>	<i>4</i>	<i>-</i>	<i>28</i>	<i>2</i>	<i>-</i>	<i>-</i>	<i>-</i>	<i>46</i>
Fino a 15	3	-	-	-	7	-	-	-	-	10
Da 16 a 30	-	-	1	-	6	-	-	-	-	7
Da 31 a 60	-	2	2	-	10	2	-	-	-	16
Oltre 60	-	7	1	-	5	-	-	-	-	13
<b>Province di altre Regioni</b>	<b>-</b>	<b>-</b>	<b>1</b>	<b>-</b>	<b>8</b>	<b>-</b>	<b>-</b>	<b>-</b>	<b>-</b>	<b>9</b>
Fino a 15	-	-	-	-	4	-	-	-	-	4
Da 16 a 30	-	-	1	-	1	-	-	-	-	2
Da 31 a 60	-	-	-	-	2	-	-	-	-	2
Oltre 60	-	-	-	-	1	-	-	-	-	1
<i>Di cui nel Comune capoluogo</i>	<i>-</i>	<i>-</i>	<i>-</i>	<i>-</i>	<i>-</i>	<i>-</i>	<i>-</i>	<i>-</i>	<i>-</i>	<i>-</i>
Fino a 15	-	-	-	-	-	-	-	-	-	-
Da 16 a 30	-	-	-	-	-	-	-	-	-	-
Da 31 a 60	-	-	-	-	-	-	-	-	-	-
Oltre 60	-	-	-	-	-	-	-	-	-	-
<b>Estero</b>	<b>-</b>	<b>-</b>	<b>-</b>	<b>-</b>	<b>-</b>	<b>-</b>	<b>-</b>	<b>-</b>	<b>-</b>	<b>-</b>
Fino a 15	-	-	-	-	-	-	-	-	-	-
Da 16 a 30	-	-	-	-	-	-	-	-	-	-
Da 31 a 60	-	-	-	-	-	-	-	-	-	-
Oltre 60	-	-	-	-	-	-	-	-	-	-
<b>TOTALE</b>	<b>8.790</b>	<b>38</b>	<b>81</b>	<b>53</b>	<b>3.411</b>	<b>413</b>	<b>229</b>	<b>356</b>	<b>817</b>	<b>14.188</b>
Fino a 15	8.539	16	40	28	2.578	313	194	333	667	12.708
Da 16 a 30	234	4	28	18	671	80	31	20	129	1.215
Da 31 a 60	17	7	8	5	118	14	4	3	15	191
Oltre 60	-	11	5	2	44	6	-	-	6	74
<i>Di cui nel Comune capoluogo</i>	<i>279</i>	<i>12</i>	<i>20</i>	<i>5</i>	<i>300</i>	<i>27</i>	<i>12</i>	<i>28</i>	<i>7</i>	<i>690</i>
Fino a 15	269	1	8	1	197	18	10	28	4	536
Da 16 a 30	10	-	8	3	71	7	2	-	2	103
Da 31 a 60	-	3	3	-	23	2	-	-	-	31
Oltre 60	-	8	1	1	9	-	-	-	1	20

Tavola 4.8 segue - Occupati per mezzo utilizzato, luogo di lavoro, tempo impiegato e attività economica

LUOGO DI LAVORO TEMPO IMPIEGATO (minuti)	MEZZO UTILIZZATO									Totale
	A piedi	Treno, tram, metropoli- tana	Autobus, filo- bus, cor- riera	Autobus aziendale	AUTO PRIVATA COME					
					Conducente	Trasportato	Motocicletta, ciclomo- tore, scoo- ter	Bicicletta	Altro mezzo	
<b>INDUSTRIA</b>										
<b>Stesso Comune di residenza</b>	<b>8.555</b>	<b>99</b>	<b>1.352</b>	<b>560</b>	<b>19.156</b>	<b>1.992</b>	<b>2.449</b>	<b>4.221</b>	<b>288</b>	<b>38.672</b>
Fino a 15	8.229	34	620	305	16.498	1.595	2.266	4.008	154	33.709
Da 16 a 30	317	12	636	173	2.195	285	173	202	87	4.080
Da 31 a 60	9	20	76	55	308	73	9	8	32	590
Oltre 60	-	33	20	27	155	39	1	3	15	293
<i>Di cui nel Comune capoluogo</i>	<i>681</i>	<i>16</i>	<i>657</i>	<i>67</i>	<i>2.087</i>	<i>179</i>	<i>148</i>	<i>163</i>	<i>9</i>	<i>4.007</i>
Fino a 15	643	3	222	15	1.541	125	122	142	3	2.816
Da 16 a 30	35	4	393	42	498	47	23	20	3	1.065
Da 31 a 60	3	3	40	10	32	3	3	1	1	96
Oltre 60	-	6	2	-	16	4	-	-	2	30
<b>Altro Comune della stessa Provincia</b>	<b>190</b>	<b>498</b>	<b>2.718</b>	<b>1.779</b>	<b>22.055</b>	<b>2.219</b>	<b>931</b>	<b>210</b>	<b>138</b>	<b>30.738</b>
Fino a 15	166	62	369	280	11.932	1.143	687	174	45	14.858
Da 16 a 30	21	185	1.349	787	8.749	875	227	30	60	12.283
Da 31 a 60	3	171	883	558	1.188	152	15	3	20	2.993
Oltre 60	-	80	117	154	186	49	2	3	13	604
<i>Di cui nel Comune capoluogo</i>	<i>18</i>	<i>58</i>	<i>1.528</i>	<i>395</i>	<i>2.108</i>	<i>180</i>	<i>58</i>	<i>17</i>	<i>10</i>	<i>4.372</i>
Fino a 15	17	3	90	38	768	56	37	12	7	1.028
Da 16 a 30	1	12	766	194	1.113	102	18	4	2	2.212
Da 31 a 60	-	24	607	147	201	17	2	1	1	1.000
Oltre 60	-	19	65	16	26	5	1	-	-	132
<b>Altra Provincia della stessa Regione</b>	<b>30</b>	<b>1.225</b>	<b>1.617</b>	<b>453</b>	<b>2.434</b>	<b>247</b>	<b>33</b>	<b>11</b>	<b>21</b>	<b>6.071</b>
Fino a 15	29	20	56	31	601	55	24	9	1	826
Da 16 a 30	-	98	363	111	801	68	7	2	4	1.454
Da 31 a 60	1	390	664	212	753	90	1	-	8	2.119
Oltre 60	-	717	534	99	279	34	1	-	8	1.672
<i>Di cui nel Comune capoluogo</i>	<i>13</i>	<i>827</i>	<i>571</i>	<i>64</i>	<i>641</i>	<i>72</i>	<i>2</i>	<i>3</i>	<i>12</i>	<i>2.205</i>
Fino a 15	12	6	10	3	51	4	2	2	1	91
Da 16 a 30	-	22	34	6	105	4	-	1	1	173
Da 31 a 60	1	222	183	22	327	43	-	-	5	803
Oltre 60	-	577	344	33	158	21	-	-	5	1.138
<b>Province di altre Regioni</b>	<b>3</b>	<b>36</b>	<b>74</b>	<b>18</b>	<b>297</b>	<b>25</b>	<b>5</b>	<b>3</b>	<b>7</b>	<b>468</b>
Fino a 15	3	1	25	1	85	7	5	2	2	131
Da 16 a 30	-	3	38	5	123	10	-	1	1	181
Da 31 a 60	-	10	9	10	77	8	-	-	4	118
Oltre 60	-	22	2	2	12	-	-	-	-	38
<i>Di cui nel Comune capoluogo</i>	<i>-</i>	<i>11</i>	<i>3</i>	<i>3</i>	<i>29</i>	<i>2</i>	<i>1</i>	<i>1</i>	<i>-</i>	<i>50</i>
Fino a 15	-	-	1	-	6	-	1	1	-	9
Da 16 a 30	-	-	2	1	8	-	-	-	-	11
Da 31 a 60	-	1	-	2	10	2	-	-	-	15
Oltre 60	-	10	-	-	5	-	-	-	-	15
<b>Eestero</b>	<b>1</b>	<b>-</b>	<b>-</b>	<b>-</b>	<b>2</b>	<b>-</b>	<b>-</b>	<b>-</b>	<b>-</b>	<b>3</b>
Fino a 15	1	-	-	-	-	-	-	-	-	1
Da 16 a 30	-	-	-	-	2	-	-	-	-	2
Da 31 a 60	-	-	-	-	-	-	-	-	-	-
Oltre 60	-	-	-	-	-	-	-	-	-	-
<b>TOTALE</b>	<b>8.779</b>	<b>1.858</b>	<b>5.761</b>	<b>2.810</b>	<b>43.944</b>	<b>4.483</b>	<b>3.418</b>	<b>4.445</b>	<b>454</b>	<b>75.952</b>
<b>Fino a 15</b>	<b>8.428</b>	<b>117</b>	<b>1.070</b>	<b>617</b>	<b>29.116</b>	<b>2.800</b>	<b>2.982</b>	<b>4.193</b>	<b>202</b>	<b>49.525</b>
<b>Da 16 a 30</b>	<b>338</b>	<b>298</b>	<b>2.386</b>	<b>1.076</b>	<b>11.870</b>	<b>1.238</b>	<b>407</b>	<b>235</b>	<b>152</b>	<b>18.000</b>
<b>Da 31 a 60</b>	<b>13</b>	<b>591</b>	<b>1.632</b>	<b>835</b>	<b>2.326</b>	<b>323</b>	<b>25</b>	<b>11</b>	<b>64</b>	<b>5.820</b>
<b>Oltre 60</b>	<b>-</b>	<b>852</b>	<b>673</b>	<b>282</b>	<b>632</b>	<b>122</b>	<b>4</b>	<b>6</b>	<b>36</b>	<b>2.607</b>
<i>Di cui nel Comune capoluogo</i>	<i>712</i>	<i>912</i>	<i>2.759</i>	<i>529</i>	<i>4.865</i>	<i>433</i>	<i>209</i>	<i>184</i>	<i>31</i>	<i>10.634</i>
Fino a 15	672	12	323	56	2.366	185	162	157	11	3.944
Da 16 a 30	36	38	1.195	243	1.724	153	41	25	6	3.461
Da 31 a 60	4	250	830	181	570	65	5	2	7	1.914
Oltre 60	-	612	411	49	205	30	1	-	7	1.315

Tavola 4.8 segue - Occupati per mezzo utilizzato, luogo di lavoro, tempo impiegato e attività economica

LUOGO DI LAVORO TEMPO IMPIEGATO (minuti)	MEZZO UTILIZZATO									Totale
	AUTO PRIVATA COME					Trasportato	Motocicletta, ciclomotore, scooter	Bicicletta	Altro mezzo	
	A piedi	Treno, tram, metropolitana	Autobus, filo- bus, corriera	Autobus aziendale	Conducente					
	ALTRE ATTIVITÀ									
<b>Stesso Comune di residenza</b>	<b>19.509</b>	<b>171</b>	<b>881</b>	<b>120</b>	<b>24.088</b>	<b>1.763</b>	<b>1.085</b>	<b>3.323</b>	<b>284</b>	<b>51.224</b>
Fino a 15	18.785	44	455	83	21.480	1.544	995	3.163	105	46.654
Da 16 a 30	701	33	383	32	2.145	186	85	155	82	3.802
Da 31 a 60	22	33	30	3	264	23	4	5	37	421
Oltre 60	1	61	13	2	199	10	1	-	60	347
<i>Di cui nel Comune capoluogo</i>	<i>3.242</i>	<i>24</i>	<i>610</i>	<i>19</i>	<i>6.090</i>	<i>393</i>	<i>167</i>	<i>511</i>	<i>23</i>	<i>11.079</i>
<i>Fino a 15</i>	<i>2.995</i>	<i>6</i>	<i>302</i>	<i>11</i>	<i>5.117</i>	<i>331</i>	<i>139</i>	<i>462</i>	<i>16</i>	<i>9.379</i>
<i>Da 16 a 30</i>	<i>238</i>	<i>7</i>	<i>293</i>	<i>7</i>	<i>896</i>	<i>60</i>	<i>28</i>	<i>49</i>	<i>4</i>	<i>1.582</i>
<i>Da 31 a 60</i>	<i>9</i>	<i>4</i>	<i>14</i>	<i>1</i>	<i>51</i>	<i>2</i>	<i>-</i>	<i>-</i>	<i>-</i>	<i>81</i>
<i>Oltre 60</i>	<i>-</i>	<i>7</i>	<i>1</i>	<i>-</i>	<i>26</i>	<i>-</i>	<i>-</i>	<i>-</i>	<i>3</i>	<i>37</i>
<b>Altro Comune della stessa Provincia</b>	<b>338</b>	<b>1.280</b>	<b>1.287</b>	<b>223</b>	<b>23.974</b>	<b>1.542</b>	<b>312</b>	<b>130</b>	<b>133</b>	<b>29.219</b>
Fino a 15	303	106	257	45	11.761	814	210	108	38	13.642
Da 16 a 30	31	488	712	117	10.230	609	96	20	43	12.346
Da 31 a 60	4	509	285	49	1.749	98	6	2	30	2.732
Oltre 60	-	177	33	12	234	21	-	-	22	499
<i>Di cui nel Comune capoluogo</i>	<i>99</i>	<i>436</i>	<i>596</i>	<i>49</i>	<i>5.231</i>	<i>326</i>	<i>44</i>	<i>24</i>	<i>25</i>	<i>6.830</i>
<i>Fino a 15</i>	<i>92</i>	<i>27</i>	<i>75</i>	<i>10</i>	<i>1.935</i>	<i>132</i>	<i>28</i>	<i>20</i>	<i>3</i>	<i>2.322</i>
<i>Da 16 a 30</i>	<i>6</i>	<i>155</i>	<i>362</i>	<i>26</i>	<i>2.796</i>	<i>168</i>	<i>15</i>	<i>3</i>	<i>10</i>	<i>3.541</i>
<i>Da 31 a 60</i>	<i>1</i>	<i>195</i>	<i>145</i>	<i>12</i>	<i>438</i>	<i>21</i>	<i>1</i>	<i>1</i>	<i>9</i>	<i>823</i>
<i>Oltre 60</i>	<i>-</i>	<i>59</i>	<i>14</i>	<i>1</i>	<i>62</i>	<i>5</i>	<i>-</i>	<i>-</i>	<i>3</i>	<i>144</i>
<b>Altra Provincia della stessa Regione</b>	<b>68</b>	<b>1.499</b>	<b>307</b>	<b>60</b>	<b>2.237</b>	<b>161</b>	<b>11</b>	<b>29</b>	<b>38</b>	<b>4.410</b>
Fino a 15	59	23	4	6	501	31	4	25	5	658
Da 16 a 30	7	75	61	17	679	40	6	1	2	888
Da 31 a 60	2	443	84	18	709	64	-	1	17	1.338
Oltre 60	-	958	158	19	348	26	1	2	14	1.526
<i>Di cui nel Comune capoluogo</i>	<i>37</i>	<i>1.321</i>	<i>214</i>	<i>26</i>	<i>1.031</i>	<i>91</i>	<i>3</i>	<i>16</i>	<i>23</i>	<i>2.762</i>
<i>Fino a 15</i>	<i>29</i>	<i>13</i>	<i>1</i>	<i>4</i>	<i>130</i>	<i>5</i>	<i>1</i>	<i>14</i>	<i>4</i>	<i>201</i>
<i>Da 16 a 30</i>	<i>6</i>	<i>35</i>	<i>16</i>	<i>6</i>	<i>204</i>	<i>14</i>	<i>1</i>	<i>1</i>	<i>2</i>	<i>285</i>
<i>Da 31 a 60</i>	<i>2</i>	<i>393</i>	<i>57</i>	<i>5</i>	<i>431</i>	<i>51</i>	<i>-</i>	<i>-</i>	<i>12</i>	<i>951</i>
<i>Oltre 60</i>	<i>-</i>	<i>880</i>	<i>140</i>	<i>11</i>	<i>266</i>	<i>21</i>	<i>1</i>	<i>1</i>	<i>5</i>	<i>1.325</i>
<b>Province di altre Regioni</b>	<b>4</b>	<b>63</b>	<b>7</b>	<b>1</b>	<b>189</b>	<b>9</b>	<b>2</b>	<b>4</b>	<b>2</b>	<b>281</b>
Fino a 15	4	1	1	-	36	1	1	4	1	49
Da 16 a 30	-	6	3	-	83	7	1	-	-	100
Da 31 a 60	-	21	2	1	51	-	-	-	1	76
Oltre 60	-	35	1	-	19	1	-	-	-	56
<i>Di cui nel Comune capoluogo</i>	<i>-</i>	<i>47</i>	<i>2</i>	<i>-</i>	<i>32</i>	<i>2</i>	<i>1</i>	<i>1</i>	<i>1</i>	<i>86</i>
<i>Fino a 15</i>	<i>-</i>	<i>-</i>	<i>-</i>	<i>-</i>	<i>5</i>	<i>-</i>	<i>-</i>	<i>1</i>	<i>1</i>	<i>7</i>
<i>Da 16 a 30</i>	<i>-</i>	<i>2</i>	<i>-</i>	<i>-</i>	<i>8</i>	<i>1</i>	<i>-</i>	<i>-</i>	<i>-</i>	<i>12</i>
<i>Da 31 a 60</i>	<i>-</i>	<i>18</i>	<i>1</i>	<i>-</i>	<i>11</i>	<i>-</i>	<i>-</i>	<i>-</i>	<i>-</i>	<i>30</i>
<i>Oltre 60</i>	<i>-</i>	<i>27</i>	<i>1</i>	<i>-</i>	<i>8</i>	<i>1</i>	<i>-</i>	<i>-</i>	<i>-</i>	<i>37</i>
<b>Esteri</b>	<b>1</b>	<b>1</b>	<b>-</b>	<b>-</b>	<b>4</b>	<b>-</b>	<b>-</b>	<b>-</b>	<b>-</b>	<b>6</b>
Fino a 15	1	-	-	-	2	-	-	-	-	3
Da 16 a 30	-	-	-	-	1	-	-	-	-	1
Da 31 a 60	-	-	-	-	1	-	-	-	-	1
Oltre 60	-	1	-	-	-	-	-	-	-	1
<b>TOTALE</b>	<b>19.920</b>	<b>3.014</b>	<b>2.482</b>	<b>404</b>	<b>50.492</b>	<b>3.475</b>	<b>1.410</b>	<b>3.486</b>	<b>457</b>	<b>85.140</b>
<b>Fino a 15</b>	<b>19.152</b>	<b>174</b>	<b>717</b>	<b>134</b>	<b>33.780</b>	<b>2.390</b>	<b>1.210</b>	<b>3.300</b>	<b>149</b>	<b>61.006</b>
<b>Da 16 a 30</b>	<b>739</b>	<b>602</b>	<b>1.159</b>	<b>166</b>	<b>13.138</b>	<b>842</b>	<b>188</b>	<b>176</b>	<b>127</b>	<b>17.137</b>
<b>Da 31 a 60</b>	<b>28</b>	<b>1.006</b>	<b>401</b>	<b>71</b>	<b>2.774</b>	<b>185</b>	<b>10</b>	<b>8</b>	<b>85</b>	<b>4.568</b>
<b>Oltre 60</b>	<b>1</b>	<b>1.232</b>	<b>205</b>	<b>33</b>	<b>800</b>	<b>58</b>	<b>2</b>	<b>2</b>	<b>96</b>	<b>2.429</b>
<i>Di cui nel Comune capoluogo</i>	<i>3.378</i>	<i>1.828</i>	<i>1.422</i>	<i>94</i>	<i>12.384</i>	<i>812</i>	<i>215</i>	<i>552</i>	<i>72</i>	<i>20.757</i>
<i>Fino a 15</i>	<i>3.116</i>	<i>46</i>	<i>378</i>	<i>25</i>	<i>7.187</i>	<i>468</i>	<i>168</i>	<i>497</i>	<i>24</i>	<i>11.909</i>
<i>Da 16 a 30</i>	<i>250</i>	<i>199</i>	<i>671</i>	<i>39</i>	<i>3.904</i>	<i>243</i>	<i>45</i>	<i>53</i>	<i>16</i>	<i>5.420</i>
<i>Da 31 a 60</i>	<i>12</i>	<i>610</i>	<i>217</i>	<i>18</i>	<i>931</i>	<i>74</i>	<i>1</i>	<i>1</i>	<i>21</i>	<i>1.885</i>
<i>Oltre 60</i>	<i>-</i>	<i>973</i>	<i>156</i>	<i>12</i>	<i>362</i>	<i>27</i>	<i>1</i>	<i>1</i>	<i>11</i>	<i>1.543</i>

**Tavola 4.9 - Famiglie residenti e componenti per ampiezza e numero di componenti occupati, in cerca di nuova occupazione, in età inferiore a 6 anni, in età di 60 anni e più, in età di 75 anni e più**

COMPONENTI	FAMIGLIE CON COMPONENTI									
							7 O PIÙ		TOTALE	
	1	2	3	4	5	6	Famiglie	Componenti	Famiglie	Componenti
<b>Numero componenti occupati</b>	<b>58.372</b>	<b>59.199</b>	<b>47.753</b>	<b>36.787</b>	<b>9.673</b>	<b>2.511</b>	<b>1.061</b>	<b>8.049</b>	<b>215.356</b>	<b>538.657</b>
Nessuno	42.426	29.467	4.333	1.030	241	58	22	162	77.577	120.194
1	15.946	17.360	20.196	12.819	2.853	519	161	1.187	69.854	181.096
2	-	12.372	20.276	16.685	3.508	750	210	1.559	53.801	175.911
3 o più	-	-	2.948	6.253	3.071	1.184	668	5.141	14.124	61.456
<b>Numero componenti in cerca di nuova occupazione</b>	<b>58.372</b>	<b>59.199</b>	<b>47.753</b>	<b>36.787</b>	<b>9.673</b>	<b>2.511</b>	<b>1.061</b>	<b>8.049</b>	<b>215.356</b>	<b>538.657</b>
Nessuno	57.473	57.658	45.377	34.805	8.948	2.250	901	6.803	207.412	513.183
1	899	1.479	2.267	1.835	644	216	116	889	7.456	23.403
2	-	62	106	131	72	39	23	183	433	1.743
3 o più	-	-	3	16	9	6	21	174	55	328
<b>Numero componenti in età inferiore a 6 anni</b>	<b>58.372</b>	<b>59.199</b>	<b>47.753</b>	<b>36.787</b>	<b>9.673</b>	<b>2.511</b>	<b>1.061</b>	<b>8.049</b>	<b>215.356</b>	<b>538.657</b>
Nessuno	58.372	58.743	37.414	27.702	7.038	1.749	637	4.763	191.655	449.355
1	-	456	10.258	6.432	1.988	550	285	2.170	19.969	72.824
2	-	-	81	2.648	526	181	115	900	3.551	15.451
3 o più	-	-	-	5	121	31	24	216	181	1.027
<b>Numero componenti in età di 60 anni e più</b>	<b>58.372</b>	<b>59.199</b>	<b>47.753</b>	<b>36.787</b>	<b>9.673</b>	<b>2.511</b>	<b>1.061</b>	<b>8.049</b>	<b>215.356</b>	<b>538.657</b>
Nessuno	38.556	30.444	36.031	31.998	7.879	1.746	672	5.049	147.326	390.449
1	19.816	15.712	6.833	3.344	1.322	514	254	1.953	47.795	96.762
2	-	13.043	4.650	1.336	429	227	124	963	19.809	49.850
3 o più	-	-	239	109	43	24	11	84	426	1.596
<b>Numero componenti in età di 75 anni e più</b>	<b>58.372</b>	<b>59.199</b>	<b>47.753</b>	<b>36.787</b>	<b>9.673</b>	<b>2.511</b>	<b>1.061</b>	<b>8.049</b>	<b>215.356</b>	<b>538.657</b>
Nessuno	40.434	45.904	44.016	34.973	8.386	1.943	769	5.824	176.425	463.594
1	17.938	9.148	2.926	1.611	1.164	465	221	1.696	33.473	61.762
2	-	4.147	730	179	115	99	64	478	5.334	12.847
3 o più	-	-	81	24	8	4	7	51	124	454
Età del componente più giovane										
Meno di 15	-	1.522	19.834	21.654	6.178	1.709	847	6.468	51.744	196.774
15-24	1.538	6.132	15.248	12.430	3.100	737	196	1.449	39.381	130.637
25-34	5.443	9.834	7.741	2.138	313	50	12	88	25.531	58.839
35-44	4.667	4.650	2.224	306	46	9	4	30	11.906	22.177
45-64	14.924	21.836	2.246	230	32	5	2	14	39.275	66.458
65 e più	31.800	15.225	460	29	4	1	-	-	47.519	63.772
<b>TOTALE</b>	<b>58.372</b>	<b>59.199</b>	<b>47.753</b>	<b>36.787</b>	<b>9.673</b>	<b>2.511</b>	<b>1.061</b>	<b>8.049</b>	<b>215.356</b>	<b>538.657</b>
Età del componente più anziano										
Meno di 25	1.538	891	349	45	4	-	-	-	2.827	4.567
25-34	5.443	8.345	8.318	3.898	463	54	10	73	26.531	65.391
35-44	4.667	4.267	10.433	12.568	2.511	399	109	801	34.954	110.522
45-54	5.177	4.816	9.891	10.889	2.934	633	242	1.837	34.582	108.343
55-64	9.747	12.453	10.006	5.676	1.641	485	251	1.901	40.259	100.391
65-74	13.862	15.132	5.019	1.897	833	372	157	1.212	37.272	74.380
75-84	14.233	11.079	2.828	1.310	946	429	210	1.601	31.035	59.020
85 e più	3.705	2.216	909	504	341	139	82	624	7.896	16.043
<b>TOTALE</b>	<b>58.372</b>	<b>59.199</b>	<b>47.753</b>	<b>36.787</b>	<b>9.673</b>	<b>2.511</b>	<b>1.061</b>	<b>8.049</b>	<b>215.356</b>	<b>538.657</b>
<b>Numero componenti analfabeti o alfabeti privi di titolo di studio</b>	<b>58.372</b>	<b>59.199</b>	<b>47.753</b>	<b>36.787</b>	<b>9.673</b>	<b>2.511</b>	<b>1.061</b>	<b>8.049</b>	<b>215.356</b>	<b>538.657</b>
Nessuno	50.827	51.304	29.254	19.483	4.490	956	290	2.140	156.604	349.455
1	7.545	5.515	17.170	8.309	2.763	754	311	2.333	42.367	123.993
2	-	2.380	1.190	8.760	1.446	494	238	1.810	14.508	55.374
3 o più	-	-	139	235	974	307	222	1.766	1.877	9.835
<b>Numero componenti con licenza media</b>	<b>58.372</b>	<b>59.199</b>	<b>47.753</b>	<b>36.787</b>	<b>9.673</b>	<b>2.511</b>	<b>1.061</b>	<b>8.049</b>	<b>215.356</b>	<b>538.657</b>
Nessuno	49.460	39.139	15.504	7.416	1.394	277	94	701	113.284	213.247
1	8.912	14.168	20.152	12.938	2.787	622	169	1.257	59.748	168.380
2	-	5.892	10.714	12.695	3.215	743	243	1.819	33.502	117.058
3 o più	-	-	1.383	3.738	2.277	869	555	4.272	8.822	39.972
<b>Numero componenti con diploma e laurea</b>	<b>58.372</b>	<b>59.199</b>	<b>47.753</b>	<b>36.787</b>	<b>9.673</b>	<b>2.511</b>	<b>1.061</b>	<b>8.049</b>	<b>215.356</b>	<b>538.657</b>
Nessuno	50.236	45.589	27.018	19.399	5.489	1.524	704	5.340	149.959	341.993
1	8.136	9.062	13.922	9.534	2.178	519	191	1.441	43.542	121.607
2	-	4.548	5.991	6.325	1.333	290	96	735	18.583	61.509
3 o più	-	-	822	1.529	673	178	70	533	3.272	13.548

**Tavola 4.10 - Famiglie residenti e componenti per condizione professionale o non professionale dei componenti, attività economica e condizione della persona di riferimento della famiglia**

CONDIZIONE DELLA PERSONA DI RIFERIMENTO	FAMIGLIE CON COMPONENTI								Tutti in condizione non professionale
	TUTTI IN CONDIZIONE PROFESSIONALE				IN CONDIZIONE PROFESSIONALE E NON PROFESSIONALE				
	Tutti in agricoltura	Tutti in industria	Tutti in altre attività	Tutti in settori diversi	Tutti in agricoltura	Tutti in industria	Tutti in altre attività	Tutti in settori diversi	
<b>FAMIGLIE</b>									
<b>Occupato</b>	<b>4.099</b>	<b>8.327</b>	<b>13.095</b>	<b>8.357</b>	<b>7.879</b>	<b>25.239</b>	<b>26.691</b>	<b>21.010</b>	-
Agricoltura	4.099	-	-	1.858	7.879	-	-	4.346	-
Indipendente	3.734	-	-	1.722	7.300	-	-	3.955	-
Dipendente	365	-	-	136	579	-	-	391	-
Industria	-	8.327	-	4.366	-	25.239	-	11.665	-
Indipendente	-	1.894	-	1.145	-	7.361	-	3.251	-
Dipendente	-	6.433	-	3.221	-	17.878	-	8.414	-
Altre attività	-	-	13.095	2.133	-	-	26.691	4.999	-
Indipendente	-	-	5.212	814	-	-	10.855	1.842	-
Dipendente	-	-	7.883	1.319	-	-	15.836	3.157	-
<b>Disoccupato</b>	<b>174</b>	<b>484</b>	<b>405</b>	<b>197</b>	<b>162</b>	<b>502</b>	<b>394</b>	<b>419</b>	-
<b>In condizione non professionale</b>	-	-	-	-	<b>2.976</b>	<b>7.959</b>	<b>8.823</b>	<b>3.363</b>	<b>74.801</b>
In cerca di prima occupazione	-	-	-	-	-	27	29	2	306
Studente	-	-	-	-	5	8	32	1	278
Casalinga	-	-	-	-	178	1.225	1.248	396	8.269
Ritirata dal lavoro	-	-	-	-	2.581	6.053	6.728	2.667	59.050
Altro	-	-	-	-	212	646	786	297	6.898
<b>TOTALE</b>	<b>4.273</b>	<b>8.811</b>	<b>13.500</b>	<b>8.554</b>	<b>11.017</b>	<b>33.700</b>	<b>35.908</b>	<b>24.792</b>	<b>74.801</b>
<b>COMPONENTI</b>									
<b>Occupato</b>	<b>6.404</b>	<b>11.666</b>	<b>19.312</b>	<b>21.483</b>	<b>27.079</b>	<b>85.758</b>	<b>90.435</b>	<b>81.887</b>	-
Agricoltura	6.404	-	-	5.550	27.079	-	-	18.593	-
Indipendente	5.957	-	-	5.206	25.204	-	-	17.029	-
Dipendente	447	-	-	344	1.875	-	-	1.564	-
Industria	-	11.666	-	10.550	-	85.758	-	44.081	-
Indipendente	-	2.911	-	2.890	-	25.342	-	12.470	-
Dipendente	-	8.755	-	7.660	-	60.416	-	31.611	-
Altre attività	-	-	19.312	5.383	-	-	90.435	19.213	-
Indipendente	-	-	8.612	2.185	-	-	37.261	7.204	-
Dipendente	-	-	10.700	3.198	-	-	53.174	12.009	-
<b>Disoccupato</b>	<b>210</b>	<b>554</b>	<b>487</b>	<b>512</b>	<b>501</b>	<b>1.636</b>	<b>1.290</b>	<b>1.705</b>	-
<b>In condizione non professionale</b>	-	-	-	-	<b>9.429</b>	<b>23.988</b>	<b>26.213</b>	<b>14.313</b>	<b>113.795</b>
In cerca di prima occupazione	-	-	-	-	-	68	78	9	459
Studente	-	-	-	-	14	19	81	3	340
Casalinga	-	-	-	-	497	3.183	3.125	1.531	10.268
Ritirata dal lavoro	-	-	-	-	8.262	18.716	20.510	11.485	92.335
Altro	-	-	-	-	656	2.002	2.419	1.285	10.393
<b>TOTALE</b>	<b>6.614</b>	<b>12.220</b>	<b>19.799</b>	<b>21.995</b>	<b>37.009</b>	<b>111.382</b>	<b>117.938</b>	<b>97.905</b>	<b>113.795</b>

**Tavola 4.11 - Persone sole per stato civile, sesso, classe di età e condizione abitativa**

SESSO CLASSI DI ETÀ (anni)	STATO CIVILE					Totale
	Celibi e/o Nubili	Coniugati	Separati legalmente	Divorziati	Vedovi	
	<b>TOTALE</b>					
<b>Maschi</b>	<b>13.767</b>	<b>2.970</b>	<b>1.318</b>	<b>933</b>	<b>4.320</b>	<b>23.308</b>
Meno di 20	108	7	2	5	6	128
20-24	731	39	5	1	4	780
25-29	1.457	220	71	16	3	1.767
30-34	1.258	339	191	62	11	1.861
35-39	946	359	212	140	22	1.679
40-44	934	288	224	181	17	1.644
45-49	951	240	179	119	27	1.516
50-54	1.285	266	144	117	63	1.875
55-59	1.395	232	95	80	152	1.954
60-64	1.599	336	76	82	373	2.466
65-69	1.262	272	59	61	602	2.256
70-74	663	125	29	30	569	1.416
75-79	697	140	24	25	947	1.833
80-84	343	75	6	7	912	1.343
85 e più	138	32	1	7	612	790
<b>Femmine</b>	<b>8.270</b>	<b>2.070</b>	<b>607</b>	<b>678</b>	<b>23.439</b>	<b>35.064</b>
Meno di 20	66	6	1	-	14	87
20-24	459	63	14	-	7	543
25-29	648	163	93	30	25	959
30-34	510	145	100	79	22	856
35-39	388	110	65	72	41	676
40-44	317	145	58	89	59	668
45-49	288	134	48	83	122	675
50-54	397	213	63	64	374	1.111
55-59	538	229	47	54	971	1.839
60-64	870	244	43	75	2.256	3.488
65-69	1.086	245	46	70	3.883	5.330
70-74	724	152	16	31	3.937	4.860
75-79	849	112	7	21	5.255	6.244
80-84	685	68	5	6	4.049	4.813
85 e più	445	41	1	4	2.424	2.915
<b>TOTALE</b>	<b>22.037</b>	<b>5.040</b>	<b>1.925</b>	<b>1.611</b>	<b>27.759</b>	<b>58.372</b>
Meno di 20	174	13	3	5	20	215
20-24	1.190	102	19	1	11	1.323
25-29	2.105	383	164	46	28	2.726
30-34	1.768	484	291	141	33	2.717
35-39	1.334	469	277	212	63	2.312
40-44	1.251	433	282	270	76	2.312
45-49	1.239	374	227	202	149	2.191
50-54	1.682	479	207	181	437	2.986
55-59	1.933	461	142	134	1.123	3.793
60-64	2.469	580	119	157	2.629	5.954
65-69	2.348	517	105	131	4.485	7.586
70-74	1.387	277	45	61	4.506	6.276
75-79	1.546	252	31	46	6.202	8.077
80-84	1.028	143	11	13	4.961	6.156
85 e più	583	73	2	11	3.036	3.705

**Tavola 4.11 segue - Persone sole per stato civile, sesso, classe di età e condizione abitativa**

SESSO CLASSI DI ETÀ (anni)	STATO CIVILE					Totale
	Celibi e/o Nubili	Coniugati	Separati legalmente	Divorziati	Vedovi	
<b>NON IN COABITAZIONE</b>						
<b>Maschi</b>	<b>13.325</b>	<b>2.841</b>	<b>1.296</b>	<b>917</b>	<b>4.258</b>	<b>22.637</b>
Meno di 20	96	7	2	5	6	116
20-24	659	36	5	1	4	705
25-29	1.371	197	71	16	2	1.657
30-34	1.202	306	189	59	11	1.767
35-39	907	341	202	138	22	1.610
40-44	909	273	224	175	16	1.597
45-49	931	226	174	119	27	1.477
50-54	1.263	260	141	116	62	1.842
55-59	1.381	228	95	79	150	1.933
60-64	1.575	331	75	81	367	2.429
65-69	1.236	271	59	59	596	2.221
70-74	651	122	28	30	559	1.390
75-79	681	138	24	25	935	1.803
80-84	330	73	6	7	901	1.317
85 e più	133	32	1	7	600	773
<b>Femmine</b>	<b>8.067</b>	<b>2.038</b>	<b>594</b>	<b>669</b>	<b>23.154</b>	<b>34.522</b>
Meno di 20	63	6	1	-	14	84
20-24	442	62	13	-	7	524
25-29	617	162	90	30	25	924
30-34	484	143	97	77	22	823
35-39	374	104	62	70	40	650
40-44	311	142	57	88	58	656
45-49	283	133	47	82	119	664
50-54	391	210	63	64	367	1.095
55-59	520	225	47	52	964	1.808
60-64	858	241	43	75	2.232	3.449
65-69	1.065	241	45	69	3.840	5.260
70-74	712	151	16	31	3.889	4.799
75-79	835	110	7	21	5.181	6.154
80-84	677	68	5	6	4.002	4.758
85 e più	435	40	1	4	2.394	2.874
<b>TOTALE</b>	<b>21.392</b>	<b>4.879</b>	<b>1.890</b>	<b>1.586</b>	<b>27.412</b>	<b>57.159</b>
Meno di 20	159	13	3	5	20	200
20-24	1.101	98	18	1	11	1.229
25-29	1.988	359	161	46	27	2.581
30-34	1.686	449	286	136	33	2.590
35-39	1.281	445	264	208	62	2.260
40-44	1.220	415	281	263	74	2.253
45-49	1.214	359	221	201	146	2.141
50-54	1.654	470	204	180	429	2.937
55-59	1.901	453	142	131	1.114	3.741
60-64	2.433	572	118	156	2.599	5.878
65-69	2.301	512	104	128	4.436	7.481
70-74	1.363	273	44	61	4.448	6.189
75-79	1.516	248	31	46	6.116	7.957
80-84	1.007	141	11	13	4.903	6.075
85 e più	568	72	2	11	2.994	3.647

**Tavola 4.12 - Nuclei familiari costituiti da coppie, sposate o conviventi coniugalmente con o senza figli, per classe di età e presenza di figli minorenni**

ETÀ DEL MARITO O CONVIVENTE	ETÀ DELLA MOGLIE O CONVIVENTE					Totale
	Meno di 35	35-44	45-54	55-64	65 anni e più	
	<b>TOTALE</b>					
Meno di 35	21.437	854	44	26	10	22.371
35-44	10.133	18.056	911	49	35	29.184
45-54	597	10.862	15.373	1.026	70	27.928
55-64	81	688	11.011	13.759	768	26.307
65 anni e più	28	74	669	9.943	17.858	28.572
<b>Totale</b>	<b>32.276</b>	<b>30.534</b>	<b>28.008</b>	<b>24.803</b>	<b>18.741</b>	<b>134.362</b>
	<b>SENZA FIGLI</b>					
Meno di 35	8.415	192	18	9	5	8.639
35-44	1.498	1.440	176	21	8	3.143
45-54	94	822	2.282	391	33	3.622
55-64	32	102	2.940	6.780	589	10.443
65 anni e più	12	13	227	6.487	14.832	21.571
<b>Totale</b>	<b>10.051</b>	<b>2.569</b>	<b>5.643</b>	<b>13.688</b>	<b>15.467</b>	<b>47.418</b>
	<b>CON FIGLI</b>					
Meno di 35	13.022	662	26	17	5	13.732
35-44	8.635	16.616	735	28	27	26.041
45-54	503	10.040	13.091	635	37	24.306
55-64	49	586	8.071	6.979	179	15.864
65 anni e più	16	61	442	3.456	3.026	7.001
<b>Totale</b>	<b>22.225</b>	<b>27.965</b>	<b>22.365</b>	<b>11.115</b>	<b>3.274</b>	<b>86.944</b>
	<b>CON ALMENO UN FIGLIO MINORENNE</b>					
Meno di 35	13.020	658	25	15	5	13.723
35-44	8.633	15.906	632	23	25	25.219
45-54	497	7.819	6.003	142	15	14.476
55-64	44	417	2.125	671	2	3.259
65 anni e più	15	45	107	117	17	301
<b>Totale</b>	<b>22.209</b>	<b>24.845</b>	<b>8.892</b>	<b>968</b>	<b>64</b>	<b>56.978</b>



**Tavola 4.13 - Nuclei familiari costituiti da coppie, sposate o conviventi coniugalmente con o senza figli, per classe di età della donna, numero dei componenti occupati e numero dei figli conviventi**

NUCLEI E COMPONENTI OCCUPATI	ETÀ DELLA MOGLIE O CONVIVENTE					Totale
	Meno di 35	35-44	45-54	55-64	65 anni e più	
<b>TOTALE</b>						
<b>Nuclei con nessun componente occupato</b>	<b>510</b>	<b>566</b>	<b>2.669</b>	<b>10.914</b>	<b>15.270</b>	<b>29.929</b>
<b>Nuclei con un solo componente occupato</b>	<b>12.642</b>	<b>11.055</b>	<b>9.007</b>	<b>7.606</b>	<b>2.739</b>	<b>43.049</b>
Marito	12.251	10.397	6.366	3.063	604	32.681
Moglie	382	526	1.011	823	81	2.823
Figlio	9	132	1.630	3.720	2.054	7.545
<b>Nuclei con due soli componenti occupati</b>	<b>19.037</b>	<b>15.754</b>	<b>10.067</b>	<b>4.192</b>	<b>610</b>	<b>49.660</b>
Marito e moglie	18.956	13.438	4.626	1.272	130	38.422
Marito e figlio	74	2.131	4.127	1.660	164	8.156
Moglie e figlio	6	141	714	390	19	1.270
Due figli	1	44	600	870	297	1.812
<b>Nuclei con tre o più componenti occupati</b>	<b>87</b>	<b>3.159</b>	<b>6.265</b>	<b>2.091</b>	<b>122</b>	<b>11.724</b>
Marito, moglie e figli	75	2.403	4.001	1.037	32	7.548
Marito e figli	1	43	213	88	-	345
Moglie e figli	11	696	1.925	753	45	3.430
Figli	-	17	126	213	45	401
<b>TOTALE NUCLEI</b>	<b>32.276</b>	<b>30.534</b>	<b>28.008</b>	<b>24.803</b>	<b>18.741</b>	<b>134.362</b>
<b>SENZA FIGLI</b>						
<b>Nuclei con nessun componente occupato</b>	<b>165</b>	<b>139</b>	<b>1.587</b>	<b>9.714</b>	<b>14.743</b>	<b>26.348</b>
<b>Nuclei con un solo componente occupato</b>	<b>2.729</b>	<b>909</b>	<b>2.490</b>	<b>2.986</b>	<b>617</b>	<b>9.731</b>
Marito	2.566	807	1.945	2.294	544	8.156
Moglie	163	102	545	692	73	1.575
Figlio	-	-	-	-	-	-
<b>Nuclei con due soli componenti occupati</b>	<b>7.157</b>	<b>1.521</b>	<b>1.566</b>	<b>988</b>	<b>107</b>	<b>11.339</b>
Marito e moglie	7.157	1.521	1.566	988	107	11.339
Marito e figlio	-	-	-	-	-	-
Moglie e figlio	-	-	-	-	-	-
Due figli	-	-	-	-	-	-
<b>Nuclei con tre o più componenti occupati</b>	<b>-</b>	<b>-</b>	<b>-</b>	<b>-</b>	<b>-</b>	<b>-</b>
Marito, moglie e figli	-	-	-	-	-	-
Marito e figli	-	-	-	-	-	-
Moglie e figli	-	-	-	-	-	-
Figli	-	-	-	-	-	-
<b>TOTALE NUCLEI</b>	<b>10.051</b>	<b>2.569</b>	<b>5.643</b>	<b>13.688</b>	<b>15.467</b>	<b>47.418</b>
<b>CON UN FIGLIO</b>						
<b>Nuclei con nessun componente occupato</b>	<b>170</b>	<b>162</b>	<b>761</b>	<b>1.076</b>	<b>501</b>	<b>2.670</b>
<b>Nuclei con un solo componente occupato</b>	<b>5.066</b>	<b>3.624</b>	<b>3.765</b>	<b>3.966</b>	<b>1.990</b>	<b>18.411</b>
Marito	4.931	3.381	2.381	599	45	11.337
Moglie	132	202	324	115	7	780
Figlio	3	41	1.060	3.252	1.938	6.294
<b>Nuclei con due soli componenti occupati</b>	<b>7.263</b>	<b>5.717</b>	<b>4.257</b>	<b>1.830</b>	<b>178</b>	<b>19.245</b>
Marito e moglie	7.251	5.219	1.704	217	14	14.405
Marito e figlio	11	449	2.066	1.287	146	3.959
Moglie e figlio	1	49	487	326	18	881
Due figli	-	-	-	-	-	-
<b>Nuclei con tre o più componenti occupati</b>	<b>15</b>	<b>510</b>	<b>1.558</b>	<b>606</b>	<b>22</b>	<b>2.711</b>
Marito, moglie e figli	15	510	1.558	606	22	2.711
Marito e figli	-	-	-	-	-	-
Moglie e figli	-	-	-	-	-	-
Figli	-	-	-	-	-	-
<b>TOTALE NUCLEI</b>	<b>12.514</b>	<b>10.013</b>	<b>10.341</b>	<b>7.478</b>	<b>2.691</b>	<b>43.037</b>
<b>CON 2 FIGLI</b>						
<b>Nuclei con nessun componente occupato</b>	<b>131</b>	<b>181</b>	<b>271</b>	<b>113</b>	<b>20</b>	<b>716</b>
<b>Nuclei con un solo componente occupato</b>	<b>4.101</b>	<b>5.079</b>	<b>2.282</b>	<b>576</b>	<b>119</b>	<b>12.157</b>
Marito	4.025	4.845	1.683	147	11	10.711
Moglie	74	172	125	14	1	386
Figlio	2	62	474	415	107	1.060
<b>Nuclei con due soli componenti occupati</b>	<b>4.076</b>	<b>6.935</b>	<b>3.479</b>	<b>1.207</b>	<b>298</b>	<b>15.995</b>
Marito e moglie	4.046	5.691	1.143	58	6	10.944
Marito e figlio	29	1.154	1.682	319	13	3.197
Moglie e figlio	1	71	194	60	1	327
Due figli	-	19	460	770	278	1.527
<b>Nuclei con tre o più componenti occupati</b>	<b>51</b>	<b>1.647</b>	<b>3.081</b>	<b>927</b>	<b>45</b>	<b>5.751</b>
Marito, moglie e figli	46	1.312	1.802	328	8	3.496
Marito e figli	-	25	166	76	-	267
Moglie e figli	5	310	1.113	523	37	1.988
Figli	-	-	-	-	-	-
<b>TOTALE NUCLEI</b>	<b>8.359</b>	<b>13.842</b>	<b>9.113</b>	<b>2.823</b>	<b>482</b>	<b>34.619</b>

**Tavola 4.13 segue - Nuclei familiari costituiti da coppie, sposate o conviventi coniugalmente con o senza figli, per classe di età della donna, numero dei componenti occupati e numero dei figli conviventi**

NUCLEI E COMPONENTI OCCUPATI	ETÀ DELLA MOGLIE O CONVIVENTE					Totale
	Meno di 35	35-44	45-54	55-64	65 anni e più	
<b>CON 3 FIGLI O PIÙ</b>						
<b>Nuclei con nessun componente occupato</b>	<b>44</b>	<b>84</b>	<b>50</b>	<b>11</b>	<b>6</b>	<b>195</b>
<b>Nuclei con un solo componente occupato</b>	<b>746</b>	<b>1.443</b>	<b>470</b>	<b>78</b>	<b>13</b>	<b>2.750</b>
Marito	729	1.364	357	23	4	2.477
Moglie	13	50	17	2	-	82
Figlio	4	29	96	53	9	191
<b>Nuclei con due soli componenti occupati</b>	<b>541</b>	<b>1.581</b>	<b>765</b>	<b>167</b>	<b>27</b>	<b>3.081</b>
Marito e moglie	502	1.007	213	9	3	1.734
Marito e figlio	34	528	379	54	5	1.000
Moglie e figlio	4	21	33	4	-	62
Due figli	1	25	140	100	19	285
<b>Nuclei con tre o più componenti occupati</b>	<b>21</b>	<b>1.002</b>	<b>1.626</b>	<b>558</b>	<b>55</b>	<b>3.262</b>
Marito, moglie e figli	14	581	641	103	2	1.341
Marito e figli	1	18	47	12	-	78
Moglie e figli	6	386	812	230	8	1.442
Figli	-	17	126	213	45	401
<b>TOTALE NUCLEI</b>	<b>1.352</b>	<b>4.110</b>	<b>2.911</b>	<b>814</b>	<b>101</b>	<b>9.288</b>
<b>CON ALMENO 1 FIGLIO MINORENNE</b>						
<b>Nuclei con nessun componente occupato</b>	<b>342</b>	<b>380</b>	<b>480</b>	<b>174</b>	<b>15</b>	<b>1.391</b>
<b>Nuclei con un solo componente occupato</b>	<b>9.908</b>	<b>9.437</b>	<b>3.203</b>	<b>317</b>	<b>26</b>	<b>22.891</b>
Marito	9.681	8.991	2.676	186	20	21.554
Moglie	219	365	215	18	1	818
Figlio	8	81	312	113	5	519
<b>Nuclei con due soli componenti occupati</b>	<b>11.876</b>	<b>12.887</b>	<b>3.408</b>	<b>267</b>	<b>18</b>	<b>28.456</b>
Marito e moglie	11.797	11.171	1.851	78	13	24.910
Marito e figlio	72	1.605	1.281	124	5	3.087
Moglie e figlio	6	79	129	16	-	230
Due figli	1	32	147	49	-	229
<b>Nuclei con tre o più componenti occupati</b>	<b>83</b>	<b>2.141</b>	<b>1.801</b>	<b>210</b>	<b>5</b>	<b>4.240</b>
Marito, moglie e figli	72	1.632	1.092	79	4	2.879
Marito e figli	1	25	46	6	-	78
Moglie e figli	10	473	613	94	-	1.190
Figli	-	11	50	31	1	93
<b>TOTALE NUCLEI</b>	<b>22.209</b>	<b>24.845</b>	<b>8.892</b>	<b>968</b>	<b>64</b>	<b>56.978</b>

**Tavola 4.14 - Nuclei familiari costituiti da solo genitore e figli per sesso, numero di figli, età, stato civile e condizione del genitore**

ETÀ STATO CIVILE CONDIZIONE	MASCHI				FEMMINE				TOTALE			
	1	2 o più	Totale	Di cui con almeno un figlio minorenni	1	2 o più	Totale	Di cui con almeno un figlio minorenni	1	2 o più	Totale	Di cui con almeno un figlio minorenni
<b>ETÀ</b>	<b>2.678</b>	<b>1.305</b>	<b>3.983</b>	<b>1.445</b>	<b>9.842</b>	<b>4.039</b>	<b>13.881</b>	<b>3.840</b>	<b>12.520</b>	<b>5.344</b>	<b>17.864</b>	<b>5.285</b>
Meno di 35	215	75	290	289	905	346	1.251	1.248	1.120	421	1.541	1.537
35-54	826	673	1.499	995	2.443	2.003	4.446	2.390	3.269	2.676	5.945	3.385
55 e più	1.637	557	2.194	161	6.494	1.690	8.184	202	8.131	2.247	10.378	363
<b>STATO CIVILE</b>	<b>2.678</b>	<b>1.305</b>	<b>3.983</b>	<b>1.445</b>	<b>9.842</b>	<b>4.039</b>	<b>13.881</b>	<b>3.840</b>	<b>12.520</b>	<b>5.344</b>	<b>17.864</b>	<b>5.285</b>
Celibe/Nubile	377	249	626	404	523	104	627	406	900	353	1.253	810
Coniugato	525	351	876	502	893	545	1.438	945	1.418	896	2.314	1.447
Separato legalmente	184	73	257	141	792	549	1.341	959	976	622	1.598	1.100
Divorziato	158	50	208	102	542	263	805	475	700	313	1.013	577
Vedovo	1.434	582	2.016	296	7.092	2.578	9.670	1.055	8.526	3.160	11.686	1.351
<b>CONDIZIONE</b>	<b>2.678</b>	<b>1.305</b>	<b>3.983</b>	<b>1.445</b>	<b>9.842</b>	<b>4.039</b>	<b>13.881</b>	<b>3.840</b>	<b>12.520</b>	<b>5.344</b>	<b>17.864</b>	<b>5.285</b>
Occupato	1.228	874	2.102	1.257	2.490	1.507	3.997	2.478	3.718	2.381	6.099	3.735
In cerca di occupazione	42	31	73	44	135	74	209	173	177	105	282	217
Casalinga	-	-	-	-	2.789	1.386	4.175	909	2.789	1.386	4.175	909
Ritirato dal lavoro	1.259	351	1.610	98	3.875	946	4.821	168	5.134	1.297	6.431	266
Altro	149	49	198	46	553	126	679	112	702	175	877	158

**Tavola 4.15 - Popolazione residente in convivenza per permanenza in convivenza, età e posizione nella convivenza**

ETÀ(anni) POSIZIONE NELLA CONVIVENZA	PERMANENZA IN CONVIVENZA (anni)					Totale
	Meno di 3	Da 3 a 4	Da 5 a 6	Da 7 a 9	10 e più	
<b>Meno di 18</b>	<b>39</b>	<b>9</b>	<b>12</b>	<b>4</b>	<b>44</b>	<b>108</b>
Dirigente la convivenza	-	-	-	-	-	-
Orfano, minore in colonia permanente o simili	10	2	3	-	1	16
Adulto inabile, anziano in istituto assistenziale	-	-	-	-	-	-
Assistito in comunità terapeutiche	-	-	-	-	-	-
Ricoverato, malato e simili	7	1	-	1	27	36
Detenuto condannato	-	-	-	-	-	-
Religioso	-	-	-	-	-	-
Persona addetta all'assistenza sanitaria	-	-	-	-	-	-
Persona addetta ai servizi della convivenza	-	1	1	-	1	3
Altro	22	5	8	3	15	53
<b>18-24</b>	<b>332</b>	<b>98</b>	<b>51</b>	<b>18</b>	<b>31</b>	<b>530</b>
Dirigente la convivenza	4	2	-	-	1	7
Orfano, minore in colonia permanente o simili	-	-	1	-	-	1
Adulto inabile, anziano in istituto assistenziale	1	-	1	8	1	11
Assistito in comunità terapeutiche	1	-	-	-	1	2
Ricoverato, malato e simili	1	1	1	-	4	7
Detenuto condannato	10	1	1	-	-	12
Religioso	4	5	5	-	6	20
Persona addetta all'assistenza sanitaria	1	-	-	-	-	1
Persona addetta ai servizi della convivenza	10	2	5	1	1	19
Altro	300	87	37	9	17	450
<b>25-44</b>	<b>287</b>	<b>146</b>	<b>143</b>	<b>190</b>	<b>391</b>	<b>1.157</b>
Dirigente la convivenza	5	6	7	7	21	46
Orfano, minore in colonia permanente o simili	-	-	-	-	-	-
Adulto inabile, anziano in istituto assistenziale	17	4	16	47	134	218
Assistito in comunità terapeutiche	4	-	2	1	1	8
Ricoverato, malato e simili	-	5	2	2	48	57
Detenuto condannato	77	37	34	27	28	203
Religioso	25	18	16	28	89	176
Persona addetta all'assistenza sanitaria	1	-	-	1	3	5
Persona addetta ai servizi della convivenza	12	6	13	6	13	50
Altro	146	70	53	71	54	394
<b>45-64</b>	<b>166</b>	<b>82</b>	<b>113</b>	<b>96</b>	<b>1.089</b>	<b>1.546</b>
Dirigente la convivenza	7	5	6	6	94	118
Orfano, minore in colonia permanente o simili	-	-	-	-	1	1
Adulto inabile, anziano in istituto assistenziale	92	35	53	51	230	461
Assistito in comunità terapeutiche	1	1	1	1	1	5
Ricoverato, malato e simili	2	11	13	10	159	195
Detenuto condannato	22	11	7	8	9	57
Religioso	27	13	22	15	533	610
Persona addetta all'assistenza sanitaria	2	1	-	-	9	12
Persona addetta ai servizi della convivenza	5	2	2	3	27	39
Altro	8	3	9	2	26	48
<b>65 e più</b>	<b>1.414</b>	<b>751</b>	<b>624</b>	<b>537</b>	<b>1.910</b>	<b>5.236</b>
Dirigente la convivenza	13	5	7	1	65	91
Orfano, minore in colonia permanente o simili	-	-	-	-	-	-
Adulto inabile, anziano in istituto assistenziale	1.176	574	458	418	746	3.372
Assistito in comunità terapeutiche	2	3	1	1	3	10
Ricoverato, malato e simili	158	144	109	79	230	720
Detenuto condannato	1	-	-	2	1	4
Religioso	38	14	23	32	803	910
Persona addetta all'assistenza sanitaria	1	1	-	1	8	11
Persona addetta ai servizi della convivenza	3	1	2	-	25	31
Altro	22	9	24	3	29	87
<b>TOTALE</b>	<b>2.238</b>	<b>1.086</b>	<b>943</b>	<b>845</b>	<b>3.465</b>	<b>8.577</b>

**Tavola 4.16 - Convivenze e componenti permanenti, attivi e non attivi, per tipo di convivenza e sesso**

TIPO DI CONVIVENZA	COMPONENTI ATTIVI												
	IN CONDIZIONE PROFESSIONALE												
	LAVORATORI DIPENDENTI			DI CUI DIRIGENTI E IMPIEGATI			ALTRI			In cerca di prima occupazione	Totale	Componenti non attivi	Totale componenti
	Numero convivenze	In complesso	Di cui nella P. A., servizi pubblici e privati	In complesso	Di cui nella P. A., servizi pubblici e privati	In complesso	Di cui nella P. A., servizi pubblici e privati	In complesso	Di cui nella P. A., servizi pubblici e privati				
Convivenze ecclesiastiche	168	342	241	163	138	45	31	-	387	1.103	1.490		
Istituti di istruzione	28	55	52	37	37	2	1	-	57	70	127		
Istituti assistenziali	172	209	166	86	80	52	38	2	263	4.175	4.438		
Orfanotrofi, brefotrofi, ecc.	7	10	8	2	2	-	-	1	11	7	18		
Ospizi, case di riposo, ecc.	111	135	125	65	60	45	35	-	180	3.661	3.841		
Comunità terapeutiche e di recupero	27	30	25	13	12	4	-	1	35	141	176		
Altri istituti assistenziali	27	34	8	6	6	3	3	-	37	366	403		
Istituti di cura	44	36	30	8	8	2	1	-	38	1.188	1.226		
Istituti di prevenzione e pena	4	291	274	2	-	3	2	-	294	193	487		
Alberghi, pensioni, locande e simili	67	30	9	3	1	10	-	4	44	1	45		
Altre convivenze	161	607	593	91	85	14	6	-	621	143	764		
<b>Totale</b>	<b>644</b>	<b>1.570</b>	<b>1.365</b>	<b>390</b>	<b>349</b>	<b>128</b>	<b>79</b>	<b>6</b>	<b>1.704</b>	<b>6.873</b>	<b>8.577</b>		

**Tavola 4.16 segue - Convivenze e componenti permanenti, attivi e non attivi, per tipo di convivenza e sesso**

TIPO DI CONVIVENZA	Numero convivenze	COMPONENTI ATTIVI			COMPONENTI NON ATTIVI			TOTALE COMPONENTI		
		M	F	MF	M	F	MF	M	F	MF
Convivenze ecclesiastiche	168	142	245	387	202	901	1.103	344	1.146	1.490
Istituti di istruzione	28	18	39	57	22	48	70	40	87	127
Istituti assistenziali	172	62	201	263	1.325	2.850	4.175	1.387	3.051	4.438
Orfanotrofi, brefotrofi, ecc.	7	-	11	11	-	7	7	-	18	18
Ospizi, case di riposo, ecc.	111	18	162	180	1.090	2.571	3.661	1.108	2.733	3.841
Comunità terapeutiche e di recupero	27	14	21	35	51	90	141	65	111	176
Altri istituti assistenziali	27	30	7	37	184	182	366	214	189	403
Istituti di cura	44	4	34	38	437	751	1.188	441	785	1.226
Istituti di prevenzione e pena	4	288	6	294	189	4	193	477	10	487
Alberghi, pensioni, locande e simili	67	37	7	44	-	1	1	37	8	45
Altre convivenze	161	582	39	621	57	86	143	639	125	764
<b>Totale</b>	<b>644</b>	<b>1.133</b>	<b>571</b>	<b>1.704</b>	<b>2.232</b>	<b>4.641</b>	<b>6.873</b>	<b>3.365</b>	<b>5.212</b>	<b>8.577</b>

**Tavola 4.17 - Stranieri residenti per sesso, stato civile e Paese di cittadinanza**

PAESI DI CITTADINANZA	MASCHI						FEMMINE					
	Celibi	Coniugati	Separati	Divorziati	Vedovi	Totale	Nubili	Coniugate	Separate	Divorziate	Vedove	Totale
<b>Europa</b>	<b>256</b>	<b>214</b>	<b>7</b>	<b>10</b>	<b>8</b>	<b>495</b>	<b>214</b>	<b>320</b>	<b>9</b>	<b>15</b>	<b>30</b>	<b>588</b>
Europa 12	98	111	2	9	8	228	137	198	6	8	20	369
Europa Centrale e Orientale	9	7	1	-	-	17	14	37	-	3	2	56
Europa EFTA	34	52	4	-	-	90	38	46	3	3	6	96
Altri Europa	115	43	-	1	-	159	25	35	-	-	2	62
<b>Africa</b>	<b>607</b>	<b>361</b>	<b>2</b>	<b>4</b>	<b>7</b>	<b>981</b>	<b>101</b>	<b>105</b>	<b>2</b>	<b>5</b>	<b>11</b>	<b>224</b>
Nord Africa	484	273	2	3	3	765	54	75	1	2	10	142
Altri Africa	123	88	-	1	4	216	47	30	1	3	1	82
<b>America</b>	<b>80</b>	<b>53</b>	<b>1</b>	<b>-</b>	<b>3</b>	<b>137</b>	<b>90</b>	<b>114</b>	<b>2</b>	<b>9</b>	<b>9</b>	<b>224</b>
America del Nord	26	9	1	-	1	37	12	17	1	-	4	34
America Centrale e Meridionale	54	44	-	-	2	100	78	97	1	9	5	190
<b>Asia</b>	<b>31</b>	<b>22</b>	<b>-</b>	<b>1</b>	<b>1</b>	<b>55</b>	<b>30</b>	<b>68</b>	<b>-</b>	<b>1</b>	<b>1</b>	<b>100</b>
<b>Oceania</b>	<b>-</b>	<b>2</b>	<b>-</b>	<b>-</b>	<b>-</b>	<b>2</b>	<b>1</b>	<b>3</b>	<b>-</b>	<b>-</b>	<b>-</b>	<b>4</b>
<b>Apolidi</b>	<b>-</b>	<b>-</b>	<b>-</b>	<b>-</b>	<b>-</b>	<b>-</b>	<b>-</b>	<b>-</b>	<b>-</b>	<b>-</b>	<b>-</b>	<b>-</b>
<b>TOTALE</b>	<b>974</b>	<b>652</b>	<b>10</b>	<b>15</b>	<b>19</b>	<b>1.670</b>	<b>436</b>	<b>610</b>	<b>13</b>	<b>30</b>	<b>51</b>	<b>1.140</b>

**Tavola 4.18 - Stranieri residenti per classe di età, stato civile e sesso**

STATO CIVILE	CLASSI DI ETÀ									
	Meno di 15	15-19	20-24	25-29	30-34	35-44	45-54	55-64	65 e più	Totale
	<b>MASCHI</b>									
Celibi	154	71	203	293	140	76	18	9	10	974
Coniugati	-	1	21	117	147	198	80	44	44	652
Separati legalmente	-	-	-	-	2	2	3	1	2	10
Divorziati	-	-	-	3	2	4	3	1	2	15
Vedovi	-	-	-	1	1	2	-	2	13	19
<b>TOTALE</b>	<b>154</b>	<b>72</b>	<b>224</b>	<b>414</b>	<b>292</b>	<b>282</b>	<b>104</b>	<b>57</b>	<b>71</b>	<b>1.670</b>
	<b>FEMMINE</b>									
Celibi	155	30	54	71	50	45	11	5	15	436
Coniugati	-	8	81	143	133	124	55	39	27	610
Separati legalmente	-	-	1	2	4	3	2	-	1	13
Divorziati	-	-	-	3	4	12	7	3	1	30
Vedovi	-	-	-	1	-	3	1	7	39	51
<b>TOTALE</b>	<b>155</b>	<b>38</b>	<b>136</b>	<b>220</b>	<b>191</b>	<b>187</b>	<b>76</b>	<b>54</b>	<b>83</b>	<b>1.140</b>
	<b>TOTALE</b>									
Celibi	309	101	257	364	190	121	29	14	25	1.410
Coniugati	-	9	102	260	280	322	135	83	71	1.262
Separati legalmente	-	-	1	2	6	5	5	1	3	23
Divorziati	-	-	-	6	6	16	10	4	3	45
Vedovi	-	-	-	2	1	5	1	9	52	70
<b>TOTALE</b>	<b>309</b>	<b>110</b>	<b>360</b>	<b>634</b>	<b>483</b>	<b>469</b>	<b>180</b>	<b>111</b>	<b>154</b>	<b>2.810</b>

**Tavola 4.19 - Stranieri residenti per classe di età, condizione professionale per attività economica, posizione nella professione, condizione non professionale e sesso**

CONDIZIONE	CLASSI DI ETÀ (anni)									Totale
	Meno di 15	15-19	20-24	25-29	30-34	35-44	45-54	55-64	65 e più	
<b>TOTALE</b>										
<b>Condizione professionale</b>	-	<b>40</b>	<b>250</b>	<b>468</b>	<b>327</b>	<b>327</b>	<b>116</b>	<b>36</b>	<b>8</b>	<b>1.572</b>
<i>Di cui disoccupati</i>	-	10	30	59	39	41	12	2	-	193
AGRICOLTURA	-	5	11	28	35	44	15	13	3	154
Indipendenti	-	1	5	16	12	24	7	10	3	78
Dipendenti	-	4	6	12	23	20	8	3	-	76
<i>Di cui operai e assimilati</i>	-	2	4	10	21	17	8	3	-	65
INDUSTRIA	-	23	169	302	167	161	46	14	4	886
Indipendenti	-	1	7	9	9	8	9	8	-	51
Dipendenti	-	22	162	293	158	153	37	6	4	835
<i>Di cui operai e assimilati</i>	-	16	143	258	142	131	29	5	4	728
COMMERCIO	-	10	36	63	57	47	22	5	1	241
Indipendenti	-	1	4	15	25	17	19	2	1	84
Dipendenti	-	9	32	48	32	30	3	3	-	157
<i>Di cui operai e assimilati</i>	-	4	25	40	21	19	2	3	-	114
ALTRE ATTIVITÀ	-	2	34	75	68	75	33	4	-	291
Indipendenti	-	-	6	20	14	21	17	2	-	80
Dipendenti	-	2	28	55	54	54	16	2	-	211
<i>Di cui operai e assimilati</i>	-	1	17	39	41	35	8	2	-	143
<b>Condizione non professionale</b>	<b>309</b>	<b>70</b>	<b>110</b>	<b>166</b>	<b>156</b>	<b>142</b>	<b>64</b>	<b>75</b>	<b>146</b>	<b>1.238</b>
IN CERCA DI PRIMA OCCUPAZIONE	2	15	28	35	29	20	-	-	-	129
SCOLARI E STUDENTI	156	39	11	9	7	2	-	-	-	224
RITIRATI DAL LAVORO	1	1	2	6	5	11	7	42	115	190
ALTRI	150	15	69	116	115	109	57	33	31	695
<b>TOTALE</b>	<b>309</b>	<b>110</b>	<b>360</b>	<b>634</b>	<b>483</b>	<b>469</b>	<b>180</b>	<b>111</b>	<b>154</b>	<b>2.810</b>
<b>MASCHI</b>										
<b>Condizione professionale</b>	-	<b>34</b>	<b>206</b>	<b>376</b>	<b>255</b>	<b>247</b>	<b>92</b>	<b>30</b>	<b>7</b>	<b>1.247</b>
<i>Di cui disoccupati</i>	-	8	19	48	33	35	11	1	-	155
AGRICOLTURA	-	4	10	15	26	35	14	11	2	117
Indipendenti	-	1	5	4	5	16	6	8	2	47
Dipendenti	-	3	5	11	21	19	8	3	-	70
<i>Di cui operai e assimilati</i>	-	2	3	9	19	17	8	3	-	61
INDUSTRIA	-	22	151	281	154	142	40	13	4	807
Indipendenti	-	1	6	7	7	4	6	7	-	38
Dipendenti	-	21	145	274	147	138	34	6	4	769
<i>Di cui operai e assimilati</i>	-	16	129	244	134	122	27	5	4	681
COMMERCIO	-	7	29	46	37	29	15	2	1	166
Indipendenti	-	1	2	7	16	6	13	-	1	46
Dipendenti	-	6	27	39	21	23	2	2	-	120
<i>Di cui operai e assimilati</i>	-	2	22	32	15	15	1	2	-	89
ALTRE ATTIVITÀ	-	1	16	34	38	41	23	4	-	157
Indipendenti	-	-	2	7	9	12	13	2	-	45
Dipendenti	-	1	14	27	29	29	10	2	-	112
<i>Di cui operai e assimilati</i>	-	1	11	27	25	24	4	2	-	94
<b>Condizione non professionale</b>	<b>154</b>	<b>38</b>	<b>18</b>	<b>38</b>	<b>37</b>	<b>35</b>	<b>12</b>	<b>27</b>	<b>64</b>	<b>423</b>
IN CERCA DI PRIMA OCCUPAZIONE	1	9	9	22	19	16	-	-	-	76
SCOLARI E STUDENTI	71	24	6	2	3	1	-	-	-	107
RITIRATI DAL LAVORO	1	-	1	5	4	6	2	21	58	98
ALTRI	81	5	2	9	11	12	10	6	6	142
<b>TOTALE</b>	<b>154</b>	<b>72</b>	<b>224</b>	<b>414</b>	<b>292</b>	<b>282</b>	<b>104</b>	<b>57</b>	<b>71</b>	<b>1.670</b>
<b>FEMMINE</b>										
<b>Condizione professionale</b>	-	<b>6</b>	<b>44</b>	<b>92</b>	<b>72</b>	<b>80</b>	<b>24</b>	<b>6</b>	<b>1</b>	<b>325</b>
<i>Di cui disoccupati</i>	-	2	11	11	6	6	1	1	-	38
AGRICOLTURA	-	1	1	13	9	9	1	2	1	37
Indipendenti	-	-	-	12	7	8	1	2	1	31
Dipendenti	-	1	1	1	2	1	-	-	-	6
<i>Di cui operai e assimilati</i>	-	-	1	1	2	-	-	-	-	4
INDUSTRIA	-	1	18	21	13	19	6	1	-	79
Indipendenti	-	-	1	2	2	4	3	1	-	13
Dipendenti	-	1	17	19	11	15	3	-	-	66
<i>Di cui operai e assimilati</i>	-	-	14	14	8	9	2	-	-	47
COMMERCIO	-	3	7	17	20	18	7	3	-	75
Indipendenti	-	-	2	8	9	11	6	2	-	38
Dipendenti	-	3	5	9	11	7	1	1	-	37
<i>Di cui operai e assimilati</i>	-	2	3	8	6	4	1	1	-	25
ALTRE ATTIVITÀ	-	1	18	41	30	34	10	-	-	134
Indipendenti	-	-	4	13	5	9	4	-	-	35
Dipendenti	-	1	14	28	25	25	6	-	-	99
<i>Di cui operai e assimilati</i>	-	-	6	12	16	11	4	-	-	49
<b>Condizione non professionale</b>	<b>155</b>	<b>32</b>	<b>92</b>	<b>128</b>	<b>119</b>	<b>107</b>	<b>52</b>	<b>48</b>	<b>82</b>	<b>815</b>
IN CERCA DI PRIMA OCCUPAZIONE	1	6	19	13	10	4	-	-	-	53
SCOLARI E STUDENTI	85	15	5	7	4	1	-	-	-	117
RITIRATI DAL LAVORO	-	1	1	1	1	5	5	21	57	92
ALTRI	69	10	67	107	104	97	47	27	25	553
<b>TOTALE</b>	<b>155</b>	<b>38</b>	<b>136</b>	<b>220</b>	<b>191</b>	<b>187</b>	<b>76</b>	<b>54</b>	<b>83</b>	<b>1.140</b>

**Tavola 4.20 - Stranieri residenti occupati per classe di età, Paese di cittadinanza e sesso**

PAESI DI CITTADINANZA	CLASSI DI ETÀ (anni)									
	Meno di 15	15-19	20-24	25-29	30-34	35-44	45-54	55-64	65 e più	Totale
<b>TOTALE</b>										
Europa	-	18	60	102	77	106	60	22	3	448
Europa 12	-	3	24	55	42	55	35	10	1	225
Europa Centrale e Orientale	-	-	3	3	1	9	1	1	-	18
Europa EFTA	-	-	3	3	12	24	19	8	1	70
Altri Europa	-	15	30	41	22	17	5	3	1	134
Africa	-	9	147	255	165	138	31	8	3	756
Nord Africa	-	8	112	182	116	113	25	8	2	566
Altri Africa	-	1	35	73	49	25	6	-	1	190
America	-	2	10	35	28	27	8	3	2	115
America del Nord	-	-	3	5	7	7	2	1	2	27
America Centrale e Meridionale	-	2	7	30	21	20	6	2	-	88
Asia	-	1	3	16	17	15	3	-	-	55
Oceania	-	-	-	1	1	-	2	1	-	5
Apolidi	-	-	-	-	-	-	-	-	-	-
<b>TOTALE</b>	-	<b>30</b>	<b>220</b>	<b>409</b>	<b>288</b>	<b>286</b>	<b>104</b>	<b>34</b>	<b>8</b>	<b>1.379</b>
<b>MASCHI</b>										
Europa	-	16	40	64	43	70	46	17	2	298
Europa 12	-	1	10	24	18	34	27	9	-	123
Europa Centrale e Orientale	-	-	1	1	1	4	1	1	-	9
Europa EFTA	-	-	2	1	6	18	14	4	1	46
Altri Europa	-	15	27	38	18	14	4	3	1	120
Africa	-	8	136	239	154	127	27	8	3	702
Nord Africa	-	8	105	172	110	106	22	8	2	533
Altri Africa	-	-	31	67	44	21	5	-	1	169
America	-	2	8	18	14	7	5	3	2	59
America del Nord	-	-	3	3	4	3	2	1	2	18
America Centrale e Meridionale	-	2	5	15	10	4	3	2	-	41
Asia	-	-	3	7	10	8	3	-	-	31
Oceania	-	-	-	-	1	-	-	1	-	2
Apolidi	-	-	-	-	-	-	-	-	-	-
<b>TOTALE</b>	-	<b>26</b>	<b>187</b>	<b>328</b>	<b>222</b>	<b>212</b>	<b>81</b>	<b>29</b>	<b>7</b>	<b>1.092</b>
<b>FEMMINE</b>										
Europa	-	2	20	38	34	36	14	5	1	150
Europa 12	-	2	14	31	24	21	8	1	1	102
Europa Centrale e Orientale	-	-	2	2	-	5	-	-	-	9
Europa EFTA	-	-	1	2	6	6	5	4	-	24
Altri Europa	-	-	3	3	4	3	1	-	-	14
Africa	-	1	11	16	11	11	4	-	-	54
Nord Africa	-	-	7	10	6	7	3	-	-	33
Altri Africa	-	1	4	6	5	4	1	-	-	21
America	-	-	2	17	14	20	3	-	-	56
America del Nord	-	-	-	2	3	4	-	-	-	9
America Centrale e Meridionale	-	-	2	15	11	16	3	-	-	47
Asia	-	1	-	9	7	7	-	-	-	24
Oceania	-	-	-	1	-	-	2	-	-	3
Apolidi	-	-	-	-	-	-	-	-	-	-
<b>TOTALE</b>	-	<b>4</b>	<b>33</b>	<b>81</b>	<b>66</b>	<b>74</b>	<b>23</b>	<b>5</b>	<b>1</b>	<b>287</b>

**Tavola 4.21 - Famiglie con almeno uno straniero residente per numero di componenti della famiglia e numero di stranieri**

NUMERO STRANIERI	NUMERO DI COMPONENTI DELLA FAMIGLIA						Totale
	1	2	3	4	5	6 o più	
1	880	309	228	116	40	23	1.596
2	-	173	45	11	7	2	238
3	-	-	63	20	7	1	91
4	-	-	-	36	12	3	51
5	-	-	-	-	16	3	19
6 o più	-	-	-	-	-	17	17
<b>Totale</b>	<b>880</b>	<b>482</b>	<b>336</b>	<b>183</b>	<b>82</b>	<b>49</b>	<b>2.012</b>

**Tavola 4.22 - Famiglie con almeno uno straniero residente per numero di componenti stranieri, condizione abitativa, titolo di godimento dell'abitazione, numero di stanze e presenza di servizi**

FAMIGLIE NUMERO DI STANZE SERVIZI	FAMIGLIE PER NUMERO DI COMPONENTI STRANIERI						Totale
	1	2	3	4	5	6 o più	
<b>Famiglie che occupano un'abitazione</b>	<b>1.446</b>	<b>231</b>	<b>91</b>	<b>50</b>	<b>18</b>	<b>17</b>	<b>1.853</b>
In proprietà	555	87	26	11	3	6	688
In affitto	765	128	56	29	14	9	1.001
Ad altro titolo	126	16	9	10	1	2	164
<b>Famiglie che occupano un altro tipo di alloggio</b>	<b>10</b>	<b>1</b>	<b>-</b>	<b>1</b>	<b>-</b>	<b>-</b>	<b>12</b>
Famiglie senza tetto o senza abitazione	-	-	-	-	-	-	-
<b>Famiglie in coabitazione</b>	<b>140</b>	<b>6</b>	<b>-</b>	<b>-</b>	<b>1</b>	<b>-</b>	<b>147</b>
<b>TOTALE</b>	<b>1.596</b>	<b>238</b>	<b>91</b>	<b>51</b>	<b>19</b>	<b>17</b>	<b>2.012</b>
<b>NUMERO DI STANZE</b>							
1	78	11	1	1	-	-	91
2	293	49	10	7	3	2	364
3	405	60	33	19	6	5	528
4	375	53	25	12	3	2	470
5	165	31	12	5	4	3	220
6	62	12	4	2	2	2	84
7	23	5	3	3	-	3	37
8	16	2	-	1	-	-	19
9 o più	29	8	3	-	-	-	40
<b>SERVIZI</b>							
Acqua potabile, gabinetto, riscaldamento, telefono	723	116	48	20	11	7	925
Acqua potabile, gabinetto, riscaldamento	530	90	38	28	7	8	701
Acqua potabile, gabinetto, telefono	8	2	1	-	-	1	12
Acqua potabile, gabinetto	61	17	3	2	-	1	84
Solo acqua potabile	67	3	1	-	-	-	71
Solo gabinetto	-	-	-	-	-	-	-
Altre combinazioni	207	10	-	1	1	-	219



**Tavola 4.23 - Stranieri temporaneamente presenti e residenti all'estero per sesso, stato civile e Paese di cittadinanza**

PAESI DI CITTADINANZA	MASCHI						FEMMINE					
	Celibati	Coniugati	Separati	Divorziati	Vedovi	Totale	Nubili	Coniugate	Separate	Divorziate	Vedove	Totale
<b>Europa</b>	<b>159</b>	<b>105</b>	<b>1</b>	<b>11</b>	<b>6</b>	<b>282</b>	<b>55</b>	<b>82</b>	<b>1</b>	<b>8</b>	<b>11</b>	<b>157</b>
Europa 12	23	37	-	5	3	68	22	31	-	2	9	64
Europa Centrale e Orientale	5	6	1	2	-	14	11	8	-	3	1	23
Europa EFTA	37	47	-	4	2	90	3	37	-	2	-	42
Altri Europa	94	15	-	-	1	110	19	6	1	1	-	27
<b>Africa</b>	<b>116</b>	<b>42</b>	<b>3</b>	<b>-</b>	<b>-</b>	<b>161</b>	<b>19</b>	<b>16</b>	<b>-</b>	<b>1</b>	<b>1</b>	<b>37</b>
Nord Africa	102	35	2	-	-	139	15	15	-	1	1	32
Altri Africa	14	7	1	-	-	22	4	1	-	-	-	5
<b>America</b>	<b>23</b>	<b>15</b>	<b>-</b>	<b>-</b>	<b>-</b>	<b>38</b>	<b>44<sup>a</sup></b>	<b>11</b>	<b>-</b>	<b>2</b>	<b>1</b>	<b>58</b>
America del Nord	7	6	-	-	-	13	3	3	-	1	-	7
America Centrale e Meridionale	16	9	-	-	-	25	41	8	-	1	1	51
Asia	5	4	-	-	-	9	9	2	1	-	-	12
Oceania	-	1	-	-	-	1	-	1	-	-	-	1
Apolidi	-	-	-	-	-	-	-	-	-	-	-	-
<b>TOTALE</b>	<b>303</b>	<b>167</b>	<b>4</b>	<b>11</b>	<b>6</b>	<b>491</b>	<b>127</b>	<b>112</b>	<b>2</b>	<b>11</b>	<b>13</b>	<b>265</b>

**Tavola 4.24 - Stranieri temporaneamente presenti e residenti all'estero per classe di età e situazione lavorativa o non lavorativa in Italia nella settimana precedente la data del censimento (a)**

SITUAZIONE LAVORATIVA	CLASSI DI ETÀ (anni)									
	Meno di 15	15-19	20-24	25-29	30-34	35-44	45-54	55-64	65 e più	Totale
<b>Occupati</b>	<b>2</b>	<b>30</b>	<b>78</b>	<b>51</b>	<b>34</b>	<b>36</b>	<b>17</b>	<b>7</b>	<b>9</b>	<b>264</b>
Alle dipendenze	2	30	75	49	34	33	15	7	9	254
Agricoltura	-	3	7	6	3	3	3	1	1	27
Industria (escluse Costruzioni)	1	10	24	17	9	8	8	2	4	83
Costruzioni	1	9	19	16	9	13	1	1	3	72
Commercio e servizi	-	8	25	10	13	9	3	3	1	72
In modo autonomo	-	-	3	2	-	3	2	-	-	10
<b>In cerca di occupazione</b>	<b>3</b>	<b>11</b>	<b>21</b>	<b>20</b>	<b>11</b>	<b>9</b>	<b>1</b>	<b>2</b>	<b>7</b>	<b>85</b>
<b>Scolari e studenti</b>	<b>11</b>	<b>6</b>	<b>5</b>	<b>3</b>	<b>5</b>	<b>11</b>	<b>1</b>	<b>1</b>	<b>-</b>	<b>43</b>
<b>In altra condizione</b>	<b>38</b>	<b>9</b>	<b>22</b>	<b>44</b>	<b>21</b>	<b>20</b>	<b>18</b>	<b>24</b>	<b>25</b>	<b>221</b>
<b>TOTALE</b>	<b>54</b>	<b>56</b>	<b>126</b>	<b>118</b>	<b>71</b>	<b>76</b>	<b>37</b>	<b>34</b>	<b>41</b>	<b>613</b>

(a) Sono esclusi gli ospiti di albergo presenti in Italia da meno di un mese

**Tavola 4.25 - Stranieri temporaneamente presenti e residenti all'estero occupati per classe di età, Paese di cittadinanza e sesso (a)**

PAESI DI CITTADINANZA	CLASSI DI ETÀ (anni)									Totale
	Meno di 15	15-19	20-24	25-29	30-34	35-44	45-54	55-64	65 e più	
<b>TOTALE</b>										
<b>Europa</b>	1	24	41	24	14	14	14	2	5	139
Europa 12	-	-	3	3	3	4	6	1	4	24
Europa Centrale e Orientale	-	1	3	1	5	-	1	-	1	12
Europa EFTA	1	-	-	8	-	4	4	1	-	18
Altri Europa	-	23	35	12	6	6	3	-	-	85
<b>Africa</b>	1	5	28	20	15	20	1	2	3	95
Nord Africa	1	2	22	17	10	17	1	2	3	75
Altri Africa	-	3	6	3	5	3	-	-	-	20
<b>America</b>	-	1	8	5	5	-	1	3	1	24
America del Nord	-	-	-	-	-	-	-	1	1	2
America Centrale e Meridionale	-	1	8	5	5	-	1	2	-	22
<b>Asia</b>	-	-	1	2	-	2	1	-	-	6
<b>Oceania</b>	-	-	-	-	-	-	-	-	-	-
<b>Apolidi</b>	-	-	-	-	-	-	-	-	-	-
<b>TOTALE</b>	<b>2</b>	<b>30</b>	<b>78</b>	<b>51</b>	<b>34</b>	<b>36</b>	<b>17</b>	<b>7</b>	<b>9</b>	<b>264</b>
<b>MASCHI</b>										
<b>Europa</b>	1	23	28	22	12	10	11	2	3	112
Europa 12	-	-	-	3	2	2	5	1	3	16
Europa Centrale e Orientale	-	-	-	-	4	-	1	-	-	5
Europa EFTA	1	-	-	7	-	4	2	1	-	15
Altri Europa	-	23	28	12	6	4	3	-	-	76
<b>Africa</b>	1	5	25	19	14	19	1	2	3	89
Nord Africa	1	2	21	17	9	16	1	2	3	72
Altri Africa	-	3	4	2	5	3	-	-	-	17
<b>America</b>	-	-	3	1	1	-	1	2	1	9
America del Nord	-	-	-	-	-	-	-	1	1	2
America Centrale e Meridionale	-	-	3	1	1	-	1	1	-	7
<b>Asia</b>	-	-	-	-	-	1	-	-	-	1
<b>Oceania</b>	-	-	-	-	-	-	-	-	-	-
<b>Apolidi</b>	-	-	-	-	-	-	-	-	-	-
<b>TOTALE</b>	<b>2</b>	<b>28</b>	<b>56</b>	<b>42</b>	<b>27</b>	<b>30</b>	<b>13</b>	<b>6</b>	<b>7</b>	<b>211</b>
<b>FEMMINE</b>										
<b>Europa</b>	-	1	13	2	2	4	3	-	2	27
Europa 12	-	-	3	-	1	2	1	-	1	8
Europa Centrale e Orientale	-	1	3	1	1	-	-	-	1	7
Europa EFTA	-	-	-	1	-	-	2	-	-	3
Altri Europa	-	-	7	-	-	2	-	-	-	9
<b>Africa</b>	-	-	3	1	1	1	-	-	-	6
Nord Africa	-	-	1	-	1	1	-	-	-	3
Altri Africa	-	-	2	1	-	-	-	-	-	3
<b>America</b>	-	1	5	4	4	-	-	1	-	15
America del Nord	-	-	-	-	-	-	-	-	-	-
America Centrale e Meridionale	-	1	5	4	4	-	-	1	-	15
<b>Asia</b>	-	-	1	2	-	1	1	-	-	5
<b>Oceania</b>	-	-	-	-	-	-	-	-	-	-
<b>Apolidi</b>	-	-	-	-	-	-	-	-	-	-
<b>TOTALE</b>	<b>-</b>	<b>2</b>	<b>22</b>	<b>9</b>	<b>7</b>	<b>6</b>	<b>4</b>	<b>1</b>	<b>2</b>	<b>53</b>

(a) Sono esclusi gli ospiti di albergo presenti in Italia da meno di un mese

**Tavola 4.26 - Stranieri temporaneamente presenti e residenti all'estero per durata della presenza in Italia, Paese di cittadinanza e sesso**

PAESI DI CITTADINANZA	DURATA DELLA PRESENZA IN ITALIA						Totale
	Meno di 1 mese	Da 1 a meno di 4 mesi	Da 4 a meno di 8 mesi	Da 8 a meno di 12 mesi	Da 1 anno a meno di 2 anni	2 anni e più	
<b>TOTALE</b>							
<b>Europa</b>	<b>201</b>	<b>53</b>	<b>63</b>	<b>57</b>	<b>18</b>	<b>47</b>	<b>439</b>
Europa 12	73	21	13	6	3	16	132
Europa Centrale e Orientale	7	6	9	1	10	4	37
Europa EFTA	119	6	5	-	2	-	132
Altri Europa	2	19	36	50	3	27	137
<b>Africa</b>	<b>12</b>	<b>21</b>	<b>17</b>	<b>30</b>	<b>74</b>	<b>44</b>	<b>198</b>
Nord Africa	11	19	15	28	64	34	171
Altri Africa	1	2	2	2	10	10	27
<b>America</b>	<b>17</b>	<b>8</b>	<b>12</b>	<b>14</b>	<b>37</b>	<b>8</b>	<b>96</b>
America del Nord	10	-	2	4	4	-	20
America Centrale e Meridionale	7	8	10	10	33	8	76
<b>Asia</b>	<b>6</b>	<b>-</b>	<b>2</b>	<b>-</b>	<b>5</b>	<b>8</b>	<b>21</b>
<b>Oceania</b>	<b>-</b>	<b>2</b>	<b>-</b>	<b>-</b>	<b>-</b>	<b>-</b>	<b>2</b>
<b>Apolidi</b>	<b>-</b>	<b>-</b>	<b>-</b>	<b>-</b>	<b>-</b>	<b>-</b>	<b>-</b>
<b>TOTALE</b>	<b>236</b>	<b>84</b>	<b>94</b>	<b>101</b>	<b>134</b>	<b>107</b>	<b>756</b>
<b>MASCHI</b>							
<b>Europa</b>	<b>129</b>	<b>26</b>	<b>41</b>	<b>48</b>	<b>9</b>	<b>29</b>	<b>282</b>
Europa 12	45	11	2	3	1	6	68
Europa Centrale e Orientale	2	3	2	-	3	4	14
Europa EFTA	81	3	4	-	2	-	90
Altri Europa	1	9	33	45	3	19	110
<b>Africa</b>	<b>10</b>	<b>15</b>	<b>11</b>	<b>18</b>	<b>66</b>	<b>41</b>	<b>161</b>
Nord Africa	9	14	10	17	57	32	139
Altri Africa	1	1	1	1	9	9	22
<b>America</b>	<b>11</b>	<b>2</b>	<b>4</b>	<b>7</b>	<b>12</b>	<b>2</b>	<b>38</b>
America del Nord	6	-	2	2	3	-	13
America Centrale e Meridionale	5	2	2	5	9	2	25
<b>Asia</b>	<b>2</b>	<b>-</b>	<b>1</b>	<b>-</b>	<b>2</b>	<b>4</b>	<b>9</b>
<b>Oceania</b>	<b>-</b>	<b>1</b>	<b>-</b>	<b>-</b>	<b>-</b>	<b>-</b>	<b>1</b>
<b>Apolidi</b>	<b>-</b>	<b>-</b>	<b>-</b>	<b>-</b>	<b>-</b>	<b>-</b>	<b>-</b>
<b>TOTALE</b>	<b>152</b>	<b>44</b>	<b>57</b>	<b>73</b>	<b>89</b>	<b>76</b>	<b>491</b>
<b>FEMMINE</b>							
<b>Europa</b>	<b>72</b>	<b>27</b>	<b>22</b>	<b>9</b>	<b>9</b>	<b>18</b>	<b>157</b>
Europa 12	28	10	11	3	2	10	64
Europa Centrale e Orientale	5	3	7	1	7	-	23
Europa EFTA	38	3	1	-	-	-	42
Altri Europa	1	10	3	5	-	8	27
<b>Africa</b>	<b>2</b>	<b>6</b>	<b>6</b>	<b>12</b>	<b>8</b>	<b>3</b>	<b>37</b>
Nord Africa	2	5	5	11	7	2	32
Altri Africa	-	1	1	1	1	1	5
<b>America</b>	<b>6</b>	<b>6</b>	<b>8</b>	<b>7</b>	<b>25</b>	<b>6</b>	<b>58</b>
America del Nord	4	-	-	2	1	-	7
America Centrale e Meridionale	2	6	8	5	24	6	51
<b>Asia</b>	<b>4</b>	<b>-</b>	<b>1</b>	<b>-</b>	<b>3</b>	<b>4</b>	<b>12</b>
<b>Oceania</b>	<b>-</b>	<b>1</b>	<b>-</b>	<b>-</b>	<b>-</b>	<b>-</b>	<b>1</b>
<b>Apolidi</b>	<b>-</b>	<b>-</b>	<b>-</b>	<b>-</b>	<b>-</b>	<b>-</b>	<b>-</b>
<b>TOTALE</b>	<b>84</b>	<b>40</b>	<b>37</b>	<b>28</b>	<b>45</b>	<b>31</b>	<b>265</b>

**Tavola 4.27 - Stranieri temporaneamente presenti e residenti all'estero per motivo prevalente della presenza in Italia, Paese di cittadinanza e sesso (a)**

PAESI DI CITTADINANZA	MOTIVO PREVALENTE DELLA PRESENZA IN ITALIA						Totale
	Lavoro	Studio	Turismo	Raggiungere fami- liari	In attesa di ripar- tire dall'Italia per altro Paese	Altro	
<b>TOTALE</b>							
<b>Europa</b>	<b>162</b>	<b>5</b>	<b>49</b>	<b>29</b>	<b>7</b>	<b>60</b>	<b>312</b>
Europa 12	23	2	23	21	-	24	93
Europa Centrale e Orientale	16	2	5	5	-	8	36
Europa EFTA	18	1	19	2	-	5	45
Altri Europa	105	-	1	1	7	23	137
<b>Africa</b>	<b>135</b>	<b>4</b>	<b>8</b>	<b>39</b>	<b>1</b>	<b>11</b>	<b>198</b>
Nord Africa	113	2	5	39	1	11	171
Altri Africa	22	2	3	-	-	-	27
<b>America</b>	<b>27</b>	<b>4</b>	<b>17</b>	<b>15</b>	<b>4</b>	<b>17</b>	<b>84</b>
America del Nord	2	-	2	2	-	5	11
America Centrale e Meridionale	25	4	15	13	4	12	73
<b>Asia</b>	<b>8</b>	<b>-</b>	<b>-</b>	<b>3</b>	<b>-</b>	<b>6</b>	<b>17</b>
<b>Oceania</b>	<b>-</b>	<b>-</b>	<b>-</b>	<b>2</b>	<b>-</b>	<b>-</b>	<b>2</b>
<b>Apolidi</b>	<b>-</b>	<b>-</b>	<b>-</b>	<b>-</b>	<b>-</b>	<b>-</b>	<b>-</b>
<b>TOTALE</b>	<b>332</b>	<b>13</b>	<b>74</b>	<b>88</b>	<b>12</b>	<b>94</b>	<b>613</b>
<b>MASCHI</b>							
<b>Europa</b>	<b>129</b>	<b>1</b>	<b>28</b>	<b>10</b>	<b>3</b>	<b>28</b>	<b>199</b>
Europa 12	15	-	12	7	-	8	42
Europa Centrale e Orientale	6	1	2	1	-	4	14
Europa EFTA	15	-	14	1	-	3	33
Altri Europa	93	-	-	1	3	13	110
<b>Africa</b>	<b>125</b>	<b>4</b>	<b>4</b>	<b>19</b>	<b>1</b>	<b>8</b>	<b>161</b>
Nord Africa	107	2	2	19	1	8	139
Altri Africa	18	2	2	-	-	-	22
<b>America</b>	<b>12</b>	<b>3</b>	<b>6</b>	<b>1</b>	<b>1</b>	<b>7</b>	<b>30</b>
America del Nord	2	-	2	-	-	4	8
America Centrale e Meridionale	10	3	4	1	1	3	22
<b>Asia</b>	<b>3</b>	<b>-</b>	<b>-</b>	<b>1</b>	<b>-</b>	<b>3</b>	<b>7</b>
<b>Oceania</b>	<b>-</b>	<b>-</b>	<b>-</b>	<b>1</b>	<b>-</b>	<b>-</b>	<b>1</b>
<b>Apolidi</b>	<b>-</b>	<b>-</b>	<b>-</b>	<b>-</b>	<b>-</b>	<b>-</b>	<b>-</b>
<b>TOTALE</b>	<b>269</b>	<b>8</b>	<b>38</b>	<b>32</b>	<b>5</b>	<b>46</b>	<b>398</b>
<b>FEMMINE</b>							
<b>Europa</b>	<b>33</b>	<b>4</b>	<b>21</b>	<b>19</b>	<b>4</b>	<b>32</b>	<b>113</b>
Europa 12	8	2	11	14	-	16	51
Europa Centrale e Orientale	10	1	3	4	-	4	22
Europa EFTA	3	1	5	1	-	2	12
Altri Europa	12	-	1	-	4	10	27
<b>Africa</b>	<b>10</b>	<b>-</b>	<b>4</b>	<b>20</b>	<b>-</b>	<b>3</b>	<b>37</b>
Nord Africa	6	-	3	20	-	3	32
Altri Africa	4	-	1	-	-	-	5
<b>America</b>	<b>15</b>	<b>1</b>	<b>11</b>	<b>14</b>	<b>3</b>	<b>10</b>	<b>54</b>
America del Nord	-	-	-	2	-	1	3
America Centrale e Meridionale	15	1	11	12	3	9	51
<b>Asia</b>	<b>5</b>	<b>-</b>	<b>-</b>	<b>2</b>	<b>-</b>	<b>3</b>	<b>10</b>
<b>Oceania</b>	<b>-</b>	<b>-</b>	<b>-</b>	<b>1</b>	<b>-</b>	<b>-</b>	<b>1</b>
<b>Apolidi</b>	<b>-</b>	<b>-</b>	<b>-</b>	<b>-</b>	<b>-</b>	<b>-</b>	<b>-</b>
<b>TOTALE</b>	<b>63</b>	<b>5</b>	<b>36</b>	<b>56</b>	<b>7</b>	<b>48</b>	<b>215</b>

(a) Sono esclusi gli ospiti di albergo presenti in Italia da meno di un mese

**Tavola 4.28 - Stranieri temporaneamente presenti in abitazioni occupate e non occupate per numero di stranieri, numero di stanze e presenza di servizi**

NUMERO DI STANZE PRESENZA DI SERVIZI	NUMERO STRANIERI TEMPORANEAMENTE PRESENTI						Totale
	1	2	3	4	5	6 o più	
<b>IN ABITAZIONI OCCUPATE</b>	<b>97</b>	<b>70</b>	<b>45</b>	<b>24</b>	<b>15</b>	<b>7</b>	<b>258</b>
NUMERO DI STANZE							
1	2	-	3	-	-	-	5
2	11	10	9	8	-	-	38
3	22	20	3	12	15	7	79
4	23	30	15	4	-	-	72
5	15	4	6	-	-	-	25
6	12	4	3	-	-	-	19
7 o più	12	2	6	-	-	-	20
SERVIZI							
Acqua potabile, gabinetto, riscaldamento, telefono	68	44	24	12	10	7	165
Acqua potabile, gabinetto, riscaldamento	22	18	21	12	5	-	78
Acqua potabile, gabinetto, telefono	2	2	-	-	-	-	4
Acqua potabile, gabinetto	5	6	-	-	-	-	11
Solo acqua potabile	-	-	-	-	-	-	-
Solo gabinetto	-	-	-	-	-	-	-
Altre combinazioni	-	-	-	-	-	-	-
<b>IN ABITAZIONI NON OCCUPATE</b>	<b>48</b>	<b>44</b>	<b>54</b>	<b>16</b>	<b>10</b>	<b>14</b>	<b>186</b>
NUMERO DI STANZE							
1	3	4	-	-	-	-	7
2	11	10	9	-	-	-	30
3	10	12	15	12	-	6	55
4	14	14	18	4	5	8	63
5	6	2	3	-	-	-	11
6	2	2	3	-	5	-	12
7 o più	2	-	6	-	-	-	8
SERVIZI							
Acqua potabile, gabinetto, riscaldamento, telefono	13	14	33	4	-	-	64
Acqua potabile, gabinetto, riscaldamento	28	18	15	4	5	14	84
Acqua potabile, gabinetto, telefono	-	-	-	-	-	-	-
Acqua potabile, gabinetto	2	4	3	4	-	-	13
Solo acqua potabile	-	-	-	-	-	-	-
Solo gabinetto	-	-	-	-	-	-	-
Altre combinazioni	5	8	3	4	5	-	25

**Tavola 4.29 - Abitazioni occupate per numero di stanze, numero di famiglie, figura giuridica del proprietario, epoca di costruzione e titolo di godimento**

CARATTERI	ABITAZIONI CON STANZE								TOTALE			
	1	2	3	4	5	6	7 O PIÙ		Abitazioni	Stanze	OCCUPANTI	
							N.	Stanze			Famiglie	Componenti
<b>Abitazioni occupate</b>	<b>1.581</b>	<b>16.767</b>	<b>46.013</b>	<b>78.299</b>	<b>43.510</b>	<b>15.183</b>	<b>12.810</b>	<b>105.105</b>	<b>214.163</b>	<b>900.103</b>	<b>215.267</b>	<b>538.447</b>
Da una famiglia												
Numero	1.567	16.684	45.834	78.024	43.312	15.080	12.682	103.897	213.183	895.470	213.183	534.697
Componenti	1.962	24.866	92.795	201.489	126.665	46.017	40.903	103.897	534.697	895.470	213.183	534.697
Da due famiglie												
Numero	11	73	157	260	186	97	116	1.081	900	4.261	1.800	3.339
Componenti	23	182	516	996	738	396	488	1.081	3.339	4.261	1.800	3.339
Da tre o più famiglie												
Numero	3	10	22	15	12	6	12	127	80	372	284	411
Componenti	17	50	85	73	75	37	74	127	411	372	284	411
<b>FIGURA GIURIDICA DEL PROPRIETARIO</b>												
Persona fisica	1.420	15.880	44.075	74.543	41.676	14.757	12.239	99.927	204.590	860.426	205.605	511.576
Impresa bancaria o assicuratrice	-	10	44	125	58	12	15	156	264	1.170	266	745
Impresa di costruzioni o immobiliare	19	91	185	322	151	53	68	591	889	3.708	894	2.248
Altra impresa (industriale, commerciale, ecc.)	14	50	170	402	237	92	107	919	1.072	4.888	1.079	3.073
Cooperativa edilizia di abitazione	1	13	113	529	286	22	10	83	974	4.127	979	3.015
Stato, Regione, Provincia, Comune	33	183	335	441	237	57	35	373	1.321	5.068	1.330	3.585
Ente previdenziale (INPS, INPDAL, ecc.)	2	7	22	32	10	6	6	44	85	340	85	229
Istituto Autonomo Case Popolari (IACP)	19	251	586	1.321	571	37	15	129	2.800	10.769	2.807	9.014
Altro proprietario	73	282	483	584	284	147	315	2.883	2.168	9.607	2.222	4.962
<b>EPOCA DI COSTRUZIONE DEL FABBRICATO</b>												
Prima del 1919	791	8.067	17.123	19.763	11.053	5.134	4.708	39.484	66.639	272.899	67.116	149.892
Di cui in proprietà	405	5.209	11.995	14.961	9.168	4.486	4.125	34.495	50.349	213.903	50.656	114.520
1919-1945	117	1.518	3.659	5.509	3.344	1.573	1.439	11.716	17.159	74.040	17.266	41.486
Di cui in proprietà	55	848	2.323	3.850	2.670	1.341	1.278	10.390	12.365	55.906	12.435	30.505
1946-1960	107	1.353	4.437	7.853	3.847	1.302	1.032	8.390	19.931	82.973	20.024	46.719
Di cui in proprietà	36	581	2.428	5.232	2.894	1.085	908	7.301	13.164	57.691	13.228	31.100
1961-1971	243	2.741	10.355	18.235	9.181	2.880	2.215	17.972	45.850	190.887	46.048	115.877
Di cui in proprietà	86	1.091	4.910	11.255	6.900	2.420	1.950	15.753	28.612	126.791	28.741	73.954
1972-1981	276	2.495	8.597	20.693	11.293	3.138	2.499	20.217	48.991	209.339	49.179	138.017
Di cui in proprietà	97	1.005	4.029	12.495	8.610	2.698	2.237	17.983	31.171	141.395	31.289	90.412
1982	3	62	279	941	704	142	136	1.167	2.267	10.267	2.275	6.808
Di cui in proprietà	2	29	159	653	579	129	129	1.055	1.680	7.873	1.684	5.218
1983	9	98	342	1.022	751	125	117	911	2.464	10.735	2.468	7.311
Di cui in proprietà	3	35	172	683	598	111	106	825	1.708	7.802	1.711	5.137
1984	4	78	189	723	454	103	82	651	1.633	7.158	1.636	4.879
Di cui in proprietà	1	42	108	535	362	86	76	606	1.210	5.481	1.212	3.709
1985	3	88	226	849	539	128	126	1.005	1.959	8.721	1.962	5.857
Di cui in proprietà	-	39	135	617	448	113	114	914	1.466	6.783	1.469	4.455
1986	8	89	199	640	474	126	90	704	1.626	7.173	1.633	4.855
Di cui in proprietà	1	40	108	463	413	115	86	671	1.226	5.683	1.230	3.789
1987	4	42	124	441	347	103	84	681	1.145	5.258	1.148	3.445
Di cui in proprietà	2	19	80	319	300	94	75	608	889	4.228	891	2.760
1988	6	42	155	516	457	126	87	671	1.389	6.331	1.392	4.165
Di cui in proprietà	2	13	94	365	397	110	82	630	1.063	5.045	1.064	3.294
1989	4	49	159	480	486	117	84	659	1.379	6.290	1.385	4.071
Di cui in proprietà	2	21	89	358	409	106	76	599	1.061	5.023	1.066	3.240
1990	6	29	116	455	374	131	76	602	1.187	5.490	1.189	3.468
Di cui in proprietà	2	16	74	354	332	116	72	573	966	4.601	968	2.905
Fino a ottobre 1991	-	16	53	179	206	55	35	275	544	2.542	546	1.597
Di cui in proprietà	-	9	41	137	173	50	35	275	445	2.129	447	1.328

**Tavola 4.30 - Abitazioni occupate per figura giuridica del proprietario, epoca di costruzione e titolo di godimento**

EPOCA DI COSTRUZIONE	Persona sica	fi- sica	Impresa ban- caria o assicu- ratrice	Impresa di costruzioni o immo- biliare	Altra impresa	Cooperativa edilizia	Stato, Re- gione, Pro- vincia, Co- mune	Ente Previ- denziale (INPS, IN- PDAl, ecc.)	Istituto Auto- nomo Case Popolari (IACP)	Altro	Totale
<b>ABITAZIONI OCCUPATE</b>											
Prima del 1919	64.559	51	122	164	12	593	26	94	1.018	66.639	
<i>Di cui ristrutturate dopo il 1981</i>	<i>9.210</i>	<i>10</i>	<i>43</i>	<i>33</i>	<i>6</i>	<i>136</i>	<i>5</i>	<i>25</i>	<i>144</i>	<i>9.612</i>	
1919-1945	16.611	26	44	99	5	147	33	14	180	17.159	
<i>Di cui ristrutturate dopo il 1981</i>	<i>2.680</i>	<i>6</i>	<i>15</i>	<i>14</i>	<i>-</i>	<i>20</i>	<i>3</i>	<i>1</i>	<i>25</i>	<i>2.764</i>	
1946-1960	19.190	22	54	86	16	107	7	266	183	19.931	
<i>Di cui ristrutturate dopo il 1981</i>	<i>2.073</i>	<i>3</i>	<i>4</i>	<i>12</i>	<i>-</i>	<i>11</i>	<i>-</i>	<i>22</i>	<i>16</i>	<i>2.141</i>	
1961-1971	44.495	102	153	292	37	130	14	260	367	45.850	
<i>Di cui ristrutturate dopo il 1981</i>	<i>2.788</i>	<i>3</i>	<i>12</i>	<i>18</i>	<i>-</i>	<i>3</i>	<i>1</i>	<i>10</i>	<i>26</i>	<i>2.861</i>	
1972-1981	45.663	42	357	314	509	168	4	1.624	310	48.991	
<i>Di cui ristrutturate dopo il 1981</i>	<i>1.667</i>	<i>1</i>	<i>17</i>	<i>20</i>	<i>5</i>	<i>2</i>	<i>-</i>	<i>14</i>	<i>12</i>	<i>1.738</i>	
1982-1986	8.899	12	95	69	244	134	-	416	80	9.949	
Dopo il 1986	5.173	9	64	48	151	42	1	126	30	5.644	
<b>Totale</b>	<b>204.590</b>	<b>264</b>	<b>889</b>	<b>1.072</b>	<b>974</b>	<b>1.321</b>	<b>85</b>	<b>2.800</b>	<b>2.168</b>	<b>214.163</b>	
<b>ABITAZIONI OCCUPATE IN AFFITTO</b>											
Prima del 1919	10.722	41	87	90	10	451	21	77	594	12.093	
<i>Di cui ristrutturate dopo il 1981</i>	<i>906</i>	<i>8</i>	<i>27</i>	<i>17</i>	<i>6</i>	<i>110</i>	<i>5</i>	<i>24</i>	<i>74</i>	<i>1.177</i>	
1919-1945	3.306	13	29	53	3	96	29	13	97	3.639	
<i>Di cui ristrutturate dopo il 1981</i>	<i>301</i>	<i>1</i>	<i>7</i>	<i>6</i>	<i>-</i>	<i>14</i>	<i>3</i>	<i>1</i>	<i>10</i>	<i>343</i>	
1946-1960	5.078	18	41	52	4	78	4	223	111	5.609	
<i>Di cui ristrutturate dopo il 1981</i>	<i>276</i>	<i>1</i>	<i>1</i>	<i>6</i>	<i>-</i>	<i>10</i>	<i>-</i>	<i>20</i>	<i>8</i>	<i>322</i>	
1961-1971	13.540	89	127	167	9	72	13	195	204	14.416	
<i>Di cui ristrutturate dopo il 1981</i>	<i>403</i>	<i>2</i>	<i>9</i>	<i>8</i>	<i>-</i>	<i>2</i>	<i>1</i>	<i>7</i>	<i>6</i>	<i>438</i>	
1972-1981	12.151	16	291	147	246	116	3	1.532	166	14.668	
<i>Di cui ristrutturate dopo il 1981</i>	<i>168</i>	<i>-</i>	<i>13</i>	<i>9</i>	<i>2</i>	<i>-</i>	<i>-</i>	<i>14</i>	<i>4</i>	<i>210</i>	
1982-1986	1.301	3	70	26	145	108	-	400	37	2.090	
Dopo il 1986	545	4	35	22	105	24	1	121	15	872	
<b>Totale</b>	<b>46.643</b>	<b>184</b>	<b>680</b>	<b>557</b>	<b>522</b>	<b>945</b>	<b>71</b>	<b>2.561</b>	<b>1.224</b>	<b>53.387</b>	
<b>POPOLAZIONE CHE VIVE IN ABITAZIONI OCCUPATE IN AFFITTO</b>											
Prima del 1919	23.155	101	210	226	18	1.101	65	174	1.505	26.555	
<i>Di cui ristrutturate dopo il 1981</i>	<i>2.078</i>	<i>25</i>	<i>66</i>	<i>42</i>	<i>12</i>	<i>244</i>	<i>22</i>	<i>51</i>	<i>193</i>	<i>2.733</i>	
1919-1945	7.471	32	73	158	6	278	69	25	292	8.404	
<i>Di cui ristrutturate dopo il 1981</i>	<i>736</i>	<i>4</i>	<i>18</i>	<i>15</i>	<i>-</i>	<i>33</i>	<i>6</i>	<i>1</i>	<i>32</i>	<i>845</i>	
1946-1960	11.598	48	90	142	12	234	8	525	249	12.906	
<i>Di cui ristrutturate dopo il 1981</i>	<i>717</i>	<i>5</i>	<i>2</i>	<i>17</i>	<i>-</i>	<i>24</i>	<i>-</i>	<i>61</i>	<i>20</i>	<i>846</i>	
1961-1971	32.942	243	318	463	23	222	40	527	438	35.216	
<i>Di cui ristrutturate dopo il 1981</i>	<i>1.070</i>	<i>5</i>	<i>23</i>	<i>24</i>	<i>-</i>	<i>6</i>	<i>3</i>	<i>27</i>	<i>12</i>	<i>1.170</i>	
1972-1981	31.925	48	725	418	749	341	8	5.237	452	39.903	
<i>Di cui ristrutturate dopo il 1981</i>	<i>465</i>	<i>-</i>	<i>34</i>	<i>25</i>	<i>7</i>	<i>-</i>	<i>-</i>	<i>46</i>	<i>17</i>	<i>594</i>	
1982-1986	3.476	10	168	77	430	319	-	1.386	89	5.955	
Dopo il 1986	1.350	14	98	63	317	60	3	447	38	2.390	
<b>Totale</b>	<b>111.917</b>	<b>496</b>	<b>1.682</b>	<b>1.547</b>	<b>1.555</b>	<b>2.555</b>	<b>193</b>	<b>8.321</b>	<b>3.063</b>	<b>131.329</b>	

**Tavola 4.31 - Abitazioni occupate in fabbricato utilizzato esclusivamente ad uso abitativo per numero di stanze e servizi installati**

NUMERO STANZE SERVIZI INSTALLATI	NUMERO DI ABITAZIONI							Totale
	1	2	da 3 a 4	da 5 a 8	da 9 a 15	da 16 a 30	31 e più	
ABITAZIONI	58.139	33.127	20.980	23.823	18.085	9.811	5.153	169.118
STANZE	266.226	139.316	83.421	92.910	69.196	37.469	19.426	707.964
FAMIGLIE	58.454	33.296	21.084	23.906	18.136	9.868	5.168	169.912
OCCUPANTI	146.787	82.266	50.849	59.201	44.238	24.989	13.361	421.691
<b>NUMERO STANZE</b>								
1	325	250	170	121	101	97	56	1.120
2	7.704	5.376	3.708	3.282	2.884	1.656	1.086	25.696
3	28.812	19.455	14.904	17.193	15.474	7.626	4.047	107.511
4	72.028	48.340	33.984	45.428	30.656	17.052	8.296	255.784
5	69.820	38.205	18.635	18.775	14.260	8.630	4.735	173.060
6	38.058	13.488	6.654	4.662	3.522	1.392	714	68.490
7 o più	49.479	14.202	5.366	3.449	2.299	1.016	492	76.303
<b>Totale</b>	<b>266.226</b>	<b>139.316</b>	<b>83.421</b>	<b>92.910</b>	<b>69.196</b>	<b>37.469</b>	<b>19.426</b>	<b>707.964</b>
<b>SERVIZI INSTALLATI</b>								
Acqua potabile	57.725	33.013	20.932	23.802	18.071	9.799	5.144	168.486
Gabinetto	56.913	32.861	20.850	23.730	18.043	9.769	5.121	167.287
Bagno	52.500	31.505	19.983	23.346	17.899	9.743	5.127	160.103
Riscaldamento	56.971	32.732	20.730	23.600	17.933	9.722	5.097	166.785
Acqua calda	48.691	30.240	19.139	22.413	17.251	9.382	4.962	152.078
Telefono	46.621	26.829	17.116	21.182	16.425	8.938	4.717	141.828

**Tavola 4.32 - Abitazioni occupate in fabbricato utilizzato prevalentemente ad uso abitativo e non abitativo e in fabbricato rurale per numero di abitazioni, numero di stanze e servizi installati**

NUMERO STANZE SERVIZI INSTALLATI	NUMERO ABITAZIONI IN FABBRICATO UTILIZZATO USO ABITATIVO						Totale	In fabbricato utilizzato prevalente- mente uso non abitativo	In fabbricato rurale
	1	2	da 3 a 8	da 9 a 15	da 16 a 30	31 e più			
ABITAZIONI	7.152	4.031	6.378	3.975	2.094	2.192	25.822	1.238	17.985
STANZE	34.419	17.594	25.875	15.430	8.061	8.371	109.750	5.472	76.917
FAMIGLIE	7.206	4.062	6.418	3.990	2.098	2.201	25.975	1.251	18.129
OCCUPANTI	19.122	10.354	15.078	8.965	4.848	5.179	63.546	3.138	50.072
<b>NUMERO STANZE</b>									
1	59	41	81	33	30	14	258	45	158
2	1.014	728	1.042	704	344	336	4.168	290	3.380
3	3.483	2.466	4.785	3.450	1.692	1.917	17.793	660	12.075
4	7.520	5.068	9.288	5.856	3.404	3.708	34.844	1.408	21.160
5	7.985	4.205	5.540	3.300	1.780	1.645	24.455	1.210	18.825
6	5.166	2.058	2.586	1.266	480	444	12.000	588	10.020
7 o più	9.192	3.028	2.553	821	331	307	16.232	1.271	11.299
<b>Totale</b>	<b>34.419</b>	<b>17.594</b>	<b>25.875</b>	<b>15.430</b>	<b>8.061</b>	<b>8.371</b>	<b>109.750</b>	<b>5.472</b>	<b>76.917</b>
<b>SERVIZI INSTALLATI</b>									
Acqua potabile	7.078	4.022	6.366	3.974	2.093	2.190	25.723	1.225	17.741
Gabinetto	6.923	3.973	6.345	3.957	2.087	2.184	25.469	1.199	16.706
Bagno	6.282	3.766	6.100	3.916	2.079	2.186	24.329	1.106	14.488
Riscaldamento	6.973	3.962	6.295	3.927	2.078	2.171	25.406	1.197	17.152
Acqua calda	5.761	3.609	5.841	3.768	2.014	2.110	23.103	1.045	12.926
Telefono	5.739	3.184	5.336	3.615	1.909	2.069	21.852	926	13.479



**Tavola 4.33 - Abitazioni occupate per numero di occupanti, classe di superficie e titolo di godimento**

CLASSI DI SUPERFICIE (Mq) TITOLO DI GODIMENTO	NUMERO OCCUPANTI					6 O PIÙ		TOTALE			
	1	2	3	4	5	Abitazioni	Occupanti	Abitazioni	Stanze	Famiglie	Componenti
<b>CLASSI DI SUPERFICIE</b>											
Meno di 30	3.389	587	121	49	13	7	55	4.166	7.892	4.203	5.242
30-39	1.550	338	87	28	9	4	25	2.016	3.783	2.034	2.669
40-49	3.661	1.240	330	126	29	15	105	5.401	11.317	5.426	7.885
50-59	10.194	5.315	1.935	802	195	61	380	18.502	51.662	18.601	31.192
60-79	15.509	14.917	8.559	5.044	1.099	291	1.876	45.419	157.051	45.623	98.567
80-99	10.665	15.861	14.197	10.205	2.201	683	4.401	53.812	217.275	54.033	141.204
100-119	6.500	10.951	10.875	8.999	2.305	754	4.815	40.384	185.211	40.551	113.363
120-149	3.129	5.870	6.749	6.204	1.983	747	4.834	24.682	128.956	24.811	74.681
150 e più	2.519	3.970	4.862	5.355	1.964	1.111	7.359	19.781	136.956	19.985	63.644
<b>Totale</b>	<b>57.116</b>	<b>59.049</b>	<b>47.715</b>	<b>36.812</b>	<b>9.798</b>	<b>3.673</b>	<b>23.850</b>	<b>214.163</b>	<b>900.103</b>	<b>215.267</b>	<b>538.447</b>
<b>Di cui in proprietà</b>	<b>36.930</b>	<b>41.769</b>	<b>32.878</b>	<b>25.875</b>	<b>7.151</b>	<b>2.772</b>	<b>17.969</b>	<b>147.375</b>	<b>650.334</b>	<b>148.091</b>	<b>376.326</b>
Meno di 30	1.884	386	66	26	8	3	18	2.373	4.553	2.374	3.016
30-39	871	218	39	14	3	-	-	1.145	2.167	1.149	1.495
40-49	1.953	722	158	62	13	8	59	2.916	6.214	2.926	4.243
50-59	5.942	3.372	1.060	450	110	32	204	10.966	31.017	11.018	18.420
60-79	9.456	9.366	4.696	2.603	557	141	909	26.819	94.346	26.934	56.382
80-99	7.284	10.777	8.833	6.251	1.332	366	2.329	34.843	142.608	34.975	89.330
100-119	4.962	8.517	8.180	6.631	1.716	583	3.706	30.589	141.668	30.715	85.346
120-149	2.551	4.919	5.505	5.076	1.649	629	4.053	20.329	107.078	20.438	61.506
150 e più	2.027	3.492	4.341	4.762	1.763	1.010	6.691	17.395	120.683	17.562	56.588
<b>Di cui in affitto</b>	<b>15.198</b>	<b>14.208</b>	<b>12.071</b>	<b>8.874</b>	<b>2.247</b>	<b>789</b>	<b>5.157</b>	<b>53.387</b>	<b>196.942</b>	<b>53.694</b>	<b>131.715</b>
Meno di 30	3.389	587	121	49	13	7	55	4.166	7.892	4.203	5.242
30-39	1.550	338	87	28	9	4	25	2.016	3.783	2.034	2.669
40-49	3.661	1.240	330	126	29	15	105	5.401	11.317	5.426	7.885
50-59	10.194	5.315	1.935	802	195	61	380	18.502	51.662	18.601	31.192
60-79	15.509	14.917	8.559	5.044	1.099	291	1.876	45.419	157.051	45.623	98.567
80-99	10.665	15.861	14.197	10.205	2.201	683	4.401	53.812	217.275	54.033	141.204
100-119	6.500	10.951	10.875	8.999	2.305	754	4.815	40.384	185.211	40.551	113.363
120-149	3.129	5.870	6.749	6.204	1.983	747	4.834	24.682	128.956	24.811	74.681
150 e più	2.519	3.970	4.862	5.355	1.964	1.111	7.359	19.781	136.956	19.985	63.644
<b>TOTALE</b>	<b>52.128</b>	<b>55.977</b>	<b>44.949</b>	<b>34.749</b>	<b>9.398</b>	<b>3.561</b>	<b>23.126</b>	<b>200.762</b>	<b>847.276</b>	<b>201.785</b>	<b>508.041</b>

**Tavola 4.34 - Abitazioni occupate per numero di stanze, famiglie, componenti e condizione occupazionale dei componenti (a)**

FAMIGLIE	ABITAZIONI CON STANZE						TOTALE				
	1	2	3	4	5	6	7 O PIÙ		Stanze	Famiglie	Componenti
							Abitazioni	Stanze			
<b>Famiglia con 1 componente</b>	<b>1.308</b>	<b>11.064</b>	<b>18.380</b>	<b>16.200</b>	<b>6.371</b>	<b>2.273</b>	<b>1.908</b>	<b>16.492</b>	<b>205.361</b>	<b>57.504</b>	<b>57.504</b>
Non occupato	809	8.182	13.662	11.956	4.552	1.581	1.228	10.459	148.688	41.970	41.970
Occupato	499	2.882	4.718	4.244	1.819	692	680	6.033	56.673	15.534	15.534
<b>Famiglie con 2 componenti</b>	<b>190</b>	<b>3.944</b>	<b>14.740</b>	<b>23.365</b>	<b>10.881</b>	<b>3.398</b>	<b>2.511</b>	<b>20.561</b>	<b>241.112</b>	<b>59.029</b>	<b>118.058</b>
Tutti non occupati	89	2.165	7.772	11.448	5.218	1.597	1.108	8.781	117.980	29.397	58.794
Uno occupato	54	1.034	4.047	6.643	3.428	1.162	937	7.980	72.927	17.305	34.610
Tutti occupati	47	745	2.921	5.274	2.235	639	466	3.800	50.205	12.327	24.654
<b>Famiglie con 3 componenti</b>	<b>54</b>	<b>1.191</b>	<b>7.659</b>	<b>20.587</b>	<b>11.479</b>	<b>3.773</b>	<b>2.937</b>	<b>23.803</b>	<b>211.597</b>	<b>47.680</b>	<b>143.040</b>
Tutti non occupati	12	134	755	1.744	992	389	289	2.412	19.227	4.315	12.945
Uno occupato	24	584	3.509	8.696	4.676	1.544	1.140	9.309	88.456	20.173	60.519
Due occupati	17	432	2.992	9.062	4.977	1.542	1.224	9.803	90.045	20.246	60.738
Tutti occupati	1	41	403	1.085	834	298	284	2.279	13.869	2.946	8.838
<b>Famiglie con 4 componenti</b>	<b>21</b>	<b>442</b>	<b>4.187</b>	<b>14.363</b>	<b>10.749</b>	<b>3.753</b>	<b>3.217</b>	<b>26.006</b>	<b>173.187</b>	<b>36.732</b>	<b>146.928</b>
Tutti non occupati	5	32	150	362	266	107	103	846	4.785	1.025	4.100
Uno occupato	3	187	1.762	5.357	3.519	1.101	870	6.942	58.234	12.799	51.196
Due occupati	9	174	1.711	6.577	5.017	1.708	1.466	11.716	78.847	16.662	66.648
Tre occupati	-	40	429	1.664	1.534	637	594	4.965	24.480	4.898	19.592
Tutti occupati	4	9	135	403	413	200	184	1.537	6.841	1.348	5.392
<b>Famiglie con 5 componenti</b>	<b>6</b>	<b>92</b>	<b>826</b>	<b>3.012</b>	<b>3.001</b>	<b>1.347</b>	<b>1.374</b>	<b>11.133</b>	<b>48.936</b>	<b>9.658</b>	<b>48.290</b>
Tutti non occupati	1	7	36	82	55	26	30	232	1.114	237	1.185
Uno occupato	4	30	312	985	836	338	346	2.857	14.005	2.851	14.255
Due occupati	-	29	270	1.092	1.142	471	499	4.047	17.819	3.503	17.515
Tre occupati	-	13	134	533	621	300	292	2.333	9.798	1.893	9.465
Quattro occupati	1	8	68	264	282	183	173	1.385	5.170	979	4.895
Tutti occupati	-	5	6	56	65	29	34	279	1.030	195	975
<b>Famiglie con 6 o più componenti</b>	<b>2</b>	<b>34</b>	<b>221</b>	<b>772</b>	<b>1.029</b>	<b>639</b>	<b>863</b>	<b>7.110</b>	<b>19.910</b>	<b>3.560</b>	<b>23.038</b>
Numero componenti	13	214	1.405	4.913	6.589	4.151	5.753	-	-	-	-
<b>Famiglie con tutti i componenti non occupati</b>	<b>916</b>	<b>10.522</b>	<b>22.393</b>	<b>25.610</b>	<b>11.099</b>	<b>3.708</b>	<b>2.769</b>	<b>-</b>	<b>292.147</b>	<b>77.017</b>	<b>119.458</b>
Numero componenti	1.048	13.089	32.365	42.060	19.403	6.552	4.941	-	-	-	-
<b>Famiglie con componenti parte occupati e parte non occupati</b>	<b>114</b>	<b>2.563</b>	<b>15.436</b>	<b>41.620</b>	<b>27.036</b>	<b>9.607</b>	<b>8.381</b>	<b>-</b>	<b>479.107</b>	<b>104.757</b>	<b>361.768</b>
Numero componenti	317	7.322	48.410	140.075	96.935	35.863	32.846	-	-	-	-
<b>Famiglie con tutti i componenti occupati</b>	<b>551</b>	<b>3.682</b>	<b>8.184</b>	<b>11.069</b>	<b>5.375</b>	<b>1.868</b>	<b>1.660</b>	<b>-</b>	<b>128.849</b>	<b>32.389</b>	<b>55.632</b>
Numero componenti	612	4.556	12.345	19.981	10.822	3.871	3.445	-	-	-	-
<b>TOTALE</b>	<b>1.581</b>	<b>16.767</b>	<b>46.013</b>	<b>78.299</b>	<b>43.510</b>	<b>15.183</b>	<b>12.810</b>	<b>105.105</b>	<b>900.103</b>	<b>214.163</b>	<b>536.858</b>

(a) Non sono comprese le famiglie in coabitazione

**Tavola 4.35 - Abitazioni occupate fornite di impianti igienico-sanitari per numero di abitazioni, stanze, famiglie, occupanti, titolo di godimento, figura giuridica del proprietario ed epoca di costruzione**

AGGREGATI	ABITAZIONI FORNITE DI													
	GABINETTO													Acqua potabile e gabinetto
	NELL'ABITAZIONE				FUORI ABITAZIONE				TOTALE			BAGNO		
	1	2 o più	Totale	Di cui con scarico	Totale	Di cui con scarico	Numero	Di cui con scarico	Di cui collegato rete fognaria	1	2 o più	Totale		
ABITAZIONI OCCUPATE	165.024	38.416	203.440	201.853	7.221	4.064	210.661	205.917	161.546	169.285	30.741	200.026	209.959	
STANZE	652.086	214.540	866.626	860.843	22.883	13.056	889.509	873.899	678.166	684.454	171.231	855.685	886.881	
FAMIGLIE	165.824	38.653	204.477	202.883	7.265	4.095	211.742	206.978	162.319	170.120	30.934	201.054	211.038	
OCCUPANTI	399.638	120.614	520.252	516.905	12.439	7.004	532.691	523.909	402.049	418.529	96.829	515.358	531.127	
<b>NUMERO OCCUPANTI</b>														
1	46.452	4.260	50.712	50.013	4.187	2.344	54.899	52.357	42.570	45.037	3.288	48.325	54.600	
2	96.450	16.652	113.102	112.306	3.558	2.028	116.660	114.334	90.938	98.436	13.180	111.616	116.346	
3	108.627	31.584	140.211	139.509	2.028	1.098	142.239	140.607	111.084	113.919	25.725	139.644	141.882	
4	102.596	42.492	145.088	144.384	1.468	924	146.556	145.308	111.336	110.624	34.300	144.924	146.236	
5	31.795	16.245	48.040	47.785	640	370	48.680	48.155	33.055	34.995	12.850	47.845	48.540	
6	9.330	5.622	14.952	14.838	318	114	15.270	14.952	8.898	10.320	4.548	14.868	15.210	
7 o più	4.388	3.759	8.147	8.070	240	126	8.387	8.196	4.168	5.198	2.938	8.136	8.313	
<b>NUMERO STANZE</b>														
1	1.115	15	1.130	1.090	280	169	1.410	1.259	1.027	1.014	15	1.029	1.375	
2	27.036	394	27.430	26.836	4.108	2.222	31.538	29.058	23.310	24.878	558	25.436	31.280	
3	122.460	3.738	126.198	124.830	7.536	4.098	133.734	128.928	104.568	118.536	4.044	122.580	133.248	
4	270.428	34.392	304.820	303.020	6.080	3.656	310.900	306.676	245.848	273.704	28.320	302.024	310.124	
5	148.330	65.580	213.910	212.795	2.630	1.515	216.540	214.310	162.770	163.895	48.705	212.600	216.005	
6	47.832	41.706	89.538	89.124	1.116	636	90.654	89.760	65.310	56.226	32.802	89.028	90.450	
7 o più	34.885	68.715	103.600	103.148	1.133	760	104.733	103.908	75.333	46.201	56.787	102.988	104.399	
<b>TITOLO DI GODIMENTO</b>														
Proprietà	106.878	32.111	138.989	137.795	5.438	2.761	144.427	140.556	104.158	110.987	25.670	136.657	143.895	
Affitto	47.389	4.258	51.647	51.350	1.375	1.035	53.022	52.385	47.642	47.466	3.396	50.862	52.901	
Altro titolo	10.757	2.047	12.804	12.708	408	268	13.212	12.976	9.746	10.832	1.675	12.507	13.163	
<b>FIGURA GIURIDICA DEL PROPRIETARIO ED EPOCA DI COSTRUZIONE DEL FABBRICATO</b>														
<b>Persona fisica</b>	<b>157.754</b>	<b>36.373</b>	<b>194.127</b>	<b>192.590</b>	<b>7.045</b>	<b>3.921</b>	<b>201.172</b>	<b>196.511</b>	<b>153.153</b>	<b>161.357</b>	<b>29.453</b>	<b>190.810</b>	<b>200.500</b>	
Prima del 1919	47.861	8.392	56.253	55.360	5.700	3.101	61.953	58.461	40.613	47.279	6.401	53.680	61.520	
1919-1945	12.860	2.669	15.529	15.386	844	499	16.373	15.885	11.310	13.095	2.035	15.130	16.319	
1946-1960	16.551	2.263	18.814	18.729	241	144	19.055	18.873	15.987	16.743	1.890	18.633	19.007	
1961-1971	38.167	5.968	44.135	43.927	151	101	44.286	44.028	38.023	38.804	5.222	44.026	44.233	
1972-1981	34.707	10.650	45.357	45.185	98	67	45.455	45.252	36.238	36.643	8.685	45.328	45.384	
1982-1986	5.212	3.669	8.881	8.857	6	5	8.887	8.862	6.958	5.917	2.949	8.866	8.879	
Dopo il 1986	2.396	2.762	5.158	5.146	5	4	5.163	5.150	4.024	2.876	2.271	5.147	5.158	
<b>Impresa bancaria o assicuratrice</b>	<b>209</b>	<b>49</b>	<b>258</b>	<b>254</b>	<b>5</b>	<b>5</b>	<b>263</b>	<b>259</b>	<b>240</b>	<b>221</b>	<b>38</b>	<b>259</b>	<b>263</b>	
Prima del 1919	40	6	46	45	4	4	50	49	46	42	4	46	50	
1919-1945	14	12	26	26	-	-	26	26	18	18	8	26	26	
1946-1960	14	7	21	20	1	1	22	21	22	16	6	22	22	
1961-1971	97	5	102	101	-	-	102	101	96	99	3	102	102	
1972-1981	34	8	42	41	-	-	42	41	37	36	6	42	42	
1982-1986	5	7	12	12	-	-	12	12	12	5	7	12	12	
Dopo il 1986	5	4	9	9	-	-	9	9	9	5	4	9	9	
<b>Impresa di costruzioni o immobiliare</b>	<b>644</b>	<b>238</b>	<b>882</b>	<b>879</b>	<b>5</b>	<b>5</b>	<b>887</b>	<b>884</b>	<b>820</b>	<b>690</b>	<b>191</b>	<b>881</b>	<b>887</b>	
Prima del 1919	82	35	117	116	4	4	121	120	109	93	23	116	121	
1919-1945	25	18	43	42	-	-	43	42	43	28	16	44	43	
1946-1960	47	6	53	52	1	1	54	53	51	47	6	53	54	
1961-1971	129	24	153	153	-	-	153	153	146	131	22	153	153	
1972-1981	281	76	357	357	-	-	357	357	326	297	59	356	357	
1982-1986	54	41	95	95	-	-	95	95	85	60	35	95	95	
Dopo il 1986	26	38	64	64	-	-	64	64	60	34	30	64	64	

**Tavola 4.35 segue - Abitazioni occupate fornite di impianti igienico-sanitari per numero di abitazioni, stanze, famiglie, occupanti, titolo di godimento, figura giuridica del proprietario ed epoca di costruzione**

AGGREGATI	ABITAZIONI FORNITE DI												
	GABINETTO												Acqua potabile e gabinetto
	NELL'ABITAZIONE			FUORI ABITAZIONE			TOTALE			BAGNO			
	1	2 o più	Totale	Di cui con scarico	Totale	Di cui con scarico	Numero	Di cui con scarico	Di cui collegato rete fognaria	1	2 o più	Totale	
<b>Altra impresa industriale, commerciale, ecc.</b>	<b>753</b>	<b>308</b>	<b>1.061</b>	<b>1.059</b>	<b>8</b>	<b>6</b>	<b>1.069</b>	<b>1.065</b>	<b>816</b>	<b>803</b>	<b>235</b>	<b>1.038</b>	
Prima del 1919	112	46	158	157	6	4	164	161	132	122	31	153	163
1919-1945	76	22	98	98	1	1	99	99	76	78	16	94	99
1946-1960	69	16	85	85	1	1	86	86	74	71	14	85	86
1961-1971	231	61	292	291	-	-	292	291	217	243	47	290	290
1972-1981	210	102	312	312	-	-	312	312	224	224	76	300	309
1982-1986	34	35	69	69	-	-	69	69	53	38	30	68	69
Dopo il 1986	21	26	47	47	-	-	47	47	40	27	21	48	47
<b>Cooperativa edilizia</b>	<b>600</b>	<b>370</b>	<b>970</b>	<b>967</b>	<b>-</b>	<b>-</b>	<b>970</b>	<b>967</b>	<b>960</b>	<b>702</b>	<b>270</b>	<b>972</b>	<b>970</b>
Prima del 1919	11	1	12	12	-	-	12	12	12	11	1	12	12
1919-1945	4	1	5	5	-	-	5	5	4	5	-	5	5
1946-1960	12	2	14	14	-	-	14	14	14	14	2	16	14
1961-1971	32	5	37	37	-	-	37	37	37	34	3	37	37
1972-1981	317	190	507	506	-	-	507	506	505	377	132	509	507
1982-1986	156	88	244	243	-	-	244	243	238	177	66	243	244
Dopo il 1986	68	83	151	150	-	-	151	150	150	84	66	150	151
<b>Stato, Regione, Provincia, Comune, IACP</b>	<b>3.394</b>	<b>634</b>	<b>4.028</b>	<b>4.009</b>	<b>60</b>	<b>47</b>	<b>4.088</b>	<b>4.056</b>	<b>3.833</b>	<b>3.747</b>	<b>253</b>	<b>4.000</b>	<b>4.082</b>
Prima del 1919	573	47	620	613	49	36	669	649	552	557	44	601	665
1919-1945	150	5	155	153	4	4	159	157	119	148	1	149	159
1946-1960	362	9	371	371	1	1	372	372	351	358	7	365	372
1961-1971	352	30	382	381	2	2	384	383	359	364	21	385	384
1972-1981	1.418	365	1.783	1.777	4	4	1.787	1.781	1.749	1.681	102	1.783	1.785
1982-1986	415	134	549	547	-	-	549	547	542	494	56	550	549
Dopo il 1986	124	44	168	167	-	-	168	167	161	145	22	167	168
<b>Ente previdenziale</b>	<b>64</b>	<b>17</b>	<b>81</b>	<b>81</b>	<b>1</b>	<b>1</b>	<b>82</b>	<b>82</b>	<b>63</b>	<b>74</b>	<b>7</b>	<b>81</b>	<b>81</b>
Prima del 1919	17	6	23	23	1	1	24	24	14	16	6	22	23
1919-1945	26	7	33	33	-	-	33	33	28	32	1	33	33
1946-1960	4	2	6	6	-	-	6	6	6	7	-	7	6
1961-1971	13	1	14	14	-	-	14	14	11	14	-	14	14
1972-1981	3	1	4	4	-	-	4	4	3	4	-	4	4
1982-1986	-	-	-	-	-	-	-	-	-	-	-	-	-
Dopo il 1986	1	-	1	1	-	-	1	1	1	1	-	1	1
<b>Altro proprietario</b>	<b>1.606</b>	<b>427</b>	<b>2.033</b>	<b>2.014</b>	<b>97</b>	<b>79</b>	<b>2.130</b>	<b>2.093</b>	<b>1.661</b>	<b>1.691</b>	<b>294</b>	<b>1.985</b>	<b>2.113</b>
Prima del 1919	716	204	920	907	73	57	993	964	699	744	129	873	984
1919-1945	134	38	172	169	6	5	178	174	133	142	24	166	175
1946-1960	135	30	165	164	14	13	179	177	150	149	19	168	176
1961-1971	307	55	362	361	2	2	364	363	324	322	42	364	363
1972-1981	237	68	305	304	2	2	307	306	260	254	51	305	306
1982-1986	57	22	79	79	-	-	79	79	68	59	20	79	79
Dopo il 1986	20	10	30	30	-	-	30	30	27	21	9	30	30

**Tavola 4.36 - Abitazioni occupate fornite di acqua potabile, riscaldamento, acqua calda e telefono per numero di abitazioni, stanze, famiglie, occupanti, titolo di godimento, figura giuridica del proprietario ed epoca di costruzione**

AGGREGATI	ABITAZIONI FORNITE DI											
	ACQUA POTABILE				RISCALDAMENTO				ACQUA CALDA			
	DI ACQUEDOTTO		Totale		IMPIANTO FISSO		APPARECCHI FISSI CHE RISCALDANO		Totale		Telefono	
	Nell'abitazione	Fuori dell'abitazione	Pozzo o cisterna	Centralizzato ad uso di più abitazioni	Autonomo ad uso esclusivo dell'abitazione	Tutta o la maggior parte dell'abitazione	Alcune parti dell'abitazione	Totale	Totale	Di cui con impianto comune con quello del riscaldamento	Telefono	
<b>ABITAZIONI OCCUPATE</b>	197.804	2.117	199.921	13.254	81.546	88.694	23.238	17.062	210.540	189.152	98.210	178.085
STANZE	831.285	7.013	838.298	58.439	324.996	411.036	85.867	65.646	887.545	813.555	438.016	778.542
FAMIGLIE	198.789	2.132	200.921	13.354	81.814	89.223	23.394	17.174	211.605	190.100	98.677	178.938
OCCUPANTI	494.931	4.191	499.122	37.360	204.057	242.756	50.047	34.982	531.842	492.637	266.268	476.237
<b>NUMERO OCCUPANTI</b>												
1	52.597	1.127	53.724	2.884	20.211	17.183	9.911	7.725	55.030	43.839	19.175	35.941
2	110.198	832	111.030	6.652	46.864	48.556	12.022	9.204	116.646	105.264	53.952	101.950
3	133.338	738	134.076	8.664	58.842	65.799	10.302	6.990	141.933	134.568	74.340	131.871
4	135.656	840	136.496	10.400	57.712	72.912	9.592	5.984	146.200	140.732	81.056	138.396
5	43.615	395	44.010	4.830	15.155	25.555	4.925	2.870	48.505	46.275	25.950	46.090
6	12.918	156	13.074	2.244	3.834	8.136	1.890	1.332	15.192	14.220	7.716	14.322
7 o più	6.609	103	6.712	1.686	1.439	4.615	1.405	877	8.336	7.739	4.079	7.667
<b>NUMERO STANZE</b>												
1	1.336	84	1.420	83	531	278	419	216	1.444	958	441	506
2	30.036	932	30.968	2.086	11.480	7.566	8.072	5.180	32.298	23.126	9.388	17.358
3	127.200	2.742	129.942	7.356	59.079	39.126	20.967	14.694	133.866	112.974	48.585	101.607
4	293.884	1.376	295.260	17.036	138.716	124.540	26.336	20.172	309.764	286.872	147.720	274.708
5	201.060	895	201.955	15.020	74.935	112.705	15.780	12.300	215.720	204.075	119.690	200.420
6	82.968	444	83.412	7.458	21.942	55.110	7.062	6.150	90.264	85.644	51.246	84.996
7 o più	94.801	540	95.341	9.400	18.313	71.711	7.231	6.934	104.189	99.906	60.946	98.947
<b>TITOLO DI GODIMENTO</b>												
Proprietà	134.558	1.768	136.326	10.281	44.088	69.841	17.456	13.270	144.655	128.799	72.046	124.435
Affitto	51.036	255	51.291	1.950	32.197	13.250	4.383	2.831	52.661	48.346	19.466	43.928
Altro titolo	12.210	94	12.304	1.023	5.261	5.603	1.399	961	13.224	12.007	6.698	9.722
<b>FIGURA GIURIDICA DEL PROPRIETARIO ED EPOCA DI COSTRUZIONE DEL FABBRICATO</b>												
<b>Persona fisica</b>	<b>188.848</b>	<b>2.055</b>	<b>190.903</b>	<b>12.732</b>	<b>76.307</b>	<b>85.599</b>	<b>22.622</b>	<b>16.601</b>	<b>201.129</b>	<b>180.363</b>	<b>94.348</b>	<b>169.923</b>
Prima del 1919	56.666	1.523	58.189	5.689	7.535	27.534	15.089	12.324	62.482	48.357	22.228	46.044
1919-1945	14.965	116	15.081	1.456	3.413	8.107	2.820	1.947	16.287	14.042	6.791	13.031
1946-1960	18.166	67	18.233	906	8.831	7.621	1.549	914	18.915	17.520	7.402	16.697
1961-1971	42.651	132	42.783	1.654	27.670	14.149	1.520	790	44.129	42.199	18.735	40.068
1972-1981	43.089	178	43.267	2.321	25.361	18.157	1.282	513	45.313	44.377	28.737	41.140
1982-1986	8.428	25	8.453	436	2.830	5.708	238	74	8.850	8.753	6.135	8.221
Dopo il 1986	4.883	14	4.897	270	667	4.323	124	39	5.153	5.115	4.320	4.722
<b>Impresa bancaria o assicuratrice</b>	<b>247</b>	<b>2</b>	<b>249</b>	<b>15</b>	<b>188</b>	<b>63</b>	<b>3</b>	<b>8</b>	<b>262</b>	<b>250</b>	<b>91</b>	<b>247</b>
Prima del 1919	49	-	49	2	32	13	2	3	50	44	9	49
1919-1945	24	-	24	2	10	13	-	3	26	25	9	22
1946-1960	21	-	21	1	16	5	1	-	22	22	8	22
1961-1971	95	1	96	6	92	9	-	-	101	97	28	94
1972-1981	38	1	39	3	30	10	-	2	42	41	19	40
1982-1986	12	-	12	-	4	8	-	-	12	12	9	11
Dopo il 1986	8	-	8	1	4	5	-	-	9	9	9	9
<b>Impresa di costruzioni o immobiliare</b>	<b>866</b>	<b>2</b>	<b>868</b>	<b>21</b>	<b>502</b>	<b>329</b>	<b>28</b>	<b>16</b>	<b>875</b>	<b>842</b>	<b>448</b>	<b>746</b>
Prima del 1919	114	-	114	8	26	75	13	5	119	106	58	94
1919-1945	42	-	42	2	18	18	3	3	42	43	24	39
1946-1960	53	-	53	1	34	17	1	1	53	49	19	44
1961-1971	151	-	151	2	123	23	5	1	152	148	60	132
1972-1981	349	2	351	6	237	104	4	6	351	337	183	292
1982-1986	94	-	94	1	44	50	1	-	95	95	58	87
Dopo il 1986	63	-	63	1	20	42	1	-	63	64	46	58

**Tavola 4.36 segue - Abitazioni occupate fornite di acqua potabile, riscaldamento, acqua calda e telefono per numero di abitazioni, stanze, famiglie, occupanti, titolo di godimento, figura giuridica del proprietario ed epoca di costruzione**

AGGREGATI	ABITAZIONI FORNITE DI											
	ACQUA POTABILE			RISCALDAMENTO					ACQUA CALDA			Telefono
	DI ACQUEDOTTO		Totale	IMPIANTO FISSO		APPARECCHI FISSI CHE RISCALDANO			Totale	Totale	Di cui con impianto comune con quello del riscaldamento	
	Nell'abitazione	Fuori dell'abitazione		Pozzo o sistema	Centralizzato ad uso di più abitazioni	Autonomo ad uso esclusivo dell'abitazione	Tutta o la maggior parte dell'abitazione	Alcune parti dell'abitazione				
<b>Altra impresa industriale, commerciale, ecc.</b>	<b>952</b>	<b>5</b>	<b>957</b>	<b>109</b>	<b>548</b>	<b>429</b>	<b>59</b>	<b>24</b>	<b>1.060</b>	<b>1.016</b>	<b>496</b>	
Prima del 1919	146	1	147	16	60	72	14	13	159	150	66	142
1919-1945	91	1	92	7	44	39	9	6	98	95	35	86
1946-1960	75	1	76	10	53	26	6	-	85	79	24	76
1961-1971	267	1	268	22	183	99	6	4	292	282	129	261
1972-1981	268	1	269	42	176	110	22	1	309	293	156	266
1982-1986	61	-	61	8	27	41	1	-	69	69	46	68
Dopo il 1986	44	-	44	4	5	42	1	-	48	48	40	42
<b>Cooperativa edilizia</b>	<b>967</b>	<b>5</b>	<b>972</b>	<b>2</b>	<b>541</b>	<b>420</b>	<b>3</b>	<b>1</b>	<b>965</b>	<b>959</b>	<b>725</b>	<b>949</b>
Prima del 1919	12	-	12	-	1	9	-	-	10	11	9	11
1919-1945	5	-	5	-	3	1	1	-	5	5	3	5
1946-1960	16	-	16	-	13	1	-	-	14	14	2	15
1961-1971	37	-	37	-	33	3	-	-	36	36	18	36
1972-1981	505	3	508	1	411	92	2	-	505	502	343	501
1982-1986	243	1	244	-	72	172	-	-	244	241	207	237
Dopo il 1986	149	1	150	1	8	142	-	1	151	150	143	144
<b>Stato, Regione, Provincia, Comune, IACP</b>	<b>3.984</b>	<b>28</b>	<b>4.012</b>	<b>101</b>	<b>2.586</b>	<b>1.035</b>	<b>258</b>	<b>181</b>	<b>4.060</b>	<b>3.765</b>	<b>1.201</b>	<b>3.522</b>
Prima del 1919	621	4	625	57	242	204	107	112	665	546	210	437
1919-1945	152	1	153	8	67	45	27	16	155	142	42	117
1946-1960	368	-	368	5	136	113	85	33	367	323	114	318
1961-1971	374	1	375	15	284	71	20	8	383	358	82	342
1972-1981	1.765	14	1.779	10	1.505	249	12	11	1.777	1.692	359	1.644
1982-1986	541	6	547	3	298	244	5	-	547	538	269	516
Dopo il 1986	163	2	165	3	54	109	2	1	166	166	125	148
<b>Ente previdenziale</b>	<b>63</b>	<b>1</b>	<b>64</b>	<b>20</b>	<b>54</b>	<b>17</b>	<b>5</b>	<b>5</b>	<b>81</b>	<b>72</b>	<b>24</b>	<b>76</b>
Prima del 1919	11	-	11	14	5	11	5	4	25	21	10	21
1919-1945	32	-	32	1	29	2	-	1	32	29	7	31
1946-1960	7	-	7	-	5	-	-	-	5	5	1	6
1961-1971	9	1	10	4	12	2	-	-	14	12	3	13
1972-1981	3	-	3	1	3	1	-	-	4	4	2	4
1982-1986	-	-	-	-	-	-	-	-	-	-	-	-
Dopo il 1986	1	-	1	-	-	1	-	-	1	1	1	1
<b>Altro proprietario</b>	<b>1.877</b>	<b>19</b>	<b>1.896</b>	<b>254</b>	<b>820</b>	<b>802</b>	<b>260</b>	<b>226</b>	<b>2.108</b>	<b>1.885</b>	<b>877</b>	<b>1.681</b>
Prima del 1919	822	12	834	175	182	411	199	193	985	798	331	735
1919-1945	158	2	160	17	55	73	28	16	172	158	51	138
1946-1960	168	-	168	11	101	49	17	9	176	168	67	143
1961-1971	342	3	345	21	250	96	11	6	363	352	169	290
1972-1981	289	1	290	19	190	108	3	2	303	301	179	276
1982-1986	71	1	72	8	34	43	2	-	79	78	55	72
Dopo il 1986	27	-	27	3	8	22	-	-	30	30	25	27

# CAPITOLO 5 - DATI COMUNALI

**Tavola 5.1 - Popolazione residente per sesso, stato civile e Comune**

COMUNI	MASCHI					FEMMINE							
	CONIUGATI					CONIUGATE							
	Celibi	Totale Di cui sepa- rati di fatto	Separati le- galmente	Divorziati	Vedovi	Nubili	Totale Di cui sepa- rate di fatto	Separate le- galmente	Divorziate	Vedove			
001	Acceglio	68	49	-	-	5	39	42	-	-	-	35	
002	Aisone	53	85	-	-	1	9	42	83	1	-	-	36
003	Alba	6.069	7.557	27	131	97	410	5.223	7.638	29	203	151	1.903
004	Albaretto della Torre	73	71	-	1	1	6	40	67	-	-	-	19
005	Alto	29	29	1	1	-	7	12	28	-	-	-	12
006	Argentera	25	25	-	-	-	3	11	21	-	-	-	11
007	Arguello	52	41	-	2	-	1	25	44	1	3	-	18
008	Bagnasco	194	248	-	7	6	32	163	252	1	7	1	133
009	Bagnolo Piemonte	1.145	1.286	7	15	15	75	886	1.291	8	14	14	382
010	Baldissero d'Alba	228	271	-	1	2	12	147	278	-	2	4	78
011	Barbaresco	152	173	3	1	3	14	104	172	1	2	1	35
012	Barge	1.555	1.747	16	22	25	129	1.213	1.754	6	34	20	558
013	Barolo	139	165	-	6	2	7	114	172	1	2	3	62
014	Bastia Mondovì	120	162	3	2	4	19	89	155	-	1	3	49
015	Battifollo	68	66	1	1	1	8	26	72	-	-	1	30
016	Beinette	606	662	1	9	10	32	490	668	1	4	6	169
017	Bellino	65	54	-	-	-	1	33	55	-	-	-	26
018	Belvedere Langhe	75	98	-	-	2	9	47	98	-	-	1	28
019	Bene Vagienna	739	797	4	14	8	52	507	797	3	5	10	264
020	Benevello	90	121	1	-	-	3	72	115	2	-	-	18
021	Bergolo	19	13	-	-	1	2	3	22	-	-	-	13
022	Bermezzo	562	658	3	14	6	24	473	655	2	19	6	137
023	Bonvicino	21	39	-	1	-	4	13	33	-	1	-	15
024	Borgomale	68	99	2	-	-	9	47	100	-	-	-	20
025	Borgo San Dalmazzo	2.253	2.830	14	81	42	137	1.919	2.841	12	72	61	703
026	Bosia	46	63	-	-	-	3	25	69	-	-	-	19
027	Bossolasco	139	181	5	2	-	14	95	173	-	1	3	66
028	Boves	1.981	2.172	8	30	28	101	1.642	2.187	4	30	34	622
029	Bra	5.528	7.121	38	127	98	295	4.745	7.217	35	164	144	1.772
030	Briaglia	68	61	2	1	-	5	35	66	-	2	-	25
031	Briga Alta	17	22	-	-	1	4	6	21	-	-	1	9
032	Brondello	110	73	1	2	2	8	40	66	-	2	-	27
033	Brossasco	314	258	2	5	5	21	200	257	1	9	3	105
034	Busca	2.016	2.202	10	28	26	125	1.605	2.223	10	26	20	642
035	Camerana	159	197	-	1	1	22	108	207	-	2	1	74
036	Carno	44	64	-	-	-	7	37	66	-	-	-	17
037	Canale	1.070	1.283	5	17	10	69	855	1.293	5	17	17	334
038	Canosio	26	20	-	-	-	5	20	21	-	1	1	12
039	Caprauna	26	51	1	1	1	4	19	49	-	-	1	19
040	Caraglio	1.319	1.384	6	20	16	77	1.056	1.382	8	17	17	433
041	Caramagna Piemonte	507	610	5	10	8	38	466	606	1	5	2	154
042	Cardè	231	270	1	-	-	16	198	266	-	1	2	84
043	Carrù	780	1.037	6	20	14	69	581	1.042	4	24	15	375
044	Cartignano	33	45	-	1	-	4	22	42	-	-	-	30
045	Casalgrasso	313	364	4	4	2	18	261	366	3	3	-	81
046	Castagnito	303	398	1	6	1	19	291	393	1	8	5	95
047	Casteldelfino	66	70	1	-	-	6	45	70	-	-	-	39
048	Castellar	61	56	-	1	2	4	41	56	-	-	-	20
049	Castelletto Stura	259	282	-	2	2	16	167	278	-	-	1	65
050	Castelletto Uzzone	101	95	-	1	-	14	55	96	-	2	-	31
051	Castellinaldo	189	202	-	3	3	8	112	200	1	-	4	62
052	Castellino Tanaro	69	91	1	3	-	3	51	93	1	1	1	31
053	Castelmagno	51	39	1	1	1	1	18	32	-	-	1	19
054	Castelnuovo di Ceva	22	38	-	-	3	3	27	36	-	-	-	14
055	Castiglione Falletto	103	136	2	1	1	7	85	138	-	1	3	40
056	Castiglione Tinella	189	244	4	1	-	19	145	242	-	3	1	105
057	Castino	119	147	1	4	-	7	74	140	-	2	2	54
058	Cavallerleone	133	136	-	-	1	5	111	132	-	-	-	52
059	Cavallermaggiore	1.044	1.153	9	10	11	46	802	1.165	8	17	6	288
060	Celle di Macra	45	29	1	-	1	1	18	29	-	-	-	24
061	Centallo	1.338	1.459	5	23	10	78	1.132	1.443	4	26	11	326
062	Ceresole Alba	470	472	1	7	3	25	352	486	2	9	3	113
063	Cerreto Langhe	95	97	-	-	-	7	52	95	-	-	3	34
064	Cervasca	822	963	2	10	11	45	643	973	4	11	9	186
065	Cervere	400	430	2	4	4	18	288	430	-	3	3	102

Tavola 5.1 segue - Popolazione residente per sesso, stato civile e Comune

COMUNI	MASCHI						FEMMINE						
	CONIUGATI						CONIUGATE						
	Celibi	Totale Di cui separati di fatto	Separati legalmente	Divorziati	Vedovi	Nubili	Totale Di cui separati di fatto	Separate legalmente	Divorziati	Vedove			
066	Ceva	1.119	1.446	8	40	10	87	895	1.441	8	40	15	475
067	Cherasco	1.457	1.662	6	26	16	99	1.116	1.651	2	27	19	430
068	Chiusa di Pesio	735	850	6	12	8	56	513	866	6	10	8	331
069	Cigliè	39	53	-	-	-	2	26	53	-	-	1	23
070	Cisone	50	31	-	-	-	2	12	27	-	-	-	14
071	Clavesana	208	244	2	6	3	23	116	237	-	2	1	101
072	Corneliano d'Alba	378	457	2	4	8	36	302	456	1	5	6	193
073	Cortemilia	567	646	6	10	8	48	414	645	4	9	10	230
074	Cossano Belbo	227	300	3	6	3	20	181	301	2	3	1	103
075	Costigliole Saluzzo	679	782	7	14	14	40	511	780	3	12	14	251
076	Cravanzana	75	127	1	-	-	10	53	130	-	-	-	46
077	Crissolo	73	60	1	1	2	5	31	51	-	-	-	24
078	Cuneo	11.609	13.615	75	310	265	735	10.622	13.737	76	413	427	4.061
079	Demonte	531	500	2	10	9	40	317	500	2	15	10	202
080	Diano d'Alba	581	741	5	8	5	38	445	723	2	11	4	178
081	Dogliani	960	1.227	8	15	9	82	741	1.189	2	25	10	408
082	Dronero	1.473	1.716	9	19	16	119	1.265	1.725	3	22	17	597
083	Elva	54	30	-	-	-	6	26	30	-	-	-	8
084	Entracque	222	202	1	5	5	12	154	203	1	5	2	68
085	Ervie	410	453	1	10	6	29	274	453	2	6	6	148
086	Farigliano	343	465	1	7	3	35	277	462	2	1	4	138
087	Faule	79	104	1	2	3	9	58	101	-	2	1	30
088	Feisoglio	109	114	-	1	1	13	66	113	-	-	1	41
089	Fossano	5.259	5.916	20	112	76	298	4.208	5.931	32	129	88	1.419
090	Frabosa Soprana	262	236	3	1	2	20	177	246	2	1	1	92
091	Frabosa Sottana	296	274	2	9	4	32	185	283	3	6	4	104
092	Frassino	107	84	-	-	3	7	47	81	-	-	2	56
093	Gaiola	87	99	1	1	-	5	63	97	-	-	1	34
094	Gambasca	83	66	-	1	1	4	54	69	1	1	-	32
095	Gareasio	751	1.042	4	26	24	86	553	1.041	10	21	16	458
096	Genola	487	518	3	11	6	21	405	521	3	12	3	126
097	Gorzegno	89	125	-	-	1	8	64	120	-	2	-	32
098	Gottasecca	54	43	-	-	-	8	22	47	-	-	-	27
099	Govone	396	506	-	7	5	42	314	507	1	3	1	179
100	Grinzane Cavour	325	461	2	5	1	27	247	466	4	5	2	74
101	Guarene	526	686	2	10	11	41	415	691	-	9	7	150
102	Iglliano	17	28	-	-	-	4	13	27	-	-	-	8
103	Isasca	47	19	-	-	-	2	18	20	-	-	-	9
104	Lagnasco	300	341	1	1	-	7	262	342	1	-	-	88
105	La Morra	486	602	3	10	8	45	404	626	2	11	9	215
106	Lequio Berria	150	155	-	-	-	13	79	149	-	1	-	39
107	Lequio Tanaro	151	166	-	4	-	12	77	165	-	2	1	51
108	Lesegno	138	220	3	4	-	14	112	205	-	5	4	85
109	Levice	82	97	-	-	-	5	38	93	-	-	-	29
110	Limone Piemonte	402	369	5	9	11	21	279	364	1	7	15	104
111	Lisio	73	76	-	1	-	6	45	74	-	-	-	27
112	Macra	25	18	-	2	-	2	14	11	-	-	-	9
113	Magliano Alfieri	311	394	-	8	4	29	241	395	2	8	2	163
114	Magliano Alpi	423	509	1	6	10	38	304	512	2	10	5	157
115	Mango	280	354	2	6	2	25	188	358	3	3	3	129
116	Manta	706	843	1	12	6	31	555	854	3	23	6	207
117	Marene	619	628	2	7	4	27	465	628	3	7	6	132
118	Margarita	269	312	1	4	3	17	207	319	1	3	2	92
119	Mammora	29	31	-	-	1	3	30	32	-	-	-	14
120	Marsaglia	85	89	-	1	2	7	43	88	-	-	1	41
121	Martiniana Po	168	183	2	2	-	21	106	180	-	3	-	66
122	Melle	105	109	-	1	1	13	52	115	-	2	1	56
123	Moiola	63	83	-	1	1	6	51	85	-	-	-	30
124	Mombarcaro	71	93	-	3	2	8	50	92	-	2	-	49
125	Mombasiglio	141	154	-	2	1	14	98	157	1	1	4	55
126	Monastero di Vasco	255	281	4	2	6	10	180	280	1	2	-	91
127	Monasterolo Casotto	36	36	-	1	-	8	15	37	-	-	-	16
128	Monasterolo di Savigliano	275	264	-	6	1	13	231	268	-	4	3	77
129	Monchiero	101	126	1	1	2	8	58	128	-	2	3	45
130	Mondovi	4.697	5.522	34	107	82	309	3.947	5.538	35	139	125	1.689



Tavola 5.1 segue - Popolazione residente per sesso, stato civile e Comune

COMUNI	MASCHI						FEMMINE						
	CONIUGATI						CONIUGATE						
	Celibi	Totale	Di cui sepa- rati di fatto	Separati le- galmente	Divorziati	Vedovi	Nubili	Totale	Di cui sepa- rate di fatto	Separate le- galmente	Divorziate	Vedove	
131	Monesiglio	167	226	4	2	3	15	114	221	1	1	1	103
132	Monforte d'Alba	417	509	-	14	6	36	295	512	-	2	2	175
133	Montà	870	1.076	7	11	7	70	742	1.071	5	16	14	292
134	Montaldo di Mondovi	158	139	1	4	-	29	94	149	2	3	3	72
135	Montaldo Roero	162	243	-	4	2	12	118	240	-	1	5	73
136	Montanera	162	169	1	2	1	12	110	166	-	1	2	44
137	Montelupo Albese	102	102	1	-	1	7	65	112	-	5	3	31
138	Montemale di Cuneo	53	59	-	1	-	7	38	52	-	-	-	28
139	Monterosso Grana	135	119	1	2	5	16	81	124	1	1	3	73
140	Monteu Roero	349	401	4	6	5	29	243	385	-	2	5	140
141	Montezemolo	44	64	1	3	2	3	33	60	-	2	-	17
142	Monticello d'Alba	382	446	1	8	7	27	300	442	-	3	4	141
143	Moretta	878	1.008	3	24	5	57	731	1.016	4	16	10	272
144	Morozzo	475	430	2	7	3	26	315	448	3	7	5	144
145	Murazzano	178	219	1	6	2	23	118	221	1	-	1	114
146	Murello	221	247	2	3	-	8	162	246	-	3	1	55
147	Narzole	728	762	5	7	6	35	495	773	5	13	10	252
148	Neive	557	721	1	14	9	48	419	729	-	6	8	246
149	Neviglie	83	118	-	-	3	8	70	122	-	3	-	21
150	Niella Belbo	85	124	-	-	3	13	70	120	-	1	1	40
151	Niella Tanaro	206	257	4	4	3	22	130	248	4	6	10	104
152	Novello	187	232	2	7	-	8	143	231	1	7	1	63
153	Nucetto	110	115	2	-	2	6	74	112	1	1	-	41
154	Oncino	36	23	1	-	1	4	19	23	-	-	-	23
155	Ormea	441	584	2	10	8	67	299	596	1	7	9	263
156	Ostana	27	28	1	-	-	5	17	25	-	-	-	17
157	Paesana	756	757	7	8	13	60	504	753	8	13	13	305
158	Pagno	127	127	-	3	4	8	72	127	1	1	3	34
159	Pamparato	124	127	2	1	5	12	87	120	-	-	1	66
160	Paroldo	50	64	-	-	-	1	39	66	-	-	-	29
161	Perletto	77	91	1	2	1	10	34	82	-	-	1	39
162	Perlo	31	43	-	-	-	7	21	40	-	-	-	22
163	Peveragno	1.107	1.226	9	17	10	58	844	1.231	8	25	14	365
164	Pezzolo Valle Uzzone	91	104	-	1	-	10	58	106	-	1	1	31
165	Pianfei	398	410	-	6	7	25	292	424	1	6	3	124
166	Piasco	546	657	8	10	10	40	495	655	4	8	5	216
167	Pietraporzio	36	30	-	1	1	2	19	29	1	-	1	13
168	Piobesi d'Alba	196	241	1	7	2	14	149	244	-	3	3	54
169	Piozzo	163	261	-	7	2	22	141	259	1	1	1	99
170	Pocapaglia	508	583	2	5	6	37	420	585	-	6	4	142
171	Polonghera	266	315	1	5	6	25	232	323	-	2	4	89
172	Pontechianale	49	47	-	-	2	8	35	50	-	-	-	22
173	Pradives	92	76	-	-	-	8	48	82	-	-	1	41
174	Prazzo	61	59	-	-	2	10	55	54	-	-	-	41
175	Priero	78	111	-	4	1	10	51	109	-	1	-	40
176	Priocca	398	448	4	4	4	37	301	442	2	3	1	146
177	Priola	168	218	-	1	-	15	140	216	-	2	2	91
178	Prunetto	107	142	-	1	-	14	50	142	2	-	-	46
179	Racconigi	2.190	2.554	12	39	23	119	1.745	2.551	14	47	36	608
180	Revello	928	990	6	14	6	57	764	1.001	2	14	4	268
181	Rifreddo	227	251	1	4	-	17	153	253	2	6	1	63
182	Rittana	35	44	2	-	-	4	18	41	-	-	-	21
183	Roaschia	44	51	-	4	-	8	24	50	-	-	-	28
184	Roascio	23	21	-	-	-	2	11	23	-	-	-	18
185	Robilante	508	542	2	19	13	33	385	549	5	14	14	173
186	Roburent	137	152	1	4	4	11	93	156	4	2	4	60
187	Roccabruna	333	289	1	3	6	21	223	306	1	5	6	116
188	Rocca Cigliè	45	56	-	-	1	4	32	57	-	-	-	23
189	Rocca de' Baldi	398	394	1	1	3	34	300	386	1	3	1	135
190	Roccaforte Mondovi	489	488	3	12	6	39	306	474	3	10	11	137
191	Roccasparvera	136	146	-	5	1	11	86	148	-	1	-	55
192	Roccapione	639	686	8	22	15	43	475	687	4	21	12	186
193	Rocchetta Belbo	38	56	-	-	1	5	25	59	2	-	-	20
194	Roddi	239	290	3	2	9	24	191	286	2	1	4	62
195	Roddino	95	89	1	1	-	7	60	89	-	1	-	39

**Tavola 5.1 segue - Popolazione residente per sesso, stato civile e Comune**

COMUNI	MASCHI						FEMMINE					
	CONIUGATI			Divorziati	Vedovi	CONIUGATE			Divorziate	Vedove		
	Celibi	Totale Di cui separati di fatto	Separati legalmente			Nubili	Totale Di cui separate legalmente					
196 Rodello	170	206	2	1	3	14	136	206	3	3	-	72
197 Rossana	230	241	1	6	5	21	157	238	1	4	1	76
198 Ruffia	72	72	-	1	1	5	39	69	-	2	1	16
199 Sale delle Langhe	111	126	2	2	1	14	77	127	2	2	1	52
200 Sale San Giovanni	50	42	1	2	2	4	21	44	1	-	-	27
201 Saliceto	297	408	2	3	7	26	251	409	3	2	5	156
202 Salmour	155	137	2	2	1	9	96	137	1	3	-	42
203 Saluzzo	3.375	3.904	22	67	65	203	2.933	3.905	19	81	77	1.262
204 Sambuco	27	24	1	-	-	3	29	20	-	-	-	7
205 Sampeyre	317	309	2	5	7	26	214	310	1	5	3	159
206 San Benedetto Belbo	52	58	1	-	2	4	15	54	1	1	1	15
207 San Damiano Macra	151	121	1	2	2	13	67	115	-	-	-	77
208 Sanfrè	453	559	2	7	6	20	378	559	1	6	10	157
209 Sanfront	651	639	2	11	6	52	462	642	2	8	11	212
210 San Michele Mondovì	481	545	1	7	9	39	328	554	3	10	10	185
211 Sant'Albano Stura	475	539	-	8	6	23	333	536	-	7	6	131
212 Santa Vittoria d'Alba	492	659	2	11	9	30	411	656	3	10	9	116
213 Santo Stefano Belbo	890	1.038	4	11	8	69	686	1.053	2	11	13	358
214 Santo Stefano Roero	259	297	3	1	3	24	176	292	-	2	4	103
215 Savigliano	3.990	4.924	33	79	54	239	3.248	4.931	17	113	74	1.297
216 Scagnello	42	60	-	-	-	7	32	63	-	-	-	16
217 Scarnafigi	442	430	1	8	3	23	316	431	-	3	2	113
218 Serralunga d'Alba	110	118	-	-	-	10	70	121	-	1	-	44
219 Serravalle Langhe	69	84	-	2	1	7	42	79	-	4	1	29
220 Sinio	106	124	-	1	1	15	66	134	3	1	1	34
221 Somano	97	114	-	2	1	11	49	111	-	-	-	41
222 Sommariva del Bosco	1.239	1.523	9	23	19	85	1.023	1.511	7	28	18	415
223 Sommariva Perno	437	608	2	13	3	34	369	622	4	7	2	184
224 Stroppio	34	19	-	-	2	4	21	19	-	-	-	25
225 Tarantasca	441	469	1	2	5	14	330	471	-	4	4	82
226 Torre Bormida	60	63	2	3	1	5	32	64	-	-	-	15
227 Torre Mondovì	105	147	2	1	1	15	89	152	-	-	2	67
228 Torre San Giorgio	145	173	-	4	-	10	119	175	-	-	2	32
229 Torresina	14	27	-	-	-	1	4	29	-	-	-	9
230 Treiso	137	194	-	3	3	11	119	183	-	2	1	56
231 Trezzo Tinella	88	97	-	1	-	6	52	96	-	2	-	23
232 Trinità	441	458	1	4	6	36	374	457	1	6	-	157
233 Valdieri	240	251	3	5	7	30	162	249	1	5	6	99
234 Valgrana	161	192	-	4	3	21	128	197	-	2	2	65
235 Valloriate	59	43	-	-	-	5	21	47	-	-	-	31
236 Valmala	22	11	-	-	-	2	7	14	-	-	-	14
237 Venasca	343	384	-	4	3	23	275	389	2	5	4	108
238 Verduno	101	103	2	1	1	6	70	105	1	-	1	42
239 Verrante	378	351	3	-	1	25	251	347	5	4	8	112
240 Verzuolo	1.307	1.505	5	29	20	98	1.053	1.524	6	21	20	443
241 Vezza d'Alba	449	519	1	7	8	38	316	518	-	5	2	146
242 Vicoforte	608	699	2	20	18	52	482	712	10	10	13	245
243 Vignolo	379	454	1	4	2	20	322	458	3	9	4	93
244 Villafalletto	719	680	4	3	3	62	601	680	5	2	4	223
245 Villanova Mondovì	1.042	1.186	7	23	27	64	828	1.187	7	29	21	350
246 Villanova Solaro	235	182	-	1	1	12	134	188	-	1	-	54
247 Villar San Costanzo	293	299	-	5	2	17	188	306	1	7	-	90
248 Vinadio	204	194	-	1	3	12	124	189	-	-	6	68
249 Viola	121	121	-	5	-	18	66	121	-	1	2	43
250 Vottignasco	138	138	-	1	-	6	95	136	1	1	1	43
<b>TOTALE</b>	<b>118.929</b>	<b>137.869</b>	<b>703</b>	<b>2.308</b>	<b>1.758</b>	<b>8.218</b>	<b>94.154</b>	<b>138.356</b>	<b>601</b>	<b>2.520</b>	<b>2.070</b>	<b>41.052</b>

Tavola 5.2 - Popolazione residente per classe di età, sesso e Comune

COMUNI	CLASSI DI ETÀ (anni)										Totale	
	Meno di 5	5-9	10-14	15-24	25-34	35-44	45-54	55-64	65-74	75 e più		
MASCHI												
001	Acceglio	6	1	1	15	19	17	13	25	9	16	122
002	Aisone	3	9	4	16	8	17	25	22	23	21	148
003	Alba	589	651	746	2.202	2.253	2.014	1.971	1.926	1.086	826	14.264
004	Albaretto della Torre	10	8	4	32	23	20	12	20	12	11	152
005	Alto	1	2	-	6	9	6	7	10	13	12	66
006	Argentera	2	2	3	7	7	8	8	6	6	5	54
007	Arguello	4	1	7	17	13	19	13	12	2	8	96
008	Bagnasco	11	17	20	63	70	54	70	78	60	44	487
009	Bagnolo Piemonte	80	103	133	351	385	381	317	361	257	168	2.536
010	Baldissero d'Alba	23	25	26	80	67	50	68	78	54	43	514
011	Barbaresco	12	19	22	50	40	48	44	54	25	29	343
012	Barge	148	151	166	475	494	494	491	504	338	217	3.478
013	Barolo	12	13	13	50	44	47	38	41	37	24	319
014	Bastia Mondovì	9	7	11	41	38	38	43	46	41	33	307
015	Battifollo	1	7	9	14	15	14	15	26	19	24	144
016	Beinette	64	68	74	233	206	182	191	140	86	75	1.319
017	Bellino	5	4	5	13	25	13	10	19	16	10	120
018	Belvedere Langhe	3	5	10	16	26	19	21	39	21	24	184
019	Bene Vagienna	78	74	81	198	217	210	199	224	173	156	1.610
020	Benevello	10	17	10	25	32	30	25	25	25	15	214
021	Bergolo	-	1	3	-	3	5	6	5	3	9	35
022	Berzezzo	67	87	87	176	206	213	126	140	103	59	1.264
023	Bonvicino	-	1	4	3	5	8	9	14	12	9	65
024	Borgomale	4	9	5	14	24	20	17	33	26	24	176
025	Borgo San Dalmazzo	266	264	298	757	928	882	763	577	369	239	5.343
026	Bosia	4	8	3	16	13	18	8	16	16	10	112
027	Bossolasco	15	18	15	39	43	38	47	47	35	39	336
028	Boves	254	214	242	594	732	649	533	519	317	258	4.312
029	Bra	628	656	739	2.046	2.062	1.999	1.690	1.666	1.070	613	13.169
030	Briaglia	6	4	6	14	16	20	13	19	17	20	135
031	Briga Alta	1	-	2	2	2	6	5	6	10	10	44
032	Brondello	10	8	5	22	24	29	28	30	24	15	195
033	Brossasco	14	26	37	86	82	87	105	85	40	41	603
034	Busca	229	247	252	594	653	679	583	553	346	261	4.397
035	Camerana	8	16	18	49	39	44	44	59	50	53	380
036	Camo	4	1	7	14	15	17	10	22	14	11	115
037	Canale	132	96	158	338	401	337	302	316	220	149	2.449
038	Canosio	1	-	2	5	7	4	9	11	6	6	51
039	Caprauna	1	3	2	8	11	7	12	11	19	9	83
040	Caraglio	146	159	158	388	443	418	395	327	217	165	2.816
041	Caramagna Piemonte	47	70	73	177	162	203	155	124	89	73	1.173
042	Cardè	14	21	28	81	75	76	73	62	45	42	517
043	Carrù	72	79	94	256	282	272	262	246	184	173	1.920
044	Cartignano	2	2	4	13	10	8	15	10	9	10	83
045	Casalgrasso	32	49	46	93	110	117	99	78	49	28	701
046	Castagnito	29	36	50	106	142	119	91	72	42	40	727
047	Casteldelfino	3	8	4	14	18	16	21	21	18	19	142
048	Castellar	1	7	9	15	15	23	18	24	5	7	124
049	Castelletto Stura	22	30	39	77	78	79	76	62	56	42	561
050	Castelletto Uzzone	3	11	10	21	32	16	29	45	15	29	211
051	Castellinaldo	17	17	22	58	57	49	55	65	34	31	405
052	Castellino Tanaro	8	3	8	19	16	19	24	27	23	19	166
053	Castelmagno	5	4	6	10	17	15	7	16	11	2	93
054	Castelnuovo di Ceva	2	2	2	7	8	11	8	7	9	10	66
055	Castiglione Falletto	9	12	11	39	35	32	41	29	20	20	248
056	Castiglione Tinella	27	18	21	51	64	46	53	71	46	56	453
057	Castino	9	7	14	26	39	39	30	53	34	26	277
058	Cavallerleone	10	10	18	38	36	43	36	44	20	20	275
059	Cavallermaggiore	103	112	126	356	374	280	314	321	172	106	2.264
060	Celle di Macra	3	6	2	7	10	4	11	13	10	10	76
061	Centallo	123	153	171	427	485	425	422	350	197	155	2.908
062	Ceresole Alba	43	56	53	165	133	141	141	131	62	52	977
063	Cerreto Langhe	12	12	9	13	36	28	21	19	26	23	199
064	Cervasca	89	99	108	291	273	268	298	211	125	89	1.851

Tavola 5.2 segue - Popolazione residente per classe di età, sesso e Comune

COMUNI	CLASSI DI ETÀ (anni)										Totale	
	Meno di 5	5-9	10-14	15-24	25-34	35-44	45-54	55-64	65-74	75 e più		
MASCHI												
065	Cervere	49	48	50	120	141	108	112	96	63	69	856
066	Ceva	111	134	117	350	402	417	341	361	264	205	2.702
067	Cherasco	147	152	166	470	495	465	444	426	281	214	3.260
068	Chiusa di Pesio	71	70	79	233	238	231	222	200	174	143	1.661
069	Cigliè	2	1	3	10	14	9	11	13	16	15	94
070	Cisone	2	2	2	9	8	9	8	19	14	10	83
071	Clavesana	8	17	32	61	50	57	67	91	52	49	484
072	Comeliano d'Alba	25	24	39	125	128	116	109	156	90	71	883
073	Cortemilia	56	51	57	142	196	160	153	202	151	111	1.279
074	Cossano Belbo	15	18	29	63	69	69	81	83	74	55	556
075	Costigliole Saluzzo	65	83	94	249	215	218	216	187	114	88	1.529
076	Cravanzana	3	2	10	16	34	25	26	34	30	32	212
077	Crissolo	2	2	5	13	20	18	18	33	19	11	141
078	Cuneo	1.208	1.236	1.353	3.909	4.288	3.908	3.721	3.130	2.253	1.528	26.534
079	Demonte	43	43	45	132	149	152	168	150	116	92	1.090
080	Diano d'Alba	56	65	65	195	244	191	194	157	100	106	1.373
081	Dogliani	77	97	105	290	370	288	277	322	242	225	2.293
082	Dronero	155	144	146	472	531	474	441	430	305	245	3.343
083	Elva	4	3	3	10	14	5	10	19	15	7	90
084	Entracque	15	21	15	56	65	58	66	60	60	30	446
085	Envie	43	37	50	138	122	121	125	115	87	70	908
086	Farigliano	32	36	42	111	121	114	113	134	70	80	853
087	Faule	9	10	7	25	30	29	22	32	24	9	197
088	Feisoglio	7	5	7	28	32	24	26	46	34	29	238
089	Fossano	550	598	696	1.672	1.873	1.724	1.573	1.410	929	636	11.661
090	Frabosa Soprana	18	18	15	55	71	71	53	77	78	65	521
091	Frabosa Sottana	21	22	29	88	88	81	85	94	60	47	615
092	Frassinò	10	4	2	21	25	18	30	28	38	25	201
093	Gaiola	6	4	12	23	20	31	34	26	18	18	192
094	Gambasca	5	10	7	29	17	26	19	17	18	7	155
095	Garessio	60	66	70	219	269	271	244	295	254	181	1.929
096	Genola	65	52	80	144	171	171	137	108	70	45	1.043
097	Gorzegno	12	13	4	29	19	28	20	37	31	30	223
098	Gottasecca	3	5	3	14	16	9	16	17	9	13	105
099	Govone	42	33	47	112	151	109	123	133	116	90	956
100	Grinzane Cavour	35	39	58	106	146	124	101	85	75	50	819
101	Guarene	49	62	65	186	215	166	175	163	98	95	1.274
102	Igliano	1	1	4	3	1	7	11	5	5	11	49
103	Isasca	4	4	2	11	13	3	10	13	7	1	68
104	Lagnasco	30	19	37	101	99	79	90	97	57	40	649
105	La Morra	31	58	46	155	156	159	139	164	129	114	1.151
106	Lequio Beria	9	10	12	40	37	44	32	60	34	40	318
107	Lequio Tanaro	15	11	10	51	54	32	37	49	39	35	333
108	Leseugno	13	19	15	42	53	57	45	55	41	36	376
109	Levice	8	4	8	18	27	18	14	29	36	22	184
110	Limone Piemonte	13	32	27	129	141	122	123	104	68	53	812
111	Lisio	5	5	4	12	21	21	15	32	25	16	156
112	Macra	1	2	-	8	5	6	5	7	7	6	47
113	Magliano Alfieri	37	36	33	102	103	100	86	114	64	71	746
114	Magliano Alpi	36	41	57	136	136	138	133	132	90	87	986
115	Mango	21	22	33	98	93	80	71	119	72	58	667
116	Manta	85	84	105	250	247	252	242	160	112	61	1.598
117	Marene	60	79	82	194	216	193	179	133	93	56	1.285
118	Margarita	22	23	38	99	85	78	86	81	47	46	605
119	Marmora	-	2	3	10	7	8	5	14	7	8	64
120	Marsaglia	2	7	7	17	21	18	25	38	13	36	184
121	Martiniana Po	13	19	14	45	46	42	51	68	46	30	374
122	Melle	8	7	5	17	32	23	23	44	44	26	229
123	Moiola	1	3	7	14	16	18	24	25	32	14	154
124	Mombarcaro	4	3	5	16	18	24	20	37	28	22	177
125	Mombasiglio	9	1	20	57	35	33	47	45	37	28	312
126	Monastero di Vasco	20	21	30	59	82	78	66	84	64	50	554
127	Monasterolo Casotto	-	-	2	11	11	5	10	14	11	17	81
128	Monasterolo di Savigliano	29	21	48	73	78	100	61	65	42	42	559
129	Monchiero	9	5	12	35	39	22	25	47	25	19	238

Tavola 5.2 segue - Popolazione residente per classe di età, sesso e Comune

COMUNI	CLASSI DI ETÀ (anni)										
	Meno di 5	5-9	10-14	15-24	25-34	35-44	45-54	55-64	65-74	75 e più	Totale
MASCHI											
130 Mondovì	543	490	560	1.446	1.736	1.514	1.423	1.357	928	720	10.717
131 Monesiglio	12	12	15	56	57	57	41	64	54	45	413
132 Monforte d'Alba	29	23	45	124	141	106	120	155	125	114	982
133 Montà	76	127	128	299	302	317	258	246	156	125	2.034
134 Montaldo di Mondovì	17	6	11	30	36	45	30	51	52	52	330
135 Montaldo Roero	13	10	12	53	56	36	61	89	57	36	423
136 Montanera	16	19	18	52	56	45	31	57	29	23	346
137 Montelupo Albese	11	10	11	20	41	20	22	33	24	20	212
138 Montemarle di Cuneo	5	2	3	10	18	16	15	19	16	16	120
139 Monterosso Grana	3	9	6	22	36	35	33	53	40	40	277
140 Monte Roero	34	38	29	94	95	97	102	124	93	84	790
141 Montezemolo	3	4	2	9	18	16	15	17	20	12	116
142 Monticello d'Alba	41	43	42	121	143	123	105	106	72	74	870
143 Moretta	95	95	108	296	322	305	252	240	144	115	1.972
144 Morozzo	39	48	58	132	142	111	104	136	93	78	941
145 Murazzano	10	6	12	33	57	50	49	71	67	73	428
146 Murello	24	20	24	59	54	67	68	67	56	40	479
147 Narzole	77	88	84	213	231	179	206	205	131	124	1.538
148 Neive	56	65	56	180	194	194	171	188	145	100	1.349
149 Neviglie	6	13	13	23	26	32	25	30	23	21	212
150 Niella Belbo	8	6	12	24	25	22	26	42	29	31	225
151 Niella Tanaro	24	18	22	50	71	61	59	67	62	58	492
152 Novello	17	14	20	68	56	60	46	60	45	48	434
153 Nucetto	14	11	10	24	30	29	31	38	29	17	233
154 Oncino	1	2	2	5	3	13	11	8	10	9	64
155 Ormea	26	23	32	118	130	127	161	178	171	144	1.110
156 Ostana	2	1	-	6	2	4	11	14	8	12	60
157 Paesana	54	58	69	194	216	234	204	278	187	100	1.594
158 Pagno	11	11	12	32	31	40	36	45	30	21	269
159 Famparato	3	8	8	23	22	34	33	64	34	40	269
160 Paroldo	3	1	3	13	14	15	13	21	18	14	115
161 Perletto	7	4	8	15	28	22	20	30	30	17	181
162 Perlo	-	1	2	6	11	5	8	18	14	16	81
163 Peveragno	110	132	138	297	402	336	331	310	207	155	2.418
164 Pezzolo Valle Uzzone	7	5	8	22	21	19	24	43	21	36	206
165 Pianfei	38	40	42	115	123	129	114	101	83	61	846
166 Piasco	53	63	77	173	170	197	200	148	102	80	1.263
167 Pietraporzio	1	-	-	11	10	9	8	14	8	9	70
168 Piobesi d'Alba	30	37	25	53	74	87	56	51	25	22	460
169 Piozzo	5	14	17	54	61	51	53	63	70	67	455
170 Pocapaglia	49	54	59	170	168	180	154	148	85	72	1.139
171 Polonghera	23	32	35	97	77	88	88	78	54	45	617
172 Portechianale	12	2	5	5	8	21	13	16	10	14	106
173 Pradlevés	7	5	11	18	17	26	28	21	28	15	176
174 Prazzo	-	2	3	11	18	23	20	18	17	20	132
175 Priero	2	7	5	27	22	25	24	30	26	36	204
176 Priocca	25	49	54	119	132	126	130	119	82	55	891
177 Priola	15	20	15	38	51	53	52	63	46	49	402
178 Prunetto	3	8	14	28	34	31	35	42	42	27	264
179 Racconigi	238	225	270	704	817	789	670	578	379	255	4.925
180 Revello	99	100	125	279	293	311	235	270	169	114	1.995
181 Riffreddo	28	23	35	75	54	77	66	58	47	36	499
182 Rittana	-	2	3	8	14	8	15	10	12	11	83
183 Roaschia	1	2	2	9	11	8	13	25	19	17	107
184 Roascio	1	-	2	3	5	7	4	10	6	8	46
185 Robilante	58	46	48	144	195	184	149	140	84	67	1.115
186 Roburent	8	8	15	42	24	39	54	39	38	41	308
187 Roccabruna	29	33	33	105	89	103	85	89	56	30	652
188 Rocca Cigliè	2	1	3	18	13	8	13	20	11	17	106
189 Rocca de' Baldi	31	38	49	110	113	104	104	122	79	80	830
190 Roccaforte Mondovì	51	37	51	138	145	134	137	151	103	87	1.034
191 Roccasparvera	8	10	18	46	35	51	48	39	23	21	299
192 Roccavione	63	68	62	193	226	222	199	162	105	105	1.405
193 Rocchetta Belbo	5	3	2	9	17	12	9	19	13	11	100
194 Roddi	21	28	35	82	88	83	84	62	51	30	564

Tavola 5.2 segue - Popolazione residente per classe di età, sesso e Comune

COMUNI	CLASSI DI ETÀ (anni)										Totale	
	Meno di 5	5-9	10-14	15-24	25-34	35-44	45-54	55-64	65-74	75 e più		
<b>MASCHI</b>												
195	Roddino	2	3	11	21	24	19	26	40	31	15	192
196	Rodello	20	18	21	60	51	52	53	53	39	27	394
197	Rossana	22	24	29	75	65	74	57	71	47	39	503
198	Ruffia	9	5	7	29	24	14	22	17	15	9	151
199	Sale delle Langhe	15	9	8	26	37	39	27	35	30	28	254
200	Sale San Giovanni	1	2	2	16	9	9	10	21	18	12	100
201	Saliceto	27	26	29	95	111	87	103	116	76	71	741
202	Salmour	15	14	19	46	41	35	42	50	26	16	304
203	Saluzzo	293	340	403	1.078	1.169	1.114	1.093	945	700	479	7.614
204	Sambuco	1	-	2	7	7	6	6	7	10	8	54
205	Sampeyre	23	21	37	92	84	84	82	79	75	87	664
206	San Benedetto Belbo	4	3	3	14	18	7	8	31	15	13	116
207	San Damiano Macra	9	6	4	24	50	42	22	56	36	40	289
208	Sanfrè	50	49	74	161	149	177	131	125	84	45	1.045
209	Sanfront	51	54	85	167	187	188	192	202	160	73	1.359
210	San Michele Mondovì	44	60	55	135	175	175	126	129	111	71	1.081
211	Sant'Albano Stura	66	72	70	135	188	139	128	115	80	58	1.051
212	Santa Vittoria d'Alba	68	71	79	151	222	178	143	133	92	64	1.201
213	Santo Stefano Belbo	94	98	117	255	304	295	242	286	187	138	2.016
214	Santo Stefano Roero	19	10	21	81	66	67	90	85	66	79	584
215	Savigliano	428	452	500	1.369	1.406	1.369	1.276	1.184	725	577	9.286
216	Scagnello	8	4	2	11	14	11	15	23	11	10	109
217	Scarnafigi	47	38	50	126	137	127	121	108	70	82	906
218	Serralunga d'Alba	9	4	10	42	23	35	32	34	19	35	243
219	Serravalle Langhe	9	3	12	12	17	29	12	17	32	20	163
220	Sinio	12	12	13	20	35	28	17	33	39	38	247
221	Somano	11	8	11	24	28	17	19	38	32	37	225
222	Sommariva del Bosco	139	154	171	421	456	438	391	331	224	164	2.889
223	Sommariva Perno	50	53	49	151	159	148	139	156	102	88	1.095
224	Stroppio	2	-	-	1	10	10	7	8	10	11	59
225	Tarantasca	68	56	81	119	171	139	110	88	61	38	931
226	Torre Bormida	4	7	9	10	11	17	15	28	14	17	132
227	Torre Mondovì	12	9	7	26	33	28	42	45	36	31	269
228	Torre San Giorgio	9	13	20	56	48	54	49	33	26	24	332
229	Torresina	2	1	1	4	3	1	5	10	7	8	42
230	Treiso	18	13	18	45	53	58	41	46	34	22	348
231	Trezzo Tinella	4	5	4	30	30	15	21	31	31	21	192
232	Trinità	40	35	55	133	139	137	104	134	85	83	945
233	Valdieri	26	13	24	70	68	69	59	83	67	54	533
234	Valgrana	14	14	14	47	53	51	42	62	51	33	381
235	Valloriate	1	3	-	9	12	10	16	25	14	17	107
236	Valmala	-	-	-	2	6	6	5	9	5	2	35
237	Venasca	28	33	34	98	109	123	84	115	82	51	757
238	Verduno	4	10	11	34	21	32	36	31	19	14	212
239	Vernante	28	31	27	108	131	121	86	107	72	44	755
240	Verzuolo	138	126	177	420	475	400	402	366	263	192	2.959
241	Veza d'Alba	39	32	51	160	140	125	139	154	88	93	1.021
242	Vicoforte	53	50	66	199	198	201	192	164	126	148	1.397
243	Vignolo	46	42	47	139	111	141	126	99	65	43	859
244	Villafalletto	76	75	92	208	222	206	190	165	135	98	1.467
245	Villanova Mondovì	132	124	136	317	353	382	302	288	181	127	2.342
246	Villanova Solaro	12	21	34	63	53	57	72	55	46	18	431
247	Villar San Costanzo	25	25	30	66	98	70	100	92	67	43	616
248	Vinadio	14	13	25	60	57	47	62	57	43	36	414
249	Viola	9	11	9	31	31	36	36	38	30	34	265
250	Vottignasco	13	13	14	43	47	33	48	35	22	15	283
<b>TOTALE</b>		<b>11.779</b>	<b>12.360</b>	<b>14.169</b>	<b>37.552</b>	<b>41.002</b>	<b>38.489</b>	<b>35.863</b>	<b>35.152</b>	<b>24.160</b>	<b>18.556</b>	<b>269.082</b>

Tavola 5.2 segue - Popolazione residente per classe di età, sesso e Comune

COMUNI	CLASSI DI ETÀ (anni)										Totale	
	Meno di 5	5-9	10-14	15-24	25-34	35-44	45-54	55-64	65-74	75 e più		
FEMMINE												
001	Acceglio	2	5	8	7	9	10	10	21	17	27	116
002	Aisone	6	5	9	13	15	17	21	24	22	29	161
003	Alba	583	542	739	1.983	2.249	2.166	2.091	2.057	1.414	1.294	15.118
004	Albaretto della Torre	5	3	5	18	24	12	10	18	13	18	126
005	Alto	-	3	2	2	2	5	4	13	13	8	52
006	Argentera	-	3	3	-	5	4	5	7	7	9	43
007	Arguello	3	5	4	10	13	18	10	8	9	10	90
008	Bagnasco	13	11	24	63	60	59	64	92	75	95	556
009	Bagnolo Piemonte	114	125	132	344	356	351	318	298	269	280	2.587
010	Baldissero d'Alba	21	23	22	57	65	65	71	65	56	64	509
011	Barbaresco	9	16	22	40	42	38	43	49	25	30	314
012	Barge	145	151	197	479	461	483	403	477	382	401	3.579
013	Barolo	19	14	15	38	49	46	42	48	39	43	353
014	Bastia Mondovì	12	8	15	35	35	33	41	49	36	33	297
015	Battifollo	2	-	3	12	7	13	19	23	21	29	129
016	Beinette	52	63	93	200	217	166	167	143	113	123	1.337
017	Bellino	5	2	3	4	18	5	14	15	34	14	114
018	Beivedere Langhe	11	3	5	17	28	13	21	34	18	24	174
019	Bene Vagienna	60	56	79	189	203	197	155	222	196	226	1.583
020	Benevello	11	9	13	31	33	25	26	28	18	11	205
021	Bergolo	-	-	-	1	2	5	2	6	13	9	38
022	Bernezzo	73	92	82	163	207	181	124	151	130	87	1.290
023	Bonvicino	-	1	1	8	6	6	6	11	8	15	62
024	Borgomale	7	8	5	19	20	19	21	28	17	23	167
025	Borgo San Dalmazzo	255	264	298	802	896	836	712	612	525	396	5.596
026	Bosia	5	1	4	10	17	12	16	20	13	15	113
027	Bossolasco	15	15	17	35	47	35	38	45	42	49	338
028	Boves	216	218	217	633	708	597	458	515	454	499	4.515
029	Bra	615	626	743	1.905	2.042	2.018	1.776	1.733	1.388	1.196	14.042
030	Briaglia	6	8	3	12	17	13	8	17	21	23	128
031	Briga Alta	-	-	1	4	1	2	5	9	9	6	37
032	Brondello	3	7	7	14	15	18	14	22	17	18	135
033	Brossasco	20	20	38	83	69	80	76	64	61	63	574
034	Busca	217	241	253	613	667	599	509	531	488	398	4.516
035	Camerana	9	8	14	49	42	38	50	60	54	68	392
036	Carno	11	5	6	10	16	13	20	11	14	14	120
037	Canale	101	111	97	329	388	334	308	334	258	256	2.516
038	Canosio	1	1	1	4	9	3	8	8	13	7	55
039	Caprauna	1	1	4	5	9	8	10	17	17	16	88
040	Caraglio	132	131	171	393	430	392	326	347	310	273	2.905
041	Caramagna Piemonte	64	89	83	162	163	187	119	131	108	127	1.233
042	Cardè	26	31	29	78	72	68	69	67	58	53	551
043	Carrù	64	79	74	240	252	245	244	301	232	306	2.037
044	Cartignano	1	4	3	9	6	9	8	19	12	23	94
045	Casalgrasso	40	43	43	81	130	101	75	81	67	50	711
046	Castagnino	47	37	42	133	127	123	87	61	57	78	792
047	Casteldelfino	7	6	6	13	14	10	20	19	30	29	154
048	Castellar	3	4	9	17	17	19	15	11	13	9	117
049	Castelletto Stura	23	28	31	74	73	67	52	75	44	44	511
050	Castelletto Uzzone	10	8	8	19	25	17	26	28	16	27	184
051	Castellinaldo	8	16	16	45	50	47	37	59	53	47	378
052	Castellino Tanaro	11	4	3	26	17	18	21	20	28	29	177
053	Castelmagno	4	2	1	8	12	6	8	7	14	8	70
054	Castelnuovo di Ceva	3	-	5	13	9	11	11	3	12	10	77
055	Castiglione Falletto	6	11	13	39	37	36	34	31	31	29	267
056	Castiglione Tinella	11	14	18	59	60	42	61	75	67	89	496
057	Castino	4	5	6	26	33	28	33	48	43	46	272
058	Cavallerleone	14	12	11	50	26	42	36	31	22	51	295
059	Cavallermaggiore	115	96	112	318	341	293	304	298	212	189	2.278
060	Celle di Macra	1	2	3	3	8	5	2	13	11	23	71
061	Centallo	141	170	180	471	445	358	393	328	222	230	2.938
062	Ceresole Alba	41	52	65	151	151	134	115	105	66	83	963
063	Cerreto Langhe	9	4	6	25	37	24	13	24	24	18	184
064	Cervasca	80	86	103	294	262	266	251	218	157	105	1.822

Tavola 5.2 segue - Popolazione residente per classe di età, sesso e Comune

COMUNI	CLASSI DI ETÀ (anni)										Totale
	Meno di 5	5-9	10-14	15-24	25-34	35-44	45-54	55-64	65-74	75 e più	
	FEMMINE										
065 Cervere	45	34	37	127	133	112	86	98	80	74	826
066 Ceva	108	119	124	340	412	382	325	372	353	331	2.866
067 Cherasco	155	172	171	455	440	425	397	407	311	310	3.243
068 Chiusa di Pesio	71	75	72	183	229	194	182	255	233	234	1.728
069 Cigliè	-	3	6	12	8	13	11	18	14	18	103
070 Cissone	1	-	4	3	3	3	7	16	5	11	53
071 Clavesana	13	17	14	39	47	51	64	76	59	77	457
072 Corneliano d'Alba	43	29	35	113	113	97	113	137	97	185	962
073 Cortemilia	55	47	55	135	171	158	152	209	151	175	1.308
074 Cossano Belbo	12	19	33	71	78	70	76	74	74	82	589
075 Costigliole Saluzzo	55	65	61	217	238	197	213	209	165	148	1.568
076 Cravanzana	8	11	4	23	31	21	26	40	36	29	229
077 Crissolo	1	2	4	12	6	15	12	17	19	18	106
078 Cuneo	1.140	1.204	1.277	3.755	4.155	3.908	3.952	3.813	3.213	2.843	29.260
079 Demonte	37	35	42	110	119	142	124	144	167	124	1.044
080 Diano d'Alba	53	41	70	206	214	177	172	159	122	147	1.361
081 Dogliani	90	89	115	276	298	295	265	326	278	341	2.373
082 Dronero	135	164	174	431	502	429	427	482	465	417	3.626
083 Elva	4	5	3	10	9	6	8	7	8	4	64
084 Entracque	14	19	17	48	73	42	57	56	50	56	432
085 Ervie	38	25	32	131	125	115	102	110	104	105	887
086 Farigliano	23	29	52	112	123	114	114	110	79	126	882
087 Faule	7	7	5	30	27	22	30	27	18	19	192
088 Feisoglio	6	10	5	20	24	23	30	37	34	32	221
089 Fossano	489	515	596	1.672	1.725	1.613	1.524	1.512	1.100	1.029	11.775
090 Frabosa Soprana	15	13	18	51	59	46	51	77	99	88	517
091 Frabosa Sottana	22	17	17	65	75	85	73	81	76	71	582
092 Frassinò	2	4	6	8	21	12	13	32	48	40	186
093 Gaiola	3	10	12	26	13	27	30	22	29	23	195
094 Gambasca	4	8	5	27	22	21	8	21	23	17	156
095 Garessio	46	59	77	227	235	227	244	296	319	359	2.089
096 Genola	52	72	64	158	170	158	123	115	69	86	1.067
097 Gorzegno	5	12	9	25	31	20	20	32	29	35	218
098 Gottasecca	2	1	-	10	16	9	16	12	10	20	96
099 Govone	41	40	42	127	123	106	123	150	131	121	1.004
100 Grinzane Cavour	40	47	34	100	148	111	92	100	60	62	794
101 Guarene	58	49	67	181	193	175	182	145	103	119	1.272
102 Igliano	2	1	3	4	3	4	7	7	9	8	48
103 Isasca	1	1	3	6	5	4	9	8	5	5	47
104 Lagnasco	37	23	34	113	91	82	88	75	80	69	692
105 La Morra	49	38	77	143	163	153	140	161	151	190	1.265
106 Lequio Berria	12	6	13	32	33	36	25	43	33	35	268
107 Lequio Tanaro	9	8	10	35	36	30	39	54	30	45	296
108 Lesegno	14	20	18	46	46	53	40	57	61	56	411
109 Levice	4	6	5	12	18	10	17	35	25	28	160
110 Limone Piemonte	28	23	41	104	111	110	110	95	87	60	769
111 Lisio	6	3	3	20	15	13	13	21	32	20	146
112 Macra	1	1	-	1	2	4	3	7	7	8	34
113 Magliano Alfieri	34	24	40	92	87	107	92	111	91	131	809
114 Magliano Alpi	43	31	45	119	144	117	119	132	121	117	988
115 Mango	25	18	30	86	82	65	95	117	78	85	681
116 Manta	72	65	114	232	232	276	205	176	136	137	1.645
117 Marene	57	77	70	189	199	176	165	118	79	108	1.238
118 Margarita	32	23	34	81	96	72	83	83	52	67	623
119 Marmora	5	1	4	8	10	3	6	16	11	12	76
120 Marsaglia	5	6	7	18	14	17	18	31	28	29	173
121 Martiniana Po	12	16	10	39	47	41	38	64	40	48	355
122 Melle	7	6	4	18	27	18	20	51	52	23	226
123 Moiola	3	9	5	20	19	16	15	27	27	25	166
124 Mombarcaro	4	6	7	20	16	20	18	29	40	33	193
125 Mombasiglio	9	11	12	40	33	36	46	44	43	41	315
126 Monastero di Vasco	23	32	20	56	70	63	55	82	83	69	553
127 Monasterolo Casotto	-	1	2	5	5	7	11	9	11	17	68
128 Monasterolo di Savigliano	26	30	39	83	88	90	53	66	61	47	583
129 Monchiero	6	5	6	25	31	18	35	43	22	45	236



Tavola 5.2 segue - Popolazione residente per classe di età, sesso e Comune

COMUNI	CLASSI DI ETÀ (anni)										Totale	
	Meno di 5	5-9	10-14	15-24	25-34	35-44	45-54	55-64	65-74	75 e più		
FEMMINE												
130	Mondovì	448	408	519	1.446	1.598	1.473	1.443	1.486	1.258	1.359	11.438
131	Monesiglio	9	10	16	36	45	53	54	67	62	88	440
132	Monforte d'Alba	26	33	51	115	116	100	130	141	128	146	986
133	Montà	110	111	119	280	298	294	250	267	207	199	2.135
134	Montaldo di Mondovì	8	8	10	28	36	32	36	57	55	51	321
135	Montaldo Roero	15	9	16	45	59	36	67	79	58	53	437
136	Montanera	15	18	21	42	47	37	36	39	47	21	323
137	Montelupo Albese	11	10	4	31	34	22	21	35	24	24	216
138	Montemarle di Cuneo	5	3	5	15	12	11	10	18	24	15	118
139	Monterosso Grana	14	3	9	28	25	24	26	36	57	60	282
140	Monteu Roero	39	39	31	84	98	83	89	106	82	124	775
141	Montezemolo	3	1	3	14	13	7	14	26	15	16	112
142	Monticello d'Alba	50	34	38	115	141	120	97	95	110	90	890
143	Moretta	103	100	93	298	294	269	282	228	192	186	2.045
144	Morozzo	39	42	32	121	122	120	118	120	97	108	919
145	Murazzano	10	7	23	30	46	35	45	74	87	97	454
146	Murello	20	17	23	58	54	67	54	64	63	47	467
147	Narzole	59	70	72	177	228	182	177	190	176	212	1.543
148	Neive	65	58	70	165	175	171	179	177	162	186	1.408
149	Neviglie	4	8	10	32	36	22	24	34	26	20	216
150	Niella Belbo	10	9	8	22	31	18	27	44	25	38	232
151	Niella Tanaro	17	18	16	55	55	55	45	79	73	85	498
152	Novello	14	24	14	63	63	50	54	47	64	52	445
153	Nucetto	7	10	9	25	38	24	23	26	27	39	228
154	Oncino	2	-	2	5	4	5	7	8	12	20	65
155	Ormea	28	12	38	130	95	115	141	189	228	198	1.174
156	Ostana	1	2	1	3	3	3	7	9	17	13	59
157	Paesana	57	72	62	178	188	175	173	253	224	206	1.588
158	Pagno	9	9	5	31	32	33	30	34	28	26	237
159	Pamparato	4	6	6	20	21	21	30	47	53	66	274
160	Paroldo	-	5	5	17	13	9	17	20	25	23	134
161	Perletto	5	4	7	12	19	13	21	31	24	20	156
162	Perlo	1	2	7	11	4	6	11	14	7	20	83
163	Peveragno	112	114	134	301	372	306	276	328	244	292	2.479
164	Pezzolo Valle Uzzone	1	1	5	23	28	21	29	37	23	29	197
165	Pianfei	36	50	35	103	111	123	88	114	97	92	849
166	Piasco	61	71	81	184	162	198	158	160	150	154	1.379
167	Pietraporzio	1	-	-	7	3	4	6	15	15	11	62
168	Piobesi d'Alba	24	26	22	63	83	75	50	44	35	31	453
169	Piozzo	11	22	25	42	52	53	58	80	78	80	501
170	Pocapaglia	65	60	64	154	175	155	137	133	106	108	1.157
171	Polonghera	25	24	32	93	84	92	77	94	61	68	650
172	Pontechianale	5	3	8	15	9	18	9	11	13	16	107
173	Pradleves	8	4	5	16	21	19	22	24	26	27	172
174	Prazzo	3	3	7	21	14	11	13	26	26	26	150
175	Priero	5	8	4	19	16	24	22	32	30	41	201
176	Priocca	29	47	43	104	122	123	101	132	96	96	893
177	Priola	20	17	21	49	44	48	48	63	79	62	451
178	Prunetto	6	9	7	19	29	23	30	46	36	33	238
179	Racconigi	212	207	276	690	778	712	647	604	431	430	4.987
180	Revello	102	99	105	289	321	280	214	258	193	190	2.051
181	Rifreddo	18	21	20	75	75	67	52	61	48	39	476
182	Rittana	3	4	3	7	4	8	9	10	19	13	80
183	Roaschia	1	2	1	8	8	4	10	24	21	23	102
184	Roascio	-	1	1	4	5	2	3	11	12	13	52
185	Robilante	43	51	60	164	188	154	121	134	120	100	1.135
186	Roburent	10	11	11	33	25	34	46	39	52	54	315
187	Roccabruna	34	26	50	87	87	92	78	62	73	67	656
188	Rocca Cigliè	1	2	2	18	10	6	20	13	17	23	112
189	Rocca de' Baldi	23	29	49	115	88	97	101	105	87	131	825
190	Roccaforte Mondovì	34	39	42	112	121	118	109	134	123	106	938
191	Roccasparvera	10	12	16	45	24	47	39	34	32	31	290
192	Roccavione	67	65	69	193	198	199	148	170	153	119	1.381
193	Rocchetta Belbo	6	4	2	9	13	9	17	11	18	15	104
194	Roddi	21	39	31	81	77	91	65	62	28	49	544

Tavola 5.2 segue - Popolazione residente per classe di età, sesso e Comune

COMUNI	CLASSI DI ETÀ (anni)										Totale	
	Meno di 5	5-9	10-14	15-24	25-34	35-44	45-54	55-64	65-74	75 e più		
FEMMINE												
195	Roddino	4	3	6	25	28	15	25	27	23	33	189
196	Rodello	13	13	18	58	60	58	45	45	31	76	417
197	Rossana	25	21	28	54	66	58	49	58	61	56	476
198	Ruffia	5	7	7	21	17	15	20	14	8	13	127
199	Sale delle Langhe	8	5	11	29	33	30	25	35	40	43	259
200	Sale San Giovanni	3	3	3	4	11	8	10	19	18	13	92
201	Saliceto	29	36	39	88	105	86	99	124	104	113	823
202	Salmour	12	14	20	42	30	40	30	40	13	37	278
203	Saluzzo	331	293	342	1.055	1.121	1.066	1.051	1.148	942	909	8.258
204	Sambuco	4	1	-	11	3	6	9	6	7	9	56
205	Sampeyre	23	17	28	63	72	64	70	103	120	131	691
206	San Benedetto Belbo	1	1	2	9	10	4	13	21	11	14	86
207	San Damiano Macra	11	8	7	15	30	14	30	40	57	47	259
208	Sanfrè	43	44	64	157	150	163	120	155	108	106	1.110
209	Sanfront	55	58	77	188	186	172	143	177	147	132	1.335
210	San Michele Mondovi	41	43	58	139	168	131	118	142	122	125	1.087
211	Sant'Albano Stura	42	52	56	142	179	124	113	117	89	99	1.013
212	Santa Vittoria d'Alba	60	64	60	171	211	169	155	126	100	86	1.202
213	Santo Stefano Belbo	82	97	100	256	332	267	236	280	220	251	2.121
214	Santo Stefano Roero	13	24	20	64	54	66	70	93	73	100	577
215	Savigliano	364	394	480	1.318	1.366	1.360	1.320	1.186	949	926	9.663
216	Scagnello	8	6	4	9	15	15	11	17	9	17	111
217	Scarnafigi	31	46	34	123	138	97	119	111	91	75	865
218	Serralunga d'Alba	8	11	7	35	19	31	31	28	26	40	236
219	Serravalle Langhe	3	4	8	11	14	21	13	34	27	20	155
220	Sinio	12	9	15	18	35	27	21	32	33	34	236
221	Somano	4	8	5	26	20	10	26	37	37	28	201
222	Sommariva del Bosco	140	145	162	414	429	415	338	357	270	325	2.995
223	Sommariva Perno	38	55	63	155	165	143	143	159	127	136	1.184
224	Stroppio	-	2	-	3	5	8	2	8	11	26	65
225	Tarantasca	68	51	54	129	169	125	85	86	77	47	891
226	Torre Bormida	1	7	7	6	13	16	12	15	14	20	111
227	Torre Mondovi	7	8	10	29	36	29	40	40	51	60	310
228	Torre San Giorgio	20	10	17	54	46	59	34	32	29	27	328
229	Torresina	1	-	-	3	2	2	4	11	10	9	42
230	Treiso	23	14	20	40	55	43	44	47	35	40	361
231	Trezzo Tinella	7	5	7	21	24	14	23	30	18	22	171
232	Trinità	39	43	47	160	122	105	103	150	114	111	994
233	Valdieri	25	20	18	63	61	55	53	68	71	87	521
234	Valgrana	22	15	20	43	55	43	32	67	51	46	394
235	Valloriate	1	1	3	2	7	7	9	23	24	22	99
236	Valmala	-	-	-	1	1	3	2	10	7	11	35
237	Venasca	43	40	40	105	122	81	82	110	84	74	781
238	Verduno	3	9	13	30	19	41	27	24	27	25	218
239	Vernante	40	32	36	94	103	95	77	107	95	43	722
240	Verzuolo	129	130	139	407	428	374	408	401	330	315	3.061
241	Veza d'Alba	35	36	51	141	114	136	122	140	106	106	987
242	Vicoforte	39	56	64	192	192	170	166	178	156	249	1.462
243	Vignolo	41	41	50	126	136	136	117	103	62	74	886
244	Villafalletto	62	74	92	219	205	191	173	188	179	127	1.510
245	Villanova Mondovi	96	121	121	326	349	335	288	278	258	243	2.415
246	Villanova Solaro	9	15	22	53	42	51	53	50	45	37	377
247	Villar San Costanzo	20	27	33	65	80	76	68	82	69	71	591
248	Vinadio	10	16	19	51	45	45	49	50	54	48	387
249	Viola	4	7	11	22	20	23	25	46	48	27	233
250	Vottignasco	13	9	22	35	31	44	39	29	28	26	276
<b>TOTALE</b>		<b>11.288</b>	<b>11.671</b>	<b>13.456</b>	<b>36.166</b>	<b>38.937</b>	<b>36.233</b>	<b>34.196</b>	<b>36.156</b>	<b>30.149</b>	<b>29.900</b>	<b>278.152</b>

Tavola 5.2 segue - Popolazione residente per classe di età, sesso e Comune

COMUNI	CLASSI DI ETÀ (anni)										Totale
	Meno di 5	5-9	10-14	15-24	25-34	35-44	45-54	55-64	65-74	75 e più	
	TOTALE										
001 Acceglio	8	6	9	22	28	27	23	46	26	43	238
002 Aisone	9	14	13	29	23	34	46	46	45	50	309
003 Alba	1.172	1.193	1.485	4.185	4.502	4.180	4.062	3.983	2.500	2.120	29.382
004 Albaretto della Torre	15	11	9	50	47	32	22	38	25	29	278
005 Alto	1	5	2	8	11	11	11	23	26	20	118
006 Argentera	2	5	6	7	12	12	13	13	13	14	97
007 Arguello	7	6	11	27	26	37	23	20	11	18	186
008 Bagnasco	24	28	44	126	130	113	134	170	135	139	1.043
009 Bagnolo Piemonte	194	228	265	695	741	732	635	659	526	448	5.123
010 Baldissero d'Alba	44	48	48	137	132	115	139	143	110	107	1.023
011 Barbaresco	21	35	44	90	82	86	87	103	50	59	657
012 Barge	293	302	363	954	955	977	894	981	720	618	7.057
013 Barolo	31	27	28	88	93	93	80	89	76	67	672
014 Bastia Mondovì	21	15	26	76	73	71	84	95	77	66	604
015 Battifollo	3	7	12	26	22	27	34	49	40	53	273
016 Beinette	116	131	167	433	423	348	358	283	199	198	2.656
017 Bellino	10	6	8	17	43	18	24	34	50	24	234
018 Belvedere Langhe	14	8	15	33	54	32	42	73	39	48	358
019 Bene Vagienna	138	130	160	387	420	407	354	446	369	382	3.193
020 Benevello	21	26	23	56	65	55	51	53	43	26	419
021 Bergolo	-	1	3	1	5	10	8	11	16	18	73
022 Bermezzo	140	179	169	339	413	394	250	291	233	146	2.554
023 Bonvicino	-	2	5	11	11	14	15	25	20	24	127
024 Borgomale	11	17	10	33	44	39	38	61	43	47	343
025 Borgo San Dalmazzo	521	528	596	1.559	1.824	1.718	1.475	1.189	894	635	10.939
026 Boscia	9	9	7	26	30	30	24	36	29	25	225
027 Bossolasco	30	33	32	74	90	73	85	92	77	88	674
028 Boves	470	432	459	1.227	1.440	1.246	991	1.034	771	757	8.827
029 Bra	1.243	1.282	1.482	3.951	4.104	4.017	3.466	3.399	2.458	1.809	27.211
030 Briaglia	12	12	9	26	33	33	21	36	38	43	263
031 Briga Alta	1	-	3	6	3	8	10	15	19	16	81
032 Brondello	13	15	12	36	39	47	42	52	41	33	330
033 Brossasco	34	46	75	169	151	167	181	149	101	104	1.177
034 Busca	446	488	505	1.207	1.320	1.278	1.092	1.084	834	659	8.913
035 Camerana	17	24	32	98	81	82	94	119	104	121	772
036 Camo	15	6	13	24	31	30	30	33	28	25	235
037 Canale	233	207	255	667	789	671	610	650	478	405	4.965
038 Canosio	2	1	3	9	16	7	17	19	19	13	106
039 Caprauna	2	4	6	13	20	15	22	28	36	25	171
040 Caraglio	278	290	329	781	873	810	721	674	527	438	5.721
041 Caramagna Piemonte	111	159	156	339	325	390	274	255	197	200	2.406
042 Cardè	40	52	57	159	147	144	142	129	103	95	1.068
043 Carrù	136	158	168	496	534	517	506	547	416	479	3.957
044 Cartignano	3	6	7	22	16	17	23	29	21	33	177
045 Casalgrasso	72	92	89	174	240	218	174	159	116	78	1.412
046 Castagnito	76	73	92	239	269	242	178	133	99	118	1.519
047 Casteldefino	10	14	10	27	32	26	41	40	48	48	296
048 Castellar	4	11	18	32	32	42	33	35	18	16	241
049 Castelletto Stura	45	58	70	151	151	146	128	137	100	86	1.072
050 Castelletto Uzzone	13	19	18	40	57	33	55	73	31	56	395
051 Castellinaldo	25	33	38	103	107	96	92	124	87	78	783
052 Castellino Tanaro	19	7	11	45	33	37	45	47	51	48	343
053 Castelmagno	9	6	7	18	29	21	15	23	25	10	163
054 Castelnuovo di Ceva	5	2	7	20	17	22	19	10	21	20	143
055 Castiglione Falletto	15	23	24	78	72	68	75	60	51	49	515
056 Castiglione Tinella	38	32	39	110	124	88	114	146	113	145	949
057 Castino	13	12	20	52	72	67	63	101	77	72	549
058 Cavallerleone	24	22	29	88	62	85	72	75	42	71	570
059 Cavallermaggiore	218	208	238	674	715	573	618	619	384	295	4.542
060 Celle di Macra	4	8	5	10	18	9	13	26	21	33	147
061 Centallo	264	323	351	898	930	783	815	678	419	385	5.846
062 Ceresole Alba	84	108	118	316	284	275	256	236	128	135	1.940
063 Cerreto Langhe	21	16	15	38	73	52	34	43	50	41	383
064 Cervasca	169	185	211	585	535	534	549	429	282	194	3.673

Tavola 5.2 segue - Popolazione residente per classe di età, sesso e Comune

COMUNI	CLASSI DI ETÀ (anni)										Totale
	Meno di 5	5-9	10-14	15-24	25-34	35-44	45-54	55-64	65-74	75 e più	
TOTALE											
065 Cervere	94	82	87	247	274	220	198	194	143	143	1.682
066 Ceva	219	253	241	690	814	799	666	733	617	536	5.568
067 Cherasco	302	324	337	925	935	890	841	833	592	524	6.503
068 Chiusa di Pesio	142	145	151	416	467	425	404	455	407	377	3.389
069 Cigliè	2	4	9	22	22	22	22	31	30	33	197
070 Cissone	3	2	6	12	11	12	15	35	19	21	136
071 Clavesana	21	34	46	100	97	108	131	167	111	126	941
072 Corneliano d'Alba	68	53	74	238	241	213	222	293	187	256	1.845
073 Cortemilia	111	98	112	277	367	318	305	411	302	286	2.587
074 Cossano Belbo	27	37	62	134	147	139	157	157	148	137	1.145
075 Costigliole Saluzzo	120	148	155	466	453	415	429	396	279	236	3.097
076 Cravanzana	11	13	14	39	65	46	52	74	66	61	441
077 Crissolo	3	4	9	25	26	33	30	50	38	29	247
078 Cuneo	2.348	2.440	2.630	7.664	8.443	7.816	7.673	6.943	5.466	4.371	55.794
079 Demonte	80	78	87	242	268	294	292	294	283	216	2.134
080 Diano d'Alba	109	106	135	401	458	368	366	316	222	253	2.734
081 Dogliani	167	186	220	566	668	583	542	648	520	566	4.666
082 Dronero	290	308	320	903	1.033	903	868	912	770	662	6.969
083 Elva	8	8	6	20	23	11	18	26	23	11	154
084 Entracque	29	40	32	104	138	100	123	116	110	86	878
085 Envie	81	62	82	269	247	236	227	225	191	175	1.795
086 Farigliano	55	65	94	223	244	227	244	244	149	206	1.735
087 Faule	16	17	12	55	57	51	52	59	42	28	389
088 Feisoglio	13	15	12	48	56	47	56	83	68	61	459
089 Fossano	1.039	1.113	1.292	3.344	3.598	3.337	3.097	2.922	2.029	1.665	23.436
090 Frabosa Soprana	33	31	33	106	130	117	104	154	177	153	1.038
091 Frabosa Sottana	43	39	46	153	163	166	158	175	136	118	1.197
092 Frassinò	12	8	8	29	46	30	43	60	86	65	387
093 Gaiola	9	14	24	49	33	58	64	48	47	41	387
094 Gambasca	9	18	12	56	39	47	27	38	41	24	311
095 Garesio	106	125	147	446	504	498	488	591	573	540	4.018
096 Genola	117	124	144	302	341	329	260	223	139	131	2.110
097 Gorzegno	17	25	13	54	50	48	40	69	60	65	441
098 Gottasecca	5	6	3	24	32	18	32	29	19	33	201
099 Govone	83	73	89	239	274	215	246	283	247	211	1.960
100 Grinzane Cavour	75	86	92	206	294	235	193	185	135	112	1.613
101 Guarene	107	111	132	367	408	341	357	308	201	214	2.546
102 Igliano	3	2	7	7	4	11	18	12	14	19	97
103 Isasca	5	5	5	17	18	7	19	21	12	6	115
104 Lagnasco	67	42	71	214	190	161	178	172	137	109	1.341
105 La Morra	80	96	123	298	319	312	279	325	280	304	2.416
106 Lequio Berria	21	16	25	72	70	80	57	103	67	75	586
107 Lequio Tanaro	24	19	20	86	90	62	76	103	69	80	629
108 Lesegno	27	39	33	88	99	110	85	112	102	92	787
109 Levice	12	10	13	30	45	28	31	64	61	50	344
110 Limone Piemonte	41	55	68	233	252	232	233	199	155	113	1.581
111 Lisio	11	8	7	32	36	34	28	53	57	36	302
112 Macra	2	3	-	9	7	10	8	14	14	14	81
113 Magliano Alfieri	71	60	73	194	190	207	178	225	155	202	1.555
114 Magliano Alpi	79	72	102	255	280	255	252	264	211	204	1.974
115 Mango	46	40	63	184	175	145	166	236	150	143	1.348
116 Manta	157	149	219	482	479	528	447	336	248	198	3.243
117 Marene	117	156	152	383	415	369	344	251	172	164	2.523
118 Margarita	54	46	72	180	181	150	169	164	99	113	1.228
119 Marmora	5	3	7	18	17	11	11	30	18	20	140
120 Marsaglia	7	13	14	35	35	35	43	69	41	65	357
121 Martiniana Po	25	35	24	84	93	83	89	132	86	78	729
122 Melle	15	13	9	35	59	41	43	95	96	49	455
123 Moiola	4	12	12	34	35	34	39	52	59	39	320
124 Mombarcaro	8	9	12	36	34	44	38	66	68	55	370
125 Mombasiglio	18	12	32	97	68	69	93	89	80	69	627
126 Monastero di Vasco	43	53	50	115	152	141	121	166	147	119	1.107
127 Monasterolo Casotto	-	1	4	16	16	12	21	23	22	34	149
128 Monasterolo di Savigliano	55	51	87	156	166	190	114	131	103	89	1.142
129 Monchiero	15	10	18	60	70	40	60	90	47	64	474

Tavola 5.2 segue - Popolazione residente per classe di età, sesso e Comune

COMUNI	CLASSI DI ETÀ (anni)										Totale
	Meno di 5	5-9	10-14	15-24	25-34	35-44	45-54	55-64	65-74	75 e più	
	TOTALE										
130 Mondovì	991	898	1.079	2.892	3.334	2.987	2.866	2.843	2.186	2.079	22.155
131 Monesiglio	21	22	31	92	102	110	95	131	116	133	853
132 Monforte d'Alba	55	56	96	239	257	206	250	296	253	260	1.968
133 Montà	186	238	247	579	600	611	508	513	363	324	4.169
134 Montaldo di Mondovì	25	14	21	58	72	77	66	108	107	103	651
135 Montaldo Roero	28	19	28	98	115	72	128	168	115	89	860
136 Montanera	31	37	39	94	103	82	67	96	76	44	669
137 Montelupo Albese	22	20	15	51	75	42	43	68	48	44	428
138 Montemate di Cuneo	10	5	8	25	30	27	25	37	40	31	238
139 Monterosso Grana	17	12	15	50	61	59	59	89	97	100	559
140 Monte Roero	73	77	60	178	193	180	191	230	175	208	1.565
141 Montezemolo	6	5	5	23	31	23	29	43	35	28	228
142 Monticello d'Alba	91	77	80	236	284	243	202	201	182	164	1.760
143 Moretta	198	195	201	594	616	574	534	468	336	301	4.017
144 Morozzo	78	90	90	253	264	231	222	256	190	186	1.860
145 Murazzano	20	13	35	63	103	85	94	145	154	170	882
146 Murello	44	37	47	117	108	134	122	131	119	87	946
147 Narzole	136	158	156	390	459	361	383	395	307	336	3.081
148 Neive	121	123	126	345	369	365	350	365	307	286	2.757
149 Neviglie	10	21	23	55	62	54	49	64	49	41	428
150 Niella Belbo	18	15	20	46	56	40	53	86	54	69	457
151 Niella Tanaro	41	36	38	105	126	116	104	146	135	143	990
152 Novello	31	38	34	131	119	110	100	107	109	100	879
153 Nucetto	21	21	19	49	68	53	54	64	56	56	461
154 Oncino	3	2	4	10	7	18	18	16	22	29	129
155 Ormea	54	35	70	248	225	242	302	367	399	342	2.284
156 Ostana	3	3	1	9	5	7	18	23	25	25	119
157 Paesana	111	130	131	372	404	409	377	531	411	306	3.182
158 Pagno	20	20	17	63	63	73	66	79	58	47	506
159 Pamparato	7	14	14	43	43	55	63	111	87	106	543
160 Paroldo	3	6	8	30	27	24	30	41	43	37	249
161 Perletto	12	8	15	27	47	35	41	61	54	37	337
162 Perlo	1	3	9	17	15	11	19	32	21	36	164
163 Peveragno	222	246	272	598	774	642	607	638	451	447	4.897
164 Pezzolo Valle Uzzone	8	6	13	45	49	40	53	80	44	65	403
165 Pianfei	74	90	77	218	234	252	202	215	180	153	1.695
166 Piasco	114	134	158	357	332	395	358	308	252	234	2.642
167 Pietraporzio	2	-	-	18	13	13	14	29	23	20	132
168 Piobesi d'Alba	54	63	47	116	157	162	106	95	60	53	913
169 Piozzo	16	36	42	96	113	104	111	143	148	147	956
170 Pocapaglia	114	114	123	324	343	335	291	281	191	180	2.296
171 Polonghera	48	56	67	190	161	180	165	172	115	113	1.267
172 Pontechianale	17	5	13	20	17	39	22	27	23	30	213
173 Pradlevés	15	9	16	34	38	45	50	45	54	42	348
174 Prazzo	3	5	10	32	32	34	33	44	43	46	282
175 Priero	7	15	9	46	38	49	46	62	56	77	405
176 Priocca	54	96	97	223	254	249	231	251	178	151	1.784
177 Priola	35	37	36	87	95	101	100	126	125	111	853
178 Prunetto	9	17	21	47	63	54	65	88	78	60	502
179 Racconigi	450	432	546	1.394	1.595	1.501	1.317	1.182	810	685	9.912
180 Revello	201	199	230	568	614	591	449	528	362	304	4.046
181 Riffreddo	46	44	55	150	129	144	118	119	95	75	975
182 Rittana	3	6	6	15	18	16	24	20	31	24	163
183 Roaschia	2	4	3	17	19	12	23	49	40	40	209
184 Roascio	1	1	3	7	10	9	7	21	18	21	98
185 Robilante	101	97	108	308	383	338	270	274	204	167	2.250
186 Roburent	18	19	26	75	49	73	100	78	90	95	623
187 Roccabruna	63	59	83	192	176	195	163	151	129	97	1.308
188 Rocca Cigliè	3	3	5	36	23	14	33	33	28	40	218
189 Rocca de' Baldi	54	67	98	225	201	201	205	227	166	211	1.655
190 Roccaforte Mondovì	85	76	93	250	266	252	246	285	226	193	1.972
191 Roccasparvera	18	22	34	91	59	98	87	73	55	52	589
192 Roccavione	130	133	131	386	424	421	347	332	258	224	2.786
193 Rocchetta Belbo	11	7	4	18	30	21	26	30	31	26	204
194 Roddi	42	67	66	163	165	174	149	124	79	79	1.108

Tavola 5.2 segue - Popolazione residente per classe di età, sesso e Comune

COMUNI	CLASSI DI ETÀ (anni)										Totale
	Meno di 5	5-9	10-14	15-24	25-34	35-44	45-54	55-64	65-74	75 e più	
	TOTALE										
195 Roddino	6	6	17	46	52	34	51	67	54	48	381
196 Rodello	33	31	39	118	111	110	98	98	70	103	811
197 Rossana	47	45	57	129	131	132	106	129	108	95	979
198 Ruffia	14	12	14	50	41	29	42	31	23	22	278
199 Sale delle Langhe	23	14	19	55	70	69	52	70	70	71	513
200 Sale San Giovanni	4	5	5	20	20	17	20	40	36	25	192
201 Saliceto	56	62	68	183	216	173	202	240	180	184	1.564
202 Salmour	27	28	39	88	71	75	72	90	39	53	582
203 Saluzzo	624	633	745	2.133	2.290	2.180	2.144	2.093	1.642	1.388	15.872
204 Sambuco	5	1	2	18	10	12	15	13	17	17	110
205 Sampeyre	46	38	65	155	156	148	152	182	195	218	1.355
206 San Benedetto Belbo	5	4	5	23	28	11	21	52	26	27	202
207 San Damiano Macra	20	14	11	39	80	56	52	96	93	87	548
208 Sanfrè	93	93	138	318	299	340	251	280	192	151	2.155
209 Sanfront	106	112	162	355	373	360	335	379	307	205	2.694
210 San Michele Mondovi	85	103	113	274	343	306	244	271	233	196	2.168
211 Sant'Albano Stura	108	124	126	277	367	263	241	232	169	157	2.064
212 Santa Vittoria d'Alba	128	135	139	322	433	347	298	259	192	150	2.403
213 Santo Stefano Belbo	176	195	217	511	636	562	478	566	407	389	4.137
214 Santo Stefano Roero	32	34	41	145	120	133	160	178	139	179	1.161
215 Savigliano	792	846	980	2.687	2.772	2.729	2.596	2.370	1.674	1.503	18.949
216 Scagnello	16	10	6	20	29	26	26	40	20	27	220
217 Scarnafigi	78	84	84	249	275	224	240	219	161	157	1.771
218 Serralunga d'Alba	17	15	17	77	42	66	63	62	45	75	479
219 Serravalle Langhe	12	7	20	23	31	50	25	51	59	40	318
220 Sinio	24	21	28	38	70	55	38	65	72	72	483
221 Somano	15	16	16	50	48	27	45	75	69	65	426
222 Sommariva del Bosco	279	299	333	835	885	853	729	688	494	489	5.884
223 Sommariva Perno	88	108	112	306	324	291	282	315	229	224	2.279
224 Stroppio	2	2	-	4	15	18	9	16	21	37	124
225 Tarantasca	136	107	135	248	340	264	195	174	138	85	1.822
226 Torre Bormida	5	14	16	16	24	33	27	43	28	37	243
227 Torre Mondovi	19	17	17	55	69	57	82	85	87	91	579
228 Torre San Giorgio	29	23	37	110	94	113	83	65	55	51	660
229 Torresina	3	1	1	7	5	3	9	21	17	17	84
230 Treiso	41	27	38	85	108	101	85	93	69	62	709
231 Trezzo Tinella	11	10	11	51	54	29	44	61	49	43	363
232 Trinità	79	78	102	293	261	242	207	284	199	194	1.939
233 Valdieri	51	33	42	133	129	124	112	151	138	141	1.054
234 Valgrana	36	29	34	90	108	94	74	129	102	79	775
235 Valloriate	2	4	3	11	19	17	25	48	38	39	206
236 Valmala	-	-	-	3	7	9	7	19	12	13	70
237 Venasca	71	73	74	203	231	204	166	225	166	125	1.538
238 Verduno	7	19	24	64	40	73	63	55	46	39	430
239 Verru	68	63	63	202	234	216	163	214	167	87	1.477
240 Verzuolo	267	256	316	827	903	774	810	767	593	507	6.020
241 Vezza d'Alba	74	68	102	301	254	261	261	294	194	199	2.008
242 Vicoforte	92	106	130	391	390	371	358	342	282	397	2.859
243 Vignolo	87	83	97	265	247	277	243	202	127	117	1.745
244 Villafalletto	138	149	184	427	427	397	363	353	314	225	2.977
245 Villanova Mondovi	228	245	257	643	702	717	590	566	439	370	4.757
246 Villanova Solaro	21	36	56	116	95	108	125	105	91	55	808
247 Villar San Costanzo	45	52	63	131	178	146	168	174	136	114	1.207
248 Vinadio	24	29	44	111	102	92	111	107	97	84	801
249 Viola	13	18	20	53	51	59	61	84	78	61	498
250 Vottignasco	26	22	36	78	78	77	87	64	50	41	559
<b>TOTALE</b>	<b>23.067</b>	<b>24.031</b>	<b>27.625</b>	<b>73.718</b>	<b>79.939</b>	<b>74.722</b>	<b>70.059</b>	<b>71.308</b>	<b>54.309</b>	<b>48.456</b>	<b>547.234</b>

**Tavola 5.3 - Popolazione residente in età da 6 anni in poi per grado di istruzione, sesso e Comune**

COMUNI	FORNITI DI TITOLO DI STUDIO					ALFABETI PRIVI DI TITOLO DI STUDIO		ANALFABETI		Totale	
	Totale	Laurea	Diploma	Licenza media inferiore	Licenza elementare	Totale	Di cui in età da 65 anni in poi	Totale	Di cui in età da 65 anni in poi		
<b>MASCHI</b>											
001	Acceglio	114	1	17	37	59	1	-	1	-	116
002	Aisone	136	2	13	28	93	6	-	-	-	142
003	Alba	12.234	628	2.685	4.455	4.466	1.174	287	131	39	13.539
004	Albaretto della Torre	129	3	8	63	55	9	2	-	-	138
005	Alto	52	1	9	14	28	12	10	-	-	64
006	Argentera	47	-	1	28	18	5	1	-	-	52
007	Arguello	81	2	9	33	37	11	6	-	-	92
008	Bagnasco	429	8	86	146	189	45	24	1	1	475
009	Bagnolo Piemonte	2.253	35	261	710	1.247	158	32	23	11	2.434
010	Baldissero d'Alba	399	5	41	167	186	84	44	5	4	488
011	Barbaresco	295	6	40	98	151	34	11	-	-	329
012	Barge	3.012	54	361	991	1.606	267	78	16	8	3.295
013	Barolo	278	3	37	114	124	26	4	-	-	304
014	Bastia Mondovì	275	5	24	87	159	20	11	1	-	296
015	Battifollo	129	-	16	14	99	11	2	2	-	142
016	Beinette	1.146	16	191	463	476	93	12	3	-	1.242
017	Bellino	108	1	5	41	61	6	1	-	-	114
018	Belvedere Langhe	174	2	11	55	106	5	-	-	-	179
019	Bene Vagienna	1.340	28	177	452	683	172	78	5	2	1.517
020	Benevello	149	2	16	70	61	50	20	-	-	199
021	Bergolo	27	1	2	6	18	7	5	1	1	35
022	Bermezzo	1.047	24	125	438	460	130	24	6	1	1.183
023	Bonvicino	58	-	1	9	48	7	2	-	-	65
024	Borgomale	158	-	7	51	100	11	3	1	1	170
025	Borgo San Dalmazzo	4.610	185	992	1.840	1.593	389	86	14	3	5.013
026	Bosia	96	1	7	37	51	9	1	-	-	105
027	Bossolasco	286	9	44	91	142	30	6	3	1	319
028	Boves	3.673	99	518	1.476	1.580	320	62	31	8	4.024
029	Bra	11.330	396	2.076	4.605	4.253	1.029	198	58	14	12.417
030	Briaglia	121	1	23	37	60	3	1	3	1	127
031	Briga Alta	42	-	3	9	30	1	1	-	-	43
032	Brondello	157	1	9	45	102	28	11	-	-	185
033	Brossasco	506	3	46	188	269	77	30	3	2	586
034	Busca	3.614	77	549	1.380	1.608	491	149	25	14	4.130
035	Camerana	335	9	49	102	175	35	15	-	-	370
036	Camo	89	1	12	24	52	19	16	3	1	111
037	Canale	2.063	57	291	807	908	214	80	21	8	2.298
038	Canosio	50	1	2	15	32	-	-	-	-	50
039	Caprauna	69	-	4	20	45	12	9	-	-	81
040	Caraglio	2.387	56	339	896	1.096	238	44	12	3	2.637
041	Caramagna Piemonte	979	10	109	381	479	126	37	11	6	1.116
042	Cardè	464	2	48	152	262	35	7	-	-	499
043	Carrù	1.658	34	285	553	786	173	67	5	1	1.836
044	Cartignano	69	1	3	30	35	12	9	-	-	81
045	Casalgrasso	563	15	69	230	249	75	19	22	2	660
046	Castagnino	629	10	88	244	287	56	15	2	1	687
047	Casteldelfino	126	1	15	30	80	12	3	1	1	139
048	Castellar	112	3	8	35	66	10	1	-	-	122
049	Castelletto Stura	478	8	49	196	225	52	17	2	-	532
050	Castelletto Uzzone	191	5	18	56	112	14	4	1	-	206
051	Castellinaldo	365	2	26	134	203	23	4	-	-	388
052	Castellino Tanaro	149	2	13	46	88	7	2	1	-	157
053	Castelmagno	78	1	2	35	40	8	1	1	-	87
054	Castelnuovo di Ceva	56	2	9	13	32	7	5	-	-	63
055	Castiglione Falletto	208	6	47	64	91	30	14	-	-	238
056	Castiglione Tinella	400	8	48	102	242	22	3	-	-	422
057	Castino	244	11	30	74	129	20	9	3	1	267
058	Cavallerleone	229	2	18	84	125	34	16	1	1	264
059	Cavallermaggiore	1.954	45	296	771	842	176	30	7	4	2.137
060	Celle di Macra	56	1	7	14	34	16	7	-	-	72
061	Centallo	2.528	51	312	956	1.209	222	33	9	2	2.759
062	Ceresole Alba	825	14	119	358	334	101	22	-	-	926
063	Cerreto Langhe	162	3	14	51	94	21	7	3	3	186
064	Cervasca	1.568	12	164	681	711	163	40	9	-	1.740

Tavola 5.3 segue - Popolazione residente in età da 6 anni in poi per grado di istruzione, sesso e Comune

COMUNI	FORNITI DI TITOLO DI STUDIO					ALFABETI PRIVI DI TITOLO DI STUDIO		ANALFABETI		Totale	
	Totale	Laurea	Diploma	Licenza media inferiore	Licenza elementare	Totale	Di cui in età da 65 anni in poi	Totale	Di cui in età da 65 anni in poi		
<b>MASCHI</b>											
065	Cervere	730	9	94	255	372	60	13	5	1	795
066	Ceva	2.341	83	466	946	846	207	74	12	4	2.560
067	Cherasco	2.796	75	385	1.048	1.288	265	63	30	8	3.091
068	Chiusa di Pesio	1.439	31	189	526	693	130	47	9	1	1.578
069	Cigliè	72	1	7	23	41	20	17	-	-	92
070	Cissone	70	-	3	20	47	7	5	3	3	80
071	Clavesana	437	1	39	137	260	33	8	4	1	474
072	Corneliano d'Alba	790	9	96	287	398	55	18	6	-	851
073	Cortemilia	1.064	30	180	381	473	151	66	1	1	1.216
074	Cossano Belbo	480	11	37	141	291	50	21	6	2	536
075	Costigliole Saluzzo	1.296	22	190	520	564	154	44	3	1	1.453
076	Cravanzana	193	4	23	51	115	15	10	1	1	209
077	Crissolo	135	2	14	16	103	4	1	-	-	139
078	Cuneo	23.236	1.571	5.969	8.580	7.116	1.743	315	110	31	25.089
079	Demonte	916	12	93	250	561	118	52	5	-	1.039
080	Diano d'Alba	1.201	21	212	435	533	101	24	5	2	1.307
081	Dogliani	1.881	51	276	750	804	309	156	6	3	2.196
082	Dronero	2.829	103	485	1.115	1.126	324	122	16	9	3.169
083	Elva	82	-	4	23	55	4	-	-	-	86
084	Entracque	395	17	73	113	192	27	5	4	1	426
085	Envie	784	7	57	259	461	67	19	5	2	856
086	Farigliano	755	14	65	152	524	59	12	2	1	816
087	Faule	171	5	19	67	80	16	2	-	-	187
088	Feisoglio	223	1	14	88	120	8	1	-	-	231
089	Fossano	9.955	419	1.887	3.791	3.858	970	245	63	15	10.988
090	Frabosa Soprana	440	23	72	121	224	57	28	3	2	500
091	Frabosa Sottana	527	13	76	200	238	61	23	4	2	592
092	Frassino	183	-	19	40	124	8	3	-	-	191
093	Gaiola	161	2	26	60	73	25	16	-	-	186
094	Gambasca	114	-	9	52	53	35	14	1	-	150
095	Garesio	1.684	43	253	768	620	157	67	14	6	1.855
096	Genola	859	9	119	326	405	107	24	4	1	970
097	Gorzegno	196	1	13	67	115	13	-	-	-	209
098	Gottasecca	95	1	10	29	55	6	1	1	-	102
099	Govone	833	24	115	296	398	65	29	6	3	904
100	Grinzane Cavour	719	7	136	267	309	54	10	4	-	777
101	Guarene	1.130	25	155	395	555	79	10	4	1	1.213
102	Igiano	45	1	2	11	31	3	1	-	-	48
103	Isasca	57	-	-	19	38	3	1	2	-	62
104	Lagnasco	588	6	88	197	297	24	1	3	3	615
105	La Morra	999	23	198	336	442	105	35	3	1	1.107
106	Lequio Berria	279	8	23	106	142	28	15	1	-	308
107	Lequio Tanaro	294	5	34	102	153	23	8	-	-	317
108	Lesegno	317	7	38	114	158	39	10	3	2	359
109	Levice	172	1	10	56	105	4	-	-	-	176
110	Limone Piemonte	725	24	151	254	296	62	17	7	4	794
111	Lisio	142	3	14	31	94	6	-	-	-	148
112	Macra	44	1	4	15	24	2	-	-	-	46
113	Magliano Alfieri	635	14	81	215	325	67	20	1	1	703
114	Magliano Alpi	857	17	103	289	448	84	25	2	-	943
115	Mango	585	6	65	195	319	60	30	1	-	646
116	Manta	1.369	41	237	559	532	122	21	6	-	1.497
117	Marene	1.091	22	150	409	510	115	18	4	-	1.210
118	Margarita	537	1	40	95	401	42	16	-	-	579
119	Marmora	62	1	2	19	40	2	-	-	-	64
120	Marsaglia	134	2	17	32	83	47	27	-	-	181
121	Martiniana Po	318	1	21	96	200	36	14	1	1	355
122	Melle	205	2	11	57	135	14	5	1	1	220
123	Moiola	136	1	14	44	77	16	9	1	1	153
124	Mombarcaro	147	-	12	42	93	24	19	1	-	172
125	Mombasiglio	300	2	25	34	239	2	-	1	1	303
126	Monastero di Vasco	505	5	56	111	333	27	4	-	-	532
127	Monasterolo Casotto	81	-	11	14	56	-	-	-	-	81
128	Monasterolo di Savigliano	472	11	54	175	232	50	15	4	1	526
129	Monchiero	200	6	20	95	79	26	17	1	-	227



Tavola 5.3 segue - Popolazione residente in età da 6 anni in poi per grado di istruzione, sesso e Comune

COMUNI	FORNITI DI TITOLO DI STUDIO					ALFABETI PRIVI DI TITOLO DI STUDIO		ANALFABETI		Totale	
	Totale	Laurea	Diploma	Licenza media inferiore	Licenza elementare	Totale	Di cui in età da 65 anni in poi	Totale	Di cui in età da 65 anni in poi		
MASCHI											
130	Mondovì	9.306	550	2.195	3.261	3.300	716	161	50	12	10.072
131	Monesiglio	364	9	57	119	179	36	19	-	-	400
132	Monforte d'Alba	854	22	151	262	419	90	49	2	1	946
133	Montà	1.693	41	224	660	768	229	80	7	2	1.929
134	Montaldo di Mondovì	248	4	34	84	126	62	49	1	-	311
135	Montaldo Roero	368	5	38	112	213	42	22	-	-	410
136	Montanera	295	6	17	116	156	32	10	-	-	327
137	Montelupo Albese	182	2	21	65	94	14	7	1	1	197
138	Montemale di Cuneo	111	1	4	29	77	2	-	1	-	114
139	Monterosso Grana	249	6	38	60	145	21	11	-	-	270
140	Monteu Roero	678	12	61	216	389	67	23	5	1	750
141	Montezemolo	107	5	18	30	54	6	1	-	-	113
142	Monticello d'Alba	749	10	84	301	354	72	16	4	1	825
143	Moretta	1.699	41	230	686	742	152	34	10	3	1.861
144	Morozzo	819	15	95	300	409	74	11	4	1	897
145	Murazzano	379	9	47	105	218	36	26	2	-	417
146	Murello	419	5	35	139	240	34	9	-	-	453
147	Narzole	1.281	34	174	456	617	155	45	6	4	1.442
148	Neive	1.166	33	174	406	553	112	37	3	3	1.281
149	Neviglie	192	5	17	54	116	13	-	-	-	205
150	Niella Belbo	184	3	9	69	103	33	20	-	-	217
151	Niella Tanaro	440	7	51	139	243	27	3	-	-	467
152	Novello	376	11	54	138	173	38	20	2	1	416
153	Nucetto	205	1	17	75	112	14	-	-	-	219
154	Oncino	45	-	1	10	34	16	12	1	-	62
155	Ormea	1.035	37	177	303	518	39	12	5	2	1.079
156	Ostana	57	3	2	6	46	1	-	-	-	58
157	Paesana	1.420	16	178	415	811	106	28	4	-	1.530
158	Pagno	227	4	22	67	134	27	16	-	-	254
159	Pamparato	252	15	31	52	154	9	-	3	1	264
160	Paroldo	109	2	8	36	63	2	-	1	1	112
161	Perletto	164	3	16	54	91	8	5	1	-	173
162	Perlo	75	-	4	18	53	5	4	1	1	81
163	Peeveragno	2.056	59	291	764	942	216	72	5	1	2.277
164	Pezzolo Valle Uzzone	163	3	14	48	98	33	21	1	1	197
165	Pianfei	750	16	72	272	390	51	5	1	-	802
166	Piasco	1.059	5	147	391	516	142	42	3	1	1.204
167	Pietraporzio	68	1	1	9	57	1	1	-	-	69
168	Piobesi d'Alba	380	13	76	145	146	39	9	-	-	419
169	Piozzo	403	4	65	100	234	39	19	3	3	445
170	Pocapaglia	983	19	127	366	471	95	27	2	1	1.080
171	Polonghera	523	8	63	185	267	65	24	2	-	590
172	Ponteclianale	86	2	5	27	52	6	1	-	-	92
173	Pradleves	146	2	20	43	81	23	15	-	-	169
174	Prazzo	130	5	21	43	61	2	-	-	-	132
175	Priero	177	4	27	58	88	20	13	4	-	201
176	Priocca	765	15	95	282	373	92	28	1	-	858
177	Priola	312	7	39	117	149	69	37	4	1	385
178	Prunetto	233	1	23	77	132	25	13	2	-	260
179	Racconigi	4.119	109	691	1.666	1.653	415	94	98	11	4.632
180	Revello	1.653	26	154	619	854	207	66	11	5	1.871
181	Rifreddo	428	3	13	151	261	34	6	2	2	464
182	Rittana	63	-	11	22	30	20	15	-	-	83
183	Roaschia	103	-	3	26	74	1	-	1	1	105
184	Roaschio	44	3	2	10	29	-	-	1	-	45
185	Robilante	941	18	100	389	434	100	30	10	5	1.051
186	Roburent	289	6	41	85	157	9	1	-	-	298
187	Roccabruna	541	14	77	228	222	71	30	2	-	614
188	Rocca Cigliè	94	1	11	27	55	10	7	-	-	104
189	Rocca de' Baldi	721	10	76	246	389	68	15	4	1	793
190	Roccaforte Mondovì	892	13	104	283	492	66	18	17	4	975
191	Roccasparvera	259	4	26	101	128	31	17	-	-	290
192	Roccalione	1.178	20	150	465	543	149	35	4	1	1.331
193	Rocchetta Belbo	85	-	4	26	55	7	3	2	2	94
194	Roddi	494	12	70	197	215	41	10	2	-	537

Tavola 5.3 segue - Popolazione residente in età da 6 anni in poi per grado di istruzione, sesso e Comune

COMUNI	FORNITI DI TITOLO DI STUDIO					ALFABETI PRIVI DI TITOLO DI STUDIO		ANALFABETI		Totale	
	Totale	Laurea	Diploma	Licenza media inferiore	Licenza elementare	Totale	Di cui in età da 65 anni in poi	Totale	Di cui in età da 65 anni in poi		
<b>MASCHI</b>											
195	Roddino	150	2	11	51	86	40	25	-	190	
196	Rodello	343	4	49	139	151	28	5	2	373	
197	Rossana	429	7	42	146	234	44	15	3	476	
198	Ruffia	134	3	10	53	68	8	3	-	142	
199	Sale delle Langhe	204	7	35	76	86	33	19	1	238	
200	Sale San Giovanni	83	-	14	23	46	15	9	1	99	
201	Saliceto	638	13	138	209	278	72	33	1	711	
202	Salmour	264	5	19	94	146	19	6	2	285	
203	Saluzzo	6.629	387	1.374	2.374	2.494	593	161	31	7.253	
204	Sambuco	52	-	1	22	29	1	1	-	53	
205	Sampeyre	553	21	70	196	266	77	42	6	636	
206	San Benedetto Belbo	101	3	16	30	52	11	6	-	112	
207	San Damiano Macra	267	7	32	87	141	8	3	3	278	
208	Sanfrè	882	24	115	341	402	95	23	11	988	
209	Sanfront	1.114	14	92	379	629	167	67	9	1.290	
210	San Michele Mondovì	928	17	151	334	426	95	10	4	1.027	
211	Sant'Albano Stura	850	14	104	339	393	118	29	8	976	
212	Santa Vittoria d'Alba	1.018	22	186	400	410	99	9	6	1.123	
213	Santo Stefano Belbo	1.688	33	257	585	813	199	52	16	1.903	
214	Santo Stefano Roero	515	9	47	149	310	44	26	4	563	
215	Savigliano	7.968	337	1.643	2.805	3.183	771	192	37	8.776	
216	Scagnello	95	2	6	20	67	5	1	-	100	
217	Scarnafigi	772	21	90	308	353	80	26	1	853	
218	Serralunga d'Alba	206	-	22	72	112	27	17	-	233	
219	Serravalle Langhe	134	5	8	44	77	17	12	3	154	
220	Sinio	170	4	16	57	93	60	43	3	233	
221	Somano	202	2	12	61	127	9	1	1	212	
222	Sommariva del Bosco	2.388	54	367	948	1.019	305	76	32	2.725	
223	Sommariva Perno	912	16	119	348	429	118	55	2	1.032	
224	Stroppo	56	-	7	12	37	1	-	-	57	
225	Tarantasca	781	4	84	303	390	72	12	1	854	
226	Torre Bormida	116	-	6	32	78	11	2	-	127	
227	Torre Mondovì	227	10	20	73	124	27	15	-	254	
228	Torre San Giorgio	287	5	29	112	141	32	11	2	321	
229	Torresina	37	-	3	7	27	3	1	-	40	
230	Treiso	301	6	47	107	141	24	10	2	327	
231	Trezzo Tinella	174	1	16	56	101	14	8	-	188	
232	Trinità	802	15	118	291	378	91	30	2	895	
233	Valdieri	444	8	68	145	223	57	37	2	503	
234	Valgrana	349	4	27	110	208	12	-	2	363	
235	Valloriate	99	-	4	26	69	5	2	2	106	
236	Valmala	35	-	4	13	18	-	-	-	35	
237	Venasca	601	11	64	242	284	112	53	4	717	
238	Verduno	175	2	36	56	81	31	11	1	207	
239	Vermante	634	9	83	270	272	89	42	1	724	
240	Verzuolo	2.570	70	443	965	1.092	214	61	6	2.790	
241	Veza d'Alba	890	13	139	318	420	85	37	2	977	
242	Vicoforte	1.232	52	259	438	483	85	30	17	1.334	
243	Vignolo	736	25	122	295	294	65	15	2	803	
244	Villafalletto	1.203	23	144	418	618	164	60	13	1.380	
245	Villanova Mondovì	2.015	59	309	743	904	172	30	4	2.191	
246	Villanova Solaro	386	7	28	131	220	28	5	2	416	
247	Villar San Costanzo	534	2	52	187	293	49	18	3	586	
248	Vinadio	379	5	43	129	202	17	3	1	397	
249	Viola	223	5	22	68	128	29	17	2	254	
250	Vottignasco	244	3	26	89	126	22	8	2	268	
<b>TOTALE</b>		<b>231.202</b>	<b>7.522</b>	<b>38.417</b>	<b>84.386</b>	<b>100.877</b>	<b>22.357</b>	<b>6.520</b>	<b>1.383</b>	<b>423</b>	<b>254.942</b>

Tavola 5.3 segue - Popolazione residente in età da 6 anni in poi per grado di istruzione, sesso e Comune

COMUNI	FORNITI DI TITOLO DI STUDIO					ALFABETI PRIVI DI TITOLO DI STUDIO		ANALFABETI		Totale	
	Totale	Laurea	Diploma	Licenza media inferiore	Licenza elementare	Totale	Di cui in età da 65 anni in poi	Totale	Di cui in età da 65 anni in poi		
FEMMINE											
001	Acceglio	107	1	9	23	74	5	-	1	1	113
002	Aisone	145	1	19	29	96	6	1	2	2	153
003	Alba	12.892	451	2.918	4.002	5.521	1.397	509	145	63	14.434
004	Albaretto della Torre	108	-	16	40	52	13	5	-	-	121
005	Alto	38	-	4	5	29	14	9	-	-	52
006	Argentera	39	-	-	9	30	4	1	-	-	43
007	Arguello	67	-	12	26	29	20	11	-	-	87
008	Bagnasco	469	14	81	135	239	71	44	3	2	543
009	Bagnolo Piemonte	2.263	23	290	593	1.357	171	38	12	6	2.446
010	Baldissero d'Alba	382	4	47	131	200	97	61	4	2	483
011	Barbaresco	274	3	45	80	146	30	9	-	-	304
012	Barge	3.063	44	405	902	1.712	325	109	19	8	3.407
013	Barolo	298	1	41	109	147	29	14	1	-	328
014	Bastia Mondovì	263	1	32	74	156	22	12	-	-	285
015	Battifollo	125	-	16	13	96	2	-	-	-	127
016	Beinette	1.175	17	191	364	603	93	21	2	1	1.270
017	Bellino	102	1	4	16	81	6	2	-	-	108
018	Belvedere Langhe	158	-	14	48	96	4	-	-	-	162
019	Bene Vagienna	1.281	20	189	372	700	228	131	4	1	1.513
020	Benevello	154	1	22	66	65	39	14	-	-	193
021	Bergolo	28	-	4	2	22	10	8	-	-	38
022	Bermezzo	1.049	10	152	377	510	140	37	6	3	1.195
023	Borvicino	57	-	5	11	41	5	4	-	-	62
024	Borgomale	149	-	5	48	96	10	1	-	-	159
025	Borgo San Dalmazzo	4.761	143	1.117	1.530	1.971	498	160	30	14	5.299
026	Bosia	105	1	8	27	69	3	-	-	-	108
027	Bossolasco	289	5	50	77	157	30	10	2	1	321
028	Boves	3.855	54	647	1.216	1.938	366	125	30	8	4.251
029	Bra	11.839	276	2.131	4.023	5.409	1.352	427	133	49	13.324
030	Briaglia	111	2	14	27	68	9	1	2	-	122
031	Briga Alta	35	-	2	8	25	2	2	-	-	37
032	Brondello	106	-	5	35	66	21	13	-	-	127
033	Brossasco	460	2	43	164	251	82	48	4	2	546
034	Busca	3.654	45	584	1.213	1.812	581	245	24	13	4.259
035	Camerana	329	4	66	68	191	50	37	1	1	380
036	Camo	74	-	9	24	41	34	26	-	-	108
037	Canale	2.080	18	333	721	1.008	297	132	21	8	2.398
038	Canosio	52	1	1	13	37	1	-	1	1	54
039	Caprauna	67	1	5	15	46	20	19	-	-	87
040	Caraglio	2.484	45	438	769	1.232	248	90	14	4	2.746
041	Caramagna Piemonte	980	5	137	309	529	164	62	7	6	1.151
042	Cardè	473	6	57	132	278	43	10	1	-	517
043	Carrù	1.741	26	261	506	948	210	105	9	4	1.960
044	Cartignano	66	-	8	13	45	26	20	-	-	92
045	Casalgrasso	569	9	68	197	295	92	35	4	2	665
046	Castagnito	644	4	105	227	308	85	36	6	1	735
047	Casteldelfino	129	2	18	21	88	15	9	2	1	146
048	Castellar	106	3	6	35	62	8	3	-	-	114
049	Castelletto Stura	428	4	57	144	223	52	18	-	-	480
050	Castelletto Uzzone	161	1	28	35	97	12	3	1	-	174
051	Castellinaldo	340	1	41	93	205	26	4	1	1	367
052	Castellino Tanaro	154	1	19	38	96	12	5	-	-	166
053	Castelmagno	57	-	4	14	39	7	4	1	-	65
054	Castelnuovo di Ceva	60	1	14	13	32	14	11	-	-	74
055	Castiglione Falletto	218	2	48	66	102	41	26	-	-	259
056	Castiglione Tinella	460	4	71	83	302	22	4	1	-	483
057	Castino	238	5	43	51	139	25	13	4	1	267
058	Cavallerleone	217	2	31	71	113	59	45	3	1	279
059	Cavallermaggiore	1.960	39	346	566	1.009	175	53	11	2	2.146
060	Celle di Macra	59	-	4	10	45	11	8	-	-	70
061	Centallo	2.514	26	336	911	1.241	244	58	8	2	2.766
062	Ceresole Alba	803	8	137	284	374	104	34	4	2	911
063	Cerreto Langhe	156	2	19	56	79	16	11	1	1	173
064	Cervasca	1.536	1	181	607	747	180	49	15	2	1.731

Tavola 5.3 segue - Popolazione residente in età da 6 anni in poi per grado di istruzione, sesso e Comune

COMUNI	FORNITI DI TITOLO DI STUDIO					ALFABETI PRIVI DI TITOLO DI STUDIO		ANALFABETI		Totale	
	Totale	Laurea	Diploma	Licenza media inferiore	Licenza elementare	Totale	Di cui in età da 65 anni in poi	Totale	Di cui in età da 65 anni in poi		
	FEMMINE										
065	Cervere	716	7	106	233	370	52	16	5	3	773
066	Ceva	2.420	60	459	843	1.058	310	158	10	4	2.740
067	Cherasco	2.747	31	480	860	1.376	288	101	8	2	3.043
068	Chiusa di Pesio	1.478	16	209	415	838	162	78	3	-	1.643
069	Cigliè	70	-	8	20	42	32	25	1	-	103
070	Cissone	40	-	2	10	28	9	6	3	2	52
071	Clavesana	407	-	31	104	272	35	9	1	1	443
072	Corneliano d'Alba	848	7	121	217	503	62	23	6	2	916
073	Cortemilia	1.072	15	197	317	543	166	80	7	1	1.245
074	Cossano Belbo	511	4	45	149	313	57	23	7	5	575
075	Costigliole Saluzzo	1.324	23	213	414	674	171	89	5	3	1.500
076	Cravanzana	184	-	33	40	111	35	18	1	-	220
077	Crissolo	102	1	5	10	86	2	1	-	-	104
078	Cuneo	25.455	1.123	6.476	7.780	10.076	2.226	679	219	73	27.900
079	Demonte	849	5	89	184	571	135	82	13	5	997
080	Diano d'Alba	1.201	13	231	376	581	91	38	4	3	1.296
081	Dogliani	1.897	46	352	609	890	359	216	12	7	2.268
082	Dronero	2.973	60	584	918	1.411	439	220	45	21	3.457
083	Elva	54	1	6	15	32	6	-	-	-	60
084	Entracque	385	7	59	110	209	24	5	2	1	411
085	Envie	767	5	82	213	467	73	32	5	-	845
086	Farigliano	808	9	88	153	558	46	11	-	-	854
087	Faule	170	2	25	46	97	14	3	1	-	185
088	Feisoglio	200	-	14	60	126	12	5	-	-	212
089	Fossano	10.062	282	1.903	3.271	4.606	1.031	368	85	28	11.178
090	Frabosa Soprana	428	8	83	99	238	70	50	2	-	500
091	Frabosa Sottana	479	13	70	167	229	76	52	3	-	558
092	Frassinò	174	-	21	25	128	8	3	1	-	183
093	Gaiola	158	1	34	42	81	33	18	-	-	191
094	Gambasca	99	1	14	45	39	45	23	4	4	148
095	Garessio	1.776	30	288	569	889	246	156	6	2	2.028
096	Genola	872	7	148	291	426	122	40	4	-	998
097	Gorzegno	197	1	13	59	124	14	3	-	-	211
098	Gottasecca	93	2	11	16	64	1	-	-	-	94
099	Govone	844	11	119	259	455	98	53	7	2	949
100	Grinzane Cavour	674	5	137	225	307	64	14	6	3	744
101	Guarene	1.120	8	198	335	579	84	21	2	-	1.206
102	Igliano	44	-	4	8	32	2	-	-	-	46
103	Isasca	44	-	1	9	34	2	1	-	-	46
104	Lagnasco	625	4	100	178	343	23	2	2	2	650
105	La Morra	1.073	20	180	297	576	131	74	4	3	1.208
106	Lequio Berria	209	2	27	72	108	43	33	3	1	255
107	Lequio Tanaro	253	3	35	53	162	28	15	1	-	282
108	Leseugno	346	2	54	90	200	47	22	-	-	393
109	Levice	149	-	11	26	112	7	-	-	-	156
110	Limone Piemonte	679	18	115	243	303	57	26	1	-	737
111	Lisio	134	1	23	25	85	4	1	1	1	139
112	Macra	31	1	1	3	26	1	-	-	-	32
113	Magliano Alfieri	700	7	95	189	409	61	28	5	1	766
114	Magliano Alpi	854	5	108	249	492	81	36	6	-	941
115	Mango	575	8	79	135	353	75	38	3	1	653
116	Manta	1.415	29	260	470	656	140	61	5	3	1.560
117	Marene	1.041	8	171	377	485	124	43	3	-	1.168
118	Margarita	548	1	30	75	442	37	15	1	-	586
119	Marmora	68	-	6	17	45	2	-	1	-	71
120	Marsaglia	120	-	22	21	77	45	32	1	1	166
121	Martiniana Po	301	1	18	84	198	34	17	1	1	336
122	Melle	199	3	17	43	136	19	10	-	-	218
123	Moiola	128	2	20	38	68	32	19	2	-	162
124	Mombarcaro	138	-	6	40	92	49	31	1	-	188
125	Mombasiglio	294	1	22	31	240	9	-	1	-	304
126	Monastero di Vasco	481	7	49	88	337	44	10	-	-	525
127	Monasterolo Casotto	66	-	6	14	46	2	-	-	-	68
128	Monasterolo di Savigliano	493	6	72	165	250	59	16	1	1	553
129	Monchiero	179	2	22	63	92	50	37	-	-	229

Tavola 5.3 segue - Popolazione residente in età da 6 anni in poi per grado di istruzione, sesso e Comune

COMUNI	FORNITI DI TITOLO DI STUDIO					ALFABETI PRIVI DI TITOLO DI STUDIO		ANALFABETI		Totale	
	Totale	Laurea	Diploma	Licenza media inferiore	Licenza elementare	Totale	Di cui in età da 65 anni in poi	Totale	Di cui in età da 65 anni in poi		
FEMMINE											
130	Mondovi	9.966	433	2.308	2.859	4.366	890	345	67	22	10.923
131	Monesiglio	383	13	59	79	232	41	30	3	1	427
132	Monforte d'Alba	833	23	134	225	451	113	55	9	1	955
133	Montà	1.670	15	273	568	814	325	158	9	4	2.004
134	Montaldo di Mondovi	247	1	37	67	142	64	45	-	-	311
135	Montaldo Roero	368	2	56	92	218	47	32	4	2	419
136	Montanera	277	1	45	76	155	25	7	1	1	303
137	Montelupo Albese	179	1	29	57	92	21	9	2	1	202
138	Montemarle di Cuneo	107	1	9	22	75	4	-	1	-	112
139	Monterosso Grana	243	4	39	41	159	22	15	3	2	268
140	Monteu Roero	647	5	92	164	386	76	34	3	2	726
141	Montezemolo	105	3	15	18	69	4	1	-	-	109
142	Monticello d'Alba	765	5	112	254	394	68	22	3	-	836
143	Moretta	1.743	34	239	564	906	170	46	10	5	1.923
144	Morozzo	814	11	135	221	447	52	12	5	-	871
145	Murazzano	384	5	58	58	263	57	43	2	1	443
146	Murello	405	-	30	122	253	34	14	2	2	441
147	Narzole	1.307	29	202	360	716	147	64	8	-	1.462
148	Neive	1.189	16	186	326	661	134	50	8	3	1.331
149	Neviglie	197	3	24	48	122	11	-	2	-	210
150	Niella Belbo	182	-	16	52	114	38	28	-	-	220
151	Niella Tanaro	448	3	35	128	282	30	8	1	-	479
152	Novello	375	5	63	110	197	47	20	5	3	427
153	Nucetto	208	-	21	59	128	9	1	2	1	219
154	Oncino	38	-	3	15	20	23	20	2	2	63
155	Ormea	1.086	16	159	267	644	54	34	4	1	1.144
156	Ostana	54	-	3	4	47	2	-	1	-	57
157	Paesana	1.394	10	154	395	835	117	30	6	2	1.517
158	Pagno	197	4	25	52	116	28	16	-	-	225
159	Pamparato	260	3	22	49	186	8	4	-	-	268
160	Paroldo	128	2	17	24	85	4	-	-	-	132
161	Perletto	136	1	13	27	95	13	8	2	-	151
162	Perlo	74	-	4	13	57	8	4	-	-	82
163	Peeveragno	2.122	40	330	633	1.119	218	78	7	2	2.347
164	Pezzolo Valle Uzzone	155	2	26	39	88	39	27	2	1	196
165	Pianfei	745	15	102	211	417	59	10	-	-	804
166	Piasco	1.140	10	161	346	623	162	76	3	2	1.305
167	Pietraporzio	61	-	-	-	61	-	-	-	-	61
168	Piobesi d'Alba	384	7	79	143	155	41	17	1	1	426
169	Piozzo	429	5	51	107	266	54	29	1	-	484
170	Pocapaglia	960	3	116	328	513	107	34	10	4	1.077
171	Polonghera	542	10	79	168	285	78	38	2	-	622
172	Ponteclianale	92	-	14	24	54	9	1	1	-	102
173	Pradleves	125	3	20	45	57	37	29	2	1	164
174	Prazzo	143	2	16	33	92	3	-	-	-	146
175	Priero	174	2	25	33	114	18	11	-	-	192
176	Priocca	743	8	109	220	406	107	43	4	2	854
177	Priola	340	6	50	100	184	88	60	1	-	429
178	Prunetto	195	-	23	53	119	36	25	-	-	231
179	Racconigi	4.219	77	738	1.393	2.011	447	133	73	10	4.739
180	Revello	1.658	16	187	585	870	271	121	7	1	1.936
181	Rifreddo	419	2	32	147	238	29	6	3	1	451
182	Rittana	51	2	5	11	33	25	20	1	1	77
183	Roaschia	96	-	2	16	78	3	1	2	1	101
184	Roascio	49	-	3	8	38	2	-	1	-	52
185	Robilante	968	8	122	354	484	107	45	3	2	1.078
186	Roburent	290	3	29	71	187	12	2	-	-	302
187	Roccabruna	511	14	101	167	229	105	64	1	-	617
188	Rocca Cigliè	96	1	11	20	64	15	8	-	-	111
189	Rocca de' Baldi	732	5	78	213	436	62	30	3	-	797
190	Roccaforte Mondovi	823	7	122	223	471	69	22	5	1	897
191	Roccasparvera	241	4	31	66	140	37	24	-	-	278
192	Roccamione	1.150	9	185	377	579	147	46	7	5	1.304
193	Rocchetta Belbo	88	-	8	23	57	9	1	1	1	98
194	Roddi	457	5	82	173	197	55	17	2	1	514

Tavola 5.3 segue - Popolazione residente in età da 6 anni in poi per grado di istruzione, sesso e Comune

COMUNI	FORNITI DI TITOLO DI STUDIO					ALFABETI PRIVI DI TITOLO DI STUDIO		ANALFABETI		Totale	
	Totale	Laurea	Diploma	Licenza media inferiore	Licenza elementare	Totale	Di cui in età da 65 anni in poi	Totale	Di cui in età da 65 anni in poi		
FEMMINE											
195	Roddino	151	1	24	41	85	34	27	-	-	185
196	Rodello	371	4	59	140	168	28	9	2	-	401
197	Rossana	406	5	37	115	249	41	16	2	1	449
198	Ruffia	107	-	14	27	66	13	7	1	-	121
199	Sale delle Langhe	200	5	31	67	97	47	34	2	-	249
200	Sale San Giovanni	61	2	10	11	38	26	17	1	1	88
201	Saliceto	669	12	125	182	350	119	68	-	-	788
202	Salmour	229	-	26	68	135	35	16	-	-	264
203	Saluzzo	7.124	287	1.594	2.138	3.105	719	309	43	23	7.886
204	Sambuco	49	-	2	15	32	2	1	1	1	52
205	Sampeyre	565	4	66	160	335	96	70	2	1	663
206	San Benedetto Belbo	76	-	10	18	48	8	7	-	-	84
207	San Damiano Macra	227	4	20	47	156	18	8	2	1	247
208	Sanfrè	922	7	120	331	464	126	61	11	4	1.059
209	Sanfront	1.072	16	79	381	596	190	83	11	4	1.273
210	San Michele Mondovì	955	16	154	286	499	71	28	4	1	1.030
211	Sant'Albano Stura	864	6	130	300	428	98	35	1	-	963
212	Santa Vittoria d'Alba	1.030	16	204	335	475	88	19	9	2	1.127
213	Santo Stefano Belbo	1.722	26	294	532	870	287	121	15	5	2.024
214	Santo Stefano Roero	488	-	60	109	319	68	35	4	1	560
215	Savigliano	8.300	252	1.592	2.504	3.952	874	316	44	16	9.218
216	Scagnello	95	1	10	22	62	6	-	1	-	102
217	Scarnafigi	739	10	110	238	381	82	26	2	1	823
218	Serralunga d'Alba	189	-	18	47	124	35	19	2	-	226
219	Serravalle Langhe	122	2	9	32	79	28	16	1	1	151
220	Sinio	169	1	24	47	97	51	36	2	1	222
221	Somano	188	-	14	47	127	7	-	-	-	195
222	Sommariva del Bosco	2.489	38	364	803	1.284	311	115	27	8	2.827
223	Sommariva Perno	964	9	130	311	514	163	85	6	2	1.133
224	Stroppa	55	-	5	11	39	9	6	1	-	65
225	Tarantasca	739	8	87	271	373	62	15	2	-	803
226	Torre Bormida	97	-	5	22	70	13	1	-	-	110
227	Torre Mondovì	252	1	22	71	158	46	34	1	-	299
228	Torre San Giorgio	262	3	45	85	129	43	17	1	-	306
229	Torresina	38	-	-	4	34	1	-	2	-	41
230	Treiso	312	2	48	88	174	24	10	1	-	337
231	Trezzo Tinella	144	-	15	46	83	15	7	4	2	163
232	Trinità	835	10	119	249	457	111	41	3	1	949
233	Valdieri	389	5	52	122	210	103	72	1	1	493
234	Valgrana	352	-	50	82	220	18	-	-	-	370
235	Valloriate	93	-	6	14	73	4	2	1	1	98
236	Valmala	35	-	1	4	30	-	-	-	-	35
237	Venasca	608	12	72	217	307	119	53	3	1	730
238	Verduno	182	4	41	38	99	31	10	1	1	214
239	Vernante	588	6	72	189	321	82	36	5	1	675
240	Verzuolo	2.656	50	501	737	1.368	236	75	17	6	2.909
241	Veza d'Alba	840	6	138	244	452	101	54	2	-	943
242	Vicoforte	1.271	36	256	379	600	135	69	7	4	1.413
243	Vignolo	743	17	138	248	340	96	32	3	3	842
244	Villafalletto	1.248	5	175	387	681	181	80	8	-	1.437
245	Villanova Mondovì	2.092	32	329	651	1.080	188	55	8	4	2.288
246	Villanova Solaro	337	3	45	86	203	24	5	3	2	364
247	Villar San Costanzo	479	2	58	153	266	88	45	1	-	568
248	Vinadio	350	4	37	103	206	20	9	1	1	371
249	Viola	196	1	12	53	130	31	19	2	1	229
250	Vottignasco	237	-	19	74	144	23	6	2	-	262
<b>TOTALE</b>		<b>236.477</b>	<b>5.122</b>	<b>41.753</b>	<b>72.217</b>	<b>117.385</b>	<b>26.496</b>	<b>10.798</b>	<b>1.645</b>	<b>599</b>	<b>264.618</b>

Tavola 5.3 segue - Popolazione residente in età da 6 anni in poi per grado di istruzione, sesso e Comune

COMUNI	FORNITI DI TITOLO DI STUDIO					ALFABETI PRIVI DI TITOLO DI STUDIO		ANALFABETI		Totale	
	Totale	Laurea	Diploma	Licenza media inferiore	Licenza elementare	Totale	Di cui in età da 65 anni in poi	Totale	Di cui in età da 65 anni in poi		
TOTALE											
001	Acceglio	221	2	26	60	133	6	-	2	1	229
002	Aisone	281	3	32	57	189	12	1	2	2	295
003	Alba	25.126	1.079	5.603	8.457	9.987	2.571	796	276	102	27.973
004	Albaretto della Torre	237	3	24	103	107	22	7	-	-	259
005	Alto	90	1	13	19	57	26	19	-	-	116
006	Argentera	86	-	1	37	48	9	2	-	-	95
007	Arguello	148	2	21	59	66	31	17	-	-	179
008	Bagnasco	898	22	167	281	428	116	68	4	3	1.018
009	Bagnolo Piemonte	4.516	58	551	1.303	2.604	329	70	35	17	4.880
010	Baldissero d'Alba	781	9	88	298	386	181	105	9	6	971
011	Barbaresco	569	9	85	178	297	64	20	-	-	633
012	Barge	6.075	98	766	1.893	3.318	592	187	35	16	6.702
013	Barolo	576	4	78	223	271	55	18	1	-	632
014	Bastia Mondovì	538	6	56	161	315	42	23	1	-	581
015	Battifollo	254	-	32	27	195	13	2	2	-	269
016	Beinette	2.321	33	382	827	1.079	186	33	5	1	2.512
017	Bellino	210	2	9	57	142	12	3	-	-	222
018	Belvedere Langhe	332	2	25	103	202	9	-	-	-	341
019	Bene Vagienna	2.621	48	366	824	1.383	400	209	9	3	3.030
020	Benevello	303	3	38	136	126	89	34	-	-	392
021	Bergolo	55	1	6	8	40	17	13	1	1	73
022	Bermezzo	2.096	34	277	815	970	270	61	12	4	2.378
023	Bonvicino	115	-	6	20	89	12	6	-	-	127
024	Borgomale	307	-	12	99	196	21	4	1	1	329
025	Borgo San Dalmazzo	9.371	328	2.109	3.370	3.564	887	246	44	17	10.302
026	Bosia	201	2	15	64	120	12	1	-	-	213
027	Bossolasco	575	14	94	168	299	60	16	5	2	640
028	Boves	7.528	153	1.165	2.692	3.518	686	187	61	16	8.275
029	Bra	23.169	672	4.207	8.628	9.662	2.381	625	191	63	25.741
030	Briaglia	232	3	37	64	128	12	2	5	1	249
031	Briga Alta	77	-	5	17	55	3	3	-	-	80
032	Brondello	263	1	14	80	168	49	24	-	-	312
033	Brossasco	966	5	89	352	520	159	78	7	4	1.132
034	Busca	7.268	122	1.133	2.593	3.420	1.072	394	49	27	8.389
035	Camerana	664	13	115	170	366	85	52	1	1	750
036	Camo	163	1	21	48	93	53	42	3	1	219
037	Canale	4.143	75	624	1.528	1.916	511	212	42	16	4.696
038	Canosio	102	2	3	28	69	1	-	1	1	104
039	Caprauna	136	1	9	35	91	32	28	-	-	168
040	Caraglio	4.871	101	777	1.665	2.328	486	134	26	7	5.383
041	Caramagna Piemonte	1.959	15	246	690	1.008	290	99	18	12	2.267
042	Cardè	937	8	105	284	540	78	17	1	-	1.016
043	Carrù	3.399	60	546	1.059	1.734	383	172	14	5	3.796
044	Cartignano	135	1	11	43	80	38	29	-	-	173
045	Casalgrasso	1.132	24	137	427	544	167	54	26	4	1.325
046	Castagnito	1.273	14	193	471	595	141	51	8	2	1.422
047	Casteldelfino	255	3	33	51	168	27	12	3	2	285
048	Castellar	218	6	14	70	128	18	4	-	-	236
049	Castelletto Stura	906	12	106	340	448	104	35	2	-	1.012
050	Castelletto Uzzone	352	6	46	91	209	26	7	2	-	380
051	Castellinaldo	705	3	67	227	408	49	8	1	1	755
052	Castellino Tanaro	303	3	32	84	184	19	7	1	-	323
053	Castelmagno	135	1	6	49	79	15	5	2	-	152
054	Castelnuovo di Ceva	116	3	23	26	64	21	16	-	-	137
055	Castiglione Falletto	426	8	95	130	193	71	40	-	-	497
056	Castiglione Tinella	860	12	119	185	544	44	7	1	-	905
057	Castino	482	16	73	125	268	45	22	7	2	534
058	Cavallerleone	446	4	49	155	238	93	61	4	2	543
059	Cavallermaggiore	3.914	84	642	1.337	1.851	351	83	18	6	4.283
060	Celle di Macra	115	1	11	24	79	27	15	-	-	142
061	Centallo	5.042	77	648	1.867	2.450	466	91	17	4	5.525
062	Ceresole Alba	1.628	22	256	642	708	205	56	4	2	1.837
063	Cerreto Langhe	318	5	33	107	173	37	18	4	4	359
064	Cervasca	3.104	13	345	1.288	1.458	343	89	24	2	3.471

Tavola 5.3 segue - Popolazione residente in età da 6 anni in poi per grado di istruzione, sesso e Comune

COMUNI	FORNITI DI TITOLO DI STUDIO					ALFABETI PRIVI DI TITOLO DI STUDIO		ANALFABETI		Totale	
	Totale	Laurea	Diploma	Licenza media inferiore	Licenza elementare	Totale	Di cui in età da 65 anni in poi	Totale	Di cui in età da 65 anni in poi		
TOTALE											
065	Cervere	1.446	16	200	488	742	112	29	10	4	1.568
066	Ceva	4.761	143	925	1.789	1.904	517	232	22	8	5.300
067	Cherasco	5.543	106	865	1.908	2.664	553	164	38	10	6.134
068	Chiusa di Pesio	2.917	47	398	941	1.531	292	125	12	1	3.221
069	Cigliè	142	1	15	43	83	52	42	1	-	195
070	Cissonne	110	-	5	30	75	16	11	6	5	132
071	Clavesana	844	1	70	241	532	68	17	5	2	917
072	Corneliano d'Alba	1.638	16	217	504	901	117	41	12	2	1.767
073	Cortemilia	2.136	45	377	698	1.016	317	146	8	2	2.461
074	Cossano Belbo	991	15	82	290	604	107	44	13	7	1.111
075	Costigliole Saluzzo	2.620	45	403	934	1.238	325	133	8	4	2.953
076	Cravanzana	377	4	56	91	226	50	28	2	1	429
077	Crissolo	237	3	19	26	189	6	2	-	-	243
078	Cuneo	48.691	2.694	12.445	16.360	17.192	3.969	994	329	104	52.989
079	Demonte	1.765	17	182	434	1.132	253	134	18	5	2.036
080	Diano d'Alba	2.402	34	443	811	1.114	192	62	9	5	2.603
081	Dogliani	3.778	97	628	1.359	1.694	668	372	18	10	4.464
082	Dronero	5.802	163	1.069	2.033	2.537	763	342	61	30	6.626
083	Elva	136	1	10	38	87	10	-	-	-	146
084	Entracque	780	24	132	223	401	51	10	6	2	837
085	Ervie	1.551	12	139	472	928	140	51	10	2	1.701
086	Farigliano	1.563	23	153	305	1.082	105	23	2	1	1.670
087	Faule	341	7	44	113	177	30	5	1	-	372
088	Feisoglio	423	1	28	148	246	20	6	-	-	443
089	Fossano	20.017	701	3.790	7.062	8.464	2.001	613	148	43	22.166
090	Frabosa Soprana	868	31	155	220	462	127	78	5	2	1.000
091	Frabosa Sottana	1.006	26	146	367	467	137	75	7	2	1.150
092	Frassinò	357	-	40	65	252	16	6	1	-	374
093	Gaiola	319	3	60	102	154	58	34	-	-	377
094	Gambasca	213	1	23	97	92	80	37	5	4	298
095	Gareasio	3.460	73	541	1.337	1.509	403	223	20	8	3.883
096	Genola	1.731	16	267	617	831	229	64	8	1	1.968
097	Gorzegno	393	2	26	126	239	27	3	-	-	420
098	Gottasecca	188	3	21	45	119	7	1	1	-	196
099	Govone	1.677	35	234	555	853	163	82	13	5	1.853
100	Grinzane Cavour	1.393	12	273	492	616	118	24	10	3	1.521
101	Guarene	2.250	33	353	730	1.134	163	31	6	1	2.419
102	Igliano	89	1	6	19	63	5	1	-	-	94
103	Isasca	101	-	1	28	72	5	2	2	-	108
104	Lagnasco	1.213	10	188	375	640	47	3	5	5	1.265
105	La Morra	2.072	43	378	633	1.018	236	109	7	4	2.315
106	Lequio Berria	488	10	50	178	250	71	48	4	1	563
107	Lequio Tanaro	547	8	69	155	315	51	23	1	-	599
108	Lesegno	663	9	92	204	358	86	32	3	2	752
109	Levice	321	1	21	82	217	11	-	-	-	332
110	Limone Piemonte	1.404	42	266	497	599	119	43	8	4	1.531
111	Lisio	276	4	37	56	179	10	1	1	1	287
112	Macra	75	2	5	18	50	3	-	-	-	78
113	Magliano Alfieri	1.335	21	176	404	734	128	48	6	2	1.469
114	Magliano Alpi	1.711	22	211	538	940	165	61	8	-	1.884
115	Mango	1.160	14	144	330	672	135	68	4	1	1.299
116	Manta	2.784	70	497	1.029	1.188	262	82	11	3	3.057
117	Marene	2.132	30	321	786	995	239	61	7	-	2.378
118	Margarita	1.085	2	70	170	843	79	31	1	-	1.165
119	Marmora	130	1	8	36	85	4	-	1	-	135
120	Marsaglia	254	2	39	53	160	92	59	1	1	347
121	Martiniana Po	619	2	39	180	398	70	31	2	2	691
122	Melle	404	5	28	100	271	33	15	1	1	438
123	Moiola	264	3	34	82	145	48	28	3	1	315
124	Mombarcaro	285	-	18	82	185	73	50	2	-	360
125	Mombasiglio	594	3	47	65	479	11	-	2	1	607
126	Monastero di Vasco	986	12	105	199	670	71	14	-	-	1.057
127	Monasterolo Casotto	147	-	17	28	102	2	-	-	-	149
128	Monasterolo di Savigliano	965	17	126	340	482	109	31	5	2	1.079
129	Monchiero	379	8	42	158	171	76	54	1	-	456



Tavola 5.3 segue - Popolazione residente in età da 6 anni in poi per grado di istruzione, sesso e Comune

COMUNI	FORNITI DI TITOLO DI STUDIO					ALFABETI PRIVI DI TITOLO DI STUDIO		ANALFABETI		Totale	
	Totale	Laurea	Diploma	Licenza media inferiore	Licenza elementare	Totale	Di cui in età da 65 anni in poi	Totale	Di cui in età da 65 anni in poi		
TOTALE											
130	Mondovì	19.272	983	4.503	6.120	7.666	1.606	506	117	34	20.995
131	Monesiglio	747	22	116	198	411	77	49	3	1	827
132	Monforte d'Alba	1.687	45	285	487	870	203	104	11	2	1.901
133	Montà	3.363	56	497	1.228	1.582	554	238	16	6	3.933
134	Montaldo di Mondovì	495	5	71	151	268	126	94	1	-	622
135	Montaldo Roero	736	7	94	204	431	89	54	4	2	829
136	Montanera	572	7	62	192	311	57	17	1	1	630
137	Montelupo Albese	361	3	50	122	186	35	16	3	2	399
138	Montemале di Cuneo	218	2	13	51	152	6	-	2	-	226
139	Monterosso Grana	492	10	77	101	304	43	26	3	2	538
140	Monteu Roero	1.325	17	153	380	775	143	57	8	3	1.476
141	Montezemolo	212	8	33	48	123	10	2	-	-	222
142	Monticello d'Alba	1.514	15	196	555	748	140	38	7	1	1.661
143	Moretta	3.442	75	469	1.250	1.648	322	80	20	8	3.784
144	Morozzo	1.633	26	230	521	856	126	23	9	1	1.768
145	Murazzano	763	14	105	163	481	93	69	4	1	860
146	Murello	824	5	65	261	493	68	23	2	2	894
147	Narzole	2.588	63	376	816	1.333	302	109	14	4	2.904
148	Neive	2.355	49	360	732	1.214	246	87	11	6	2.612
149	Naviglie	389	8	41	102	238	24	-	2	-	415
150	Niella Belbo	366	3	25	121	217	71	48	-	-	437
151	Niella Tanaro	888	10	86	267	525	57	11	1	-	946
152	Novello	751	16	117	248	370	85	40	7	4	843
153	Nucetto	413	1	38	134	240	23	1	2	1	438
154	Oncino	83	-	4	25	54	39	32	3	2	125
155	Ormea	2.121	53	336	570	1.162	93	46	9	3	2.223
156	Ostana	111	3	5	10	93	3	-	1	-	115
157	Paesana	2.814	26	332	810	1.646	223	58	10	2	3.047
158	Pagno	424	8	47	119	250	55	32	-	-	479
159	Pamparato	512	18	53	101	340	17	4	3	1	532
160	Paroldo	237	4	25	60	148	6	-	1	1	244
161	Perletto	300	4	29	81	186	21	13	3	-	324
162	Perlo	149	-	8	31	110	13	8	1	1	163
163	Peवरagno	4.178	99	621	1.397	2.061	434	150	12	3	4.624
164	Pezzolo Valle Uzzone	318	5	40	87	186	72	48	3	2	393
165	Pianfei	1.495	31	174	483	807	110	15	1	-	1.606
166	Piasco	2.199	15	308	737	1.139	304	118	6	3	2.509
167	Pietraporzio	129	1	1	9	118	1	1	-	-	130
168	Piobesi d'Alba	764	20	155	288	301	80	26	1	1	845
169	Piozzo	832	9	116	207	500	93	48	4	3	929
170	Pocapaglia	1.943	22	243	694	984	202	61	12	5	2.157
171	Polonghera	1.065	18	142	353	552	143	62	4	-	1.212
172	Pontechianale	178	2	19	51	106	15	2	1	-	194
173	Pradleves	271	5	40	88	138	60	44	2	1	333
174	Prazzo	273	7	37	76	153	5	-	-	-	278
175	Priero	351	6	52	91	202	38	24	4	-	393
176	Priocca	1.508	23	204	502	779	199	71	5	2	1.712
177	Priola	652	13	89	217	333	157	97	5	1	814
178	Prunetto	428	1	46	130	251	61	38	2	-	491
179	Racconigi	8.338	186	1.429	3.059	3.664	862	227	171	21	9.371
180	Revello	3.311	42	341	1.204	1.724	478	187	18	6	3.807
181	Rifreddo	847	5	45	298	499	63	12	5	3	915
182	Rittana	114	2	16	33	63	45	35	1	1	160
183	Roaschia	199	-	5	42	152	4	1	3	2	206
184	Roascio	93	3	5	18	67	2	-	2	-	97
185	Robilante	1.909	26	222	743	918	207	75	13	7	2.129
186	Roburent	579	9	70	156	344	21	3	-	-	600
187	Roccabruna	1.052	28	178	395	451	176	94	3	-	1.231
188	Rocca Cigliè	190	2	22	47	119	25	15	-	-	215
189	Rocca de' Baldi	1.453	15	154	459	825	130	45	7	1	1.590
190	Roccaforte Mondovì	1.715	20	226	506	963	135	40	22	5	1.872
191	Roccasparvera	500	8	57	167	268	68	41	-	-	568
192	Roccapione	2.328	29	335	842	1.122	296	81	11	6	2.635
193	Rocchetta Belbo	173	-	12	49	112	16	4	3	3	192
194	Roddi	951	17	152	370	412	96	27	4	1	1.051

Tavola 5.3 segue - Popolazione residente in età da 6 anni in poi per grado di istruzione, sesso e Comune

COMUNI	FORNITI DI TITOLO DI STUDIO					ALFABETI PRIVI DI TITOLO DI STUDIO		ANALFABETI		Totale	
	Totale	Laurea	Diploma	Licenza media inferiore	Licenza elementare	Totale	Di cui in età da 65 anni in poi	Totale	Di cui in età da 65 anni in poi		
<b>TOTALE</b>											
195	Roddino	301	3	35	92	171	74	52	-	-	375
196	Rodello	714	8	108	279	319	56	14	4	1	774
197	Rossana	835	12	79	261	483	85	31	5	1	925
198	Ruffia	241	3	24	80	134	21	10	1	-	263
199	Sale delle Langhe	404	12	66	143	183	80	53	3	-	487
200	Sale San Giovanni	144	2	24	34	84	41	26	2	2	187
201	Saliceto	1.307	25	263	391	628	191	101	1	-	1.499
202	Salmour	493	5	45	162	281	54	22	2	1	549
203	Saluzzo	13.753	674	2.968	4.512	5.599	1.312	470	74	37	15.139
204	Sambuco	101	-	3	37	61	3	2	1	1	105
205	Sampeyre	1.118	25	136	356	601	173	112	8	4	1.299
206	San Benedetto Belbo	177	3	26	48	100	19	13	-	-	196
207	San Damiano Macra	494	11	52	134	297	26	11	5	3	525
208	Sanfrè	1.804	31	235	672	866	221	84	22	8	2.047
209	Sanfront	2.186	30	171	760	1.225	357	150	20	6	2.563
210	San Michele Mondovì	1.883	33	305	620	925	166	38	8	1	2.057
211	Sant'Albano Stura	1.714	20	234	639	821	216	64	9	1	1.939
212	Santa Vittoria d'Alba	2.048	38	390	735	885	187	28	15	4	2.250
213	Santo Stefano Belbo	3.410	59	551	1.117	1.683	486	173	31	11	3.927
214	Santo Stefano Roero	1.003	9	107	258	629	112	61	8	3	1.123
215	Savigliano	16.268	589	3.235	5.309	7.135	1.645	508	81	31	17.994
216	Scagnello	190	3	16	42	129	11	1	1	-	202
217	Scarnafigi	1.511	31	200	546	734	162	52	3	2	1.676
218	Serralunga d'Alba	395	-	40	119	236	62	36	2	-	459
219	Serravalle Langhe	256	7	17	76	156	45	28	4	3	305
220	Sinio	339	5	40	104	190	111	79	5	1	455
221	Somano	390	2	26	108	254	16	1	1	1	407
222	Sommariva del Bosco	4.877	92	731	1.751	2.303	616	191	59	15	5.552
223	Sommariva Perno	1.876	25	249	659	943	281	140	8	3	2.165
224	Stroppio	111	-	12	23	76	10	6	1	-	122
225	Tarantasca	1.520	12	171	574	763	134	27	3	-	1.657
226	Torre Bomida	213	-	11	54	148	24	3	-	-	237
227	Torre Mondovì	479	11	42	144	282	73	49	1	-	553
228	Torre San Giorgio	549	8	74	197	270	75	28	3	-	627
229	Torresina	75	-	3	11	61	4	1	2	-	81
230	Treiso	613	8	95	195	315	48	20	3	-	664
231	Trezzo Tinella	318	1	31	102	184	29	15	4	2	351
232	Trinità	1.637	25	237	540	835	202	71	5	2	1.844
233	Valdieri	833	13	120	267	433	160	109	3	1	996
234	Valgrana	701	4	77	192	428	30	-	2	-	733
235	Valloriate	192	-	10	40	142	9	4	3	3	204
236	Valmala	70	-	5	17	48	-	-	-	-	70
237	Venasca	1.209	23	136	459	591	231	106	7	2	1.447
238	Verduno	357	6	77	94	180	62	21	2	1	421
239	Vernante	1.222	15	155	459	593	171	78	6	1	1.399
240	Verzuolo	5.226	120	944	1.702	2.460	450	136	23	9	5.699
241	Veza d'Alba	1.730	19	277	562	872	186	91	4	-	1.920
242	Vicoforte	2.503	88	515	817	1.083	220	99	24	9	2.747
243	Vignolo	1.479	42	260	543	634	161	47	5	3	1.645
244	Villafalletto	2.451	28	319	805	1.299	345	140	21	2	2.817
245	Villanova Mondovì	4.107	91	638	1.394	1.984	360	85	12	6	4.479
246	Villanova Solaro	723	10	73	217	423	52	10	5	2	780
247	Villar San Costanzo	1.013	4	110	340	559	137	63	4	1	1.154
248	Vinadio	729	9	80	232	408	37	12	2	1	768
249	Viola	419	6	34	121	258	60	36	4	2	483
250	Vottignasco	481	3	45	163	270	45	14	4	1	530
<b>TOTALE</b>		<b>467.679</b>	<b>12.644</b>	<b>80.170</b>	<b>156.603</b>	<b>218.262</b>	<b>48.853</b>	<b>17.318</b>	<b>3.028</b>	<b>1.022</b>	<b>519.560</b>

Tavola 5.4 - Popolazione residente attiva e non attiva per sesso e Comune

COMUNI	POPOLAZIONE ATTIVA				POPOLAZIONE NON ATTIVA						
	IN CONDIZIONE PROFESSIONALE				Totale	Casalinghe	Studenti	Ritirati dal lavoro	Altri	Totale generale	
	Totale	Occupati	Disoccupati	In cerca di prima occupazione							
MASCHI											
001	Acceglio	69	65	1	3	53	-	4	36	13	122
002	Aisone	65	62	2	1	83	-	9	57	17	148
003	Alba	8.155	7.787	208	160	6.109	-	968	2.807	2.334	14.264
004	Albaretto della Torre	84	80	2	2	68	-	9	34	25	152
005	Alto	30	24	5	1	36	-	2	30	4	66
006	Argentera	31	25	6	-	23	-	1	14	8	54
007	Arguello	59	56	3	-	37	-	6	16	15	96
008	Bagnasco	253	239	9	5	234	-	28	155	51	487
009	Bagnolo Piemonte	1.437	1.370	21	46	1.099	-	106	561	432	2.536
010	Baldissero d'Alba	303	289	6	8	211	-	24	112	75	514
011	Barbaresco	206	200	5	1	137	-	20	61	56	343
012	Barge	2.037	1.948	49	40	1.441	-	147	757	537	3.478
013	Barolo	197	188	2	7	122	-	17	58	47	319
014	Bastia Mondovì	173	168	4	1	134	-	10	77	47	307
015	Battifollo	58	54	4	-	86	-	6	60	20	144
016	Beinette	775	746	18	11	544	-	89	201	254	1.319
017	Bellino	68	65	-	3	52	-	-	38	14	120
018	Belvedere Langhe	107	105	2	-	77	-	5	49	23	184
019	Bene Vagienna	868	812	46	10	742	-	68	398	276	1.610
020	Benevello	121	120	1	-	93	-	5	52	36	214
021	Bergolo	18	18	-	-	17	-	-	13	4	35
022	Bermezzo	707	663	40	4	557	-	59	218	280	1.264
023	Bonvicino	31	30	1	-	34	-	1	27	6	65
024	Borgomale	91	88	2	1	85	-	2	61	22	176
025	Borgo San Dalmazzo	3.130	2.988	82	60	2.213	-	317	956	940	5.343
026	Bosia	62	59	2	1	50	-	-	31	19	112
027	Bossolasco	173	165	5	3	163	-	13	99	51	336
028	Boves	2.501	2.412	46	43	1.811	-	179	839	793	4.312
029	Bra	7.254	6.879	250	125	5.915	-	780	2.716	2.419	13.169
030	Briaglia	67	65	2	-	68	-	5	44	19	135
031	Briga Alta	16	14	2	-	28	-	2	23	3	44
032	Brondello	112	108	2	2	83	-	-	59	24	195
033	Brossasco	352	349	2	1	251	-	33	128	90	603
034	Busca	2.533	2.446	57	30	1.864	-	210	861	793	4.397
035	Camerana	184	183	-	1	196	-	29	120	47	380
036	Camo	75	75	-	-	40	-	5	24	11	115
037	Canale	1.407	1.330	43	34	1.042	-	119	511	412	2.449
038	Canosio	29	29	-	-	22	-	2	15	5	51
039	Caprauna	42	39	1	2	41	-	2	29	10	83
040	Caraglio	1.644	1.569	49	26	1.172	-	149	513	510	2.816
041	Caramagna Piemonte	710	688	12	10	463	-	48	194	221	1.173
042	Cardè	315	301	11	3	202	-	20	111	71	517
043	Carrù	1.101	1.057	30	14	819	-	115	425	279	1.920
044	Cartignano	49	48	-	1	34	-	4	20	10	83
045	Casalgrasso	397	377	8	12	304	-	31	116	157	701
046	Castagnito	458	442	8	8	269	-	38	108	123	727
047	Casteldelfino	78	75	2	1	64	-	3	33	28	142
048	Castellar	83	82	1	-	41	-	6	18	17	124
049	Castelletto Stura	323	248	68	7	238	-	25	131	82	561
050	Castelletto Uzzone	115	112	2	1	96	-	7	62	27	211
051	Castellinaldo	260	223	34	3	145	-	15	71	59	405
052	Castellino Tanaro	79	79	-	-	87	-	5	62	20	166
053	Castelmagno	45	44	1	-	48	-	1	27	20	93
054	Castelnuovo di Ceva	33	31	1	1	33	-	2	23	8	66
055	Castiglione Falletto	159	146	9	4	89	-	9	47	33	248
056	Castiglione Tinella	264	258	3	3	189	-	16	101	72	453
057	Castino	162	160	-	2	115	-	10	67	38	277
058	Cavallerleone	178	173	2	3	97	-	14	46	37	275
059	Cavallermaggiore	1.325	1.286	12	27	939	-	143	444	352	2.264
060	Celle di Macra	36	28	8	-	40	-	3	26	11	76
061	Centallo	1.817	1.755	33	29	1.091	-	160	445	486	2.908
062	Ceresole Alba	598	579	9	10	379	-	56	161	162	977
063	Cerreto Langhe	107	104	2	1	92	-	2	52	38	199
064	Cervasca	1.110	1.053	41	16	741	-	103	305	333	1.851

Tavola 5.4 segue - Popolazione residente attiva e non attiva per sesso e Comune

COMUNI	POPOLAZIONE ATTIVA				POPOLAZIONE NON ATTIVA				Totale generale		
	IN CONDIZIONE PROFESSIONALE				Totale	Casalinghe	Studenti Ritirati dal lavoro	Altri			
	Totale	Occupati	Disoccupati	In cerca di prima occupazione							
MASCHI											
065	Cervere	509	496	10	3	347	-	41	155	151	856
066	Ceva	1.486	1.436	27	23	1.216	-	179	652	385	2.702
067	Cherasco	1.931	1.870	35	26	1.329	-	145	582	602	3.260
068	Chiusa di Pesio	891	860	10	21	770	-	81	370	319	1.661
069	Cigliè	44	44	-	-	50	-	2	42	6	94
070	Cissone	45	45	-	-	38	-	3	29	6	83
071	Clavesana	277	255	21	1	207	-	16	129	62	484
072	Corneliano d'Alba	518	504	12	2	365	-	28	223	114	883
073	Cortemilia	716	674	20	22	563	-	59	328	176	1.279
074	Cossano Belbo	353	344	3	6	203	-	11	126	66	556
075	Costigliole Saluzzo	879	839	20	20	650	-	85	318	247	1.529
076	Cravanzana	113	111	2	-	99	-	2	80	17	212
077	Crissolo	84	77	6	1	57	-	1	45	11	141
078	Cuneo	14.775	14.007	405	363	11.759	-	1.926	4.682	5.151	26.534
079	Demonte	615	579	17	19	475	-	48	276	151	1.090
080	Diano d'Alba	860	845	9	6	513	-	70	252	191	1.373
081	Dogliani	1.312	1.263	40	9	981	-	99	584	298	2.293
082	Dronero	1.849	1.751	55	43	1.494	-	188	798	508	3.343
083	Elva	46	45	-	1	44	-	3	28	13	90
084	Entracque	241	223	11	7	205	-	24	117	64	446
085	Envie	559	521	25	13	349	-	28	183	138	908
086	Farigliano	492	477	5	10	361	-	25	181	155	853
087	Faule	106	104	1	1	91	-	10	44	37	197
088	Feisoglio	132	128	3	1	106	-	7	79	20	238
089	Fossano	6.646	6.427	124	95	5.015	-	761	2.182	2.072	11.661
090	Frabosa Soprana	272	261	7	4	249	-	22	171	56	521
091	Frabosa Sottana	336	302	19	15	279	-	33	148	98	615
092	Frassinò	102	94	6	2	99	-	2	77	20	201
093	Gaiola	103	104	2	1	89	-	8	53	28	192
094	Gambasca	90	79	9	2	65	-	6	36	23	155
095	Garessio	951	885	48	18	978	-	109	591	278	1.929
096	Genola	604	595	6	3	439	-	74	159	206	1.043
097	Gorzegno	108	105	2	1	115	-	4	80	31	223
098	Gottasecca	59	53	5	1	46	-	2	33	11	105
099	Govone	534	506	14	14	422	-	39	252	131	956
100	Grinzane Cavour	476	452	17	7	343	-	50	128	165	819
101	Guarene	777	754	16	7	497	-	65	244	188	1.274
102	Igliano	27	26	-	1	22	-	-	17	5	49
103	Isasca	44	43	1	-	24	-	-	4	20	68
104	Lagnasco	379	374	4	1	270	-	37	141	92	649
105	La Morra	665	651	7	7	486	-	62	276	148	1.151
106	Lequio Berria	162	150	10	2	156	-	19	99	38	318
107	Lequio Tanaro	178	156	20	2	155	-	12	98	45	333
108	Lesegno	191	182	6	3	185	-	18	120	47	376
109	Levice	88	85	2	1	96	-	3	75	18	184
110	Limone Piemonte	489	450	20	19	323	-	49	173	101	812
111	Lisio	76	68	1	7	80	-	2	63	15	156
112	Macra	19	18	1	-	28	-	3	15	10	47
113	Magliano Alfieri	419	406	6	7	327	-	29	190	108	746
114	Magliano Alpi	580	556	10	14	406	-	42	209	155	986
115	Mango	398	382	10	6	269	-	24	161	84	667
116	Manta	912	869	20	23	686	-	117	270	299	1.598
117	Marene	771	748	15	8	514	-	81	191	242	1.285
118	Margarita	362	352	3	7	243	-	24	125	94	605
119	Marmora	28	28	-	-	36	-	2	27	7	64
120	Marsaglia	104	100	3	1	80	-	9	55	16	184
121	Martiniana Po	206	196	6	4	168	-	7	106	55	374
122	Melle	106	103	3	-	123	-	7	89	27	229
123	Moiola	73	71	2	-	81	-	13	57	11	154
124	Mombarcaro	93	89	2	2	84	-	5	64	15	177
125	Mombasiglio	177	171	3	3	135	-	14	93	28	312
126	Monastero di Vasco	286	278	6	2	268	-	24	80	164	554
127	Monasterolo Casotto	40	40	-	-	41	-	3	9	29	81
128	Monasterolo di Savigliano	334	321	9	4	225	-	28	87	110	559
129	Monchiero	131	127	3	1	107	-	14	65	28	238

Tavola 5.4 segue - Popolazione residente attiva e non attiva per sesso e Comune

COMUNI	POPOLAZIONE ATTIVA				POPOLAZIONE NON ATTIVA						
	IN CONDIZIONE PROFES- SIONALE				Totale	Casalinghe	Studenti Ritirati dal la- voro	Altri	Totale gene- rale		
	Totale	Occupati	Disoccupati	In cerca di prima oc- cupazione							
MASCHI											
130	Mondovi	5.845	5.580	145	120	4.872	-	732	2.335	1.805	10.717
131	Monesiglio	204	202	2	-	209	-	23	143	43	413
132	Monforte d'Alba	560	549	6	5	422	-	55	257	110	982
133	Montà	1.168	1.122	19	27	866	-	110	15	741	2.034
134	Montaldo di Mondovi	150	145	3	2	180	-	17	123	40	330
135	Montaldo Roero	250	244	5	1	173	-	15	119	39	423
136	Montanera	220	213	6	1	126	-	9	56	61	346
137	Montelupo Albese	112	110	-	2	100	-	7	57	36	212
138	Montemале di Cuneo	64	64	-	-	56	-	4	40	12	120
139	Monterosso Grana	135	112	19	4	142	-	8	111	23	277
140	Monteu Roero	439	428	6	5	351	-	18	213	120	790
141	Montezemolo	72	69	3	-	44	-	2	30	12	116
142	Monticello d'Alba	511	482	22	7	359	-	40	165	154	870
143	Moretta	1.146	1.090	34	22	826	-	113	384	329	1.972
144	Morozzo	539	521	14	4	402	-	50	202	150	941
145	Murazzano	239	236	2	1	189	-	9	146	34	428
146	Murello	265	257	7	1	214	-	22	110	82	479
147	Narzole	871	778	81	12	667	-	66	250	351	1.538
148	Neive	799	771	22	6	550	-	67	251	232	1.349
149	Neviglie	133	132	1	-	79	-	5	41	33	212
150	Niella Belbo	116	112	-	4	109	-	5	79	25	225
151	Niella Tanaro	255	228	22	5	237	-	16	64	157	492
152	Novello	253	247	2	4	181	-	14	106	61	434
153	Nucetto	127	122	3	2	106	-	9	60	37	233
154	Oncino	28	28	-	-	36	-	3	24	9	64
155	Ormea	519	490	10	19	591	-	44	439	108	1.110
156	Ostana	32	31	-	1	28	-	-	24	4	60
157	Paesana	880	832	30	18	714	-	56	457	201	1.594
158	Pagno	164	157	2	5	105	-	6	60	39	269
159	Pamparato	130	128	1	1	139	-	13	94	32	269
160	Paroldo	55	54	1	-	60	-	6	46	8	115
161	Perletto	106	102	3	1	75	-	1	55	19	181
162	Perlo	38	37	1	-	43	-	1	32	10	81
163	Peveagno	1.387	1.347	24	16	1.031	-	105	492	434	2.418
164	Pezzolo Valle Uzzone	104	101	1	2	102	-	5	72	25	206
165	Pianfei	497	479	12	6	349	-	35	185	129	846
166	Piasco	693	666	18	9	570	-	69	289	212	1.263
167	Pietraporzio	36	34	2	-	34	-	4	27	3	70
168	Piobesi d'Alba	274	252	18	4	186	-	22	65	99	460
169	Piozzo	241	232	5	4	214	-	17	152	45	455
170	Pocapaglia	669	660	2	7	470	-	49	232	189	1.139
171	Polonghera	349	328	15	6	268	-	30	140	98	617
172	Pontechianale	55	51	2	2	51	-	2	28	21	106
173	Pradleves	80	78	1	1	96	-	11	64	21	176
174	Prazzo	74	74	-	-	58	-	2	50	6	132
175	Priero	96	93	3	-	108	-	11	78	19	204
176	Priocca	529	513	8	8	362	-	45	182	135	891
177	Priola	198	188	5	5	204	-	14	134	56	402
178	Prunetto	143	141	-	2	121	-	4	90	27	264
179	Racconigi	2.716	2.573	96	47	2.209	-	243	1.072	894	4.925
180	Revello	1.224	1.168	36	20	771	-	69	313	389	1.995
181	Rifreddo	271	259	7	5	228	-	14	124	90	499
182	Rittana	48	47	1	-	35	-	-	26	9	83
183	Roaschia	48	45	2	1	59	-	-	52	7	107
184	Roascio	25	24	1	-	21	-	1	15	5	46
185	Robilante	628	599	22	7	487	-	54	238	195	1.115
186	Roburent	165	150	9	6	143	-	13	95	35	308
187	Roccabruna	360	353	7	-	292	-	41	145	106	652
188	Rocca Cigliè	68	65	2	1	38	-	3	29	6	106
189	Rocca de' Baldi	488	471	7	10	342	-	29	190	123	830
190	Roccaforte Mondovi	570	518	42	10	464	-	36	259	169	1.034
191	Roccasparvera	176	169	4	3	123	-	15	75	33	299
192	Roccavione	824	767	43	14	581	-	58	321	202	1.405
193	Rocchetta Belbo	53	52	1	-	47	-	2	34	11	100
194	Roddi	338	335	1	2	226	-	36	109	81	564

Tavola 5.4 segue - Popolazione residente attiva e non attiva per sesso e Comune

COMUNI	POPOLAZIONE ATTIVA				POPOLAZIONE NON ATTIVA					Totale generale	
	IN CONDIZIONE PROFESSIONALE				Totale	Casalinghe	Studenti	Ritirati dal lavoro	Altri		
	Totale	Occupati	Disoccupati	In cerca di prima occupazione							
<b>MASCHI</b>											
195	Roddino	118	114	4	-	74	-	7	45	22	192
196	Rodello	221	217	2	2	173	-	27	85	61	394
197	Rossana	262	251	8	3	241	-	24	136	81	503
198	Ruffa	100	91	7	2	51	-	5	26	20	151
199	Sale delle Langhe	122	114	6	2	132	-	14	74	44	254
200	Sale San Giovanni	46	41	3	2	54	-	5	43	6	100
201	Saliceto	373	362	6	5	368	-	39	156	173	741
202	Salmour	181	174	4	3	123	-	9	44	70	304
203	Saluzzo	4.192	3.972	95	125	3.422	-	492	1.647	1.283	7.614
204	Sambuco	29	28	-	1	25	-	2	19	4	54
205	Sampeyre	341	322	9	10	323	-	30	185	108	664
206	San Benedetto Belbo	63	61	1	1	53	-	2	40	11	116
207	San Damiano Macra	145	134	10	1	144	-	7	111	26	289
208	Sanfrè	622	597	19	6	423	-	53	168	202	1.045
209	Sanfront	749	711	30	8	610	-	45	323	242	1.359
210	San Michele Mondovì	583	538	27	18	498	-	64	234	200	1.081
211	Sanf'Albano Stura	604	565	34	5	447	-	41	191	215	1.051
212	Santa Vittoria d'Alba	665	649	13	3	536	-	75	219	242	1.201
213	Santo Stefano Belbo	1.237	1.176	36	25	779	-	92	348	339	2.016
214	Santo Stefano Roero	334	326	5	3	250	-	22	157	71	584
215	Savigliano	5.219	4.952	150	117	4.067	-	651	1.906	1.510	9.286
216	Scagnello	55	55	-	-	54	-	1	36	17	109
217	Scarnafigi	549	524	19	6	357	-	26	168	163	906
218	Serralunga d'Alba	139	135	4	-	104	-	14	62	28	243
219	Serravalle Langhe	83	81	1	1	80	-	5	52	23	163
220	Sinio	145	141	3	1	102	-	5	59	38	247
221	Somano	106	105	1	-	119	-	6	80	33	225
222	Sommariva del Bosco	1.634	1.568	42	24	1.255	-	139	596	520	2.889
223	Sommariva Perno	638	624	8	6	457	-	52	182	223	1.095
224	Stroppo	21	19	2	-	38	-	-	32	6	59
225	Tarantasca	569	558	3	8	362	-	34	117	211	931
226	Torre Bormida	52	48	2	2	80	-	2	7	71	132
227	Torre Mondovì	127	122	3	2	142	-	10	104	28	269
228	Torre San Giorgio	210	202	5	3	122	-	13	53	56	332
229	Torresina	16	15	-	1	26	-	-	23	3	42
230	Treiso	206	203	2	1	142	-	20	72	50	348
231	Trezzo Tinella	133	131	1	1	59	-	8	33	18	192
232	Trinità	552	518	23	11	393	-	40	203	150	945
233	Valdieri	249	228	12	9	284	-	21	158	105	533
234	Valgrana	231	220	7	4	150	-	7	95	48	381
235	Valloriate	56	52	3	1	51	-	2	40	9	107
236	Valmala	24	23	1	-	11	-	-	9	2	35
237	Venasca	440	424	11	5	317	-	25	189	103	757
238	Verduno	129	126	1	2	83	-	18	40	25	212
239	Vernante	413	396	11	6	342	-	33	202	107	755
240	Verzuolo	1.632	1.565	41	26	1.327	-	181	634	512	2.959
241	Veza d'Alba	593	573	10	10	428	-	55	241	132	1.021
242	Vicoforte	750	703	31	16	647	-	89	281	277	1.397
243	Vignolo	477	462	6	9	382	-	48	172	162	859
244	Villafalletto	840	807	17	16	627	-	77	290	260	1.467
245	Villanova Mondovì	1.313	1.252	32	29	1.029	-	122	479	428	2.342
246	Villanova Solaro	249	242	6	1	182	-	25	91	66	431
247	Villar San Costanzo	341	292	48	1	275	-	11	173	91	616
248	Vinadio	215	189	20	6	199	-	19	123	57	414
249	Viola	119	103	14	2	146	-	10	94	42	265
250	Vottignasco	177	172	2	3	106	-	12	47	47	283
<b>TOTALE</b>		<b>152.096</b>	<b>145.190</b>	<b>4.192</b>	<b>2.714</b>	<b>116.986</b>	<b>-</b>	<b>14.592</b>	<b>56.730</b>	<b>45.664</b>	<b>269.082</b>

Tavola 5.4 segue - Popolazione residente attiva e non attiva per sesso e Comune

COMUNI	POPOLAZIONE ATTIVA				POPOLAZIONE NON ATTIVA						
	IN CONDIZIONE PROFESSIONALE				Totale	Casalinghe	Studenti	Ritirati dal lavoro	Altri	Totale generale	
	Totale	Occupati	Disoccupati	In cerca di prima occupazione							
FEMMINE											
001	Acciglio	34	32	-	2	82	7	4	55	16	116
002	Aisone	54	50	2	2	107	18	7	63	19	161
003	Alba	5.767	5.298	234	235	9.351	3.333	1.000	2.756	2.262	15.118
004	Albaretto della Torre	39	36	-	3	87	31	5	39	12	126
005	Alto	7	6	1	-	45	4	2	31	8	52
006	Argentera	11	8	3	-	32	9	-	10	13	43
007	Arguello	27	22	2	3	63	20	7	23	13	90
008	Bagnasco	144	120	9	15	412	139	41	184	48	556
009	Bagnolo Piemonte	868	764	41	63	1.719	496	134	647	442	2.587
010	Baldissero d'Alba	180	162	7	11	329	133	18	118	60	509
011	Barbaresco	121	113	4	4	193	69	22	54	48	314
012	Barge	1.161	1.038	59	64	2.418	764	191	924	539	3.579
013	Barolo	126	118	6	2	227	81	18	78	50	353
014	Bastia Mondovì	89	85	3	1	208	61	24	53	70	297
015	Battifollo	26	22	1	3	103	37	2	58	6	129
016	Beinette	432	375	21	36	905	368	81	203	253	1.337
017	Bellino	27	27	-	-	87	11	3	62	11	114
018	Belvedere Langhe	65	61	-	4	109	37	3	47	22	174
019	Bene Vagienna	428	377	29	22	1.155	397	71	450	237	1.583
020	Benevello	72	66	2	4	133	52	9	37	35	205
021	Bergolo	5	5	-	-	33	7	-	25	1	38
022	Bermezzo	379	333	29	17	911	317	70	245	279	1.290
023	Borvicino	18	17	-	1	44	10	1	31	2	62
024	Borgomale	50	47	-	3	117	32	5	57	23	167
025	Borgo San Dalmazzo	1.876	1.663	100	113	3.720	1.535	396	774	1.015	5.596
026	Bosia	31	30	-	1	82	30	1	39	12	113
027	Bossolasco	92	90	1	1	246	77	19	102	48	338
028	Boves	1.459	1.339	44	76	3.056	1.188	242	908	718	4.515
029	Bra	4.587	3.971	377	239	9.455	3.997	883	2.244	2.331	14.042
030	Briaglia	41	37	3	1	87	31	2	36	18	128
031	Briga Alta	8	5	2	1	29	9	3	17	-	37
032	Brondello	25	22	-	3	110	41	1	52	16	135
033	Brossasco	162	148	1	13	412	156	36	137	83	574
034	Busca	1.498	1.374	50	74	3.018	1.071	241	995	711	4.516
035	Camerana	89	72	11	6	303	115	26	117	45	392
036	Camo	47	45	1	1	73	17	4	31	21	120
037	Canale	876	812	33	31	1.640	596	142	578	324	2.516
038	Canosio	17	17	-	-	38	8	2	24	4	55
039	Caprauna	30	27	2	1	58	3	5	44	6	88
040	Caraglio	950	876	40	34	1.955	601	186	661	507	2.905
041	Caramagna Piemonte	384	355	12	17	849	319	58	180	292	1.233
042	Cardè	169	153	6	10	382	159	33	111	79	551
043	Carrù	602	562	16	24	1.435	517	111	539	268	2.037
044	Cartignano	19	19	-	-	75	32	4	26	13	94
045	Casalgrasso	210	192	10	8	501	220	32	105	144	711
046	Castagnito	311	288	10	13	481	155	47	148	131	792
047	Casteldelfino	33	28	1	4	121	31	5	49	36	154
048	Castellar	57	56	-	1	60	11	5	29	15	117
049	Castelletto Stura	206	156	44	6	305	75	21	132	77	511
050	Castelletto Uzzone	50	44	2	4	134	48	9	51	26	184
051	Castellinaldo	119	99	15	5	259	95	12	114	38	378
052	Castellino Tanaro	59	54	2	3	118	16	11	71	20	177
053	Castelmagno	23	22	-	1	47	14	-	26	7	70
054	Castelnuovo di Ceva	30	27	1	2	47	7	6	27	7	77
055	Castiglione Falletto	112	108	3	1	155	39	17	69	30	267
056	Castiglione Tinella	214	209	1	4	282	27	23	191	41	496
057	Castino	92	85	4	3	180	56	7	97	20	272
058	Cavallerleone	94	86	2	6	201	118	18	23	42	295
059	Cavallermaggiore	671	613	14	44	1.607	705	129	462	311	2.278
060	Celle di Macra	12	6	6	-	59	9	-	43	7	71
061	Centallo	848	766	22	60	2.090	941	211	443	495	2.938
062	Ceresole Alba	346	315	10	21	617	251	66	151	149	963
063	Cerreto Langhe	73	70	3	-	111	47	3	39	22	184
064	Cervasca	664	604	35	25	1.158	456	111	310	281	1.822

Tavola 5.4 segue - Popolazione residente attiva e non attiva per sesso e Comune

COMUNI	POPOLAZIONE ATTIVA				POPOLAZIONE NON ATTIVA				Totale generale		
	IN CONDIZIONE PROFESSIONALE				Totale	Casalinghe	Studenti Ritirati dal lavoro	Altri			
	Totale	Occupati	Disoccupati	In cerca di prima occupazione							
FEMMINE											
065	Cervere	298	284	5	9	528	184	45	178	121	826
066	Ceva	914	835	39	40	1.952	740	177	683	352	2.866
067	Cherasco	1.042	945	59	38	2.201	865	191	548	597	3.243
068	Chiusa di Pesio	499	462	7	30	1.229	356	66	469	338	1.728
069	Cigliè	20	18	1	1	83	23	6	45	9	103
070	Cissone	10	10	-	-	43	11	3	27	2	53
071	Clavesana	120	106	10	4	337	126	12	145	54	457
072	Corneliano d'Alba	280	253	18	9	682	177	43	348	114	962
073	Cortemilia	399	348	27	24	909	307	45	362	195	1.308
074	Cossano Belbo	217	205	4	8	372	104	31	166	71	589
075	Costigliole Saluzzo	507	443	28	36	1.061	444	73	363	181	1.568
076	Cravanzana	74	68	1	5	155	28	7	95	25	229
077	Crissolo	47	44	1	2	59	7	3	43	6	106
078	Cuneo	9.630	8.693	414	523	19.630	8.372	2.023	4.172	5.063	29.260
079	Demonte	340	305	14	21	704	200	50	327	127	1.044
080	Diano d'Alba	513	466	21	26	848	313	90	273	172	1.361
081	Dogliani	743	682	38	23	1.630	493	116	730	291	2.373
082	Dronero	1.133	1.043	49	41	2.493	815	195	954	529	3.626
083	Elva	26	25	1	-	38	4	3	18	13	64
084	Entracque	111	84	18	9	321	121	21	125	54	432
085	Envie	288	269	12	7	599	221	26	253	99	887
086	Farigliano	294	278	5	11	588	207	43	219	119	882
087	Faule	61	55	3	3	131	57	12	28	34	192
088	Feisoglio	89	85	2	2	132	11	6	93	22	221
089	Fossano	3.904	3.564	157	183	7.871	3.302	785	1.974	1.810	11.775
090	Frabosa Soprana	135	128	2	5	382	90	29	219	44	517
091	Frabosa Sottana	186	168	12	6	396	145	27	151	73	582
092	Frassinò	55	51	-	4	131	12	5	102	12	186
093	Gaiola	55	52	-	3	140	41	15	55	29	195
094	Gambasca	57	48	6	3	99	24	5	47	23	156
095	Garessio	512	404	80	28	1.577	665	114	540	258	2.089
096	Genola	343	317	11	15	724	320	60	128	216	1.067
097	Gorzegno	88	81	4	3	130	21	4	79	26	218
098	Gottasecca	36	32	1	3	60	17	4	34	5	96
099	Govone	314	285	18	11	690	217	41	301	131	1.004
100	Grinzane Cavour	322	303	12	7	472	165	44	113	150	794
101	Guarene	491	462	11	18	781	290	77	236	178	1.272
102	Igliano	5	3	1	1	43	15	-	23	5	48
103	Isasca	10	8	1	1	37	20	2	2	13	47
104	Lagnasco	190	165	17	8	502	296	60	48	98	692
105	La Morra	439	414	13	12	826	196	75	396	159	1.265
106	Lequio Berria	87	80	5	2	181	52	9	93	27	268
107	Lequio Tanaro	85	64	18	3	211	73	11	95	32	296
108	Lesegno	114	94	13	7	297	87	18	141	51	411
109	Levice	54	53	-	1	106	11	3	78	14	160
110	Limone Piemonte	294	259	22	13	475	199	57	126	93	769
111	Lisio	35	30	3	2	111	23	9	67	12	146
112	Macra	6	5	1	-	28	4	-	12	12	34
113	Magliano Alfieri	265	241	6	18	544	151	31	270	92	809
114	Magliano Alpi	299	276	7	16	689	312	43	207	127	988
115	Mango	299	282	8	9	382	62	29	211	80	681
116	Manta	517	458	27	32	1.128	488	128	242	270	1.645
117	Marene	403	359	17	27	835	376	87	162	210	1.238
118	Margarita	190	181	4	5	433	166	34	147	86	623
119	Marmora	27	27	-	-	49	6	-	32	11	76
120	Marsaglia	49	46	2	1	124	30	10	68	16	173
121	Martiniana Po	115	107	4	4	240	70	14	116	40	355
122	Melle	69	65	1	3	157	25	6	106	20	226
123	Moiola	41	36	3	2	125	40	9	56	20	166
124	Mombarcaro	53	52	-	1	140	25	7	89	19	193
125	Mombasiglio	96	90	3	3	219	72	16	95	36	315
126	Monastero di Vasco	144	133	5	6	409	98	26	72	213	553
127	Monasterolo Casotto	21	20	-	1	47	21	2	2	22	68
128	Monasterolo di Savigliano	176	160	9	7	407	188	37	83	99	583
129	Monchiero	59	53	1	5	177	63	8	91	15	236



Tavola 5.4 segue - Popolazione residente attiva e non attiva per sesso e Comune

COMUNI	POPOLAZIONE ATTIVA				POPOLAZIONE NON ATTIVA				Totale generale		
	IN CONDIZIONE PROFESSIONALE				Totale	Casalinghe	Studenti Ritirati dal lavoro	Altri			
	Totale	Occupati	Disoccupati	In cerca di prima occupazione							
FEMMINE											
130	Mondovì	3.710	3.324	171	215	7.728	2.908	748	2.503	1.569	11.438
131	Monesiglio	112	105	4	3	328	111	23	158	36	440
132	Monforte d'Alba	336	321	9	6	650	200	65	280	105	986
133	Montà	661	593	24	44	1.474	461	117	11	885	2.135
134	Montaldo di Mondovì	105	96	3	6	216	34	10	138	34	321
135	Montaldo Roero	145	138	3	4	292	99	24	129	40	437
136	Montanera	131	126	2	3	192	46	13	77	56	323
137	Montelupo Albese	72	67	-	5	144	47	8	59	30	216
138	Monterale di Cuneo	38	35	1	2	80	8	5	54	13	118
139	Monterosso Grana	72	64	5	3	210	30	12	139	29	282
140	Monteu Roero	218	207	4	7	557	177	36	235	109	775
141	Montezemolo	21	17	2	2	91	70	5	8	8	112
142	Monticello d'Alba	310	281	21	8	580	191	41	178	170	890
143	Moretta	677	580	45	52	1.368	572	126	348	322	2.045
144	Morozzo	290	264	7	19	629	227	42	242	118	919
145	Murazzano	104	102	-	2	350	93	16	194	47	454
146	Murello	125	114	5	6	342	136	33	106	67	467
147	Narzole	478	411	40	27	1.065	354	69	327	315	1.543
148	Neive	481	451	20	10	927	317	65	314	231	1.408
149	Neviglie	104	101	1	2	112	22	8	60	22	216
150	Niella Belbo	65	60	-	5	167	51	5	84	27	232
151	Niella Tanaro	112	99	8	5	386	140	16	52	178	498
152	Novello	165	155	5	5	280	84	24	115	57	445
153	Nucetto	67	57	3	7	161	58	10	60	33	228
154	Oncino	14	12	-	2	51	9	2	34	6	65
155	Ormea	293	249	14	30	881	229	58	498	96	1.174
156	Ostana	13	10	-	3	46	6	-	36	4	59
157	Paesana	465	435	17	13	1.123	249	66	611	197	1.588
158	Pagno	83	76	4	3	154	56	11	63	24	237
159	Pamparato	60	54	5	1	214	52	9	124	29	274
160	Paroldo	38	36	1	1	96	15	12	60	9	134
161	Perletto	57	53	1	3	99	14	3	62	20	156
162	Perlo	7	6	-	1	76	24	7	30	15	83
163	Peeveragno	819	755	32	32	1.660	579	115	568	398	2.479
164	Pezzolo Valle Uzzone	48	43	2	3	149	50	12	62	25	197
165	Pianfei	260	233	15	12	589	238	35	178	138	849
166	Piasco	425	371	27	27	954	262	83	398	211	1.379
167	Pietraporzio	15	10	4	1	47	9	2	34	2	62
168	Piobesi d'Alba	183	173	6	4	270	100	27	70	73	453
169	Piozzo	121	102	9	10	380	130	20	165	65	501
170	Pocapaglia	338	309	15	14	819	329	70	217	203	1.157
171	Polonghera	201	179	16	6	449	158	33	170	88	650
172	Pontechianale	33	29	2	2	74	19	6	31	18	107
173	Pradives	51	48	-	3	121	30	8	67	16	172
174	Prazzo	59	57	-	2	91	7	4	68	12	150
175	Priero	43	40	2	1	158	53	11	75	19	201
176	Priocca	319	295	13	11	574	172	43	233	126	893
177	Priola	117	84	23	10	334	96	25	155	58	451
178	Prunetto	51	47	1	3	187	74	7	84	22	238
179	Racconigi	1.675	1.488	95	92	3.312	1.373	315	864	760	4.987
180	Revello	642	570	42	30	1.409	534	94	408	373	2.051
181	Rifreddo	182	168	6	8	294	95	18	117	64	476
182	Rittana	25	23	1	1	55	4	4	36	11	80
183	Roaschia	18	17	-	1	84	77	1	2	4	102
184	Roascio	7	7	-	-	45	11	1	31	2	52
185	Robilante	338	303	19	16	797	318	60	256	163	1.135
186	Roburent	87	75	5	7	228	62	13	121	32	315
187	Roccabruna	220	198	14	8	436	106	41	175	114	656
188	Rocca Cigliè	29	24	-	5	83	20	8	48	7	112
189	Rocca de' Baldi	243	229	4	10	582	189	53	241	99	825
190	Roccaforte Mondovì	276	242	21	13	662	246	39	250	127	938
191	Roccasparvera	94	86	2	6	196	63	23	71	39	290
192	Roccavione	423	374	26	23	958	408	72	258	220	1.381
193	Rocchetta Belbo	32	28	1	3	72	17	-	39	16	104
194	Roddi	203	187	9	7	341	105	44	105	87	544

Tavola 5.4 segue - Popolazione residente attiva e non attiva per sesso e Comune

COMUNI	POPOLAZIONE ATTIVA				POPOLAZIONE NON ATTIVA				Totale generale		
	IN CONDIZIONE PROFESSIONALE				Totale	Casalinghe	Studenti Ritirati dal lavoro	Altri			
	Totale	Occupati	Disoccupati	In cerca di prima occupazione							
FEMMINE											
195	Roddino	65	58	2	5	124	36	7	63	18	189
196	Rodello	161	152	4	5	256	59	30	128	39	417
197	Rossana	163	154	1	8	313	67	28	145	73	476
198	Ruffia	48	43	4	1	79	41	2	18	18	127
199	Sale delle Langhe	56	53	3	-	203	77	16	70	40	259
200	Sale San Giovanni	23	22	-	1	69	13	4	42	10	92
201	Saliceto	192	172	11	9	631	222	49	158	202	823
202	Salmour	70	62	4	4	208	85	11	25	87	278
203	Saluzzo	2.453	2.153	103	197	5.805	2.559	573	1.614	1.059	8.258
204	Sambuco	21	20	-	1	35	6	5	19	5	56
205	Sampeyre	196	175	13	8	495	133	28	235	99	691
206	San Benedetto Belbo	27	26	1	-	59	17	2	36	4	86
207	San Damiano Macra	55	52	3	-	204	46	7	116	35	259
208	Sanfrè	318	277	20	21	792	370	60	169	193	1.110
209	Sanfront	446	402	24	20	889	280	51	316	242	1.335
210	San Michele Mondovì	348	298	28	22	739	269	57	238	175	1.087
211	Sant'Albano Stura	318	284	23	11	695	293	65	193	144	1.013
212	Santa Vittoria d'Alba	414	376	16	22	788	357	62	167	202	1.202
213	Santo Stefano Belbo	754	676	36	42	1.367	526	109	422	310	2.121
214	Santo Stefano Roero	157	142	10	5	420	157	27	169	67	577
215	Savigliano	3.030	2.732	155	143	6.633	3.196	672	1.479	1.286	9.663
216	Scagnello	34	30	2	2	77	20	4	31	22	111
217	Scarnafigi	269	241	18	10	596	260	43	158	135	865
218	Serralunga d'Alba	80	75	2	3	156	42	10	75	29	236
219	Serravalle Langhe	43	41	-	2	112	33	4	60	15	155
220	Sinio	93	89	3	1	143	31	12	67	33	236
221	Somano	55	51	1	3	146	39	6	83	18	201
222	Sommariva del Bosco	863	752	52	59	2.132	833	163	662	474	2.995
223	Sommariva Perno	373	345	19	9	811	339	63	134	275	1.184
224	Stroppio	15	14	-	1	50	13	-	34	3	65
225	Tarantasca	307	285	10	12	584	218	47	154	165	891
226	Torre Bormida	40	38	1	1	71	7	4	2	58	111
227	Torre Mondovì	54	44	3	7	256	150	9	72	25	310
228	Torre San Giorgio	79	69	6	4	249	112	32	50	55	328
229	Torresina	4	4	-	-	38	9	-	28	1	42
230	Treiso	135	130	-	5	226	45	21	102	58	361
231	Trezzo Tinella	81	81	-	-	90	25	8	39	18	171
232	Trinità	280	261	10	9	714	269	66	240	139	994
233	Valdieri	122	98	15	9	399	145	23	146	85	521
234	Valgrana	172	162	6	4	222	23	19	128	52	394
235	Valloriate	24	23	1	-	75	10	3	57	5	99
236	Valmala	8	8	-	-	27	-	-	26	1	35
237	Venasca	252	212	17	23	529	157	32	215	125	781
238	Verduno	71	67	2	2	147	45	14	63	25	218
239	Vernante	202	173	20	9	520	248	38	118	116	722
240	Verzuolo	905	805	62	38	2.156	958	193	532	473	3.061
241	Veza d'Alba	325	305	7	13	662	215	62	269	116	987
242	Vicoforte	402	347	40	15	1.060	371	79	310	300	1.462
243	Vignolo	291	270	10	11	595	240	59	148	148	886
244	Villafalletto	472	443	12	17	1.038	417	91	311	219	1.510
245	Villanova Mondovì	715	648	27	40	1.700	708	120	510	362	2.415
246	Villanova Solaro	73	72	1	-	304	130	19	113	42	377
247	Villar San Costanzo	189	155	30	4	402	96	29	203	74	591
248	Vinadio	106	87	12	7	281	110	19	105	47	387
249	Viola	54	35	16	3	179	43	11	98	27	233
250	Vottignasco	83	77	-	6	193	62	18	75	38	276
<b>TOTALE</b>		<b>89.403</b>	<b>80.648</b>	<b>4.322</b>	<b>4.433</b>	<b>188.749</b>	<b>71.176</b>	<b>16.236</b>	<b>58.444</b>	<b>42.893</b>	<b>278.152</b>

Tavola 5.4 segue - Popolazione residente attiva e non attiva per sesso e Comune

COMUNI	POPOLAZIONE ATTIVA				POPOLAZIONE NON ATTIVA					Totale generale	
	IN CONDIZIONE PROFESSIONALE				Totale	Casalinghe	Studenti Ritirati dal lavoro	Altri			
	Totale	Occupati	Disoccupati	In cerca di prima occupazione							
TOTALE											
001	Acceglio	103	97	1	5	135	7	8	91	29	238
002	Aisone	119	112	4	3	190	18	16	120	36	309
003	Alba	13.922	13.085	442	395	15.460	3.333	1.968	5.563	4.596	29.382
004	Albaretto della Torre	123	116	2	5	155	31	14	73	37	278
005	Alto	37	30	6	1	81	4	4	61	12	118
006	Argentera	42	33	9	-	55	9	1	24	21	97
007	Arguello	86	78	5	3	100	20	13	39	28	186
008	Bagnasco	397	359	18	20	646	139	69	339	99	1.043
009	Bagnolo Piemonte	2.305	2.134	62	109	2.818	496	240	1.208	874	5.123
010	Baldissero d'Alba	483	451	13	19	540	133	42	230	135	1.023
011	Barbaresco	327	313	9	5	330	69	42	115	104	657
012	Barge	3.198	2.986	108	104	3.859	764	338	1.681	1.076	7.057
013	Barolo	323	306	8	9	349	81	35	136	97	672
014	Bastia Mondovì	262	253	7	2	342	61	34	130	117	604
015	Battifollo	84	76	5	3	189	37	8	118	26	273
016	Beinette	1.207	1.121	39	47	1.449	368	170	404	507	2.656
017	Bellino	95	92	-	3	139	11	3	100	25	234
018	Belvedere Langhe	172	166	2	4	186	37	8	96	45	358
019	Bene Vagienna	1.296	1.189	75	32	1.897	397	139	848	513	3.193
020	Benevello	193	186	3	4	226	52	14	89	71	419
021	Bergolo	23	23	-	-	50	7	-	38	5	73
022	Berzezzo	1.086	996	69	21	1.468	317	129	463	559	2.554
023	Bonvicino	49	47	1	1	78	10	2	58	8	127
024	Borgomale	141	135	2	4	202	32	7	118	45	343
025	Borgo San Dalmazzo	5.006	4.651	182	173	5.933	1.535	713	1.730	1.955	10.939
026	Bosia	93	89	2	2	132	30	1	70	31	225
027	Bossolasco	265	255	6	4	409	77	32	201	99	674
028	Boves	3.960	3.751	90	119	4.867	1.188	421	1.747	1.511	8.827
029	Bra	11.841	10.850	627	364	15.370	3.997	1.663	4.960	4.750	27.211
030	Briaglia	108	102	5	1	155	31	7	80	37	263
031	Briga Alta	24	19	4	1	57	9	5	40	3	81
032	Brondello	137	130	2	5	193	41	1	111	40	330
033	Brossasco	514	497	3	14	663	156	69	265	173	1.177
034	Busca	4.031	3.820	107	104	4.882	1.071	451	1.856	1.504	8.913
035	Camerana	273	255	11	7	499	115	55	237	92	772
036	Camo	122	120	1	1	113	17	9	55	32	235
037	Canale	2.283	2.142	76	65	2.682	596	261	1.089	736	4.965
038	Canosio	46	46	-	-	60	8	4	39	9	106
039	Caprauna	72	66	3	3	99	3	7	73	16	171
040	Caraglio	2.594	2.445	89	60	3.127	601	335	1.174	1.017	5.721
041	Caramagna Piemonte	1.094	1.043	24	27	1.312	319	106	374	513	2.406
042	Cardè	484	454	17	13	584	159	53	222	150	1.068
043	Carrù	1.703	1.619	46	38	2.254	517	226	964	547	3.957
044	Cartignano	68	67	-	1	109	32	8	46	23	177
045	Casalgrasso	607	569	18	20	805	220	63	221	301	1.412
046	Castagnito	769	730	18	21	750	155	85	256	254	1.519
047	Casteldelfino	111	103	3	5	185	31	8	82	64	296
048	Castellar	140	138	1	1	101	11	11	47	32	241
049	Castelletto Stura	529	404	112	13	543	75	46	263	159	1.072
050	Castelletto Uzzone	165	156	4	5	230	48	16	113	53	395
051	Castellinaldo	379	322	49	8	404	95	27	185	97	783
052	Castellino Tanaro	138	133	2	3	205	16	16	133	40	343
053	Castelmagno	68	66	1	1	95	14	1	53	27	163
054	Castelnuovo di Ceva	63	58	2	3	80	7	8	50	15	143
055	Castiglione Falletto	271	254	12	5	244	39	26	116	63	515
056	Castiglione Tinella	478	467	4	7	471	27	39	292	113	949
057	Castino	254	245	4	5	295	56	17	164	58	549
058	Cavallerleone	272	259	4	9	298	118	32	69	79	570
059	Cavallermaggiore	1.996	1.899	26	71	2.546	705	272	906	663	4.542
060	Celle di Macra	48	34	14	-	99	9	3	69	18	147
061	Centallo	2.665	2.521	55	89	3.181	941	371	888	981	5.846
062	Ceresole Alba	944	894	19	31	996	251	122	312	311	1.940
063	Cerreto Langhe	180	174	5	1	203	47	5	91	60	383
064	Cervasca	1.774	1.657	76	41	1.899	456	214	615	614	3.673

Tavola 5.4 segue - Popolazione residente attiva e non attiva per sesso e Comune

COMUNI	POPOLAZIONE ATTIVA				POPOLAZIONE NON ATTIVA						
	IN CONDIZIONE PROFESSIONALE				Totale	Casalinghe	Studenti	Ritirati dal lavoro	Altri	Totale generale	
	Totale	Occupati	Disoccupati	In cerca di prima occupazione							
<b>TOTALE</b>											
065	Cervere	807	780	15	12	875	184	86	333	272	1.682
066	Ceva	2.400	2.271	66	63	3.168	740	356	1.335	737	5.568
067	Cherasco	2.973	2.815	94	64	3.530	865	336	1.130	1.199	6.503
068	Chiusa di Pesio	1.390	1.322	17	51	1.999	356	147	839	657	3.389
069	Cigliè	64	62	1	1	133	23	8	87	15	197
070	Cisone	55	55	-	-	81	11	6	56	8	136
071	Clavesana	397	361	31	5	544	126	28	274	116	941
072	Corneliano d'Alba	798	757	30	11	1.047	177	71	571	228	1.845
073	Cortemilia	1.115	1.022	47	46	1.472	307	104	690	371	2.587
074	Cossano Belbo	570	549	7	14	575	104	42	292	137	1.145
075	Costigliole Saluzzo	1.386	1.282	48	56	1.711	444	158	681	428	3.097
076	Cravanzana	187	179	3	5	254	28	9	175	42	441
077	Crissolo	131	121	7	3	116	7	4	88	17	247
078	Cuneo	24.405	22.700	819	886	31.389	8.372	3.949	8.854	10.214	55.794
079	Dermonte	955	884	31	40	1.179	200	98	603	278	2.134
080	Diano d'Alba	1.373	1.311	30	32	1.361	313	160	525	363	2.734
081	Dogliani	2.055	1.945	78	32	2.611	493	215	1.314	589	4.666
082	Dronero	2.982	2.794	104	84	3.987	815	383	1.752	1.037	6.969
083	Elva	72	70	1	1	82	4	6	46	26	154
084	Entracque	352	307	29	16	526	121	45	242	118	878
085	Ervie	847	790	37	20	948	221	54	436	237	1.795
086	Farigliano	786	755	10	21	949	207	68	400	274	1.735
087	Faule	167	159	4	4	222	57	22	72	71	389
088	Feisoglio	221	213	5	3	238	11	13	172	42	459
089	Fossano	10.550	9.991	281	278	12.886	3.302	1.546	4.156	3.882	23.436
090	Frabosa Soprana	407	389	9	9	631	90	51	390	100	1.038
091	Frabosa Sottana	522	470	31	21	675	145	60	299	171	1.197
092	Frassinò	157	145	6	6	230	12	7	179	32	387
093	Gaiola	158	152	2	4	229	41	23	108	57	387
094	Gambasca	147	127	15	5	164	24	11	83	46	311
095	Garessio	1.463	1.289	128	46	2.555	665	223	1.131	536	4.018
096	Genola	947	912	17	18	1.163	320	134	287	422	2.110
097	Gorzegno	196	186	6	4	245	21	8	159	57	441
098	Gottasecca	95	85	6	4	106	17	6	67	16	201
099	Govone	848	791	32	25	1.112	217	80	553	262	1.960
100	Grinzane Cavour	798	755	29	14	815	165	94	241	315	1.613
101	Guarene	1.268	1.216	27	25	1.278	290	142	480	366	2.546
102	Igliano	32	29	1	2	65	15	-	40	10	97
103	Isasca	54	51	2	1	61	20	2	6	33	115
104	Lagnasco	569	539	21	9	772	296	97	189	190	1.341
105	La Morra	1.104	1.065	20	19	1.312	196	137	672	307	2.416
106	Lequio Berria	249	230	15	4	337	52	28	192	65	586
107	Lequio Tanaro	263	220	38	5	366	73	23	193	77	629
108	Lesegno	305	276	19	10	482	87	36	261	98	787
109	Levice	142	138	2	2	202	11	6	153	32	344
110	Limone Piemonte	783	709	42	32	798	199	106	299	194	1.581
111	Lisio	111	98	4	9	191	23	11	130	27	302
112	Macra	25	23	2	-	56	4	3	27	22	81
113	Magliano Alfieri	684	647	12	25	871	151	60	460	200	1.555
114	Magliano Alpi	879	832	17	30	1.095	312	85	416	282	1.974
115	Mango	697	664	18	15	651	62	53	372	164	1.348
116	Manta	1.429	1.327	47	55	1.814	488	245	512	569	3.243
117	Marene	1.174	1.107	32	35	1.349	376	168	353	452	2.523
118	Margarita	552	533	7	12	676	166	58	272	180	1.228
119	Marmora	55	55	-	-	85	6	2	59	18	140
120	Marsaglia	153	146	5	2	204	30	19	123	32	357
121	Martiniana Po	321	303	10	8	408	70	21	222	95	729
122	Melle	175	168	4	3	280	25	13	195	47	455
123	Moiola	114	107	5	2	206	40	22	113	31	320
124	Mombarcaro	146	141	2	3	224	25	12	153	34	370
125	Mombasiglio	273	261	6	6	354	72	30	188	64	627
126	Monastero di Vasco	430	411	11	8	677	98	50	152	377	1.107
127	Monasterolo Casotto	61	60	-	1	88	21	5	11	51	149
128	Monasterolo di Savigliano	510	481	18	11	632	188	65	170	209	1.142
129	Monchiero	190	180	4	6	284	63	22	156	43	474

Tavola 5.4 segue - Popolazione residente attiva e non attiva per sesso e Comune

COMUNI	POPOLAZIONE ATTIVA				POPOLAZIONE NON ATTIVA				Altri	Totale generale	
	IN CONDIZIONE PROFESSIONALE				Totale	Casalinghe	Studenti	Ritirati dal lavoro			
	Totale	Occupati	Disoccupati	In cerca di prima occupazione							
TOTALE											
130	Mondovì	9.555	8.904	316	335	12.600	2.908	1.480	4.838	3.374	22.155
131	Monesiglio	316	307	6	3	537	111	46	301	79	853
132	Monforte d'Alba	896	870	15	11	1.072	200	120	537	215	1.968
133	Montà	1.829	1.715	43	71	2.340	461	227	26	1.626	4.169
134	Montaldo di Mondovì	255	241	6	8	396	34	27	261	74	651
135	Montaldo Roero	395	382	8	5	465	99	39	248	79	860
136	Montanera	351	339	8	4	318	46	22	133	117	669
137	Montelupo Albese	184	177	-	7	244	47	15	116	66	428
138	Montemале di Cuneo	102	99	1	2	136	8	9	94	25	238
139	Monterosso Grana	207	176	24	7	352	30	20	250	52	559
140	Monteu Roero	657	635	10	12	908	177	54	448	229	1.565
141	Montezemolo	93	86	5	2	135	70	7	38	20	228
142	Monticello d'Alba	821	763	43	15	939	191	81	343	324	1.760
143	Moretta	1.823	1.670	79	74	2.194	572	239	732	651	4.017
144	Morozzo	829	785	21	23	1.031	227	92	444	268	1.860
145	Murazzano	343	338	2	3	539	93	25	340	81	882
146	Murello	390	371	12	7	556	136	55	216	149	946
147	Narzole	1.349	1.189	121	39	1.732	354	135	577	666	3.081
148	Neive	1.280	1.222	42	16	1.477	317	132	565	463	2.757
149	Neviglie	237	233	2	2	191	22	13	101	55	428
150	Niella Belbo	181	172	-	9	276	51	10	163	52	457
151	Niella Tanaro	367	327	30	10	623	140	32	116	335	990
152	Novello	418	402	7	9	461	84	38	221	118	879
153	Nucetto	194	179	6	9	267	58	19	120	70	461
154	Oncino	42	40	-	2	87	9	5	58	15	129
155	Ormea	812	739	24	49	1.472	229	102	937	204	2.284
156	Ostana	45	41	-	4	74	6	-	60	8	119
157	Paesana	1.345	1.267	47	31	1.837	249	122	1.068	398	3.182
158	Pagno	247	233	6	8	259	56	17	123	63	506
159	Pamparato	190	182	6	2	353	52	22	218	61	543
160	Paroldo	93	90	2	1	156	15	18	106	17	249
161	Perletto	163	155	4	4	174	14	4	117	39	337
162	Perlo	45	43	1	1	119	24	8	62	25	164
163	Peveagno	2.206	2.102	56	48	2.691	579	220	1.060	832	4.897
164	Pezzolo Valle Uzzone	152	144	3	5	251	50	17	134	50	403
165	Pianfei	757	712	27	18	938	238	70	363	267	1.695
166	Piasco	1.118	1.037	45	36	1.524	262	152	687	423	2.642
167	Pietraporzio	51	44	6	1	81	9	6	61	5	132
168	Piobesi d'Alba	457	425	24	8	456	100	49	135	172	913
169	Piozzo	362	334	14	14	594	130	37	317	110	956
170	Pocapaglia	1.007	969	17	21	1.289	329	119	449	392	2.296
171	Polonghera	550	507	31	12	717	158	63	310	186	1.267
172	Pontechianale	88	80	4	4	125	19	8	59	39	213
173	Pradlevias	131	126	1	4	217	30	19	131	37	348
174	Prazzo	133	131	-	2	149	7	6	118	18	282
175	Priero	139	133	5	1	266	53	22	153	38	405
176	Priocca	848	808	21	19	936	172	88	415	261	1.784
177	Priola	315	272	28	15	538	96	39	289	114	853
178	Prunetto	194	188	1	5	308	74	11	174	49	502
179	Racconigi	4.391	4.061	191	139	5.521	1.373	558	1.936	1.654	9.912
180	Revello	1.866	1.738	78	50	2.180	534	163	721	762	4.046
181	Rifreddo	453	427	13	13	522	95	32	241	154	975
182	Rittana	73	70	2	1	90	4	4	62	20	163
183	Roaschia	66	62	2	2	143	77	1	54	11	209
184	Roascio	32	31	1	-	66	11	2	46	7	98
185	Robilante	966	902	41	23	1.284	318	114	494	358	2.250
186	Roburent	252	225	14	13	371	62	26	216	67	623
187	Roccabruna	580	551	21	8	728	106	82	320	220	1.308
188	Rocca Cigliè	97	89	2	6	121	20	11	77	13	218
189	Rocca de' Baldi	731	700	11	20	924	189	82	431	222	1.655
190	Roccaforte Mondovì	846	760	63	23	1.126	246	75	509	296	1.972
191	Roccasparvera	270	255	6	9	319	63	38	146	72	589
192	Roccapione	1.247	1.141	69	37	1.539	408	130	579	422	2.786
193	Rocchetta Belbo	85	80	2	3	119	17	2	73	27	204
194	Roddi	541	522	10	9	567	105	80	214	168	1.108

Tavola 5.4 segue - Popolazione residente attiva e non attiva per sesso e Comune

COMUNI	POPOLAZIONE ATTIVA				POPOLAZIONE NON ATTIVA						
	IN CONDIZIONE PROFESSIONALE				Totale	Casalinghe	Studenti	Ritirati dal lavoro	Altri	Totale generale	
	Totale	Occupati	Disoccupati	In cerca di prima occupazione							
<b>TOTALE</b>											
195	Roddino	183	172	6	5	198	36	14	108	40	381
196	Rodello	382	369	6	7	429	59	57	213	100	811
197	Rossana	425	405	9	11	554	67	52	281	154	979
198	Ruffia	148	134	11	3	130	41	7	44	38	278
199	Sale delle Langhe	178	167	9	2	335	77	30	144	84	513
200	Sale San Giovanni	69	63	3	3	123	13	9	85	16	192
201	Saliceto	565	534	17	14	999	222	88	314	375	1.564
202	Salmour	251	236	8	7	331	85	20	69	157	582
203	Saluzzo	6.645	6.125	198	322	9.227	2.559	1.065	3.261	2.342	15.872
204	Sambuco	50	48	-	2	60	6	7	38	9	110
205	Sampeyre	537	497	22	18	818	133	58	420	207	1.355
206	San Benedetto Belbo	90	87	2	1	112	17	4	76	15	202
207	San Damiano Macra	200	186	13	1	348	46	14	227	61	548
208	Sanfrè	940	874	39	27	1.215	370	113	337	395	2.155
209	Sanfront	1.195	1.113	54	28	1.499	280	96	639	484	2.694
210	San Michele Mondovì	931	836	55	40	1.237	269	121	472	375	2.168
211	Sant'Albano Stura	922	849	57	16	1.142	293	106	384	359	2.064
212	Santa Vittoria d'Alba	1.079	1.025	29	25	1.324	357	137	386	444	2.403
213	Santo Stefano Belbo	1.991	1.852	72	67	2.146	526	201	770	649	4.137
214	Santo Stefano Roero	491	468	15	8	670	157	49	326	138	1.161
215	Savigliano	8.249	7.684	305	260	10.700	3.196	1.323	3.385	2.796	18.949
216	Scagnello	89	85	2	2	131	20	5	67	39	220
217	Scarnafigi	818	765	37	16	953	260	69	326	298	1.771
218	Serralunga d'Alba	219	210	6	3	260	42	24	137	57	479
219	Serravalle Langhe	126	122	1	3	192	33	9	112	38	318
220	Sinio	238	230	6	2	245	31	17	126	71	483
221	Somano	161	156	2	3	265	39	12	163	51	426
222	Sommariva del Bosco	2.497	2.320	94	83	3.387	833	302	1.258	994	5.884
223	Sommariva Perno	1.011	969	27	15	1.268	339	115	316	498	2.279
224	Stroppio	36	33	2	1	88	13	-	66	9	124
225	Tarantasca	876	843	13	20	946	218	81	271	376	1.822
226	Torre Bormida	92	86	3	3	151	7	6	9	129	243
227	Torre Mondovì	181	166	6	9	398	150	19	176	53	579
228	Torre San Giorgio	289	271	11	7	371	112	45	103	111	660
229	Torresina	20	19	-	1	64	9	-	51	4	84
230	Treiso	341	333	2	6	368	45	41	174	108	709
231	Trezzo Tinella	214	212	1	1	149	25	16	72	36	363
232	Trinità	832	779	33	20	1.107	269	106	443	289	1.939
233	Valdieri	371	326	27	18	683	145	44	304	190	1.054
234	Valgrana	403	382	13	8	372	23	26	223	100	775
235	Valloriate	80	75	4	1	126	10	5	97	14	206
236	Valmala	32	31	1	-	38	-	-	35	3	70
237	Venasca	692	636	28	28	846	157	57	404	228	1.538
238	Verduno	200	193	3	4	230	45	32	103	50	430
239	Vernante	615	569	31	15	862	248	71	320	223	1.477
240	Verzuolo	2.537	2.370	103	64	3.483	958	374	1.166	985	6.020
241	Veza d'Alba	918	878	17	23	1.090	215	117	510	248	2.008
242	Vicoforte	1.152	1.050	71	31	1.707	371	168	591	577	2.859
243	Vignolo	768	732	16	20	977	240	107	320	310	1.745
244	Villafalletto	1.312	1.250	29	33	1.665	417	168	601	479	2.977
245	Villanova Mondovì	2.028	1.900	59	69	2.729	708	242	989	790	4.757
246	Villanova Solaro	322	314	7	1	486	130	44	204	108	808
247	Villar San Costanzo	530	447	78	5	677	96	40	376	165	1.207
248	Vinadio	321	276	32	13	480	110	38	228	104	801
249	Viola	173	138	30	5	325	43	21	192	69	498
250	Vottignasco	260	249	2	9	299	62	30	122	85	559
<b>TOTALE</b>		<b>241.499</b>	<b>225.838</b>	<b>8.514</b>	<b>7.147</b>	<b>305.735</b>	<b>71.176</b>	<b>30.828</b>	<b>115.174</b>	<b>88.557</b>	<b>547.234</b>

**Tavola 5.5 - Popolazione residente attiva in condizione professionale per attività economica, sesso e Comune**

COMUNI	Agricoltura, caccia, silvicoltura	Pesca, piscicoltura e servizi connessi	Estrazione di minerali	Attività manifatturiere	Produzione e distribuzione di energia	Costruzioni	Commercio, riparazione autoveicoli e beni di consumo	Alberghi e ristoranti	Trasporti, magazzinaggio e comunicazioni
<b>MASCHI</b>									
001 Acceglio	24	-	1	5	6	2	7	4	5
002 Aisone	12	-	-	18	3	6	3	1	3
003 Alba	421	-	9	3.309	86	856	1.232	171	358
004 Albaretto della Torre	15	-	-	39	-	5	12	2	1
005 Alto	8	-	-	3	1	3	3	-	3
006 Argentera	2	-	-	3	-	4	2	2	2
007 Arguello	17	-	-	15	1	6	8	3	3
008 Bagnasco	13	-	12	104	4	27	22	5	26
009 Bagnolo Piemonte	228	-	49	531	4	223	127	29	41
010 Baldissero d'Alba	82	-	-	125	4	23	27	3	8
011 Barbaresco	93	-	-	34	2	31	21	4	6
012 Barge	521	-	121	638	6	196	211	23	94
013 Barolo	81	-	1	33	-	15	32	3	3
014 Bastia Mondovì	42	-	5	52	1	18	11	3	15
015 Battifollo	10	-	-	19	1	7	5	2	6
016 Beinette	90	6	-	273	5	91	108	14	58
017 Bellino	36	-	-	11	7	1	2	-	1
018 Belvedere Langhe	43	-	-	31	1	7	8	2	8
019 Bene Vagienna	212	-	2	294	1	83	90	9	50
020 Benevello	23	-	-	56	4	18	7	2	3
021 Bergolo	6	-	-	6	-	-	-	1	2
022 Bersezio	69	-	26	270	8	87	77	6	51
023 Bonvicino	11	-	-	11	-	2	2	-	3
024 Borgomale	42	-	1	25	-	9	4	1	3
025 Borgo San Dalmazzo	81	1	12	1.035	61	358	537	59	200
026 Bosia	16	-	-	21	-	15	6	-	1
027 Bossolasco	30	-	-	57	-	24	21	8	5
028 Boves	291	-	6	728	4	405	351	37	151
029 Bra	393	-	3	3.050	45	672	1.124	116	406
030 Briaglia	22	-	3	20	-	-	7	1	5
031 Briga Alta	4	-	-	2	-	2	1	2	1
032 Brondello	36	-	-	37	-	10	10	3	4
033 Brossasco	57	-	10	191	15	26	22	6	8
034 Busca	564	-	3	848	16	218	369	36	139
035 Camerana	23	-	1	94	2	13	14	3	9
036 Camo	49	-	-	16	-	1	3	1	1
037 Canale	177	-	1	549	6	150	219	22	83
038 Canosio	17	-	2	2	3	2	-	-	2
039 Caprauna	7	-	-	10	3	4	2	1	6
040 Caraglio	327	1	5	469	13	208	237	30	84
041 Caramagna Piemonte	131	-	5	337	1	75	66	6	29
042 Cardè	123	-	1	58	-	57	33	1	12
043 Carrù	134	-	4	385	12	145	165	16	83
044 Cartignano	14	-	-	14	1	3	2	-	8
045 Casalgrasso	60	-	5	163	4	37	66	3	11
046 Castagnito	65	-	-	187	2	61	46	9	33
047 Casteldelfino	34	-	-	8	7	5	4	4	5
048 Castellar	41	-	-	14	-	2	9	-	2
049 Castelletto Stura	89	2	1	95	-	35	33	6	23
050 Castelletto Uzzone	15	-	1	53	-	23	6	2	5
051 Castellinaldo	102	-	-	64	-	22	29	7	10
052 Castellino Tanaro	19	-	-	21	-	16	1	1	12
053 Castelmagno	21	-	-	8	-	-	7	2	1
054 Castelnuovo di Ceva	5	-	-	10	-	4	6	1	2
055 Castiglione Falletto	47	-	-	39	3	29	13	6	6
056 Castiglione Tinella	174	1	-	40	-	12	9	-	5
057 Castino	88	-	-	27	-	15	13	1	7
058 Cavallerleone	87	-	1	43	-	13	9	1	11
059 Cavallermaggiore	285	-	2	464	3	149	145	11	82
060 Celle di Macra	13	-	-	7	-	4	2	-	5
061 Centallo	535	10	4	542	7	137	246	19	80
062 Ceresole Alba	151	1	3	252	3	49	55	6	16
063 Cerreto Langhe	23	-	2	41	-	17	9	3	2
064 Cervasca	129	-	1	362	19	152	178	19	63

Tavola 5.5 segue - Popolazione residente attiva in condizione professionale per attività economica, sesso e Comune

COMUNI	Agricoltura, caccia, silvicoltura	Pesca, piscicoltura e servizi connessi	Estrazione di minerali	Attività manifatturiere	Produzione e distribuzione di energia	Costruzioni	Commercio, riparazione autoveicoli e beni di consumo	Alberghi e ristoranti	Trasporti, magazzinaggio e comunicazioni
MASCHI									
065 Cervere	123	-	-	202	1	49	61	5	21
066 Ceva	73	-	2	337	12	235	199	23	246
067 Cherasco	398	2	10	689	17	189	266	31	94
068 Chiusa di Pesio	174	-	3	240	6	113	114	26	60
069 Cigliè	20	-	-	11	-	5	1	1	2
070 Cissone	26	-	-	4	-	1	3	2	5
071 Clavesana	92	-	1	79	4	34	30	3	14
072 Corneliano d'Alba	93	-	-	201	2	67	77	5	20
073 Cortemilia	85	-	-	236	3	110	119	13	31
074 Cossano Belbo	189	-	-	62	5	16	29	10	16
075 Costigliole Saluzzo	124	-	1	406	2	93	98	9	41
076 Cravanzana	31	-	-	49	-	6	7	2	-
077 Crissolo	31	-	-	11	-	4	9	12	3
078 Cuneo	1.096	-	19	3.576	196	1.198	2.113	265	1.176
079 Demonte	118	3	3	153	17	109	35	15	41
080 Diano d'Alba	184	-	-	304	1	120	128	4	29
081 Dogliani	257	1	-	512	11	130	139	18	84
082 Dronero	192	-	-	726	36	195	230	38	92
083 Elva	35	-	-	-	-	2	2	-	3
084 Entracque	28	2	5	54	15	39	19	18	7
085 Envie	235	-	5	129	2	55	56	8	15
086 Farigliano	96	-	2	211	1	69	37	5	26
087 Faule	25	-	1	44	-	6	8	2	3
088 Feisoglio	30	-	-	62	1	12	10	3	3
089 Fossano	1.105	2	10	2.136	40	541	909	94	405
090 Frabosa Soprana	87	-	2	25	1	50	18	24	13
091 Frabosa Sottana	47	-	1	70	3	48	39	21	24
092 Frassinò	27	-	-	32	1	23	4	1	3
093 Gaiola	8	-	-	33	4	23	18	-	3
094 Gambasca	23	-	1	35	1	12	7	-	5
095 Gressio	69	-	-	494	15	77	58	27	41
096 Genola	102	-	4	210	2	100	86	7	34
097 Gorzegno	33	-	-	43	-	14	7	-	4
098 Gottasecca	9	-	-	34	-	3	1	1	2
099 Govone	122	-	2	216	4	41	54	8	21
100 Grinzane Cavour	38	-	-	201	6	50	76	10	20
101 Guarene	156	-	4	303	5	76	92	13	40
102 Iglia	17	-	-	2	-	1	-	1	1
103 Isasca	15	-	5	13	-	2	5	-	2
104 Lagnasco	191	-	1	87	2	20	42	3	13
105 La Morra	199	-	2	220	4	56	51	17	21
106 Lequio Berria	47	-	-	62	2	13	8	4	7
107 Lequio Tanaro	44	-	-	65	-	16	22	7	7
108 Lesegno	19	-	-	75	-	25	25	4	20
109 Levice	22	-	-	43	-	8	7	-	-
110 Limone Piemonte	44	-	1	58	1	63	57	62	52
111 Lisio	15	-	-	23	-	12	4	1	6
112 Macra	1	-	-	6	-	1	-	-	1
113 Magliano Alfieri	67	-	-	172	1	70	38	5	10
114 Magliano Alpi	115	-	5	181	7	81	70	4	50
115 Mango	175	-	1	84	1	37	43	4	8
116 Manta	91	-	4	380	11	79	115	11	48
117 Marene	241	-	2	235	5	65	104	8	41
118 Margarita	80	-	-	127	2	44	43	3	26
119 Marmora	18	-	-	3	1	2	-	1	-
120 Marsaglia	48	-	1	26	-	3	5	5	5
121 Martiniana Po	70	-	2	69	7	13	12	1	12
122 Melle	32	-	-	32	-	12	9	1	7
123 Moiola	16	-	3	20	2	6	10	1	3
124 Mombarcaro	33	-	-	27	-	6	5	1	5
125 Mombasiglio	27	-	1	59	-	20	16	2	18
126 Monastero di Vasco	43	1	-	117	3	37	26	3	9
127 Monasterolo Casotto	14	-	-	12	-	3	3	1	2
128 Monasterolo di Savigliano	106	-	1	70	6	52	44	1	17
129 Monchiero	30	-	-	38	-	12	25	2	10



Tavola 5.5 segue - Popolazione residente attiva in condizione professionale per attività economica, sesso e Comune

COMUNI	Agricoltura, caccia, silvicoltura	Pesca, piscicoltura e servizi connessi	Estrazione di minerali	Attività manifatturiere	Produzione e distribuzione di energia	Costruzioni	Commercio, riparazione autoveicoli e beni di consumo	Alberghi e ristoranti	Trasporti, magazzinaggio e comunicazioni
MASCHI									
130 Mondovi	523	-	21	1.953	83	502	739	117	294
131 Monesiglio	14	-	-	101	1	22	22	3	11
132 Monforte d'Alba	203	-	-	137	2	53	53	19	17
133 Montà	158	-	1	519	9	153	140	12	40
134 Montaldo di Mondovi	47	-	3	29	5	22	13	9	6
135 Montaldo Roero	73	-	-	105	-	24	19	1	17
136 Montanera	107	-	-	34	-	32	18	2	11
137 Montelupo Albese	35	-	-	46	-	10	8	3	1
138 Montemale di Cuneo	22	-	-	25	1	4	3	-	4
139 Monterosso Grana	37	-	3	34	-	13	9	5	5
140 Monteuro	160	-	1	138	4	44	28	4	15
141 Montezemolo	18	-	-	16	-	9	8	3	7
142 Monticello d'Alba	74	-	-	211	2	64	74	9	33
143 Moretta	195	-	1	516	5	105	98	10	55
144 Morozzo	197	1	1	120	3	59	53	5	26
145 Murazzano	92	-	3	57	-	24	19	5	6
146 Murello	97	-	2	94	-	22	19	-	9
147 Narzole	143	-	2	293	5	86	189	15	36
148 Neive	240	-	2	239	4	89	77	16	38
149 Neviglie	71	-	-	30	-	8	5	1	8
150 Niella Belbo	30	-	-	55	3	4	9	1	2
151 Niella Tanaro	48	-	-	98	2	30	19	2	27
152 Novello	75	-	-	71	1	34	23	4	16
153 Nucetto	8	-	-	30	-	35	14	3	19
154 Oncino	17	-	-	4	-	2	1	-	-
155 Ormea	37	1	1	225	2	59	50	28	21
156 Ostana	15	-	-	11	-	1	1	-	2
157 Paesana	165	1	7	295	2	130	87	18	49
158 Pagno	66	-	-	35	1	8	20	1	9
159 Pamparato	44	-	1	35	2	9	8	6	2
160 Paroldo	21	-	3	10	-	5	3	1	5
161 Perletto	43	-	-	27	1	10	9	-	12
162 Perlo	10	-	-	14	1	4	4	-	1
163 Peveragno	303	-	3	369	13	192	161	19	97
164 Pezzolo Valle Uzzone	37	-	-	27	2	19	5	1	4
165 Pianfei	83	-	-	199	1	68	48	12	29
166 Piasco	66	-	6	400	6	71	60	3	24
167 Pietraporzio	6	-	-	4	-	2	3	3	1
168 Plobesi d'Alba	25	-	2	102	5	42	33	1	14
169 Piozzo	60	-	-	82	3	19	20	3	10
170 Pocapaglia	71	-	-	310	1	83	101	13	15
171 Polonghera	46	1	6	161	2	33	46	2	12
172 Pontechianale	18	-	-	4	3	4	6	7	2
173 Pradleves	9	-	-	12	-	26	4	6	8
174 Prazzo	23	-	-	6	11	4	5	2	4
175 Priero	6	-	-	26	1	24	12	2	5
176 Priocca	117	-	4	184	7	72	54	7	30
177 Priola	20	-	2	86	5	31	10	1	13
178 Prunetto	33	-	-	67	-	11	15	-	5
179 Racconigi	275	-	6	1.153	13	262	311	27	145
180 Revello	488	-	3	314	4	81	147	21	32
181 Rifreddo	76	-	6	76	-	56	21	3	9
182 Rittana	4	-	-	19	-	8	2	1	5
183 Roaschia	11	-	-	11	-	2	9	4	5
184 Roascio	13	-	-	4	-	3	-	-	2
185 Robilante	39	-	59	259	4	53	65	18	46
186 Roburent	38	1	-	30	-	28	15	10	10
187 Roccabruna	68	-	-	137	2	54	25	6	16
188 Rocca Cigliè	28	-	-	22	-	6	2	1	6
189 Rocca de' Baldi	192	-	1	118	3	47	47	8	26
190 Roccaforte Mondovi	91	-	6	191	3	98	36	37	39
191 Roccasparvera	19	-	1	63	3	32	15	2	11
192 Roccavione	46	-	15	346	12	125	80	18	75
193 Rocchetta Belbo	23	-	-	7	-	12	1	1	5
194 Roddi	55	-	1	123	5	40	43	8	23

**Tavola 5.5 segue - Popolazione residente attiva in condizione professionale per attività economica, sesso e Comune**

COMUNI	Agricoltura, caccia, silvicoltura	Pesca, piscicoltura e servizi connessi	Estrazione di minerali	Attività manifatturiere	Produzione e distribuzione di energia	Costruzioni	Commercio, riparazione autoveicoli e beni di consumo	Alberghi e ristoranti	Trasporti, magazzinaggio e comunicazioni	
<b>MASCHI</b>										
195	Roddino	56	-	2	25	-	15	6	2	9
196	Rodello	32	-	-	79	-	29	31	6	17
197	Rossana	37	-	2	149	2	31	11	3	10
198	Ruffia	44	-	-	23	1	15	7	-	4
199	Sale delle Langhe	6	-	-	41	-	24	14	-	4
200	Sale San Giovanni	6	-	-	13	-	12	2	1	7
201	Saliceto	10	-	1	189	7	48	39	2	30
202	Salmour	55	-	-	62	-	24	16	3	5
203	Saluzzo	626	-	13	1.191	39	274	620	78	171
204	Sambuco	8	-	-	7	-	8	1	1	-
205	Sampeyre	92	1	-	69	11	56	18	12	19
206	San Benedetto Belbo	16	-	-	24	-	1	2	3	5
207	San Damiano Macra	26	-	-	54	11	12	6	2	8
208	Sanfrè	57	-	1	203	2	202	57	8	18
209	Sanfront	183	-	20	262	10	105	60	9	44
210	San Michele Mondovì	41	-	2	258	8	41	67	13	48
211	Sant'Albano Stura	206	-	-	154	-	69	68	6	25
212	Santa Vittoria d'Alba	39	-	2	326	3	57	74	23	54
213	Santo Stefano Belbo	369	-	1	332	6	121	152	22	56
214	Santo Stefano Roero	107	-	-	116	4	26	21	3	17
215	Savigliano	866	-	4	1.709	133	447	670	84	222
216	Scagnello	14	-	-	15	-	10	1	-	4
217	Scarnafigi	230	-	-	154	1	44	40	6	13
218	Serralunga d'Alba	61	-	-	42	1	6	13	3	3
219	Serravalle Langhe	19	-	-	31	-	10	11	-	5
220	Sinio	65	-	-	34	-	20	7	5	2
221	Somano	34	-	-	37	-	2	11	3	9
222	Sommariva del Bosco	144	4	1	790	3	199	150	17	104
223	Sommariva Perno	134	-	2	285	4	49	61	7	28
224	Stroppa	6	-	-	2	3	-	1	2	-
225	Tarantasca	193	-	1	173	3	50	70	9	22
226	Torre Bormida	13	-	-	28	-	4	-	-	2
227	Torre Mondovì	19	-	1	48	1	10	15	5	11
228	Torre San Giorgio	47	-	1	59	-	44	35	-	3
229	Torresina	3	-	-	4	1	3	-	-	2
230	Treiso	77	-	-	53	1	24	19	6	6
231	Trezzo Tinella	89	-	1	22	-	4	4	3	4
232	Trinità	190	-	-	152	2	48	44	5	38
233	Valdieri	10	1	9	87	10	21	21	12	9
234	Valgrana	75	-	-	84	1	28	10	6	5
235	Valloriate	10	-	-	25	-	3	8	2	1
236	Valmala	5	-	-	12	-	1	1	1	1
237	Venasca	41	-	10	227	4	35	54	9	13
238	Verduno	35	-	1	44	-	18	13	9	-
239	Vernante	52	-	43	91	6	56	39	24	48
240	Verzuolo	256	-	3	771	7	149	137	15	55
241	Veza d'Alba	128	-	-	192	-	59	101	9	26
242	Vicoforte	82	-	1	258	17	117	68	22	45
243	Vignolo	37	1	-	159	7	50	75	6	24
244	Villafalletto	304	1	3	198	2	104	78	12	39
245	Villanova Mondovì	154	-	18	386	9	180	199	23	70
246	Villanova Solaro	97	-	11	68	-	27	20	1	-
247	Villar San Costanzo	69	-	-	124	3	56	28	4	18
248	Vinadio	33	-	1	36	13	64	20	9	8
249	Viola	16	-	-	37	-	21	11	6	11
250	Vottignasco	95	1	1	44	-	7	6	-	8
<b>TOTALE</b>		<b>25.174</b>	<b>47</b>	<b>737</b>	<b>51.281</b>	<b>1.428</b>	<b>15.988</b>	<b>18.601</b>	<b>2.688</b>	<b>8.374</b>

Tavola 5.5 segue - Popolazione residente attiva in condizione professionale per attività economica, sesso e Comune

COMUNI	Agricoltura, caccia, silvicoltura	Pesca, piscicoltura e servizi connessi	Estrazione di minerali	Attività manifatturiere	Produzione e distribuzione di energia	Costruzioni	Commercio, riparazione autoveicoli e beni di consumo	Alberghi e ristoranti	Trasporti, magazzinaggio e comunicazioni
FEMMINE									
001 Acceglio	15	-	-	1	-	1	3	5	1
002 Aisone	27	-	-	1	-	-	5	3	-
003 Alba	232	-	3	1.954	13	99	912	175	137
004 Albaretto della Torre	-	-	-	15	1	-	4	3	1
005 Alto	3	-	-	-	-	-	2	1	-
006 Argentera	1	-	-	-	-	-	4	4	2
007 Arguello	4	-	-	4	-	-	5	4	-
008 Bagnasco	11	-	-	32	-	1	23	10	8
009 Bagnolo Piemonte	175	-	4	248	-	4	109	21	10
010 Baldissero d'Alba	56	-	-	57	1	-	23	6	2
011 Barbaresco	52	-	-	10	-	2	19	6	3
012 Barge	312	-	9	361	-	8	138	34	15
013 Barolo	31	-	-	23	1	3	11	5	4
014 Bastia Mondovì	26	-	-	14	-	-	7	6	5
015 Battifollo	5	-	-	5	-	-	5	3	-
016 Beinette	35	1	-	70	-	4	83	22	13
017 Bellino	20	-	-	-	-	-	-	-	1
018 Belvedere Langhe	24	-	-	17	-	-	5	2	1
019 Bene Vagienna	56	-	1	133	-	2	51	15	7
020 Benevello	10	-	-	27	2	1	6	7	1
021 Bergolo	2	-	-	3	-	-	-	-	-
022 Bemezzo	58	-	1	95	-	6	66	12	9
023 Bonvicino	7	-	-	-	-	-	3	2	2
024 Borgomale	20	-	-	17	-	1	2	1	1
025 Borgo San Dalmazzo	63	-	-	301	3	30	377	74	77
026 Bosa	9	-	-	10	-	-	3	3	1
027 Bossolasco	18	-	-	36	-	1	8	6	3
028 Boves	206	1	-	205	2	17	246	56	37
029 Bra	177	-	-	1.307	10	64	837	130	88
030 Briaglia	18	-	-	8	-	2	5	1	-
031 Briga Alta	1	-	-	-	-	-	4	2	-
032 Brondello	3	-	-	7	-	-	3	-	3
033 Brossasco	32	-	-	59	-	2	16	10	1
034 Busca	313	-	-	273	-	8	285	53	33
035 Camerana	19	-	-	16	-	3	8	1	6
036 Camo	31	-	-	6	-	-	1	2	1
037 Canale	64	-	-	240	-	5	170	27	20
038 Canosio	10	-	-	1	-	-	1	1	-
039 Caprauna	15	-	-	4	-	-	2	3	2
040 Caraglio	158	-	-	191	4	10	165	36	31
041 Caramagna Piemonte	57	-	-	165	1	4	44	9	9
042 Cardè	62	-	-	27	-	3	20	3	1
043 Carrù	62	-	-	200	2	2	127	25	10
044 Cartignano	7	-	-	2	-	-	4	3	1
045 Casalgrasso	20	-	-	72	1	5	35	5	3
046 Castagnito	52	-	-	92	1	7	48	9	9
047 Casteldelfino	9	-	-	4	-	1	3	5	1
048 Castellar	28	-	-	10	-	1	1	1	-
049 Castelletto Stura	63	-	-	38	-	-	30	8	3
050 Castelletto Uzzone	13	-	-	12	-	-	3	3	-
051 Castellinaldo	26	-	-	31	-	-	16	7	3
052 Castellino Tanaro	25	-	-	9	-	1	7	4	1
053 Castelnuovo di Ceva	10	-	-	1	-	-	1	7	2
054 Castelnuovo di Ceva	11	-	-	5	-	-	2	1	-
055 Castiglione Falletto	42	-	-	31	-	-	10	4	1
056 Castiglione Tinella	152	-	1	14	-	2	9	2	-
057 Castino	35	-	-	14	-	-	8	6	1
058 Cavallerleone	40	-	1	18	-	-	8	1	1
059 Cavallermaggiore	36	-	-	220	2	1	100	21	23
060 Celle di Macra	5	-	-	2	-	-	3	-	-
061 Centallo	109	1	-	153	-	3	173	37	20
062 Ceresole Alba	76	1	-	118	1	2	41	7	6
063 Cerreto Langhe	17	-	-	22	-	-	9	2	2
064 Cervasca	97	-	-	130	1	18	130	22	21

Tavola 5.5 segue - Popolazione residente attiva in condizione professionale per attività economica, sesso e Comune

COMUNI	Agricoltura, caccia, silvicoltura	Pesca, piscicoltura e servizi connessi	Estrazione minerali	Attività manifatturiere	Produzione e distribuzione di energia	Costruzioni	Commercio, riparazione autoveicoli e beni di consumo	Alberghi e ristoranti	Trasporti, magazzinaggio e comunicazioni
FEMMINE									
065 Cervere	56	1	-	93	-	3	50	7	9
066 Ceva	55	-	1	151	1	20	169	53	42
067 Cherasco	131	1	2	346	1	10	167	44	17
068 Chiusa di Pesio	107	-	2	78	-	6	90	26	9
069 Cigliè	5	-	-	2	-	-	3	-	1
070 Cissone	7	-	-	2	-	-	-	-	-
071 Clavesana	35	-	1	34	-	1	13	6	-
072 Corneliano d'Alba	25	-	-	93	-	-	-	6	-
073 Cortemilia	18	-	-	127	-	5	50	13	4
074 Cossano Belbo	116	-	-	39	-	7	79	18	17
075 Costigliole Saluzzo	87	-	-	113	-	-	20	7	4
076 Cravanzana	27	-	-	22	-	6	96	20	11
077 Crissolo	21	1	-	3	-	-	5	2	1
078 Cuneo	644	-	1	1.039	31	186	1.596	326	565
079 Demonte	83	2	-	26	1	6	38	22	12
080 Diano d'Alba	75	-	-	165	-	9	76	16	9
081 Dogliani	113	-	1	219	4	19	105	21	29
082 Dronero	116	-	1	314	1	9	166	37	29
083 Elva	21	-	-	2	-	-	-	-	-
084 Entracque	19	-	-	12	-	-	19	15	1
085 Ervie	97	-	-	87	-	2	34	12	1
086 Farigliano	46	-	-	128	1	6	27	13	3
087 Faule	10	-	-	19	-	1	12	3	-
088 Feisoglio	34	-	-	33	-	-	5	5	-
089 Fossano	337	2	-	991	11	48	672	139	109
090 Frabosa Soprana	38	-	-	8	-	2	16	20	2
091 Frabosa Sottana	17	-	-	26	-	3	31	31	6
092 Frassinò	24	-	-	3	-	1	6	3	2
093 Gaiola	13	-	-	4	-	-	11	3	2
094 Gambasca	12	-	-	21	-	-	8	1	-
095 Garessio	45	-	-	126	-	6	91	37	15
096 Genola	36	-	-	92	1	10	73	15	7
097 Gorzegno	45	-	-	21	-	-	6	2	1
098 Gottasecca	11	-	-	15	-	2	1	-	-
099 Govone	78	-	-	78	-	4	44	13	4
100 Grinzane Cavour	33	-	-	135	1	1	56	6	5
101 Guarone	92	-	-	143	-	5	89	17	10
102 Igliaio	1	-	-	-	-	-	1	-	-
103 Isasca	3	-	-	1	-	-	2	-	-
104 Lagnasco	49	-	-	58	-	2	24	10	6
105 La Morra	118	-	-	118	-	3	45	17	7
106 Lequio Beria	19	-	-	32	-	-	7	4	2
107 Lequio Tanaro	23	-	-	28	-	1	6	5	-
108 Leseigno	11	-	-	32	-	2	17	12	2
109 Levice	36	-	-	4	-	-	4	3	1
110 Limone Piemonte	16	-	-	17	-	4	79	68	13
111 Lisio	7	-	-	6	-	2	4	3	3
112 Macra	1	-	-	1	-	-	-	-	1
113 Magliano Alfieri	49	-	-	75	-	3	34	8	5
114 Magliano Alpi	53	-	1	90	-	4	41	9	7
115 Mango	168	-	-	32	-	1	31	8	2
116 Manta	43	-	1	111	-	2	95	16	12
117 Marene	51	-	-	126	-	5	76	12	6
118 Margarita	27	-	-	54	1	1	42	3	6
119 Marmora	21	-	-	1	-	1	-	-	-
120 Marsaglia	25	-	-	6	-	-	2	6	2
121 Martiniana Po	42	-	-	45	-	2	8	3	2
122 Melle	24	-	-	14	-	-	8	4	1
123 Molia	11	-	2	5	-	1	3	5	-
124 Mombarcaro	25	-	-	8	-	2	5	4	-
125 Mombasiglio	31	-	-	11	-	2	16	1	7
126 Monastero di Vasco	30	-	-	32	-	-	18	4	6
127 Monasterolo Casotto	13	-	-	1	-	-	3	1	1
128 Monasterolo di Savigliano	20	-	-	46	1	2	44	4	7
129 Monchiero	5	-	-	20	-	-	5	3	1

**Tavola 5.5 segue - Popolazione residente attiva in condizione professionale per attività economica, sesso e Comune**

COMUNI	Agricoltura, caccia, silvicoltura	Pesca, piscicoltura e servizi connessi	Estrazione di minerali	Attività manifatturiere	Produzione e distribuzione di energia	Costruzioni	Commercio, riparazione autoveicoli e beni di consumo	Alberghi e ristoranti	Trasporti, magazzinaggio e comunicazioni
FEMMINE									
130 Mondovì	235	-	1	816	4	45	534	132	86
131 Monesiglio	16	-	-	27	-	1	16	4	1
132 Monforte d'Alba	100	-	-	73	-	1	32	21	9
133 Montà	85	-	1	213	-	9	104	17	15
134 Montaldo di Mondovì	41	-	-	11	1	1	8	10	3
135 Montaldo Roero	46	-	-	44	1	-	17	4	1
136 Montanera	53	-	-	24	-	2	10	3	3
137 Montelupo Albese	10	-	-	26	-	-	7	3	3
138 Montemarle di Cuneo	21	-	-	9	-	-	3	-	-
139 Monterosso Grana	23	-	-	9	-	-	8	6	-
140 Monte Roero	71	-	-	48	1	1	29	7	4
141 Montezemolo	1	-	-	3	-	-	3	4	-
142 Monticello d'Alba	32	-	-	116	-	5	65	8	8
143 Moretta	76	-	-	245	-	7	105	11	16
144 Morozzo	51	-	-	68	-	4	30	5	11
145 Murazzano	23	-	1	21	-	-	8	8	-
146 Murello	38	-	1	26	-	3	16	3	2
147 Narzole	65	-	-	114	1	7	93	15	11
148 Neive	145	-	-	85	-	5	65	21	8
149 Neviglie	64	-	-	10	-	-	5	4	2
150 Niella Belbo	9	-	-	27	-	1	10	3	-
151 Niella Tanaro	8	-	-	35	-	-	20	6	7
152 Novello	50	-	-	33	-	4	23	7	7
153 Nucetto	2	-	-	9	-	7	11	7	8
154 Oncino	6	-	-	2	-	-	1	-	-
155 Ormea	29	-	-	54	-	3	49	40	6
156 Ostana	6	-	-	-	-	-	2	1	-
157 Paesana	85	-	-	125	-	5	68	22	10
158 Pagno	25	-	-	9	-	-	16	6	4
159 Pamparato	23	-	-	6	-	-	9	7	2
160 Paroldo	21	-	-	4	-	-	2	3	-
161 Perletto	33	-	-	8	-	2	2	2	1
162 Perlo	1	-	-	1	-	-	2	-	-
163 Peveragno	230	-	-	108	-	6	120	37	32
164 Pezzolo Valle Uzzone	13	-	-	19	-	1	3	-	3
165 Pianfei	26	-	-	103	-	4	26	15	4
166 Piasco	36	-	1	181	1	1	62	4	10
167 Pietraporzio	3	-	-	-	-	-	2	3	1
168 Piobesi d'Alba	3	-	-	72	-	2	25	8	5
169 Piozzo	18	-	1	34	-	2	13	3	3
170 Pocapaglia	32	-	-	125	-	3	57	12	4
171 Polonghera	30	-	1	71	1	5	24	7	6
172 Pontechianale	12	-	-	-	-	-	5	8	1
173 Pradleves	15	-	-	3	-	-	8	9	2
174 Prazzo	35	-	-	3	-	-	2	6	-
175 Priero	11	-	-	4	-	-	3	8	3
176 Priocca	62	-	-	107	-	2	41	5	6
177 Priola	29	-	-	25	-	-	15	9	-
178 Prunetto	11	-	-	15	-	-	8	3	1
179 Racconigi	98	-	1	524	3	18	198	41	30
180 Revello	109	-	-	202	-	2	87	23	14
181 Rifreddo	60	-	-	71	-	-	15	2	-
182 Rittana	13	-	-	2	-	-	1	3	-
183 Roaschia	-	-	-	5	-	-	7	5	-
184 Roascio	4	-	-	-	-	1	-	1	-
185 Robilante	35	-	3	42	-	3	60	26	12
186 Roburent	18	1	-	8	-	-	20	15	1
187 Roccabruna	51	-	-	52	-	2	21	16	2
188 Rocca Cigliè	15	-	-	2	-	-	1	3	-
189 Rocca de' Baldi	67	-	-	55	2	5	31	13	11
190 Roccaforte Mondovì	23	-	-	86	1	6	41	26	8
191 Roccasparvera	35	-	-	10	-	2	13	4	-
192 Roccavione	45	-	2	75	1	7	69	43	16
193 Rocchetta Belbo	19	-	-	3	-	1	1	1	1
194 Roddi	24	-	-	67	-	2	26	8	7

**Tavola 5.5 segue - Popolazione residente attiva in condizione professionale per attività economica, sesso e Comune**

COMUNI	Agricoltura, caccia, silvicoltura	Pesca, piscicoltura e servizi connessi	Estrazione di minerali	Attività manifatturiere	Produzione e distribuzione di energia	Costruzioni	Commercio, riparazione autoveicoli e beni di consumo	Alberghi e ristoranti	Trasporti, magazzinaggio e comunicazioni	
<b>FEMMINE</b>										
195	Roddino	17	-	-	16	-	1	7	5	-
196	Rodello	13	-	-	33	-	-	17	12	2
197	Rossana	24	-	-	90	-	1	13	4	2
198	Ruffia	21	-	-	7	-	-	5	1	-
199	Sale delle Langhe	5	-	-	12	-	1	12	1	2
200	Sale San Giovanni	7	-	-	3	-	-	2	-	-
201	Saliceto	16	-	-	49	-	3	29	8	7
202	Salmour	8	-	-	29	-	1	12	2	-
203	Saluzzo	197	-	2	309	7	20	426	85	65
204	Sambuco	10	-	-	-	-	-	3	1	2
205	Sampeyre	68	1	-	21	-	2	28	20	7
206	San Benedetto Belbo	10	-	-	12	-	-	1	3	-
207	San Damiano Macra	14	-	-	12	-	-	4	5	3
208	Sanfrè	26	-	-	104	-	7	48	6	4
209	Sanfront	89	-	2	158	-	12	46	19	10
210	San Michele Mondovì	22	1	-	88	-	3	66	31	8
211	Sant'Albano Stura	61	-	-	89	-	1	48	5	5
212	Santa Vittoria d'Alba	24	-	-	149	-	1	68	15	11
213	Santo Stefano Belbo	219	-	-	139	1	6	96	30	15
214	Santo Stefano Roero	40	-	-	43	-	-	13	6	1
215	Savigliano	175	-	1	685	16	37	480	118	75
216	Scagnello	12	-	-	5	-	-	1	1	2
217	Scarnafigi	56	-	-	55	-	9	44	10	1
218	Serralunga d'Alba	24	-	-	25	-	1	5	2	1
219	Serravalle Langhe	13	-	-	6	-	-	7	5	-
220	Sinio	50	-	-	18	-	-	1	6	1
221	Somano	12	-	-	21	-	-	6	1	2
222	Sommariva del Bosco	45	-	-	331	1	6	136	14	16
223	Sommariva Perno	64	-	-	143	-	5	63	12	4
224	Stroppa	3	-	-	1	-	-	2	1	-
225	Tarantasca	113	-	-	42	-	-	47	17	3
226	Torre Bormida	12	-	-	15	-	1	4	1	1
227	Torre Mondovì	4	-	-	9	-	1	11	4	2
228	Torre San Giorgio	13	-	-	26	-	5	15	4	-
229	Torresina	1	-	-	1	-	-	1	-	1
230	Treiso	58	-	-	24	-	4	10	7	1
231	Trezzo Tinella	52	-	-	11	-	-	4	4	2
232	Trinità	45	-	-	83	-	3	49	6	6
233	Valdieri	22	-	-	18	-	1	18	11	3
234	Valgrana	84	-	-	23	-	-	11	6	3
235	Valloiate	13	-	-	-	-	-	2	4	-
236	Valmala	2	-	-	2	-	-	1	2	-
237	Venasca	41	-	-	85	-	-	33	19	1
238	Verduno	19	-	-	20	-	-	10	4	1
239	Vernante	19	-	2	15	-	1	45	38	4
240	Verzuolo	145	-	-	168	-	12	150	32	14
241	Veza d'Alba	45	-	-	98	-	2	58	16	10
242	Vicoforte	35	-	1	86	-	8	75	24	12
243	Vignolo	29	-	-	67	-	3	73	3	9
244	Vilafalletto	166	-	1	78	1	2	64	13	8
245	Villanova Mondovì	43	-	-	183	1	6	120	31	17
246	Villanova Solaro	10	-	-	23	-	-	9	2	-
247	Villar San Costanzo	63	-	-	43	-	3	23	4	5
248	Vinadio	23	-	-	6	-	1	18	12	5
249	Viola	13	-	1	3	-	3	12	7	1
250	Vottignasco	33	-	-	23	1	-	3	1	-
<b>TOTALE</b>		<b>12.148</b>	<b>14</b>	<b>56</b>	<b>21.105</b>	<b>146</b>	<b>1.103</b>	<b>13.932</b>	<b>3.579</b>	<b>2.437</b>

**Tavola 5.5 segue - Popolazione residente attiva in condizione professionale per attività economica, sesso e Comune**

COMUNI	Agricoltura, caccia, silvicoltura	Pesca, piscicoltura e servizi connessi	Estrazione di minerali	Attività manifatturiere	Produzione e distribuzione di energia	Costruzioni	Commercio, riparazione autoveicoli e beni di consumo	Alberghi e ristoranti	Trasporti, magazzinaggio e comunicazioni
TOTALE									
001 Acceglio	39	-	1	6	6	3	10	9	6
002 Aisone	39	-	-	19	3	6	8	4	3
003 Alba	653	-	12	5.263	99	955	2.144	346	495
004 Albaretto della Torre	15	-	-	54	1	5	16	5	2
005 Aito	11	-	-	3	1	3	5	1	3
006 Argentera	3	-	-	3	-	4	6	6	4
007 Arguello	21	-	-	19	1	6	13	7	3
008 Bagnasco	24	-	12	136	4	28	45	15	34
009 Bagnolo Piemonte	403	-	53	779	4	227	236	50	51
010 Baldissero d'Alba	138	-	-	182	5	23	50	9	10
011 Barbaresco	145	-	-	44	2	33	40	10	9
012 Barge	833	-	130	999	6	204	349	57	109
013 Barolo	112	-	1	56	1	18	43	8	7
014 Bastia Mondovì	68	-	5	66	1	18	18	9	20
015 Battifollo	15	-	-	24	1	7	10	5	6
016 Beinette	125	7	-	343	5	95	191	36	71
017 Bellino	56	-	-	11	7	1	2	-	2
018 Belvedere Langhe	67	-	-	48	1	7	13	4	9
019 Bene Vagienna	268	-	3	427	1	85	141	24	57
020 Benevello	33	-	-	83	6	19	13	9	4
021 Bergolo	8	-	-	9	-	-	-	1	2
022 Bernezzo	127	-	27	365	8	93	143	18	60
023 Bonvicino	18	-	-	11	-	2	5	2	5
024 Borgomale	62	-	1	42	-	10	6	2	4
025 Borgo San Dalmazzo	144	1	12	1.336	64	388	914	133	277
026 Boscia	25	-	-	31	-	15	9	3	2
027 Bossolasco	48	-	-	93	-	25	29	14	8
028 Boves	497	1	6	933	6	422	597	93	188
029 Bra	570	-	3	4.357	55	736	1.961	246	494
030 Briaglia	40	-	3	28	-	2	12	2	5
031 Briga Alta	5	-	-	2	-	2	5	4	1
032 Brondello	39	-	-	44	-	10	13	3	7
033 Brossasco	89	-	10	250	15	28	38	16	9
034 Busca	877	-	3	1.121	16	226	654	89	172
035 Camerana	42	-	1	110	2	16	22	4	15
036 Camo	80	-	-	22	-	1	4	3	2
037 Canale	241	-	1	789	6	155	389	49	103
038 Canosio	27	-	2	3	3	2	1	1	2
039 Caprauna	22	-	-	14	3	4	4	4	8
040 Caraglio	485	1	5	660	17	218	402	66	115
041 Caramagna Piemonte	188	-	5	502	2	79	110	15	38
042 Cardè	185	-	1	85	-	60	53	4	13
043 Carrù	196	-	4	585	14	147	292	41	93
044 Cartignano	21	-	-	16	1	3	6	3	9
045 Casalgrasso	80	-	5	235	5	42	101	8	14
046 Castagnito	117	-	-	279	3	68	94	18	42
047 Casteldelfino	43	-	-	12	7	6	7	9	6
048 Castellar	69	-	-	24	-	3	10	1	2
049 Castelletto Stura	152	2	1	133	-	35	63	14	26
050 Castelletto Uzzone	28	-	1	65	-	23	9	5	5
051 Castellinaldo	128	-	-	95	-	22	45	14	13
052 Castellino Tanaro	44	-	-	30	-	17	8	5	13
053 Castelmagno	31	-	-	9	-	-	8	9	3
054 Castelnuovo di Ceva	16	-	-	15	-	4	8	2	2
055 Castiglione Falletto	89	-	-	70	3	29	23	10	7
056 Castiglione Tinella	326	1	1	54	-	14	18	2	5
057 Castino	123	-	-	41	-	15	21	7	8
058 Cavallerleone	127	-	2	61	-	13	17	2	12
059 Cavallermaggiore	321	-	2	684	5	150	245	32	105
060 Celle di Macra	18	-	-	9	-	4	5	-	5
061 Centallo	644	11	4	695	7	140	419	56	100
062 Ceresole Alba	227	2	3	370	4	51	96	13	22
063 Cerreto Langhe	40	-	2	63	-	17	18	5	4
064 Cervasca	226	-	1	492	20	170	308	41	84

**Tavola 5.5 segue - Popolazione residente attiva in condizione professionale per attività economica, sesso e Comune**

COMUNI	Agricoltura, caccia, silvicoltura	Pesca, piscicoltura e servizi connessi	Estrazione di minerali	Attività manifatturiere	Produzione e distribuzione di energia	Costruzioni	Commercio, riparazione autoveicoli e beni di consumo	Alberghi e ristoranti	Trasporti, magazzinaggio e comunicazioni
<b>TOTALE</b>									
065 Carvere	179	1	-	295	1	52	111	12	30
066 Ceva	128	-	3	488	13	255	368	76	288
067 Cherasco	529	3	12	1.035	18	199	433	75	111
068 Chiusa di Pesio	281	-	5	318	6	119	204	52	69
069 Cigliè	25	-	-	13	-	5	4	1	3
070 Cissone	33	-	-	6	-	1	3	2	5
071 Clavesana	127	-	2	113	4	35	43	9	14
072 Cornelliano d'Alba	118	-	-	294	2	72	127	18	24
073 Cortemilia	103	-	-	363	3	117	198	31	48
074 Cossano Belbo	305	-	-	101	5	16	49	17	20
075 Costigliole Saluzzo	211	-	1	519	2	99	194	29	52
076 Cravanzana	58	-	-	71	-	6	12	4	1
077 Crissolo	52	1	-	14	-	4	15	23	3
078 Cuneo	1.740	-	20	4.615	227	1.384	3.709	591	1.741
079 Demonte	201	5	3	179	18	115	73	37	53
080 Diano d'Alba	259	-	-	469	1	129	204	20	38
081 Dogliani	370	1	1	731	15	149	244	39	113
082 Dronero	308	-	1	1.040	37	204	396	75	121
083 Elva	56	-	-	2	-	2	2	-	3
084 Entracque	47	2	5	66	15	39	38	33	8
085 Envie	332	-	5	216	2	57	90	20	16
086 Farigliano	142	-	2	339	2	75	64	18	29
087 Faule	35	-	1	63	-	7	20	5	3
088 Feisoglio	64	-	-	95	1	12	15	8	3
089 Fossano	1.442	4	10	3.127	51	589	1.581	233	514
090 Frabosa Soprana	125	-	2	33	1	52	34	44	15
091 Frabosa Sottana	64	-	1	96	3	51	70	52	30
092 Frassinò	51	-	-	35	1	24	10	4	5
093 Gaiola	21	-	-	37	4	23	29	3	5
094 Gambaasca	35	-	1	56	1	12	15	1	5
095 Gressio	114	-	-	620	15	83	149	64	56
096 Genola	138	-	4	302	3	110	159	22	41
097 Gorzegno	78	-	-	64	-	14	13	2	5
098 Gottasecca	20	-	-	49	-	5	2	1	2
099 Govone	200	-	2	294	4	45	98	21	25
100 Grinzane Cavour	71	-	-	336	7	51	132	16	25
101 Guarene	248	-	4	446	5	81	181	30	50
102 Igliano	18	-	-	2	-	1	1	1	1
103 Isasca	18	-	5	14	-	2	7	-	2
104 Lagnasco	240	-	1	145	2	22	66	13	19
105 La Morra	317	-	2	338	4	59	96	34	28
106 Lequio Berria	66	-	-	94	2	13	15	8	9
107 Lequio Tanaro	67	-	-	93	-	17	28	12	7
108 Lesegno	30	-	-	107	-	27	42	16	22
109 Levice	58	-	-	47	-	8	11	3	1
110 Limone Piemonte	60	-	1	75	1	67	136	130	65
111 Lisio	22	-	-	29	-	14	8	4	9
112 Macra	2	-	-	7	-	1	-	-	2
113 Magliano Alfieri	116	-	-	247	1	73	72	13	15
114 Magliano Alpi	168	-	6	271	7	85	111	13	57
115 Mango	343	-	1	116	1	38	74	12	10
116 Manta	134	-	5	491	11	81	210	27	60
117 Marene	292	-	2	361	5	70	180	20	47
118 Margarita	107	-	-	181	3	45	85	6	32
119 Marmora	39	-	-	4	1	3	-	1	-
120 Marsaglia	73	-	1	32	-	3	7	11	7
121 Martiniana Po	112	-	2	114	7	15	20	4	14
122 Melle	56	-	-	46	-	12	17	5	8
123 Moiola	27	-	5	25	2	7	13	6	3
124 Mombarcaro	58	-	-	35	-	8	10	5	5
125 Mombasiglio	58	-	1	70	-	22	32	3	25
126 Monastero di Vasco	73	-	1	149	3	37	44	7	15
127 Monasterolo Casotto	27	-	-	13	-	3	6	2	3
128 Monasterolo di Savigliano	126	-	1	116	7	54	88	5	24
129 Monchiero	35	-	-	58	-	12	30	5	11



**Tavola 5.5 segue - Popolazione residente attiva in condizione professionale per attività economica, sesso e Comune**

COMUNI	Agricoltura, caccia, silvicoltura	Pesca, piscicoltura e servizi connessi	Estrazione di minerali	Attività manifatturiere	Produzione e distribuzione di energia	Costruzioni	Commercio, riparazione autoveicoli e beni di consumo	Alberghi e ristoranti	Trasporti, magazzinaggio e comunicazioni
<b>TOTALE</b>									
130 Mondovì	758	-	22	2.769	87	547	1.273	249	380
131 Monesiglio	30	-	-	128	1	23	38	7	12
132 Monforte d'Alba	303	-	-	210	2	54	85	40	26
133 Montà	243	-	2	732	9	162	244	29	55
134 Montaldo di Mondovì	88	-	3	40	6	23	21	19	9
135 Montaldo Roero	119	-	-	149	1	24	36	5	18
136 Montanera	160	-	-	58	-	34	28	5	14
137 Montelupo Albese	45	-	-	72	-	10	15	6	4
138 Montemale di Cuneo	43	-	-	34	1	4	6	-	4
139 Monterosso Grana	60	-	3	43	-	13	17	11	5
140 Monte Roero	231	-	1	186	5	45	57	11	19
141 Montezemolo	19	-	-	19	-	9	11	7	7
142 Monticello d'Alba	106	-	-	327	2	69	139	17	41
143 Moretta	271	-	1	761	5	112	203	21	71
144 Morozzo	248	1	1	188	3	63	83	10	37
145 Murazzano	115	-	4	78	-	24	27	13	6
146 Murello	135	-	3	120	-	25	35	3	11
147 Narzole	208	-	2	407	6	93	282	30	47
148 Neive	385	-	2	324	4	94	142	37	46
149 Neviglie	135	-	-	40	-	8	10	5	10
150 Niella Belbo	39	-	-	82	3	5	19	4	2
151 Niella Tanaro	56	-	-	133	2	30	39	8	34
152 Novello	125	-	-	104	1	38	46	11	23
153 Nucetto	10	-	-	39	-	42	25	10	27
154 Oncino	23	-	-	6	-	2	2	-	-
155 Ormea	66	1	1	279	2	62	99	68	27
156 Ostana	21	-	-	11	-	1	3	1	2
157 Paesana	250	1	7	420	2	135	155	40	59
158 Pagno	91	-	-	44	1	8	36	7	13
159 Pamparato	67	-	1	41	2	9	17	13	4
160 Paroldo	42	-	3	14	-	5	5	4	5
161 Perletto	76	-	-	35	1	12	11	2	13
162 Perlo	11	-	-	15	1	4	6	-	1
163 Peveragno	533	-	3	477	13	198	281	56	129
164 Pezzolo Valle Uzzone	50	-	-	46	2	20	8	1	7
165 Pianfei	109	-	-	302	1	72	74	27	33
166 Piasco	102	-	7	581	7	72	122	7	34
167 Pietraporzio	9	-	-	4	-	2	5	6	2
168 Piobesi d'Alba	28	-	2	174	5	44	58	9	19
169 Piozzo	78	-	1	116	3	21	33	6	13
170 Pocapaglia	103	-	-	435	1	86	158	25	19
171 Pologhera	76	1	7	232	3	38	70	9	18
172 Pontechianale	30	-	-	4	3	4	11	15	3
173 Pradleves	24	-	-	15	-	26	12	15	10
174 Prazzo	58	-	-	9	11	4	7	8	4
175 Priero	17	-	-	30	1	24	15	10	8
176 Priocca	179	-	4	291	7	74	95	12	36
177 Priola	49	-	2	111	5	31	25	10	13
178 Prunetto	44	-	-	82	-	11	23	3	6
179 Racconigi	373	-	7	1.677	16	280	509	68	175
180 Revello	597	-	3	516	4	83	234	44	46
181 Rifreddo	136	-	6	147	-	56	36	5	9
182 Rittana	17	-	-	21	-	8	3	4	5
183 Roaschia	11	-	-	16	-	2	16	9	5
184 Roascio	17	-	-	4	-	4	-	1	2
185 Robilante	74	-	62	301	4	56	125	44	58
186 Roburent	56	2	-	38	-	28	35	25	11
187 Roccabruna	119	-	-	189	2	56	46	22	18
188 Rocca Cigliè	43	-	-	24	-	6	3	4	6
189 Rocca de' Baldi	259	-	1	173	5	52	78	21	37
190 Roccaforte Mondovì	114	-	6	277	4	104	77	63	47
191 Roccasparvera	54	-	1	73	3	34	28	6	11
192 Roccavione	91	-	17	421	13	132	149	61	91
193 Rocchetta Belbo	42	-	-	10	-	13	2	2	6
194 Roddi	79	-	1	190	5	42	69	16	30

**Tavola 5.5 segue - Popolazione residente attiva in condizione professionale per attività economica, sesso e Comune**

COMUNI	Agricoltura, caccia, silvicoltura	Pesca, piscicoltura e servizi connessi	Estrazione di minerali	Attività manifatturiere	Produzione e distribuzione di energia	Costruzioni	Commercio, riparazione autoveicoli e beni di consumo	Alberghi e ristoranti	Trasporti, magazzinaggio e comunicazioni	
	<b>TOTALE</b>									
195	Roddino	73	-	2	41	-	16	13	7	9
196	Rodello	45	-	-	112	-	29	48	18	19
197	Rossana	61	-	2	239	2	32	24	7	12
198	Ruffia	65	-	-	30	1	15	12	1	4
199	Sale delle Langhe	11	-	-	53	-	25	26	1	19
200	Sale San Giovanni	13	-	-	16	-	12	4	1	7
201	Saliceto	26	-	1	238	7	51	68	10	37
202	Salmour	63	-	-	91	-	25	28	5	5
203	Saluzzo	823	-	15	1.500	46	294	1.046	163	236
204	Sambuco	18	-	-	7	-	8	4	2	2
205	Sampeyre	160	2	-	90	11	58	46	32	26
206	San Benedetto Belbo	26	-	-	36	-	1	3	6	5
207	San Damiano Macra	40	-	-	66	11	12	10	7	11
208	Sanfrè	83	-	1	307	2	209	105	14	22
209	Sanfront	272	-	22	420	10	117	106	28	54
210	San Michele Mondovì	63	1	2	346	8	44	133	44	56
211	Sant'Albano Stura	267	-	-	243	-	70	116	11	30
212	Santa Vittoria d'Alba	63	-	2	475	3	58	142	38	65
213	Santo Stefano Belbo	588	-	1	471	7	127	248	52	71
214	Santo Stefano Roero	147	-	-	159	4	26	34	9	18
215	Savigliano	1.041	-	5	2.394	149	484	1.150	202	297
216	Scagnello	26	-	-	20	-	10	2	1	6
217	Scarnafigi	286	-	-	209	1	53	84	16	14
218	Serralunga d'Alba	85	-	-	67	1	7	18	5	4
219	Serravalle Langhe	32	-	-	37	-	10	18	5	5
220	Sinio	115	-	-	52	-	20	8	11	3
221	Somano	46	-	-	58	-	2	17	4	11
222	Sommariva del Bosco	189	4	1	1.121	4	205	286	31	120
223	Sommariva Perno	198	-	2	428	4	54	124	19	32
224	Stroppa	9	-	-	3	3	-	3	3	-
225	Tarantasca	306	-	1	215	3	50	117	26	25
226	Torre Bormida	25	-	-	43	-	5	4	1	3
227	Torre Mondovì	23	-	1	57	1	11	26	9	13
228	Torre San Giorgio	60	-	1	85	-	49	50	4	3
229	Torresina	4	-	-	5	1	3	1	-	3
230	Treiso	135	-	-	77	1	28	29	13	7
231	Trezzo Tinella	141	-	1	33	-	4	8	7	6
232	Trinità	235	-	-	235	2	51	93	11	44
233	Valdieri	32	1	9	105	10	22	39	23	12
234	Valgrana	159	-	-	107	1	28	21	12	8
235	Valloriate	23	-	-	25	-	3	10	6	1
236	Valmala	7	-	-	14	-	1	2	3	1
237	Venasca	82	-	10	312	4	35	87	28	14
238	Verduno	54	-	1	64	-	18	23	13	1
239	Vernante	71	-	45	106	6	57	84	62	52
240	Verzuolo	401	-	3	939	7	161	287	47	69
241	Veza d'Alba	173	-	-	290	-	61	159	25	36
242	Vicoforte	117	-	2	344	17	125	143	46	57
243	Vignolo	66	1	-	226	7	53	148	9	33
244	Vilafalletto	470	1	4	276	3	106	142	25	47
245	Villanova Mondovì	197	-	18	569	10	186	319	54	87
246	Villanova Solaro	107	-	11	91	-	27	29	3	-
247	Villar San Costanzo	132	-	-	167	3	59	51	8	23
248	Vinadio	56	-	1	42	13	65	38	21	13
249	Viola	29	-	1	40	-	24	23	13	12
250	Vottignasco	128	1	1	67	1	7	9	1	8
<b>TOTALE</b>	<b>37.322</b>	<b>61</b>	<b>793</b>	<b>72.386</b>	<b>1.574</b>	<b>17.091</b>	<b>32.533</b>	<b>6.267</b>	<b>10.811</b>	

Tavola 5.5 segue - Popolazione residente attiva in condizione professionale per attività economica, sesso e Comune

COMUNI	Intermedia- zione moneta- ria e finan- ziaria	Affari immo- liari, noleg- gio, informa- tica, ricerca e altro	P. A. e Difesa, Assicura- zione sociale obbligatoria	Istruzione	Sanità e altri servizi sociali	Altri pubblici, so- ciali e perso- nali	servizi domes- tici presso famiglie e convivenze	Organizzazioni ed organismi extraterrito- riali	Totale
MASCHI									
001 Acceglio	1	-	9	1	1	-	-	-	66
002 Aisone	-	6	10	1	-	1	-	-	64
003 Alba	189	399	365	209	190	194	7	-	7.995
004 Albaretto della Torre	-	3	3	1	1	-	-	-	82
005 Alto	1	1	2	1	2	1	-	-	29
006 Argentera	-	1	15	-	-	-	-	-	31
007 Arguello	1	2	-	2	-	1	-	-	59
008 Bagnasco	2	8	15	2	5	3	-	-	248
009 Bagnolo Piemonte	17	33	45	25	15	23	1	-	1.391
010 Baldissero d'Alba	1	4	6	-	8	4	-	-	295
011 Barbaresco	-	9	2	1	-	2	-	-	205
012 Barge	22	44	62	17	14	27	1	-	1.997
013 Barolo	4	5	4	5	1	3	-	-	190
014 Bastia Mondovì	2	4	12	2	3	2	-	-	172
015 Battifollo	1	2	1	-	4	-	-	-	58
016 Beinette	16	21	55	11	8	6	2	-	764
017 Bellino	1	1	4	1	-	-	-	-	65
018 Belvedere Langhe	-	1	2	4	-	-	-	-	107
019 Bene Vagienna	38	18	25	14	9	13	-	-	858
020 Benevello	1	2	1	2	1	-	1	-	121
021 Bergolo	-	-	1	1	1	-	-	-	18
022 Bermezzo	7	25	48	4	12	13	-	-	703
023 Borvicino	-	1	1	-	-	-	-	-	31
024 Borgomale	1	1	1	1	1	-	-	-	90
025 Borgo San Dalmazzo	87	116	320	61	69	68	5	-	3.070
026 Boscia	-	-	1	-	-	1	-	-	61
027 Bossolasco	2	4	15	-	3	1	-	-	170
028 Boves	40	128	172	46	54	39	6	-	2.458
029 Bra	221	325	358	157	116	140	3	-	7.129
030 Briaglia	1	1	2	1	1	3	-	-	67
031 Briga Alta	1	-	2	-	-	1	-	-	16
032 Brondello	-	2	3	-	1	4	-	-	110
033 Brossasco	3	5	3	1	3	1	-	-	351
034 Busca	40	60	96	47	25	40	2	-	2.503
035 Camerana	4	5	5	3	3	4	-	-	183
036 Camo	-	1	2	-	-	1	-	-	75
037 Canale	24	48	48	22	10	14	-	-	1.373
038 Canosio	-	-	1	-	-	-	-	-	29
039 Caprauna	-	-	4	-	3	-	-	-	40
040 Caraglio	45	44	68	34	25	26	2	-	1.618
041 Caramagna Piemonte	12	15	7	2	8	6	-	-	700
042 Cardè	5	3	7	2	3	7	-	-	312
043 Carrù	38	34	29	10	7	24	-	1	1.087
044 Cartignano	1	2	2	-	1	-	-	-	48
045 Casalgrasso	3	8	15	3	5	2	-	-	385
046 Castagnito	6	12	11	5	9	3	1	-	450
047 Casteldelfino	-	1	4	-	2	3	-	-	77
048 Castellar	3	4	5	-	1	2	-	-	83
049 Castelletto Stura	4	7	11	4	5	1	-	-	316
050 Castelletto Uzzone	1	2	4	1	-	1	-	-	114
051 Castellinaldo	4	1	5	3	5	5	-	-	257
052 Castellino Tanaro	1	1	4	1	1	1	-	-	79
053 Castelmagno	-	3	1	-	-	2	-	-	45
054 Castelnuovo di Ceva	-	2	2	-	-	-	-	-	32
055 Castiglione Falletto	1	2	2	4	2	1	-	-	155
056 Castiglione Tinella	2	5	5	2	4	2	-	-	261
057 Castino	1	2	4	-	-	2	-	-	160
058 Cavallerleone	-	3	4	1	2	-	-	-	175
059 Cavallermaggiore	32	41	33	19	21	10	1	-	1.298
060 Celle di Macra	1	1	1	-	2	-	-	-	36
061 Centallo	22	31	88	12	20	32	3	-	1.788
062 Ceresole Alba	13	12	11	5	5	5	1	-	588
063 Cerreto Langhe	2	2	3	1	1	-	-	-	106
064 Cervasca	17	37	54	11	25	26	1	-	1.094

**Tavola 5.5 segue - Popolazione residente attiva in condizione professionale per attività economica, sesso e Comune**

COMUNI	Intermedia- zione moneta- ria e finan- ziaria	Affari liari, noleg- gio, informa- tica, ricerca e altro	Immobi- liari, noleg- gio, informa- tica, ricerca e altro	P. A. e Difesa, Assicura- zione sociale obbligatoria	Istruzione	Sanità e servizi sociali	altri sociali	Altri pubblici, so- ciali e perso- nali	servizi sociali e perso- nali	Servizi famiglie convivenze	dome- stici presso e convivenze	Organizzazioni ed organismi extraterrito- riali	Totale
MASCHI													
065 Cervere	8	7	11	6	7	5	-	-	-	-	-	-	506
066 Ceva	57	49	112	48	39	30	1	-	-	-	-	-	1.463
067 Cherasco	26	53	49	31	24	25	1	-	-	-	-	-	1.905
068 Chiusa di Pesio	18	25	52	14	12	13	-	-	-	-	-	-	870
069 Cigliè	1	1	1	1	-	-	-	-	-	-	-	-	44
070 Cissone	1	2	1	-	-	-	-	-	-	-	-	-	45
071 Clavesana	1	2	10	1	2	1	2	-	-	-	-	-	276
072 Corneliano d'Alba	7	9	20	4	4	7	-	-	-	-	-	-	516
073 Cortemilia	15	18	28	11	12	13	-	-	-	-	-	-	694
074 Cossano Belbo	4	2	7	2	3	2	-	-	-	-	-	-	347
075 Costigliole Saluzzo	5	26	22	3	9	20	-	-	-	-	-	-	859
076 Cravanzana	2	4	11	-	-	1	-	-	-	-	-	-	113
077 Crissolo	3	3	6	1	-	-	-	-	-	-	-	-	83
078 Cuneo	840	665	1.905	481	473	382	27	-	-	-	-	-	14.412
079 Demonte	4	15	45	11	16	9	2	-	-	-	-	-	596
080 Diano d'Alba	12	24	27	5	7	9	-	-	-	-	-	-	854
081 Dogliani	27	32	33	31	12	16	-	-	-	-	-	-	1.303
082 Dronero	42	58	102	41	28	25	1	-	-	-	-	-	1.806
083 Elva	-	-	3	-	-	-	-	-	-	-	-	-	45
084 Entracque	6	12	20	1	2	6	-	-	-	-	-	-	234
085 Envie	5	9	15	2	4	6	-	-	-	-	-	-	546
086 Farigliano	3	8	13	3	3	5	-	-	-	-	-	-	482
087 Faule	-	6	4	2	2	2	-	-	-	-	-	-	105
088 Feisoglio	1	2	3	-	1	3	-	-	-	-	-	-	131
089 Fossano	184	191	457	171	167	130	9	-	-	-	-	-	6.551
090 Frabosa Soprana	6	10	17	6	3	6	-	-	-	-	-	-	268
091 Frabosa Sottana	5	10	21	7	11	14	-	-	-	-	-	-	321
092 Frassinò	1	2	3	2	-	1	-	-	-	-	-	-	100
093 Gaiola	-	2	7	-	2	2	-	-	-	-	-	-	102
094 Gambasca	-	-	2	1	-	1	-	-	-	-	-	-	88
095 Garesio	18	27	59	17	13	18	-	-	-	-	-	-	933
096 Genola	6	16	16	7	6	4	1	-	-	-	-	-	601
097 Gorzegno	-	-	2	1	1	2	-	-	-	-	-	-	107
098 Gottasecca	-	3	3	1	1	-	-	-	-	-	-	-	58
099 Govone	5	6	25	6	5	5	-	-	-	-	-	-	520
100 Grinzane Cavour	22	14	11	6	6	9	-	-	-	-	-	-	469
101 Guarone	6	17	19	8	18	11	2	-	-	-	-	-	770
102 Iglia	-	2	1	-	1	-	-	-	-	-	-	-	26
103 Isasca	-	1	1	-	-	-	-	-	-	-	-	-	44
104 Lagnasco	1	9	4	-	1	4	-	-	-	-	-	-	378
105 La Morra	20	20	13	7	12	16	-	-	-	-	-	-	658
106 Lequio Berria	-	7	2	5	3	-	-	-	-	-	-	-	160
107 Lequio Tanaro	2	4	5	1	3	-	-	-	-	-	-	-	176
108 Lesegno	1	2	8	3	3	3	-	-	-	-	-	-	188
109 Levice	1	-	3	1	-	2	-	-	-	-	-	-	87
110 Limone Piemonte	6	9	81	3	7	19	6	1	-	-	-	-	470
111 Lisio	2	-	3	1	-	2	-	-	-	-	-	-	69
112 Macra	-	-	9	-	-	1	-	-	-	-	-	-	19
113 Magliano Alfieri	8	10	14	6	5	6	-	-	-	-	-	-	412
114 Magliano Alpi	12	10	12	4	9	6	-	-	-	-	-	-	566
115 Mango	3	12	13	4	2	5	-	-	-	-	-	-	392
116 Manta	22	24	42	21	23	18	-	-	-	-	-	-	889
117 Marene	9	15	15	3	14	6	-	-	-	-	-	-	763
118 Margarita	7	2	11	1	1	8	-	-	-	-	-	-	355
119 Marmora	-	2	1	-	-	-	-	-	-	-	-	-	28
120 Marsaglia	2	2	6	-	-	-	-	-	-	-	-	-	103
121 Martiniana Po	2	3	6	-	1	4	-	-	-	-	-	-	202
122 Melle	-	2	6	1	2	2	-	-	-	-	-	-	106
123 Moiola	2	1	7	1	-	1	-	-	-	-	-	-	73
124 Mombarcaro	1	2	8	1	2	-	-	-	-	-	-	-	91
125 Mombasiglio	2	4	14	3	7	1	-	-	-	-	-	-	174
126 Monastero di Vasco	11	2	12	12	3	5	-	-	-	-	-	-	284
127 Monasterolo Casotto	-	-	4	-	1	-	-	-	-	-	-	-	40
128 Monasterolo di Savigliano	5	8	6	5	6	3	-	-	-	-	-	-	330
129 Monchiero	3	2	5	-	2	-	-	-	-	-	1	-	130

**Tavola 5.5 segue - Popolazione residente attiva in condizione professionale per attività economica, sesso e Comune**

COMUNI	Intermedia- zione moneta- ria e finan- ziaria	Affari immobi- liari, noleg- gio, informa- tica, ricerca e altro	P. A. e Difesa, Assicura- zione sociale obbligatoria	Istruzione	Sanità e altri servizi sociali	Altri pubblici, so- ciali e perso- nali	servizi sociali e perso- nali	Servizi famiglie e convivenze	Organizzazioni ed organismi extraterrito- riali	Totale
<b>MASCHI</b>										
130 Mondovi	241	221	480	231	154	159	7	-	-	5.725
131 Monesiglio	4	7	11	4	4	-	-	-	-	204
132 Monforte d'Alba	11	17	20	9	6	8	-	-	-	555
133 Montà	9	24	35	14	9	17	1	-	-	1.141
134 Montaldo di Mondovi	-	4	7	1	1	1	-	-	-	148
135 Montaldo Roero	1	3	-	1	1	4	-	-	-	249
136 Montanera	3	1	7	-	3	1	-	-	-	219
137 Montelupo Albese	1	-	2	1	2	1	-	-	-	110
138 Montemale di Cuneo	1	-	3	1	-	-	-	-	-	64
139 Monterosso Grana	3	2	11	3	4	2	-	-	-	131
140 Monteuro	7	3	10	5	9	5	1	-	-	434
141 Montezemolo	1	3	5	-	1	1	-	-	-	72
142 Monticello d'Alba	4	6	8	4	6	9	-	-	-	504
143 Moretta	25	24	39	20	15	15	1	-	-	1.124
144 Morozzo	9	13	23	5	10	9	1	-	-	535
145 Murazzano	1	6	16	3	2	4	-	-	-	238
146 Murello	1	3	13	1	2	1	-	-	-	264
147 Narzole	11	26	31	11	6	4	1	-	-	859
148 Neive	9	25	25	8	11	10	-	-	-	793
149 Neviglie	-	1	5	1	1	2	-	-	-	133
150 Niella Belbo	2	-	3	1	1	-	1	-	-	112
151 Niella Tanaro	5	1	11	1	4	2	-	-	-	250
152 Novello	2	7	5	5	2	4	-	-	-	249
153 Nucetto	2	3	4	1	1	4	1	-	-	125
154 Oncino	-	1	3	-	-	-	-	-	-	28
155 Ormea	6	19	32	7	6	6	-	-	-	500
156 Ostana	-	1	-	-	-	-	-	-	-	31
157 Paesana	11	24	38	12	9	14	-	-	-	862
158 Pagno	-	2	10	2	3	2	-	-	-	159
159 Pamparato	6	3	6	2	1	4	-	-	-	129
160 Paroldo	1	2	3	-	-	1	-	-	-	55
161 Perletto	-	-	3	-	-	-	-	-	-	105
162 Perlo	-	1	2	-	-	1	-	-	-	38
163 Peveragno	24	45	82	24	17	20	1	1	1	1.371
164 Pezzolo Valle Uzzone	2	1	3	-	-	1	-	-	-	102
165 Pianfei	12	11	14	4	2	8	-	-	-	491
166 Piasco	3	12	16	6	1	10	-	-	-	684
167 Pietraporzio	-	3	11	1	-	1	1	-	-	36
168 Piobesi d'Alba	10	14	12	1	5	4	-	-	-	270
169 Piozzo	11	7	9	2	5	6	-	-	-	237
170 Pocapaglia	10	15	17	8	11	6	1	-	-	662
171 Polonghera	3	14	7	4	4	2	-	-	-	343
172 Pontechianale	-	1	5	-	1	2	-	-	-	53
173 Pradlevés	-	2	8	-	3	1	-	-	-	79
174 Prazzo	-	2	14	-	2	1	-	-	-	74
175 Priero	5	6	5	-	1	3	-	-	-	96
176 Priocca	10	10	10	6	6	3	1	-	-	521
177 Priola	4	7	5	7	2	-	-	-	-	193
178 Prunetto	-	-	6	2	1	1	-	-	-	141
179 Raccorigi	39	113	101	42	144	32	6	-	-	2.669
180 Revello	16	22	27	14	16	18	1	-	-	1.204
181 Riffreddo	-	4	9	2	2	2	-	-	-	266
182 Rittana	-	2	4	1	1	1	-	-	-	48
183 Roaschia	-	2	1	-	1	1	-	-	-	47
184 Roascio	-	-	3	-	-	-	-	-	-	25
185 Robilante	5	15	27	4	16	10	1	-	-	621
186 Roburent	1	5	15	1	-	4	1	-	-	159
187 Roccabruna	5	6	14	14	5	8	-	-	-	360
188 Rocca Cigliè	-	1	1	-	-	-	-	-	-	67
189 Rocca de' Baldi	11	3	14	4	1	3	-	-	-	478
190 Roccaforte Mondovì	8	12	11	2	6	19	1	-	-	560
191 Roccasparvera	2	5	14	3	-	2	1	-	-	173
192 Roccavione	4	12	36	13	14	14	-	-	-	810
193 Rocchetta Belbo	1	-	1	-	2	-	-	-	-	53
194 Roddi	6	13	6	5	4	4	-	-	-	336

**Tavola 5.5 segue - Popolazione residente attiva in condizione professionale per attività economica, sesso e Comune**

COMUNI	Intermedia- zione moneta- ria e finan- ziaria	Affari immobi- liari, noleg- gio, informa- tica, ricerca e altro	P. A. e Difesa, Assicura- zione sociale obbligatoria	Istruzione	Sanità e altri servizi sociali	Altri pubblici, so- ciali e perso- nali	servizi sociali e per- sonali	Servizi dome- stici presso famiglie e convivenze	Organizzazioni ed organismi extraterrito- riali	Totale
<b>MASCHI</b>										
195	Roddino	-	2	1	-	-	-	-	-	118
196	Rodello	2	8	4	5	5	1	-	-	219
197	Rossana	2	1	6	2	-	3	-	-	259
198	Ruffia	1	1	1	-	-	1	-	-	98
199	Sale delle Langhe	3	5	7	2	1	-	-	-	120
200	Sale San Giovanni	-	-	3	-	-	-	-	-	44
201	Saliceto	3	8	23	1	4	3	-	-	368
202	Salmour	1	3	3	2	1	3	-	-	178
203	Saluzzo	195	214	322	117	110	95	2	-	4.067
204	Sambuco	-	1	2	-	-	-	-	-	28
205	Sampeyre	5	7	22	5	5	8	1	-	331
206	San Benedetto Belbo	1	2	5	2	-	1	-	-	62
207	San Damiano Macra	1	6	13	3	1	1	-	-	144
208	Sanfrè	13	17	8	15	7	7	1	-	616
209	Sanfront	2	12	12	7	7	7	1	-	741
210	San Michele Mondovi	15	17	33	3	7	12	-	-	565
211	Sant'Albano Stura	16	11	21	10	6	7	-	-	599
212	Santa Vittoria d'Alba	11	19	20	15	7	11	1	-	662
213	Santo Stefano Belbo	14	40	37	18	18	25	1	-	1.212
214	Santo Stefano Roero	5	8	12	2	8	2	-	-	331
215	Savigliano	158	232	143	112	231	87	4	-	5.102
216	Scagnello	-	2	6	2	-	1	-	-	55
217	Scarnafigi	9	12	18	3	7	6	-	-	543
218	Serralunga d'Alba	-	1	7	1	-	1	-	-	139
219	Serravalle Langhe	-	-	2	1	2	1	-	-	82
220	Sinio	1	2	6	-	1	1	-	-	144
221	Somano	1	3	3	3	-	-	-	-	106
222	Sommariva del Bosco	38	61	39	22	18	19	1	-	1.610
223	Sommariva Perno	6	21	11	6	8	10	-	-	632
224	Stroppa	-	1	5	-	-	1	-	-	21
225	Tarantasca	5	6	24	2	1	2	-	-	561
226	Torre Bormida	-	2	-	-	1	-	-	-	50
227	Torre Mondovi	1	2	8	2	-	2	-	-	125
228	Torre San Giorgio	2	8	7	-	1	-	-	-	207
229	Torresina	-	-	1	-	-	-	1	-	15
230	Treiso	3	3	10	-	1	2	-	-	205
231	Trezzo Tinella	-	1	2	-	1	1	-	-	132
232	Trinità	11	14	16	7	7	6	1	-	541
233	Valdieri	3	8	35	6	3	4	1	-	240
234	Valgrana	1	3	8	2	2	2	-	-	227
235	Valloriate	1	1	2	-	1	1	-	-	55
236	Valmala	-	-	2	1	-	-	-	-	24
237	Venasca	4	2	21	6	2	7	-	-	435
238	Verduno	1	1	2	1	1	1	-	-	127
239	Vernante	2	7	26	2	4	6	1	-	407
240	Verzuolo	32	39	51	38	23	28	2	-	1.606
241	Veza d'Alba	18	15	18	5	8	4	-	-	583
242	Vicoforte	13	19	44	18	17	12	1	-	734
243	Vignolo	14	26	41	6	12	10	-	-	468
244	Villafalletto	4	22	28	10	11	8	-	-	824
245	Villanova Mondovi	20	43	79	24	24	54	1	-	1.284
246	Villanova Solaro	2	3	13	-	-	6	-	-	248
247	Villar San Costanzo	4	6	16	4	4	4	-	-	340
248	Vinadio	1	4	16	-	2	2	-	-	209
249	Viola	2	-	5	2	2	4	-	-	117
250	Vottignasco	3	3	3	2	-	1	-	-	174
<b>TOTALE</b>		<b>3.624</b>	<b>4.819</b>	<b>8.207</b>	<b>2.799</b>	<b>2.848</b>	<b>2.625</b>	<b>138</b>	<b>4</b>	<b>149.382</b>

**Tavola 5.5 segue - Popolazione residente attiva in condizione professionale per attività economica, sesso e Comune**

COMUNI	Intermedia- zione moneta- ria e finan- ziaria	Affari immobiliari, nolegg- gio, informa- tica, ricerca e altro	P. A. e Difesa, Assicura- zione sociale obbligatoria	Istruzione	Sanità e altri servizi sociali	Altri pubblici, so- ciali e perso- nali	servizi sociali e perso- nali	Servizi famiglie e convivenze	dome- stici presso e convivenze	Organizzazioni ed organismi extraterrito- riali	Totale
<b>FEMMINE</b>											
001 Acceglio	1	-	3	2	-	-	-	-	-	-	32
002 Aisone	2	2	5	4	2	-	-	1	-	-	52
003 Alba	143	391	238	599	336	230	70	-	-	-	5.532
004 Albaretto della Torre	-	-	3	3	4	2	-	-	-	-	36
005 Aito	-	-	-	-	1	-	-	-	-	-	7
006 Argentera	-	-	-	-	-	-	-	-	-	-	11
007 Arguello	2	1	-	1	1	2	-	-	-	-	24
008 Bagnasco	1	9	8	13	5	6	2	2	-	-	129
009 Bagnolo Piemonte	4	31	28	86	55	25	5	-	-	-	805
010 Baldissero d'Alba	-	9	2	6	3	4	-	-	-	-	169
011 Barbaresco	1	5	3	6	2	5	3	-	-	-	117
012 Barge	10	38	49	46	49	24	4	-	-	-	1.097
013 Barolo	4	10	6	19	4	3	-	-	-	-	124
014 Bastia Mondovì	1	1	10	7	8	3	-	-	-	-	88
015 Battifollo	-	-	-	2	3	-	-	-	-	-	23
016 Beinette	7	41	28	35	26	26	5	-	-	-	396
017 Bellino	-	-	-	3	-	1	2	-	-	-	27
018 Belvedere Langhe	-	1	2	3	4	2	-	-	-	-	61
019 Bene Vagienna	7	24	8	44	34	20	4	-	-	-	406
020 Benevello	1	1	2	5	2	3	-	-	-	-	68
021 Bergolo	-	-	-	-	-	-	-	-	-	-	5
022 Berzezzo	5	20	21	30	23	12	4	-	-	-	362
023 Bonvicino	-	-	-	-	3	-	-	-	-	-	17
024 Borgomale	-	2	1	-	1	1	-	-	-	-	47
025 Borgo San Dalmazzo	57	136	195	185	121	88	56	-	-	-	1.763
026 Bosisia	-	-	-	1	2	1	-	-	-	-	30
027 Bossolasco	1	2	3	4	5	4	-	-	-	-	91
028 Boves	36	164	92	122	113	74	12	-	-	-	1.383
029 Bra	139	306	312	413	322	200	42	1	-	-	4.348
030 Briaglia	-	3	1	1	1	-	-	-	-	-	40
031 Briga Alta	-	-	-	-	-	-	-	-	-	-	7
032 Brondello	-	-	-	-	2	-	4	-	-	-	22
033 Brossasco	-	6	2	9	10	2	-	-	-	-	149
034 Busca	24	51	48	119	86	93	38	-	-	-	1.424
035 Camerana	1	4	5	15	4	1	-	-	-	-	83
036 Camo	-	1	3	1	-	-	-	-	-	-	46
037 Canale	13	106	30	68	49	42	11	-	-	-	845
038 Canosio	-	-	1	1	2	-	-	-	-	-	17
039 Caprauna	-	1	1	-	-	1	-	-	-	-	29
040 Caraglio	14	41	50	98	53	31	34	-	-	-	916
041 Caramagna Piemonte	7	13	4	19	23	10	2	-	-	-	367
042 Cardè	4	6	8	10	8	2	5	-	-	-	159
043 Carrù	15	28	11	41	33	19	3	-	-	-	578
044 Cartignano	1	-	1	-	-	-	-	-	-	-	19
045 Casalgrasso	3	8	4	9	20	13	4	-	-	-	202
046 Castagnito	1	27	8	10	18	12	4	-	-	-	298
047 Casteldelfino	-	-	4	-	1	1	-	-	-	-	29
048 Castellar	1	5	-	5	3	-	1	-	-	-	56
049 Castelletto Stura	5	10	5	12	13	7	6	-	-	-	200
050 Castelletto Uzzone	2	-	2	1	5	3	2	-	-	-	46
051 Castellinaldo	2	5	2	7	7	6	2	-	-	-	114
052 Castellino Tanaro	-	2	2	-	3	2	-	-	-	-	56
053 Castelmagno	-	-	-	1	-	-	-	-	-	-	22
054 Castelnuovo di Ceva	-	3	2	3	-	1	-	-	-	-	28
055 Castiglione Falletto	2	5	4	4	1	5	2	-	-	-	111
056 Castiglione Tinella	2	4	4	6	9	4	1	-	-	-	210
057 Castino	1	4	1	7	2	1	9	-	-	-	89
058 Cavallerleone	2	1	3	4	7	2	-	-	-	-	88
059 Cavallermaggiore	19	37	17	63	63	20	5	-	-	-	627
060 Celle di Macra	-	-	1	1	-	-	-	-	-	-	12
061 Centallo	14	37	30	42	85	56	28	-	-	-	788
062 Ceresole Alba	6	18	6	19	13	7	4	-	-	-	325
063 Cerreto Langhe	-	2	4	2	9	1	3	-	-	-	73
064 Cervasca	9	59	46	32	36	28	10	-	-	-	639

Tavola 5.5 segue - Popolazione residente attiva in condizione professionale per attività economica, sesso e Comune

COMUNI	Intermedia- zione moneta- ria e finan- ziaria	Affari immobi- liari, noleg- gio, informa- tica, ricerca e altro	P. A. e Difesa, Assicura- zione sociale obbligatoria	Istruzione	Sanità e altri servizi sociali	Altri pubblici, so- ciali e perso- nali	servizi sociali famiglie e convivenze	Servizi stici presso domo- e Organizzazioni ed organismi extraterrito- riali	Totale
FEMMINE									
065 Cervere	3	13	13	12	17	11	1	-	289
066 Ceva	30	48	65	95	107	32	5	-	874
067 Cherasco	15	57	22	84	62	38	7	-	1.004
068 Chiusa di Pesio	10	21	28	32	32	20	8	-	469
069 Cigliè	2	1	1	1	2	1	-	-	19
070 Cissone	-	-	-	1	-	-	-	-	10
071 Clavesana	2	4	2	9	4	3	2	-	116
072 Corneliano d'Alba	8	15	8	16	14	19	1	-	271
073 Cortemilia	5	16	6	37	27	16	2	-	375
074 Cossano Belbo	1	5	2	9	5	-	1	-	209
075 Costigliole Saluzzo	5	23	20	40	19	23	8	-	471
076 Cravanzana	1	-	3	3	4	-	1	-	69
077 Crissolo	-	1	-	1	1	-	-	-	45
078 Cuneo	407	689	1.053	1.201	722	405	241	1	9.107
079 Demonte	2	16	19	27	38	18	9	-	319
080 Diano d'Alba	16	22	21	31	26	12	9	-	487
081 Dogliani	12	22	15	88	37	30	5	-	720
082 Dronero	26	56	81	132	64	36	24	-	1.092
083 Elva	-	-	-	1	-	2	-	-	26
084 Entracque	1	5	6	5	9	10	-	-	102
085 Ervie	1	7	5	14	13	7	1	-	281
086 Farigliano	2	14	4	15	15	7	2	-	283
087 Faule	2	2	-	-	4	2	3	-	58
088 Feisoglio	1	-	2	2	1	4	-	-	87
089 Fossano	114	201	103	401	324	189	80	-	3.721
090 Frabosa Soprana	1	2	7	15	13	4	2	-	130
091 Frabosa Sottana	-	19	4	15	16	11	1	-	180
092 Frassinò	-	2	3	5	1	1	-	-	51
093 Gaiola	1	4	3	5	4	2	-	-	52
094 Gambaasca	-	2	1	4	1	3	1	-	54
095 Garessio	7	21	28	45	44	19	-	-	484
096 Genola	9	16	5	25	23	13	3	-	328
097 Gorzegno	-	-	1	-	2	6	1	-	85
098 Gottasecca	-	1	1	-	1	-	1	-	33
099 Govone	4	14	14	17	21	11	1	-	303
100 Grinzane Cavour	12	12	6	19	15	11	3	-	315
101 Guarene	10	22	6	29	22	19	9	-	473
102 Iglia	-	-	2	-	-	-	-	-	4
103 Isasca	-	1	1	-	-	1	-	-	9
104 Lagnasco	4	2	7	6	8	4	2	-	182
105 La Morra	7	18	15	29	25	15	10	-	427
106 Lequio Berria	2	4	2	3	7	2	1	-	85
107 Lequio Tanaro	-	4	4	5	4	2	-	-	82
108 Lesegno	2	6	7	5	3	4	4	-	107
109 Levice	1	2	1	-	1	-	-	-	53
110 Limone Piemonte	4	13	16	16	11	14	10	-	281
111 Lisio	-	3	-	1	4	-	-	-	33
112 Macra	-	-	3	-	-	-	-	-	6
113 Magliano Alfieri	5	11	6	21	19	10	1	-	247
114 Magliano Alpi	5	14	13	14	10	16	6	-	283
115 Mango	2	12	5	15	3	8	3	-	290
116 Marit	4	33	24	54	56	22	12	-	485
117 Marene	6	12	9	19	35	18	1	-	376
118 Margarita	5	9	5	8	15	8	1	-	185
119 Marmora	-	1	-	1	1	1	-	-	27
120 Marsaglia	1	1	-	2	2	-	1	-	48
121 Martiniana Po	-	-	1	2	5	-	1	-	111
122 Melle	-	2	1	6	2	2	2	-	66
123 Moiola	-	2	4	5	1	-	-	-	39
124 Mombarcaro	1	1	-	2	3	-	1	-	52
125 Mombasiglio	1	4	5	-	14	1	-	-	93
126 Monastero di Vasco	7	12	4	10	11	3	1	-	138
127 Monasterolo Casotto	-	1	-	-	-	-	-	-	20
128 Monasterolo di Savigliano	9	4	1	12	8	10	1	-	169
129 Monchiero	-	4	1	5	4	4	2	-	54



Tavola 5.5 segue - Popolazione residente attiva in condizione professionale per attività economica, sesso e Comune

COMUNI	Intermedia- zione moneta- ria e finan- ziaria	Affari im- mobiliari, nolegg- gio, informa- tica, ricerca e altro	P. A. e Difesa, Assicura- zione sociale obbligatoria	Istruzione	Sanità e altri servizi sociali	Altri pubblici, so- ciali e perso- nali	Servizi domes- tici presso famiglie e convivenze	Organizzazioni ed organismi extraterrito- riali	Totale
FEMMINE									
130 Mondovì	132	206	283	530	269	156	66	-	3.495
131 Monesiglio	2	2	4	20	9	7	-	-	109
132 Monforte d'Alba	5	13	9	36	12	13	6	-	330
133 Montà	9	29	24	53	30	24	4	-	617
134 Montaldo di Mondovì	1	1	5	4	6	6	1	-	99
135 Montaldo Roero	1	9	2	9	2	4	1	-	141
136 Montanera	-	6	7	7	7	5	1	-	128
137 Montelupo Albese	4	3	-	1	4	4	2	-	67
138 Montemarle di Cuneo	-	1	-	1	-	1	-	-	36
139 Monterosso Grana	2	2	4	6	7	2	-	-	69
140 Monteuro Roero	1	7	5	13	19	1	4	-	211
141 Montezemolo	1	1	1	2	-	3	-	-	19
142 Monticello d'Alba	3	15	4	12	17	14	3	-	302
143 Moretta	6	23	14	56	39	22	5	-	625
144 Morozzo	5	12	8	24	32	17	4	-	271
145 Murazzano	-	2	9	12	12	5	1	-	102
146 Murello	2	5	6	6	7	4	-	-	119
147 Narzole	12	27	10	48	15	20	13	-	451
148 Neive	7	35	19	27	27	18	9	-	471
149 Neviglie	-	4	4	2	1	4	2	-	102
150 Niella Belbo	-	1	2	4	1	1	1	-	60
151 Niella Tanaro	2	6	7	7	4	5	-	-	107
152 Novello	4	8	4	13	2	4	1	-	160
153 Nucetto	-	5	5	2	3	1	-	-	60
154 Oncino	-	1	-	1	1	-	-	-	12
155 Ormea	6	5	11	23	22	12	3	-	263
156 Ostanta	1	-	-	-	-	-	-	-	10
157 Paesana	6	13	13	46	37	18	4	-	452
158 Pagno	-	4	2	6	4	3	1	-	80
159 Pamparato	1	2	2	1	3	3	-	-	59
160 Paroldo	1	1	-	4	1	-	-	-	37
161 Perletto	-	1	1	2	1	1	-	-	54
162 Perlo	-	1	-	1	-	-	-	-	6
163 Peveragno	9	47	39	60	48	38	13	-	787
164 Pezzolo Valle Uzzone	1	-	-	1	2	2	-	-	45
165 Pianfei	4	13	13	10	11	11	8	-	248
166 Piasco	3	22	11	25	18	20	3	-	398
167 Pietraporzio	-	2	1	-	1	1	-	-	14
168 Piobesi d'Alba	4	18	8	10	11	10	3	-	179
169 Piozzo	-	7	4	13	10	2	1	-	111
170 Pocapaglia	4	12	7	26	25	14	3	-	324
171 Polonghera	3	8	6	9	12	8	4	-	195
172 Pontechianale	-	-	-	2	1	2	-	-	31
173 Pradleves	-	3	-	2	2	3	1	-	48
174 Prazzo	1	1	2	4	2	1	-	-	57
175 Priero	1	2	2	3	3	1	1	-	42
176 Priocca	4	17	6	15	28	10	5	-	308
177 Priola	1	3	3	9	10	3	-	-	107
178 Prunetto	2	1	3	1	1	2	-	-	48
179 Racconigi	28	107	78	152	208	61	35	1	1.583
180 Revello	10	23	10	33	65	24	10	-	612
181 Riffredo	-	3	2	10	6	4	1	-	174
182 Rittana	-	1	2	1	1	-	-	-	24
183 Roaschia	-	-	-	-	-	-	-	-	17
184 Roaschio	-	-	-	1	-	-	-	-	7
185 Robilante	10	18	14	18	52	20	9	-	322
186 Roburent	1	4	1	5	1	4	1	-	80
187 Roccabruna	1	5	23	19	14	4	2	-	212
188 Rocca Cigliè	-	1	2	-	-	-	-	-	24
189 Rocca de' Baldi	5	7	4	12	11	10	-	-	233
190 Roccaforte Mondovì	6	8	7	21	18	10	2	-	263
191 Roccasparvera	2	4	11	1	4	1	1	-	88
192 Roccavione	5	26	25	23	26	21	16	-	400
193 Rocchetta Belbo	-	-	2	-	1	-	-	-	29
194 Roddi	4	15	2	13	14	8	6	-	196

**Tavola 5.5 segue - Popolazione residente attiva in condizione professionale per attività economica, sesso e Comune**

COMUNI	Intermedia- zione moneta- ria e finan- ziaria	Affari immobi- liari, noleg- gio, informa- tica, ricerca e altro	P. A. e Difesa, Assicura- zione sociale obbligatoria	Istruzione	Sanità e servizi sociali	Altri pubblici, so- ciali e perso- nali	servizi sociali e perso- nali	Servizi stici presso famiglie e convivenze	dome- stici presso famiglie e convivenze	Organizzazioni ed organismi extraterrito- riali	Totale
<b>FEMMINE</b>											
195	Roddino	-	3	4	1	5	-	1	-	-	60
196	Rodello	3	12	5	13	37	6	3	-	-	156
197	Rossana	1	4	-	10	2	2	2	-	-	155
198	Ruffia	2	4	1	1	4	1	-	-	-	47
199	Sale delle Langhe	1	5	1	10	3	2	1	-	-	56
200	Sale San Giovanni	-	3	2	2	2	1	-	-	-	22
201	Saliceto	5	10	27	12	8	8	1	-	-	183
202	Salmour	3	6	1	3	-	-	1	-	-	66
203	Saluzzo	84	167	188	335	201	99	70	1	1	2.256
204	Sambuco	-	-	-	-	2	2	-	-	-	20
205	Sampeyre	3	3	10	12	8	4	1	-	-	188
206	San Benedetto Belbo	-	1	-	-	-	-	-	-	-	27
207	San Damiano Macra	2	3	4	6	2	-	-	-	-	55
208	Sanfrè	9	25	17	20	19	9	3	-	-	297
209	Sanfront	4	10	6	20	28	16	6	-	-	426
210	San Michele Mondovì	13	15	12	21	27	16	3	-	-	326
211	Sant'Albano Stura	8	17	4	23	26	18	2	-	-	307
212	Santa Vittoria d'Alba	10	35	8	22	31	16	2	-	-	392
213	Santo Stefano Belbo	13	40	18	63	36	28	8	-	-	712
214	Santo Stefano Roero	3	9	5	8	11	10	3	-	-	152
215	Savigliano	113	198	89	292	448	116	44	-	-	2.887
216	Scagnello	-	3	-	1	5	2	-	-	-	32
217	Scarnafigi	4	12	6	19	28	14	1	-	-	259
218	Serralunga d'Alba	1	4	3	3	2	5	1	-	-	77
219	Serravalle Langhe	1	1	1	2	3	1	1	-	-	41
220	Sinio	3	4	-	5	2	1	1	-	-	92
221	Somano	-	1	2	4	1	2	-	-	-	52
222	Sommariva del Bosco	20	42	16	87	60	23	7	-	-	804
223	Sommariva Perno	5	11	1	21	18	17	-	-	-	364
224	Stroppa	1	1	1	2	2	-	-	-	-	14
225	Tarantasca	2	12	6	19	13	14	7	-	-	295
226	Torre Bormida	-	-	1	4	-	-	-	-	-	39
227	Torre Mondovì	-	-	5	5	3	3	-	-	-	47
228	Torre San Giorgio	1	4	3	3	-	1	-	-	-	75
229	Torresina	-	-	-	-	-	-	-	-	-	4
230	Treiso	2	5	2	10	2	2	3	-	-	130
231	Trezzo Tinella	-	2	1	3	1	1	-	-	-	81
232	Trinità	5	8	7	14	24	15	6	-	-	271
233	Valdieri	-	10	7	8	11	3	1	-	-	113
234	Valgrana	2	2	6	9	13	6	3	-	-	168
235	Valloriate	1	1	-	1	-	1	1	-	-	24
236	Valmala	-	-	-	1	-	-	-	-	-	8
237	Venasca	2	5	4	16	7	8	8	-	-	229
238	Verduno	1	4	1	3	1	2	3	-	-	69
239	Vernante	1	12	8	11	17	15	5	-	-	193
240	Verzuolo	20	45	38	103	78	41	21	-	-	867
241	Veza d'Alba	11	20	8	15	14	13	2	-	-	312
242	Vicoforte	12	17	21	36	44	14	2	-	-	387
243	Vignolo	12	18	21	16	14	13	2	-	-	280
244	Villafalletto	16	26	13	12	30	20	5	-	-	455
245	Villanova Mondovì	17	44	22	79	53	47	12	-	-	675
246	Villanova Solaro	4	6	11	1	4	3	-	-	-	73
247	Villar San Costanzo	2	9	7	7	13	5	1	-	-	185
248	Vinadio	-	2	6	4	12	7	3	-	-	99
249	Viola	-	1	-	2	6	1	1	-	-	51
250	Vottignasco	1	2	1	7	3	2	-	-	-	77
<b>TOTALE</b>		<b>2.093</b>	<b>4.943</b>	<b>4.408</b>	<b>7.811</b>	<b>6.241</b>	<b>3.565</b>	<b>1.385</b>	<b>4</b>		<b>84.970</b>

Tavola 5.5 segue - Popolazione residente attiva in condizione professionale per attività economica, sesso e Comune

COMUNI	Intermedia- zione moneta- ria e finan- ziaria	Affari immo- liari, noleg- gio, informa- tica, ricerca e altro	P. A. e Difesa, Assicura- zione sociale obbligatoria	Istruzione	Sanità e altri servizi sociali	Altri pubblici, so- ciali e perso- nali	servizi Sociali famiglie e convivenze	Organizzazioni ed organismi extraterrito- riali	Totale
TOTALE									
001 Acceglio	2	-	12	3	1	-	-	-	98
002 Aisone	2	8	15	5	2	1	1	-	116
003 Alba	332	790	603	808	526	424	77	-	13.527
004 Albaretto della Torre	-	3	6	4	5	2	-	-	118
005 Alto	1	1	2	1	3	1	-	-	36
006 Argentera	-	1	15	-	-	-	-	-	42
007 Arguello	3	3	-	3	1	3	-	-	83
008 Bagnasco	3	17	23	15	10	9	2	-	377
009 Bagnolo Piemonte	21	64	73	111	70	48	6	-	2.196
010 Baldissero d'Alba	1	13	8	6	11	8	-	-	464
011 Barbaresco	1	14	5	7	2	7	3	-	322
012 Barge	32	82	111	63	63	51	5	-	3.094
013 Barolo	8	15	10	24	5	6	-	-	314
014 Bastia Mondovì	3	5	22	9	11	5	-	-	260
015 Battifollo	1	2	1	2	7	-	-	-	81
016 Beinette	23	62	83	46	34	32	7	-	1.160
017 Bellino	1	1	4	4	-	1	2	-	92
018 Belvedere Langhe	-	2	4	7	4	2	-	-	168
019 Bene Vagienna	45	42	33	58	43	33	4	-	1.264
020 Benevello	2	3	3	7	3	3	1	-	189
021 Bergolo	-	-	1	1	1	-	-	-	23
022 Bermezzo	12	45	69	34	35	25	4	-	1.065
023 Bonvicino	-	1	1	-	3	-	-	-	48
024 Borgomale	1	3	2	1	2	1	-	-	137
025 Borgo San Dalmazzo	144	252	515	246	190	156	61	-	4.833
026 Bosa	-	-	1	1	2	2	-	-	91
027 Bossolasco	3	6	18	4	8	5	-	-	261
028 Boves	76	292	264	168	167	113	18	-	3.841
029 Bra	360	631	670	570	438	340	45	1	11.477
030 Briaglia	1	4	3	2	2	3	-	-	107
031 Briga Alta	1	-	2	-	-	1	-	-	23
032 Brondello	-	2	3	-	3	4	4	-	132
033 Brossasco	3	11	5	10	13	3	-	-	500
034 Busca	64	111	144	166	111	133	40	-	3.927
035 Camerana	5	9	10	18	7	5	-	-	266
036 Camo	-	2	5	1	-	1	-	-	121
037 Canale	37	154	78	90	59	56	11	-	2.218
038 Canosio	-	-	2	1	2	-	-	-	46
039 Caprauna	-	1	5	-	3	1	-	-	69
040 Caraglio	59	85	118	132	78	57	36	-	2.534
041 Caramagna Piemonte	19	28	11	21	31	16	2	-	1.067
042 Cardè	9	9	15	12	11	9	5	-	471
043 Carrù	53	62	40	51	40	43	3	1	1.665
044 Cartignano	2	2	3	-	1	-	-	-	67
045 Casalgrasso	6	16	19	12	25	15	4	-	587
046 Castagnito	7	39	19	15	27	15	5	-	748
047 Casteldelfino	-	1	8	-	3	4	-	-	106
048 Castellar	4	9	5	5	4	2	1	-	139
049 Castelletto Stura	9	17	16	16	18	8	6	-	516
050 Castelletto Uzzone	3	2	6	2	5	4	2	-	160
051 Castellinaldo	6	6	7	10	12	11	2	-	371
052 Castellino Tanaro	1	3	6	1	4	3	-	-	135
053 Castelmagno	-	3	1	1	-	2	-	-	67
054 Castelnuovo di Ceva	-	5	4	3	-	1	-	-	60
055 Castiglione Falletto	3	7	6	8	3	6	2	-	266
056 Castiglione Tinella	4	9	9	8	13	6	1	-	471
057 Castino	2	6	5	7	2	3	9	-	249
058 Cavallerleone	2	4	7	5	9	2	-	-	263
059 Cavallermaggiore	51	78	50	82	84	30	6	-	1.925
060 Celle di Macra	1	1	2	1	2	-	-	-	48
061 Centallo	36	68	118	54	105	88	31	-	2.576
062 Ceresole Alba	19	30	17	24	18	12	5	-	913
063 Cerreto Langhe	2	4	7	3	10	1	3	-	179
064 Cervasca	26	96	100	43	61	54	11	-	1.733

**Tavola 5.5 segue - Popolazione residente attiva in condizione professionale per attività economica, sesso e Comune**

COMUNI	Intermedia- zione moneta- ria e finan- ziaria	Affari immobi- liari, noleg- gio, informa- tica, ricerca e altro	P. A. e Difesa, Assicura- zione sociale obbligatoria	Istruzione	Sanità e altri servizi sociali	Altri pubblici, so- ciali e perso- nali	servizi Sociali famiglie e convivenze	Organizzazioni ed organismi extraterrito- riali	Totale
<b>TOTALE</b>									
065 Cervere	11	20	24	18	24	16	1	-	795
066 Ceva	87	97	177	143	146	62	6	-	2.337
067 Cherasco	41	110	71	115	86	63	8	-	2.909
068 Chiusa di Pesio	28	46	80	46	44	33	8	-	1.339
069 Cigliè	3	2	2	2	2	1	-	-	63
070 Cissone	1	2	1	1	-	-	-	-	55
071 Clavesana	3	6	12	10	6	4	4	-	392
072 Corneliano d'Alba	15	24	28	20	18	26	1	-	787
073 Cortemilia	20	34	34	48	39	29	2	-	1.069
074 Cossano Belbo	5	7	9	11	8	2	1	-	556
075 Costigliole Saluzzo	10	49	42	43	28	43	8	-	1.330
076 Cravanzana	3	4	14	3	4	1	1	-	182
077 Crissolo	3	4	6	2	1	-	-	-	128
078 Cuneo	1.247	1.354	2.958	1.682	1.195	787	268	1	23.519
079 Demonte	6	31	64	38	54	27	11	-	915
080 Diano d'Alba	28	46	48	36	33	21	9	-	1.341
081 Dogliani	39	54	48	119	49	46	5	-	2.023
082 Dronero	68	114	183	173	92	61	25	-	2.898
083 Elva	-	-	3	1	-	2	-	-	71
084 Entracque	7	17	26	6	11	16	-	-	336
085 Envie	6	16	20	16	17	13	1	-	827
086 Fangliano	5	22	17	18	18	12	2	-	765
087 Faule	2	8	4	2	6	4	3	-	163
088 Feisoglio	2	2	5	2	2	7	-	-	218
089 Fossano	298	392	560	572	491	319	89	-	10.272
090 Frabosa Soprana	7	12	24	21	16	10	2	-	398
091 Frabosa Sottana	5	29	25	22	27	25	1	-	501
092 Frassinò	1	4	6	7	1	2	-	-	151
093 Gaiola	1	6	10	5	6	4	-	-	154
094 Gambasca	-	2	3	5	1	4	1	-	142
095 Garessio	25	48	87	62	57	37	-	-	1.417
096 Genola	15	32	21	32	29	17	4	-	929
097 Gorzegno	-	-	3	1	3	8	1	-	192
098 Gottasecca	-	4	4	1	2	-	1	-	91
099 Govone	9	20	39	23	26	16	1	-	823
100 Grinzane Cavour	34	26	17	25	21	20	3	-	784
101 Guarene	16	39	25	37	40	30	11	-	1.243
102 Igliaio	-	2	3	-	1	-	-	-	30
103 Isasca	-	2	2	-	-	1	-	-	53
104 Lagnasco	5	11	11	6	9	8	2	-	560
105 La Morra	27	38	28	36	37	31	10	-	1.085
106 Lequio Berria	2	11	4	8	10	2	1	-	245
107 Lequio Tanaro	2	8	9	6	7	2	-	-	258
108 Lesegno	3	8	15	8	6	7	4	-	295
109 Levice	2	2	4	1	1	2	-	-	140
110 Limone Piemonte	10	22	97	19	18	33	16	1	751
111 Lisio	2	3	3	2	4	2	-	-	102
112 Macra	-	-	12	-	-	1	-	-	25
113 Magliano Alfieri	13	21	20	27	24	16	1	-	659
114 Magliano Alpi	17	24	25	18	19	22	6	-	849
115 Mango	5	24	18	19	5	13	3	-	682
116 Manta	26	57	66	75	79	40	12	-	1.374
117 Marene	15	27	24	22	49	24	1	-	1.139
118 Margarita	12	11	16	9	16	16	1	-	540
119 Marmora	-	3	1	1	1	1	-	-	55
120 Marsaglia	3	3	6	2	2	-	1	-	151
121 Martiniana Po	2	3	7	2	6	4	1	-	313
122 Melle	-	4	7	7	4	4	2	-	172
123 Moiola	2	3	11	6	1	1	-	-	112
124 Mombarcaro	2	3	8	3	5	-	1	-	143
125 Mombasiglio	3	8	19	3	21	2	-	-	267
126 Monastero di Vasco	18	14	16	22	14	8	1	-	422
127 Monasterolo Casotto	-	1	4	-	1	-	-	-	60
128 Monasterolo di Savigliano	14	12	7	17	14	13	1	-	499
129 Monchiero	3	6	6	5	6	4	2	1	184

**Tavola 5.5 segue - Popolazione residente attiva in condizione professionale per attività economica, sesso e Comune**

COMUNI	Intermedia- zione moneta- ria e finan- ziaria	Affari im- mobiliari, noleggio, informa- tica, ricerca e altro	P. A. e Difesa, Assicura- zione sociale obbligatoria	Istruzione	Sanità e servizi sociali	Altri servizi pubblici, so- ciali e perso- nali	servizi Sociali famiglie convivenze	Organizzazioni ed organismi extraterrito- riali	Totale
<b>TOTALE</b>									
130 Mondovi	373	427	763	761	423	315	73	-	9.220
131 Monesiglio	6	9	15	24	13	7	-	-	313
132 Monforte d'Alba	16	30	29	45	18	21	6	-	885
133 Montà	18	53	59	67	39	41	5	-	1.758
134 Montaldo di Mondovi	1	5	12	5	7	7	1	-	247
135 Montaldo Roero	2	12	2	10	3	8	1	-	390
136 Montanera	3	7	14	7	10	6	1	-	347
137 Montelupo Albese	5	3	2	2	6	5	2	-	177
138 Montemale di Cuneo	1	1	3	2	-	1	-	-	100
139 Monterosso Grana	5	4	15	9	11	4	-	-	200
140 Monteuro	8	10	15	18	28	6	5	-	645
141 Montezemolo	2	4	6	2	1	4	-	-	91
142 Monticello d'Alba	7	21	12	16	23	23	3	-	806
143 Moretta	31	47	53	76	54	37	6	-	1.749
144 Morozzo	14	25	31	29	42	26	5	-	806
145 Murazzano	1	8	25	15	14	9	1	-	340
146 Murello	3	8	19	7	9	5	-	-	383
147 Narzole	23	53	41	59	21	24	14	-	1.310
148 Neive	16	60	44	35	38	28	9	-	1.264
149 Neviglie	-	5	9	3	2	6	2	-	235
150 Niella Belbo	2	1	5	5	2	1	2	-	172
151 Niella Tanaro	7	7	18	8	8	7	-	-	357
152 Novello	6	15	9	18	4	8	1	-	409
153 Nucetto	2	8	9	3	4	5	1	-	185
154 Oncino	-	2	3	1	1	-	-	-	40
155 Ormea	12	24	43	30	28	18	3	-	763
156 Ostana	1	1	-	-	-	-	-	-	41
157 Paesana	17	37	51	58	46	32	4	-	1.314
158 Pagno	-	6	12	8	7	5	1	-	239
159 Pamparato	7	5	8	3	4	7	-	-	188
160 Paroldo	2	3	3	4	1	1	-	-	92
161 Perletto	-	1	4	2	1	1	-	-	159
162 Perlo	-	2	2	1	-	1	-	-	44
163 Peveragno	33	92	121	84	65	58	14	1	2.158
164 Pezzolo Valle Uzzone	3	1	3	1	2	3	-	-	147
165 Pianfei	16	24	27	14	13	19	8	-	739
166 Piasco	6	34	27	31	19	30	3	-	1.082
167 Pietraporzio	-	5	12	1	1	2	1	-	50
168 Piobesi d'Alba	14	32	20	11	16	14	3	-	449
169 Piozzo	11	14	13	15	15	8	1	-	348
170 Poccaglia	14	27	24	34	36	20	4	-	986
171 Polonghera	6	22	13	13	16	10	4	-	538
172 Pontechianale	-	1	5	2	2	4	-	-	84
173 Pradives	-	5	8	2	5	4	1	-	127
174 Prazzo	1	3	16	4	4	2	-	-	131
175 Priero	6	8	7	3	4	4	1	-	138
176 Priocca	14	27	16	21	34	13	6	-	829
177 Priola	5	10	8	16	12	3	-	-	300
178 Prunetto	2	1	9	3	2	3	-	-	189
179 Racconigi	67	220	179	194	352	93	41	1	4.252
180 Revello	26	45	37	47	81	42	11	-	1.816
181 Riffreddo	-	7	11	12	8	6	1	-	440
182 Rittana	-	3	6	2	2	1	-	-	72
183 Roaschia	-	2	1	-	1	1	-	-	64
184 Roascio	-	-	3	1	-	-	-	-	32
185 Robilante	15	33	41	22	68	30	10	-	943
186 Roburent	2	9	16	6	1	8	2	-	239
187 Roccabruna	6	11	37	33	19	12	2	-	572
188 Rocca Cigliè	-	2	3	-	-	-	-	-	91
189 Rocca de' Baldi	16	10	18	16	12	13	-	-	711
190 Roccaforte Mondovi	14	20	18	23	24	29	3	-	823
191 Roccasparvera	4	9	25	4	4	3	2	-	261
192 Roccavione	9	38	61	36	40	35	16	-	1.210
193 Rocchetta Belbo	1	-	3	-	3	-	-	-	82
194 Roddi	10	28	8	18	18	12	6	-	532

**Tavola 5.5 segue - Popolazione residente attiva in condizione professionale per attività economica, sesso e Comune**

COMUNI	Intermedia- zione moneta- ria e finan- ziaria	Affari immobi- liari, noleg- gio, informa- tica, ricerca e altro	P. A. e Difesa, Assicura- zione sociale obbligatoria	Istruzione	Sanità e altri servizi sociali	e altri servizi pubblici, so- ciali e perso- nali	servizi sociali famiglie e convivenze	Servizi dome- stici presso famiglie e convivenze	Organizzazioni ed organismi extraterrito- riali	Totale
<b>TOTALE</b>										
195	Roddino	-	5	1	5	-	1	-	-	178
196	Rodello	5	20	9	18	42	7	3	-	375
197	Rossana	3	5	6	12	2	5	2	-	414
198	Ruffia	3	5	2	1	4	2	-	-	145
199	Sale delle Langhe	4	10	8	12	4	2	1	-	176
200	Sale San Giovanni	-	3	5	2	2	1	-	-	66
201	Saliceto	8	18	50	13	12	11	1	-	551
202	Salmour	4	9	4	5	1	3	1	-	244
203	Saluzzo	279	381	510	452	311	194	72	1	6.323
204	Sambuco	-	1	2	-	2	2	-	-	48
205	Sampeyre	8	10	32	17	13	12	2	-	519
206	San Benedetto Belbo	1	3	5	2	-	1	-	-	89
207	San Damiano Macra	3	9	17	9	3	1	-	-	199
208	Sanfrè	22	42	25	35	26	16	4	-	1.167
209	Sanfront	6	22	18	27	35	23	7	-	913
210	San Michele Mondovì	28	32	45	24	34	28	3	-	891
211	Sant'Albano Stura	24	28	25	33	32	25	2	-	906
212	Santa Vittoria d'Alba	21	54	28	37	38	27	3	-	1.054
213	Santo Stefano Belbo	27	80	55	81	54	53	9	-	1.924
214	Santo Stefano Roero	8	17	17	10	19	12	3	-	483
215	Savigliano	271	430	232	404	679	203	48	-	7.989
216	Scagnello	-	5	6	3	5	3	-	-	87
217	Scarnafigi	13	24	24	22	35	20	1	-	802
218	Serralunga d'Alba	1	5	10	4	2	6	1	-	216
219	Serravalle Langhe	1	1	3	3	5	2	1	-	123
220	Sinio	4	6	6	5	3	2	1	-	236
221	Somano	1	4	5	7	1	2	-	-	158
222	Sommariva del Bosco	58	103	55	109	78	42	8	-	2.414
223	Sommariva Perno	11	32	12	27	26	27	-	-	996
224	Stroppio	1	2	6	2	2	1	-	-	35
225	Tarantasca	7	18	30	21	14	16	7	-	856
226	Torre Bormida	-	2	1	4	1	-	-	-	89
227	Torre Mondovì	1	2	13	7	3	5	-	-	172
228	Torre San Giorgio	3	12	10	3	1	1	-	-	282
229	Torresina	-	-	1	-	-	-	1	-	19
230	Treiso	5	8	12	10	3	4	3	-	335
231	Trezzo Tinella	-	3	3	3	2	2	-	-	213
232	Trinità	16	22	23	21	31	21	7	-	812
233	Valdieri	3	18	42	14	14	7	2	-	353
234	Valgrana	3	5	14	11	15	8	3	-	395
235	Valloriate	2	2	2	1	1	2	1	-	79
236	Valmala	-	-	2	2	-	-	-	-	32
237	Venasca	6	7	25	22	9	15	8	-	664
238	Verduno	2	5	3	4	2	3	3	-	196
239	Vernante	3	19	34	13	21	21	6	-	600
240	Verzuolo	52	84	89	141	101	69	23	-	2.473
241	Veza d'Alba	29	35	26	20	22	17	2	-	895
242	Vicoforte	25	36	65	54	61	26	3	-	1.121
243	Vignolo	26	44	62	22	26	23	2	-	748
244	Villafalletto	20	48	41	22	41	28	5	-	1.279
245	Villanova Mondovì	37	87	101	103	77	101	13	-	1.959
246	Villanova Solaro	6	9	24	1	4	9	-	-	321
247	Villar San Costanzo	6	15	23	11	17	9	1	-	525
248	Vinadio	1	6	22	4	14	9	3	-	308
249	Viola	2	1	5	4	8	5	1	-	168
250	Vottignasco	4	5	4	9	3	3	-	-	251
<b>TOTALE</b>		<b>5.717</b>	<b>9.762</b>	<b>12.615</b>	<b>10.610</b>	<b>9.089</b>	<b>6.190</b>	<b>1.523</b>	<b>8</b>	<b>234.352</b>

**Tavola 5.6 - Popolazione residente attiva in condizione professionale per attività economica, sesso, classe di età (14-19 anni) e Comune**

COMUNI	AGRICOLTURA		INDUSTRIA		ALTRA ATTIVITÀ		TOTALE		
	MF	M	MF	M	MF	M	MF	M	
001	Acceglio	-	-	1	1	-	-	1	1
002	Aisone	-	-	2	2	1	-	3	2
003	Alba	19	10	275	192	210	98	504	300
004	Albaretto della Torre	-	-	1	-	5	3	6	3
005	Alto	-	-	-	-	-	-	-	-
006	Argentera	1	1	-	-	-	-	1	1
007	Arguello	2	2	1	1	3	3	6	6
008	Bagnasco	-	-	8	6	3	1	11	7
009	Bagnolo Piemonte	15	12	77	60	19	9	111	81
010	Baldissero d'Alba	3	2	18	14	8	2	29	18
011	Barbaresco	-	-	5	5	10	4	15	9
012	Barge	47	28	128	78	21	8	196	114
013	Barolo	1	1	2	-	4	2	7	3
014	Bastia Mondovì	2	2	6	4	3	3	11	9
015	Battifollo	-	-	2	-	2	1	4	1
016	Beinette	3	2	30	27	31	8	64	37
017	Bellino	3	2	-	-	-	-	3	2
018	Belvedere Langhe	3	3	5	3	-	-	8	6
019	Bene Vagienna	8	3	46	35	14	8	68	46
020	Benevello	-	-	12	9	3	-	15	9
021	Bergolo	-	-	-	-	-	-	-	-
022	Berzezzo	3	3	23	17	20	6	46	26
023	Borvicino	-	-	1	1	2	-	3	1
024	Borgomale	-	-	3	1	1	-	4	1
025	Borgo San Dalmazzo	1	-	94	71	80	37	175	108
026	Bosia	-	-	2	2	2	-	4	2
027	Bossolasco	1	1	1	1	3	3	5	5
028	Boves	18	13	109	80	84	31	211	124
029	Bra	39	25	289	215	186	83	514	323
030	Briaglia	1	-	1	1	-	-	2	1
031	Briga Alta	-	-	-	-	-	-	-	-
032	Brondello	-	-	6	4	2	1	8	5
033	Brossasco	3	1	23	17	3	1	29	19
034	Busca	41	27	92	62	86	25	219	114
035	Camerana	-	-	6	5	2	2	8	7
036	Carno	3	3	-	-	1	-	4	3
037	Canale	5	4	52	36	43	17	100	57
038	Canosio	1	-	-	-	-	-	1	-
039	Caprauna	-	-	-	-	-	-	-	-
040	Caraglio	14	13	67	45	44	18	125	76
041	Caramagna Piemonte	7	7	53	33	10	4	70	44
042	Cardè	12	8	17	12	6	3	35	23
043	Carrù	5	1	35	23	26	10	66	34
044	Cartignano	-	-	1	1	1	-	2	1
045	Casalgrasso	1	-	17	10	8	3	26	13
046	Castagnito	5	2	30	18	11	2	46	22
047	Casteldelfino	-	-	2	1	-	-	2	1
048	Castellar	-	-	2	-	5	3	7	3
049	Castelletto Stura	3	3	15	10	10	3	28	16
050	Castelletto Uzzone	-	-	6	6	3	-	9	6
051	Castellinaldo	6	6	5	3	9	6	20	15
052	Castellino Tanaro	-	-	6	3	2	-	8	3
053	Castelmagno	3	2	1	-	1	1	5	3
054	Castelnuovo di Ceva	-	-	-	-	1	-	1	-
055	Castiglione Falletto	1	1	9	4	2	-	12	5
056	Castiglione Tinella	10	5	6	5	3	2	19	12
057	Castino	2	2	2	2	2	-	6	4
058	Cavallerleone	5	4	9	5	-	-	14	9
059	Cavallermaggiore	9	8	71	51	23	11	103	70
060	Celle di Macra	-	-	1	1	-	-	1	1
061	Centallo	23	15	49	33	48	10	120	58
062	Ceresole Alba	8	5	35	25	11	1	54	31
063	Cerreto Langhe	1	1	5	3	6	1	12	5
064	Cervasca	5	4	40	20	40	21	85	45
065	Cervere	9	6	23	11	15	7	47	24

**Tavola 5.6 segue - Popolazione residente attiva in condizione professionale per attività economica, sesso, classe di età (14-19 anni) e Comune**

COMUNI	AGRICOLTURA		INDUSTRIA		ALTRA ATTIVITÀ		TOTALE		
	MF	M	MF	M	MF	M	MF	M	
066	Ceva	2	1	44	25	21	10	67	36
067	Cherasco	16	13	83	56	38	18	137	87
068	Chiusa di Pesio	5	4	22	17	20	8	47	29
069	Cigliè	1	1	-	-	1	-	2	1
070	Cissole	1	1	-	-	-	-	2	1
071	Clavesana	2	2	11	8	3	1	16	11
072	Corneliano d'Alba	5	4	29	17	7	4	41	25
073	Cortemilia	2	2	23	14	12	6	37	22
074	Cossano Belbo	10	8	8	4	5	2	23	14
075	Costigliole Saluzzo	11	5	57	44	27	13	95	62
076	Cravanzana	1	1	2	2	1	1	4	4
077	Crissolo	5	1	-	-	-	-	5	1
078	Cuneo	68	48	356	281	327	109	751	438
079	Demonte	3	2	19	18	10	3	32	23
080	Diano d'Alba	8	6	30	24	20	7	58	37
081	Dogliani	7	7	60	36	22	11	89	54
082	Dronero	8	3	83	50	33	15	124	68
083	Elva	4	2	-	-	-	-	4	2
084	Entracque	1	-	3	3	3	1	7	4
085	Ernie	15	9	40	21	13	7	68	37
086	Farigliano	2	1	33	21	4	1	39	23
087	Faule	3	3	4	3	2	-	9	6
088	Feisoglio	1	-	8	5	1	-	10	5
089	Fossano	57	44	228	148	149	54	434	246
090	Frabosa Soprana	1	-	4	4	7	4	12	8
091	Frabosa Sottana	2	-	13	9	4	2	19	11
092	Frassino	-	-	7	7	1	-	8	7
093	Gaiola	-	-	5	5	2	1	7	6
094	Gambasca	2	1	8	5	3	-	13	6
095	Garessio	3	2	22	14	12	3	37	19
096	Genola	5	3	26	19	20	6	51	28
097	Gorzegno	5	4	10	5	4	-	19	9
098	Gottasecca	-	-	4	3	-	-	4	3
099	Govone	5	4	22	17	11	6	38	27
100	Grinzane Cavour	-	-	17	12	7	3	24	15
101	Guarene	5	4	34	26	16	3	55	33
102	Igliano	2	2	-	-	1	-	3	2
103	Isasca	1	1	3	3	2	2	6	6
104	Lagnasco	9	8	13	10	5	3	27	21
105	La Morra	2	1	31	22	16	9	49	32
106	Lequio Berria	-	-	7	5	4	1	11	6
107	Lequio Tanaro	4	2	7	6	3	3	14	11
108	Lesegno	-	-	8	6	4	2	12	8
109	Levice	4	2	5	5	1	1	10	8
110	Limone Piemonte	-	-	3	2	13	3	16	5
111	Lisio	-	-	2	-	-	-	2	-
112	Macra	-	-	1	1	1	1	2	2
113	Magliano Alfieri	2	2	31	25	5	2	38	29
114	Magliano Alpi	6	6	26	16	14	5	46	27
115	Mango	10	9	14	8	7	4	31	21
116	Manta	5	5	35	27	17	6	57	38
117	Marene	18	15	29	19	9	4	56	38
118	Margarita	5	5	22	13	2	2	29	20
119	Marmora	3	2	-	-	-	-	3	2
120	Marsaglia	3	2	2	2	1	-	6	4
121	Martiniana Po	1	1	9	6	3	2	13	9
122	Melle	1	-	1	-	2	1	4	1
123	Moiola	-	-	-	-	3	-	3	-
124	Mombarcaro	-	-	1	1	2	1	3	2
125	Mombasiglio	1	-	10	7	3	2	14	9
126	Monastero di Vasco	-	-	12	8	6	3	18	11
127	Monasterolo Casotto	1	-	1	1	1	1	3	2
128	Monasterolo di Savigliano	7	3	21	10	5	2	33	15
129	Monchiero	-	-	3	1	3	2	6	3
130	Mondovì	15	10	158	100	113	48	286	158



**Tavola 5.6 segue - Popolazione residente attiva in condizione professionale per attività economica, sesso, classe di età (14-19 anni) e Comune**

COMUNI	AGRICOLTURA		INDUSTRIA		ALTRA ATTIVITÀ		TOTALE	
	MF	M	MF	M	MF	M	MF	M
131 Monesiglio	-	-	8	8	3	1	11	9
132 Monforte d'Alba	2	1	17	10	9	4	28	15
133 Montà	3	3	79	53	20	12	102	68
134 Montaldo di Mondovì	2	1	5	2	1	-	8	3
135 Montaldo Roero	1	1	16	11	7	1	24	13
136 Montanera	6	5	11	5	4	1	21	11
137 Montelupo Albese	1	1	3	1	3	-	7	2
138 Montemale di Cuneo	1	1	8	3	2	1	11	5
139 Monterosso Grana	2	1	2	2	1	-	5	3
140 Monteuro Roero	3	2	21	14	8	3	32	19
141 Montezemolo	-	-	2	2	-	-	2	2
142 Monticello d'Alba	3	3	29	20	17	9	49	32
143 Moretta	7	5	53	42	10	2	70	49
144 Morozzo	16	12	12	5	8	4	36	21
145 Murazzano	-	-	7	5	2	2	9	7
146 Murello	4	4	9	7	2	-	15	11
147 Narzole	8	6	37	25	14	9	59	40
148 Neive	6	4	26	23	23	8	55	35
149 Neviglie	9	4	7	5	4	1	20	10
150 Niella Belbo	2	2	1	-	1	-	4	2
151 Niella Tanaro	1	1	14	10	5	-	20	11
152 Novello	2	2	20	15	4	-	26	17
153 Nucetto	-	-	1	1	1	-	2	1
154 Oncino	1	-	-	-	-	-	1	-
155 Ormea	3	2	6	5	7	3	16	10
156 Ostana	2	2	-	-	-	-	2	2
157 Paesana	4	2	33	23	15	7	52	32
158 Pagno	2	2	6	5	3	1	11	8
159 Pamparato	1	1	2	1	3	-	6	2
160 Paroldo	-	-	6	4	1	-	7	4
161 Perletto	2	2	3	3	2	-	7	5
162 Perlo	-	-	2	1	1	-	3	1
163 Peveragno	19	12	44	34	46	17	109	63
164 Pezzolo Valle Uzzone	1	1	5	3	1	1	7	5
165 Pianfei	3	2	26	22	13	6	42	30
166 Piasco	3	3	42	27	13	3	58	33
167 Pietraporzio	2	1	-	-	1	-	3	2
168 Piobesi d'Alba	2	1	8	6	7	1	17	8
169 Piozzo	1	1	18	12	2	-	21	13
170 Pocapaglia	5	2	48	29	17	7	70	38
171 Polonghera	2	2	26	16	3	-	31	18
172 Pontechianale	1	1	-	-	1	-	2	1
173 Pradives	-	-	2	-	2	1	4	1
174 Prazzo	4	3	-	-	-	-	4	3
175 Priero	1	-	2	-	-	-	3	2
176 Priocca	2	2	25	19	10	4	37	25
177 Priola	1	1	6	5	6	1	13	7
178 Prunetto	4	4	8	6	1	1	13	11
179 Raccorigi	15	12	113	69	58	24	186	105
180 Revello	24	16	57	28	38	21	119	65
181 Rifreddo	3	2	30	17	6	3	39	22
182 Rittana	-	-	2	1	-	-	2	1
183 Roaschia	1	1	2	2	2	2	5	5
184 Roascio	-	-	-	-	1	-	1	-
185 Robilante	3	1	20	14	24	6	47	21
186 Roburent	2	1	3	3	3	2	8	6
187 Roccabruna	3	3	26	19	9	5	38	27
188 Rocca Cigliè	2	2	2	2	-	-	4	4
189 Rocca de' Baldi	15	13	17	11	8	2	40	26
190 Roccaforte Mondovì	4	3	36	22	12	4	52	29
191 Roccasparvera	-	-	12	8	2	2	14	10
192 Roccavione	3	1	36	30	26	5	65	36
193 Rocchetta Belbo	-	-	-	-	2	2	2	2
194 Roddi	1	1	12	6	7	4	20	11
195 Roddino	-	-	3	3	2	-	5	3

**Tavola 5.6 segue - Popolazione residente attiva in condizione professionale per attività economica, sesso, classe di età (14-19 anni) e Comune**

COMUNI	AGRICOLTURA		INDUSTRIA		ALTRA ATTIVITÀ		TOTALE	
	MF	M	MF	M	MF	M	MF	M
196 Rodello	-	-	2	1	7	3	9	4
197 Rossana	3	2	17	16	5	3	25	21
198 Ruffa	4	3	6	5	2	1	12	9
199 Sale delle Langhe	-	-	2	2	1	1	3	3
200 Sale San Giovanni	-	-	2	2	-	-	2	2
201 Saliceto	1	-	6	5	2	-	9	5
202 Salmour	-	-	14	8	2	1	16	9
203 Saluzzo	28	22	98	85	82	38	208	145
204 Sambuco	1	-	1	1	1	-	3	1
205 Sampeyre	15	8	15	13	3	1	33	22
206 San Benedetto Belbo	1	1	4	2	1	1	6	4
207 San Damiano Macra	-	-	4	3	-	-	4	3
208 Sanfrè	1	1	62	38	13	2	76	41
209 Sanfront	12	9	53	23	16	8	81	40
210 San Michele Mondovi	-	-	16	11	16	8	32	19
211 Sant'Albano Stura	13	8	21	15	13	3	47	26
212 Santa Vittoria d'Alba	2	1	24	15	6	2	32	18
213 Santo Stefano Belbo	20	10	36	23	24	8	80	41
214 Santo Stefano Roero	3	2	16	11	6	2	25	15
215 Savigliano	26	19	166	104	81	33	273	156
216 Scagnello	2	2	-	-	-	-	2	2
217 Scarnafigi	13	11	14	9	10	1	37	21
218 Serralunga d'Alba	1	-	10	6	3	1	14	7
219 Serravalle Langhe	1	-	-	-	2	1	3	1
220 Sinio	-	-	3	3	2	2	5	5
221 Somano	1	1	4	2	2	1	7	4
222 Sommariva del Bosco	2	1	103	61	35	17	140	79
223 Sommariva Perno	6	5	37	23	12	3	55	31
224 Stroppa	-	-	-	-	-	-	-	-
225 Tarantasca	10	8	20	15	22	6	52	29
226 Torre Bormida	-	-	1	1	-	-	1	1
227 Torre Mondovi	-	-	2	1	5	3	7	4
228 Torre San Giorgio	5	5	12	9	5	3	22	17
229 Torresina	-	-	1	1	-	-	1	1
230 Treiso	-	-	6	4	3	2	9	6
231 Trezzo Tinella	3	3	4	3	2	1	9	7
232 Trinità	9	9	26	11	14	6	49	26
233 Valdieri	-	-	6	4	3	1	9	5
234 Valgrana	1	-	14	7	2	1	17	8
235 Valloriate	-	-	-	-	1	1	1	1
236 Valmala	-	-	-	-	1	-	1	-
237 Venasca	6	2	21	17	10	3	37	22
238 Verduno	1	1	6	4	2	-	9	5
239 Vernante	2	1	7	7	14	6	23	14
240 Verzuolo	22	11	65	51	39	13	126	75
241 Vezza d'Alba	3	2	14	8	14	7	31	17
242 Vicoforte	2	-	25	19	15	4	42	23
243 Vignolo	1	-	22	14	17	10	40	24
244 Villafalletto	16	11	31	18	29	7	76	36
245 Villanova Mondovi	7	5	64	38	36	19	107	62
246 Villanova Solaro	6	6	7	5	2	1	15	12
247 Villar San Costanzo	4	2	9	5	9	4	22	11
248 Vinadio	6	2	6	5	5	1	17	8
249 Viola	1	-	4	3	2	2	7	5
250 Vottignasco	5	4	7	3	2	2	14	9
<b>TOTALE</b>	<b>1.205</b>	<b>840</b>	<b>5.792</b>	<b>3.969</b>	<b>3.296</b>	<b>1.309</b>	<b>10.293</b>	<b>6.118</b>

**Tavola 5.6 segue - Popolazione residente attiva in condizione professionale per attività economica, sesso, classe di età (20-29 anni) e Comune**

COMUNI	AGRICOLTURA		INDUSTRIA		ALTRA ATTIVITÀ		TOTALE	
	MF	M	MF	M	MF	M	MF	M
001 Acceglio	2	1	6	4	12	9	20	14
002 Aisone	2	-	4	4	14	5	20	9
003 Alba	108	73	1.667	1.084	1.786	776	3.561	1.933
004 Albaretto della Torre	1	1	24	16	12	6	37	23
005 Alto	2	2	3	3	3	3	8	8
006 Argentera	-	-	-	-	10	9	10	9
007 Arguello	2	1	7	5	7	3	16	9
008 Bagnasco	-	-	48	34	45	21	93	55
009 Bagnolo Piemonte	48	27	289	200	217	92	554	319
010 Baldissero d'Alba	18	10	70	40	27	10	115	60
011 Barbaresco	20	12	28	23	35	15	83	50
012 Barge	112	68	340	214	241	109	693	391
013 Barolo	20	12	26	17	38	17	84	46
014 Bastia Mondovì	7	5	37	26	35	14	79	45
015 Battifollo	1	1	11	9	9	5	21	15
016 Beinette	22	17	135	106	196	88	353	211
017 Bellino	12	9	8	8	7	5	27	22
018 Belvedere Langhe	9	5	13	8	13	6	35	19
019 Bene Vagienna	29	18	161	98	132	59	322	175
020 Benevello	4	2	37	26	12	2	53	30
021 Bergolo	-	-	3	2	-	-	3	2
022 Bermezzo	14	7	149	105	132	68	295	180
023 Bonvicino	-	-	4	4	3	-	7	4
024 Borgomale	11	9	16	9	10	5	37	23
025 Borgo San Dalmazzo	24	12	460	368	820	359	1.304	739
026 Bosia	4	2	21	16	8	3	33	21
027 Bossolasco	8	5	39	20	19	12	66	37
028 Boves	89	50	399	320	608	257	1.096	627
029 Bra	114	67	1.479	1.011	1.538	668	3.131	1.746
030 Briaglia	4	2	9	5	10	6	23	13
031 Briga Alta	-	-	-	-	2	1	2	1
032 Brondello	4	4	22	19	11	7	37	30
033 Brossasco	14	11	81	54	39	20	134	85
034 Busca	119	75	344	253	478	194	941	522
035 Camerana	6	4	45	32	19	6	70	42
036 Camo	12	6	7	3	10	4	29	13
037 Canale	38	27	281	191	309	115	628	333
038 Canosio	5	4	2	1	3	1	10	6
039 Caprauna	-	-	8	5	5	3	13	8
040 Caraglio	77	45	276	180	319	147	672	372
041 Caramagna Piemonte	21	16	162	99	84	34	267	149
042 Cardè	32	22	50	37	43	16	125	75
043 Carrù	20	12	214	140	187	95	421	247
044 Cartignano	2	2	10	9	6	3	18	14
045 Casalgrasso	8	5	81	53	64	27	153	85
046 Castagnito	18	10	94	71	97	35	209	116
047 Casteldelfino	6	5	6	4	8	6	20	15
048 Castellar	8	3	7	4	14	7	29	14
049 Castelletto Stura	23	14	55	35	68	22	146	71
050 Castelletto Uzzone	4	4	23	18	12	5	39	27
051 Castellinaldo	13	10	37	23	47	17	97	50
052 Castellino Tanaro	6	2	13	10	14	5	33	17
053 Castelmaderno	7	5	2	2	10	5	19	12
054 Castelnuovo di Ceva	2	2	6	2	8	5	16	9
055 Castiglione Falletto	10	6	26	17	25	8	61	31
056 Castiglione Tinella	61	31	19	12	33	10	113	53
057 Castino	21	17	22	15	21	5	64	37
058 Cavallerleone	14	12	26	18	21	7	61	37
059 Cavallermaggiore	62	54	259	161	231	91	552	306
060 Celle di Macra	4	3	5	3	3	1	12	7
061 Centallo	111	92	272	199	385	156	768	447
062 Ceresole Alba	41	24	128	79	86	35	255	138
063 Cerreto Langhe	3	2	23	12	16	4	42	18
064 Cervasca	28	15	197	128	254	117	479	260
065 Cervere	37	22	126	80	75	30	238	132

**Tavola 5.6 segue - Popolazione residente attiva in condizione professionale per attività economica, sesso, classe di età (20-29 anni) e Comune**

COMUNI	AGRICOLTURA		INDUSTRIA		ALTRA ATTIVITÀ		TOTALE	
	MF	M	MF	M	MF	M	MF	M
066 Ceva	12	6	265	179	329	142	606	327
067 Cherasco	69	49	417	267	330	147	816	463
068 Chiusa di Pesio	58	37	123	95	164	75	345	207
069 Cigliè	7	7	8	7	10	2	25	16
070 Cissone	-	-	5	4	5	5	10	9
071 Clavesana	7	7	59	41	30	14	96	62
072 Corneliano d'Alba	17	13	122	77	86	38	225	128
073 Cortemilia	13	11	144	99	112	47	269	157
074 Cossano Belbo	57	34	43	23	33	16	133	73
075 Costigliole Saluzzo	43	22	165	113	161	63	369	198
076 Cravanzana	5	1	30	19	15	9	50	29
077 Crissolo	3	2	6	6	13	10	22	18
078 Cuneo	300	180	1.664	1.293	4.209	1.972	6.173	3.445
079 Demonte	24	17	60	48	101	48	185	113
080 Diano d'Alba	26	22	204	131	163	70	393	223
081 Dogliani	38	27	315	203	196	87	549	317
082 Dronero	39	27	380	251	364	156	783	434
083 Elva	17	11	1	-	2	1	20	12
084 Entracque	8	4	27	22	47	24	82	50
085 Ervie	49	29	92	50	74	33	215	112
086 Farigliano	16	11	128	70	62	31	206	112
087 Faule	3	2	16	9	19	8	38	19
088 Felsoglio	5	3	35	21	11	6	51	30
089 Fossano	245	181	1.113	746	1.491	664	2.849	1.591
090 Frabosa Soprana	24	13	28	19	47	26	99	58
091 Frabosa Sottana	6	4	38	26	71	30	115	60
092 Frassinò	5	3	14	14	11	3	30	20
093 Gaiola	1	1	12	9	20	10	33	20
094 Gambasca	1	1	25	17	13	6	39	24
095 Garesio	13	7	194	136	155	53	362	196
096 Genola	28	15	113	84	114	45	255	144
097 Gorzegno	11	4	22	15	7	-	40	19
098 Gottasecca	1	1	22	11	4	4	27	16
099 Govone	18	7	89	57	94	36	201	100
100 Grinzane Cavour	13	5	105	67	106	43	224	115
101 Guarene	37	23	170	112	143	55	350	190
102 Igliaño	2	2	-	-	1	-	3	2
103 Isasca	3	2	7	6	5	3	15	11
104 Lagnasco	44	34	64	32	66	28	174	94
105 La Morra	42	22	108	66	99	40	249	128
106 Lequio Berria	4	2	36	24	18	8	58	34
107 Lequio Tanaro	6	6	47	32	24	14	77	52
108 Lesegno	2	2	42	25	32	8	76	35
109 Levice	6	3	19	16	10	3	35	22
110 Limone Piemonte	8	5	39	33	154	93	201	131
111 Lisio	4	3	14	10	14	6	32	19
112 Macra	1	1	1	-	5	4	7	5
113 Magliano Alfieri	13	8	106	77	71	20	190	105
114 Magliano Alpi	13	8	106	60	92	46	211	114
115 Mango	52	29	53	38	72	28	177	95
116 Manta	26	15	161	117	178	81	365	213
117 Marene	46	40	141	80	144	68	331	188
118 Margarita	10	4	75	53	62	23	147	80
119 Marmora	8	1	3	1	6	3	17	5
120 Marsaglia	7	2	11	7	10	7	28	16
121 Martiniana Po	19	12	45	25	14	8	78	45
122 Melle	6	4	21	16	16	6	43	26
123 Moiola	4	-	6	4	8	3	18	7
124 Mombarcaro	3	2	15	11	12	5	30	18
125 Mombasiglio	5	2	30	24	47	26	82	52
126 Monastero di Vasco	7	3	57	40	47	20	111	63
127 Monasterolo Casotto	2	1	7	7	3	2	12	10
128 Monasterolo di Savigliano	17	14	46	26	67	26	130	66
129 Monchiero	8	7	35	23	24	14	67	44
130 Mondovì	82	62	1.019	677	1.271	550	2.372	1.289

**Tavola 5.6 segue - Popolazione residente attiva in condizione professionale per attività economica, sesso, classe di età (20-29 anni) e Comune**

COMUNI	AGRICOLTURA		INDUSTRIA		ALTRA ATTIVITÀ		TOTALE	
	MF	M	MF	M	MF	M	MF	M
131 Monesiglio	2	1	51	38	28	15	81	54
132 Monforte d'Alba	37	30	92	62	94	41	223	133
133 Montà	25	17	257	176	166	62	448	255
134 Montaldo di Mondovì	12	7	18	13	20	9	50	29
135 Montaldo Roero	11	7	49	37	29	7	89	51
136 Montanera	29	21	27	21	35	12	91	54
137 Montelupo Albese	8	6	34	22	19	6	61	34
138 Montemале di Cuneo	7	3	5	4	3	-	15	7
139 Monterosso Grana	13	6	9	7	24	12	46	25
140 Monteuro Roero	39	32	68	48	55	19	162	99
141 Montezemolo	1	1	5	4	17	10	23	15
142 Monticello d'Alba	17	15	116	66	94	42	227	123
143 Moretta	61	42	230	167	193	72	484	281
144 Morozzo	46	37	94	61	89	35	229	133
145 Murazzano	12	10	41	30	30	14	83	54
146 Murello	16	14	36	24	35	12	87	50
147 Narzole	27	20	186	125	150	76	363	221
148 Neive	46	28	143	107	132	48	321	183
149 Neviglie	13	8	19	14	21	5	53	27
150 Niella Belbo	5	4	32	19	9	3	46	26
151 Niella Tanaro	10	8	41	31	33	12	84	51
152 Novello	11	5	50	33	52	26	113	64
153 Nucetto	-	-	32	23	20	8	52	31
154 Oncino	1	-	2	2	1	1	4	3
155 Ormea	10	9	83	69	82	38	175	116
156 Ostana	2	1	2	2	1	-	5	3
157 Paesana	36	23	170	113	134	52	340	188
158 Pagno	11	5	12	8	26	9	49	22
159 Pamparato	3	1	16	12	17	6	36	19
160 Paroldo	4	2	4	3	8	5	16	10
161 Perletto	6	5	12	6	11	7	29	18
162 Perlo	1	1	5	5	4	4	10	10
163 Peveragno	90	39	199	154	292	130	581	323
164 Pezzolo Valle Uzzone	3	2	23	14	13	5	39	21
165 Pianfei	17	12	119	74	67	29	203	115
166 Piasco	14	8	163	96	97	39	274	143
167 Pietraporzio	2	1	-	-	12	9	14	10
168 Piobesi d'Alba	2	1	54	28	51	19	107	48
169 Piozzo	6	3	38	27	34	20	78	50
170 Pocapaglia	13	11	134	94	116	56	263	161
171 Polonghera	11	4	83	46	57	28	151	78
172 Pontechianale	4	2	1	1	4	-	9	3
173 Pradleves	2	-	6	6	14	9	22	15
174 Prazzo	11	3	4	2	15	4	30	9
175 Priero	-	-	11	9	22	12	33	21
176 Priocca	11	8	130	81	78	34	219	123
177 Priola	4	-	34	29	27	8	65	37
178 Prunetto	2	1	33	23	14	5	49	29
179 Racconigi	71	51	641	432	516	205	1.228	688
180 Revello	101	81	210	113	182	69	493	263
181 Rifreddo	22	9	71	40	23	14	116	63
182 Rittana	-	-	6	5	3	3	9	8
183 Roaschia	1	1	4	3	9	5	14	9
184 Roascio	1	-	2	1	3	3	6	4
185 Robilante	11	3	112	90	135	44	258	137
186 Roburent	2	2	26	22	29	13	57	37
187 Roccabruna	17	10	82	53	55	21	154	84
188 Rocca Cigliè	2	1	16	15	10	3	28	19
189 Rocca de' Baldi	32	23	86	55	68	33	186	111
190 Roccaforte Mondovì	14	13	101	71	89	43	204	127
191 Roccasparvera	4	2	29	26	32	14	65	42
192 Roccavione	10	6	163	134	172	65	345	205
193 Rocchetta Belbo	9	5	8	7	6	2	23	14
194 Roddi	11	7	73	49	61	27	145	83
195 Roddino	4	3	23	11	18	5	45	19

**Tavola 5.6 segue - Popolazione residente attiva in condizione professionale per attività economica, sesso, classe di età (20-29 anni) e Comune**

COMUNI	AGRICOLTURA		INDUSTRIA		ALTRA ATTIVITÀ		TOTALE	
	MF	M	MF	M	MF	M	MF	M
196 Rodello	6	4	34	23	57	22	97	49
197 Rossana	3	2	78	43	25	12	106	57
198 Ruffia	18	15	16	13	12	3	46	31
199 Sale delle Langhe	1	1	25	17	17	4	43	22
200 Sale San Giovanni	1	1	9	8	8	5	18	14
201 Saliceto	4	2	89	64	71	29	164	95
202 Salmour	10	8	46	28	13	6	69	42
203 Saluzzo	142	102	480	368	957	423	1.579	893
204 Sambuco	1	1	4	4	2	-	7	5
205 Sampeyre	31	19	44	35	45	22	120	76
206 San Benedetto Belbo	1	-	19	11	6	5	26	16
207 San Damiano Macra	5	4	30	23	21	11	56	38
208 Sanfrè	11	8	144	108	90	37	245	153
209 Sanfront	25	22	187	104	81	37	293	163
210 San Michele Mondovì	8	5	115	78	109	45	232	128
211 Sant'Albano Stura	48	35	100	64	117	52	265	151
212 Santa Vittoria d'Alba	10	5	158	104	140	51	308	160
213 Santo Stefano Belbo	76	41	175	119	221	99	472	259
214 Santo Stefano Roero	15	11	54	44	47	22	116	77
215 Savigliano	170	140	875	607	1.106	446	2.151	1.193
216 Scagnello	1	1	11	8	6	1	18	10
217 Scarnafigi	64	43	95	60	83	27	242	130
218 Serralunga d'Alba	9	7	29	20	17	6	55	33
219 Serravalle Langhe	1	1	12	9	8	3	21	13
220 Sinio	10	4	30	23	10	4	50	31
221 Somano	4	3	26	15	18	9	48	27
222 Sommariva del Bosco	28	19	403	276	260	117	691	412
223 Sommariva Perno	25	15	176	110	73	29	274	154
224 Stroppa	2	1	-	-	7	4	9	5
225 Tarantasca	55	32	84	68	105	40	244	140
226 Torre Bormida	3	2	9	7	3	1	15	10
227 Torre Mondovì	2	1	19	17	19	5	40	23
228 Torre San Giorgio	14	8	30	21	29	15	73	44
229 Torresina	-	-	2	2	1	-	3	2
230 Treiso	14	8	39	24	29	13	82	45
231 Trezzo Tinella	23	15	19	11	10	2	52	28
232 Trinità	33	28	96	63	106	41	235	132
233 Valdieri	6	4	42	33	53	24	101	61
234 Valgrana	19	8	42	33	32	10	93	51
235 Valkoniate	2	1	4	4	7	3	13	8
236 Valmala	-	-	4	3	-	-	4	3
237 Venasca	12	3	110	77	66	30	188	110
238 Verduno	1	1	19	12	24	10	44	23
239 Vernante	15	11	69	58	100	40	184	109
240 Verzuolo	86	50	309	239	284	99	679	388
241 Vezza d'Alba	19	15	135	89	111	46	265	150
242 Vicoforte	20	14	127	95	129	54	276	163
243 Vignolo	11	7	76	52	119	49	206	108
244 Villafalletto	87	58	128	90	128	57	343	205
245 Villanova Mondovì	17	14	230	145	286	126	533	285
246 Villanova Solaro	20	18	38	27	31	10	89	55
247 Villar San Costanzo	15	10	73	56	50	27	138	93
248 Vinadio	7	3	38	33	37	20	82	56
249 Viola	4	2	18	16	17	10	39	28
250 Vottignasco	27	24	20	9	14	7	61	40
<b>TOTALE</b>	<b>5.461</b>	<b>3.605</b>	<b>26.860</b>	<b>18.458</b>	<b>29.763</b>	<b>12.912</b>	<b>62.084</b>	<b>34.975</b>

**Tavola 5.6 segue - Popolazione residente attiva in condizione professionale per attività economica, sesso, classe di età (30-54 anni) e Comune**

COMUNI	AGRICOLTURA		INDUSTRIA		ALTRA ATTIVITÀ		TOTALE		
	MF	M	MF	M	MF	M	MF	M	
001	Acceglio	22	12	7	7	25	17	54	36
002	Aisone	26	6	20	19	30	17	76	42
003	Alba	316	187	3.876	2.554	3.921	2.005	8.113	4.746
004	Albaretto della Torre	6	6	33	26	25	14	64	46
005	Alto	1	1	3	3	13	9	17	13
006	Argentera	2	1	6	6	17	10	25	17
007	Arguello	12	9	15	13	24	14	51	36
008	Bagnasco	10	2	106	91	101	53	217	146
009	Bagnolo Piemonte	226	101	627	479	452	227	1.305	807
010	Baldissero d'Alba	63	30	105	81	72	40	240	151
011	Barbaresco	71	41	40	33	46	24	157	98
012	Barge	437	252	779	588	564	333	1.780	1.173
013	Barolo	58	41	43	27	76	35	177	103
014	Bastia Mondovì	36	18	44	43	60	33	140	94
015	Battifollo	8	4	16	15	20	14	44	33
016	Beinette	67	46	254	212	325	181	646	439
017	Bellino	29	16	11	11	8	4	48	31
018	Belvedere Langhe	27	15	30	21	24	13	81	49
019	Bene Vagienna	138	108	277	218	286	169	701	495
020	Benevello	18	12	54	38	29	17	101	67
021	Bergolo	6	4	5	3	5	5	16	12
022	Bermezzo	57	21	289	240	268	159	614	420
023	Bonvicino	11	5	8	8	10	5	29	18
024	Borgomale	24	12	34	25	9	6	67	43
025	Borgo San Dalmazzo	77	40	1.128	917	1.786	995	2.991	1.952
026	Bosia	12	8	22	17	4	1	38	26
027	Bossolasco	23	11	70	53	65	36	158	100
028	Boves	250	131	760	647	1.149	643	2.159	1.421
029	Bra	273	180	3.039	2.232	3.547	1.891	6.859	4.303
030	Briaglia	21	12	20	14	19	13	60	39
031	Briga Alta	3	2	4	4	9	6	16	12
032	Brondello	20	18	26	24	24	17	70	59
033	Brossasco	40	21	184	156	60	26	284	203
034	Busca	467	275	845	692	995	557	2.307	1.524
035	Camerana	15	5	63	58	65	35	143	98
036	Camo	43	20	14	12	6	4	63	36
037	Canale	115	78	546	412	580	298	1.241	788
038	Canosio	13	7	7	7	6	2	26	16
039	Caprauna	15	3	10	9	18	10	43	22
040	Caraglio	265	173	499	412	715	391	1.479	976
041	Caramagna Piemonte	106	68	338	254	182	103	626	425
042	Cardè	106	65	76	64	83	50	265	179
043	Carrù	83	54	444	332	428	249	955	635
044	Cartignano	8	3	9	8	19	13	36	24
045	Casalgrasso	39	30	177	136	134	74	350	240
046	Castagnito	57	29	212	148	159	89	428	266
047	Casteldelfino	24	18	14	13	25	14	63	45
048	Castellar	41	22	17	11	17	10	75	43
049	Castelletto Stura	84	41	92	80	104	63	280	184
050	Castelletto Uzzone	14	4	47	40	20	10	81	54
051	Castellinaldo	57	39	68	54	60	39	185	132
052	Castellino Tanaro	32	13	25	21	23	14	80	48
053	Castelmagno	12	7	6	6	15	9	33	22
054	Castelnuovo di Ceva	12	2	11	10	15	7	38	19
055	Castiglione Falletto	50	24	62	45	46	27	158	96
056	Castiglione Tinella	159	73	38	30	35	20	232	123
057	Castino	57	37	27	20	38	19	122	76
058	Cavallerleone	65	36	40	33	34	19	139	88
059	Cavallermaggiore	152	137	440	345	445	251	1.037	733
060	Celle di Macra	8	5	5	5	13	10	26	20
061	Centallo	341	277	477	410	562	332	1.380	1.019
062	Ceresole Alba	126	79	235	175	141	80	502	334
063	Cerreto Langhe	24	11	49	40	31	15	104	66
064	Cervasca	121	61	388	330	486	261	995	652
065	Cervere	87	56	180	142	153	80	420	278

**Tavola 5.6 segue - Popolazione residente attiva in condizione professionale per attività economica, sesso, classe di età (30-54 anni) e Comune**

COMUNI	AGRICOLTURA		INDUSTRIA		ALTRA ATTIVITÀ		TOTALE	
	MF	M	MF	M	MF	M	MF	M
066 Ceva	66	31	392	327	930	541	1.388	899
067 Cherasco	271	187	674	500	662	380	1.607	1.067
068 Chiusa di Pesio	140	80	272	221	374	218	786	519
069 Cigliè	14	10	8	7	7	4	29	21
070 Cissone	14	9	1	1	9	8	24	18
071 Clavesana	49	27	80	65	66	44	195	136
072 Corneliano d'Alba	36	25	186	149	177	92	399	266
073 Cortemilia	34	23	266	191	283	166	583	380
074 Cossano Belbo	141	76	63	49	79	46	283	171
075 Costigliole Saluzzo	102	55	370	318	264	129	736	502
076 Cravanzana	34	14	42	32	27	14	103	60
077 Crissolo	29	15	9	7	29	20	67	42
078 Cuneo	941	548	3.780	3.021	9.747	5.383	14.468	8.952
079 Demonte	97	51	211	192	238	117	546	360
080 Diano d'Alba	134	87	332	239	267	143	733	469
081 Dogliani	206	129	446	348	448	233	1.100	710
082 Dronero	163	91	744	590	787	408	1.694	1.089
083 Elva	21	10	3	2	8	7	32	19
084 Entracque	26	13	85	78	93	54	204	145
085 Envie	181	125	130	105	116	72	427	302
086 Farigliano	72	41	224	163	121	57	417	261
087 Faule	18	11	45	33	33	19	96	63
088 Feisoglio	26	7	59	44	28	15	113	66
089 Fossano	724	519	2.194	1.619	3.026	1.718	5.944	3.856
090 Frabosa Soprana	64	48	44	43	110	58	218	149
091 Frabosa Sottana	29	20	88	75	189	106	306	201
092 Frassinò	25	13	35	31	24	14	84	58
093 Gaiola	13	4	41	40	46	22	100	66
094 Gambaasca	18	12	37	27	21	10	76	49
095 Garessio	50	23	456	391	352	181	858	595
096 Genola	78	61	255	190	212	115	545	366
097 Gorzegno	38	12	41	33	22	14	101	59
098 Gottasecca	18	7	23	18	11	7	52	32
099 Govone	102	56	208	164	147	72	457	292
100 Grinzane Cavour	41	22	240	152	179	108	460	282
101 Guarene	117	59	300	218	270	146	687	423
102 Igliaio	9	8	3	3	7	6	19	17
103 Isasca	6	4	10	10	6	4	22	18
104 Lagnasco	146	113	80	57	66	36	292	206
105 La Morra	167	91	220	157	215	110	602	358
106 Lequio Berria	33	20	59	41	40	23	132	84
107 Lequio Tanaro	36	22	49	37	48	29	133	88
108 Lesegno	18	11	73	59	83	52	174	122
109 Levice	29	6	28	27	16	10	73	43
110 Limone Piemonte	36	28	86	75	321	177	443	280
111 Liso	9	5	23	21	21	12	53	38
112 Macra	1	-	6	6	7	5	14	11
113 Magliano Alfieri	49	22	165	124	132	69	346	215
114 Magliano Alpi	75	42	212	175	174	106	461	323
115 Mango	182	70	74	64	90	51	346	185
116 Manta	67	45	357	295	435	221	859	561
117 Marene	161	127	246	186	225	127	632	440
118 Margarita	56	40	116	93	125	68	297	201
119 Marmora	13	7	4	4	2	1	19	12
120 Marsaglia	29	17	21	19	22	13	72	49
121 Martiniana Po	50	26	77	54	43	29	170	109
122 Melle	29	15	30	22	33	17	92	54
123 Moiola	15	10	26	20	30	19	71	49
124 Mombarcaro	30	12	24	19	24	17	78	48
125 Mombasiglio	30	12	47	43	59	32	136	87
126 Monastero di Vasco	46	26	103	92	97	52	246	170
127 Monasterolo Casotto	16	7	6	5	9	5	31	17
128 Monasterolo di Savigliano	64	53	98	82	110	59	272	194
129 Monchiero	9	7	21	16	46	29	76	52
130 Mondovì	371	228	2.005	1.561	3.235	1.757	5.611	3.546



**Tavola 5.6 segue - Popolazione residente attiva in condizione professionale per attività economica, sesso, classe di età (30-54 anni) e Comune**

COMUNI	AGRICOLTURA		INDUSTRIA		ALTRA ATTIVITÀ		TOTALE		
	MF	M	MF	M	MF	M	MF	M	
131	Monesiglio	17	6	81	67	79	39	177	112
132	Monforte d'Alba	133	75	131	97	178	94	442	266
133	Montà	126	76	523	409	371	192	1.020	677
134	Montaldo di Mondovì	43	22	40	36	58	28	141	86
135	Montaldo Roero	47	24	87	63	51	32	185	119
136	Montanera	71	37	49	36	45	25	165	98
137	Montelupo Albese	21	15	42	30	26	12	89	57
138	Montemале di Cuneo	20	7	25	22	13	11	58	40
139	Monterosso Grana	33	20	36	31	45	26	114	77
140	Monteu Roero	100	61	132	109	107	59	339	229
141	Montezemolo	4	4	18	16	22	17	44	37
142	Monticello d'Alba	44	22	229	171	164	83	437	276
143	Moretta	129	85	539	369	363	207	1.031	661
144	Morozzo	111	82	132	101	168	87	411	270
145	Murazzano	48	37	50	41	71	33	169	111
146	Murello	73	42	93	77	57	31	223	150
147	Narzole	99	56	239	194	354	193	692	443
148	Neive	184	104	228	178	266	137	678	419
149	Neviglie	68	29	20	17	25	16	113	62
150	Niella Belbo	16	10	53	39	21	12	90	61
151	Niella Tanaro	29	25	96	76	82	50	207	151
152	Novello	58	33	63	48	77	38	198	119
153	Nucetto	5	3	37	30	63	37	105	70
154	Oncino	15	13	6	4	6	3	27	20
155	Ormea	32	16	221	180	214	107	467	303
156	Ostana	11	6	8	8	2	1	21	15
157	Paesana	133	74	324	263	304	170	761	507
158	Pagno	41	27	31	27	57	33	129	87
159	Pamparato	32	19	31	30	34	22	97	71
160	Paroldo	25	11	10	9	16	10	51	30
161	Perletto	46	20	28	24	19	14	93	58
162	Perlo	3	2	12	12	4	2	19	16
163	Peveo	279	147	406	350	528	298	1.213	795
164	Pezzolo Valle Uzzone	27	16	33	24	13	9	73	49
165	Pianfei	40	28	214	156	159	96	413	280
166	Piasco	62	37	432	333	181	82	675	452
167	Pietrapozzo	4	3	5	5	13	9	22	17
168	Piobesi d'Alba	10	10	148	103	132	69	290	182
169	Piozzo	35	26	72	53	84	47	191	126
170	Pocapaglia	50	26	305	239	205	119	560	384
171	Polonghera	39	22	157	126	105	54	301	202
172	Pontechianale	14	7	8	8	36	22	58	37
173	Pradives	15	6	31	30	42	20	88	56
174	Prazzo	29	12	19	18	30	22	78	52
175	Priero	7	2	36	35	39	23	82	60
176	Priocca	89	52	199	147	166	91	454	290
177	Priola	26	9	95	78	61	34	182	121
178	Prunetto	25	18	42	41	32	20	99	79
179	Racconigi	190	138	1.130	842	1.200	654	2.520	1.634
180	Revello	319	258	305	233	332	183	956	674
181	Rifreddo	79	46	95	71	59	31	233	148
182	Rittana	12	1	19	19	17	11	48	31
183	Roaschia	2	2	12	8	19	12	33	22
184	Roascio	7	5	5	5	3	2	15	12
185	Robilante	39	20	264	246	253	138	556	404
186	Roburent	35	22	33	29	75	42	143	93
187	Roccabruna	67	33	128	111	131	64	326	208
188	Rocca Cigliè	21	9	10	9	8	8	39	26
189	Rocca de' Baldi	127	84	120	95	124	69	371	248
190	Roccaforte Mondovì	57	42	230	181	185	102	472	325
191	Roccasparvera	37	10	59	54	59	37	155	101
192	Roccapione	47	19	359	312	292	164	698	495
193	Rocchetta Belbo	24	11	13	10	6	5	43	26
194	Roddi	40	22	144	105	136	76	320	203
195	Roddino	31	19	29	24	23	12	83	55

**Tavola 5.6 segue - Popolazione residente attiva in condizione professionale per attività economica, sesso, classe di età (30-54 anni) e Comune**

COMUNI	AGRICOLTURA		INDUSTRIA		ALTRA ATTIVITÀ		TOTALE	
	MF	M	MF	M	MF	M	MF	M
196 Rodello	19	12	89	69	115	46	223	127
197 Rossana	32	18	168	114	44	22	244	154
198 Ruffia	26	13	22	20	18	10	66	43
199 Sale delle Langhe	9	4	43	39	60	38	112	81
200 Sale San Giovanni	2	-	14	12	17	8	33	20
201 Saliceto	13	4	173	147	144	79	330	230
202 Salmour	25	19	48	43	46	27	119	89
203 Saluzzo	428	322	1.135	939	2.276	1.242	3.839	2.503
204 Sambuco	11	3	9	9	10	4	30	16
205 Sampeyre	80	47	87	75	126	68	293	190
206 San Benedetto Belbo	10	4	11	9	13	10	34	23
207 San Damiano Macra	19	10	49	45	41	24	109	79
208 Sanfrè	44	29	266	217	183	99	493	345
209 Sanfront	148	87	296	240	198	102	642	429
210 San Michele Mondovì	29	17	248	200	267	139	544	356
211 Sant'Albano Stura	144	111	179	132	178	103	501	346
212 Santa Vittoria d'Alba	23	10	334	247	280	165	637	422
213 Santo Stefano Belbo	287	167	331	260	419	225	1.037	652
214 Santo Stefano Roero	69	42	105	81	79	48	253	171
215 Savigliano	537	434	1.802	1.405	2.437	1.267	4.776	3.106
216 Scagnello	16	6	16	14	24	14	56	34
217 Scarnafigi	148	122	129	107	150	76	427	305
218 Serralunga d'Alba	49	32	34	21	32	20	115	73
219 Serravalle Langhe	15	9	31	28	25	13	71	50
220 Sinio	41	18	34	24	30	15	105	57
221 Somano	20	11	25	18	26	19	71	48
222 Sommariva del Bosco	113	83	747	581	544	301	1.404	965
223 Sommariva Perno	78	45	250	183	192	107	520	335
224 Stroppa	5	3	6	5	11	6	22	14
225 Tarantasca	173	99	155	135	138	81	466	315
226 Torre Bormida	15	5	35	21	11	3	61	29
227 Torre Mondovì	16	13	41	34	48	32	105	79
228 Torre San Giorgio	24	19	87	69	44	30	155	118
229 Torresina	2	1	4	3	4	3	10	7
230 Treiso	82	44	55	44	60	34	197	122
231 Trezzo Tinella	53	26	14	12	19	11	86	49
232 Trinità	105	80	154	118	144	85	403	283
233 Valdieri	17	4	87	79	94	59	198	142
234 Valgrana	73	28	71	64	58	24	202	116
235 Valloriate	10	3	17	17	13	10	40	30
236 Valmala	-	-	10	9	9	6	19	15
237 Venasca	37	15	205	158	124	70	366	243
238 Verduno	35	19	50	40	30	17	115	76
239 Vermante	37	26	123	116	182	104	342	246
240 Verzuolo	180	114	670	584	568	262	1.418	960
241 Vezza d'Alba	78	44	181	134	218	134	477	312
242 Vicoforte	57	39	296	241	340	184	693	464
243 Vignolo	36	19	169	132	236	138	441	289
244 Villafalletto	277	170	200	170	219	122	696	462
245 Villanova Mondovì	104	77	451	374	600	349	1.155	800
246 Villanova Solaro	62	54	70	61	47	30	179	145
247 Villar San Costanzo	78	35	137	112	97	51	312	198
248 Vinadio	28	18	68	67	76	35	172	120
249 Viola	15	10	38	35	47	27	100	72
250 Vottignasco	69	46	46	38	28	16	143	100
<b>TOTALE</b>	<b>18.907</b>	<b>11.635</b>	<b>52.935</b>	<b>41.294</b>	<b>63.398</b>	<b>34.724</b>	<b>135.240</b>	<b>87.653</b>

Tavola 5.6 segue - Popolazione residente attiva in condizione professionale per attività economica, sesso, classe di età (55 e più) e Comune

COMUNI	AGRICOLTURA		INDUSTRIA		ALTRA ATTIVITÀ		TOTALE		
	MF	M	MF	M	MF	M	MF	M	
001	Acceglio	15	11	2	2	6	2	23	15
002	Aisone	11	6	2	2	4	3	17	11
003	Alba	210	151	511	430	628	435	1.349	1.016
004	Albaretto della Torre	8	8	2	2	1	-	11	10
005	Alto	8	5	1	1	2	2	11	8
006	Argentera	-	-	1	1	5	3	6	4
007	Arguello	5	5	3	3	2	-	10	8
008	Bagnasco	14	11	18	16	24	13	56	40
009	Bagnolo Piemonte	114	88	70	68	42	28	226	184
010	Baldissero d'Alba	54	40	17	17	9	9	80	66
011	Barbaresco	54	40	6	6	7	2	67	48
012	Barge	237	173	92	81	96	65	425	319
013	Barolo	33	27	5	5	8	6	46	38
014	Bastia Mondovì	23	17	3	3	4	4	30	24
015	Battifollo	6	5	3	3	3	1	12	9
016	Beinette	40	31	24	24	33	22	97	77
017	Bellino	12	9	-	-	2	1	14	10
018	Belvedere Langhe	28	20	8	7	8	6	44	33
019	Bene Vagienna	93	83	32	29	48	30	173	142
020	Benevello	11	9	5	5	4	1	20	15
021	Bergolo	2	2	1	1	1	1	4	4
022	Bernezzo	53	38	32	29	25	10	110	77
023	Bonvicino	7	6	-	-	2	2	9	8
024	Borgomale	27	21	-	-	2	2	29	23
025	Borgo San Dalmazzo	43	30	118	110	202	131	363	271
026	Bosia	9	6	1	1	6	5	16	12
027	Bossolasco	16	13	8	7	8	8	32	28
028	Boves	141	97	99	96	135	93	375	286
029	Bra	144	121	344	312	485	324	973	757
030	Briaglia	14	8	3	3	5	3	22	14
031	Briga Alta	2	2	-	-	3	1	5	3
032	Brondello	15	14	-	-	2	2	17	16
033	Brossasco	32	24	15	15	6	5	53	44
034	Busca	250	187	85	78	125	78	460	343
035	Camerana	21	14	15	15	9	7	45	36
036	Camo	22	20	2	2	1	1	25	23
037	Canale	83	68	72	67	94	60	249	195
038	Canosio	8	6	1	1	-	-	9	7
039	Caprauna	7	4	3	3	3	3	13	10
040	Caraglio	130	97	58	58	70	39	258	194
041	Caramagna Piemonte	54	40	35	32	15	10	104	82
042	Cardè	35	28	3	3	8	4	46	35
043	Carrù	88	67	57	51	78	53	223	171
044	Cartignano	11	9	-	-	-	-	11	9
045	Casalgrasso	32	25	12	10	14	12	58	47
046	Castagnito	37	24	14	13	14	9	65	46
047	Casteldelfino	13	11	3	2	5	3	21	16
048	Castellar	20	16	1	1	7	6	28	23
049	Castelletto Stura	44	33	7	6	11	6	62	45
050	Castelletto Uzzone	10	7	13	13	8	7	31	27
051	Castellinaldo	52	47	7	6	10	7	69	60
052	Castellino Tanaro	6	4	3	3	5	4	14	11
053	Castelmagno	9	7	-	-	1	1	10	8
054	Castelnuovo di Ceva	2	1	2	2	1	1	5	4
055	Castiglione Falletto	28	16	5	5	2	2	35	23
056	Castiglione Tinella	97	66	6	5	4	2	107	73
057	Castino	43	32	5	5	9	6	57	43
058	Cavallerleone	43	35	1	1	5	5	49	41
059	Cavallermaggiore	98	86	71	61	64	42	233	189
060	Celle di Macra	6	5	2	2	1	1	9	8
061	Centallo	180	161	48	48	80	55	308	264
062	Ceresole Alba	54	44	30	28	18	13	102	85
063	Cerretto Langhe	12	9	5	5	4	3	21	17
064	Cervasca	72	49	58	56	44	32	174	137
065	Cervere	47	39	19	19	24	14	90	72

**Tavola 5.6 segue - Popolazione residente attiva in condizione professionale per attività economica, sesso, classe di età (55 e più) e Comune**

COMUNI	AGRICOLTURA		INDUSTRIA		ALTRA ATTIVITÀ		TOTALE		
	MF	M	MF	M	MF	M	MF	M	
066	Ceva	48	35	58	55	170	111	276	201
067	Cherasco	176	151	90	82	83	55	349	288
068	Chiusa di Pesio	78	53	31	29	52	33	161	115
069	Cigliè	3	2	2	2	2	2	7	6
070	Cisone	18	16	-	-	1	1	19	17
071	Clavesana	69	56	4	4	12	7	85	67
072	Corneliano d'Alba	60	51	31	27	31	19	122	97
073	Cortemilia	54	49	50	45	76	41	180	135
074	Cossano Belbo	97	71	8	7	12	11	117	89
075	Costigliole Saluzzo	55	42	29	27	46	28	130	97
076	Cravanzana	18	15	3	2	4	3	25	20
077	Crissolo	16	13	3	2	15	7	34	22
078	Cuneo	431	320	446	394	1.250	863	2.127	1.577
079	Demonte	82	51	25	24	45	25	152	100
080	Diano d'Alba	91	69	33	31	33	25	157	125
081	Dogliani	120	95	75	66	90	61	285	222
082	Dronero	98	71	75	66	124	78	297	215
083	Elva	14	12	-	-	1	-	15	12
084	Entracque	14	13	10	10	19	12	43	35
085	Envie	87	72	18	15	12	8	117	95
086	Farigliano	52	43	33	29	18	14	103	86
087	Faule	11	9	6	6	3	2	20	17
088	Feisoglio	32	20	6	5	6	5	44	30
089	Fossano	420	363	242	214	383	281	1.045	858
090	Frabosa Soprana	36	26	12	12	21	15	69	53
091	Frabosa Sottana	27	23	12	12	22	14	61	49
092	Frassinò	21	11	4	4	4	-	29	15
093	Gaiola	7	3	6	6	1	1	14	10
094	Gambasca	14	9	-	-	-	-	14	9
095	Gareasio	48	37	46	45	66	41	160	123
096	Genola	27	23	25	23	26	17	78	63
097	Gorzegno	24	13	5	4	3	3	32	20
098	Gottasecca	1	1	5	5	2	1	8	7
099	Govone	75	55	26	25	26	21	127	101
100	Grinzane Cavour	17	11	32	26	27	20	76	57
101	Guarene	89	70	32	32	30	22	151	124
102	Igliano	5	5	-	-	-	-	5	5
103	Isasca	8	8	1	1	1	-	10	9
104	Lagnasco	41	36	13	11	13	10	67	57
105	La Morra	106	85	44	37	35	18	185	140
106	Lequio Berria	29	25	7	7	8	4	44	36
107	Lequio Tanaro	21	14	7	6	6	5	34	25
108	Lesegno	10	6	11	10	12	7	33	23
109	Levice	19	11	3	3	-	-	22	14
110	Limone Piemonte	16	11	16	13	59	30	91	54
111	Lisio	9	7	4	4	2	1	15	12
112	Macra	-	-	-	-	2	1	2	1
113	Magliano Alfieri	52	35	19	17	14	11	85	63
114	Magliano Alpi	74	59	25	23	32	20	131	102
115	Mango	99	67	15	13	14	11	128	91
116	Marit	36	26	35	35	22	16	93	77
117	Marene	67	59	22	22	31	16	120	97
118	Margarita	36	31	16	14	15	9	67	54
119	Marmora	15	8	1	1	-	-	16	9
120	Marsaglia	34	27	2	2	9	5	45	34
121	Martiniana Po	42	31	7	6	3	2	52	39
122	Melle	20	13	6	6	7	6	33	25
123	Moiola	8	6	7	7	5	4	20	17
124	Mombarcaro	25	19	3	2	4	2	32	23
125	Mombasiglio	22	13	6	6	7	7	35	26
126	Monastero di Vasco	21	15	17	17	9	8	47	40
127	Monasterolo Casotto	8	6	2	2	4	3	14	11
128	Monasterolo di Savigliano	38	36	13	11	13	8	64	55
129	Monchiero	18	16	11	10	6	5	35	31
130	Mondovì	290	223	243	221	418	288	951	732

**Tavola 5.6 segue - Popolazione residente attiva in condizione professionale per attività economica, sesso, classe di età (55 e più) e Comune**

COMUNI	AGRICOLTURA		INDUSTRIA		ALTRA ATTIVITÀ		TOTALE		
	MF	M	MF	M	MF	M	MF	M	
131	Monesiglio	11	7	12	11	21	11	44	29
132	Monforte d'Alba	131	97	26	23	35	21	192	141
133	Montà	89	62	46	44	53	35	188	141
134	Montaldo di Mondovì	31	17	9	8	8	5	48	30
135	Montaldo Roero	60	41	22	18	10	7	92	66
136	Montanera	54	44	5	4	11	8	70	56
137	Montelupo Albese	15	13	3	3	2	1	20	17
138	Monteremale di Cuneo	15	11	1	1	-	-	16	12
139	Monterosso Grana	12	10	12	10	11	6	35	26
140	Monteu Roero	89	65	16	16	7	6	112	87
141	Montezemolo	14	13	3	3	5	2	22	18
142	Monticello d'Alba	42	34	24	20	27	19	93	73
143	Moretta	74	63	57	49	33	21	164	133
144	Morozzo	76	67	17	16	37	28	130	111
145	Murazzano	55	45	8	8	16	13	79	66
146	Murello	42	37	10	10	6	6	58	53
147	Narzole	74	61	46	42	76	52	196	155
148	Neive	149	104	27	26	34	26	210	156
149	Neviglie	45	30	2	2	2	2	49	34
150	Niella Belbo	16	14	4	4	12	5	32	23
151	Niella Tanaro	16	14	14	13	16	10	46	37
152	Novello	54	35	10	10	8	4	72	49
153	Nucetto	5	5	11	11	10	7	26	23
154	Oncino	6	4	-	-	2	1	8	5
155	Ormea	22	11	34	33	49	27	105	71
156	Ostana	6	6	2	2	5	3	13	11
157	Paesana	78	67	37	35	46	33	161	135
158	Pagno	37	32	4	4	9	6	50	42
159	Pamparato	31	23	4	4	14	10	49	37
160	Paroldo	13	8	2	2	3	1	18	11
161	Perletto	22	16	5	5	3	3	30	24
162	Perlo	7	7	1	1	4	3	12	11
163	Peeveragno	145	105	42	39	68	46	255	190
164	Pezzolo Valle Uzzone	19	18	7	7	2	2	28	27
165	Pianfei	49	41	16	16	16	9	81	66
166	Piasco	23	18	30	27	22	11	75	56
167	Pietraporzio	1	1	1	1	9	5	11	7
168	Piobesi d'Alba	14	13	15	14	6	5	35	32
169	Piozzo	36	30	13	12	9	6	58	48
170	Pocapaglia	35	32	35	32	23	15	93	79
171	Polonghera	25	19	14	14	16	12	55	45
172	Pontechianale	11	8	2	2	2	2	15	12
173	Pradlevés	7	3	2	2	4	2	13	7
174	Prazzo	14	5	1	1	4	4	19	10
175	Priero	9	4	6	5	5	4	20	13
176	Priocca	77	55	22	20	20	8	119	83
177	Priola	18	10	14	12	8	6	40	28
178	Prunetto	13	10	10	8	5	4	28	22
179	Racconigi	97	74	96	91	125	77	318	242
180	Revello	153	133	34	28	61	41	248	202
181	Rifreddo	32	19	13	10	7	4	52	33
182	Rittana	5	3	2	2	6	3	13	8
183	Roaschia	7	7	-	-	5	4	12	11
184	Roascio	9	8	1	1	-	-	10	9
185	Robilante	21	15	27	25	34	19	82	59
186	Roburent	19	14	4	4	8	5	31	23
187	Roccabruna	32	22	11	10	11	9	54	41
188	Rocca Cigliè	18	16	2	2	-	-	20	18
189	Rocca de' Baldi	85	72	8	8	21	13	114	93
190	Roccaforte Mondovì	39	33	24	24	32	22	95	79
191	Roccasparvera	13	7	11	11	3	2	27	20
192	Roccavione	31	20	25	22	46	32	102	74
193	Rocchetta Belbo	9	7	2	2	3	2	14	11
194	Roddi	27	25	9	9	11	5	47	39
195	Roddino	38	34	4	4	3	3	45	41

**Tavola 5.6 segue - Popolazione residente attiva in condizione professionale per attività economica, sesso, classe di età (55 e più) e Comune**

COMUNI	AGRICOLTURA		INDUSTRIA		ALTRA ATTIVITÀ		TOTALE	
	MF	M	MF	M	MF	M	MF	M
196 Rodello	20	16	16	15	10	8	46	39
197 Rossana	23	15	12	11	4	1	39	27
198 Ruffia	17	13	2	1	2	1	21	15
199 Sale delle Langhe	1	1	8	7	9	6	18	14
200 Sale San Giovanni	10	5	3	3	-	-	13	8
201 Saliceto	8	4	29	29	11	5	48	38
202 Salmour	28	28	8	7	4	3	40	38
203 Saluzzo	225	180	142	125	330	221	697	526
204 Sambuco	5	4	1	1	2	1	8	6
205 Sampeyre	36	19	13	13	24	11	73	43
206 San Benedetto Belbo	14	11	3	3	6	5	23	19
207 San Damiano Macra	16	12	6	6	8	6	30	24
208 Sanfrè	27	19	47	45	25	13	99	77
209 Sanfront	87	65	33	30	31	14	151	109
210 San Michele Mondovì	27	19	21	20	35	23	83	62
211 Sant'Albano Stura	62	52	13	12	18	12	93	76
212 Santa Vittoria d'Alba	28	23	22	22	27	17	77	62
213 Santo Stefano Belbo	205	151	64	58	66	51	335	260
214 Santo Stefano Roero	60	52	14	10	15	6	89	68
215 Savigliano	308	273	189	177	292	197	789	647
216 Scagnello	7	5	3	3	1	1	11	9
217 Scarnafigi	61	54	25	23	10	10	96	87
218 Serralunga d'Alba	26	22	2	2	4	2	32	26
219 Serravalle Langhe	15	9	4	4	9	5	28	18
220 Sinio	64	43	5	4	7	4	76	51
221 Somano	21	19	5	4	6	4	32	27
222 Sommariva del Bosco	50	45	78	75	51	34	179	154
223 Sommariva Perno	89	69	25	24	33	19	147	112
224 Stroppa	2	2	-	-	2	-	4	2
225 Tarantasca	68	54	10	9	16	14	94	77
226 Torre Bormida	7	6	3	3	2	1	12	10
227 Torre Mondovì	5	5	8	8	7	6	20	19
228 Torre San Giorgio	17	15	6	5	9	8	32	28
229 Torresina	2	2	2	2	1	1	5	5
230 Treiso	39	25	6	6	2	1	47	32
231 Trezzo Tinella	62	45	1	1	3	2	66	48
232 Trinità	88	73	12	10	25	17	125	100
233 Valdieri	10	3	11	11	24	18	45	32
234 Valgrana	66	39	9	9	8	4	83	52
235 Valloriate	11	6	7	7	7	3	25	16
236 Valmala	7	5	1	1	-	-	8	6
237 Venasca	27	21	25	24	21	15	73	60
238 Verduno	17	14	8	7	3	2	28	23
239 Vermante	17	14	15	15	19	9	51	38
240 Verzuolo	113	81	66	56	71	46	250	183
241 Vezza d'Alba	73	67	21	20	28	17	122	104
242 Vicoforte	38	29	40	38	32	17	110	84
243 Vignolo	19	12	19	18	23	17	61	47
244 Villafalletto	91	66	30	29	43	26	164	121
245 Villanova Mondovì	69	58	38	36	57	43	164	137
246 Villanova Solaro	19	19	14	13	5	4	38	36
247 Villar San Costanzo	35	22	10	10	8	6	53	38
248 Vinadio	15	10	9	9	13	6	37	25
249 Viola	9	4	5	4	8	4	22	12
250 Vottignasco	28	22	3	2	2	1	33	25
<b>TOTALE</b>	<b>11.810</b>	<b>9.141</b>	<b>6.257</b>	<b>5.713</b>	<b>8.668</b>	<b>5.782</b>	<b>26.735</b>	<b>20.636</b>

Tavola 5.7 - Imprenditori e liberi professionisti per attività economica, sesso e Comune

COMUNI	AGRICOLTURA		INDUSTRIA		ALTRA ATTIVITÀ		TOTALE		
	MF	M	MF	M	MF	M	MF	M	
001	Acceglio	1	1	1	1	1	1	3	3
002	Aisone	-	-	3	3	5	4	8	7
003	Alba	63	50	289	229	619	439	971	718
004	Albaretto della Torre	4	4	-	-	2	1	6	5
005	Alto	-	-	-	-	-	-	-	-
006	Argentera	-	-	1	1	-	-	1	1
007	Arguello	1	1	-	-	7	3	8	4
008	Bagnasco	-	-	8	6	13	8	21	14
009	Bagnolo Piemonte	1	-	22	18	49	37	72	55
010	Baldissero d'Alba	3	3	5	4	5	4	13	11
011	Barbaresco	9	7	3	3	14	10	26	20
012	Barge	71	58	68	65	63	49	202	172
013	Barolo	11	9	4	4	12	10	27	23
014	Bastia Mondovì	3	3	7	6	7	5	17	14
015	Battifollo	-	-	-	-	5	2	5	2
016	Beinette	10	6	7	7	35	30	52	43
017	Bellino	1	1	-	-	-	-	1	1
018	Belvedere Langhe	-	-	2	2	1	1	3	3
019	Bene Vagienna	10	6	18	14	37	29	65	49
020	Benevello	2	2	6	5	6	6	14	13
021	Bergolo	-	-	-	-	-	-	-	-
022	Berzezzo	9	6	16	10	24	21	49	37
023	Bonvicino	-	-	-	-	-	-	-	-
024	Borgomale	2	1	1	1	-	-	3	2
025	Borgo San Dalmazzo	15	9	102	84	222	150	339	243
026	Bosia	1	1	4	4	-	-	5	5
027	Bossolasco	1	-	12	10	12	10	25	20
028	Boves	46	36	64	59	111	83	221	178
029	Bra	46	38	181	149	493	365	720	552
030	Briaglia	8	4	1	-	2	2	11	6
031	Briga Alta	-	-	1	1	2	1	3	2
032	Brondello	1	-	1	1	2	2	4	3
033	Brossasco	-	-	17	16	8	7	25	23
034	Busca	24	16	52	46	139	111	215	173
035	Camerana	2	1	2	2	4	3	8	6
036	Carno	-	-	-	-	1	1	1	1
037	Canale	16	14	41	32	70	58	127	104
038	Canosio	-	-	-	-	-	-	-	-
039	Caprauna	-	-	4	4	-	-	4	4
040	Caraglio	25	18	31	20	66	53	122	91
041	Caramagna Piemonte	8	6	30	24	27	18	65	48
042	Cardè	-	-	4	4	4	3	8	7
043	Carrù	9	8	40	33	53	36	102	77
044	Cartignano	2	1	3	3	4	3	9	7
045	Casalgrasso	11	8	11	9	32	24	54	41
046	Castagnito	8	5	13	13	25	18	46	36
047	Casteldefino	-	-	1	1	4	3	5	4
048	Castellar	3	2	1	-	4	4	8	6
049	Castelletto Stura	3	2	1	1	8	6	12	9
050	Castelletto Uzzone	-	-	-	-	-	-	-	-
051	Castellinaldo	2	2	6	5	11	8	19	15
052	Castellino Tanaro	1	1	1	1	1	1	3	3
053	Castelmagno	-	-	1	1	3	2	4	3
054	Castelnuovo di Ceva	-	-	1	1	2	2	3	3
055	Castiglione Falletto	7	7	10	10	7	4	24	21
056	Castiglione Tinella	3	3	4	3	6	3	13	9
057	Castino	3	2	2	1	5	3	10	6
058	Cavallerleone	2	2	1	1	2	1	5	4
059	Cavallermaggiore	5	4	15	12	43	37	63	53
060	Celle di Macra	1	1	-	-	-	-	1	1
061	Centallo	79	68	37	34	82	60	198	162
062	Ceresole Alba	4	2	13	8	13	8	30	18
063	Cerreto Langhe	2	1	4	3	4	2	10	6
064	Cervasca	13	8	40	36	57	41	110	85
065	Cervere	5	4	3	3	13	8	21	15

Tavola 5.7 segue - Imprenditori e liberi professionisti per attività economica, sesso e Comune

COMUNI	AGRICOLTURA		INDUSTRIA		ALTRA ATTIVITÀ		TOTALE		
	MF	M	MF	M	MF	M	MF	M	
066	Ceva	4	3	31	30	78	58	113	91
067	Cherasco	18	15	47	39	106	81	171	135
068	Chiusa di Pesio	11	6	9	8	33	21	53	35
069	Cigliè	-	-	-	-	1	1	1	1
070	Cissone	3	3	-	-	1	1	4	4
071	Clavesana	12	9	6	6	4	2	22	17
072	Corneliano d'Alba	2	1	17	17	24	17	43	35
073	Cortemilia	-	-	25	17	44	37	69	54
074	Cossano Belbo	31	26	7	7	13	9	51	42
075	Costigliole Saluzzo	3	2	19	19	48	34	70	55
076	Cravanzana	40	23	2	1	5	5	47	29
077	Crissolo	6	5	-	-	8	5	14	10
078	Cuneo	119	88	283	234	1.195	867	1.597	1.189
079	Demonte	5	3	12	9	14	10	31	22
080	Diano d'Alba	17	14	34	29	52	43	103	86
081	Dogliani	10	9	43	36	46	34	99	79
082	Dronero	4	4	45	37	96	73	145	114
083	Elva	2	1	2	1	-	-	4	2
084	Entracque	-	-	4	4	13	8	17	12
085	Envie	3	2	10	6	4	4	17	12
086	Farigliano	6	5	21	17	15	7	42	29
087	Faule	5	4	3	2	6	5	14	11
088	Feisoglio	4	1	2	2	3	3	9	6
089	Fossano	52	41	136	119	325	258	513	418
090	Frabosa Soprana	2	2	5	5	19	15	26	22
091	Frabosa Sottana	1	1	12	12	29	16	42	29
092	Frassino	-	-	4	4	2	1	6	5
093	Gaiola	-	-	1	1	1	1	2	2
094	Gambasca	-	-	1	1	1	-	2	1
095	Gareggio	6	4	19	14	47	25	72	43
096	Genola	13	12	21	17	32	23	66	52
097	Gorzegno	1	-	4	3	1	1	6	4
098	Gottasecca	-	-	-	-	1	1	1	1
099	Govone	14	11	10	9	15	13	39	33
100	Grinzane Cavour	1	1	17	14	23	16	41	31
101	Guarene	25	19	26	24	41	33	92	76
102	Igiano	1	1	-	-	-	-	1	1
103	Isasca	-	-	1	1	-	-	1	1
104	Lagnasco	6	5	6	6	6	6	18	17
105	La Morra	38	26	26	19	44	32	108	77
106	Lequio Berria	15	13	1	-	7	7	23	20
107	Lequio Tanaro	8	6	11	10	7	5	26	21
108	Lesegno	-	-	3	2	2	2	5	4
109	Levice	-	-	-	-	-	-	-	-
110	Limone Piemonte	2	1	16	13	53	31	71	45
111	Lisio	1	-	-	-	-	-	1	-
112	Macra	-	-	2	2	-	-	2	2
113	Magliano Alfieri	5	3	10	10	17	15	32	28
114	Magliano Alpi	17	15	21	18	25	19	63	52
115	Mango	11	5	11	10	27	23	49	38
116	Manta	11	10	16	15	55	40	82	65
117	Marene	16	13	30	28	41	32	87	73
118	Margarita	7	5	5	4	3	3	15	12
119	Marmora	-	-	2	2	2	2	4	4
120	Marsaglia	1	1	-	-	-	-	1	1
121	Martiniana Po	2	1	9	7	5	3	16	11
122	Melle	-	-	1	1	2	1	3	2
123	Moiola	3	3	5	3	4	3	12	9
124	Mombarcaro	-	-	-	-	2	2	2	2
125	Mombasiglio	2	1	-	-	1	-	3	1
126	Monastero di Vasco	5	4	5	5	9	7	19	16
127	Monasterolo Casotto	-	-	-	-	2	1	2	1
128	Monasterolo di Savigliano	10	7	14	10	19	14	43	31
129	Monchiero	2	2	4	4	5	4	11	10
130	Mondovì	65	49	143	113	400	306	608	468



Tavola 5.7 segue - Imprenditori e liberi professionisti per attività economica, sesso e Comune

COMUNI	AGRICOLTURA		INDUSTRIA		ALTRA ATTIVITÀ		TOTALE	
	MF	M	MF	M	MF	M	MF	M
131 Monesiglio	7	4	4	3	8	3	19	10
132 Monforte d'Alba	6	6	6	6	27	25	39	37
133 Montà	5	5	30	28	34	22	69	55
134 Montaldo di Mondovì	-	-	1	1	3	2	4	3
135 Montaldo Roero	1	1	5	5	9	6	15	12
136 Montanera	-	-	2	2	4	2	6	4
137 Montelupo Albese	2	2	5	2	4	1	11	5
138 Monternale di Cuneo	1	1	2	2	-	-	3	3
139 Monterosso Grana	-	-	3	3	1	1	4	4
140 Monte Roero	5	3	8	6	12	8	25	17
141 Montezemolo	2	2	4	4	6	3	12	9
142 Monticello d'Alba	11	10	16	14	19	14	46	38
143 Moretta	32	23	23	21	37	29	92	73
144 Morozzo	16	12	13	12	18	13	47	37
145 Murazzano	-	-	5	5	3	2	8	7
146 Murello	16	15	11	10	7	4	34	29
147 Narzole	5	4	22	20	48	36	75	60
148 Neive	45	31	21	21	42	36	108	88
149 Neviglie	3	1	2	2	2	1	7	4
150 Niella Belbo	-	-	1	1	3	1	4	2
151 Niella Tanaro	2	2	1	1	5	4	8	7
152 Novello	5	4	4	4	7	5	16	13
153 Nucetto	-	-	5	5	3	2	8	7
154 Oncino	-	-	1	1	-	-	1	1
155 Ormea	4	2	6	6	28	19	38	27
156 Ostana	-	-	1	1	-	-	1	1
157 Paesana	5	3	23	22	32	28	60	53
158 Pagno	-	-	1	1	7	6	8	7
159 Pamparato	6	6	4	4	10	9	20	19
160 Paroldo	1	1	-	-	1	1	2	2
161 Perletto	-	-	2	2	-	-	2	2
162 Perlo	1	1	-	-	-	-	1	1
163 Peveragno	34	26	26	22	90	59	150	107
164 Pezzolo Valle Uzzone	1	1	2	2	1	1	4	4
165 Pianfei	9	7	21	19	14	7	44	33
166 Piasco	8	4	16	13	19	14	43	31
167 Pietraporzio	-	-	-	-	3	2	3	2
168 Piobesi d'Alba	4	3	18	13	22	15	44	31
169 Piozzo	2	2	5	5	7	5	14	12
170 Pocapaglia	3	3	22	17	22	15	47	35
171 Polonghera	6	3	13	12	19	13	38	28
172 Pontechianale	8	7	3	3	5	4	16	14
173 Pradleves	1	-	-	-	2	1	3	1
174 Prazzo	-	-	-	-	1	1	1	1
175 Priero	-	-	6	6	9	7	15	13
176 Priocca	8	7	22	22	11	7	41	36
177 Priola	-	-	6	5	5	4	11	9
178 Prunetto	1	-	2	1	1	-	4	1
179 Racconigi	21	19	64	58	117	92	202	169
180 Revello	55	53	25	19	40	32	120	104
181 Riffreddo	5	4	5	3	2	1	12	8
182 Rittana	1	-	-	-	-	-	1	-
183 Roaschia	-	-	-	-	1	1	1	1
184 Roascio	-	-	-	-	-	-	-	-
185 Robilante	3	1	4	3	23	15	30	19
186 Roburent	2	2	1	1	9	7	12	10
187 Roccabruna	4	3	10	10	10	7	24	20
188 Rocca Cigliè	-	-	-	-	1	1	1	1
189 Rocca de' Baldi	31	24	3	3	13	11	47	38
190 Roccaforte Mondovì	3	2	14	12	24	19	41	33
191 Roccasparvera	3	2	2	2	1	-	6	4
192 Roccavione	4	2	18	14	33	22	55	38
193 Rocchetta Belbo	-	-	7	7	2	1	9	8
194 Roddi	7	5	9	7	23	18	39	30
195 Roddino	3	1	2	2	-	-	5	3

**Tavola 5.7 segue - Imprenditori e liberi professionisti per attività economica, sesso e Comune**

COMUNI	AGRICOLTURA		INDUSTRIA		ALTRA ATTIVITÀ		TOTALE		
	MF	M	MF	M	MF	M	MF	M	
196	Rodello	5	4	7	6	15	8	27	18
197	Rossana	-	-	6	6	3	2	9	8
198	Ruffia	1	1	2	2	2	2	5	5
199	Sale delle Langhe	1	-	2	2	7	4	10	6
200	Sale San Giovanni	-	-	2	2	-	-	2	2
201	Saliceto	4	1	13	10	15	9	32	20
202	Salmour	1	1	10	8	5	5	16	14
203	Saluzzo	56	46	93	84	333	269	482	399
204	Sambuco	-	-	-	-	-	-	-	-
205	Sampeyre	21	15	9	8	10	8	40	31
206	San Benedetto Belbo	-	-	-	-	2	2	2	2
207	San Damiano Macra	1	-	3	2	6	4	10	6
208	Sanfrè	5	4	28	24	18	11	51	39
209	Sanfront	7	6	19	17	20	13	46	36
210	San Michele Mondovì	7	4	14	9	23	16	44	29
211	San't Albano Stura	9	9	8	6	23	17	40	32
212	Santa Vittoria d'Alba	14	10	18	18	39	25	71	53
213	Santo Stefano Belbo	26	21	37	30	51	40	114	91
214	Santo Stefano Roero	3	3	9	6	11	9	23	18
215	Savigliano	83	66	138	125	318	239	539	430
216	Scagnello	-	-	-	-	-	-	-	-
217	Scarnafigi	39	36	19	16	26	15	84	67
218	Serralunga d'Alba	6	4	3	2	1	-	10	6
219	Serravalle Langhe	5	3	1	1	3	3	9	7
220	Sinio	-	-	-	-	5	3	5	3
221	Somano	-	-	1	-	1	1	2	1
222	Sommariva del Bosco	10	7	51	45	56	40	117	92
223	Sommariva Perno	23	15	11	9	24	18	58	42
224	Stroppio	1	-	-	-	1	-	2	-
225	Tarantasca	14	10	4	4	18	12	36	26
226	Torre Bormida	7	2	1	-	1	1	9	3
227	Torre Mondovì	-	-	3	3	4	4	7	7
228	Torre San Giorgio	5	5	17	15	15	11	37	31
229	Torresina	-	-	-	-	-	-	-	-
230	Treiso	5	3	11	10	9	7	25	20
231	Trezzo Tinella	9	8	1	1	2	2	12	11
232	Trinità	15	13	20	17	15	13	50	43
233	Valdieri	1	1	2	2	6	3	9	6
234	Valgrana	-	-	1	1	3	3	4	4
235	Valloriate	-	-	-	-	2	1	2	1
236	Valmala	-	-	-	-	-	-	-	-
237	Venasca	3	1	11	9	9	5	23	15
238	Verduno	-	-	1	-	2	2	3	2
239	Vernante	1	-	5	5	17	10	23	15
240	Verzuolo	63	50	39	35	69	54	171	139
241	Veza d'Alba	9	8	11	10	23	20	43	38
242	Vicoforte	4	3	23	19	39	25	66	47
243	Vignolo	4	3	6	5	26	19	36	27
244	Villafalletto	15	10	21	19	37	32	73	61
245	Villanova Mondovì	13	13	33	29	62	47	108	89
246	Villanova Solaro	1	1	9	9	3	1	13	11
247	Villar San Costanzo	60	38	4	4	14	9	78	51
248	Vinadio	-	-	5	5	6	3	11	8
249	Viola	1	-	5	5	5	3	11	8
250	Vottignasco	2	-	4	4	5	4	11	8
<b>TOTALE</b>		<b>2.173</b>	<b>1.663</b>	<b>3.735</b>	<b>3.186</b>	<b>7.851</b>	<b>5.806</b>	<b>13.759</b>	<b>10.655</b>

Tavola 5.8 - Lavoratori in proprio per attività economica, sesso e Comune

COMUNI	AGRICOLTURA		INDUSTRIA		ALTRA ATTIVITÀ		TOTALE	
	MF	M	MF	M	MF	M	MF	M
001 Acceglio	33	21	3	2	12	7	48	30
002 Aisone	32	10	4	3	7	4	43	17
003 Alba	355	246	722	615	1.257	805	2.334	1.666
004 Albaretto della Torre	9	9	6	6	9	8	24	23
005 Aito	10	7	1	1	1	1	12	9
006 Argentera	3	2	3	3	10	3	16	8
007 Arguello	15	12	3	3	10	4	28	19
008 Bagnasco	22	12	18	15	37	18	77	45
009 Bagnolo Piemonte	374	218	264	249	200	118	838	585
010 Baldissero d'Alba	115	72	36	32	40	25	191	129
011 Barbaresco	74	57	19	18	20	13	113	88
012 Barge	540	378	229	198	289	181	1.058	757
013 Barolo	46	37	15	12	22	16	83	65
014 Bastia Mondovì	48	31	11	11	15	10	74	52
015 Battifollo	12	9	4	4	6	3	22	16
016 Beinette	99	77	82	77	119	74	300	228
017 Bellino	48	31	1	1	-	-	49	32
018 Belvedere Langhe	40	32	13	11	13	7	66	50
019 Bene Vagienna	217	186	87	80	121	76	425	342
020 Benevello	26	19	15	13	10	3	51	35
021 Bergolo	8	6	-	-	1	1	9	7
022 Berzezzo	84	46	102	95	94	59	280	200
023 Bonvicino	18	11	3	3	4	1	25	15
024 Borgomale	40	31	9	7	5	5	54	43
025 Borgo San Dalmazzo	88	53	289	244	566	343	943	640
026 Bosia	17	12	3	2	11	8	31	22
027 Bossolasco	32	24	15	13	21	13	68	50
028 Boves	298	186	278	247	363	226	939	659
029 Bra	353	271	740	615	1.103	661	2.196	1.547
030 Briaglia	23	14	2	1	8	5	33	20
031 Briga Alta	5	4	-	-	4	2	9	6
032 Brondello	32	32	7	7	11	9	50	48
033 Brossasco	80	51	47	43	44	26	171	120
034 Busca	546	422	186	165	438	261	1.170	848
035 Camerana	30	19	7	7	17	11	54	37
036 Camo	61	44	-	-	5	4	66	48
037 Canale	161	136	135	118	248	150	544	404
038 Canosio	22	15	2	2	3	1	27	18
039 Caprauna	19	7	1	-	4	1	24	8
040 Caraglio	348	250	174	153	285	178	807	581
041 Caramagna Piemonte	110	92	89	84	84	56	283	232
042 Cardè	102	94	43	42	44	33	189	169
043 Carrù	134	102	155	145	235	154	524	401
044 Cartignano	16	11	-	-	6	2	22	13
045 Casalgrasso	53	44	42	38	59	36	154	118
046 Castagnito	69	45	38	34	61	43	168	122
047 Casteldelfino	30	29	3	3	13	8	46	40
048 Castellar	50	31	6	5	6	4	62	40
049 Castelletto Stura	105	70	33	30	44	27	182	127
050 Castelletto Uzzone	24	14	17	15	8	6	49	35
051 Castellinaldo	99	85	15	12	22	14	136	111
052 Castellino Tanaro	30	16	9	9	11	4	50	29
053 Castelmaderno	28	21	-	-	12	5	40	26
054 Castelnuovo di Ceva	14	3	1	1	3	1	18	5
055 Castiglione Falletto	59	32	18	16	17	12	94	60
056 Castiglione Tinella	159	129	12	12	8	3	179	144
057 Castino	80	66	12	10	19	11	111	87
058 Cavallerleone	64	59	17	15	17	14	98	88
059 Cavallermaggiore	282	257	135	124	162	95	579	476
060 Celle di Macra	15	10	7	7	3	2	25	19
061 Centallo	433	393	118	111	282	182	833	686
062 Ceresole Alba	148	128	62	56	72	51	282	235
063 Cerreto Langhe	31	18	12	11	9	6	52	35
064 Cervasca	157	95	121	100	132	89	410	284
065 Cervere	123	101	55	50	81	51	259	202

Tavola 5.8 segue - Lavoratori in proprio per attività economica, sesso e Comune

COMUNI	AGRICOLTURA		INDUSTRIA		ALTRA ATTIVITÀ		TOTALE		
	MF	M	MF	M	MF	M	MF	M	
066	Ceva	93	56	127	114	291	180	511	350
067	Cherasco	405	329	206	186	261	168	872	683
068	Chiusa di Pesio	199	137	115	105	172	110	486	352
069	Cigliè	21	17	4	4	1	-	26	21
070	Cissole	25	18	1	1	5	5	31	24
071	Clavesana	87	71	19	16	25	18	131	105
072	Corneliano d'Alba	101	87	62	56	105	61	268	204
073	Cortemilia	93	79	96	87	149	88	338	254
074	Cossano Belbo	198	136	25	23	42	29	265	188
075	Costigliole Saluzzo	113	89	86	77	126	77	325	243
076	Cravanzana	5	3	8	8	8	4	21	15
077	Crissolo	27	20	2	2	23	13	52	35
078	Cuneo	1.169	802	864	755	2.158	1.290	4.191	2.847
079	Demonte	147	88	43	37	93	48	283	173
080	Diano d'Alba	173	135	94	86	118	77	385	298
081	Dogliani	245	197	171	135	195	117	611	449
082	Dronero	192	139	188	169	298	186	678	494
083	Elva	44	26	-	-	2	-	46	26
084	Entracque	35	23	16	15	56	23	107	61
085	Ernie	214	180	41	38	59	43	314	261
086	Farigliano	103	72	54	44	57	35	214	151
087	Faule	21	17	10	8	15	7	46	32
088	Feisoglio	37	19	13	11	20	12	70	42
089	Fossano	926	830	530	478	985	627	2.441	1.935
090	Frabosa Soprana	99	70	26	24	51	31	176	125
091	Frabosa Sottana	51	42	35	33	80	41	166	116
092	Frassino	47	25	12	11	11	4	70	40
093	Gaiola	20	8	7	7	19	6	46	21
094	Gambasca	27	19	9	7	9	5	45	31
095	Gareggio	73	50	68	54	140	75	281	179
096	Genola	92	80	62	58	112	69	266	207
097	Gorzegno	59	24	12	10	10	6	81	40
098	Gottasecca	18	7	3	1	4	1	25	9
099	Govone	143	92	38	34	66	38	247	164
100	Grinzane Cavour	30	20	53	46	100	68	183	134
101	Guarene	153	109	66	64	106	66	325	239
102	Igliano	17	16	-	-	3	3	20	19
103	Isasca	13	12	-	-	4	3	17	15
104	Lagnasco	172	141	26	26	49	26	247	193
105	La Morra	207	138	61	55	82	46	350	239
106	Lequio Berria	47	32	11	9	14	6	72	47
107	Lequio Tanaro	44	30	9	8	18	11	71	49
108	Lesegno	17	11	17	16	48	31	82	58
109	Levice	37	19	5	5	10	6	52	30
110	Limone Piemonte	50	39	52	47	145	71	247	157
111	Lisio	20	14	13	12	9	3	42	29
112	Macra	2	1	-	-	1	1	3	2
113	Magliano Alfieri	89	56	36	34	38	22	163	112
114	Magliano Alpi	110	83	64	60	94	63	268	206
115	Mango	234	142	22	21	41	22	297	185
116	Manta	69	54	103	93	132	82	304	229
117	Marene	231	202	75	65	117	71	423	338
118	Margarita	64	51	36	30	45	32	145	113
119	Marmora	24	14	3	3	-	-	27	17
120	Marsaglia	55	40	2	2	8	5	65	47
121	Martiniana Po	96	64	14	8	16	10	126	82
122	Melle	52	31	10	10	18	11	80	52
123	Moiola	21	13	2	2	12	9	35	24
124	Mombarcaro	51	30	3	3	6	2	60	35
125	Mombasiglio	29	15	14	12	12	8	55	35
126	Monastero di Vasco	47	28	29	24	31	20	107	72
127	Monasterolo Casotto	18	13	4	4	5	3	27	20
128	Monasterolo di Savigliano	96	88	32	30	54	31	182	149
129	Monchiero	29	26	14	10	16	10	59	46
130	Mondovi	574	417	417	369	847	513	1.838	1.299

Tavola 5.8 segue - Lavoratori in proprio per attività economica, sesso e Comune

COMUNI	AGRICOLTURA		INDUSTRIA		ALTRA ATTIVITÀ		TOTALE	
	MF	M	MF	M	MF	M	MF	M
131 Monesiglio	20	7	17	11	34	16	71	34
132 Monforte d'Alba	204	160	44	41	74	50	322	251
133 Montà	198	138	126	108	160	104	484	350
134 Montaldo di Mondovì	80	43	22	19	35	23	137	85
135 Montaldo Roero	81	58	26	22	31	22	138	102
136 Montanera	89	85	28	24	23	15	140	124
137 Montelupo Albese	33	25	6	5	13	7	52	37
138 Montemале di Cuneo	38	17	3	3	5	4	46	24
139 Monterosso Grana	48	30	15	14	24	12	87	56
140 Monteù Roero	161	127	30	28	32	19	223	174
141 Montezemolo	15	14	7	7	12	9	34	30
142 Monticello d'Alba	71	46	55	45	84	45	210	136
143 Moretta	167	139	108	97	144	82	419	318
144 Morozzo	157	143	42	40	70	44	269	227
145 Murazzano	86	77	18	14	35	21	139	112
146 Murello	86	75	27	26	36	20	149	121
147 Narzole	143	115	142	129	168	118	453	362
148 Neive	209	149	56	54	104	61	369	264
149 Neviglie	74	57	6	5	9	7	89	69
150 Niella Belbo	31	25	5	3	14	6	50	34
151 Niella Tanaro	47	39	24	23	40	21	111	83
152 Novello	97	58	27	22	34	17	158	97
153 Nucetto	8	6	9	9	22	18	39	33
154 Oincino	19	15	4	3	1	-	24	18
155 Ormea	46	25	32	26	99	44	177	95
156 Ostana	16	13	-	-	5	3	21	16
157 Paesana	202	146	82	74	144	80	428	300
158 Pagno	78	59	8	8	26	15	112	82
159 Pamparato	54	35	11	11	20	9	85	55
160 Paroldo	28	18	4	4	5	2	37	24
161 Perletto	50	36	9	8	14	10	73	54
162 Perlo	8	7	2	2	4	3	14	12
163 Peveragno	392	231	146	132	185	109	723	472
164 Pezzolo Valle Uzzone	39	34	8	8	6	4	53	46
165 Pianfei	69	62	51	46	59	37	179	145
166 Piasco	58	45	75	70	84	43	217	158
167 Pietraporzio	1	1	1	1	3	2	5	4
168 Piobesi d'Alba	19	18	43	33	44	22	106	73
169 Piozzo	58	49	18	15	27	20	103	84
170 Pocopaglia	78	58	81	76	91	58	250	192
171 Polonghera	46	35	35	26	48	25	129	86
172 Pontechianale	12	7	3	3	21	10	36	20
173 Pradleves	16	9	27	27	20	9	63	45
174 Prazzo	40	18	4	3	11	7	55	28
175 Priero	15	6	14	13	20	9	49	28
176 Priocca	137	99	82	73	68	42	287	214
177 Priola	46	19	20	19	18	8	84	46
178 Prunetto	35	26	12	9	22	13	69	48
179 Racconigi	238	194	217	181	383	230	838	605
180 Revello	469	391	116	94	167	111	752	596
181 Riffreddo	113	67	35	32	36	19	184	118
182 Rittana	11	4	2	2	8	4	21	10
183 Roaschia	8	8	1	1	18	11	27	20
184 Roascio	15	12	1	1	1	1	17	14
185 Robilante	56	31	47	42	102	56	205	129
186 Roburent	43	30	21	20	39	19	103	69
187 Roccabruna	94	48	48	42	49	22	191	112
188 Rocca Cigliè	31	23	4	4	3	2	38	29
189 Rocca de' Baldi	181	153	36	35	46	25	263	213
190 Roccaforte Mondovì	95	75	66	59	86	49	247	183
191 Roccasparvera	47	15	11	11	22	11	80	37
192 Roccavione	71	39	61	57	129	76	261	172
193 Rocchetta Belbo	21	18	2	2	2	2	25	22
194 Roddi	60	44	38	35	51	29	149	108
195 Roddino	58	50	11	11	16	9	85	70

**Tavola 5.8 segue - Lavoratori in proprio per attività economica, sesso e Comune**

COMUNI	AGRICOLTURA		INDUSTRIA		ALTRA ATTIVITÀ		TOTALE	
	MF	M	MF	M	MF	M	MF	M
196 Rodello	29	22	38	36	43	31	110	89
197 Rossana	51	33	15	13	20	9	86	55
198 Ruffia	34	31	12	11	12	8	58	50
199 Sale delle Langhe	7	5	9	8	15	8	31	21
200 Sale San Giovanni	7	5	2	2	2	-	11	7
201 Saliceto	16	7	25	25	40	16	81	48
202 Salmour	49	46	20	19	23	13	92	78
203 Saluzzo	558	457	363	314	752	479	1.673	1.250
204 Sambuco	15	6	4	4	7	3	26	13
205 Sampeyre	98	58	39	38	53	27	190	123
206 San Benedetto Belbo	22	14	6	3	4	4	32	21
207 San Damiano Macra	35	24	11	10	14	7	60	41
208 Sanfrè	60	43	146	134	77	40	283	217
209 Sanfront	209	144	86	70	85	44	380	258
210 San Michele Mondovì	41	26	45	38	116	65	202	129
211 Sant'Albano Stura	193	161	66	60	79	48	338	269
212 Santa Vittoria d'Alba	35	22	68	57	96	59	199	138
213 Santo Stefano Belbo	429	284	105	93	199	126	733	503
214 Santo Stefano Roero	113	92	22	17	32	17	167	126
215 Savigliano	719	660	408	366	757	458	1.884	1.484
216 Scagnello	26	14	4	4	4	3	34	21
217 Scarnafigi	187	159	40	31	57	32	284	222
218 Serralunga d'Alba	43	34	3	2	10	7	56	43
219 Serravalle Langhe	27	16	5	5	15	6	47	27
220 Sinio	67	53	13	13	11	6	91	72
221 Somano	44	32	6	4	16	11	66	47
222 Sommariva del Bosco	144	122	190	161	232	130	566	413
223 Sommariva Perno	143	105	60	51	87	45	290	201
224 Stroppa	7	6	1	1	3	1	11	8
225 Tarantasca	200	167	52	44	80	57	332	268
226 Torre Bormida	15	10	11	8	3	-	29	18
227 Torre Mondovì	18	14	12	12	24	14	54	40
228 Torre San Giorgio	39	33	35	32	22	17	96	82
229 Torresina	4	3	2	2	-	-	6	5
230 Treiso	102	59	23	18	20	13	145	90
231 Trezzo Tinella	105	70	1	1	9	3	115	74
232 Trinità	182	157	54	52	78	39	314	248
233 Valdieri	21	5	18	16	35	21	74	42
234 Valgrana	122	65	39	37	18	5	179	107
235 Valloriate	19	8	-	-	9	5	28	13
236 Valmala	7	5	2	2	2	1	11	8
237 Venasca	60	36	40	35	78	48	178	119
238 Verduno	40	26	15	15	13	7	68	48
239 Vernante	43	38	29	25	80	41	152	104
240 Verzuolo	211	160	132	118	228	125	571	403
241 Vezza d'Alba	129	103	44	41	96	70	269	214
242 Vicoforte	86	61	105	99	101	55	292	215
243 Vignolo	43	26	38	33	80	52	161	111
244 Villafalletto	283	228	106	104	129	80	518	412
245 Villanova Mondovì	146	121	139	121	246	154	531	396
246 Villanova Solaro	96	87	21	19	32	20	149	126
247 Villar San Costanzo	31	18	51	49	33	23	115	90
248 Vinadio	44	29	27	26	35	15	106	70
249 Viola	25	15	8	7	25	11	58	33
250 Vottignasco	88	69	9	9	8	5	105	83
<b>TOTALE</b>	<b>25.681</b>	<b>19.181</b>	<b>13.953</b>	<b>12.351</b>	<b>22.441</b>	<b>13.584</b>	<b>62.075</b>	<b>45.116</b>

Tavola 5.9 - Soci di cooperative per attività economica, sesso e Comune

COMUNI	AGRICOLTURA		INDUSTRIA		ALTRA ATTIVITÀ		TOTALE	
	MF	M	MF	M	MF	M	MF	M
001	Acceglio	-	-	-	-	-	-	-
002	Aisone	-	-	-	-	-	-	-
003	Alba	-	-	39	17	58	25	97
004	Albaretto della Torre	-	-	4	2	1	1	5
005	Alto	-	-	-	-	-	-	-
006	Argentera	-	-	-	-	-	-	-
007	Arguello	-	-	-	-	1	1	1
008	Bagnasco	-	-	1	1	-	-	1
009	Bagnolo Piemonte	1	-	1	-	2	-	4
010	Baldissero d'Alba	-	-	1	-	1	-	2
011	Barbaresco	-	-	-	-	-	-	-
012	Barge	-	-	6	4	8	5	14
013	Barolo	-	-	1	-	1	1	2
014	Bastia Mondovì	1	1	-	-	1	1	2
015	Battifollo	-	-	-	-	1	-	1
016	Beinette	-	-	1	1	1	-	2
017	Bellino	-	-	-	-	-	-	-
018	Belvedere Langhe	-	-	1	1	1	-	2
019	Bene Vagienna	5	3	6	2	1	-	12
020	Benevello	-	-	-	-	-	-	-
021	Bergolo	-	-	1	-	-	-	1
022	Bermezzo	-	-	3	3	5	4	8
023	Bonvicino	-	-	-	-	-	-	-
024	Borgomale	1	-	3	-	2	1	6
025	Borgo San Dalmazzo	-	-	5	3	22	13	27
026	Bosia	-	-	-	-	-	-	-
027	Bossolasco	-	-	-	-	1	-	1
028	Boves	2	1	10	8	29	8	41
029	Bra	5	3	37	10	39	16	81
030	Briaglia	-	-	1	1	-	-	1
031	Briga Alta	-	-	-	-	1	1	1
032	Brondello	-	-	-	-	-	-	-
033	Brossasco	1	1	2	1	-	-	3
034	Busca	4	3	2	1	10	4	16
035	Camerana	-	-	-	-	-	-	-
036	Camo	-	-	-	-	-	-	-
037	Canale	1	-	8	3	22	-	31
038	Canosio	-	-	2	2	1	1	3
039	Caprauna	-	-	-	-	1	1	1
040	Caraglio	1	1	8	7	9	3	18
041	Caramagna Piemonte	-	-	2	1	4	2	6
042	Cardè	-	-	-	-	-	-	-
043	Carrù	-	-	-	-	2	2	2
044	Cartignano	-	-	-	-	-	-	-
045	Casalgrasso	2	2	-	-	-	-	2
046	Castagnito	-	-	2	2	15	2	17
047	Casteldelfino	-	-	-	-	-	-	-
048	Castellar	-	-	-	-	1	1	1
049	Castelletto Stura	-	-	-	-	-	-	-
050	Castelletto Uzzone	-	-	-	-	-	-	-
051	Castellinaldo	-	-	-	-	1	-	1
052	Castellino Tanaro	-	-	-	-	-	-	-
053	Castelmagno	1	-	-	-	-	-	1
054	Castelnuovo di Ceva	-	-	-	-	-	-	-
055	Castiglione Falletto	-	-	1	-	-	-	1
056	Castiglione Tinella	-	-	-	-	-	-	-
057	Castino	2	2	2	2	-	-	4
058	Cavallerleone	-	-	-	-	-	-	-
059	Cavallermaggiore	-	-	-	-	6	2	6
060	Celle di Macra	-	-	-	-	-	-	-
061	Centallo	1	1	5	4	4	-	10
062	Ceresole Alba	-	-	1	1	1	-	2
063	Cerreto Langhe	-	-	-	-	1	-	1
064	Cervasca	1	-	-	-	10	6	11
065	Cervere	-	-	1	1	-	-	1

Tavola 5.9 segue - Soci di cooperative per attività economica, sesso e Comune

COMUNI	AGRICOLTURA		INDUSTRIA		ALTRA ATTIVITÀ		TOTALE		
	MF	M	MF	M	MF	M	MF	M	
066	Ceva	1	1	1	-	7	3	9	4
067	Cherasco	-	-	12	4	4	1	16	5
068	Chiusa di Pesio	-	-	3	3	3	3	6	6
069	Cigliè	-	-	-	-	-	-	-	-
070	Cissone	-	-	-	-	-	-	-	-
071	Clavesana	-	-	-	-	-	-	-	-
072	Corneliano d'Alba	-	-	3	1	3	1	6	2
073	Cortemilia	-	-	2	1	6	1	8	2
074	Cossano Belbo	-	-	2	2	1	-	3	2
075	Costigliole Saluzzo	4	4	7	4	8	5	19	13
076	Cravanzana	-	-	1	-	2	1	3	1
077	Crissolo	1	1	-	-	-	-	1	1
078	Cuneo	3	1	17	12	98	45	118	58
079	Demonte	2	2	-	-	2	1	4	3
080	Diano d'Alba	-	-	3	3	5	2	8	5
081	Dogliani	-	-	2	1	2	1	4	2
082	Dronero	1	1	4	2	2	1	7	4
083	Elva	-	-	-	-	-	-	-	-
084	Entracque	-	-	-	-	-	-	-	-
085	Envie	-	-	1	1	-	-	1	1
086	Farigliano	-	-	-	-	1	1	1	1
087	Faule	-	-	-	-	-	-	-	-
088	Feisoglio	1	1	1	-	-	-	2	1
089	Fossano	5	3	9	3	45	13	59	19
090	Frabosa Soprana	-	-	1	1	-	-	1	1
091	Frabosa Sottana	-	-	1	1	2	1	3	2
092	Frassinò	-	-	-	-	-	-	-	-
093	Gaiola	-	-	-	-	-	-	-	-
094	Gambasca	-	-	1	-	1	-	2	-
095	Garessio	1	-	7	1	-	-	8	1
096	Genola	-	-	4	2	4	-	8	2
097	Gorzegno	-	-	-	-	-	-	-	-
098	Gottasecca	-	-	-	-	-	-	-	-
099	Govone	1	-	6	2	5	-	12	2
100	Grinzane Cavour	-	-	-	-	3	2	3	2
101	Guarene	-	-	2	-	3	-	5	-
102	Igliano	-	-	-	-	1	-	1	-
103	Isasca	-	-	-	-	-	-	-	-
104	Lagnasco	1	1	-	-	-	-	1	1
105	La Morra	2	2	5	3	5	1	12	6
106	Lequio Berria	-	-	-	-	2	1	2	1
107	Lequio Tanaro	-	-	-	-	-	-	-	-
108	Lesegno	-	-	-	-	-	-	-	-
109	Levice	-	-	-	-	-	-	-	-
110	Limone Piemonte	-	-	-	-	5	3	5	3
111	Lisio	-	-	-	-	-	-	-	-
112	Macra	-	-	-	-	-	-	-	-
113	Magliano Alfieri	-	-	4	-	4	1	8	1
114	Magliano Alpi	-	-	1	1	7	5	8	6
115	Mango	-	-	2	-	1	-	3	-
116	Manta	-	-	3	-	-	-	3	-
117	Marene	2	2	2	2	1	-	5	4
118	Margarita	1	1	1	1	2	1	4	3
119	Marmora	-	-	-	-	-	-	-	-
120	Marsaglia	-	-	-	-	-	-	-	-
121	Martiniana Po	-	-	-	-	-	-	-	-
122	Melle	-	-	3	1	1	-	4	1
123	Moiola	-	-	-	-	-	-	-	-
124	Mombarcaro	-	-	-	-	-	-	-	-
125	Mombasiglio	-	-	-	-	1	-	1	-
126	Monastero di Vasco	-	-	-	-	1	-	1	-
127	Monasterolo Casotto	-	-	-	-	-	-	-	-
128	Monasterolo di Savigliano	1	1	-	-	3	2	4	3
129	Monchiero	-	-	1	1	-	-	1	1
130	Mondovì	4	1	9	5	35	21	48	27



Tavola 5.9 segue - Soci di cooperative per attività economica, sesso e Comune

COMUNI	AGRICOLTURA		INDUSTRIA		ALTRA ATTIVITÀ		TOTALE	
	MF	M	MF	M	MF	M	MF	M
131	Monesiglio	-	-	-	-	-	-	-
132	Monforte d'Alba	1	1	3	-	-	4	1
133	Montà	-	-	8	3	1	9	4
134	Montaldo di Mondovì	-	-	1	-	-	1	-
135	Montaldo Roero	-	-	-	-	-	-	-
136	Montanera	-	-	-	-	1	1	-
137	Montelupo Albese	-	-	-	-	-	-	-
138	Montemarle di Cuneo	-	-	-	-	-	-	-
139	Monterosso Grana	3	2	1	-	1	5	3
140	Monteu Roero	-	-	1	1	1	2	2
141	Montezemolo	-	-	1	1	-	1	1
142	Monticello d'Alba	-	-	-	-	-	-	-
143	Moretta	1	1	1	1	2	4	2
144	Morozzo	1	1	1	-	1	3	1
145	Murazzano	-	-	-	-	1	1	1
146	Murello	-	-	-	-	-	-	-
147	Narzole	-	-	15	5	2	17	6
148	Neive	-	-	5	3	4	9	4
149	Naviglie	-	-	-	-	-	-	-
150	Niella Belbo	-	-	-	-	1	1	-
151	Niella Tanaro	-	-	-	-	1	1	1
152	Novello	2	1	-	-	-	2	1
153	Nucetto	-	-	-	-	-	-	-
154	Oncino	-	-	-	-	-	-	-
155	Ormea	2	2	1	1	1	4	4
156	Ostana	-	-	-	-	-	-	-
157	Paesana	2	2	1	-	1	4	3
158	Pagno	-	-	1	1	-	1	1
159	Pamparato	-	-	-	-	-	-	-
160	Paroldo	-	-	-	-	-	-	-
161	Perletto	-	-	-	-	-	-	-
162	Perlo	-	-	-	-	-	-	-
163	Peveragno	2	1	4	3	5	11	8
164	Pezzolo Valle Uzzone	-	-	-	-	-	-	-
165	Pianfei	-	-	-	-	-	-	-
166	Piasco	4	4	4	2	5	13	8
167	Pietraporzio	-	-	-	-	-	-	-
168	Piobesi d'Alba	-	-	-	-	5	5	3
169	Piozzo	-	-	-	-	4	4	3
170	Pocapaglia	-	-	7	3	2	9	4
171	Polonghera	-	-	2	1	2	4	3
172	Pontechianale	-	-	-	-	-	-	-
173	Pradives	-	-	-	-	-	-	-
174	Prazzo	-	-	1	1	-	1	1
175	Priero	-	-	-	-	-	-	-
176	Priocca	-	-	5	1	3	8	2
177	Priola	-	-	1	-	-	1	-
178	Prunetto	-	-	1	-	-	1	-
179	Racconigi	3	3	6	5	6	15	11
180	Revello	-	-	1	1	3	4	3
181	Rifreddo	-	-	-	-	1	1	1
182	Rittana	-	-	-	-	-	-	-
183	Roaschia	-	-	-	-	-	-	-
184	Roascio	-	-	-	-	-	-	-
185	Robilante	-	-	1	1	1	2	1
186	Roburent	-	-	-	-	-	-	-
187	Roccabruna	2	2	1	-	-	3	2
188	Rocca Cigliè	-	-	-	-	-	-	-
189	Rocca de' Baldi	-	-	2	1	-	2	1
190	Roccaforte Mondovì	-	-	1	-	5	6	3
191	Roccasparvera	-	-	-	-	3	3	-
192	Roccapione	-	-	-	-	4	4	2
193	Rocchetta Belbo	-	-	-	-	-	-	-
194	Roddi	-	-	1	-	2	3	-
195	Roddino	-	-	1	-	-	1	-

Tavola 5.9 segue - Soci di cooperative per attività economica, sesso e Comune

COMUNI	AGRICOLTURA		INDUSTRIA		ALTRA ATTIVITÀ		TOTALE	
	MF	M	MF	M	MF	M	MF	M
196 Rodello	1	-	3	1	4	2	8	3
197 Rossana	-	-	-	-	-	-	-	-
198 Ruffia	-	-	-	-	-	-	-	-
199 Sale delle Langhe	-	-	1	1	-	-	1	1
200 Sale San Giovanni	-	-	-	-	-	-	-	-
201 Saliceto	1	-	-	-	-	-	1	-
202 Salmour	1	1	1	-	-	-	2	1
203 Saluzzo	2	-	5	3	24	12	31	15
204 Sambuco	-	-	1	1	-	-	1	1
205 Sampeyre	-	-	1	1	2	1	3	2
206 San Benedetto Belbo	1	1	-	-	1	-	2	1
207 San Damiano Macra	-	-	1	-	-	-	1	-
208 Sanfrè	-	-	2	1	3	1	5	2
209 Sanfront	-	-	6	4	1	-	7	4
210 San Michele Mondovì	-	-	-	-	3	2	3	2
211 Sant'Albano Stura	4	4	3	3	2	2	9	9
212 Santa Vittoria d'Alba	1	1	4	1	9	3	14	5
213 Santo Stefano Belbo	-	-	11	4	8	4	19	8
214 Santo Stefano Roero	-	-	-	-	1	-	1	-
215 Savigliano	3	3	17	11	22	7	42	21
216 Scagnello	-	-	-	-	-	-	-	-
217 Scarnafigi	2	1	-	-	2	-	4	1
218 Serralunga d'Alba	-	-	1	-	-	-	1	-
219 Serravalle Langhe	-	-	-	-	-	-	-	-
220 Sino	-	-	-	-	2	1	2	1
221 Somano	-	-	-	-	-	-	-	-
222 Sommariva del Bosco	1	1	5	3	6	2	12	6
223 Sommariva Perno	-	-	5	2	6	5	11	7
224 Stroppa	-	-	-	-	-	-	-	-
225 Tarantasca	-	-	3	3	2	-	5	3
226 Torre Bormida	-	-	-	-	-	-	-	-
227 Torre Mondovì	-	-	-	-	-	-	-	-
228 Torre San Giorgio	-	-	1	1	2	1	3	2
229 Torresina	-	-	-	-	-	-	-	-
230 Treiso	-	-	3	1	2	1	5	2
231 Trezzo Tinella	-	-	3	1	2	1	5	2
232 Trinità	1	1	-	-	-	-	1	1
233 Valdieri	-	-	-	-	-	-	-	-
234 Valgrana	1	1	-	-	-	-	1	1
235 Valloriate	-	-	-	-	-	-	-	-
236 Valmala	-	-	-	-	-	-	-	-
237 Venasca	-	-	3	3	2	1	5	4
238 Verduno	-	-	1	1	1	-	2	1
239 Vernante	-	-	-	-	2	-	2	-
240 Verzuolo	1	1	3	3	2	1	6	5
241 Vezza d'Alba	-	-	2	-	5	4	7	4
242 Vicoforte	1	1	2	2	6	2	9	4
243 Vignolo	1	1	1	1	4	2	6	4
244 Villafalletto	1	1	-	-	-	-	1	1
245 Villanova Mondovì	3	2	5	2	8	7	16	11
246 Villanova Solaro	-	-	-	-	-	-	-	-
247 Villar San Costanzo	-	-	-	-	-	-	-	-
248 Vinadio	-	-	-	-	-	-	-	-
249 Viola	-	-	-	-	1	1	1	1
250 Vottignasco	-	-	1	-	-	-	1	-
<b>TOTALE</b>	<b>109</b>	<b>79</b>	<b>452</b>	<b>225</b>	<b>741</b>	<b>317</b>	<b>1.302</b>	<b>621</b>

Tavola 5.10 - Coadiuvanti per attività economica, sesso e Comune

COMUNI	AGRICOLTURA		INDUSTRIA		ALTRA ATTIVITÀ		TOTALE	
	MF	M	MF	M	MF	M	MF	M
001 Acceglio	4	2	-	-	3	-	7	2
002 Aisone	7	2	-	-	2	1	9	3
003 Alba	91	28	93	46	232	78	416	152
004 Albaretto della Torre	-	-	1	1	-	-	1	1
005 Alto	-	-	1	1	-	-	1	1
006 Argentera	-	-	-	-	2	-	2	-
007 Arguello	-	-	-	-	-	-	-	-
008 Bagnasco	2	1	3	1	12	1	17	3
009 Bagnolo Piemonte	11	3	12	10	35	7	58	20
010 Baldissero d'Alba	16	5	1	-	9	2	26	7
011 Barbaresco	34	9	1	1	6	3	41	13
012 Barge	196	67	34	15	72	25	302	107
013 Barolo	8	4	3	1	1	1	12	6
014 Bastia Mondovì	13	4	1	-	3	-	17	4
015 Battifollo	1	-	-	-	1	1	2	1
016 Beinette	14	5	8	6	39	9	61	20
017 Bellino	1	-	1	1	-	-	2	1
018 Belvedere Langhe	25	10	3	3	3	2	31	15
019 Bene Vagienna	17	4	12	9	31	14	60	27
020 Benevello	4	2	2	1	2	-	8	3
021 Bergolo	-	-	-	-	1	1	1	1
022 Berzezzo	20	7	11	7	19	4	50	18
023 Bonvicino	-	-	-	-	1	-	1	-
024 Borgomale	12	5	-	-	-	-	12	5
025 Borgo San Dalmazzo	8	1	47	26	115	52	170	79
026 Bosa	5	2	-	-	-	-	5	2
027 Bossolasco	12	3	1	1	5	1	18	5
028 Boves	63	21	30	16	110	33	203	70
029 Bra	65	28	95	46	212	66	372	140
030 Briaglia	6	2	1	-	1	1	8	3
031 Briga Alta	-	-	-	-	-	-	-	-
032 Brondello	-	-	-	-	1	-	1	-
033 Brossasco	3	1	4	2	6	1	13	4
034 Busca	247	86	37	24	159	54	443	164
035 Camerana	4	-	-	-	7	3	11	3
036 Camo	19	5	-	-	1	-	20	5
037 Canale	42	11	16	11	75	23	133	45
038 Canosio	4	1	-	-	-	-	4	1
039 Caprauna	3	-	1	-	1	-	5	-
040 Caraglio	70	27	26	15	78	28	174	70
041 Caramagna Piemonte	57	21	10	4	14	4	81	29
042 Cardè	72	21	2	1	11	5	85	27
043 Carrù	35	11	26	14	74	29	135	54
044 Cartignano	-	-	-	-	1	-	1	-
045 Casalgrasso	9	2	4	4	6	3	19	9
046 Castagnito	34	10	6	2	20	5	60	17
047 Casteldefino	11	4	2	1	4	2	17	7
048 Castellar	4	1	1	-	1	1	6	2
049 Castelletto Stura	39	13	8	7	20	9	67	29
050 Castelletto Uzzone	2	-	1	1	1	-	4	1
051 Castellinaldo	26	15	-	-	4	2	30	17
052 Castellino Tanaro	12	2	2	2	-	-	14	4
053 Castelmaderno	-	-	-	-	1	1	1	1
054 Castelnuovo di Ceva	-	-	-	-	1	1	1	1
055 Castiglione Falletto	14	3	3	2	2	2	19	7
056 Castiglione Tinella	159	39	2	-	-	-	161	39
057 Castino	35	15	-	-	1	-	36	15
058 Cavallerleone	58	23	9	4	4	1	71	28
059 Cavallermaggiore	23	15	12	8	35	13	70	36
060 Celle di Macra	-	-	-	-	2	-	2	-
061 Centallo	80	39	20	13	45	16	145	68
062 Ceresole Alba	69	17	10	4	14	1	93	22
063 Cerreto Langhe	2	1	1	1	4	1	7	3
064 Cervasca	18	7	16	10	42	14	76	31
065 Cervere	43	13	3	3	18	2	64	18

Tavola 5.10 segue - Coadiuvanti per attività economica, sesso e Comune

COMUNI	AGRICOLTURA		INDUSTRIA		ALTRA ATTIVITÀ		TOTALE		
	MF	M	MF	M	MF	M	MF	M	
066	Ceva	18	5	23	14	88	24	129	43
067	Cherasco	71	27	23	15	59	20	153	62
068	Chiusa di Pesio	25	10	21	10	39	14	85	34
069	Cigliè	4	3	-	-	-	-	4	3
070	Cisone	3	3	-	-	1	1	4	4
071	Clavesana	21	7	4	3	4	1	29	11
072	Cornelliano d'Alba	7	2	10	3	11	3	28	8
073	Cortemilia	5	2	14	9	40	13	59	24
074	Cossano Belbo	66	20	4	1	8	2	78	23
075	Costigliole Saluzzo	52	15	16	10	31	9	99	34
076	Cravanzana	10	2	1	1	4	1	15	4
077	Crissolo	4	2	2	1	6	2	12	5
078	Cuneo	226	79	118	57	429	139	773	275
079	Demonte	16	5	8	6	11	2	35	13
080	Diano d'Alba	41	18	14	8	20	6	75	32
081	Dogliani	88	29	43	26	51	20	182	75
082	Dronero	65	19	34	18	80	30	179	67
083	Elva	4	2	-	-	-	-	4	2
084	Entracque	4	2	1	-	8	6	13	8
085	Ervie	100	43	7	3	22	7	129	53
086	Farigliano	10	5	4	4	11	5	25	14
087	Faule	4	1	2	1	2	1	8	3
088	Felsoglio	17	5	3	2	2	-	22	7
089	Fossano	358	177	84	36	189	51	631	264
090	Frabosa Soprana	20	11	1	1	17	9	38	21
091	Frabosa Sottana	7	2	3	1	18	8	28	11
092	Frassinò	2	1	2	1	2	-	6	2
093	Gaiola	1	-	3	-	2	2	6	2
094	Gambasca	5	1	3	3	1	-	9	4
095	Gareggio	10	4	7	4	32	9	49	17
096	Genola	8	2	8	5	13	4	29	11
097	Gorzegno	13	7	1	1	4	-	18	8
098	Gottasecca	-	-	1	1	-	-	1	1
099	Govone	26	8	4	3	14	5	44	16
100	Grinzane Cavour	6	2	7	4	12	4	25	10
101	Guarene	51	15	15	5	28	6	94	26
102	Igliano	-	-	-	-	-	-	-	-
103	Isasca	1	-	-	-	1	-	2	-
104	Lagnasco	24	13	12	8	9	3	45	24
105	La Morra	37	13	3	2	26	9	66	24
106	Lequio Berria	2	-	1	1	3	1	6	2
107	Lequio Tanaro	8	3	1	1	3	2	12	6
108	Lesegno	5	-	1	1	8	2	14	3
109	Levice	21	3	-	-	-	-	21	3
110	Limone Piemonte	2	1	5	3	48	16	55	20
111	Lisio	1	1	1	1	2	2	4	4
112	Macra	-	-	-	-	-	-	-	-
113	Magliano Alfieri	18	4	10	6	13	4	41	14
114	Magliano Alpi	32	8	11	9	18	6	61	23
115	Mango	85	22	7	3	13	3	105	28
116	Manta	28	11	22	16	32	11	82	38
117	Marene	27	10	5	1	31	12	63	23
118	Margarita	11	7	2	2	6	2	19	11
119	Marmora	13	3	-	-	-	-	13	3
120	Marsaglia	17	7	1	1	2	1	20	9
121	Martiniana Po	11	4	3	1	2	1	16	6
122	Melle	2	-	1	1	2	-	5	1
123	Moiola	2	-	2	-	1	1	5	1
124	Mombarcaro	5	1	-	-	1	-	6	1
125	Mombasiglio	7	-	1	1	3	3	11	4
126	Monastero di Vasco	5	2	2	2	5	2	12	6
127	Monasterolo Casotto	9	1	-	-	1	-	10	1
128	Monasterolo di Savigliano	12	5	3	2	10	2	25	9
129	Monchiero	3	1	1	-	5	3	9	4
130	Mondovì	58	17	69	14	164	56	291	87

Tavola 5.10 segue - Coadiuvanti per attività economica, sesso e Comune

COMUNI	AGRICOLTURA		INDUSTRIA		ALTRA ATTIVITÀ		TOTALE	
	MF	M	MF	M	MF	M	MF	M
131 Monesiglio	-	-	4	3	3	2	7	5
132 Monforte d'Alba	60	18	15	10	23	6	98	34
133 Montà	28	6	28	19	51	19	107	44
134 Montaldo di Mondovi	6	3	-	-	9	2	15	5
135 Montaldo Roero	34	12	3	1	3	1	40	14
136 Montanera	69	20	3	1	2	-	74	21
137 Montelupo Albese	7	5	2	1	1	1	10	7
138 Monmale di Cuneo	-	-	-	-	-	-	-	-
139 Monterosso Grana	4	3	1	-	3	1	8	4
140 Monteuro Roero	60	25	5	5	12	4	77	34
141 Montezemolo	-	-	1	-	5	2	6	2
142 Monticello d'Alba	12	6	9	3	14	7	35	16
143 Moretta	39	11	17	11	33	11	89	33
144 Morozzo	56	31	8	5	16	6	80	42
145 Murazzano	25	13	3	2	10	6	38	21
146 Murello	29	3	4	-	2	1	35	4
147 Narzole	45	14	14	4	70	23	129	41
148 Neive	59	11	17	12	28	7	104	30
149 Neviglie	55	12	3	3	-	-	58	15
150 Niella Belbo	2	1	-	-	3	2	5	3
151 Niella Tanaro	1	1	3	3	7	2	11	6
152 Novello	11	5	2	1	4	2	17	8
153 Nucetto	1	1	2	1	11	1	14	3
154 Oncino	1	1	-	-	-	-	1	1
155 Ormea	6	2	4	1	25	9	35	12
156 Ostana	5	2	1	1	1	-	7	3
157 Paesana	32	7	10	4	34	11	76	22
158 Pagno	9	5	-	-	5	1	14	6
159 Pamparato	6	3	-	-	1	1	7	4
160 Paroldo	11	-	-	-	2	1	13	1
161 Perletto	26	7	2	1	1	1	29	9
162 Perlo	1	1	-	-	-	-	1	1
163 Peveragno	79	31	32	19	46	16	157	66
164 Pezzolo Valle Uzzone	9	2	1	1	1	-	11	3
165 Pianfei	18	8	9	8	12	5	39	21
166 Piasco	17	6	8	4	25	7	50	17
167 Pietraporzio	1	1	-	-	-	-	1	1
168 Piobesi d'Alba	2	2	-	-	6	3	8	5
169 Piozzo	13	5	1	1	3	1	17	7
170 Pocopaglia	12	4	12	9	18	5	42	18
171 Polonghera	11	3	7	4	4	1	22	8
172 Pontechianale	10	4	-	-	6	3	16	7
173 Pradives	7	-	2	2	7	3	16	5
174 Prazzo	16	3	-	-	1	-	17	3
175 Priero	2	-	-	-	1	1	3	1
176 Priocca	24	5	5	5	16	6	45	16
177 Priola	1	-	4	4	4	-	9	4
178 Prunetto	5	4	2	2	3	3	10	9
179 Racconigi	77	34	31	19	61	15	169	68
180 Revello	32	13	19	9	38	13	89	35
181 Rifreddo	14	5	3	3	5	3	22	11
182 Rittana	5	-	2	2	-	-	7	2
183 Roaschia	-	-	1	-	1	1	2	1
184 Roascio	1	-	-	-	-	-	1	-
185 Robilante	4	1	5	2	16	9	25	12
186 Roburent	11	5	3	3	20	6	34	14
187 Roccabruna	4	2	4	2	9	5	17	9
188 Rocca Cigliè	12	5	1	1	-	-	13	6
189 Rocca de' Baldi	38	8	5	3	10	6	53	17
190 Roccaforte Mondovi	3	2	9	6	23	11	35	19
191 Roccasparvera	-	-	1	1	-	-	1	1
192 Roccavione	9	3	18	13	32	9	59	25
193 Rocchetta Belbo	19	4	-	-	2	1	21	5
194 Roddi	3	2	2	2	5	1	10	5
195 Roddino	2	-	2	1	-	-	4	1

**Tavola 5.10 segue - Coadiuvanti per attività economica, sesso e Comune**

COMUNI	AGRICOLTURA		INDUSTRIA		ALTRA ATTIVITÀ		TOTALE	
	MF	M	MF	M	MF	M	MF	M
196 Rodello	8	4	4	1	9	4	21	9
197 Rossana	8	2	5	4	3	2	16	8
198 Ruffia	26	9	2	1	-	-	28	10
199 Sale delle Langhe	-	-	-	-	1	1	1	1
200 Sale San Giovanni	5	-	-	-	-	-	5	-
201 Saliceto	1	-	2	2	2	-	5	2
202 Salmour	7	4	2	-	4	2	13	6
203 Saluzzo	99	43	54	37	148	56	301	136
204 Sambuco	2	1	2	2	-	-	4	3
205 Sampeyre	34	14	6	5	17	5	57	24
206 San Benedetto Belbo	1	1	-	-	3	1	4	2
207 San Damiano Macra	-	-	1	-	3	1	4	1
208 Sanfrè	8	3	12	5	14	6	34	14
209 Sanfront	22	9	5	1	17	4	44	14
210 San Michele Mondovì	1	-	13	6	16	5	30	11
211 Sant'Albano Stura	38	18	12	2	13	5	63	25
212 Santa Vittoria d'Alba	2	-	13	8	20	7	35	15
213 Santo Stefano Belbo	79	25	26	15	48	21	153	61
214 Santo Stefano Roero	20	6	3	3	8	4	31	13
215 Savigliano	164	85	38	18	142	54	344	157
216 Scagnello	-	-	-	-	1	-	1	-
217 Scarnafigi	28	12	12	6	13	3	53	21
218 Serralunga d'Alba	6	2	-	-	2	1	8	3
219 Serravalle Langhe	-	-	-	-	1	1	1	1
220 Sinio	40	7	4	2	3	1	47	10
221 Somano	2	2	2	1	1	-	5	3
222 Sommariva del Bosco	26	8	19	15	33	9	78	32
223 Sommariva Perno	15	4	10	6	20	5	45	15
224 Stroppa	-	-	-	-	1	1	1	1
225 Tarantasca	79	10	6	4	18	7	103	21
226 Torre Bormida	1	-	1	1	1	-	3	1
227 Torre Mondovì	2	2	2	1	3	1	7	4
228 Torre San Giorgio	11	5	6	2	2	-	19	7
229 Torresina	-	-	-	-	-	-	-	-
230 Treiso	13	4	2	2	1	-	16	6
231 Trezzo Tinella	24	8	-	-	2	1	26	9
232 Trinità	31	15	6	2	11	3	48	20
233 Valdieri	4	1	2	1	10	3	16	5
234 Valgrana	32	7	3	3	2	1	37	11
235 Valloriate	2	1	-	-	2	1	4	2
236 Valmala	-	-	-	-	1	-	1	-
237 Venasca	9	2	6	2	24	13	39	17
238 Verduno	10	5	1	-	6	4	17	9
239 Vernante	16	6	2	1	27	10	45	17
240 Verzuolo	40	12	15	9	31	8	86	29
241 Vezza d'Alba	19	6	11	4	33	9	63	19
242 Vicoforte	10	6	10	5	24	7	44	18
243 Vignolo	7	-	8	4	16	3	31	7
244 Villafalletto	126	36	16	8	29	7	171	51
245 Villanova Mondovì	16	6	28	15	48	15	92	36
246 Villanova Solaro	7	6	5	3	3	3	15	12
247 Villar San Costanzo	38	11	10	6	8	3	56	20
248 Vinadio	5	1	2	1	20	12	27	14
249 Viola	1	-	1	1	3	1	5	2
250 Vottignasco	27	16	3	1	1	-	31	17
<b>TOTALE</b>	<b>5.976</b>	<b>2.107</b>	<b>1.981</b>	<b>1.092</b>	<b>4.861</b>	<b>1.644</b>	<b>12.818</b>	<b>4.843</b>

Tavola 5.11 - Dirigenti per attività economica, sesso e Comune

COMUNI	AGRICOLTURA		INDUSTRIA		ALTRA ATTIVITÀ		TOTALE		
	MF	M	MF	M	MF	M	MF	M	
001	Acceglio	-	-	-	-	-	-	-	
002	Aisone	-	-	-	-	1	-	1	
003	Alba	3	3	113	107	121	102	237	212
004	Albaretto della Torre	-	-	-	-	1	1	1	1
005	Alto	-	-	-	-	-	-	-	-
006	Argentera	-	-	-	-	-	-	-	-
007	Arguello	-	-	1	1	-	-	1	1
008	Bagnasco	-	-	2	2	2	2	4	4
009	Bagnolo Piemonte	-	-	-	-	12	10	12	10
010	Baldissero d'Alba	-	-	1	1	1	1	2	2
011	Barbaresco	-	-	-	-	1	1	1	1
012	Barge	-	-	7	5	10	10	17	15
013	Barolo	-	-	-	-	3	1	3	1
014	Bastia Mondovì	-	-	-	-	-	-	-	-
015	Battifollo	1	-	-	-	-	-	1	-
016	Beinette	1	1	3	3	6	5	10	9
017	Bellino	1	-	-	-	-	-	1	-
018	Belvedere Langhe	-	-	-	-	-	-	-	-
019	Bene Vagienna	-	-	5	4	4	3	9	7
020	Benevello	-	-	-	-	2	1	2	1
021	Bergolo	-	-	-	-	-	-	-	-
022	Berzezzo	-	-	6	4	6	3	12	7
023	Bonvicino	-	-	-	-	-	-	-	-
024	Borgomale	-	-	-	-	-	-	-	-
025	Borgo San Dalmazzo	1	1	17	15	48	40	66	56
026	Bosia	-	-	-	-	-	-	-	-
027	Bossolasco	-	-	-	-	1	1	1	1
028	Boves	1	1	6	4	28	23	35	28
029	Bra	-	-	50	46	92	76	142	122
030	Briaglia	-	-	1	1	2	2	3	3
031	Briga Alta	-	-	-	-	-	-	-	-
032	Brondello	-	-	-	-	-	-	-	-
033	Brossasco	1	1	-	-	-	-	1	1
034	Busca	-	-	10	10	11	6	21	16
035	Camerana	-	-	1	1	3	2	4	3
036	Carno	-	-	-	-	-	-	-	-
037	Canale	-	-	5	5	10	8	15	13
038	Canosio	-	-	-	-	-	-	-	-
039	Caprauna	-	-	-	-	1	-	1	-
040	Caraglio	2	1	4	4	9	6	15	11
041	Caramagna Piemonte	-	-	7	6	1	1	8	7
042	Cardè	-	-	-	-	-	-	-	-
043	Carrù	1	1	2	2	11	11	14	14
044	Cartignano	-	-	-	-	1	1	1	1
045	Casalgrasso	-	-	3	2	1	1	4	3
046	Castagnito	-	-	2	2	-	-	2	2
047	Casteldelfino	1	-	-	-	-	-	1	-
048	Castellar	-	-	-	-	-	-	-	-
049	Castelletto Stura	-	-	1	1	-	-	1	1
050	Castelletto Uzzone	-	-	-	-	1	1	1	1
051	Castellinaldo	-	-	-	-	2	1	2	1
052	Castellino Tanaro	-	-	-	-	-	-	-	-
053	Castelmagno	-	-	-	-	1	1	1	1
054	Castelnuovo di Ceva	-	-	-	-	-	-	-	-
055	Castiglione Falletto	-	-	-	-	-	-	-	-
056	Castiglione Tinella	-	-	1	1	-	-	1	1
057	Castino	-	-	-	-	2	2	2	2
058	Cavallerleone	-	-	-	-	-	-	-	-
059	Cavallermaggiore	1	1	6	6	10	6	17	13
060	Celle di Macra	-	-	-	-	2	2	2	2
061	Centallo	4	4	4	4	17	11	25	19
062	Ceresole Alba	3	2	-	-	7	5	10	7
063	Cerreto Langhe	-	-	-	-	1	1	1	1
064	Cervasca	-	-	3	1	9	4	12	5
065	Cervere	1	1	1	1	4	4	6	6

Tavola 5.11 segue - Dirigenti per attività economica, sesso e Comune

COMUNI	AGRICOLTURA		INDUSTRIA		ALTRA ATTIVITÀ		TOTALE		
	MF	M	MF	M	MF	M	MF	M	
066	Ceva	-	-	4	4	27	23	31	27
067	Cherasco	-	-	10	9	16	11	26	20
068	Chiusa di Pesio	-	-	3	3	9	8	12	11
069	Cigliè	-	-	-	-	-	-	-	-
070	Cissone	-	-	-	-	-	-	-	-
071	Clavesana	1	-	2	2	-	-	-	-
072	Corneliano d'Alba	-	-	5	5	2	2	7	7
073	Cortemilia	-	-	2	2	3	2	5	4
074	Cossano Belbo	-	-	1	1	3	2	4	3
075	Costigliole Saluzzo	-	-	2	2	6	3	8	5
076	Cravanzana	-	-	-	-	-	-	-	-
077	Crissolo	-	-	-	-	-	-	-	-
078	Cuneo	10	7	91	82	363	313	464	402
079	Demonte	-	-	3	3	4	2	7	5
080	Diano d'Alba	-	-	4	4	3	1	7	5
081	Dogliani	1	1	8	8	2	1	11	10
082	Dronero	3	2	8	6	24	15	35	23
083	Elva	-	-	-	-	-	-	-	-
084	Entracque	-	-	1	1	6	6	7	7
085	Envie	-	-	-	-	1	-	1	-
086	Farigliano	-	-	5	5	1	1	6	6
087	Faule	-	-	1	1	-	-	1	1
088	Feisoglio	-	-	-	-	-	-	-	-
089	Fossano	2	1	35	31	91	70	128	102
090	Frabosa Soprana	-	-	2	2	3	1	5	3
091	Frabosa Sottana	-	-	1	1	5	3	6	4
092	Frassinò	-	-	-	-	-	-	-	-
093	Gaiola	-	-	-	-	-	-	-	-
094	Gambasca	-	-	-	-	-	-	-	-
095	Garessio	-	-	6	6	6	5	12	11
096	Genola	1	1	2	1	2	2	5	4
097	Gorzegno	-	-	-	-	1	-	1	-
098	Gottasecca	-	-	1	1	-	-	1	1
099	Govone	-	-	5	5	5	4	10	9
100	Grinzane Cavour	1	1	8	7	9	5	18	13
101	Guarene	1	1	6	5	8	6	15	12
102	Igliano	-	-	-	-	1	1	1	1
103	Isasca	-	-	-	-	-	-	-	-
104	Lagnasco	-	-	-	-	2	-	2	-
105	La Morra	2	2	4	4	7	4	13	10
106	Lequio Berria	-	-	-	-	1	-	1	-
107	Lequio Tanaro	-	-	-	-	-	-	-	-
108	Lesegno	-	-	-	-	-	-	-	-
109	Levice	-	-	1	1	-	-	1	1
110	Limone Piemonte	-	-	-	-	5	3	5	3
111	Lisio	-	-	-	-	-	-	-	-
112	Macra	-	-	-	-	1	1	1	1
113	Magliano Alfieri	-	-	1	1	3	3	4	4
114	Magliano Alpi	-	-	-	-	4	2	4	2
115	Mango	-	-	1	1	-	-	1	1
116	Manta	-	-	2	2	7	6	9	8
117	Marene	2	2	3	3	7	6	12	11
118	Margarita	-	-	-	-	5	4	5	4
119	Marmora	-	-	-	-	-	-	-	-
120	Marsaglia	-	-	-	-	-	-	-	-
121	Martiniana Po	-	-	-	-	-	-	-	-
122	Melle	-	-	-	-	2	1	2	1
123	Moiola	-	-	-	-	-	-	-	-
124	Mombarcaro	-	-	-	-	-	-	-	-
125	Mombasiglio	-	-	-	-	1	-	1	-
126	Monastero di Vasco	-	-	2	2	1	1	3	3
127	Monasterolo Casotto	-	-	-	-	1	-	1	-
128	Monasterolo di Savigliano	-	-	2	2	3	2	5	4
129	Monchiero	-	-	-	-	3	3	3	3
130	Mondovì	4	3	50	49	116	97	170	149



Tavola 5.11 segue - Dirigenti per attività economica, sesso e Comune

COMUNI	AGRICOLTURA		INDUSTRIA		ALTRA ATTIVITÀ		TOTALE		
	MF	M	MF	M	MF	M	MF	M	
131	Monesiglio	-	-	-	-	2	2	2	2
132	Monforte d'Alba	-	-	3	3	3	2	6	5
133	Montà	-	-	9	8	6	5	15	13
134	Montaldo di Mondovì	-	-	-	-	-	-	-	-
135	Montaldo Roero	-	-	3	3	-	-	3	3
136	Montanera	-	-	-	-	1	-	1	-
137	Montelupo Albese	-	-	-	-	-	-	-	-
138	Montemalo di Cuneo	-	-	-	-	-	-	-	-
139	Monterosso Grana	-	-	1	1	1	1	2	2
140	Monteu Roero	-	-	-	-	2	1	2	1
141	Montezemolo	-	-	-	-	-	-	-	-
142	Monticello d'Alba	-	-	4	4	2	2	6	6
143	Moretta	-	-	7	6	10	7	17	13
144	Morozzo	1	1	2	1	4	1	7	3
145	Murazzano	-	-	-	-	1	1	1	1
146	Murello	-	-	-	-	-	-	-	-
147	Narzole	-	-	3	1	6	5	9	6
148	Neive	1	1	2	2	3	2	6	5
149	Naviglie	-	-	-	-	2	2	2	2
150	Niella Belbo	-	-	-	-	2	1	2	1
151	Niella Tanaro	-	-	2	2	1	1	3	3
152	Novello	-	-	1	1	3	3	4	4
153	Nucetto	-	-	3	3	2	2	5	5
154	Oncino	-	-	-	-	-	-	-	-
155	Ormea	-	-	2	2	5	2	7	4
156	Ostana	-	-	-	-	-	-	-	-
157	Paesana	-	-	5	4	6	6	11	10
158	Pagno	-	-	-	-	-	-	-	-
159	Pamparato	-	-	2	2	3	3	5	5
160	Paroldo	-	-	-	-	1	1	1	1
161	Perletto	-	-	1	1	-	-	1	1
162	Perlo	-	-	-	-	-	-	-	-
163	Peveragno	1	-	4	4	11	9	16	13
164	Pezzolo Valle Uzzone	-	-	-	-	-	-	-	-
165	Pianfei	1	1	1	-	5	-	7	1
166	Piasco	-	-	1	1	3	2	4	3
167	Pietraporzio	-	-	-	-	-	-	-	-
168	Piobesi d'Alba	-	-	2	2	4	3	6	5
169	Piozzo	-	-	-	-	2	2	2	2
170	Pocapaglia	-	-	3	3	8	5	11	8
171	Polonghera	-	-	1	1	2	2	3	3
172	Pontechianale	-	-	-	-	-	-	-	-
173	Pradleves	-	-	-	-	-	-	-	-
174	Prazzo	-	-	-	-	1	1	1	1
175	Priero	-	-	-	-	-	-	-	-
176	Priocca	-	-	-	-	3	-	3	-
177	Priola	-	-	-	-	1	-	1	-
178	Prunetto	-	-	-	-	-	-	-	-
179	Racconigi	-	-	6	5	19	15	25	20
180	Revello	5	4	3	3	7	7	15	14
181	Rifreddo	-	-	-	-	2	1	2	1
182	Rittana	-	-	-	-	-	-	-	-
183	Roaschia	-	-	2	1	-	-	2	1
184	Roascio	1	1	-	-	-	-	1	1
185	Robilante	1	1	2	2	3	2	6	5
186	Roburent	-	-	-	-	1	-	1	-
187	Roccabruna	-	-	6	6	2	2	8	8
188	Rocca Cigliè	-	-	-	-	-	-	-	-
189	Rocca de' Baldi	-	-	3	2	4	3	7	5
190	Roccaforte Mondovì	-	-	-	-	5	5	5	5
191	Roccasparvera	-	-	1	1	2	2	3	3
192	Roccaione	-	-	1	1	4	2	5	3
193	Rocchetta Belbo	-	-	-	-	1	-	1	-
194	Roddi	-	-	8	8	7	4	15	12
195	Roddino	-	-	-	-	-	-	-	-

Tavola 5.11 segue - Dirigenti per attività economica, sesso e Comune

COMUNI	AGRICOLTURA		INDUSTRIA		ALTRA ATTIVITÀ		TOTALE	
	MF	M	MF	M	MF	M	MF	M
196 Rodello	-	-	3	3	2	2	5	5
197 Rossana	-	-	-	-	-	-	-	-
198 Ruffia	-	-	-	-	-	-	-	-
199 Sale delle Langhe	-	-	-	-	2	1	2	1
200 Sale San Giovanni	-	-	-	-	-	-	-	-
201 Saliceto	-	-	-	-	4	3	4	3
202 Salmour	1	1	-	-	1	1	2	2
203 Saluzzo	3	2	23	22	72	52	98	76
204 Sambuco	-	-	-	-	-	-	-	-
205 Sampeyre	-	-	-	-	3	3	3	3
206 San Benedetto Belbo	-	-	-	-	2	2	2	2
207 San Damiano Macra	-	-	-	-	1	1	1	1
208 Sanfrè	-	-	2	2	4	4	6	6
209 Sanfront	-	-	1	1	1	1	2	2
210 San Michele Mondovì	-	-	2	2	3	3	5	5
211 Sant'Albano Stura	-	-	3	3	6	3	9	6
212 Santa Vittoria d'Alba	-	-	8	8	3	1	11	9
213 Santo Stefano Belbo	4	3	6	6	8	4	18	13
214 Santo Stefano Roero	-	-	2	2	-	-	2	2
215 Savigliano	2	1	26	26	98	75	126	102
216 Scagnello	-	-	-	-	-	-	-	-
217 Scarnafigi	3	3	2	2	4	4	9	9
218 Serralunga d'Alba	2	2	1	-	-	-	3	2
219 Serravalle Langhe	-	-	1	1	-	-	1	1
220 Sino	-	-	-	-	1	1	1	1
221 Somano	-	-	-	-	-	-	-	-
222 Sommariva del Bosco	-	-	9	7	6	5	15	12
223 Sommariva Perno	-	-	6	6	5	4	11	10
224 Stroppa	-	-	-	-	-	-	-	-
225 Tarantasca	1	1	-	-	2	1	3	2
226 Torre Bormida	-	-	-	-	-	-	-	-
227 Torre Mondovì	-	-	-	-	1	1	1	1
228 Torre San Giorgio	-	-	-	-	1	1	1	1
229 Torresina	-	-	-	-	-	-	-	-
230 Treiso	-	-	2	2	-	-	2	2
231 Trezzo Tinella	-	-	-	-	-	-	-	-
232 Trinità	1	-	3	2	2	1	6	3
233 Valdieri	1	-	1	1	3	2	5	3
234 Valgrana	-	-	-	-	-	-	-	-
235 Valloriate	-	-	-	-	-	-	-	-
236 Valmala	-	-	2	2	1	1	3	3
237 Venasca	-	-	2	2	2	1	4	3
238 Verduno	1	1	1	1	1	-	3	2
239 Vernante	-	-	2	2	1	1	3	3
240 Verzuolo	1	1	10	8	12	7	23	16
241 Vezza d'Alba	1	-	3	3	3	2	7	5
242 Vicoforte	-	-	7	7	9	6	16	13
243 Vignolo	2	2	2	2	9	8	13	12
244 Villafalletto	-	-	1	1	-	-	1	1
245 Villanova Mondovì	1	1	7	7	11	9	19	17
246 Villanova Solaro	-	-	-	-	1	1	1	1
247 Villar San Costanzo	-	-	-	-	1	-	1	-
248 Vinadio	-	-	-	-	-	-	-	-
249 Viola	-	-	-	-	1	1	1	1
250 Vottignasco	1	1	-	-	-	-	1	1
<b>TOTALE</b>	<b>86</b>	<b>66</b>	<b>776</b>	<b>716</b>	<b>1.665</b>	<b>1.306</b>	<b>2.527</b>	<b>2.088</b>

Tavola 5.12 - Direttivi, quadri, impiegati per attività economica, sesso e Comune

COMUNI	AGRICOLTURA		INDUSTRIA		ALTRA ATTIVITÀ		TOTALE		
	MF	M	MF	M	MF	M	MF	M	
001	Acceglio	-	-	1	1	12	7	13	8
002	Aisone	-	-	3	3	15	5	18	8
003	Alba	48	28	1.350	799	2.444	903	3.842	1.730
004	Albaretto della Torre	-	-	5	1	8	2	13	3
005	Alto	-	-	1	1	8	6	9	7
006	Argentera	-	-	2	2	6	5	8	7
007	Arguello	-	-	2	1	11	8	13	9
008	Bagnasco	-	-	28	22	55	24	83	46
009	Bagnolo Piemonte	1	-	75	49	210	76	286	125
010	Baldissero d'Alba	-	-	23	11	18	7	41	18
011	Barbaresco	7	3	11	6	26	3	44	12
012	Barge	4	3	113	65	225	82	342	150
013	Barolo	11	4	12	6	50	13	73	23
014	Bastia Mondovì	-	-	9	5	40	14	49	19
015	Battifollo	-	-	1	1	7	5	8	6
016	Beinette	2	1	52	27	164	55	218	83
017	Bellino	1	-	-	-	9	7	10	7
018	Belvedere Langhe	-	-	4	-	16	9	20	9
019	Bene Vagienna	1	-	47	22	148	74	196	96
020	Benevello	-	-	6	3	12	4	18	7
021	Bergolo	-	-	1	-	2	2	3	2
022	Bersezze	2	1	39	28	155	63	196	92
023	Bonvicino	-	-	1	1	2	-	3	1
024	Borgomale	1	1	5	4	5	3	11	8
025	Borgo San Dalmazzo	11	6	280	176	1.098	432	1.389	614
026	Bosia	1	-	3	1	3	1	7	2
027	Bossolasco	1	1	16	9	32	18	49	28
028	Boves	6	5	108	65	612	235	726	305
029	Bra	30	10	856	520	2.040	838	2.926	1.368
030	Briaglia	-	-	3	1	9	5	12	6
031	Briga Alta	-	-	-	-	2	1	2	1
032	Brondello	-	-	2	2	8	4	10	6
033	Brossasco	-	-	15	9	17	6	32	15
034	Busca	5	3	119	80	413	152	537	235
035	Camerana	2	2	34	22	41	16	77	40
036	Camo	-	-	3	2	8	2	11	4
037	Canale	3	3	116	62	266	95	385	160
038	Canosio	-	-	-	-	4	1	4	1
039	Caprauna	-	-	1	-	3	2	4	2
040	Caraglio	8	3	87	49	325	130	420	182
041	Caramagna Piemonte	1	-	58	24	79	29	138	53
042	Cardè	1	1	9	4	39	11	49	16
043	Carrù	3	2	75	42	187	86	265	130
044	Cartignano	-	-	2	1	6	3	8	4
045	Casalgrasso	-	-	50	28	57	21	107	49
046	Castagnito	1	1	38	24	64	23	103	48
047	Casteldelfino	-	-	1	1	7	2	8	3
048	Castellar	1	1	3	3	14	8	18	12
049	Castelletto Stura	2	1	16	13	54	15	72	29
050	Castelletto Uzzone	-	-	8	7	13	5	21	12
051	Castellinaldo	-	-	11	7	40	20	51	27
052	Castellino Tanaro	-	-	6	5	21	12	27	17
053	Castelmagno	-	-	-	-	7	4	7	4
054	Castelnuovo di Ceva	-	-	6	3	13	4	19	7
055	Castiglione Falletto	1	-	8	5	23	7	32	12
056	Castiglione Tinella	2	2	5	-	24	10	31	12
057	Castino	1	1	5	4	24	8	30	13
058	Cavallerleone	1	1	4	1	18	6	23	8
059	Cavallermaggiore	2	2	93	54	284	110	379	166
060	Celle di Macra	-	-	-	-	5	4	5	4
061	Centallo	3	2	69	48	303	121	375	171
062	Ceresole Alba	-	-	44	22	74	30	118	52
063	Cerretto Langhe	-	-	5	4	14	2	19	6
064	Cervasca	12	3	78	41	232	88	322	132
065	Cervere	1	1	36	22	78	29	115	52

Tavola 5.12 segue - Direttivi, quadri, impiegati per attività economica, sesso e Comune

COMUNI	AGRICOLTURA		INDUSTRIA		ALTRA ATTIVITÀ		TOTALE		
	MF	M	MF	M	MF	M	MF	M	
066	Ceva	2	1	115	71	559	265	676	337
067	Cherasco	2	1	145	81	312	126	459	208
068	Chiusa di Pesio	1	-	39	19	135	52	175	71
069	Cigliè	-	-	3	3	9	4	12	7
070	Cisone	-	-	-	-	2	2	2	2
071	Clavesana	1	-	17	14	33	15	51	29
072	Cornelliano d'Alba	1	-	36	19	67	20	104	39
073	Cortemilia	1	-	42	21	114	49	157	70
074	Cossano Belbo	2	1	10	3	30	12	42	16
075	Costigliole Saluzzo	5	3	55	38	138	42	198	83
076	Cravanzana	-	-	3	2	13	5	16	7
077	Crissolo	2	1	3	3	8	6	13	10
078	Cuneo	69	23	1.310	833	6.939	3.115	8.318	3.971
079	Demonte	6	3	25	17	114	47	145	67
080	Diano d'Alba	10	6	96	52	151	50	257	108
081	Dogliani	3	2	114	61	260	101	377	164
082	Dronero	6	2	135	88	448	168	589	258
083	Elva	-	-	-	-	3	2	3	2
084	Entracque	2	-	12	12	42	23	56	35
085	Envie	2	2	17	8	50	23	69	33
086	Farigliano	-	-	66	33	52	20	118	53
087	Faule	-	-	7	4	17	7	24	11
088	Feisoglio	-	-	8	6	10	7	18	13
089	Fossano	22	9	604	349	1.885	816	2.511	1.174
090	Frabosa Soprana	1	1	9	6	45	18	55	25
091	Frabosa Sottana	1	-	10	4	54	26	65	30
092	Frassinò	-	-	2	2	11	3	13	5
093	Gaiola	-	-	6	5	20	8	26	13
094	Gambasca	-	-	-	-	6	1	6	1
095	Gareasio	5	2	96	76	169	63	270	141
096	Genola	1	-	47	23	87	24	135	47
097	Gorzegno	-	-	6	3	7	4	13	7
098	Gottasecca	-	-	4	1	5	3	9	4
099	Govone	5	4	54	32	80	35	139	71
100	Grinzane Cavour	12	1	83	42	94	29	189	72
101	Guarene	9	5	92	42	115	33	216	80
102	Igliano	-	-	-	-	4	2	4	2
103	Isasca	-	-	-	-	4	1	4	1
104	Lagnasco	1	1	15	6	39	17	55	24
105	La Morra	6	1	65	37	117	45	188	83
106	Lequio Berria	-	-	2	2	22	10	24	12
107	Lequio Tanaro	2	-	10	6	21	10	33	16
108	Lesegno	-	-	18	11	34	16	52	27
109	Levice	-	-	1	1	9	4	10	5
110	Limone Piemonte	1	-	14	13	89	42	104	55
111	Lisio	-	-	6	2	14	7	20	9
112	Macra	-	-	1	1	5	3	6	4
113	Magliano Alfieri	-	-	43	24	84	28	127	52
114	Magliano Alpi	-	-	35	22	60	26	95	48
115	Mango	3	2	13	8	54	21	70	31
116	Manta	6	3	81	57	215	77	302	137
117	Marene	5	4	52	21	102	32	159	57
118	Margarita	2	2	13	8	65	19	80	29
119	Marmora	1	-	2	-	2	1	5	1
120	Marsaglia	-	-	4	1	8	5	12	6
121	Martiniana Po	1	-	10	4	14	11	25	15
122	Melle	-	-	2	-	15	9	17	9
123	Moiola	-	-	4	2	9	4	13	6
124	Mombarcaro	1	1	7	5	10	7	18	13
125	Mombasiglio	3	2	9	7	38	17	50	26
126	Monastero di Vasco	2	2	20	12	51	22	73	36
127	Monasterolo Casotto	-	-	2	1	1	1	3	2
128	Monasterolo di Savigliano	-	-	14	9	54	22	68	31
129	Monchiero	-	-	5	2	15	9	20	11
130	Mondovì	19	10	624	393	2.077	822	2.720	1.225

Tavola 5.12 segue - Direttivi, quadri, impiegati per attività economica, sesso e Comune

COMUNI	AGRICOLTURA		INDUSTRIA		ALTRA ATTIVITÀ		TOTALE	
	MF	M	MF	M	MF	M	MF	M
131 Monesiglio	1	1	11	7	47	22	59	30
132 Monforte d'Alba	5	3	30	15	105	30	140	48
133 Montà	3	1	90	48	164	54	257	103
134 Montaldo di Mondovì	1	1	6	3	16	2	23	6
135 Montaldo Roero	1	1	30	17	18	3	49	21
136 Montanera	-	-	5	2	37	12	42	14
137 Montelupo Albese	1	1	11	6	20	7	32	14
138 Montemale di Cuneo	-	-	1	1	3	1	4	2
139 Monterosso Grana	-	-	7	3	29	12	36	15
140 Monteuro Roero	2	2	22	10	53	20	77	32
141 Montezemolo	-	-	-	-	13	9	13	9
142 Monticello d'Alba	2	2	50	26	73	28	125	56
143 Moretta	5	1	101	61	198	85	304	147
144 Morozzo	3	1	27	14	109	41	139	56
145 Murazzano	1	1	13	6	34	15	48	22
146 Murello	-	-	10	8	17	6	27	14
147 Narzole	2	1	41	24	161	64	204	89
148 Neive	12	5	60	30	136	49	208	84
149 Neviglie	-	-	7	5	24	6	31	11
150 Niella Belbo	-	-	2	2	9	6	11	8
151 Niella Tanaro	-	-	11	8	49	24	60	32
152 Novello	2	-	15	7	48	14	65	21
153 Nucetto	-	-	16	6	29	14	45	20
154 Oncino	-	-	1	-	4	2	5	2
155 Ormea	2	2	44	28	74	34	120	64
156 Ostana	-	-	-	-	1	-	1	-
157 Paesana	-	-	43	27	126	54	169	81
158 Pagno	-	-	2	1	32	11	34	12
159 Pamparato	-	-	5	2	15	9	20	11
160 Paroldo	1	1	2	1	5	4	8	6
161 Perletto	-	-	4	2	6	4	10	6
162 Perlo	-	-	1	1	4	2	5	3
163 Peveragno	6	2	73	48	285	110	364	160
164 Pezzolo Valle Uzzone	-	-	8	4	14	6	22	10
165 Pianfei	1	1	33	16	68	26	102	43
166 Piasco	3	3	56	40	87	23	146	66
167 Pietraporzio	-	-	1	1	9	5	10	6
168 Piobesi d'Alba	-	-	39	17	60	27	99	44
169 Piozzo	1	1	19	14	53	24	73	39
170 Pocapaglia	1	1	48	32	109	48	158	81
171 Polonghera	1	-	42	19	45	15	88	34
172 Pontechianale	-	-	-	-	6	2	6	2
173 Pradleves	-	-	2	1	14	8	16	9
174 Prazzo	-	-	2	1	15	8	17	9
175 Priero	-	-	7	6	23	14	30	20
176 Priocca	2	2	35	19	76	32	113	53
177 Priola	-	-	8	4	34	20	42	24
178 Prunetto	-	-	8	6	14	6	22	12
179 Racconigi	5	3	280	179	666	270	951	452
180 Revello	2	-	59	20	173	64	234	84
181 Rifreddo	1	-	3	2	19	8	23	10
182 Rittana	-	-	1	-	8	4	9	4
183 Roaschia	-	-	3	3	4	4	7	7
184 Roascio	-	-	1	-	2	1	3	1
185 Robilante	1	-	56	37	105	36	162	73
186 Roburent	-	-	7	6	19	10	26	16
187 Roccabruna	1	1	18	11	79	29	98	41
188 Rocca Cigliè	-	-	2	1	3	1	5	2
189 Rocca de' Baldi	-	-	24	8	66	32	90	40
190 Roccaforte Mondovì	1	1	40	21	75	22	116	44
191 Roccasparvera	1	1	6	4	24	9	31	14
192 Roccavione	3	-	68	52	126	48	197	100
193 Rocchetta Belbo	-	-	2	1	3	1	5	2
194 Roddi	4	-	42	23	63	25	109	48
195 Roddino	-	-	4	2	8	1	12	3

Tavola 5.12 segue - Direttivi, quadri, impiegati per attività economica, sesso e Comune

COMUNI	AGRICOLTURA		INDUSTRIA		ALTRA ATTIVITÀ		TOTALE	
	MF	M	MF	M	MF	M	MF	M
196 Rodello	-	-	20	9	51	13	71	22
197 Rossana	-	-	23	16	22	10	45	26
198 Ruffia	-	-	4	3	10	2	14	5
199 Sale delle Langhe	-	-	14	11	24	14	38	25
200 Sale San Giovanni	-	-	3	2	13	6	16	8
201 Saliceto	3	1	42	29	94	37	139	67
202 Salmour	1	-	4	2	19	8	24	10
203 Saluzzo	20	11	275	190	1.362	516	1.657	717
204 Sambuco	1	1	-	-	4	1	5	2
205 Sampeyre	1	1	12	7	47	23	60	31
206 San Benedetto Belbo	-	-	1	1	3	3	4	4
207 San Damiano Macra	-	-	9	7	16	9	25	16
208 Sanfrè	2	2	50	33	92	37	144	72
209 Sanfront	-	-	24	14	54	20	78	34
210 San Michele Mondovì	2	-	63	40	117	50	182	90
211 Sant'Albano Stura	3	1	34	18	92	34	129	53
212 Santa Vittoria d'Alba	2	1	87	58	130	51	219	110
213 Santo Stefano Belbo	4	3	79	38	197	73	280	114
214 Santo Stefano Roero	3	2	14	10	45	17	62	29
215 Savigliano	14	5	566	362	1.441	583	2.021	950
216 Scagnello	-	-	-	-	13	6	13	6
217 Scarnafigi	2	2	37	20	85	31	124	53
218 Serralunga d'Alba	5	4	10	7	24	7	39	18
219 Serravalle Langhe	-	-	2	2	9	3	11	5
220 Sinio	-	-	10	6	14	3	24	9
221 Somano	-	-	5	3	9	5	14	8
222 Sommariva del Bosco	1	1	171	101	289	129	461	231
223 Sommariva Perno	4	2	66	32	77	34	147	68
224 Stroppa	-	-	2	2	10	6	12	8
225 Tarantasca	2	-	11	9	70	17	83	26
226 Torre Bormida	1	-	3	3	3	-	7	3
227 Torre Mondovì	-	-	7	6	21	9	28	15
228 Torre San Giorgio	-	-	14	6	21	8	35	14
229 Torresina	-	-	1	1	3	2	4	3
230 Treiso	1	1	14	5	23	6	38	12
231 Trezzo Tinella	-	-	4	2	8	1	12	3
232 Trinità	2	1	38	22	79	36	119	59
233 Valdieri	-	-	15	12	62	29	77	41
234 Valgrana	1	1	7	6	42	14	50	21
235 Valloriate	-	-	1	1	4	3	5	4
236 Valmala	-	-	-	-	4	3	4	3
237 Venasca	-	-	30	13	42	21	72	34
238 Verduno	-	-	14	7	17	7	31	14
239 Vernante	1	1	23	20	71	30	95	51
240 Verzuolo	10	5	164	116	327	112	501	233
241 Vezza d'Alba	3	1	51	28	111	42	165	71
242 Vicoforte	5	4	73	49	181	76	259	129
243 Vignolo	2	1	30	17	135	53	167	71
244 Villafalletto	3	1	30	12	106	29	139	42
245 Villanova Mondovì	3	2	83	52	270	97	356	151
246 Villanova Solaro	-	-	7	4	32	14	39	18
247 Villar San Costanzo	-	-	13	7	47	18	60	25
248 Vinadio	-	-	7	6	17	3	24	9
249 Viola	-	-	7	3	20	12	27	15
250 Vottignasco	-	-	5	4	14	8	19	12
<b>TOTALE</b>	<b>581</b>	<b>282</b>	<b>12.351</b>	<b>7.450</b>	<b>35.632</b>	<b>14.451</b>	<b>48.564</b>	<b>22.183</b>

Tavola 5.13 - Altri lavoratori dipendenti per attività economica, sesso e Comune

COMUNI	AGRICOLTURA		INDUSTRIA		ALTRA ATTIVITÀ		TOTALE	
	MF	M	MF	M	MF	M	MF	M
001 Acceglio	1	-	11	10	15	13	27	23
002 Aisone	-	-	18	18	19	11	37	29
003 Alba	93	66	3.723	2.447	1.814	962	5.630	3.475
004 Albaretto della Torre	2	2	44	34	22	10	68	46
005 Alto	1	1	4	4	9	7	14	12
006 Argentera	-	-	1	1	14	14	15	15
007 Arguello	5	4	20	17	7	4	32	25
008 Bagnasco	-	-	120	100	54	35	174	135
009 Bagnolo Piemonte	15	7	689	481	222	108	926	596
010 Baldissero d'Alba	4	2	143	104	42	22	189	128
011 Barbaresco	21	17	45	39	31	15	97	71
012 Barge	22	15	882	609	255	163	1.159	787
013 Barolo	36	27	41	26	37	18	114	71
014 Bastia Mondovì	3	3	62	54	36	24	101	81
015 Battifollo	1	1	27	22	14	10	42	33
016 Beinette	6	6	290	248	221	126	517	380
017 Bellino	4	4	17	17	8	3	29	24
018 Belvedere Langhe	2	1	33	22	11	6	46	29
019 Bene Vagienna	18	13	341	249	138	70	497	332
020 Benevello	1	-	79	56	16	6	96	62
021 Bergolo	-	-	7	6	2	2	9	8
022 Bersezio	12	9	316	244	142	89	470	342
023 Bonvicino	-	-	9	9	10	6	19	15
024 Borgomale	6	4	35	23	10	4	51	31
025 Borgo San Dalmazzo	22	12	1.060	918	817	492	1.899	1.422
026 Bosa	1	1	36	29	6	-	43	30
027 Bossolasco	2	2	74	48	23	16	99	66
028 Boves	82	41	871	744	723	416	1.676	1.201
029 Bra	71	43	3.192	2.384	1.777	944	5.040	3.371
030 Briaglia	3	2	24	19	12	7	39	28
031 Briga Alta	-	-	3	3	5	3	8	6
032 Brondello	6	4	44	37	17	12	67	53
033 Brossasco	4	3	218	171	33	12	255	186
034 Busca	51	34	960	759	514	266	1.525	1.059
035 Camerana	4	1	85	78	23	15	112	94
036 Camo	-	-	20	15	3	2	23	17
037 Canale	18	13	630	475	335	156	983	644
038 Canosio	1	1	6	5	1	-	8	6
039 Caprauna	-	-	14	13	16	12	30	25
040 Caraglio	32	28	570	447	376	197	978	672
041 Caramagna Piemonte	12	12	392	275	82	41	486	328
042 Cardè	10	7	88	65	42	21	140	93
043 Carrù	14	10	452	310	157	89	623	409
044 Cartignano	3	2	15	14	8	7	26	23
045 Casalgrasso	5	4	177	128	65	31	247	163
046 Castagnito	5	4	251	173	96	44	352	221
047 Casteldelfino	1	1	18	14	10	8	29	23
048 Castellar	11	6	16	8	17	8	44	22
049 Castelletto Stura	5	5	110	79	67	37	182	121
050 Castelletto Uzzone	2	1	63	54	20	10	85	65
051 Castellinaldo	1	-	85	62	46	24	132	86
052 Castellino Tanaro	1	-	29	20	11	6	41	26
053 Castelnuovo di Ceva	2	-	8	7	3	3	13	10
054 Castelnuovo di Ceva	2	2	11	9	6	5	19	16
055 Castiglione Falletto	8	5	62	38	26	12	96	55
056 Castiglione Tinella	4	2	45	36	37	18	86	56
057 Castino	2	2	35	25	19	6	56	33
058 Cavallerleone	2	2	45	36	19	9	66	47
059 Cavallermaggiore	8	6	580	414	223	132	811	552
060 Celle di Macra	2	2	6	4	5	4	13	10
061 Centallo	55	38	593	476	342	163	990	677
062 Ceresole Alba	5	3	298	216	75	34	378	253
063 Cerreto Langhe	5	3	60	41	24	11	89	55
064 Cervasca	25	16	425	346	342	189	792	551
065 Cervere	7	3	249	172	73	37	329	212

Tavola 5.13 segue - Altri lavoratori dipendenti per attività economica, sesso e Comune

COMUNI	AGRICOLTURA		INDUSTRIA		ALTRA ATTIVITÀ		TOTALE	
	MF	M	MF	M	MF	M	MF	M
066 Ceva	10	7	458	353	400	251	868	611
067 Cherasco	36	28	821	571	355	193	1.212	792
068 Chiusa di Pesio	45	21	258	214	219	126	522	361
069 Cigliè	-	-	11	9	9	3	20	12
070 Cissone	2	2	6	4	6	5	14	11
071 Clavesana	5	5	106	77	45	30	156	112
072 Corneliano d'Alba	7	3	235	169	89	49	331	221
073 Cortemilia	4	4	302	212	127	70	433	286
074 Cossano Belbo	8	6	73	46	32	21	113	73
075 Costigliole Saluzzo	34	11	436	352	141	63	611	426
076 Cravanzana	3	3	62	43	15	11	80	57
077 Crissolo	13	2	11	9	12	11	36	22
078 Cuneo	144	96	3.563	3.016	4.351	2.558	8.058	5.670
079 Demonte	30	20	224	210	156	83	410	313
080 Diano d'Alba	18	11	354	243	134	66	506	320
081 Dogliani	24	20	515	386	200	118	739	524
082 Dronero	37	25	868	637	360	184	1.265	846
083 Eiva	6	6	2	1	6	6	14	13
084 Entracque	8	5	91	81	37	25	136	111
085 Ervie	13	8	204	135	79	43	296	186
086 Farigliano	23	14	268	180	68	34	359	228
087 Faule	5	3	48	35	17	9	70	47
088 Feisoglio	5	4	81	54	11	4	97	62
089 Fossano	81	46	2.379	1.711	1.529	882	3.989	2.639
090 Frabosa Soprana	3	3	44	39	50	29	97	71
091 Frabosa Sottana	4	2	89	70	98	57	191	129
092 Frassinò	2	1	40	38	14	9	56	48
093 Gaiola	-	-	47	47	27	17	74	64
094 Gambasca	3	3	56	38	19	10	78	51
095 Garesio	19	9	515	431	191	101	725	541
096 Genola	23	7	275	210	122	61	420	278
097 Gorzegno	5	2	55	40	13	6	73	48
098 Gottasecca	2	2	45	33	7	7	54	42
099 Govone	11	7	228	178	93	40	332	225
100 Grinzane Cavour	21	13	226	144	78	50	325	207
101 Guarene	9	7	329	248	158	82	496	337
102 Iglia	-	-	3	3	-	-	3	3
103 Isasca	4	3	20	19	5	5	29	27
104 Lagnasco	36	30	111	64	45	25	192	119
105 La Morra	25	17	239	162	84	40	348	219
106 Lequio Berria	2	2	94	65	21	11	117	78
107 Lequio Tanaro	5	5	79	56	32	23	116	84
108 Lesegno	8	8	95	70	39	18	142	96
109 Levice	-	-	48	44	8	4	56	48
110 Limone Piemonte	5	3	57	47	202	137	264	187
111 Lisio	-	-	23	20	12	7	35	27
112 Macra	-	-	5	4	8	6	13	10
113 Magliano Alfieri	4	4	217	168	63	29	284	201
114 Magliano Alpi	9	9	237	164	104	56	350	229
115 Mango	10	4	100	80	47	25	157	109
116 Manta	20	13	361	291	211	108	592	412
117 Marene	9	8	271	187	110	62	390	257
118 Margarita	22	14	172	128	78	41	272	183
119 Marmora	1	1	1	1	4	1	6	3
120 Marsaglia	-	-	29	26	24	14	53	40
121 Martiniana Po	2	1	102	71	26	16	130	88
122 Melle	2	1	41	31	18	8	61	40
123 Moiola	1	-	26	24	20	9	47	33
124 Mombarcaro	1	1	33	25	23	14	57	40
125 Mombasiglio	17	9	69	60	60	39	146	108
126 Monastero di Vasco	15	8	131	112	61	31	207	151
127 Monasterolo Casotto	-	-	10	10	7	6	17	16
128 Monasterolo di Savigliano	7	5	113	76	52	22	172	103
129 Monchiero	1	1	45	33	35	21	81	55
130 Mondovì	34	26	2.113	1.616	1.398	828	3.545	2.470



Tavola 5.13 segue - Altri lavoratori dipendenti per attività economica, sesso e Comune

COMUNI	AGRICOLTURA		INDUSTRIA		ALTRA ATTIVITÀ		TOTALE	
	MF	M	MF	M	MF	M	MF	M
131 Monesiglio	2	2	116	100	37	21	155	123
132 Monforte d'Alba	27	15	165	117	84	47	276	179
133 Montà	9	8	614	468	194	96	817	572
134 Montaldo di Mondovì	1	-	42	36	24	13	67	49
135 Montaldo Roero	2	1	107	81	36	15	145	97
136 Montanera	2	2	54	37	27	17	83	56
137 Montelupo Albese	2	2	58	42	12	3	72	47
138 Monfemate di Cuneo	4	4	33	24	10	7	47	35
139 Monterosso Grana	5	2	31	29	22	16	58	47
140 Monteu Roero	3	3	171	137	65	34	239	174
141 Montezemolo	2	2	15	13	8	6	25	21
142 Monticello d'Alba	10	10	264	185	110	57	384	252
143 Moretta	27	20	622	430	175	88	824	538
144 Morozzo	15	9	162	111	84	49	261	169
145 Murazzano	3	1	67	57	35	16	105	74
146 Murello	4	4	96	74	38	18	138	96
147 Narzole	13	9	271	203	139	83	423	295
148 Neive	59	43	263	212	138	63	460	318
149 Neviglie	3	1	30	23	15	8	48	32
150 Niella Belbo	6	4	82	56	11	4	99	64
151 Niella Tanaro	6	6	124	93	33	19	163	118
152 Novello	8	7	94	71	45	27	147	105
153 Nucetto	1	1	46	41	27	15	74	57
154 Oncino	3	1	2	2	4	3	9	6
155 Ormea	7	5	255	223	120	66	382	294
156 Ostana	-	-	10	10	1	1	11	11
157 Paesana	10	8	400	303	156	82	566	393
158 Pagno	4	2	41	33	25	16	70	51
159 Pamparato	1	-	31	28	19	7	51	35
160 Paroldo	1	1	16	13	14	7	31	21
161 Perletto	-	-	30	24	14	9	44	33
162 Perlo	1	1	17	16	5	4	23	21
163 Peveragno	19	12	406	349	312	184	737	545
164 Pezzolo Valle Uzzone	1	-	49	33	7	6	57	39
165 Pianfei	11	4	260	179	97	65	368	248
166 Piasco	12	4	507	353	90	44	609	401
167 Pietraporzio	7	4	4	4	20	15	31	23
168 Piobesi d'Alba	3	2	123	86	55	21	181	109
169 Piozzo	4	3	98	69	33	18	135	90
170 Pocapaglia	9	5	349	254	111	65	469	324
171 Polonghera	13	6	180	139	61	36	254	181
172 Pontechianale	-	-	5	5	5	5	10	10
173 Pradleves	-	-	10	8	19	11	29	19
174 Prazzo	2	2	17	16	20	13	39	31
175 Priero	-	-	28	26	13	8	41	34
176 Priocca	8	4	227	147	97	49	332	200
177 Priola	2	1	110	92	40	17	152	110
178 Prunetto	3	3	68	60	12	8	83	71
179 Racconigi	29	22	1.376	987	647	335	2.052	1.344
180 Revello	34	27	383	256	185	85	602	368
181 Riffredo	3	-	163	98	30	19	196	117
182 Rittana	-	-	24	23	10	9	34	32
183 Roaschia	3	3	11	8	11	6	25	17
184 Roascio	-	-	6	6	4	3	10	9
185 Robilante	9	5	308	288	196	89	513	382
186 Roburent	2	2	34	28	27	20	63	50
187 Roccabruna	14	12	160	122	57	34	231	168
188 Rocca Cigliè	-	-	23	22	11	7	34	29
189 Rocca de' Baldi	9	7	158	117	82	40	249	164
190 Roccaforte Mondovì	12	11	261	200	100	62	373	273
191 Roccasparvera	3	1	90	80	47	33	140	114
192 Roccavione	4	2	417	361	208	107	629	470
193 Rocchetta Belbo	2	1	12	9	7	6	21	16
194 Roddi	5	4	138	94	64	35	207	133
195 Roddino	10	5	39	26	22	10	71	41

Tavola 5.13 segue - Altri lavoratori dipendenti per attività economica, sesso e Comune

COMUNI	AGRICOLTURA		INDUSTRIA		ALTRA ATTIVITÀ		TOTALE	
	MF	M	MF	M	MF	M	MF	M
196 Rodello	2	2	66	52	65	19	133	73
197 Rossana	2	2	226	145	30	15	258	162
198 Ruffia	4	3	26	22	10	3	40	28
199 Sale delle Langhe	3	1	52	43	38	21	93	65
200 Sale San Giovanni	1	1	21	19	10	7	32	27
201 Saliceto	1	1	215	179	73	48	289	228
202 Salmour	3	2	79	57	13	8	95	67
203 Saluzzo	85	67	1.042	867	954	540	2.081	1.474
204 Sambuco	-	-	8	8	4	1	12	9
205 Sampeyre	8	5	92	77	66	35	166	117
206 San Benedetto Belbo	2	-	30	21	11	9	43	30
207 San Damiano Macra	4	2	64	58	30	19	98	79
208 Sanfrè	8	5	279	209	103	52	390	266
209 Sanfront	34	24	428	290	148	79	610	393
210 San Michele Mondovì	13	11	263	214	149	74	425	299
211 Sant'Albano Stura	20	13	187	131	111	61	318	205
212 Santa Vittoria d'Alba	9	5	340	238	156	89	505	332
213 Santo Stefano Belbo	46	33	342	274	219	115	607	422
214 Santo Stefano Roero	8	4	139	108	50	31	197	143
215 Savigliano	56	46	1.839	1.385	1.138	527	3.033	1.958
216 Scagnello	-	-	26	21	13	7	39	28
217 Scarnafigi	25	17	153	124	66	29	244	170
218 Serralunga d'Alba	23	15	57	38	19	14	99	67
219 Serravalle Langhe	-	-	38	32	16	9	54	41
220 Sino	8	5	45	33	13	10	66	48
221 Somano	-	-	46	31	25	16	71	47
222 Sommariva del Bosco	11	9	886	661	268	154	1.165	824
223 Sommariva Perno	13	8	330	234	91	47	434	289
224 Stroppio	1	-	3	2	5	2	9	4
225 Tarantasca	10	5	193	163	91	47	294	215
226 Torre Bormida	1	1	32	20	8	4	41	25
227 Torre Mondovì	3	3	46	38	26	17	75	58
228 Torre San Giorgio	5	4	62	48	24	18	91	70
229 Torresina	-	-	6	5	3	2	9	7
230 Treiso	14	10	51	40	39	23	104	73
231 Trezzo Tinella	3	3	29	22	11	8	43	33
232 Trinità	3	3	167	107	104	57	274	167
233 Valdieri	6	4	108	95	58	44	172	143
234 Valgrana	3	1	86	66	35	16	124	83
235 Valloriate	2	1	27	27	11	7	40	35
236 Valmala	-	-	11	9	2	1	13	10
237 Venasca	10	2	269	212	64	29	343	243
238 Verduno	3	3	50	39	19	9	72	51
239 Vernante	10	7	153	143	117	67	280	217
240 Verzuolo	75	27	747	641	293	113	1.115	781
241 Vezza d'Alba	12	10	229	165	100	57	341	232
242 Vicoforte	11	8	268	212	156	88	435	308
243 Vignolo	8	5	201	154	125	77	334	236
244 Villafalletto	43	29	215	163	118	64	376	256
245 Villanova Mondovì	15	9	488	367	334	208	837	584
246 Villanova Solaro	3	3	87	71	14	6	104	80
247 Villar San Costanzo	3	2	151	117	61	35	215	154
248 Vinadio	7	3	80	76	53	29	140	108
249 Viola	2	1	44	42	19	14	65	57
250 Vottignasco	11	10	54	34	18	9	83	53
<b>TOTALE</b>	<b>2.777</b>	<b>1.843</b>	<b>58.596</b>	<b>44.414</b>	<b>31.934</b>	<b>17.619</b>	<b>93.307</b>	<b>63.876</b>

Tavola 5.14 - Famiglie residenti e componenti per ampiezza della famiglia e Comune

COMUNI	FAMIGLIE CON COMPONENTI										
	1		2	3	4	5	6	7 O PIÙ		Totale	
	Totale	Di cui non in coabitazione						Famiglie	Componenti		
001	Acceglio	75	75	26	16	11	3	-	-	-	131
002	Aisone	58	58	48	22	17	3	1	-	-	149
003	Alba	2.355	2.259	3.116	2.844	2.054	459	136	36	262	11.000
004	Albaretto della Torre	33	33	19	28	19	7	1	-	-	107
005	Alto	42	42	21	6	4	-	-	-	-	73
006	Argentera	35	35	9	6	5	-	-	-	-	55
007	Arguello	33	33	14	10	14	4	2	1	7	78
008	Bagnasco	192	192	124	108	55	8	3	-	-	490
009	Bagnolo Piemonte	596	587	563	466	340	78	24	8	59	2.075
010	Baldissero d'Alba	103	101	96	97	74	15	6	4	30	395
011	Barbaresco	60	60	60	49	43	22	5	2	17	241
012	Barge	744	736	696	645	459	132	49	16	121	2.741
013	Barolo	99	90	67	59	41	14	1	3	22	284
014	Bastia Mondovì	129	129	69	49	37	7	-	1	7	292
015	Battifollo	68	68	39	16	13	3	-	1	7	140
016	Beinette	201	201	256	203	213	58	17	7	53	955
017	Bellino	43	43	23	20	10	6	2	-	-	104
018	Belvedere Langhe	28	28	37	24	19	6	6	4	31	124
019	Bene Vagienna	326	320	380	258	189	60	12	11	85	1.236
020	Benevello	38	38	39	31	32	9	1	4	31	154
021	Bergolo	38	38	7	3	3	-	-	-	-	51
022	Bermezzo	243	240	272	199	182	73	9	3	21	981
023	Bonvicino	25	25	26	7	6	1	-	-	-	65
024	Borgomale	30	28	40	26	15	11	4	2	16	128
025	Borgo San Dalmazzo	960	949	1.222	1.009	826	169	25	16	116	4.227
026	Bosia	21	21	22	17	17	3	1	1	7	86
027	Bossolasco	95	95	87	65	29	14	4	-	-	294
028	Boves	838	781	928	793	614	156	36	13	93	3.378
029	Bra	2.476	2.448	2.988	2.511	1.918	465	107	39	303	10.504
030	Briaglia	54	54	33	19	11	6	2	-	-	125
031	Briga Alta	19	18	21	5	-	1	-	-	-	46
032	Brondello	91	91	45	19	14	6	1	-	-	176
033	Brossasco	179	179	119	97	79	20	5	3	23	502
034	Busca	931	922	926	705	631	189	51	25	187	3.458
035	Camerana	111	111	96	65	41	16	5	-	-	334
036	Carno	21	21	24	21	15	2	3	2	15	88
037	Canale	421	421	540	441	324	102	38	4	28	1.870
038	Canosio	25	23	15	10	4	1	-	-	-	55
039	Caprauna	35	35	32	15	4	1	1	-	-	88
040	Caraglio	610	609	567	470	428	112	23	12	90	2.222
041	Caramagna Piemonte	206	206	222	198	196	49	8	6	43	885
042	Cardè	98	98	117	77	71	18	8	10	83	399
043	Carrù	488	470	476	390	236	46	10	5	41	1.651
044	Cartignano	44	44	18	15	13	-	-	-	-	90
045	Casalgrasso	124	118	133	122	119	25	5	1	7	529
046	Castagnito	106	105	129	124	115	39	13	7	50	533
047	Casteldelfino	70	69	37	26	12	3	1	-	-	149
048	Castellar	27	27	20	19	16	7	3	-	-	92
049	Castelletto Stura	91	89	109	92	76	26	6	2	17	402
050	Castelletto Uzzone	56	55	50	24	26	5	4	2	14	167
051	Castellinaldo	72	72	65	60	61	18	8	2	15	286
052	Castellino Tanaro	64	64	44	20	18	8	2	1	7	157
053	Castelmagno	33	33	27	15	5	1	1	-	-	82
054	Castelnuovo di Ceva	38	38	16	9	9	2	-	-	-	74
055	Castiglione Falletto	56	46	52	43	34	13	3	1	7	202
056	Castiglione Tinella	67	67	87	70	64	18	9	3	27	318
057	Castino	106	92	71	43	26	7	3	2	15	258
058	Cavallerleone	58	58	40	39	38	13	7	5	42	200
059	Cavallermaggiore	413	413	454	388	334	85	26	11	84	1.711
060	Celle di Macra	54	54	13	7	6	2	2	-	-	84
061	Centallo	404	379	512	486	435	155	45	16	115	2.053
062	Ceresole Alba	134	134	169	144	143	51	20	11	89	672
063	Cerreto Langhe	44	42	41	26	32	5	2	2	14	152
064	Cervasca	285	285	363	308	306	75	16	6	43	1.359
065	Cervere	149	124	178	127	116	40	11	8	62	629

Tavola 5.14 segue - Famiglie residenti e componenti per ampiezza della famiglia e Comune

COMUNI		FAMIGLIE CON COMPONENTI									
		1		2	3	4	5	6	7 O PIÙ		Totale
		Totale	Di cui non in coabitazione						Famiglie	Componenti	
066	Ceva	732	724	656	568	338	69	10	3	23	2.376
067	Cherasco	571	555	599	578	447	145	43	20	147	2.403
068	Chiusa di Pesio	524	507	440	249	220	43	5	5	37	1.486
069	Cigliè	32	32	24	12	9	5	2	1	8	85
070	Cissone	22	22	20	5	8	3	2	-	-	60
071	Clavesana	153	153	99	100	48	13	3	2	15	418
072	Corneliano d'Alba	169	164	216	158	110	32	5	3	24	693
073	Cortemilia	320	316	284	252	157	34	12	2	14	1.061
074	Cossano Belbo	133	133	108	98	72	16	15	6	44	448
075	Costigliole Saluzzo	311	311	314	290	216	58	11	5	37	1.205
076	Cravanzana	67	65	74	40	22	2	1	-	-	206
077	Crissolo	65	60	31	15	8	5	1	1	7	126
078	Cuneo	6.011	5.831	6.108	4.878	3.755	935	208	87	660	21.982
079	Demonte	402	395	263	164	114	36	7	2	16	988
080	Diano d'Alba	214	212	280	244	187	50	20	14	103	1.009
081	Dogliani	556	521	542	388	312	75	15	7	53	1.895
082	Dronero	778	775	795	607	500	95	18	8	65	2.801
083	Elva	27	27	9	10	9	3	2	2	16	62
084	Entracque	189	189	99	72	49	7	4	-	-	420
085	Envie	204	204	203	169	92	32	19	4	32	723
086	Farigliano	171	171	187	149	115	32	9	5	40	668
087	Faule	50	50	46	37	26	4	2	-	-	165
088	Feisoglio	87	87	49	41	28	4	2	1	7	212
089	Fossano	1.821	1.810	2.319	2.120	1.747	405	118	47	367	8.577
090	Frabosa Soprana	244	230	107	77	59	14	2	2	14	505
091	Frabosa Sottana	197	197	138	100	72	19	4	1	9	531
092	Frassinò	130	130	59	23	15	2	-	-	-	229
093	Gaiola	53	53	54	28	28	6	-	-	-	169
094	Gambasca	43	43	38	28	20	3	1	1	7	134
095	Gareggio	773	773	574	359	185	36	5	-	-	1.932
096	Genola	158	146	180	172	184	42	14	4	30	754
097	Gorzegno	56	56	52	30	25	13	2	2	14	180
098	Gottasecca	39	39	29	14	13	2	-	-	-	97
099	Govone	231	231	221	172	129	26	10	6	43	795
100	Grinzane Cavour	116	116	186	153	119	28	4	3	22	609
101	Guarene	164	147	262	225	193	51	19	3	21	917
102	Igliano	15	15	12	5	5	2	1	1	7	41
103	Isasca	17	17	9	5	5	4	3	1	7	44
104	Lagnasco	78	78	132	101	84	51	12	4	31	462
105	La Morra	233	229	294	201	137	48	18	4	28	935
106	Lequio Berria	59	59	69	52	38	12	2	1	9	233
107	Lequio Tanaro	70	69	88	56	35	11	3	-	-	263
108	Lesegno	118	113	111	54	60	9	-	-	-	352
109	Levice	54	54	56	26	12	4	3	2	14	157
110	Limone Piemonte	267	267	173	132	93	23	5	3	21	696
111	Lisio	56	56	35	22	15	6	1	2	14	137
112	Macra	30	30	8	4	2	2	-	-	-	46
113	Magliano Alfieri	135	130	165	123	102	29	17	3	22	574
114	Magliano Alpi	225	225	230	179	120	38	5	2	19	799
115	Mango	182	182	166	108	76	25	9	3	23	569
116	Manta	212	198	312	312	265	54	10	3	26	1.168
117	Marene	170	158	201	199	189	68	22	14	102	863
118	Margarita	113	113	124	105	96	24	4	3	21	469
119	Marmora	32	31	16	6	6	4	1	1	8	66
120	Marsaglia	56	56	45	20	15	9	4	3	22	152
121	Martiniana Po	95	94	86	66	43	13	2	2	15	307
122	Melle	101	101	83	32	18	4	-	-	-	238
123	Moiola	61	61	50	24	16	4	-	-	-	155
124	Mombarcaro	72	72	34	37	16	7	2	1	8	169
125	Mombasiglio	76	72	80	39	39	18	4	-	-	256
126	Monastero di Vasco	147	145	142	98	70	15	3	1	9	476
127	Monasterolo Casotto	30	30	13	20	7	1	-	-	-	71
128	Monasterolo di Savigliano	95	94	97	75	100	34	7	2	14	410
129	Monchiero	52	52	64	37	29	11	2	-	-	195
130	Mondovì	2.379	2.369	2.524	2.080	1.411	320	85	36	275	8.835

Tavola 5.14 segue - Famiglie residenti e componenti per ampiezza della famiglia e Comune

COMUNI	FAMIGLIE CON COMPONENTI										
	1		2	3	4	5	7 O PIÙ			Totale	
	Totale	Di cui non in coabitazione					6	Famiglie	Componenti		
131	Monesiglio	130	130	119	78	43	9	2	-	-	381
132	Monforte d'Alba	202	188	235	165	113	35	14	7	52	771
133	Montà	336	336	407	345	329	83	17	10	78	1.527
134	Montaldo di Mondovì	139	134	84	47	31	12	2	1	7	316
135	Montaldo Roero	105	105	124	74	49	13	4	-	-	369
136	Montanera	59	54	60	49	43	16	10	4	31	241
137	Montelupo Albese	58	58	57	33	22	9	4	-	-	183
138	Montemале di Cuneo	53	53	24	15	16	3	1	1	7	113
139	Monterosso Grana	174	171	65	37	23	6	1	-	-	306
140	Monteu Roero	162	159	171	123	91	36	12	7	52	602
141	Montezemolo	71	71	34	16	9	1	-	-	-	131
142	Monticello d'Alba	226	213	179	152	126	36	1	1	7	721
143	Moretta	316	316	399	360	289	77	25	11	80	1.477
144	Morozzo	152	150	170	137	128	41	19	10	77	657
145	Murazzano	166	165	126	76	33	10	3	2	14	416
146	Murello	78	78	101	82	47	19	9	10	80	346
147	Narzole	299	299	318	258	201	64	18	10	72	1.168
148	Neive	302	279	321	232	192	38	15	6	45	1.106
149	Neviglie	24	23	47	29	35	8	6	1	7	150
150	Niella Belbo	62	62	76	33	24	5	1	2	17	203
151	Niella Tanaro	136	136	133	87	36	21	2	4	28	419
152	Novello	90	88	97	68	50	23	6	5	40	339
153	Nucetto	74	74	49	36	37	4	1	1	7	202
154	Oncino	55	55	13	5	4	2	-	1	7	80
155	Ormea	568	549	379	190	69	13	3	1	7	1.223
156	Ostana	39	39	18	6	5	-	1	-	-	69
157	Paesana	582	568	382	263	199	39	2	-	-	1.467
158	Pagno	74	74	60	41	28	8	5	1	7	217
159	Pamparato	152	152	70	45	19	1	4	-	-	291
160	Paroldo	52	52	34	15	10	4	4	-	-	119
161	Perletto	51	49	33	28	24	3	3	1	7	143
162	Perlo	22	22	17	14	11	3	-	1	7	68
163	Peवरagno	479	470	540	423	332	107	13	10	75	1.904
164	Pezzolo Valle Uzzone	63	56	57	32	14	9	3	-	-	178
165	Pianfei	212	210	164	139	141	23	4	4	32	687
166	Piasco	254	254	292	247	168	52	8	1	7	1.022
167	Pietraporzio	42	38	19	7	4	2	-	-	-	74
168	Piobesi d'Alba	82	77	83	115	59	14	1	1	7	355
169	Piozzo	160	144	145	70	45	13	3	-	-	436
170	Pocapaglia	164	160	203	206	190	57	7	1	8	828
171	Polonghera	102	102	129	112	98	23	4	1	14	469
172	PonteChianale	53	52	21	15	13	3	1	-	-	106
173	Pradlevés	78	78	41	27	17	6	-	-	-	169
174	Prazzo	85	85	27	15	15	4	3	-	-	149
175	Priero	88	88	62	25	24	2	2	-	-	203
176	Priocca	135	135	175	143	119	49	8	8	64	637
177	Priola	158	136	124	65	44	14	1	-	-	406
178	Prunetto	82	82	60	43	27	9	3	-	-	224
179	Racconigi	824	794	1.042	919	685	166	39	14	115	3.689
180	Revello	376	375	397	320	266	96	35	17	132	1.507
181	Rifreddo	87	87	117	87	68	20	2	1	9	382
182	Rittana	39	38	22	12	8	-	2	-	-	83
183	Roaschia	59	59	30	13	9	3	-	-	-	114
184	Roascio	23	20	13	5	6	2	-	-	-	49
185	Robilante	273	267	263	200	149	39	4	2	15	930
186	Roburent	161	157	70	56	22	9	2	-	-	320
187	Roccabruna	193	193	139	98	91	32	2	1	7	556
188	Rocca Cigliè	35	35	27	15	12	6	1	-	-	96
189	Rocca de' Baldi	173	168	142	123	109	31	23	9	75	610
190	Roccaforte Mondovì	317	315	205	177	119	31	8	3	21	860
191	Roccaparvera	76	76	62	55	34	16	-	1	8	244
192	Rocavione	338	329	313	254	193	40	6	1	7	1.145
193	Rocchetta Belbo	21	21	23	20	11	1	2	1	11	79
194	Roddi	84	84	97	83	92	27	8	4	29	395
195	Roddino	71	71	45	23	16	10	5	1	7	171

Tavola 5.14 segue - Famiglie residenti e componenti per ampiezza della famiglia e Comune

COMUNI	FAMIGLIE CON COMPONENTI										
	1		2	3	4	5	7 O PIÙ			Totale	
	Totale	Di cui non in coabitazione					6	Famiglie	Componenti		
196	Rodello	67	67	68	87	47	17	4	-	-	290
197	Rossana	141	141	106	80	66	15	5	2	14	415
198	Ruffa	29	29	20	25	24	5	1	1	7	105
199	Sale delle Langhe	96	96	62	44	35	3	1	-	-	241
200	Sale San Giovanni	38	38	23	11	12	3	2	-	-	89
201	Saliceto	209	209	203	145	93	21	3	1	9	675
202	Salmour	65	64	56	39	34	23	5	1	7	223
203	Saluzzo	1.559	1.514	1.741	1.414	1.018	279	69	35	267	6.115
204	Sambuco	25	25	15	7	6	2	-	-	-	55
205	Sampeyre	319	319	161	68	82	19	6	3	22	658
206	San Benedetto Belbo	43	43	24	16	12	3	-	-	-	98
207	San Damiano Macra	167	167	70	45	16	4	1	-	-	303
208	Sanfrè	178	161	214	182	167	31	14	4	29	790
209	Sanfront	288	277	288	224	194	50	9	5	41	1.058
210	San Michele Mondovì	273	271	239	212	124	36	7	3	25	894
211	Sant'Albano Stura	172	172	196	170	166	43	7	7	49	761
212	Santa Vittoria d'Alba	178	162	294	214	172	47	7	4	28	916
213	Santo Stefano Belbo	435	434	418	358	269	85	22	14	103	1.601
214	Santo Stefano Roero	162	162	133	91	64	22	10	2	15	484
215	Savigliano	1.564	1.506	2.033	1.796	1.319	334	84	39	292	7.169
216	Scagnello	35	35	25	17	12	6	1	-	-	96
217	Scarnafigi	171	171	159	138	129	37	13	7	59	654
218	Serralunga d'Alba	62	62	53	31	32	8	6	2	14	194
219	Serravalle Langhe	54	51	51	29	16	-	1	-	-	151
220	Sinio	64	59	57	36	29	9	2	3	24	200
221	Somano	72	72	57	31	20	8	1	3	21	192
222	Sommariva del Bosco	514	509	596	508	423	119	24	15	124	2.199
223	Sommariva Perno	225	223	258	216	160	34	7	1	7	901
224	Stroppa	61	61	14	7	2	-	-	-	-	84
225	Tarantasca	119	119	147	144	135	60	18	4	29	627
226	Torre Bormida	41	37	32	14	16	4	2	-	-	109
227	Torre Mondovì	114	114	78	49	33	6	-	-	-	280
228	Torre San Giorgio	49	44	64	60	44	17	7	-	-	241
229	Torresina	15	15	18	5	3	-	1	-	-	42
230	Treiso	82	82	73	64	43	13	5	3	22	283
231	Trezzo Tinella	33	33	41	31	18	14	1	1	7	139
232	Trinità	181	181	177	169	128	42	12	5	38	714
233	Valdieri	186	183	120	89	57	11	4	1	7	468
234	Valgrana	104	104	91	58	48	18	4	1	7	324
235	Valloriate	41	41	29	18	9	1	2	-	-	100
236	Valmala	33	33	9	2	2	1	-	-	-	47
237	Venasca	182	182	177	126	110	26	7	1	10	629
238	Verduno	64	64	39	32	35	6	1	2	16	179
239	Vermante	173	170	150	135	99	23	6	4	31	590
240	Verzuolo	572	570	658	530	413	105	38	7	50	2.323
241	Veza d'Alba	180	168	210	157	150	41	13	4	30	755
242	Vicoforte	362	361	314	257	180	33	7	2	14	1.155
243	Vignolo	141	138	176	173	120	36	6	5	37	657
244	Villafalletto	262	251	248	227	214	81	19	13	97	1.064
245	Villanova Mondovì	382	382	518	418	361	80	17	9	65	1.785
246	Villanova Solaro	101	101	65	54	57	24	5	5	37	311
247	Villar San Costanzo	184	166	141	108	68	16	7	3	23	527
248	Vinadio	144	144	91	58	45	16	3	2	17	359
249	Viola	97	97	64	33	28	10	2	-	-	234
250	Vottignasco	57	57	46	44	40	20	3	-	-	210
<b>TOTALE</b>		<b>58.372</b>	<b>57.159</b>	<b>59.199</b>	<b>47.753</b>	<b>36.787</b>	<b>9.673</b>	<b>2.511</b>	<b>1.061</b>	<b>8.049</b>	<b>215.356</b>

Tavola 5.15 - Famiglie residenti e componenti secondo la tipologia della famiglia e Comune

COMUNI	SENZA NUCLEI				CON UN SOLO NUCLEO								Totale	
	Totale	Di cui uni- personali	CON ALTRE PERSONE				SENZA ALTRE PERSONE				Con due o più nuclei			
			Coppia con figli	Coppia senza figli	Padre con figli	Madre con figli	Coppia con figli	Coppia senza figli	Padre con figli	Madre con figli				
<b>FAMIGLIE</b>														
001	Acceglio	80	75	1	-	-	-	-	26	13	4	7	-	131
002	Aisone	62	58	3	2	-	-	-	35	38	1	7	1	149
003	Alba	2.622	2.355	330	183	68	64	4.473	2.313	166	682	99	11.000	
004	Albaretto della Torre	34	33	2	1	-	-	45	16	3	4	2	107	
005	Alto	47	42	-	2	-	-	6	13	2	3	-	73	
006	Argentera	35	35	-	1	-	-	9	6	1	3	-	55	
007	Arguello	38	33	2	2	2	-	23	7	-	2	2	78	
008	Bagnasco	201	192	5	10	4	2	138	82	11	32	5	490	
009	Bagnolo Piemonte	662	596	39	23	8	10	769	399	29	122	14	2.075	
010	Baldissero d'Alba	116	103	8	10	1	1	157	74	3	16	9	395	
011	Barbaresco	66	60	12	6	-	1	88	47	4	12	5	241	
012	Barge	844	744	94	46	21	11	1.007	475	39	162	42	2.741	
013	Barolo	110	99	8	3	2	2	93	49	1	12	4	284	
014	Bastia Mondovì	132	129	9	3	1	-	77	58	3	9	-	292	
015	Battifollo	77	68	3	2	-	-	28	26	1	3	-	140	
016	Beinette	223	201	22	11	4	3	425	196	8	56	7	955	
017	Bellino	48	43	4	3	-	2	22	18	-	5	2	104	
018	Belvedere Langhe	33	28	8	6	3	1	28	28	1	7	9	124	
019	Bene Vagienna	368	326	25	16	7	3	433	287	18	66	13	1.236	
020	Benevello	39	38	5	4	-	1	62	31	2	6	4	154	
021	Bergolo	39	38	-	-	-	-	6	5	-	1	-	51	
022	Bermezzo	277	243	15	7	6	-	417	203	11	43	2	981	
023	Bonvicino	31	25	1	1	2	-	9	17	-	3	1	65	
024	Borgomale	33	30	5	8	-	-	39	33	3	3	4	128	
025	Borgo San Dalmazzo	1.062	960	86	56	15	18	1.745	922	57	248	18	4.227	
026	Bosia	24	21	6	4	-	2	28	15	-	3	4	86	
027	Bossolasco	105	95	8	7	4	2	85	60	4	18	1	294	
028	Boves	947	838	43	28	17	11	1.405	682	37	202	6	3.378	
029	Bra	2.744	2.476	185	123	59	34	4.331	2.330	107	534	57	10.504	
030	Briaglia	60	54	5	1	2	-	28	21	2	6	-	125	
031	Briga Alta	22	19	-	1	-	-	5	12	2	4	-	46	
032	Brondello	105	91	2	1	1	-	31	29	2	4	1	176	
033	Brossasco	195	179	6	7	1	-	167	66	11	46	3	502	
034	Busca	1.028	931	77	36	17	10	1.334	661	55	208	32	3.458	
035	Camerana	119	111	10	6	1	-	105	68	5	19	1	334	
036	Camo	24	21	7	5	-	-	29	18	-	3	2	88	
037	Canale	486	421	64	20	5	6	745	403	24	98	19	1.870	
038	Canosio	31	25	-	-	-	1	10	7	2	4	-	55	
039	Caprauna	38	35	4	1	-	-	15	26	1	3	-	88	
040	Caraglio	688	610	39	11	8	8	896	382	27	149	14	2.222	
041	Caramagna Piemonte	227	206	21	5	6	3	388	166	15	47	7	885	
042	Cardè	123	98	14	5	1	2	140	71	5	25	13	399	
043	Carrù	543	488	42	35	3	6	564	359	15	76	8	1.651	
044	Cartignano	47	44	1	3	-	-	23	14	-	2	-	90	
045	Casalgrasso	141	124	11	4	2	1	240	99	6	24	1	529	
046	Castagnito	115	106	27	7	4	7	231	101	5	25	11	533	
047	Casteldelfino	76	70	2	4	-	-	32	24	5	6	-	149	
048	Castellar	30	27	3	2	1	2	33	13	3	4	1	92	
049	Castelletto Stura	102	91	4	3	2	1	179	87	5	16	3	402	
050	Castelletto Uzzone	65	56	6	3	1	2	39	29	5	12	5	167	
051	Castellinaldo	76	72	21	5	1	2	110	55	3	7	6	286	
052	Castellino Tanaro	67	64	5	1	-	1	34	34	2	9	4	157	
053	Castelmagno	41	33	1	1	2	-	14	10	2	10	1	82	
054	Castelnuovo di Ceva	38	38	1	1	-	-	15	11	1	5	2	74	
055	Castiglione Falletto	60	56	10	1	1	1	75	43	4	4	3	202	
056	Castiglione Tinella	73	67	18	7	1	-	106	70	6	19	18	318	
057	Castino	110	106	9	5	1	2	56	51	5	14	5	258	
058	Cavallerleone	67	58	8	3	-	3	71	26	2	9	11	200	
059	Cavallermaggiore	469	413	31	11	4	3	720	341	16	94	22	1.711	
060	Celle di Macra	56	54	1	-	-	-	14	11	-	2	-	84	
061	Centallo	475	404	66	25	21	11	935	373	31	100	16	2.053	
062	Ceresole Alba	155	134	22	9	6	2	287	118	11	44	18	672	
063	Cerreto Langhe	52	44	13	5	-	-	45	27	1	8	1	152	
064	Cervasca	322	285	36	11	10	5	616	269	15	62	13	1.359	

Tavola 5.15 segue - Famiglie residenti e componenti secondo la tipologia della famiglia e Comune

COMUNI	SENZA NUCLEI				CON UN SOLO NUCLEO							Totale	
	Totale	Di cui uni- personali	CON ALTRE PERSONE				SENZA ALTRE PERSONE			Con due o più nuclei			
			Coppia con figli	Coppia senza figli	Padre con figli	Madre con figli	Coppia con figli	Coppia senza figli	Padre con figli		Madre con figli		
FAMIGLIE													
065	Cervere	171	149	16	3	6	-	256	132	4	34	7	629
066	Ceva	781	732	45	30	8	9	814	491	38	146	14	2.376
067	Cherasco	631	571	92	39	10	9	994	454	29	116	29	2.403
068	Chiusa di Pesio	566	524	14	15	8	5	454	324	18	80	2	1.486
069	Cigliè	37	32	5	2	-	1	18	18	-	1	3	85
070	Cissonè	28	22	5	1	-	-	10	8	-	8	-	60
071	Clavesana	168	153	12	11	3	2	126	69	5	18	4	418
072	Corneliano d'Alba	200	169	21	13	2	3	242	153	13	38	8	693
073	Cortemilia	361	320	42	12	3	3	346	188	19	75	12	1.061
074	Cossano Belbo	146	133	20	8	2	7	137	79	7	20	22	448
075	Costigliole Saluzzo	343	311	26	8	3	5	491	229	20	72	8	1.205
076	Cravanzana	71	67	8	5	1	-	46	58	4	10	3	206
077	Crissolo	73	65	4	2	-	-	19	21	1	6	-	126
078	Cuneo	6.597	6.011	405	245	75	116	8.344	4.406	259	1.434	101	21.982
079	Demonte	430	402	6	6	2	3	276	188	7	68	2	988
080	Diano d'Alba	238	214	51	16	6	3	398	204	15	55	23	1.009
081	Dogliani	608	556	55	33	3	9	637	401	19	109	21	1.895
082	Dronero	854	778	37	25	6	10	1.068	557	38	197	9	2.801
083	Elva	32	27	1	1	2	1	16	5	-	2	2	62
084	Entracque	198	189	1	-	3	2	113	71	9	23	-	420
085	Envie	233	204	19	16	2	4	246	138	11	44	10	723
086	Farigliano	188	171	31	17	4	2	228	141	11	33	13	668
087	Faule	54	50	4	2	-	1	56	32	3	10	3	165
088	Feisoglio	95	87	6	7	1	-	55	33	5	6	4	212
089	Fossano	2.078	1.821	212	95	40	26	3.728	1.705	97	519	77	8.577
090	Frabosa Soprana	267	244	7	8	1	2	119	69	5	24	3	505
091	Frabosa Sottana	221	197	14	4	5	4	138	83	10	45	7	531
092	Frassinò	142	130	2	1	1	-	29	37	5	12	-	229
093	Gaiola	61	53	4	1	1	-	54	34	2	12	-	169
094	Gambasca	51	43	3	2	-	-	42	17	3	15	1	134
095	Garessio	822	773	27	20	11	3	489	444	31	79	6	1.932
096	Genola	184	158	21	16	3	3	342	126	8	48	3	754
097	Gorzegno	62	56	7	4	1	-	50	41	5	3	7	180
098	Gottasecca	46	39	2	-	2	-	20	15	3	7	2	97
099	Govone	250	231	28	11	3	4	265	171	14	41	8	795
100	Grinzane Cavour	131	116	12	10	5	3	263	151	10	18	6	609
101	Guarene	187	164	41	19	1	3	383	195	14	47	27	917
102	Igliano	16	15	3	1	-	-	8	10	-	1	2	41
103	Isasca	20	17	2	-	1	1	10	5	1	3	1	44
104	Lagnasco	95	78	20	6	1	3	200	99	1	29	8	462
105	La Morra	267	233	35	23	9	7	299	218	14	54	9	935
106	Lequio Berria	71	59	13	8	-	1	71	45	8	13	3	233
107	Lequio Tanaro	88	70	9	9	-	1	79	58	4	13	2	263
108	Leseugno	129	118	15	8	1	-	93	82	5	17	2	352
109	Levice	66	54	4	5	1	-	28	42	4	5	2	157
110	Limone Piemonte	299	267	7	8	1	2	207	106	13	50	3	696
111	Lisio	61	56	4	-	-	3	35	25	-	6	3	137
112	Macra	33	30	1	3	-	-	4	5	-	-	-	46
113	Magliano Alfieri	159	135	29	16	3	6	191	122	4	29	15	574
114	Magliano Alpi	246	225	23	10	3	-	281	182	5	43	6	799
115	Mango	196	182	20	12	1	-	168	126	9	29	8	569
116	Manta	240	212	27	13	3	7	554	236	7	75	6	1.168
117	Marene	196	170	20	14	3	3	407	147	11	46	16	863
118	Margarita	130	113	13	5	5	6	190	88	7	20	5	469
119	Marmora	41	32	4	1	-	-	6	7	-	5	2	66
120	Marsaglia	65	56	7	8	-	1	28	27	2	9	5	152
121	Martiniana Po	108	95	13	10	2	-	94	56	4	19	1	307
122	Melle	111	101	3	5	-	1	39	57	1	21	-	238
123	Moiola	67	61	1	2	-	-	39	39	2	4	1	155
124	Mombarcaro	82	72	11	10	-	1	35	22	3	2	3	169
125	Mombasiglio	85	76	8	4	1	-	74	55	5	19	5	256
126	Monastero di Vasco	177	147	11	10	3	2	142	99	6	23	3	476
127	Monasterolo Casotto	35	30	1	4	-	-	20	8	1	2	-	71
128	Monasterolo di Savigliano	108	95	8	4	3	2	183	66	5	28	3	410
129	Monchiero	61	52	13	7	1	-	49	43	4	15	2	195



Tavola 5.15 segue - Famiglie residenti e componenti secondo la tipologia della famiglia e Comune

COMUNI	SENZA NUCLEI				CON UN SOLO NUCLEO								Totale
					CON ALTRE PERSONE				SENZA ALTRE PERSONE				
	Totale	Di cui uni-personali	Coppia con figli	Coppia senza figli	Padre con figli	Madre con figli	Coppia con figli	Coppia senza figli	Padre con figli	Madre con figli	Con due o più nuclei		
FAMIGLIE													
130	Mondovì	2.670	2.379	178	108	37	38	3.275	1.799	105	565	60	8.835
131	Monesiglio	150	130	10	13	1	1	96	79	5	25	1	381
132	Monforte d'Alba	233	202	35	20	8	3	235	182	9	34	12	771
133	Montà	370	336	32	15	3	5	677	310	25	75	15	1.527
134	Montaldo di Mondovì	161	139	8	7	2	1	61	45	5	21	5	316
135	Montaldo Roero	115	105	14	6	-	-	110	104	3	15	2	369
136	Montanera	65	59	6	4	1	1	87	48	3	15	11	241
137	Montelupo Albese	66	58	7	2	3	-	51	34	6	13	1	183
138	Montemarle di Cuneo	57	53	-	3	-	-	28	15	3	4	3	113
139	Monterosso Grana	182	174	1	4	2	1	49	51	3	12	1	306
140	Monteu Roero	198	162	30	15	4	3	188	119	8	21	16	602
141	Montezemolo	75	71	1	1	-	2	21	25	2	4	-	131
142	Monticello d'Alba	255	226	17	6	6	-	273	126	8	28	2	721
143	Moretta	378	316	45	14	8	4	628	272	27	84	17	1.477
144	Morozzo	180	152	36	12	6	3	242	122	9	37	10	657
145	Murazzano	179	166	12	10	2	1	85	92	7	23	5	416
146	Murello	95	78	23	4	1	-	120	73	1	18	11	346
147	Narzole	341	299	37	17	4	5	433	218	10	81	22	1.168
148	Neive	336	302	26	18	2	4	403	242	8	57	10	1.106
149	Neviglie	28	24	9	3	1	1	56	38	6	3	5	150
150	Niella Belbo	69	62	4	4	2	-	50	52	4	15	3	203
151	Niella Tanaro	159	136	13	14	2	2	100	94	8	21	6	419
152	Novello	103	90	12	11	1	1	107	78	2	15	9	339
153	Nucetto	87	74	5	4	-	2	58	31	4	9	2	202
154	Oncino	59	55	2	-	-	1	7	6	-	5	-	80
155	Ormea	605	568	11	12	6	2	226	287	15	55	4	1.223
156	Ostana	41	39	2	1	-	-	8	10	1	6	-	69
157	Paesana	626	582	7	9	3	1	445	262	21	90	3	1.467
158	Pagno	81	74	7	4	-	-	66	41	5	10	3	217
159	Pamparato	168	152	3	5	3	1	45	44	6	13	3	291
160	Paroldo	60	52	4	2	-	1	23	23	1	3	2	119
161	Perletto	59	51	7	5	2	2	34	19	6	5	4	143
162	Perlo	24	22	6	5	1	1	14	11	-	5	1	68
163	Pevegnano	542	479	45	28	5	10	723	394	21	120	16	1.904
164	Pezzolo Valle Uzzone	73	63	7	6	1	1	32	42	5	7	4	178
165	Pianfei	233	212	11	6	-	-	265	118	11	37	6	687
166	Piasco	282	254	7	12	5	5	415	203	18	72	3	1.022
167	Pietraporzio	44	42	-	-	-	-	12	14	-	4	-	74
168	Piobesi d'Alba	90	82	8	4	-	1	166	61	8	17	-	355
169	Piozzo	173	160	11	4	-	3	104	121	4	12	4	436
170	Pocapaglia	190	164	33	15	9	7	368	150	14	38	4	828
171	Polonghera	116	102	13	8	3	-	195	94	8	29	3	469
172	Pontechianale	54	53	1	1	4	-	23	14	3	6	-	106
173	Pradlevés	83	78	1	2	-	-	41	25	4	12	1	169
174	Prazzo	90	85	4	1	-	-	25	17	2	9	1	149
175	Priero	96	88	1	2	1	-	48	49	-	6	-	203
176	Priocca	161	135	36	15	4	8	232	130	8	30	13	637
177	Priola	171	158	1	4	-	2	110	93	4	21	-	406
178	Prunetto	87	82	8	11	1	-	55	45	5	9	3	224
179	Racconigi	911	824	93	36	14	20	1.555	805	38	194	23	3.689
180	Revello	428	376	56	20	9	10	581	263	16	100	24	1.507
181	Rifreddo	96	87	9	5	2	2	143	82	9	30	4	382
182	Rittana	39	39	-	-	-	-	19	19	-	5	1	83
183	Roaschia	60	59	2	-	-	-	22	25	1	4	-	114
184	Roascio	25	23	4	-	1	-	8	9	-	2	-	49
185	Robilante	304	273	19	9	9	4	331	180	17	55	2	930
186	Roburent	171	161	3	5	-	1	66	51	9	12	2	320
187	Roccabruna	214	193	3	3	3	1	195	78	9	50	-	556
188	Rocca Cigliè	37	35	7	2	-	-	19	21	1	7	2	96
189	Rocca de' Baldi	199	173	27	8	4	4	215	98	4	34	17	610
190	Roccaforte Mondovì	341	317	22	5	4	3	276	142	13	50	4	860
191	Roccasparvera	81	76	5	5	-	-	91	49	2	11	-	244
192	Roccamione	369	338	10	17	4	3	419	227	21	72	3	1.145
193	Rocchetta Belbo	22	21	9	7	-	1	17	18	1	3	1	79
194	Roddi	99	84	24	8	10	-	155	72	6	13	8	395

**Tavola 5.15 segue - Famiglie residenti e componenti secondo la tipologia della famiglia e Comune**

COMUNI	SENZA NUCLEI					CON UN SOLO NUCLEO					Con due o più nuclei	Totale	
	Totale	Di cui uni-personali	CON ALTRE PERSONE			SENZA ALTRE PERSONE							
			Coppia con figli	Coppia senza figli	Padre con figli	Madre con figli	Coppia con figli	Coppia senza figli	Padre con figli	Madre con figli			
<b>FAMIGLIE</b>													
195	Roddino	81	71	6	3	-	1	38	32	1	7	2	171
196	Rodello	74	67	13	10	2	1	114	58	5	12	1	290
197	Rossana	152	141	6	5	-	3	145	80	3	20	1	415
198	Ruffia	30	29	5	-	-	-	46	13	2	7	2	105
199	Sale delle Langhe	108	96	4	9	1	-	59	40	7	12	1	241
200	Sale San Giovanni	45	38	4	1	-	2	15	13	2	5	2	89
201	Saliceto	235	209	17	14	1	1	214	137	11	42	3	675
202	Salmour	73	65	10	3	1	-	81	38	1	13	3	223
203	Saluzzo	1.787	1.559	141	85	29	37	2.263	1.220	80	408	65	6.115
204	Sambuco	28	25	1	1	-	1	11	8	2	3	-	55
205	Sampeyre	340	319	10	5	2	-	139	124	8	25	5	658
206	San Benedetto Belbo	44	43	3	2	-	-	25	18	-	5	1	98
207	San Damiano Macra	177	167	2	2	1	-	59	47	5	10	-	303
208	Sanfrè	193	178	18	9	3	1	347	167	6	42	4	790
209	Sanfront	329	288	23	18	9	7	377	186	22	79	8	1.058
210	San Michele Mondovì	297	273	21	9	3	7	312	176	12	51	6	894
211	Sanf'Albano Stura	191	172	21	7	3	3	334	156	5	34	7	761
212	Santa Vittoria d'Alba	204	178	24	12	2	2	379	228	15	47	3	916
213	Santo Stefano Belbo	481	435	51	24	9	12	554	298	26	114	32	1.601
214	Santo Stefano Roero	183	162	18	12	-	4	138	103	3	16	7	484
215	Savigliano	1.775	1.564	194	86	29	27	2.984	1.521	85	404	64	7.169
216	Scagnello	42	35	4	5	1	1	21	16	2	2	2	96
217	Scarnafigi	195	171	22	9	5	2	257	112	5	35	12	654
218	Serralunga d'Alba	66	62	6	4	3	2	58	38	4	11	2	194
219	Serravalle Langhe	59	54	3	4	-	-	32	35	6	12	-	151
220	Sinio	76	64	6	7	1	3	51	37	3	8	8	200
221	Somano	81	72	11	5	1	-	43	40	4	5	2	192
222	Sommariva del Bosco	578	514	58	18	8	16	920	464	25	96	16	2.199
223	Sommariva Perno	253	225	17	13	8	7	353	199	8	40	3	901
224	Stroppio	63	61	-	-	-	2	6	9	-	4	-	84
225	Tarantasca	131	119	22	9	4	1	303	119	1	30	7	627
226	Torre Bormida	46	41	5	2	-	-	26	20	2	6	2	109
227	Torre Mondovì	124	114	10	5	1	1	68	50	7	14	-	280
228	Torre San Giorgio	59	49	10	5	2	-	103	46	6	9	1	241
229	Torresina	17	15	-	1	-	-	7	16	-	-	1	42
230	Treiso	89	82	9	6	1	1	102	57	3	12	3	283
231	Trezzo Tinella	39	33	6	4	1	1	43	31	1	9	4	139
232	Trinità	205	181	17	4	6	5	302	120	9	44	2	714
233	Valdieri	195	186	6	3	2	4	139	91	4	23	1	468
234	Valgrana	111	104	12	2	3	2	98	65	3	22	6	324
235	Valloriate	45	41	3	3	-	1	20	14	1	12	1	100
236	Valmala	33	33	2	-	-	-	2	4	1	5	-	47
237	Venasca	201	182	14	6	3	4	226	131	8	32	4	629
238	Verduno	68	64	6	1	-	3	61	31	1	5	3	179
239	Vernante	195	173	9	2	4	4	217	108	5	41	5	590
240	Verzuolo	656	572	47	25	6	4	925	474	25	146	15	2.323
241	Veza d'Alba	197	180	36	11	3	3	292	161	8	37	7	755
242	Vicoforte	413	362	22	14	8	7	396	216	8	61	10	1.155
243	Vignolo	157	141	11	5	2	5	300	132	7	34	4	657
244	Villafalletto	303	262	36	8	2	7	439	155	20	83	11	1.064
245	Villanova Mondovì	445	382	34	26	5	14	752	377	21	103	8	1.785
246	Villanova Solaro	117	101	10	3	3	1	109	41	7	14	6	311
247	Villar San Costanzo	208	184	13	7	-	-	163	102	4	26	4	527
248	Vinadio	158	144	7	1	1	-	104	59	6	20	3	359
249	Viola	110	97	4	4	2	-	50	43	3	12	6	234
250	Vottignasco	65	57	10	5	-	-	88	28	2	10	2	210
<b>TOTALE</b>		<b>65.065</b>	<b>58.372</b>	<b>5.317</b>	<b>2.878</b>	<b>977</b>	<b>920</b>	<b>80.124</b>	<b>43.066</b>	<b>2.787</b>	<b>12.331</b>	<b>1.891</b>	<b>215.356</b>

Tavola 5.15 segue - Famiglie residenti e componenti secondo la tipologia della famiglia e Comune

COMUNI	SENZA NUCLEI						CON UN SOLO NUCLEO						Totale
	Totale	Di cui uni-personali	CON ALTRE PERSONE				SENZA ALTRE PERSONE				Con due o più nuclei		
			Coppia con figli	Coppia senza figli	Padre con figli	Madre con figli	Coppia con figli	Coppia senza figli	Padre con figli	Madre con figli			
COMPONENTI													
001	Acceglio	85	75	5	-	-	-	92	26	10	16	-	234
002	Aisone	66	58	15	6	-	-	124	76	2	16	4	309
003	Alba	2.944	2.355	1.549	567	255	223	15.996	4.626	388	1.638	522	28.708
004	Albaretto della Torre	35	33	11	3	-	-	160	32	12	10	9	272
005	Alto	52	42	-	6	-	-	21	26	6	7	-	118
006	Argentera	35	35	-	3	-	-	32	12	2	7	-	91
007	Arguello	43	33	9	9	8	-	88	14	-	4	11	186
008	Bagnasco	212	192	21	31	15	6	473	164	25	70	25	1.042
009	Bagnolo Piemonte	743	596	179	71	29	34	2.792	798	67	283	77	5.073
010	Baldissero d'Alba	134	103	35	33	3	4	563	148	6	38	59	1.023
011	Barbaresco	76	60	56	18	-	5	335	94	10	31	31	656
012	Barge	972	744	441	140	76	41	3.650	950	95	380	237	6.982
013	Barolo	122	99	36	9	8	7	333	98	2	29	28	672
014	Bastia Mondovì	135	129	40	9	4	-	271	116	6	23	-	604
015	Battifollo	86	68	15	6	-	-	101	52	2	6	-	268
016	Beinette	257	201	106	33	14	11	1.614	392	19	132	41	2.619
017	Bellino	55	43	18	9	-	6	82	36	-	14	11	231
018	Belvedere Langhe	41	28	40	19	9	3	102	56	2	16	59	347
019	Bene Vagienna	416	326	121	48	22	12	1.595	574	41	167	77	3.073
020	Benevello	40	38	23	12	-	5	229	62	5	12	31	419
021	Bergolo	40	38	-	-	-	-	21	10	-	2	-	73
022	Bernezzo	314	243	71	23	22	-	1.579	406	24	104	9	2.552
023	Bonvicino	37	25	5	3	6	-	32	34	-	6	4	127
024	Borgomale	36	30	26	30	-	-	147	66	7	7	24	343
025	Borgo San Dalmazzo	1.181	960	399	174	50	61	6.313	1.844	137	593	94	10.846
026	Bosia	27	21	25	13	-	7	95	30	-	6	22	225
027	Bossolasco	115	95	36	22	17	6	304	120	9	40	5	674
028	Boves	1.092	838	210	87	62	38	5.166	1.364	99	471	29	8.618
029	Bra	3.086	2.476	869	388	214	121	15.744	4.660	247	1.286	312	26.927
030	Briaglia	66	54	25	3	7	-	102	42	6	12	-	263
031	Briga Alta	25	19	-	3	-	-	17	24	4	8	-	81
032	Brondello	120	91	9	3	3	-	115	58	4	12	6	330
033	Brossasco	216	179	31	23	3	-	620	132	29	106	17	1.177
034	Busca	1.159	931	374	111	68	35	4.977	1.322	125	501	188	8.860
035	Camerana	128	111	48	18	4	-	379	136	11	42	6	772
036	Camo	27	21	37	17	-	-	99	36	-	6	13	235
037	Canale	570	421	304	63	24	22	2.700	806	55	235	107	4.886
038	Canosio	37	25	-	-	-	4	35	14	4	12	-	106
039	Caprauna	41	35	19	3	-	-	47	52	3	6	-	171
040	Caraglio	778	610	179	33	27	25	3.329	764	60	375	84	5.654
041	Caramagna Piemonte	252	206	107	15	22	9	1.434	332	39	115	39	2.364
042	Cardè	149	98	73	17	3	7	510	142	10	61	96	1.068
043	Carrù	607	488	196	109	12	20	1.968	718	34	175	46	3.885
044	Cartignano	50	44	4	9	-	-	81	28	-	5	-	177
045	Casalgrasso	159	124	55	12	8	3	879	198	13	60	7	1.394
046	Castagnito	126	106	131	23	16	23	861	202	18	57	62	1.519
047	Casteldelfino	82	70	10	12	-	-	113	48	11	15	-	291
048	Castellar	36	27	14	6	6	9	122	26	6	10	6	241
049	Castelletto Stura	116	91	20	10	6	5	671	174	14	41	15	1.072
050	Castelletto Uzzone	74	56	27	9	3	7	148	58	11	29	29	395
051	Castellinaldo	80	72	101	15	3	6	407	110	7	18	32	779
052	Castellino Tanaro	70	64	22	3	-	3	127	68	5	21	24	343
053	Castelmagno	49	33	5	3	8	-	45	20	6	21	6	163
054	Castelnuovo di Ceva	38	38	4	3	-	-	54	22	2	11	9	143
055	Castiglione Falletto	66	56	45	3	3	4	273	86	8	9	18	515
056	Castiglione Tinella	82	67	81	22	4	-	380	140	16	47	106	878
057	Castino	115	106	41	16	4	6	197	102	10	30	28	549
058	Cavallerleone	78	58	38	9	-	10	264	52	4	28	73	556
059	Cavallermaggiore	540	413	152	33	15	11	2.645	682	42	240	126	4.486
060	Celle di Macra	60	54	4	-	-	-	56	22	-	5	-	147
061	Centallo	571	404	327	78	77	40	3.526	746	81	246	94	5.786
062	Ceresole Alba	187	134	112	29	25	6	1.083	236	27	113	122	1.940
063	Cerreto Langhe	61	44	161	16	-	-	164	54	2	19	6	383
064	Cervasca	362	285	160	34	38	18	2.274	538	32	142	75	3.673

Tavola 5.15 segue - Famiglie residenti e componenti secondo la tipologia della famiglia e Comune

COMUNI	SENZA NUCLEI						CON UN SOLO NUCLEO						Totale
	Totale	Di cui uni- personali	CON ALTRE PERSONE			SENZA ALTRE PERSONE			Con due o più nuclei	Totale			
			Coppia con figli	Coppia senza figli	Padre con figli	Madre con figli	Coppia con figli	Coppia senza figli			Padre con figli	Madre con figli	
COMPONENTI													
065	Cervere	196	149	85	9	24	-	961	264	11	78	50	1.678
066	Ceva	840	732	205	93	34	31	2.839	982	89	347	68	5.528
067	Cherasco	703	571	451	121	36	30	3.644	908	69	288	171	6.421
068	Chiusa di Pesio	611	524	63	45	29	20	1.659	648	46	178	14	3.313
069	Cigliè	42	32	26	6	-	5	64	36	-	2	16	197
070	Cissone	36	22	25	4	-	-	38	16	-	17	-	136
071	Clavesana	187	153	53	36	16	6	428	138	15	38	24	941
072	Corneliano d'Alba	240	169	96	41	7	12	864	306	30	87	46	1.729
073	Cortemilia	411	320	201	38	10	10	1.198	376	41	183	60	2.528
074	Cossano Belbo	163	133	97	26	7	28	481	158	16	48	121	1.145
075	Costigliole Saluzzo	382	311	124	24	11	16	1.782	458	47	175	47	3.066
076	Cravanzana	75	67	34	15	3	-	154	116	8	22	12	439
077	Crissolo	85	65	23	6	-	-	68	42	4	14	-	242
078	Cuneo	7.320	6.011	1.959	754	278	402	30.397	8.812	608	3.402	532	54.464
079	Demonte	463	402	29	18	7	11	1.019	376	18	160	13	2.114
080	Diano d'Alba	263	214	243	54	22	13	1.429	408	35	129	131	2.727
081	Dogliani	665	556	255	103	10	35	2.286	802	41	254	119	4.570
082	Dronero	945	778	173	75	19	31	3.893	1.114	93	450	44	6.837
083	Elva	38	27	6	3	7	4	65	10	-	7	14	154
084	Entracque	208	189	4	-	10	7	404	142	22	61	-	858
085	Ernie	268	204	94	50	9	16	891	276	25	101	61	1.791
086	Farigliano	210	171	142	54	13	6	824	282	28	74	73	1.706
087	Faule	60	50	17	6	-	3	195	64	6	22	16	389
088	Feisoglio	104	87	29	24	4	-	186	66	11	14	21	459
089	Fossano	2.395	1.821	1.035	297	158	86	13.595	3.410	234	1.278	419	22.907
090	Frabosa Soprana	294	244	34	27	4	8	425	138	14	59	18	1.021
091	Frabosa Sottana	251	197	63	12	19	13	501	166	22	108	34	1.189
092	Frassinò	155	130	9	3	5	-	99	74	14	28	-	387
093	Gaiola	69	53	16	3	3	-	198	68	4	26	-	387
094	Gambasca	60	43	13	6	-	-	152	34	7	34	5	311
095	Gareasio	878	773	121	61	38	9	1.677	888	67	180	29	3.948
096	Genola	222	158	103	52	12	10	1.288	252	20	117	18	2.094
097	Gorzegno	70	56	34	13	3	-	185	82	12	6	36	441
098	Gottasecca	54	39	8	-	6	-	71	30	6	17	9	201
099	Govone	271	231	128	33	11	13	956	342	34	102	48	1.938
100	Grinzane Cavour	148	116	57	36	22	9	942	302	21	42	30	1.609
101	Guarene	214	164	195	59	3	12	1.368	390	31	107	146	2.525
102	Igliano	17	15	12	3	-	-	30	20	-	2	13	97
103	Isasca	27	17	10	-	3	5	44	10	2	8	6	115
104	Lagnasco	116	78	98	19	6	9	768	198	2	75	48	1.339
105	La Morra	309	233	173	71	32	22	1.089	436	31	131	54	2.348
106	Lequio Berria	85	59	58	24	-	3	255	90	20	31	20	586
107	Lequio Tanaro	112	70	42	27	-	4	280	116	8	27	11	627
108	Lesegno	141	118	63	24	3	-	336	164	11	36	9	787
109	Levice	84	54	23	16	4	-	101	84	9	11	12	344
110	Limone Piemonte	334	267	33	25	3	8	757	212	39	123	13	1.547
111	Lisio	66	56	20	-	-	10	128	50	-	13	15	302
112	Macra	36	30	5	9	-	-	16	10	-	-	-	76
113	Magliano Alfieri	190	135	130	50	12	25	699	244	9	69	83	1.511
114	Magliano Alpi	273	225	105	33	9	-	1.003	364	10	106	38	1.941
115	Mango	211	182	96	38	6	-	612	252	23	65	41	1.344
116	Manta	274	212	122	40	10	26	1.995	472	21	188	40	3.188
117	Marene	232	170	99	44	13	11	1.562	294	30	118	96	2.499
118	Margarita	151	113	59	16	18	23	694	176	18	43	27	1.225
119	Marmora	55	32	18	3	-	-	24	14	-	12	14	140
120	Marsaglia	75	56	38	29	-	5	103	54	4	19	30	357
121	Martiniana Po	121	95	60	30	7	-	343	112	9	43	4	729
122	Melle	122	101	14	15	-	3	137	114	3	47	-	455
123	Moiola	74	61	4	6	-	-	138	78	4	8	5	317
124	Mombarcaro	94	72	52	31	-	3	117	44	7	4	18	370
125	Mombasiglio	95	76	39	14	4	-	282	110	12	43	24	623
126	Monastero di Vasco	215	147	51	30	12	6	511	198	17	53	14	1.107
127	Monasterolo Casotto	42	30	5	12	-	-	65	16	4	5	-	149
128	Monasterolo di Savigliano	131	95	41	14	11	7	709	132	12	66	17	1.140
129	Monchiero	72	52	59	21	4	-	175	86	8	40	9	474

Tavola 5.15 segue - Famiglie residenti e componenti secondo la tipologia della famiglia e Comune

COMUNI	SENZA NUCLEI				CON UN SOLO NUCLEO							Totale	
	Totale	Di cui uni- personali	CON ALTRE PERSONE				SENZA ALTRE PERSONE			Con due o più nuclei			
			Coppia con figli	Coppia senza figli	Padre con figli	Madre con figli	Coppia con figli	Coppia senza figli	Padre con figli		Madre con figli		
COMPONENTI													
130	Mondovì	3.025	2.379	851	338	138	124	11.746	3.598	254	1.320	302	21.696
131	Monesiglio	173	130	46	40	4	3	333	158	11	57	6	831
132	Monforte d'Alba	270	202	175	60	33	12	839	364	24	84	69	1.930
133	Montà	415	336	162	49	12	17	2.505	620	60	174	82	4.096
134	Montaldo di Mondovì	187	139	37	22	8	3	220	90	12	46	26	651
135	Montaldo Roero	127	105	64	20	-	-	387	208	8	34	12	860
136	Montanera	74	59	27	12	4	3	336	96	7	42	68	669
137	Montelupo Albese	75	58	32	7	11	-	184	68	14	31	6	428
138	Montemале di Cuneo	62	53	-	9	-	-	104	30	6	9	18	238
139	Monterosso Grana	193	174	4	12	9	3	175	102	9	30	6	543
140	Monteu Roero	240	162	139	50	15	10	692	238	16	50	91	1.541
141	Montezemolo	79	71	4	3	-	6	73	50	5	8	-	228
142	Monticello d'Alba	287	226	74	18	22	-	986	252	19	69	10	1.737
143	Moretta	446	316	222	43	30	14	2.288	544	66	209	103	3.965
144	Morozzo	218	152	187	39	23	12	913	244	24	93	58	1.811
145	Murazzano	196	166	55	32	7	3	287	184	14	52	30	860
146	Murello	119	78	122	15	3	-	419	146	2	40	77	943
147	Narzole	390	299	165	51	18	16	1.588	436	26	194	129	3.013
148	Neive	374	302	118	56	10	13	1.468	484	19	131	60	2.733
149	Neviglie	32	24	45	10	4	3	206	76	17	6	29	428
150	Niella Belbo	78	62	20	12	8	-	175	104	8	31	21	457
151	Niella Tanaro	183	136	63	43	6	6	358	188	20	50	35	952
152	Novello	119	90	58	36	3	3	401	156	5	39	59	879
153	Nucetto	104	74	21	12	-	7	214	62	9	22	10	461
154	Oncino	64	55	9	-	-	5	24	12	-	15	-	129
155	Ormea	647	568	45	41	20	6	757	574	34	119	19	2.262
156	Ostana	43	39	8	3	-	-	30	20	2	13	-	119
157	Paesana	680	582	31	27	11	4	1.591	524	51	204	15	3.138
158	Pagno	89	74	32	12	-	-	243	82	11	21	16	506
159	Pamparato	188	152	18	15	10	3	151	88	16	28	15	532
160	Paroldo	68	52	21	7	-	4	83	46	2	8	10	249
161	Perletto	68	51	33	18	7	6	118	38	16	11	22	337
162	Perlo	26	22	29	15	3	3	51	22	-	11	4	164
163	Peeveragno	618	479	207	93	16	35	2.644	788	50	299	94	4.844
164	Pezzolo Valle Uzzone	87	63	33	19	3	3	113	84	14	15	21	392
165	Pianfei	259	212	53	20	-	-	977	236	27	92	28	1.692
166	Piasco	320	254	31	36	19	15	1.518	406	41	164	16	2.566
167	Pietraporzio	47	42	-	-	-	-	44	28	-	8	-	127
168	Piobesi d'Alba	101	82	38	12	-	4	577	122	18	40	-	912
169	Piozzo	186	160	46	12	-	11	365	242	8	31	22	923
170	Pocapaglia	223	164	152	47	32	25	1.359	300	36	89	20	2.283
171	Polonghera	132	102	59	25	11	-	710	188	23	69	24	1.241
172	Pontechianale	55	53	5	3	17	-	83	28	8	14	-	213
173	Pradleves	88	78	5	6	-	-	149	50	9	28	4	339
174	Prazzo	96	85	19	3	-	-	97	34	5	22	6	282
175	Priero	104	88	6	7	3	-	174	98	-	13	-	405
176	Priocca	193	135	172	46	13	26	860	260	19	75	83	1.747
177	Priola	184	158	5	12	-	6	401	186	10	49	-	853
178	Prunetto	92	82	38	34	3	-	194	90	10	26	15	502
179	Racconigi	1.012	824	443	111	52	73	5.596	1.610	94	459	134	9.584
180	Revello	487	376	276	63	36	35	2.166	526	42	225	160	4.016
181	Rifreddo	106	87	42	17	7	9	514	164	21	72	23	975
182	Rittana	39	39	-	-	-	-	68	38	-	12	6	163
183	Roaschia	61	59	8	-	-	-	78	50	2	10	-	209
184	Roascio	27	23	17	-	5	-	27	18	-	4	-	98
185	Robilante	339	273	93	29	30	13	1.194	360	39	123	9	2.229
186	Roburent	186	161	14	15	-	3	235	102	20	29	10	614
187	Roccabruna	235	193	16	9	11	3	735	156	19	124	-	1.308
188	Rocca Cigliè	39	35	31	6	-	-	69	42	2	18	11	218
189	Rocca de' Baldi	229	173	132	24	15	13	806	196	9	88	118	1.630
190	Roccaforte Mondovì	371	317	99	15	14	13	989	284	33	119	21	1.958
191	Roccasparvera	86	76	25	16	-	-	332	98	5	27	-	589
192	Roccapione	409	338	47	52	14	15	1.513	454	49	174	14	2.741
193	Rocchetta Belbo	23	21	41	21	-	3	56	36	2	6	11	199
194	Roddi	116	84	113	24	34	-	579	144	24	29	44	1.107

**Tavola 5.15 segue - Famiglie residenti e componenti secondo la tipologia della famiglia e Comune**

COMUNI	SENZA NUCLEI					CON UN SOLO NUCLEO							Totale
						CON ALTRE PERSONE				SENZA ALTRE PERSONE			
	Totale	Di cui uni-personali	Coppia con figli	Coppia senza figli	Padre con figli	Madre con figli	Coppia con figli	Coppia senza figli	Padre con figli	Madre con figli	Con due o più nuclei		
<b>COMPONENTI</b>													
195	Roddino	93	71	30	9	-	3	151	64	2	18	11	381
196	Rodello	86	67	61	31	7	4	402	116	12	36	6	761
197	Rossana	165	141	27	15	-	9	540	160	6	50	4	976
198	Ruffia	33	29	22	-	-	-	163	26	4	17	13	278
199	Sale delle Langhe	124	96	19	27	3	-	209	80	17	30	4	513
200	Sale San Giovanni	52	38	18	3	-	8	53	26	8	14	10	192
201	Saliceto	266	209	78	42	3	3	757	274	27	89	15	1.554
202	Salmour	81	65	49	9	6	-	311	76	2	30	18	582
203	Saluzzo	2.071	1.559	676	271	114	124	8.200	2.440	195	975	365	15.431
204	Sambuco	31	25	4	3	-	3	42	16	5	6	-	110
205	Sampeyre	367	319	44	15	7	-	531	248	21	65	28	1.326
206	San Benedetto Belbo	45	43	14	6	-	-	87	36	-	10	4	202
207	San Damiano Macra	187	167	11	6	3	-	199	94	11	21	-	532
208	Sanfrè	210	178	86	28	12	4	1.277	334	14	100	23	2.088
209	Sanfront	384	288	114	56	32	28	1.388	372	51	192	40	2.657
210	San Michele Mondovì	324	273	101	28	10	26	1.110	352	29	121	29	2.130
211	Sant'Albano Stura	214	172	106	22	11	11	1.237	312	11	84	36	2.044
212	Santa Vittoria d'Alba	234	178	121	37	8	7	1.376	456	37	110	15	2.401
213	Santo Stefano Belbo	536	435	246	80	37	44	2.010	596	70	286	176	4.081
214	Santo Stefano Roero	209	162	83	37	-	13	511	206	8	36	39	1.142
215	Savigliano	2.034	1.564	937	263	113	104	10.730	3.042	199	968	370	18.760
216	Scagnello	49	35	19	15	4	3	80	32	4	6	8	220
217	Scarnafigi	228	171	104	28	18	8	950	224	11	85	85	1.741
218	Serralunga d'Alba	70	62	24	12	12	12	224	76	9	27	13	479
219	Serravalle Langhe	67	54	14	12	-	-	110	70	13	27	-	313
220	Sinio	90	64	27	21	3	12	184	74	6	19	47	483
221	Somano	91	72	53	15	3	-	153	80	8	10	13	426
222	Sommariva del Bosco	679	514	270	54	36	57	3.370	928	57	231	103	5.785
223	Sommariva Perno	285	225	81	39	34	23	1.263	398	18	92	15	2.248
224	Stroppio	65	61	-	-	-	6	19	18	-	10	-	118
225	Tarantasca	146	119	107	28	14	3	1.173	238	2	72	39	1.822
226	Torre Bormida	51	41	22	6	-	-	96	40	4	13	11	243
227	Torre Mondovì	134	114	42	15	4	3	236	100	16	29	-	579
228	Torre San Giorgio	72	49	48	15	9	-	384	92	14	20	6	660
229	Torresina	19	15	-	3	-	-	24	32	-	-	6	84
230	Treiso	98	82	45	19	3	3	370	114	8	27	22	709
231	Trezzo Tinella	49	33	27	12	3	4	158	62	3	23	22	363
232	Trinità	235	181	87	13	22	19	1.116	240	18	109	15	1.874
233	Valdieri	206	186	26	10	8	14	496	182	8	51	6	1.007
234	Valgrana	119	104	58	6	13	6	353	130	6	51	31	773
235	Valloriate	49	41	15	9	-	3	68	28	2	26	6	206
236	Valmala	33	33	8	-	-	-	8	8	2	11	-	70
237	Venasca	224	182	62	21	10	12	830	262	21	75	19	1.536
238	Verduno	72	64	26	3	-	13	218	62	2	13	21	430
239	Vernante	220	173	50	6	14	13	783	216	17	111	26	1.456
240	Verzuolo	766	572	216	79	24	13	3.391	948	62	349	85	5.933
241	Veza d'Alba	214	180	182	34	11	12	1.067	322	22	83	37	1.984
242	Vicoforte	469	362	102	43	32	23	1.388	432	16	146	51	2.702
243	Vignolo	178	141	51	15	8	16	1.102	264	14	78	19	1.745
244	Villafalletto	352	262	171	25	8	23	1.666	310	51	235	70	2.911
245	Villanova Mondovì	518	382	162	80	15	56	2.789	754	49	244	36	4.683
246	Villanova Solaro	137	101	47	10	18	3	420	82	19	36	36	808
247	Villar San Costanzo	238	184	63	21	-	-	583	204	11	64	23	1.207
248	Vinadio	172	144	36	3	4	-	385	118	13	47	17	795
249	Viola	126	97	18	13	6	-	183	86	6	29	31	498
250	Vottignasco	75	57	44	17	-	-	330	56	4	21	12	559
<b>TOTALE</b>		<b>73.235</b>	<b>58.372</b>	<b>25.293</b>	<b>8.980</b>	<b>3.656</b>	<b>3.224</b>	<b>291.356</b>	<b>86.132</b>	<b>6.655</b>	<b>29.420</b>	<b>10.706</b>	<b>538.657</b>

**Tavola 5.16 - Nuclei familiari per tipo di nucleo e Comune**

COMUNI	Coppia senza figli	Coppia con figli	Padre con figli	Madre con figli	Totale
001 Acceglio	13	27	4	7	51
002 Aisone	41	38	1	8	88
003 Alba	2.582	4.874	245	777	8.478
004 Albaretto della Torre	18	48	4	5	75
005 Alto	15	6	2	3	26
006 Argentera	7	9	1	3	20
007 Arguello	10	26	2	4	42
008 Bagnasco	97	145	15	37	294
009 Bagnolo Piemonte	434	820	38	135	1.427
010 Baldissero d'Alba	90	173	7	18	288
011 Barbaresco	57	105	5	13	180
012 Barge	553	1.135	67	186	1.941
013 Barolo	54	107	3	14	178
014 Bastia Mondovì	61	86	4	9	160
015 Battifollo	28	31	1	3	63
016 Beinette	211	453	12	63	739
017 Bellino	22	28	-	8	58
018 Belvedere Langhe	42	45	5	9	101
019 Bene Vagienna	311	472	25	73	881
020 Benevello	38	72	2	7	119
021 Bergolo	5	6	-	1	12
022 Bersezio	211	433	18	44	706
023 Bonvicino	20	10	2	3	35
024 Borgomale	44	49	3	3	99
025 Borgo San Dalmazzo	988	1.843	76	276	3.183
026 Bosia	24	37	-	5	66
027 Bossolasco	68	94	8	20	190
028 Boves	714	1.450	57	216	2.437
029 Bra	2.494	4.551	179	594	7.818
030 Briaglia	22	33	4	6	65
031 Briga Alta	13	5	2	4	24
032 Brondello	30	35	3	4	72
033 Brossasco	74	175	13	48	310
034 Busca	721	1.438	76	227	2.462
035 Camerana	74	116	6	20	216
036 Camo	24	39	-	3	66
037 Canale	436	827	30	110	1.403
038 Canosio	7	10	2	5	24
039 Caprauna	27	19	1	3	50
040 Caraglio	401	949	37	161	1.548
041 Caramagna Piemonte	179	414	22	50	665
042 Cardè	84	168	7	31	290
043 Carrù	400	613	18	85	1.116
044 Cartignano	17	24	-	2	43
045 Casalgrasso	104	252	8	25	389
046 Castagnito	118	267	10	34	429
047 Casteldelfino	28	34	5	6	73
048 Castellar	16	37	4	6	63
049 Castelletto Stura	93	185	7	18	303
050 Castelletto Uzzone	35	49	7	16	107
051 Castellinaldo	66	134	4	12	216
052 Castellino Tanaro	38	44	2	10	94
053 Castelmagno	11	15	5	11	42
054 Castelnuovo di Ceva	15	17	1	5	38
055 Castiglione Falletto	46	87	5	7	145
056 Castiglione Tinella	94	139	8	23	264
057 Castino	59	70	7	17	153
058 Cavallerleone	39	90	2	14	145
059 Cavallermaggiore	372	769	21	102	1.264
060 Celle di Macra	11	15	-	2	28
061 Centallo	408	1.014	54	118	1.594
062 Ceresole Alba	140	328	20	49	537
063 Cerreto Langhe	32	60	1	8	101
064 Cervasca	291	665	25	69	1.050
065 Cervere	140	282	10	34	466

Tavola 5.16 segue - Nuclei familiari per tipo di nucleo e Comune

COMUNI	Coppia senza figli	Coppia con figli	Padre con figli	Madre con figli	Totale	
066	Ceva	533	867	46	163	1.609
067	Cherasco	512	1.115	41	133	1.801
068	Chiusa di Pesio	341	470	26	85	922
069	Cigliè	23	25	1	2	51
070	Cissone	9	15	-	8	32
071	Clavesana	82	142	8	22	254
072	Corneliano d'Alba	175	270	15	42	502
073	Cortemilia	210	397	23	82	712
074	Cossano Belbo	110	172	12	30	324
075	Costigliole Saluzzo	243	524	24	79	870
076	Cravanzana	67	54	5	12	138
077	Crissolo	23	23	1	6	53
078	Cuneo	4.719	8.811	348	1.609	15.487
079	Demonte	196	284	9	72	561
080	Diano d'Alba	241	468	25	61	795
081	Dogliani	455	708	26	119	1.308
082	Dronero	589	1.109	44	214	1.956
083	Elva	7	20	2	3	32
084	Entracque	71	114	12	25	222
085	Envie	162	276	13	49	500
086	Farigliano	171	271	15	37	494
087	Faule	37	62	3	12	114
088	Feisoglio	43	64	7	7	121
089	Fossano	1.862	3.999	145	571	6.577
090	Frabosa Soprana	78	130	6	27	241
091	Frabosa Sottana	92	154	18	53	317
092	Frassinio	38	31	6	12	87
093	Gaiola	35	58	3	12	108
094	Gambasca	19	45	3	17	84
095	Garessio	469	519	42	86	1.116
096	Genola	144	367	11	51	573
097	Gorzegno	52	63	6	4	125
098	Gottasecca	16	22	5	10	53
099	Govone	189	300	17	47	553
100	Grinzane Cavour	164	279	16	25	484
101	Guarene	240	447	17	53	757
102	Igliano	11	14	1	1	27
103	Isasca	6	13	2	4	25
104	Lagnasco	109	227	3	36	375
105	La Morra	249	343	23	62	677
106	Lequio Berria	54	86	10	15	165
107	Lequio Tanaro	69	90	4	14	177
108	Lesegno	92	109	6	18	225
109	Levice	48	34	5	6	93
110	Limone Piemonte	116	215	15	54	400
111	Lisio	29	41	-	9	79
112	Macra	8	5	-	-	13
113	Magliano Alfieri	153	232	8	37	430
114	Magliano Alpi	195	308	9	47	559
115	Mango	146	194	10	31	381
116	Manta	252	586	10	86	934
117	Marene	170	442	15	56	683
118	Margarita	98	206	12	28	344
119	Marmora	9	13	-	5	27
120	Marsaglia	39	39	2	12	92
121	Martiniana Po	66	107	7	20	200
122	Melle	62	42	1	22	127
123	Moiola	41	41	2	5	89
124	Mombarcaro	35	48	3	4	90
125	Mombasiglio	63	84	6	23	176
126	Monastero di Vasco	113	154	9	26	302
127	Monasterolo Casotto	12	21	1	2	36
128	Monasterolo di Savigliano	71	193	9	32	305
129	Monchiero	51	63	6	16	136
130	Mondovi	1.964	3.487	150	624	6.225



Tavola 5.16 segue - Nuclei familiari per tipo di nucleo e Comune

COMUNI	Coppia senza figli	Coppia con figli	Padre con figli	Madre con figli	Totale	
131	Monesiglio	93	107	6	26	232
132	Monforte d'Alba	212	281	17	41	551
133	Montà	337	721	31	83	1.172
134	Montaldo di Mondovì	57	73	8	22	160
135	Montaldo Roero	113	125	3	16	257
136	Montanera	58	106	7	16	187
137	Montelupo Albese	37	59	9	13	118
138	Montemале di Cuneo	19	33	3	4	59
139	Monterosso Grana	56	51	5	13	125
140	Monteu Roero	147	232	14	27	420
141	Montezemolo	26	22	2	6	56
142	Monticello d'Alba	133	292	15	28	468
143	Moretta	293	691	37	95	1.116
144	Morozzo	140	286	15	46	487
145	Murazzano	105	102	9	26	242
146	Murello	84	155	4	20	263
147	Narzole	254	492	15	89	850
148	Neive	269	436	12	63	780
149	Naviglie	47	69	7	4	127
150	Niella Belbo	58	57	6	16	137
151	Niella Tanaro	112	119	10	25	266
152	Novello	95	128	5	18	246
153	Nucetto	37	64	4	12	117
154	Oncino	6	9	-	6	21
155	Ormea	301	238	22	61	622
156	Ostana	11	10	1	6	28
157	Paesana	274	453	24	93	844
158	Pagno	49	75	5	10	139
159	Pamparato	51	49	10	16	126
160	Paroldo	28	28	1	4	61
161	Perletto	29	44	8	8	89
162	Perlo	18	20	1	6	45
163	Peve-ragno	432	780	27	139	1.378
164	Pezzolo Valle Uzzone	51	43	7	8	109
165	Pianfei	127	279	13	41	460
166	Piasco	219	424	23	77	743
167	Pietraporzio	14	12	-	4	30
168	Piobesi d'Alba	65	174	8	18	265
169	Piozzo	129	117	5	16	267
170	Pocapaglia	169	404	23	46	642
171	Polonghera	107	210	11	30	358
172	Pontechianale	15	24	7	6	52
173	Pradleves	29	42	4	12	87
174	Prazzo	19	30	2	9	60
175	Priero	51	49	1	6	107
176	Priocca	154	279	13	44	490
177	Priola	97	111	4	23	235
178	Prunetto	59	66	6	9	140
179	Racconigi	856	1.666	54	225	2.801
180	Revello	300	660	31	113	1.104
181	Rifreddo	90	154	12	34	290
182	Rittana	20	20	-	5	45
183	Roaschia	25	24	1	4	54
184	Roascio	9	12	1	2	24
185	Robilante	191	351	27	59	628
186	Roburent	58	71	9	13	151
187	Roccabruna	81	198	12	51	342
188	Rocca Cigliè	24	28	1	8	61
189	Rocca de' Baldi	119	260	9	41	429
190	Roccaforte Mondovì	151	302	17	53	523
191	Roccasparvera	54	96	2	11	163
192	Roccapione	246	430	26	77	779
193	Rocchetta Belbo	26	28	1	4	59
194	Roddi	87	186	16	15	304
195	Roddino	35	47	2	8	92

**Tavola 5.16 segue - Nuclei familiari per tipo di nucleo e Comune**

COMUNI	Coppia senza figli	Coppia con figli	Padre con figli	Madre con figli	Totale
196 Rodello	68	129	7	13	217
197 Rossana	85	151	4	24	264
198 Ruffia	15	53	2	8	78
199 Sale delle Langhe	51	63	8	12	134
200 Sale San Giovanni	17	19	2	8	46
201 Saliceto	155	232	12	44	443
202 Salmour	41	93	4	15	153
203 Saluzzo	1.351	2.457	116	472	4.396
204 Sambuco	9	12	2	4	27
205 Sampeyre	133	154	10	26	323
206 San Benedetto Belbo	22	28	-	5	55
207 San Damiano Macra	49	61	6	10	126
208 Sanfrè	180	369	9	44	602
209 Sanfront	209	406	31	91	737
210 San Michele Mondovì	188	335	17	63	603
211 Sant'Albano Stura	170	359	8	40	577
212 Santa Vittoria d'Alba	242	405	18	50	715
213 Santo Stefano Belbo	353	631	36	133	1.153
214 Santo Stefano Roero	118	162	5	23	308
215 Savigliano	1.653	3.228	120	458	5.459
216 Scagnello	23	25	3	5	56
217 Scarnafigi	126	294	11	40	471
218 Serralunga d'Alba	43	66	8	13	130
219 Serravalle Langhe	39	35	6	12	92
220 Sinio	54	64	4	11	133
221 Somano	45	57	6	5	113
222 Sommariva del Bosco	495	991	36	117	1.639
223 Sommariva Perno	216	372	16	47	651
224 Stroppa	9	6	-	6	21
225 Tarantasca	134	331	5	33	503
226 Torre Bormida	23	32	4	6	65
227 Torre Mondovì	55	78	8	15	156
228 Torre San Giorgio	52	114	8	9	183
229 Torresina	18	8	-	-	26
230 Treiso	66	115	4	13	198
231 Trezzo Tinella	39	51	3	11	104
232 Trinità	124	320	16	51	511
233 Valdieri	94	146	6	28	274
234 Valgrana	72	117	6	24	219
235 Valloriate	18	24	1	13	56
236 Valmala	4	4	1	5	14
237 Venasca	140	242	12	38	432
238 Verduno	33	69	2	10	114
239 Vernante	113	227	10	51	401
240 Verzuolo	511	982	35	154	1.682
241 Vezza d'Alba	178	333	12	42	565
242 Vicoforte	240	423	18	72	753
243 Vignolo	139	313	10	42	504
244 Villafalletto	172	487	23	91	773
245 Villanova Mondovì	406	788	28	126	1.348
246 Villanova Solaro	47	127	10	16	200
247 Villar San Costanzo	111	179	5	28	323
248 Vinadio	63	113	7	22	205
249 Viola	50	57	5	18	130
250 Vottignasco	34	100	3	10	147
<b>TOTALE</b>	<b>47.418</b>	<b>86.944</b>	<b>3.983</b>	<b>13.881</b>	<b>152.226</b>

Tavola 5.17 - Abitazioni occupate, numero stanze, occupanti per Comune

COMUNI	ABITAZIONI OCCUPATE			STANZE			OCCUPANTI			
	Numero	Superficie Adibite esclusi- (mq.) varmente o promiscua- mente ad abitazione	esclusi- varmente o promiscua- mente ad abitazione	Cucine Adibite esclusi- varmente ad altro uso	esclusi- varmente ad altro uso	Totale	Abitazioni con angolo cot- tura	Famiglie	Componenti	
001	Acceglio	131	8.562	271	125	37	433	6	131	234
002	Aisone	149	11.124	412	149	-	561	-	149	309
003	Alba	10.891	1.048.088	36.112	9.779	508	46.399	1.087	10.968	28.612
004	Albaretto della Torre	107	10.207	366	106	7	479	1	107	272
005	Alto	73	5.134	190	73	1	264	-	73	118
006	Argentera	55	4.819	164	48	5	217	7	55	91
007	Arguello	78	7.917	300	76	14	390	2	78	186
008	Bagnasco	490	41.289	1.481	437	32	1.950	52	490	1.042
009	Bagnolo Piemonte	2.069	170.883	5.888	1.794	147	7.829	258	2.075	5.073
010	Baldissero d'Alba	394	40.225	1.370	367	33	1.770	28	395	1.023
011	Barbaresco	241	26.732	891	221	40	1.152	18	241	656
012	Barge	2.733	235.960	8.068	2.507	171	10.746	218	2.741	6.982
013	Barolo	276	30.590	1.039	254	38	1.331	19	284	672
014	Bastia Mondovì	292	34.102	955	287	21	1.263	5	292	604
015	Battifollo	140	13.541	486	138	18	642	2	140	268
016	Beinette	955	94.124	3.096	871	50	4.017	79	955	2.619
017	Bellino	104	6.391	218	104	10	332	-	104	231
018	Belvedere Langhe	124	14.247	507	114	26	647	10	124	347
019	Bene Vagienna	1.226	116.390	3.973	1.134	71	5.178	89	1.236	3.073
020	Benevello	154	17.880	673	148	8	829	4	154	419
021	Bergolo	51	4.219	171	39	-	210	12	51	73
022	Bersezio	976	97.843	3.278	915	62	4.255	53	981	2.552
023	Bonvicino	65	6.813	246	63	-	309	1	65	127
024	Borgomale	127	13.822	495	99	1	595	28	128	343
025	Borgo San Dalmazzo	4.215	390.326	13.508	3.645	246	17.399	551	4.227	10.846
026	Bosia	86	8.756	326	76	-	402	8	86	225
027	Bossolasco	294	28.600	1.027	264	11	1.302	29	294	674
028	Boves	3.323	309.371	10.613	2.948	332	13.893	340	3.378	8.618
029	Bra	10.476	1.011.339	34.331	9.071	493	43.895	1.333	10.504	26.927
030	Briaglia	125	13.253	465	115	25	605	9	125	263
031	Briga Alta	45	2.967	110	39	-	149	6	46	81
032	Brondello	176	12.382	437	157	12	606	19	176	330
033	Brossasco	501	40.239	1.405	481	14	1.900	17	502	1.177
034	Busca	3.450	313.804	10.814	3.181	170	14.165	246	3.458	8.860
035	Camerana	334	34.178	1.288	323	32	1.643	13	334	772
036	Camo	88	9.546	334	72	5	411	17	88	235
037	Canale	1.870	191.944	6.373	1.681	108	8.162	182	1.870	4.886
038	Canosio	53	4.113	123	51	12	186	2	55	106
039	Caprauna	88	5.462	220	77	-	297	10	88	171
040	Caraglio	2.218	212.855	7.318	2.008	132	9.458	199	2.221	5.650
041	Caramagna Piemonte	885	89.384	2.979	737	79	3.795	145	885	2.364
042	Cardè	398	37.685	1.271	384	25	1.680	12	399	1.068
043	Carrù	1.632	159.223	5.304	1.537	141	6.982	91	1.650	3.883
044	Cartignano	90	7.292	258	89	16	363	1	90	177
045	Casalgrasso	522	52.882	1.693	471	51	2.215	48	529	1.394
046	Castagnito	532	59.746	1.915	493	48	2.456	39	533	1.519
047	Casteldelfino	148	10.368	361	136	-	497	13	149	291
048	Castellar	92	10.798	380	90	13	483	4	92	241
049	Castelletto Stura	399	36.135	1.301	341	5	1.647	58	402	1.072
050	Castelletto Uzzone	166	16.932	658	158	12	828	9	167	395
051	Castellinaldo	286	32.359	1.037	271	51	1.359	14	286	779
052	Castellino Tanaro	157	12.641	526	140	4	670	17	157	343
053	Castelmagno	82	4.378	156	72	6	234	8	82	163
054	Castelnuovo di Ceva	74	6.569	229	73	1	303	1	74	143
055	Castiglione Falletto	185	20.412	714	182	20	916	3	200	513
056	Castiglione Tinella	318	35.812	1.280	275	16	1.571	43	318	878
057	Castino	248	24.913	882	193	15	1.090	50	258	549
058	Cavallerleone	200	21.225	695	191	17	903	9	200	556
059	Cavallermaggiore	1.711	161.955	5.402	1.597	59	7.058	106	1.711	4.486
060	Celle di Macra	84	4.073	150	77	2	229	7	84	147
061	Centallo	2.030	206.754	6.785	1.857	129	8.771	162	2.053	5.786
062	Ceresole Alba	672	68.843	2.265	610	57	2.932	62	672	1.940
063	Cerreto Langhe	149	14.202	512	138	5	655	11	152	383
064	Cervasca	1.359	134.853	4.527	1.214	100	5.841	127	1.359	3.673
065	Cervere	604	58.369	2.001	559	34	2.594	42	629	1.678

Tavola 5.17 segue - Abitazioni occupate, numero stanze, occupanti per Comune

COMUNI	ABITAZIONI OCCUPATE			STANZE			OCCUPANTI			
	Numero	Superficie (mq.)	Adibite esclusivamente o promiscuamente ad abitazione	Cucine	Adibite esclusivamente ad altro uso	Totale	Abitazioni con angolo cottura	Famiglie	Componenti	
066	Ceva	2.371	214.596	7.774	1.910	61	9.745	457	2.376	5.528
067	Cherasco	2.388	243.569	8.338	2.166	179	10.683	206	2.403	6.421
068	Chiusa di Pesio	1.468	133.232	4.524	1.435	132	6.091	29	1.486	3.313
069	Cigliè	85	7.653	296	85	1	382	-	85	197
070	Cissone	60	5.263	203	58	3	264	2	60	136
071	Clavesana	418	42.243	1.534	372	41	1.947	43	418	941
072	Corneliano d'Alba	689	67.741	2.309	624	53	2.986	64	693	1.729
073	Cortemilia	1.057	107.899	3.792	971	31	4.794	87	1.061	2.528
074	Cossano Belbo	448	50.165	1.787	387	94	2.268	61	448	1.145
075	Costigliole Saluzzo	1.205	106.728	3.809	998	57	4.864	201	1.205	3.066
076	Cravanzana	205	18.720	656	184	31	871	19	206	439
077	Crissolo	121	9.028	255	99	99	453	18	126	242
078	Cuneo	21.846	1.973.591	69.048	17.905	740	87.693	3.872	21.981	54.463
079	Demonte	981	79.662	2.800	896	47	3.743	75	988	2.114
080	Diano d'Alba	1.008	108.816	3.679	925	94	4.698	81	1.009	2.727
081	Dogliani	1.866	188.233	6.923	1.699	82	8.704	164	1.895	4.570
082	Dronero	2.798	249.076	8.717	2.604	145	11.466	183	2.801	6.837
083	Elva	62	3.444	122	62	-	184	-	62	154
084	Entraque	420	30.165	1.074	317	33	1.424	99	420	858
085	Envie	723	62.161	2.076	614	28	2.718	106	723	1.791
086	Farigliano	668	73.450	2.598	653	70	3.321	18	668	1.706
087	Faule	164	17.408	555	145	9	709	18	164	388
088	Feisoglio	212	20.400	733	188	5	926	23	212	459
089	Fossano	8.555	793.008	27.526	7.351	387	35.264	1.156	8.571	22.901
090	Frabosa Soprana	491	36.570	1.380	419	10	1.809	70	505	1.021
091	Frabosa Sottana	531	45.405	1.721	418	7	2.146	110	531	1.189
092	Frassinò	229	14.490	513	206	5	724	21	229	387
093	Gaiola	169	14.599	478	162	17	657	6	169	387
094	Gambasca	134	11.700	463	117	-	580	17	134	311
095	Gareggio	1.932	161.534	5.905	1.709	114	7.728	209	1.932	3.948
096	Genola	747	72.055	2.521	617	38	3.176	127	754	2.094
097	Gorzegno	180	18.700	713	171	4	888	10	180	441
098	Gottasecca	97	9.614	330	95	7	432	2	97	201
099	Govone	795	86.932	3.019	688	77	3.784	109	795	1.938
100	Grinzane Cavour	609	62.297	2.066	510	58	2.634	96	609	1.609
101	Guarene	905	99.803	3.332	835	75	4.242	68	917	2.525
102	Igliano	41	3.521	129	41	-	170	-	41	97
103	Isasca	44	3.475	119	37	4	160	-	44	115
104	Lagnasco	462	50.220	1.616	424	21	2.061	38	462	1.339
105	La Morra	932	99.376	3.379	861	100	4.340	63	935	2.348
106	Lequio Berria	233	22.194	791	198	40	1.029	35	233	586
107	Lequio Tanaro	260	27.717	938	254	146	1.338	7	263	627
108	Lesegno	348	32.901	1.157	338	17	1.512	12	352	787
109	Levice	157	15.958	611	140	-	751	17	157	344
110	Limone Piemonte	696	49.148	1.893	454	14	2.361	231	696	1.547
111	Lisio	133	13.011	487	132	7	626	2	136	301
112	Macra	46	3.295	125	38	1	164	4	46	76
113	Magliano Alfieri	570	63.023	2.119	508	63	2.690	55	574	1.511
114	Magliano Alpi	799	77.801	2.626	742	61	3.429	51	799	1.941
115	Mango	569	55.435	1.950	532	31	2.513	34	569	1.344
116	Maritona	1.157	113.720	3.884	990	85	4.959	163	1.168	3.188
117	Marene	853	91.329	3.042	764	54	3.860	85	863	2.499
118	Margarita	469	48.812	1.660	453	38	2.151	16	469	1.225
119	Marmora	65	3.530	126	61	4	191	5	66	140
120	Marsaglia	152	12.781	481	139	5	625	10	152	357
121	Martiniana Po	305	24.551	868	299	7	1.174	6	307	729
122	Melle	238	15.342	546	223	11	780	10	238	455
123	Moiola	155	12.797	420	155	11	586	-	155	317
124	Mombarcaro	169	16.965	651	150	6	807	19	169	370
125	Mombasiglio	253	23.251	865	251	2	1.118	2	256	623
126	Monastero di Vasco	475	42.595	1.583	448	11	2.042	25	476	1.107
127	Monasterolo Casotto	71	6.277	242	65	-	307	6	71	149
128	Monasterolo di Savigliano	407	40.831	1.335	359	31	1.725	42	409	1.138
129	Monchiero	195	18.815	741	187	3	931	8	195	474
130	Mondovì	8.824	825.165	28.817	8.167	399	37.383	618	8.834	21.695

Tavola 5.17 segue - Abitazioni occupate, numero stanze, occupanti per Comune

COMUNI	ABITAZIONI OCCUPATE			STANZE			OCCUPANTI			
	Numero	Superficie (mq.)	Adibite esclusivamente o promiscuamente ad abitazione	Cucine	Adibite esclusivamente ad altro uso	Totale	Abitazioni con angolo cottura	Famiglie	Componenti	
131	Monesiglio	381	38.744	1.420	354	54	1.828	28	381	831
132	Montforte d'Alba	751	80.091	2.877	685	62	3.624	63	768	1.919
133	Montà	1.527	146.115	4.989	1.395	69	6.453	130	1.527	4.096
134	Montaldo di Mondovì	311	28.559	1.045	288	9	1.342	22	316	651
135	Montaldo Roero	369	38.076	1.342	322	25	1.689	46	369	860
136	Montanera	238	23.110	810	200	7	1.017	33	241	669
137	Montelupo Albese	183	19.367	663	138	7	808	44	183	428
138	Monterale di Cuneo	113	7.514	264	107	2	373	3	113	238
139	Monterosso Grana	300	21.592	811	275	8	1.094	24	302	535
140	Monteu Roero	599	64.121	2.136	574	15	2.725	25	602	1.541
141	Montezemolo	131	11.333	430	129	1	560	1	131	228
142	Monticello d'Alba	710	70.889	2.375	664	162	3.201	45	721	1.737
143	Moretta	1.477	144.542	4.890	1.294	146	6.330	167	1.477	3.965
144	Morozzo	654	67.710	2.219	610	47	2.876	36	656	1.810
145	Murazzano	413	40.113	1.509	389	27	1.925	25	416	860
146	Murello	346	36.745	1.180	330	18	1.528	17	346	943
147	Narzole	1.168	124.309	4.128	1.064	133	5.325	98	1.168	3.013
148	Neive	1.081	115.136	3.917	988	125	5.030	92	1.106	2.733
149	Naviglie	149	14.822	525	148	2	675	1	150	428
150	Niella Belbo	203	18.662	679	189	9	877	11	203	457
151	Niella Tanaro	419	41.430	1.460	363	38	1.861	56	419	952
152	Novello	338	36.254	1.243	291	25	1.559	48	339	879
153	Nucetto	202	17.757	634	181	6	821	20	202	461
154	Oncino	80	4.344	153	80	4	237	-	80	129
155	Ormea	1.210	89.884	3.387	1.105	15	4.507	96	1.223	2.262
156	Ostana	69	3.351	129	40	-	169	23	69	119
157	Paesana	1.455	103.962	3.782	1.080	53	4.915	368	1.467	3.138
158	Pagno	217	19.110	636	208	51	895	6	217	506
159	Pamparato	291	22.403	834	268	17	1.119	21	291	532
160	Paroldo	119	10.183	379	119	-	498	-	119	249
161	Perletto	142	14.757	532	142	7	681	-	143	337
162	Perlo	68	6.375	237	68	-	305	-	68	164
163	Peeveragno	1.894	182.461	6.209	1.765	153	8.127	129	1.904	4.844
164	Pezzolo Valle Uzzone	166	17.295	645	163	13	821	3	178	392
165	Pianfei	684	65.658	2.167	657	40	2.864	23	687	1.692
166	Piasco	1.022	94.026	3.159	921	193	4.273	100	1.022	2.566
167	Pietraporzio	72	6.004	215	72	7	294	-	74	127
168	Piobesi d'Alba	350	37.674	1.227	325	28	1.580	25	355	912
169	Piozzo	421	40.100	1.383	395	31	1.809	25	436	923
170	Pocapaglia	824	88.230	2.930	790	59	3.779	31	828	2.283
171	Polonghera	469	50.664	1.591	407	47	2.045	60	469	1.241
172	Ponteclianale	103	7.490	247	88	6	341	13	106	213
173	Pradleves	169	11.840	430	139	4	573	26	169	339
174	Prazzo	149	11.205	380	148	-	528	-	149	282
175	Priero	203	20.768	734	182	9	925	19	203	405
176	Priocca	637	71.856	2.363	604	70	3.037	32	637	1.747
177	Priola	386	33.341	1.260	202	13	1.475	182	406	853
178	Prunetto	224	22.464	800	220	30	1.050	4	224	502
179	Racconigi	3.656	337.199	11.860	3.013	196	15.069	617	3.687	9.582
180	Revello	1.505	142.939	4.680	1.395	119	6.194	100	1.507	4.016
181	Rifreddo	382	29.285	1.035	345	24	1.404	37	382	975
182	Rittana	81	5.824	203	79	9	291	2	82	162
183	Roaschia	114	8.058	269	114	1	384	-	114	209
184	Roascio	47	4.752	168	47	11	226	-	49	98
185	Robilante	925	74.828	2.672	767	40	3.479	154	930	2.229
186	Roburent	313	23.421	857	246	6	1.109	65	316	606
187	Roccabruna	556	45.213	1.553	532	38	2.123	24	556	1.308
188	Rocca Cigliè	96	7.786	298	86	-	384	10	96	218
189	Rocca de' Baldi	607	59.019	2.057	564	42	2.663	35	610	1.630
190	Roccaforte Mondovì	858	71.413	2.557	744	153	3.454	105	860	1.958
191	Roccasparvera	244	20.586	705	224	11	940	17	244	589
192	Roccvione	1.136	95.242	3.341	950	59	4.350	177	1.145	2.741
193	Rocchetta Belbo	79	7.887	278	79	-	357	1	79	199
194	Roddi	395	45.107	1.476	358	46	1.880	34	395	1.107
195	Roddino	171	15.183	567	140	10	717	31	171	381

Tavola 5.17 segue - Abitazioni occupate, numero stanze, occupanti per Comune

COMUNI	ABITAZIONI OCCUPATE			STANZE		Totale	Abitazioni con angolo cottura	OCCUPANTI		
	Numero	Superficie (mq.)	Adibite esclusivamente o promiscuamente ad abitazione	Cucine	Adibite esclusivamente ad altro uso			Famiglie	Componenti	
196	Rodello	290	33.592	1.129	274	19	1.422	16	290	761
197	Rossana	414	31.825	1.136	362	12	1.510	50	414	975
198	Ruffia	105	10.933	323	105	20	448	-	105	278
199	Sale delle Langhe	241	25.031	903	229	25	1.157	11	241	513
200	Sale San Giovanni	89	9.329	357	87	6	450	2	89	192
201	Saliceto	675	66.102	2.388	604	25	3.017	68	675	1.554
202	Salmour	220	22.451	774	198	71	1.043	20	223	582
203	Saluzzo	6.077	574.389	20.345	5.205	350	25.900	833	6.112	15.423
204	Sambuco	55	3.569	121	54	2	177	1	55	110
205	Sampeyre	657	45.004	1.704	530	20	2.254	119	658	1.326
206	San Benedetto Belbo	98	10.389	364	98	8	470	3	98	202
207	San Damiano Macra	303	21.816	798	286	7	1.091	14	303	532
208	Sanfrè	775	74.806	2.591	655	74	3.320	114	790	2.088
209	Sanfront	1.048	88.424	3.028	964	48	4.040	78	1.058	2.657
210	San Michele Mondovì	892	82.619	2.915	808	51	3.774	82	894	2.130
211	Sant'Albano Stura	761	76.336	2.534	715	71	3.320	42	761	2.044
212	Santa Vittoria d'Alba	900	96.941	3.210	800	44	4.054	96	915	2.400
213	Santo Stefano Belbo	1.598	165.058	5.758	1.364	120	7.242	223	1.600	4.080
214	Santo Stefano Roero	484	44.427	1.577	416	35	2.028	48	484	1.142
215	Savigliano	7.127	659.302	23.182	5.817	376	29.375	1.279	7.169	18.760
216	Scagnello	96	8.095	304	87	2	393	8	96	220
217	Scarnafigi	654	63.361	2.145	593	51	2.789	53	654	1.741
218	Serralunga d'Alba	194	19.511	681	181	21	883	13	194	479
219	Serravalle Langhe	147	13.735	499	131	13	643	17	151	313
220	Sinio	196	18.696	662	176	12	850	20	200	483
221	Somano	192	18.277	658	183	3	844	9	192	426
222	Sommariva del Bosco	2.192	201.763	7.284	1.719	143	9.146	464	2.199	5.785
223	Sommariva Perno	900	91.806	3.086	774	78	3.938	115	901	2.248
224	Stroppa	84	6.127	200	73	6	279	11	84	118
225	Tarantasca	626	64.242	2.116	618	34	2.768	8	627	1.822
226	Torre Bormida	103	9.962	364	99	13	476	4	109	243
227	Torre Mondovì	280	26.292	994	277	5	1.276	2	280	579
228	Torre San Giorgio	236	27.037	841	228	30	1.099	7	241	660
229	Torresina	42	3.452	129	43	4	176	-	42	84
230	Treiso	283	30.074	929	278	23	1.230	5	283	709
231	Trezzo Tinella	139	15.006	541	130	10	681	9	139	363
232	Trinità	714	67.522	2.345	667	56	3.068	38	714	1.874
233	Valdieri	466	35.908	1.268	408	33	1.709	55	468	1.007
234	Valgrana	323	26.928	977	296	7	1.280	24	324	773
235	Valloriate	100	6.764	238	94	3	335	2	100	206
236	Valmala	47	2.568	96	47	2	145	-	47	70
237	Venasca	629	48.489	1.754	580	10	2.344	45	629	1.536
238	Verduno	179	18.244	634	136	9	779	41	179	430
239	Vernante	587	44.348	1.582	397	20	1.999	147	590	1.456
240	Verzuolo	2.321	213.069	7.484	2.150	147	9.781	159	2.323	5.933
241	Veza d'Alba	738	78.100	2.665	658	50	3.373	76	749	1.975
242	Vicoforte	1.154	114.962	4.122	1.051	66	5.239	101	1.155	2.702
243	Vignolo	655	69.329	2.306	629	45	2.980	23	657	1.745
244	Villafalletto	1.035	109.256	3.699	999	85	4.783	32	1.049	2.868
245	Villanova Mondovì	1.785	171.838	6.155	1.635	90	7.880	144	1.785	4.683
246	Villanova Solaro	311	26.628	934	310	7	1.251	1	311	808
247	Villar San Costanzo	510	40.602	1.363	506	8	1.877	4	527	1.207
248	Vinadio	359	27.513	1.021	338	6	1.365	21	359	795
249	Viola	234	19.047	705	202	10	917	30	234	498
250	Vottignasco	210	21.241	733	165	21	919	45	210	559
<b>TOTALE</b>		<b>214.163</b>	<b>20.129.939</b>	<b>697.975</b>	<b>189.205</b>	<b>12.923</b>	<b>900.103</b>	<b>23.895</b>	<b>215.267</b>	<b>538.447</b>

Tavola 5.18 - Abitazioni occupate, stanze ed occupanti per titolo di godimento e Comune

COMUNI	PROPRIETÀ, USUFRUTTO O RISCATTO				AFFITTO O SUBAFFITTO				ALTRO TITOLO				
			OCCUPANTI				OCCUPANTI				OCCUPANTI		
	Abitazioni	Stanze	Famiglie	Componenti	Abitazioni	Stanze	Famiglie	Componenti	Abitazioni	Stanze	Famiglie	Componenti	
001	Acceglio	117	393	117	207	7	20	7	14	7	20	7	13
002	Aisone	137	521	137	279	8	28	8	24	4	12	4	6
003	Alba	6.599	29.855	6.624	17.836	3.691	13.992	3.737	9.341	601	2.552	607	1.435
004	Albaretto della Torre	85	406	85	226	22	73	22	46	-	-	-	-
005	Alto	55	196	55	90	4	13	4	6	14	55	14	22
006	Argentera	49	199	49	80	5	17	5	10	1	1	1	1
007	Arguello	58	289	58	147	17	91	17	35	3	10	3	4
008	Bagnasco	353	1.486	353	764	98	322	98	204	39	142	39	74
009	Bagnolo Piemonte	1.506	5.826	1.510	3.684	409	1.441	410	1.045	154	562	155	344
010	Baldissero d'Alba	329	1.510	329	869	26	108	27	73	39	152	39	81
011	Barbaresco	184	912	184	493	26	104	26	84	31	136	31	79
012	Barge	1.941	7.929	1.948	5.042	644	2.282	644	1.630	148	535	149	310
013	Barolo	194	1.012	200	497	54	201	55	116	28	118	29	59
014	Bastia Mondovì	209	963	209	439	72	261	72	143	11	39	11	22
015	Battifollo	126	593	126	250	4	10	4	7	10	39	10	11
016	Beinette	652	2.881	652	1.832	233	853	233	631	70	283	70	156
017	Bellino	103	330	103	230	1	2	1	1	-	-	-	-
018	Belvedere Langhe	106	580	106	311	15	53	15	30	3	14	3	6
019	Bene Vagienna	903	3.996	911	2.313	248	905	249	577	75	277	76	183
020	Benevello	141	776	141	395	10	41	10	17	3	12	3	7
021	Bergolo	45	192	45	66	5	15	5	6	1	3	1	1
022	Berzezzo	729	3.303	729	1.935	162	608	167	414	85	344	85	203
023	Bonvicino	55	273	55	108	4	12	4	6	6	24	6	13
024	Borgomale	116	558	117	318	6	19	6	12	5	18	5	13
025	Borgo San Dalmazzo	2.529	11.213	2.539	6.639	1.407	5.118	1.409	3.542	279	1.068	279	665
026	Bosia	77	373	77	204	5	17	5	13	4	12	4	8
027	Bossolasco	227	1.034	227	513	44	180	44	111	23	88	23	50
028	Boves	2.362	10.216	2.404	6.251	733	2.757	745	1.820	228	920	229	547
029	Bra	6.365	28.480	6.386	16.654	3.563	13.171	3.567	9.019	548	2.244	551	1.254
030	Briaglia	97	494	97	212	14	59	14	27	14	52	14	24
031	Briga Alta	41	137	42	75	1	2	1	1	3	10	3	5
032	Bronello	148	516	148	269	21	65	21	45	7	25	7	16
033	Brossasco	383	1.505	384	915	80	260	80	187	38	135	38	75
034	Busca	2.362	10.037	2.370	6.317	873	3.320	873	2.039	215	808	215	504
035	Camerana	297	1.503	297	708	10	32	10	23	27	108	27	41
036	Carno	76	370	76	210	6	18	6	12	6	23	6	13
037	Canale	1.229	5.781	1.229	3.253	498	1.860	498	1.301	143	521	143	332
038	Canosio	47	171	49	98	1	1	1	1	5	14	5	7
039	Caprauna	77	265	77	148	-	-	-	-	11	32	11	23
040	Caraglio	1.462	6.590	1.464	3.803	615	2.327	616	1.526	141	541	141	321
041	Caramagna Piemonte	572	2.651	572	1.548	193	706	193	507	120	438	120	309
042	Cardè	318	1.383	319	877	55	205	55	139	25	92	25	52
043	Carrù	1.030	4.684	1.044	2.533	499	1.879	502	1.104	103	419	104	246
044	Cartignano	81	325	81	155	3	17	3	11	6	21	6	11
045	Casalgrasso	355	1.608	362	935	119	433	119	332	48	174	48	127
046	Castagnito	399	1.947	399	1.148	106	398	107	308	27	111	27	63
047	Casteldelfino	127	420	128	242	16	57	16	35	5	20	5	14
048	Castellar	68	372	68	185	17	81	17	43	7	30	7	13
049	Castelletto Stura	302	1.282	305	807	63	239	63	173	34	126	34	92
050	Castelletto Uzzone	145	743	146	344	12	48	12	31	9	37	9	20
051	Castellinaldo	252	1.215	252	677	13	49	13	31	21	95	21	71
052	Castellino Tanaro	139	610	139	304	16	52	16	32	2	8	2	7
053	Castelmagno	59	170	59	112	10	30	10	24	13	34	13	27
054	Castelnuovo di Ceva	65	272	65	123	4	11	4	6	5	20	5	14
055	Castiglione Falletto	144	733	156	412	27	120	28	61	14	63	16	40
056	Castiglione Tinella	277	1.403	277	799	18	61	18	34	23	107	23	45
057	Castino	201	932	211	457	35	117	35	68	12	41	12	24
058	Cavallerleone	132	647	132	409	29	113	29	78	39	143	39	69
059	Cavallermaggiore	1.090	4.748	1.090	2.904	505	1.888	505	1.339	116	422	116	243
060	Celle di Macra	77	214	77	127	1	2	1	4	6	13	6	16
061	Centallo	1.376	6.242	1.387	4.020	542	2.086	553	1.492	112	443	113	274
062	Ceresole Alba	456	2.093	456	1.390	150	561	150	391	66	278	66	159
063	Cerreto Langhe	127	572	130	329	14	51	14	35	8	32	8	19
064	Cervasca	1.024	4.569	1.024	2.793	240	890	240	631	95	382	95	249
065	Cervere	454	1.994	478	1.297	111	434	111	294	39	166	40	87

Tavola 5.18 segue - Abitazioni occupate, stanze ed occupanti per titolo di godimento e Comune

COMUNI	PROPRIETÀ, USUFRUTTO O RISCATTO				AFFITTO O SUBAFFITTO				ALTRO TITOLO				
	OCCUPANTI				OCCUPANTI				OCCUPANTI				
	Abitazioni	Stanze	Famiglie	Componenti	Abitazioni	Stanze	Famiglie	Componenti	Abitazioni	Stanze	Famiglie	Componenti	
066	Ceva	1.547	6.730	1.549	3.666	701	2.551	703	1.614	123	464	124	248
067	Cherasco	1.675	7.942	1.685	4.637	538	2.063	541	1.385	175	678	177	399
068	Chiusa di Pesio	1.047	4.489	1.065	2.384	256	952	256	571	165	650	165	358
069	Cigliè	68	314	68	168	6	24	6	10	11	44	11	19
070	Cisone	57	256	57	133	-	-	-	-	3	8	3	3
071	Clavesana	329	1.596	329	751	57	209	57	134	32	142	32	56
072	Corneliano d'Alba	516	2.344	517	1.301	128	482	130	320	45	160	46	108
073	Cortemilia	765	3.640	769	1.876	230	895	230	523	62	259	62	129
074	Cossano Belbo	377	1.896	377	989	46	255	46	101	25	117	25	55
075	Costigliole Saluzzo	757	3.260	757	1.946	350	1.237	350	876	98	367	98	244
076	Cravanzana	161	725	161	356	25	78	25	48	19	68	20	35
077	Crissolo	113	433	118	232	2	4	2	2	6	16	6	8
078	Cuneo	12.916	55.110	12.975	33.136	7.940	28.625	8.009	19.028	990	3.958	997	2.299
079	Demonte	816	3.167	821	1.765	115	418	117	260	50	158	50	89
080	Diano d'Alba	797	3.893	798	2.219	145	543	145	352	66	262	66	156
081	Dogliani	1.306	6.422	1.320	3.257	454	1.846	469	1.087	106	436	106	226
082	Dronero	1.853	8.002	1.855	4.602	778	2.802	779	1.825	167	662	167	410
083	Elva	54	164	54	133	6	16	6	14	2	4	2	7
084	Entracque	343	1.183	343	683	41	123	41	91	36	118	36	84
085	Envie	555	2.171	555	1.424	93	297	93	218	75	250	75	149
086	Farigliano	534	2.772	534	1.370	94	351	94	234	40	198	40	102
087	Faule	121	536	121	295	19	79	19	47	24	94	24	46
088	Feisoglio	189	845	189	416	12	40	12	22	11	41	11	21
089	Fossano	4.948	21.904	4.959	13.824	3.190	11.623	3.193	8.066	417	1.737	419	1.011
090	Frabosa Soprana	447	1.644	459	923	25	90	26	57	19	75	20	41
091	Frabosa Sottana	434	1.810	434	982	58	193	58	130	39	143	39	77
092	Frassinò	207	655	207	339	11	40	11	28	11	29	11	20
093	Gaiola	152	593	152	349	5	15	5	8	12	49	12	30
094	Gambasca	112	495	112	254	14	53	14	40	8	32	8	17
095	Gareasio	1.448	5.984	1.448	2.957	326	1.117	326	673	158	627	158	318
096	Genola	464	2.131	465	1.335	245	905	251	663	38	140	38	96
097	Gorzegno	155	781	155	393	16	68	16	30	9	39	9	18
098	Gottasecca	85	399	85	180	8	19	8	11	4	14	4	10
099	Govone	687	3.355	687	1.691	57	206	57	142	51	223	51	105
100	Grinzane Cavour	368	1.729	368	986	195	717	195	511	46	188	46	112
101	Guarene	688	3.375	694	1.987	152	594	156	409	65	273	67	129
102	Igliano	36	148	36	90	5	22	5	7	-	-	-	-
103	Isasca	40	143	40	98	-	-	-	-	4	17	4	17
104	Lagnasco	336	1.560	336	988	101	389	101	277	25	112	25	74
105	La Morra	712	3.486	714	1.847	131	491	131	309	89	363	90	192
106	Lequio Berria	198	897	198	518	23	83	23	44	12	49	12	24
107	Lequio Tanaro	197	1.082	200	489	46	173	46	109	17	83	17	29
108	Lezegno	263	1.191	265	592	63	228	65	155	22	93	22	40
109	Levice	151	722	151	330	6	29	6	14	-	-	-	-
110	Limone Piemonte	491	1.691	491	1.089	125	403	125	289	80	267	80	169
111	Lisio	117	568	119	269	11	38	12	25	5	20	5	7
112	Macra	46	164	46	76	-	-	-	-	-	-	-	-
113	Magliano Alfieri	469	2.312	470	1.269	72	266	73	183	29	112	31	59
114	Magliano Alpi	642	2.807	642	1.594	98	385	98	223	59	237	59	124
115	Mango	426	1.999	426	1.088	84	283	84	158	59	231	59	98
116	Manta	764	3.459	774	2.155	325	1.220	326	876	68	280	68	157
117	Marene	591	2.792	599	1.782	203	828	204	584	59	240	60	133
118	Margarita	347	1.658	347	937	76	308	76	194	46	185	46	94
119	Marmora	59	173	60	128	3	8	3	6	3	10	3	6
120	Marsaglia	131	561	131	324	4	13	4	8	17	51	17	25
121	Martiniana Po	244	965	246	568	38	133	38	110	23	76	23	51
122	Melle	199	662	199	386	23	69	23	41	16	49	16	28
123	Moiola	139	530	139	286	10	34	10	18	6	22	6	13
124	Mombarcaro	148	725	148	332	11	44	11	24	10	38	10	14
125	Mombasiglio	230	1.013	232	567	12	50	12	31	11	55	12	25
126	Monastero di Vasco	428	1.851	428	1.003	19	70	20	40	28	121	28	64
127	Monasterolo Casotto	63	277	63	133	-	-	-	-	8	30	8	16
128	Monasterolo di Savigliano	286	1.255	288	811	81	321	81	225	40	149	40	102
129	Monchiero	153	780	153	393	34	119	34	65	8	32	8	16
130	Mondovi	5.237	23.437	5.243	13.140	3.120	12.003	3.124	7.507	467	1.943	467	1.048



Tavola 5.18 segue - Abitazioni occupate, stanze ed occupanti per titolo di godimento e Comune

COMUNI	PROPRIETÀ, USUFRUTTO O RISCATTO				AFFITTO O SUBAFFITTO				ALTRO TITOLO				
	OCCUPANTI				OCCUPANTI				OCCUPANTI				
	Abitazioni	Stanze	Famiglie	Componenti	Abitazioni	Stanze	Famiglie	Componenti	Abitazioni	Stanze	Famiglie	Componenti	
131	Monesiglio	296	1.503	296	661	69	255	69	136	16	70	16	34
132	Monforte d'Alba	591	2.982	605	1.550	105	399	106	240	55	243	57	129
133	Montà	1.116	4.992	1.116	3.083	293	997	293	748	118	464	118	265
134	Montaldo di Mondovì	283	1.234	287	595	7	24	7	13	21	84	22	43
135	Montaldo Roero	326	1.522	326	758	17	63	17	45	26	104	26	57
136	Montanera	185	823	186	541	25	93	27	64	28	101	28	64
137	Montelupo Albese	153	695	153	366	14	45	14	31	16	68	16	31
138	Montemarle di Cuneo	104	345	104	211	8	25	8	24	1	3	1	3
139	Monterosso Grana	266	950	268	472	22	102	22	41	12	42	12	22
140	Monteu Roero	537	2.482	539	1.370	31	119	31	93	31	124	32	78
141	Montezemolo	104	461	104	190	22	69	22	32	5	30	5	6
142	Monticello d'Alba	531	2.477	538	1.315	110	417	112	276	69	307	71	146
143	Moretta	1.009	4.635	1.009	2.792	369	1.303	369	944	99	392	99	229
144	Morozzo	503	2.303	505	1.421	106	398	106	273	45	175	45	116
145	Murazzano	320	1.577	323	694	67	245	67	127	26	103	26	39
146	Murello	266	1.216	266	752	53	211	53	133	27	101	27	58
147	Narzole	799	3.947	799	2.129	293	1.078	293	711	76	300	76	173
148	Neive	767	3.767	785	1.969	203	761	208	494	111	502	113	270
149	Neviglie	134	614	135	396	7	27	7	18	8	34	8	14
150	Niella Belbo	163	735	163	372	31	111	31	67	9	31	9	18
151	Niella Tanaro	335	1.518	335	770	57	235	57	120	27	108	27	62
152	Novello	258	1.272	258	692	55	191	55	136	25	96	26	51
153	Nucetto	166	688	166	386	20	73	20	43	16	60	16	32
154	Oncino	77	229	77	122	2	5	2	3	1	3	1	4
155	Ormea	1.076	4.055	1.087	1.995	85	281	87	168	49	171	49	99
156	Ostana	65	157	65	109	2	6	2	8	2	6	2	2
157	Paesana	1.175	4.049	1.185	2.536	200	606	200	435	80	260	82	167
158	Pagno	187	788	187	431	11	38	11	29	19	69	19	46
159	Pamparato	236	922	236	433	27	98	27	53	28	99	28	46
160	Paroldo	108	449	108	219	3	12	3	8	8	37	8	22
161	Perletto	110	550	111	273	11	43	11	23	21	88	21	41
162	Perlo	64	295	64	157	2	6	2	5	2	4	2	2
163	Pevegnano	1.468	6.479	1.477	3.771	315	1.223	316	787	111	425	111	286
164	Pezzolo Valle Uzzone	155	781	166	365	9	33	10	22	2	7	2	5
165	Pianfei	522	2.263	524	1.318	108	406	108	264	54	195	55	110
166	Piasco	739	3.225	739	1.880	232	847	232	568	51	201	51	118
167	Pietraporzio	69	285	71	124	1	3	1	1	2	6	2	2
168	Piobesi d'Alba	247	1.178	251	675	77	305	78	190	26	97	26	47
169	Piozzo	353	1.551	361	783	38	134	44	83	30	124	31	57
170	Pocapaglia	702	3.315	705	1.974	51	204	51	130	71	260	72	179
171	Polonghera	308	1.465	308	837	120	433	120	314	41	147	41	90
172	Pontechianale	89	302	92	190	11	30	11	17	3	9	3	6
173	Pradives	146	491	146	288	9	24	9	14	14	58	14	37
174	Prazzo	139	499	139	271	2	6	2	2	8	23	8	9
175	Priero	161	780	161	331	18	57	18	36	24	88	24	38
176	Priocca	523	2.602	523	1.481	62	227	62	132	52	208	52	134
177	Priola	330	1.308	346	740	25	73	25	58	31	94	35	55
178	Prunetto	204	964	204	460	4	15	4	10	16	71	16	32
179	Racconigi	2.225	9.792	2.243	5.934	1.219	4.376	1.229	3.143	212	901	215	505
180	Revello	1.040	4.478	1.040	2.897	375	1.394	377	920	90	322	90	199
181	Rifreddo	288	1.081	288	713	51	170	51	138	43	153	43	124
182	Rittana	74	261	74	147	3	8	3	6	4	22	5	9
183	Roaschia	103	341	103	186	8	30	8	18	3	13	3	5
184	Roascio	41	197	41	83	1	8	3	3	5	21	5	12
185	Robilante	599	2.345	602	1.466	235	805	237	553	91	329	91	210
186	Roburent	284	1.002	286	548	12	37	13	32	17	70	17	26
187	Roccabruna	474	1.815	474	1.107	43	159	43	115	39	149	39	86
188	Rocca Cigliè	78	332	78	187	3	7	3	5	15	45	15	26
189	Rocca de' Baldi	491	2.239	491	1.356	70	256	73	169	46	168	46	105
190	Roccaforte Mondovì	664	2.675	664	1.520	118	495	120	262	76	284	76	176
191	Roccasparvera	196	767	196	473	13	49	13	29	35	124	35	87
192	Roccalione	752	3.018	756	1.792	295	1.018	299	742	89	314	90	207
193	Rocchetta Belbo	68	314	68	178	5	18	5	11	6	25	6	10
194	Roddi	330	1.583	330	952	47	225	47	122	18	72	18	33
195	Roddino	153	656	153	344	15	48	15	31	3	13	3	6

**Tavola 5.18 segue - Abitazioni occupate, stanze ed occupanti per titolo di godimento e Comune**

COMUNI	PROPRIETÀ, USUFRUTTO O RISCATTO				AFFITTO O SUBAFFITTO				ALTRO TITOLO			
	OCCUPANTI				OCCUPANTI				OCCUPANTI			
	Abitazioni	Stanze	Famiglie	Componenti	Abitazioni	Stanze	Famiglie	Componenti	Abitazioni	Stanze	Famiglie	Componenti
196 Rodello	223	1.139	223	601	45	180	45	96	22	103	22	64
197 Rossana	314	1.179	314	724	75	241	75	186	25	90	25	65
198 Ruffia	70	320	70	200	20	65	20	40	15	63	15	38
199 Sale delle Langhe	192	944	192	403	36	150	36	91	13	63	13	19
200 Sale San Giovanni	70	362	70	161	10	35	10	19	9	53	9	12
201 Saliceto	526	2.449	526	1.231	100	366	100	214	49	202	49	109
202 Salmour	173	849	176	467	32	123	32	84	15	71	15	31
203 Saluzzo	3.635	16.734	3.658	9.518	2.134	7.937	2.144	5.180	308	1.229	310	725
204 Sambuco	52	168	52	106	3	9	3	4	-	-	-	-
205 Sampeyre	584	2.012	585	1.161	49	153	49	117	24	89	24	48
206 San Benedetto Belbo	93	452	93	194	3	13	3	5	2	5	2	3
207 San Damiano Macra	255	929	255	445	23	70	23	46	25	92	25	41
208 Sanfrè	556	2.519	570	1.508	142	508	143	390	77	293	77	190
209 Sanfront	856	3.333	865	2.162	133	468	134	334	59	239	59	161
210 San Michele Mondovi	595	2.589	597	1.395	238	950	238	607	59	235	59	128
211 Sant'Albano Stura	568	2.591	568	1.565	149	530	149	374	44	199	44	105
212 Santa Vittoria d'Alba	585	2.813	587	1.534	264	1.040	271	746	51	201	57	120
213 Santo Stefano Belbo	1.077	5.296	1.079	2.846	388	1.417	388	946	133	529	133	288
214 Santo Stefano Roero	434	1.850	434	1.030	14	51	14	38	36	127	36	74
215 Savigliano	4.066	18.091	4.080	11.106	2.695	9.818	2.719	6.828	366	1.466	370	826
216 Scagnello	82	343	82	199	3	10	3	6	11	40	11	15
217 Scarnafigi	419	1.880	419	1.127	162	635	162	456	73	274	73	158
218 Serralunga d'Alba	143	656	143	339	33	143	33	97	18	84	18	43
219 Serravalle Langhe	123	551	127	271	8	28	8	14	16	64	16	28
220 Sinio	169	758	170	417	11	28	14	26	16	64	16	40
221 Somano	169	755	169	378	6	17	6	11	17	72	17	37
222 Sommariva del Bosco	1.390	6.283	1.394	3.607	652	2.302	654	1.808	150	561	151	370
223 Sommariva Perno	685	3.139	685	1.756	121	434	121	293	94	365	95	199
224 Stroppio	76	248	76	107	2	6	2	3	6	25	6	8
225 Tarantasca	479	2.165	480	1.443	117	486	117	310	30	117	30	69
226 Torre Bormida	95	451	101	231	6	18	6	9	2	7	2	3
227 Torre Mondovi	250	1.148	250	514	23	97	23	49	7	31	7	16
228 Torre San Giorgio	170	822	175	485	45	178	45	124	21	99	21	51
229 Torresina	39	168	39	81	3	8	3	3	-	-	-	-
230 Treiso	227	1.028	227	585	22	84	22	53	34	118	34	71
231 Trezzo Tinella	119	595	119	330	6	17	6	11	14	69	14	22
232 Trinità	553	2.449	553	1.485	120	456	120	296	41	163	41	93
233 Valdieri	372	1.398	373	799	51	159	51	121	43	152	44	87
234 Valgrana	273	1.105	274	662	35	131	35	88	15	44	15	23
235 Valloriate	93	315	93	192	4	10	4	6	3	10	3	8
236 Valmala	46	142	46	69	-	-	-	-	1	3	1	1
237 Venasca	449	1.720	449	1.110	151	521	151	361	29	103	29	65
238 Verduno	154	697	154	387	11	32	11	20	14	50	14	23
239 Vermante	455	1.572	458	1.113	95	295	95	241	37	132	37	102
240 Verzuolo	1.573	6.941	1.574	4.130	593	2.211	593	1.423	155	629	156	380
241 Vezza d'Alba	608	2.938	617	1.690	79	274	81	186	51	161	51	99
242 Vicoforte	846	4.045	847	2.028	240	905	240	522	68	289	68	152
243 Vignolo	520	2.463	521	1.405	102	380	102	264	33	137	34	76
244 Villafalletto	821	3.945	835	2.337	163	633	163	391	51	205	51	140
245 Villanova Mondovi	1.300	5.894	1.300	3.480	389	1.572	389	945	96	414	96	258
246 Villanova Solaro	253	1.043	253	675	30	108	30	71	28	100	28	62
247 Villar San Costanzo	457	1.685	473	1.088	42	148	43	99	11	44	11	20
248 Vinadio	277	1.069	277	607	52	187	52	121	30	109	30	67
249 Viola	203	808	203	433	12	35	12	23	19	74	19	42
250 Vottignasco	163	734	163	450	21	85	21	57	26	100	26	52
<b>TOTALE</b>	<b>147.375</b>	<b>650.334</b>	<b>148.091</b>	<b>376.326</b>	<b>53.387</b>	<b>196.942</b>	<b>53.694</b>	<b>131.715</b>	<b>13.401</b>	<b>52.827</b>	<b>13.482</b>	<b>30.406</b>

Tavola 5.19 - Abitazioni occupate e stanze per epoca di costruzione del fabbricato e Comune

COMUNI	EPOCA DI COSTRUZIONE DEL FABBRICATO							Totale	
	Prima del 1919	1919-1945	1946-1960	1961-1971	1972-1981	1982-1986	Dopo il 1986		
ABITAZIONI									
001	Acceglio	104	3	7	12	4	1	-	131
002	Aisone	92	1	5	16	27	5	3	149
003	Alba	1.248	718	1.610	4.080	2.520	518	197	10.891
004	Albaretto della Torre	32	12	3	20	30	7	3	107
005	Alto	43	10	2	5	12	1	-	73
006	Argentera	30	1	4	6	11	2	1	55
007	Arguello	25	5	6	8	30	1	3	78
008	Bagnasco	298	29	20	66	67	5	5	490
009	Bagnolo Piemonte	850	118	112	430	419	100	40	2.069
010	Baldissero d'Alba	180	30	25	44	95	13	7	394
011	Barbaresco	79	35	15	46	42	22	2	241
012	Barge	979	218	165	516	750	65	40	2.733
013	Barolo	123	42	17	38	35	10	11	276
014	Bastia Mondovì	78	88	24	32	64	2	4	292
015	Battifollo	73	8	5	25	24	3	2	140
016	Beinette	174	74	53	191	387	23	53	955
017	Bellino	93	7	2	2	-	-	-	104
018	Belvedere Langhe	70	4	3	22	20	4	1	124
019	Bene Vagienna	671	64	70	126	209	60	26	1.226
020	Benevello	13	40	22	32	29	12	6	154
021	Bergolo	27	2	6	5	6	5	-	51
022	Bernezzo	273	76	54	119	290	103	61	976
023	Bonvicino	25	5	5	14	12	3	1	65
024	Borgomale	49	15	12	17	24	6	4	127
025	Borgo San Dalmazzo	574	304	448	1.031	1.538	201	119	4.215
026	Bosia	47	7	4	11	14	1	2	86
027	Bossolasco	75	31	26	51	100	4	7	294
028	Boves	1.139	207	314	587	789	165	122	3.323
029	Bra	2.281	757	1.117	2.987	2.535	468	331	10.476
030	Briaglia	78	14	5	8	19	1	-	125
031	Briga Alta	39	2	1	-	1	2	-	45
032	Brondello	121	4	2	18	19	7	5	176
033	Brossasco	159	53	24	97	155	6	7	501
034	Busca	1.123	150	159	614	1.040	254	110	3.450
035	Camerana	160	45	27	47	42	7	6	334
036	Carno	32	11	4	26	12	3	-	88
037	Canale	433	234	227	403	488	65	20	1.870
038	Canosio	43	2	3	5	-	-	-	53
039	Caprauna	67	9	4	2	5	1	-	88
040	Caraglio	835	161	99	321	611	142	49	2.218
041	Caramagna Piemonte	418	32	25	99	209	53	49	885
042	Cardè	217	29	13	46	62	18	13	398
043	Carrù	654	105	141	310	364	35	23	1.632
044	Cartignano	70	2	1	7	10	-	-	90
045	Casalgrasso	170	78	25	70	135	27	17	522
046	Castagnito	142	51	13	65	238	13	10	532
047	Casteldelfino	106	15	5	7	10	4	1	148
048	Castellar	20	6	11	24	31	-	-	92
049	Castelletto Stura	121	19	17	67	109	52	14	399
050	Castelletto Uzzone	69	29	9	20	31	4	4	166
051	Castellinaldo	117	38	17	35	61	15	3	286
052	Castellino Tanaro	73	12	24	18	18	9	3	157
053	Castelmagno	65	10	3	2	1	1	-	82
054	Castelnuovo di Ceva	52	11	5	-	3	2	1	74
055	Castiglione Falletto	82	19	6	27	45	2	4	185
056	Castiglione Tinella	116	48	23	46	65	15	5	318
057	Castino	111	21	17	24	64	8	3	248
058	Cavallerleone	119	15	9	22	29	4	2	200
059	Cavallermaggiore	511	105	139	456	408	65	27	1.711
060	Celle di Macra	80	4	-	-	-	-	-	84
061	Centallo	372	137	126	481	692	138	84	2.030
062	Ceresole Alba	196	85	21	169	144	34	23	672
063	Cerreto Langhe	19	32	18	30	44	2	4	149
064	Cervasca	384	57	71	297	431	42	77	1.359

Tavola 5.19 segue - Abitazioni occupate e stanze per epoca di costruzione del fabbricato e Comune

COMUNI	EPOCA DI COSTRUZIONE DEL FABBRICATO								Totale
	Prima del 1919	1919-1945	1946-1960	1961-1971	1972-1981	1982-1986	Dopo il 1986		
ABITAZIONI									
065	Cervere	221	31	27	83	173	49	20	604
066	Ceva	660	145	183	566	708	55	54	2.371
067	Cherasco	917	124	116	401	652	104	74	2.388
068	Chiusa di Pesio	572	114	109	287	324	32	30	1.468
069	Cigliè	56	6	6	11	4	2	-	85
070	Cissone	21	17	11	2	4	5	-	60
071	Clavesana	216	54	33	42	48	19	6	418
072	Corneliano d'Alba	330	62	20	105	125	32	15	689
073	Cortemilia	283	69	53	289	270	75	18	1.057
074	Cossano Belbo	183	75	16	92	54	16	12	448
075	Costigliole Saluzzo	418	79	115	240	316	24	13	1.205
076	Cravanzana	71	17	10	47	49	9	2	205
077	Crissolo	78	11	6	13	10	3	-	121
078	Cuneo	3.381	1.970	4.144	6.146	4.295	1.330	580	21.846
079	Demonte	466	49	68	129	197	50	22	981
080	Diano d'Alba	292	126	34	164	276	36	80	1.008
081	Dogliani	631	163	147	339	466	69	51	1.866
082	Dronero	934	175	240	635	648	125	41	2.798
083	Elva	58	3	-	1	-	-	-	62
084	Entracque	199	12	25	62	106	11	5	420
085	Envie	441	28	25	66	128	21	14	723
086	Farigliano	280	59	31	79	188	20	11	668
087	Faule	83	22	13	15	26	2	3	164
088	Feisoglio	47	29	18	54	58	4	2	212
089	Fossano	1.724	619	950	2.525	1.953	431	353	8.555
090	Frabosa Soprana	278	43	50	68	37	11	4	491
091	Frabosa Sottana	160	42	27	112	170	14	6	531
092	Frassino	125	26	18	33	23	3	1	229
093	Gaiola	90	10	11	30	21	5	2	169
094	Gambasca	85	3	3	9	25	4	5	134
095	Garessio	873	133	186	315	301	102	22	1.932
096	Genola	160	25	33	121	327	54	27	747
097	Gorzegno	102	23	12	16	17	8	2	180
098	Gottasecca	36	13	13	12	19	2	2	97
099	Govone	467	72	35	93	103	19	6	795
100	Grinzane Cavour	81	59	26	117	274	29	23	609
101	Guarene	278	72	62	181	239	38	35	905
102	Igliano	26	5	1	3	6	-	-	41
103	Isasca	37	-	2	-	3	2	-	44
104	Lagnasco	135	44	30	121	90	9	33	462
105	La Morra	388	132	46	127	171	34	34	932
106	Lequio Berria	44	70	19	28	56	12	4	233
107	Lequio Tanaro	145	27	16	36	29	6	1	260
108	Lesegno	208	24	17	34	54	11	-	348
109	Levice	63	8	14	36	32	3	1	157
110	Limone Piemonte	185	84	118	227	74	7	1	696
111	Lisio	59	25	5	11	18	9	6	133
112	Macra	41	-	2	2	1	-	-	46
113	Magliano Alfieri	268	99	17	65	103	4	14	570
114	Magliano Alpi	394	63	48	81	124	67	22	799
115	Mango	207	79	39	105	101	33	5	569
116	Manta	218	51	50	201	516	91	30	1.157
117	Marene	250	59	32	126	329	38	19	853
118	Margarita	139	49	24	63	156	20	18	469
119	Marmora	60	1	-	4	-	-	-	65
120	Marsaglia	66	30	9	16	19	9	3	152
121	Martiniana Po	146	11	10	36	86	10	6	305
122	Melle	153	7	6	20	50	1	1	238
123	Moiola	41	52	18	22	16	6	-	155
124	Mombarcaro	83	24	12	11	33	2	4	169
125	Mombasiglio	143	8	7	39	40	7	9	253
126	Monastero di Vasco	272	26	22	47	70	33	5	475
127	Monasterolo Casotto	49	4	1	6	8	3	-	71
128	Monasterolo di Savigliano	158	39	34	57	73	27	19	407
129	Monchiero	80	30	11	35	15	21	3	195

Tavola 5.19 segue - Abitazioni occupate e stanze per epoca di costruzione del fabbricato e Comune

COMUNI		EPOCA DI COSTRUZIONE DEL FABBRICATO							Totale
		Prima del 1919	1919-1945	1946-1960	1961-1971	1972-1981	1982-1986	Dopo il 1986	
		ABITAZIONI							
130	Mondovì	2.529	549	865	1.871	2.254	397	359	8.824
131	Monesiglio	195	25	46	54	44	10	7	381
132	Monforte d'Alba	311	80	43	144	138	14	21	751
133	Montà	560	141	71	215	375	121	44	1.527
134	Montaldo di Mondovì	168	24	15	28	60	14	2	311
135	Montaldo Roero	236	28	15	26	39	16	9	369
136	Montanera	48	19	15	35	76	23	22	238
137	Montelupo Albese	66	21	10	29	51	3	3	183
138	Monterale di Cuneo	91	4	1	7	10	-	-	113
139	Monterosso Grana	146	29	22	32	61	4	6	300
140	Monteu Roero	319	78	24	42	101	20	15	599
141	Montezemolo	52	17	8	28	17	4	5	131
142	Monticello d'Alba	224	71	62	127	180	21	25	710
143	Moretta	344	139	139	337	404	79	35	1.477
144	Morozzo	160	58	62	103	204	34	33	654
145	Murazzano	171	32	30	52	69	47	12	413
146	Murello	183	30	8	31	83	6	5	346
147	Narzole	348	71	96	239	351	44	19	1.168
148	Neive	419	104	85	197	179	43	54	1.081
149	Naviglie	61	38	2	21	15	8	4	149
150	Niella Belbo	27	38	27	46	50	10	5	203
151	Niella Tanaro	274	23	19	43	40	14	6	419
152	Novello	148	32	10	44	64	32	8	338
153	Nucetto	107	15	2	25	35	14	4	202
154	Orcino	61	15	4	-	-	-	-	80
155	Ormea	638	139	107	178	93	41	14	1.210
156	Ostana	23	37	4	3	2	-	-	69
157	Paesana	542	151	106	261	324	44	27	1.455
158	Pagno	118	9	5	30	54	1	-	217
159	Pamparato	204	31	8	13	35	-	-	291
160	Paroldo	80	12	7	8	6	4	2	119
161	Perletto	58	18	10	26	17	11	2	142
162	Perlo	52	4	-	4	7	1	-	68
163	Peeveragno	760	141	82	313	470	78	50	1.894
164	Pezzolo Valle Uzzone	85	17	16	22	22	3	1	166
165	Pianfei	218	57	44	137	193	25	10	684
166	Piasco	275	124	79	198	312	20	14	1.022
167	Pietraporzio	53	3	3	5	6	-	2	72
168	Piobesi d'Alba	74	28	14	34	165	22	13	350
169	Piozzo	237	42	31	23	69	14	5	421
170	Pocapaglia	277	102	75	110	185	48	27	824
171	Polonghera	227	28	15	95	71	21	12	469
172	Pontechianale	64	10	2	17	5	4	1	103
173	Pradleves	43	37	16	46	22	3	2	169
174	Prazzo	101	15	11	9	11	2	-	149
175	Priero	121	8	6	24	40	2	2	203
176	Priocca	258	72	42	102	147	10	6	637
177	Priola	226	24	16	36	61	13	10	386
178	Prunetto	105	16	15	31	53	3	1	224
179	Racconigi	1.062	117	212	1.039	983	151	92	3.656
180	Revello	618	97	89	227	385	51	38	1.505
181	Rifreddo	89	61	39	68	99	17	9	382
182	Rittana	43	15	5	9	5	-	4	81
183	Roaschia	89	9	2	7	6	1	-	114
184	Roaschio	30	9	1	2	5	-	-	47
185	Robilante	190	70	50	264	282	48	21	925
186	Roburent	156	16	22	54	54	8	3	313
187	Roccabruna	204	74	19	71	142	20	26	556
188	Rocca Cigliè	72	17	1	3	3	-	-	96
189	Rocca de' Baldi	249	83	41	70	137	16	11	607
190	Roccaforte Mondovì	186	117	95	229	174	29	28	858
191	Roccasparvera	121	22	14	26	46	9	6	244
192	Roccalione	306	82	103	207	411	24	3	1.136
193	Rocchetta Belbo	36	5	1	17	14	4	2	79
194	Roddi	161	28	11	26	83	51	35	395

Tavola 5.19 segue - Abitazioni occupate e stanze per epoca di costruzione del fabbricato e Comune

COMUNI	EPOCA DI COSTRUZIONE DEL FABBRICATO							Totale	
	Prima del 1919	1919-1945	1946-1960	1961-1971	1972-1981	1982-1986	Dopo il 1986		
	ABITAZIONI								
195	Roddino	67	41	13	12	37	1	-	171
196	Rodello	50	34	16	55	127	5	3	290
197	Rossana	203	8	21	54	98	28	2	414
198	Ruffia	65	3	1	9	19	2	6	105
199	Sale delle Langhe	95	34	23	43	21	11	14	241
200	Sale San Giovanni	61	8	4	5	10	1	-	89
201	Saliceto	184	55	117	134	148	25	12	675
202	Salmour	102	20	4	18	59	10	7	220
203	Saluzzo	1.981	376	908	1.503	903	302	104	6.077
204	Sambuco	2	8	7	21	12	3	2	55
205	Sampeyre	354	60	32	113	71	20	7	657
206	San Benedetto Belbo	27	16	6	11	26	7	5	98
207	San Damiano Macra	210	18	14	31	12	18	-	303
208	Sanfrè	281	69	39	201	143	28	14	775
209	Sanfront	400	81	96	205	206	47	13	1.048
210	San Michele Mondovì	277	65	69	194	249	16	22	892
211	Sant'Albano Stura	278	57	43	82	210	60	31	761
212	Santa Vittoria d'Alba	161	53	100	191	282	80	33	900
213	Santo Stefano Belbo	399	139	132	443	378	75	32	1.598
214	Santo Stefano Roero	348	38	9	25	43	11	10	484
215	Savigliano	1.934	502	787	1.980	1.222	490	212	7.127
216	Scagnello	62	-	-	5	18	6	5	96
217	Scarnafigi	384	23	23	89	90	29	16	654
218	Serralunga d'Alba	106	23	18	22	21	2	2	194
219	Serravalle Langhe	32	11	20	39	33	5	7	147
220	Sinio	140	25	4	7	12	4	4	196
221	Somano	88	23	9	23	36	9	4	192
222	Sommariva del Bosco	657	245	180	511	494	70	35	2.192
223	Sommariva Perno	348	83	48	176	178	34	33	900
224	Stroppa	78	1	1	3	1	-	-	84
225	Tarantasca	164	36	28	53	248	72	25	626
226	Torre Bormida	32	27	6	13	19	2	4	103
227	Torre Mondovì	203	5	7	32	23	8	2	280
228	Torre San Giorgio	87	18	17	19	88	5	2	236
229	Torresina	27	5	3	2	4	1	-	42
230	Treiso	66	40	16	63	74	16	8	283
231	Trezzo Tinella	48	35	15	10	20	7	4	139
232	Trinità	274	63	52	95	168	33	29	714
233	Valdieri	214	28	39	90	64	27	4	466
234	Valgrana	188	10	6	31	58	18	12	323
235	Valloriate	64	12	8	9	6	-	1	100
236	Valmala	37	3	1	2	4	-	-	47
237	Venasca	257	45	46	112	100	48	21	629
238	Verduno	29	14	14	47	50	16	9	179
239	Vernante	132	58	68	160	134	13	22	587
240	Verzuolo	699	137	361	533	445	83	63	2.321
241	Veza d'Alba	302	65	52	109	164	16	30	738
242	Vicoforte	463	73	66	224	241	58	29	1.154
243	Vignolo	163	35	45	114	211	55	32	655
244	Villafalletto	365	148	111	142	194	37	38	1.035
245	Villanova Mondovì	494	128	67	325	614	86	71	1.785
246	Villanova Solaro	55	133	64	34	20	3	2	311
247	Villar San Costanzo	304	19	18	48	84	24	13	510
248	Vinadio	208	32	22	50	35	9	3	359
249	Viola	106	22	7	39	48	8	4	234
250	Vottignasco	111	34	12	8	31	9	5	210
<b>TOTALE</b>		<b>66.639</b>	<b>17.159</b>	<b>19.931</b>	<b>45.850</b>	<b>48.991</b>	<b>9.949</b>	<b>5.644</b>	<b>214.163</b>

Tavola 5.19 segue - Abitazioni occupate e stanze per epoca di costruzione del fabbricato e Comune

COMUNI	EPOCA DI COSTRUZIONE DEL FABBRICATO							Totale
	Prima del 1919	1919-1945	1946-1960	1961-1971	1972-1981	1982-1986	Dopo il 1986	
	STANZE							
001 Acceglio	333	13	28	41	11	7	-	433
002 Aisone	333	6	21	64	105	18	14	561
003 Alba	5.500	3.272	6.611	16.969	10.824	2.299	924	46.399
004 Albaretto della Torre	140	80	13	86	119	32	9	479
005 Alto	154	35	9	21	42	3	-	264
006 Argentera	124	4	16	31	34	4	4	217
007 Arguello	130	20	25	38	157	4	16	390
008 Bagnasco	1.143	139	86	266	271	20	25	1.950
009 Bagnolo Piemonte	2.991	399	415	1.703	1.728	419	174	7.829
010 Baldissero d'Alba	779	122	122	215	445	53	34	1.770
011 Barbaresco	366	150	66	245	207	108	10	1.152
012 Barge	3.655	834	649	2.108	3.044	277	179	10.746
013 Barolo	573	218	74	194	166	47	59	1.331
014 Bastia Mondovì	328	394	108	141	261	10	21	1.263
015 Battifollo	336	33	28	102	114	19	10	642
016 Beinette	727	298	227	780	1.651	95	239	4.017
017 Bellino	293	24	7	8	-	-	-	332
018 Belvedere Langhe	393	18	19	101	92	19	5	647
019 Bene Vagienna	2.748	257	329	548	897	271	128	5.178
020 Benevello	68	211	114	175	161	69	31	829
021 Bergolo	118	5	20	23	25	19	-	210
022 Bernezzo	1.100	324	223	524	1.292	494	298	4.255
023 Borvicino	125	27	29	54	57	16	1	309
024 Borgomale	238	87	58	72	98	25	17	595
025 Borgo San Dalmazzo	2.191	1.229	1.852	4.272	6.300	976	579	17.399
026 Bosa	212	33	25	57	59	4	12	402
027 Bossolasco	328	145	103	221	452	21	32	1.302
028 Boves	4.604	875	1.228	2.522	3.380	729	555	13.893
029 Bra	9.411	3.327	4.636	12.121	10.800	2.092	1.508	43.895
030 Briaglia	385	63	20	30	102	5	-	605
031 Briga Alta	124	7	6	-	4	8	-	149
032 Brondello	392	14	9	73	70	26	22	606
033 Brossasco	516	189	97	417	624	24	33	1.900
034 Busca	4.282	590	672	2.627	4.370	1.107	517	14.165
035 Camerana	781	224	138	226	219	30	25	1.643
036 Camo	140	54	22	120	60	15	-	411
037 Canale	1.937	1.060	968	1.751	2.103	261	82	8.162
038 Canosio	146	8	13	19	-	-	-	186
039 Caprauna	215	36	15	8	19	4	-	297
040 Caraglio	3.369	686	420	1.446	2.718	590	229	9.458
041 Caramagna Piemonte	1.739	145	101	437	912	247	214	3.795
042 Cardè	895	112	54	208	271	76	64	1.680
043 Carrù	2.735	455	617	1.389	1.510	155	121	6.982
044 Cartignano	281	8	4	28	42	-	-	363
045 Casalgrasso	707	323	100	310	566	128	81	2.215
046 Castagnito	690	255	59	318	1.003	67	64	2.456
047 Casteldelfino	344	51	14	24	48	12	4	497
048 Castellar	144	28	53	111	147	-	-	483
049 Castelletto Stura	486	90	73	264	452	221	61	1.647
050 Castelletto Uzzone	339	158	47	100	145	20	19	828
051 Castellinaldo	546	184	83	177	297	60	12	1.359
052 Castellino Tanaro	318	50	91	76	79	42	14	670
053 Castelmaderno	175	29	9	8	4	9	-	234
054 Castelnuovo di Ceva	216	47	17	-	10	9	4	303
055 Castiglione Falletto	393	90	31	133	246	8	15	916
056 Castiglione Tinella	572	245	119	237	301	72	25	1.571
057 Castino	493	88	74	112	278	32	13	1.090
058 Cavallerleone	532	61	48	100	132	21	9	903
059 Cavallermaggiore	2.126	430	589	1.805	1.712	287	109	7.058
060 Celle di Macra	218	11	-	-	-	-	-	229
061 Centallo	1.615	589	553	2.040	2.976	625	373	8.771
062 Ceresole Alba	876	351	97	702	655	151	100	2.932
063 Cerreto Langhe	84	154	76	127	188	8	18	655
064 Cervasca	1.414	218	290	1.302	2.035	208	374	5.841

Tavola 5.19 segue - Abitazioni occupate e stanze per epoca di costruzione del fabbricato e Comune

COMUNI		EPOCA DI COSTRUZIONE DEL FABBRICATO							Totale
		Prima del 1919	1919-1945	1946-1960	1961-1971	1972-1981	1982-1986	Dopo il 1986	
		STANZE							
065	Cervere	904	161	120	367	736	221	85	2.594
066	Ceva	2.657	608	768	2.379	2.835	262	236	9.745
067	Cherasco	4.136	568	523	1.719	2.891	479	367	10.683
068	Chiusa di Pesio	2.204	495	452	1.283	1.365	147	145	6.091
069	Cigliè	261	27	24	44	15	11	-	382
070	Cissole	100	72	49	9	16	18	-	264
071	Clavesana	1.044	252	144	191	221	67	28	1.947
072	Corneliano d'Alba	1.401	260	77	466	566	150	66	2.986
073	Cortemilia	1.321	328	261	1.295	1.132	369	88	4.794
074	Cossano Belbo	971	407	79	419	261	77	54	2.268
075	Costigliole Saluzzo	1.629	350	491	971	1.254	111	58	4.864
076	Cravanzana	293	74	55	204	201	37	7	871
077	Crissolo	273	59	35	51	27	8	-	453
078	Cuneo	12.857	8.236	16.282	24.093	17.929	5.704	2.592	87.693
079	Demonte	1.636	171	250	520	855	214	97	3.743
080	Diano d'Alba	1.384	603	171	745	1.263	188	344	4.698
081	Dogliani	2.920	819	710	1.592	2.084	337	242	8.704
082	Dronero	3.499	743	1.061	2.668	2.780	541	174	11.466
083	Elva	173	8	-	3	-	-	-	184
084	Entracque	611	45	90	243	366	48	21	1.424
085	Envie	1.571	110	103	267	509	95	63	2.718
086	Farigliano	1.490	282	153	414	844	91	47	3.321
087	Faule	364	94	53	66	115	7	10	709
088	Feisoglio	225	133	77	211	251	19	10	926
089	Fossano	7.187	2.667	3.783	9.878	8.141	1.941	1.667	35.264
090	Frabosa Soprana	930	180	194	288	150	48	19	1.809
091	Frabosa Sottana	690	165	108	432	658	69	24	2.146
092	Frassinio	365	91	64	107	82	12	3	724
093	Gaiola	307	34	54	132	90	30	10	657
094	Gambasca	336	12	15	51	122	20	24	580
095	Gareggio	3.294	568	791	1.404	1.191	391	89	7.728
096	Genola	680	108	145	530	1.346	243	124	3.176
097	Gorzegno	510	111	59	85	77	40	6	888
098	Gottasecca	147	64	60	61	78	10	12	432
099	Govone	2.256	327	171	441	477	87	25	3.784
100	Grinzane Cavour	377	281	112	501	1.144	128	91	2.634
101	Guarene	1.376	326	283	829	1.070	192	166	4.242
102	Igliano	89	24	9	15	33	-	-	170
103	Isasca	133	-	5	-	13	9	-	160
104	Lagnasco	535	195	148	535	463	41	144	2.061
105	La Morra	1.755	605	244	595	806	171	164	4.340
106	Lequio Berria	204	329	72	126	230	49	19	1.029
107	Lequio Tanaro	779	137	79	170	132	28	13	1.338
108	Lesegno	846	115	72	162	251	66	-	1.512
109	Levice	302	33	63	182	148	19	4	751
110	Limone Piemonte	578	298	408	792	255	26	4	2.361
111	Lisio	265	120	27	56	88	41	29	626
112	Macra	142	-	10	7	5	-	-	164
113	Magliano Alfieri	1.238	490	85	325	459	19	74	2.690
114	Magliano Alpi	1.601	278	234	380	555	284	97	3.429
115	Mango	942	363	153	446	453	135	21	2.513
116	Manta	931	229	209	898	2.119	439	134	4.959
117	Marene	1.149	283	130	556	1.488	156	98	3.860
118	Margarita	584	225	116	332	719	90	85	2.151
119	Marmora	167	12	-	12	-	-	-	191
120	Marsaglia	261	133	31	76	78	38	8	625
121	Martiniana Po	504	43	38	141	380	46	22	1.174
122	Melle	466	22	26	69	189	3	5	780
123	Moiola	137	194	63	95	73	24	-	586
124	Mombarcaro	402	129	53	55	143	9	16	807
125	Mombasiglio	618	37	32	172	186	33	40	1.118
126	Monastero di Vasco	1.080	113	97	218	331	180	23	2.042
127	Monasterolo Casotto	218	17	5	27	32	8	-	307
128	Monasterolo di Savigliano	638	164	145	250	345	107	76	1.725
129	Monchiero	409	143	55	151	67	93	13	931



Tavola 5.19 segue - Abitazioni occupate e stanze per epoca di costruzione del fabbricato e Comune

COMUNI	EPOCA DI COSTRUZIONE DEL FABBRICATO							Totale
	Prima del 1919	1919-1945	1946-1960	1961-1971	1972-1981	1982-1986	Dopo il 1986	
STANZE								
130 Mondovì	10.570	2.373	3.599	7.772	9.729	1.746	1.594	37.383
131 Monesiglio	934	136	204	260	215	47	32	1.828
132 Monforte d'Alba	1.517	418	220	672	645	75	77	3.624
133 Montà	2.375	610	306	878	1.598	488	198	6.453
134 Montaldo di Mondovì	747	111	65	117	239	54	9	1.342
135 Montaldo Roero	1.074	139	63	106	185	77	45	1.689
136 Montanera	192	72	68	147	336	103	99	1.017
137 Montelupo Albese	284	101	53	119	226	13	12	808
138 Montemale di Cuneo	290	12	2	25	44	-	-	373
139 Monterosso Grana	480	81	79	172	241	15	26	1.094
140 Monteu Roero	1.434	367	107	200	451	104	62	2.725
141 Montezemolo	225	73	31	129	69	16	17	560
142 Monticello d'Alba	1.052	290	252	552	846	93	116	3.201
143 Moretta	1.575	626	622	1.350	1.671	345	141	6.330
144 Morozzo	667	261	278	458	908	155	149	2.876
145 Murazzano	805	149	141	259	322	195	54	1.925
146 Murello	797	122	43	136	372	29	29	1.528
147 Narzole	1.497	377	445	1.141	1.551	219	95	5.325
148 Neive	2.002	500	400	826	847	193	262	5.030
149 Neviglie	262	175	6	102	77	36	17	675
150 Niella Belbo	99	158	122	217	211	45	25	877
151 Niella Tanaro	1.205	106	81	194	189	61	25	1.861
152 Novello	677	166	48	206	276	145	41	1.559
153 Nucetto	429	55	7	105	152	53	20	821
154 Oncino	177	48	12	-	-	-	-	237
155 Ormea	2.276	540	437	696	366	143	49	4.507
156 Ostana	49	96	9	12	3	-	-	169
157 Paesana	1.626	482	393	938	1.199	178	99	4.915
158 Pagno	447	37	21	131	254	5	-	895
159 Pamparato	778	139	29	58	115	-	-	1.119
160 Paroldo	346	44	23	31	30	16	8	498
161 Perletto	278	86	46	127	73	62	9	681
162 Perlo	241	15	-	18	29	2	-	305
163 Peveragno	3.063	565	363	1.429	2.141	337	229	8.127
164 Pezzolo Valle Uzzone	436	93	85	101	91	12	3	821
165 Pianfei	873	238	195	586	811	117	44	2.864
166 Piasco	1.181	520	328	805	1.278	100	61	4.273
167 Pietraporzio	215	10	10	24	28	-	7	294
168 Piobesi d'Alba	314	118	65	159	735	121	68	1.580
169 Piozzo	986	199	129	97	312	65	21	1.809
170 Pocapaglia	1.265	447	344	522	838	226	137	3.779
171 Polonghera	1.021	125	55	409	302	80	53	2.045
172 Pontechianale	198	41	14	57	14	15	2	341
173 Pradleves	126	112	57	175	79	13	11	573
174 Prazzo	345	58	40	41	39	5	-	528
175 Priero	545	40	26	122	176	9	7	925
176 Priocca	1.213	364	223	485	677	43	32	3.037
177 Priola	832	84	75	163	244	37	40	1.475
178 Prunetto	482	67	78	162	242	15	4	1.050
179 Racconigi	4.428	528	884	4.069	4.095	635	430	15.069
180 Revello	2.401	384	374	952	1.651	241	191	6.194
181 Rifreddo	291	187	146	279	391	73	37	1.404
182 Rittana	143	56	12	36	26	-	18	291
183 Roaschia	284	38	7	26	26	3	-	384
184 Roascio	143	41	8	12	22	-	-	226
185 Robilante	648	239	208	1.073	1.053	173	85	3.479
186 Roburent	581	59	79	188	167	24	11	1.109
187 Roccabruna	661	254	77	278	640	92	121	2.123
188 Rocca Cigliè	270	75	6	14	19	-	-	384
189 Rocca de' Baldi	1.061	355	180	324	605	77	61	2.663
190 Roccaforte Mondovì	671	447	476	915	690	129	126	3.454
191 Roccasparvera	418	79	48	111	221	37	26	940
192 Roccavione	1.083	331	404	844	1.558	117	13	4.350
193 Rocchetta Belbo	167	25	4	66	68	21	6	357
194 Roddi	699	128	47	110	464	262	170	1.880

Tavola 5.19 segue - Abitazioni occupate e stanze per epoca di costruzione del fabbricato e Comune

COMUNI	EPOCA DI COSTRUZIONE DEL FABBRICATO							Totale	
	Prima del 1919	1919-1945	1946-1960	1961-1971	1972-1981	1982-1986	Dopo il 1986		
<b>STANZE</b>									
195	Roddino	285	181	54	61	131	5	-	717
196	Rodello	253	181	71	260	612	26	19	1.422
197	Rossana	696	32	80	230	349	113	10	1.510
198	Ruffia	267	15	4	37	87	8	30	448
199	Sale delle Langhe	477	178	123	175	91	48	65	1.157
200	Sale San Giovanni	313	37	17	28	52	3	-	450
201	Saliceto	794	258	493	616	691	107	58	3.017
202	Salmour	445	95	20	90	287	58	48	1.043
203	Saluzzo	8.420	1.656	3.851	6.121	3.998	1.368	486	25.900
204	Sambuco	6	23	22	68	40	12	6	177
205	Sampeyre	1.145	211	119	438	250	61	30	2.254
206	San Benedetto Belbo	143	71	39	53	120	25	19	470
207	San Damiano Macra	692	60	62	136	56	85	-	1.091
208	Sanfrè	1.174	298	173	849	642	120	64	3.320
209	Sanfront	1.372	315	380	847	852	217	57	4.040
210	San Michele Mondovi	1.175	291	280	831	1.035	68	94	3.774
211	Sant'Albano Stura	1.200	249	195	372	848	308	148	3.320
212	Santa Vittoria d'Alba	792	257	444	815	1.239	340	167	4.054
213	Santo Stefano Belbo	1.943	685	590	1.906	1.638	335	145	7.242
214	Santo Stefano Roero	1.431	159	39	106	189	56	48	2.028
215	Savigliano	7.950	2.136	3.237	7.731	5.262	2.083	976	29.375
216	Scagnello	252	-	-	19	77	26	19	393
217	Scarnafigi	1.544	100	98	416	408	137	86	2.789
218	Serralunga d'Alba	495	106	77	96	91	9	9	883
219	Serravalle Langhe	135	46	88	169	161	19	25	643
220	Sinio	591	105	18	39	55	19	23	850
221	Somano	372	105	35	114	156	44	18	844
222	Sommariva del Bosco	2.803	1.061	772	2.160	1.909	282	159	9.146
223	Sommariva Perno	1.492	361	214	756	754	172	189	3.938
224	Stroppa	260	3	3	8	5	-	-	279
225	Tarantasca	676	150	136	239	1.131	325	111	2.768
226	Torre Bormida	153	106	30	62	91	11	23	476
227	Torre Mondovi	924	23	31	147	109	35	7	1.276
228	Torre San Giorgio	397	72	79	69	443	26	13	1.099
229	Torresina	101	27	20	8	17	3	-	176
230	Treiso	289	183	66	263	326	65	38	1.230
231	Trezzo Tinella	218	183	88	46	93	34	19	681
232	Trinità	1.133	272	198	437	740	162	126	3.068
233	Valdieri	732	97	151	355	261	97	16	1.709
234	Valgrana	688	40	22	135	257	81	57	1.280
235	Valloriate	190	52	28	36	26	-	3	335
236	Valmala	108	14	4	7	12	-	-	145
237	Venasca	847	171	182	455	406	184	99	2.344
238	Verduno	131	64	56	197	221	78	32	779
239	Vernante	399	192	227	581	453	44	103	1.999
240	Verzuolo	2.849	633	1.530	2.266	1.872	341	290	9.781
241	Veza d'Alba	1.350	333	246	491	743	84	126	3.373
242	Vicoforte	2.108	318	322	1.033	1.068	254	136	5.239
243	Vignolo	617	141	201	529	1.052	278	162	2.980
244	Villafalletto	1.630	657	484	708	928	198	178	4.783
245	Villanova Mondovi	2.131	571	325	1.522	2.609	375	347	7.880
246	Villanova Solaro	219	511	268	151	84	13	5	1.251
247	Villar San Costanzo	1.020	69	60	188	374	104	62	1.877
248	Vinadio	748	123	92	195	153	38	16	1.365
249	Viola	378	87	29	170	195	39	19	917
250	Vottignasco	477	152	45	33	145	35	32	919
<b>TOTALE</b>		<b>272.899</b>	<b>74.040</b>	<b>82.973</b>	<b>190.887</b>	<b>209.339</b>	<b>44.054</b>	<b>25.911</b>	<b>900.103</b>

Tavola 5.20 - Abitazioni occupate, famiglie e componenti per numero di stanze e Comune

COMUNI		ABITAZIONI CON STANZE								
		1			2			3		
		OCCUPANTI			OCCUPANTI			OCCUPANTI		
		Abitazioni	Famiglie	Componenti	Abitazioni	Famiglie	Componenti	Abitazioni	Famiglie	Componenti
001	Acceglio	1	1	1	28	28	34	52	52	87
002	Aisone	-	-	-	18	18	28	44	44	79
003	Alba	59	69	86	492	511	750	1.977	1.991	4.040
004	Albaretto della Torre	-	-	-	11	11	12	17	17	35
005	Alto	-	-	-	11	11	17	18	18	25
006	Argentera	1	1	1	14	14	25	15	15	20
007	Arguello	-	-	-	1	1	1	10	10	16
008	Bagnasco	5	5	7	72	72	105	116	116	214
009	Bagnolo Piemonte	23	23	24	294	295	450	524	525	1.142
010	Baldissero d'Alba	2	2	2	27	27	30	63	64	118
011	Barbaresco	2	2	2	11	11	15	38	38	81
012	Barge	13	13	15	262	264	400	724	726	1.526
013	Barolo	1	1	1	11	12	15	59	60	90
014	Bastia Mondovì	2	2	2	21	21	24	57	57	70
015	Battifollo	1	1	1	9	9	11	26	26	42
016	Beinette	3	3	3	62	62	101	192	192	432
017	Bellino	-	-	-	22	22	38	53	53	119
018	Belvedere Langhe	-	-	-	6	6	7	9	9	17
019	Bene Vagienna	7	7	8	104	105	158	249	250	495
020	Benevello	-	-	-	4	4	4	8	8	17
021	Bergolo	-	-	-	5	5	6	14	14	17
022	Bernezze	3	3	3	69	69	99	179	181	345
023	Bonvicino	2	2	2	3	3	3	9	9	14
024	Borgomale	2	2	2	4	4	4	22	22	41
025	Borgo San Dalmazzo	46	46	60	283	286	447	974	976	2.083
026	Bosia	-	-	-	5	5	8	7	7	13
027	Bossolasco	2	2	2	21	21	27	50	50	90
028	Boves	26	26	38	266	274	423	785	802	1.733
029	Bra	35	35	51	560	564	854	2.432	2.435	5.087
030	Briaglia	1	1	1	5	5	7	21	21	26
031	Briga Alta	-	-	-	8	8	11	23	24	43
032	Brondello	3	3	5	30	30	40	66	66	107
033	Brossasco	4	4	4	69	69	94	136	137	262
034	Busca	19	19	21	258	258	363	728	729	1.433
035	Camerana	2	2	2	18	18	25	26	26	47
036	Camo	-	-	-	8	8	12	10	10	18
037	Canale	25	25	48	94	94	137	317	317	649
038	Canosio	1	1	1	11	11	17	20	20	31
039	Caprauna	-	-	-	14	14	20	34	34	69
040	Caraglio	21	21	23	157	157	229	430	431	872
041	Caramagna Piemonte	3	3	4	73	73	104	182	182	411
042	Cardè	2	2	2	35	35	49	79	79	164
043	Carrù	7	9	9	83	83	103	350	350	625
044	Cartignano	1	1	1	6	6	7	19	19	26
045	Casalgrasso	6	6	6	48	48	58	88	88	206
046	Castagnito	6	6	7	13	13	18	85	85	201
047	Casteldelfino	2	2	2	40	40	56	54	54	100
048	Castellar	-	-	-	4	4	4	16	16	31
049	Castelletto Stura	3	3	3	27	27	34	76	76	179
050	Castelletto Uzzone	-	-	-	2	2	2	16	16	22
051	Castellinaldo	-	-	-	12	12	19	38	38	70
052	Castellino Tanaro	1	1	1	13	13	20	26	26	51
053	Castelmagno	6	6	7	30	30	65	32	32	64
054	Castelnuovo di Ceva	-	-	-	5	5	6	18	18	29
055	Castiglione Falletto	-	-	-	2	3	9	28	28	50
056	Castiglione Tinella	1	1	1	15	15	20	33	33	65
057	Castino	3	3	3	21	21	24	50	51	86
058	Cavallerleone	3	3	3	17	17	27	29	29	51
059	Cavallermaggiore	8	8	10	92	92	135	404	404	878
060	Celle di Macra	6	6	6	30	30	47	32	32	59
061	Centallo	8	8	8	83	84	144	373	377	831
062	Ceresole Alba	1	1	1	49	49	73	113	113	253
063	Cerreto Langhe	-	-	-	8	9	16	28	28	51
064	Cervasca	13	13	15	114	114	174	246	246	530
065	Cervere	3	3	4	34	34	49	110	113	229

Tavola 5.20 segue - Abitazioni occupate, famiglie e componenti per numero di stanze e Comune

		ABITAZIONI CON STANZE								
		1			2			3		
COMUNI		OCCUPANTI			OCCUPANTI			OCCUPANTI		
		Abitazioni	Famiglie	Componenti	Abitazioni	Famiglie	Componenti	Abitazioni	Famiglie	Componenti
066	Ceva	21	21	28	196	198	302	541	543	1.056
067	Cherasco	13	13	15	172	173	253	423	426	835
068	Chiusa di Pesio	5	5	6	134	134	188	412	415	786
069	Cigliè	-	-	-	2	2	2	19	19	31
070	Cisone	-	-	-	2	2	2	16	16	24
071	Clavesana	3	3	3	23	23	28	67	67	113
072	Corneliano d'Alba	4	5	6	51	51	71	113	115	222
073	Cortemilia	19	19	29	45	45	64	152	152	267
074	Cossano Belbo	3	3	6	14	14	17	51	51	78
075	Costigliole Saluzzo	10	10	15	106	106	166	314	314	660
076	Cravanzana	5	6	6	23	23	35	37	37	68
077	Crissolo	5	5	5	44	44	69	38	41	88
078	Cuneo	178	182	231	1.743	1.754	2.691	5.298	5.335	10.932
079	Demonte	19	19	20	165	165	258	256	257	450
080	Diano d'Alba	6	6	8	45	45	67	153	153	305
081	Dogliani	6	6	8	86	87	109	252	259	444
082	Dronero	23	23	26	253	254	368	633	633	1.270
083	Elva	-	-	-	13	13	25	41	41	100
084	Entracque	11	11	15	117	117	162	126	126	247
085	Envie	16	16	16	117	117	173	163	163	363
086	Farigliano	-	-	-	15	15	19	99	99	192
087	Faule	3	3	3	14	14	17	40	40	85
088	Feisoglio	6	6	6	21	21	32	33	33	46
089	Fossano	33	33	46	560	562	901	1.951	1.951	4.148
090	Frabosa Soprana	5	5	5	90	90	122	150	155	277
091	Frabosa Sottana	8	8	8	64	64	96	145	145	308
092	Frassino	6	6	9	66	66	79	85	85	142
093	Gaiola	1	1	1	23	23	27	46	46	95
094	Gambasca	1	1	2	10	10	11	25	25	50
095	Gareggio	21	21	21	210	210	297	500	500	907
096	Genola	5	7	8	48	51	66	140	140	304
097	Gorzegno	-	-	-	7	7	8	25	25	47
098	Gottasecca	-	-	-	13	13	17	13	13	18
099	Govone	2	2	2	40	40	47	107	107	209
100	Grinzane Cavour	3	3	3	30	30	47	103	103	225
101	Guarene	4	7	7	30	31	57	121	122	260
102	Igliano	-	-	-	4	4	7	12	12	16
103	Isasca	3	3	4	5	5	5	15	15	32
104	Lagnasco	2	2	2	33	33	41	79	79	178
105	La Morra	6	6	10	64	64	101	128	128	255
106	Lequio Berria	-	-	-	28	28	46	39	39	74
107	Lequio Tanaro	2	2	3	12	12	22	40	41	85
108	Lesegno	-	-	-	20	23	28	70	71	125
109	Levice	1	1	1	13	13	18	21	21	36
110	Limone Piemonte	27	27	35	158	158	265	215	215	472
111	Lisio	1	1	1	4	4	6	21	22	36
112	Macra	4	4	5	12	12	14	13	13	18
113	Magliano Alfieri	4	4	5	38	38	64	74	75	151
114	Magliano Alpi	1	1	1	55	55	70	154	154	285
115	Mango	4	4	5	58	58	79	81	81	137
116	Manta	3	3	3	58	58	92	241	244	539
117	Marene	4	4	4	46	47	66	128	130	269
118	Margarita	-	-	-	35	35	50	71	71	131
119	Marmora	3	3	4	22	22	45	28	29	64
120	Marsaglia	9	9	10	8	8	10	40	40	81
121	Martiniana Po	-	-	-	52	52	88	90	90	176
122	Melle	8	8	9	46	46	59	89	89	163
123	Moiola	-	-	-	20	20	25	44	44	70
124	Mombarcaro	1	1	1	8	8	10	21	21	32
125	Mombasiglio	-	-	-	15	15	20	44	44	79
126	Monastero di Vasco	2	2	2	40	40	52	94	95	179
127	Monasterolo Casotto	-	-	-	4	4	4	14	14	29
128	Monasterolo di Savigliano	7	7	7	32	32	48	77	77	158
129	Monchiero	-	-	-	7	7	10	28	28	56
130	Mondovì	33	33	44	427	428	619	1.831	1.833	3.449

Tavola 5.20 segue - Abitazioni occupate, famiglie e componenti per numero di stanze e Comune

COMUNI		ABITAZIONI CON STANZE								
		1			2			3		
		OCCUPANTI			OCCUPANTI			OCCUPANTI		
		Abitazioni	Famiglie	Componenti	Abitazioni	Famiglie	Componenti	Abitazioni	Famiglie	Componenti
131	Monesiglio	1	1	1	11	11	15	65	65	110
132	Monforte d'Alba	2	2	2	34	34	47	100	102	178
133	Montà	9	9	9	130	130	200	297	297	672
134	Montaldo di Mondovì	2	2	2	29	29	37	78	78	129
135	Montaldo Roero	2	2	4	12	12	18	66	66	119
136	Montanera	4	4	4	17	17	29	45	45	95
137	Montelupo Albese	2	2	2	10	10	19	37	37	67
138	Montemале di Cuneo	3	3	4	29	29	41	38	38	80
139	Monterosso Grana	6	6	10	69	69	88	92	92	146
140	Monteu Roero	2	2	3	24	24	44	107	108	224
141	Montezemolo	-	-	-	4	4	4	39	39	61
142	Monticello d'Alba	6	6	6	60	60	79	135	136	248
143	Moretta	5	5	6	102	102	163	321	321	697
144	Morozzo	-	-	-	34	35	52	114	114	225
145	Murazzano	1	1	1	36	36	45	62	62	94
146	Murello	-	-	-	26	26	42	67	67	133
147	Narzole	4	4	4	80	80	102	215	215	398
148	Neive	2	2	3	48	49	71	137	138	264
149	Neviglie	-	-	-	6	6	12	20	20	48
150	Niella Belbo	1	1	1	13	13	19	32	32	54
151	Niella Tanaro	2	2	3	20	20	29	84	84	136
152	Novello	2	2	2	32	32	42	53	54	111
153	Nucetto	-	-	-	18	18	23	55	55	109
154	Oncino	-	-	-	31	31	41	31	31	57
155	Ormea	28	28	29	155	157	207	359	363	607
156	Ostana	16	16	23	24	24	47	18	18	30
157	Paesana	71	71	87	299	302	460	713	476	977
158	Pagno	2	2	2	23	23	35	55	55	105
159	Pamparato	4	4	4	42	42	52	98	98	169
160	Paroldo	-	-	-	15	15	18	29	29	42
161	Perletto	-	-	-	2	2	2	20	20	38
162	Perlo	-	-	-	5	5	7	8	8	16
163	Peeveragno	8	8	11	147	149	212	422	425	842
164	Pezzolo Valle Uzzone	-	-	-	8	8	11	16	16	32
165	Pianfei	6	6	6	40	40	46	174	175	314
166	Piasco	7	7	10	65	65	99	211	211	431
167	Pietraporzio	-	-	-	7	8	8	22	22	36
168	Piobesi d'Alba	3	3	3	20	21	26	45	45	82
169	Piozzo	8	8	8	20	20	25	79	83	144
170	Pocapaglia	3	3	4	58	58	86	101	101	222
171	Polonghera	6	6	6	39	39	60	98	98	232
172	Pontechianale	1	1	4	29	29	50	37	38	65
173	Pradives	4	4	6	35	35	45	62	62	105
174	Prazzo	1	1	1	21	21	30	65	65	90
175	Priero	4	4	4	11	11	16	42	42	74
176	Priocca	2	2	2	26	26	35	93	93	188
177	Priola	20	20	33	55	56	96	113	117	237
178	Prunetto	-	-	-	5	5	7	35	35	45
179	Racconigi	17	17	28	263	264	440	842	847	1.833
180	Revello	8	8	8	145	145	193	345	345	761
181	Rifreddo	-	-	-	62	62	100	126	126	289
182	Rittana	-	-	-	21	21	28	23	23	47
183	Roaschia	-	-	-	25	25	30	42	42	72
184	Roascio	-	-	-	2	2	2	6	6	12
185	Robilante	9	9	10	133	133	220	245	246	534
186	Roburent	2	2	2	59	59	80	128	130	246
187	Roccabruna	2	2	3	96	96	133	148	148	308
188	Rocca Cigliè	6	6	7	9	9	13	23	23	49
189	Rocca de' Baldi	7	7	8	30	30	36	105	108	200
190	Roccaforte Mondovì	15	15	16	118	118	173	227	228	463
191	Roccasparvera	4	4	8	38	38	53	67	67	140
192	Roccalione	14	14	18	144	145	213	313	314	719
193	Rocchetta Belbo	1	1	1	3	3	5	12	12	21
194	Roddi	1	1	1	22	22	32	60	60	125
195	Roddino	1	1	1	22	22	31	27	27	42

Tavola 5.20 segue - Abitazioni occupate, famiglie e componenti per numero di stanze e Comune

		ABITAZIONI CON STANZE								
		1			2			3		
COMUNI		OCCUPANTI			OCCUPANTI			OCCUPANTI		
		Abitazioni	Famiglie	Componenti	Abitazioni	Famiglie	Componenti	Abitazioni	Famiglie	Componenti
196	Rodello	1	1	1	9	9	15	28	28	61
197	Rossana	5	5	7	69	69	91	111	111	240
198	Ruffia	-	-	-	12	12	20	27	27	49
199	Sale delle Langhe	2	2	4	6	6	7	38	38	66
200	Sale San Giovanni	-	-	-	2	2	2	14	14	26
201	Saliceto	-	-	-	31	31	36	108	108	204
202	Salmour	-	-	-	8	8	8	31	32	54
203	Saluzzo	39	40	50	459	462	747	1.253	1.260	2.477
204	Sambuco	-	-	-	7	7	8	31	31	56
205	Sampeyre	13	13	16	153	153	225	226	227	447
206	San Benedetto Belbo	-	-	-	4	4	4	20	20	37
207	San Damiano Macra	4	4	4	60	60	75	100	100	161
208	Sanfrè	5	5	6	66	66	103	146	147	328
209	Sanfront	10	10	17	159	160	259	294	295	652
210	San Michele Mondovì	2	2	2	44	44	61	184	186	328
211	San'Albano Stura	3	3	4	40	40	58	170	170	369
212	Santa Vittoria d'Alba	3	3	5	23	23	42	145	146	340
213	Santo Stefano Belbo	7	7	8	97	97	139	299	299	625
214	Santo Stefano Roero	11	11	11	61	61	90	80	80	147
215	Savigliano	47	47	55	499	515	799	1.611	1.620	3.417
216	Scagnello	-	-	-	7	7	12	23	23	46
217	Scarnafigi	13	13	25	50	50	91	123	123	246
218	Serralunga d'Alba	-	-	-	6	6	8	27	27	55
219	Serravalle Langhe	1	1	1	7	7	7	27	28	52
220	Sinio	3	3	3	16	16	29	28	31	55
221	Somano	-	-	-	16	16	21	26	26	47
222	Sommariva del Bosco	12	12	14	160	160	278	543	545	1.298
223	Sommariva Perno	7	7	8	74	74	104	173	173	340
224	Stroppa	4	4	5	17	17	20	38	38	53
225	Tarantasca	-	-	-	26	26	39	98	98	224
226	Torre Bormida	-	-	-	6	6	8	18	19	29
227	Torre Mondovì	-	-	-	11	11	20	44	44	74
228	Torre San Giorgio	1	1	1	8	8	15	54	56	116
229	Torresina	-	-	-	4	4	4	11	11	19
230	Treiso	-	-	-	20	20	30	57	57	112
231	Trezzo Tinella	2	2	2	6	6	7	13	13	26
232	Trinità	2	2	2	45	45	65	151	151	322
233	Valdieri	9	9	11	93	93	143	125	125	234
234	Valgrana	4	4	5	45	45	66	68	68	125
235	Vallonate	3	3	3	36	36	64	21	21	43
236	Valmala	-	-	-	19	19	23	15	15	21
237	Venasca	7	7	7	87	87	125	181	181	394
238	Verduno	2	2	2	15	15	24	32	32	56
239	Vernante	14	14	23	124	125	226	191	193	464
240	Verzuolo	10	10	12	149	149	218	438	438	882
241	Veza d'Alba	6	7	8	51	52	75	103	104	209
242	Vicoforte	7	7	7	64	64	99	183	183	331
243	Vignolo	2	2	2	45	45	68	113	114	231
244	Villafalletto	3	3	4	75	75	94	178	180	353
245	Villanova Mondovì	4	4	4	76	76	116	321	321	636
246	Villanova Solaro	1	1	1	38	38	40	74	74	144
247	Villar San Costanzo	1	1	1	106	106	139	123	123	261
248	Vinadio	1	1	1	58	58	87	108	108	199
249	Viola	7	7	9	18	18	21	78	78	158
250	Vottignasco	1	1	1	22	22	28	38	38	84
<b>TOTALE</b>		<b>1.581</b>	<b>1.606</b>	<b>2.002</b>	<b>16.767</b>	<b>16.872</b>	<b>25.098</b>	<b>46.013</b>	<b>46.223</b>	<b>93.396</b>

Tavola 5.20 segue - Abitazioni occupate, famiglie e componenti per numero di stanze e Comune

		ABITAZIONI CON STANZE									
		4			5			6 O PIÙ			
		OCCUPANTI			OCCUPANTI			OCCUPANTI			
COMUNI		Abitazioni	Famiglie	Componenti	Abitazioni	Famiglie	Componenti	Abitazioni	Stanze	Famiglie	Componenti
001	Acceglio	36	36	76	9	9	18	5	31	5	18
002	Aisone	59	59	132	19	19	46	9	62	9	24
003	Alba	4.860	4.872	12.990	2.284	2.298	6.846	1.219	8.565	1.227	3.900
004	Albaretto della Torre	38	38	99	23	23	70	18	139	18	56
005	Alto	37	37	63	5	5	10	2	15	2	3
006	Argentera	12	12	25	6	6	6	7	65	7	14
007	Arguello	22	22	41	21	21	51	24	165	24	77
008	Bagnasco	156	156	352	79	79	199	62	434	62	165
009	Bagnolo Piemonte	788	790	2.137	286	286	837	154	1.064	156	483
010	Baldissero d'Alba	131	131	351	98	98	295	73	511	73	227
011	Barbaresco	64	64	151	60	60	178	66	458	66	229
012	Barge	1.063	1.064	2.932	443	445	1.357	228	1.570	229	752
013	Barolo	67	68	159	64	67	188	74	543	76	219
014	Bastia Mondovì	102	102	219	64	64	148	46	320	46	141
015	Battifollo	42	42	74	30	30	63	32	227	32	77
016	Beinette	394	394	1.082	190	190	590	114	788	114	411
017	Bellino	20	20	47	7	7	19	2	14	2	8
018	Belvedere Langhe	35	35	85	34	34	92	40	298	40	146
019	Bene Vagienna	453	456	1.144	236	237	689	177	1.224	181	579
020	Benevello	25	25	54	46	46	103	71	467	71	241
021	Bergolo	11	11	11	14	14	24	7	44	7	15
022	Bermezzo	314	314	835	272	275	825	139	961	139	445
023	Borvicino	21	21	44	11	11	26	19	135	19	38
024	Borgomale	42	42	108	22	22	63	35	241	36	125
025	Borgo San Dalmazzo	1.637	1.641	4.372	793	795	2.308	482	3.352	483	1.576
026	Bosia	28	28	72	31	31	81	15	104	15	51
027	Bossolasco	109	109	242	61	61	170	51	367	51	143
028	Boves	1.138	1.151	3.027	668	678	2.022	440	3.088	447	1.375
029	Bra	4.298	4.307	11.425	1.950	1.954	5.763	1.201	8.502	1.209	3.747
030	Briaglia	38	38	71	28	28	65	32	239	32	93
031	Briga Alta	10	10	16	1	1	3	3	19	3	8
032	Brondello	49	49	110	21	21	50	7	44	7	18
033	Brossasco	164	164	433	92	92	271	36	234	36	113
034	Busca	1.393	1.398	3.707	731	732	2.238	321	2.219	322	1.098
035	Camerana	102	102	222	86	86	225	100	689	100	251
036	Camo	25	25	63	23	23	65	22	150	22	77
037	Canale	752	752	1.985	399	399	1.175	283	1.995	283	892
038	Canosio	13	14	34	5	6	16	3	26	3	7
039	Caprauna	33	33	64	7	7	18	-	-	-	-
040	Caraglio	835	836	2.214	476	477	1.381	299	2.113	299	931
041	Caramagna Piemonte	310	310	843	185	185	567	132	935	132	435
042	Cardè	152	153	394	72	72	225	58	403	58	234
043	Carrù	614	624	1.514	360	364	968	218	1.503	220	664
044	Cartignano	40	40	82	15	15	39	9	58	9	22
045	Casalgrasso	201	202	562	100	104	325	79	545	81	237
046	Castagnino	202	203	585	101	101	293	125	856	125	415
047	Casteldelfino	37	38	101	10	10	22	5	55	5	10
048	Castellar	25	25	63	19	19	53	28	232	28	90
049	Castelletto Stura	163	164	443	89	90	276	41	265	42	137
050	Castelletto Uzzone	51	52	116	51	51	140	46	317	46	115
051	Castellinaldo	97	97	268	70	70	213	69	483	69	209
052	Castellino Tanaro	50	50	92	48	48	139	19	125	19	40
053	Castelmagno	7	7	12	4	4	8	3	24	3	7
054	Castelnuovo di Ceva	28	28	61	14	14	28	9	57	9	19
055	Castiglione Falletto	50	53	130	49	53	149	56	383	63	175
056	Castiglione Tinella	82	82	184	91	91	271	96	658	96	337
057	Castino	67	71	130	57	59	153	50	342	53	153
058	Cavallerleone	59	59	156	48	48	151	44	303	44	168
059	Cavallermaggiore	674	674	1.798	358	358	1.119	175	1.168	175	546
060	Celle di Macra	14	14	32	1	1	2	1	6	1	1
061	Centallo	862	874	2.416	470	473	1.557	234	1.680	237	830
062	Ceresole Alba	286	286	842	128	128	423	95	710	95	348
063	Cerreto Langhe	55	56	125	28	28	94	30	195	31	97
064	Cervasca	459	459	1.248	321	321	1.031	206	1.421	206	675
065	Cervere	248	256	660	135	138	430	74	526	85	306

Tavola 5.20 segue - Abitazioni occupate, famiglie e componenti per numero di stanze e Comune

		ABITAZIONI CON STANZE									
		4			5			6 O PIÙ			
COMUNI		OCCUPANTI			OCCUPANTI			OCCUPANTI			
		Abitazioni	Famiglie	Componenti	Abitazioni	Famiglie	Componenti	Abitazioni	Stanze	Famiglie	Componenti
066	Ceva	828	828	1.961	531	531	1.419	254	1.742	255	762
067	Cherasco	824	825	2.282	524	526	1.620	432	3.141	440	1.416
068	Chiusa di Pesio	455	460	1.059	268	273	728	194	1.422	199	546
069	Cigliè	21	21	44	32	32	83	11	77	11	37
070	Cissole	13	13	27	19	19	48	10	65	10	35
071	Clavesana	125	125	267	101	101	251	99	692	99	279
072	Cornellano d'Alba	263	264	652	157	157	474	101	704	101	304
073	Cortemilia	391	391	904	268	269	749	182	1.325	185	515
074	Cossano Belbo	141	141	321	104	104	289	135	1.000	135	434
075	Costigliole Saluzzo	414	414	1.116	223	223	669	138	929	138	440
076	Cravanzana	63	63	125	40	40	114	37	257	37	91
077	Crissolo	19	20	38	5	5	11	10	145	11	31
078	Cuneo	8.306	8.349	21.587	4.471	4.490	13.269	1.850	12.556	1.871	5.753
079	Demonte	296	298	716	153	155	425	92	677	94	245
080	Diano d'Alba	343	343	893	221	221	659	240	1.666	241	795
081	Dogliani	628	634	1.463	480	485	1.309	414	2.858	424	1.237
082	Dronero	1.038	1.039	2.679	549	549	1.548	302	2.141	303	946
083	Elva	7	7	28	-	-	-	1	7	1	1
084	Entracque	87	87	219	51	51	144	28	198	28	71
085	Envie	270	270	723	99	99	306	58	404	58	210
086	Farigliano	206	206	501	179	179	484	169	1.275	169	510
087	Faule	44	44	105	29	29	82	34	237	34	96
088	Feisoglio	57	57	121	58	58	161	37	261	37	93
089	Fossano	3.451	3.454	9.505	1.696	1.701	5.342	864	5.974	870	2.959
090	Frabosa Soprana	137	141	326	71	75	194	38	271	39	97
091	Frabosa Sottana	150	150	348	107	107	284	57	440	57	145
092	Frassino	49	49	98	10	10	32	13	85	13	27
093	Galola	60	60	146	24	24	78	15	112	15	40
094	Gambasca	33	33	77	47	47	109	18	117	18	62
095	Gareggio	655	655	1.413	338	338	799	208	1.477	208	511
096	Genola	309	311	913	145	145	458	100	694	100	345
097	Gorzegno	53	53	132	46	46	121	49	357	49	133
098	Gottasecca	25	25	52	24	24	53	22	147	22	61
099	Govone	250	250	581	189	189	507	207	1.436	207	592
100	Grinzane Cavour	255	255	700	140	140	382	78	542	78	252
101	Guarene	318	318	855	217	218	659	215	1.458	221	687
102	Igliano	12	12	28	9	9	30	4	33	4	16
103	Isasca	12	12	38	6	6	28	3	24	3	8
104	Lagnasco	151	151	430	115	115	364	82	577	82	324
105	La Morra	294	295	695	224	224	626	216	1.526	218	661
106	Lequio Berria	75	75	201	43	43	107	48	341	48	158
107	Lequio Tanaro	85	85	203	50	50	127	71	602	73	187
108	Lesegno	134	134	312	73	73	181	51	361	51	141
109	Levice	29	29	55	49	49	123	44	300	44	111
110	Limone Piemonte	190	190	488	67	67	164	39	278	39	123
111	Lisio	46	47	97	32	33	85	29	210	29	76
112	Macra	9	9	21	2	2	6	6	51	6	12
113	Magliano Alfieri	165	165	410	156	156	441	133	948	136	440
114	Magliano Alpi	301	301	770	176	176	491	112	772	112	324
115	Mango	175	175	391	140	140	407	111	750	111	325
116	Manta	492	494	1.357	208	212	671	155	1.109	157	526
117	Marene	313	315	903	206	207	683	156	1.098	160	574
118	Margarita	145	145	364	133	133	410	85	623	85	270
119	Marmora	8	8	18	2	2	3	2	18	2	6
120	Marsaglia	41	41	99	33	33	90	21	151	21	67
121	Martiniana Po	82	83	216	57	57	175	24	187	25	74
122	Melle	71	71	161	16	16	40	8	49	8	23
123	Moiola	64	64	140	14	14	42	13	88	13	40
124	Mombarcaro	51	51	93	42	42	115	46	313	46	119
125	Mombasiglio	89	90	233	65	66	168	40	275	41	123
126	Monastero di Vasco	155	155	349	113	113	325	71	493	71	200
127	Monasterolo Casotto	24	24	52	17	17	37	12	76	12	27
128	Monasterolo di Savigliano	133	133	400	97	97	299	61	406	63	226
129	Monchiero	69	69	148	49	49	142	42	312	42	118
130	Mondovi	3.616	3.621	8.985	1.876	1.877	5.513	1.041	7.159	1.042	3.105



Tavola 5.20 segue - Abitazioni occupate, famiglie e componenti per numero di stanze e Comune

		ABITAZIONI CON STANZE									
		4			5			6 O PIÙ			
COMUNI		OCCUPANTI			OCCUPANTI			OCCUPANTI			
		Abitazioni	Famiglie	Componenti	Abitazioni	Famiglie	Componenti	Abitazioni	Stanze	Famiglie	Componenti
131	Monesiglio	116	116	233	90	90	213	98	696	98	259
132	Monforte d'Alba	231	237	557	192	196	548	192	1.370	197	587
133	Montà	571	571	1.594	294	294	902	226	1.539	226	719
134	Montaldo di Mondovì	96	98	204	50	51	128	56	414	58	151
135	Montaldo Roero	111	111	254	99	99	264	79	526	79	201
136	Montanera	83	85	239	49	49	163	40	267	41	139
137	Montelupo Albese	60	60	146	38	38	99	36	245	36	95
138	Montemале di Cuneo	25	25	68	14	14	34	4	28	4	11
139	Monterosso Grana	81	83	175	34	34	70	18	180	18	46
140	Monteu Roero	196	197	477	150	150	403	120	820	121	390
141	Montezemolo	42	42	77	26	26	43	20	137	20	43
142	Monticello d'Alba	213	215	556	177	181	506	119	933	123	342
143	Moretta	549	549	1.500	274	274	865	226	1.592	226	734
144	Morozzo	266	266	712	138	139	464	102	712	102	357
145	Murazzano	123	123	239	95	95	223	96	699	99	258
146	Murello	116	116	297	71	71	193	66	456	66	278
147	Narzole	409	409	1.050	218	218	658	242	1.790	242	801
148	Neive	397	400	973	274	282	749	223	1.563	235	673
149	Neviglie	52	53	135	45	45	142	26	170	26	91
150	Niella Belbo	74	74	161	55	55	138	28	183	28	84
151	Niella Tanaro	138	138	338	104	104	268	71	495	71	178
152	Novello	88	88	217	84	84	249	79	562	79	258
153	Nucetto	64	64	146	42	42	115	23	154	23	68
154	Oncino	13	13	24	2	2	2	3	20	3	5
155	Ormea	413	418	849	157	159	338	98	655	98	232
156	Ostana	9	9	17	-	-	-	2	15	2	2
157	Paesana	378	382	964	152	154	406	82	555	82	244
158	Pagno	71	71	179	31	31	80	35	243	35	105
159	Pamparato	80	80	157	39	39	79	28	222	28	71
160	Paroldo	32	32	75	22	22	58	21	143	21	56
161	Perletto	49	50	107	39	39	101	32	226	32	89
162	Perlo	29	29	70	14	14	42	12	85	12	29
163	Peeveragno	641	641	1.728	387	390	1.152	289	2.060	291	899
164	Pezzolo Valle Uzzone	52	53	109	44	48	117	46	329	53	123
165	Pianfei	233	234	643	145	146	420	86	599	86	263
166	Piasco	402	402	1.049	224	224	649	113	775	113	328
167	Pietraporzio	24	25	44	10	10	19	9	68	9	20
168	Piobesi d'Alba	145	145	370	72	73	212	65	462	68	219
169	Piozzo	170	174	379	75	79	183	69	469	72	184
170	Pocapaglia	264	265	685	239	240	770	159	1.106	161	516
171	Polonghera	154	154	421	86	86	254	86	621	86	268
172	Pontechianale	24	24	52	6	6	19	6	45	8	23
173	Pradives	39	39	100	20	20	54	9	57	9	29
174	Prazzo	36	36	85	18	18	61	8	56	8	15
175	Priero	57	57	108	40	40	90	49	345	49	113
176	Priocca	205	205	528	152	152	468	159	1.124	159	526
177	Priola	92	98	225	56	61	142	50	358	54	120
178	Prunetto	80	80	191	54	54	136	50	345	50	123
179	Racconigi	1.490	1.499	4.081	678	688	2.000	366	2.650	372	1.200
180	Revello	533	533	1.463	303	305	973	171	1.214	171	618
181	Rifreddo	116	116	332	56	56	186	22	158	22	68
182	Rittana	18	18	35	11	12	36	8	53	8	16
183	Roaschia	30	30	72	15	15	32	2	13	2	3
184	Roascio	18	18	39	8	8	18	13	92	15	27
185	Robilante	327	329	837	153	154	452	58	396	59	176
186	Roburent	66	66	150	31	32	68	27	186	27	60
187	Roccabruna	159	159	410	99	99	282	52	354	52	172
188	Rocca Cigliè	27	27	59	17	17	49	14	98	14	41
189	Rocca de' Baldi	219	219	574	152	152	475	94	645	94	337
190	Roccaforte Mondovì	249	249	619	144	145	387	105	806	105	300
191	Roccasparvera	65	65	176	42	42	128	28	189	28	84
192	Roccalione	403	405	1.025	168	170	491	94	657	97	275
193	Rocchetta Belbo	31	31	71	18	18	53	14	100	14	48
194	Roddi	120	120	311	95	95	314	97	700	97	324
195	Roddino	57	57	137	37	37	106	27	178	27	64

Tavola 5.20 segue - Abitazioni occupate, famiglie e componenti per numero di stanze e Comune

		ABITAZIONI CON STANZE									
		4			5			6 O PIÙ			
COMUNI		OCCUPANTI			OCCUPANTI			OCCUPANTI			
		Abitazioni	Famiglie	Componenti	Abitazioni	Famiglie	Componenti	Abitazioni	Stanze	Famiglie	Componenti
196	Rodello	90	90	216	92	92	241	70	499	70	227
197	Rossana	146	146	377	60	60	189	23	150	23	71
198	Ruffia	33	33	93	13	13	44	20	146	20	72
199	Sale delle Langhe	83	83	167	56	56	138	56	417	56	131
200	Sale San Giovanni	25	25	53	22	22	44	26	194	26	67
201	Saliceto	246	246	554	182	182	454	108	737	108	306
202	Salmour	58	58	121	62	62	201	61	392	63	198
203	Saluzzo	2.250	2.258	5.745	1.219	1.228	3.562	857	6.089	864	2.842
204	Sambuco	15	15	41	2	2	5	-	-	-	-
205	Sampeyre	159	159	376	59	59	137	47	326	47	125
206	San Benedetto Belbo	34	34	65	21	21	54	19	161	19	42
207	San Damiano Macra	72	72	156	48	48	96	19	139	19	40
208	Sanfrè	274	282	777	174	178	526	110	779	112	348
209	Sanfront	299	302	815	184	188	589	102	714	103	325
210	San Michele Mondovì	391	391	942	165	165	480	106	743	106	317
211	Sant'Albano Stura	272	272	725	153	153	484	123	874	123	404
212	Santa Vittoria d'Alba	373	380	1.005	208	208	587	148	1.038	155	421
213	Santo Stefano Belbo	512	512	1.267	356	357	1.014	327	2.316	328	1.027
214	Santo Stefano Roero	161	161	398	72	72	198	99	651	99	298
215	Savigliano	2.794	2.801	7.545	1.428	1.435	4.336	748	5.181	751	2.608
216	Scagnello	33	33	73	22	22	56	11	68	11	33
217	Scamafigi	236	236	597	133	133	411	99	698	99	371
218	Serralunga d'Alba	84	84	207	43	43	105	34	239	34	104
219	Serravalle Langhe	58	59	117	37	38	88	17	130	18	48
220	Sinio	75	75	170	40	41	111	34	231	34	115
221	Somano	70	70	141	46	46	116	34	224	34	101
222	Sommariva del Bosco	756	758	2.037	434	437	1.262	287	1.991	287	896
223	Sommariva Perno	278	278	693	207	207	591	161	1.117	162	512
224	Stroppa	12	12	19	7	7	9	6	44	6	12
225	Tarantasca	256	257	756	155	155	497	91	623	91	306
226	Torre Bormida	25	28	59	29	30	80	25	165	26	67
227	Torre Mondovì	99	99	195	71	71	153	55	371	55	137
228	Torre San Giorgio	65	66	173	49	51	141	59	415	59	214
229	Torresina	14	14	32	8	8	21	5	39	5	8
230	Treiso	92	92	207	71	71	214	43	296	43	146
231	Trezzo Tinella	46	46	95	32	32	99	40	284	40	134
232	Trinità	254	254	676	158	158	473	104	717	104	336
233	Valdieri	118	119	294	81	82	223	40	262	40	102
234	Valgrana	103	104	269	73	73	223	30	205	30	85
235	Valloriate	21	21	55	10	10	23	9	63	9	18
236	Valmala	8	8	11	2	2	5	3	20	3	10
237	Venasca	221	221	590	92	92	290	41	276	41	130
238	Verduno	54	54	137	41	41	104	35	230	35	107
239	Vernante	163	163	457	75	75	228	20	137	20	58
240	Verzuolo	978	979	2.517	479	480	1.475	267	1.852	267	829
241	Veza d'Alba	220	224	556	190	192	559	168	1.126	170	568
242	Vicoforte	408	408	947	266	266	694	226	1.593	227	624
243	Vignolo	198	198	530	158	158	462	139	967	140	452
244	Villafalletto	285	288	755	265	267	850	229	1.631	236	812
245	Villanova Mondovì	676	676	1.767	459	459	1.365	249	1.762	249	795
246	Villanova Solaro	100	100	290	61	61	209	37	247	37	124
247	Villar San Costanzo	155	166	428	93	94	265	32	210	37	113
248	Vinadio	122	122	290	44	44	126	26	216	26	92
249	Viola	73	73	161	36	36	84	22	168	22	65
250	Vottignasco	71	71	182	38	38	125	40	286	40	139
<b>TOTALE</b>		<b>78.299</b>	<b>78.595</b>	<b>202.558</b>	<b>43.510</b>	<b>43.724</b>	<b>127.478</b>	<b>27.993</b>	<b>196.203</b>	<b>28.247</b>	<b>87.915</b>

Tavola 5.21 - Abitazioni occupate fornite di impianti igienico-sanitari per Comune

		ABITAZIONI FORNITE DI											
		GABINETTO											
COMUNI		NELL'ABITAZIONE			FUORI DELL'ABITAZIONE			TOTALE		BAGNO			
		1	2 o più	Totale	Di cui collegato rete fognaria	Totale	Di cui collegato rete fognaria	Numero	Di cui collegato rete fognaria	1	2 o più	Totale	Acqua potabile e gabinetto
001	Acceglio	110	1	111	92	16	5	127	97	93	-	93	126
002	Aisone	104	23	127	107	22	11	149	118	133	15	148	149
003	Alba	8.735	2.021	10.756	9.895	98	64	10.854	9.959	8.501	2.204	10.705	10.841
004	Albaretto della Torre	93	12	105	65	-	-	105	65	85	18	103	105
005	Alto	67	3	70	70	2	2	72	72	72	1	73	72
006	Argentera	36	12	48	42	4	1	52	43	30	7	37	52
007	Arguello	60	9	69	47	8	1	77	48	60	8	68	77
008	Bagnasco	406	56	462	412	18	9	480	421	399	38	437	479
009	Bagnolo Piemonte	1.560	206	1.766	1.275	214	52	1.980	1.327	1.563	192	1.755	1.960
010	Baldissero d'Alba	277	100	377	319	12	7	389	326	270	97	367	389
011	Barbaresco	141	78	219	194	2	1	221	195	152	69	221	221
012	Barge	2.156	332	2.488	1.565	181	41	2.669	1.606	2.168	270	2.438	2.657
013	Barolo	181	91	272	252	2	1	274	253	196	75	271	274
014	Bastia Mondovì	261	24	285	144	7	1	292	145	241	17	258	292
015	Battifoglio	101	32	133	127	7	4	140	131	103	24	127	140
016	Beinette	747	173	920	654	20	7	940	661	782	129	911	940
017	Bellino	73	3	76	57	12	1	88	58	70	3	73	87
018	Belvedere Langhe	93	25	118	92	4	-	122	92	99	20	119	122
019	Bene Vagienna	939	197	1.136	726	42	21	1.178	747	982	142	1.124	1.174
020	Benevello	113	40	153	150	-	-	153	150	142	9	151	153
021	Bergolo	50	-	50	32	1	-	51	32	43	1	44	51
022	Bemезzo	706	216	922	637	36	18	958	655	739	176	915	955
023	Bonvicino	55	5	60	40	5	-	65	40	53	4	57	65
024	Borgomale	96	26	122	32	5	2	127	34	77	41	118	127
025	Borgo San Dalmazzo	3.150	919	4.069	3.258	107	71	4.176	3.329	3.338	699	4.037	4.171
026	Bosia	69	13	82	77	3	2	85	79	80	2	82	85
027	Bossolasco	225	61	286	203	5	2	291	205	229	40	269	291
028	Boves	2.517	584	3.101	2.255	173	71	3.274	2.326	2.616	411	3.027	3.265
029	Bra	8.129	1.848	9.977	8.926	95	64	10.072	8.990	8.620	1.459	10.079	10.029
030	Briaglia	94	16	110	33	10	6	120	39	94	13	107	120
031	Briga Alta	40	3	43	41	1	1	44	42	33	3	36	44
032	Brondeilo	109	13	122	54	32	2	154	56	109	7	116	153
033	Brossasco	337	79	416	301	57	25	473	326	355	49	404	470
034	Busca	2.871	391	3.262	1.871	122	37	3.384	1.908	2.871	318	3.189	3.382
035	Camerana	242	63	305	201	13	5	318	206	234	51	285	317
036	Carno	65	22	87	46	-	-	87	46	63	18	81	87
037	Canale	1.460	346	1.806	1.642	50	25	1.856	1.667	1.538	254	1.792	1.847
038	Canosio	44	1	45	31	3	2	48	33	43	1	44	48
039	Caprauna	78	3	81	69	6	6	87	75	67	2	69	87
040	Caraglio	1.684	354	2.038	1.278	126	57	2.164	1.335	1.748	254	2.002	2.160
041	Caramagna Piemonte	669	170	839	729	38	22	877	751	695	142	837	868
042	Cardè	302	73	375	247	21	5	396	252	311	63	374	394
043	Carrù	1.257	293	1.550	1.177	53	23	1.603	1.200	1.306	228	1.534	1.603
044	Cartignano	59	6	65	37	22	5	87	42	62	5	67	86
045	Casalgrasso	375	131	506	456	15	9	521	465	387	115	502	509
046	Castagnito	381	141	522	474	7	3	529	477	406	105	511	526
047	Casteldelfino	93	7	100	74	24	8	124	82	82	4	86	124
048	Castellar	68	17	85	64	5	2	90	66	68	19	87	90
049	Castelletto Stura	320	56	376	221	15	4	391	225	324	47	371	391
050	Castelletto Uzzone	122	33	155	121	11	-	166	121	134	21	155	166
051	Castellinaldo	198	77	275	225	8	5	283	230	225	50	275	283
052	Castellino Tanaro	119	29	148	97	7	1	155	98	111	23	134	155
053	Castelmagno	42	5	47	29	22	8	69	37	38	4	42	69
054	Castelnuovo di Ceva	66	4	70	62	-	-	70	62	61	5	66	70
055	Castiglione Falletto	137	46	183	115	-	-	183	115	138	42	180	183
056	Castiglione Tinella	250	64	314	115	4	3	318	118	259	47	306	318
057	Castino	187	44	231	138	7	1	238	139	181	44	225	237
058	Cavallerteone	142	42	184	18	16	3	200	21	147	32	179	199
059	Cavallermaggiore	1.403	279	1.682	1.426	22	13	1.704	1.439	1.406	269	1.675	1.701
060	Celle di Macra	27	7	34	16	48	6	82	22	34	4	38	79
061	Centallo	1.601	378	1.979	1.378	34	15	2.013	1.393	1.625	349	1.974	2.002
062	Ceresole Alba	549	111	660	571	10	4	670	575	562	95	657	666
063	Cerreto Langhe	112	19	131	88	15	4	146	92	114	18	132	145
064	Cervasca	932	322	1.254	579	64	22	1.318	601	1.048	210	1.258	1.316
065	Cervere	470	109	579	405	20	8	599	413	455	114	569	599

Tavola 5.21 segue - Abitazioni occupate fornite di impianti igienico-sanitari per Comune

		ABITAZIONI FORNITE DI											
		GABINETTO											
COMUNI	NELL'ABITAZIONE				FUORI DELL'ABITAZIONE		TOTALE		BAGNO			Acqua potabile e gabinetto	
	1	2 o più	Totale Di cui collegato rete fognaria	Totale Di cui collegato rete fognaria	Totale Di cui collegato rete fognaria	Numero Di cui collegato rete fognaria	Totale Di cui collegato rete fognaria	1	2 o più	Totale			
066	Ceva	1.988	291	2.279	2.037	29	21	2.308	2.058	2.005	217	2.222	2.305
067	Cherasco	1.788	514	2.302	1.628	51	27	2.353	1.655	1.869	421	2.290	2.344
068	Chiusa di Pesio	1.237	162	1.399	1.128	46	16	1.445	1.144	1.188	166	1.354	1.437
069	Cigliè	68	10	78	51	7	2	85	53	69	8	77	85
070	Cissonne	46	5	51	18	8	2	59	20	47	3	50	59
071	Clavesana	339	52	391	253	17	5	408	258	350	39	389	406
072	Corneliano d'Alba	513	145	658	580	25	12	683	592	508	139	647	682
073	Cortemilia	814	204	1.018	825	15	9	1.033	834	814	183	997	1.031
074	Cossano Belbo	362	76	438	239	7	1	445	240	377	51	428	443
075	Costigliole Saluzzo	947	200	1.147	849	53	32	1.200	881	962	161	1.123	1.198
076	Cravanzana	177	21	198	155	5	3	203	158	175	17	192	202
077	Crisollo	105	8	113	113	6	5	119	118	106	7	113	114
078	Cuneo	17.309	3.963	21.272	17.822	461	262	21.733	18.084	18.244	2.879	21.123	21.724
079	Demonte	779	91	870	680	44	25	914	705	783	70	853	907
080	Diano d'Alba	726	264	990	789	13	4	1.003	793	762	220	982	1.001
081	Dogliani	1.492	295	1.787	1.256	59	17	1.846	1.273	1.518	216	1.734	1.844
082	Dronero	2.248	378	2.626	1.786	155	58	2.781	1.844	2.134	415	2.549	2.776
083	Elva	20	3	23	6	26	2	49	8	17	-	17	49
084	Entracque	317	55	372	324	28	21	400	345	322	40	362	399
085	Ervie	555	72	627	231	80	5	707	236	545	53	598	704
086	Fareglio	555	104	659	582	8	4	667	586	563	76	639	658
087	Faule	111	47	158	131	6	3	164	134	122	36	158	164
088	Feisoglio	165	25	190	148	22	5	212	153	167	20	187	212
089	Fossano	6.640	1.737	8.377	6.659	112	56	8.489	6.715	6.924	1.358	8.282	8.466
090	Frabosa Soprana	379	63	442	308	38	9	480	317	351	51	402	477
091	Frabosa Sottana	441	76	517	346	6	4	523	350	443	55	498	521
092	Frassinò	147	17	164	104	46	20	210	124	129	12	141	207
093	Gaiola	122	21	143	118	21	5	164	123	106	31	137	162
094	Gambasca	99	13	112	2	6	-	118	2	93	11	104	104
095	Garesio	1.559	238	1.797	1.625	89	43	1.886	1.668	1.547	163	1.710	1.880
096	Genola	579	156	735	595	9	3	744	598	601	122	723	742
097	Gorzegno	135	28	163	86	17	4	180	90	152	12	164	179
098	Gottasecca	85	6	91	59	2	-	93	59	84	6	90	93
099	Govone	613	155	768	604	15	7	783	611	632	121	753	782
100	Grinzane Cavour	489	108	597	542	4	1	601	543	508	88	596	601
101	Guarene	605	284	889	594	13	2	902	596	670	205	875	896
102	Igliano	35	4	39	21	2	-	41	21	32	5	37	41
103	Isasca	26	6	32	22	7	5	39	27	25	1	26	38
104	Lagnasco	314	126	440	330	15	8	455	338	327	113	440	454
105	La Morra	688	220	908	717	16	6	924	723	700	184	884	922
106	Lequio Berria	173	39	212	103	15	2	227	105	178	25	203	227
107	Lequio Tanaro	201	42	243	133	7	3	250	136	211	29	240	249
108	Lesegno	254	77	331	306	14	10	345	316	253	58	311	343
109	Levice	149	5	154	27	1	-	155	27	130	12	142	155
110	Limone Piemonte	563	110	673	637	15	9	688	646	523	97	620	680
111	Lisio	107	20	127	115	6	4	133	119	107	19	126	133
112	Macra	17	9	26	12	14	3	40	15	36	3	39	40
113	Magliano Alfieri	391	169	560	457	7	2	567	459	412	136	548	567
114	Magliano Alpi	609	143	752	261	41	6	793	267	610	117	727	785
115	Mango	467	89	556	350	5	4	561	354	473	67	540	561
116	Manta	847	278	1.125	1.006	23	15	1.148	1.021	897	227	1.124	1.146
117	Marene	617	217	834	659	9	5	843	664	660	167	827	842
118	Margarita	433	31	464	367	5	1	469	368	435	24	459	465
119	Marmora	28	2	30	21	7	2	37	23	27	1	28	37
120	Marsaglia	138	12	150	50	1	-	151	50	131	8	139	151
121	Martiniana Po	261	28	289	84	6	1	295	85	233	62	295	273
122	Melle	162	13	175	120	56	10	231	130	155	6	161	230
123	Moiola	111	9	120	84	34	9	154	93	105	8	113	154
124	Mombarcaro	125	34	159	123	5	1	164	124	118	24	142	164
125	Mombasiglio	243	9	252	217	1	1	253	218	226	15	241	250
126	Monastero di Vasco	407	51	458	352	10	2	468	354	400	42	442	467
127	Monasterolo Casotto	59	9	68	51	3	2	71	53	62	2	64	71
128	Monasterolo di Savigliano	287	99	386	254	10	1	396	255	316	71	387	388
129	Monchiero	162	24	186	131	4	1	190	132	169	15	184	190
130	Mondovì	6.853	1.768	8.621	7.388	166	82	8.787	7.470	7.125	1.342	8.467	8.779

Tavola 5.21 segue - Abitazioni occupate fornite di impianti igienico-sanitari per Comune

		ABITAZIONI FORNITE DI												
		GABINETTO								BAGNO				
COMUNI		NELL'ABITAZIONE			FUORI DELL'ABITAZIONE			TOTALE		BAGNO		Acqua potabile e gabinetto		
		1	2 o più	Totale	Di cui collegato rete fognaria	Totale	Di cui collegato rete fognaria	Numero	Di cui collegato rete fognaria	1	2 o più	Totale	Acqua potabile e gabinetto	
131	Monesiglio	292	62	354	271	15	2	369	273	278	55	333	366	
132	Monforte d'Alba	553	162	715	430	30	10	745	440	611	87	698	742	
133	Montà	1.131	346	1.477	1.350	40	25	1.517	1.375	1.196	265	1.461	1.517	
134	Montaldo di Mondovì	232	54	286	174	9	4	295	178	232	36	268	295	
135	Montaldo Roero	243	82	325	210	14	3	339	213	264	61	325	339	
136	Montanera	178	43	221	131	14	5	235	136	176	44	220	235	
137	Montelupo Albese	139	36	175	109	7	3	182	112	140	26	166	182	
138	Montemале di Cuneo	68	9	77	3	20	-	97	3	64	6	70	96	
139	Monterosso Grana	190	25	215	64	64	11	279	75	184	13	197	274	
140	Monteu Roero	443	127	570	282	15	11	585	293	454	106	560	584	
141	Montezemolo	121	7	128	122	2	2	130	124	119	4	123	130	
142	Monticello d'Alba	540	125	665	538	17	10	682	548	559	100	659	680	
143	Moretta	1.146	295	1.441	1.323	27	19	1.468	1.342	1.180	243	1.423	1.466	
144	Morozzo	488	138	626	347	20	3	646	350	503	106	609	645	
145	Murazzano	306	75	381	282	13	1	394	283	301	55	356	393	
146	Murello	235	83	318	233	25	11	343	244	251	71	322	335	
147	Narzole	858	284	1.142	985	13	8	1.155	993	937	197	1.134	1.155	
148	Neive	801	251	1.052	887	17	6	1.069	893	845	188	1.033	1.065	
149	Neviglie	135	10	145	51	-	-	145	51	143	5	148	144	
150	Niella Belbo	167	30	197	155	6	-	203	155	172	18	190	202	
151	Niella Tanaro	339	67	406	339	5	3	411	342	333	59	392	410	
152	Novello	241	82	323	261	8	4	331	265	268	55	323	329	
153	Nucetto	173	26	199	193	1	1	200	194	172	17	189	200	
154	Oncino	21	3	24	6	47	4	71	10	25	3	28	57	
155	Ormea	1.059	109	1.168	1.033	26	8	1.194	1.041	918	73	991	1.191	
156	Ostana	31	3	34	16	34	10	68	26	30	2	32	64	
157	Paesana	1.098	123	1.221	863	208	47	1.429	910	1.110	85	1.195	1.424	
158	Pagno	139	42	181	154	19	8	200	162	148	28	176	198	
159	Pamparato	247	24	271	233	11	5	282	238	229	18	247	280	
160	Paroldo	96	7	103	66	4	3	107	69	95	6	101	107	
161	Perletto	112	21	133	76	8	-	141	76	113	13	126	141	
162	Perlo	52	11	63	60	4	3	67	63	55	11	66	67	
163	Peवरagno	1.327	418	1.745	1.112	123	27	1.868	1.139	1.408	277	1.685	1.862	
164	Pezzolo Valle Uzzone	124	22	146	100	6	2	152	102	129	8	137	151	
165	Pianfei	576	88	664	306	14	1	678	307	571	70	641	678	
166	Piasco	838	148	986	804	33	15	1.019	819	852	122	974	1.017	
167	Pietraporzio	67	5	72	72	-	-	72	72	68	4	72	72	
168	Piobesi d'Alba	217	124	341	302	7	3	348	305	239	98	337	346	
169	Piozzo	298	89	387	291	27	8	414	299	313	62	375	411	
170	Pocapaglia	590	206	796	641	12	2	808	643	413	394	807	807	
171	Polonghera	350	98	448	368	19	16	467	384	361	83	444	464	
172	Pontechianale	76	10	86	77	8	4	94	81	71	6	77	93	
173	Pradlevés	122	21	143	134	15	8	158	142	110	15	125	158	
174	Prazzo	118	7	125	120	17	7	142	127	108	7	115	142	
175	Priero	126	48	174	143	9	6	183	149	134	33	167	181	
176	Priocca	459	163	622	503	10	4	632	507	473	150	623	631	
177	Priola	313	51	364	340	18	6	382	346	289	38	327	380	
178	Prunetto	183	25	208	81	15	3	223	84	176	24	200	223	
179	Raçonigi	2.859	685	3.544	3.254	52	34	3.596	3.288	3.010	547	3.557	3.565	
180	Revello	1.141	229	1.370	784	63	28	1.433	812	1.165	174	1.339	1.427	
181	Rifreddo	278	44	322	20	53	3	375	23	278	40	318	369	
182	Rittana	48	12	60	51	18	3	78	54	50	10	60	78	
183	Roaschia	68	19	87	72	26	9	113	81	63	10	73	113	
184	Roascio	32	7	39	24	3	1	42	25	28	10	38	42	
185	Robilante	711	108	819	694	95	32	914	726	737	87	824	913	
186	Roburent	249	38	287	270	17	4	304	274	227	26	253	304	
187	Roccabruna	367	90	457	140	88	5	545	145	371	55	426	544	
188	Rocca Cigliè	68	13	81	42	10	2	91	44	64	6	70	90	
189	Rocca de' Baldi	480	89	569	257	28	12	597	269	477	71	548	596	
190	Roccaforte Mondovì	680	131	811	672	21	6	832	678	671	92	763	830	
191	Roccasparvera	175	32	207	112	34	11	241	123	184	23	207	241	
192	Rocçavione	891	166	1.057	882	71	41	1.128	923	886	121	1.007	1.125	
193	Rocchetta Belbo	59	14	73	62	3	2	76	64	58	14	72	76	
194	Roddi	238	146	384	329	8	5	392	334	312	74	386	392	
195	Roddino	135	15	150	81	21	1	171	82	122	14	136	170	

**Tavola 5.21 segue - Abitazioni occupate fornite di impianti igienico-sanitari per Comune**

COMUNI		ABITAZIONI FORNITE DI											
		GABINETTO										BAGNO	
		NELL'ABITAZIONE				FUORI DELL'ABITAZIONE				TOTALE			
		1	2 o più	Totale Di cui collegato rete fognaria	Totale Di cui collegato rete fognaria	Totale Di cui collegato rete fognaria	Totale Di cui collegato rete fognaria	Numero Di cui collegato rete fognaria	Numero Di cui collegato rete fognaria	1	2 o più		
196	Rodello	200	83	283	219	5	2	288	221	219	62	281	288
197	Rossana	323	38	361	231	37	5	398	236	312	31	343	388
198	Ruffia	83	18	101	86	4	1	105	87	79	16	95	105
199	Sale delle Langhe	201	33	234	183	7	3	241	186	183	34	217	240
200	Sale San Giovanni	68	14	82	19	5	-	87	19	68	11	79	86
201	Saliceto	559	97	656	563	9	2	665	565	554	86	640	664
202	Salmour	171	42	213	87	3	1	216	88	164	33	197	216
203	Saluzzo	4.600	1.292	5.892	5.024	152	103	6.044	5.127	4.912	934	5.846	6.012
204	Sambuco	50	1	51	48	4	3	55	51	40	-	40	55
205	Sampeyre	474	74	548	412	80	29	628	441	421	52	473	623
206	San Benedetto Belbo	76	21	97	82	1	-	98	82	78	17	95	98
207	San Damiano Macra	168	36	204	157	75	12	279	169	146	50	196	278
208	Sanfrè	563	182	745	660	24	11	769	671	591	153	744	767
209	Sanfront	763	106	869	433	111	26	980	459	795	86	881	974
210	San Michele Mondovì	735	128	863	768	14	6	877	774	755	80	835	874
211	Sant'Albano Stura	614	127	741	617	15	6	756	623	653	84	737	754
212	Santa Vittoria d'Alba	695	194	889	819	6	3	895	822	743	143	886	895
213	Santo Stefano Belbo	1.254	305	1.559	1.223	20	11	1.579	1.234	1.308	243	1.551	1.574
214	Santo Stefano Roero	340	90	430	224	31	10	461	234	356	80	436	461
215	Savigliano	5.395	1.587	6.982	5.837	114	81	7.096	5.918	5.666	1.283	6.949	7.062
216	Scagnello	84	5	89	77	7	2	96	79	76	5	81	96
217	Scarnafigi	476	140	616	447	26	12	642	459	500	113	613	635
218	Serralunga d'Alba	150	33	183	137	9	5	192	142	154	23	177	192
219	Serravalle Langhe	111	24	135	67	11	4	146	71	113	16	129	146
220	Sinio	137	41	178	67	13	4	191	71	167	16	183	191
221	Somano	158	14	172	106	12	1	184	107	149	15	164	183
222	Sommariva del Bosco	1.738	367	2.105	1.871	66	41	2.171	1.912	1.804	282	2.086	2.164
223	Sommariva Perno	662	203	865	724	14	4	879	728	682	173	855	878
224	Stroppio	41	7	48	27	15	5	63	32	40	5	45	60
225	Tarantasca	496	99	595	244	18	6	613	250	507	85	592	613
226	Torre Bormida	82	15	97	88	3	1	100	89	92	8	100	100
227	Torre Mondovì	229	43	272	223	7	6	279	229	208	44	252	279
228	Torre San Giorgio	147	80	227	193	6	3	233	196	156	68	224	230
229	Torresina	38	3	41	29	-	-	41	29	33	4	37	41
230	Treiso	191	91	282	198	-	-	282	198	208	69	277	282
231	Trezzo Tinella	108	25	133	56	4	2	137	58	111	12	123	137
232	Trinità	558	120	678	449	23	10	701	459	570	97	667	694
233	Valdieri	323	64	387	368	54	44	441	412	313	53	366	437
234	Valgrana	208	49	257	24	53	11	310	35	223	28	251	305
235	Valloriate	40	8	48	37	27	8	75	45	40	4	44	74
236	Valmala	34	1	35	10	11	1	46	11	29	-	29	46
237	Venasca	475	70	545	360	38	15	583	375	485	54	539	583
238	Verduno	134	39	173	154	5	4	178	158	143	27	170	178
239	Vernante	443	82	525	494	28	13	553	507	431	65	496	552
240	Verzuolo	1.815	423	2.238	1.822	73	37	2.311	1.859	1.870	318	2.188	2.304
241	Veza d'Alba	532	185	717	497	15	8	732	505	555	155	710	730
242	Vicoforte	848	274	1.122	855	16	5	1.138	860	911	198	1.109	1.134
243	Vignolo	414	187	601	375	41	22	642	397	443	146	589	642
244	Villafalletto	732	259	991	460	20	14	1.011	474	745	214	959	1.009
245	Villanova Mondovì	1.452	296	1.748	1.479	31	12	1.779	1.491	1.466	263	1.729	1.779
246	Villanova Solaro	262	49	311	226	-	-	311	226	263	37	300	311
247	Villar San Costanzo	367	32	399	94	64	8	463	102	377	21	398	461
248	Vinadio	289	36	325	289	20	12	345	301	283	19	302	345
249	Viola	194	28	222	100	7	3	229	103	186	20	206	228
250	Vottignasco	151	39	190	100	17	7	207	107	153	37	190	203
<b>TOTALE</b>		<b>165.024</b>	<b>38.416</b>	<b>203.440</b>	<b>158.671</b>	<b>7.221</b>	<b>2.875</b>	<b>210.661</b>	<b>161.546</b>	<b>169.285</b>	<b>30.741</b>	<b>200.026</b>	<b>209.959</b>

Tavola 5.22 - Abitazioni occupate fornite di acqua potabile, riscaldamento, acqua calda per Comune

		ABITAZIONI FORNITE DI										
		ACQUA POTABILE			RISCALDAMENTO					ACQUA CALDA		
COMUNI		DI ACQUEDOTTO		Totale	IMPIANTO FISSO		APPARECCHI FISSI CHE RISCALDANO		Totale	Totale	Di cui con impianto comune con quello del riscaldamento	
		Nell'abitazione	Fuori dell'abitazione		Pozzo o cisterna	Centralizzato ad uso di più abitazioni	Autonomo ad uso esclusivo dell'abitazione	Tutta o la maggior parte dell'abitazione				Alcune parti dell'abitazione
001	Acceglio	118	11	129	-	8	15	103	1	127	79	10
002	Aisone	147	2	149	-	34	39	11	64	148	134	46
003	Alba	10.687	45	10.732	143	6.875	3.487	258	184	10.804	10.196	3.678
004	Albaretto della Torre	107	-	107	-	46	40	5	16	107	99	39
005	Alto	72	1	73	-	-	15	13	45	73	60	7
006	Argentera	51	3	54	-	10	9	17	8	44	35	11
007	Arguello	76	-	76	2	16	26	6	27	75	63	26
008	Bagnasco	484	2	486	2	152	162	139	33	486	406	223
009	Bagnolo Piemonte	1.910	51	1.961	80	477	794	475	294	2.040	1.641	863
010	Baldissero d'Alba	390	1	391	2	98	187	52	50	387	335	184
011	Barbaresco	230	11	241	-	35	151	18	13	217	211	117
012	Barge	2.199	43	2.242	475	838	1.067	550	242	2.697	2.369	1.257
013	Barolo	272	-	272	4	61	169	26	14	270	263	90
014	Bastia Mondovì	235	-	235	57	90	122	39	41	292	210	123
015	Battifollo	139	1	140	-	8	46	58	25	137	97	66
016	Beinette	944	5	949	5	313	517	65	59	954	872	604
017	Bellino	101	1	102	-	-	11	26	66	103	33	11
018	Belvedere Langhe	118	-	118	6	18	69	12	24	123	116	66
019	Bene Vagienna	1.126	9	1.135	86	323	504	103	233	1.163	1.009	602
020	Benevello	153	1	154	-	125	13	6	9	153	152	141
021	Bergolo	48	-	48	3	9	17	11	13	50	44	15
022	Bernezzo	958	8	966	7	190	525	135	87	937	823	581
023	Bonvicino	57	-	57	8	7	26	28	2	63	56	30
024	Borgomale	126	1	127	-	6	86	5	30	127	118	67
025	Borgo San Dalmazzo	4.154	39	4.193	15	2.083	1.600	255	190	4.128	3.886	2.345
026	Bosia	85	-	85	1	37	3	22	24	86	52	40
027	Bossolasco	285	-	285	9	87	133	50	20	290	256	131
028	Boves	3.234	38	3.272	38	811	1.786	396	284	3.277	2.862	1.932
029	Bra	9.743	237	9.980	450	5.556	3.788	434	222	10.000	9.485	3.887
030	Briaglia	121	-	121	4	17	60	25	15	117	95	47
031	Briga Alta	44	1	45	-	-	7	31	4	42	33	14
032	Brondello	153	12	165	5	21	66	31	11	129	103	75
033	Brossasco	440	23	463	24	120	191	153	32	496	362	237
034	Busca	3.426	12	3.438	8	1.437	1.362	395	234	3.428	2.965	1.979
035	Camerana	323	6	329	4	34	186	30	64	314	260	186
036	Camo	85	-	85	3	30	43	3	12	88	80	54
037	Canale	1.793	17	1.810	51	892	705	160	97	1.854	1.713	660
038	Canosio	52	-	52	-	1	4	44	2	51	38	5
039	Caprauna	88	-	88	-	9	18	20	41	88	71	22
040	Caraglio	2.184	14	2.198	11	662	1.017	286	212	2.177	1.874	1.232
041	Caramagna Piemonte	546	22	568	307	218	481	129	49	877	822	425
042	Cardè	21	3	24	372	32	216	139	11	398	360	170
043	Carrù	1.420	15	1.435	197	593	730	155	137	1.615	1.403	792
044	Cartignano	85	3	88	-	3	27	28	30	88	63	21
045	Casalgrasso	133	4	137	373	170	277	51	14	512	490	298
046	Castagnito	519	1	520	9	201	262	32	30	525	494	226
047	Casteldelfino	139	4	143	-	34	8	84	18	144	69	22
048	Castellar	85	-	85	7	11	40	37	2	90	82	33
049	Castelletto Stura	393	6	399	-	112	216	26	42	396	374	253
050	Castelletto Uzzone	159	2	161	5	26	78	10	51	165	134	88
051	Castellinaldo	283	1	284	2	26	189	39	30	284	267	144
052	Castellino Tanaro	148	-	148	9	26	57	15	59	157	132	68
053	Castelmagno	71	8	79	2	1	8	28	34	71	40	7
054	Castelnuovo di Ceva	72	1	73	-	2	18	1	27	48	50	21
055	Castiglione Falletto	171	8	179	6	13	140	26	4	183	178	91
056	Castiglione Tinella	314	1	315	3	52	186	43	37	318	301	181
057	Castino	214	4	218	29	43	109	39	50	241	217	74
058	Cavallerleone	4	1	5	194	48	92	24	36	200	181	90
059	Cavallermaggiore	1.680	9	1.689	19	821	702	143	39	1.705	1.653	881
060	Celle di Macra	60	20	80	-	3	7	9	62	81	33	8
061	Centallo	1.618	11	1.629	389	818	993	116	80	2.007	1.898	1.157
062	Ceresole Alba	602	2	604	63	238	321	67	42	668	641	320
063	Cerreto Langhe	136	2	138	10	20	63	24	40	147	129	50
064	Cervasca	1.340	12	1.352	4	300	768	141	110	1.319	1.181	811
065	Cervere	570	5	575	28	160	307	87	48	602	529	294

Tavola 5.22 segue - Abitazioni occupate fornite di acqua potabile, riscaldamento, acqua calda per Comune

COMUNI		ABITAZIONI FORNITE DI										
		ACQUA POTABILE			RISCALDAMENTO						ACQUA CALDA	
		DI ACQUEDOTTO			IMPIANTO FISSO		APPARECCHI FISSI CHE RISCALDANO				Totale	Di cui con impianto comune con quello del riscaldamento
		Nell'abita- zione	Fuori dell'abi- tazione	Totale	Pozzo o ci- sterna	Centralizzato ad uso di più abita- zioni	Autonomo ad uso esclusivo dell'abi- tazione	Tutta o la maggior parte dell'abitazione	Alcune parti dell'abi- tazione	Totale		
066	Ceva	2.319	36	2.355	13	1.208	766	186	129	2.289	2.099	1.261
067	Cherasco	2.241	27	2.268	110	750	1.193	177	227	2.347	2.153	1.141
068	Chiusa di Pesio	1.418	12	1.430	28	373	615	360	99	1.447	1.233	729
069	Cigliè	83	1	84	1	6	30	45	4	85	59	18
070	Cissona	59	1	60	-	1	15	36	8	60	33	12
071	Clavesana	382	2	384	30	60	200	95	51	406	340	164
072	Corneliano d'Alba	664	3	667	21	178	376	63	61	678	624	335
073	Cortemilia	1.025	5	1.030	24	523	319	101	108	1.051	938	559
074	Cossano Belbo	406	1	407	39	90	206	112	28	436	399	115
075	Costigliole Saluzzo	1.080	7	1.087	116	428	586	92	90	1.196	1.076	691
076	Cravanzana	199	-	199	5	62	77	7	58	204	182	130
077	Crissolo	113	1	114	-	21	23	65	2	111	67	25
078	Cuneo	21.751	54	21.805	28	12.948	7.021	954	693	21.616	20.279	10.263
079	Demonte	927	38	965	3	245	318	179	165	907	743	382
080	Diano d'Alba	968	9	977	29	286	570	73	62	991	926	450
081	Dogliani	1.729	7	1.736	128	756	757	188	153	1.854	1.663	1.017
082	Dronero	2.764	18	2.782	10	1.055	1.171	293	249	2.768	2.355	1.462
083	Elva	47	15	62	-	-	1	11	49	61	12	3
084	Entracque	403	10	413	2	90	144	140	23	397	362	130
085	Ervie	673	7	680	38	152	292	114	160	718	639	336
086	Farigliano	557	3	560	99	184	355	60	66	665	598	379
087	Faule	22	-	22	142	34	105	17	6	162	158	101
088	Felsoglio	208	2	210	2	33	93	81	5	212	187	114
089	Fossano	7.521	54	7.575	954	4.618	3.022	463	370	8.473	7.954	3.083
090	Frabosa Soprana	451	8	459	27	97	112	189	73	471	359	137
091	Frabosa Sottana	520	1	521	7	186	194	85	49	514	476	247
092	Frassinò	213	9	222	1	41	43	143	1	228	171	59
093	Gaiola	165	1	166	-	16	66	16	66	164	130	62
094	Gambasca	99	1	100	16	16	37	31	49	133	90	38
095	Garessio	1.873	17	1.890	26	578	589	380	325	1.872	1.505	898
096	Genola	542	4	546	198	405	269	45	22	741	707	366
097	Gorzegno	174	1	175	4	17	84	16	62	179	131	77
098	Gottasecca	96	1	97	-	4	54	25	14	97	83	59
099	Govone	772	1	773	19	70	554	45	99	768	699	440
100	Grinzane Cavour	597	6	603	6	261	313	12	7	593	578	299
101	Guarene	750	4	754	145	240	543	95	24	902	845	442
102	Igliano	40	1	41	-	-	25	14	1	40	31	30
103	Isasca	41	2	43	-	2	12	20	10	44	23	12
104	Lagnasco	11	-	11	449	153	245	53	7	458	439	268
105	La Morra	918	4	922	7	172	569	93	72	906	848	431
106	Lequio Bernia	223	5	228	5	36	100	38	59	233	184	87
107	Lequio Tanaro	250	1	251	7	47	110	19	81	257	235	95
108	Lesegno	341	2	343	2	89	133	76	45	343	278	139
109	Levice	157	-	157	-	10	50	18	77	155	123	18
110	Limone Piemonte	679	3	682	5	376	199	70	36	681	635	233
111	Lisio	131	-	131	2	17	49	61	5	132	124	65
112	Macra	32	14	46	-	1	4	36	5	46	24	11
113	Magliano Alfieri	559	3	562	7	89	374	33	70	566	536	245
114	Magliano Alpi	683	4	687	103	166	429	81	114	790	686	442
115	Mango	561	2	563	6	136	309	59	54	558	515	307
116	Manta	1.112	8	1.120	35	454	603	42	48	1.147	1.070	771
117	Marene	781	6	787	62	249	498	48	46	841	805	465
118	Margarita	457	1	458	7	79	297	54	38	468	438	275
119	Marmora	46	18	64	-	-	1	60	1	62	30	1
120	Marsaglia	144	1	145	7	1	52	27	70	150	70	50
121	Martiniana Po	278	1	279	1	72	123	52	55	302	250	79
122	Melle	204	24	228	9	61	49	41	84	235	156	59
123	Moiola	151	4	155	-	21	35	67	30	153	104	38
124	Mombarcaro	166	1	167	2	20	59	7	81	167	129	56
125	Mombasiglio	249	-	249	1	39	112	86	16	253	208	129
126	Monastero di Vasco	464	5	469	5	68	194	27	181	470	404	199
127	Monasterolo Casotto	68	1	69	2	2	12	49	4	67	57	15
128	Monasterolo di Savigliano	113	10	123	275	114	220	25	37	396	376	224
129	Monchiero	188	-	188	7	46	84	58	4	192	166	74
130	Mondovì	8.681	35	8.716	99	3.989	3.700	573	472	8.734	8.002	4.890



Tavola 5.22 segue - Abitazioni occupate fornite di acqua potabile, riscaldamento, acqua calda per Comune

		ABITAZIONI FORNITE DI										
		ACQUA POTABILE			RISCALDAMENTO				ACQUA CALDA			
COMUNI		DI ACQUEDOTTO			IMPIANTO FISSO		APPARECCHI FISSI CHE RISCALDANO		Totale	Totale	Di cui con impianto comune con quello del riscaldamento	
		Nell'abitazione	Fuori dell'abitazione	Totale	Pozzo o cisterna	Centralizzato ad uso di più abitazioni	Autonomo ad uso esclusivo dell'abitazione	Tutta o la maggior parte dell'abitazione				Alcune parti dell'abitazione
131	Monesiglio	372	5	377	-	84	161	38	85	368	313	189
132	Monforte d'Alba	725	3	728	19	151	376	83	136	746	643	339
133	Montà	1.520	5	1.525	2	536	698	126	162	1.522	1.422	790
134	Montaldo di Mondovì	292	8	300	10	73	69	136	21	299	251	94
135	Montaldo Roero	346	21	367	1	29	152	67	91	339	312	133
136	Montanera	234	2	236	1	45	155	18	18	236	212	156
137	Montelupo Albese	178	1	179	3	41	88	23	27	179	140	72
138	Montemale di Cuneo	101	10	111	-	-	24	87	1	112	73	26
139	Monterosso Grana	263	19	282	13	51	73	113	48	285	179	83
140	Monteu Roero	595	2	597	1	78	301	109	104	592	509	260
141	Montezemolo	131	-	131	-	11	45	69	2	127	108	51
142	Monticello d'Alba	683	14	697	10	143	344	110	83	680	614	310
143	Moretta	1.321	14	1.335	139	530	782	88	60	1.460	1.383	819
144	Morozzo	630	5	635	18	168	364	52	55	639	568	372
145	Murazzano	389	2	391	20	106	143	154	5	408	327	125
146	Murello	42	-	42	296	55	192	37	60	344	312	151
147	Narzole	1.106	5	1.111	57	348	629	95	81	1.153	1.067	493
148	Neive	1.040	6	1.046	30	261	596	87	113	1.057	938	527
149	Neviglie	147	-	147	-	25	79	15	29	148	144	83
150	Niella Belbo	197	5	202	-	22	83	76	22	203	180	98
151	Niella Tanaro	386	1	387	31	59	207	98	45	409	348	149
152	Novello	314	2	316	19	79	182	38	37	336	298	140
153	Nucetto	199	-	199	3	46	72	23	59	200	169	90
154	Oncino	54	9	63	-	-	1	56	2	59	18	2
155	Ormea	1.183	19	1.202	4	223	398	410	161	1.192	884	540
156	Ostana	54	11	65	-	1	4	3	57	65	31	4
157	Paesana	1.390	51	1.441	7	543	255	410	231	1.439	1.138	216
158	Pagno	178	1	179	31	29	106	42	37	214	166	100
159	Pamparato	269	7	276	11	53	58	79	93	283	224	71
160	Paroldo	106	-	106	13	16	34	69	-	119	99	50
161	Perletto	124	1	125	17	16	62	2	61	141	123	53
162	Perlo	68	-	68	-	4	23	12	29	68	55	27
163	Peeveragno	1.851	21	1.872	15	422	958	262	234	1.876	1.592	1.108
164	Pezzolo Valle Uzzone	159	2	161	4	9	81	29	42	161	128	72
165	Pianfei	670	3	673	11	197	341	93	45	676	593	390
166	Piasco	967	5	972	45	376	496	47	101	1.020	942	526
167	Pietraporzio	71	1	72	-	10	15	21	25	71	62	16
168	Piobesi d'Alba	339	2	341	7	124	189	18	17	348	323	168
169	Piozzo	253	3	256	161	33	247	40	89	409	349	193
170	Pocapaglia	816	2	818	5	153	466	112	73	804	728	408
171	Polonghera	178	-	178	288	146	250	56	14	466	442	234
172	Ponteichianale	100	1	101	-	22	16	35	19	92	69	18
173	Pradlevés	156	11	167	-	43	44	20	60	167	119	64
174	Prazzo	144	4	148	1	9	34	9	95	147	110	30
175	Priero	186	11	197	4	19	80	61	21	181	137	88
176	Priocca	615	-	615	21	132	358	83	53	626	583	291
177	Priola	373	6	379	4	61	130	101	93	385	298	178
178	Prunetto	220	2	222	2	6	73	114	31	224	173	88
179	Racconigi	2.932	23	2.955	670	1.772	1.494	230	83	3.579	3.403	1.471
180	Revello	1.343	51	1.394	93	486	491	361	147	1.485	1.252	632
181	Rifreddo	344	3	347	26	69	154	94	63	380	315	100
182	Rittana	71	10	81	-	13	28	10	28	79	56	34
183	Roaschia	110	4	114	-	8	15	90	-	113	61	23
184	Roascio	41	2	43	4	2	16	1	28	47	30	16
185	Robilante	877	17	894	26	401	315	112	85	913	803	463
186	Roburent	293	18	311	1	85	57	118	46	306	244	72
187	Roccabruna	547	6	553	-	121	161	205	63	550	374	237
188	Rocca Cigliè	94	-	94	1	11	28	7	50	96	69	19
189	Rocca de' Baldi	525	1	526	79	96	330	81	93	600	521	263
190	Roccaforte Mondovì	821	11	832	23	199	432	166	25	822	706	442
191	Roccasparvera	237	7	244	-	23	98	91	25	237	195	87
192	Roccvione	1.117	10	1.127	6	385	499	190	57	1.131	992	617
193	Rocchetta Belbo	75	-	75	4	16	36	8	18	78	69	33
194	Roddi	389	2	391	4	79	257	27	28	391	374	170
195	Roddino	159	6	165	5	38	39	27	67	171	138	36

Tavola 5.22 segue - Abitazioni occupate fornite di acqua potabile, riscaldamento, acqua calda per Comune

COMUNI	ABITAZIONI FORNITE DI											
	ACQUA POTABILE			RISCALDAMENTO						ACQUA CALDA		
	DI ACQUEDOTTO			IMPIANTO FISSO		APPARECCHI FISSI CHE RISCALDANO		Totale	Totale	Di cui con impianto comune con quello del riscaldamento		
	Nell'abitazione	Fuori dell'abitazione	Totale	Pozzo o cisterna	Centralizzato ad uso di più abitazioni	Autonomo ad uso esclusivo dell'abitazione	Tutta o la maggior parte dell'abitazione				Alcune parti dell'abitazione	
196	Rodello	287	1	288	2	79	162	27	17	285	267	124
197	Rossana	389	3	392	4	113	162	59	78	412	328	143
198	Ruffia	16	-	16	89	16	57	22	10	105	91	61
199	Sale delle Langhe	234	2	236	4	41	128	34	29	232	212	135
200	Sale San Giovanni	87	-	87	1	-	34	10	44	88	55	21
201	Saliceto	615	3	618	53	210	355	20	79	664	604	428
202	Salmour	212	2	214	6	31	110	48	29	218	193	84
203	Saluzzo	5.622	41	5.663	381	2.937	2.364	438	266	6.005	5.510	2.481
204	Sambuco	52	3	55	-	1	15	37	-	53	46	7
205	Sampeyre	615	25	640	2	160	129	265	69	623	459	154
206	San Benedetto Belbo	97	1	98	-	8	52	32	4	96	88	42
207	San Damiano Macra	268	31	299	2	34	71	28	154	287	170	71
208	Sanfrè	683	7	690	83	209	438	72	47	766	712	373
209	Sanfront	935	22	957	76	204	339	228	260	1.031	811	251
210	San Michele Mondovì	861	11	872	15	303	381	89	91	864	775	472
211	Sant'Albano Stura	731	3	734	23	242	384	75	49	750	657	395
212	Santa Vittoria d'Alba	896	3	899	1	426	422	31	13	892	870	361
213	Santo Stefano Belbo	1.515	10	1.525	65	733	633	126	83	1.575	1.439	769
214	Santo Stefano Roero	473	6	479	5	41	250	95	85	471	383	213
215	Savigliano	5.753	34	5.787	1.302	3.331	3.070	400	255	7.056	6.678	3.300
216	Scagnello	96	-	96	-	13	30	9	44	96	78	39
217	Scarnafigi	406	-	406	235	163	336	66	77	642	581	361
218	Serralunga d'Alba	186	-	186	8	41	96	22	26	185	169	70
219	Serravalle Langhe	144	2	146	1	18	74	33	22	147	118	62
220	Sinio	192	-	192	4	21	85	19	71	196	168	53
221	Somano	185	2	187	4	14	80	97	-	191	164	33
222	Sommariva del Bosco	1.976	15	1.991	193	920	964	168	88	2.140	1.998	777
223	Sommariva Perno	889	5	894	4	189	499	90	106	884	803	390
224	Stroppo	72	1	73	-	-	3	15	64	82	28	4
225	Tarantasca	592	2	594	32	169	338	49	66	622	567	417
226	Torre Bormida	100	1	101	2	9	46	17	28	100	94	58
227	Torre Mondovì	274	2	276	4	36	134	102	4	276	257	175
228	Torre San Giorgio	36	2	38	194	60	137	14	20	231	217	139
229	Torresina	42	-	42	-	2	22	17	-	41	20	17
230	Treiso	283	-	283	-	60	171	47	4	282	263	150
231	Trezzo Tinella	128	3	131	8	10	75	20	34	139	117	64
232	Trinità	617	6	623	83	167	332	112	79	690	600	300
233	Valdieri	438	15	453	1	64	186	152	49	451	346	187
234	Valgrana	298	18	316	-	42	157	118	3	320	256	115
235	Valloriate	78	19	97	-	5	16	21	54	96	35	20
236	Valmala	38	8	46	-	1	5	37	-	43	21	5
237	Venasca	607	8	615	6	135	309	61	112	617	481	325
238	Verduno	178	1	179	-	32	105	23	18	178	165	78
239	Vernante	541	7	548	38	277	182	47	65	571	497	362
240	Verzuolo	2.161	13	2.174	140	971	997	189	139	2.296	2.080	1.110
241	Veza d'Alba	672	5	677	59	163	428	84	53	728	686	421
242	Vicoforte	1.134	10	1.144	5	276	627	150	75	1.128	1.030	749
243	Vignolo	641	11	652	3	126	368	72	70	636	528	415
244	Villafalletto	507	5	512	521	244	545	144	85	1.018	917	614
245	Villanova Mondovì	1.771	7	1.778	7	569	929	177	95	1.770	1.672	998
246	Villanova Solaro	15	-	15	296	5	234	72	-	311	301	146
247	Villar San Costanzo	489	1	490	14	6	268	153	77	504	345	199
248	Vinadio	352	2	354	3	99	104	64	80	347	283	137
249	Viola	218	1	219	13	56	54	13	99	222	175	83
250	Vottignasco	117	-	117	89	24	97	14	74	209	170	92
<b>TOTALE</b>		<b>197.804</b>	<b>2.117</b>	<b>199.921</b>	<b>13.254</b>	<b>81.546</b>	<b>88.694</b>	<b>23.238</b>	<b>17.062</b>	<b>210.540</b>	<b>189.152</b>	<b>98.210</b>

Tavola 5.23 - Abitazioni occupate e stanze per titolo di godimento, figura giuridica del proprietario e Comune

COMUNI	ABITAZIONI OCCUPATE						DI CUI IN AFFITTO O AD ALTRO TITOLO					
	Persona fisica	Impresa	Cooperativa edilizia	Stato, Regione, Provincia, Comune, IACP	Ente previdenziale	Altro proprietario	Persona fisica	Impresa	Cooperativa edilizia	Stato, Regione, Provincia, Comune, IACP	Ente previdenziale	Altro proprietario
ABITAZIONI												
001	Acceglio	130	-	-	-	-	1	13	-	-	-	1
002	Aisone	148	-	-	1	-	-	11	-	-	1	-
003	Alba	10.260	144	27	352	5	103	3.732	126	15	326	3
004	Albaretto della Torre	107	-	-	-	-	-	22	-	-	-	-
005	Alto	71	-	-	1	-	1	16	-	-	-	1
006	Argentera	54	1	-	-	-	-	6	-	-	1	-
007	Arguello	78	-	-	-	-	-	20	-	-	-	-
008	Bagnasco	458	8	-	19	-	5	105	8	-	19	-
009	Bagnolo Piemonte	2.025	7	-	4	-	33	523	3	-	4	-
010	Baldissero d'Alba	391	2	-	-	-	1	64	1	-	-	-
011	Barbaresco	229	6	-	-	-	6	47	5	-	-	-
012	Barge	2.709	7	1	7	-	9	772	5	-	6	-
013	Barolo	243	26	-	4	-	3	58	17	-	4	-
014	Bastia Mondovì	288	1	-	1	2	-	79	1	-	1	2
015	Battifollo	139	-	1	-	-	-	14	-	-	-	-
016	Beinette	938	9	-	2	-	6	287	8	-	2	-
017	Belluno	104	-	-	-	-	-	1	-	-	-	6
018	Belvedere Langhe	124	-	-	-	-	-	18	-	-	-	-
019	Bene Vagienna	1.201	13	-	8	-	4	299	13	-	7	-
020	Benevello	154	-	-	-	-	-	13	-	-	-	4
021	Bergolo	48	-	-	2	-	1	3	-	-	2	-
022	Bernezzo	956	8	-	4	-	8	231	7	-	2	-
023	Bonvicino	62	1	-	1	-	1	7	1	-	1	-
024	Borgomale	127	-	-	-	-	-	11	-	-	-	1
025	Borgo San Dalmazzo	4.036	68	10	68	-	33	1.538	57	1	65	-
026	Bosia	86	-	-	-	-	-	9	-	-	-	25
027	Bossolasco	286	4	-	1	-	3	60	3	-	1	-
028	Boves	3.217	16	3	65	-	22	864	13	2	63	-
029	Bra	9.883	146	55	287	3	102	3.610	119	40	264	2
030	Briaglia	121	-	-	1	-	3	24	-	-	1	-
031	Briga Alta	44	-	-	1	-	-	3	-	-	1	3
032	Brondello	165	1	-	9	-	1	17	1	-	9	-
033	Brossasco	490	3	-	5	-	3	110	1	-	5	-
034	Busca	3.376	13	1	30	-	30	1.021	12	-	28	-
035	Camerana	325	-	-	3	-	6	32	-	-	3	-
036	Carno	83	3	-	-	-	2	8	3	-	-	2
037	Canale	1.840	17	-	10	-	3	619	11	-	8	-
038	Canosio	52	-	-	-	-	1	5	-	-	-	3
039	Caprauna	88	-	-	-	-	-	11	-	-	-	1
040	Caraglio	2.140	16	12	29	-	21	684	13	12	28	-
041	Caramagna Piemonte	823	26	-	32	2	2	254	23	-	32	19
042	Cardè	392	-	-	3	-	3	74	-	-	3	2
043	Carrù	1.591	27	-	4	1	9	565	25	-	4	3
044	Cartignano	90	-	-	-	-	-	9	-	-	-	7
045	Casalgrasso	505	5	-	6	-	6	153	4	-	6	-
046	Castagnito	516	11	-	2	-	3	117	11	-	2	4
047	Casteldelfino	141	-	-	3	-	4	14	-	-	3	3
048	Castellar	91	-	-	-	-	1	23	-	-	-	4
049	Castelletto Stura	391	2	-	1	-	5	89	2	-	1	1
050	Castelletto Uzzone	165	-	-	-	-	1	20	-	-	-	5
051	Castellinaldo	281	2	-	-	-	3	30	1	-	-	1
052	Castellino Tanaro	155	-	-	-	-	2	16	-	-	-	3
053	Castelmagno	76	-	-	4	-	2	17	-	-	4	2
054	Castelnuovo di Ceva	72	-	-	2	-	-	7	-	-	2	-
055	Castiglione Falletto	177	7	-	-	-	1	34	7	-	-	-
056	Castiglione Tinella	314	1	-	-	-	3	37	1	-	-	3
057	Castino	235	1	-	1	-	11	36	1	-	1	9
058	Cavallerleone	189	1	-	9	-	1	57	1	-	9	1
059	Cavallermaggiore	1.632	12	-	42	-	25	548	10	-	39	-
060	Celle di Macra	84	-	-	-	-	-	7	-	-	-	24
061	Centallo	1.953	24	1	17	1	34	586	21	-	16	1
062	Ceresole Alba	629	16	-	21	-	6	182	10	-	20	4
063	Cerreto Langhe	144	2	-	2	-	1	17	2	-	2	1
064	Cervasca	1.336	4	-	5	-	14	317	2	-	5	11

Tavola 5.23 segue - Abitazioni occupate e stanze per titolo di godimento, figura giuridica del proprietario e Comune

COMUNI	ABITAZIONI OCCUPATE						DI CUI IN AFFITTO O AD ALTRO TITOLO					
	Persona fisica	Impresa	Cooperativa edilizia	Stato, Regione, Provincia, Comune, IACP	Ente previdenziale	Altro proprietario	Persona fisica	Impresa	Cooperativa edilizia	Stato, Regione, Provincia, Comune, IACP	Ente previdenziale	Altro proprietario
ABITAZIONI												
065	Cervere	595	5	-	-	-	4	142	5	-	-	3
066	Ceva	2.250	29	9	57	1	25	732	26	-	46	1
067	Cherasco	2.315	43	-	10	-	20	646	40	-	10	-
068	Chiusa di Pesio	1.454	6	-	1	-	7	411	4	-	1	-
069	Cigliè	80	-	-	5	-	-	12	-	-	5	-
070	Cisone	59	-	-	-	-	1	2	-	-	-	1
071	Clavesana	391	5	-	14	-	8	64	5	-	14	-
072	Corneliano d'Alba	664	14	3	4	-	4	154	10	1	4	-
073	Cortemilia	1.018	15	6	9	-	9	264	13	4	4	-
074	Cossano Belbo	436	6	-	1	-	5	62	4	-	1	-
075	Costigliole Saluzzo	1.157	9	-	30	-	9	403	6	-	30	-
076	Cravanzana	199	-	-	1	-	5	38	-	-	1	-
077	Crissolo	117	1	-	-	-	3	7	-	-	-	1
078	Cuneo	19.805	263	371	1.137	35	235	7.212	233	162	1.092	33
079	Demonte	966	4	-	5	-	6	153	4	-	4	-
080	Diano d'Alba	983	18	-	1	-	6	190	15	-	1	-
081	Dogliani	1.784	48	1	21	-	12	482	48	-	21	-
082	Dronero	2.688	23	23	44	-	20	840	21	22	43	-
083	Elva	62	-	-	-	-	-	8	-	-	-	-
084	Entracque	408	5	-	1	-	6	65	5	-	1	-
085	Envie	716	1	-	2	-	4	162	1	-	2	-
086	Farigliano	651	8	-	6	-	3	119	7	-	5	-
087	Faule	160	-	-	-	-	4	40	-	-	-	3
088	Felsoglio	210	-	-	-	-	2	21	-	-	-	2
089	Fossano	7.946	142	74	263	4	126	3.096	126	24	242	4
090	Frabosa Soprana	485	2	-	-	-	4	43	-	-	-	1
091	Frabosa Sottana	516	7	-	-	-	8	85	5	-	-	7
092	Frassino	228	-	-	1	-	-	21	-	-	1	-
093	Gaiola	167	-	-	1	-	1	15	-	-	1	-
094	Gambasca	133	-	-	-	-	1	21	-	-	-	1
095	Garessio	1.824	26	7	52	-	23	388	25	-	48	-
096	Genola	722	6	-	10	-	9	260	5	-	9	-
097	Gorzegno	174	-	-	-	-	6	19	-	-	-	6
098	Gottasecca	96	-	-	-	-	1	11	-	-	-	1
099	Govone	784	5	-	1	-	5	98	5	-	1	-
100	Grinzane Cavour	595	6	-	3	-	5	230	4	-	3	-
101	Guarene	889	8	-	1	-	7	204	7	-	1	-
102	Igliano	41	-	-	-	-	-	5	-	-	-	-
103	Isasca	44	-	-	-	-	-	4	-	-	-	-
104	Lagnasco	406	11	-	8	7	30	71	11	-	7	7
105	La Morra	897	8	-	17	-	10	189	7	-	17	-
106	Lequio Berria	231	1	-	-	-	1	34	-	-	-	1
107	Lequio Tanaro	247	3	-	9	-	1	51	3	-	8	-
108	Lesegno	319	-	-	26	-	3	56	-	-	26	-
109	Levice	157	-	-	-	-	-	6	-	-	-	-
110	Limone Piemonte	648	14	1	9	1	23	157	14	1	9	1
111	Lisio	132	-	-	-	-	1	15	-	-	-	1
112	Macra	45	-	-	-	-	1	-	-	-	-	-
113	Magliano Alfieri	551	8	-	5	-	6	84	7	-	5	-
114	Magliano Alpi	778	15	-	2	-	4	137	14	-	2	-
115	Mango	560	5	1	-	-	3	137	4	-	-	2
116	Manta	1.109	9	8	21	-	10	355	9	-	20	-
117	Marene	820	15	-	11	-	7	235	10	-	11	-
118	Margarita	459	-	-	4	-	6	112	-	-	4	-
119	Marmora	64	-	-	-	-	1	5	-	-	-	1
120	Marsaglia	150	1	-	-	-	1	20	-	-	-	1
121	Martiniana Po	300	2	-	1	-	2	57	1	-	1	-
122	Melle	236	-	-	1	-	1	37	-	-	1	-
123	Moiola	153	-	-	-	-	2	15	-	-	-	1
124	Mombarcaro	167	-	-	1	-	1	19	-	-	1	-
125	Mombasiglio	252	-	-	-	-	1	22	-	-	-	1
126	Monastero di Vasco	473	-	-	-	-	2	45	-	-	-	2
127	Monasterolo Casotto	71	-	-	-	-	-	8	-	-	-	-
128	Monasterolo di Savigliano	393	-	-	8	-	6	107	-	-	8	-
129	Monchiero	193	-	-	2	-	-	40	-	-	2	-

Tavola 5.23 segue - Abitazioni occupate e stanze per titolo di godimento, figura giuridica del proprietario e Comune

COMUNI	ABITAZIONI OCCUPATE					DI CUI IN AFFITTO O AD ALTRO TITOLO							
	Persona fisica	Impresa	Cooperativa edilizia	Stato, Regione, Provincia, Comune, IACP	Ente previdenziale	Altro proprietario	Persona fisica	Impresa	Cooperativa edilizia	Stato, Regione, Provincia, Comune, IACP	Ente previdenziale	Altro proprietario	
ABITAZIONI													
130	Mondovì	8.361	103	46	209	1	104	3.173	96	29	195	1	93
131	Monesiglio	374	1	-	3	-	3	79	-	-	3	-	3
132	Monforte d'Alba	735	7	-	3	1	5	147	6	-	3	1	3
133	Montà	1.505	12	-	-	-	10	394	9	-	-	-	8
134	Montaldo di Mondovì	308	-	-	1	-	2	25	-	-	1	-	2
135	Montaldo Roero	365	-	-	1	-	3	40	-	-	-	-	3
136	Montanera	231	1	-	1	-	5	46	1	-	1	-	5
137	Montelupo Albese	182	-	-	-	-	1	29	-	-	-	-	1
138	Montemale di Cuneo	112	-	-	-	-	1	8	-	-	-	-	1
139	Monterosso Grana	297	-	-	-	-	3	31	-	-	-	-	3
140	Monteu Roero	592	-	-	3	-	4	55	-	-	3	-	4
141	Montezemolo	127	-	-	3	-	1	23	-	-	3	-	1
142	Monticello d'Alba	696	5	-	2	-	7	166	4	-	2	-	7
143	Moretta	1.430	20	7	7	1	12	434	15	-	7	1	11
144	Morozzo	634	6	-	3	-	11	132	6	-	3	-	10
145	Murazzano	411	-	-	1	-	1	91	-	-	1	-	1
146	Murello	339	3	-	3	-	1	75	1	-	3	-	1
147	Narzole	1.142	10	-	13	-	3	344	10	-	13	-	2
148	Neive	1.041	21	-	4	-	15	284	18	-	4	-	8
149	Neviglie	147	-	-	-	-	2	14	-	-	-	-	1
150	Niella Belbo	195	1	-	3	-	4	32	1	-	3	-	4
151	Niella Tanaro	414	2	-	1	-	2	80	1	-	1	-	2
152	Novello	317	4	1	6	-	10	61	4	-	6	-	9
153	Nucetto	198	-	-	-	-	4	32	-	-	-	-	4
154	Oncino	80	-	-	-	-	-	3	-	-	-	-	-
155	Ormea	1.201	3	-	5	-	1	126	3	-	5	-	-
156	Ostana	68	-	-	-	-	1	3	-	-	-	-	1
157	Paesana	1.441	2	-	6	1	5	267	2	-	6	-	5
158	Pagno	214	-	-	1	-	2	27	-	-	1	-	2
159	Pamparato	288	1	-	-	-	2	53	1	-	-	-	1
160	Paroldo	118	-	-	-	-	1	10	-	-	-	-	1
161	Perletto	139	-	-	-	-	3	29	-	-	-	-	3
162	Perlo	68	-	-	-	-	-	4	-	-	-	-	-
163	Peeveragno	1.870	5	-	8	-	11	403	5	-	8	-	10
164	Pezzolo Valle Uzzone	164	2	-	-	-	-	9	2	-	-	-	-
165	Pianfei	663	10	-	6	-	5	141	10	-	6	-	5
166	Piasco	992	8	-	-	-	22	255	6	-	-	-	22
167	Pietraporzio	72	-	-	-	-	-	3	-	-	-	-	-
168	Piobesi d'Alba	335	9	-	-	-	6	91	6	-	-	-	6
169	Piozzo	415	3	-	-	-	3	62	3	-	-	-	3
170	Pocapaglia	816	4	-	2	-	2	119	2	-	1	-	-
171	Polonghera	450	12	-	2	-	5	143	11	-	2	-	5
172	Pontechianale	100	2	-	-	-	1	11	2	-	-	-	1
173	Pradlevés	168	-	-	-	-	1	22	-	-	-	-	1
174	Prazzo	146	-	-	1	-	2	8	-	-	1	-	1
175	Priero	197	1	-	3	-	2	36	1	-	3	-	2
176	Priocca	629	5	-	-	-	3	110	3	-	-	-	1
177	Priola	375	-	-	7	-	4	45	-	-	7	-	4
178	Prunetto	224	-	-	-	-	-	20	-	-	-	-	-
179	Racconigi	3.463	39	22	88	-	44	1.275	33	8	80	-	35
180	Revello	1.421	7	1	22	1	53	391	5	1	16	1	51
181	Rifreddo	377	2	-	2	-	1	90	1	-	2	-	1
182	Rittana	80	-	-	-	-	1	6	-	-	-	-	1
183	Roaschia	107	-	-	6	-	1	4	-	-	6	-	1
184	Roascio	46	-	-	-	-	1	5	-	-	-	-	1
185	Robilante	880	33	-	3	-	9	283	32	-	3	-	8
186	Roburent	306	2	-	1	1	3	23	2	-	1	1	2
187	Roccabruna	550	1	-	2	-	3	76	1	-	2	-	3
188	Rocca Cigliè	93	-	-	-	-	3	16	-	-	-	-	2
189	Rocca de' Baldi	600	2	-	-	-	5	109	2	-	-	-	5
190	Roccaforte Mondovì	845	1	-	1	-	11	184	-	-	-	-	10
191	Roccasparvera	242	-	-	-	-	2	47	-	-	-	-	-
192	Rocchavione	1.108	9	3	14	-	2	360	8	1	14	-	1
193	Rocchetta Belbo	79	-	-	-	-	-	11	-	-	-	-	-
194	Roddi	386	4	-	3	-	2	59	2	-	3	-	1

Tavola 5.23 segue - Abitazioni occupate e stanze per titolo di godimento, figura giuridica del proprietario e Comune

COMUNI	ABITAZIONI OCCUPATE						DI CUI IN AFFITTO O AD ALTRO TITOLO						
	Persona fisica	Impresa	Cooperativa edilizia	Stato, Regione, Provincia, Comune, IACP	Ente previdenziale	Altro proprietario	Persona fisica	Impresa	Cooperativa edilizia	Stato, Regione, Provincia, Comune, IACP	Ente previdenziale	Altro proprietario	
<b>ABITAZIONI</b>													
195	Roddino	170	-	-	-	-	1	17	-	-	-	1	
196	Rodello	281	6	-	-	-	3	60	5	-	-	2	
197	Rossana	403	7	-	4	-	-	89	7	-	4	-	
198	Ruffia	103	-	-	-	-	2	33	-	-	-	2	
199	Sale delle Langhe	235	2	-	2	-	2	43	2	-	2	2	
200	Sale San Giovanni	83	-	-	-	-	6	13	-	-	-	6	
201	Saliceto	657	2	-	13	-	3	131	2	-	13	3	
202	Salmour	214	1	-	2	-	3	41	1	-	2	3	
203	Saluzzo	5.621	37	85	244	8	82	2.043	36	59	226	8	
204	Sambuco	54	-	-	1	-	-	2	-	-	1	-	
205	Sampeyre	636	9	-	5	1	6	55	9	-	5	1	
206	San Benedetto Belbo	97	1	-	-	-	-	4	1	-	-	-	
207	San Damiano Macra	283	-	6	9	-	5	34	-	2	7	5	
208	Sanfrè	760	3	-	4	-	8	205	2	-	4	8	
209	Sanfront	1.031	2	-	2	-	13	176	2	-	2	12	
210	San Michele Mondovì	850	6	-	23	-	13	258	4	-	23	12	
211	Sant'Albano Stura	748	6	-	1	-	6	181	6	-	1	5	
212	Santa Vittoria d'Alba	865	27	-	1	-	7	285	24	-	1	5	
213	Santo Stefano Belbo	1.549	19	-	20	-	10	478	16	-	20	7	
214	Santo Stefano Roero	479	-	-	1	-	4	46	-	-	-	4	
215	Savigliano	6.497	65	168	295	4	98	2.486	55	143	278	4	
216	Scagnello	96	-	-	-	-	-	14	-	-	-	-	
217	Scamafigi	593	6	-	10	4	41	182	6	-	4	39	
218	Serralunga d'Alba	160	25	-	4	-	5	22	22	-	3	4	
219	Serravalle Langhe	146	-	-	-	-	1	23	-	-	-	1	
220	Sinio	195	-	-	-	-	1	26	-	-	-	1	
221	Somano	191	-	-	-	-	1	22	-	-	-	1	
222	Sommariva del Bosco	2.119	24	2	36	-	11	737	18	2	35	10	
223	Sommariva Perno	877	15	-	1	-	7	196	11	-	1	7	
224	Stroppio	82	-	-	1	-	1	6	-	-	1	1	
225	Tarantasca	611	8	-	4	-	3	136	6	-	4	1	
226	Torre Bormida	103	-	-	-	-	-	8	-	-	-	-	
227	Torre Mondovì	278	2	-	-	-	-	29	1	-	-	-	
228	Torre San Giorgio	223	12	-	1	-	-	60	5	-	1	-	
229	Torresina	39	-	-	-	-	3	-	-	-	-	3	
230	Treiso	277	3	1	-	-	2	50	3	1	-	2	
231	Trezzo Tinella	134	1	-	-	-	4	15	1	-	-	4	
232	Trinità	695	5	-	7	-	7	145	5	-	7	4	
233	Valdieri	456	3	-	4	-	3	85	3	-	4	2	
234	Valgrana	320	-	-	1	-	2	47	-	-	1	2	
235	Valloriate	100	-	-	-	-	-	7	-	-	-	-	
236	Valmaia	47	-	-	-	-	-	1	-	-	-	-	
237	Venasca	590	13	-	26	-	-	142	12	-	26	-	
238	Verduno	170	6	-	1	-	2	16	6	-	1	2	
239	Vernante	572	7	-	5	-	3	118	7	-	5	2	
240	Verzuolo	2.208	28	16	40	-	29	647	26	9	39	27	
241	Veza d'Alba	728	7	-	1	-	2	122	6	-	1	1	
242	Vicoforte	1.115	2	-	-	-	37	272	2	-	-	34	
243	Vignolo	642	8	-	1	-	4	125	7	-	1	2	
244	Villafalletto	1.018	6	-	5	-	6	204	4	-	3	3	
245	Villanova Mondovì	1.755	19	-	5	-	6	462	13	-	5	5	
246	Villanova Solaro	304	1	-	2	-	4	52	1	-	2	3	
247	Villar San Costanzo	510	-	-	-	-	-	53	-	-	-	-	
248	Vinadio	343	2	-	8	-	6	67	2	-	8	5	
249	Viola	228	5	-	-	-	1	27	3	-	-	1	
250	Vottignasco	199	3	1	6	-	1	36	3	1	6	1	
<b>TOTALE</b>		<b>204.590</b>	<b>2.225</b>	<b>974</b>	<b>4.121</b>	<b>85</b>	<b>2.168</b>	<b>58.487</b>	<b>1.913</b>	<b>540</b>	<b>3.880</b>	<b>79</b>	<b>1.889</b>

Tavola 5.23 segue - Abitazioni occupate e stanze per titolo di godimento, figura giuridica del proprietario e Comune

COMUNI	ABITAZIONI OCCUPATE						DI CUI IN AFFITTO O AD ALTRO TITOLO					
	Persona fisica	Impresa	Cooperativa edilizia	Stato, Regione, Provincia, Comune, IACP	Ente previdenziale	Altro proprietario	Persona fisica	Impresa	Cooperativa edilizia	Stato, Regione, Provincia, Comune, IACP	Ente previdenziale	Altro proprietario
STANZE												
001	Acceglio	430	-	-	-	-	3	37	-	-	-	3
002	Aisone	558	-	-	3	-	-	37	-	-	3	-
003	Alba	43.849	655	119	1.324	18	434	14.352	528	66	1.225	12
004	Albaretto della Torre	479	-	-	-	-	-	73	-	-	-	-
005	Alto	252	-	-	4	-	8	56	-	-	4	8
006	Argentera	215	2	-	-	-	-	18	-	-	-	-
007	Arguello	390	-	-	-	-	-	101	-	-	-	-
008	Bagnasco	1.863	26	-	48	-	13	377	26	-	48	-
009	Bagnolo Piemonte	7.679	26	-	16	-	108	1.869	10	-	16	-
010	Baldissero d'Alba	1.754	8	-	-	-	8	256	4	-	-	-
011	Barbaresco	1.095	25	-	-	-	32	191	21	-	-	28
012	Barge	10.646	32	4	22	-	42	2.737	21	-	17	-
013	Barolo	1.167	139	-	10	-	15	214	80	-	10	-
014	Bastia Mondovì	1.248	3	-	5	7	-	285	3	-	5	7
015	Battifollo	636	-	6	-	-	-	49	-	-	-	-
016	Beinette	3.938	32	-	13	-	34	1.061	28	-	13	-
017	Bellino	332	-	-	-	-	-	2	-	-	-	-
018	Belvedere Langhe	647	-	-	-	-	-	67	-	-	-	-
019	Bene Vagienna	5.088	53	-	24	-	13	1.096	53	-	20	-
020	Benevello	829	-	-	-	-	-	53	-	-	-	-
021	Bergolo	201	-	-	5	-	4	9	-	-	5	4
022	Berzezzo	4.159	40	-	13	-	43	873	32	-	6	-
023	Bonvicino	299	1	-	3	-	6	26	1	-	3	-
024	Borgomale	595	-	-	-	-	-	37	-	-	-	-
025	Borgo San Dalmazzo	16.668	283	40	251	-	157	5.614	224	4	238	-
026	Bosia	402	-	-	-	-	-	29	-	-	-	-
027	Bossolasco	1.266	12	-	9	-	15	236	8	-	9	-
028	Boves	13.453	80	13	239	-	108	3.290	52	10	232	-
029	Bra	41.378	724	229	1.099	10	455	13.340	571	167	1.002	6
030	Briaglia	591	-	-	3	-	11	97	-	-	3	-
031	Briga Alta	145	-	-	4	-	-	8	-	-	4	-
032	Brondello	572	4	-	25	-	5	56	4	-	25	-
033	Brossasco	1.861	13	-	11	-	15	372	5	-	11	-
034	Busca	13.856	54	5	113	-	137	3.863	50	-	105	-
035	Camerana	1.604	-	-	8	-	31	125	-	-	8	-
036	Carno	392	10	-	-	-	9	28	10	-	-	3
037	Canale	8.047	73	-	32	-	10	2.304	43	-	24	-
038	Canosio	183	-	-	-	-	3	12	-	-	-	-
039	Caprauna	297	-	-	-	-	-	32	-	-	-	3
040	Caraglio	9.125	80	53	105	-	95	2.571	54	53	100	-
041	Caramagna Piemonte	3.548	109	-	113	9	16	910	96	-	113	9
042	Cardè	1.652	-	-	12	-	16	269	-	-	12	-
043	Carrù	6.822	102	-	20	2	36	2.151	96	-	20	2
044	Cartignano	363	-	-	-	-	-	38	-	-	-	-
045	Casalgrasso	2.144	24	-	21	-	26	547	20	-	21	-
046	Castagnito	2.383	49	-	8	-	16	436	49	-	8	-
047	Casteldelfino	470	-	-	10	-	17	50	-	-	10	-
048	Castellar	476	-	-	-	-	7	104	-	-	-	7
049	Castelletto Stura	1.610	8	-	4	-	25	328	8	-	4	-
050	Castelletto Uzzone	822	-	-	-	-	6	79	-	-	-	6
051	Castellinaldo	1.327	12	-	-	-	20	117	7	-	-	20
052	Castellino Tanaro	664	-	-	-	-	6	54	-	-	-	6
053	Castelmagno	222	-	-	10	-	2	52	-	-	10	-
054	Castelnuovo di Ceva	297	-	-	6	-	-	25	-	-	6	-
055	Castiglione Falletto	874	31	-	-	-	11	152	31	-	-	-
056	Castiglione Tinella	1.558	3	-	-	-	10	155	3	-	-	10
057	Castino	1.039	2	-	1	-	48	125	2	-	1	-
058	Cavallerleone	856	5	-	30	-	12	209	5	-	30	-
059	Cavallermaggiore	6.739	49	-	172	-	98	2.017	41	-	160	-
060	Celle di Macra	229	-	-	-	-	-	15	-	-	-	-
061	Centallo	8.439	95	5	74	5	153	2.237	85	-	69	5
062	Ceresole Alba	2.739	60	-	88	-	45	689	36	-	83	-
063	Cerreto Langhe	633	8	-	6	-	8	61	8	-	6	-
064	Cervasca	5.745	17	-	14	-	65	1.201	9	-	14	-

Tavola 5.23 segue - Abitazioni occupate e stanze per titolo di godimento, figura giuridica del proprietario e Comune

COMUNI	ABITAZIONI OCCUPATE						DI CUI IN AFFITTO O AD ALTRO TITOLO					
	Persona fisica	Impresa	Cooperativa edilizia	Stato, Regione, Provincia, Comune, IACP	Ente previdenziale	Altro proprietario	Persona fisica	Impresa	Cooperativa edilizia	Stato, Regione, Provincia, Comune, IACP	Ente previdenziale	Altro proprietario
	STANZE											
065	Cervere	2.540	24	-	-	30	551	24	-	-	-	25
066	Ceva	9.273	100	49	216	4	103	2.674	84	-	177	4
067	Cherasco	10.337	206	-	36	-	104	2.433	192	-	36	-
068	Chiusa di Pesio	6.025	20	-	4	-	42	1.553	15	-	4	-
069	Cigliè	365	-	-	17	-	-	51	-	-	17	-
070	Cisone	261	-	-	-	-	3	5	-	-	-	3
071	Clavesana	1.835	27	-	45	-	40	252	27	-	45	-
072	Corneliano d'Alba	2.888	59	13	14	-	12	569	43	4	14	-
073	Cortemilia	4.634	51	19	43	-	47	1.049	40	10	18	-
074	Cossano Belbo	2.211	33	-	2	-	22	329	23	-	2	-
075	Costigliole Saluzzo	4.670	37	-	112	-	45	1.425	22	-	112	-
076	Cravanzana	855	-	-	5	-	11	130	-	-	5	-
077	Crissole	411	14	-	-	-	28	14	-	-	-	6
078	Cuneo	79.418	1.145	1.587	4.429	135	979	25.758	999	673	4.249	130
079	Demonte	3.671	26	-	19	-	27	523	26	-	12	-
080	Diano d'Alba	4.589	77	-	3	-	29	719	60	-	3	-
081	Dogliani	8.325	215	3	88	-	73	1.925	215	-	88	-
082	Dronero	11.050	88	101	159	-	68	3.069	79	96	155	-
083	Elva	184	-	-	-	-	-	20	-	-	-	-
084	Entracque	1.375	22	-	5	-	22	192	22	-	5	-
085	Ervie	2.689	4	-	2	-	23	522	4	-	2	-
086	Farigliano	3.237	41	-	21	-	22	479	30	-	18	-
087	Faule	683	-	-	-	-	26	151	-	-	-	-
088	Feisoglio	918	-	-	-	-	8	73	-	-	-	8
089	Fossano	32.854	596	301	1.004	17	492	11.363	520	89	922	17
090	Frabosa Soprana	1.779	7	-	-	-	23	157	-	-	-	8
091	Frabosa Sottana	2.082	22	-	-	-	42	294	11	-	-	31
092	Frassino	722	-	-	2	-	-	67	-	-	2	-
093	Gaiola	647	-	-	2	-	8	54	-	-	2	-
094	Gambasca	577	-	-	-	-	3	82	-	-	-	3
095	Gareggio	7.315	102	34	166	-	111	1.383	98	-	152	-
096	Genola	3.067	31	-	37	-	41	944	27	-	33	-
097	Gorzegno	856	-	-	-	-	32	75	-	-	-	32
098	Gottasecca	430	-	-	-	-	2	31	-	-	-	2
099	Govone	3.719	20	-	3	-	42	372	20	-	3	-
100	Grinzane Cavour	2.575	30	-	11	-	18	861	18	-	11	-
101	Guarene	4.154	39	-	6	-	43	798	35	-	6	-
102	Igliano	170	-	-	-	-	-	22	-	-	-	-
103	Isasca	160	-	-	-	-	-	17	-	-	-	-
104	Lagnasco	1.830	51	-	25	26	129	274	51	-	21	26
105	La Morra	4.186	47	-	53	-	54	728	33	-	53	-
106	Lequio Berria	1.019	4	-	-	-	6	126	-	-	-	6
107	Lequio Tanaro	1.294	12	-	25	-	7	214	12	-	23	-
108	Lesegno	1.402	-	-	89	-	21	211	-	-	89	-
109	Levice	751	-	-	-	-	-	29	-	-	-	-
110	Limone Piemonte	2.185	54	2	32	7	81	494	54	2	32	7
111	Lisio	625	-	-	-	-	1	57	-	-	-	1
112	Macra	158	-	-	-	-	6	-	-	-	-	-
113	Magliano Alfieri	2.601	33	-	17	-	39	304	28	-	17	-
114	Magliano Alpi	3.338	60	-	9	-	22	534	57	-	9	-
115	Mango	2.477	19	5	-	-	12	489	15	-	-	10
116	Manta	4.727	53	29	93	-	57	1.310	53	-	83	-
117	Marene	3.701	73	-	53	-	33	939	47	-	53	-
118	Margarita	2.111	-	-	13	-	27	453	-	-	13	-
119	Marmora	186	-	-	-	-	5	13	-	-	-	5
120	Marsaglia	618	3	-	-	-	4	60	-	-	-	4
121	Martiniana Po	1.128	33	-	4	-	9	194	2	-	4	-
122	Melle	773	-	-	2	-	5	111	-	-	2	-
123	Moiola	579	-	-	-	-	7	52	-	-	-	4
124	Mombarcaro	796	-	-	3	-	8	71	-	-	3	-
125	Mombasiglio	1.107	-	-	-	-	11	94	-	-	-	11
126	Monastero di Vasco	2.031	-	-	-	-	11	180	-	-	-	11
127	Monasterolo Casotto	307	-	-	-	-	-	30	-	-	-	-
128	Monasterolo di Savigliano	1.664	-	-	36	-	25	409	-	-	36	-
129	Monchiero	923	-	-	8	-	-	143	-	-	8	-



Tavola 5.23 segue - Abitazioni occupate e stanze per titolo di godimento, figura giuridica del proprietario e Comune

COMUNI	ABITAZIONI OCCUPATE						DI CUI IN AFFITTO O AD ALTRO TITOLO					
	Persona fisica	Impresa	Cooperativa edilizia	Stato, Regione, Provincia, Comune, IACP	Ente previdenziale	Altro proprietario	Persona fisica	Impresa	Cooperativa edilizia	Stato, Regione, Provincia, Comune, IACP	Ente previdenziale	Altro proprietario
	STANZE											
130 Mondovi	35.374	458	199	887	4	461	12.175	422	126	821	4	398
131 Monesiglio	1.795	7	-	12	-	14	299	-	-	12	-	14
132 Monforte d'Alba	3.540	32	-	12	7	33	578	27	-	12	7	18
133 Montà	6.371	49	-	-	-	33	1.405	29	-	-	-	27
134 Montaldo di Mondovi	1.326	-	-	2	-	14	92	-	-	2	-	14
135 Montaldo Roero	1.669	-	-	3	-	17	150	-	-	-	-	17
136 Montanera	992	4	-	3	-	18	169	4	-	3	-	18
137 Montelupo Albese	801	-	-	-	-	7	106	-	-	-	-	7
138 Montemale di Cuneo	370	-	-	-	-	3	25	-	-	-	-	3
139 Monterosso Grana	1.083	-	-	-	-	11	133	-	-	-	-	11
140 Monteu Roero	2.688	-	-	11	-	26	206	-	-	11	-	26
141 Montezemolo	540	-	-	10	-	10	79	-	-	10	-	10
142 Monticello d'Alba	3.150	29	-	4	-	18	680	22	-	4	-	18
143 Moretta	6.118	95	30	33	3	51	1.538	73	-	33	3	48
144 Morozzo	2.792	22	-	14	-	48	496	22	-	14	-	41
145 Murazzano	1.915	-	-	4	-	6	338	-	-	4	-	6
146 Murello	1.502	9	-	14	-	3	293	2	-	14	-	3
147 Narzole	5.231	40	-	39	-	15	1.294	40	-	39	-	5
148 Neive	4.798	111	-	14	-	107	1.101	96	-	14	-	52
149 Neviglie	667	-	-	-	-	8	59	-	-	-	-	2
150 Niella Belbo	849	2	-	10	-	16	114	2	-	10	-	16
151 Niella Tanaro	1.837	13	-	2	-	9	328	4	-	2	-	9
152 Novello	1.479	13	10	20	-	37	222	13	-	20	-	32
153 Nucetto	808	-	-	-	-	13	120	-	-	-	-	13
154 Oncino	237	-	-	-	-	-	8	-	-	-	-	-
155 Ormea	4.472	12	-	15	-	8	425	12	-	15	-	-
156 Ostana	166	-	-	-	-	3	9	-	-	-	-	3
157 Paesana	4.860	6	-	20	6	23	817	6	-	20	-	23
158 Pagno	876	-	-	3	-	16	88	-	-	3	-	16
159 Pamparato	1.105	5	-	-	-	9	189	5	-	-	-	3
160 Paroldo	496	-	-	-	-	2	47	-	-	-	-	2
161 Perletto	670	-	-	-	-	11	120	-	-	-	-	11
162 Perlo	305	-	-	-	-	-	10	-	-	-	-	-
163 Peveragno	8.018	20	-	33	-	56	1.550	20	-	33	-	45
164 Pezzolo Valle Uzzone	815	6	-	-	-	-	34	6	-	-	-	-
165 Pianfei	2.787	38	-	18	-	21	524	38	-	18	-	21
166 Piasco	4.133	45	-	-	-	95	919	34	-	-	-	95
167 Pietraporzio	294	-	-	-	-	-	9	-	-	-	-	-
168 Piobesi d'Alba	1.505	46	-	-	-	29	341	32	-	-	-	29
169 Piozzo	1.776	12	-	-	-	21	225	12	-	-	-	21
170 Pocapaglia	3.743	17	-	10	-	9	452	7	-	5	-	-
171 Polonghera	1.956	50	-	10	-	29	496	45	-	10	-	29
172 Pontechianale	333	5	-	-	-	3	31	5	-	-	-	3
173 Pradleves	568	-	-	-	-	5	77	-	-	-	-	5
174 Prazzo	515	-	-	4	-	9	24	-	-	4	-	9
175 Priero	905	2	-	14	-	4	125	2	-	14	-	4
176 Priocca	2.992	24	-	-	-	21	410	13	-	-	-	12
177 Priola	1.445	-	-	14	-	16	137	-	-	14	-	16
178 Prunetto	1.050	-	-	-	-	-	86	-	-	-	-	-
179 Racconigi	14.183	162	92	464	-	168	4.544	134	34	430	-	135
180 Revello	5.852	34	4	81	1	222	1.425	22	4	59	1	205
181 Riffreddo	1.376	9	-	7	-	12	300	4	-	7	-	12
182 Rittana	281	-	-	-	-	10	20	-	-	-	-	10
183 Roaschia	357	-	-	21	-	6	16	-	-	21	-	6
184 Roascio	218	-	-	-	-	8	21	-	-	-	-	8
185 Robilante	3.294	148	-	7	-	30	958	146	-	7	-	23
186 Roburent	1.074	7	-	5	7	16	78	7	-	5	7	10
187 Roccabruna	2.086	5	-	8	-	24	271	5	-	8	-	24
188 Rocca Cigliè	374	-	-	-	-	10	48	-	-	-	-	4
189 Rocca de' Baldi	2.628	9	-	-	-	26	389	9	-	-	-	26
190 Roccaforte Mondovì	3.406	5	-	2	-	41	741	-	-	-	-	38
191 Roccasparvera	927	-	-	-	-	13	169	-	-	-	-	4
192 Roccavione	4.240	38	11	48	-	13	1.241	34	3	48	-	6
193 Rocchetta Belbo	357	-	-	-	-	-	43	-	-	-	-	-
194 Roddi	1.835	18	-	13	-	14	267	9	-	13	-	8

Tavola 5.23 segue - Abitazioni occupate e stanze per titolo di godimento, figura giuridica del proprietario e Comune

COMUNI	ABITAZIONI OCCUPATE						DI CUI IN AFFITTO O AD ALTRO TITOLO						
	Persona fisica	Impresa	Cooperativa edilizia	Stato, Regione, Provincia, Comune, IACP	Ente previdenziale	Altro proprietario	Persona fisica	Impresa	Cooperativa edilizia	Stato, Regione, Provincia, Comune, IACP	Ente previdenziale	Altro proprietario	
STANZE													
195	Roddino	711	-	-	-	-	6	55	-	-	-	6	
196	Rodello	1.375	29	-	-	-	18	250	23	-	-	10	
197	Rossana	1.476	24	-	10	-	-	297	24	-	10	-	
198	Ruffia	427	-	-	-	-	21	107	-	-	-	21	
199	Sale delle Langhe	1.129	13	-	6	-	9	185	13	-	6	9	
200	Sale San Giovanni	423	-	-	-	-	27	61	-	-	-	27	
201	Saliceto	2.962	8	-	31	-	16	513	8	-	31	16	
202	Salmour	1.014	6	-	7	-	16	165	6	-	7	16	
203	Saluzzo	23.987	178	379	988	31	337	7.527	170	248	909	31	281
204	Sambuco	174	-	-	3	-	-	6	-	-	3	-	
205	Sampeyre	2.182	25	-	21	4	22	179	25	-	21	4	13
206	San Benedetto Belbo	465	5	-	-	-	-	13	5	-	-	-	
207	San Damiano Macra	1.011	-	28	27	-	25	106	-	11	20	-	25
208	Sanfrè	3.245	31	-	16	-	28	750	7	-	16	-	28
209	Sanfront	3.960	9	-	5	-	66	632	9	-	5	-	61
210	San Michele Mondovì	3.610	23	-	98	-	43	1.031	17	-	98	-	39
211	Sant'Albano Stura	3.236	20	-	5	-	59	649	20	-	5	-	55
212	Santa Vittoria d'Alba	3.918	107	-	4	-	25	1.126	94	-	4	-	17
213	Santo Stefano Belbo	7.054	86	-	69	-	33	1.779	76	-	69	-	22
214	Santo Stefano Roero	2.006	-	-	3	-	19	159	-	-	-	-	19
215	Savigliano	26.921	272	674	1.135	17	356	9.064	224	568	1.066	17	345
216	Scagnello	393	-	-	-	-	-	50	-	-	-	-	
217	Scamafigi	2.535	27	-	38	20	169	689	27	-	13	20	160
218	Serralunga d'Alba	714	134	-	15	-	20	90	108	-	11	-	18
219	Serravalle Langhe	639	-	-	-	-	4	88	-	-	-	-	4
220	Sinio	841	-	-	-	-	9	83	-	-	-	-	9
221	Somano	834	-	-	-	-	10	79	-	-	-	-	10
222	Sommariva del Bosco	8.868	95	8	135	-	40	2.627	62	8	130	-	36
223	Sommariva Perno	3.832	65	-	11	-	30	716	42	-	11	-	30
224	Stroppio	267	-	-	3	-	9	19	-	-	3	-	9
225	Tarantasca	2.703	37	-	9	-	19	560	27	-	9	-	7
226	Torre Bormida	476	-	-	-	-	-	25	-	-	-	-	
227	Torre Mondovì	1.266	10	-	-	-	-	120	8	-	-	-	
228	Torre San Giorgio	1.024	66	-	9	-	-	242	26	-	9	-	
229	Torresina	168	-	-	-	-	8	-	-	-	-	-	8
230	Treiso	1.201	21	3	-	-	5	173	21	3	-	-	5
231	Trezzo Tinella	650	3	-	-	-	28	55	3	-	-	-	28
232	Trinità	2.976	25	-	27	-	40	545	25	-	27	-	22
233	Valdieri	1.661	7	-	21	-	20	271	7	-	21	-	12
234	Valgrana	1.274	-	-	2	-	4	169	-	-	2	-	4
235	Valloriate	335	-	-	-	-	-	20	-	-	-	-	
236	Valmala	145	-	-	-	-	-	3	-	-	-	-	
237	Venasca	2.214	44	-	86	-	-	499	39	-	86	-	-
238	Verduno	753	14	-	2	-	10	56	14	-	2	-	10
239	Vernante	1.950	18	-	13	-	18	381	18	-	13	-	15
240	Verzuolo	9.341	118	68	153	-	101	2.442	110	40	151	-	97
241	Veza d'Alba	3.339	22	-	5	-	7	409	19	-	5	-	2
242	Vicoforte	5.113	6	-	-	-	120	1.077	6	-	-	-	111
243	Vignolo	2.898	40	-	3	-	39	464	32	-	3	-	18
244	Villafalletto	4.699	30	-	18	-	36	798	16	-	10	-	14
245	Villanova Mondovì	7.754	80	-	19	-	27	1.890	53	-	19	-	24
246	Villanova Solaro	1.216	3	-	6	-	26	177	3	-	6	-	22
247	Villar San Costanzo	1.877	-	-	-	-	-	192	-	-	-	-	
248	Vinadio	1.293	11	-	31	-	30	231	11	-	31	-	23
249	Viola	909	5	-	-	-	3	103	3	-	-	-	3
250	Vottignasco	869	15	4	21	-	10	135	15	4	21	-	10
<b>TOTALE</b>		<b>860.426</b>	<b>9.766</b>	<b>4.127</b>	<b>15.837</b>	<b>340</b>	<b>9.607</b>	<b>216.195</b>	<b>8.089</b>	<b>2.223</b>	<b>14.854</b>	<b>319</b>	<b>8.089</b>

Tavola 5.24 - Abitazioni non occupate e stanze; altri tipi di alloggio per numero di famiglie, componenti e Comune

COMUNI	ABITAZIONI NON OCCUPATE								
	NUMERO			ALTRI TIPI DI ALLOGGIO					
	DI CUI CON PERSONE TEMPORANEAMENTE PRESENTI			Stanze	Abitazioni con angolo di cottura	OCCUPANTI			
	Totale	Numero	Persone			Totale	Famiglie	Componenti	
001	Acceglio	572	3	6	1.703	63	-	-	-
002	Aisone	226	1	2	655	12	-	-	-
003	Alba	934	64	114	3.738	154	32	32	96
004	Albaretto della Torre	56	-	-	218	-	-	-	-
005	Alto	83	-	-	287	-	-	-	-
006	Argentera	701	-	-	1.750	485	-	-	-
007	Arguello	23	1	1	99	-	-	-	-
008	Bagnasco	171	9	13	671	23	-	-	-
009	Bagnolo Piemonte	2.071	4	6	5.914	639	-	-	-
010	Baldissero d'Alba	130	1	3	568	11	-	-	-
011	Barbaresco	81	1	1	354	-	-	-	-
012	Barge	1.018	13	27	3.490	36	-	-	-
013	Barolo	94	3	3	132	-	-	-	-
014	Bastia Mondovì	227	-	-	931	7	-	-	-
015	Battifollo	79	15	18	351	1	-	-	-
016	Beinette	124	11	22	457	8	-	-	-
017	Bellino	255	1	1	744	-	-	-	-
018	Belvedere Langhe	94	-	-	395	8	-	-	-
019	Bene Vagienna	301	12	30	1.185	11	-	-	-
020	Benevello	75	-	-	373	-	-	-	-
021	Bergolo	25	-	-	105	5	-	-	-
022	Bersezio	176	-	-	734	2	-	-	-
023	Bonvicino	88	-	-	416	-	-	-	-
024	Borgomale	65	1	2	272	10	-	-	-
025	Borgo San Dalmazzo	709	21	31	1.802	45	-	-	-
026	Bosia	72	-	-	323	7	-	-	-
027	Bossolasco	439	20	28	1.854	40	-	-	-
028	Boves	1.096	32	59	3.618	195	-	-	-
029	Bra	991	14	17	3.209	71	-	-	-
030	Briaglia	81	-	-	361	1	-	-	-
031	Briga Alta	266	-	-	773	44	-	-	-
032	Brondeletto	128	-	-	337	17	-	-	-
033	Brossasco	408	3	7	1.381	11	-	-	-
034	Busca	361	3	8	1.412	31	-	-	-
035	Camerana	197	1	1	916	7	-	-	-
036	Carno	38	1	2	143	4	-	-	-
037	Canale	264	7	13	1.057	21	-	-	-
038	Canosio	155	-	-	416	-	-	-	-
039	Caprauna	89	-	-	299	24	-	-	-
040	Caraglio	548	22	35	2.189	53	1	1	4
041	Caramagna Piemonte	114	-	-	492	6	-	-	-
042	Cardè	27	1	1	114	1	-	-	-
043	Carrù	458	-	-	1.883	17	-	-	-
044	Cartignano	144	5	7	490	14	-	-	-
045	Casalgrasso	46	-	-	201	1	-	-	-
046	Castagnito	139	16	34	503	31	-	-	-
047	Casteldelfino	670	5	8	1.935	201	-	-	-
048	Castellar	40	-	-	169	4	-	-	-
049	Castelletto Stura	102	-	-	403	10	-	-	-
050	Castelletto Uzzone	134	1	2	587	2	-	-	-
051	Castellinaldo	77	-	-	367	1	-	-	-
052	Castellino Tanaro	137	2	3	537	4	-	-	-
053	Castelmagno	192	6	6	520	6	-	-	-
054	Castelnuovo di Ceva	44	3	7	182	-	-	-	-
055	Castiglione Falletto	66	-	-	306	1	2	2	2
056	Castiglione Tinella	192	-	-	824	25	-	-	-
057	Castino	190	-	-	717	35	-	-	-
058	Cavallerleone	49	2	6	238	-	-	-	-
059	Cavallermaggiore	65	4	12	272	7	-	-	-
060	Celle di Macra	224	1	2	596	28	-	-	-
061	Centallo	368	11	18	1.434	40	-	-	-
062	Ceresole Alba	101	2	6	507	7	-	-	-
063	Cerreto Langhe	137	-	-	486	6	-	-	-
064	Cervasca	272	6	10	915	24	-	-	-
065	Cervere	199	-	-	691	22	-	-	-

**Tavola 5.24 segue - Abitazioni non occupate e stanze; altri tipi di alloggio per numero di famiglie, componenti e Comune**

COMUNI	ABITAZIONI NON OCCUPATE								
	NUMERO						ALTRI TIPI DI ALLOGGIO		
	DI CUI CON PERSONE TEMPORANEAMENTE PRESENTI			Stanze	Abitazioni con angolo di cottura	OCCUPANTI			
	Totale	Numero	Persone			Totale	Famiglie	Componenti	
066	Ceva	1.033	64	114	3.836	222	-	-	-
067	Cherasco	537	22	43	2.132	44	-	-	-
068	Chiusa di Pesio	650	6	6	2.584	12	-	-	-
069	Cigliè	76	1	2	284	-	-	-	-
070	Cissone	35	-	-	120	8	-	-	-
071	Clavesana	146	-	-	892	4	-	-	-
072	Cornelliano d'Alba	202	2	4	623	18	-	-	-
073	Cortemilia	373	4	4	1.554	45	-	-	-
074	Cossano Belbo	224	2	3	1.032	24	-	-	-
075	Costigliole Saluzzo	216	9	23	816	33	-	-	-
076	Cravanzana	144	-	-	563	12	-	-	-
077	Crissolo	1.020	2	2	2.690	256	-	-	-
078	Cuneo	2.382	242	420	8.210	482	1	1	1
079	Demonte	989	40	62	3.365	65	-	-	-
080	Diano d'Alba	236	16	29	897	11	-	-	-
081	Dogliani	634	8	18	2.834	50	-	-	-
082	Dronero	983	58	125	3.399	52	-	-	-
083	Elva	180	1	2	531	-	-	-	-
084	Entracque	1.912	1	2	4.940	1.027	-	-	-
085	Ervie	245	3	7	817	27	-	-	-
086	Farigliano	135	-	-	622	6	-	-	-
087	Faule	16	3	12	69	4	1	1	1
088	Feisoglio	85	-	-	394	5	-	-	-
089	Fossano	712	63	111	2.658	106	-	-	-
090	Frabosa Soprana	1.592	2	3	4.561	611	-	-	-
091	Frabosa Sottana	6.215	-	-	16.102	3.645	-	-	-
092	Frassinò	714	12	18	2.010	67	-	-	-
093	Gaiola	151	-	-	482	1	-	-	-
094	Gambasca	107	1	1	391	11	-	-	-
095	Garessio	1.477	10	19	4.632	327	-	-	-
096	Genola	96	3	6	400	24	-	-	-
097	Gorzegno	184	-	-	742	7	-	-	-
098	Gottasecca	68	-	-	288	-	-	-	-
099	Govone	311	5	7	1.389	59	-	-	-
100	Grinzane Cavour	11	1	4	47	-	-	-	-
101	Guarene	182	1	2	917	11	-	-	-
102	Igliano	45	-	-	155	-	-	-	-
103	Isasca	55	-	-	148	1	-	-	-
104	Lagnasco	63	-	-	345	3	-	-	-
105	La Morra	376	10	17	1.615	13	-	-	-
106	Lequio Berria	98	-	-	380	19	-	-	-
107	Lequio Tanaro	150	-	-	577	12	-	-	-
108	Lesegno	155	-	-	636	6	-	-	-
109	Levice	57	-	-	258	7	-	-	-
110	Limone Piemonte	6.174	6	10	15.763	3.458	-	-	-
111	Lisio	82	-	-	310	3	-	-	-
112	Macra	62	-	-	230	1	-	-	-
113	Magliano Alfieri	160	6	11	761	12	-	-	-
114	Magliano Alpi	265	5	13	1.003	12	-	-	-
115	Mango	325	2	2	1.275	27	-	-	-
116	Manta	142	6	13	548	23	-	-	-
117	Marene	123	8	14	494	24	-	-	-
118	Margarita	155	-	-	654	2	-	-	-
119	Mammora	192	2	3	492	19	-	-	-
120	Marsaglia	49	-	-	193	8	-	-	-
121	Martiniana Po	201	7	15	650	4	-	-	-
122	Melle	468	-	-	1.473	15	-	-	-
123	Moiola	186	-	-	639	-	-	-	-
124	Mombarcaro	140	2	4	644	12	-	-	-
125	Mombasiglio	139	-	-	580	-	-	-	-
126	Monastero di Vasco	308	8	13	1.103	22	-	-	-
127	Monasterolo Casotto	118	5	8	442	16	-	-	-
128	Monasterolo di Savigliano	30	3	10	139	2	1	1	2
129	Monchiero	37	-	-	151	3	-	-	-
130	Mondovì	1.419	94	177	5.629	113	-	-	-

Tavola 5.24 segue - Abitazioni non occupate e stanze; altri tipi di alloggio per numero di famiglie, componenti e Comune

COMUNI	ABITAZIONI NON OCCUPATE								
	NUMERO			ALTRI TIPI DI ALLOGGIO					
	DI CUI CON PERSONE TEMPO- RANEAMENTE PRESENTI			Stanze	Abitazioni con angolo di cot- tura	OCCUPANTI			
	Totale	Numero	Persone			Totale	Famiglie	Componenti	
131	Monesiglio	141	6	15	646	6	-	-	-
132	Monforte d'Alba	349	22	42	1.516	23	-	-	-
133	Montà	417	-	-	1.632	47	-	-	-
134	Montaldo di Mondovì	1.863	2	4	5.408	539	-	-	-
135	Montaldo Roero	174	2	5	739	15	-	-	-
136	Montanera	54	2	4	198	9	-	-	-
137	Montelupo Albese	105	1	1	412	10	-	-	-
138	Montemarle di Cuneo	163	2	4	460	9	-	-	-
139	Monterosso Grana	577	2	2	1.565	109	4	4	8
140	Monteu Roero	257	26	47	1.124	14	-	-	-
141	Montezemolo	27	27	63	110	-	-	-	-
142	Monticello d'Alba	88	9	21	282	-	-	-	-
143	Moretta	122	-	-	490	24	-	-	-
144	Morozzo	190	9	22	682	4	-	-	-
145	Murazzano	447	32	40	1.744	72	-	-	-
146	Murello	38	-	-	144	2	-	-	-
147	Narzole	195	2	4	737	9	-	-	-
148	Neive	366	13	28	1.654	19	-	-	-
149	Neviglie	48	1	1	214	1	-	-	-
150	Niella Belbo	137	3	5	553	7	-	-	-
151	Niella Tanaro	364	-	-	1.374	46	-	-	-
152	Novello	242	6	12	979	37	-	-	-
153	Nucetto	166	10	15	581	16	-	-	-
154	Oncino	188	-	-	558	4	-	-	-
155	Ormea	1.409	21	32	4.531	342	-	-	-
156	Ostana	392	-	-	720	134	-	-	-
157	Paesana	1.705	6	15	4.656	532	-	-	-
158	Pagno	135	-	-	426	2	-	-	-
159	Pamparato	1.234	4	9	3.575	83	-	-	-
160	Paroldo	80	39	39	330	1	-	-	-
161	Perletto	77	1	1	377	4	-	-	-
162	Perlo	70	3	5	274	-	-	-	-
163	Peeveragno	841	8	17	3.199	75	-	-	-
164	Pezzolo Valle Uzzone	208	11	18	820	7	-	-	-
165	Pianfei	365	-	-	1.222	20	-	-	-
166	Piasco	266	1	4	1.003	19	-	-	-
167	Pietraporzio	173	1	1	551	1	-	-	-
168	Piobesi d'Alba	66	7	16	276	1	-	-	-
169	Piozzo	252	9	21	995	26	-	-	-
170	Pocapaglia	132	-	-	536	10	-	-	-
171	Polonghera	36	-	-	197	3	-	-	-
172	Pontechianale	945	6	12	2.487	424	-	-	-
173	Pradleves	429	8	18	1.233	58	-	-	-
174	Prazzo	470	11	13	1.401	-	-	-	-
175	Priero	170	6	9	739	9	-	-	-
176	Priocca	217	-	-	939	6	-	-	-
177	Priola	173	4	5	629	68	-	-	-
178	Prunetto	127	-	-	526	2	-	-	-
179	Racconigi	316	20	53	1.249	30	-	-	-
180	Revello	163	7	13	666	7	-	-	-
181	Rifreddo	117	-	-	410	5	-	-	-
182	Rittana	175	1	2	484	4	1	1	1
183	Roaschia	315	9	17	920	-	-	-	-
184	Roascio	32	-	-	137	-	-	-	-
185	Robilante	622	17	25	1.635	165	-	-	-
186	Roburent	2.658	2	9	6.384	1.581	4	4	8
187	Roccabruna	715	-	-	2.144	38	-	-	-
188	Rocca Cigliè	77	6	13	287	9	-	-	-
189	Rocca de' Baldi	216	2	3	880	14	-	-	-
190	Roccaforte Mondovì	1.283	-	-	3.552	503	-	-	-
191	Roccasparvera	149	-	-	465	3	-	-	-
192	Roccavione	623	10	26	1.816	159	-	-	-
193	Rocchetta Belbo	28	-	-	122	1	-	-	-
194	Roddi	108	-	-	499	12	-	-	-
195	Roddino	136	-	-	517	20	-	-	-

**Tavola 5.24 segue - Abitazioni non occupate e stanze; altri tipi di alloggio per numero di famiglie, componenti e Comune**

COMUNI	ABITAZIONI NON OCCUPATE								
	NUMERO					ALTRI TIPI DI ALLOGGIO			
	DI CUI CON PERSONE TEMPORANEAMENTE PRESENTI			Stanze	Abitazioni con angolo di cottura	OCCUPANTI			
	Totale	Numero	Persone			Totale	Famiglie	Componenti	
196	Rodello	109	-	-	529	4	-	-	-
197	Rossana	264	2	4	818	22	1	1	1
198	Ruffia	18	5	10	91	-	-	-	-
199	Sale delle Langhe	169	2	4	695	9	-	-	-
200	Sale San Giovanni	85	1	1	136	-	-	-	-
201	Saliceto	264	12	22	1.154	17	-	-	-
202	Salmour	34	1	2	179	3	-	-	-
203	Saluzzo	693	63	140	2.730	116	2	2	7
204	Sambuco	176	-	-	522	2	-	-	-
205	Sampeyre	3.216	9	16	8.761	1.163	-	-	-
206	San Benedetto Belbo	75	1	2	318	3	-	-	-
207	San Damiano Macra	586	2	4	1.775	13	-	-	-
208	Sanfrè	136	2	7	397	13	-	-	-
209	Sanfront	438	16	35	1.207	44	-	-	-
210	San Michele Mondovì	403	25	53	1.481	23	-	-	-
211	Sant'Albano Stura	77	1	3	336	2	-	-	-
212	Santa Vittoria d'Alba	110	7	10	465	7	1	1	1
213	Santo Stefano Belbo	339	13	25	1.478	36	-	-	-
214	Santo Stefano Roero	254	19	39	1.013	18	-	-	-
215	Savigliano	526	46	71	1.989	104	-	-	-
216	Scagnello	81	1	1	288	19	-	-	-
217	Scarnafigi	70	18	54	295	5	-	-	-
218	Serralunga d'Alba	143	2	2	597	18	-	-	-
219	Serravalle Langhe	111	-	-	438	16	-	-	-
220	Sinio	72	-	-	251	11	-	-	-
221	Somano	138	-	-	577	4	-	-	-
222	Sommariva del Bosco	278	5	14	1.210	38	-	-	-
223	Sommariva Perno	209	9	17	809	28	-	-	-
224	Stroppa	154	-	-	495	13	-	-	-
225	Tarantasca	39	10	24	155	1	-	-	-
226	Torre Bormida	54	-	-	188	1	-	-	-
227	Torre Mondovì	217	3	5	865	2	-	-	-
228	Torre San Giorgio	2	1	4	8	-	-	-	-
229	Torresina	38	-	-	96	-	-	-	-
230	Treiso	88	1	1	342	7	-	-	-
231	Trezzo Tinella	67	1	1	258	2	-	-	-
232	Trinità	113	4	6	440	8	-	-	-
233	Valdieri	1.151	8	16	3.349	234	-	-	-
234	Valgrana	182	2	7	608	5	-	-	-
235	Valloriate	78	-	-	238	1	-	-	-
236	Valmala	251	-	-	714	3	-	-	-
237	Venasca	436	-	-	1.272	53	-	-	-
238	Verduno	60	1	1	250	17	-	-	-
239	Vernante	1.188	11	19	2.767	555	-	-	-
240	Verzuolo	300	11	21	1.176	18	-	-	-
241	Veza d'Alba	205	3	9	846	14	1	1	1
242	Vicoforte	272	2	2	1.273	23	-	-	-
243	Vignolo	210	3	6	786	9	-	-	-
244	Villafalletto	74	3	3	287	2	15	15	43
245	Villanova Mondovì	774	1	1	3.189	47	-	-	-
246	Villanova Solaro	-	-	-	-	-	-	-	-
247	Villar San Costanzo	238	1	2	768	2	-	-	-
248	Vinadio	887	3	4	2.774	41	-	-	-
249	Viola	1.900	1	1	3.949	1.495	-	-	-
250	Vottignasco	33	-	-	121	6	-	-	-
<b>TOTALE</b>		<b>96.253</b>	<b>1.804</b>	<b>3.331</b>	<b>311.475</b>	<b>23.349</b>	<b>67</b>	<b>67</b>	<b>176</b>

**Tavola 5.25 - Abitazioni non occupate e stanze per motivo della non occupazione, disponibilità e Comune**

COMUNI	MOTIVO DELLA NON OCCUPAZIONE				Totale	DISPONIBILI				
	Utilizzata per vacanza	Utilizzata per lavoro e/o studio	Utilizzata per altri motivi	Non utilizzata		Solo per la vendita	Solo per l'affitto	Sia per la vendita, sia per l'affitto	Nè per la vendita, nè per l'affitto	
<b>ABITAZIONI</b>										
001	Acceglio	530	6	4	32	572	3	182	13	374
002	Aisone	183	9	7	27	226	2	61	29	134
003	Alba	162	157	116	499	934	20	80	28	806
004	Albaretto della Torre	18	6	-	32	56	2	4	7	43
005	Alto	67	5	11	-	83	1	17	3	62
006	Argentera	642	6	7	46	701	36	16	75	574
007	Arguello	19	-	-	4	23	-	-	-	23
008	Bagnasco	92	10	4	65	171	8	32	4	127
009	Bagnolo Piemonte	1.635	98	24	314	2.071	156	42	587	1.286
010	Baldissero d'Alba	85	16	7	22	130	10	4	3	113
011	Barbaresco	28	21	4	28	81	-	2	1	78
012	Barge	549	81	56	332	1.018	42	71	33	872
013	Barolo	35	7	5	47	94	20	10	4	60
014	Bastia Mondovì	73	86	3	65	227	3	30	55	139
015	Battifollo	74	2	-	3	79	3	2	1	73
016	Beinette	9	13	13	89	124	15	19	4	86
017	Bellino	178	33	5	39	255	9	30	4	212
018	Belvedere Langhe	41	8	3	42	94	-	14	7	73
019	Bene Vagienna	122	11	33	135	301	11	23	12	255
020	Benevello	59	3	1	12	75	1	3	10	61
021	Bergolo	16	4	-	5	25	1	1	-	23
022	Berzezzo	123	11	4	38	176	8	14	10	144
023	Bonvicino	48	32	1	7	88	9	3	28	48
024	Borgomale	42	3	6	14	65	5	-	-	60
025	Borgo San Dalmazzo	258	71	48	332	709	53	55	31	570
026	Bosia	55	4	1	12	72	5	14	2	51
027	Bossolasco	263	9	2	165	439	22	43	29	345
028	Boves	440	195	43	418	1.096	52	64	26	954
029	Bra	304	95	137	455	991	56	107	49	779
030	Briaglia	47	5	3	26	81	4	7	5	65
031	Briga Alta	218	7	33	8	266	6	34	8	218
032	Brondello	90	5	1	32	128	4	4	24	96
033	Brossasco	241	16	22	129	408	5	29	25	349
034	Busca	124	65	10	162	361	33	27	13	288
035	Camerana	112	4	2	79	197	10	8	2	177
036	Camo	23	9	1	5	38	-	1	-	37
037	Canale	77	15	16	156	264	4	20	16	224
038	Canosio	118	11	-	26	155	3	25	1	126
039	Caprauna	54	1	6	28	89	1	18	-	70
040	Caraglio	163	120	80	185	548	29	60	21	438
041	Caramagna Piemonte	19	15	13	67	114	12	12	2	88
042	Cardè	13	-	1	13	27	2	5	-	20
043	Carrù	145	59	17	237	458	14	58	42	344
044	Cartignano	105	6	5	28	144	5	8	1	130
045	Casalgrasso	7	2	3	34	46	11	5	3	27
046	Castagnito	55	32	13	39	139	5	7	2	125
047	Casteldelfino	579	8	10	73	670	40	94	19	517
048	Castellar	9	24	3	4	40	-	1	1	38
049	Castelletto Stura	26	14	3	59	102	11	3	2	86
050	Castelletto Uzzone	88	1	7	38	134	1	24	4	105
051	Castellinaldo	64	3	2	8	77	2	-	-	75
052	Castellino Tanaro	92	5	1	39	137	18	6	4	109
053	Castelmagno	156	4	4	28	192	1	12	5	174
054	Castelnuovo di Ceva	35	-	2	7	44	-	3	2	39
055	Castiglione Falletto	26	2	2	36	66	-	1	-	65
056	Castiglione Tinella	66	21	27	78	192	2	4	21	165
057	Castino	122	12	1	55	190	12	8	3	167
058	Cavallerleone	5	7	1	36	49	2	-	4	43
059	Cavallermaggiore	7	8	3	47	65	3	8	4	50
060	Celle di Macra	181	6	2	35	224	3	12	5	204
061	Centallo	34	86	31	217	368	21	17	12	318
062	Ceresole Alba	42	5	3	51	101	12	7	4	78
063	Cerreto Langhe	72	14	9	42	137	-	6	33	98
064	Cervasca	63	30	35	144	272	15	15	7	235

Tavola 5.25 segue - Abitazioni non occupate e stanze per motivo della non occupazione, disponibilità e Comune

COMUNI	MOTIVO DELLA NON OCCUPAZIONE				Totale	DISPONIBILI				
	Utilizzata per vacanza	Utilizzata per lavoro e/o studio	Utilizzata per altri motivi	Non utilizzata		Solo per la vendita	Solo per l'affitto	Sia per la vendita, sia per l'affitto	Nè per la vendita, nè per l'affitto	
<b>ABITAZIONI</b>										
065	Cervere	63	4	8	124	199	16	29	6	148
066	Ceva	374	54	95	510	1.033	32	88	54	859
067	Cherasco	199	70	32	236	537	24	31	11	471
068	Chiusa di Pesio	536	27	9	78	650	17	86	57	490
069	Cigliè	44	26	-	6	76	-	10	2	64
070	Cissone	27	5	1	2	35	1	3	1	30
071	Clavesana	89	11	1	45	146	8	5	7	126
072	Corneliano d'Alba	85	4	6	107	202	3	5	21	173
073	Cortemilia	149	71	27	126	373	18	13	32	310
074	Cossano Belbo	108	41	15	60	224	2	10	9	203
075	Costigliole Saluzzo	65	23	16	112	216	15	18	3	180
076	Cravanzana	77	6	20	41	144	22	3	2	117
077	Crissolo	791	12	132	85	1.020	18	128	23	851
078	Cuneo	275	439	253	1.415	2.382	145	407	131	1.699
079	Demonte	684	25	35	245	989	31	117	11	830
080	Diano d'Alba	82	40	27	87	236	9	17	6	204
081	Dogliani	157	137	19	321	634	64	31	37	502
082	Dronero	597	84	52	250	983	32	133	25	793
083	Elva	80	21	8	71	180	3	8	9	160
084	Entracque	1.678	26	15	193	1.912	26	276	41	1.569
085	Ervie	108	64	9	64	245	6	16	4	219
086	Farigliano	64	17	4	50	135	7	13	3	112
087	Faule	7	3	-	6	16	-	-	2	14
088	Feisoglio	53	1	7	24	85	2	8	-	75
089	Fossano	110	124	131	347	712	44	104	33	531
090	Frabosa Soprana	1.347	72	19	154	1.592	14	420	57	1.101
091	Frabosa Sottana	5.822	23	30	340	6.215	79	389	1.105	4.642
092	Frassinò	566	20	7	121	714	16	99	61	538
093	Gaiola	89	7	3	52	151	6	8	3	134
094	Gambasca	68	6	10	23	107	9	6	-	92
095	Garessio	959	34	50	434	1.477	65	149	116	1.147
096	Genola	16	25	10	45	96	9	7	6	74
097	Gorzegno	94	17	6	67	184	12	4	8	160
098	Gottasecca	34	7	2	25	68	-	8	1	59
099	Govone	193	10	9	99	311	7	7	8	289
100	Grinzane Cavour	5	2	-	4	11	-	-	-	11
101	Guarene	102	24	6	50	182	3	8	1	170
102	Igliano	28	2	-	15	45	3	2	2	38
103	Isasca	32	23	-	-	55	-	3	2	50
104	Lagnasco	9	16	6	32	63	6	1	1	55
105	La Morra	183	17	28	148	376	15	42	20	299
106	Lequio Berria	72	14	-	12	98	-	4	1	93
107	Lequio Tanaro	68	29	6	47	150	2	13	11	124
108	Lesegno	107	6	2	40	155	3	11	4	137
109	Levice	56	-	-	1	57	-	-	-	57
110	Limone Piemonte	5.775	50	74	275	6.174	67	692	84	5.331
111	Lisio	42	2	3	35	82	-	20	1	61
112	Macra	60	-	-	2	62	8	1	1	52
113	Magliano Alfieri	108	9	7	36	160	4	6	4	146
114	Magliano Alpi	73	22	6	164	265	47	16	6	196
115	Mango	158	8	9	150	325	13	29	2	281
116	Manta	38	22	6	76	142	17	20	2	103
117	Marene	31	21	11	60	123	4	8	4	107
118	Margarita	25	25	6	99	155	6	22	16	111
119	Marmora	118	22	-	52	192	1	21	20	150
120	Marsaglia	39	3	4	3	49	-	2	-	47
121	Martiniana Po	140	5	7	49	201	8	4	25	164
122	Melle	286	93	33	56	468	12	41	4	411
123	Moiola	122	41	3	20	186	2	8	48	128
124	Mombarcaro	94	4	3	39	140	6	3	11	120
125	Mombasiglio	93	4	1	41	139	-	14	1	124
126	Monastero di Vasco	216	12	35	45	308	19	23	5	261
127	Monasterolo Casotto	104	1	-	13	118	11	25	6	76
128	Monasterolo di Savigliano	6	3	2	19	30	5	2	-	23
129	Monchiero	20	4	2	11	37	-	-	2	35



Tavola 5.25 segue - Abitazioni non occupate e stanze per motivo della non occupazione, disponibilità e Comune

COMUNI	MOTIVO DELLA NON OCCUPAZIONE				Totale	DISPONIBILI				
	Utilizzata per vacanza	Utilizzata per lavoro e/o studio	Utilizzata per altri motivi	Non utilizzata		Solo per la vendita	Solo per l'affitto	Sia per la vendita, sia per l'affitto	Nè per la vendita, nè per l'affitto	
ABITAZIONI										
130	Mondovi	270	153	117	879	1.419	79	88	61	1.191
131	Monesiglio	62	6	11	62	141	8	9	12	112
132	Monforte d'Alba	141	55	23	130	349	22	16	7	304
133	Montà	199	25	7	186	417	14	35	9	359
134	Montaldo di Mondovi	1.669	8	3	183	1.863	24	369	69	1.401
135	Montaldo Roero	113	2	15	44	174	8	10	5	151
136	Montanera	8	17	2	27	54	10	4	2	38
137	Montelupo Albese	69	10	1	25	105	1	4	1	99
138	Montemale di Cuneo	80	60	-	23	163	-	-	5	158
139	Monterosso Grana	459	10	17	91	577	19	53	48	457
140	Monteu Roero	187	9	3	58	257	9	5	4	239
141	Montezemolo	20	4	3	-	27	1	4	-	22
142	Monticello d'Alba	54	8	8	18	88	5	7	4	72
143	Moretta	21	5	3	93	122	13	20	6	83
144	Morozzo	41	36	38	75	190	12	13	10	155
145	Murazzano	260	5	3	179	447	19	45	23	360
146	Murello	13	5	2	18	38	7	-	-	31
147	Narzole	50	17	24	104	195	8	36	9	142
148	Neive	158	26	49	133	366	11	15	8	332
149	Naviglie	25	14	-	9	48	2	2	1	43
150	Niella Belbo	91	20	-	26	137	1	7	5	124
151	Niella Tanaro	272	12	19	61	364	8	17	3	336
152	Novello	127	11	16	88	242	21	9	2	210
153	Nucetto	94	4	3	65	166	2	23	2	139
154	Oncino	186	-	-	2	188	15	1	12	160
155	Ormea	831	120	30	428	1.409	15	202	54	1.138
156	Ostana	265	4	2	121	392	17	17	2	356
157	Paesana	1.338	103	23	241	1.705	80	222	16	1.387
158	Pagno	36	48	5	46	135	17	5	2	111
159	Pamparato	951	24	83	176	1.234	7	136	31	1.060
160	Paroldo	56	1	2	21	80	1	5	3	71
161	Perletto	56	10	3	8	77	1	1	-	75
162	Perlo	62	-	-	8	70	-	5	3	62
163	Peeveragno	418	67	36	320	841	32	67	48	694
164	Pezzolo Valle Uzzone	137	9	16	46	208	6	10	9	183
165	Pianfei	175	27	4	159	365	8	17	28	312
166	Piasco	112	30	30	94	266	16	15	4	231
167	Pietraporzio	146	13	1	13	173	3	17	-	153
168	Piobesi d'Alba	31	8	6	21	66	3	8	1	54
169	Piozzo	121	13	25	93	252	13	12	3	224
170	Pocapaglia	58	11	5	58	132	4	2	1	125
171	Polonghera	7	15	-	14	36	3	1	-	32
172	Pontechianale	861	12	6	66	945	15	111	17	802
173	Pradleves	243	28	113	45	429	23	133	9	264
174	Prazzo	346	14	19	91	470	10	67	59	334
175	Priero	87	10	18	55	170	6	26	3	135
176	Priocca	125	3	10	79	217	17	11	3	186
177	Priola	101	9	1	62	173	7	15	10	141
178	Prunetto	86	38	2	1	127	4	9	1	113
179	Racconigi	48	41	26	201	316	29	25	8	254
180	Revello	57	10	9	87	163	6	12	13	132
181	Rifreddo	71	20	7	19	117	2	16	5	94
182	Rittana	122	23	13	17	175	5	6	2	162
183	Roaschia	271	1	1	42	315	5	6	14	290
184	Roascio	30	2	-	-	32	1	-	-	31
185	Robilante	344	76	17	185	622	43	59	17	503
186	Roburent	2.436	13	9	200	2.658	49	540	54	2.015
187	Roccabruna	534	85	12	84	715	28	33	3	651
188	Rocca Cigliè	56	2	2	17	77	7	1	2	67
189	Rocca de' Baldi	54	30	7	125	216	16	12	5	183
190	Roccaforte Mondovi	1.170	12	9	92	1.283	23	144	43	1.073
191	Roccasparvera	98	6	1	44	149	15	7	2	125
192	Roccavione	302	61	54	206	623	35	61	17	510
193	Rocchetta Belbo	8	3	1	16	28	-	1	1	26
194	Roddi	43	4	6	55	108	9	4	-	95

**Tavola 5.25 segue - Abitazioni non occupate e stanze per motivo della non occupazione, disponibilità e Comune**

COMUNI	MOTIVO DELLA NON OCCUPAZIONE				Totale	DISPONIBILI				
	Utilizzata per vacanza	Utilizzata per lavoro e/o studio	Utilizzata per altri motivi	Non utilizzata		Solo per la vendita	Solo per l'affitto	Sia per la vendita, sia per l'affitto	Nè per la vendita, nè per l'affitto	
<b>ABITAZIONI</b>										
195	Roddino	70	23	2	41	136	11	11	7	107
196	Rodolfo	53	4	4	48	109	2	2	-	105
197	Rossana	171	34	20	39	264	8	13	12	231
198	Ruffia	3	10	1	4	18	2	1	-	15
199	Sale delle Langhe	100	19	10	40	169	5	21	15	128
200	Sale San Giovanni	53	3	1	28	85	2	7	7	69
201	Saliceto	75	30	25	134	264	17	9	15	223
202	Salmour	24	3	1	6	34	3	1	4	26
203	Saluzzo	126	149	76	342	693	38	77	87	491
204	Sambuco	159	4	11	2	176	4	66	23	83
205	Sampeyre	2.611	98	137	370	3.216	27	531	85	2.573
206	San Benedetto Belbo	49	2	-	24	75	1	2	2	70
207	San Damiano Macra	357	140	2	87	586	24	45	19	498
208	Sanfrè	40	4	10	82	136	6	8	4	118
209	Sanfront	194	9	20	215	438	18	34	11	375
210	San Michele Mondovì	177	31	19	176	403	19	57	20	307
211	Sant'Albano Stura	15	31	5	26	77	1	7	2	67
212	Santa Vittoria d'Alba	39	16	5	50	110	5	17	10	78
213	Santo Stefano Belbo	75	87	30	147	339	14	40	17	268
214	Santo Stefano Roero	195	9	9	41	254	7	7	-	240
215	Savigliano	60	82	69	315	526	23	81	22	400
216	Scagnello	55	2	7	17	81	10	3	1	67
217	Scarnafigi	15	10	4	41	70	4	6	4	56
218	Serralunga d'Alba	60	30	10	43	143	4	13	-	126
219	Serravalle Langhe	75	11	-	25	111	7	4	2	98
220	Sinio	31	16	1	24	72	12	8	2	50
221	Somano	72	32	8	26	138	10	4	20	104
222	Sommariva del Bosco	73	16	43	146	278	20	16	11	231
223	Sommariva Perno	92	2	23	92	209	7	5	15	182
224	Stroppa	122	3	-	29	154	1	7	22	124
225	Tarantasca	5	17	2	15	39	1	5	4	29
226	Torre Bormida	30	5	1	18	54	2	5	3	44
227	Torre Mondovì	148	16	16	37	217	2	25	8	182
228	Torre San Giorgio	-	-	-	2	2	-	1	-	1
229	Torresina	22	-	1	15	38	-	1	3	34
230	Treiso	30	50	4	4	88	-	5	-	83
231	Trezzo Tinella	26	23	2	16	67	9	1	1	56
232	Trinità	40	4	13	56	113	2	11	2	98
233	Valdieri	872	42	22	215	1.151	34	102	20	995
234	Valgrana	61	29	6	86	182	15	16	1	150
235	Valloriate	53	20	-	5	78	2	7	1	68
236	Valmala	206	13	11	21	251	1	21	-	229
237	Venasca	224	23	52	137	436	11	53	-	372
238	Verduno	36	9	1	14	60	5	5	8	42
239	Vernante	674	25	175	314	1.188	11	358	26	793
240	Verzuolo	66	53	24	157	300	12	25	18	245
241	Veza d'Alba	93	1	4	107	205	7	8	2	188
242	Vicoforte	151	21	16	84	272	19	39	10	204
243	Vignolo	62	7	6	135	210	6	6	4	194
244	Villafalletto	19	8	8	39	74	2	7	4	61
245	Villanova Mondovì	304	28	13	429	774	11	65	35	663
246	Villanova Solaro	-	-	-	-	-	-	-	-	-
247	Villar San Costanzo	116	37	2	83	238	23	7	5	203
248	Vinadio	665	27	10	185	887	19	144	12	712
249	Viola	1.493	10	60	337	1.900	14	136	272	1.478
250	Vottignasco	5	-	3	25	33	4	6	1	22
<b>TOTALE</b>		<b>60.932</b>	<b>6.570</b>	<b>4.231</b>	<b>24.520</b>	<b>96.253</b>	<b>3.292</b>	<b>10.184</b>	<b>5.209</b>	<b>77.568</b>

Tavola 5.25 segue - Abitazioni non occupate e stanze per motivo della non occupazione, disponibilità e Comune

COMUNI	MOTIVO DELLA NON OCCUPAZIONE				Totale	DISPONIBILI				
	Utilizzata per vacanza	Utilizzata per lavoro e/o studio	Utilizzata per altri motivi	Non utilizzata		Solo per la vendita	Solo per l'affitto	Sia per la vendita, sia per l'affitto	Nè per la vendita, nè per l'affitto	
STANZE										
001	Acceglio	1.569	28	13	93	1.703	6	471	36	1.190
002	Aisone	541	23	19	72	655	9	170	77	399
003	Alba	746	563	436	1.993	3.738	78	271	104	3.285
004	Albaretto della Torre	70	29	-	119	218	12	16	24	166
005	Alto	237	17	33	-	287	3	55	10	219
006	Argentera	1.592	19	15	124	1.750	75	49	159	1.467
007	Arguello	82	-	-	17	99	-	-	-	99
008	Bagnasco	388	35	11	237	671	34	125	18	494
009	Bagnolo Piemonte	4.716	286	98	814	5.914	347	127	1.833	3.607
010	Baldissero d'Alba	375	60	29	104	568	37	17	12	502
011	Barbaresco	114	97	16	127	354	-	8	3	343
012	Barge	1.873	255	218	1.144	3.490	131	237	111	3.011
013	Barolo	56	11	8	57	132	22	11	4	95
014	Bastia Mondovì	335	353	9	234	931	10	122	256	543
015	Battifollo	322	14	-	15	351	13	9	4	325
016	Beinette	30	49	43	335	457	57	70	20	310
017	Bellino	556	78	16	94	744	22	91	17	614
018	Belvedere Langhe	163	27	15	190	395	-	40	32	323
019	Bene Vagienna	483	39	150	513	1.185	58	80	47	1.000
020	Benevello	297	13	4	59	373	4	15	46	308
021	Bergolo	68	19	-	18	105	5	9	-	91
022	Bermezzo	516	47	17	154	734	36	60	38	600
023	Bonvicino	210	163	6	37	416	39	12	137	228
024	Borgomale	164	16	23	69	272	23	-	-	249
025	Borgo San Dalmazzo	578	190	113	921	1.802	161	165	97	1.379
026	Bosia	232	17	3	71	323	23	72	8	220
027	Bossolasco	1.181	31	8	634	1.854	83	174	93	1.504
028	Boves	1.516	523	154	1.425	3.618	161	218	96	3.143
029	Bra	1.043	302	401	1.463	3.209	194	340	164	2.511
030	Briaglia	199	33	10	119	361	22	23	32	284
031	Briga Alta	628	23	99	23	773	18	95	17	643
032	Brondello	255	13	2	67	337	11	11	49	266
033	Brossasco	872	48	69	392	1.381	15	90	76	1.200
034	Busca	508	245	39	620	1.412	122	94	52	1.144
035	Camerana	503	22	8	383	916	50	43	11	812
036	Camo	87	38	1	17	143	-	5	-	138
037	Canale	331	68	73	585	1.057	13	73	59	912
038	Canosio	321	33	-	62	416	9	79	2	326
039	Caprauna	188	3	18	90	299	6	55	-	238
040	Caraglio	681	449	322	737	2.189	110	253	73	1.753
041	Caramagna Piemonte	87	66	52	287	492	45	49	8	390
042	Cardè	62	-	1	51	114	6	17	-	91
043	Carrù	603	230	77	973	1.883	55	208	178	1.442
044	Cartignano	366	19	24	81	490	17	32	5	436
045	Casalgrasso	39	10	12	140	201	52	20	12	117
046	Castagnito	217	74	56	156	503	19	25	8	451
047	Casteldelfino	1.678	20	15	222	1.935	79	264	55	1.537
048	Castellar	35	111	9	14	169	-	2	3	164
049	Castelletto Stura	90	67	10	236	403	44	12	7	340
050	Castelletto Uzzone	377	5	25	180	587	4	97	23	463
051	Castellinaldo	297	15	18	37	367	10	-	-	357
052	Castellino Tanaro	356	25	2	154	537	70	23	17	427
053	Castelmagno	436	8	13	63	520	2	38	15	465
054	Castelnuovo di Ceva	148	-	8	26	182	-	14	6	162
055	Castiglione Falletto	129	12	5	160	306	-	3	-	303
056	Castiglione Tinella	291	96	111	326	824	8	19	90	707
057	Castino	458	48	2	209	717	44	27	6	640
058	Cavallerleone	28	31	5	174	238	16	-	24	198
059	Cavallermaggiore	38	29	11	194	272	22	32	22	196
060	Celle di Macra	500	13	4	79	596	7	36	11	542
061	Centallo	147	320	127	840	1.434	87	69	40	1.238
062	Ceresole Alba	217	20	15	255	507	65	24	18	400
063	Cerreto Langhe	246	51	31	158	486	-	18	113	355
064	Cervasca	232	73	112	498	915	59	50	18	788

Tavola 5.25 segue - Abitazioni non occupate e stanze per motivo della non occupazione, disponibilità e Comune

COMUNI	MOTIVO DELLA NON OCCUPAZIONE				DISPONIBILI					
	Utilizzata per vacanza	Utilizzata per lavoro e/o studio	Utilizzata per altri motivi	Non utilizzata	Totale	Solo per la vendita	Solo per l'affitto	Sia per la vendita, sia per l'affitto	Nè per la vendita, nè per l'affitto	
STANZE										
065	Cervere	214	14	27	436	691	57	103	21	510
066	Ceva	1.432	197	315	1.892	3.836	111	315	203	3.207
067	Cherasco	821	271	123	917	2.132	96	101	43	1.892
068	Chiusa di Pesio	2.141	88	34	321	2.584	73	335	223	1.953
069	Cigliè	161	100	-	23	284	-	42	5	237
070	Cisone	96	17	3	4	120	2	7	3	108
071	Clavesana	533	68	5	286	892	34	20	37	801
072	Corneliano d'Alba	260	17	17	329	623	11	14	46	552
073	Cortemilia	657	266	115	516	1.554	81	62	118	1.293
074	Cossano Belbo	474	192	78	288	1.032	11	41	42	938
075	Costigliole Saluzzo	268	100	54	394	816	65	48	8	695
076	Cravanzana	306	29	81	147	563	93	21	9	440
077	Crissolo	2.082	39	350	219	2.690	52	317	76	2.245
078	Cuneo	1.028	1.334	880	4.968	8.213	586	1.213	438	5.973
079	Demonte	2.430	66	123	746	3.365	112	331	35	2.887
080	Diano d'Alba	338	121	108	330	897	33	45	19	800
081	Dogliani	758	619	84	1.373	2.834	277	108	147	2.302
082	Dronero	2.036	293	171	899	3.399	118	435	82	2.764
083	Elva	228	57	28	218	531	8	21	24	478
084	Entracque	4.366	74	58	442	4.940	32	730	92	4.086
085	Envie	375	192	31	219	817	20	50	11	736
086	Farigliano	280	71	19	252	622	25	70	14	513
087	Faule	34	13	-	22	69	-	-	7	62
088	Feisoglio	234	9	50	101	394	9	35	-	350
089	Fossano	414	437	481	1.326	2.658	182	315	124	2.037
090	Frabosa Soprana	3.910	184	51	416	4.561	41	1.219	113	3.188
091	Frabosa Sottana	14.945	96	82	979	16.102	206	996	2.795	12.105
092	Frassinò	1.659	45	18	288	2.010	52	277	150	1.531
093	Gaiola	292	18	8	164	482	29	22	9	422
094	Gambasca	263	18	28	82	391	30	16	-	345
095	Garessio	2.952	120	174	1.386	4.632	247	545	350	3.490
096	Genola	59	120	41	180	400	47	29	24	300
097	Gorzegno	394	69	20	259	742	48	13	36	645
098	Gottasecca	158	28	9	93	288	-	38	2	248
099	Govone	863	38	47	441	1.389	35	27	38	1.289
100	Grinzane Cavour	22	7	-	18	47	-	-	-	47
101	Guarene	530	114	28	245	917	13	26	5	873
102	Igliano	102	6	-	47	155	12	9	7	127
103	Isasca	83	65	-	-	148	-	8	7	133
104	Lagnasco	59	81	44	161	345	24	4	2	315
105	La Morra	855	59	116	585	1.615	63	163	89	1.300
106	Lequio Berria	279	54	-	47	380	-	11	4	365
107	Lequio Tanaro	280	111	21	165	577	9	44	44	480
108	Lesegno	447	30	10	149	636	13	45	18	560
109	Levice	254	-	-	4	258	-	-	-	258
110	Limone Piemonte	14.745	141	212	665	15.763	180	1.720	217	13.646
111	Lisio	163	9	9	129	310	-	63	5	242
112	Macra	225	-	-	5	230	25	4	3	198
113	Magliano Alfieri	531	39	41	150	761	13	32	19	697
114	Magliano Alpi	260	82	23	638	1.003	180	71	33	719
115	Mango	631	32	32	580	1.275	47	102	7	1.119
116	Manta	172	75	21	280	548	76	54	6	412
117	Marene	144	73	35	242	494	20	25	23	426
118	Margarita	103	104	24	423	654	25	91	66	472
119	Marmora	329	54	-	109	492	3	56	47	386
120	Marsaglia	153	14	14	12	193	-	10	-	183
121	Martiniana Po	456	15	20	159	650	23	15	82	530
122	Melle	936	248	98	191	1.473	54	131	12	1.276
123	Moiola	431	127	12	69	639	9	21	161	448
124	Mombarcaro	397	36	14	197	644	22	18	68	536
125	Mombasiglio	393	20	3	164	580	-	48	5	527
126	Monastero di Vasco	782	43	118	160	1.103	74	82	17	930
127	Monasterolo Casotto	415	4	-	23	442	31	88	16	307
128	Monasterolo di Savigliano	50	11	8	70	139	19	9	-	111
129	Monchiero	83	15	12	41	151	-	-	9	142

Tavola 5.25 segue - Abitazioni non occupate e stanze per motivo della non occupazione, disponibilità e Comune

COMUNI	MOTIVO DELLA NON OCCUPAZIONE				Totale	DISPONIBILI				
	Utilizzata per vacanza	Utilizzata per lavoro e/o studio	Utilizzata per altri motivi	Non utilizzata		Solo per la vendita	Solo per l'affitto	Sia per la vendita, sia per l'affitto	Nè per la vendita, nè per l'affitto	
STANZE										
130	Mondovì	1.127	551	412	3.539	5.629	346	329	237	4.717
131	Monesiglio	289	26	51	280	646	34	43	47	522
132	Monforte d'Alba	611	257	84	564	1.516	106	54	26	1.330
133	Montà	825	99	27	681	1.632	54	120	33	1.425
134	Montaldo di Mondovì	4.782	29	10	587	5.408	67	1.014	157	4.170
135	Montaldo Roero	505	9	51	174	739	31	32	23	653
136	Montanera	29	66	6	97	198	39	10	11	138
137	Montelupo Albese	267	39	2	104	412	7	12	2	391
138	Montemarle di Cuneo	249	155	-	56	460	-	-	16	444
139	Monterosso Grana	1.212	29	68	256	1.565	62	162	134	1.207
140	Monteu Roero	851	43	12	218	1.124	42	13	17	1.052
141	Montezemolo	85	15	10	-	110	4	13	-	93
142	Monticello d'Alba	162	28	33	59	282	24	26	10	222
143	Moretta	91	21	9	369	490	47	65	22	356
144	Morozzo	139	127	138	278	682	44	53	37	548
145	Murazzano	1.035	16	8	685	1.744	79	137	85	1.443
146	Murello	54	12	8	70	144	27	-	-	117
147	Narzole	190	70	84	393	737	25	134	43	535
148	Neive	728	107	251	568	1.654	58	55	40	1.501
149	Naviglie	111	59	-	44	214	8	10	6	190
150	Niella Belbo	356	90	-	107	553	4	22	22	505
151	Niella Tanaro	1.053	46	52	223	1.374	31	65	7	1.271
152	Novello	539	49	57	334	979	80	33	11	855
153	Nucetto	334	15	12	220	581	6	74	7	494
154	Oncino	544	-	-	14	558	59	3	30	466
155	Ormea	2.706	381	98	1.346	4.531	44	654	150	3.683
156	Ostana	560	5	4	151	720	22	38	2	658
157	Paesana	3.658	242	70	686	4.656	211	579	56	3.810
158	Pagno	123	131	15	157	426	57	16	15	338
159	Pamparato	2.715	73	253	534	3.575	18	406	83	3.068
160	Paroldo	231	12	5	82	330	2	17	14	297
161	Perletto	284	43	15	35	377	4	3	-	370
162	Perlo	242	-	-	32	274	-	19	12	243
163	Peeveragno	1.731	193	145	1.130	3.199	130	231	190	2.648
164	Pezzolo Valle Uzzone	521	42	56	201	820	28	41	37	714
165	Pianfei	607	93	15	507	1.222	30	55	95	1.042
166	Piasco	414	116	113	360	1.003	60	46	12	885
167	Pietraporzio	465	37	3	46	551	6	57	-	488
168	Piobesi d'Alba	114	38	48	76	276	17	26	4	229
169	Piozzo	502	42	94	357	995	55	45	15	880
170	Pocapaglia	236	41	19	240	536	16	9	4	507
171	Polonghera	43	69	-	85	197	15	4	-	178
172	Pontechianale	2.282	32	19	154	2.487	41	271	26	2.149
173	Pradleves	720	74	324	115	1.233	69	350	29	785
174	Prazzo	1.024	47	57	273	1.401	26	211	171	993
175	Priero	373	47	73	246	739	30	100	12	597
176	Priocca	548	12	42	337	939	70	38	10	821
177	Priola	370	26	6	227	629	24	52	42	511
178	Prunetto	360	146	11	9	526	13	55	8	450
179	Racconigi	201	154	97	797	1.249	127	93	33	996
180	Revello	243	46	33	344	666	27	38	44	557
181	Rifreddo	252	65	18	75	410	6	50	14	340
182	Rittana	355	55	30	44	484	13	18	4	449
183	Roaschia	813	3	3	101	920	11	18	44	847
184	Roascio	126	11	-	-	137	5	-	-	132
185	Robilante	867	208	54	506	1.635	87	173	37	1.338
186	Roburent	5.787	38	36	523	6.384	127	1.327	130	4.800
187	Roccabruna	1.611	259	38	236	2.144	74	86	8	1.976
188	Rocca Cigliè	225	3	13	46	287	22	6	7	252
189	Rocca de' Baldi	237	117	18	508	880	69	53	23	735
190	Roccaforte Mondovì	3.152	35	19	346	3.552	73	422	121	2.936
191	Roccasparvera	295	18	3	149	465	52	25	6	382
192	Roccvione	865	150	152	649	1.816	97	167	53	1.499
193	Rocchetta Belbo	34	11	4	73	122	-	6	4	112
194	Roddi	205	16	24	254	499	38	17	-	444

Tavola 5.25 segue - Abitazioni non occupate e stanze per motivo della non occupazione, disponibilità e Comune

COMUNI	MOTIVO DELLA NON OCCUPAZIONE				Totale	DISPONIBILI				
	Utilizzata per vacanza	Utilizzata per lavoro e/o studio	Utilizzata per altri motivi	Non utilizzata		Solo per la vendita	Solo per l'affitto	Sia per la vendita, sia per l'affitto	Nè per la vendita, nè per l'affitto	
<b>STANZE</b>										
195	Roddino	259	94	6	158	517	48	31	30	408
196	Rodello	264	19	14	232	529	9	10	-	510
197	Rossana	549	97	65	107	818	27	41	30	720
198	Ruffa	22	47	5	17	91	8	4	-	79
199	Sale delle Langhe	403	81	35	176	695	22	97	57	519
200	Sale San Giovanni	103	4	-	29	136	4	14	3	115
201	Saliceto	327	138	114	575	1.154	78	38	69	969
202	Salmour	121	18	6	34	179	14	7	23	135
203	Saluzzo	589	551	331	1.259	2.730	131	260	329	2.010
204	Sambuco	473	13	29	7	522	12	184	61	265
205	Sampyre	7.173	225	364	999	8.761	69	1.415	218	7.059
206	San Benedetto Belbo	199	16	-	103	318	4	9	17	288
207	San Damiano Macra	1.120	407	8	240	1.775	63	134	53	1.525
208	Sanfrè	112	18	29	238	397	21	21	15	340
209	Sanfront	517	29	57	604	1.207	55	104	36	1.012
210	San Michele Mondovì	678	120	61	622	1.481	74	190	67	1.150
211	Sant'Albano Stura	64	136	23	113	336	6	30	8	292
212	Santa Vittoria d'Alba	169	67	25	204	465	23	65	39	338
213	Santo Stefano Belbo	344	377	129	628	1.478	79	143	72	1.184
214	Santo Stefano Roero	794	31	39	149	1.013	32	24	-	957
215	Savigliano	261	274	226	1.228	1.989	104	230	78	1.577
216	Scagnello	213	8	23	44	288	21	14	3	250
217	Scarnafigi	70	41	23	161	295	18	17	9	251
218	Serralunga d'Alba	246	130	52	169	597	19	57	-	521
219	Serravalle Langhe	309	40	-	89	438	27	12	8	391
220	Sinio	102	61	3	85	251	43	23	7	178
221	Somano	309	143	30	95	577	41	15	81	440
222	Sommariva del Bosco	344	60	159	647	1.210	96	68	66	980
223	Sommariva Perno	372	11	71	355	809	23	15	56	715
224	Stroppa	426	7	-	62	495	3	37	52	403
225	Tarantasca	17	67	8	63	155	3	24	18	110
226	Torre Bormida	124	13	-	51	188	9	19	11	149
227	Torre Mondovì	594	64	59	148	865	10	86	26	743
228	Torre San Giorgio	-	-	-	8	8	-	3	-	5
229	Torresina	61	-	-	35	96	-	2	8	86
230	Treiso	128	189	10	15	342	-	16	-	326
231	Trezzo Tinella	100	90	9	59	258	32	4	4	218
232	Trinità	172	16	44	208	440	8	45	8	379
233	Valdieri	2.592	110	68	579	3.349	109	288	60	2.892
234	Valgrana	219	81	24	284	608	64	52	2	490
235	Valloriate	171	54	-	13	238	5	20	2	211
236	Valmala	566	50	41	57	714	2	68	-	644
237	Venasca	673	74	149	376	1.272	33	156	-	1.083
238	Verduno	154	39	4	53	250	18	16	33	183
239	Vernante	1.542	58	434	733	2.767	30	890	63	1.784
240	Verzuolo	321	209	89	557	1.176	52	94	65	965
241	Veza d'Alba	391	6	24	425	846	25	22	13	786
242	Vicoforte	698	98	105	372	1.273	78	176	42	977
243	Vignolo	265	24	19	478	786	28	22	12	724
244	Villafalletto	78	28	34	147	287	7	27	14	239
245	Villanova Mondovì	1.283	117	50	1.739	3.189	47	264	147	2.731
246	Villanova Solaro	-	-	-	-	-	-	-	-	-
247	Villar San Costanzo	384	98	8	278	768	64	28	12	664
248	Vinadio	2.162	73	58	481	2.774	51	530	32	2.161
249	Viola	3.105	31	177	636	3.949	25	310	424	3.190
250	Vottignasco	15	-	10	96	121	16	22	5	78
<b>TOTALE</b>		<b>188.486</b>	<b>22.652</b>	<b>14.635</b>	<b>85.702</b>	<b>311.475</b>	<b>11.478</b>	<b>30.639</b>	<b>15.638</b>	<b>253.520</b>

Tavola 5.26 - Abitazioni non occupate per servizio installato e Comune (a)

COMUNI	ABITAZIONI CHE DISPONGONO DI						ABITAZIONI CHE NON DISPONGONO DI					
	Totale abita- zioni	Acqua pota- bile	Gabinetto	Bagno	Riscalda- mento	Acqua calda	Acqua pota- bile	Gabinetto	Bagno	Riscalda- mento	Acqua calda	
001	Acceglio	572	565	565	454	498	459	6	7	111	72	113
002	Aisone	226	222	223	143	133	183	1	1	1	88	39
003	Alba	934	893	891	804	797	702	25	38	110	128	169
004	Albaretto della Torre	56	53	48	45	50	40	2	8	9	6	15
005	Alto	83	82	83	73	83	66	-	-	6	-	17
006	Argentera	701	691	688	624	689	636	1	10	55	7	63
007	Arguello	23	21	22	17	21	18	-	1	6	2	5
008	Bagnasco	171	170	168	149	160	129	1	3	17	11	40
009	Bagnolo Piemonte	2.071	1.982	1.964	1.776	1.976	1.243	72	103	197	70	551
010	Baldissero d'Alba	130	127	116	101	92	81	3	14	25	36	47
011	Barbaresco	81	79	76	54	67	58	2	5	24	14	23
012	Barge	1.018	886	840	529	813	455	114	169	456	189	537
013	Barolo	94	3	3	3	2	2	-	-	-	1	1
014	Bastia Mondovì	227	207	212	85	162	47	19	15	140	65	178
015	Battifollo	79	77	79	74	75	38	-	-	2	2	40
016	Beinette	124	122	113	96	108	80	2	11	27	16	44
017	Bellino	255	210	196	135	233	61	41	54	103	12	161
018	Belvedere Langhe	94	83	79	67	75	66	7	13	21	17	27
019	Bene Vagienna	301	227	198	174	153	111	18	48	40	87	124
020	Benevello	75	74	74	70	72	70	-	1	2	3	5
021	Bergolo	25	24	25	17	21	18	-	-	7	4	7
022	Bernezzo	176	170	171	135	157	102	2	3	21	15	68
023	Bonvicino	88	84	75	55	73	63	3	11	24	15	24
024	Borgomale	65	62	57	41	61	42	2	8	22	4	23
025	Borgo San Dalmazzo	709	491	434	304	342	257	16	37	92	90	156
026	Bosia	72	60	51	46	54	10	12	20	19	18	59
027	Bossolasco	439	432	418	353	363	344	7	21	79	76	95
028	Boves	1.096	957	859	542	877	459	130	234	497	211	571
029	Bra	991	571	561	449	509	381	42	55	81	92	136
030	Briaglia	81	74	76	55	43	25	1	3	22	16	23
031	Briga Alta	266	261	264	212	262	231	3	2	47	4	35
032	Brondello	128	118	112	75	111	68	7	16	52	17	60
033	Brossasco	408	374	322	193	276	76	31	86	211	132	331
034	Busca	361	351	353	291	299	261	4	8	64	60	98
035	Camerana	197	185	170	112	156	100	10	26	83	40	95
036	Carno	38	35	31	29	30	29	3	7	9	8	9
037	Canale	264	217	235	172	192	149	42	29	78	72	115
038	Canosio	155	135	119	109	137	112	20	36	46	18	43
039	Caprauna	89	89	88	78	74	77	-	1	10	15	12
040	Caraglio	548	504	477	322	414	265	35	71	201	133	278
041	Caramagna Piemonte	114	106	103	71	96	68	4	9	35	17	26
042	Cardè	27	27	27	20	27	17	-	-	7	-	9
043	Carrù	458	440	430	310	326	216	5	27	129	131	220
044	Cartignano	144	129	125	87	131	86	14	19	57	12	58
045	Casalgrasso	46	43	45	30	35	40	3	-	11	11	6
046	Castagnito	139	131	133	117	110	99	8	6	21	29	39
047	Casteldelfino	670	622	618	452	652	427	39	50	204	16	240
048	Castellar	40	36	32	25	35	26	2	6	7	3	13
049	Castelletto Stura	102	100	86	67	68	53	2	16	35	34	49
050	Castelletto Uzzone	134	131	131	99	126	91	3	3	21	7	34
051	Castellinaldo	77	77	76	76	76	72	-	1	1	1	5
052	Castellino Tanaro	137	131	124	94	106	89	6	13	42	31	48
053	Castelmagno	192	183	170	122	168	100	4	17	58	20	80
054	Castelnuovo di Ceva	44	40	40	33	35	24	4	3	10	8	20
055	Castiglione Falletto	66	54	49	43	35	41	11	17	21	31	25
056	Castiglione Tinella	192	174	167	118	126	105	18	25	74	66	87
057	Castino	190	186	178	159	177	142	4	12	29	13	48
058	Cavallerleone	49	44	48	35	46	34	4	1	14	3	13
059	Cavallermaggiore	65	65	64	58	53	59	-	-	6	10	6
060	Celle di Macra	224	210	212	124	214	123	6	5	91	2	94
061	Centallo	368	290	282	216	195	182	76	84	139	173	184
062	Ceresole Alba	101	98	100	92	90	81	1	1	9	11	19
063	Cerreto Langhe	137	128	121	93	127	105	9	16	37	10	32
064	Cervasca	272	222	185	123	146	108	38	74	91	108	146
065	Cervere	199	186	173	138	160	118	11	26	59	39	79

Tavola 5.26 segue - Abitazioni non occupate per servizio installato e Comune (a)

COMUNI	ABITAZIONI CHE DISPONGONO DI						ABITAZIONI CHE NON DISPONGONO DI					
	Totale abita- zioni	Acqua pota- bile	Gabinetto	Bagno	Riscaldamento	Acqua calda	Acqua pota- bile	Gabinetto	Bagno	Riscaldamento	Acqua calda	
066	Ceva	1.033	1.002	998	725	829	596	30	35	286	201	433
067	Cherasco	537	486	433	348	378	281	29	82	152	134	222
068	Chiusa di Pesio	650	642	650	587	628	495	4	-	40	12	127
069	Cigliè	76	76	74	51	45	29	-	2	25	31	47
070	Cisone	35	35	35	25	35	21	-	-	10	-	13
071	Clavesana	146	139	134	93	130	53	2	7	36	6	78
072	Corneliano d'Alba	202	132	133	108	110	85	1	1	3	8	35
073	Cortemilia	373	347	305	246	273	188	26	68	121	100	185
074	Cossano Belbo	224	214	210	164	182	147	10	14	56	41	77
075	Costigliole Saluzzo	216	206	207	155	169	117	8	9	58	47	99
076	Cravanzana	144	135	104	78	117	70	9	40	65	27	73
077	Crissolo	1.020	982	1.017	951	1.008	867	16	3	64	11	147
078	Cuneo	2.382	2.309	2.265	1.862	1.947	1.697	53	101	426	413	629
079	Demonte	989	929	916	807	773	622	51	72	169	214	362
080	Diano d'Alba	236	166	151	133	134	116	10	26	40	43	61
081	Dogliani	634	573	525	359	428	311	60	109	272	197	321
082	Dronero	983	966	955	644	855	532	16	28	331	128	446
083	Elva	180	167	99	27	176	24	6	78	147	1	154
084	Entracque	1.912	1.785	1.851	1.704	1.821	1.807	34	58	157	79	96
085	Envie	245	236	234	158	231	195	3	10	84	14	47
086	Farigliano	135	122	131	121	112	93	13	4	13	23	35
087	Faule	16	16	16	13	13	11	-	-	3	3	-
088	Feisoglio	85	85	75	63	71	64	-	10	21	14	21
089	Fossano	712	663	654	520	548	433	39	47	156	146	169
090	Frabosa Soprana	1.592	1.543	1.536	1.252	1.507	1.246	44	55	303	81	343
091	Frabosa Sottana	6.215	6.166	6.190	6.043	6.108	6.082	7	15	58	92	129
092	Frassinò	714	674	642	456	664	528	40	72	251	50	184
093	Gaiola	151	142	141	93	127	95	8	10	58	23	56
094	Gambasca	107	86	92	63	98	52	21	15	44	9	55
095	Garessio	1.477	1.442	1.388	1.079	1.321	865	25	81	279	146	551
096	Genola	96	92	92	76	91	76	2	3	17	5	20
097	Gorzegno	184	172	152	106	153	59	12	32	77	31	117
098	Gottasecca	68	67	63	40	61	27	-	5	28	6	39
099	Govone	311	295	287	245	242	209	15	24	53	69	100
100	Grinzane Cavour	11	4	5	5	5	3	-	-	-	-	2
101	Guarene	182	176	176	152	162	139	6	6	30	20	43
102	Igliano	45	43	39	33	20	7	1	4	8	24	35
103	Isasca	55	48	41	15	27	16	1	8	18	1	13
104	Lagnasco	63	55	59	54	43	41	8	4	7	20	21
105	La Morra	376	330	315	236	139	137	35	52	105	21	23
106	Lequio Berria	98	95	94	69	94	62	1	4	29	3	36
107	Lequio Tanaro	150	134	117	97	122	86	6	32	48	28	64
108	Lesegno	155	152	146	103	133	75	3	9	52	22	80
109	Levice	57	57	57	40	51	1	-	-	16	6	-
110	Limone Piemonte	6.174	6.093	6.132	5.876	6.116	5.808	49	32	201	46	357
111	Lisio	82	77	81	68	75	72	-	1	8	7	10
112	Macra	62	59	50	27	61	23	-	11	33	-	38
113	Magliano Alfieri	160	157	158	142	143	126	3	2	18	17	34
114	Magliano Alpi	265	221	238	168	154	145	42	25	89	111	118
115	Mango	325	310	277	225	221	234	14	45	64	101	76
116	Manta	142	140	136	116	118	107	2	6	24	23	33
117	Marene	123	106	108	84	95	76	14	15	21	27	45
118	Margarita	155	153	155	133	150	93	2	-	22	5	62
119	Marmora	192	166	118	102	154	101	26	72	90	38	91
120	Marsaglia	49	49	49	46	47	27	-	-	3	2	22
121	Martiniana Po	201	196	193	139	188	90	2	8	55	10	108
122	Melle	468	451	440	220	447	236	12	28	246	21	230
123	Moiola	186	181	180	107	166	46	4	6	74	20	93
124	Mombarcaro	140	138	133	90	135	73	1	7	48	5	67
125	Mombasiglio	139	138	139	132	128	98	1	-	5	11	40
126	Monastero di Vasco	308	299	294	245	260	196	7	14	61	48	112
127	Monasterolo Casotto	118	113	113	108	113	100	-	-	5	-	13
128	Monasterolo di Savigliano	30	30	29	27	28	24	-	1	3	2	6
129	Monchiero	37	36	29	28	29	19	-	8	9	8	16
130	Mondovì	1.419	1.374	1.385	1.089	1.122	888	40	33	301	296	529



Tavola 5.26 segue - Abitazioni non occupate per servizio installato e Comune (a)

COMUNI	ABITAZIONI CHE DISPONGONO DI					ABITAZIONI CHE NON DISPONGONO DI						
	Totale abita- zioni	Acqua pota- bile	Gabinetto	Bagno	Riscalda- mento	Acqua calda	Acqua pota- bile	Gabinetto	Bagno	Riscalda- mento	Acqua calda	
131	Monesiglio	141	133	121	98	102	63	8	20	43	39	78
132	Monforte d'Alba	349	307	276	213	207	166	42	73	127	140	182
133	Montà	417	407	409	360	385	320	4	8	49	31	96
134	Montaldo di Mondovì	1.863	1.812	1.811	1.699	1.791	1.693	50	52	150	70	167
135	Montaldo Roero	174	166	148	125	128	113	8	26	48	46	61
136	Montanera	54	51	39	30	27	20	3	15	24	27	33
137	Montelupo Albese	105	105	105	85	103	3	-	-	14	2	3
138	Montemarle di Cuneo	163	143	126	77	124	95	20	37	85	39	68
139	Monterosso Grana	577	501	497	403	484	405	6	13	102	19	105
140	Monteu Roero	257	246	230	212	221	167	11	27	45	36	89
141	Montezemolo	27	27	27	26	27	21	-	-	-	-	4
142	Monticello d'Alba	88	41	44	37	42	37	-	-	2	1	6
143	Moretta	122	116	120	96	112	93	4	1	19	10	29
144	Morozzo	190	185	182	110	130	100	4	7	77	58	87
145	Murazzano	447	388	349	304	320	308	39	84	112	119	121
146	Murello	38	31	29	20	27	19	2	4	10	4	12
147	Narzole	195	173	160	127	135	104	21	34	64	59	89
148	Neive	366	342	339	286	275	180	15	27	75	87	182
149	Neviglie	48	46	36	28	35	30	2	12	4	7	16
150	Niella Belbo	137	137	137	105	136	108	-	-	32	1	29
151	Niella Tanaro	364	325	356	279	318	147	25	2	66	40	95
152	Novello	242	218	204	174	167	140	22	38	62	75	100
153	Nucetto	166	152	161	135	163	132	-	5	31	3	34
154	Oncino	188	180	178	75	188	53	2	10	102	-	135
155	Ormea	1.409	1.393	1.375	895	1.365	937	11	30	468	41	467
156	Ostana	392	272	303	151	294	170	107	85	147	96	171
157	Paesana	1.705	1.662	1.562	1.173	1.518	1.055	41	143	510	185	645
158	Pagno	135	105	83	53	109	42	30	51	77	26	93
159	Pamparato	1.234	1.212	1.172	1.050	1.149	1.012	21	62	168	84	219
160	Paroldo	80	76	67	61	74	55	3	13	15	6	24
161	Perletto	77	74	76	56	72	56	2	1	20	5	20
162	Perlo	70	69	67	54	70	55	-	3	11	-	15
163	Peeveragno	841	801	777	523	710	463	33	62	305	127	370
164	Pezzolo Valle Uzzone	208	173	147	113	188	72	34	61	91	20	136
165	Pianfei	365	347	331	252	247	131	18	34	108	118	234
166	Piasco	266	247	238	162	209	120	18	28	98	47	146
167	Pietraporzio	173	170	173	173	157	156	2	-	-	16	17
168	Piobesi d'Alba	66	59	57	44	45	39	7	9	20	21	27
169	Piozzo	252	233	230	158	162	144	15	22	83	87	102
170	Pocapaglia	132	121	107	84	98	32	10	24	40	31	30
171	Polonghera	36	32	35	21	26	28	3	-	14	10	8
172	Pontechianale	945	904	888	817	894	829	24	53	107	37	103
173	Pradives	429	423	390	297	348	268	5	39	129	81	161
174	Prazzo	470	453	424	354	401	369	14	45	103	68	101
175	Priero	170	163	161	133	155	108	7	9	31	15	62
176	Priocca	217	205	199	168	159	148	11	18	40	56	61
177	Priola	173	163	159	136	148	117	9	14	35	25	56
178	Prunetto	127	127	122	92	124	65	-	5	34	3	62
179	Racconigi	316	261	275	209	206	177	35	26	73	91	100
180	Revello	163	148	139	118	131	85	13	23	40	29	51
181	Rifreddo	117	113	110	87	104	81	4	7	27	13	34
182	Rittana	175	170	151	88	163	86	2	24	86	12	89
183	Roaschia	315	294	280	137	288	116	18	35	174	19	198
184	Roascio	32	31	32	24	32	20	-	-	8	-	12
185	Robilante	622	601	558	386	536	369	17	63	224	86	253
186	Roburent	2.658	2.627	2.632	2.499	2.597	2.519	11	19	105	56	134
187	Roccabruna	715	708	703	420	704	244	6	12	287	11	466
188	Rocca Cigliè	77	68	67	43	62	44	9	9	33	15	33
189	Rocca de' Baldi	216	182	160	122	107	97	34	56	91	108	118
190	Roccaforte Mondovì	1.283	1.244	1.267	1.049	1.218	1.055	14	11	173	42	158
191	Roccasparvera	149	144	143	100	104	84	3	5	48	45	65
192	Roccapione	623	608	597	406	543	357	13	26	208	80	225
193	Rocchetta Belbo	28	27	26	22	23	20	-	1	3	2	5
194	Roddi	108	89	84	70	59	57	18	24	35	48	49
195	Roddino	136	132	132	94	115	78	2	3	39	21	57

**Tavola 5.26 segue - Abitazioni non occupate per servizio installato e Comune (a)**

COMUNI	ABITAZIONI CHE DISPONGONO DI						ABITAZIONI CHE NON DISPONGONO DI					
	Totale abita- zioni	Acqua pota- bile	Gabinetto	Bagno	Riscalda- mento	Acqua calda	Acqua pota- bile	Gabinetto	Bagno	Riscalda- mento	Acqua calda	
196	Rodello	109	107	106	81	100	77	2	3	23	5	28
197	Rossana	264	230	243	172	254	146	33	21	91	10	118
198	Ruffia	18	18	18	16	18	15	-	-	2	-	3
199	Sale delle Langhe	169	160	167	119	157	136	8	2	40	10	33
200	Sale San Giovanni	85	-	-	-	-	-	-	-	-	-	-
201	Saliceto	264	238	220	166	190	107	25	44	63	72	124
202	Salmour	34	34	33	30	33	11	-	1	4	1	3
203	Saluzzo	693	616	638	484	535	440	60	48	175	145	206
204	Sambuco	176	169	176	149	176	161	-	-	25	-	13
205	Sampeyre	3.216	3.061	2.903	2.130	2.884	2.162	134	301	1.024	309	1.032
206	San Benedetto Belbo	75	66	72	53	63	58	9	3	19	12	17
207	San Damiano Macra	586	524	512	296	505	270	56	73	286	79	316
208	Sanfrè	136	80	78	59	63	54	10	14	24	28	28
209	Sanfront	438	328	264	143	227	173	24	89	160	127	183
210	San Michele Mondovì	403	389	375	313	306	258	14	28	63	89	142
211	Sant'Albano Stura	77	68	60	52	42	27	7	17	23	35	50
212	Santa Vittoria d'Alba	110	107	110	92	95	95	2	-	14	15	15
213	Santo Stefano Belbo	339	312	291	249	280	203	24	46	69	56	131
214	Santo Stefano Roero	254	243	227	187	211	165	10	27	52	43	89
215	Savigliano	526	485	499	395	406	328	34	25	109	115	156
216	Scagnello	81	81	80	80	80	73	-	1	-	-	8
217	Scarnafigi	70	65	64	52	56	45	5	5	17	14	24
218	Serralunga d'Alba	143	140	129	98	105	98	2	14	38	36	45
219	Serravalle Langhe	111	111	108	89	96	73	-	3	21	15	38
220	Sinio	72	71	67	42	65	44	1	5	14	7	28
221	Somano	138	122	112	80	134	88	15	26	46	3	50
222	Sommariva del Bosco	278	235	227	145	159	149	38	48	105	114	123
223	Sommariva Perno	209	187	154	124	140	96	19	52	75	67	95
224	Stroppa	154	118	123	89	128	93	36	31	63	26	55
225	Tarantasca	39	37	26	21	37	19	2	13	12	2	17
226	Torre Bormida	54	50	51	39	39	16	-	-	10	11	34
227	Torre Mondovì	217	215	214	186	210	191	1	3	27	6	24
228	Torre San Giorgio	2	2	2	1	1	1	-	-	1	1	1
229	Torresina	38	22	21	19	14	4	-	1	3	8	17
230	Treiso	88	85	83	58	73	57	3	5	29	14	31
231	Trezzo Tinella	67	66	61	32	48	29	1	6	34	19	38
232	Trinità	113	94	76	48	43	35	18	37	52	70	76
233	Valdieri	1.151	1.109	1.100	873	1.052	860	39	51	271	98	289
234	Valgrana	182	167	138	88	154	100	15	44	94	26	82
235	Valloniate	78	76	63	48	72	43	2	15	29	6	35
236	Valmala	251	244	248	181	248	143	2	3	65	3	108
237	Venasca	436	390	322	252	302	169	46	114	172	134	267
238	Verduno	60	59	57	53	55	54	1	3	6	5	6
239	Vernante	1.188	1.179	1.046	872	1.121	888	3	140	298	64	297
240	Verzuolo	300	268	279	185	211	169	25	19	96	84	90
241	Veza d'Alba	205	173	151	122	122	114	28	53	59	81	87
242	Vicoforte	272	262	268	239	243	216	4	4	26	25	56
243	Vignolo	210	195	161	114	133	68	10	49	82	76	140
244	Villafalletto	74	68	69	46	50	37	6	5	26	24	37
245	Villanova Mondovì	774	749	747	591	549	560	22	27	154	223	211
246	Villanova Solaro	-	-	-	-	-	-	-	-	-	-	-
247	Villar San Costanzo	238	222	178	134	206	115	16	60	102	32	123
248	Vinadio	887	838	809	692	827	682	45	77	184	48	198
249	Viola	1.900	1.889	1.883	1.822	1.848	1.807	6	14	55	50	91
250	Vottignasco	33	27	25	15	17	18	4	7	12	16	15
<b>TOTALE</b>		<b>96.253</b>	<b>90.508</b>	<b>88.213</b>	<b>71.950</b>	<b>82.745</b>	<b>65.879</b>	<b>3.609</b>	<b>6.482</b>	<b>20.016</b>	<b>11.355</b>	<b>26.626</b>

(a) Il totale delle abitazioni non occupate, che dispongono e non di un servizio, non sarà sempre uguale al totale delle abitazioni non occupate, in quanto quelle per le quali non c'è indicazione non vengono inserite nella tavola

Tavola 5.27 - Abitazioni non occupate e stanze per figura giuridica del proprietario e Comune

COMUNI	FIGURA GIURIDICA DEL PROPRIETARIO					Altro
	Persona fisica	Impresa	Cooperativa edilizia abitazione	di Stato, Regione, Provincia, Comune, IACP	Ente Previdenziale (INPS, INPDAL, ecc.)	
ABITAZIONI						
001	Acceglio	542	1	-	6	22
002	Aisone	222	-	-	-	-
003	Alba	893	21	-	2	12
004	Albaretto della Torre	53	-	-	2	-
005	Aito	82	-	-	1	-
006	Argentera	601	85	-	1	9
007	Arguello	22	-	-	-	-
008	Bagnasco	167	4	-	-	-
009	Bagnolo Piemonte	1.927	138	2	1	-
010	Baldissero d'Alba	129	-	-	1	-
011	Barbaresco	66	3	-	7	4
012	Barge	990	8	-	4	2
013	Barolo	2	1	-	-	-
014	Bastia Mondovì	220	-	-	-	3
015	Battifollo	75	-	-	1	-
016	Beinette	119	3	-	1	1
017	Bellino	247	-	-	3	2
018	Belvedere Langhe	88	-	-	2	1
019	Bene Vagienna	264	2	-	-	4
020	Benevello	74	-	-	-	1
021	Bergolo	21	-	-	4	-
022	Berzezzo	176	-	-	-	-
023	Bonvicino	81	-	-	-	-
024	Borgomale	61	-	-	1	2
025	Borgo San Dalmazzo	438	11	-	7	28
026	Bosia	71	-	1	-	-
027	Bossolasco	408	21	-	9	-
028	Boves	1.069	7	-	7	8
029	Bra	587	28	-	7	9
030	Briaglia	80	1	-	-	-
031	Briga Alta	262	-	-	-	3
032	Brondello	127	-	-	-	1
033	Brossasco	397	-	-	1	5
034	Busca	338	16	-	2	5
035	Camerana	194	-	-	-	1
036	Camo	38	-	-	-	-
037	Canale	255	5	-	2	2
038	Canosio	150	-	-	3	1
039	Caprauna	86	-	-	3	-
040	Caraglio	526	6	-	2	7
041	Caramagna Piemonte	97	5	-	11	-
042	Cardè	26	-	-	-	1
043	Carrù	421	21	-	4	3
044	Cartignano	139	-	-	2	2
045	Casalgrasso	42	2	-	2	-
046	Castagnito	134	3	-	1	1
047	Casteldelfino	603	44	-	8	14
048	Castellar	37	-	-	-	-
049	Castelletto Stura	93	-	-	-	9
050	Castelletto Uzzone	131	2	-	1	-
051	Castellinaldo	77	-	-	-	-
052	Castellino Tanaro	135	-	-	1	1
053	Castelmagno	189	-	-	-	-
054	Castelnuovo di Ceva	42	-	-	2	-
055	Castiglione Falletto	63	1	-	-	2
056	Castiglione Tinella	191	-	-	-	1
057	Castino	166	5	-	11	8
058	Cavallerleone	49	-	-	-	-
059	Cavallermaggiore	64	-	-	-	-
060	Celle di Macra	214	-	-	-	1
061	Centallo	348	8	-	2	10
062	Ceresole Alba	98	-	-	1	2
063	Cerreto Langhe	134	-	-	1	2
064	Cervasca	259	-	-	2	2

Tavola 5.27 segue - Abitazioni non occupate e stanze per figura giuridica del proprietario e Comune

COMUNI	FIGURA GIURIDICA DEL PROPRIETARIO					Altro
	Persona fisica	Impresa	Cooperativa edilizia abitazione	di Stato, Regione, Provincia, Comune, IACP	Erte Previdenziale (INPS, INPDAI, ecc.)	
ABITAZIONI						
065	Cervere	184	9	-	-	5
066	Ceva	967	31	-	14	12
067	Cherasco	494	5	-	6	15
068	Chiusa di Pesio	647	1	-	-	-
069	Cigliè	74	-	-	1	1
070	Cissone	32	-	-	3	-
071	Clavesana	144	-	-	2	-
072	Corneliano d'Alba	142	2	-	-	-
073	Cortemilia	356	12	-	-	1
074	Cossano Belbo	218	2	-	4	5
075	Costigliole Saluzzo	209	3	-	4	-
076	Cravanzana	135	-	-	3	-
077	Crissolo	1.012	1	-	3	6
078	Cuneo	2.073	120	4	90	4
079	Demonte	972	3	-	2	39
080	Diano d'Alba	171	2	-	4	10
081	Dogliani	590	18	-	4	1
082	Dronero	965	6	-	3	15
083	Elva	179	-	-	-	8
084	Entracque	1.821	47	-	1	-
085	Envie	237	1	-	1	40
086	Farigliano	128	-	-	2	4
087	Faule	15	-	-	1	-
088	Feisoglio	82	-	-	-	2
089	Fossano	645	40	2	7	9
090	Frabosa Soprana	1.536	27	-	-	23
091	Frabosa Sottana	6.052	140	3	-	8
092	Frassinò	706	-	-	2	4
093	Gaiola	147	3	-	-	-
094	Gambasca	104	-	-	1	2
095	Garessio	1.353	32	-	1	-
096	Genoa	83	6	-	2	88
097	Gorzegno	182	-	-	-	1
098	Gottasecca	65	-	-	1	1
099	Govone	304	-	-	2	2
100	Grinzane Cavour	5	-	-	-	3
101	Guarene	173	2	-	1	6
102	Igliano	45	-	-	-	-
103	Isasca	41	-	-	4	-
104	Lagnasco	35	11	-	-	17
105	La Morra	362	5	-	4	1
106	Lequio Berria	94	-	-	1	-
107	Lequio Tanaro	145	1	-	2	2
108	Levegno	154	-	-	1	-
109	Levice	57	-	-	-	-
110	Limone Piemonte	6.005	128	-	-	16
111	Lisio	80	-	-	-	-
112	Macra	60	-	-	1	1
113	Magliano Alfieri	156	1	-	3	-
114	Magliano Alpi	241	12	-	-	10
115	Mango	312	1	-	2	10
116	Manta	119	5	-	15	2
117	Marene	111	5	-	3	3
118	Margarita	151	1	-	1	2
119	Marmora	190	-	-	1	-
120	Marsaglia	49	-	-	-	-
121	Martiniana Po	200	-	-	-	1
122	Melle	467	-	-	1	-
123	Moiola	177	6	-	-	3
124	Mombarcaro	125	-	1	4	10
125	Mombasiglio	138	-	-	-	1
126	Monastero di Vasco	304	-	-	2	2
127	Monasterolo Casotto	112	-	-	1	-
128	Monasterolo di Savigliano	28	-	-	2	-
129	Monchiero	37	-	-	-	-

Tavola 5.27 segue - Abitazioni non occupate e stanze per figura giuridica del proprietario e Comune

COMUNI	FIGURA GIURIDICA DEL PROPRIETARIO						
	Persona fisica	Impresa	Cooperativa edilizia di abitazione	edilizia di Stato, Regione, Provincia, Comune, IACP	Ente Previdenziale (INPS, INPDAI, ecc.)	Altro	
ABITAZIONI							
130 Mondovì	1.335	36	-	-	28	1	19
131 Monesiglio	137	-	-	-	2	-	2
132 Monforte d'Alba	330	13	-	-	3	-	2
133 Montà	408	7	-	-	1	-	1
134 Montaldo di Mondovì	1.803	38	-	-	13	1	8
135 Montaldo Roero	171	1	-	-	1	-	1
136 Montanera	51	-	-	-	1	-	2
137 Montelupo Albese	105	-	-	-	-	-	-
138 Montemale di Cuneo	162	-	-	-	1	-	-
139 Monterosso Grana	522	7	-	-	3	-	4
140 Monteuro Roero	250	-	-	-	5	-	2
141 Montezemolo	27	-	-	-	-	-	-
142 Monticello d'Alba	46	-	-	-	-	-	-
143 Moretta	113	6	-	-	2	-	1
144 Morozzo	181	-	-	-	-	-	8
145 Murazzano	441	1	-	-	1	-	2
146 Murello	36	-	-	-	-	-	-
147 Narzole	187	1	-	-	6	-	-
148 Neive	359	4	-	-	-	-	3
149 Neviglie	45	-	-	-	-	-	3
150 Niella Belbo	137	-	-	-	-	-	-
151 Niella Tanaro	355	1	-	-	-	-	2
152 Novello	236	2	-	-	1	-	3
153 Nucetto	160	-	-	-	1	-	5
154 Oncino	185	1	-	-	-	-	-
155 Ormea	1.384	4	-	-	-	-	14
156 Ostana	381	-	-	-	5	-	-
157 Paesana	1.689	6	1	-	2	1	4
158 Pagno	134	-	-	-	1	-	-
159 Pamparato	1.204	17	-	-	1	1	11
160 Paroldo	75	1	-	-	1	-	3
161 Perletto	75	-	-	-	-	-	1
162 Perlo	70	-	-	-	-	-	-
163 Peveragno	822	11	-	-	4	-	4
164 Pezzolo Valle Uzzone	201	3	-	-	3	-	1
165 Pianfei	355	1	-	-	7	1	1
166 Piasco	255	4	-	-	1	-	6
167 Pietraporzio	164	1	-	-	1	-	7
168 Piobesi d'Alba	60	3	-	-	-	-	3
169 Piozzo	242	-	-	-	2	-	2
170 Pocapaglia	132	-	-	-	-	-	-
171 Polonghera	29	6	-	-	1	-	-
172 Pontechianale	902	24	1	-	3	1	11
173 Pradleves	414	11	-	-	-	-	3
174 Prazzo	450	2	-	-	9	-	8
175 Priero	156	1	-	-	11	-	1
176 Priocca	209	-	-	-	-	-	-
177 Priola	169	-	-	-	1	-	2
178 Prunetto	127	-	-	-	-	-	-
179 Racconigi	281	8	-	-	15	1	3
180 Revello	153	1	1	-	3	-	3
181 Rifreddo	113	-	-	-	3	-	-
182 Rittana	170	-	-	-	1	-	2
183 Roaschia	314	1	-	-	-	-	-
184 Roascio	32	-	-	-	-	-	-
185 Robilante	585	25	-	-	7	-	4
186 Roburent	2.558	71	-	-	1	-	16
187 Roccabruna	689	16	-	-	6	-	4
188 Rocca Cigliè	74	-	-	-	-	-	3
189 Rocca de' Baldi	211	2	-	-	-	-	2
190 Roccaforte Mondovì	1.265	2	-	-	-	-	5
191 Roccasparvera	149	-	-	-	-	-	-
192 Roccavione	598	19	-	-	1	-	5
193 Rocchetta Belbo	26	-	-	-	-	-	1
194 Roddi	108	-	-	-	-	-	-

Tavola 5.27 segue - Abitazioni non occupate e stanze per figura giuridica del proprietario e Comune

COMUNI		FIGURA GIURIDICA DEL PROPRIETARIO					Altro
		Persona fisica	Impresa	Cooperativa edilizia di abitazione	di Stato, Regione, Provincia, Comune, IACP	Ente Previdenziale (INPS, INPDAI, ecc.)	
ABITAZIONI							
195	Roddino	132	1	-	3	-	-
196	Rodello	109	-	-	-	-	-
197	Rossana	258	1	-	2	-	3
198	Ruffia	17	-	-	-	-	1
199	Sale delle Langhe	162	1	1	1	-	2
200	Sale San Giovanni	-	3	-	-	-	-
201	Saliceto	257	3	-	2	-	2
202	Salmour	32	1	-	1	-	-
203	Saluzzo	638	23	3	4	-	22
204	Sambuco	165	-	-	4	-	-
205	Sampeyre	3.143	28	-	3	-	27
206	San Benedetto Belbo	71	2	-	-	-	-
207	San Damiano Macra	572	-	1	2	-	10
208	Sanfrè	98	3	-	-	-	2
209	Sanfront	353	-	-	1	1	3
210	San Michele Mondovì	389	5	-	3	1	4
211	Sant'Albano Stura	75	1	-	-	-	1
212	Santa Vittoria d'Alba	107	2	-	-	-	1
213	Santo Stefano Belbo	320	2	-	7	-	9
214	Santo Stefano Roero	248	1	-	-	-	5
215	Savigliano	466	27	6	3	-	20
216	Scagnello	74	7	-	-	-	-
217	Scarnafigi	67	1	-	-	-	1
218	Serralunga d'Alba	120	14	-	-	-	8
219	Serravalle Langhe	106	3	-	2	-	-
220	Sinio	72	-	-	-	-	-
221	Somano	136	-	-	-	-	1
222	Sommariva del Bosco	265	7	-	2	-	2
223	Sommariva Perno	201	3	-	-	-	1
224	Stroppa	151	-	-	2	-	1
225	Tarantasca	38	-	-	1	-	-
226	Torre Bormida	50	-	-	-	-	-
227	Torre Mondovì	213	-	-	-	-	4
228	Torre San Giorgio	2	-	-	-	-	-
229	Torresina	22	-	-	-	-	-
230	Treiso	87	1	-	-	-	-
231	Trezzo Tinella	63	-	-	-	-	4
232	Trinità	112	-	-	-	-	1
233	Valdieri	1.101	13	-	1	-	34
234	Valgrana	180	-	-	-	-	2
235	Valloriate	78	-	-	-	-	-
236	Valmala	235	-	-	7	-	8
237	Venasca	430	4	-	2	-	-
238	Verduno	56	3	-	1	-	-
239	Vernante	1.148	29	-	3	-	4
240	Verzuolo	279	8	-	3	-	8
241	Veza d'Alba	204	-	-	-	-	-
242	Vicoforte	252	1	-	-	-	15
243	Vignolo	207	2	-	-	-	1
244	Villafalletto	72	-	-	-	-	1
245	Villanova Mondovì	750	13	-	1	3	7
246	Villanova Solaro	-	-	-	-	-	-
247	Villar San Costanzo	238	-	-	-	-	-
248	Vinadio	856	1	-	8	-	18
249	Viola	1.672	225	-	-	-	2
250	Vottignasco	33	-	-	-	-	-
<b>TOTALE</b>		<b>91.086</b>	<b>1.938</b>	<b>27</b>	<b>570</b>	<b>24</b>	<b>1.025</b>









Tavola 5.27 segue - Abitazioni non occupate e stanze per figura giuridica del proprietario e Comune

COMUNI	FIGURA GIURIDICA DEL PROPRIETARIO						Altro
	Persona fisica	Impresa	Cooperativa edilizia di abitazione	edilizia di Stato, Regione, Provincia, Comune, IACP	Ente Previdenziale (INPS, INPDAI, ecc.)	Altro	
	STANZE						
195	Roddino	501	5	-	-	11	-
196	Rodello	529	-	-	-	-	-
197	Rossana	794	6	-	-	4	14
198	Ruffia	86	-	-	-	-	5
199	Sale delle Langhe	655	8	7	-	4	10
200	Sale San Giovanni	-	8	-	-	-	-
201	Saliceto	1.126	14	-	-	5	9
202	Salmour	165	8	-	-	6	-
203	Saluzzo	2.486	106	13	-	24	97
204	Sambuco	493	-	-	-	9	-
205	Sampeyre	8.523	88	-	-	6	110
206	San Benedetto Belbo	303	7	-	-	-	-
207	San Damiano Macra	1.730	-	5	-	5	32
208	Sanfrè	334	7	-	-	-	7
209	Sanfront	1.075	-	-	-	2	26
210	San Michele Mondovì	1.428	17	-	-	10	18
211	Sant'Albano Stura	325	4	-	-	-	7
212	Santa Vittoria d'Alba	447	12	-	-	-	6
213	Santo Stefano Belbo	1.402	17	-	-	24	32
214	Santo Stefano Roero	985	6	-	-	-	22
215	Savigliano	1.817	64	30	-	14	58
216	Scagnello	277	11	-	-	-	-
217	Scarnafigi	284	4	-	-	-	3
218	Serralunga d'Alba	502	61	-	-	-	28
219	Serravalle Langhe	423	8	-	-	7	-
220	Sinio	251	-	-	-	-	-
221	Somano	560	-	-	-	-	11
222	Sommariva del Bosco	1.162	25	-	-	9	9
223	Sommariva Perno	778	9	-	-	-	3
224	Stroppa	483	-	-	-	4	8
225	Tarantasca	150	-	-	-	5	-
226	Torre Bormida	178	-	-	-	-	-
227	Torre Mondovì	845	-	-	-	-	20
228	Torre San Giorgio	8	-	-	-	-	-
229	Torresina	82	-	-	-	-	-
230	Treiso	339	3	-	-	-	-
231	Trezzo Tinella	241	-	-	-	-	17
232	Trinità	436	-	-	-	-	4
233	Valdieri	3.210	38	-	-	3	94
234	Valgrana	598	-	-	-	-	10
235	Valloiate	238	-	-	-	-	-
236	Valmala	636	-	-	-	13	62
237	Venasca	1.244	21	-	-	7	-
238	Verduno	236	11	-	-	3	-
239	Vernante	2.666	68	-	-	11	14
240	Verzuolo	1.102	29	-	-	9	29
241	Veza d'Alba	845	-	-	-	-	-
242	Vicoforte	1.147	4	-	-	-	109
243	Vignolo	768	11	-	-	-	7
244	Villafalletto	271	-	-	-	-	11
245	Villanova Mondovì	3.087	56	-	-	8	29
246	Villanova Solaro	-	-	-	-	9	-
247	Villar San Costanzo	768	-	-	-	-	-
248	Vinadio	2.540	4	-	-	63	149
249	Viola	3.623	310	-	-	-	14
250	Vottignasco	121	-	-	-	-	-
<b>TOTALE</b>		<b>295.904</b>	<b>5.367</b>	<b>131</b>	<b>2.196</b>	<b>88</b>	<b>4.319</b>

# CAPITOLO 6 - DATI PER LOCALITÀ ABITATE

**Tavola 6.1 - Superficie territoriale, popolazione residente per sesso, densità, numero dei centri abitati e dei nuclei abitati, per Comune**

COMUNI	Superficie territoriale (Km²)	POPOLAZIONE RESIDENTE			CENTRI			NUCLEI			CASE SPARSE		
		MF	M	Densità (Ab/Km²)	Numero	POPOLAZIONE RESIDENTE		Numero	POPOLAZIONE RESIDENTE		POPOLAZIONE RESIDENTE		
						MF	M		MF	M	MF	M	
001	Acceglio	151,94	238	122	2	8	215	110	1	12	6	11	6
002	Aisone	36,87	309	148	8	1	258	122	3	41	22	10	4
003	Alba	54,01	29.382	14.264	544	8	26.805	12.936	9	319	187	2.258	1.141
004	Albaretto della Torre	4,35	278	152	64	1	93	51	3	127	67	58	34
005	Alto	7,58	118	66	16	1	104	58	-	-	-	14	8
006	Argentera	76,52	97	54	1	2	67	35	1	22	15	8	4
007	Arguello	5,04	186	96	37	1	17	10	-	-	-	169	86
008	Bagnasco	31,10	1.043	487	34	1	926	426	1	32	14	85	47
009	Bagnolo Piemonte	62,91	5.123	2.536	81	4	2.543	1.226	11	451	223	2.129	1.087
010	Baldissero d'Alba	15,02	1.023	514	68	1	500	242	2	240	117	283	155
011	Barbaresco	7,57	657	343	87	2	414	216	3	60	29	183	98
012	Barge	82,35	7.057	3.478	86	4	4.051	1.929	11	244	115	2.762	1.434
013	Barolo	5,59	672	319	120	2	546	254	1	80	41	46	24
014	Bastia Mondovì	11,97	604	307	50	1	267	120	7	150	87	187	100
015	Battifollo	11,14	273	144	25	1	251	131	1	13	8	9	5
016	Beinette	17,41	2.656	1.319	153	2	2.218	1.081	5	86	45	352	193
017	Bellino	62,19	234	120	4	3	112	56	4	82	46	40	18
018	Belvedere Langhe	4,96	358	184	72	1	233	125	1	16	7	109	52
019	Bene Vagienna	48,95	3.193	1.610	65	5	1.900	926	5	115	67	1.178	617
020	Benevello	5,44	419	214	77	2	240	115	-	-	-	179	99
021	Bergolo	3,01	73	35	24	1	34	12	-	-	-	39	23
022	Bernezzo	25,84	2.554	1.264	99	4	1.830	893	12	300	147	424	224
023	Bonvicino	7,23	127	65	18	2	52	27	-	-	-	75	38
024	Borgomale	8,45	343	176	41	1	26	12	2	39	21	278	143
025	Borgo San Dalmazzo	22,25	10.939	5.343	492	4	10.037	4.868	4	72	41	830	434
026	Bosia	5,64	225	112	40	1	27	12	1	64	34	134	66
027	Bossolasco	14,35	674	336	47	1	498	248	2	50	29	126	59
028	Boves	51,05	8.827	4.312	173	7	7.139	3.452	12	365	180	1.323	680
029	Bra	59,62	27.211	13.169	456	7	25.843	12.422	15	573	311	795	436
030	Briaglia	6,22	263	135	42	2	171	81	3	92	54	-	-
031	Briga Alta	53,51	81	44	2	2	69	37	1	12	7	-	-
032	Brondello	9,91	330	195	33	1	85	50	5	96	56	149	89
033	Brossasco	28,16	1.177	603	42	1	909	464	5	103	56	165	83
034	Busca	65,77	8.913	4.397	136	4	5.324	2.560	8	562	293	3.027	1.544
035	Camerana	23,97	772	380	32	3	402	199	11	241	120	129	61
036	Camo	3,62	235	115	65	2	132	63	-	-	-	103	52
037	Canale	18,00	4.965	2.449	276	4	4.433	2.173	7	175	93	357	183
038	Canosio	48,55	106	51	2	2	70	31	1	3	2	33	18
039	Caprauna	11,04	171	83	15	1	86	42	2	65	33	20	8
040	Caraglio	41,53	5.721	2.816	138	4	3.819	1.837	22	720	364	1.182	615
041	Caramagna Piemonte	26,27	2.406	1.173	92	3	1.999	954	4	151	79	256	140
042	Cardè	19,32	1.068	517	55	1	687	325	2	40	17	341	175
043	Carrù	26,01	3.957	1.920	152	2	2.855	1.357	21	537	266	565	297
044	Cartignano	6,51	177	83	27	1	109	51	2	32	14	36	18
045	Casalgrasso	17,68	1.412	701	80	2	1.275	634	1	53	27	84	40
046	Castagnito	7,09	1.519	727	214	3	1.366	652	3	55	27	98	48
047	Casteldelfino	33,18	296	142	9	2	178	78	6	90	46	28	18
048	Castellar	3,78	241	124	64	1	107	52	-	-	-	134	72
049	Castelletto Stura	16,56	1.072	561	65	2	740	387	1	15	10	317	164
050	Castelletto Uzzone	15,13	395	211	26	2	280	150	1	39	18	76	43
051	Castellinaldo	7,89	783	405	99	2	703	361	1	15	8	65	36
052	Castellino Tanaro	11,62	343	166	30	2	111	52	7	110	54	122	60
053	Castelmagno	49,48	163	93	3	4	126	69	3	12	9	25	15
054	Castelnuovo di Ceva	6,23	143	66	23	1	126	58	1	15	6	2	2
055	Castiglione Falletto	4,72	515	248	109	1	187	94	5	224	108	104	46
056	Castiglione Tinella	11,57	949	453	82	3	337	157	-	-	-	612	296
057	Castino	15,52	549	277	35	1	209	93	2	44	27	296	157
058	Cavallerleone	16,48	570	275	35	1	380	180	-	-	-	190	95
059	Cavallermaggiore	51,57	4.542	2.264	88	3	3.581	1.746	7	200	106	761	412
060	Celle di Macra	31,26	147	76	5	3	63	34	3	27	12	57	30
061	Centallo	42,75	5.846	2.908	137	3	3.806	1.864	8	388	191	1.652	853
062	Ceresole Alba	37,05	1.940	977	52	1	1.125	549	16	512	261	303	167
063	Cerreto Langhe	10,13	383	199	38	3	170	86	2	84	38	129	75
064	Cervasca	18,28	3.673	1.851	201	5	2.019	1.005	19	789	396	865	450
065	Cervere	18,94	1.682	856	89	3	1.399	710	2	99	49	184	97

**Tavola 6.1 segue - Superficie territoriale, popolazione residente per sesso, densità, numero dei centri abitati e dei nuclei abitati, per Comune**

COMUNI		CENTRI															
		POPOLAZIONE RESI- DENTE				POPOLAZIONE RESI- DENTE				POPOLAZIONE RESI- DENTE				POPOLAZIONE RESI- DENTE			
		Superficie territoriale (Km²)	MF	M	Densità (Ab/Km²)	Numero	MF	M	Numero	Numero	MF	M	Numero	MF	M	Numero	MF
066	Ceva	42,96	5.568	2.702	130	5	4.704	2.249	5	295	147	569	306				
067	Cherasco	81,20	6.503	3.260	80	8	5.059	2.483	17	476	249	968	528				
068	Chiusa di Pesio	94,05	3.389	1.661	36	5	2.676	1.293	9	480	242	233	126				
069	Cigliè	5,97	197	94	33	1	58	22	3	66	32	73	40				
070	Cissole	5,79	136	83	23	1	33	21	2	27	16	76	46				
071	Clavesana	17,15	941	484	55	5	539	268	10	263	140	139	76				
072	Corneliano d'Alba	10,27	1.845	883	180	1	1.614	763	5	139	65	92	55				
073	Cortemilia	24,73	2.587	1.279	105	1	1.976	948	-	-	-	611	331				
074	Cossano Belbo	20,83	1.145	556	55	2	332	155	7	435	207	378	194				
075	Costigliole Saluzzo	15,25	3.097	1.529	203	2	2.618	1.288	4	75	37	404	204				
076	Cravanzana	8,18	441	212	54	1	233	105	2	70	37	138	70				
077	Crissolo	49,04	247	141	5	1	130	77	6	117	64	-	-				
078	Cuneo	119,87	55.794	26.534	465	9	50.204	23.670	56	1.382	690	4.208	2.174				
079	Demonte	127,28	2.134	1.090	17	5	1.458	739	14	351	177	325	174				
080	Diano d'Alba	17,75	2.734	1.373	154	4	1.799	901	6	168	86	767	386				
081	Dogliani	35,85	4.666	2.293	130	1	3.276	1.558	5	115	56	1.275	679				
082	Dronero	58,90	6.969	3.343	118	5	5.528	2.633	16	990	484	451	226				
083	Elva	26,37	154	90	6	2	44	27	8	81	46	29	17				
084	Entracque	159,91	878	446	5	1	773	394	6	62	30	43	22				
085	Envie	25,07	1.795	908	72	2	657	307	17	462	234	676	367				
086	Farigliano	16,43	1.735	853	106	1	956	452	11	423	218	356	183				
087	Faule	6,86	389	197	57	1	353	179	1	18	9	18	9				
088	Feisoglio	7,41	459	238	62	1	279	143	1	30	15	150	80				
089	Fossano	130,73	23.436	11.661	179	14	18.677	9.129	9	341	172	4.418	2.360				
090	Frabosa Soprana	48,00	1.038	521	22	7	628	302	8	208	102	202	117				
091	Frabosa Sottana	37,63	1.197	615	32	7	573	292	7	176	87	448	236				
092	Frassinò	16,80	387	201	23	2	206	103	6	95	52	86	46				
093	Gaiola	4,97	387	192	78	1	324	161	3	50	25	13	6				
094	Gambasca	5,78	311	155	54	1	132	64	1	25	14	154	77				
095	Garessio	131,22	4.018	1.929	31	9	3.636	1.734	8	230	108	152	87				
096	Genola	13,74	2.110	1.043	154	1	1.714	841	2	71	40	325	162				
097	Gorzegno	13,78	441	223	32	1	195	101	4	150	77	96	45				
098	Gottasecca	13,48	201	105	15	2	146	76	2	34	18	21	11				
099	Govone	18,80	1.960	956	104	3	1.603	788	5	274	130	83	38				
100	Grinzane Cavour	3,68	1.613	819	438	2	1.417	717	2	68	35	128	67				
101	Guarene	13,39	2.546	1.274	190	3	1.721	850	8	354	184	471	240				
102	Igliano	3,38	97	49	29	1	22	11	2	66	35	9	3				
103	Isasca	5,30	115	68	22	1	68	37	7	43	29	4	2				
104	Lagnasco	17,76	1.341	649	76	1	969	464	4	93	49	279	136				
105	La Morra	24,34	2.416	1.151	99	5	1.264	591	24	716	347	436	213				
106	Lequio Berria	11,88	586	318	49	1	238	121	1	18	9	330	188				
107	Lequio Tanaro	12,08	629	333	52	2	372	190	5	85	44	172	99				
108	Lesegno	14,38	787	376	55	3	701	336	3	39	14	47	26				
109	Levice	15,44	344	184	22	1	41	20	1	17	7	286	157				
110	Limone Piemonte	71,23	1.581	812	22	3	1.256	632	6	145	76	180	104				
111	Lisio	8,65	302	156	35	1	257	130	1	9	5	36	21				
112	Macra	24,50	81	47	3	1	44	26	9	36	20	1	1				
113	Magliano Alfieri	9,53	1.555	746	163	4	1.454	692	2	60	31	41	23				
114	Magliano Alpi	32,63	1.974	986	60	1	1.495	734	5	255	131	224	121				
115	Mango	19,93	1.348	667	68	2	596	272	4	136	70	616	325				
116	Manta	11,78	3.243	1.598	275	1	2.857	1.398	5	94	46	292	154				
117	Marene	28,98	2.523	1.285	87	1	1.750	867	8	308	170	465	248				
118	Margarita	11,54	1.228	605	106	1	817	390	-	-	-	411	215				
119	Marmora	41,05	140	64	3	1	25	13	9	112	49	3	2				
120	Marsaglia	13,01	357	184	27	1	103	54	-	-	-	254	130				
121	Martiniana Po	13,03	729	374	56	1	304	152	2	142	71	283	151				
122	Melle	27,91	455	229	16	1	275	132	14	94	52	86	45				
123	Moiola	14,96	320	154	21	1	228	107	6	78	40	14	7				
124	Mombarcaro	20,38	370	177	18	2	98	49	7	191	90	81	38				
125	Mombasiglio	17,15	627	312	37	1	378	183	1	26	11	223	118				
126	Monastero di Vasco	17,45	1.107	554	63	3	501	242	13	284	145	322	167				
127	Monasterolo Casotto	7,70	149	81	19	1	120	66	-	-	-	29	15				
128	Monasterolo di Savigliano	15,06	1.142	559	76	1	545	254	1	25	11	572	294				
129	Monchiero	4,97	474	238	95	1	232	114	3	146	76	96	48				
130	Mondovì	87,26	22.155	10.717	254	12	17.991	8.532	15	483	258	3.681	1.927				

**Tavola 6.1 segue - Superficie territoriale, popolazione residente per sesso, densità, numero dei centri abitati e dei nuclei abitati, per Comune**

COMUNI		POPOLAZIONE RESIDENTE												
		POPOLAZIONE RESIDENTE				CENTRI			NUCLEI			CASE SPARSE		
		Superficie territoriale (Km²)	MF	M	Densità (Ab/Km²)	Numero	MF	M	Numero	MF	M	MF	M	
131	Monesiglio	12,83	853	413	66	1	603	283	4	75	41	175	89	
132	Monforte d'Alba	25,65	1.968	982	77	1	870	410	11	275	140	823	432	
133	Monrà	26,70	4.169	2.034	156	3	3.098	1.506	17	898	446	173	82	
134	Montaldo di Mondovì	23,74	651	330	27	5	381	196	6	259	127	11	7	
135	Montaldo Roero	11,96	860	423	72	3	457	218	7	152	79	251	126	
136	Montanera	11,10	669	346	60	2	401	203	-	-	-	268	143	
137	Montelupo Albese	6,39	428	212	67	1	229	113	-	-	-	199	99	
138	Montemale di Cuneo	11,60	238	120	21	1	43	21	4	43	22	152	77	
139	Monterosso Grana	42,23	559	277	13	4	356	175	17	136	70	67	32	
140	Monteu Roero	24,45	1.565	790	64	2	322	153	13	543	289	700	348	
141	Montezemolo	6,75	228	116	34	3	189	93	1	20	12	19	11	
142	Monticello d'Alba	10,13	1.760	870	174	5	1.097	539	4	189	96	474	235	
143	Moretta	24,15	4.017	1.972	166	2	3.738	1.822	6	218	120	61	30	
144	Morozzo	21,96	1.860	941	85	4	1.162	572	3	185	90	513	279	
145	Murazzano	27,74	882	428	32	1	566	255	1	17	9	299	164	
146	Murello	17,20	946	479	55	1	687	349	4	120	57	139	73	
147	Narzole	26,38	3.081	1.538	117	4	2.527	1.250	12	264	137	290	151	
148	Neive	21,20	2.757	1.349	130	3	1.359	648	23	897	438	501	263	
149	Neviglie	8,06	428	212	53	1	114	55	1	24	10	290	147	
150	Niella Belbo	11,50	457	225	40	1	310	145	-	-	-	147	80	
151	Niella Tanaro	15,57	990	492	64	1	555	275	10	341	168	94	49	
152	Novello	11,57	879	434	76	1	447	222	11	336	164	96	48	
153	Nucetto	7,64	461	233	60	1	282	141	3	142	73	37	19	
154	Oncino	47,52	129	64	3	2	35	12	6	62	36	32	16	
155	Ormea	124,19	2.284	1.110	18	5	1.915	910	17	330	179	39	21	
156	Ostana	16,98	119	60	7	1	21	12	7	97	48	1	-	
157	Paesana	58,08	3.182	1.594	55	9	2.450	1.201	16	280	157	452	236	
158	Pagno	8,44	506	269	60	1	336	168	1	22	14	148	87	
159	Pamparato	35,09	543	269	15	3	371	176	4	64	34	108	59	
160	Paroldo	12,55	249	115	20	1	62	19	3	75	40	112	56	
161	Perletto	10,55	337	181	32	1	93	47	1	10	4	234	130	
162	Perlo	11,56	164	81	14	2	104	49	1	23	14	37	18	
163	Peeveragno	68,36	4.897	2.418	72	7	3.029	1.475	9	210	106	1.658	837	
164	Pezzolo Valle Uzzone	27,46	403	206	15	3	123	56	4	114	59	166	91	
165	Pianfei	15,11	1.695	846	112	4	1.060	526	9	420	213	215	107	
166	Piasco	10,56	2.642	1.263	250	1	2.391	1.135	2	47	23	204	105	
167	Pietraporzio	54,51	132	70	2	1	90	50	3	42	20	-	-	
168	Piobesi d'Alba	3,96	913	460	231	1	750	374	4	104	53	59	33	
169	Piozzo	14,25	956	455	67	2	504	239	7	213	103	239	113	
170	Pocapaglia	17,39	2.296	1.139	132	7	1.642	809	7	489	249	165	81	
171	Polonghera	10,44	1.267	617	121	1	1.206	587	1	30	15	31	15	
172	Pontechianale	95,72	213	106	2	3	194	93	1	11	7	8	6	
173	Pradives	19,26	348	176	18	1	272	129	5	46	27	30	20	
174	Prazzo	52,27	282	132	5	4	139	66	14	111	49	32	17	
175	Priero	20,20	405	204	20	1	286	147	2	54	28	65	29	
176	Priocca	9,05	1.784	891	197	1	1.454	717	3	103	57	227	117	
177	Priola	27,06	853	402	32	3	675	317	4	119	57	59	28	
178	Prunetto	14,51	502	264	35	2	128	71	8	154	73	220	120	
179	Racconigi	48,03	9.912	4.925	206	1	9.002	4.450	9	529	277	381	198	
180	Revello	53,48	4.046	1.995	76	2	1.982	934	19	584	290	1.480	771	
181	Rifreddo	6,78	975	499	144	1	461	236	4	266	134	248	129	
182	Rittana	11,39	163	83	14	1	78	38	6	57	30	28	15	
183	Roaschia	23,89	209	107	9	1	149	75	2	13	7	47	25	
184	Roascio	6,54	98	46	15	1	3	3	3	53	22	42	21	
185	Robilante	24,92	2.250	1.115	90	1	1.660	816	6	161	76	429	223	
186	Roburent	29,87	623	308	21	3	463	225	9	105	56	55	27	
187	Roccabruna	24,07	1.308	652	54	3	365	170	28	699	363	244	119	
188	Rocca Cigliè	7,33	218	106	30	1	92	45	3	75	36	51	25	
189	Rocca de' Baldi	26,32	1.655	830	63	3	719	338	8	238	129	698	363	
190	Roccaforte Mondovì	84,85	1.972	1.034	23	8	1.341	698	6	287	149	344	187	
191	Roccasparvera	10,97	589	299	54	2	374	188	4	91	50	124	61	
192	Roccamione	19,64	2.786	1.405	142	2	2.472	1.230	10	236	130	78	45	
193	Rocchetta Belbo	4,58	204	100	45	1	90	42	-	-	-	114	58	
194	Roddi	9,43	1.108	564	117	1	540	272	4	148	72	420	220	
195	Roddino	10,45	381	192	36	1	160	77	1	12	4	209	111	

**Tavola 6.1 segue - Superficie territoriale, popolazione residente per sesso, densità, numero dei centri abitati e dei nuclei abitati, per Comune**

COMUNI	CENTRI											NUCLEI		CASE SPARSE	
	POPOLAZIONE RESI- DENTE				POPOLAZIONE RESI- DENTE				POPOLAZIONE RESI- DENTE				POPOLAZIONE RESI- DENTE		
	Superficie territoriale (Km²)	MF	M	Densità (Ab/Km²)	Numero	MF	M	Numero	MF	M	Numero	MF	M	Numero	MF
196	Rodello	8,84	811	394	92	1	465	209	-	-	-	-	-	346	185
197	Rossana	19,88	979	503	49	2	594	294	5	70	40	315	169		
198	Ruffia	7,61	278	151	37	1	209	111	-	-	-	69	40		
199	Sale delle Langhe	10,93	513	254	47	2	200	90	5	78	38	235	126		
200	Sale San Giovanni	8,10	192	100	24	1	49	21	4	63	34	80	45		
201	Saliceto	24,41	1.564	741	64	3	1.235	581	4	102	49	227	111		
202	Salmour	12,55	582	304	46	1	208	102	6	242	131	132	71		
203	Saluzzo	75,78	15.872	7.614	209	3	12.747	6.004	14	453	223	2.672	1.387		
204	Sambuco	47,47	110	54	2	1	110	54	-	-	-	-	-		
205	Sampeyre	98,89	1.355	664	14	7	989	480	18	239	128	127	56		
206	San Benedetto Belbo	4,97	202	116	41	1	84	46	1	35	21	83	49		
207	San Damiano Macra	54,13	548	289	10	2	338	165	17	127	77	83	47		
208	Sanfrè	15,39	2.155	1.045	140	1	1.818	888	4	153	60	184	97		
209	Sanfront	39,67	2.694	1.359	68	4	1.567	751	12	310	170	817	438		
210	San Michele Mondovi	18,25	2.168	1.081	119	6	1.786	882	6	197	100	185	99		
211	Sant'Albano Stura	28,13	2.064	1.051	73	4	1.333	667	2	46	25	685	359		
212	Santa Vittoria d'Alba	10,08	2.403	1.201	238	3	2.040	1.008	4	204	112	159	81		
213	Santo Stefano Belbo	23,63	4.137	2.016	175	2	2.944	1.409	1	20	10	1.173	597		
214	Santo Stefano Roero	13,37	1.161	584	87	4	344	159	16	512	263	305	162		
215	Savigliano	110,74	18.949	9.286	171	7	15.531	7.488	13	292	155	3.126	1.643		
216	Scagnello	8,98	220	109	24	1	67	37	4	146	69	7	3		
217	Scarnafigi	30,43	1.771	906	58	1	1.088	542	2	56	32	627	332		
218	Serralunga d'Alba	8,44	479	243	57	2	216	103	6	143	75	120	65		
219	Serravalle Langhe	9,09	318	163	35	1	155	80	2	35	17	128	66		
220	Sinio	8,46	483	247	57	1	142	65	-	-	-	341	182		
221	Somano	11,81	426	225	36	1	214	112	4	138	77	74	36		
222	Sommariva del Bosco	35,57	5.884	2.889	165	2	5.378	2.620	7	397	213	109	56		
223	Sommariva Perno	17,39	2.279	1.095	131	3	1.619	779	14	462	221	198	95		
224	Stroppio	28,12	124	59	4	1	19	9	6	104	49	1	1		
225	Tarantasca	12,23	1.822	931	149	3	1.037	531	3	79	41	706	359		
226	Torre Bormida	7,65	243	132	32	1	74	40	6	137	77	32	15		
227	Torre Mondovi	18,52	579	269	31	3	539	250	1	28	12	12	7		
228	Torre San Giorgio	5,38	660	332	123	1	509	252	-	-	-	151	80		
229	Torresina	3,78	84	42	22	1	61	31	1	14	6	9	5		
230	Treiso	9,53	709	348	74	2	304	135	8	211	103	194	110		
231	Trezzo Tinella	10,44	363	192	35	2	87	35	1	29	15	247	142		
232	Trinità	28,23	1.939	945	69	3	1.420	683	1	24	13	495	249		
233	Valdieri	153,56	1.054	533	7	3	982	491	3	45	26	27	16		
234	Valgrana	23,14	775	381	33	1	389	183	4	104	50	282	148		
235	Valloiate	16,87	206	107	12	1	102	48	13	81	45	23	14		
236	Valmala	10,92	70	35	6	1	15	6	6	24	14	31	15		
237	Venasca	20,38	1.538	757	75	1	1.236	603	11	124	66	178	88		
238	Verduno	7,32	430	212	59	1	295	139	1	22	12	113	61		
239	Vernante	61,93	1.477	755	24	1	1.274	628	5	40	19	163	108		
240	Verzuolo	26,20	6.020	2.959	230	2	4.871	2.381	12	477	238	672	340		
241	Veza d'Alba	14,11	2.008	1.021	142	1	1.186	593	4	283	150	539	278		
242	Vicoforte	25,45	2.859	1.397	112	3	2.130	1.015	4	253	130	476	252		
243	Vignolo	8,11	1.745	859	215	2	1.159	576	2	422	208	164	75		
244	Villafalletto	29,60	2.977	1.467	101	4	1.801	872	3	69	34	1.107	561		
245	Villanova Mondovi	28,39	4.757	2.342	168	3	3.521	1.702	20	710	358	526	282		
246	Villanova Solaro	14,79	808	431	55	1	593	311	2	58	32	157	88		
247	Villar San Costanzo	19,52	1.207	616	62	3	653	333	5	249	127	305	156		
248	Vinadio	183,93	801	414	4	4	715	371	6	64	31	22	12		
249	Viola	21,06	498	265	24	3	280	153	6	177	94	41	18		
250	Vottignasco	8,43	559	283	66	1	277	131	2	69	35	213	117		
<b>TOTALE</b>		<b>6.902,72</b>	<b>547.234</b>	<b>269.082</b>	<b>79</b>	<b>606</b>	<b>416.029</b>	<b>201.107</b>	<b>1.459</b>	<b>41.790</b>	<b>21.320</b>	<b>89.415</b>	<b>46.655</b>		

**Tavola 6.2 - Famiglie e componenti, abitazioni in complesso ed occupate, nei centri abitati, nei nuclei abitati e nelle case sparse, per Comune**

COMUNI	CENTRI				NUCLEI				CASE SPARSE				
	FAMIGLIE		ABITAZIONI		FAMIGLIE		ABITAZIONI		FAMIGLIE		ABITAZIONI		
	Totale	Componenti	Totale	Di cui occupate	Totale	Componenti	Totale	Di cui occupate	Totale	Componenti	Totale	Di cui occupate	
001	Acceglio	117	211	640	117	5	12	13	5	9	11	50	9
002	Aisone	121	258	292	121	23	41	65	23	5	10	18	5
003	Alba	10.140	26.250	10.788	10.059	76	248	66	55	784	2.210	971	777
004	Albaretto della Torre	34	93	50	34	54	127	86	54	19	52	27	19
005	Alto	65	104	136	65	-	-	-	-	8	14	20	8
006	Argentera	40	67	486	40	10	16	227	10	5	8	43	5
007	Arguello	8	17	11	8	-	-	-	-	70	169	90	70
008	Bagnasco	433	925	587	433	17	32	29	17	40	85	45	40
009	Bagnolo Piemonte	996	2.493	2.368	993	180	451	368	179	899	2.129	1.404	897
010	Baldissero d'Alba	214	500	291	213	83	240	103	83	98	283	130	98
011	Barbaresco	154	413	207	154	26	60	32	26	61	183	83	61
012	Barge	1.606	3.976	1.978	1.606	100	244	134	98	1.035	2.762	1.639	1.029
013	Barolo	239	546	314	232	30	80	34	30	15	46	22	14
014	Bastia Mondovì	135	267	219	135	70	150	124	70	87	187	176	87
015	Battifollo	127	246	196	127	7	13	13	7	6	9	10	6
016	Beinette	814	2.181	912	814	31	86	32	31	110	352	135	110
017	Bellino	48	109	167	48	37	82	143	37	19	40	49	19
018	Belvedere Langhe	88	222	153	88	6	16	18	6	30	109	47	30
019	Bene Vagienna	758	1.780	959	757	54	115	70	54	424	1.178	498	415
020	Benevello	95	240	144	95	-	-	-	-	59	179	85	59
021	Bergolo	28	34	41	28	-	-	-	-	23	39	35	23
022	Bersezio	704	1.828	823	701	117	300	133	117	160	424	196	158
023	Bonvicino	29	52	64	29	-	-	-	-	36	75	89	36
024	Borgomale	11	26	22	11	17	39	27	17	100	278	143	99
025	Borgo San Dalmazzo	3.900	9.950	4.379	3.888	33	72	46	33	294	824	499	294
026	Bosia	13	27	22	13	22	64	34	22	51	134	102	51
027	Bossolasco	222	498	579	222	22	50	44	22	50	126	110	50
028	Boves	2.743	6.975	3.315	2.706	154	365	196	148	481	1.278	908	469
029	Bra	10.026	25.559	10.878	10.001	191	573	218	191	287	795	371	284
030	Briaglia	85	171	137	85	40	92	69	40	-	-	-	-
031	Briga Alta	40	69	272	39	6	12	39	6	-	-	-	-
032	Brondello	44	85	57	44	50	96	82	50	82	149	165	82
033	Brossasco	377	909	505	376	47	103	72	47	78	165	332	78
034	Busca	2.173	5.271	2.362	2.172	201	562	217	201	1.084	3.027	1.232	1.077
035	Camerana	173	402	229	173	107	241	170	107	54	129	132	54
036	Camo	45	132	64	45	-	-	-	-	43	103	62	43
037	Canale	1.690	4.360	1.903	1.690	59	175	72	59	121	351	159	121
038	Canosio	38	70	142	36	2	3	8	2	15	33	58	15
039	Caprauna	46	86	95	46	33	65	50	33	9	20	32	9
040	Caraglio	1.520	3.752	1.871	1.517	273	720	323	273	429	1.182	572	428
041	Caramagna Piemonte	747	1.957	837	747	53	151	67	53	85	256	95	85
042	Cardè	281	687	302	281	13	40	13	13	105	341	110	104
043	Carrù	1.206	2.783	1.493	1.200	223	537	299	215	222	565	298	217
044	Cartignano	55	109	137	55	17	32	50	17	18	36	47	18
045	Casalgrasso	479	1.257	511	472	21	53	26	21	29	84	31	29
046	Castagnito	478	1.366	606	477	20	55	23	20	35	98	42	35
047	Casteldelfino	91	173	449	91	46	90	187	46	12	28	182	11
048	Castellar	40	107	55	40	-	-	-	-	52	134	77	52
049	Castelletto Stura	293	740	359	291	9	15	18	9	100	317	124	99
050	Castelletto Uzzone	108	280	188	107	20	39	32	20	39	76	80	39
051	Castellinaldo	261	699	330	261	5	15	6	5	20	65	27	20
052	Castellino Tanaro	49	111	87	49	59	110	106	59	49	122	101	49
053	Casteimagno	64	126	239	64	7	12	7	7	11	25	28	11
054	Castelnuovo di Ceva	65	126	91	65	7	15	21	7	2	2	6	2
055	Castiglione Falletto	82	187	122	76	80	224	79	72	40	104	50	37
056	Castiglione Tinella	110	266	176	110	-	-	-	-	208	612	334	208
057	Castino	108	209	195	106	25	44	47	21	125	296	196	121
058	Cavallerleone	147	366	178	147	-	-	-	-	53	190	71	53
059	Cavallermaggiore	1.394	3.525	1.454	1.394	74	200	74	74	243	761	248	243
060	Celle di Macra	33	63	99	33	16	27	53	16	35	57	156	35
061	Centallo	1.412	3.748	1.589	1.394	127	386	154	127	514	1.652	655	509
062	Ceresole Alba	419	1.125	476	419	174	512	198	174	79	303	99	79
063	Cerreto Langhe	70	170	138	67	29	84	34	29	53	129	114	53
064	Cervasca	770	2.019	902	770	290	789	336	290	299	865	393	299
065	Cervere	532	1.395	693	513	41	99	43	36	56	184	67	55

**Tavola 6.2 segue - Famiglie e componenti, abitazioni in complesso ed occupate, nei centri abitati, nei nuclei abitati e nelle case sparse, per Comune**

COMUNI		CENTRI				NUCLEI				CASE SPARSE			
		FAMIGLIE		ABITAZIONI		FAMIGLIE		ABITAZIONI		FAMIGLIE		ABITAZIONI	
		Totale	Componenti	Totale	Di cui occupate	Totale	Componenti	Totale	Di cui occupate	Totale	Componenti	Totale	Di cui occupate
066	Ceva	2.019	4.664	2.723	2.014	119	295	186	119	238	569	495	238
067	Cherasco	1.921	4.977	2.249	1.906	166	476	219	166	316	968	457	316
068	Chiusa di Pesio	1.160	2.601	1.553	1.150	223	479	426	215	103	233	139	103
069	Cigliè	28	58	57	28	28	66	38	28	29	73	66	29
070	Cissole	14	33	26	14	13	27	15	13	33	76	54	33
071	Clavesana	235	539	298	235	125	263	158	125	58	139	108	58
072	Corneliano d'Alba	601	1.498	743	598	58	139	89	57	34	92	59	34
073	Cortemilia	818	1.917	968	816	-	-	-	-	243	611	462	241
074	Cossano Belbo	150	332	219	150	148	435	195	148	150	378	258	150
075	Costigliole Saluzzo	1.047	2.595	1.197	1.047	28	75	34	28	130	396	190	130
076	Cravanzana	118	231	187	117	30	70	39	30	58	138	123	58
077	Crissolo	67	125	863	65	59	117	243	56	-	-	35	-
078	Cuneo	20.142	48.882	22.134	20.012	461	1.382	522	459	1.379	4.200	1.572	1.375
079	Demonte	681	1.438	1.204	677	161	351	347	158	146	325	419	146
080	Diano d'Alba	685	1.792	823	684	65	168	83	65	259	767	338	259
081	Dogliani	1.346	3.180	1.583	1.322	53	115	76	52	496	1.275	841	492
082	Dronero	2.251	5.396	2.877	2.248	371	990	515	371	179	451	389	179
083	Elva	22	44	65	22	30	81	87	30	10	29	90	10
084	Entracque	373	753	2.076	373	32	62	148	32	15	43	108	15
085	Ernie	283	653	336	283	186	462	226	186	254	676	406	254
086	Farigliano	382	932	444	382	168	418	220	168	118	356	139	118
087	Faule	154	353	169	153	6	18	6	6	5	18	5	5
088	Feisoglio	130	279	180	130	14	30	17	14	68	150	100	68
089	Fossano	7.077	18.155	7.542	7.068	117	341	135	117	1.383	4.411	1.590	1.370
090	Frabosa Soprana	321	615	1.412	317	87	208	213	81	97	198	458	93
091	Frabosa Sottana	260	573	5.753	260	67	168	432	67	204	448	561	204
092	Frassinò	124	206	496	124	60	95	157	60	45	86	290	45
093	Gaiola	138	324	238	138	27	50	73	27	4	13	9	4
094	Gambasca	59	132	94	59	10	25	18	10	65	154	129	65
095	Garessio	1.732	3.566	2.988	1.732	118	230	179	118	82	152	242	82
096	Genoa	628	1.698	698	621	23	71	26	23	103	325	119	103
097	Gorzegno	81	195	134	81	62	150	116	62	37	96	114	37
098	Gottasecca	70	146	96	70	17	34	36	17	10	21	33	10
099	Govone	663	1.581	933	663	102	274	131	102	30	83	42	30
100	Grinzane Cavour	541	1.413	548	541	25	68	28	25	43	128	44	43
101	Guarene	642	1.700	760	631	121	354	149	121	154	471	178	153
102	Igliano	9	22	18	9	27	66	57	27	5	9	11	5
103	Isasca	31	68	46	31	12	43	42	12	1	4	11	1
104	Lagnasco	345	967	387	345	31	93	38	31	86	279	100	86
105	La Morra	497	1.196	693	496	271	716	363	270	167	436	252	166
106	Lequio Berria	103	238	147	103	7	18	10	7	123	330	174	123
107	Lequio Tanaro	160	370	233	159	31	85	54	31	72	172	123	70
108	Lesegno	308	701	441	304	20	39	27	20	24	47	35	24
109	Levice	22	41	37	22	10	17	11	10	125	286	166	125
110	Limone Piemonte	552	1.222	4.677	552	71	145	942	71	73	180	1.251	73
111	Lisio	117	257	185	113	6	9	9	6	14	36	21	14
112	Macra	19	39	51	19	26	36	55	26	1	1	2	1
113	Magliano Alfieri	538	1.410	685	534	21	60	29	21	15	41	16	15
114	Magliano Alpi	626	1.462	843	626	92	255	117	92	81	224	104	81
115	Mango	278	592	414	278	52	136	71	52	239	616	409	239
116	Manta	1.029	2.802	1.126	1.023	38	94	43	37	101	292	130	97
117	Marene	636	1.726	705	626	95	308	115	95	132	465	156	132
118	Margarita	333	814	451	333	-	-	-	-	136	411	173	136
119	Marmora	14	25	43	13	50	112	154	50	2	3	60	2
120	Marsaglia	49	103	73	49	-	-	-	-	103	254	128	103
121	Martiniana Po	132	304	179	130	60	142	75	60	115	283	252	115
122	Melle	144	275	276	144	48	94	204	48	46	86	226	46
123	Moiola	108	225	224	108	38	77	38	9	14	40	9	9
124	Mombarcaro	50	98	110	50	82	191	124	82	37	81	75	37
125	Mombasiglio	168	374	277	166	13	26	18	13	75	223	97	74
126	Monastero di Vasco	220	501	347	219	130	284	222	130	126	322	214	126
127	Monasterolo Casotto	62	120	175	62	-	-	-	-	9	29	14	9
128	Monasterolo di Savigliano	204	543	214	203	8	25	9	8	198	572	214	196
129	Monchiero	103	232	117	103	59	146	74	59	33	96	41	33
130	Mondovì	7.282	17.552	8.374	7.277	180	483	201	180	1.373	3.661	1.668	1.367



**Tavola 6.2 segue - Famiglie e componenti, abitazioni in complesso ed occupate, nei centri abitati, nei nuclei abitati e nelle case sparse, per Comune**

COMUNI	CENTRI						NUCLEI				CASE SPARSE			
	FAMIGLIE		ABITAZIONI		FAMIGLIE		ABITAZIONI		FAMIGLIE		ABITAZIONI			
	Totale	Componenti	Totale	Di cui occupate	Totale	Componenti	Totale	Di cui occupate	Totale	Componenti	Totale	Di cui occupate		
131	Monesiglio	273	581	351	273	28	75	34	28	80	175	137	80	
132	Monforte d'Alba	353	832	472	344	118	275	158	115	300	823	470	292	
133	Montà	1.157	3.025	1.460	1.157	314	898	415	314	56	173	69	56	
134	Montaldo di Mondovì	201	381	1.876	197	108	259	266	108	7	11	32	6	
135	Montaldo Roero	206	457	307	206	61	152	93	61	102	251	143	102	
136	Montanera	159	401	191	156	-	-	-	-	82	268	101	82	
137	Montelupo Albese	101	229	156	101	-	-	-	-	82	199	132	82	
138	Montemale di Cuneo	20	43	51	20	22	43	47	22	71	152	178	71	
139	Monterosso Grana	186	340	631	181	78	136	141	78	42	67	105	41	
140	Monteu Roero	119	298	171	118	216	543	289	215	267	700	396	266	
141	Montezemolo	111	189	135	111	11	20	13	11	9	19	10	9	
142	Monticello d'Alba	452	1.078	497	442	78	189	97	78	191	470	204	190	
143	Moretta	1.393	3.686	1.503	1.393	62	218	74	62	22	61	22	22	
144	Morozzo	446	1.113	564	443	61	185	69	61	150	513	211	150	
145	Murazzano	284	544	598	284	7	17	13	6	125	299	249	123	
146	Murello	270	684	302	270	31	120	33	31	45	139	49	45	
147	Narzole	969	2.459	1.112	969	97	264	119	97	102	290	132	102	
148	Neive	568	1.335	719	556	351	897	478	340	187	501	250	185	
149	Naviglie	44	114	54	43	8	24	11	8	98	290	132	98	
150	Niella Belbo	148	310	224	148	-	-	-	-	55	147	116	55	
151	Niella Tanaro	241	517	411	241	147	341	320	147	31	94	52	31	
152	Novello	184	447	301	183	123	336	198	123	32	96	81	32	
153	Nucetto	120	282	204	120	66	142	134	66	16	37	30	16	
154	Oncino	24	35	137	24	37	62	91	37	19	32	40	19	
155	Ormea	1.010	1.893	2.094	1.000	196	330	499	193	17	39	26	17	
156	Ostana	12	21	91	12	56	97	351	56	1	1	19	1	
157	Paesana	1.115	2.406	2.209	1.106	134	280	249	133	218	452	702	216	
158	Pagno	144	336	191	144	8	22	14	8	65	148	147	65	
159	Pamparato	202	360	992	202	34	64	327	34	55	108	206	55	
160	Paroldo	38	62	71	38	35	75	56	35	46	112	72	46	
161	Perletto	43	93	62	43	7	10	10	7	93	234	147	92	
162	Perlo	42	104	72	42	11	23	23	11	15	37	43	15	
163	Peeveragno	1.211	3.008	1.600	1.204	79	210	125	78	614	1.626	1.010	612	
164	Pezzolo Valle Uzzone	57	112	126	56	49	114	91	42	72	166	157	68	
165	Pianfei	434	1.057	634	432	169	420	282	168	84	215	133	84	
166	Piasco	934	2.324	1.076	934	18	47	29	18	70	195	183	70	
167	Pietraporzio	54	85	178	53	20	42	63	19	-	-	4	-	
168	Piobesi d'Alba	288	749	329	284	44	104	47	44	23	59	40	22	
169	Piozzo	250	471	387	239	84	213	106	80	102	239	180	102	
170	Pocapaglia	602	1.629	677	599	166	489	194	165	60	165	85	60	
171	Polonghera	452	1.180	483	452	8	30	10	8	9	31	12	9	
172	Pontechianale	98	194	1.000	95	6	11	46	6	2	8	2	2	
173	Pradleves	133	263	472	133	22	46	53	22	14	30	73	14	
174	Prazzo	83	139	424	83	54	111	140	54	12	32	55	12	
175	Priero	136	286	220	136	34	54	91	34	33	65	62	33	
176	Priocca	532	1.417	723	532	30	103	33	30	75	227	98	75	
177	Priola	325	675	453	309	50	119	69	48	31	59	37	29	
178	Prunetto	52	128	81	52	70	154	95	70	102	220	175	102	
179	Racconigi	3.393	8.674	3.646	3.370	175	529	193	175	121	381	133	111	
180	Revello	785	1.952	895	785	211	584	220	211	511	1.480	553	509	
181	Rifreddo	184	461	225	184	101	266	128	101	97	248	146	97	
182	Rittana	40	78	62	38	25	57	78	25	18	28	116	18	
183	Roaschia	79	149	163	79	8	13	28	8	27	47	238	27	
184	Roascio	3	3	2	1	26	53	44	26	20	42	33	20	
185	Robilante	697	1.639	1.063	693	60	161	101	60	173	429	383	172	
186	Roburent	241	454	2.487	235	53	105	369	53	26	55	115	25	
187	Roccabruna	145	365	252	145	298	699	712	298	113	244	307	113	
188	Rocca Cigliè	44	92	93	44	28	75	44	28	24	51	36	24	
189	Rocca de' Baldi	305	694	422	302	82	238	117	82	223	698	284	223	
190	Roccaforte Mondovì	578	1.337	1.437	576	117	287	181	117	165	334	523	165	
191	Roccasparvera	159	374	258	159	40	91	65	40	45	124	70	45	
192	Roccapione	1.001	2.427	1.450	993	110	236	169	109	34	78	140	34	
193	Rocchetta Belbo	38	90	55	38	-	-	-	-	41	109	52	41	
194	Roddi	213	540	272	213	51	148	61	51	131	419	170	131	
195	Roddino	74	160	126	74	4	12	11	4	93	209	170	93	

**Tavola 6.2 segue - Famiglie e componenti, abitazioni in complesso ed occupate, nei centri abitati, nei nuclei abitati e nelle case sparse, per Comune**

COMUNI	CENTRI				NUCLEI				CASE SPARSE				
	FAMIGLIE		ABITAZIONI		FAMIGLIE		ABITAZIONI		FAMIGLIE		ABITAZIONI		
	Totale	Componenti	Totale	Di cui occupate	Totale	Componenti	Totale	Di cui occupate	Totale	Componenti	Totale	Di cui occupate	
196	Rodello	169	415	208	169	-	-	-	-	121	346	191	121
197	Rossana	245	591	327	245	30	70	48	30	140	315	303	139
198	Ruffia	85	209	99	85	-	-	-	-	20	69	24	20
199	Sale delle Langhe	97	200	143	97	39	78	72	39	105	235	195	105
200	Sale San Giovanni	23	49	51	23	32	63	60	32	34	80	63	34
201	Saliceto	539	1.225	695	539	43	102	62	43	93	227	182	93
202	Salmour	89	208	112	89	91	242	96	88	43	132	46	43
203	Saluzzo	5.119	12.328	5.607	5.089	162	449	177	159	834	2.654	986	829
204	Sambuco	55	110	211	55	-	-	-	-	-	-	20	-
205	Sampeyre	468	960	2.639	468	119	239	626	119	71	127	608	70
206	San Benedetto Belbo	44	84	90	44	12	35	17	12	42	83	66	42
207	San Damiano Macra	173	322	357	173	79	127	231	79	51	83	301	51
208	Sanfrè	682	1.788	767	671	37	116	47	36	71	184	97	68
209	Sanfront	606	1.530	774	598	119	310	201	119	333	817	511	331
210	San Michele Mondovì	732	1.748	1.031	730	78	197	112	78	84	185	152	84
211	Sant'Albano Stura	516	1.313	540	516	17	46	18	17	228	685	280	228
212	Santa Vittoria d'Alba	780	2.038	855	771	78	204	87	77	58	159	68	52
213	Santo Stefano Belbo	1.164	2.888	1.336	1.163	10	20	19	10	427	1.173	582	425
214	Santo Stefano Roero	145	325	233	145	210	512	307	210	129	305	198	129
215	Savigliano	6.080	15.342	6.425	6.047	96	292	122	94	993	3.126	1.106	986
216	Scagnello	31	67	73	31	60	146	98	60	5	7	6	5
217	Scarnafigi	440	1.062	490	440	18	56	18	18	196	623	216	196
218	Serralunga d'Alba	96	216	171	96	50	143	71	50	48	120	95	48
219	Serravalle Langhe	78	150	141	77	17	35	28	16	56	128	89	54
220	Sinio	66	142	91	65	-	-	-	-	134	341	177	131
221	Somano	97	214	151	97	63	138	115	63	32	74	64	32
222	Sommariva del Bosco	2.032	5.286	2.248	2.028	129	397	168	127	38	102	54	37
223	Sommariva Perno	639	1.588	770	638	177	462	227	177	85	198	112	85
224	Stroppo	12	19	28	12	71	98	202	71	1	1	8	1
225	Tarantasca	376	1.037	396	376	27	79	29	27	224	706	240	223
226	Torre Bormida	35	74	50	34	62	137	90	58	12	32	17	11
227	Torre Mondovì	258	539	435	258	16	28	30	16	6	12	32	6
228	Torre San Giorgio	190	509	187	185	-	-	-	-	51	151	51	51
229	Torresina	31	61	58	31	6	14	12	6	5	9	10	5
230	Treiso	128	304	153	128	78	211	105	78	77	194	113	77
231	Trezzo Tinella	34	87	47	34	11	29	12	11	94	247	147	94
232	Trinità	551	1.355	636	551	8	24	8	8	155	495	183	155
233	Valdieri	429	935	1.402	427	21	45	75	21	18	27	140	18
234	Valgrana	167	387	244	167	40	104	58	40	117	282	203	116
235	Valloriate	49	102	97	49	42	81	59	42	9	23	22	9
236	Valmala	8	15	31	8	20	24	108	20	19	31	159	19
237	Venasca	492	1.234	650	492	57	124	128	57	80	178	287	80
238	Verduno	131	295	176	131	7	22	9	7	41	113	54	41
239	Vernante	511	1.255	1.445	510	14	40	56	14	65	161	274	63
240	Verzuolo	1.918	4.799	2.081	1.916	160	477	188	160	245	657	352	245
241	Veza d'Alba	464	1.162	575	450	98	283	130	98	193	539	238	190
242	Vicoforte	875	1.978	1.086	874	90	253	106	90	190	471	234	190
243	Vignolo	450	1.159	609	448	148	422	175	148	59	164	81	59
244	Villafalletto	659	1.735	688	634	24	69	22	21	381	1.107	399	380
245	Villanova Mondovì	1.329	3.447	1.746	1.329	271	710	468	271	185	526	345	185
246	Villanova Solaro	233	593	233	233	22	58	22	22	56	157	56	56
247	Villar San Costanzo	288	653	369	275	105	249	139	105	134	305	240	130
248	Vinadio	313	709	981	313	34	64	153	34	12	22	112	12
249	Viola	135	280	1.630	135	82	177	377	82	17	41	127	17
250	Vottignasco	112	277	136	112	22	69	28	22	76	213	79	76
<b>TOTALE</b>		<b>166.258</b>	<b>407.862</b>	<b>229.362</b>	<b>165.408</b>	<b>16.496</b>	<b>41.650</b>	<b>28.386</b>	<b>16.357</b>	<b>32.602</b>	<b>89.145</b>	<b>52.668</b>	<b>32.398</b>

**Tavola 6.3 - Altitudine, popolazione residente per sesso, numero delle famiglie e delle abitazioni, per Comune e località abitata**

COMUNI E LOCALITÀ ABITATE	POPOLAZIONE RESIDENTE				
	Altitudine (mt)	Totale	Di cui maschi	Famiglie	Abitazioni
<b>ACCEGLIO</b>	<b>1141/3389</b>	<b>238</b>	<b>122</b>	<b>131</b>	<b>703</b>
ACCEGLIO *	1200	86	51	43	269
CHIALVETTA	1494	9	4	6	23
CHIAPPERA	1614	16	7	12	91
FRERE	1196	25	9	15	63
LAUSETTO	1510	20	13	11	46
PONTEMAIRA	1404	12	7	6	30
SARETTO	1533	11	6	6	52
VILLARO	1375	36	13	18	66
Bargia	1401	12	6	5	13
Case Sparse	-	11	6	9	50
<b>Monte Chambeyron (1)</b>	<b>1260/3389</b>	-	-	-	-
<b>AISONE</b>	<b>770/2972</b>	<b>309</b>	<b>148</b>	<b>149</b>	<b>375</b>
AISONE *	834	258	122	121	292
Forani	805	15	8	10	35
Lavoire	808	14	7	6	9
Lucerne	849	12	7	7	21
Case Sparse	-	10	4	5	18
<b>Borbone (1)</b>	<b>1000/2039</b>	-	-	-	-
<b>Pinet (1)</b>	<b>1265/2972</b>	-	-	-	-
<b>ALBA</b>	<b>155/591</b>	<b>29.382</b>	<b>14.264</b>	<b>11.000</b>	<b>11.825</b>
ALBA * (1)	172	24.564	11.820	9.372	9.958
BELMONTE	230	108	57	34	35
BIGLINI	179	259	126	82	96
GALLO (2)	195	135	68	49	49
MUSSOTTO	174	1.632	811	568	600
RICCA-SAN ROCCO CHERASCA (3)	232	39	17	13	15
SAN ROCCO SENO D'ELVIO	199	42	24	13	21
SCAPARONE	229	26	13	9	14
Argantino	290	28	13	8	10
Camairana	247	16	10	5	6
Campo Nomadi	162	80	37	20	-
Casa Circondariale (4)	170	71	66	-	-
Ghigliani	408	20	10	6	7
Madonna di Como (5)	389	13	8	4	3
Magliano	200	57	25	21	23
Prandi II	300	14	9	5	9
Ressia	195	20	9	7	8
Case Sparse	-	2.258	1.141	784	971
<b>ALBARETTO DELLA TORRE</b>	<b>396/840</b>	<b>278</b>	<b>152</b>	<b>107</b>	<b>163</b>
ALBARETTO DELLA TORRE *	672	93	51	34	50
Lesme	596	17	11	6	7
Sant'Antonino	566	38	18	16	22
Tre Cunei	714	72	38	32	57
Case Sparse	-	58	34	19	27
<b>ALTO</b>	<b>400/1538</b>	<b>118</b>	<b>66</b>	<b>73</b>	<b>156</b>
ALTO *	652	104	58	65	136
Case Sparse	-	14	8	8	20
<b>ARGENTERA</b>	<b>1400/2955</b>	<b>97</b>	<b>54</b>	<b>55</b>	<b>756</b>
ARGENTERA *	1684	12	5	11	48
BERSEZIO	1624	55	30	29	438
Villaggio Primavera (1)	1500	22	15	10	227
Case Sparse	-	8	4	5	43
<b>Laghi (2)</b>	<b>1974/2426</b>	-	-	-	-
Case Sparse	-	-	-	-	-
<b>Monte delle Lose (3)</b>	<b>1550/2955</b>	-	-	-	-
<b>Monte Oserot (3)</b>	<b>1735/2961</b>	-	-	-	-
Case Sparse	-	-	-	-	-
<b>ARGUELLO</b>	<b>376/732</b>	<b>186</b>	<b>96</b>	<b>78</b>	<b>101</b>
ARGUELLO *	661	17	10	8	11
Case Sparse	-	169	86	70	90
<b>BAGNASCO</b>	<b>465/1206</b>	<b>1.043</b>	<b>487</b>	<b>490</b>	<b>661</b>
BAGNASCO *	483	926	426	433	587
Gerbioli	469	32	14	17	29
Case Sparse	-	85	47	40	45
<b>BAGNOLO PIEMONTE</b>	<b>309/2720</b>	<b>5.123</b>	<b>2.536</b>	<b>2.075</b>	<b>4.140</b>
BAGNOLO PIEMONTE *	365	2.171	1.048	843	904
MONTOSO (1)	1276	40	19	15	1.303
VILLARETTO	375	262	127	104	121
VILLARO	486	70	32	34	40
Airali	340	14	8	8	10
Boaglio	504	27	14	10	25
Freilia	395	21	12	8	8
Morelli	467	93	43	38	39
Olmotto	444	119	65	50	62
Parisia	440	24	7	9	11
Raso	400	86	44	29	34
Ruà di Rio	382	15	8	7	7
Rucas (2)	1537	4	1	1	152
San Grato	327	13	5	7	7
Torre dei Gosso	322	35	16	13	13
Case Sparse	-	2.129	1.087	899	1.404

**Tavola 6.3 segue - Altitudine, popolazione residente per sesso, numero delle famiglie e delle abitazioni, per Comune e località abitata**

COMUNI E LOCALITÀ ABITATE	POPOLAZIONE RESIDENTE				
	Altitudine (mt)	Totale	Di cui maschi	Famiglie	Abitazioni
<b>Punta Ostanetta (3)</b>	<b>925/2720</b>	-	-	-	-
Case Sparse	-	-	-	-	-
<b>BALDISSERO D'ALBA</b>	<b>224/424</b>	<b>1.023</b>	<b>514</b>	<b>395</b>	<b>524</b>
BALDISSERO D'ALBA *	380	500	242	214	291
Aprato	280	126	59	48	63
Baroli	338	114	58	35	40
Case Sparse	-	283	155	98	130
<b>BARBARESCO</b>	<b>156/334</b>	<b>657</b>	<b>343</b>	<b>241</b>	<b>322</b>
BARBARESCO *	274	286	145	109	155
TRE STELLE	324	128	71	45	52
Asili	260	15	7	6	11
Località Pertinace	200	23	13	12	13
Moccagatta	280	22	9	8	8
Case Sparse	-	183	98	61	83
<b>BARGE</b>	<b>253/2270</b>	<b>7.057</b>	<b>3.478</b>	<b>2.741</b>	<b>3.751</b>
BARGE *	372	3.504	1.657	1.385	1.678
LA CROCERA	268	129	63	55	66
MONDARELLO	411	95	44	41	79
SAN MARTINO	309	323	165	125	155
Beltramone	372	12	8	7	10
Cascina Altacima	307	16	10	6	12
Cascina Gorrette	271	17	7	5	10
Montescotto	606	9	4	5	10
Ruà Comba	470	37	20	13	14
Ruà Paulida	453	17	7	8	9
Ruata Genovesio	276	40	17	17	23
San Chiaffredo	490	23	11	9	9
San Pietro Assarti	333	36	16	13	18
Sant'Antonio	432	20	9	9	10
Case Sparse	-	2.754	1.429	1.032	1.636
<b>Carutti (1)</b>	<b>253/255</b>	<b>25</b>	<b>11</b>	<b>11</b>	<b>12</b>
Carutti	253	17	6	8	9
Case Sparse	-	8	5	3	3
<b>BAROLO</b>	<b>213/490</b>	<b>672</b>	<b>319</b>	<b>284</b>	<b>370</b>
BAROLO *	301	449	211	200	257
VERGNE (1)	400	97	43	39	57
Muscatel	315	80	41	30	34
Case Sparse	-	46	24	15	22
<b>BASTIA MONDOVÌ</b>	<b>273/547</b>	<b>604</b>	<b>307</b>	<b>292</b>	<b>519</b>
BASTIA MONDOVÌ *	294	267	120	135	219
Bricco	500	19	10	7	10
Carpenetta	350	21	11	12	27
L'Isola	287	35	23	19	30
Minetti Soprani	361	12	8	6	16
Minetti Sottani	358	17	8	8	13
Montechiaro	489	9	5	5	12
Villero	357	37	22	13	16
Case Sparse	-	184	98	85	174
<b>Mollno d'Ellero (1)</b>	<b>300/305</b>	<b>3</b>	<b>2</b>	<b>2</b>	<b>2</b>
Case Sparse	-	3	2	2	2
<b>BATTIFOLLO</b>	<b>540/1121</b>	<b>273</b>	<b>144</b>	<b>140</b>	<b>219</b>
BATTIFOLLO *	846	251	131	127	196
Bosco	810	13	8	7	13
Case Sparse	-	9	5	6	10
<b>BEINETTE</b>	<b>457/545</b>	<b>2.656</b>	<b>1.319</b>	<b>955</b>	<b>1.079</b>
BEINETTE *	491	2.018	980	746	828
COLOMBERO (1)	513	200	101	68	84
Ambrogi	485	14	6	5	5
Anfossi	475	15	8	5	5
Forlenza	500	25	14	9	9
Tageta	511	15	8	6	7
Tetto Meineri	507	17	9	6	6
Case Sparse	-	352	193	110	135
<b>BELLINO</b>	<b>1370/3340</b>	<b>234</b>	<b>120</b>	<b>104</b>	<b>359</b>
CELLE	1675	64	31	24	82
CHIESA	1480	36	20	17	59
PLEYNE *	1572	12	5	7	26
Chiazale	1705	36	18	15	60
Fontanile	1483	11	6	8	32
Mas del Bernard (1)	1466	10	7	4	20
Ribiera	1419	25	15	10	31
Case Sparse	-	40	18	19	49
<b>BELVEDERE LANGHE</b>	<b>370/686</b>	<b>358</b>	<b>184</b>	<b>124</b>	<b>218</b>
BELVEDERE LANGHE *	639	233	125	88	153
Piangerumbo	561	16	7	6	18
Case Sparse	-	109	52	30	47

**Tavola 6.3 segue - Altitudine, popolazione residente per sesso, numero delle famiglie e delle abitazioni, per Comune e località abitata**

COMUNI E LOCALITÀ ABITATE	POPOLAZIONE RESIDENTE				
	Altitudine (mt)	Totale	Di cui maschi	Famiglie	Abitazioni
<b>BENE VAGIENNA</b>	<b>250/418</b>	<b>3.193</b>	<b>1.610</b>	<b>1.236</b>	<b>1.527</b>
BENE VAGIENNA *	349	1.592	763	625	780
CASALE DEI MOLINI (1)	376	7	4	3	3
GORRA	397	59	31	23	32
ISOLA	376	172	89	76	104
PODIO	345	70	39	31	40
Borra	405	18	8	9	10
Burette	406	21	11	12	20
Roncaglia	338	37	24	19	24
San Grato	386	16	11	5	6
San Luigi	400	23	13	9	10
Case Sparse	-	1.178	617	424	498
<b>BENEVELLO</b>	<b>409/674</b>	<b>419</b>	<b>214</b>	<b>154</b>	<b>229</b>
BENEVELLO *	671	157	76	63	99
MANERA	601	83	39	32	45
Case Sparse	-	179	99	59	85
<b>BERGOLO</b>	<b>265/663</b>	<b>73</b>	<b>35</b>	<b>51</b>	<b>76</b>
BERGOLO *	616	34	12	28	41
Case Sparse	-	39	23	23	35
<b>BERNEZZO</b>	<b>530/1393</b>	<b>2.554</b>	<b>1.264</b>	<b>981</b>	<b>1.152</b>
BERNEZZO *	575	1.026	500	410	505
SAN ROCCO	555	729	359	266	284
SANT'ANNA	658	21	10	11	17
SOTTANO (1)	537	54	24	17	17
Bertaina	545	12	7	5	5
Cascina Rossa	536	17	10	6	6
Cascinetta-Celin	657	42	20	16	20
Garino	637	32	13	13	16
La Cascina	559	20	10	9	10
La Torretta	558	36	17	10	10
Mandriè	547	29	15	11	11
Mattalia	562	21	12	8	8
Nibbia-Cian	660	24	12	10	12
Pellegrino	553	34	12	14	14
Roata Maggiori	571	16	9	8	14
Vanassa	566	17	10	7	7
Case Sparse	-	424	224	160	196
<b>BONVICINO</b>	<b>370/799</b>	<b>127</b>	<b>65</b>	<b>65</b>	<b>153</b>
BONVICINO *	502	35	21	21	50
LOVERA	637	17	6	8	14
Case Sparse	-	75	38	36	89
<b>BORGOMALE</b>	<b>310/686</b>	<b>343</b>	<b>176</b>	<b>128</b>	<b>192</b>
BORGOMALE *	471	26	12	11	22
Bricco	664	16	8	7	15
Villaro	599	23	13	10	12
Case Sparse	-	278	143	100	143
<b>BORGO SAN DALMAZZO</b>	<b>574/1268</b>	<b>10.939</b>	<b>5.343</b>	<b>4.227</b>	<b>4.924</b>
BEGUDA	664	303	140	124	165
BORGO SAN DALMAZZO *	636	9.176	4.462	3.584	3.994
MADONNA BRUNA	729	148	72	55	71
MARTINETTO DEL RAME (1)	600	410	194	137	149
Cascina Bruna	583	13	8	5	5
Cascina Fioretti	622	9	6	6	9
Tetto Albaretti	625	16	10	6	13
Tetto Turutun Sottano	660	34	17	16	19
Case Sparse	-	830	434	294	499
<b>BOSIA</b>	<b>340/700</b>	<b>225</b>	<b>112</b>	<b>86</b>	<b>158</b>
BOSIA *	484	27	12	13	22
Rutte	474	64	34	22	34
Case Sparse	-	134	66	51	102
<b>BOSSOLASCO</b>	<b>490/807</b>	<b>674</b>	<b>336</b>	<b>294</b>	<b>733</b>
BOSSOLASCO *	757	498	248	222	579
Bossolaschetto	757	27	13	12	24
Pratonoero	634	23	16	10	20
Case Sparse	-	126	59	50	110
<b>BOVES</b>	<b>542/2404</b>	<b>8.827</b>	<b>4.312</b>	<b>3.378</b>	<b>4.419</b>
BOVES *	590	5.409	2.585	2.066	2.415
CASTELLAR	730	136	66	54	106
FONTANELLE	609	966	488	389	510
MELLANA	573	79	43	28	33
RIVOIRA	625	475	236	173	184
SAN GIACOMO	800	10	4	6	27
SAN MAURO	574	64	30	27	40
Tetti Cavai	552	24	12	9	10
Tetti Gepas-La Mei	557	16	7	5	9
Tetti Giuta	566	23	11	8	9
Tetti Linda	676	32	14	15	15

**Tavola 6.3 segue - Altitudine, popolazione residente per sesso, numero delle famiglie e delle abitazioni, per Comune e località abitata**

COMUNI E LOCALITÀ ABITATE	POPOLAZIONE RESIDENTE				
	Altitudine (mt)	Totale	Di cui maschi	Famiglie	Abitazioni
Tetti Lucia-Silvagno	567	15	8	5	9
Tetti Meni	690	20	7	9	16
Tetti Merlat	740	16	8	8	12
Tetti Miclas	662	42	20	16	21
Tetti Pianca-Parsè	643	67	35	30	36
Tetti Pol	645	11	3	7	10
Tetto Giuta	569	29	16	12	12
Tetto Messone-Fabrizio (1)	560	70	39	30	37
Case Sparse	-	1.323	680	481	908
<b>Bec Costa Rossa (2)</b>	<b>1150/2404</b>	-	-	-	-
Case Sparse	-	-	-	-	-
<b>BRA</b>	<b>190/392</b>	<b>27.211</b>	<b>13.169</b>	<b>10.504</b>	<b>11.467</b>
BANDITO	276	1.430	757	519	584
BORGO NUOVO (1)	218	182	88	74	74
BRA *	290	23.356	11.131	9.074	9.815
CASE DEL BOSCO	276	79	41	27	38
POLLENZO	198	640	323	279	304
RIVA	284	86	46	29	37
RONCHI (2)	272	70	36	24	26
Castelletto	350	30	15	12	13
Chiossa	285	29	16	9	11
Falchetto	286	100	58	31	31
Grione	283	32	18	9	12
Matrotti	278	15	10	7	7
Piumati	277	37	21	11	11
Quinto Bianco	287	23	14	9	10
Rivo	278	49	28	16	18
Sabecco Superiore	338	62	31	22	26
San Maurizio	270	64	31	21	23
Sant'Agnese	274	21	9	6	8
Scatoleri	288	30	16	12	16
Tetti Bona	355	21	13	7	8
Tetti Milanesi	268	38	20	12	17
Tetti Rasa	278	22	11	7	7
Case Sparse	-	795	436	287	371
<b>BRIAGLIA</b>	<b>331/625</b>	<b>263</b>	<b>135</b>	<b>125</b>	<b>206</b>
BORGO *	546	62	28	29	50
LA SERRA	530	109	53	56	87
Cascina Chiambriani	542	18	9	7	13
Tetti Ellero	340	42	25	19	38
Vaschetti	582	32	20	14	18
Case Sparse	-	-	-	-	-
<b>BRIGA ALTA</b>	<b>1160/2651</b>	<b>81</b>	<b>44</b>	<b>46</b>	<b>311</b>
PIAGGIA *	1310	41	20	24	152
UPEGA	1297	28	17	16	120
Camino Inferiore	1392	12	7	6	39
Case Sparse	-	-	-	-	-
<b>Monte Carsene (1)</b>	<b>1836/2495</b>	-	-	-	-
<b>M. Marguareis-Bertrand-Tanarello(2)</b>	<b>1200/2651</b>	-	-	-	-
<b>BRONDELLO</b>	<b>410/1153</b>	<b>330</b>	<b>195</b>	<b>176</b>	<b>304</b>
BRONDELLO *	467	85	50	44	57
Ceppo	570	13	9	5	8
Combetta	560	9	6	7	11
Giordani	558	19	11	11	23
Roera-Pasca	470	37	19	18	26
Rossi	571	18	11	9	14
Case Sparse	-	149	89	82	165
<b>BROSSASCO</b>	<b>567/1713</b>	<b>1.177</b>	<b>603</b>	<b>502</b>	<b>909</b>
BROSSASCO *	606	909	464	377	505
Barra	1220	12	7	8	8
Bianchi	1129	19	13	5	11
Colletto	672	10	5	7	13
Masueria	821	13	7	6	16
Rua Piano	633	49	24	21	24
Case Sparse	-	165	83	78	332
<b>BUSCA</b>	<b>438/1600</b>	<b>8.913</b>	<b>4.397</b>	<b>3.458</b>	<b>3.811</b>
BUSCA *	500	4.595	2.180	1.898	2.051
CASTELLETO BUSCA	547	81	44	39	41
SAN CHIAFFREDO (1)	496	611	315	219	253
SAN MAURO (2)	550	37	21	17	17
Bosco	514	54	27	19	26
Morra San Bernardo	547	32	17	14	14
Morra San Giovanni	520	28	12	10	10
San Barnaba	495	111	65	44	49
San Giuseppe	510	43	27	16	16
San Martino	465	41	18	14	16
San Rocco	493	197	94	69	69
San Vitale	460	56	33	15	17
Case Sparse	-	3.027	1.544	1.084	1.232

**Tavola 6.3 segue - Altitudine, popolazione residente per sesso, numero delle famiglie e delle abitazioni, per Comune e località abitata**

COMUNI E LOCALITÀ ABITATE	POPOLAZIONE RESIDENTE				
	Altitudine (mt)	Totale	Di cui maschi	Famiglie	Abitazioni
<b>CAMERANA</b>	<b>350/777</b>	<b>772</b>	<b>380</b>	<b>334</b>	<b>531</b>
CONTRADA	400	225	115	93	118
GABUTTI	384	138	65	58	78
VILLA *	525	39	19	22	33
Bormida	383	21	11	10	15
Campolungo	502	26	12	11	19
Carro	472	18	8	8	10
Castagnetti	646	15	7	7	16
Costabella San Rocco	460	46	22	21	33
Costa Soprana	550	22	11	10	15
Costa Sottana	511	9	5	5	8
Gaudini	452	38	20	13	21
Isole	373	32	17	12	18
Novelli (1)	366	-	-	-	2
Pasiotti	682	14	7	10	13
Case Sparse	-	129	61	54	132
<b>CAMO</b>	<b>190/491</b>	<b>235</b>	<b>115</b>	<b>88</b>	<b>126</b>
CAMO *	471	103	49	35	47
DORNERE	452	29	14	10	17
Case Sparse	-	103	52	43	62
<b>CANALE</b>	<b>173/376</b>	<b>4.965</b>	<b>2.449</b>	<b>1.870</b>	<b>2.134</b>
CANALE *	193	4.081	1.995	1.559	1.752
MADONNA DEI CAVALLI (1)	265	36	18	14	24
MADONNA DI LORETO	305	47	26	19	23
VALPONE	178	269	134	98	104
Cavallotti	204	48	27	13	18
Grilloni	280	10	4	5	6
Mompellini	299	7	6	5	6
Oesio	213	13	6	6	11
San Grato	225	38	18	13	13
Val del Pozzo	275	26	13	7	8
Val d'Oisa	210	33	19	10	10
Case Sparse	-	357	183	121	159
<b>CANOSIO</b>	<b>950/2776</b>	<b>106</b>	<b>51</b>	<b>55</b>	<b>208</b>
CANOSIO *	1225	58	26	30	94
PREIT	1540	12	5	8	48
Pian Preit (1)	1485	3	2	2	8
Case Sparse	-	33	18	15	58
<b>Monte Cassorso (2)</b>	<b>1300/2776</b>	<b>-</b>	<b>-</b>	<b>-</b>	<b>-</b>
Case Sparse	-	-	-	-	-
<b>CAPRAUNA</b>	<b>731/1739</b>	<b>171</b>	<b>83</b>	<b>88</b>	<b>177</b>
POGGIO *	954	86	42	46	95
Chiazzuola	970	24	11	10	15
Ruora	1050	41	22	23	35
Case Sparse	-	20	8	9	32
<b>CARAGLIO</b>	<b>515/1120</b>	<b>5.721</b>	<b>2.816</b>	<b>2.222</b>	<b>2.766</b>
CARAGLIO *	575	3.327	1.597	1.350	1.676
PASCHERA SAN CARLO (SOPRANA)	563	261	129	91	101
PASCHERA SAN DEFENDENTE (SOTTANA)	553	143	67	48	56
SAN LORENZO	546	88	44	31	38
Bottonasco	620	27	15	10	11
Cascina Bianca	581	21	12	7	8
Cascina Sottana	559	26	12	7	9
Grassini	608	117	57	45	52
Monturone	595	18	9	7	9
Oltre Grana	570	42	24	16	20
Palazzasso	531	20	10	6	7
Roata Bacias	607	52	31	22	25
Roata Borghi	590	43	20	19	24
Roata Bruno	610	61	32	23	28
Roata Chiabò	593	29	14	13	13
Roata delfino	548	19	8	8	10
Roata Fresia	610	19	8	6	9
Roata Galliano	525	11	6	5	7
Roata Ghio	527	53	24	23	31
Roata Lorenzot	587	17	8	6	8
Roata Muschia	617	23	14	9	9
Roata Verulle	604	23	9	7	8
Rosata Armando	563	26	12	9	9
Tetto Bellino	550	18	10	6	7
Tetto Bianco	542	24	14	8	8
Tetto Boscasi	562	31	15	11	11
Case Sparse	-	1.182	615	429	572
<b>CARAMAGNA PIEMONTE</b>	<b>245/268</b>	<b>2.406</b>	<b>1.173</b>	<b>885</b>	<b>999</b>
CARAMAGNA PIEMONTE *	257	1.891	900	707	789
GABRIELASSI (1)	254	30	12	9	9
GANGAGLIETTI	249	78	42	31	39
Caporali	252	70	34	24	32
Cascina Merlino	250	17	10	5	9
Tettisotto	249	32	17	12	14
Treponti	250	32	18	12	12
Case Sparse	-	256	140	85	95

**Tavola 6.3 segue - Altitudine, popolazione residente per sesso, numero delle famiglie e delle abitazioni, per Comune e località abitata**

COMUNI E LOCALITÀ ABITATE	POPOLAZIONE RESIDENTE				
	Altitudine (mt)	Totale	Di cui maschi	Famiglie	Abitazioni
<b>CARDÈ</b>	<b>251/268</b>	<b>1.068</b>	<b>517</b>	<b>399</b>	<b>425</b>
CARDÈ *	258	687	325	281	302
I Mileni	253	21	8	8	8
Tetti	264	19	9	5	5
Case Sparse	-	341	175	105	110
<b>CARRÙ</b>	<b>268/421</b>	<b>3.957</b>	<b>1.920</b>	<b>1.651</b>	<b>2.090</b>
CARRÙ *	364	2.716	1.288	1.150	1.425
SAN GIOVANNI	371	139	69	56	68
Bella	378	18	8	5	7
Bordino	317	9	5	6	10
Calleri-Priorato	409	34	18	14	24
Canelli	409	25	12	8	9
Cardoni	401	57	27	28	29
Cavallone	376	17	9	6	8
Conti	402	20	9	9	15
Frave	373	48	24	19	25
Gonella	405	21	9	7	9
Guida	368	11	6	5	5
L'Arcurata	270	11	5	9	16
Massimina	410	25	12	9	11
Massimini	410	54	28	22	24
Pagano	405	11	4	6	7
Ricci	376	16	9	5	6
Rissordo	365	72	37	26	32
San Pietro	341	21	9	9	12
Santuario Ronchi (1)	401	13	10	4	5
Stazione	280	29	12	13	28
Tetti Nuovi	405	12	6	7	8
Zucchetti	405	13	7	6	9
Case Sparse	-	565	297	222	298
<b>CARTIGNANO</b>	<b>666/1939</b>	<b>177</b>	<b>83</b>	<b>90</b>	<b>234</b>
PASCHERO-PONTE *	690	109	51	55	137
Chiaudieres	707	25	11	12	24
Galliana	800	7	3	5	26
Case Sparse	-	36	18	18	47
<b>CASALGRASSO</b>	<b>237/251</b>	<b>1.412</b>	<b>701</b>	<b>529</b>	<b>568</b>
CASALGRASSO *	240	1.265	628	475	506
PANCALIERI (1)	242	10	6	4	5
Frazione Carpenetta	251	53	27	21	26
Case Sparse	-	84	40	29	31
<b>CASTAGNITO</b>	<b>148/365</b>	<b>1.519</b>	<b>727</b>	<b>533</b>	<b>671</b>
BARACCONA	153	565	280	189	225
CASTAGNITO *	350	417	193	154	206
SAN GIUSEPPE	227	384	179	135	175
Chiosso	230	22	9	9	9
San Rocco	300	13	7	5	7
Varnè	267	20	11	6	7
Case Sparse	-	98	48	35	42
<b>CASTELDEFINO</b>	<b>1138/3015</b>	<b>296</b>	<b>142</b>	<b>149</b>	<b>818</b>
CASTELDEFINO *	1296	117	51	58	358
TORRETTE	1179	61	27	33	91
Alboin (1)	1507	2	1	2	18
Bertines	1393	34	18	14	58
Caldane	1257	16	7	10	38
Posterle Superiore	1370	12	6	7	16
Puy (1)	1592	3	2	2	30
Rabioux	1425	23	12	11	27
Case Sparse	-	28	18	12	182
<b>Bosco de l'Aleve (2)</b>	<b>1607/3015</b>	-	-	-	-
<b>Monte Monfreid (2)</b>	<b>1200/2495</b>	-	-	-	-
<b>CASTELLAR</b>	<b>305/512</b>	<b>241</b>	<b>124</b>	<b>92</b>	<b>132</b>
CASTELLAR *	402	107	52	40	55
Case Sparse	-	134	72	52	77
<b>CASTELLETTO STURA</b>	<b>400/481</b>	<b>1.072</b>	<b>561</b>	<b>402</b>	<b>501</b>
CASTELLETTO STURA *	447	661	342	263	316
RIFORANO (1)	452	79	45	30	43
Motta	459	15	10	9	18
Case Sparse	-	317	164	100	124
<b>CASTELLETTO UZZONE</b>	<b>355/821</b>	<b>395</b>	<b>211</b>	<b>167</b>	<b>300</b>
CASTELLETTO UZZONE *	425	144	77	54	88
SCALETTA UZZONE	405	136	73	54	100
San Michele	625	39	18	20	32
Case Sparse	-	76	43	39	80
<b>CASTELLINALDO</b>	<b>193/334</b>	<b>783</b>	<b>405</b>	<b>286</b>	<b>363</b>
CASTELLINALDO *	285	643	326	243	308
MADONNA DEI CAVALLI (1)	265	60	35	18	22
San Pietro	230	15	8	5	6
Case Sparse	-	65	36	20	27



**Tavola 6.3 segue - Altitudine, popolazione residente per sesso, numero delle famiglie e delle abitazioni, per Comune e località abitata**

COMUNI E LOCALITÀ ABITATE	POPOLAZIONE RESIDENTE				
	Altitudine (mt)	Totale	Di cui maschi	Famiglie	Abitazioni
<b>CASTELLINO TANARO</b>	<b>329/696</b>	<b>343</b>	<b>166</b>	<b>157</b>	<b>294</b>
CASTELLINO TANARO *	613	45	21	23	47
PIANTORRE	360	66	31	26	40
Cappe	453	11	6	6	12
Coste	620	14	5	6	10
Francolini	600	13	7	6	13
Monte	695	37	18	17	28
Santa Lucia	495	7	4	5	8
Serra	656	21	11	14	21
Valsorda	448	7	3	5	14
Case Sparse	-	122	60	49	101
<b>CASTELMAGNO</b>	<b>850/2647</b>	<b>163</b>	<b>93</b>	<b>82</b>	<b>274</b>
CAMPOMOLINO *	1141	36	16	18	80
CHIAPPI	1661	62	36	31	69
CHIOTTI	1542	11	8	6	52
COLLETTO	1294	17	9	9	38
Campofei (1)	1489	3	2	3	3
Neirone Inferiore (1)	1325	7	5	2	2
Santuario San Magno (2)	1761	2	2	2	2
Case Sparse	-	25	15	11	28
Costa Chlop (3)	1940/2326	-	-	-	-
Monte Tibert (4)	1326/2647	-	-	-	-
<b>CASTELNUOVO DI CEVA</b>	<b>610/835</b>	<b>143</b>	<b>66</b>	<b>74</b>	<b>118</b>
CASTELNUOVO DI CEVA *	743	126	58	65	91
Stevagni	761	15	6	7	21
Case Sparse	-	2	2	2	6
<b>CASTIGLIONE FALLETTO</b>	<b>198/370</b>	<b>515</b>	<b>248</b>	<b>202</b>	<b>251</b>
CASTIGLIONE FALLETTO *	350	187	94	82	122
Borgogno	343	36	17	11	10
Cà Bianca	204	37	20	15	15
Cà Rossa	204	22	11	7	11
Garbelletto	210	47	23	16	16
Uccellaccio	202	82	37	31	27
Case Sparse	-	104	46	40	50
<b>CASTIGLIONE TINELLA</b>	<b>180/489</b>	<b>949</b>	<b>453</b>	<b>318</b>	<b>510</b>
BALBI	224	33	20	13	18
CASTIGLIONE TINELLA *	408	258	113	82	135
SAN MARTINO	314	46	24	15	23
Case Sparse	-	612	296	208	334
<b>CASTINO</b>	<b>280/720</b>	<b>549</b>	<b>277</b>	<b>258</b>	<b>438</b>
CASTINO *	540	209	93	108	195
Campetto (1)	350	8	3	4	5
San Bovo	479	36	24	21	42
Case Sparse	-	296	157	125	196
<b>CAVALLERLEONE</b>	<b>260/279</b>	<b>570</b>	<b>275</b>	<b>200</b>	<b>249</b>
CAVALLERLEONE *	270	380	180	147	178
Case Sparse	-	190	95	53	71
<b>CAVALLERMAGGIORE</b>	<b>269/300</b>	<b>4.542</b>	<b>2.264</b>	<b>1.711</b>	<b>1.776</b>
CAVALLERMAGGIORE *	285	3.398	1.654	1.327	1.386
FORESTO	272	52	26	22	22
MADONNA DEL PILONE	289	131	66	45	46
Asalotti	271	21	9	8	8
Bertolini	272	34	16	11	11
Cascine Olmetto	287	23	12	9	9
Cascine Trebietta	287	36	20	13	13
Mana	293	17	11	7	7
Motta Gastaldi	288	53	28	18	18
Prinotti	296	16	10	8	8
Case Sparse	-	761	412	243	248
<b>CELLE DI MACRA</b>	<b>834/2647</b>	<b>147</b>	<b>76</b>	<b>84</b>	<b>308</b>
BASSURA	1072	27	14	17	57
CHIESA DI MACRA *	1270	10	6	6	13
PASCHERO	1195	26	14	10	29
Castellaro	1461	6	-	6	24
Grangia	1387	9	6	5	22
Ruà	1297	12	6	5	7
Case Sparse	-	57	30	35	156
Costa Chlop (1)	1940/2326	-	-	-	-
Monte Tibert (2)	1440/2647	-	-	-	-
<b>CENTALLO</b>	<b>390/455</b>	<b>5.846</b>	<b>2.908</b>	<b>2.053</b>	<b>2.398</b>
CENTALLO *	426	2.902	1.393	1.110	1.246
ROATA CHIUSANI	452	487	257	161	184
SAN BIAGIO	428	417	214	141	159
Bastonata	449	20	11	6	14
Boschetti	441	27	14	9	14
Casale	410	29	13	9	9
Colombero	438	18	9	5	7
La Bussola	449	34	12	11	11
Roata Boerino	436	16	8	7	9
San Quirico	441	150	79	50	53
Villaggio San Paolo	448	94	45	30	37
Case Sparse	-	1.652	853	514	655

**Tavola 6.3 segue - Altitudine, popolazione residente per sesso, numero delle famiglie e delle abitazioni, per Comune e località abitata**

COMUNI E LOCALITÀ ABITATE	POPOLAZIONE RESIDENTE				
	Altitudine (mt)	Totale	Di cui maschi	Famiglie	Abitazioni
<b>CERESOLE ALBA</b>	<b>257/354</b>	<b>1.940</b>	<b>977</b>	<b>672</b>	<b>773</b>
CERESOLE ALBA *	301	1.125	549	419	476
Baracche	292	13	7	5	5
Borretti	279	84	43	29	32
Bruna	273	16	8	6	6
Cabasse	280	15	4	7	10
Cantarelli	279	48	25	13	13
Cantarelli dei Boschi	307	18	10	5	8
Cappelli	273	49	27	18	22
Cristini	281	23	12	7	9
Donati	334	30	14	12	14
Fornace	285	15	8	5	5
Maghini	292	47	25	16	18
Palermo	274	21	13	5	5
Pioppeto	291	61	30	23	24
Rava	341	24	11	6	7
Roggeri	330	17	9	5	5
Tre Vie	291	31	15	12	15
Case Sparse	-	303	167	79	99
<b>CERRETO LANGHE</b>	<b>375/756</b>	<b>383</b>	<b>199</b>	<b>152</b>	<b>286</b>
CERRETO LANGHE *	687	78	38	34	86
CERRETTA	682	31	13	13	17
PEDAGGERA	732	61	35	23	35
Cavallotti	690	46	21	16	21
San Rocco-Cappelletta	730	38	17	13	13
Case Sparse	-	129	75	53	114
<b>CERVASCA</b>	<b>515/1174</b>	<b>3.673</b>	<b>1.851</b>	<b>1.359</b>	<b>1.631</b>
CERVASCA *	578	697	344	264	303
SAN BERNARDO (1)	539	133	70	60	70
SAN DEFENDENTE	560	602	303	225	263
SAN MICHELE (2)	704	90	45	37	48
SANTA CROCE (3)	585	497	243	184	218
Cascina Ambrosino	556	64	32	21	28
Cascina Bramardi	566	13	8	5	9
Cascina Chiabotassa	522	14	7	5	5
Cascina Sciaccaluga	522	21	10	6	6
Mirabello	590	23	12	10	11
Regione Colombero	555	201	107	72	74
Roata Bruna	590	27	11	12	16
Roata Budre	595	18	10	7	8
Roata Caviglia	600	27	14	10	11
Roata Gavi	570	74	39	27	28
Roata Massa	570	68	25	23	25
Roata Mura	570	20	10	8	10
Roata Parola	610	26	15	12	14
Roata Perona	610	18	10	6	7
Roata Rivetta	577	60	31	22	29
Roata Streri	570	16	6	5	7
Roata Tavella	570	25	14	9	11
Tetto Bonelli	560	57	25	22	26
Tetto Chinotto	587	17	10	8	11
Case Sparse	-	865	450	299	393
<b>CERVERE</b>	<b>235/360</b>	<b>1.682</b>	<b>856</b>	<b>629</b>	<b>803</b>
CERVERE *	304	992	501	380	492
GRINZANO	320	301	153	116	149
MONTAROSSA	315	106	56	36	52
Tetti Chiaramelli	318	69	32	29	32
Tetti Paglieri	333	30	17	12	11
Case Sparse	-	184	97	56	67
<b>CEVA</b>	<b>360/812</b>	<b>5.568</b>	<b>2.702</b>	<b>2.376</b>	<b>3.404</b>
CEVA *	376	4.467	2.139	1.913	2.457
MALPOTREMO	625	35	16	15	60
MOLLERE	442	64	30	30	59
POGGI SAN SIRO	553	88	40	38	97
POGGI SANTO SPIRITO	540	50	24	23	50
Bertini	524	19	10	7	20
Infermiera	420	76	36	26	36
Pratolungo	465	32	18	11	11
San Bernardino	435	145	72	63	94
Villaro	556	23	11	12	25
Case Sparse	-	569	306	238	495
<b>CHERASCO</b>	<b>192/423</b>	<b>6.503</b>	<b>3.260</b>	<b>2.403</b>	<b>2.925</b>
BRICCO FAVOLE	297	465	238	177	218
CAPPELLAZZO	305	206	112	75	87
CHERASCO *	288	2.401	1.143	947	1.072
MEANE	267	55	27	24	51
RORETO	287	1.608	802	573	641
SAN BARTOLOMEO	410	60	26	30	52
SAN GIOVANNI	325	71	36	29	50

**Tavola 6.3 segue - Altitudine, popolazione residente per sesso, numero delle famiglie e delle abitazioni, per Comune e località abitata**

COMUNI E LOCALITÀ ABITATE	POPOLAZIONE RESIDENTE				
	Altitudine (mt)	Totale	Di cui maschi	Famiglie	Abitazioni
VEGLIA	295	193	99	66	78
Barali	340	30	17	8	8
Bernocchi	289	27	14	11	18
Carena	293	15	6	6	6
Corno	297	41	17	12	14
Fraschetta	209	36	16	7	8
Fumo	313	19	11	6	6
Ghidone	335	26	13	12	16
Gianoglio	292	25	15	9	10
Giardina	294	29	17	10	10
Gombe	327	16	10	6	9
Nozaretta	245	11	6	5	6
Picchi	312	36	18	14	20
San Gregorio	308	32	19	11	23
San Martino	310	43	24	16	21
Sant'Antonino (1)	327	22	13	10	11
Sant'Antonio	405	41	19	16	26
Tetti Lelli	301	27	14	7	7
Case Sparse	-	968	528	316	457
<b>CHIUSA DI PESIO</b>	<b>485/2651</b>	<b>3.389</b>	<b>1.661</b>	<b>1.486</b>	<b>2.118</b>
ABRAU	510	84	40	32	32
CHIUSA DI PESIO *	575	2.068	986	910	1.262
COMBE	530	167	94	67	63
SAN BARTOLOMEO	758	281	136	118	166
SANTA MARIA ROCCA (1)	506	76	37	33	30
Certosa	859	56	29	25	27
Fiolera	776	64	30	25	38
Madonna d'Ardua (2)	937	1	-	1	58
Mortè	650	28	17	12	16
Oliva (2)	850	-	-	-	19
Pajetta	907	19	11	9	16
Roncaglia	507	28	15	15	23
Rumiano	874	20	11	11	18
Vigna	708	264	129	125	211
Case Sparse	-	233	126	103	139
<b>Monte Margareis (3)</b>	<b>971/2651</b>	<b>-</b>	<b>-</b>	<b>-</b>	<b>-</b>
<b>CIGLIÈ</b>	<b>308/565</b>	<b>197</b>	<b>94</b>	<b>85</b>	<b>161</b>
CIGLIÈ *	549	58	22	28	57
Ciri	515	27	15	10	12
Merluzzi	531	18	9	10	14
Preose	368	21	8	8	12
Case Sparse	-	73	40	29	66
<b>CISSONE</b>	<b>417/682</b>	<b>136</b>	<b>83</b>	<b>60</b>	<b>95</b>
CISSONE *	661	33	21	14	26
Baudrà	636	16	8	8	10
Fenogli	603	11	8	5	5
Case Sparse	-	76	46	33	54
<b>CLAVESANA</b>	<b>258/641</b>	<b>941</b>	<b>484</b>	<b>418</b>	<b>564</b>
CLAVESANA *	300	57	28	28	50
GHIGLIANI	472	20	11	14	29
LO SBARANZO	515	76	38	27	35
MADONNA DELLA NEVE	281	367	179	159	176
MADONNA DELLE SURIE	598	19	12	7	8
Chiecchi Soprani	475	17	9	7	10
Chiecchi Sottani	454	17	9	9	13
Cravilli Superiori	566	18	10	7	9
Gerino	269	29	18	14	17
I Ferrua	422	23	12	13	18
I Gai	347	16	8	7	12
I Tetti	285	67	35	31	36
La Possa-Gramoretti	526	24	9	11	12
Palazetto	416	32	19	14	17
San Bartolomeo	357	20	11	12	14
Case Sparse	-	139	76	58	108
<b>CORNELIANO D'ALBA</b>	<b>190/408</b>	<b>1.845</b>	<b>883</b>	<b>693</b>	<b>891</b>
CORNELIANO D'ALBA * (1)	204	1.614	763	601	743
Centanito	238	17	8	10	12
Migliero	225	16	10	5	10
Reala	216	65	31	28	45
Sioneri	226	24	9	9	12
Vaschetti	216	17	7	6	10
Case Sparse	-	92	55	34	59
<b>CORTEMILIA</b>	<b>240/700</b>	<b>2.587</b>	<b>1.279</b>	<b>1.061</b>	<b>1.430</b>
CORTEMILIA *	247	1.976	948	818	968
Case Sparse	-	611	331	243	462

**Tavola 6.3 segue - Altitudine, popolazione residente per sesso, numero delle famiglie e delle abitazioni, per Comune e località abitata**

COMUNI E LOCALITÀ ABITATE	POPOLAZIONE RESIDENTE				
	Altitudine (mt)	Totale	Di cui maschi	Famiglie	Abitazioni
<b>COSSANO BELBO</b>	<b>196/653</b>	<b>1.145</b>	<b>556</b>	<b>448</b>	<b>672</b>
COSSANO BELBO *	244	291	134	135	194
SCORRONE	472	41	21	15	25
Entracine	308	76	39	28	43
Langa Soprana	602	108	47	35	47
Marchesini	230	51	23	19	23
Marchesini Boccanera	215	72	32	22	26
Pianella	450	29	13	9	13
Santa Libera	365	53	27	15	16
Vassa	232	46	26	20	27
Case Sparse	-	378	194	150	258
<b>COSTIGLIOLE SALUZZO</b>	<b>400/947</b>	<b>3.097</b>	<b>1.529</b>	<b>1.205</b>	<b>1.421</b>
CERETTO	469	250	133	88	98
COSTIGLIONE SALUZZO *	460	2.368	1.155	959	1.099
Campolungo	405	14	6	5	5
Cascina Nuova	433	13	6	5	9
Colonia	444	17	8	6	8
Sant'Anna del Frascé	422	31	17	12	12
Case Sparse	-	404	204	130	190
<b>CRAVANZANA</b>	<b>369/716</b>	<b>441</b>	<b>212</b>	<b>206</b>	<b>349</b>
CRAVANZANA *	585	233	105	118	187
Baratta	657	39	19	18	23
Bruzza	597	31	18	12	16
Case Sparse	-	138	70	58	123
<b>CRISSOLO</b>	<b>1100/3841</b>	<b>247</b>	<b>141</b>	<b>126</b>	<b>1.141</b>
VILLA *	1318	130	77	67	863
Bertolini (1)	1458	1	1	1	18
Borgo	1509	74	43	37	127
Brich	1500	13	4	8	12
Fenogli	1458	14	7	6	24
Sagne (1)	1420	2	2	2	16
Serre Uberto	1534	13	7	5	46
Case Sparse	-	-	-	-	35
Lago Chiaretto (2)	2261	-	-	-	-
Lago Firenze (2)	2113	-	-	-	-
Lago Grande (2)	2590	-	-	-	-
Lago Superiore (2)	2313	-	-	-	-
Monte Viso (3)	1530/3841	-	-	-	-
<b>CUNEO</b>	<b>419/620</b>	<b>55.794</b>	<b>26.534</b>	<b>21.982</b>	<b>24.228</b>
BOMBONINA SOPRANA	494	332	173	112	119
CUNEO * (1)	534	47.216	22.170	19.128	21.002
PASSATORE	510	674	343	216	235
ROATA ROSSI	494	960	479	335	372
RONCHI	483	395	190	142	161
SAN BENIGNO	472	257	128	86	99
SAN PIETRO DEL GALLO	505	296	146	98	120
TETTI PESIO	481	64	38	20	21
TRUCCHI (2)	480	10	3	5	5
Cascina Barca	475	23	10	5	6
Cascina Beato Guglielmo	495	16	7	6	6
Cascina Belvedere	470	16	8	6	8
Cascina Bombonina Sottana	476	64	31	17	17
Cascina Bonada	468	16	10	6	7
Cascina Bottasso	480	19	9	5	5
Cascina Bottera	595	60	26	18	18
Cascina Cartignano	481	19	9	6	7
Cascina Combe	485	28	14	9	10
Cascina Cordero	532	16	10	9	12
Cascina Dolce	545	24	14	7	10
Cascina Filatura	531	22	9	10	11
Cascina Forfice	478	21	11	8	9
Cascina Grangia	521	26	16	9	10
Cascina la Provvidenza	472	27	13	9	10
Cascinali della Trinità	505	27	18	9	9
Cascinali di Torre Roa	454	16	8	9	12
Cascina Malaspina	482	44	20	13	13
Cascina Mombasiglia	447	29	13	8	8
Cascina Rivagnola	466	21	10	9	11
Cascina Roero	491	32	13	11	12
Cascina Sciolla	604	19	6	7	7
Cascina Tortagrassa	460	18	11	6	6
Cascina Tre Tetti	506	20	10	8	11
Cascina Zumaglia	515	23	12	6	10
Case Meinero	487	19	13	5	6
Colombaro Ferraris	494	21	12	10	11
Filatoio Quaranta	529	23	12	8	8
La Battistina	530	23	11	7	8
Ruata Gauteri	547	44	20	14	16
Segheria Torrette	461	22	13	9	11
Tetti Brignone	531	42	18	11	15
Tetti Milano	526	11	5	6	7
Tetti Ravot	537	13	7	6	7

**Tavola 6.3 segue - Altitudine, popolazione residente per sesso, numero delle famiglie e delle abitazioni, per Comune e località abitata**

COMUNI E LOCALITÀ ABITATE	POPOLAZIONE RESIDENTE				
	Altitudine (mt)	Totale	Di cui maschi	Famiglie	Abitazioni
Tetto Buon Riposo (3)	556	32	16	13	15
Tetto Cioca	536	23	12	6	6
Tetto Cipri	544	12	5	5	5
Tetto coniglio	479	16	9	6	6
Tetto Cordonotto	534	18	8	6	6
Tetto Corvo	472	28	16	10	11
Tetto delle Figlie	485	15	6	6	9
Tetto Farina	542	18	12	6	7
Tetto Menone	456	21	12	6	8
Tetto Pasquale	505	17	9	5	5
Tetto Patta	536	21	11	9	9
Tetto Plonasso	554	22	9	6	6
Tetto Rabbia	474	22	13	8	9
Tetto Ratti	503	23	9	7	7
Tetto Rubatti Soprano	466	27	13	10	12
Tetto Rubatti Sottano	457	37	19	9	13
Tetto San Giacomo	512	22	10	8	8
Tetto San Giovanni	472	14	6	5	6
Torre Acceglio Inferiore	481	36	17	11	12
Torre Bianca	467	42	20	12	12
Torre di Bava	489	34	20	10	10
Torre di Brizio	550	18	9	5	6
Case Sparse	-	4.208	2.174	1.379	1.572
<b>DEMONTE</b>	<b>686/2630</b>	<b>2.134</b>	<b>1.090</b>	<b>988</b>	<b>1.970</b>
DEMONTE *	780	1.209	615	559	896
FEDIO	980	22	11	9	26
FESTIONA	753	150	73	67	151
PERDIONI	780	40	21	24	66
TRINITÀ	1187	37	19	22	65
Baut	991	7	5	5	22
Cornaletto Soprano	845	22	10	14	45
Fedio Massolo	978	8	6	6	20
Fiandin	737	17	7	8	11
Fontan	762	29	14	11	40
Fresia-Comba	790	23	12	8	18
Ghivio	813	65	31	29	47
Medich-Torre	752	41	22	16	23
Parafauda	974	13	10	6	8
Perosa Chiesa	900	14	4	7	6
Rua Sottana	709	35	18	17	46
San Lorenzo	749	26	11	10	18
San Marco	747	37	19	16	23
San Maurizio	1038	14	8	8	20
Case Sparse	-	325	174	146	419
Chiot-Fontanile (1)	1400/2611	-	-	-	-
Viridio (1)	1367/2630	-	-	-	-
Case Sparse	-	-	-	-	-
<b>DIANO D'ALBA</b>	<b>194/554</b>	<b>2.734</b>	<b>1.373</b>	<b>1.009</b>	<b>1.244</b>
DIANO D'ALBA *	496	498	241	206	269
GALLO CONFORSO (1)	195	146	76	55	59
RICCA (2)	232	874	441	311	356
VALLE TALLORIA	217	281	143	113	139
Carzello	255	41	21	15	18
Case Sottere	275	29	15	15	21
Farinetti	296	22	12	9	10
Rinaldi	250	37	17	13	15
Servetti	316	26	14	8	9
Tezzo	236	13	7	5	10
Case Sparse	-	767	386	259	338
<b>DOGLIANI</b>	<b>230/626</b>	<b>4.666</b>	<b>2.293</b>	<b>1.895</b>	<b>2.500</b>
DOGLIANI *	295	3.276	1.558	1.346	1.583
Fossato	280	16	6	9	9
Giachelli	525	14	8	7	11
Gombe	445	47	26	19	24
Pian del Troglio	284	19	7	10	18
Taricchi	431	19	9	8	14
Case Sparse	-	1.275	679	496	841
<b>DRONERO</b>	<b>540/2021</b>	<b>6.969</b>	<b>3.343</b>	<b>2.801</b>	<b>3.781</b>
DRONERO *	622	5.100	2.421	2.077	2.612
MONASTERO	565	51	27	20	27
PRATAVECCHIA	595	212	97	83	98
RUA DEL PRATO	800	16	10	7	22
TETTI	667	149	78	64	118
Archero	647	37	18	15	25
Borgata Lerda	595	99	50	36	52
Borgata Nuova	597	107	48	44	52
Borgetto	680	57	29	26	50
Fornace	640	49	23	21	25
Gangotta Sottana	552	64	27	21	24
Lerda	569	61	27	25	30
Madonna Addolorata	560	39	21	11	15

**Tavola 6.3 segue - Altitudine, popolazione residente per sesso, numero delle famiglie e delle abitazioni, per Comune e località abitata**

COMUNI E LOCALITÀ ABITATE	POPOLAZIONE RESIDENTE				
	Altitudine (mt)	Totale	Di cui maschi	Famiglie	Abitazioni
Murassone	632	121	60	46	49
Nasari	547	51	26	18	22
Perotti	555	83	39	28	38
Ponte di Bedale	682	20	9	9	35
Ripoli	664	57	29	21	30
San Maurizio	604	42	25	14	16
Santa Lucia (1)	616	96	50	33	40
Sant'Anna di Piossasco (2)	767	7	3	3	12
Case Sparse	-	451	226	179	389
<b>Casermette (3)</b>	<b>639/646</b>	-	-	-	-
Case Sparse	-	-	-	-	-
<b>ELVA</b>	<b>1080/3064</b>	<b>154</b>	<b>90</b>	<b>62</b>	<b>242</b>
GORIA UGO	1749	31	19	15	36
SERRE *	1637	13	8	7	29
Baudini (1)	1689	3	2	3	5
Brione (1)	1466	7	3	3	13
Chiosso Superiore	1670	10	7	6	17
Garneri (1)	1815	5	4	2	8
Laurenti (1)	1805	12	4	2	9
Martini	1726	21	13	8	20
Rossenchie (1)	1540	8	5	3	9
Villar (1)	1605	15	8	3	6
Case Sparse	-	29	17	10	90
<b>Monte Pelvo d'Elva (2)</b>	<b>1647/3064</b>	-	-	-	-
<b>ENTRACQUE</b>	<b>792/3297</b>	<b>878</b>	<b>446</b>	<b>420</b>	<b>2.332</b>
ENTRACQUE *	894	773	394	373	2.076
Colletta Soprana	1095	15	7	8	50
Tetti Miclot	814	16	9	7	17
Tetti Rim (1)	807	7	2	4	9
Tetto Dietro Colletto (1)	1074	10	6	4	12
Tetto Traversa (1)	1069	2	1	2	22
Trinità	1096	12	5	7	38
Case Sparse	-	43	22	15	108
<b>Laghi (2)</b>	<b>1535/2549</b>	-	-	-	-
<b>Maledla (3)</b>	<b>1083/3297</b>	-	-	-	-
<b>ENVIE</b>	<b>266/1307</b>	<b>1.795</b>	<b>908</b>	<b>723</b>	<b>968</b>
ENVIE *	327	579	270	247	286
OCCA	332	78	37	36	50
Bertone	415	12	7	5	5
Bivio Occa	295	46	22	22	25
Bovo	410	24	13	10	10
Chiappero	391	37	22	12	13
C. Marasso	415	19	7	8	10
Fraire	292	69	34	27	31
Gaiard	292	21	11	9	10
Madonna delle Grazie	304	26	11	9	13
Molino	315	28	16	10	10
Mondino	398	24	12	11	17
Pettinotto	340	19	8	7	8
Picotta	274	22	10	9	9
Ruffinengo	430	19	10	7	13
Sabbena	370	13	6	5	6
Sant'Angelo	300	38	23	14	21
Sant'Antonio	448	29	13	12	15
Tagliata	289	16	9	9	10
Case Sparse	-	676	367	254	406
<b>FARIGLIANO</b>	<b>231/609</b>	<b>1.735</b>	<b>853</b>	<b>668</b>	<b>803</b>
FARIGLIANO *	263	956	452	382	444
Calcinera	270	33	16	13	13
Masantì	469	28	15	11	15
Moncucco	500	20	10	7	13
Navante	273	122	63	52	70
Quartiere Soprano Mellea	336	54	32	20	25
Quartiere Sottano Mellea	335	54	27	23	30
Santuario Mellea (1)	287	8	6	1	1
Scarrone	332	29	12	9	9
Spinardi	537	24	14	12	21
Viaiano Soprano	259	41	19	15	17
Viaiano Sottano	236	10	4	5	6
Case Sparse	-	356	183	118	139
<b>FAULE</b>	<b>240/257</b>	<b>389</b>	<b>197</b>	<b>165</b>	<b>180</b>
FAULE * (1)	246	353	179	154	169
Cascina Motta	246	18	9	6	6
Case Sparse	-	18	9	5	5
<b>Frazione di Faule (2)</b>	<b>240/245</b>	-	-	-	-
Case Sparse	-	-	-	-	-
<b>FEISOGLIO</b>	<b>475/823</b>	<b>459</b>	<b>238</b>	<b>212</b>	<b>297</b>
FEISOGLIO *	706	279	143	130	180
Borgata Vermetta	703	30	15	14	17
Case Sparse	-	150	80	68	100
<b>FOSSANO</b>	<b>260/427</b>	<b>23.436</b>	<b>11.661</b>	<b>8.577</b>	<b>9.267</b>
BOSCHETTI	323	14	5	5	7
CUSSANIO	350	49	29	13	13

**Tavola 6.3 segue - Altitudine, popolazione residente per sesso, numero delle famiglie e delle abitazioni, per Comune e località abitata**

COMUNI E LOCALITÀ ABITATE	POPOLAZIONE RESIDENTE				
	Altitudine (mt)	Totale	Di cui maschi	Famiglie	Abitazioni
FOSSANO *	375	17.529	8.513	6.665	7.082
GERBO	382	21	9	4	4
LORETO	399	27	14	10	10
MADDALENE	396	181	97	65	66
MELLEA	403	144	81	51	57
MURAZZO	406	203	105	79	90
PIOVANI	397	72	41	32	32
SAN LORENZO	340	105	54	36	39
SAN SEBASTIANO	384	210	114	74	87
SANT'ANTONIO BALIGIO	366	17	11	5	9
SAN VITTORE	390	55	29	19	23
TAGLIATA	329	50	27	19	23
Bastita	400	42	22	15	25
Creusa	350	62	37	17	19
Crocetta	370	54	23	21	22
Frola	366	38	15	13	14
Giardino	342	20	10	6	7
Roata Piozzi	396	24	12	9	10
San Martino	376	21	9	7	7
Santa Marta	343	22	10	8	9
Tallone	412	58	34	21	22
Case Sparse	-	4.418	2.360	1.383	1.590
<b>FRABOSA SOPRANA</b>	<b>605/2369</b>	<b>1.038</b>	<b>521</b>	<b>505</b>	<b>2.082</b>
BASSI	885	18	8	11	33
CORSAGLIA (1)	700	31	13	19	47
FONTANE	957	54	27	31	91
FRABOSA SOPRANA *	891	442	208	218	1.098
LANZA SERRA	1022	26	15	13	42
MONDAGNOLA	780	45	24	24	83
SECCATA	1104	12	7	5	18
Bossea	820	16	10	7	11
Camperi	820	13	5	6	20
Filippi	960	15	5	8	17
Fomeri	914	47	23	18	41
Peirani	1040	21	11	9	17
Revelli	950	30	14	8	18
Straluzzo	886	37	17	17	55
Vinè	1071	29	17	14	34
Case Sparse	-	202	117	97	457
<b>Punta del Zucco (2)</b>	<b>966/2369</b>	-	-	-	-
<b>FRABOSA SOTTANA</b>	<b>490/2382</b>	<b>1.197</b>	<b>615</b>	<b>531</b>	<b>6.746</b>
ALMA	616	26	12	10	37
ARTESINA	1299	30	17	17	1.925
FRABOSA SOTTANA *	641	248	131	112	725
MIROGLIO	807	82	43	34	434
PRATO NEVOSO	1700	96	49	46	2.535
RESSIA	551	58	25	24	37
SERRA SAN GIUSEPPE	602	33	15	17	60
Baracchi Sret	535	22	13	8	21
Chiazze	625	30	13	9	133
Gosi	496	55	29	19	59
Lanza	578	20	9	12	20
La Torre	509	14	7	7	10
Planaval	530	20	10	7	178
San Giacomo	573	15	6	5	11
Case Sparse	-	448	236	204	561
<b>Monte Mondoliè (1)</b>	<b>1676/2382</b>	-	-	-	-
Case Sparse	-	-	-	-	-
<b>FRASSINO</b>	<b>706/2131</b>	<b>387</b>	<b>201</b>	<b>229</b>	<b>943</b>
FRASSINO *	750	181	86	107	438
SAN MAURIZIO	1114	25	17	17	58
Borgata A Valle	736	23	8	15	48
Borgata Bonino	780	9	5	6	11
Borgata Centrale	785	6	4	5	14
Borgata Grande	1030	39	25	22	51
Borgata Vittone	1222	11	7	7	19
Meyra La-Cà	880	7	3	5	14
Case Sparse	-	86	46	45	290
<b>Monte Birrone (1)</b>	<b>1600/2131</b>	-	-	-	-
<b>GAIOLA</b>	<b>640/1103</b>	<b>387</b>	<b>192</b>	<b>169</b>	<b>320</b>
GAIOLA *	692	324	161	138	238
Bedoira	739	30	16	15	35
Braida	771	12	4	6	9
Buo	690	8	5	6	29
Case Sparse	-	13	6	4	9
<b>GAMBASCA</b>	<b>405/1432</b>	<b>311</b>	<b>155</b>	<b>134</b>	<b>241</b>
GAMBASCA *	478	132	64	59	94
Carpeneti	443	25	14	10	18
Case Sparse	-	154	77	65	129

**Tavola 6.3 segue - Altitudine, popolazione residente per sesso, numero delle famiglie e delle abitazioni, per Comune e località abitata**

COMUNI E LOCALITÀ ABITATE	POPOLAZIONE RESIDENTE				
	Altitudine (mt)	Totale	Di cui maschi	Famiglie	Abitazioni
<b>GARESSIO</b>	<b>548/2144</b>	<b>4.018</b>	<b>1.929</b>	<b>1.932</b>	<b>3.409</b>
CAPPELLO	1125	5	5	4	20
CERISOLA	548	78	38	44	128
COLLE DI CASOTTO (1)	1350	4	2	2	283
DEVERSI	1036	10	7	6	45
GARESSIO *	621	3.141	1.485	1.467	2.127
MINDINO	1060	35	20	22	48
MURSECCO (2)	560	82	38	44	74
TRAPPA	610	266	130	129	199
VALDINFERNO	1213	15	9	14	64
Barchi (3)	663	30	15	16	36
Bastianetti	613	40	17	20	23
Pianganone	592	55	26	28	44
Porenca	708	19	8	11	12
Regione Ardena	589	26	9	12	13
Regione Case dei Prati	634	19	10	10	16
Regione Pozzuolo	647	25	15	12	23
Regione Vallorgana	617	16	8	9	12
Case Sparse	-	152	87	82	242
<b>Monte Antoroto (4)</b>	<b>1032/2144</b>	-	-	-	-
<b>GENOLA</b>	<b>332/355</b>	<b>2.110</b>	<b>1.043</b>	<b>754</b>	<b>843</b>
GENOLA *	345	1.714	841	628	698
San Ciriaco	352	49	28	16	19
San Giorgio	337	22	12	7	7
Case Sparse	-	325	162	103	119
<b>GORZEGNO</b>	<b>295/867</b>	<b>441</b>	<b>223</b>	<b>180</b>	<b>364</b>
GORZEGNO *	319	195	101	81	134
Canoretto	337	28	13	11	16
Costa	362	19	10	11	23
Gisuole	348	53	27	21	34
Robertiero	404	50	27	19	43
Case Sparse	-	96	45	37	114
<b>GOTTASECCA</b>	<b>429/863</b>	<b>201</b>	<b>105</b>	<b>97</b>	<b>165</b>
GOTTASECCA *	710	103	53	49	67
VALLE	460	43	23	21	29
Cosana	572	13	4	5	12
Valle	710	21	14	12	24
Case Sparse	-	21	11	10	33
<b>GOVONE</b>	<b>133/306</b>	<b>1.960</b>	<b>956</b>	<b>795</b>	<b>1.106</b>
CANOVE (1)	150	434	212	181	255
GOVONE *	301	949	472	389	551
SAN PIETRO	263	220	104	93	127
Casanova Superiore	227	17	9	7	8
Crocco	248	33	18	14	17
Molino	149	99	49	32	36
Trinità	269	72	31	31	43
Via Piana	260	53	23	18	27
Case Sparse	-	83	38	30	42
<b>GRINZANE CAVOUR</b>	<b>183/310</b>	<b>1.613</b>	<b>819</b>	<b>609</b>	<b>620</b>
GALLO * (1)	195	1.339	674	507	513
GRINZANE CAVOUR	260	78	43	34	35
Borzone	244	32	19	13	15
Giacco	268	36	16	12	13
Case Sparse	-	128	67	43	44
<b>GUARENE</b>	<b>154/406</b>	<b>2.546</b>	<b>1.274</b>	<b>917</b>	<b>1.087</b>
CASTELROTTO	237	411	205	156	174
GUARENE *	360	549	263	220	317
VACCHERIA	158	761	382	266	269
Bassi	215	36	23	12	13
Biano	220	43	19	13	16
Curato	200	19	10	7	13
Montebello	281	53	29	20	26
Osteria	166	80	40	31	37
Piove	170	31	12	9	10
Pometto	290	46	28	17	19
Sotteri	170	46	23	12	15
Case Sparse	-	471	240	154	178
<b>IGLIANO</b>	<b>470/739</b>	<b>97</b>	<b>49</b>	<b>41</b>	<b>86</b>
IGLIANO *	532	22	11	9	18
Costa	583	29	17	14	31
Langa	675	37	18	13	26
Case Sparse	-	9	3	5	11
<b>ISASCA</b>	<b>620/1387</b>	<b>115</b>	<b>68</b>	<b>44</b>	<b>99</b>
ISASCA *	660	68	37	31	46
Meire (1)	740	5	4	1	5
Nazari (1)	866	13	9	2	4
Perotti (1)	903	2	1	1	9
Ponè (1)	800	8	5	2	2
Puncin Colle Sottano (1)	780	7	4	3	7
Rinaudi (1)	872	5	4	1	8
Trucco (1)	1004	3	2	2	7
Case Sparse	-	4	2	1	11



**Tavola 6.3 segue - Altitudine, popolazione residente per sesso, numero delle famiglie e delle abitazioni, per Comune e località abitata**

COMUNI E LOCALITÀ ABITATE	POPOLAZIONE RESIDENTE				
	Altitudine (mt)	Totale	Di cui maschi	Famiglie	Abitazioni
<b>LAGNASCO</b>	<b>318/376</b>	<b>1.341</b>	<b>649</b>	<b>462</b>	<b>525</b>
LAGNASCO *	353	969	464	345	387
Cascine Brero	368	44	22	12	13
Cascine Cerio	343	16	7	6	6
La Grangia (1)	324	9	6	3	8
Tetti Grangia	329	24	14	10	11
Case Sparse	-	279	136	86	100
<b>LA MORRA</b>	<b>190/553</b>	<b>2.416</b>	<b>1.151</b>	<b>935</b>	<b>1.308</b>
ANNUNZIATA	277	114	55	40	52
BERRI	448	49	24	21	34
LA MORRA *	513	963	436	384	543
RIVALTA	331	80	45	34	42
SANTA MARIA	287	58	31	18	22
Alessandria	260	17	7	6	11
Alferi Sottani	294	15	6	5	7
Ascheri Sottani	313	28	17	10	17
Brandini	442	24	11	14	20
Caminali	270	11	3	5	6
Castagni	409	28	16	10	10
Ciocchini	236	36	22	12	17
Ciotto	248	26	16	11	18
Crissanti	225	37	15	13	17
Croera	480	46	22	13	16
Fogliacchi	375	14	9	5	7
Gancia	257	34	14	13	13
Manzoni	254	18	8	8	10
Mascarelli	420	30	11	11	18
Muratori	262	14	9	6	7
Onorati	223	36	21	14	14
Pozzo	329	33	11	15	21
Roggeri I	237	13	6	6	8
Roggeri II	264	13	7	7	9
Rossi	331	65	33	28	37
Serra	254	70	31	24	31
Silo	281	61	29	19	27
Simane	426	21	10	8	13
Torriglione	290	26	13	8	9
Case Sparse	-	416	204	158	239
<b>Cantina di Rivalta (1)</b>	<b>310/331</b>	<b>20</b>	<b>9</b>	<b>9</b>	<b>13</b>
Case Sparse	-	20	9	9	13
<b>LEQUIO BERRIA</b>	<b>420/749</b>	<b>586</b>	<b>318</b>	<b>233</b>	<b>331</b>
LEQUIO BERRIA *	715	238	121	103	147
Cappella	625	18	9	7	10
Case Sparse	-	330	188	123	174
<b>LEQUIO TANARO</b>	<b>220/367</b>	<b>629</b>	<b>333</b>	<b>263</b>	<b>410</b>
COSTAMAGNA	340	83	43	40	79
LEQUIO TANARO *	328	289	147	120	154
Bassa	256	14	7	6	15
Bricco Rinaldi	328	19	8	8	11
Gallesio	261	17	10	6	8
Maddalena	340	12	6	5	7
Piano Canà	265	23	13	6	13
Case Sparse	-	172	99	72	123
<b>LESEGNO</b>	<b>338/601</b>	<b>787</b>	<b>376</b>	<b>352</b>	<b>503</b>
LESEGNO *	422	428	210	192	285
PRATA	400	228	105	97	135
STAZIONE DI LESEGNO (1)	420	45	21	19	21
Castellazzo	425	17	6	9	11
Masentine	425	12	5	5	8
Tetti	464	10	3	6	8
Case Sparse	-	47	26	24	35
<b>LEVICE</b>	<b>269/809</b>	<b>344</b>	<b>184</b>	<b>157</b>	<b>214</b>
LEVICE *	547	41	20	22	37
Barbaia	314	17	7	10	11
Case Sparse	-	286	157	125	166
<b>LIMONE PIEMONTE</b>	<b>878/2755</b>	<b>1.581</b>	<b>812</b>	<b>696</b>	<b>6.870</b>
LIMONE PIEMONTE *	1009	1.180	592	513	3.894
LIMONETTO	1288	40	22	23	511
PANICE SOPRANA	1378	36	18	16	272
Fantino	1063	40	21	20	226
Panice Sottana	1207	16	5	9	17
San Bernardo	1060	11	6	6	21
Tetti Dalmasso	1140	16	9	7	121
Tetti Mecci	1119	55	32	26	511
Valico Colle di Tenda (1)	1321	7	3	3	46
Case Sparse	-	180	104	73	1.251
<b>Cima della Fascia (2)</b>	<b>1400/2495</b>	-	-	-	-
<b>Rocca dell'Abisso (2)</b>	<b>1400/2755</b>	-	-	-	-

**Tavola 6.3 segue - Altitudine, popolazione residente per sesso, numero delle famiglie e delle abitazioni, per Comune e località abitata**

COMUNI E LOCALITÀ ABITATE	POPOLAZIONE RESIDENTE				
	Altitudine (mt)	Totale	Di cui maschi	Famiglie	Abitazioni
<b>LISIO</b>	<b>510/1121</b>	<b>302</b>	<b>156</b>	<b>137</b>	<b>215</b>
LISIO *	575	257	130	117	185
Stelle	820	9	5	6	9
Case Sparse	-	36	21	14	21
<b>MACRA</b>	<b>780/2494</b>	<b>81</b>	<b>47</b>	<b>46</b>	<b>108</b>
MACRA *	875	44	26	19	51
Aramola (1)	1300	3	1	3	3
Camoglieres (1)	992	7	5	4	13
Chiatignano (1)	1208	2	1	2	2
Colletto (1)	1410	4	1	3	9
Cucchietto (1)	1420	2	2	2	4
Garini	1348	8	4	6	7
Palent (1)	1463	4	3	2	7
Serremorello (1)	1316	4	2	3	4
Villetta (1)	815	2	1	1	6
Case Sparse	-	1	1	1	2
<b>Monte Cugulet (2)</b>	<b>1300/2494</b>	<b>-</b>	<b>-</b>	<b>-</b>	<b>-</b>
<b>MAGLIANO ALFIERI</b>	<b>146/328</b>	<b>1.555</b>	<b>746</b>	<b>574</b>	<b>730</b>
CANOVE (1)	150	30	17	12	19
CORNALE	147	110	55	40	46
MAGLIANO ALFIERI *	328	455	211	176	254
SANT'ANTONIO	162	859	409	310	366
San Bernardo	289	24	13	11	17
San Giacomo	146	36	18	10	12
Case Sparse	-	41	23	15	16
<b>MAGLIANO ALPI</b>	<b>304/2630</b>	<b>1.974</b>	<b>986</b>	<b>799</b>	<b>1.064</b>
MAGLIANO ALPI *	403	1.495	734	626	843
Brobbio	390	81	39	25	28
Gavei	389	29	16	10	10
I Brinzin	390	35	16	13	26
Rai	304	38	21	17	21
Stazione Magliano-Crava-Morozzo	400	72	39	27	32
Case Sparse	-	224	121	81	104
<b>Selrasso-Brignola-Raschera (1)</b>	<b>1600/2630</b>	<b>-</b>	<b>-</b>	<b>-</b>	<b>-</b>
<b>MANGO</b>	<b>241/695</b>	<b>1.348</b>	<b>667</b>	<b>569</b>	<b>894</b>
MANGO *	521	504	229	240	358
SAN DONATO	640	92	43	38	56
Bosi	403	40	18	15	21
Garassino	406	19	11	7	14
Rifomo	490	33	18	15	17
Romanino	390	44	23	15	19
Case Sparse	-	616	325	239	409
<b>MANTA</b>	<b>360/653</b>	<b>3.243</b>	<b>1.598</b>	<b>1.168</b>	<b>1.299</b>
MANTA *	404	2.857	1.398	1.029	1.126
Cascinetta	392	14	7	6	6
Gerbola	377	35	15	11	15
Spinè	397	11	6	6	6
Vernea	362	23	11	9	9
Case Sparse	-	244	130	86	114
<b>Mattone (1)</b>	<b>360/400</b>	<b>59</b>	<b>31</b>	<b>21</b>	<b>23</b>
Collegno	400	11	7	6	7
Case Sparse	-	48	24	15	16
<b>MARENE</b>	<b>288/342</b>	<b>2.523</b>	<b>1.285</b>	<b>863</b>	<b>976</b>
MARENE *	310	1.750	867	636	705
Castello della Salza	333	31	18	8	10
Costa Trucchi	333	32	17	10	14
Mondini	328	29	16	10	12
San Bernardo	315	82	46	23	26
Sperina Alta	310	45	25	13	15
Sperina Bassa	291	21	12	7	8
Tetti Famolassi	316	24	14	8	10
Valle di Sopra	313	44	22	16	20
Case Sparse	-	465	248	132	156
<b>MARGARITA</b>	<b>400/490</b>	<b>1.228</b>	<b>605</b>	<b>469</b>	<b>624</b>
MARGARITA *	448	817	390	333	451
Case Sparse	-	411	215	136	173
<b>MARMORA</b>	<b>940/2746</b>	<b>140</b>	<b>64</b>	<b>66</b>	<b>257</b>
MARMORA *	1225	25	13	14	43
Arata	1389	16	6	8	21
Borgata Superiore	1523	10	5	6	16
Briels (1)	1416	9	6	4	12
Finello	1282	15	6	9	17
Garino (1)	1338	10	5	3	14
Pontemarmora (1)	944	2	2	2	8
Reinero	1480	14	4	6	29
Tolosano	1502	20	8	5	20
Torello	1393	16	7	7	17
Case Sparse	-	3	2	2	60

**Tavola 6.3 segue - Altitudine, popolazione residente per sesso, numero delle famiglie e delle abitazioni, per Comune e località abitata**

COMUNI E LOCALITÀ ABITATE	POPOLAZIONE RESIDENTE				
	Altitudine (mt)	Totale	Di cui maschi	Famiglie	Abitazioni
<b>Punta Tempesta (2)</b>	<b>1680/2746</b>	-	-	-	-
<b>Lago Resle (3)</b>	<b>1966</b>	-	-	-	-
<b>Lago Tempesta (3)</b>	<b>2343</b>	-	-	-	-
<b>MARSAGLIA</b>	<b>353/744</b>	<b>357</b>	<b>184</b>	<b>152</b>	<b>201</b>
MARSAGLIA *	607	103	54	49	73
Case Sparse	-	254	130	103	128
<b>MARTINIANA PO</b>	<b>375/1419</b>	<b>729</b>	<b>374</b>	<b>307</b>	<b>506</b>
MARTINIANA PO *	460	304	152	132	179
Case Griglio	490	50	26	20	26
Vonera	423	92	45	40	49
Case Sparse	-	283	151	115	252
<b>MELLE</b>	<b>610/1939</b>	<b>455</b>	<b>229</b>	<b>238</b>	<b>706</b>
MELLE *	683	275	132	144	276
Ballatori (1)	1207	3	3	2	11
Bigliardi	830	9	5	5	20
Bodrerri-Cornaglia	816	11	6	5	17
Boschirolo (1)	1019	5	3	4	10
Chiabreri-Carona (1)	942	11	6	4	12
Chiot (1)	800	9	4	4	21
Giacconi (1)	806	6	2	3	10
Giusiani Opaco (1)	1157	4	3	2	13
Norastra (1)	1086	5	3	3	18
Perot Opaco (1)	1117	2	2	2	4
Perotti Inferiore-Superiore (1)	927	4	4	3	14
Prato	752	8	2	5	23
Sant'Eusebio (2)	896	1	1	1	23
Valcurta	656	16	8	5	8
Case Sparse	-	86	45	46	226
<b>MOIOLA</b>	<b>662/1673</b>	<b>320</b>	<b>154</b>	<b>155</b>	<b>341</b>
MOIOLA *	689	228	107	108	224
Gaietto (1)	739	13	4	4	18
Maigre	705	15	8	7	11
Pianetto	682	25	12	11	20
Tetto Carletto	972	9	5	5	7
Tetto de Rei	1105	9	5	5	9
Tetto Masuè	1095	7	6	6	12
Case Sparse	-	14	7	9	40
<b>MOMBARCARO</b>	<b>380/896</b>	<b>370</b>	<b>177</b>	<b>169</b>	<b>309</b>
BRAGIOLI	676	12	5	7	22
MOMBARCARO *	896	86	44	43	88
Costalunga	833	66	30	29	46
Garassini	736	12	7	7	8
Lunetta	723	9	5	5	14
San Bernardo	794	24	11	8	10
San Luigi (1)	733	4	3	1	4
Valle	694	44	19	16	19
Viglierchi	643	32	15	16	23
Case Sparse	-	81	38	37	75
<b>MOMBASIGLIO</b>	<b>407/941</b>	<b>627</b>	<b>312</b>	<b>256</b>	<b>392</b>
MOMBASIGLIO *	454	378	183	168	277
Alberghetti	654	26	11	13	18
Case Sparse	-	223	118	75	97
<b>MONASTERO DI VASCO</b>	<b>440/1003</b>	<b>1.107</b>	<b>554</b>	<b>476</b>	<b>783</b>
BERTOLINI SOPRANI	668	23	9	13	60
ROAPIANA *	508	161	73	67	99
VASCO	568	317	160	140	188
Baracca (1)	550	13	7	3	4
Bertolini Sottani	572	13	6	7	18
Blisi	462	19	10	6	7
Brù (1)	658	4	1	3	8
Comini di Vasco	525	28	16	12	23
Doni	520	21	8	7	8
Gandolfi (2)	480	23	11	11	15
Malborgo	552	76	36	37	56
Pagliani	550	9	5	5	15
Revelli	637	13	7	6	9
Villa	600	28	16	13	25
Villero	482	23	15	10	17
Vivalda	608	14	7	10	17
Case Sparse	-	322	167	126	214
<b>MONASTEROLO CASOTTO</b>	<b>500/1060</b>	<b>149</b>	<b>81</b>	<b>71</b>	<b>189</b>
MONASTEROLO CASOTTO *	726	120	66	62	175
Case Sparse	-	29	15	9	14
<b>MONASTEROLO DI SAVIGLIANO</b>	<b>281/312</b>	<b>1.142</b>	<b>559</b>	<b>410</b>	<b>437</b>
MONASTEROLO DI SAVIGLIANO *	291	545	254	204	214
Case Nuove	282	25	11	8	9
Case Sparse	-	572	294	198	214

**Tavola 6.3 segue - Altitudine, popolazione residente per sesso, numero delle famiglie e delle abitazioni, per Comune e località abitata**

COMUNI E LOCALITÀ ABITATE	POPOLAZIONE RESIDENTE				
	Altitudine (mt)	Totale	Di cui maschi	Famiglie	Abitazioni
<b>MONCHIERO</b>	<b>215/341</b>	<b>474</b>	<b>238</b>	<b>195</b>	<b>232</b>
MONCHIERO BORGONUOVO *	235	232	114	103	117
Bagnaschi	270	14	9	8	10
Monchiero Alto	317	12	6	7	9
Oltre Rea	270	120	61	44	55
Case Sparse	-	96	48	33	41
<b>MONDOVÌ</b>	<b>280/615</b>	<b>22.155</b>	<b>10.717</b>	<b>8.835</b>	<b>10.243</b>
BREO *	395	14.989	7.057	6.095	6.836
BREOLUNGI	405	128	59	48	52
GRATTERIA	401	87	48	31	41
MERLO	479	69	38	28	29
PASCOMONTI	388	20	11	9	12
PIAZZA	550	1.601	770	654	954
POGLIOLA	424	92	49	39	40
RIFREDDO	389	25	13	9	11
SAN BIAGIO	420	68	35	30	33
SAN GIOVANNI GOVONI	402	97	48	36	37
SAN QUINTINO	374	80	42	32	38
SANT'ANNA AVAGNINA	450	735	362	271	291
Balsamo	405	20	9	13	14
Basini	404	27	13	8	10
Beltrutti	424	18	12	6	9
Bertini	415	22	9	11	13
Bertrutti	391	18	10	7	8
Bruni	393	28	12	12	15
Cristo	395	65	35	24	24
Frocco	500	7	5	5	5
Gai dei Monti	450	49	27	17	17
Manei	404	27	17	11	12
Marchisio	397	55	31	18	22
Mezzavia	458	27	15	11	11
Pret	388	16	8	7	9
Regione Gandolfi (1)	480	84	43	24	25
Tetti Beccaria	390	20	12	6	7
Case Sparse	-	3.681	1.927	1.373	1.668
<b>Molino d'Ellero (2)</b>	<b>300/305</b>	<b>-</b>	<b>-</b>	<b>-</b>	<b>-</b>
<b>MONESIGLIO</b>	<b>330/832</b>	<b>853</b>	<b>413</b>	<b>381</b>	<b>522</b>
MONESIGLIO *	372	603	283	273	351
Bertole	364	31	15	13	17
Noceto Soprano	634	25	15	10	11
Noceto Sottano	624	19	11	5	6
Novelli (1)	360	-	-	-	-
Case Sparse	-	175	89	80	137
<b>MONFORTE D'ALBA</b>	<b>218/568</b>	<b>1.968</b>	<b>982</b>	<b>771</b>	<b>1.100</b>
MONFORTE D'ALBA *	480	870	410	353	472
Bussia	311	10	4	7	12
Bussia Zanassi	278	17	8	6	6
Cucchi	350	29	15	12	14
Gorretta	341	23	12	8	8
Le Coste	415	13	7	6	6
Manzoni	332	22	11	8	13
Orati	359	14	9	7	8
Pemo	395	86	40	34	49
Rinaldi San Martino	512	17	9	9	13
San Giuseppe	464	11	6	6	9
Sant'Eligio	419	33	19	15	20
Case Sparse	-	823	432	300	470
<b>MONTÀ</b>	<b>195/390</b>	<b>4.169</b>	<b>2.034</b>	<b>1.527</b>	<b>1.944</b>
MONTÀ *	316	2.784	1.355	1.049	1.325
SAN ROCCO	322	138	69	42	56
SAN VITO	350	176	82	66	79
Badoni	350	24	13	5	9
Balla	226	30	13	11	12
Bastianetti	370	31	16	11	19
Boschi	345	58	29	22	40
Cabora	355	26	15	10	10
Caretta	346	18	9	6	8
Corso	287	19	9	8	8
Ghioni	381	61	30	23	27
Gianoli	361	38	16	17	21
Novi	280	59	27	23	30
Rolandi	323	225	117	77	101
Sterlotti	325	16	6	6	7
Tucci	360	76	40	22	28
Vadrile	374	29	16	9	9
Valle Casette	260	93	42	32	36
Valle del Morto	283	55	29	19	27
Vittori	350	40	19	13	23
Case Sparse	-	173	82	56	69

**Tavola 6.3 segue - Altitudine, popolazione residente per sesso, numero delle famiglie e delle abitazioni, per Comune e località abitata**

COMUNI E LOCALITÀ ABITATE	POPOLAZIONE RESIDENTE				
	Altitudine (mt)	Totale	Di cui maschi	Famiglie	Abitazioni
<b>MONTALDO DI MONDOVÌ</b>	<b>470/1513</b>	<b>651</b>	<b>330</b>	<b>316</b>	<b>2.174</b>
CORSAGLIA (1)	700	25	15	13	40
MONTALDO DI MONDOVÌ *	800	141	69	81	293
OBERTI	634	53	31	26	63
SAN SALVATORE (2)	960	104	51	49	1.166
SANT'ANNA	875	58	30	32	314
Caramelli	876	13	9	7	19
Corsagliola	690	67	33	27	56
Deviglia	793	20	11	11	36
Roadevolpi	810	14	6	7	28
Roà Marenca	674	55	28	28	68
Villero	715	90	40	28	59
Case Sparse	-	11	7	7	32
<b>MONTALDO ROERO</b>	<b>235/429</b>	<b>860</b>	<b>423</b>	<b>369</b>	<b>543</b>
MONTALDO ROERO *	378	263	127	125	198
SAN GIACOMO	320	54	28	21	26
SAN ROCCO	317	140	63	60	83
Aueua	301	14	6	5	7
Bertelli	303	45	22	17	27
Borgata Tarditi	351	30	16	10	14
Carle	325	17	9	7	13
Castelli	269	10	7	6	13
Marenghi	280	18	10	9	12
Marocchi	283	18	9	7	7
Case Sparse	-	251	126	102	143
<b>MONTANERA</b>	<b>360/442</b>	<b>669</b>	<b>346</b>	<b>241</b>	<b>292</b>
CONSOVERO (1)	409	30	15	8	11
MONTANERA *	427	371	188	151	180
Case Sparse	-	268	143	82	101
<b>MONTELUPO ALBESE</b>	<b>240/594</b>	<b>428</b>	<b>212</b>	<b>183</b>	<b>288</b>
MONTELUPO ALBESE *	564	229	113	101	156
Case Sparse	-	199	99	82	132
<b>MONTEMALE DI CUNEO</b>	<b>585/1355</b>	<b>238</b>	<b>120</b>	<b>113</b>	<b>276</b>
MONTEMALE DI CUNEO *	931	43	21	20	51
Biut (1)	1145	6	4	3	9
Piatta Soprana	1142	10	5	6	21
San Giorgio	665	24	11	11	13
Santa Lucia (2)	616	3	2	2	4
Case Sparse	-	152	77	71	178
<b>MONTEROSSO GRANA</b>	<b>702/2357</b>	<b>559</b>	<b>277</b>	<b>306</b>	<b>877</b>
MONTEROSSO GRANA *	720	192	97	106	437
SANTA LUCIA	991	27	12	8	16
SARETTO	886	36	22	24	42
VILLA SAN PIETRO	815	101	44	48	136
Albomè (1)	1173	5	2	4	9
Armandi-Fusini	850	5	3	5	8
Braida	759	11	6	5	11
Cromba-Frise (1)	1318	4	2	4	4
Crosasso	1307	14	8	6	8
Daniel (1)	1220	3	2	2	2
Figlieri (1)	1200	6	2	4	7
Frise (1)	1222	5	3	4	21
Fuggrosso (1)	1015	2	2	2	4
Istria	756	24	13	12	16
Levata	765	25	10	10	23
Malan	1100	7	3	5	5
Martini (1)	1048	5	2	2	10
Menardo (1)	1340	3	1	3	3
Oggeri (1)	1040	3	1	2	2
Saresin (1)	1390	6	5	2	2
Tetti Rossi	1140	8	5	6	6
Case Sparse	-	67	32	42	105
<b>Monte Grum (2)</b>	<b>1280/2357</b>	<b>-</b>	<b>-</b>	<b>-</b>	<b>-</b>
<b>MONTEU ROERO</b>	<b>196/426</b>	<b>1.565</b>	<b>790</b>	<b>602</b>	<b>856</b>
MONTEU ROERO *	395	180	81	70	110
TRE RIVI	220	142	72	49	61
Bordoni Alti	275	19	10	9	10
Bordoni Bassi	245	14	7	5	9
Bricco Ferreri	275	45	25	14	16
Capelli	330	34	20	16	28
Occhetti	260	109	55	37	46
Oggera	272	53	28	18	20
Roreto	320	11	7	7	17
Rossino	226	16	10	6	8
San Bernardo	355	21	12	8	11
Sandri	280	36	20	16	21
San Grato	395	19	10	10	15
Sant'Anna	270	132	68	55	71
San Vincenzo	297	34	17	15	17
Case Sparse	-	668	331	251	361
<b>Virani (1)</b>	<b>310/336</b>	<b>32</b>	<b>17</b>	<b>16</b>	<b>35</b>
Case Sparse	-	32	17	16	35

**Tavola 6.3 segue - Altitudine, popolazione residente per sesso, numero delle famiglie e delle abitazioni, per Comune e località abitata**

COMUNI E LOCALITÀ ABITATE	POPOLAZIONE RESIDENTE				
	Altitudine (mt)	Totale	Di cui maschi	Famiglie	Abitazioni
<b>MONTEZEMOLO</b>	<b>541/793</b>	<b>228</b>	<b>116</b>	<b>131</b>	<b>158</b>
MICCIO (1)	760	22	14	11	17
TETTI *	741	97	43	59	65
VILLA	705	70	36	41	53
Pione	729	20	12	11	13
Case Sparse	-	19	11	9	10
<b>MONTICELLO D'ALBA</b>	<b>175/392</b>	<b>1.760</b>	<b>870</b>	<b>721</b>	<b>798</b>
BORGO	205	652	318	261	282
GRILLO-PACE (1)	340	21	12	9	13
SANT'ANTONIO	224	56	27	21	25
STATALE	200	95	49	32	35
VILLA *	320	273	133	129	142
Marendoni	240	18	8	9	10
Pautassi	250	98	54	34	48
Soria	235	30	13	13	15
Valdozza	276	43	21	22	24
Case Sparse	-	474	235	191	204
<b>MORETTA</b>	<b>247/266</b>	<b>4.017</b>	<b>1.972</b>	<b>1.477</b>	<b>1.599</b>
BRASSE	262	121	68	36	44
MORETTA *	262	3.617	1.754	1.357	1.459
Brasse Piccolo	257	23	14	9	15
Pasco	258	48	25	11	12
Piattera	259	39	21	11	12
Prese	259	42	26	10	10
Roncaglia	254	26	12	9	12
Varaita	261	40	22	12	13
Case Sparse	-	61	30	22	22
<b>MOROZZO</b>	<b>392/485</b>	<b>1.860</b>	<b>941</b>	<b>657</b>	<b>844</b>
CONSOVERO (1)	409	61	32	23	29
MOROZZO *	431	904	439	349	443
RIFORANO (2)	452	24	17	10	15
TRUCCHI (3)	480	173	84	64	77
Borgo Rosso	427	135	65	46	49
Fabbrica	432	22	11	5	8
Roatta	441	28	14	10	12
Case Sparse	-	513	279	150	211
<b>MURAZZANO</b>	<b>431/821</b>	<b>882</b>	<b>428</b>	<b>416</b>	<b>860</b>
MURAZZANO *	739	566	255	284	598
Case Villè Soprano	673	17	9	7	13
Case Sparse	-	299	164	125	249
<b>MURELLO</b>	<b>249/275</b>	<b>946</b>	<b>479</b>	<b>346</b>	<b>384</b>
MURELLO *	260	687	349	270	302
Bonavalle	254	39	19	9	10
Cascina Rivarola	269	18	9	6	6
Tetti Spertini	270	42	19	10	10
Tetti Spertini Sotto	270	21	10	6	7
Case Sparse	-	139	73	45	49
<b>NARZOLE</b>	<b>204/475</b>	<b>3.081</b>	<b>1.538</b>	<b>1.168</b>	<b>1.363</b>
LUCCHI	336	87	43	30	41
NARZOLE *	325	2.252	1.113	871	1.000
SAN NAZARIO	333	69	34	24	27
VERGNE (1)	400	119	60	44	44
Cerutti	326	14	6	6	8
Chiabotti	214	13	7	6	10
Costangaresca	222	17	9	7	7
Gabetti	232	18	11	8	10
La Cucca	335	38	20	16	18
La Grangia	332	34	18	7	8
La Murata	297	19	10	5	5
Sanini	330	27	14	10	12
Sant'Antonino (2)	327	21	10	8	9
Stazione di Narzole	214	23	13	9	17
Taricchi	327	25	11	10	10
Vermariotti	335	15	8	5	5
Case Sparse	-	290	151	102	132
<b>NEIVE</b>	<b>145/437</b>	<b>2.757</b>	<b>1.349</b>	<b>1.106</b>	<b>1.447</b>
BORGONOVO	215	1.064	512	439	519
BRICCO DI NEIVE	311	40	20	13	16
NEIVE *	308	255	116	116	184
Albesani	215	45	25	15	15
Balluri	250	116	54	43	59
Bordini	267	27	15	10	17
Bricchetto	255	19	9	6	9
Casasse Inferiore	290	35	18	16	22
Casasse Superiore	301	14	5	7	10
Cottà	312	50	24	14	21
Currà	271	10	5	6	8
Gaia	240	39	21	15	24
Gallina	230	42	23	17	25
Gavello	327	14	8	6	11
Micca	393	24	8	10	13

**Tavola 6.3 segue - Altitudine, popolazione residente per sesso, numero delle famiglie e delle abitazioni, per Comune e località abitata**

COMUNI E LOCALITÀ ABITATE	POPOLAZIONE RESIDENTE				
	Altitudine (mt)	Totale	Di cui maschi	Famiglie	Abitazioni
Moniprandi	325	25	11	10	12
Moretta	240	50	26	19	24
Pallareto	290	38	15	15	15
Pastura	316	35	20	12	13
Pelisseri	190	32	15	15	27
Rivetti	257	56	26	21	23
Serraboella	317	34	17	13	20
Serracapelli	280	45	23	19	26
Serragrilli	275	53	26	23	27
Starderì	265	63	30	26	42
Tetti	245	31	14	13	15
Case Sparse	-	501	263	187	250
<b>NEVIGLIE</b>	<b>225/562</b>	<b>428</b>	<b>212</b>	<b>150</b>	<b>197</b>
NEVIGLIE *	461	114	55	44	54
Castellero	385	24	10	8	11
Case Sparse	-	290	147	98	132
<b>NIELLA BELBO</b>	<b>521/870</b>	<b>457</b>	<b>225</b>	<b>203</b>	<b>340</b>
NIELLA BELBO *	785	310	145	148	224
Case Sparse	-	147	80	55	116
<b>NIELLA TANARO</b>	<b>305/595</b>	<b>990</b>	<b>492</b>	<b>419</b>	<b>783</b>
BORGIO *	371	555	275	241	411
Cantone	395	13	8	7	11
Casanuova	455	17	7	7	12
Fenogli	500	9	5	5	11
Galvagni	500	21	12	8	18
Garre	460	13	4	6	13
Gianotti	480	17	13	7	14
Maie	470	26	15	11	24
Poggio	420	93	43	34	68
Roata	390	117	52	54	132
San Teobaldo	550	15	9	8	17
Case Sparse	-	94	49	31	52
<b>NOVELLO</b>	<b>218/483</b>	<b>879</b>	<b>434</b>	<b>339</b>	<b>580</b>
NOVELLO *	471	447	222	184	301
Bergera	410	35	20	13	24
Ciocchini	421	19	9	7	15
Corini	370	34	14	11	14
Fasana	269	43	17	13	15
Fornaci	280	36	17	19	24
Moriglione	232	26	13	12	31
Panerole	371	48	24	16	23
Piano	225	23	13	10	16
San Grato	224	20	10	7	12
Tarditi Soprani	361	34	18	9	13
Tarditi Sottani	335	18	9	6	11
Case Sparse	-	96	48	32	81
<b>NUCETTO</b>	<b>440/812</b>	<b>461</b>	<b>233</b>	<b>202</b>	<b>368</b>
NUCETTO *	450	282	141	120	204
Caramelli	472	39	20	18	32
Livrato	503	44	22	24	58
Villa	650	59	31	24	44
Case Sparse	-	37	19	16	30
<b>ONCINO</b>	<b>810/3841</b>	<b>129</b>	<b>64</b>	<b>80</b>	<b>268</b>
ONCINO *	1220	29	11	18	94
SERRE	1222	6	1	6	43
Arlongo	1377	13	7	5	5
Caus	1183	13	8	8	20
Comba	1493	17	12	9	14
Ruata (1)	1164	5	3	4	24
Ruera	1066	8	2	7	23
Ruotto (1)	1280	6	4	4	5
Case Sparse	-	32	16	19	40
<b>Lago Grande (2)</b>	<b>2590</b>	-	-	-	-
<b>Testa Rossa (3)</b>	<b>1450/3841</b>	-	-	-	-
<b>ORMEA</b>	<b>634/2630</b>	<b>2.284</b>	<b>1.110</b>	<b>1.223</b>	<b>2.619</b>
CHIONEA	1102	47	23	26	46
NASAGÒ-ISOLA LUNGA	665	80	39	37	62
ORMEA *	736	1.608	759	847	1.635
PONTE DI NAVA	816	121	58	66	143
VIOZENE	1245	59	31	34	208
Aimoni	1060	9	4	6	28
Albra	980	24	13	17	29
Barchi-Breo (1)	663	35	17	17	22
Bossietta	1232	22	12	17	52
Cantarana	783	23	14	14	32
Chioraira	1101	23	12	15	25
Eca	877	20	12	11	14
Isola Perosa	646	25	13	13	21
Musso (2)	1285	2	2	2	28
Porcirette Sottane	1040	24	11	10	18

**Tavola 6.3 segue - Altitudine, popolazione residente per sesso, numero delle famiglie e delle abitazioni, per Comune e località abitata**

COMUNI E LOCALITÀ ABITATE	POPOLAZIONE RESIDENTE				
	Altitudine (m)	Totale	Di cui maschi	Famiglie	Abitazioni
Pomassino (2)	1232	2	1	1	23
Prale	999	20	11	11	57
Pronzai	900	11	5	7	15
Quarzina	1337	24	16	16	57
Tetti Soprani	1037	28	14	17	39
Valdarmella	1021	15	11	9	12
Villaro	1032	23	11	13	27
Case Sparse	-	39	21	17	26
<b>Pizzo (3)</b>	<b>941/2630</b>	-	-	-	-
<b>OSTANA</b>	<b>906/2426</b>	<b>119</b>	<b>60</b>	<b>69</b>	<b>461</b>
VILLA *	1250	21	12	12	91
Bernardi	1404	20	9	11	51
Ciampetti (1)	1131	3	-	3	83
Marchetti (1)	1240	6	4	3	16
Martino-Raso	1401	27	15	13	61
Miridò (1)	1430	2	2	2	25
San Bernardo	1341	10	5	7	34
Sant'Antonio	1360	29	13	17	81
Case Sparse	-	1	-	1	19
<b>Le Rocchette (2)</b>	<b>1800/2426</b>	-	-	-	-
<b>PAESANA</b>	<b>544/2385</b>	<b>3.182</b>	<b>1.594</b>	<b>1.467</b>	<b>3.160</b>
AGLIASCO	970	40	21	21	48
BATTAGLI	706	9	4	4	16
CALCINERE	731	158	67	79	167
CROCE	586	35	18	19	34
CROESIO	621	59	33	25	65
ERASCA	633	58	33	29	45
GHISOLA	682	119	58	59	155
PAESANA *	614	1.961	959	874	1.591
SAN LORENZO	1076	11	8	5	88
Borghini	833	13	10	5	16
Bossa	998	15	11	8	21
Cantone	720	12	5	6	22
Cascina Erasca	661	13	5	6	10
Ferrere	940	59	34	24	26
Gari (1)	990	4	3	3	3
Lucchi	990	6	5	5	7
Morena	565	26	11	12	21
Pamparini	580	33	20	15	25
Pertus	924	18	11	10	17
Piana	828	24	12	14	18
Raina (1)	1040	1	-	1	9
Rocchiaia	951	10	5	5	15
Roè	631	21	12	8	15
Ruata Bossa	641	18	8	7	12
Saretto	644	7	5	5	12
Case Sparse	-	452	236	218	702
<b>Punta Seissaa (2)</b>	<b>971/2036</b>	-	-	-	-
<b>Testa di Garitta Nuova (2)</b>	<b>1440/2385</b>	-	-	-	-
<b>PAGNO</b>	<b>353/1160</b>	<b>506</b>	<b>269</b>	<b>217</b>	<b>352</b>
PAGNO *	362	336	168	144	191
Ruà Barba	360	22	14	8	14
Case Sparse	-	148	87	65	147
<b>PAMPARATO</b>	<b>710/2004</b>	<b>543</b>	<b>269</b>	<b>291</b>	<b>1.525</b>
PAMPARATO *	816	292	141	154	436
SERRA	964	33	14	22	473
VALCASOTTO	984	46	21	26	83
Arotte (1)	1100	3	2	2	12
Cattini	960	12	8	6	28
Lorie	960	43	20	23	276
Surie (1)	1210	6	4	3	11
Case Sparse	-	108	59	55	206
<b>PAROLDO</b>	<b>454/815</b>	<b>249</b>	<b>115</b>	<b>119</b>	<b>199</b>
PAROLDO *	640	62	19	38	71
Case Brozzi	587	17	8	8	13
Poggi Briami	630	31	16	13	20
San Rocco	472	27	16	14	23
Case Sparse	-	112	56	46	72
<b>PERLETTO</b>	<b>229/761</b>	<b>337</b>	<b>181</b>	<b>143</b>	<b>219</b>
PERLETTO *	446	93	47	43	62
Chiappa	272	10	4	7	10
Case Sparse	-	234	130	93	147
<b>PERLO</b>	<b>572/984</b>	<b>164</b>	<b>81</b>	<b>68</b>	<b>138</b>
FORNACA *	697	57	31	24	44
PERLETTA	627	47	18	18	28
Cantone	665	23	14	11	23
Case Sparse	-	37	18	15	43



**Tavola 6.3 segue - Altitudine, popolazione residente per sesso, numero delle famiglie e delle abitazioni, per Comune e località abitata**

COMUNI E LOCALITÀ ABITATE	POPOLAZIONE RESIDENTE				
	Altitudine (mt)	Totale	Di cui maschi	Famiglie	Abitazioni
<b>PEVERAGNO</b>	<b>496/2404</b>	<b>4.897</b>	<b>2.418</b>	<b>1.904</b>	<b>2.735</b>
BORELLO (1)	515	83	39	26	26
MONTEFALLONIO	609	17	11	9	22
PEVERAGNO *	570	2.299	1.105	951	1.268
PRADEBONI	868	66	37	22	45
SAN GIOVENALE	625	33	19	12	18
SAN LORENZO	544	489	242	175	203
SANTA MARGHERITA	519	42	22	16	18
Cascina Casna	496	10	3	5	7
Cascina Paschi	505	48	25	16	17
Cascine Lunghe	523	19	11	5	5
Miclet	601	21	13	9	11
San Magno	545	61	30	22	26
Tetti Capperoni	560	28	15	10	13
Tetti Gallina	950	14	4	6	18
Tetti Grossi (2)	1001	6	3	4	18
Tetti Truna (2)	1018	3	2	2	10
Case Sparse	-	1.658	837	614	1.010
<b>Monte Besimauda (3)</b>	<b>1300/2404</b>	-	-	-	-
<b>PEZZOLO VALLE UZZONE</b>	<b>280/805</b>	<b>403</b>	<b>206</b>	<b>178</b>	<b>374</b>
GORRINO	639	21	12	12	30
PEZZOLO VALLE UZZONE *	321	62	30	32	65
TODOCCO	758	40	14	13	31
Carpeneta	329	36	18	14	18
Piansoave	591	21	9	14	27
Valle	290	36	22	13	30
Vassalli	484	21	10	8	16
Case Sparse	-	166	91	72	157
<b>PIANFEI</b>	<b>434/840</b>	<b>1.695</b>	<b>846</b>	<b>687</b>	<b>1.049</b>
AMBROSI	509	112	61	54	111
BLANGETTI	480	116	60	40	89
PIANFEI *	503	758	369	312	400
SIMONINI (1)	475	74	36	28	34
Bassa	474	79	36	30	36
Gariè	492	37	18	14	20
Mussi	523	46	24	21	46
Prato Salice Soprano	481	42	22	19	29
Ressia	460	38	24	13	16
Revelli	489	54	31	25	56
Stazione Margarita	469	40	17	14	17
Stazione Pianfei	461	22	12	8	8
Vigliani	520	62	29	25	54
Case Sparse	-	215	107	84	133
<b>PIASCO</b>	<b>449/1165</b>	<b>2.642</b>	<b>1.263</b>	<b>1.022</b>	<b>1.288</b>
PIASCO *	480	2.391	1.135	934	1.076
Borgo San Giacomo	520	30	14	12	12
Serravalle	717	17	9	6	17
Case Sparse	-	204	105	70	183
<b>PIETRAPORZIO</b>	<b>1190/2996</b>	<b>132</b>	<b>70</b>	<b>74</b>	<b>245</b>
PIETRAPORZIO *	1246	90	50	54	178
Castello (1)	1338	8	5	4	9
Murenz (2)	1567	-	-	-	14
Pontebernardo	1312	34	15	16	40
Case Sparse	-	-	-	-	4
<b>Costabella del Piz (3)</b>	<b>1549/2996</b>	-	-	-	-
<b>Le Barricate (3)</b>	<b>1400/2766</b>	-	-	-	-
<b>PIOBESI D'ALBA</b>	<b>150/321</b>	<b>913</b>	<b>460</b>	<b>355</b>	<b>416</b>
PIOBESI D'ALBA * (1)	194	750	374	288	329
Bricco	280	19	10	12	13
Catena Rossa	177	62	34	20	20
Reggio	270	14	5	7	8
Trivio	230	9	4	5	6
Case Sparse	-	59	33	23	40
<b>PIOZZO</b>	<b>231/407</b>	<b>956</b>	<b>455</b>	<b>436</b>	<b>673</b>
PIOZZO *	327	429	199	217	341
SAN GRATO	347	75	40	33	46
Biale	347	40	20	15	18
Griero	351	22	9	8	8
Mirra	352	26	12	12	18
Pià	355	48	23	16	15
Porretti	251	14	6	7	10
San Bobbo	343	28	11	11	17
Vernera	345	35	22	15	20
Case Sparse	-	239	113	102	180

**Tavola 6.3 segue - Altitudine, popolazione residente per sesso, numero delle famiglie e delle abitazioni, per Comune e località abitata**

COMUNI E LOCALITÀ ABITATE	POPOLAZIONE RESIDENTE				
	Altitudine (mt)	Totale	Di cui maschi	Famiglie	Abitazioni
<b>POCAPAGLIA</b>	<b>202/440</b>	<b>2.296</b>	<b>1.139</b>	<b>828</b>	<b>956</b>
BORG SAN MARTINO (1)	218	184	90	69	73
BUTTI (2)	254	27	13	8	10
MACELLAI (3)	227	434	212	167	182
MAINA (2)	250	45	25	15	20
POCAPAGLIA *	381	583	290	219	246
SALICETO	380	276	127	91	105
SPERONE (2)	259	93	52	33	41
America	328	238	117	75	84
Area Commerciale San Martino	202	76	41	25	27
Casa Nuove	235	37	15	14	16
Crivallo	230	36	15	15	18
Laggera	235	20	11	9	9
Mormorè	370	25	17	12	15
Tarable	315	57	33	16	25
Case Sparse	-	165	81	60	85
<b>POLONGHERA</b>	<b>244/255</b>	<b>1.267</b>	<b>617</b>	<b>469</b>	<b>505</b>
POLONGHERA * (1)	245	1.206	587	452	483
Ghigo	253	30	15	8	10
Case Sparse	-	31	15	9	12
<b>PONTECHIANALE</b>	<b>1400/3841</b>	<b>213</b>	<b>106</b>	<b>106</b>	<b>1.048</b>
CASTELLO	1608	14	6	9	87
CHIANALE	1800	58	26	27	241
MADDALENA *	1614	122	61	62	672
Villaretto	1582	11	7	6	46
Case Sparse	-	8	6	2	2
Lago di Pontechianale (1)	1600	-	-	-	-
Case Sparse	-	-	-	-	-
Monviso (2)	1700/3841	-	-	-	-
<b>PRADLEVES</b>	<b>787/2357</b>	<b>348</b>	<b>176</b>	<b>169</b>	<b>598</b>
PRADLEVES *	822	272	129	133	472
Cialancia	986	13	7	6	23
Fodone	787	15	7	5	5
Grange	965	9	7	7	15
Scaletta (1)	1250	3	3	2	5
Telliè (1)	1060	6	3	2	5
Case Sparse	-	30	20	14	73
Monte Bram (2)	1200/2357	-	-	-	-
<b>PRAZZO</b>	<b>923/3026</b>	<b>282</b>	<b>132</b>	<b>149</b>	<b>619</b>
PRAZZO INFERIORE	1010	30	13	18	100
PRAZZO SUPERIORE *	1030	68	32	40	216
SAN MICHELE PRAZZO	1333	13	5	11	51
USSOLO	1337	28	16	14	57
Allemandi (1)	1560	5	2	2	12
Bussonate Inferiore (1)	1268	4	2	2	3
Bussonate Superiore (1)	1340	8	5	3	3
Campiglione (1)	1714	10	5	3	6
Castelli (1)	1505	2	1	2	7
Castiglione	1440	7	3	5	11
Cesani (1)	1591	9	2	3	13
Chiotto (1)	1292	5	1	3	9
Falco (1)	1619	6	3	4	11
Maddalena	1110	19	10	9	26
Pellegrino (1)	1596	7	2	2	6
Raina (1)	1556	8	4	4	9
Vallone (1)	1426	3	1	3	9
Villa	1388	18	8	9	15
Case Sparse	-	32	17	12	55
Monte Chersogno (2)	1400/3026	-	-	-	-
Rocca di Cairi (2)	1300/2573	-	-	-	-
<b>PRIERO</b>	<b>450/844</b>	<b>405</b>	<b>204</b>	<b>203</b>	<b>373</b>
PRIERO *	475	286	147	136	220
Campetto	579	29	16	21	51
Coeta	602	25	12	13	40
Case Sparse	-	65	29	33	62
<b>PRIOCCA</b>	<b>165/291</b>	<b>1.784</b>	<b>891</b>	<b>637</b>	<b>854</b>
PRIOCCA *	253	1.454	717	532	723
Madonna delle Grazie	229	40	22	12	14
Roagna	180	18	10	7	8
Varinera	236	45	25	11	11
Case Sparse	-	227	117	75	98

**Tavola 6.3 segue - Altitudine, popolazione residente per sesso, numero delle famiglie e delle abitazioni, per Comune e località abitata**

COMUNI E LOCALITÀ ABITATE	POPOLAZIONE RESIDENTE				
	Altitudine (mt)	Totale	Di cui maschi	Famiglie	Abitazioni
<b>PRIOLA</b>	<b>515/1474</b>	<b>853</b>	<b>402</b>	<b>406</b>	<b>559</b>
CASARIO	665	134	66	66	98
PIEVETTA	560	270	122	131	169
PRIOLA * (1)	537	271	129	128	186
Canova (2)	1021	2	1	2	7
Pianchiosso	526	63	31	27	33
Prancisa	800	28	15	11	13
Prine	900	26	10	10	16
Case Sparse	-	59	28	31	37
<b>PRUNETTO</b>	<b>334/840</b>	<b>502</b>	<b>264</b>	<b>224</b>	<b>351</b>
COLOMBI	345	23	12	11	15
PRUNETTO *	750	105	59	41	66
Baroni	688	14	8	5	10
Bricco	725	16	9	6	10
Brondo	408	10	3	7	10
Carro	587	12	5	6	7
Chiappa	655	37	18	15	18
Negri	459	14	5	7	9
Prati	660	26	13	11	15
Serra	702	25	12	13	16
Case Sparse	-	220	120	102	175
<b>RACCONIGI</b>	<b>240/271</b>	<b>9.912</b>	<b>4.925</b>	<b>3.689</b>	<b>3.972</b>
RACCONIGI *	260	9.002	4.450	3.393	3.646
Berroni	252	34	18	11	12
Canapile	267	56	24	16	18
Migliabruna Nuova	246	35	21	11	12
Migliabruna Vecchia	244	45	24	14	14
Oia	247	141	76	48	51
Parruccia	260	27	16	9	9
San Lorenzo	255	30	13	10	11
Steppe	248	17	9	6	7
Tagliata	261	144	76	50	59
Case Sparse	-	381	198	121	133
<b>REVELLO</b>	<b>257/892</b>	<b>4.046</b>	<b>1.995</b>	<b>1.507</b>	<b>1.668</b>
REVELLO *	351	1.912	896	758	868
STAFFARDA	267	70	38	27	27
Borgo Po	320	19	10	8	8
Campagnole	345	45	20	15	16
Cascina Praga	306	20	10	6	6
Cascina Testa	314	28	16	10	11
Flesie	275	25	15	8	9
La Virginia	403	17	10	5	5
Morra San Martino	385	71	30	25	28
Mulino Cerrati	365	24	13	6	6
Paschero	327	65	31	25	26
Pigionasso	295	27	11	9	9
Ponte Po	314	24	11	8	8
Pra Pagliero	381	20	12	9	9
Ruata Coffeneri	343	43	19	16	16
Ruata dei Lucchi	378	23	11	7	8
Ruata Servour	312	24	13	9	10
Saccobello	276	20	10	8	8
San Grato	328	22	13	9	9
San Pietro	361	49	24	19	19
Tetto Alto	300	18	11	9	9
Case Sparse	-	1.480	771	511	553
<b>RIFREDDO</b>	<b>400/1187</b>	<b>975</b>	<b>499</b>	<b>382</b>	<b>499</b>
RIFREDDO *	433	461	236	184	225
Canali	457	43	22	21	32
Parrocchia	511	51	26	17	21
Riva Borghino	541	20	10	8	10
Riva Fruin	477	152	76	55	65
Case Sparse	-	248	129	97	146
<b>RITTANA</b>	<b>685/1720</b>	<b>163</b>	<b>83</b>	<b>83</b>	<b>256</b>
SAN MAURO *	750	78	38	40	62
Bergia (1)	1073	1	1	1	20
Cotella (2)	932	8	4	2	5
Gorrè	1117	9	5	6	24
Gorrè Sottano (1)	1058	3	2	2	9
Ponte	800	17	8	5	6
Tanara	780	19	10	9	14
Case Sparse	-	28	15	18	116
<b>ROASCHIA</b>	<b>701/2451</b>	<b>209</b>	<b>107</b>	<b>114</b>	<b>429</b>
ROASCHIA *	820	149	75	79	163
Tetto Bandito	725	7	3	6	12
Tetto Rive (1)	1100	6	4	2	16
Case Sparse	-	47	25	27	238
<b>Monte Bussala (2)</b>	<b>1100/2451</b>	-	-	-	-

**Tavola 6.3 segue - Altitudine, popolazione residente per sesso, numero delle famiglie e delle abitazioni, per Comune e località abitata**

COMUNI E LOCALITÀ ABITATE	POPOLAZIONE RESIDENTE				
	Altitudine (mt)	Totale	Di cui maschi	Famiglie	Abitazioni
<b>ROASCIO</b>	<b>380/713</b>	<b>98</b>	<b>46</b>	<b>49</b>	<b>79</b>
ROASCIO *	458	3	3	3	2
Mondoni	632	15	4	7	17
San Rocco	549	23	12	9	12
Sant'Anna	507	15	6	10	15
Case Sparse	-	42	21	20	33
<b>ROBILANTE</b>	<b>656/1487</b>	<b>2.250</b>	<b>1.115</b>	<b>930</b>	<b>1.547</b>
ROBILANTE *	686	1.660	816	697	1.063
Istituto Climatico (1)	708	7	4	4	8
Tetto Cascina	700	32	16	13	13
Tetto Chiappello	745	27	12	11	35
Tetto Massa	668	44	19	14	17
Tetto Pettavino Sottano	718	26	12	10	17
Tetto Pian Sottano	656	25	13	8	11
Case Sparse	-	429	223	173	383
<b>ROBURENT</b>	<b>580/1819</b>	<b>623</b>	<b>308</b>	<b>320</b>	<b>2.971</b>
PRA	1014	10	5	5	23
ROBURENT *	788	219	114	118	462
SAN GIACOMO (1)	1011	234	106	118	2.002
Cardini	1153	38	18	18	285
Costacalda (2)	1135	8	5	4	7
Manera (2)	952	4	2	2	7
Manera (3)	950	2	-	2	31
Mondini (2)	920	9	5	4	4
Montà	780	15	8	8	12
Mottoni	964	10	6	5	6
Patelle	1114	9	5	5	8
Zitella	800	10	7	5	9
Case Sparse	-	55	27	26	115
<b>ROCCABRUNA</b>	<b>640/1939</b>	<b>1.308</b>	<b>652</b>	<b>556</b>	<b>1.271</b>
NORAT	1024	10	5	7	40
SAN GIULIANO	730	22	9	7	10
TETTOROSSO *	700	333	156	131	202
Acchiardi	643	20	13	9	13
Balanzone	737	23	12	12	19
Belliard	1149	21	15	12	29
Bonarda	700	18	9	6	15
Bonetto	767	23	10	9	12
Bruna	727	23	13	10	21
Buduru-Pratorotondo	650	105	51	37	53
Caire	811	13	8	6	10
Casette	680	25	14	12	38
Castello	1027	22	8	11	24
Combetta	1051	19	11	12	42
Copetto	903	13	6	9	21
Dao	1090	12	6	7	14
Ercole	658	28	15	10	13
Ferre (1)	1130	8	6	4	26
Foglienzane	650	110	57	40	56
Gautero	730	14	8	6	13
Giorsetti	1013	22	11	8	17
Grangia	1069	12	7	5	20
Perottino	650	33	20	14	19
Prarosso	740	17	10	8	17
Rebuffo	730	24	12	8	24
Sandra	746	21	11	8	9
San Ponzio	660	13	3	6	14
Sant'Anna (2)	1252	8	4	3	123
Tettoprato	700	26	12	12	19
Toschia	820	6	3	5	11
Ugotto	680	20	8	9	20
Case Sparse	-	244	119	113	307
<b>ROCCA CIGLIÈ</b>	<b>329/607</b>	<b>218</b>	<b>106</b>	<b>96</b>	<b>173</b>
ROCCA CIGLIÈ *	604	92	45	44	93
Bozzola	526	19	8	6	7
La Costa	585	28	15	9	13
Rualunga	530	28	13	13	24
Case Sparse	-	51	25	24	36
<b>ROCCA DE' BALDI</b>	<b>350/426</b>	<b>1.655</b>	<b>830</b>	<b>610</b>	<b>823</b>
CARLEVERI	404	64	32	23	32
CRAVA *	414	553	256	233	318
ROCCA DE' BALDI	414	102	50	49	72
Corvi	398	26	13	6	12
Fornace	421	12	6	6	8
Gandolfa	414	15	8	6	7
Lime	403	67	38	26	36
Mondino	411	32	15	10	17
Pasquero	412	33	19	11	17
Rolandone	398	24	15	8	9
Scalagramo	414	29	15	9	11
Case Sparse	-	698	363	223	284

**Tavola 6.3 segue - Altitudine, popolazione residente per sesso, numero delle famiglie e delle abitazioni, per Comune e località abitata**

COMUNI E LOCALITÀ ABITATE	POPOLAZIONE RESIDENTE				
	Altitudine (mt)	Totale	Di cui maschi	Famiglie	Abitazioni
<b>ROCCAFORTE MONDOVÌ</b>	<b>540/2630</b>	<b>1.972</b>	<b>1.034</b>	<b>860</b>	<b>2.141</b>
ANNUNZIATA	647	28	19	11	19
BARACCO	888	47	28	19	39
DHO	648	85	51	39	53
LURISIA	660	158	83	69	547
NOREA	666	96	53	40	55
PREA	838	156	85	67	129
RASTELLO	826	22	12	11	22
<b>ROCCAFORTE MONDOVÌ *</b>	<b>574</b>	<b>749</b>	<b>367</b>	<b>322</b>	<b>573</b>
Bertini	700	30	12	12	21
Botti-Magnaldi	625	74	38	35	68
Gavotti	653	31	14	14	15
Ghirarde	605	46	25	15	24
Rulfi (1)	580	31	14	11	20
Sacconi	603	75	46	30	33
Case Sparse	-	344	187	165	523
<b>Boschi E Pascoli (2)</b>	<b>960/2630</b>	-	-	-	-
<b>ROCCASPARVERA</b>	<b>600/1174</b>	<b>589</b>	<b>299</b>	<b>244</b>	<b>393</b>
CASTELLETTO	702	74	34	32	59
<b>ROCCASPARVERA *</b>	<b>674</b>	<b>300</b>	<b>154</b>	<b>127</b>	<b>199</b>
Tetto Balotte (1)	753	9	6	4	5
Tetto Beraudi	696	14	8	7	22
Tetto Casali	698	35	20	15	22
Tetto Colombero	674	33	16	14	16
Case Sparse	-	124	61	45	70
<b>ROCCAIONE</b>	<b>606/1475</b>	<b>2.786</b>	<b>1.405</b>	<b>1.145</b>	<b>1.759</b>
BRIGNOLA	686	69	36	36	72
<b>ROCCAIONE *</b>	<b>646</b>	<b>2.403</b>	<b>1.194</b>	<b>965</b>	<b>1.378</b>
Tetto Battista Massa	660	10	6	5	9
Tetto Cherro	700	34	18	17	26
Tetto Ghigo	710	14	6	8	18
Tetto Giordana	674	24	13	12	15
Tetto Giulia	720	19	8	6	11
Tetto Nuovo	674	26	16	11	17
Tetto Parachetto	730	19	10	7	11
Tetto Piano	680	50	30	21	27
Tetto Sales	650	8	5	6	9
Vallon Grande	640	32	18	17	26
Case Sparse	-	78	45	34	140
<b>ROCCHETTA BELBO</b>	<b>263/642</b>	<b>204</b>	<b>100</b>	<b>79</b>	<b>107</b>
<b>ROCCHETTA BELBO</b>	<b>273</b>	<b>90</b>	<b>42</b>	<b>38</b>	<b>55</b>
Case Sparse	-	114	58	41	52
<b>RODDI</b>	<b>171/284</b>	<b>1.108</b>	<b>564</b>	<b>395</b>	<b>503</b>
<b>RODDI *</b>	<b>284</b>	<b>540</b>	<b>272</b>	<b>213</b>	<b>272</b>
Arditi	217	24	13	8	10
Molino di Roddi	177	23	13	10	13
Quattrino	183	26	11	8	13
Roccabella	197	75	35	25	25
Case Sparse	-	420	220	131	170
<b>RODDINO</b>	<b>297/653</b>	<b>381</b>	<b>192</b>	<b>171</b>	<b>307</b>
<b>RODDINO *</b>	<b>610</b>	<b>160</b>	<b>77</b>	<b>74</b>	<b>126</b>
Costepomo (1)	448	12	4	4	11
Case Sparse	-	209	111	93	170
<b>RODELLO</b>	<b>240/654</b>	<b>811</b>	<b>394</b>	<b>290</b>	<b>399</b>
<b>RODELLO *</b>	<b>537</b>	<b>465</b>	<b>209</b>	<b>169</b>	<b>208</b>
Case Sparse	-	346	185	121	191
<b>ROSSANA</b>	<b>485/1382</b>	<b>979</b>	<b>503</b>	<b>415</b>	<b>678</b>
LEMMA	1002	11	6	5	15
<b>ROSSANA *</b>	<b>535</b>	<b>583</b>	<b>288</b>	<b>240</b>	<b>312</b>
Borgata Bonetto (1)	1106	2	2	2	2
Borgata Grossa (1)	975	2	-	2	10
Borgata Prasecco	573	12	7	6	8
Madonna delle Grazie (2)	693	12	9	6	8
Molino Varaita	508	42	22	14	20
Case Sparse	-	315	169	140	303
<b>RUFFIA</b>	<b>270/284</b>	<b>278</b>	<b>151</b>	<b>105</b>	<b>123</b>
<b>RUFFIA *</b>	<b>282</b>	<b>209</b>	<b>111</b>	<b>85</b>	<b>99</b>
Case Sparse	-	69	40	20	24

**Tavola 6.3 segue - Altitudine, popolazione residente per sesso, numero delle famiglie e delle abitazioni, per Comune e località abitata**

COMUNI E LOCALITÀ ABITATE	POPOLAZIONE RESIDENTE				
	Altitudine (mt)	Totale	Di cui maschi	Famiglie	Abitazioni
<b>SALE DELLE LANGHE</b>	<b>432/770</b>	<b>513</b>	<b>254</b>	<b>241</b>	<b>410</b>
ARBI	724	23	8	12	26
SALE DELLE LANGHE * (1)	480	177	82	85	117
Baudini	495	14	9	8	14
Ferreri	506	20	7	9	12
Priletto	570	12	5	7	25
Sonnini	470	11	6	7	12
Torelli	703	21	11	8	9
Case Sparse	-	235	126	105	195
<b>SALE SAN GIOVANNI</b>	<b>390/754</b>	<b>192</b>	<b>100</b>	<b>89</b>	<b>174</b>
SALE SAN GIOVANNI * (1)	615	49	21	23	51
Boglio	687	19	13	8	10
Corti	592	6	2	5	13
Luschetti	605	24	11	13	23
Vadda	710	14	8	6	14
Case Sparse	-	80	45	34	63
<b>SALICETO</b>	<b>370/808</b>	<b>1.564</b>	<b>741</b>	<b>675</b>	<b>939</b>
LIGNERA	490	121	61	50	69
SALICETO *	389	895	422	394	496
SAN MICHELE	389	219	98	95	130
Capellini	386	33	15	14	15
Catalani	505	33	18	11	21
Maini	446	10	5	5	7
Mu San Giovanni (1)	525	26	11	13	19
Case Sparse	-	227	111	93	182
<b>SALMOUR</b>	<b>243/401</b>	<b>582</b>	<b>304</b>	<b>223</b>	<b>254</b>
SALMOUR *	391	208	102	89	112
Bicocca	388	29	14	14	16
Bollina	392	37	18	11	12
Colombotto	392	34	18	12	14
Mellani	392	23	15	12	12
Sant'Antonino (1)	327	107	57	37	36
Valentino	390	12	9	5	6
Case Sparse	-	132	71	43	46
<b>SALUZZO</b>	<b>255/653</b>	<b>15.872</b>	<b>7.614</b>	<b>6.115</b>	<b>6.770</b>
CERVIGNASCO	280	109	45	43	43
SALUZZO *	340	12.573	5.923	5.053	5.533
VIA DEI ROMANI	282	65	36	23	31
Casa Fornace	318	29	15	13	13
Cascina Budigia	292	20	7	7	7
Cascina Mortizza	370	13	4	5	6
Colombaro Rossi	349	16	8	6	9
La Creusa	450	155	77	53	54
La Stella	365	31	16	13	13
Le Prese	360	27	15	8	8
Revalanca	279	17	7	6	6
Ruata Eandi	325	26	13	8	12
Ruata re	314	18	10	8	9
San Bernardino (1)	415	4	4	-	-
San Lazzaro	319	59	27	21	20
Sant'Ugo	299	16	8	7	9
Torrazza	306	22	12	7	11
Case Sparse	-	2.672	1.387	834	986
<b>SAMBUCO</b>	<b>1000/2775</b>	<b>110</b>	<b>54</b>	<b>55</b>	<b>231</b>
SAMBUCO *	1184	110	54	55	211
Case Sparse	-	-	-	-	20
<b>Bandia (1)</b>	<b>1300/2775</b>	-	-	-	-
<b>Monte Vacca (1)</b>	<b>1030/2472</b>	-	-	-	-
<b>SAMPEYRE</b>	<b>798/3015</b>	<b>1.355</b>	<b>664</b>	<b>658</b>	<b>3.873</b>
BECETTO	1388	30	16	12	119
CALCHESIO	985	55	27	19	87
DRAGONIERE	1309	52	27	25	86
LANTERMINI	1220	7	4	3	17
RORE	885	148	71	74	224
SAMPEYRE *	976	658	323	312	1.976
VILLAR	1097	39	12	23	130
Bergia (1)	1353	5	4	2	7
Cayre	1020	15	7	5	39
Chiotti (1)	1142	6	4	4	22
Danna	1325	23	15	9	26
Durandi (1)	1242	3	1	3	28
Fiandrini	958	30	17	12	69
Foresto (1)	1258	5	3	3	27
Garneri	1018	9	6	5	30
Graziani-Civalleri	1352	13	6	9	54
Morelli (1)	1420	5	2	2	5
Moreno Superiore	1141	17	8	7	23
Ricchetta	1380	5	5	4	19
Roccia-Villaretto	1107	42	20	21	109
Rossi	960	20	9	11	39

**Tavola 6.3 segue - Altitudine, popolazione residente per sesso, numero delle famiglie e delle abitazioni, per Comune e località abitata**

COMUNI E LOCALITÀ ABITATE	POPOLAZIONE RESIDENTE				
	Altitudine (mt)	Totale	Di cui maschi	Famiglie	Abitazioni
Serre Superiore (1)	1419	5	2	4	49
Sodani	1200	7	3	6	15
Stentivi	1146	12	5	8	44
Vallone Ricchiardi (1)	1282	17	11	4	21
Case Sparse	-	127	56	71	608
<b>Monte Nebin (2)</b>	<b>1307/2510</b>	-	-	-	-
<b>Punte delle Guglie (2)</b>	<b>1333/3015</b>	-	-	-	-
<b>SAN BENEDETTO BELBO</b>	<b>540/821</b>	<b>202</b>	<b>116</b>	<b>98</b>	<b>173</b>
SAN BENEDETTO BELBO *	637	84	46	44	90
Monastero	576	35	21	12	17
Case Sparse	-	83	49	42	66
<b>SAN DAMIANO MACRA</b>	<b>660/2404</b>	<b>548</b>	<b>289</b>	<b>303</b>	<b>885</b>
ADRECCHIO	790	19	10	13	39
SAN DAMIANO MACRA *	743	319	155	160	318
Alberti (1)	1225	7	4	4	8
Arnaud (1)	1061	4	2	2	13
Bedale (1)	1221	2	1	2	12
Bersia (1)	1165	3	2	3	10
Chiabreri	1117	19	13	8	21
Chiotto (1)	1100	2	1	2	13
Filairo (2)	1256	6	3	4	11
Fracchie (1)	1120	2	2	2	28
Lottano	719	21	8	13	19
Molineri (1)	1036	7	5	3	6
Pagliero Chiesa (3)	1015	6	4	4	17
Pallo (1)	1330	6	4	2	5
Reboissino	752	12	9	9	13
Saretto	1341	7	4	6	21
Sasia (1)	1068	9	7	4	8
Serre I	1168	11	5	8	14
Serre (1)	1390	3	3	3	12
Case Sparse	-	83	47	51	297
<b>Monte Birrone (4)</b>	<b>1501/2404</b>	-	-	-	-
<b>SANFRÈ</b>	<b>261/388</b>	<b>2.155</b>	<b>1.045</b>	<b>790</b>	<b>911</b>
SANFRÈ * (1)	272	1.818	888	682	767
Acatte	353	20	10	10	10
Madonna di Loreto (2)	320	37	1	-	-
Martini	345	22	11	9	12
Motta	268	74	38	18	25
Case Sparse	-	184	97	71	97
<b>SANFRONT</b>	<b>423/1743</b>	<b>2.694</b>	<b>1.359</b>	<b>1.058</b>	<b>1.486</b>
ROBELLA	516	196	111	74	100
ROCCHETTA	569	70	37	27	39
SANFRONT *	490	1.086	493	416	515
SERRO	471	215	110	89	120
Balangero	537	26	12	11	20
Bollano	539	78	41	29	39
Borghino Superiore	742	24	14	8	16
Case Galin	449	17	10	6	11
Centrale Elettrica	476	17	9	5	5
Cusane Inferiori	546	20	13	9	14
Galliano	568	34	19	12	14
Mulatero	539	17	10	6	10
Ruà dei Forni	503	19	10	8	10
Ruà Lasina	609	15	10	7	12
Ruà Soprana	602	19	8	10	23
Sant'Agata	670	24	14	8	27
Case Sparse	-	817	438	333	511
<b>SAN MICHELE MONDOVÌ</b>	<b>368/800</b>	<b>2.168</b>	<b>1.081</b>	<b>894</b>	<b>1.295</b>
LA GATTA (1)	420	59	31	25	29
MARTINI	575	42	23	19	37
PIANO (2)	460	44	21	22	29
SAN MICHELE MONDOVÌ *	444	1.557	765	628	864
SAN PAOLO	619	54	27	22	49
TETTI CASOTTO SOTTANI	485	30	15	16	23
Franchi	560	12	7	7	13
Gandolfi Sottani	610	18	10	8	21
Piagge	450	13	8	6	8
San Cristoforo	430	65	32	24	34
Tetti Soprani	515	16	9	8	9
Valli	460	73	34	25	27
Case Sparse	-	185	99	84	152
<b>SANT'ALBANO STURA</b>	<b>309/420</b>	<b>2.064</b>	<b>1.051</b>	<b>761</b>	<b>838</b>
CERIOLO	398	126	63	49	55
CONSOVERO (1)	409	6	2	2	3
DALMAZZI	390	55	32	21	26
SANT'ALBANO STURA *	378	1.146	570	444	456
Borghesio	398	32	17	11	12
Vallone	362	14	8	6	6
Case Sparse	-	685	359	228	280

**Tavola 6.3 segue - Altitudine, popolazione residente per sesso, numero delle famiglie e delle abitazioni, per Comune e località abitata**

COMUNI E LOCALITÀ ABITATE	POPOLAZIONE RESIDENTE				
	Altitudine (mt)	Totale	Di cui maschi	Famiglie	Abitazioni
<b>SANTA VITTORIA D'ALBA</b>	<b>179/346</b>	<b>2.403</b>	<b>1.201</b>	<b>916</b>	<b>1.010</b>
CINZANO	196	1.401	699	512	540
VALENTINO (1)	280	28	14	9	14
VILLA-BORGO *	346	611	295	259	301
Camevale	184	105	58	41	44
Case Nuove	325	16	9	8	10
Guriot	189	17	10	7	8
Lussi	310	66	35	22	25
Case Sparse	-	159	81	58	68
<b>SANTO STEFANO BELBO</b>	<b>155/610</b>	<b>4.137</b>	<b>2.016</b>	<b>1.601</b>	<b>1.937</b>
SANTO STEFANO BELBO *	170	2.868	1.376	1.128	1.289
VALDIVILLA	445	76	33	36	47
Robini	190	20	10	10	19
Case Sparse	-	1.173	597	427	582
<b>SANTO STEFANO ROERO</b>	<b>210/409</b>	<b>1.161</b>	<b>584</b>	<b>484</b>	<b>738</b>
MADONNA DELLE GRAZIE	394	58	27	24	42
SAN LORENZO	306	91	45	44	77
SANTO STEFANO ROERO *	330	97	40	37	57
VALLE DEI LUNGHI	226	98	47	40	57
Balla Lora	323	30	21	13	19
Berteri	291	46	22	25	33
Bordoni	353	27	14	12	32
Brezzi	330	23	12	8	9
Cà Carle	380	41	19	15	20
Caretta	350	20	10	8	11
Gorini	263	16	8	5	7
Maioli	260	35	17	14	17
Moi	375	18	10	5	9
Montfriggio	321	33	16	10	11
Reina	320	44	24	17	20
San Grato	320	39	20	16	22
Valdone	240	18	8	9	10
Valunga-Prazzo	320	65	34	31	52
Varegio	320	27	15	14	22
Vigna	285	30	13	8	13
Case Sparse	-	305	162	129	198
<b>SAVIGLIANO</b>	<b>292/406</b>	<b>18.949</b>	<b>9.286</b>	<b>7.169</b>	<b>7.653</b>
APPARIZIONE	324	27	13	9	13
CAVALLOTTA	357	194	94	79	99
LEVALDIGI	374	390	195	151	157
SAN SALVATORE	349	71	32	23	24
SAVIGLIANO *	320	14.779	7.121	5.794	6.108
SUNIGLIA	340	28	14	9	9
TETTI ROCCIA	402	42	19	15	15
Benne	330	14	7	6	6
Braida	322	27	14	9	10
Canavere Alte	319	30	16	8	10
Cascina Due Porte	357	18	11	6	7
Chiamba	376	24	11	5	6
Ex Ferriera	305	12	7	5	24
Maresco	335	18	10	5	5
Martinetto-consolata	323	25	13	8	8
Oropa	360	17	7	6	7
Rigrasso	313	50	28	17	18
Sanità	328	27	17	11	10
Solere	343	18	8	5	6
Tetti Vigna	347	12	6	5	5
Case Sparse	-	3.126	1.643	993	1.106
<b>SCAGNELLO</b>	<b>483/1048</b>	<b>220</b>	<b>109</b>	<b>96</b>	<b>177</b>
VILLA-VALBUONA *	748	67	37	31	73
Astrezzi	680	26	13	15	26
Fomaci	483	23	10	7	9
Mongia	520	61	29	23	32
Roatta	741	36	17	15	31
Case Sparse	-	7	3	5	6
<b>SCARNAFIGI</b>	<b>265/325</b>	<b>1.771</b>	<b>906</b>	<b>654</b>	<b>724</b>
SCARNAFIGI *	296	1.088	542	440	490
Fomaca	275	39	22	12	12
La Grangia (1)	323	17	10	6	6
Case Sparse	-	627	332	196	216
<b>SERRALUNGA D'ALBA</b>	<b>200/450</b>	<b>479</b>	<b>243</b>	<b>194</b>	<b>337</b>
BAUDANA	323	60	27	23	41
SERRALUNGA D'ALBA *	414	156	76	73	130
Cerretta	382	8	5	5	11
Fontanafredda	230	52	24	16	22
Ornato	383	23	13	5	6
Parafada	349	18	11	8	12
Sorano	310	26	14	9	11
Tezzo	225	16	8	7	9
Case Sparse	-	120	65	48	95



**Tavola 6.3 segue - Altitudine, popolazione residente per sesso, numero delle famiglie e delle abitazioni, per Comune e località abitata**

COMUNI E LOCALITÀ ABITATE	POPOLAZIONE RESIDENTE				
	Altitudine (mt)	Totale	Di cui maschi	Famiglie	Abitazioni
<b>SERRAVALLE LANGHE</b>	<b>451/762</b>	<b>318</b>	<b>163</b>	<b>151</b>	<b>258</b>
SERRAVALLE LANGHE *	762	155	80	78	141
Manere	720	21	10	9	14
Villa	691	14	7	8	14
Case Sparse	-	128	66	56	89
<b>SINIO</b>	<b>225/577</b>	<b>483</b>	<b>247</b>	<b>200</b>	<b>268</b>
SINIO *	357	142	65	66	91
Case Sparse	-	341	182	134	177
<b>SOMANO</b>	<b>362/740</b>	<b>426</b>	<b>225</b>	<b>192</b>	<b>330</b>
SOMANO *	516	214	112	97	151
Altavilla	563	18	8	11	27
Manzoni	529	35	22	16	31
Peisino	616	46	26	15	27
Sant'Antonio	563	39	21	21	30
Case Sparse	-	74	36	32	64
<b>SOMMARIVA DEL BOSCO</b>	<b>248/345</b>	<b>5.884</b>	<b>2.889</b>	<b>2.199</b>	<b>2.470</b>
GABRIELASSI (1)	254	108	53	44	55
SOMMARIVA DEL BOSCO *	298	5.270	2.567	1.988	2.193
Agostinassi	261	42	23	15	23
La Grangia	263	22	13	6	5
Maniga	267	130	68	38	50
Paolorio	333	44	26	13	25
Pessine	268	26	13	10	11
Ricchiardo	253	88	45	33	37
Tavelle	270	45	25	14	17
Case Sparse	-	109	56	38	54
<b>SOMMARIVA PERNO</b>	<b>224/440</b>	<b>2.279</b>	<b>1.095</b>	<b>901</b>	<b>1.109</b>
ROSSI (1)	250	246	128	97	116
SAN GIUSEPPE	277	407	202	160	187
VILLA *	389	966	449	382	467
Balestra	340	37	23	12	16
Cagnotti	276	25	11	14	19
Ciura	430	29	12	11	15
Colombaio	360	19	7	6	9
Cunoni	280	124	48	47	55
Gallarà	267	34	19	11	15
Loghero	328	25	11	9	10
Moi	310	21	12	8	12
Placioni	420	17	9	7	9
Remondà	290	23	9	8	13
Socché	305	40	22	17	20
Trinità	310	27	15	11	12
Valgai	270	16	8	6	9
Varodio	325	25	15	10	13
Case Sparse	-	198	95	85	112
<b>STROPPO</b>	<b>828/2514</b>	<b>124</b>	<b>59</b>	<b>84</b>	<b>238</b>
PASCHERO *	1087	19	9	12	28
Bassura	927	40	16	26	76
Caudano (1)	1129	6	3	4	12
Centenero (1)	1222	4	3	3	4
Cucchiales	1471	16	10	11	35
Morinesio	1459	16	5	13	40
San Martino Superiore	1431	22	12	14	35
Case Sparse	-	1	1	1	8
<b>TARANTASCA</b>	<b>435/494</b>	<b>1.822</b>	<b>931</b>	<b>627</b>	<b>665</b>
SANTA CRISTINA	450	47	22	18	19
TARANTASCA *	451	687	358	253	265
VIANI (1)	491	303	151	105	112
Roata Paoletti	475	23	12	9	10
San Giovanni Tasnere	467	41	20	13	14
Sant'Antonio	466	15	9	5	5
Case Sparse	-	706	359	224	240
<b>TORRE BORMIDA</b>	<b>269/680</b>	<b>243</b>	<b>132</b>	<b>109</b>	<b>157</b>
TORRE BORMIDA *	391	74	40	35	50
Fontane	319	42	22	18	22
Fossata	372	25	14	10	12
Gorretta	314	26	16	8	13
Scaravascio	314	21	11	12	16
Strada Cravanzana	400	11	7	6	6
Villaretti	490	12	7	8	21
Case Sparse	-	32	15	12	17
<b>TORRE MONDOVI</b>	<b>460/1089</b>	<b>579</b>	<b>269</b>	<b>280</b>	<b>497</b>
PIANO * (1)	460	376	176	163	236
PIAZZA	500	22	8	13	24
ROATTA	700	141	66	82	175
Borbera	625	28	12	16	30
Case Sparse	-	12	7	6	32

**Tavola 6.3 segue - Altitudine, popolazione residente per sesso, numero delle famiglie e delle abitazioni, per Comune e località abitata**

COMUNI E LOCALITÀ ABITATE	POPOLAZIONE RESIDENTE				
	Altitudine (m)	Totale	Di cui maschi	Famiglie	Abitazioni
<b>TORRE SAN GIORGIO</b>	<b>257/273</b>	<b>660</b>	<b>332</b>	<b>241</b>	<b>238</b>
TORRE SAN GIORGIO *	262	509	252	190	187
Case Sparse	-	151	80	51	51
<b>TORRESINA</b>	<b>467/790</b>	<b>84</b>	<b>42</b>	<b>42</b>	<b>80</b>
TORRESINA *	704	61	31	31	58
Assunta	618	14	6	6	12
Case Sparse	-	9	5	5	10
<b>TREISO</b>	<b>175/493</b>	<b>709</b>	<b>348</b>	<b>283</b>	<b>371</b>
LA CAPPELLETTA (1)	492	23	11	10	11
TREISO *	410	281	124	118	142
Carità	470	16	10	6	10
Chirella	200	25	14	10	17
Ferrere Soprana	350	33	18	12	15
Ferrere Sottana	325	19	7	7	12
Giacosa	384	33	14	12	15
Marcarini	362	25	12	9	12
Meruzzano	400	29	15	11	12
Pertinale	175	31	13	11	12
Case Sparse	-	194	110	77	113
<b>TREZZO TINELLA</b>	<b>255/712</b>	<b>363</b>	<b>192</b>	<b>139</b>	<b>206</b>
LA CAPPELLETTA (1)	492	38	15	13	16
TREZZO TINELLA *	341	49	20	21	31
Mompiano	548	29	15	11	12
Case Sparse	-	247	142	94	147
<b>TRINITÀ</b>	<b>352/421</b>	<b>1.939</b>	<b>945</b>	<b>714</b>	<b>827</b>
CASALE DEI MOLINI (1)	376	42	21	20	41
SAN GIOVANNI-PERUCCA	385	233	110	81	95
TRINITÀ	383	1.145	552	450	500
San Bartolomeo	362	24	13	8	8
Case Sparse	-	495	249	155	183
<b>VALDIERI</b>	<b>684/3297</b>	<b>1.054</b>	<b>533</b>	<b>468</b>	<b>1.617</b>
ANDONNO	733	327	166	137	276
SANT'ANNA	978	73	37	36	289
VALDIERI *	774	582	288	256	837
San Lorenzo	848	15	9	6	39
Tetti Cialombard	737	10	6	6	11
Tetti Gaina	1075	20	11	9	25
Case Sparse	-	27	16	18	140
Laghi (1)	1882/2538	-	-	-	-
Monte Matto (2)	920/3297	-	-	-	-
<b>VALGRANA</b>	<b>613/1444</b>	<b>775</b>	<b>381</b>	<b>324</b>	<b>505</b>
VALGRANA *	642	389	183	167	244
Arlotto	680	29	13	11	12
Biut	660	32	14	11	18
Cavaliggi (1)	678	26	16	11	16
Masineri	675	17	7	7	12
Case Sparse	-	282	148	117	203
<b>VALLORiate</b>	<b>740/1931</b>	<b>206</b>	<b>107</b>	<b>100</b>	<b>178</b>
VILLA *	785	102	48	49	97
Caricatore (1)	1050	3	2	2	2
Chiapue Soprano (1)	935	6	4	4	6
Chiapue Sottano	915	24	12	10	16
Chiotti Soprani (1)	1167	9	6	4	5
Dunis (1)	1045	3	2	2	3
Gorrè (1)	1103	8	5	2	2
Nova	1002	8	5	5	7
Prato (1)	1080	2	1	2	3
Scanavere Soprane (1)	1194	3	2	2	3
Scombe Soprane (1)	1127	3	2	2	3
Scombe Sottane (1)	1082	3	1	2	4
Togalet (1)	1016	2	-	2	2
Trecate (1)	1006	7	3	3	3
Case Sparse	-	23	14	9	22
<b>VALMALA</b>	<b>643/1670</b>	<b>70</b>	<b>35</b>	<b>47</b>	<b>298</b>
VALMALA *	831	15	6	8	31
Arvatti (1)	1073	3	1	3	8
Chiotasso (1)	1027	3	2	2	8
Chiotmartin (1)	992	4	3	4	42
Rora	925	10	5	7	17
Ruà Gay (1)	983	4	3	4	12
Santuario di Valmala (2)	1379	-	-	-	21
Case Sparse	-	31	15	19	159
<b>VENASCA</b>	<b>508/1375</b>	<b>1.538</b>	<b>757</b>	<b>629</b>	<b>1.065</b>
VENASCA *	549	1.236	603	492	650
Abelly	569	13	6	5	7
Bricco (1)	837	9	6	4	14
Collino (2)	909	13	6	4	22
Fort	640	16	10	8	8
Garota	562	17	8	6	6

**Tavola 6.3 segue - Altitudine, popolazione residente per sesso, numero delle famiglie e delle abitazioni, per Comune e località abitata**

COMUNI E LOCALITÀ ABITATE	POPOLAZIONE RESIDENTE				
	Altitudine (mt)	Totale	Di cui maschi	Famiglie	Abitazioni
Goria (2)	1022	7	3	3	8
Micelli (2)	947	7	4	3	10
Pagò	519	8	5	5	10
Pratoluogo	580	15	8	7	8
Quaglia	803	10	6	6	24
Raffana	600	9	4	6	11
Case Sparse	-	178	88	80	287
<b>VERDUNO</b>	<b>180/409</b>	<b>430</b>	<b>212</b>	<b>179</b>	<b>239</b>
VERDUNO *	381	295	139	131	176
Brieri	257	22	12	7	9
Case Sparse	-	113	61	41	54
<b>Cantina di Riva (1)</b>	<b>310/331</b>	-	-	-	-
Case Sparse	-	-	-	-	-
<b>VERNANTE</b>	<b>740/2637</b>	<b>1.477</b>	<b>755</b>	<b>590</b>	<b>1.775</b>
VERNANTE *	799	1.274	628	511	1.445
Folchi (1)	1025	-	-	-	19
Palanfrè	1379	16	10	5	18
Tetti Maron (2)	1230	8	2	2	2
Tetto Caia (2)	1037	4	1	2	2
Tetto Marinè	856	12	6	5	15
Case Sparse	-	163	108	65	274
<b>Alpe (3)</b>	<b>960/2637</b>	-	-	-	-
<b>VERZUOLO</b>	<b>367/1165</b>	<b>6.020</b>	<b>2.959</b>	<b>2.323</b>	<b>2.621</b>
FALICETTO	400	426	211	143	166
VERZUOLO *	420	4.445	2.170	1.775	1.915
Cascina Rosso	409	34	16	12	16
Case Nicolini	407	33	14	12	15
Chiamina	424	50	25	18	19
Madonna della Neve	422	30	17	10	12
Marchisa	398	36	17	13	14
Migliore	407	37	19	14	16
Nitte	378	22	8	5	7
Quaranta	406	33	18	9	13
Rio Torto	464	13	8	6	9
Ruà Buttini	407	54	30	16	18
San Rocco	450	102	48	36	37
Tolosano	409	33	18	9	12
Case Sparse	-	672	340	245	352
<b>VEZZA D'ALBA</b>	<b>198/386</b>	<b>2.008</b>	<b>1.021</b>	<b>755</b>	<b>943</b>
VEZZA D'ALBA *	353	1.186	593	464	575
Riassolo	239	88	47	32	39
Sanche	257	56	28	20	23
Socco Mademassa	273	69	35	22	32
Valmaggione-Cerrati	324	70	40	24	36
Case Sparse	-	539	278	193	238
<b>VICOFORTE</b>	<b>443/759</b>	<b>2.859</b>	<b>1.397</b>	<b>1.155</b>	<b>1.426</b>
MOLINE	490	67	43	35	62
SAN GRATO	567	111	56	46	59
VICOFORTE *	598	1.952	916	794	965
Baudino	590	97	47	34	42
Canaveri	495	43	23	17	19
Martini	635	36	23	14	17
San Giovanni	547	77	37	25	28
Case Sparse	-	476	252	190	234
<b>VIGNOLO</b>	<b>535/1030</b>	<b>1.745</b>	<b>859</b>	<b>657</b>	<b>865</b>
SANTA CROCE (1)	587	192	92	70	86
VIGNOLO * (2)	630	967	484	380	523
Narbona-Bicocca	675	188	96	69	82
Tetto Ravera	625	234	112	79	93
Case Sparse	-	164	75	59	81
<b>VILLAFALLETTO</b>	<b>372/456</b>	<b>2.977</b>	<b>1.467</b>	<b>1.064</b>	<b>1.109</b>
GERBOLA	417	137	70	55	56
MONSOLA	387	204	107	74	84
TERMINE	402	35	18	11	11
VILLAFALLETTO *	431	1.425	677	519	537
Pomarolo	374	22	9	6	5
Prà	382	31	19	12	12
Presidenta	437	16	6	6	5
Case Sparse	-	1.107	561	381	399

**Tavola 6.3 segue - Altitudine, popolazione residente per sesso, numero delle famiglie e delle abitazioni, per Comune e località abitata**

COMUNI E LOCALITÀ ABITATE	POPOLAZIONE RESIDENTE				
	Altitudine (mt)	Totale	Di cui maschi	Famiglie	Abitazioni
<b>VILLANOVA MONDOVI</b>	<b>425/881</b>	<b>4.757</b>	<b>2.342</b>	<b>1.785</b>	<b>2.559</b>
BRANZOLA	592	368	177	144	189
MADONNA DEL PASCO	550	108	53	39	47
VILLANOVA MONDOVI *	526	3.045	1.472	1.146	1.510
Bellini	545	10	4	5	6
Bersana	480	8	5	4	47
Boetti	560	19	10	7	8
Boetti San Grato	509	73	37	26	35
Bongiovanni	492	75	38	28	40
Chiera	550	9	3	5	7
Ciapè	568	15	9	5	8
Cornetti	566	22	12	7	13
Dossi	613	13	7	5	17
Eula	511	36	15	13	19
Garavagna	695	48	24	21	42
La Branzola	510	72	38	25	33
Orsi	570	32	17	13	20
Paganotti	725	21	9	7	27
Pratoferrero	470	21	9	9	22
Roracco	545	128	66	46	63
Santa Lucia (1)	580	1	1	1	2
Sibilla	545	57	31	23	31
Tait	585	30	14	14	20
Tetti Lunghi (2)	491	20	9	7	8
Case Sparse	-	526	282	185	345
<b>VILLANOVA SOLARO</b>	<b>256/276</b>	<b>808</b>	<b>431</b>	<b>311</b>	<b>311</b>
VILLANOVA SOLARO *	268	593	311	233	233
Airali	259	15	8	7	7
Vernetto	263	43	24	15	15
Case Sparse	-	157	88	56	56
<b>VILLAR SAN COSTANZO</b>	<b>543/1625</b>	<b>1.207</b>	<b>616</b>	<b>527</b>	<b>748</b>
MORRA DEL VILLAR	579	244	125	103	131
SAN MAURO (1)	550	5	3	3	6
VILLAR SAN COSTANZO *	609	404	205	182	232
Borgata Artesio	570	62	33	27	34
Borgata Campagnole	550	26	11	8	11
Borgata Foresti	677	50	29	19	27
Borgata Rella	639	75	35	33	39
Morra Ripe	578	36	19	18	28
Case Sparse	-	305	156	134	240
<b>VINADIO</b>	<b>800/3010</b>	<b>801</b>	<b>414</b>	<b>359</b>	<b>1.246</b>
BAGNI DI VINADIO	1305	47	25	20	168
PIANCHE	966	39	25	19	60
PRATOLUNGO-ROVIERA	899	152	78	68	143
VINADIO *	904	477	243	206	610
Besmorello (1)	1451	4	1	4	40
Goletta Sottana	840	28	15	14	24
Neraissa Inferiore (1)	1433	4	1	3	21
Podio Sottano (1)	1100	7	4	4	17
San Bemolfo (1)	1700	9	3	4	15
Strepeis (2)	1281	12	7	5	36
Case Sparse	-	22	12	12	112
Montagna (3)	1027/3010	-	-	-	-
Monte Nebius (3)	1131/2615	-	-	-	-
<b>VIOLA</b>	<b>580/1762</b>	<b>498</b>	<b>265</b>	<b>234</b>	<b>2.134</b>
CASTELLO	768	97	55	39	83
SAINT GREE	1010	17	10	10	974
VIOLA *	827	166	88	86	573
Bianche	822	8	3	5	9
Bovetti	768	13	6	5	29
Croza	900	32	16	13	171
Pallarea	812	39	22	17	59
Riviera	621	22	15	11	21
Vallossera	758	63	32	31	88
Case Sparse	-	41	18	17	127
Bric-Ney (1)	700/1762	-	-	-	-
<b>VOTTIGNASCO</b>	<b>370/411</b>	<b>559</b>	<b>283</b>	<b>210</b>	<b>243</b>
VOTTIGNASCO *	380	277	131	112	136
Priglia	386	22	11	6	6
Tetti Falchi	401	47	24	16	22
Case Sparse	-	213	117	76	79

## NOTE ALLA TAVOLA 6.3

(\*) LA LOCALITÀ ABITATA OVE È SITUATA LA CASA COMUNALE (GENERALMENTE IL CENTRO CAPOLUOGO) È CONTRASSEGNA DA UN ASTERISCO.

### ACCEGLIO

(1) AREA SPECIALE: MONTAGNA DISABITATA.

### AISONE

(1) AREA SPECIALE: MONTAGNA DISABITATA.

### ALBA

- (1) CENTRO CONTIGUO AL CENTRO RICCA DEL COMUNE DI DIANO D'ALBA.
- (2) CENTRO CONTIGUO AL CENTRO OMONIMO DEL COMUNE DI GRINZANE CAVOUR ED AL CENTRO GALLO-CONFORSO DEL COMUNE DI DIANO D'ALBA.
- (3) CENTRO CONTIGUO AL CENTRO RICCA DEL COMUNE DI DIANO D'ALBA.
- (4) NUCLEO SPECIALE: CASA CIRCONDARIALE.
- (5) NUCLEO SPECIALE: GIÀ CENTRO ORA SPOPOLATO.

### ARGENTERA

- (1) NUCLEO SPECIALE: INSEDIAMENTO RESIDENZIALE CON POPOLAZIONE NON STABILE.
- (2) AREA SPECIALE: LAGO DEL ROBURENT E MINORI.
- (3) AREA SPECIALE: MONTAGNA DISABITATA.

### BAGNOLO PIEMONTE

- (1) CENTRO TEMPORANEO.
- (2) NUCLEO SPECIALE: INSEDIAMENTO RESIDENZIALE CON POPOLAZIONE NON STABILE.
- (3) AREA SPECIALE: MONTAGNA DISABITATA.

### BARGE

(1) AREA SPECIALE: ISOLA AMMINISTRATIVA.

### BAROLO

(1) CENTRO CONTIGUO AL CENTRO OMONIMO DEL COMUNE DI NARZOLE.

### BASTIA MONDOVI

(1) AREA SPECIALE: TERRITORIO IN CONTESTAZIONE CON IL COMUNE DI MONDOVI.

### BEINETTE

(1) CENTRO CONTIGUO AL CENTRO BORELLO DEL COMUNE DI PEVERAGNO.

### BELLINO

(1) NUCLEO SPECIALE: INSEDIAMENTO RESIDENZIALE CON POPOLAZIONE NON STABILE.

### BENE VAGIENNA

(1) CENTRO CONTIGUO AL CENTRO OMONIMO DEL COMUNE DI TRINITÀ.

### BERNEZZO

(1) CENTRO CONTIGUO AL CENTRO SAN BERNARDO DEL COMUNE DI CERVASCA.

### BORGO SAN DALMAZZO

(1) CENTRO CONTIGUO AL CENTRO CUNEO DEL COMUNE OMONIMO.

### BOVES

- (1) NUCLEO CONTIGUO AL NUCLEO TETTO BUON RIPOSO DEL COMUNE DI CUNEO.
- (2) AREA SPECIALE: MONTAGNA DISABITATA.

### BRA

- (1) CENTRO CONTIGUO AL CENTRO BORGO SAN MARTINO DEL COMUNE DI POCAPAGLIA.
- (2) CENTRO CONTIGUO AL CENTRO SANFRÈ DEL COMUNE OMONIMO.

### BRIGA ALTA

- (1) AREA SPECIALE: ISOLA AMMINISTRATIVA; MONTAGNA DISABITATA.
- (2) AREA SPECIALE: MONTAGNA DISABITATA.

### BUSCA

- (1) CENTRO CONTIGUO AL CENTRO VIANI DEL COMUNE DI TARANTASCA.
- (2) CENTRO CONTIGUO AL CENTRO OMONIMO DEL COMUNE DI VILLAR SAN COSTANZO.

### CAMERANA

- (1) NUCLEO CONTIGUO AL NUCLEO OMONIMO DEL COMUNE DI MONESIGLIO.

### CANALE

- (1) CENTRO CONTIGUO AL CENTRO OMONIMO DEL COMUNE DI CASTELLINALDO.

### CANOSIO

- (1) NUCLEO SPECIALE MONTANO.
- (2) AREA SPECIALE: MONTAGNA DISABITATA.

### CARAMAGNA PIEMONTE

- (1) CENTRO CONTIGUO AL CENTRO OMONIMO DEL COMUNE DI SOMMARIVA DEL BOSCO.

### CARRÙ

- (1) NUCLEO SPECIALE: SANTUARIO.

### CASALGRASSO

- (1) CENTRO CONTIGUO AL CENTRO OMONIMO DEL COMUNE DI PANCALIERI (TO).

### CASTELDEFINO

- (1) NUCLEO SPECIALE MONTANO.
- (2) AREA SPECIALE: MONTAGNA DISABITATA.

### CASTELLETTO STURA

- (1) CENTRO CONTIGUO AL CENTRO OMONIMO DEL COMUNE DI MOROZZO.

### CASTELLINALDO

- (1) CENTRO CONTIGUO AL CENTRO OMONIMO DEL COMUNE DI CANALE.

### CASTELMAGNO

- (1) NUCLEO SPECIALE MONTANO.
- (2) NUCLEO SPECIALE: SANTUARIO.
- (3) AREA SPECIALE: TERRITORIO IN CONTESTAZIONE CON IL COMUNE DI CELLE DI MACRA; MONTAGNA DISABITATA.
- (4) AREA SPECIALE: MONTAGNA DISABITATA.

### CASTINO

- (1) NUCLEO SPECIALE: ESERCIZIO PUBBLICO.

### CELLE DI MACRA

- (1) TERRITORIO IN CONTESTAZIONE CON IL COMUNE DI CASTELMAGNO; MONTAGNA DISABITATA.
- (2) AREA SPECIALE: MONTAGNA DISABITATA.

#### **CERVASCA**

- ( 1) CENTRO CONTIGUO AL CENTRO SOTTANO DEL COMUNE DI BERNEZZO.
- ( 2) CENTRO CONTIGUO AL CENTRO VIGNOLO DEL COMUNE OMONIMO.
- ( 3) CENTRO CONTIGUO AL CENTRO OMONIMO DEL COMUNE DI VIGNOLO.

#### **CHERASCO**

- ( 1) NUCLEO CONTIGUO AI NUCLEI OMONIMI DEI COMUNI DI NARZOLE E SALMOUR.

#### **CHIUSA DI PESIO**

- ( 1) CENTRO CONTIGUO AL CENTRO SIMONINI DEL COMUNE DI PIANFEI.
- ( 2) NUCLEO SPECIALE: INSEDIAMENTO RESIDENZIALE CON POPOLAZIONE NON STABILE.
- ( 3) AREA SPECIALE: MONTAGNA DISABITATA.

#### **CORNELIANO D'ALBA**

- ( 1) CENTRO CONTIGUO AL CENTRO PIOBESI D'ALBA DEL COMUNE OMONIMO.

#### **CRISSOLO**

- ( 1) NUCLEO SPECIALE MONTANO.
- ( 2) AREA SPECIALE: LAGO.
- ( 3) AREA SPECIALE: MONTAGNA DISABITATA.

#### **CUNEO**

- ( 1) CENTRO CONTIGUO AL CENTRO MARTINETTO DEL RAME DEL COMUNE DI BORGO SAN DALMAZZO ED AL CENTRO BORELLO DEL COMUNE DI PEVERAGNO.
- ( 2) CENTRO CONTIGUO AL CENTRO OMONIMO DEL COMUNE DI MOROZZO.
- ( 3) NUCLEO CONTIGUO AL NUCLEO TETTO MESSONE-FABRIZIO DEL COMUNE DI BOVES.

#### **DEMONTE**

- ( 1) AREA SPECIALE: MONTAGNA DISABITATA.

#### **DIANO D'ALBA**

- ( 1) CENTRO CONTIGUO AL CENTRO GALLO DEI COMUNI DI ALBA E DI GRINZANE CAVOUR.
- ( 2) CENTRO CONTIGUO AI CENTRI ALBA E RICCA-SAN ROCCO CHERASCA DEL COMUNE DI ALBA.

#### **DRONERO**

- ( 1) NUCLEO CONTIGUO AL NUCLEO OMONIMO DEL COMUNE DI MONTEMALE DI CUNEO.
- ( 2) NUCLEO SPECIALE: GIÀ CENTRO ORA SPOPOLATO.
- ( 3) AREA SPECIALE: TERRITORIO IN CONTESTAZIONE CON IL COMUNE DI ROCCABRUNA.

#### **ELVA**

- ( 1) NUCLEO SPECIALE MONTANO.
- ( 2) AREA SPECIALE: MONTAGNA DISABITATA.

#### **ENTRACQUE**

- ( 1) NUCLEO SPECIALE MONTANO.
- ( 2) AREA SPECIALE: LAGO BROCAN E MINORI.
- ( 3) AREA SPECIALE: MONTAGNA DISABITATA.

#### **FARIGLIANO**

- ( 1) NUCLEO SPECIALE: CONVENTO.

#### **FAULE**

- ( 1) CENTRO CONTIGUO AL CENTRO POLONGHERA DEL COMUNE OMONIMO.
- ( 2) AREA SPECIALE: ISOLA AMMINISTRATIVA.

#### **FRABOSA SOPRANA**

- ( 1) CENTRO CONTIGUO AL CENTRO OMONIMO DEL COMUNE DI MONTALDO DI MONDOVI.
- ( 2) AREA SPECIALE: MONTAGNA DISABITATA.

#### **FRABOSA SOTTANA**

- ( 1) AREA SPECIALE: MONTAGNA DISABITATA.

#### **FRASSINO**

- ( 1) AREA SPECIALE: MONTAGNA DISABITATA.

#### **GARESSIO**

- ( 1) CENTRO TEMPORANEO.
- ( 2) CENTRO CONTIGUO AL CENTRO PRIOLA DEL COMUNE OMONIMO.
- ( 3) NUCLEO CONTIGUO AL NUCLEO BARCHI-BREO DEL COMUNE DI ORMEA.
- ( 4) AREA SPECIALE: MONTAGNA DISABITATA.

#### **GOVONE**

- ( 1) CENTRO CONTIGUO AL CENTRO OMONIMO DEL COMUNE DI MAGLIANO ALFIERI.

#### **GRINZANE CAVOUR**

- ( 1) CENTRO CONTIGUO AL CENTRO GALLO CONFORSO DEL COMUNE DI DIANO D'ALBA E AL CENTRO GALLO DEL COMUNE DI ALBA.

#### **ISASCA**

- ( 1) NUCLEO SPECIALE MONTANO.

#### **LAGNASCO**

- ( 1) NUCLEO CONTIGUO AL NUCLEO OMONIMO DEL COMUNE DI SCARNAFIGI.

#### **LA MORRA**

- ( 1) AREA SPECIALE: TERRITORIO IN CONTESTAZIONE CON IL COMUNE DI VERDUNO.

#### **LESEGNO**

- ( 1) CENTRO CONTIGUO AL CENTRO LA GATTA DEL COMUNE DI SAN MICHELE MONDOVI.

#### **LIMONE PIEMONTE**

- ( 1) NUCLEO SPECIALE: INSEDIAMENTO RESIDENZIALE CON POPOLAZIONE NON STABILE.
- ( 2) AREA SPECIALE: MONTAGNA DISABITATA.

#### **MACRA**

- ( 1) NUCLEO SPECIALE MONTANO.
- ( 2) AREA SPECIALE: MONTAGNA DISABITATA.

#### **MAGLIANO ALFIERI**

- ( 1) CENTRO CONTIGUO AL CENTRO OMONIMO DEL COMUNE DI GOVONE.

#### **MAGLIANO ALPI**

- ( 1) AREA SPECIALE: ISOLA AMMINISTRATIVA; MONTAGNA DISABITATA.

#### **MANTA**

- ( 1) AREA SPECIALE: ISOLA AMMINISTRATIVA.

Segue NOTE ALLA TAVOLA 6.3

#### **MARMORA**

- ( 1) NUCLEO SPECIALE MONTANO.
- ( 2) AREA SPECIALE: MONTAGNA DISABITATA.
- ( 3) AREA SPECIALE: LAGO.

#### **MELLE**

- ( 1) NUCLEO SPECIALE MONTANO.
- ( 2) NUCLEO SPECIALE: CHIESA.

#### **MOIOLA**

- ( 1) NUCLEO SPECIALE MONTANO.

#### **MOMBARCARO**

- ( 1) NUCLEO SPECIALE: CHIESA.

#### **MONASTERO DI VASCO**

- ( 1) NUCLEO SPECIALE MONTANO.
- ( 2) NUCLEO CONTIGUO AL NUCLEO REGIONI GANDOLFI DEL COMUNE DI MONDOVI.

#### **MONDOVI**

- ( 1) NUCLEO CONTIGUO AL NUCLEO GANDOLFI DEL COMUNE DI MONASTERO DI VASCO.
- ( 2) TERRITORIO IN CONTESTAZIONE CON IL COMUNE DI BASTIA MONDOVI.

#### **MONESIGLIO**

- ( 1) NUCLEO CONTIGUO AL NUCLEO OMONIMO DEL COMUNE DI CAMERANA.

#### **MONTALDO DI MONDOVI**

- ( 1) CENTRO CONTIGUO AL CENTRO OMONIMO DEL COMUNE DI FRABOSA SOPRANA.
- ( 2) CENTRO CONTIGUO AL CENTRO SAN GIACOMO DEL COMUNE DI ROBURENT.

#### **MONTANERA**

- ( 1) CENTRO CONTIGUO AI CENTRI OMONIMI DEI COMUNI DI MOROZZO E SANT'ALBANO STURA.

#### **MONTEMALE DI CUNEO**

- ( 1) NUCLEO SPECIALE MONTANO.
- ( 2) NUCLEO CONTIGUO AL NUCLEO OMONIMO DEL COMUNE DI DRONERO.

#### **MONTEROSSO GRANA**

- ( 1) NUCLEO SPECIALE MONTANO.
- ( 2) AREA SPECIALE: MONTAGNA DISABITATA.

#### **MONTEU ROERO**

- ( 1) AREA SPECIALE: ISOLA AMMINISTRATIVA.

#### **MONTEZEMOLO**

- ( 1) CENTRO TEMPORANEO.

#### **MONTICELLO D'ALBA**

- ( 1) CENTRO CONTIGUO AL CENTRO ROSSI DEL COMUNE DI SOMMARIVA PERNO.

#### **MOROZZO**

- ( 1) CENTRO CONTIGUO AI CENTRI OMONIMI DEI COMUNI DI MONTANERA E DI SANT'ALBANO STURA.
- ( 2) CENTRO CONTIGUO AL CENTRO OMONIMO DEL COMUNE DI CASTELLETTO STURA.
- ( 3) CENTRO CONTIGUO AL CENTRO OMONIMO DEL COMUNE DI CUNEO.

#### **NARZOLE**

- ( 1) CENTRO CONTIGUO AL CENTRO OMONIMO DEL COMUNE DI BAROLO.
- ( 2) NUCLEO CONTIGUO AI NUCLEI OMONIMI DEI COMUNI DI CHERASCO E SALMOUR.

#### **ONCINO**

- ( 1) NUCLEO SPECIALE MONTANO.
- ( 2) AREA SPECIALE: PARTE DI LAGO GRANDE DIVISO CON IL COMUNE DI GRISSOLO.
- ( 3) AREA SPECIALE: MONTAGNA DISABITATA.

#### **ORMEA**

- ( 1) NUCLEO CONTIGUO AL NUCLEO BARCHI DEL COMUNE DI GARESSIO.
- ( 2) NUCLEO SPECIALE MONTANO.
- ( 3) AREA SPECIALE: MONTAGNA DISABITATA.

#### **OSTANA**

- ( 1) NUCLEO SPECIALE MONTANO.
- ( 2) AREA SPECIALE: MONTAGNA DISABITATA.

#### **PAESANA**

- ( 1) NUCLEO SPECIALE MONTANO.
- ( 2) AREA SPECIALE: MONTAGNA DISABITATA.

#### **PAMPARATO**

- ( 1) NUCLEO SPECIALE MONTANO.

#### **PEVERAGNO**

- ( 1) CENTRO CONTIGUO AI CENTRI CUNEO DEL COMUNE OMONIMO E COLOMBERO DEL COMUNE DI BEINETTE.
- ( 2) NUCLEO SPECIALE MONTANO.
- ( 3) AREA SPECIALE: MONTAGNA DISABITATA.

#### **PIANFEI**

- ( 1) CENTRO CONTIGUO AL CENTRO SANTA MARIA ROCCA DEL COMUNE DI CHIUSA PESIO.

#### **PIETRAPORZIO**

- ( 1) NUCLEO SPECIALE MONTANO.
- ( 2) NUCLEO SPECIALE: INSEDIAMENTO RESIDENZIALE CON POPOLAZIONE NON STABILE.
- ( 3) AREA SPECIALE: MONTAGNA DISABITATA.

#### **PIOBESI D'ALBA**

- ( 1) CENTRO CONTIGUO AL CENTRO CORNELIANO D'ALBA DEL COMUNE OMONIMO.

#### **POCAPAGLIA**

- ( 1) CENTRO CONTIGUO AL CENTRO BORGO NUOVO DEL COMUNE DI BRA.
- ( 2) CENTRO CONTIGUO AL CENTRO ROSSI DI SOMMARIVA PERNO.
- ( 3) CENTRO CONTIGUO AL CENTRO VALENTINO DEL COMUNE DI SANTA VITTORIA D'ALBA.

#### **POLONGHERA**

- ( 1) CENTRO CONTIGUO AL CENTRO FAULE DEL COMUNE OMONIMO.

#### **PONTECHIANALE**

- ( 1) AREA SPECIALE: BACINO ARTIFICIALE.
- ( 2) AREA SPECIALE: MONTAGNA DISABITATA.

#### **PRADEVLES**

- ( 1) NUCLEO SPECIALE MONTANO.
- ( 2) AREA SPECIALE: MONTAGNA DISABITATA.

**PRAZZO**

- ( 1) NUCLEO SPECIALE MONTANO.
- ( 2) AREA SPECIALE: MONTAGNA DISABITATA.

**PRIOLA**

- ( 1) CENTRO CONTIGUO AL CENTRO MURSECCO DEL COMUNE DI GARESSIO.
- ( 2) NUCLEO SPECIALE MONTANO.

**RITTANA**

- ( 1) NUCLEO SPECIALE: INSEDIAMENTO RESIDENZIALE CON POPOLAZIONE NON STABILE.
- ( 2) NUCLEO SPECIALE MONTANO.

**ROASCHIA**

- ( 1) NUCLEO SPECIALE MONTANO.
- ( 2) AREA SPECIALE: MONTAGNA DISABITATA.

**ROBILANTE**

- ( 1) NUCLEO SPECIALE: CASA DI CURA.

**ROBURENT**

- ( 1) CENTRO CONTIGUO AL CENTRO SAN SALVATORE DEL COMUNE DI MONTALDO DI MONDOVÌ.
- ( 2) NUCLEO SPECIALE MONTANO.
- ( 3) NUCLEO SPECIALE: INSEDIAMENTO RESIDENZIALE CON POPOLAZIONE NON STABILE.

**ROCCABRUNA**

- ( 1) NUCLEO SPECIALE MONTANO.
- ( 2) NUCLEO SPECIALE: INSEDIAMENTO RESIDENZIALE CON POPOLAZIONE NON STABILE.
- ( 3) AREA SPECIALE: TERRITORIO IN CONTESTAZIONE CON IL COMUNE DI DRONERO.

**ROCCAFORTE MONDOVÌ**

- ( 1) NUCLEO CONTIGUO AL NUCLEO TETTI LUNGHI DEL COMUNE DI VILLANOVA MONDOVÌ.
- ( 2) AREA SPECIALE: MONTAGNA DISABITATA.

**ROCCASPARVERA**

- ( 1) NUCLEO SPECIALE MONTANO.

**RODDINO**

- ( 1) NUCLEO SPECIALE: GIÀ CENTRO ORA SPOPOLATO.

**ROSSANA**

- ( 1) NUCLEO SPECIALE MONTANO.
- ( 2) NUCLEO SPECIALE: GIÀ CENTRO ORA SPOPOLATO.

**SALE DELLE LANGHE**

- ( 1) CENTRO CONTIGUO AL CENTRO SALE SAN GIOVANNI DEL COMUNE OMONIMO.

**SALE SAN GIOVANNI**

- ( 1) CENTRO CONTIGUO AL CENTRO SALE DELLE LANGHE DEL COMUNE OMONIMO.

**SALICETO**

- ( 1) NUCLEO SPECIALE: GIÀ CENTRO ORA SPOPOLATO.

**SALMOUR**

- ( 1) NUCLEO CONTIGUO AI NUCLEI OMONIMI DEI COMUNI DI CHERASCO E NARZOLE.

**SALUZZO**

- ( 1) NUCLEO SPECIALE: CONVENTO.

**SAMBUCO**

- ( 1) AREA SPECIALE: MONTAGNA DISABITATA.

**SAMPEYRE**

- ( 1) NUCLEO SPECIALE MONTANO.
- ( 2) AREA SPECIALE: MONTAGNA DISABITATA.

**SAN DAMIANO MACRA**

- ( 1) NUCLEO SPECIALE MONTANO.
- ( 2) NUCLEO SPECIALE: GIÀ CENTRO ORA SPOPOLATO.
- ( 3) AREA SPECIALE: MONTAGNA DISABITATA.

**SANFRÈ**

- ( 1) CENTRO CONTIGUO AL CENTRO RONCHI DEL COMUNE DI BRA.
- ( 2) NUCLEO SPECIALE: CASA DI CURA.

**SAN MICHELE MONDOVÌ**

- ( 1) CENTRO CONTIGUO AL CENTRO STAZIONE DI LESEGGNO DEL COMUNE DI LESEGGNO.
- ( 2) CENTRO CONTIGUO AL CENTRO OMONIMO DEL COMUNE DI TORRE MONDOVÌ.

**SANT'ALBANO STURA**

- ( 1) CENTRO CONTIGUO AI CENTRI OMONIMI DEI COMUNI DI MONTANERA E MOROZZO.

**SANTA VITTORIA D'ALBA**

- ( 1) CENTRO CONTIGUO AL CENTRO MACELLAI DEL COMUNE DI POCAPAGLIA.

**SCARNAFIGI**

- ( 1) NUCLEO CONTIGUO AL NUCLEO OMONIMO DEL COMUNE DI LAGNASCO.

**SOMMARIVA DEL BOSCO**

- ( 1) CENTRO CONTIGUO AL CENTRO OMONIMO DEL COMUNE DI CARAMAGNA PIEMONTE.

**SOMMARIVA PERNO**

- ( 1) CENTRO CONTIGUO AL CENTRO GRILLO-PACE DEL COMUNE DI MONTICELLO D'ALBA ED AI CENTRI BUTTI, MAINA E SPERONE DEL COMUNE DI POCAPAGLIA.

**STROPPO**

- ( 1) NUCLEO SPECIALE MONTANO.

**TARANTASCA**

- ( 1) CENTRO CONTIGUO AL CENTRO SAN CHIAFFREDO DEL COMUNE DI BUSCA.

**TORRE MONDOVÌ**

- ( 1) CENTRO CONTIGUO AL CENTRO OMONIMO DEL COMUNE DI SAN MICHELE MONDOVÌ.



Segue NOTE ALLA TAVOLA 6.3

#### **TREISO**

- ( 1) CENTRO CONTIGUO AL CENTRO OMONIMO DEL COMUNE DI TREZZO TINELLA.

#### **TREZZO TINELLA**

- ( 1) CENTRO CONTIGUO AL CENTRO OMONIMO DEL COMUNE DI TREISO.

#### **TRINITÀ**

- ( 1) CENTRO CONTIGUO AL CENTRO OMONIMO DEL COMUNE DI BENE VAGIENNA.

#### **VALDIERI**

- ( 1) AREA SPECIALE: LAGO DELLA SELLA E MINORI.
- ( 2) AREA SPECIALE: MONTAGNA DISABITATA.

#### **VALGRANA**

- ( 1) NUCLEO SPECIALE: GIÀ CENTRO ORA SPOPOLATO.

#### **VALLORiate**

- ( 1) NUCLEO SPECIALE MONTANO.

#### **VALMALA**

- ( 1) NUCLEO SPECIALE MONTANO.
- ( 2) NUCLEO SPECIALE: SANTUARIO.

#### **VENASCA**

- ( 1) NUCLEO SPECIALE: GIÀ CENTRO ORA SPOPOLATO.
- ( 2) NUCLEO SPECIALE MONTANO.

#### **VERDUNO**

- ( 1) TERRITORIO IN CONTESTAZIONE CON IL COMUNE DI LA MORRA.

#### **VERNANTE**

- ( 1) NUCLEO SPECIALE: INSEDIAMENTO RESIDENZIALE CON POPOLAZIONE NON STABILE.
- ( 2) NUCLEO SPECIALE MONTANO.
- ( 3) AREA SPECIALE: MONTAGNA DISABITATA.

#### **VIGNOLO**

- ( 1) CENTRO CONTIGUO AL CENTRO OMONIMO DEL COMUNE DI CERVASCA.
- ( 2) CENTRO CONTIGUO AL CENTRO SAN MICHELE DEL COMUNE DI CERVASCA.

#### **VILLANOVA MONDOVI**

- ( 1) NUCLEO SPECIALE: CHIESA.
- ( 2) NUCLEO CONTIGUO AL NUCLEO RULFI DEL COMUNE DI ROCCAFORTE MONDOVI.

#### **VILLAR SAN COSTANZO**

- ( 1) CENTRO CONTIGUO AL CENTRO OMONIMO DEL COMUNE DI BUSCA.

#### **VINADIO**

- ( 1) NUCLEO SPECIALE MONTANO.
- ( 2) NUCLEO SPECIALE: INSEDIAMENTO RESIDENZIALE CON POPOLAZIONE NON STABILE.
- ( 3) AREA SPECIALE: MONTAGNA DISABITATA.

#### **VIOLA**

- ( 1) AREA SPECIALE: MONTAGNA DISABITATA.



# Appendice



**Tavola A - Variazioni territoriali e di nome dei Comuni dal 25 ottobre 1981 al 20 ottobre 1991**

COMUNI	Superficie e popolazione riferite al censimento del 25 ottobre 1981 (Situazione prima della variazione)		V A R I A Z I O N I				Superficie e popolazione riferite al censimento del 25 ottobre 1981 (Situazione dopo la variazione)		
	Popolazione		Specie e relativo provvedimento	Superficie e popolazione oggetto della variazione		Popolazione			
	Superficie (ha)	residente		Superficie (ha)	Popolazione		Superficie (ha)	residente	presente
					residente	presente			
Provincia di Cuneo Negativo									

**Tavola B - Zone di territorio in contestazione tra Comuni**

PROV.	COM.	DENOMINAZIONE DELLA ZONA	Popolazione residente	Superficie (Kmq)	Epoca contestazione	COMUNI INTERESSATI
004	014	Molino D'Ellero	3	0,01	1961	Bastia Mondovì Mondovì
004	053	Costa Chiop	—	0,71	1951	Castelmagno Celle di Macra
004	105	Cantina di Rivalta	20	0,02	1951	La Morra Verduno

**Tavola C - Popolazione residente per Comune: confronto tra risultanze anagrafiche al 19 ottobre 1991 e risultati censuari provvisori e definitivi**

COMUNI	POPOLAZIONE RESIDENTE					Confronto censimento anagrafe	
	Iscritti in anagrafe	CENSITA		DIFFERENZE			
		Dato provvisorio	Dato definitivo	3-1	3-2		
	1	2	3	3-1	3-2		
001	Acceglio	240	237	238	-2	1	SI
002	Aisone	309	309	309	-	-	SI
003	Alba	30.008	29.150	29.382	-626	232	SI
004	Albaretto della Torre	271	272	278	7	6	SI
005	Alto	118	118	118	-	-	SI
006	Argentera	83	98	97	14	-1	SI
007	Arguello	193	191	186	-7	-5	SI
008	Bagnasco	1.033	1.043	1.043	10	-	SI
009	Bagnolo Piemonte	5.189	5.118	5.123	-66	5	SI
010	Baldissero d'Alba	1.024	1.044	1.023	-1	-21	SI
011	Barbaresco	668	650	657	-11	7	SI
012	Barge	6.987	6.998	7.057	70	59	SI
013	Barolo	685	669	672	-13	3	SI
014	Bastia Mondovì	605	604	604	-1	-	SI
015	Battifollo	277	272	273	-4	1	SI
016	Beinette	2.667	2.656	2.656	-11	-	SI
017	Bellino	240	234	234	-6	-	SI
018	Belvedere Langhe	365	356	358	-7	2	SI
019	Bene Vagienna	3.288	3.171	3.193	-95	22	SI
020	Benevello	426	419	419	-7	-	SI
021	Bergolo	73	73	73	-	-	SI
022	Berzezzo	2.571	2.554	2.554	-17	-	SI
023	Bonvicino	131	127	127	-4	-	SI
024	Borgomale	347	343	343	-4	-	SI
025	Borgo San Dalmazzo	11.055	10.930	10.939	-116	9	SI
026	Bosia	222	224	225	3	1	SI
027	Bossolasco	681	672	674	-7	2	SI
028	Boves	8.861	8.830	8.827	-34	-3	SI
029	Bra	27.074	27.189	27.211	137	22	SI
030	Briaglia	254	257	263	9	6	SI
031	Briga Alta	81	81	81	-	-	SI
032	Brondello	318	330	330	12	-	SI
033	Brossasco	1.180	1.177	1.177	-3	-	SI
034	Busca	8.821	8.863	8.913	92	50	SI
035	Camerana	772	771	772	-	1	SI
036	Camo	236	235	235	-1	-	SI
037	Canale	4.988	4.966	4.965	-23	-1	SI
038	Canosio	106	106	106	-	-	SI
039	Caprauna	172	171	171	-1	-	SI
040	Caraglio	5.745	5.703	5.721	-24	18	SI
041	Caramagna Piemonte	2.408	2.406	2.406	-2	-	SI
042	Cardè	1.082	1.068	1.068	-14	-	SI
043	Carrù	3.955	3.954	3.957	2	3	SI
044	Cartignano	179	177	177	-2	-	SI
045	Casalgrasso	1.422	1.411	1.412	-10	1	SI
046	Castagnito	1.568	1.519	1.519	-49	-	SI
047	Casteldelfino	297	294	296	-1	2	SI
048	Castellar	241	240	241	-	1	SI
049	Castelletto Stura	1.054	1.072	1.072	18	-	SI
050	Castelletto Uzzone	394	395	395	1	-	SI
051	Castellinaldo	790	787	783	-7	-4	SI
052	Castellino Tanaro	369	343	343	-26	-	SI
053	Castelmagno	164	160	163	-1	3	SI
054	Castelnuovo di Ceva	140	143	143	3	-	SI
055	Castiglione Falletto	515	515	515	-	-	SI
056	Castiglione Tinella	954	948	949	-5	1	SI
057	Castino	551	549	549	-2	-	SI
058	Cavallerleone	570	570	570	-	-	SI
059	Cavallermaggiore	4.538	4.542	4.542	4	-	SI
060	Celle di Macra	149	147	147	-2	-	SI
061	Centallo	5.817	5.845	5.846	29	1	SI
062	Ceresole Alba	1.944	1.940	1.940	-4	-	SI
063	Cerreto Langhe	382	383	383	1	-	SI
064	Cervasca	3.661	3.664	3.673	12	9	SI
065	Cervere	1.667	1.681	1.682	15	1	SI
066	Ceva	5.691	5.574	5.568	-123	-6	SI
067	Cherasco	6.517	6.508	6.503	-14	-5	SI
068	Chiusa di Pesio	3.387	3.389	3.389	2	-	SI
069	Cigliè	200	197	197	-3	-	SI

**Tavola C segue - Popolazione residente per Comune: confronto tra risultanze anagrafiche al 19 ottobre 1991 e risultati censuari provvisori e definitivi**

COMUNI	POPOLAZIONE RESIDENTE					Confronto censimento anagrafe	
	CENSITA			DIFFERENZE			
	Iscritti in anagrafe	Dato provvisorio	Dato definitivo	3-1	3-2		
	1	2	3				
070	Cissole	136	136	136	-	-	SI
071	Clavesana	947	939	941	-6	2	SI
072	Corneliano d'Alba	1.835	1.802	1.845	10	43	SI
073	Cortemilia	2.670	2.589	2.587	-83	-2	SI
074	Cossano Belbo	1.153	1.145	1.145	-8	-	SI
075	Costigliole Saluzzo	3.097	3.095	3.097	-	2	SI
076	Cravanzana	442	441	441	-1	-	SI
077	Crissolo	242	249	247	5	-2	SI
078	Cuneo	55.731	55.568	55.794	63	226	
079	Demonte	2.115	2.136	2.134	19	-2	
080	Diano d'Alba	2.719	2.734	2.734	15	-	SI
081	Dogliani	4.672	4.666	4.666	-6	-	SI
082	Dronero	6.960	6.972	6.969	9	-3	SI
083	Elva	147	152	154	7	2	SI
084	Entracque	898	881	878	-20	-3	
085	Envie	1.830	1.794	1.795	-35	1	SI
086	Farigliano	1.754	1.734	1.735	-19	1	SI
087	Faule	384	389	389	5	-	SI
088	Feisoglio	459	459	459	-	-	SI
089	Fossano	23.357	23.358	23.436	79	78	SI
090	Frabosa Soprana	1.036	1.034	1.038	2	4	SI
091	Frabosa Sottana	1.220	1.192	1.197	-23	5	SI
092	Frassino	385	387	387	2	-	SI
093	Gaiola	391	387	387	-4	-	
094	Gambasca	312	310	311	-1	1	SI
095	Gareasio	3.987	3.986	4.018	31	32	SI
096	Genola	2.104	2.110	2.110	6	-	SI
097	Gorzegno	442	441	441	-1	-	SI
098	Gottasecca	210	200	201	-9	1	
099	Govone	1.968	1.961	1.960	-8	-1	SI
100	Grinzane Cavour	1.636	1.600	1.613	-23	13	SI
101	Guarene	2.526	2.546	2.546	20	-	SI
102	Igliano	97	97	97	-	-	
103	Isasca	122	115	115	-7	-	SI
104	Lagnasco	1.354	1.340	1.341	-13	1	SI
105	La Morra	2.420	2.413	2.416	-4	3	SI
106	Lequio Berria	581	586	586	5	-	SI
107	Lequio Tanaro	631	629	629	-2	-	SI
108	Lesegno	778	787	787	9	-	SI
109	Levice	343	344	344	1	-	SI
110	Limone Piemonte	1.582	1.589	1.581	-1	-8	SI
111	Lisio	305	302	302	-3	-	SI
112	Macra	78	85	81	3	-4	SI
113	Magliano Alfieri	1.549	1.555	1.555	6	-	SI
114	Magliano Alpi	1.963	1.974	1.974	11	-	
115	Mango	1.379	1.347	1.348	-31	1	
116	Manta	3.305	3.203	3.243	-62	40	SI
117	Marene	2.550	2.519	2.523	-27	4	SI
118	Margarita	1.234	1.225	1.228	-6	3	SI
119	Marmora	140	140	140	-	-	
120	Marsaglia	369	357	357	-12	-	SI
121	Martiniana Po	715	725	729	14	4	SI
122	Melle	457	454	455	-2	1	SI
123	Moiola	322	320	320	-2	-	SI
124	Mombarcaro	369	370	370	1	-	SI
125	Mombasiglio	633	628	627	-6	-1	SI
126	Monastero di Vasco	1.080	1.107	1.107	27	-	SI
127	Monasterolo Casotto	136	149	149	13	-	SI
128	Monasterolo di Savigliano	1.143	1.141	1.142	-1	1	SI
129	Monchiero	480	474	474	-6	-	SI
130	Mondovì	22.052	21.910	22.155	103	245	
131	Monesiglio	853	857	853	-	-4	
132	Monforte d'Alba	1.970	1.959	1.968	-2	9	SI
133	Montà	4.153	4.169	4.169	16	-	SI
134	Montaldo di Mondovì	646	651	651	5	-	SI
135	Montaldo Roero	865	860	860	-5	-	SI
136	Montanera	670	669	669	-1	-	
137	Montelupo Albese	429	428	428	-1	-	SI
138	Montemале di Cuneo	241	238	238	-3	-	SI
139	Monterosso Grana	586	531	559	-27	28	SI

**Tavola C segue - Popolazione residente per Comune: confronto tra risultanze anagrafiche al 19 ottobre 1991 e risultati censuari provvisori e definitivi**

COMUNI		POPOLAZIONE RESIDENTE					Confronto censimento anagrafe
		CENSITA			DIFFERENZE		
		Iscritti in anagrafe	Dato provvisorio	Dato definitivo	3-1	3-2	
1	2	3					
140	Monteu Roero	1.561	1.565	1.565	4	-	SI
141	Montezemolo	229	228	228	-1	-	SI
142	Monticello d'Alba	1.714	1.760	1.760	46	-	SI
143	Moretta	4.029	4.020	4.017	-12	-3	SI
144	Morozzo	1.864	1.860	1.860	-4	-	SI
145	Murazzano	896	880	882	-14	2	SI
146	Murello	942	946	946	4	-	SI
147	Narzole	3.076	3.057	3.081	5	24	SI
148	Neive	2.777	2.757	2.757	-20	-	
149	Naviglie	430	428	428	-2	-	SI
150	Niella Belbo	454	455	457	3	2	SI
151	Niella Tanaro	1.012	990	990	-22	-	
152	Novello	874	879	879	5	-	SI
153	Nucetto	461	461	461	-	-	
154	Oncino	137	129	129	-8	-	SI
155	Ormea	2.298	2.281	2.284	-14	3	SI
156	Ostana	123	119	119	-4	-	SI
157	Paesana	3.199	3.182	3.182	-17	-	SI
158	Pagno	506	506	506	-	-	SI
159	Pamparato	551	541	543	-8	2	SI
160	Paroldo	262	249	249	-13	-	SI
161	Perletto	338	342	337	-1	-5	SI
162	Perlo	164	164	164	-	-	SI
163	Peveragno	4.922	4.876	4.897	-25	21	SI
164	Pezzolo Valle Uzzone	412	403	403	-9	-	SI
165	Pianfei	1.707	1.695	1.695	-12	-	SI
166	Piasco	2.622	2.641	2.642	20	1	SI
167	Pietraporzio	137	127	132	-5	5	SI
168	Piobesi d'Alba	887	913	913	26	-	SI
169	Piozzo	951	956	956	5	-	SI
170	Pocapaglia	2.329	2.295	2.296	-33	1	SI
171	Polonghera	1.255	1.266	1.267	12	1	SI
172	Pontechianale	209	198	213	4	15	SI
173	Pradlevés	347	344	348	1	4	SI
174	Prazzo	282	282	282	-	-	SI
175	Priero	405	405	405	-	-	SI
176	Priocca	1.798	1.784	1.784	-14	-	SI
177	Priola	851	853	853	2	-	SI
178	Prunetto	507	502	502	-5	-	SI
179	Racconigi	10.041	9.915	9.912	-129	-3	SI
180	Revello	4.103	4.045	4.046	-57	1	SI
181	Rifreddo	971	975	975	4	-	SI
182	Rittana	187	163	163	-24	-	SI
183	Roaschia	208	209	209	1	-	SI
184	Roascio	108	98	98	-10	-	
185	Robilante	2.266	2.249	2.250	-16	1	SI
186	Roburent	647	627	623	-24	-4	
187	Roccabruna	1.309	1.308	1.308	-1	-	SI
188	Rocca Cigliè	219	218	218	-1	-	SI
189	Rocca de' Baldi	1.657	1.655	1.655	-2	-	SI
190	Roccaforte Mondovì	1.994	1.969	1.972	-22	3	SI
191	Roccasparvera	609	589	589	-20	-	
192	Roccastione	2.815	2.781	2.786	-29	5	SI
193	Rocchetta Belbo	211	203	204	-7	1	SI
194	Roddi	1.108	1.098	1.108	-	10	
195	Roddino	381	381	381	-	-	SI
196	Rodello	813	811	811	-2	-	SI
197	Rossana	993	979	979	-14	-	SI
198	Ruffia	282	278	278	-4	-	SI
199	Sale delle Langhe	511	510	513	2	3	SI
200	Sale San Giovanni	199	190	192	-7	2	SI
201	Saliceto	1.555	1.534	1.564	9	30	SI
202	Salmour	588	581	582	-6	1	SI
203	Saluzzo	16.101	15.829	15.872	-229	43	SI
204	Sambuco	114	109	110	-4	1	SI
205	Sampeyre	1.448	1.354	1.355	-93	1	SI
206	San Benedetto Belbo	206	202	202	-4	-	SI
207	San Damiano Macra	554	552	548	-6	-4	
208	Sanfrè	2.160	2.148	2.155	-5	7	
209	Sanfront	2.691	2.661	2.694	3	33	SI
210	San Michele Mondovì	2.132	2.165	2.168	36	3	SI



**Tavola C segue - Popolazione residente per Comune: confronto tra risultanze anagrafiche al 19 ottobre 1991 e risultati censuari provvisori e definitivi**

		POPOLAZIONE RESIDENTE					
COMUNI	CENSITA			DIFFERENZE		Confronto censimento anagrafe	
	Isritti in anagrafe	Dato provvisorio	Dato definitivo				
	1	2	3	3-1	3-2		
211	Sant'Albano Stura	2.075	2.064	2.064	-11	-	SI
212	Santa Vittoria d'Alba	2.403	2.402	2.403	-	1	
213	Santo Stefano Belbo	4.094	4.138	4.137	43	-1	SI
214	Santo Stefano Roero	1.141	1.160	1.161	20	1	SI
215	Savigliano	18.916	18.949	18.949	33	-	SI
216	Scagnello	226	220	220	-6	-	SI
217	Scarnafigi	1.770	1.770	1.771	1	1	SI
218	Serralunga d'Alba	483	479	479	-4	-	SI
219	Serravalle Langhe	321	318	318	-3	-	SI
220	Sinio	473	483	483	10	-	SI
221	Somano	426	426	426	-	-	SI
222	Sommariva del Bosco	5.902	5.845	5.884	-18	39	SI
223	Sommariva Perno	2.264	2.279	2.279	15	-	SI
224	Stroppio	123	124	124	1	-	SI
225	Tarantasca	1.817	1.821	1.822	5	1	SI
226	Torre Bormida	248	243	243	-5	-	SI
227	Torre Mondovì	579	579	579	-	-	SI
228	Torre San Giorgio	662	658	660	-2	2	SI
229	Torresina	84	82	84	-	2	
230	Treiso	712	709	709	-3	-	SI
231	Trezzo Tinella	369	363	363	-6	-	SI
232	Trinità	1.930	1.944	1.939	9	-5	
233	Valdieri	1.041	1.050	1.054	13	4	SI
234	Valgrana	769	773	775	6	2	SI
235	Valloriate	207	206	206	-1	-	SI
236	Valmala	58	70	70	12	-	SI
237	Venasca	1.564	1.539	1.538	-26	-1	SI
238	Verduno	429	430	430	1	-	SI
239	Vernante	1.478	1.473	1.477	-1	4	SI
240	Verzuolo	6.034	5.996	6.020	-14	24	SI
241	Veza d'Alba	2.003	2.008	2.008	5	-	SI
242	Vicoforte	2.833	2.859	2.859	26	-	SI
243	Vignolo	1.725	1.745	1.745	20	-	SI
244	Villafalletto	3.007	2.978	2.977	-30	-1	SI
245	Villanova Mondovì	4.841	4.748	4.757	-84	9	
246	Villanova Solaro	816	808	808	-8	-	SI
247	Villar San Costanzo	1.197	1.207	1.207	10	-	SI
248	Vinadio	794	806	801	7	-5	SI
249	Viola	494	496	498	4	2	SI
250	Vottignasco	559	561	559	-	-2	SI
	<b>TOTALE PROVINCIA</b>	<b>548.881</b>	<b>545.806</b>	<b>547.234</b>	<b>-1.647</b>	<b>1.428</b>	

## **Tavola D - Tavole disponibili**

- Tavola 7.1** - Popolazione residente per classe di età, sesso e Comune
- Tavola 7.2** - Popolazione residente per singolo anno di età, sesso e stato civile
- Tavola 7.3** - Popolazione presente per singolo anno di età, sesso e stato civile
- Tavola 7.4** - Donne con figli per numero di figli conviventi e anno di nascita
- Tavola 7.5** - Persone nate dal 1976 al 1990 conviventi con la madre per anno di nascita e anno di nascita della madre
- Tavola 7.6** - Persone nate nel 1991 conviventi con la madre per numero di fratelli conviventi nati prima del 1991 e anno di nascita della madre
- Tavola 7.7** - Occupati per classe di età, sezione di attività economica e posizione nella professione
- Tavola 7.8** - Occupati per sesso, stato civile, sezione di attività economica e posizione nella professione
- Tavola 7.9** - Occupati per posizione nella professione, sezione, sottosezione, divisione, gruppo di attività economica e sesso
- Tavola 7.10** - Occupati per sesso e professione
- Tavola 7.11** - Popolazione residente occupata per ore lavorate, sezione, sottosezione, divisione di attività economica e posizione nella professione
- Tavola 7.12** - Popolazione residente in età da 14 anni in poi non occupata, per sesso, numero di ore lavorate e classi di età
- Tavola 7.13** - Famiglie residenti e componenti per ampiezza, stato civile, classe di età e sesso della persona di riferimento della famiglia di censimento
- Tavola 7.14** - Abitazioni non occupate per numero di stanze, motivo della non occupazione, disponibilità, tipo e numero di abitazioni del fabbricato, figura giuridica del proprietario ed epoca di costruzione

**Istat**

Istituto nazionale di statistica

# 13° CENSIMENTO GENERALE DELLA POPOLAZIONE

20 ottobre 1991

(Legge 9 gennaio 1991, n. 11)

## FOGLIO DI FAMIGLIA

Comune	<b>A</b> NUMERO DI CODICE	<b>B</b> SEZIONE DI CENSIMENTO
Provincia		<b>C</b> NUMERO D'ORDINE

<b>D</b> TIPO DI LOCALITÀ
Centro abitato <input type="checkbox"/> 1. Nucleo abitato <input type="checkbox"/> 2. Casa sparse <input type="checkbox"/> 3.

<b>E</b>	FAMIGLIA PRINCIPALE	
	- senza famiglia coabitante ...	<input type="checkbox"/> 1
	- con famiglia coabitante .....	<input type="checkbox"/> 2
	FAMIGLIA COABITANTE .....	<input type="checkbox"/> 3
	FAMIGLIA SENZA TETTO	
	O SENZA ABITAZIONE .....	<input type="checkbox"/> 4
	ABITAZIONE NON OCCUPATA	<input type="checkbox"/> 5

NUMERO D'ORDINE	
Provvisorio	Definitivo

<b>F</b> DATI RIASSUNTIVI
Persone della famiglia (Sez. II) ..... N. <input type="text"/>
Persone temporaneamente presenti nell'abitazione (Sez. III) ..... N. <input type="text"/>

### SEGRETO STATISTICO E OBBLIGO DI RISPOSTA

Al sensi dell'art. 9 della legge 9 gennaio 1991, n. 11, sulle notizie raccolte in occasione del censimento si applicano le disposizioni sul segreto d'ufficio e sulla tutela del segreto statistico di cui agli artt. 8 e 9 del Decreto Legislativo 6 settembre 1990, n. 322.

I dati raccolti con il presente questionario non potranno essere diffusi se non in forma aggregata, in modo che non se ne possa trarre alcun riferimento individuale.

Al sensi dell'art. 10 della legge sopra citata, è fatto obbligo alle persone fisiche ed ai legali rappresentanti delle persone giuridiche, delle amministrazioni, enti ed organismi oggetto del censimento, di rispondere con precisione ed esattezza alle domande contenute nel questionario.

Coloro che non forniscono le notizie richieste, ovvero le forniscono scientemente errate o incomplete, sono soggetti alle sanzioni amministrative pecuniarie previste dall'art. 11 del Decreto Legislativo 6 settembre 1990, n. 322 (da lire quattrocentomila a lire quattro milioni, per violazioni da parte di persone fisiche, da lire un milione a lire dieci milioni, per violazioni da parte di enti e società) che verranno applicate con il procedimento ivi previsto.

Data della consegna \_\_\_\_\_ 1991

 FIRMA DEL RILEVATORE  
 \_\_\_\_\_

## INTESTATARIO DEL FOGLIO DI FAMIGLIA

(Cognome e nome)	N. _____
(Via, piazza, viale, località ecc.)	
Scala _____ Piano _____ Interno N° _____ Tel. _____	

Comune	<b>A</b> NUMERO DI CODICE	<b>B</b> SEZIONE DI CENSIMENTO
Provincia		<b>C</b> NUMERO D'ORDINE

### AVVERTENZE

Il modello va compilato, con riferimento al 20 ottobre 1991, dall'intestatario del foglio di famiglia o, se ciò non fosse possibile, da un'altra persona della famiglia, nelle seguenti parti:

- "Notizie riassuntive sulla famiglia"
- Sezione I - Notizie sull'abitazione, quesiti da 3 a 13
- Sezione II - Notizie sulle persone della famiglia
- Sezione III - Notizie sulle persone non dimoranti abitualmente ma temporaneamente presenti nell'abitazione

La Sezione III deve essere compilata solo nel caso in cui alla data del 20 ottobre 1991 siano presenti nell'abitazione persone non dimoranti abitualmente nella stessa.

Per la compilazione usare penna a sfera scrivendo con grafia ben nitida e chiara, possibilmente in stampatello.

Per le domande seguite da quadratino barrare così  la risposta che fa al caso.

I riquadri in rosso NON devono essere compilati dalla famiglia, ma dal rilevatore.

Le caselle in azzurro  NON devono essere compilate.

Per facilitare la compilazione delle singole parti del "Foglio di Famiglia", vengono forniti alcuni chiarimenti nella GUIDA, inserita nel foglio stesso.



**Istat**

Istituto nazionale di statistica

**13° CENSIMENTO GENERALE DELLA POPOLAZIONE**

20 ottobre 1991

(Legge 9 gennaio 1991, n. 11)

**NOTIZIE RIASSUNTIVE SULLA FAMIGLIA**

DA STACCARSI A CURA DEL COMUNE

N. d'ordine	COGNOME E NOME (scrivere in stampatello)	SESSO	LUOGO DI NASCITA	DATA DI NASCITA
1	2	3	4	5
1		M <input type="checkbox"/>		giorno mese
		F <input type="checkbox"/>		anno
2		M <input type="checkbox"/>		giorno mese
		F <input type="checkbox"/>		anno
3		M <input type="checkbox"/>		giorno mese
		F <input type="checkbox"/>		anno
4		M <input type="checkbox"/>		giorno mese
		F <input type="checkbox"/>		anno
5		M <input type="checkbox"/>		giorno mese
		F <input type="checkbox"/>		anno
6		M <input type="checkbox"/>		giorno mese
		F <input type="checkbox"/>		anno
7		M <input type="checkbox"/>		giorno mese
		F <input type="checkbox"/>		anno
8		M <input type="checkbox"/>		giorno mese
		F <input type="checkbox"/>		anno
9		M <input type="checkbox"/>		giorno mese
		F <input type="checkbox"/>		anno
10		M <input type="checkbox"/>		giorno mese
		F <input type="checkbox"/>		anno

Il presente foglio deve essere compilato per ogni persona che ha compiuto il 14° anno di età al 31 dicembre 1991. Le notizie contenute in questo foglio sono destinate per la rilevazione dell'anagrafe comunale della popolazione residente.

Data della compilazione \_\_\_\_\_ 1991

FIRMA DEL RILEVATORE

Nel riquadro a fianco, relativo alle "Notizie riassuntive sulla famiglia", devono essere indicati per ciascun componente della famiglia: cognome, nome, sesso, luogo e data di nascita.

Ai fini del censimento, per famiglia si intende un insieme di persone legate da vincoli di matrimonio, parentela, affinità, adozione, tutela o da vincoli affettivi, coabitanti ed aventi dimora abituale nello stesso Comune (anche se non sono ancora iscritte nell'anagrafe della popolazione residente del Comune medesimo).

Una famiglia può essere costituita anche da una sola persona.

Nell'elencare le singole persone della famiglia, deve essere scrupolosamente osservato il seguente ordine:

- Intestatarlo del foglio di famiglia (indicare preferibilmente la persona a cui è intestata la scheda di famiglia in anagrafe);
- Coniuge o convivente coniugalmente con l'intestatarlo del foglio di famiglia;
- Figli non sposati (in ordine decrescente di età);
- Figli sposati e loro familiari;
- Altri parenti o affini dell'intestatarlo del foglio di famiglia (padre, fratello, suocero, zio, nipote, cognato, ecc.);
- Altre persone conviventi (al riguardo si fa presente che il personale di servizio della famiglia - domestici, collaboratori familiari, ecc. - che dimori abitualmente nell'abitazione dovrà compilare un altro foglio di famiglia).

Per ciascuna delle persone elencate nel riquadro deve essere compilato un "foglio individuale" (Sezione II) rispettando l'ordine dell'elenco.



## Sezione I - NOTIZIE SULL'ABITAZIONE

DA COMPILARSI A CURA DEL RILEVATORE

### 1 SPECIE DI ALLOGGIO

- 1.1 Abitazione occupata  1
- 1.2 Altro tipo di alloggio occupato:  
.....  2  
(specificare) .....
- 1.3 Abitazione non occupata
- a) Indicare il motivo della non occupazione:
- utilizzata per vacanza  3
- utilizzata per lavoro e/o studio  4
- utilizzata per altri motivi  
.....  5  
(specificare) .....
- non utilizzata  6
- b) Indicare se l'abitazione non occupata è disponibile:
- solo per la vendita  1
- solo per l'affitto  2
- sia per la vendita che per l'affitto  3
- nè per la vendita nè per l'affitto  4

### 2 CARATTERISTICHE DEL FABBRICATO IN CUI È SITUATA L'ABITAZIONE

- 2.1 Destinazione d'uso del fabbricato:  
esclusivamente ad uso abitativo  1  
prevalentemente ad uso abitativo  2  
prevalentemente ad uso non abitativo  3  
edificio rurale (situato entro i confini dell'azienda agricola)  4
- 2.2 Indicare se il fabbricato è completamente separato da altre costruzioni.  
 SI 5  NO 6
- 2.3 Struttura portante del fabbricato:  
cemento armato:  
a piano terra aperto  1  
a piano terra chiuso con muratura  2  
pietra e mattoni  3  
altro tipo  4  
non individuato  5
- 2.4 Anno di costruzione del fabbricato  
prima del 1919  1  
tra il 1919 e il 1945  2  
tra il 1946 e il 1960  3  
tra il 1961 e il 1971  4  
tra il 1972 e il 1981  5  
dopo il 1981  6

Se è stato barrato il quadratino numero 6 indicare l'anno

### 2.5 Numero delle abitazioni del fabbricato (comprese le abitazioni non occupate)

- 1 abitazione  1
- 2 abitazioni  2
- 3 o 4 abitazioni  3
- da 5 a 8 abitazioni  4
- da 9 a 15 abitazioni  5
- da 16 a 30 abitazioni  6
- 31 abitazioni e più  7

### 2.6 Numero dei piani fuori terra del fabbricato (compreso il seminterrato e il piano terra):

- 1 piano  1
- 2 piani  2
- da 3 a 5 piani  3
- da 6 a 10 piani  4
- oltre 10 piani  5

### 2.7 Indicare se il fabbricato dispone di ascensore

SI 6  NO 7

### 3 PROPRIETARIO

Indicare se l'abitazione è di proprietà di:

- Persona fisica  1
- Impresa bancaria o assicuratrice  2
- Impresa di costruzioni o immobiliare  3
- Altra impresa (industriale, commerciale, ecc.)  4
- Cooperativa edilizia di abitazione  5
- Stato, Regione, Provincia, Comune  6
- Ente previdenziale (INPS, INPDAI, ecc.)  7
- Istituto Autonomo Case Popolari (I.A.C.P.)  8
- Altro  9  
(specificare) .....

### 4 TITOLO DI GODIMENTO

Indicare il titolo in base al quale la famiglia dispone dell'abitazione:

- Proprietà, usufrutto o riscatto  1
- Affitto o subaffitto  2
- Altro titolo (uso gratuito, prestazioni di servizio ecc.)  3

### 5 ANNO DI RISTRUTTURAZIONE

Se dopo il 1961 sono state eseguite «opere di rinnovo» che hanno interessato l'intera abitazione o gran parte di essa e che abbiano fatto aumentare sensibilmente il suo valore, indicare l'anno.

### 6 STANZE (esclusa la cucina e vani accessori)

stanze adibite ad abitazione o promiscuamente anche ad altro uso .. N.

stanze adibite esclusivamente ad altro uso (ufficio, studio professionale, laboratorio, ecc.) .. N.

### 7 CUCINA

Indicare se l'abitazione dispone di cucina (con caratteristiche di stanza come indicato nella guida)

SI 1 N.  NO 2

In caso di risposta negativa indicare se l'abitazione dispone di un vano senza le caratteristiche di stanza o di una parte di stanza, stabilmente adibita alla cottura delle vivande ed alla rigovernatura delle stoviglie.  SI 1  NO 2

### 8 SUPERFICIE TOTALE DELL'ABITAZIONE

Indicare la superficie in metri quadrati:

(interi e senza decimali):

### 9 ACQUA POTABILE

Indicare se l'abitazione:

- dispone di acqua corrente potabile di acquedotto:  
all'interno dell'abitazione  1  
fuori dell'abitazione  2
- dispone di acqua potabile di pozzo o di cisterna  3
- non dispone di acqua potabile (né di acquedotto, né di pozzo o di cisterna)  4

### 10 IMPIANTI IGIENICO-SANITARI

10.1 Indicare se l'abitazione:

- dispone di gabinetto all'interno dell'abitazione:  
uno  5  
due o più  6
- dispone di gabinetto fuori dell'abitazione  7
- non dispone di gabinetto  8

10.2 Se l'abitazione dispone di gabinetto, indicare se:

- a) è fornito di impianto (cassetta, vaschetta, ecc.) per lo scarico dell'acqua  SI 1  NO 2
- b) è collegato alla rete fognaria  SI 3  NO 4

10.3 Indicare se l'abitazione:

- dispone di vasca da bagno e/o impianto di doccia:  
uno  1  
due o più  2
- non dispone di vasca da bagno né di impianto di doccia  3

### 11 RISCALDAMENTO

11.1 Indicare se l'abitazione:

- dispone di riscaldamento:  
fornito di impianto centralizzato ad uso di più abitazioni  4  
fornito di impianto fisso autonomo ad uso esclusivo dell'abitazione  5  
fornito di apparecchi singoli fissi (stufa, caminetto, ecc.) che consentono il riscaldamento:  
di tutta o della maggior parte dell'abitazione  6  
di alcune parti dell'abitazione  7
- non dispone né di impianto di riscaldamento né viene riscaldata con apparecchi singoli fissi  8

11.2 Se l'abitazione dispone di riscaldamento indicare il tipo di combustibile o di energia prevalentemente usato:

**Rispondere solo per le abitazioni occupate**

- combustibile liquido (olio combustibile, gasolio, ecc.)  1
- combustibile solido (carbone, legna, ecc.)  2
- combustibile gassoso (gas di città, metano, ecc.)  3
- energia elettrica  4
- altro (specificare)  5

### 12 ACQUA CALDA

Indicare se l'abitazione dispone di impianto per la produzione di acqua calda per uso igienico sanitario

SI 6  NO 7

In caso di risposta affermativa indicare se l'impianto di produzione è comune con quello del riscaldamento

SI 8  NO 9

### 13 TELEFONO

Indicare se l'abitazione dispone di telefono

SI 1  NO 2

## Sezione II - NOTIZIE SULLE FOGLIO INDIVIDUALE

**1**

Intestatario del foglio di famiglia .....  1

**2** **SESSO**

Maschio .....  1

Femmina .....  2

**3** **LUOGO DI NASCITA**

Nel Comune di attuale dimora abituale .....  1

In altro Comune italiano .....  2

.....  
(specificare il Comune) PROV. COM.

.....  
(specificare la Provincia)

All'estero .....  3

.....  
(specificare lo Stato estero) ST. EST.

**4** **DATA DI NASCITA**

giorno mese anno

..... 1 .....

**5** **STATO CIVILE**  
Indicare se la persona è:

celibe o nubile .....  1

conjugata .....  2

separata di fatto .....  3

separata legalmente .....  4

divorziata .....  5

vedova .....  6

**6** **DATA DEL MATRIMONIO**  
Indicare la data del matrimonio (nel caso sia stato contratto più di un matrimonio indicare la data dell'ultimo)

..... 1 9 .....

..... mese anno

**7** **CITTADINANZA**

Italiana .....  100

Straniera o nessuna cittadinanza .....

.....  
(specificare) ST. EST.

se stranieri (o epolidi) indicare l'anno di trasferimento della dimora abituale in Italia ..... 1 9 .....

**8** **LUOGO DI PRESENZA ALLA DATA DEL CENSIMENTO**

**8.1** Indicare il luogo di presenza alla data del censimento:  
nel Comune di attuale dimora abituale .....  1  
in altro Comune italiano .....  2

.....  
(specificare il Comune) PROV.

.....  
(specificare la Provincia)

all'estero .....  3

.....  
(specificare lo Stato estero) ST. EST.

**8.2** Se la persona è temporaneamente assente dal Comune di dimora abituale, indicarne il motivo:

lavoro .....  1

studio .....  2

turismo .....  3

altro .....  4

**9** **LUOGO DI DIMORA ABITUALE NELL'OTTOBRE 1986**

Rispondere solo se la persona è nata prima del 20 ottobre 1986

Nel Comune di attuale dimora abituale:  
- in questa abitazione .....  5  
- in altra abitazione o in altra situazione abitativa .....  6  
In altro Comune italiano .....  7

.....  
(specificare il Comune) PROV. COM.

.....  
(specificare la Provincia)

All'estero .....  8

.....  
(specificare lo Stato estero) ST. EST.

**10** **ISTRUZIONE**

**10.1** Indicare il titolo di studio più elevato conseguito:

laurea ..... (specificare) .....  
diploma universitario o equipollente .....  
..... (specificare) .....  
diploma che permette l'accesso all'università .....  
..... (specificare) .....  
diploma che non permette l'accesso all'università .....  
..... (specificare) ..... TIT. STU.

licenza di scuola media inferiore o licenza di avviamento professionale .....  600

licenza elementare .....  700

nessun titolo di studio - sa leggere e/o scrivere .....  800

- non sa leggere né scrivere .....  900

**10.2** Per i laureati indicare se in possesso di eventuale specializzazione post laurea o di dottorato di ricerca:  SI 5  NO 6

**10.3** Indicare se la persona frequenta:  
l'asilo nido .....  1  
la scuola materna .....  2  
un corso regolare di studi .....  3  
nessuno dei corsi di studio precedentemente segnalati .....  4

**10.4** Indicare se frequenta un corso di formazione professionale:  SI 5  NO 6



# PERSONE DELLA FAMIGLIA

## DELLA PERSONA N. 1

### 11 CONDIZIONE PROFESSIONALE O NON PROFESSIONALE NELLA SETTIMANA PRECEDENTE ALLA DATA DEL CENSIMENTO

Rispondere solo se la persona è nata prima del 29 ottobre 1977

11.1 Indicare se la persona è:

- occupata .....  1
- disoccupata alla ricerca di nuova occupazione .....  2
- in cerca di prima occupazione .....  3
- casalinga .....  4
- studente .....  5
- ritirata dal lavoro .....  6
- in servizio di leva .....  7
- in altra condizione .....  8

11.2 Indipendentemente dalla risposta fornita al punto 11.1, indicare le ore effettivamente lavorate dalla persona nella settimana presso un datore di lavoro o nell'azienda familiare ..... N.

Al seguenti punti da 11.3 a 11.5 deve rispondere solo la persona che al punto 11.1 ha dichiarato di essere «occupata» o «disoccupata alla ricerca di nuova occupazione» facendo riferimento all'ultima attività lavorativa svolta.

11.3 Indicare quale tipo di lavoro la persona svolge (ad es.: insegnante di scuola media, agricoltore, tecnico elettronico, architetto, segretaria, programmatore informatico, elettrauto, ecc. evitando termini generici quali impiegato e operaio)

.....  
 (specificare)

11.4 Indicare quali sono le principali attività o mansioni svolte dalla persona durante il lavoro (ad es.: insegnamento della matematica, coltivazione della vite, controllo di radar, progettazione di interni, gestione di segreteria, scrittura programmi, riparazione impianti elettrici delle automobili, ecc.)

.....  
 (specificare)  PROF.

11.5 Indicare se la persona esercita tali attività

a) alle dipendenze come:

- dirigente .....  1
- direttivo, quadro .....  2
- impiegato .....  3
- appartenente alle categorie speciali (intermedio) .....  4
- capo operaio, operaio (specializzato, qualificato e comune) .....  5
- altro lavoratore dipendente (uscieri, guardiano, bidello, ecc.) .....  6
- apprendista .....  7
- lavorante a domicilio per conto di imprese .....  8
- graduato o militare di carriera delle FF.AA. o similari .....  9

b) in modo autonomo come:

- imprenditore .....  10
  - lavoratore in proprio .....  11
  - libero professionista .....  12
- Indicare se ha lavoratori retribuiti o apprendisti alle proprie dipendenze:  SI  NO
- socio di cooperativa di produzione di beni e/o prestazione di servizi .....  13
  - coadiuvante .....  14

11.8 Indicare l'attività esclusiva o principale dello stabilimento, azienda agricola, negozio, ufficio, ente, ecc., presso cui la persona lavora

.....  
 (specificare)  AT. ECO.

### 12 CONDIZIONE PROFESSIONALE O NON PROFESSIONALE NELL'OTTOBRE 1986

Rispondere solo se la persona è nata prima del 29 ottobre 1977

12.1 Indicare se nell'ottobre 1986 la persona era:

- occupata .....  1
- disoccupata alla ricerca di nuova occupazione .....  2
- in cerca di prima occupazione .....  3
- casalinga .....  4
- studente .....  5
- in altra condizione .....  6

12.2 Se la persona era occupata:

- a) Indicare se lavorava:
- alle dipendenze .....  7
  - in modo autonomo .....  8
- b) Indicare il settore di attività economica:
- agricoltura .....  1
  - industria .....  2
  - commercio, pubblici esercizi e alberghi .....  3
  - pubblica amministrazione e servizi pubblici o privati .....  4

### 13 LUOGO DI STUDIO O DI LAVORO, TEMPO IMPIEGATO E MEZZO UTILIZZATO PER GLI SPOSTAMENTI

13.1 Indicare la denominazione e l'indirizzo del luogo di studio o di lavoro:

.....  
 (nome dell'azienda, ufficio, ente, scuola, istituto, ecc.)  
 .....  
 (indirizzo: via, piazza, numero civico, località)  
 .....  
 (CAP, Comune, Provincia o Stato estero)  PROV.  COM.

13.2 Indicare se la persona rientra giornalmente dal luogo di studio o di lavoro nella sua dimora abituale

- SI  NO

13.3 In caso di risposta affermativa, se la persona si è recata mercoledì ultimo scorso al luogo di studio o di lavoro precisato al punto 13.1, indicare:

- a) l'orario di uscita da casa:
- prima delle 6,15 .....  1
  - dalle 6,15 alle 6,44 .....  2
  - dalle 6,45 alle 7,14 .....  3
  - dalle 7,15 alle 7,44 .....  4
  - dalle 7,45 alle 8,14 .....  5
  - dalle 8,15 alle 8,44 .....  6
  - dalle 8,45 alle 9,14 .....  7
  - dalle 9,15 in poi .....  8
- b) il tempo impiegato per recarsi (solo andata) da casa al luogo di studio o di lavoro:
- fino a 15 minuti .....  1
  - da 16 a 30 minuti .....  2
  - da 31 a 60 minuti .....  3
  - oltre 60 minuti .....  4
- c) il mezzo di trasporto utilizzato per compiere il tratto più lungo (in termini di distanza e non di tempo) del tragitto casa/luogo di studio o di lavoro:
- nessun mezzo (a piedi) .....  1
  - treno .....  2
  - tram, metropolitana .....  3
  - autobus, filobus, corriera .....  4
  - autobus aziendale o scolastico .....  5
  - auto privata (come conducente) .....  6
  - auto privata (come passeggero) .....  7
  - motocicletta, ciclomotore, scooter .....  8
  - bicicletta .....  9
  - altro mezzo (battello, funivia, ecc.) .....  10

SEZ. CENS.

## Sezione II - NOTIZIE SULLE FOGLIO INDIVIDUALE

### 1 RELAZIONE DI PARENTELA O DI CONVIVENZA CON L'INTE- STATARIO DEL FOGLIO DI FAMIGLIA

- 02 Coniuge .....  
 03 Convivente coniugalmente .....  
 04 Figlio (figliastro, figlio adottivo) .....  
 05 Genitore .....  
 06 Suocero/a .....  
 07 Fratello, sorella .....  
 08 Cognato/a .....  
 09 Genero, nuora .....  
 10 Nipote ( figlio di un figlio) .....  
 11 Nipote ( figlio di un fratello o di una sorella) .....  
 12 Altro parente o affine .....  
 13 Altra persona convivente .....

### 2 SESSO

- 1 Maschio .....  
 2 Femmina .....

### 3 LUOGO DI NASCITA

- 1 Nel Comune di attuale dimora abituale .....  
 2 In altro Comune italiano .....  
 \_\_\_\_\_  
 (specificare il Comune) \_\_\_\_\_  
 \_\_\_\_\_  
 (specificare la Provincia) \_\_\_\_\_  
 3 All'estero .....  
 \_\_\_\_\_  
 (specificare lo Stato estero) \_\_\_\_\_  
 ST. EST.

### 4 DATA DI NASCITA

giorno mese anno

### 5 STATO CIVILE

- Indicare se la persona è:  
 1 celibe o nubile .....  
 2 coniugata .....  
 3 separata di fatto .....  
 4 separata legalmente .....  
 5 divorziata .....  
 6 vedova .....

### 6 DATA DEL MATRIMONIO

- Indicare la data del matrimonio (nel caso sia stato contratto più di un matrimonio indicare la data dell'ultimo)  
           
 mese anno

### 7 CITTADINANZA

- 100 Italiana .....  
 Straniera o nessuna cittadinanza .....  
 \_\_\_\_\_  
 (specificare) \_\_\_\_\_  
 \_\_\_\_\_  
 ST. EST.  
 se straniero (o apolide) indicare l'anno di trasferimento della dimora abituale in Italia .....

### 8 LUOGO DI PRESENZA ALLA DATA DEL CENSIMENTO

- 8.1** Indicare il luogo di presenza alla data del censimento:  
 1 nel Comune di attuale dimora abituale .....  
 2 in altro Comune italiano .....  
 \_\_\_\_\_  
 (specificare il Comune) \_\_\_\_\_  
 \_\_\_\_\_  
 (specificare la Provincia) \_\_\_\_\_  
 PROV. \_\_\_\_\_  
 3 all'estero .....  
 \_\_\_\_\_  
 (specificare lo Stato estero) \_\_\_\_\_  
 ST. EST.

### 8.2 Se la persona è temporaneamente assente dal Comune di dimora abituale, indicarne il motivo:

- 1 lavoro .....  
 2 studio .....  
 3 turismo .....  
 4 altro .....

### 9 LUOGO DI DIMORA ABITUALE NELL'OCTOBRE 1986

Rispondere solo se la persona è nata prima del 20 ottobre 1986

- Nel Comune di attuale dimora abituale:  
 5 - in questa abitazione .....  
 6 - in altra abitazione o in altra situazione abitativa .....  
 7 In altro Comune italiano .....  
 \_\_\_\_\_  
 (specificare il Comune) \_\_\_\_\_  
 \_\_\_\_\_  
 (specificare la Provincia) \_\_\_\_\_  
 PROV. \_\_\_\_\_  
 COM. \_\_\_\_\_  
 8 All'estero .....  
 \_\_\_\_\_  
 (specificare lo Stato estero) \_\_\_\_\_  
 ST. EST.

### 10 ISTRUZIONE

#### 10.1 Indicare il titolo di studio più elevato conseguito:

- laurea .....  
 (specificare) \_\_\_\_\_  
 diploma universitario o equipollente .....  
 \_\_\_\_\_  
 (specificare) \_\_\_\_\_  
 diploma che permette l'accesso all'università .....  
 \_\_\_\_\_  
 (specificare) \_\_\_\_\_  
 diploma che non permette l'accesso all'università .....  
 \_\_\_\_\_  
 (specificare) \_\_\_\_\_  
 TIT. STU. \_\_\_\_\_  
 licenza di scuola media inferiore o .....  
 licenza di avviamento professionale .....  600  
 licenza elementare .....  700  
 nessun titolo di studio .....  
 - sa leggere e/o scrivere .....  800  
 - non sa leggere né scrivere .....  900

#### 10.2 Per i laureati indicare se in possesso di eventuale specializzazione post laurea o di dottorato di ricerca:

SI 5  NO 6

- 10.3** Indicare se la persona frequenta:  
 1 l'asilo nido .....  
 2 la scuola materna .....  
 3 un corso regolare di studi .....  
 4 nessuno dei corsi di studio precedentemente segnalati .....

#### 10.4 Indicare se frequenta un corso di formazione professionale:

SI 5  NO 6



# PERSONE DELLA FAMIGLIA

DELLA PERSONA N. 2

## 11 CONDIZIONE PROFESSIONALE O NON PROFESSIONALE NELLA SETTIMANA PRECEDENTE ALLA DATA DEL CENSIMENTO

Rispondere solo se la persona è nata prima del 20 ottobre 1977

11.1 Indicare se la persona è:

- occupata .....  1
- disoccupata alla ricerca di nuova occupazione .....  2
- in cerca di prima occupazione .....  3
- casalinga .....  4
- studente .....  5
- ritirata dal lavoro .....  6
- in servizio di leva .....  7
- in altra condizione .....  8

11.2 Indipendentemente dalla risposta fornita al punto 11.1, indicare le ore effettivamente lavorate dalla persona nella settimana presso un datore di lavoro o nell'azienda familiare ..... N.

Al seguenti punti da 11.3 a 11.6 deve rispondere solo la persona che al punto 11.1 ha dichiarato di essere «occupata» o «disoccupata alla ricerca di nuova occupazione» facendo riferimento all'ultima attività lavorativa svolta.

11.3 Indicare quale tipo di lavoro la persona svolge (ad es.: insegnante di scuola media, agricoltore, tecnico elettronico, architetto, segretaria, programmatore informatico, elettricista, ecc. evitando termini generici quali impiegato e operaio)

.....  
 (specificare)

11.4 Indicare quali sono le principali attività o mansioni svolte dalla persona durante il lavoro (ad es.: insegnamento della matematica, coltivazione della vite, controllore di radar, progettazione di interni, gestione di segreteria, scrittura programmi, riparazione impianti elettrici delle automobili, ecc.)

.....  
 (specificare)  PROF.

11.5 Indicare se la persona esercita tali attività

- a) alle dipendenze come:
- dirigente .....  1
  - direttivo, quadro .....  2
  - impiegato .....  3
  - appartenente alle categorie speciali (Intermedio) .....  4
  - capo operaio, operaio (specializzato, qualificato e comune) .....  5
  - altro lavoratore dipendente (uscieri, guardiano, bidello, ecc.) .....  6
  - apprendista .....  7
  - lavorante a domicilio per conto di imprese .....  8
  - graduato o militare di carriera delle FF.AA. o similari .....  9
- b) in modo autonomo come:
- imprenditore .....  10
  - lavoratore in proprio .....  11
  - libero professionista .....  12
- Indicare se ha lavoratori retribuiti o apprendisti alle proprie dipendenze  SI  NO
- socio di cooperativa di produzione di beni e/o prestazione di servizi .....  13
  - coadiuvante .....  14

11.6 Indicare l'attività esclusiva o principale dello stabilimento, azienda agricola, negozio, ufficio, ente, ecc., presso cui la persona lavora

.....  
 (specificare)  AT. ECO.

## 12 CONDIZIONE PROFESSIONALE O NON PROFESSIONALE NELL'OTTOBRE 1986

Rispondere solo se la persona è nata prima del 20 ottobre 1977

12.1 Indicare se nell'ottobre 1986 la persona era:

- occupata .....  1
- disoccupata alla ricerca di nuova occupazione .....  2
- in cerca di prima occupazione .....  3
- casalinga .....  4
- studente .....  5
- in altra condizione .....  6

12.2 Se la persona era occupata:

- a) indicare se lavorava:
- alle dipendenze .....  7
  - in modo autonomo .....  8
- b) indicare il settore di attività economica:
- agricoltura .....  1
  - industria .....  2
  - commercio, pubblici esercizi e alberghi .....  3
  - pubblica amministrazione e servizi pubblici o privati .....  4

## 13 LUOGO DI STUDIO O DI LAVORO, TEMPO IMPIEGATO E MEZZO UTILIZZATO PER GLI SPOSTAMENTI

13.1 Indicare la denominazione e l'indirizzo del luogo di studio o di lavoro:

.....  
 (nome dell'azienda, ufficio, ente, scuola, istituto, ecc.)

.....  
 (indirizzo: via, piazza, numero civico, località)

.....  
 (CAP, Comune, Provincia o Stato estero)  PROV.  COM.

13.2 Indicare se la persona rientra giornalmente dal luogo di studio o di lavoro nella sua dimora abituale

SI  NO

13.3 In caso di risposta affermativa, se la persona si è recata mercoledì ultimo scorso al luogo di studio o di lavoro precisato al punto 13.1, indicare:

- a) l'orario di uscita da casa:
- prima delle 6,15 .....  1
  - dalle 6,15 alle 6,44 .....  2
  - dalle 6,45 alle 7,14 .....  3
  - dalle 7,15 alle 7,44 .....  4
  - dalle 7,45 alle 8,14 .....  5
  - dalle 8,15 alle 8,44 .....  6
  - dalle 8,45 alle 9,14 .....  7
  - dalle 9,15 in poi .....  8
- b) il tempo impiegato per recarsi (solo andata) da casa al luogo di studio o di lavoro:
- fino a 15 minuti .....  1
  - da 16 a 30 minuti .....  2
  - da 31 a 60 minuti .....  3
  - oltre 60 minuti .....  4
- c) il mezzo di trasporto utilizzato per compiere il tratto più lungo (in termini di distanza e non di tempo) del tragitto casa/luogo di studio o di lavoro:
- nessun mezzo (a piedi) .....  1
  - treno .....  2
  - tram, metropolitana .....  3
  - autobus, filobus, corriera .....  4
  - autobus aziendale o scolastico .....  5
  - auto privata (come conducente) .....  6
  - auto privata (come passeggero) .....  7
  - motocicletta, ciclomotore, scooter .....  8
  - bicicletta .....  9
  - altro mezzo (battello, funivia, ecc.) .....  10

.....  
 SEZ. CENS.

## Sezione III - NOTIZIE SULLE PERSONE NON DIMORANTI ABITUALMENTE MA TEMPORANEAMENTE PRESENTI NELL'ABITAZIONE

<b>P E R S O N A N ° 1</b>	<b>1. DIMORA ABITUALE</b> Indicare se la persona dimora abitualmente: In questo Comune <input type="checkbox"/> 1 In altro Comune italiano..... <input type="checkbox"/> 2 all'estero..... <input type="checkbox"/> 3	<b>2. CITTADINANZA</b> Indicare se la persona ha cittadinanza: italiana..... <input type="checkbox"/> 1 straniera o nessuna cittadinanza..... <input type="checkbox"/> 2	Se la persona è dimorante abitualmente all'estero e ha cittadinanza straniera o è apolide compilare il modello ISTAT CP. 3 altrimenti rispondere ai punti 3, 4 e 5	<b>3. SESSO</b> Maschio..... <input type="checkbox"/> 1 Femmina..... <input type="checkbox"/> 2	<b>4. DATA DI NASCITA</b> _____ (giorno) _____ (mese) _____ (anno)	<b>5. STATO CIVILE</b> Indicare se la persona è: celibe o nubile..... <input type="checkbox"/> 1 coniugata..... <input type="checkbox"/> 2 separata di fatto..... <input type="checkbox"/> 3 separata legalmente..... <input type="checkbox"/> 4 divorziata..... <input type="checkbox"/> 5 vedova..... <input type="checkbox"/> 6
--	---	---	--	---	--	---

<b>P E R S O N A N ° 2</b>	<b>1. DIMORA ABITUALE</b> Indicare se la persona dimora abitualmente: In questo Comune <input type="checkbox"/> 1 In altro Comune italiano..... <input type="checkbox"/> 2 all'estero..... <input type="checkbox"/> 3	<b>2. CITTADINANZA</b> Indicare se la persona ha cittadinanza: italiana..... <input type="checkbox"/> 1 straniera o nessuna cittadinanza..... <input type="checkbox"/> 2	Se la persona è dimorante abitualmente all'estero e ha cittadinanza straniera o è apolide compilare il modello ISTAT CP. 3 altrimenti rispondere ai punti 3, 4 e 5	<b>3. SESSO</b> Maschio..... <input type="checkbox"/> 1 Femmina..... <input type="checkbox"/> 2	<b>4. DATA DI NASCITA</b> _____ (giorno) _____ (mese) _____ (anno)	<b>5. STATO CIVILE</b> Indicare se la persona è: celibe o nubile..... <input type="checkbox"/> 1 coniugata..... <input type="checkbox"/> 2 separata di fatto..... <input type="checkbox"/> 3 separata legalmente..... <input type="checkbox"/> 4 divorziata..... <input type="checkbox"/> 5 vedova..... <input type="checkbox"/> 6
--	---	---	--	---	--	---

<b>P E R S O N A N ° 3</b>	<b>1. DIMORA ABITUALE</b> Indicare se la persona dimora abitualmente: In questo Comune <input type="checkbox"/> 1 In altro Comune italiano..... <input type="checkbox"/> 2 all'estero..... <input type="checkbox"/> 3	<b>2. CITTADINANZA</b> Indicare se la persona ha cittadinanza: italiana..... <input type="checkbox"/> 1 straniera o nessuna cittadinanza..... <input type="checkbox"/> 2	Se la persona è dimorante abitualmente all'estero e ha cittadinanza straniera o è apolide compilare il modello ISTAT CP. 3 altrimenti rispondere ai punti 3, 4 e 5	RISPONDERE SOLO SE LA PERSONA È DIMORANTE ABITUALMENTE IN ITALIA O HA CITTADINANZA ITALIANA		
	<b>3. SESSO</b> Maschio..... <input type="checkbox"/> 1 Femmina..... <input type="checkbox"/> 2	<b>4. DATA DI NASCITA</b> _____ (giorno) _____ (mese) _____ (anno)	<b>5. STATO CIVILE</b> Indicare se la persona è: celibe o nubile..... <input type="checkbox"/> 1 coniugata..... <input type="checkbox"/> 2 separata di fatto..... <input type="checkbox"/> 3 separata legalmente..... <input type="checkbox"/> 4 divorziata..... <input type="checkbox"/> 5 vedova..... <input type="checkbox"/> 6			

<b>P E R S O N A N ° 4</b>	<b>1. DIMORA ABITUALE</b> Indicare se la persona dimora abitualmente: In questo Comune <input type="checkbox"/> 1 In altro Comune italiano..... <input type="checkbox"/> 2 all'estero..... <input type="checkbox"/> 3	<b>2. CITTADINANZA</b> Indicare se la persona ha cittadinanza: italiana..... <input type="checkbox"/> 1 straniera o nessuna cittadinanza..... <input type="checkbox"/> 2	Se la persona è dimorante abitualmente all'estero e ha cittadinanza straniera o è apolide compilare il modello ISTAT CP. 3 altrimenti rispondere ai punti 3, 4 e 5	RISPONDERE SOLO SE LA PERSONA È DIMORANTE ABITUALMENTE IN ITALIA O HA CITTADINANZA ITALIANA		
	<b>3. SESSO</b> Maschio..... <input type="checkbox"/> 1 Femmina..... <input type="checkbox"/> 2	<b>4. DATA DI NASCITA</b> _____ (giorno) _____ (mese) _____ (anno)	<b>5. STATO CIVILE</b> Indicare se la persona è: celibe o nubile..... <input type="checkbox"/> 1 coniugata..... <input type="checkbox"/> 2 separata di fatto..... <input type="checkbox"/> 3 separata legalmente..... <input type="checkbox"/> 4 divorziata..... <input type="checkbox"/> 5 vedova..... <input type="checkbox"/> 6			

<b>P E R S O N A N ° 5</b>	<b>1. DIMORA ABITUALE</b> Indicare se la persona dimora abitualmente: In questo Comune <input type="checkbox"/> 1 In altro Comune italiano..... <input type="checkbox"/> 2 all'estero..... <input type="checkbox"/> 3	<b>2. CITTADINANZA</b> Indicare se la persona ha cittadinanza: italiana..... <input type="checkbox"/> 1 straniera o nessuna cittadinanza..... <input type="checkbox"/> 2	Se la persona è dimorante abitualmente all'estero e ha cittadinanza straniera o è apolide compilare il modello ISTAT CP. 3 altrimenti rispondere ai punti 3, 4 e 5	RISPONDERE SOLO SE LA PERSONA È DIMORANTE ABITUALMENTE IN ITALIA O HA CITTADINANZA ITALIANA		
	<b>3. SESSO</b> Maschio..... <input type="checkbox"/> 1 Femmina..... <input type="checkbox"/> 2	<b>4. DATA DI NASCITA</b> _____ (giorno) _____ (mese) _____ (anno)	<b>5. STATO CIVILE</b> Indicare se la persona è: celibe o nubile..... <input type="checkbox"/> 1 coniugata..... <input type="checkbox"/> 2 separata di fatto..... <input type="checkbox"/> 3 separata legalmente..... <input type="checkbox"/> 4 divorziata..... <input type="checkbox"/> 5 vedova..... <input type="checkbox"/> 6			





**istat**

istituto nazionale di statistica

**13° CENSIMENTO GENERALE DELLA POPOLAZIONE**

20 ottobre 1991

(Legge 9 gennaio 1991, n. 11)

**FOGLIO DI CONVIVENZA**

A	NUMERO DI CODICE	B	SEZIONE DI CENSIMENTO
	Comune		N°
C	NUMERO D'ORDINE	Provvvisorio	Definitivo

D	TIPO DI LOCALITÀ							
Contro abitato	1	<input type="checkbox"/>	Nucleo abitato	2	<input type="checkbox"/>	Casa sparse	3	<input type="checkbox"/>

E	TIPO DI CONVIVENZA	
Istituti di Istruzione ..... 01 <input type="checkbox"/> Istituti assistenziali - Orfanotrofi, Disabili e colono permanenti ..... 02 <input type="checkbox"/> - Per minori fisici e psichici (ciechi, sordomuti, ecc.) ..... 03 <input type="checkbox"/> - Ospiti, case di riposo per adulti e inabili ad anziani ..... 04 <input type="checkbox"/> - Comunità terapeutiche e di recupero (centri di accoglienza per tossicodipendenti, ecc.) ..... 05 <input type="checkbox"/> - Altri istituti assistenziali (dormitori, centri di accoglienza per immigrati, ecc.) ..... 06 <input type="checkbox"/>	Istituti di cura - Pubblici ..... 07 <input type="checkbox"/> - Privati ..... 08 <input type="checkbox"/> Istituti di promozione e di cura ..... 09 <input type="checkbox"/> Convivenze ecclesastiche ..... 10 <input type="checkbox"/> Convivenze militari e di altri corpi disciplinati ..... 11 <input type="checkbox"/> Alberghi, pensioni, locande e simili ..... 12 <input type="checkbox"/> Navi mercantili ..... 13 <input type="checkbox"/> Altre ..... 14 <input type="checkbox"/>	

**SEGRETO STATISTICO E OBBLIGO DI RISPOSTA**

Al sensi dell'art. 9 della legge 9 gennaio 1991, n. 11, tutte le notizie raccolte in occasione del censimento si applicano le disposizioni sul segreto d'ufficio e sulla tutela del segreto statistico di cui agli art. 8 e 9 del Decreto Legislativo 6 settembre 1989, n. 322.

I dati raccolti con il presente questionario non potranno essere diffusi se non in forma aggregata, in modo che non se ne possa trarre alcun riferimento individuale.

Al sensi dell'art. 10 della legge sopra citata, è fatto obbligo alle persone fisiche ed ai legali rappresentanti delle persone giuridiche, delle amministrazioni, enti ed organismi oggetto del censimento, di rispondere con precisione ed esattezza alle domande contenute nel questionario.

Coloro che non forniscano le notizie richieste, ovvero le forniscano scientemente errate o incomplete, sono soggetti alle sanzioni amministrative pecuniarie previste dall'art. 11 del Decreto Legislativo 6 settembre 1989, n. 322 (da lire quattrocentomila a lire quattro milioni, per violazioni da parte di persone fisiche, da lire un milione a lire dieci milioni, per violazioni da parte di enti e società) che verranno applicate con il procedimento ivi previsto.

Data della consegna \_\_\_\_\_ 1991

FIRMA DEL RILEVATORE

**CONVIVENZA**

Tipo e denominazione \_\_\_\_\_

Indirizzo \_\_\_\_\_ (via, piazza, viale, località, ecc.) N. \_\_\_\_\_

Tel. \_\_\_\_\_

**DIRIGENTE LA CONVIVENZA**

Cognome e Nome \_\_\_\_\_

A	NUMERO DI CODICE	B	SEZIONE DI CENSIMENTO
	Comune		N°
C	NUMERO D'ORDINE	Provvvisorio	Definitivo

**AVVERTENZE**

Il Foglio di Convivenza va compilato, con riferimento al 20 ottobre 1991, dal dirigente la convivenza o, se ciò non fosse possibile, da una persona da questi incaricata. Il Foglio di Convivenza è composto dalle seguenti parti:

- Elenco dei membri permanenti della convivenza.
- Sezione I - Notizie sui membri permanenti della convivenza. Per ciascuno di essi deve essere compilato un "foglio individuale" rispettando l'ordine secondo il quale sono indicati nell'« Elenco » alla pagina seguente.
- Sezione II - Notizie sui membri temporanei della convivenza presenti presso la convivenza il 20 ottobre 1991.

Le persone che vivono nella convivenza, ma che costituiscono famiglia a sè stante, non vanno comprese nel presente foglio, ma devono compilare il "Foglio di famiglia" ISTAT CP.1.

Per la compilazione usare penna a sfera scrivendo con grafia ben nitida e chiara possibilmente in stampatello.

Per le domande seguite da quadratino barrare così  la risposta che fa al caso.

I riquadri in rosso devono essere compilati dal rilevatore.

Le caselle in verde  NON devono essere compilate.

Per facilitare la compilazione delle singole parti del "Foglio di Convivenza", vengono forniti alcuni chiarimenti nella GUIDA inserita nel foglio stesso.



**istat**

Istituto nazionale di statistica

**13° CENSIMENTO GENERALE DELLA POPOLAZIONE**

20 ottobre 1991

(Legge 9 gennaio 1991, n. 11)

**ELENCO DEI MEMBRI PERMANENTI DELLA CONVIVENZA**

DA STACCARSI A CURA DEL COMUNE

N. d'ordine	COGNOME E NOME (scrivere in stampatello)	SESSO	LUOGO DI NASCITA	DATA DI NASCITA
1	2	3	4	5
1		M <input type="checkbox"/>		giorno mese
		F <input type="checkbox"/>		anno
2		M <input type="checkbox"/>		giorno mese
		F <input type="checkbox"/>		anno
3		M <input type="checkbox"/>		giorno mese
		F <input type="checkbox"/>		anno
4		M <input type="checkbox"/>		giorno mese
		F <input type="checkbox"/>		anno
5		M <input type="checkbox"/>		giorno mese
		F <input type="checkbox"/>		anno
6		M <input type="checkbox"/>		giorno mese
		F <input type="checkbox"/>		anno
7		M <input type="checkbox"/>		giorno mese
		F <input type="checkbox"/>		anno
8		M <input type="checkbox"/>		giorno mese
		F <input type="checkbox"/>		anno

**AVVERTENZE**

A norma del vigente regolamento Anagrafico, le notizie contenute in questo prospetto saranno utilizzate per la revisione dell'anagrafe comunale della popolazione residente.

Data della compilazione \_\_\_\_\_ 1991

FIRMA DEL RILEVATORE \_\_\_\_\_

Nell'elenco a fianco devono essere indicati cognome, nome, sesso, luogo e data di nascita di ciascun membro permanente della convivenza.

Ai fini del censimento, **per convivenza** si intende un insieme di persone non legate da vincoli di matrimonio, parentela, affinità e simili, normalmente coabitanti per motivi religiosi, di cura, di assistenza, militari, di pena e simili aventi dimora nello stesso Comune (anche se non sono ancora iscritte nell'anagrafe della popolazione del Comune medesimo).

Le persone addette alla convivenza per ragioni d'impiego o di lavoro, se vi convivono abitualmente, sono considerati membri della convivenza, purché non costituiscano famiglia a se stante.

Indicare nell'ordine i membri con mansioni direttive, di amministrazione, di assistenza, di servizio, ecc. poi le altre persone (militare, suora, ricoverato, detenuto, ecc.).

**Per le donne coniugate o vedove scrivere prima il cognome da nubile, poi il nome e infine il cognome del marito.**

**Non devono essere elencate le persone temporaneamente od occasionalmente presenti presso la convivenza; ad esse è riservata infatti la sezione II.**



# PERSONE DA ISCRIVERE NEL FOGLIO DI CONVIVENZA

## SEZIONE I - MEMBRI PERMANENTI

## SEZIONE II - MEMBRI TEMPORANEI

### ISTITUTI D'ISTRUZIONE

*Collegi, convitti, seminari, centri di formazione*

Persone addette alla direzione, amministrazione, insegnamento e servizio, che vivono stabilmente nella convivenza.

Collegiali, convittori, seminaristi; persone occasionalmente presenti.

### ISTITUZIONI ASSISTENZIALI

*Orfanotrofi, brefotrofi, colonie permanenti, istituti per minorati fisici e psichici, ospizi, case di riposo per adulti inabili ed anziani, comunità terapeutiche e di recupero, dormitori, centri di accoglienza per immigrati e simili.*

Persone addette alla direzione, amministrazione, assistenza e servizio, che vivono stabilmente nella convivenza; bambini ricoverati permanentemente (anche se dati a balia); adulti ricoverati od ospitati permanentemente.

Bambini ricoverati temporaneamente; adulti ricoverati od ospitati temporaneamente; persone occasionalmente presenti.

### ISTITUTI DI CURA

*Pubblici e privati*

Persone addette alla direzione, amministrazione, assistenza e servizio, che vivono stabilmente nella convivenza; ricoverati permanentemente in istituti e case di cura purché la permanenza nella convivenza duri da due anni o più.

Ricoverati temporaneamente la cui permanenza nella convivenza non abbia raggiunto i due anni; persone occasionalmente presenti.

### ISTITUTI DI PREVENZIONE E DI PENA

*Istituti di custodia cautelare, istituti per l'esecuzione delle pene, istituti per l'esecuzione delle misure di sicurezza detentive, istituti di custodia cautelare per minorenni, prigioni scuola, riformatori giudiziari, istituti di rieducazione per minori.*

Persone addette alla direzione, amministrazione, istruzione, custodia e servizio, che vivono stabilmente nella convivenza; detenuti condannati a pena di 5 anni e più.

Detenuti a disposizione dell'Autorità; detenuti condannati a pena inferiore a 5 anni; rieducandi.

### CONVIVENZE ECCLESIASTICHE

Persone appartenenti ad ordini e congregazioni religiosi; sacerdoti secolari e personale laico facenti parte permanentemente della convivenza.

Religiosi, sacerdoti secolari e altro personale, temporaneamente od occasionalmente presenti nella convivenza.

### CONVIVENZE MILITARI E DI ALTRI CORPI ACCASERMATI

Militari e assimilati, di carriera o che abbiano contratto una ferma, in forza alla convivenza (escluso l'equipaggio di navi della marina militare); personale civile (impiegati, capi operai, ecc.) che vive stabilmente nella convivenza.

Militari di leva e assimilati, in forza alla convivenza; equipaggio di navi della marina militare; personale civile occasionalmente presente.

### ALBERGHI, PENSIONI, LOCANDE E SIMILI

Persone addette alla direzione, amministrazione e servizio, che vivono stabilmente nella convivenza (escluso il personale occupato stagionalmente).

Personale addetto stagionalmente alla convivenza; ospiti temporanei (clienti).

### NAVI MERCANTILI

Componenti l'equipaggio; passeggeri.

# Sezione I - NOTIZIE SUI MEMBRI

## FOGLIO INDIVIDUALE

### 1 POSIZIONE NELLA CONVIVENZA

- 01 Persona che dirige la convivenza o direttore .....  
 03 Orfano, minore in colonia permanente e simili .....  
 04 Adulto inabile, anziano in istituto assistenziale .....  
 05 Assistito in comunità terapeutiche .....  
 06 Ricoverato, malato e simili .....  
 08 Detenuto condannato .....  
 09 Religioso (sacerdote, suora, frate e simili) .....  
 10 Militare, agente e simili .....  
 14 Persona addetta all'assistenza sanitaria (medico, infermiere, ecc.) .....  
 15 Persona addetta ai servizi della convivenza (amministrazione, insegnamento, custodia, ecc.) .....  
 16 Altra ..... (specificare)

### 2 SESSO

- 1 Maschio .....  
 2 Femmina .....

### 3 LUOGO DI NASCITA

- 1 Nel Comune di attuale dimora abituale .....  
 2 In altro Comune italiano .....  
 ..... (specificare il Comune) .....  
 ..... (specificare la Provincia) .....  
 3 All'estero .....  
 ..... (specificare lo Stato estero) .....

### 4 DATA DI NASCITA

|   |        
 giorno                      mese                      anno

### 5 STATO CIVILE

Indicare se la persona è:

- 1 celibe o nubile .....  
 2 coniugata .....  
 3 separata di fatto .....  
 4 separata legalmente .....  
 5 divorziata .....  
 6 vedova .....

### 6 DATA DEL MATRIMONIO

Indicare la data del matrimonio (nel caso sia stato contratto più di un matrimonio indicare la data dell'ultimo)

|    |        
 mese                      anno

### 7 CITTADINANZA

- 100 Italiana .....  
 Straniera o nessuna cittadinanza .....  
 ..... (specificare) .....  
 se straniero (o apolide) indicare l'anno di trasferimento della dimora abituale in Italia .....

### 8 LUOGO DI PRESENZA ALLA DATA DEL CENSIMENTO

8.1 Indicare il luogo di presenza alla data del censimento:

- 1 nel Comune di attuale dimora abituale .....  
 2 in altro Comune italiano .....  
 ..... (specificare il Comune) .....  
 ..... (specificare la Provincia) .....  
 3 all'estero .....  
 ..... (specificare lo Stato estero) .....

8.2 Se la persona è temporaneamente assente dal Comune di dimora abituale, indicarne il motivo:

- 1 lavoro .....  
 2 studio .....  
 3 turismo .....  
 4 altro .....

### 9 LUOGO DI DIMORA ABITUALE NELL'OTTOBRE 1986

Rispondere solo se la persona è nata prima del 20 ottobre 1986

- 5 9.1 Indicare il luogo di dimora abituale nell'ottobre 1986:  
 nel Comune di attuale dimora abituale .....  
 7 in altro Comune italiano .....  
 ..... (specificare il Comune) .....  
 ..... (specificare la Provincia) .....  
 8 all'estero .....  
 ..... (specificare lo Stato estero) .....  
 1 9.2 Indicare se la persona dimorava:  
 in questa convivenza .....  
 2 in altra convivenza .....  
 3 in famiglia .....

### 10 ISTRUZIONE

10.1 Indicare il titolo di studio più elevato conseguito:

- laurea ..... (specificare) .....  
 diploma universitario o equipollente ..... (specificare) .....  
 diploma che permette l'accesso all'università ..... (specificare) .....  
 diploma che non permette l'accesso all'università ..... (specificare) .....  
 600 licenza di scuola media inferiore o .....  
 700 licenza di avviamento professionale .....  
 800 licenza elementare .....  
 800 nessun titolo di studio - sa leggere e/o scrivere .....  
 900 - non sa leggere né scrivere .....

10.2 Per i laureati indicare se in possesso di eventuale specializzazione post laurea o di dottorato di ricerca:

SI 5     NO 6

- 1 10.3 Indicare se la persona frequenta:  
 l'asilo nido .....  
 2 la scuola materna .....  
 3 un corso regolare di studi .....  
 4 nessuno dei corsi di studio precedentemente segnalati .....

10.4 Indicare se frequenta un corso di formazione professionale:

SI 5     NO 6



# PERMANENTI DELLA CONVIVENZA

## DELLA PERSONA N. 1

### 11 CONDIZIONE PROFESSIONALE O NON PROFESSIONALE NELLA SETTIMANA PRECEDENTE ALLA DATA DEL CENSIMENTO

Rispondere solo se la persona è nata prima del 20 ottobre 1977

11.1 Indicare se la persona è:

- occupata .....  1
- disoccupata alla ricerca di nuova occupazione .....  2
- in cerca di prima occupazione .....  3
- casalinga .....  4
- studente .....  5
- ritirata dal lavoro .....  6
- in servizio di leva .....  7
- in altra condizione .....  8

11.2 Indipendentemente dalla risposta fornita al punto 11.1, indicare le ore effettivamente lavorate dalla persona nella settimana presso un datore di lavoro o nell'azienda familiare ..... N.

Al seguenti punti da 11.3 a 11.5 deve rispondere solo la persona che al punto 11.1 ha dichiarato di essere «occupata» o «disoccupata alla ricerca di nuova occupazione» facendo riferimento all'ultima attività lavorativa svolta.

11.3 Indicare quale tipo di lavoro la persona svolge (ad es.: insegnante di scuola media, agricoltore, tecnico elettronico, architetto, segretaria, programmatore informatico, elettrauto, ecc., evitando termini generici quali impiegato e operaio)

(specificare)

11.4 Indicare quali sono le principali attività o mansioni svolte dalla persona durante il lavoro (ad es.: insegnamento della matematica, coltivazione della vite, controllo di radar, progettazione di interni, gestione di segreteria, scrittura programmi, riparazione impianti elettrici delle automobili)

(specificare)

PROF.

11.5 Indicare se la persona esercita tali attività

- a) alle dipendenze come:
- dirigente .....  1
  - direttivo, quadro .....  2
  - impiegato .....  3
  - appartenente alle categorie speciali (intermedio) ..  4
  - capo operaio, operaio (specializzato, qualificato e comune)  5
  - altro lavoratore dipendente (usciere, guardiano, bidello, ecc.)  6
  - apprendista .....  7
  - lavorante a domicilio per conto di imprese .....  8
  - graduato o militare di carriera delle FF.AA. o similari .....  9

b) in modo autonomo come:

- imprenditore .....  10
  - lavoratore in proprio .....  11
  - libero professionista .....  12
- Indicare se ha lavoratori retribuiti o apprendisti alle proprie dipendenze
- SI 1  NO 2
- socio di cooperativa di produzione di beni e/o prestazioni di servizi  13
  - coadiuvante .....  14

11.6 Indicare l'attività esclusiva o principale dello stabilimento, azienda agricola, negozio, ufficio, ente, ecc., presso cui la persona lavora

(specificare)

AT. ECO.

### 12 CONDIZIONE PROFESSIONALE O NON PROFESSIONALE NELL'OTTOBRE 1986

Rispondere solo se la persona è nata prima del 20 ottobre 1972

12.1 Indicare se nell'ottobre 1986 la persona era:

- occupata .....  1
- disoccupata alla ricerca di nuova occupazione .....  2
- in cerca di prima occupazione .....  3
- casalinga .....  4
- studente .....  5
- in altra condizione .....  6

12.2 Se la persona era occupata:

a) indicare se lavorava:

- alle dipendenze .....  7
- in modo autonomo .....  8

b) indicare il settore di attività economica:

- agricoltura .....  1
- industria .....  2
- commercio, pubblici esercizi e alberghi .....  3
- pubblica amministrazione e servizi pubblici o privati .....  4

### 13 PERMANENZA IN CONVIVENZA

Indicare da quanto tempo la persona dimora abitualmente in convivenza (in questa o in altre):

(anni)  (mesi)

### 14 PRESENZA E DIMORA ABITUALE DEI FAMILIARI

Rispondere solo se al quesito 1 la persona ha barrato uno dei quadratini numero 03,04, 05 o 06

14.1 Indicare se la persona ha i seguenti parenti in vita:

- coniuge .....  SI 1  NO 2
- genitore/i .....  SI 1  NO 2
- figlio/i .....  SI 1  NO 2
- fratello/sorella .....  SI 1  NO 2

14.2 Se al punto 14.1 è stata fornita almeno una risposta affermativa, indicare il luogo di dimora abituale del parente (o dei parenti) geograficamente più vicino/i:

- in questo Comune .....  1
- in altro Comune della stessa Provincia .....  2
- in Comune di altra Provincia della stessa Regione .....  3
- in Comune di altra Regione .....  4
- all'estero .....  5

# SEZIONE II - NOTIZIE SUI MEMBRI TEMPORANEI DELLA CONVIVENZA

Per rispondere alle domande barrare con  il quadratino

P E R S O N A N °	1. POSIZIONE NELLA CONVIVENZA		2. DIMORA ABITUALE	
			INDICARE IL LUOGO DI DIMORA ABITUALE	
	Collegiale, seminarista, convittore e simili ..... 02	Militare, agente e simili ..... 10		
	Orfano, minore in colonia permanente e simili ..... 03	Ospite (cliente) ..... 11		
	Adulto inabile, anziano in istituto assistenziale ..... 04	Componente l'equipaggio ..... 12		
	Assistito in comunità terapeutiche ..... 05	Passeggero ..... 13		
	Ricoverato, malato e simili ..... 06	Persone addetta all'assistenza sanitaria (medico, infermiere ecc.) ..... 14		
	Detenuto a disposizione della Autorità ..... 07	Persone addette ai servizi della convivenza (amministrazione, insegnamento, custodia, ecc.) ..... 15		
	Detenuto condannato ..... 08	Altra ..... 16		
	Religioso (sacerdote, suora, frate e simili) ..... 09			
	1	2	3	
1	<input type="checkbox"/> 02 <input type="checkbox"/> 03 <input type="checkbox"/> 04 <input type="checkbox"/> 05 <input type="checkbox"/> 06 <input type="checkbox"/> 07 <input type="checkbox"/> 08 <input type="checkbox"/> 09 <input type="checkbox"/> 10 <input type="checkbox"/> 11 <input type="checkbox"/> 12 <input type="checkbox"/> 13 <input type="checkbox"/> 14 <input type="checkbox"/> 15 <input type="checkbox"/> 16		1 <input type="checkbox"/> 2 <input type="checkbox"/> 3 <input type="checkbox"/>	..... Specificare il Comune e la Provincia PROV. COM.
2	<input type="checkbox"/> 02 <input type="checkbox"/> 03 <input type="checkbox"/> 04 <input type="checkbox"/> 05 <input type="checkbox"/> 06 <input type="checkbox"/> 07 <input type="checkbox"/> 08 <input type="checkbox"/> 09 <input type="checkbox"/> 10 <input type="checkbox"/> 11 <input type="checkbox"/> 12 <input type="checkbox"/> 13 <input type="checkbox"/> 14 <input type="checkbox"/> 15 <input type="checkbox"/> 16		1 <input type="checkbox"/> 2 <input type="checkbox"/> 3 <input type="checkbox"/>	..... Specificare il Comune e la Provincia PROV. COM.
3	<input type="checkbox"/> 02 <input type="checkbox"/> 03 <input type="checkbox"/> 04 <input type="checkbox"/> 05 <input type="checkbox"/> 06 <input type="checkbox"/> 07 <input type="checkbox"/> 08 <input type="checkbox"/> 09 <input type="checkbox"/> 10 <input type="checkbox"/> 11 <input type="checkbox"/> 12 <input type="checkbox"/> 13 <input type="checkbox"/> 14 <input type="checkbox"/> 15 <input type="checkbox"/> 16		1 <input type="checkbox"/> 2 <input type="checkbox"/> 3 <input type="checkbox"/>	..... Specificare il Comune e la Provincia PROV. COM.
4	<input type="checkbox"/> 02 <input type="checkbox"/> 03 <input type="checkbox"/> 04 <input type="checkbox"/> 05 <input type="checkbox"/> 06 <input type="checkbox"/> 07 <input type="checkbox"/> 08 <input type="checkbox"/> 09 <input type="checkbox"/> 10 <input type="checkbox"/> 11 <input type="checkbox"/> 12 <input type="checkbox"/> 13 <input type="checkbox"/> 14 <input type="checkbox"/> 15 <input type="checkbox"/> 16		1 <input type="checkbox"/> 2 <input type="checkbox"/> 3 <input type="checkbox"/>	..... Specificare il Comune e la Provincia PROV. COM.
5	<input type="checkbox"/> 02 <input type="checkbox"/> 03 <input type="checkbox"/> 04 <input type="checkbox"/> 05 <input type="checkbox"/> 06 <input type="checkbox"/> 07 <input type="checkbox"/> 08 <input type="checkbox"/> 09 <input type="checkbox"/> 10 <input type="checkbox"/> 11 <input type="checkbox"/> 12 <input type="checkbox"/> 13 <input type="checkbox"/> 14 <input type="checkbox"/> 15 <input type="checkbox"/> 16		1 <input type="checkbox"/> 2 <input type="checkbox"/> 3 <input type="checkbox"/>	..... Specificare il Comune e la Provincia PROV. COM.
6	<input type="checkbox"/> 02 <input type="checkbox"/> 03 <input type="checkbox"/> 04 <input type="checkbox"/> 05 <input type="checkbox"/> 06 <input type="checkbox"/> 07 <input type="checkbox"/> 08 <input type="checkbox"/> 09 <input type="checkbox"/> 10 <input type="checkbox"/> 11 <input type="checkbox"/> 12 <input type="checkbox"/> 13 <input type="checkbox"/> 14 <input type="checkbox"/> 15 <input type="checkbox"/> 16		1 <input type="checkbox"/> 2 <input type="checkbox"/> 3 <input type="checkbox"/>	..... Specificare il Comune e la Provincia PROV. COM.
7	<input type="checkbox"/> 02 <input type="checkbox"/> 03 <input type="checkbox"/> 04 <input type="checkbox"/> 05 <input type="checkbox"/> 06 <input type="checkbox"/> 07 <input type="checkbox"/> 08 <input type="checkbox"/> 09 <input type="checkbox"/> 10 <input type="checkbox"/> 11 <input type="checkbox"/> 12 <input type="checkbox"/> 13 <input type="checkbox"/> 14 <input type="checkbox"/> 15 <input type="checkbox"/> 16		1 <input type="checkbox"/> 2 <input type="checkbox"/> 3 <input type="checkbox"/>	..... Specificare il Comune e la Provincia PROV. COM.
8	<input type="checkbox"/> 02 <input type="checkbox"/> 03 <input type="checkbox"/> 04 <input type="checkbox"/> 05 <input type="checkbox"/> 06 <input type="checkbox"/> 07 <input type="checkbox"/> 08 <input type="checkbox"/> 09 <input type="checkbox"/> 10 <input type="checkbox"/> 11 <input type="checkbox"/> 12 <input type="checkbox"/> 13 <input type="checkbox"/> 14 <input type="checkbox"/> 15 <input type="checkbox"/> 16		1 <input type="checkbox"/> 2 <input type="checkbox"/> 3 <input type="checkbox"/>	..... Specificare il Comune e la Provincia PROV. COM.
9	<input type="checkbox"/> 02 <input type="checkbox"/> 03 <input type="checkbox"/> 04 <input type="checkbox"/> 05 <input type="checkbox"/> 06 <input type="checkbox"/> 07 <input type="checkbox"/> 08 <input type="checkbox"/> 09 <input type="checkbox"/> 10 <input type="checkbox"/> 11 <input type="checkbox"/> 12 <input type="checkbox"/> 13 <input type="checkbox"/> 14 <input type="checkbox"/> 15 <input type="checkbox"/> 16		1 <input type="checkbox"/> 2 <input type="checkbox"/> 3 <input type="checkbox"/>	..... Specificare il Comune e la Provincia PROV. COM.
10	<input type="checkbox"/> 02 <input type="checkbox"/> 03 <input type="checkbox"/> 04 <input type="checkbox"/> 05 <input type="checkbox"/> 06 <input type="checkbox"/> 07 <input type="checkbox"/> 08 <input type="checkbox"/> 09 <input type="checkbox"/> 10 <input type="checkbox"/> 11 <input type="checkbox"/> 12 <input type="checkbox"/> 13 <input type="checkbox"/> 14 <input type="checkbox"/> 15 <input type="checkbox"/> 16		1 <input type="checkbox"/> 2 <input type="checkbox"/> 3 <input type="checkbox"/>	..... Specificare il Comune e la Provincia PROV. COM.



# PRESENTI PRESSO LA CONVIVENZA IL 20 OTTOBRE 1991

contrassegnato con il numero corrispondente a quello di una delle voci riportate in alto, in ciascuna colonna

3. CITTADINANZA		RISPONDERE SOLO SE LA PERSONA È DIMORANTE ABITUAMENTE IN ITALIA O HA CITTADINANZA ITALIANA		
		4. SESSO	5. DATA DI NASCITA	6. STATO CIVILE
Italiana ..... 1 Straniera o nessuna cittadinanza ..... 2		Maschio ..... 1 Femmina ..... 2	Scrivere il giorno il mese e l'anno di nascita in cifre	Indicare se la persona è: celibe o nubile ..... 1 coniugata ..... 2 separata di fatto ..... 3 separata legalmente ..... 4 divorziata ..... 5 vedova ..... 6
4		5	6	7
<input type="checkbox"/> 1	<input type="checkbox"/> 2	<input type="checkbox"/> 1 <input type="checkbox"/> 2	<input type="text"/> <input type="text"/> <input type="text"/>   <input type="text"/> <input type="text"/>   <input type="text"/> <input type="text"/> <input type="text"/> <input type="text"/> <input type="text"/> <input type="text"/> (giorno) (mese) (anno)	<input type="checkbox"/> 1 <input type="checkbox"/> 2 <input type="checkbox"/> 3 <input type="checkbox"/> 4 <input type="checkbox"/> 5 <input type="checkbox"/> 6
<input type="checkbox"/> 1	<input type="checkbox"/> 2	<input type="checkbox"/> 1 <input type="checkbox"/> 2	<input type="text"/> <input type="text"/> <input type="text"/>   <input type="text"/> <input type="text"/>   <input type="text"/> <input type="text"/> <input type="text"/> <input type="text"/> <input type="text"/> <input type="text"/> (giorno) (mese) (anno)	<input type="checkbox"/> 1 <input type="checkbox"/> 2 <input type="checkbox"/> 3 <input type="checkbox"/> 4 <input type="checkbox"/> 5 <input type="checkbox"/> 6
<input type="checkbox"/> 1	<input type="checkbox"/> 2	<input type="checkbox"/> 1 <input type="checkbox"/> 2	<input type="text"/> <input type="text"/> <input type="text"/>   <input type="text"/> <input type="text"/>   <input type="text"/> <input type="text"/> <input type="text"/> <input type="text"/> <input type="text"/> <input type="text"/> (giorno) (mese) (anno)	<input type="checkbox"/> 1 <input type="checkbox"/> 2 <input type="checkbox"/> 3 <input type="checkbox"/> 4 <input type="checkbox"/> 5 <input type="checkbox"/> 6
<input type="checkbox"/> 1	<input type="checkbox"/> 2	<input type="checkbox"/> 1 <input type="checkbox"/> 2	<input type="text"/> <input type="text"/> <input type="text"/>   <input type="text"/> <input type="text"/>   <input type="text"/> <input type="text"/> <input type="text"/> <input type="text"/> <input type="text"/> <input type="text"/> (giorno) (mese) (anno)	<input type="checkbox"/> 1 <input type="checkbox"/> 2 <input type="checkbox"/> 3 <input type="checkbox"/> 4 <input type="checkbox"/> 5 <input type="checkbox"/> 6
<input type="checkbox"/> 1	<input type="checkbox"/> 2	<input type="checkbox"/> 1 <input type="checkbox"/> 2	<input type="text"/> <input type="text"/> <input type="text"/>   <input type="text"/> <input type="text"/>   <input type="text"/> <input type="text"/> <input type="text"/> <input type="text"/> <input type="text"/> <input type="text"/> (giorno) (mese) (anno)	<input type="checkbox"/> 1 <input type="checkbox"/> 2 <input type="checkbox"/> 3 <input type="checkbox"/> 4 <input type="checkbox"/> 5 <input type="checkbox"/> 6
<input type="checkbox"/> 1	<input type="checkbox"/> 2	<input type="checkbox"/> 1 <input type="checkbox"/> 2	<input type="text"/> <input type="text"/> <input type="text"/>   <input type="text"/> <input type="text"/>   <input type="text"/> <input type="text"/> <input type="text"/> <input type="text"/> <input type="text"/> <input type="text"/> (giorno) (mese) (anno)	<input type="checkbox"/> 1 <input type="checkbox"/> 2 <input type="checkbox"/> 3 <input type="checkbox"/> 4 <input type="checkbox"/> 5 <input type="checkbox"/> 6
<input type="checkbox"/> 1	<input type="checkbox"/> 2	<input type="checkbox"/> 1 <input type="checkbox"/> 2	<input type="text"/> <input type="text"/> <input type="text"/>   <input type="text"/> <input type="text"/>   <input type="text"/> <input type="text"/> <input type="text"/> <input type="text"/> <input type="text"/> <input type="text"/> (giorno) (mese) (anno)	<input type="checkbox"/> 1 <input type="checkbox"/> 2 <input type="checkbox"/> 3 <input type="checkbox"/> 4 <input type="checkbox"/> 5 <input type="checkbox"/> 6
<input type="checkbox"/> 1	<input type="checkbox"/> 2	<input type="checkbox"/> 1 <input type="checkbox"/> 2	<input type="text"/> <input type="text"/> <input type="text"/>   <input type="text"/> <input type="text"/>   <input type="text"/> <input type="text"/> <input type="text"/> <input type="text"/> <input type="text"/> <input type="text"/> (giorno) (mese) (anno)	<input type="checkbox"/> 1 <input type="checkbox"/> 2 <input type="checkbox"/> 3 <input type="checkbox"/> 4 <input type="checkbox"/> 5 <input type="checkbox"/> 6
<input type="checkbox"/> 1	<input type="checkbox"/> 2	<input type="checkbox"/> 1 <input type="checkbox"/> 2	<input type="text"/> <input type="text"/> <input type="text"/>   <input type="text"/> <input type="text"/>   <input type="text"/> <input type="text"/> <input type="text"/> <input type="text"/> <input type="text"/> <input type="text"/> (giorno) (mese) (anno)	<input type="checkbox"/> 1 <input type="checkbox"/> 2 <input type="checkbox"/> 3 <input type="checkbox"/> 4 <input type="checkbox"/> 5 <input type="checkbox"/> 6
<input type="checkbox"/> 1	<input type="checkbox"/> 2	<input type="checkbox"/> 1 <input type="checkbox"/> 2	<input type="text"/> <input type="text"/> <input type="text"/>   <input type="text"/> <input type="text"/>   <input type="text"/> <input type="text"/> <input type="text"/> <input type="text"/> <input type="text"/> <input type="text"/> (giorno) (mese) (anno)	<input type="checkbox"/> 1 <input type="checkbox"/> 2 <input type="checkbox"/> 3 <input type="checkbox"/> 4 <input type="checkbox"/> 5 <input type="checkbox"/> 6

Se la persona è dimorante abitualmente all'estero e ha cittadinanza straniera o è apolide compilare il modello ISTAT CP. 3 altrimenti rispondere ai punti da 4 a 6



**istat**

Istituto nazionale di statistica

**13° CENSIMENTO GENERALE  
DELLA POPOLAZIONE**

20 ottobre 1991  
(Legge 9 gennaio 1991, n. 11)

ISTAT CP. 3

**FOGLIO INDIVIDUALE  
PER STRANIERO NON RESIDENTE IN ITALIA**

**ITALIANO** FOGLIO INDIVIDUALE PER STRANIERO NON RESIDENTE IN ITALIA

**1**

**TEDESCO** FRAGEBOGEN FÜR DEN EINZELNEN, NICHT IN ITALIEN SESSHAFTEN AUSLÄNDER

**2**

**INGLESE** INDIVIDUAL FORM FOR FOREIGNERS NOT RESIDING IN ITALY

**3**

**FRANCESE** FICHE PERSONELLE POUR LES ETRANGERS NON RESIDANTS EN ITALIE

**4**

**SPAGNOLO** FORMULARIO INDIVIDUAL PARA EXTRANJEROS NO RESIDENTES EN ITALIA

**5**

**PORTOGHESE** FICHA INDIVIDUAL PARA ESTRANGEIROS SEN RESIDENCIA NA ITALIA

**6**

**ARABO** البطاقة الشخصية للأجنبي غير المقيم بإيطاليا

**7**



Parte - B La presente parte non deve essere compilata dall'ospite (cliente) di albergo (codice 11 al quesito 2) che è presente in Italia da meno di 1 mese (codice 1 al quesito 7)

<p><b>8 ISTRUZIONE</b></p> <p>8.1 Indicare se la persona ha completato almeno 8 anni di studio:</p> <p><input type="checkbox"/> SI 1    <input type="checkbox"/> NO 2</p> <p>8.2 In caso di risposta negativa al punto precedente, indicare se la persona sa leggere e scrivere nella propria lingua:</p> <p><input type="checkbox"/> SI 3    <input type="checkbox"/> NO 4</p> <p>8.3 Indicare se la persona ha della lingua italiana una conoscenza:</p> <p>buona ..... <input type="checkbox"/> 1</p> <p>sufficiente ..... <input type="checkbox"/> 2</p> <p>insufficiente ..... <input type="checkbox"/> 3</p>	<p><b>10 PRESENZA DI PARENTI IN ITALIA</b></p> <p>Coniuge ..... <input type="checkbox"/> SI 1    <input type="checkbox"/> NO 2</p> <p>Genitore/i ..... <input type="checkbox"/> SI 3    <input type="checkbox"/> NO 4</p> <p>Figlio/i ..... <input type="checkbox"/> SI 5    <input type="checkbox"/> NO 6</p> <p>Fratello/sorella ..... <input type="checkbox"/> SI 7    <input type="checkbox"/> NO 8</p> <p>Altri parenti ..... <input type="checkbox"/> SI 1    <input type="checkbox"/> NO 2</p>
<p><b>9 MOTIVO PREVALENTE DELLA PRESENZA IN ITALIA</b></p> <p>Lavoro ..... <input type="checkbox"/> 1</p> <p>Studio ..... <input type="checkbox"/> 2</p> <p>Turismo ..... <input type="checkbox"/> 3</p> <p>Raggiungere familiari ..... <input type="checkbox"/> 4</p> <p>In attesa di ripartire dall'Italia per altro Paese ..... <input type="checkbox"/> 5</p> <p>Altro ..... <input type="checkbox"/> 6</p>	<p><b>11 SITUAZIONE LAVORATIVA O NON LAVORATIVA IN ITALIA NELLA SETTIMANA PRECEDENTE LA DATA DI CENSIMENTO</b></p> <p>Indicare se la persona è:</p> <p><i>Occupata alle dipendenze</i></p> <p>- nell'agricoltura o pesca ..... <input type="checkbox"/> 1</p> <p>- nell'industria (esclusa l'edilizia) ..... <input type="checkbox"/> 2</p> <p>- nell'edilizia ..... <input type="checkbox"/> 3</p> <p>- nel commercio e nei servizi ..... <input type="checkbox"/> 4</p> <p>in modo autonomo ..... <input type="checkbox"/> 5</p> <p>in cerca di occupazione ..... <input type="checkbox"/> 6</p> <p>studente ..... <input type="checkbox"/> 7</p> <p>in altra condizione ..... <input type="checkbox"/> 8</p>