

**12°**  
**censimento generale**  
**della popolazione**  
25 ottobre 1981

**Volume II**

**dati sulle caratteristiche strutturali**  
**della popolazione e delle abitazioni**

**Tomo I - Fascicoli provinciali**

**31 - GORIZIA**

ISTITUTO CENTRALE DI STATISTICA	
UFF. REGIONALE per la CAMPANIA	
BIBLIOTECA	
Prot. 1887	es. ....
Napoli 22-10-83	19 83



**Istat**  
Istituto Centrale di Statistica

roma 1983



## indice

### CARTA PLANIMETRICA

#### Tabelle sinottiche

Caratteri considerati nelle tavole comunali . . . . .	pag.	X
Caratteri considerati nelle tavole provinciali . . . . .	»	XII

#### Introduzione .

1. Premessa . . . . .	»	XV
2. Definizioni . . . . .	»	XVI
Famiglia (pag. XVI) - Convivenza (pag. XVII) - Popolazione residente (pag. XVIII) - Popolazione presente (pag. XVIII) - Età (pag. XVIII) - Grado di istruzione (pag. XIX) - Condizione professionale o non professionale (pag. XX) - Professione (pag. XXI) - Posizione nella professione (pag. XXII) - Ramo di attività economica (pag. XXIII) - Abitazione, stanza, altro tipo di alloggio (pag. XXIV) - Fabbricato (pag. XXV)		
3. Avvertenze alle tavole . . . . .	»	XXV
Tavole comunali (pag. XXV) - Tavole provinciali (pag. XXVII)		
4. Diffusione dei dati . . . . .	»	XXVIII
5. Qualità dei dati . . . . .	»	XXVIII

### Parte prima - dati comunali

Tavola 1	— Superficie territoriale e densità — Popolazione residente e popolazione presente, per sesso . . . . .	pag.	3
Tavola 2	— Popolazione residente temporaneamente assente per sesso, luogo di presenza e motivo dell'assenza . . . . .	»	4
Tavola 3	— Popolazione residente per sesso e stato civile . . . . .	»	5
Tavola 4	— Popolazione residente per sesso e classe di età		
	A — Totale . . . . .	»	4
	B — Maschi . . . . .	»	6
	C — Femmine . . . . .	»	6
Tavola 5	— Popolazione residente in età da 6 anni in poi per sesso e grado di istruzione . . . . .	»	8
Tavola 6	— Popolazione residente che frequenta corsi regolari di studio e/o corsi di formazione professionale, per sesso e classe di età . . . . .	»	8
Tavola 7	— Popolazione residente attiva e non attiva per sesso		
	A — Totale . . . . .	»	10
	B — Maschi . . . . .	»	11
Tavola 8	— Popolazione residente attiva in condizione professionale, per sesso e ramo di attività economica		
	A — Totale . . . . .	»	10
	B — Maschi . . . . .	»	12
	C — Femmine . . . . .	»	12
Tavola 9	— Popolazione residente attiva in condizione professionale, per sesso, settore di attività economica e posizione nella professione		
	A — Totale . . . . .	»	14
	B — Agricoltura, caccia, foreste e pesca . . . . .	»	14
	C — Industrie . . . . .	»	15
	D — Altre attività . . . . .	»	15
Tavola 10	— Popolazione residente attiva in condizione professionale, per sesso, classe di età e settore di attività economica		
	A — Totale . . . . .	»	16
	B — Maschi . . . . .	»	16
	C — Femmine . . . . .	»	18
Tavola 11	— Popolazione residente non attiva per sesso, classe di età e condizione non professionale . . . . .	»	18
Tavola 12	— Popolazione residente che rientra giornalmente nella propria dimora abituale, secondo il luogo di lavoro o di studio . . . . .	»	20
Tavola 13	— Famiglie residenti per ampiezza della famiglia . . . . .	»	21
Tavola 14	— Famiglie residenti secondo la tipologia della famiglia . . . . .	»	20
Tavola 15	— Abitazioni in complesso (occupate e non occupate); altri tipi di alloggio . . . . .	»	22
Tavola 16	— Abitazioni occupate per titolo di godimento . . . . .	»	22
Tavola 17	— Abitazioni occupate per epoca di costruzione . . . . .	»	24
Tavola 18	— Abitazioni occupate per numero di stanze . . . . .	»	24
Tavola 19	— Abitazioni occupate per servizio installato . . . . .	»	26

Tavola 20 — Abitazioni occupate per figura giuridica del proprietario e titolo di godimento . . . . .	pag.	26
Tavola 21 — Abitazioni non occupate per motivo della non occupazione . . . . .	»	28
Tavola 22 — Abitazioni non occupate per servizio installato . . . . .	»	28
Tavola 23 — Abitazioni non occupate per figura giuridica del proprietario . . . . .	»	29

### Parte seconda - dati provinciali

Tavola 1 — Popolazione residente per singolo anno di età, sesso e stato civile . . . . .	»	32
Tavola 2 — Popolazione presente per singolo anno di età, sesso e stato civile . . . . .	»	34
Tavola 3 — Popolazione residente per sesso, classe di età e luogo di nascita . . . . .	»	36
Tavola 4 — Popolazione residente in età da 6 anni in poi per grado di istruzione, sesso, classe di età, condizione professionale o non professionale . . . . .	»	37
Tavola 5 — Popolazione residente attiva e non attiva per sesso e classe di età, attiva per ramo di attività economica e posizione nella professione; non attiva per condizione non professionale . . . . .	»	38
Tavola 6 — Popolazione residente attiva e non attiva per sesso e stato civile; attiva per ramo di attività economica e posizione nella professione; non attiva per condizione non professionale . . . . .	»	40
Tavola 7 — Popolazione residente attiva in condizione professionale per sesso, posizione nella professione, ramo e classe di attività economica . . . . .	»	42
Tavola 8 — Popolazione residente attiva in condizione professionale per sesso e professione . . . . .	»	44
Tavola 9 — Popolazione residente attiva in condizione professionale per sesso e categoria socio-professionale . . . . .	»	48
Tavola 10 — Popolazione residente occupata per ramo di attività economica, ore lavorate e posizione nella professione . . . . .	»	49
Tavola 11 — Popolazione residente in età da 14 anni in poi non occupata, per sesso e numero di ore lavorate . . . . .	»	49
Tavola 12 — Popolazione residente in età da 19 anni in poi per sesso, luogo di residenza nel 1976, condizione nel 1976 e nel 1981 . . . . .	»	50
Tavola 13 — Stranieri residenti per classe di età e sesso; condizione professionale per settore di attività economica e posizione nella professione; condizione non professionale . . . . .	»	52
Tavola 14 — Famiglie residenti per ampiezza e tipo della famiglia . . . . .	»	53
Tavola 15 — Famiglie residenti con almeno un nucleo familiare, per tipo del nucleo e ampiezza della famiglia . . . . .	»	54
Tavola 16 — Famiglie residenti per tipo di famiglia e di componenti . . . . .	»	54
Tavola 17 — Famiglie residenti per ampiezza, stato civile, classe di età e sesso del capo famiglia di censimento		
A — Totale . . . . .	»	55
B — Maschi . . . . .	»	56
C — Femmine . . . . .	»	57

Tavola 18 — Famiglie residenti per condizione professionale o non professionale dei componenti e condizione del capo famiglia di censimento . . . . .	pag.	58
Tavola 19 — Famiglie residenti per ampiezza e numero di componenti (occupati, in età inferiore a 6 anni, in età di 60 anni e più, in età di 75 anni e più) . . . . .	»	58
Tavola 20 — Famiglie residenti per ampiezza e specie di alloggio in cui dimorano . . . . .	»	59
Tavola 21 — Famiglie residenti per tipo della famiglia e numero di figli conviventi . . . . .	»	60
Tavola 22 — Convivenze e componenti permanenti, attivi e non attivi, per specie della convivenza . . . . .	»	60
Tavola 23 — Convivenze secondo il numero di componenti presenti per sesso e specie della convivenza . . . . .	»	60
Tavola 24 — Abitazioni occupate per numero di occupanti, numero di stanze e titolo di godimento . . . . .	»	62
Tavola 25 — Abitazioni occupate per numero di stanze, numero di famiglie, figura giuridica del proprietario, epoca di costruzione e titolo di godimento, numero di servizi installati . . . . .	»	64
Tavola 26 — Abitazioni occupate per tipo di fabbricato, numero di stanze, epoca di costruzione, servizi installati . . . . .	»	66
Tavola 27 — Abitazioni occupate per servizi installati, numero di occupanti, numero di stanze, titolo di godimento, figura giuridica del proprietario ed epoca di costruzione . . . . .	»	68
Tavola 28 — Abitazioni occupate per numero di stanze e numero dei componenti delle famiglie secondo la condizione occupazionale . . . . .	»	70
Tavola 29 — Abitazioni non occupate per numero di stanze, motivo della non occupazione, tipo di fabbricato, figura giuridica del proprietario ed epoca di costruzione . . . . .	»	72
Tavola 30 — Occupati per settore di attività economica, luogo di lavoro, tempo impiegato e mezzo utilizzato		
A — Agricoltura, caccia, foreste e pesca . . . . .	»	73
B — Industrie . . . . .	»	74
C — Altre attività . . . . .	»	75
D — Totale . . . . .	»	76
Tavola 31 — Studenti per luogo di studio, tempo impiegato e mezzo utilizzato . . . . .	»	77

### Appendice

- A — Tipologia completa delle famiglie
  - B — Confronto tra le classi di età ai censimenti demografici del 1951, 1961, 1971 e 1981.
  - C — Variazioni territoriali e di nome nelle circoscrizioni amministrative (periodo: 25 ottobre 1971 - 24 ottobre 1981)
  - D — Zone di territorio in contestazione tra Comuni
  - E — Categorie socio-professionali secondo la professione e la posizione nella professione.
  - F — Tavole disponibili
- Tracciati records  
 Fac simile del *Foglio di famiglia*.

tabelle  
sinottiche











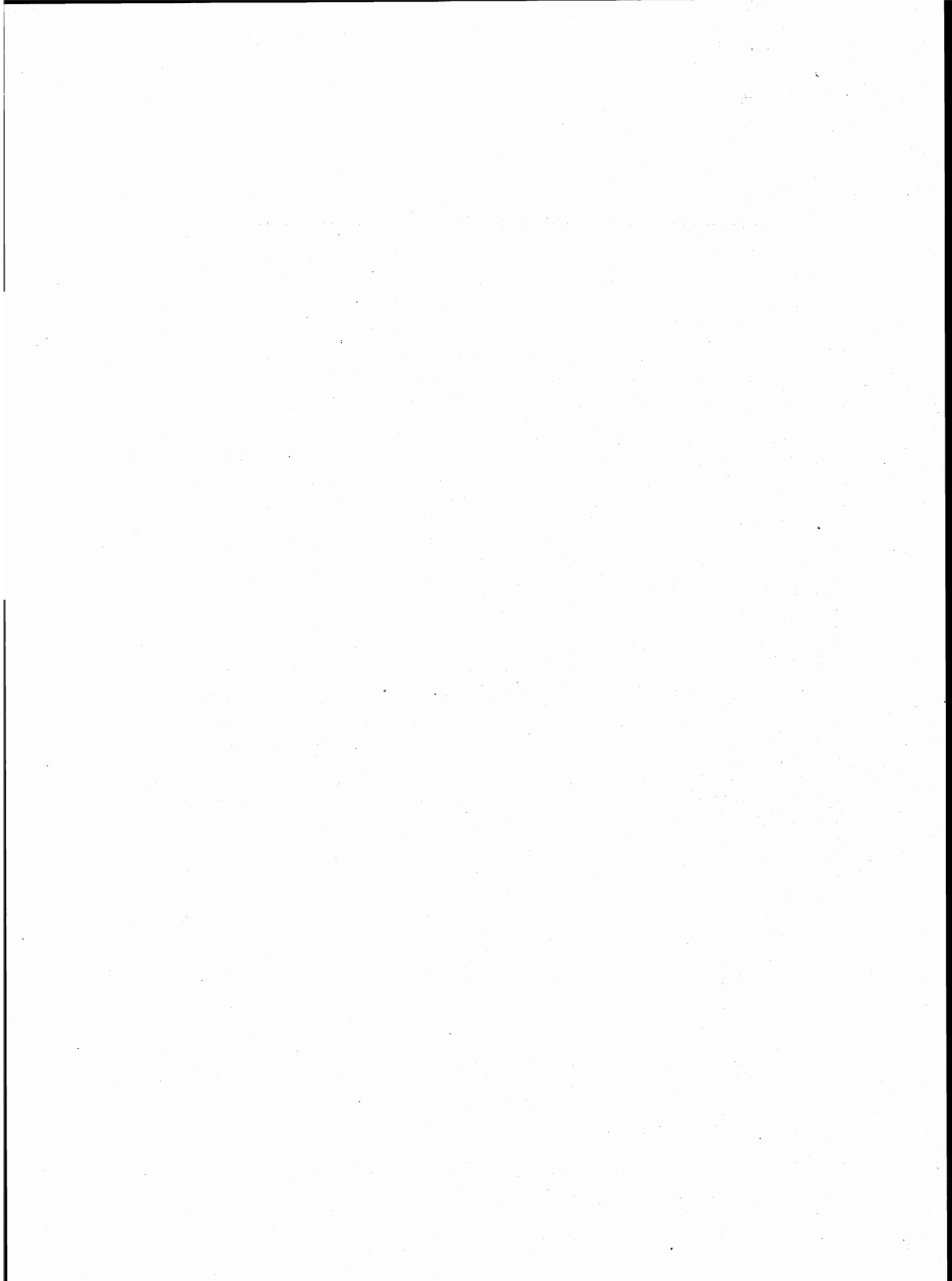

## introduzione

### **1. — PREMESSA**

Il 12° Censimento generale della popolazione e il Censimento generale delle abitazioni sono stati effettuati con riferimento alla data del 25 ottobre 1981, in attuazione della legge 18 dicembre 1980, n. 864 e del relativo regolamento di esecuzione (D.P.R. 28 settembre 1981, n. 542).

Il piano della rilevazione è stato predisposto sulla base delle proposte formulate da un' apposita Commissione di studio istituita presso l'Istituto Centrale di Statistica della quale hanno fatto parte docenti universitari e rappresentanti di Amministrazioni Pubbliche, nonché di vari Enti interessati all'utilizzazione dei dati censuari.

Il piano di pubblicazione, modificato rispetto al 1971, in particolare, per quanto riguarda la disponibilità dei risultati in funzione delle diverse aggregazioni territoriali, si articola nel modo seguente:

**Volume I — Primi risultati provinciali e comunali sulla popolazione e sulle abitazioni (Dati provvisori) (Maggio 1982)**

**Volume II — Dati sulle caratteristiche strutturali della popolazione e delle abitazioni**

**Tomo 1 — Fascicoli provinciali (95 fascicoli)**

**Tomo 2 — Fascicoli regionali (20 fascicoli)**

**Tomo 3 — Fascicolo nazionale**

**Volume III — Popolazione delle frazioni geografiche e delle località abitate dei Comuni (20 fascicoli regionali e 1 fascicolo nazionale).**

**Volume IV — Atti del censimento.**

Un apposito volume riporta i dati sulla popolazione residente legale dei singoli Comuni, un altro infine sarà dedicato ad una relazione illustrativa ed interpretativa dei risultati censuari.

Il presente fascicolo consta di due parti:

*Parte prima:* 23 tavole con dati riferiti ai singoli Comuni della Provincia;

*Parte seconda:* 31 tavole, con dati riguardanti l'incrocio dei caratteri considerati, elaborate a livello provinciale.

Qui di seguito vengono riportate ed illustrate le definizioni dei caratteri ai quali si riferiscono i dati contenuti nel fascicolo; allo scopo di assicurare una esatta interpretazione dei dati stessi vengono inoltre fornite avvertenze specifiche per alcune tavole, nonché talune indicazioni sugli ulteriori canali di accesso all'informazione censuaria e sulla qualità dei risultati.

Per una più completa conoscenza delle modalità tecniche seguite per l'esecuzione del censimento, vedasi il fascicolo dell'Istituto Centrale di Statistica - 12° Censimento della popolazione e 6° Censimento dell'industria, del commercio, dei servizi e dell'artigianato, 25-26 ottobre 1981, *Disposizioni e istruzioni per gli Organi periferici*, Roma 1981.

La denominazione e le circoscrizioni territoriali dei Comuni, delle Province e delle Regioni fanno riferimento alla situazione esistente alla data del 25 ottobre 1981 (Cfr. Istituto Centrale di Statistica - *Elenco dei Comuni al 25 ottobre 1981*, Roma 1982).

## 2. — DEFINIZIONI

### FAMIGLIA

Ai fini del censimento, per famiglia s'intende un insieme di persone legate da vincoli di matrimonio, parentela, affinità, adozione, affiliazione, tutela o da vincoli affettivi, coabitanti ed aventi dimora abituale nello stesso Comune, che normalmente provvedono al soddisfacimento dei loro bisogni mediante la messa in comune di tutto o parte del reddito di lavoro o patrimoniale da esse percepito.

Una famiglia può essere costituita anche di una sola persona la quale provvede in tutto o in parte con i propri mezzi di sussistenza al soddisfacimento dei bisogni individuali.

Sono considerate facenti parte della famiglia, come membri aggregati di essa, anche le persone addette ai servizi domestici, nonché le altre persone che, a qualsiasi titolo, convivono abitualmente con la famiglia stessa.

Ai fini del censimento, si considera **capo famiglia** colui che è ritenuto tale dalla famiglia. Questa definizione differisce da quella utilizzata nei censimenti del 1961 e 1971 a seguito delle innovazioni legislative in materia di diritto di famiglia.

Per la classificazione delle famiglie è stata adottata, analogamente agli spogli effettuati in occasione dei censimenti del 1961 e 1971, la seguente tipologia:

- Famiglie di Tipo A, *se composte di solo capo famiglia* (con o senza membri aggregati);
- Famiglie di Tipo B, *se composte di capo famiglia e coniuge* (con o senza membri aggregati);

- Famiglie di Tipo C, *se composte di capo famiglia, coniuge e figli* (con o senza membri aggregati). Sono considerate di tipo C anche le famiglie in cui manca il coniuge, cioè composte di capo famiglia e figli (con o senza membri aggregati);
- Famiglie di Tipo D, *se composte di capo famiglia, coniuge, figli, ascendenti e/o altri parenti* (con o senza membri aggregati). Sono considerate di tipo D anche le famiglie composte di: capo famiglia, figli, ascendenti e/o altri parenti; capo famiglia, coniuge, ascendenti e/o altri parenti; capo famiglia, ascendenti e/o altri parenti.

Per una migliore conoscenza delle strutture familiari, si è provveduto ad analizzare più in profondità le famiglie di tipo C e di tipo D, individuando al loro interno gruppi ulteriori di famiglie, pervenendo così ad una tipologia più articolata (cfr. Tavola provinciale n. 14). Il contenuto dei singoli gruppi è reso esplicito in Appendice (punto A).

Questa tipologia è stata concepita in funzione dell'obiettivo di procedere, per quanto possibile, all'individuazione dei nuclei familiari.

Per **nucleo familiare** s'intende la coppia sposata senza figli o con uno o più figli mai sposati, nonché un solo genitore con uno o più figli mai sposati.

Si possono quindi avere i seguenti quattro tipi di nuclei familiari:

- coniugi senza figli o con figli tutti non celibi o nubili;
- coniugi con almeno un figlio mai sposato;
- padre con almeno un figlio mai sposato;
- madre con almeno un figlio mai sposato.

In questo fascicolo risultano enucleate le famiglie con almeno un nucleo familiare (cfr. Tavola provinciale n. 15) in quanto non è stato possibile provvedere ad un accertamento esaustivo dei nuclei familiari sia per l'assenza sul *Foglio di famiglia* di quesiti specifici o di notizie comunque indispensabili, sia perché si è rinunciato ad ulteriori esplorazioni che pure in qualche caso avrebbero consentito l'individuazione di altri nuclei.

Si è del parere, comunque, che i citati criteri di spoglio — peraltro applicati all'universo delle famiglie e non ad un campione come generalmente praticato negli altri Paesi — assicurino risultati pienamente soddisfacenti, tenuto anche conto che — stando alle risultanze di uno spoglio campionario condotto sulla base dei dati censuari del 1971 (cfr. Istituto Centrale di Statistica — *Indagine sui nuclei familiari*, Collana d'informazioni, n. 6 del 1982) — le famiglie mononucleari rappresentano il 97% circa delle famiglie con due o più componenti.

## CONVIVENZA

Ai fini del censimento, per convivenza s'intende un insieme di persone che, senza essere legate da vincoli di matrimonio, parentela, affinità e simili, conducono vita in comune per motivi religiosi, di cura, di assistenza, militari, di pena, e simili.

Sono considerate facenti parte della convivenza anche le persone addette alla convivenza stessa per ragioni d'impiego o di lavoro e che vi convivono abitualmente, purché non costituiscano famiglia a sé stante.

## POPOLAZIONE RESIDENTE

La popolazione residente di ciascun Comune è costituita dalle persone aventi dimora abituale nel Comune e ivi presenti alla data del censimento e dalle persone aventi anch'esse dimora abituale nel Comune, ma che alla data del censimento risultavano assenti per uno dei seguenti motivi:

- emigrazione in altro Comune o all'estero, nel caso si tratti di emigrazione per l'esercizio di occupazioni stagionali o temporanee;
- servizio di leva, di richiamo alle armi, di volontariato;
- istruzione, noviziato religioso;
- ricovero in istituti di cura, di qualsiasi natura, purché la permanenza nel Comune di temporanea presenza non superi i due anni;
- detenzione in attesa di giudizio, condanna inferiore a cinque anni, obbligo di soggiorno per misura di prevenzione, rieducazione, purché la permanenza nel Comune di temporanea presenza non superi i cinque anni;
- affari, turismo, breve cura, e simili;
- servizio statale all'estero;
- missione fuori sede, compresa la frequenza di corsi di qualificazione o aggiornamento professionali, nonché di avanzamento;
- imbarco su navi della marina militare e mercantile.

È il caso di precisare, sulla base della predetta definizione, che a livello provinciale la popolazione residente temporaneamente assente risulta dalla somma dei dati comunali e pertanto comprende anche le persone temporaneamente assenti da un Comune della Provincia che alla data del censimento erano temporaneamente presenti in un altro Comune della Provincia stessa.

**La popolazione residente, a norma dell'art. 2 del D.P.R. 542 del 28 settembre 1981, è considerata popolazione legale.** Il relativo ammontare, per Comuni, Provincie e Stato è pubblicato sulla Gazzetta Ufficiale n. 95, del 7 aprile 1983, Supplemento ordinario n. 17.

## POPOLAZIONE PRESENTE

La popolazione presente di ciascun Comune è costituita dalle persone presenti nel Comune alla data del censimento ed aventi in esso dimora abituale, nonché dalle persone temporaneamente presenti nel Comune alla data del censimento, ma aventi abituale dimora in altro Comune o all'estero.

## ETÀ

L'età è computata in anni compiuti. Così ad esempio:

- 0 anni: dalla nascita al giorno precedente il 1° compleanno;
- 1 anno: dal giorno del 1° compleanno al giorno precedente il 2° compleanno;
- meno di 5 anni: dalla nascita al giorno precedente il 5° compleanno;
- da 5 a 9 anni: dal giorno del 5° compleanno al giorno precedente il 10° compleanno.



Poiché tale criterio è stato reintrodotta in occasione del censimento demografico del 1971, al fine di rendere più agevoli i confronti temporali, si forniscono in Appendice (punto B) indicazioni utili per la ricostruzione delle classi di età per le quali può essere effettuato il confronto dei dati comunali.

### GRADO DI ISTRUZIONE

Si riferisce al più alto titolo di studio conseguito in qualsiasi scuola (pubblica o privata, italiana o straniera, anche all'estero) e non alla più alta classe o al più alto corso frequentato con successo.

- Laureati**                      coloro che, avendo seguito un corso completo di studi universitari (della durata minima di quattro anni), hanno conseguito un diploma di laurea.
- Diplomati**                      coloro che hanno conseguito un diploma di maturità o di abilitazione di scuola secondaria di secondo grado.  
Con tale voce sono altresì indicate le persone che hanno conseguito una abilitazione specifica dopo un corso di studi universitari della durata inferiore a quattro anni (diploma di statistica, di vigilanza alle scuole elementari, ISEF, ecc.).
- Forniti di licenza media inferiore**                      coloro che hanno conseguito una licenza di scuola secondaria di primo grado che consenta l'accesso alle scuole secondarie di secondo grado.
- Forniti di licenza elementare**                      coloro che hanno conseguito la licenza elementare o il certificato rilasciato da un corso di scuola popolare di tipo C (assimilabile alla licenza elementare).
- Alfabeti privi di titolo di studio**                      coloro che hanno dichiarato di saper leggere e scrivere pur non avendo conseguito la licenza elementare, nonché gli scolari anche se iscritti alla 1<sup>a</sup> elementare. Sono comprese in tale gruppo anche le persone che hanno conseguito il certificato di proscioglimento (3<sup>a</sup> elementare) fino al 1955, anno nel quale tale certificato venne abolito. Poiché nel censimento del 1961 le persone fornite del certificato di proscioglimento vennero comprese tra le persone in possesso di licenza di scuola elementare, ai fini di un corretto confronto fra i dati di questi due censimenti occorre considerare congiuntamente i gruppi dei *forniti di licenza elementare* e degli *alfabeti privi di titolo di studio*.
- Analfabeti**                      coloro che hanno dichiarato di non sapere leggere e scrivere.

## CONDIZIONE PROFESSIONALE O NON PROFESSIONALE

La popolazione in condizione professionale è costituita dalle persone che nella settimana precedente la data del censimento risultavano occupate o disoccupate alla ricerca di nuova occupazione.

**Occupati** coloro che possiedono un'occupazione (in proprio o alle dipendenze) da cui traggono un profitto o una retribuzione. Sono considerati tali anche coloro che collaborano, senza avere un regolare rapporto di lavoro, con un familiare che svolge un'attività lavorativa in proprio.

**Disoccupati alla ricerca di nuova occupazione** coloro che hanno perduto una precedente occupazione alle dipendenze e sono alla ricerca attiva di una nuova occupazione, essendo in grado di accettarla se viene loro offerta.

La popolazione in condizione non professionale è costituita:

- a) da tutti i bambini e ragazzi con meno di 14 anni;
- b) dalle persone in cerca di prima occupazione;
- c) dalle casalinghe;
- d) dagli studenti;
- e) dalle persone ritirate dal lavoro;
- f) dagli altri censiti in età da 14 anni in poi che non rientrano nei gruppi di cui alle lettere da b) ad e). Tra questi ultimi sono compresi anche coloro che stanno assolvendo gli obblighi di leva, tali persone al censimento del 1971 venivano attribuite alla popolazione in condizione professionale o a quella in condizione non professionale sulla base della condizione nella quale si trovavano prima dell'inizio del servizio di leva.

Si riportano di seguito le relative definizioni:

**Persone in cerca di prima occupazione** coloro che non hanno mai esercitato un'attività lavorativa o hanno cessato un'attività lavorativa in proprio e sono alla ricerca attiva di un'occupazione alle dipendenze essendo in grado di accettarla se viene loro offerta.

**Casalinghe** coloro che si dedicano prevalentemente alla cura della propria famiglia e della propria casa.

**Studenti** coloro che si dedicano prevalentemente allo studio.

**Persone ritirate dal lavoro** coloro che hanno cessato una attività lavorativa per raggiunti limiti di età o altra causa.

Anche ai fini del confronto con i dati del censimento del 1971, si precisa che **le persone in condizione professionale e quelle in cerca di prima occupazione confluiscono nella cosiddetta popolazione attiva. La popolazione in condizione non professionale depurata dalle persone in cerca di prima occupazione, costituisce invece la popolazione non attiva.**

In ordine sempre ai confronti temporali, è necessario tener presente che nei precedenti censimenti si è utilizzato il concetto di condizione *abituale*, non essendo previsto che la risposta ai quesiti sull'attività professionale dovesse essere fornita facendo riferimento alla data del censimento. Con le innovazioni introdotte è stato recepito il criterio seguito nelle rilevazioni correnti delle forze di lavoro.

## PROFESSIONE

Per professione s'intende l'attività individuale esercitata dalle persone costituenti la popolazione attiva, ad esclusione delle persone in cerca di prima occupazione. La specificazione della professione, cioè la *qualificazione tecnologica* dell'attività individuale è determinata dal genere di lavoro o di servizio esplicito (ad esempio: industriale, commerciante, medico, avvocato, contabile, falegname, ebanista, fabbro ferraio, elettricista... ecc.).

Il lavoro connesso con l'esercizio di una professione è caratterizzato da uno sforzo fisico o intellettuale da parte della persona, nonché dall'oggetto sul quale tale sforzo viene esercitato. In relazione alla prevalenza ed alla natura di questi vari elementi si è soliti fare distinzione tra lavoro prevalentemente intellettuale e lavoro prevalentemente manuale. Le attività di carattere prevalentemente intellettuale sono comunemente designate come *professioni o arti liberali*; quelle di carattere prevalentemente manuale come *arti o mestieri*. Tuttavia, per semplicità di linguaggio, si designano usualmente con il termine *professioni* sia le professioni e arti liberali, sia le arti e i mestieri.

Per le persone addette al culto e i militari di carriera esercitanti una professione non inerente all'esercizio del culto o all'attività tipicamente militare è stata considerata l'attività di tipo civile da esse svolta (ad esempio: per un sacerdote secolare esercitante la professione di insegnante presso una scuola pubblica o privata si è considerata la professione di *insegnante*; per una suora infermiera si è considerata la professione di *infermiera*; per un capitano medico si è considerata la professione di *medico*, e così via).

*Per le persone disoccupate è stata considerata la professione esercitata prima della disoccupazione.*

Per notizie più analitiche si rinvia al volume dell'Istituto Centrale di Statistica — *Classificazione delle professioni*, Metodi e Norme, Serie C, n. 9, Maggio 1981.

Per la professione e i due caratteri seguenti (posizione nella professione ed attività economica) è necessario tener presente che le persone con più di una attività lavorativa hanno fornito le notizie facendo riferimento alla principale attività svolta, cioè a quella che per continuità di lavoro, per importanza economica o altre considerazioni era ritenuta da esse la prevalente.

## POSIZIONE NELLA PROFESSIONE

Per posizione nella professione s'intende la condizione della persona espletante un'attività economica in rapporto all'unità locale in cui viene svolta l'attività stessa.

Nel presente volume le posizioni nella professione risultano raggruppate nel modo seguente:

### **Imprenditori, liberi professionisti:**

*imprenditori* — coloro che gestiscono in proprio un'impresa (azienda agricola, industriale, commerciale, ecc.), nella quale non impiegano l'opera manuale propria o di familiari, ma quella di dipendenti;

*liberi professionisti* — coloro che esercitano in proprio una professione o arte liberale (notaio, medico, ingegnere, avvocato, ecc.).

**Lavoratori in proprio:** coloro che gestiscono un'azienda agricola, una piccola azienda industriale, una bottega artigiana, un negozio o un esercizio pubblico partecipandovi col proprio lavoro manuale. In tale posizione sono compresi anche i coltivatori diretti, i mezzadri e simili, i soci di cooperative aventi figura di lavoratori in proprio e chi lavora nel proprio domicilio direttamente per conto di consumatori e non su commissione di imprese.

**Coadiuvanti:** coloro che collaborano con un familiare che svolge un'attività lavorativa in proprio, senza avere un rapporto di lavoro regolato da contratto.

### **Dirigenti e impiegati:**

*dirigenti* — coloro che ricoprono un ruolo caratterizzato da un elevato grado di professionalità, autonomia e potere decisionale. Per la Pubblica Amministrazione si considerano in tale posizione le qualifiche previste dal D.P.R. 30 giugno 1972, n. 748, nonché le qualifiche equivalenti presso tutte le altre Amministrazioni, siano esse a carattere centrale o locale. Per gli appartenenti alle FF. AA. e corpi similari sono considerati come dirigenti gli ufficiali con grado superiore a quello di tenente colonnello o posizioni assimilate;

*appartenenti alla carriera direttiva* — coloro che con diverso grado di responsabilità, discrezionalità di poteri e autonomia, esercitano una funzione direttiva (tecnica o amministrativa). Per gli appartenenti alle FF. AA. e corpi similari sono considerati come direttivi gli ufficiali con grado inferiore a quello di colonnello o posizioni assimilate;

*impiegati* — coloro che esercitano una funzione di concetto o esecutiva tecnica o amministrativa;

*appartenenti alle categorie speciali (intermedi)* — coloro che esercitano una funzione intermedia tra quella degli impiegati e quella degli operai specializzati vale a dire chi guida e controlla, con apporto di adeguata competenza tecnico-pratica, gruppi di altri lavoratori.

### **Lavoratori dipendenti:**

*capi operai* — coloro che svolgono una attività per la cui esecuzione si richiedono conoscenze di tipo specialistico ed hanno eventualmente responsabilità di guida di personale;

*operai specializzati o qualificati* — coloro che svolgono una attività per la cui esecuzione si richiedono adeguate cognizioni tecnico-pratiche conseguite o in istituti professionali o mediante istruzione equivalente o acquisite con il necessario tirocinio e pratica, nonché chi esegue con perizia il lavoro manuale affidatogli essendo in possesso di specifiche capacità tecnico-pratiche;

*operai comuni* — coloro che eseguono lavori di carattere manuale e non sono compresi nelle categorie precedenti (manovale, bracciante agricolo, ecc.);

*altri lavoratori dipendenti* — coloro che esercitano mansioni di usciere, bidello, guardiano e simili;

*apprendisti* — coloro che esercitano un'attività lavorativa per l'apprendimento di una professione ed il successivo conseguimento di una qualifica;

*lavoranti a domicilio* — coloro che lavorano nel proprio domicilio esclusivamente o prevalentemente su commissione di imprese (industriali, commerciali, artigiane) e non direttamente per conto di consumatori;

*graduati o militari di carriera delle FF.AA. o figure similari dei corpi di polizia e sicurezza interna* — gli appartenenti alle FF.AA. e corpi similari con grado fino a caporal maggiore o assimilati, nonché i vigili urbani e del fuoco.

## RAMO DI ATTIVITÀ ECONOMICA

Per ramo di attività economica s'intende il campo di attività in cui viene esercitata la professione, arte o mestiere. Esso è determinato, di norma, in base all'attività (unica o prevalente) delle singole *unità locali* in cui il censito svolge la propria professione, arte o mestiere (ad esempio: azienda agricola, stabilimento industriale, bottega artigiana, negozio, esercizio pubblico, sede o filiale bancaria e assicurativa, ospedale, gabinetto medico, studio professionale, ministero, amministrazione comunale). I rami in cui si articola la classificazione delle attività economiche sono i seguenti:

- 0. — Agricoltura, caccia, foreste e pesca
- 1. — Energia, gas e acqua
  - 1.A — Estrazione di combustibili solidi, liquidi e gassosi; industria petrolifera
  - 1.B — Energia elettrica, gas e acqua
- 2. — Industrie estrattive, industrie manifatturiere per la trasformazione di minerali non energetici e prodotti derivati; industrie chimiche
- 3. — Industrie manifatturiere per la lavorazione e la trasformazione dei metalli; meccanica di precisione
- 4. — Industrie manifatturiere alimentari, tessili, delle pelli e cuoio, dell'abbigliamento, del legno, mobili e altre industrie manifatturiere
- 5. — Industria delle costruzioni e delle installazioni di impianti per l'edilizia
- 6. — Commercio, pubblici esercizi e alberghi; riparazioni di beni di consumo e di veicoli
  - 6.A — Commercio, pubblici esercizi e alberghi
  - 6.B — Riparazioni di beni di consumo e di veicoli
- 7. — Trasporti e comunicazioni
- 8. — Credito e assicurazione, servizi prestati alle imprese; noleggio
  - 8.A — Credito e assicurazione
  - 8.B — Servizi prestati alle imprese; noleggio
- 9. — Pubblica amministrazione; servizi pubblici e privati
  - 9.A — Pubblica amministrazione
  - 9.B — Servizi pubblici e privati

Si fa presente che non risulta possibile procedere ad un completo confronto dei dati per ramo di attività economica con i corrispondenti dati del 1971, in quanto la relativa classificazione ha subito una profonda revisione (cfr. Istituto Centrale di Statistica — *Classificazione delle attività economiche, Metodi e Norme, Serie C, n. 8, Maggio 1981*), essendo stato necessario renderla ragguagliabile alla NACE (Nomenclatura generale delle attività economiche nelle Comunità Europee) concordata in sede comunitaria.

### ABITAZIONE, STANZA, ALTRO TIPO DI ALLOGGIO

Ai fini del censimento, per abitazione s'intende un insieme di vani, o anche un vano solo, destinato funzionalmente ad uso di alloggio, che dispone di un ingresso indipendente su strada, pianerottolo, cortile, terrazza, ballatoio, e simili e che alla data del censimento è occupata o è destinata ad essere occupata da una famiglia o da più famiglie coabitanti.

*Un'abitazione si considera occupata se in essa abitano una o più persone aventi la dimora abituale nel Comune di censimento, anche se temporaneamente assenti alla data del censimento stesso; non occupata se in essa non abita alcuna persona o se è abitata solo da persone temporaneamente presenti nel Comune di censimento (è il caso ad esempio di studenti che frequentano un corso di studi nel Comune di censimento).*

È da considerare non occupata l'abitazione:

- disponibile per la vendita o l'affitto;
- utilizzabile per vacanza in quanto chi ne dispone la occupa soltanto in uno o più periodi dell'anno (abitazioni ubicate generalmente in località turistiche);
- utilizzabile per lavoro, cioè se trattasi di abitazione secondaria che viene occupata saltuariamente da chi ne dispone per motivi di lavoro (ad esempio: casa di campagna destinata ai lavori agricoli nell'epoca del raccolto, abitazione secondaria situata generalmente in un Comune diverso da quello di dimora abituale utilizzata per lo svolgimento della propria attività lavorativa);
- non occupata per altro motivo in quanto già venduta o affittata, ma non ancora occupata; non più occupata da chi ne dispone, per trasferimento a seguito di emigrazione definitiva verificatasi in particolare nelle zone montane di spopolamento.

Il titolo di godimento dell'abitazione fa riferimento al titolo in base al quale la famiglia dispone dell'abitazione stessa. I titoli di godimento considerati sono:

- *proprietà*, alla quale è stato assimilato l'usufrutto; sotto tale voce sono comprese anche le abitazioni a riscatto;
- *affitto*, che comprende anche il subaffitto;
- *altro titolo*, per i casi di uso gratuito dell'abitazione, di godimento per prestazione di servizi, ecc.

L'epoca di costruzione o di ricostruzione fa riferimento all'anno di ultimazione della costruzione o ricostruzione. Nel caso in cui l'abitazione sia stata costruita in anno posteriore a quello del relativo fabbricato, a seguito di ricostruzione parziale, ampliamento o sopraelevazione, è stato considerato l'anno di termine della ricostruzione, dell'ampliamento o della sopraelevazione.

Per quanto concerne la superficie dell'abitazione è da tener presente che essa fa riferimento alla superficie dei pavimenti delle stanze e dei vani accessori con esclusione della superficie di balconi, terrazze, verande, cantine, garages, portici, loggiati, solai, cortili, ecc.

Per stanza s'intende un locale, facente parte di un'abitazione, che riceve aria e luce dall'esterno ed ha dimensioni tali da consentire la collocazione di un letto lasciando lo spazio utile per il movimento di una persona. La cucina, se risponde a tale definizione, è considerata stanza.

Per altro tipo di alloggio s'intende il locale che, pur non essendo funzionalmente destinato ad abitazione di una famiglia (cantina, soffitta, magazzino, negozio, ufficio, ecc.) ovvero non avendo le caratteristiche proprie dell'abitazione (roulotte, natante, grotta, carrozzone, ecc.), risulta alla data del censimento occupato di fatto da una o più famiglie residenti.

## FABBRICATO

Per fabbricato s'intende qualsiasi costruzione, comprendente almeno un'abitazione, isolata da vie o spazi vuoti oppure separata da altre costruzioni mediante muri maestri che si elevano, senza soluzione di continuità, dalle fondamenta al tetto, che disponga di uno o più accessi all'esterno e che possa avere una o più scale autonome.

### 3. — AVVERTENZE ALLE TAVOLE

#### TAVOLE COMUNALI

Tavola 1:

- l'elenco dei Comuni che hanno subito variazioni territoriali e di nome tra il 1971 ed il 1981 è riportato in Appendice (punto C);
- i dati sulla superficie territoriale dei Comuni sono stati forniti dagli Uffici Tecnici Erariali; si fa presente che eventuali variazioni di superficie di minima entità non segnalate in Appendice sono conseguenti a verifiche periodiche effettuate dagli stessi Uffici Tecnici Erariali.

Per quanto concerne le superfici delle zone di territorio in contestazione tra due o più Comuni (Appendice punto D) rilevate in sede di predisposizione delle basi territoriali del censimento, è da tener presente che esse costituiscono un *di cui* delle superfici totali dei Comuni.

Ai fini dell'imputazione delle superfici contestate alla superficie totale dell'uno o dell'altro Comune interessato, si è avuto riguardo alle circoscrizioni comunali, quali risultano delimitate sulle carte topografiche al 25.000 edite dall'Istituto Geografico Militare, nel presupposto che tali circoscrizioni facciano riferimento alle medesime risultanze catastali da cui sono desunte le superfici dei Comuni.

In mancanza di altro valido criterio, l'attribuzione delle superfici contestate è stata necessariamente omessa nei pochi casi in cui i confini comunali sono rimasti indefiniti anche sulla cartografia I.G.M.;

- la densità della popolazione residente (numero medio di abitanti per Km<sup>2</sup>) è data dal rapporto fra il totale della popolazione residente di ciascun Comune e la superficie territoriale del Comune stesso espressa in Km<sup>2</sup>.

**Tavola 2:**

tra le persone temporaneamente assenti per motivi di lavoro risultano anche quelle che hanno seguito familiari recatisi in altri Comuni o all'estero per motivi di lavoro.

**Tavola 6:**

per corso di formazione professionale s'intende un corso che abbia tutti i seguenti requisiti:

- durata non inferiore a tre mesi;
- rilascio di un attestato;
- utilizzazione per migliorare o adeguare la capacità professionale.

**Tavole 9 e 10:**

i rami in cui si articola la classificazione delle attività economiche risultano così raggruppati:

- agricoltura, caccia, foreste e pesca: ramo 0;
- industrie: rami 1, 2, 3, 4 e 5;
- altre attività: rami 6, 7, 8 e 9.

**Tavola 12:**

le persone che lavorano e frequentano un corso di studi regolare e/o di formazione professionale sono comprese fra gli *occupati*; le persone che frequentano un corso regolare di studi ed un corso di formazione professionale sono comprese fra gli *scolari e studenti*; in quest'ultimo gruppo sono pure compresi i bambini che frequentano la scuola materna.

**Tavola 14:**

per l'individuazione delle famiglie composte da coniugi, coniugi e figli, genitori e figli, si è fatto riferimento alla figura del capo famiglia e quindi, nel caso di questa tavola, la famiglia composta ad esempio dal capo famiglia e da uno dei suoi genitori risulta sotto la voce *altro tipo di famiglia*.

**Tavola 15:**

per il calcolo del numero medio di occupanti per stanza non si è tenuto conto delle stanze adibite esclusivamente ad altro uso.

**Tavola 19:**

per quanto concerne l'acqua potabile di acquedotto e il gabinetto, l'espressione *fuori dell'abitazione* sta ad intendere che il servizio si trova o nel corpo del fabbricato che comprende l'abitazione (ballatoio, pianerottolo, ecc.) o nel cortile, giardino o orto annessi al fabbricato stesso, a disposizione dei soli occupanti dell'abitazione o del fabbricato e non del pubblico in genere.

Si fa inoltre presente che per *bagno* s'intende un impianto di vasca e/o doccia.

**Tavola 22:**

è da tener presente che le abitazioni che dispongono di servizi installati sommate a quelle che non ne dispongono danno il totale abitazioni solo nel caso in cui sia sempre stata fornita risposta ai relativi quesiti.



## TAVOLE PROVINCIALI

## Tavole 4, 12, 13, 18, 30:

cfr. nota alle tavole comunali 9 e 10 (nella tavola 13 è enucleato altresì il ramo "commercio, pubblici servizi, alberghi, riparazioni di beni di consumo e di veicoli").

## Tavola 9:

per notizie sui contenuti delle singole categorie vedi Appendice (punto E); la popolazione attiva in condizione professionale considerata in tale tavola comprende anche i militari in servizio di leva.

## Tavole 10 e 13:

le posizioni nella professione risultano raggruppate nel modo seguente:

- *indipendenti*: imprenditori, liberi professionisti, lavoratori in proprio, coadiuvanti;
- *dipendenti*: tutte le altre.

## Tavola 18:

i componenti in condizione non professionale sono stati classificati secondo il settore di attività economica dei componenti in condizione professionale.

## Tavola 20:

le famiglie che occupano un'abitazione o un altro tipo di alloggio sono quelle che occupano l'alloggio a titolo principale.

## Tavola 22:

nella voce *altre convivenze* sono comprese le convivenze militari e di altri corpi accasermati.

## Tavola 28:

sono considerate solo le famiglie che occupano le abitazioni a titolo principale.

## Tavole 30 e 31:

i dati fanno riferimento alle persone che nel mercoledì precedente la data di compilazione del modello si sono recate al lavoro o a scuola rientrando nella stessa giornata alla propria dimora abituale.

Ai fini di una corretta interpretazione dei dati occorre tener presente che:

- i lavoratori-studenti hanno fatto riferimento al luogo di lavoro;
- coloro che esercitano la professione su mezzi di trasporto (autisti, ferrovieri, tramvieri, piloti, marittimi, ecc.) hanno indicato il luogo da cui prendono servizio (posteggio, stazione, deposito, aeroporto, porto, ecc.);
- il mezzo di trasporto è quello utilizzato per compiere il tratto più lungo (in termini di distanza e non di tempo) del tragitto casa/luogo di lavoro o studio.

Con riferimento alla Tav. 31, si precisa che tra gli studenti sono compresi i bambini che frequentano la scuola materna e le persone che frequentano corsi di formazione professionale.

#### 4. — Diffusione dei dati

Allo scopo di favorire un'ampia utilizzazione dei dati raccolti con il censimento, si precisa quanto segue:

a) ad integrazione delle tavole riportate nel presente fascicolo, sono state elaborate le tavole non destinate alla pubblicazione, ma comunque disponibili per gli utilizzatori, riportate in Appendice (punto F);

b) sia le tavole pubblicate che quelle di cui alla lettera a) possono essere fornite su nastro magnetico;

c) le 23 tavole, contenenti i dati comunali, possono essere fornite per sezione di censimento; le 31 tavole, contenenti i dati provinciali, possono essere fornite per Comune, rispettivamente su tabulato o nastro magnetico;

d) le richieste comportano il rimborso delle spese vive sostenute per l'approntamento del supporto e devono essere inoltrate a:

**Istituto Centrale di Statistica, Servizio Censimenti — Rep. CENS/A, Via Cesare Balbo, 16  
— 00100 Roma.**

#### 5. — Qualità dei dati

Il problema del controllo della qualità dei dati, che costituisce una delle fasi più delicate di ogni indagine statistica, si presenta ancor più accentuato in occasione delle operazioni censuarie, dalla raccolta dei dati alla pubblicazione dei risultati.

Per assicurare, nei limiti del possibile, il più alto livello di attendibilità e coerenza dei risultati, l'Istituto ha previsto particolari procedure di controllo già nel corso delle operazioni di raccolta dei dati. In tale fase gli Uffici Comunali di Censimento, assistiti dagli Uffici Provinciali di Censimento, dagli Ispettori Provinciali e da Funzionari dell'ISTAT dislocati in tutte le Province, hanno provveduto alla revisione quantitativa dei *Fogli di famiglia* accertando che tutte le unità oggetto di rilevazione (abitazioni, famiglie e convivenze) fossero state censite. Al termine delle operazioni di raccolta dei dati gli Uffici Comunali di Censimento hanno provveduto alla revisione qualitativa dei questionari di rilevazione provvedendo a codificare le notizie che per loro natura non risultavano precodificate.

Nella fase di registrazione dei dati su supporto informatico (i tracciati records sono riportati in Appendice) l'Istituto ha posto in atto le misure necessarie ad assicurare la validità dell'operazione, inserendo nelle convenzioni stipulate con quelle Regioni, Amministrazioni provinciali e comunali che, a norma dell'art. 40, del D.P.R. 28 settembre 1981, n. 542, hanno provveduto ad eseguire in proprio tale lavorazione, oltre alla verifica anche il rispetto di particolari vincoli idonei ad assicurare in corrispondenza dei vari quesiti, la compatibilità dei codici registrati.

Analoghe procedure sono state seguite per il materiale fatto registrare direttamente a cura dell'ISTAT.

In entrambi i casi, è stata attivata una procedura di controllo effettuando una nuova verifica su un campione del materiale registrato. Tale operazione ha consentito di accertare che il livello di errore attribuibile all'approntamento dell'input è risultato generalmente inferiore al 5 per mille.

Il controllo finale sulla validità dei risultati è stato attuato attraverso una complessa procedura elettronica per la messa a punto quantitativa e qualitativa del materiale.

Trattasi di una procedura articolata in varie fasi di lavoro, succintamente illustrate nei punti che seguono.

1) *Verifica della sequenzialità dei dati indicativi dei Fogli di famiglia e di convivenza*(codici di Provincia, Comune, sezione e numero d'ordine del *Foglio*).

In tale sede sono state tra l'altro individuate eventuali situazioni irregolari con specifico riferimento alla completezza delle risposte fornite ai singoli quesiti del *Foglio di famiglia*. Questa analisi ha evidenziato, in alcuni casi, la necessità di dover ricorrere sistematicamente ai singoli questionari di rilevazione per una ulteriore revisione, codifica e nuova registrazione degli stessi.

2) *Messa a punto qualitativa dei Fogli di censimento*.

I records registrati sono stati sottoposti al vaglio di un complesso programma di controllo che prevede l'imposizione automatica, sotto determinate condizioni, dei codici eventualmente mancanti o non validi e l'aggiustamento dei codici registrati in caso di accertata incongruenza. Tale controllo esteso agli incroci tra le modalità previste dal piano di pubblicazione, è stato dapprima effettuato all'interno del singolo tipo record e poi esteso tra tipi records.

In altri termini si è assicurata:

- la completezza delle risposte per singolo quesito all'interno dello stesso tipo record;
- la congruità delle risposte fornite relativamente ad ogni tipo record scegliendo all'interno di esso un carattere come fondamentale;
- la congruità delle risposte fornite tra i records relativi alla stessa famiglia o convivenza, in corrispondenza di alcuni quesiti ritenuti come fondamentali.

I controlli di congruità e i conseguenti aggiustamenti sono stati effettuati sulla base di standards conosciuti.

In particolare i quesiti scelti come riferimento (*specie dell'alloggio* per il record dell'abitazione; *anno di nascita* e, per le caratteristiche occupazionali, *la professione*, per i records relativi alle persone) sono stati ritenuti validi solo se confermati dalla presenza di determinate informazioni in altri quesiti ad essi strettamente connessi. In caso contrario si è proceduto alla loro rettifica sulla base di indicazioni desunte dagli altri quesiti. Da segnalare, infine, che gli interventi sui singoli quesiti avvengono nell'ambito della logica che li lega, come specificato in seguito.

Per fornire ulteriori elementi conoscitivi, nei prospetti che seguono sono riportati, a livello provinciale, i valori percentuali degli aggiustamenti effettuati sui quesiti del foglio di famiglia distintamente per:

#### *Interventi di tipo 1*

- annullamento delle risposte fornite a particolari quesiti per i quali, sotto determinate condizioni, non era prevista risposta; interventi relativi a casi di mancata risposta; codici non validi.

#### *Interventi di tipo 2*

- interventi relativi ad incongruità logiche riscontrate all'interno del quesito o dei quesiti.

#### *Interventi di tipo 3*

- interventi relativi ad incongruità logiche tra tipi records.

Le percentuali degli aggiustamenti sono calcolate sul totale delle frequenze relative alle risposte fornite in relazione al quesito considerato.

## PROVINCIA DI GORIZIA

## Incidenza percentuale degli aggiustamenti effettuati per tipo di intervento e quesito

## A - ABITAZIONI

QUESITI	TIPO 1	TIPO 2	QUESITI	TIPO 1	TIPO 2
Specie dell'alloggio	—	0,12	Superficie	0,50	1,43
Caratteristiche del fabbricato	1,60	0,38	Acqua potabile	0,28	0,01
Proprietario	0,64	0,10	Gabinetto	0,26	0,16
Titolo di godimento	0,99	0,02	— scarico	2,99	—
Epoca di costruzione	0,86	0,01	Bagno	0,29	—
Stanze:			Elettricità	0,11	—
— adibite ad abitazione	0,08	0,35	Riscaldamento	0,31	1,24
— cucina	—	0,65			
— adibite ad altro uso	—	0,52	TOTALE	0,76	0,36

## B - POPOLAZIONE RESIDENTE E TEMPORANEAMENTE PRESENTE

QUESITI	TIPO 1	TIPO 2	QUESITI	TIPO 1	TIPO 2
Relazione di parentela e posizione nella convivenza	0,10	0,17	Frequenza corso professionale	3,37	0,03
Sesso	0,09	0,09	Condizione 1981	2,11	0,47
Stato civile	0,17	0,27	Ore lavorate nella settimana	0,11	—
Luogo di nascita	1,96	0,48	Professione	1,05	1,92
Data di nascita	0,06	0,02	Posizione nella professione	4,92	7,71
Cittadinanza	0,40	—	Attività economica	5,09	6,64
Presenza e motivo dell'assenza	0,37	0,43	Condizione 1976	3,83	3,80
Residenza 1976	1,06	—	Pendolarità - luogo di lavoro o di studio	—	5,48
Istruzione	2,29	0,44	Pendolarità - altri quesiti	7,84	—
Corso regolare di studi	2,97	1,10	TOTALE	0,19	0,85
Frequenza scuola materna	0,86	0,11			

## C - VERIFICHE DI CONGRUITÀ TRA RECORDS

## TIPO 3

Specie di alloggio	0,38
Relazione di parentela	0,36
Annullamenti di records doppi e/o anomali	0,16
Mancati accoppiamenti tra famiglia principale e famiglia/e coabitanti (*)	2,50

(\*) Percentuale calcolata sul totale delle famiglie coabitanti e le relative famiglie principali.

Il materiale relativo alla Provincia di Gorizia non ha evidenziato carenze di rilievo ed inoltre non ha richiesto l'effettuazione di rifacimenti o nuove codifiche.

A scopo esemplificativo, distintamente per tipo di intervento, si riportano di seguito alcuni casi verificatisi con maggior frequenza.

Per gli interventi di tipo 1 ai quesiti relativi alla *condizione professionale o non professionale nella settimana precedente la data del censimento* e alla *condizione professionale o non professionale nell'ottobre del '76* doveva essere fornita risposta solo se la persona aveva compiuto, alla data del censimento, rispettivamente i 14 ed i 19 anni.

Per gli interventi di tipo 2:

— il quesito *stanze* è stato messo in relazione con la superficie dell'abitazione verificando la congruità del dato della superficie media per stanza;

— nell'ambito del quesito relativo alla *condizione professionale o non professionale nella settimana precedente la data del censimento* sono stati messi in relazione la *professione, arte o mestiere esercitato*, la *posizione nella professione* e la *categoria di attività economica*. I codici delle tre caratteristiche occupazionali sono stati collegati tra loro mediante una tabella a tripla entrata verificandone la reciproca compatibilità e sostituendo successivamente gli eventuali codici non validi. Il codice non valido è stato individuato in funzione di quelli ritenuti validi. Per alcune particolari professioni è stata inoltre controllata la compatibilità tra la professione, l'età ed il titolo di studio.

Per i quesiti relativi al *luogo di studio o di lavoro, tempo impiegato e mezzo utilizzato per gli spostamenti*, in considerazione della difficoltà di effettuare, in alcuni casi, una netta distinzione tra i due tipi di interventi, sono stati convenzionalmente attribuiti al tipo 1 quelli derivanti dai controlli di congruità delle varie risposte fornite all'interno del quesito ivi comprese le verifiche derivanti dalle risposte sul *tempo impiegato e mezzo utilizzato* per gli spostamenti extracomunali.

Sono stati attribuiti al tipo 2 quelli relativi al confronto tra *luogo di studio o di lavoro* ed alcune caratteristiche rilevate per lo stesso individuo. In particolare per tutti coloro per i quali era prevista una risposta al *luogo di studio o di lavoro* si è verificata l'esistenza e la compatibilità del codice indicato. Così ad esempio per coloro che si sono dichiarati *lavoranti a domicilio per conto d'impresa* è stato controllato che il codice fosse quello corrispondente a *lavora nella propria abitazione*.

Tra gli interventi di tipo 3 si segnala quello relativo al mancato accoppiamento tra il codice della famiglia principale ed il codice della famiglia o delle famiglie coabitanti. Tale inconveniente è da attribuirsi alla diversità dei codici che ne avrebbero dovuto consentire l'esatto accoppiamento.

Da segnalare infine che, nel periodo immediatamente successivo alla raccolta dei dati, l'ISTAT ha attivato tre distinte indagini campionarie: la prima con lo scopo di verificare il grado di copertura del censimento; la seconda con l'obiettivo di raccogliere, con riferimento ad alcuni fondamentali caratteri della popolazione residente, informazioni sulla qualità dei risultati; la terza tendente ad accertare la corrispondenza tra i risultati del censimento e la posizione anagrafica delle famiglie. I risultati delle predette indagini formeranno oggetto di pubblicazione.

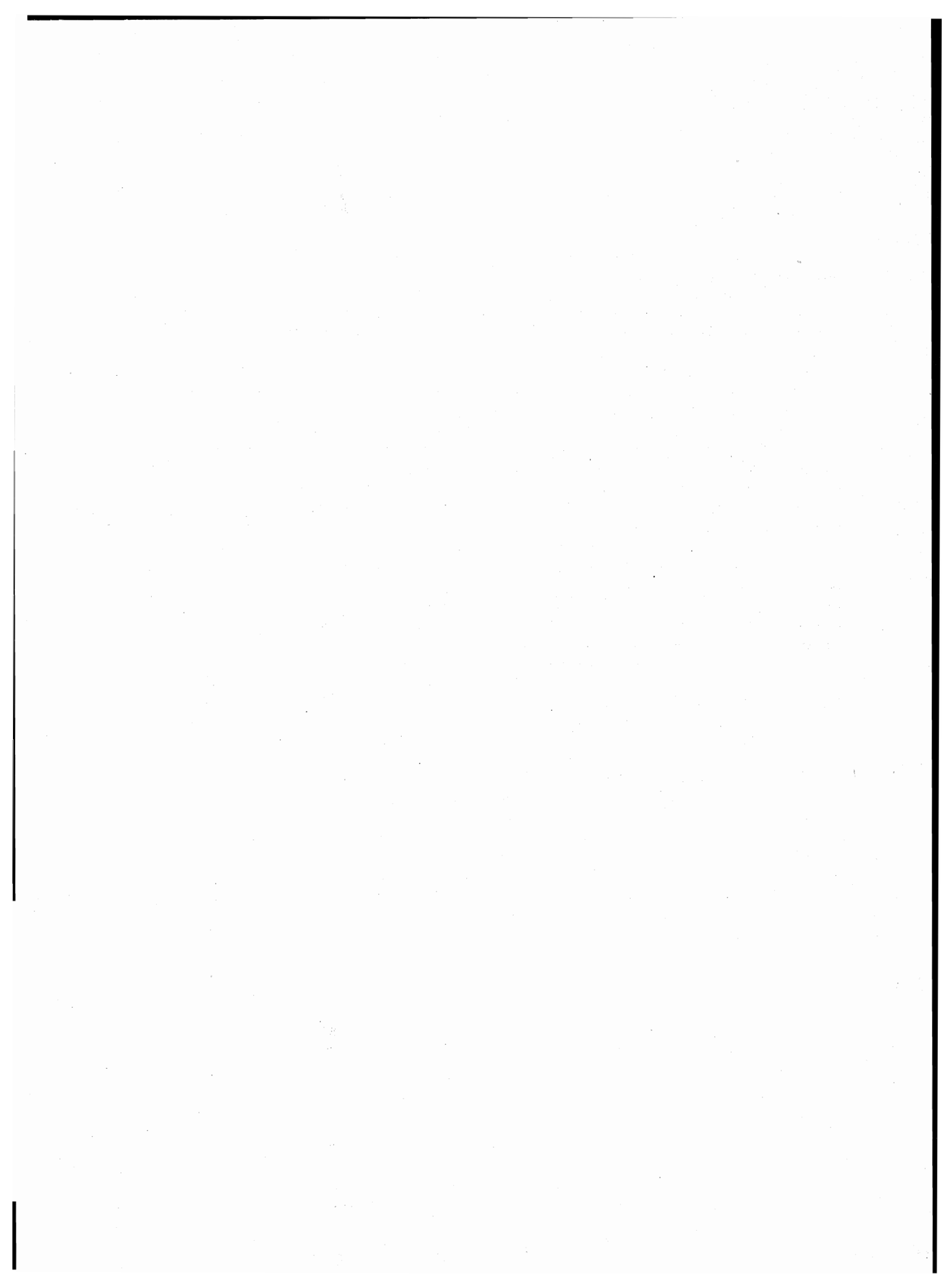

parte prima  
dati comunali

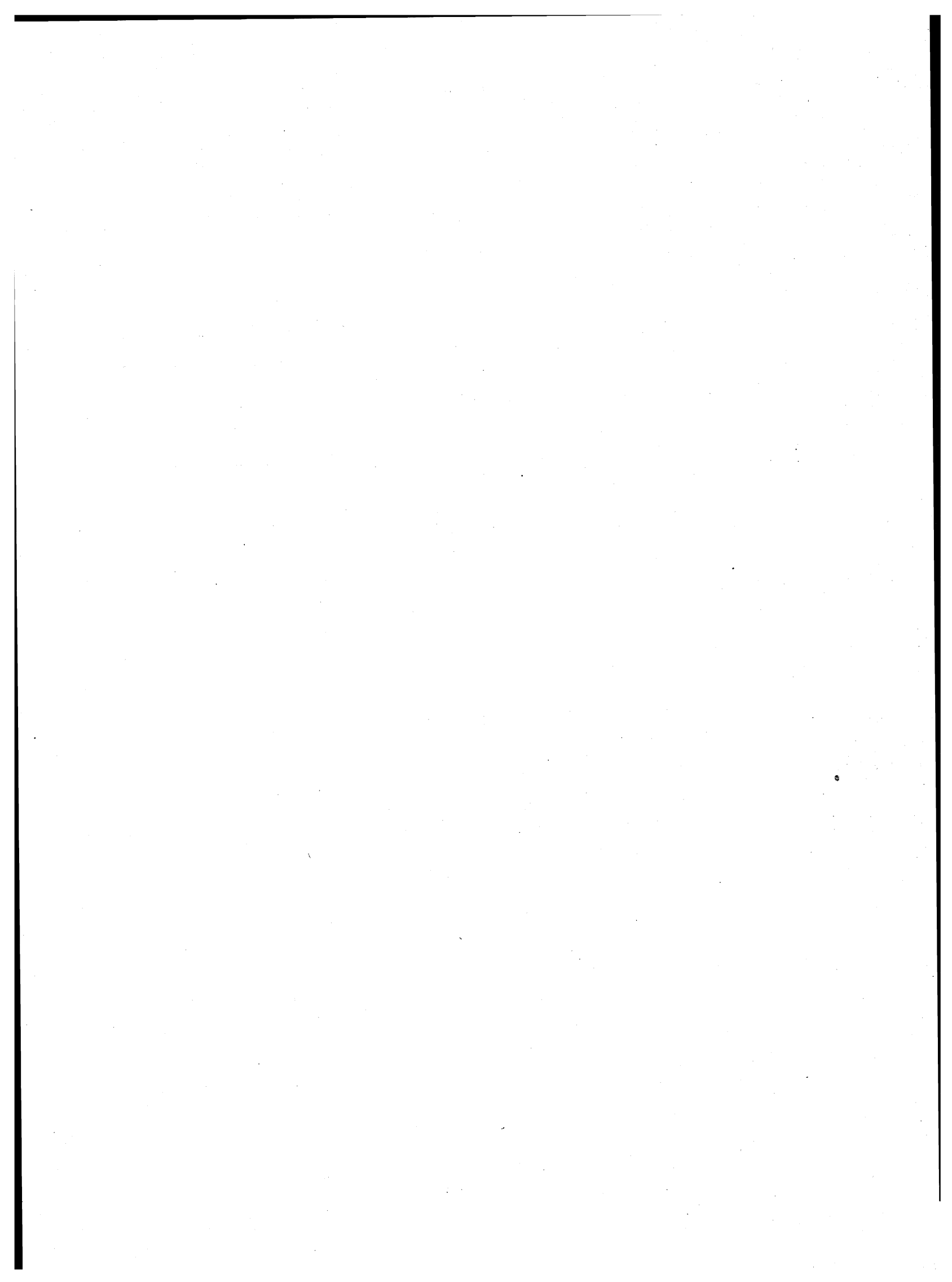



**TAV. 1 - Superficie territoriale e densità - Popolazione residente e popolazione presente, per sesso**

Codice dei Comuni	COMUNI	Superficie territoriale km <sup>2</sup>	Densità ab/km <sup>2</sup>	POPOLAZIONE RESIDENTE			POPOLAZIONE PRESENTE			
				Maschi	Femmine	TOTALE	Maschi	Femmine	TOTALE	
									N.	di cui temporaneamente presente
001	CAPRIVA DEL FRIULI	6,22	246	744	784	1.528	716	814	1.530	48
002	CORMONS	34,67	226	3.649	4.186	7.835	4.438	4.183	8.621	952
003	DOBERDO' DEL LAGO	26,35	54	720	697	1.417	699	694	1.393	14
004	DOLEGNA DEL COLLIO	12,46	48	283	314	597	272	307	579	5
005	FARRA D'ISONZO	10,13	159	780	831	1.611	753	830	1.583	17
006	FOGLIANO REDIPUGLIA	7,77	353	1.302	1.440	2.742	1.516	1.422	2.938	286
007	GORIZIA	<b>40,85</b>	<b>1.017</b>	<b>19.246</b>	<b>22.311</b>	<b>41.557</b>	<b>20.231</b>	<b>22.348</b>	<b>42.579</b>	<b>2.261</b>
008	GRADISCA D'ISONZO	10,80	584	3.033	3.279	6.312	4.335	3.217	7.552	1.492
009	GRADO	115,07	85	4.811	4.997	9.808	4.718	4.983	9.701	258
010	MARIANO DEL FRIULI	8,36	200	816	853	1.669	802	838	1.640	4
011	MEDEA	7,30	119	435	436	871	459	438	897	43
012	MONFALCONE	20,52	1.475	14.317	15.942	30.259	14.356	15.879	30.235	817
013	MORARO	3,50	196	330	357	687	326	353	679	1
014	MOSSA	6,09	261	768	823	1.591	753	820	1.573	6
015	ROMANS D'ISONZO	15,37	216	1.581	1.733	3.314	1.535	1.727	3.262	24
016	RONCHI DEI LEGIONARI	16,98	592	4.765	5.287	10.052	4.581	5.166	9.747	42
017	SAGRADO	14,14	151	1.023	1.109	2.132	1.009	1.095	2.104	22
018	SAN CANZIAN D'ISONZO	33,58	167	2.733	2.861	5.594	2.658	2.811	5.469	21
019	SAN FLORIANO DEL COLLIO	10,52	84	451	433	884	435	424	859	3
020	SAN LORENZO ISONTINO	4,36	328	712	716	1.428	941	701	1.642	246
021	SAN PIER D'ISONZO	9,09	189	841	875	1.716	829	871	1.700	15
022	SAVOGNA D'ISONZO	16,39	107	847	900	1.747	833	886	1.719	11
023	STARANZANO	18,71	295	2.752	2.774	5.526	2.675	2.748	5.423	14
024	TURRIACO	5,28	425	1.088	1.157	2.245	1.065	1.142	2.207	15
025	VILLESSE	11,75	137	798	806	1.604	783	805	1.588	6
	<b>TOTALE PROVINCIA</b>	<b>466,26</b>	<b>310</b>	<b>68.825</b>	<b>75.901</b>	<b>144.726</b>	<b>71.718</b>	<b>75.502</b>	<b>147.220</b>	<b>6.623</b>

**TAV. 2 - Popolazione residente temporaneamente assente per sesso, luogo di presenza e motivo dell'assenza**

Codice dei Comuni	COMUNI	IN ALTRI COMUNI				ALL'ESTERO				TOTALE	
		TOTALE		di cui per motivi di lavoro		TOTALE		di cui per motivi di lavoro		MF	M
		MF	M	MF	M	MF	M	MF	M		
001	CAPRIVA DEL FRIULI	44	29	13	7	2	2	2	2	46	31
002	CORMONS	153	87	34	20	13	7	6	3	166	94
003	DOBERDO' DEL LAGO	34	24	14	9	4	4	2	2	38	28
004	DOLEGNA DEL COLLIO	22	13	5	4	1	1	1	1	23	14
005	FARRA D'ISONZO	37	23	5	4	8	8	7	7	45	31
006	FOGLIANO REDIPUGLIA	84	49	22	12	6	4	3	2	90	53
007	GORIZIA	967	576	265	169	272	159	158	112	1.239	735
008	GRADISCA D'ISONZO	212	116	53	32	40	23	26	16	252	139
009	GRADO	298	159	64	40	67	44	36	30	365	203
010	MARIANO DEL FRIULI	31	15	9	4	2	1	2	1	33	16
011	MEDEA	17	11	4	1	—	—	—	—	17	11
012	MONFALCONE	687	388	141	92	154	110	100	84	841	498
013	MORARO	9	4	2	1	—	—	—	—	9	4
014	MOSSA	22	14	7	4	2	2	1	1	24	16
015	ROMANS D'ISONZO	72	52	21	12	4	3	3	3	76	55
016	RONCHI DEI LEGIONARI	295	169	82	46	52	31	32	22	347	200
017	SAGRADO	44	28	6	5	6	5	3	3	50	33
018	SAN CANZIAN D'ISONZO	130	75	21	11	16	13	13	12	146	88
019	SAN FLORIANO DEL COLLIO	24	17	7	7	4	1	1	—	28	18
020	SAN LORENZO ISONTINO	31	13	6	2	1	—	1	—	32	13
021	SAN PIER D'ISONZO	29	17	7	6	2	1	2	1	31	18
022	SAVOGNA D'ISONZO	34	20	5	5	5	1	2	1	39	21
023	STARANZANO	103	69	23	16	14	11	10	9	117	80
024	TURRIACO	43	19	5	1	10	6	6	5	53	25
025	VILLESSE	22	17	4	3	—	—	—	—	22	17
	<b>TOTALE PROVINCIA</b>	<b>3.444</b>	<b>2.004</b>	<b>825</b>	<b>513</b>	<b>685</b>	<b>437</b>	<b>417</b>	<b>317</b>	<b>4.129</b>	<b>2.441</b>

**TAV. 4 - Popolazione residente**

A —

Codice dei Comuni	COMUNI	CLASSI QUINQUENNALI DI ETÀ (anni)										
		Meno di 5	5 - 9	10 - 14	15 - 19	20 - 24	25 - 29	30 - 34	35 - 39	40 - 44	45 - 49	50 - 54
001	CAPRIVA DEL FRIULI	59	104	129	112	95	73	106	116	124	114	106
002	CORMONS	310	496	520	529	509	487	523	512	570	555	497
003	DOBERDO' DEL LAGO	70	109	116	122	120	85	118	81	90	121	96
004	DOLEGNA DEL COLLIO	30	38	46	40	47	39	36	39	40	33	45
005	FARRA D'ISONZO	61	89	110	105	95	89	115	99	114	112	114
006	FOGLIANO REDIPUGLIA	98	162	224	186	162	153	191	192	224	165	190
007	GORIZIA	1.559	2.299	2.656	2.995	2.778	2.442	2.783	2.668	3.011	2.655	2.763
008	GRADISCA D'ISONZO	246	390	463	437	434	413	440	430	478	403	410
009	GRADO	426	645	647	804	705	600	652	649	729	618	690
010	MARIANO DEL FRIULI	63	105	117	113	88	84	122	102	141	102	103
011	MEDEA	44	57	53	63	43	39	63	66	54	54	56
012	MONFALCONE	1.132	1.815	2.121	2.185	1.807	1.717	2.062	2.049	2.309	1.994	2.111
013	MORARO	39	42	42	46	34	56	51	44	39	43	45
014	MOSSA	96	91	103	125	110	118	115	99	124	96	98
015	ROMANS D'ISONZO	148	235	248	235	201	227	291	210	227	180	226
016	RONCHI DEI LEGIONARI	354	606	690	688	589	582	654	682	794	698	718
017	SAGRADO	77	117	156	163	135	125	143	125	159	141	137
018	SAN CANZIAN D'ISONZO	220	424	434	412	309	371	419	408	410	348	396
019	SAN FLORIANO DEL COLLIO	60	76	59	54	77	75	82	54	57	41	55
020	SAN LORENZO ISONTINO	68	97	114	84	82	84	126	105	101	88	77
021	SAN PIER D'ISONZO	53	112	131	113	81	96	125	130	123	110	137
022	SAVOGNA D'ISONZO	82	117	140	139	112	110	118	108	146	117	110
023	STARANZANO	281	445	462	404	335	321	513	486	503	347	308
024	TURRIACO	95	138	140	162	131	118	156	157	184	162	152
025	VILLESSE	67	118	120	117	113	113	130	107	125	113	98
	<b>TOTALE PROVINCIA</b>	<b>5.738</b>	<b>8.927</b>	<b>10.041</b>	<b>10.433</b>	<b>9.192</b>	<b>8.617</b>	<b>10.134</b>	<b>9.718</b>	<b>10.876</b>	<b>9.410</b>	<b>9.738</b>

TAV. 3 - Popolazione residente per sesso e stato civile

Codice dei Comuni	COMUNI	MASCHI					FEMMINE				
		CELIBI	CONIUGATI	SEPARATI LEGALMENTE	VEDOVI	DIVORZIATI	NUBILI	CONIUGATE	SEPARATE LEGALMENTE	VEDOVE	DIVORZIATE
001	CAPRIVA DEL FRIULI	320	406	3	14	1	273	410	3	98	—
002	CORMONS	1.576	1.942	34	86	11	1.512	1.966	33	659	16
003	DOBERDO' DEL LAGO	348	357	—	14	1	250	352	1	94	—
004	DOLEGNA DEL COLLIO	154	120	3	6	—	131	118	3	62	—
005	FARRA D'ISONZO	324	427	4	22	3	275	419	3	133	1
006	FOGLIANO REDIPUGLIA	522	733	9	38	—	470	749	10	209	2
007	GORIZIA	8.521	9.766	298	545	116	8.470	9.762	325	3.562	192
008	GRADISCA D'ISONZO	1.275	1.633	23	94	8	1.129	1.643	26	469	12
009	GRADO	2.205	2.398	51	134	23	1.755	2.409	59	745	29
010	MARIANO DEL FRIULI	354	430	5	27	—	267	440	5	141	—
011	MEDEA	174	248	—	11	2	130	247	—	58	1
012	MONFALCONE	5.741	7.942	198	384	52	5.127	8.024	187	2.508	96
013	MORARO	140	180	1	9	—	122	179	1	55	—
014	MOSSA	323	413	4	23	5	284	421	7	111	—
015	ROMANS D'ISONZO	673	860	7	40	1	596	870	13	252	2
016	RONCHI DEI LEGIONARI	1.917	2.681	44	114	9	1.701	2.708	43	816	19
017	SAGRADO	439	543	4	32	5	359	551	7	189	3
018	SAN CANZIAN D'ISONZO	1.177	1.458	17	76	5	917	1.478	22	439	5
019	SAN FLORIANO DEL COLLIO	238	203	5	3	2	163	207	1	60	2
020	SAN LORENZO ISONTINO	308	373	2	29	—	244	374	4	94	—
021	SAN PIER D'ISONZO	330	482	4	21	4	262	485	4	121	3
022	SAVOGNA D'ISONZO	399	420	5	22	1	340	423	3	133	1
023	STARANZANO	1.140	1.534	21	52	5	924	1.535	18	291	6
024	TURRIACO	439	611	9	28	1	347	626	5	176	3
025	VILLESSE	364	409	3	22	—	267	404	4	130	1
	<b>TOTALE PROVINCIA</b>	<b>29.401</b>	<b>36.569</b>	<b>754</b>	<b>1.846</b>	<b>255</b>	<b>26.315</b>	<b>36.800</b>	<b>787</b>	<b>11.605</b>	<b>394</b>

per sesso e classe di eta'

TOTALE

						PARTICOLARI CLASSI DI ETA' (anni)								Codice dei Comuni
55 - 59	60 - 64	65 - 69	70 - 74	75 e più	TOTALE	Meno di 3	3 - 5	6 - 10	11 - 13	14 - 17	18	19 - 20	21 - 24	
97	58	75	77	83	1.528	34	43	103	83	99	17	44	76	001
556	390	416	398	567	7.835	173	211	521	319	426	109	205	400	002
90	40	36	56	67	1.417	35	54	117	68	104	17	46	96	003
42	19	30	38	35	597	17	17	42	25	35	9	20	36	004
145	83	78	99	103	1.611	32	44	104	57	95	17	29	82	005
205	146	146	142	156	2.742	52	73	178	143	145	40	68	133	006
3.111	2.269	2.354	2.255	2.959	41.557	866	1.088	2.429	1.569	2.396	579	1.182	2.178	007
411	302	324	368	363	6.312	134	174	430	266	357	79	174	356	008
644	481	450	467	601	9.808	236	301	661	381	618	184	289	557	009
138	86	94	108	103	1.669	28	53	116	67	101	19	36	66	010
72	49	53	56	49	871	23	28	62	30	40	12	33	32	011
2.156	1.609	1.626	1.612	1.954	30.259	625	817	1.940	1.281	1.767	424	787	1.419	012
44	36	43	42	41	687	24	20	47	23	38	9	12	30	013
118	62	74	84	78	1.591	50	62	100	60	99	19	54	81	014
266	174	146	136	164	3.314	66	122	253	148	179	49	88	162	015
818	577	516	560	526	10.052	201	245	655	417	557	134	253	465	016
192	134	95	109	124	2.132	49	44	130	93	138	29	55	110	017
403	262	260	280	238	5.594	116	171	446	261	337	86	139	243	018
58	28	29	36	43	884	33	37	78	37	38	12	23	68	019
102	65	79	85	71	1.428	42	44	99	68	77	19	32	64	020
127	88	92	110	88	1.716	28	45	112	78	104	25	33	65	021
129	76	79	77	87	1.747	49	48	127	94	109	26	51	86	022
311	208	203	206	193	5.526	159	203	453	286	339	76	151	260	023
141	119	129	135	126	2.245	48	77	135	83	128	29	54	112	024
97	60	70	81	75	1.604	30	55	127	62	101	20	52	88	025
10.473	7.421	7.497	7.617	8.894	144.726	3.150	4.076	9.465	5.999	8.427	2.039	3.910	7.265	

## segue TAV. 4 — Popolazione residente

B —

Codice dei Comuni	COMUNI	CLASSI QUINQUENNALI DI ETÀ (anni)										
		Meno di 5	5 - 9	10 - 14	15 - 19	20 - 24	25 - 29	30 - 34	35 - 39	40 - 44	45 - 49	50 - 54
001	CAPRIVA DEL FRIULI	28	53	56	62	51	43	47	54	60	62	58
002	CORMONS	167	261	261	268	263	240	266	249	309	261	241
003	DOBERDO' DEL LAGO	34	58	64	67	57	48	68	42	46	59	55
004	DOLEGNA DEL COLLIO	12	20	16	18	32	22	21	21	23	15	26
005	FARRA D'ISONZO	34	48	53	47	50	46	58	48	66	60	54
006	FOGLIANO REDIPUGLIA	48	74	110	82	102	82	92	97	116	87	84
007	<b>GORIZIA</b>	<b>775</b>	<b>1.210</b>	<b>1.334</b>	<b>1.529</b>	<b>1.515</b>	<b>1.263</b>	<b>1.366</b>	<b>1.314</b>	<b>1.489</b>	<b>1.253</b>	<b>1.321</b>
008	GRADISCA D'ISONZO	130	210	226	221	232	203	228	217	257	189	200
009	GRADO	241	327	354	418	373	293	340	323	358	313	342
010	MARIANO DEL FRIULI	41	48	63	64	55	31	59	55	77	52	54
011	MEDEA	25	31	32	31	27	17	32	33	29	27	23
012	MONFALCONE	581	959	1.081	1.124	925	848	1.006	1.015	1.135	975	996
013	MORARO	21	23	25	19	20	25	22	29	21	22	21
014	MOSSA	49	42	57	63	45	55	64	52	64	51	50
015	ROMANS D'ISONZO	71	124	117	120	98	102	147	112	112	85	106
016	RONCHI DEI LEGIONARI	193	305	327	350	295	285	317	352	421	324	358
017	SAGRADO	39	60	79	91	71	73	72	61	74	76	66
018	SAN CANZIAN D'ISONZO	109	220	239	211	151	182	206	222	205	181	189
019	SAN FLORIANO DEL COLLIO	37	42	28	32	41	34	41	35	27	28	31
020	SAN LORENZO ISONTINO	37	49	62	37	46	46	66	54	50	39	48
021	SAN PIER D'ISONZO	28	50	75	62	44	47	69	65	64	47	69
022	SAVOGNA D'ISONZO	42	60	79	71	65	59	47	52	77	65	60
023	STARANZANO	161	236	252	203	167	144	255	240	259	188	157
024	TURRIACO	56	75	72	80	58	57	83	74	97	86	77
025	VILLESSE	29	67	69	64	55	53	76	58	62	69	41
	<b>TOTALE PROVINCIA</b>	<b>2.988</b>	<b>4.652</b>	<b>5.131</b>	<b>5.334</b>	<b>4.838</b>	<b>4.298</b>	<b>5.048</b>	<b>4.874</b>	<b>5.498</b>	<b>4.614</b>	<b>4.727</b>

## segue TAV. 4 — Popolazione residente

C —

Codice dei Comuni	COMUNI	CLASSI QUINQUENNALI DI ETÀ (anni)										
		Meno di 5	5 - 9	10 - 14	15 - 19	20 - 24	25 - 29	30 - 34	35 - 39	40 - 44	45 - 49	50 - 54
001	CAPRIVA DEL FRIULI	31	51	73	50	44	30	59	62	64	52	48
002	CORMONS	143	235	259	261	246	247	257	263	261	294	256
003	DOBERDO' DEL LAGO	36	51	52	55	63	37	50	39	44	62	41
004	DOLEGNA DEL COLLIO	18	18	30	22	15	17	15	18	17	18	19
005	FARRA D'ISONZO	27	41	57	58	45	43	57	51	48	52	60
006	FOGLIANO REDIPUGLIA	50	88	114	104	60	71	99	95	108	78	106
007	<b>GORIZIA</b>	<b>784</b>	<b>1.089</b>	<b>1.322</b>	<b>1.466</b>	<b>1.263</b>	<b>1.179</b>	<b>1.417</b>	<b>1.354</b>	<b>1.522</b>	<b>1.402</b>	<b>1.442</b>
008	GRADISCA D'ISONZO	116	180	237	216	202	210	212	213	221	214	210
009	GRADO	185	318	293	386	332	307	312	326	371	305	348
010	MARIANO DEL FRIULI	22	57	54	49	33	53	63	47	64	50	49
011	MEDEA	19	26	21	32	16	22	31	33	25	27	33
012	MONFALCONE	551	856	1.040	1.061	882	869	1.056	1.034	1.174	1.019	1.115
013	MORARO	18	19	17	27	14	31	29	15	18	21	24
014	MOSSA	47	49	46	62	65	63	51	47	60	45	48
015	ROMANS D'ISONZO	77	111	131	115	103	125	144	98	115	95	120
016	RONCHI DEI LEGIONARI	161	301	363	338	294	297	337	330	373	374	360
017	SAGRADO	38	57	77	72	64	52	71	64	85	65	71
018	SAN CANZIAN D'ISONZO	111	204	195	201	158	189	213	186	205	167	207
019	SAN FLORIANO DEL COLLIO	23	34	31	22	36	41	41	19	30	13	24
020	SAN LORENZO ISONTINO	31	48	52	47	36	38	60	51	51	49	29
021	SAN PIER D'ISONZO	25	62	56	51	37	49	56	65	59	63	68
022	SAVOGNA D'ISONZO	40	57	61	68	47	51	71	56	69	52	50
023	STARANZANO	120	209	210	201	168	177	258	246	244	159	151
024	TURRIACO	39	63	68	82	73	61	73	83	87	76	75
025	VILLESSE	38	51	51	53	58	60	54	49	63	44	57
	<b>TOTALE PROVINCIA</b>	<b>2.750</b>	<b>4.275</b>	<b>4.910</b>	<b>5.099</b>	<b>4.354</b>	<b>4.319</b>	<b>5.086</b>	<b>4.844</b>	<b>5.378</b>	<b>4.796</b>	<b>5.011</b>

## per sesso e classe di eta'

## MASCHI

						PARTICOLARI CLASSI DI ETA' (anni)									Codice dei Comuni
55 - 59	60 - 64	65 - 69	70 - 74	75 e più	TOTALE	Meno di 3	3 - 5	6 - 10	11 - 13	14 - 17	18	19 - 20	21 - 24		
43	29	39	31	28	744	19	17	55	36	48	7	29	39	001	
245	171	161	133	153	3.649	91	117	276	153	214	60	104	205	002	
45	20	15	25	17	720	17	25	64	37	59	9	27	42	003	
15	10	13	12	7	283	6	8	23	9	15	2	11	24	004	
70	37	30	43	36	780	14	31	49	29	41	10	15	43	005	
85	70	69	57	47	1.302	23	34	82	74	66	15	36	86	006	
<b>1.339</b>	<b>972</b>	<b>917</b>	<b>811</b>	<b>838</b>	<b>19.246</b>	<b>411</b>	<b>562</b>	<b>1.271</b>	<b>777</b>	<b>1.223</b>	<b>294</b>	<b>650</b>	<b>1.175</b>	<b>007</b>	
180	126	141	156	117	3.033	73	87	231	130	182	39	80	197	008	
308	225	216	189	191	4.811	140	159	332	211	338	94	139	300	009	
59	40	46	39	33	816	18	33	55	32	58	11	23	41	010	
41	25	25	24	13	435	14	17	31	17	19	8	19	21	011	
972	709	702	653	636	14.317	331	412	1.028	643	913	217	409	717	012	
19	12	20	19	12	330	14	9	28	14	15	5	7	16	013	
60	25	36	29	26	768	25	32	47	35	50	7	25	35	014	
123	91	65	54	54	1.581	32	59	136	64	94	22	42	81	015	
371	247	230	225	165	4.765	111	129	327	189	283	67	139	225	016	
76	65	37	47	36	1.023	29	22	65	44	74	15	34	57	017	
189	124	110	113	82	2.733	52	97	226	151	170	46	69	119	018	
25	9	14	17	10	451	23	21	41	17	22	8	11	37	019	
40	27	36	47	28	712	23	22	53	32	39	12	12	38	020	
58	47	41	47	28	841	12	26	54	43	58	13	16	37	021	
51	33	35	25	26	847	26	24	65	53	61	10	28	50	022	
142	92	99	85	72	2.752	92	111	248	155	173	35	75	130	023	
76	52	47	52	46	1.088	27	39	79	49	55	16	27	49	024	
40	34	22	39	20	798	12	24	78	32	57	14	28	39	025	
<b>4.672</b>	<b>3.292</b>	<b>3.166</b>	<b>2.972</b>	<b>2.721</b>	<b>68.825</b>	<b>1.635</b>	<b>2.117</b>	<b>4.944</b>	<b>3.026</b>	<b>4.327</b>	<b>1.036</b>	<b>2.055</b>	<b>3.803</b>		

## per sesso e classe di eta'

## FEMMINE

						PARTICOLARI CLASSI DI ETA' (anni)									Codice dei Comuni
55 - 59	60 - 64	65 - 69	70 - 74	75 e più	TOTALE	Meno di 3	3 - 5	6 - 10	11 - 13	14 - 17	18	19 - 20	21 - 24		
54	29	36	46	55	784	15	26	48	47	51	10	15	37	001	
311	219	255	265	414	4.186	82	94	245	166	212	49	101	195	002	
45	20	21	31	50	697	18	29	53	31	45	8	19	54	003	
27	9	17	26	28	314	11	9	19	16	20	7	9	12	004	
75	46	48	56	67	831	18	13	55	28	54	7	14	39	005	
120	76	77	85	109	1.440	29	39	96	69	79	25	32	47	006	
<b>1.772</b>	<b>1.297</b>	<b>1.437</b>	<b>1.444</b>	<b>2.121</b>	<b>22.311</b>	<b>455</b>	<b>526</b>	<b>1.158</b>	<b>792</b>	<b>1.173</b>	<b>285</b>	<b>532</b>	<b>1.003</b>	<b>007</b>	
231	176	183	212	246	3.279	61	87	199	136	175	40	94	159	008	
336	256	234	278	410	4.997	96	142	329	170	280	90	150	257	009	
79	46	48	69	70	853	10	20	61	35	43	8	13	25	010	
31	24	28	32	36	436	9	11	31	13	21	4	14	11	011	
1.184	900	924	959	1.318	15.942	294	405	912	638	854	207	378	702	012	
25	24	23	23	29	357	10	11	19	9	23	4	5	14	013	
58	37	38	55	52	823	25	30	53	25	49	12	29	46	014	
143	83	81	82	110	1.733	34	63	117	84	85	27	46	81	015	
447	330	286	335	361	5.287	90	116	328	228	274	67	114	240	016	
116	69	58	62	88	1.109	20	22	65	49	64	14	21	53	017	
214	138	150	167	156	2.861	64	74	220	110	167	40	70	124	018	
33	19	15	19	33	433	10	16	37	20	16	4	12	31	019	
62	38	43	38	43	716	19	22	46	36	38	7	20	26	020	
69	41	51	63	60	875	16	19	58	35	46	12	17	28	021	
78	43	44	52	61	900	23	24	62	41	48	16	23	36	022	
169	116	104	121	121	2.774	67	92	205	131	166	41	76	130	023	
65	67	82	83	80	1.157	21	38	56	34	73	13	27	63	024	
57	26	48	42	55	806	18	31	49	30	44	6	24	49	025	
<b>5.801</b>	<b>4.129</b>	<b>4.331</b>	<b>4.645</b>	<b>6.173</b>	<b>75.901</b>	<b>1.515</b>	<b>1.959</b>	<b>4.521</b>	<b>2.973</b>	<b>4.100</b>	<b>1.003</b>	<b>1.855</b>	<b>3.462</b>		

TAV. 5 - Popolazione residente in età da 6 anni in poi

Codice dei Comuni	COMUNI	FORNITI DI TITOLO DI STUDIO							
		LAUREA		DIPLOMA		LICENZA MEDIA INFERIORE		LICENZA ELEMENTARE	
		MF	M	MF	M	MF	M	MF	M
001	CAPRIVA DEL FRIULI	25	16	137	71	443	246	678	299
002	CORMONS	117	80	733	384	2.328	1.206	3.311	1.356
003	DOBERDO' DEL LAGO	9	7	87	44	381	212	714	344
004	DOLEGNA DEL COLLIO	3	2	26	12	134	79	340	147
005	FARRA D'ISONZO	15	8	152	84	525	287	675	285
006	FOGLIANO REDIPUGLIA	23	13	271	166	797	435	1.178	492
007	<b>GORIZIA</b>	<b>1.639</b>	<b>1.039</b>	<b>7.618</b>	<b>3.630</b>	<b>12.533</b>	<b>6.279</b>	<b>14.138</b>	<b>5.693</b>
008	GRADISCA D'ISONZO	132	90	1.041	545	1.823	969	2.356	968
009	GRADO	132	90	687	344	3.170	1.676	3.638	1.717
010	MARIANO DEL FRIULI	14	9	176	109	495	292	701	270
011	MEDEA	4	4	46	30	203	121	471	207
012	MONFALCONE	819	521	4.149	2.240	9.654	5.031	11.078	4.447
013	MORARO	—	—	29	21	201	107	324	135
014	MOSSA	18	12	116	60	513	273	683	307
015	ROMANS D'ISONZO	26	15	281	151	833	464	1.588	665
016	RONCHI DEI LEGIONARI	94	64	1.147	630	2.932	1.620	4.246	1.728
017	SAGRADO	32	19	184	97	613	342	1.006	429
018	SAN CANZIAN D'ISONZO	41	27	349	207	1.488	832	2.651	1.186
019	SAN FLORIANO DEL COLLIO	5	4	76	28	254	143	366	174
020	SAN LORENZO ISONTINO	18	10	181	106	337	182	664	302
021	SAN PIER D'ISONZO	11	7	118	60	434	265	843	378
022	SAVOGNA D'ISONZO	13	10	133	69	501	265	845	373
023	STARANZANO	61	33	585	338	1.653	915	2.189	943
024	TURRIACO	17	8	164	78	591	350	1.042	449
025	VILLESSE	14	6	154	79	359	208	788	371
	<b>TOTALE PROVINCIA</b>	<b>3.282</b>	<b>2.094</b>	<b>18.640</b>	<b>9.583</b>	<b>43.195</b>	<b>22.799</b>	<b>56.513</b>	<b>23.665</b>

TAV. 6 - Popolazione residente che frequenta corsi regolari di studio

Codice dei Comuni	COMUNI	CORSO REGOLARE DI STUDI							
		6 - 13		14 - 18		19 e più		TOTALE	
		MF	M	MF	M	MF	M	MF	M
001	CAPRIVA DEL FRIULI	186	91	72	32	26	18	284	141
002	CORMONS	838	428	329	158	106	63	1.273	649
003	DOBERDO' DEL LAGO	185	101	83	43	19	11	287	155
004	DOLEGNA DEL COLLIO	66	31	19	6	5	2	90	39
005	FARRA D'ISONZO	161	78	72	33	23	11	256	122
006	FOGLIANO REDIPUGLIA	320	155	109	47	25	16	454	218
007	<b>GORIZIA</b>	<b>3.991</b>	<b>2.044</b>	<b>2.229</b>	<b>1.111</b>	<b>1.130</b>	<b>616</b>	<b>7.350</b>	<b>3.771</b>
008	GRADISCA D'ISONZO	694	359	329	167	148	68	1.171	594
009	GRADO	1.039	543	455	263	142	78	1.636	884
010	MARIANO DEL FRIULI	183	87	90	53	24	16	297	156
011	MEDEA	92	48	34	20	7	5	133	73
012	MONFALCONE	3.219	1.670	1.691	876	768	418	5.678	2.964
013	MORARO	70	42	29	11	3	3	102	56
014	MOSSA	160	82	68	30	18	10	246	122
015	ROMANS D'ISONZO	401	200	142	73	38	19	581	292
016	RONCHI DEI LEGIONARI	1.071	516	502	259	194	114	1.767	889
017	SAGRADO	223	109	106	56	37	18	366	183
018	SAN CANZIAN D'ISONZO	704	376	245	115	56	26	1.005	517
019	SAN FLORIANO DEL COLLIO	115	58	29	17	8	2	152	77
020	SAN LORENZO ISONTINO	167	85	66	35	29	13	262	133
021	SAN PIER D'ISONZO	189	97	79	45	14	5	282	147
022	SAVOGNA D'ISONZO	220	117	82	45	19	11	321	173
023	STARANZANO	739	403	300	145	65	34	1.104	582
024	TURRIACO	218	128	104	50	25	15	347	193
025	VILLESSE	189	110	65	36	12	5	266	151
	<b>TOTALE PROVINCIA</b>	<b>15.440</b>	<b>7.958</b>	<b>7.329</b>	<b>3.726</b>	<b>2.941</b>	<b>1.597</b>	<b>25.710</b>	<b>13.281</b>

## per sesso e grado di istruzione

TOTALE		ALFABETI PRIVI DI TITOLO DI STUDIO				ANALFABETI				TOTALE		Codice dei Comuni
		TOTALE		di cui in età da 55 anni in poi		TOTALE		di cui in età da 55 anni in poi				
MF	M	MF	M	MF	M	MF	M	MF	M	MF	M	
1.283	632	164	74	62	22	4	2	3	1	1.451	708	001
6.489	3.026	934	402	347	108	28	13	18	9	7.451	3.441	002
1.191	607	137	71	18	5	—	—	—	—	1.328	678	003
503	240	56	28	13	5	4	1	—	—	563	269	004
1.367	664	161	67	53	15	7	4	3	1	1.535	735	005
2.269	1.106	335	135	138	47	13	4	8	1	2.617	1.245	006
<b>35.928</b>	<b>16.641</b>	<b>3.540</b>	<b>1.577</b>	<b>963</b>	<b>260</b>	<b>135</b>	<b>55</b>	<b>88</b>	<b>27</b>	<b>39.603</b>	<b>18.273</b>	<b>007</b>
5.352	2.572	628	290	187	60	24	11	17	7	6.004	2.873	008
7.627	3.827	1.426	611	612	223	218	74	176	58	9.271	4.512	009
1.386	680	197	82	74	25	5	3	3	2	1.588	765	010
724	362	92	40	26	7	4	2	2	1	820	404	011
25.700	12.239	2.981	1.308	969	286	136	27	100	12	28.817	13.574	012
554	263	83	42	35	14	6	2	5	2	643	307	013
1.330	652	143	59	40	12	6	—	4	—	1.479	711	014
2.728	1.295	384	188	125	50	14	7	6	1	3.126	1.490	015
8.419	4.042	1.136	465	455	136	51	18	37	11	9.606	4.525	016
1.835	887	198	81	56	12	6	4	3	1	2.039	972	017
4.529	2.252	723	314	243	76	55	18	37	10	5.307	2.584	018
701	349	112	58	27	14	1	—	—	—	814	407	019
1.200	600	134	62	31	6	8	5	4	2	1.342	667	020
1.406	710	224	91	92	32	13	2	8	—	1.643	803	021
1.492	717	152	77	22	12	6	3	2	1	1.650	797	022
4.488	2.229	647	311	171	59	29	9	22	7	5.164	2.549	023
1.814	885	296	134	142	46	10	3	9	2	2.120	1.022	024
1.315	664	193	91	63	17	11	7	5	2	1.519	762	025
<b>121.630</b>	<b>58.141</b>	<b>15.076</b>	<b>6.658</b>	<b>4.964</b>	<b>1.549</b>	<b>794</b>	<b>274</b>	<b>560</b>	<b>158</b>	<b>137.500</b>	<b>65.073</b>	

## e/o corsi di formazione professionale, per sesso e classe di età

di cui occupati		CORSO DI FORMAZIONE PROFESSIONALE										Codice dei Comuni
		14 - 16		17 - 19		20 e più		TOTALE		di cui occupati		
MF	M	MF	M	MF	M	MF	M	MF	M	MF	M	
6	5	12	7	4	1	8	3	24	11	7	4	001
28	22	15	11	11	5	32	19	58	35	31	20	002
4	2	4	1	5	3	9	5	18	9	7	5	003
—	—	2	2	3	2	1	1	6	5	3	3	004
8	5	2	2	1	1	5	4	8	7	4	4	005
2	1	19	12	5	1	16	11	40	24	15	9	006
<b>220</b>	<b>137</b>	<b>107</b>	<b>49</b>	<b>114</b>	<b>36</b>	<b>208</b>	<b>94</b>	<b>429</b>	<b>179</b>	<b>162</b>	<b>82</b>	<b>007</b>
35	18	21	11	19	3	43	19	83	33	34	16	008
20	15	51	32	27	14	28	11	106	57	25	13	009
8	5	7	6	6	5	3	2	16	13	4	3	010
—	—	3	3	1	—	2	1	6	4	2	1	011
145	93	99	61	98	29	188	87	385	177	139	71	012
1	1	—	—	1	1	3	1	4	2	3	1	013
5	3	4	2	2	—	4	—	10	2	—	—	014
9	5	11	8	11	6	15	9	37	23	15	9	015
44	34	38	16	30	10	55	27	123	53	46	24	016
9	5	13	11	5	1	13	9	31	21	15	10	017
10	4	36	19	11	5	24	11	71	35	20	12	018
3	1	1	—	—	—	5	2	6	2	5	2	019
11	5	9	6	5	1	4	1	18	8	1	1	020
3	2	6	5	4	1	9	5	19	11	8	5	021
7	3	8	7	4	3	4	2	16	12	3	2	022
6	6	14	4	16	5	31	19	61	28	26	18	023
7	3	21	15	1	—	1	—	23	15	1	—	024
1	—	5	1	2	—	4	3	11	4	3	3	025
<b>592</b>	<b>375</b>	<b>508</b>	<b>291</b>	<b>386</b>	<b>133</b>	<b>715</b>	<b>346</b>	<b>1.609</b>	<b>770</b>	<b>579</b>	<b>318</b>	

TAV. 7 - Popolazione residente attiva e non attiva per sesso

Codice dei Comuni	COMUNI	POPOLAZIONE ATTIVA					POPOLAZIONE NON ATTIVA	TOTALE
		In condizione professionale			In cerca di prima occupazione	TOTALE		
		Occupati	Disoccupati	TOTALE				
001	CAPRIVA DEL FRIULI	562	15	577	30	607	921	1.528
002	CORMONS	3.102	61	3.163	125	3.288	4.547	7.835
003	DOBERDO' DEL LAGO	571	18	589	24	613	804	1.417
004	DOLEGNA DEL COLLIO	287	5	292	9	301	296	597
005	FARRA D'ISONZO	631	16	647	20	667	944	1.611
006	FOGLIANO REDIPUGLIA	994	41	1.035	31	1.066	1.676	2.742
007	<b>GORIZIA</b>	<b>15.571</b>	<b>727</b>	<b>16.298</b>	<b>732</b>	<b>17.030</b>	<b>24.527</b>	<b>41.557</b>
008	GRADISCA D'ISONZO	2.381	57	2.438	102	2.540	3.772	6.312
009	GRADO	3.503	560	4.063	170	4.233	5.575	9.808
010	MARIANO DEL FRIULI	639	5	644	18	662	1.007	1.669
011	MEDEA	337	3	340	2	342	529	871
012	MONFALCONE	10.232	430	10.662	522	11.184	19.075	30.259
013	MORARO	270	—	270	11	281	406	687
014	MOSSA	654	7	661	29	690	901	1.591
015	ROMANS D'ISONZO	1.270	38	1.308	45	1.353	1.961	3.314
016	RONCHI DEI LEGIONARI	3.345	131	3.476	200	3.676	6.376	10.052
017	SAGRADO	791	14	805	39	844	1.288	2.132
018	SAN CANZIAN D'ISONZO	1.984	90	2.074	90	2.164	3.430	5.594
019	SAN FLORIANO DEL COLLIO	383	9	392	2	394	490	884
020	SAN LORENZO ISONTINO	550	13	563	17	580	848	1.428
021	SAN PIER D'ISONZO	608	21	629	19	648	1.068	1.716
022	SAVOGNA D'ISONZO	709	20	729	36	765	982	1.747
023	STARANZANO	2.051	55	2.106	89	2.195	3.331	5.526
024	TURRIACO	798	21	819	31	850	1.395	2.245
025	VILLESSE	648	16	664	28	692	912	1.604
	<b>TOTALE PROVINCIA</b>	<b>52.871</b>	<b>2.373</b>	<b>55.244</b>	<b>2.421</b>	<b>57.665</b>	<b>87.061</b>	<b>144.726</b>

TAV. 8 - Popolazione residente attiva in condizione professionale,

Codice dei Comuni	COMUNI	AGRICOL-TURA RAMO 0	INDUSTRIE						
			RAMO 1			RAMO 2	RAMO 3	RAMO 4	RAMO 5
			1. A	1. B	TOTALE				
001	CAPRIVA DEL FRIULI	54	1	11	12	14	34	115	59
002	CORMONS	385	5	21	26	61	173	853	170
003	DOBERDO' DEL LAGO	14	1	8	9	20	151	50	54
004	DOLEGNA DEL COLLIO	124	—	—	—	4	7	56	14
005	FARRA D'ISONZO	103	2	7	9	6	60	118	52
006	FOGLIANO REDIPUGLIA	47	1	40	41	37	248	138	68
007	<b>GORIZIA</b>	<b>300</b>	<b>11</b>	<b>181</b>	<b>192</b>	<b>157</b>	<b>1.072</b>	<b>1.811</b>	<b>769</b>
008	GRADISCA D'ISONZO	82	5	34	39	87	333	312	121
009	GRADO	726	2	33	35	29	204	308	258
010	MARIANO DEL FRIULI	71	1	8	9	13	63	215	32
011	MEDEA	54	—	4	4	18	25	94	14
012	MONFALCONE	87	22	204	226	195	2.962	710	427
013	MORARO	13	—	7	7	4	23	95	23
014	MOSSA	45	1	12	13	5	43	116	70
015	ROMANS D'ISONZO	98	1	10	11	51	252	304	79
016	RONCHI DEI LEGIONARI	94	7	92	99	101	993	241	230
017	SAGRADO	22	1	6	7	31	186	163	49
018	SAN CANZIAN D'ISONZO	182	2	39	41	63	591	171	163
019	SAN FLORIANO DEL COLLIO	95	—	1	1	9	18	41	19
020	SAN LORENZO ISONTINO	32	—	10	10	11	49	94	56
021	SAN PIER D'ISONZO	48	—	16	16	29	196	80	64
022	SAVOGNA D'ISONZO	29	2	8	10	20	84	147	78
023	STARANZANO	46	1	33	34	44	684	184	137
024	TURRIACO	45	—	15	15	28	245	85	65
025	VILLESSE	41	—	6	6	48	110	103	55
	<b>TOTALE PROVINCIA</b>	<b>2.837</b>	<b>66</b>	<b>806</b>	<b>872</b>	<b>1.085</b>	<b>8.806</b>	<b>6.604</b>	<b>3.126</b>



## segue TAV. 7 — Popolazione residente attiva e non attiva per sesso

## B — MASCHI

Codice dei Comuni	COMUNI	POPOLAZIONE ATTIVA				POPOLAZIONE NON ATTIVA	TOTALE	
		In condizione professionale			In cerca di prima occupazione			
		Occupati	Disoccupati	TOTALE				
001	CAPRIVA DEL FRIULI	388	7	395	8	403	341	744
002	CORMONS	2.010	30	2.040	52	2.092	1.557	3.649
003	DOBERDO' DEL LAGO	387	12	399	10	409	311	720
004	DOLEGNA DEL COLLIO	179	5	184	2	186	97	283
005	FARRA D'ISONZO	425	11	436	7	443	337	780
006	FOGLIANO REDIPUGLIA	697	17	714	6	720	582	1.302
007	<b>GORIZIA</b>	<b>9.659</b>	<b>403</b>	<b>10.062</b>	<b>330</b>	<b>10.392</b>	<b>8.854</b>	<b>19.246</b>
008	GRADISCA D'ISONZO	1.575	36	1.611	37	1.648	1.385	3.033
009	GRADO	2.361	303	2.664	85	2.749	2.062	4.811
010	MARIANO DEL FRIULI	437	2	439	8	447	369	816
011	MEDEA	232	1	233	1	234	201	435
012	MONFALCONE	6.921	234	7.155	218	7.373	6.944	14.317
013	MORARO	173	—	173	5	178	152	330
014	MOSSA	423	6	429	11	440	328	768
015	ROMANS D'ISONZO	843	22	865	15	880	701	1.581
016	RONCHI DEI LEGIONARI	2.356	64	2.420	76	2.496	2.269	4.765
017	SAGRADO	542	6	548	12	560	463	1.023
018	SAN CANZIAN D'ISONZO	1.427	47	1.474	35	1.509	1.224	2.733
019	SAN FLORIANO DEL COLLIO	254	3	257	1	258	193	451
020	SAN LORENZO ISONTINO	365	7	372	5	377	335	712
021	SAN PIER D'ISONZO	445	13	458	5	463	378	841
022	SAVOGNA D'ISONZO	455	9	464	16	480	367	847
023	STARANZANO	1.452	32	1.484	32	1.516	1.236	2.752
024	TURRIACO	561	10	571	6	577	511	1.088
025	VILLESSE	456	8	464	14	478	320	798
	<b>TOTALE PROVINCIA</b>	<b>35.023</b>	<b>1.288</b>	<b>36.311</b>	<b>997</b>	<b>37.308</b>	<b>31.517</b>	<b>68.825</b>

## per sesso e ramo di attività economica

## TOTALE

COMMERCIO RAMO 6			TRASPORTI E COMU- NICAZIONI RAMO 7	CREDITO E ASSICURAZIONE, SERVIZI ALLE IMPRESE, NOLEGGIO RAMO 8			PUBBLICA AMMINISTRAZIONE; SERVIZI PUBBLICI E PRIVATI RAMO 9			TOTALE	Codice dei Comuni
6. A	6. B	TOTALE		8. A	8. B	TOTALE	9. A	9. B	TOTALE		
100	10	110	31	7	8	15	46	87	133	577	001
514	53	567	153	32	57	89	260	426	686	3.163	002
90	11	101	55	7	2	9	52	74	126	589	003
39	1	40	5	—	2	2	31	9	40	292	004
72	21	93	58	11	13	24	43	81	124	647	005
131	13	144	63	10	18	28	87	134	221	1.035	006
<b>3.219</b>	<b>308</b>	<b>3.527</b>	<b>1.208</b>	<b>439</b>	<b>380</b>	<b>819</b>	<b>3.529</b>	<b>2.914</b>	<b>6.443</b>	<b>16.298</b>	<b>007</b>
467	36	503	133	28	67	95	326	407	733	2.438	008
1.306	42	1.348	184	38	76	114	202	655	857	4.063	009
66	7	73	32	3	5	8	40	88	128	644	010
38	5	43	21	3	2	5	20	42	62	340	011
1.971	144	2.115	840	185	206	391	869	1.840	2.709	10.662	012
34	3	37	19	2	4	6	12	31	43	270	013
111	21	132	38	17	8	25	59	115	174	661	014
180	32	212	82	12	22	34	51	134	185	1.308	015
605	49	654	250	42	55	97	212	505	717	3.476	016
101	23	124	46	8	12	20	57	100	157	805	017
347	38	385	116	15	22	37	123	202	325	2.074	018
87	7	94	15	2	—	2	43	55	98	392	019
106	6	112	30	22	10	32	53	84	137	563	020
62	11	73	23	6	11	17	25	58	83	629	021
143	23	166	49	7	5	12	54	80	134	729	022
332	33	365	150	26	29	55	135	272	407	2.106	023
146	14	160	41	7	7	14	42	79	121	819	024
83	16	99	58	10	11	21	41	82	123	664	025
<b>10.350</b>	<b>927</b>	<b>11.277</b>	<b>3.700</b>	<b>939</b>	<b>1.032</b>	<b>1.971</b>	<b>6.412</b>	<b>8.554</b>	<b>14.966</b>	<b>55.244</b>	

## segue TAV. 8 — Popolazione residente attiva in condizione professionale,

B —

Codice dei Comuni	COMUNI	AGRICOLTURA RAMO 0	INDUSTRIE						
			RAMO 1			RAMO 2	RAMO 3	RAMO 4	RAMO 5
			1. A	1. B	TOTALE				
001	CAPRIVA DEL FRIULI	43	1	10	11	11	31	75	56
002	CORMONS	289	2	17	19	49	147	523	161
003	DOBERDO' DEL LAGO	4	1	8	9	18	136	25	54
004	DOLEGNA DEL COLLIO	73	—	—	—	3	7	37	13
005	FARRA D'ISONZO	73	2	6	8	4	58	62	49
006	FOGLIANO REDIPUGLIA	28	1	38	39	29	233	54	64
007	GORIZIA	214	9	167	176	140	999	991	718
008	GRADISCA D'ISONZO	57	4	31	35	78	310	151	117
009	GRADO	549	2	31	33	28	196	161	249
010	MARIANO DEL FRIULI	55	1	8	9	11	56	135	30
011	MEDEA	42	—	4	4	18	24	62	14
012	MONFALCONE	72	20	193	213	173	2.640	488	382
013	MORARO	9	—	6	6	3	23	44	23
014	MOSSA	35	1	12	13	5	41	68	66
015	ROMANS D'ISONZO	70	1	8	9	38	229	157	76
016	RONCHI DEI LEGIONARI	81	7	87	94	91	913	148	218
017	SAGRADO	16	1	6	7	30	177	66	48
018	SAN CANZIAN D'ISONZO	145	2	35	37	60	559	89	157
019	SAN FLORIANO DEL COLLIO	81	—	1	1	8	16	22	19
020	SAN LORENZO ISONTINO	21	—	10	10	9	45	53	54
021	SAN PIER D'ISONZO	36	—	16	16	24	184	37	64
022	SAVOGNA D'ISONZO	22	2	8	10	20	76	59	78
023	STARANZANO	38	1	32	33	36	633	128	127
024	TURRIACO	31	—	15	15	22	241	36	61
025	VILLESSE	28	—	6	6	38	103	54	55
	<b>TOTALE PROVINCIA</b>	<b>2.112</b>	<b>58</b>	<b>755</b>	<b>813</b>	<b>946</b>	<b>8.077</b>	<b>3.725</b>	<b>2.953</b>

## segue TAV. 8 — Popolazione residente attiva in condizione professionale,

C —

Codice dei Comuni	COMUNI	AGRICOLTURA RAMO 0	INDUSTRIE						
			RAMO 1			RAMO 2	RAMO 3	RAMO 4	RAMO 5
			1. A	1. B	TOTALE				
001	CAPRIVA DEL FRIULI	11	—	1	1	3	3	40	3
002	CORMONS	96	3	4	7	12	26	330	9
003	DOBERDO' DEL LAGO	10	—	—	—	2	15	25	—
004	DOLEGNA DEL COLLIO	51	—	—	—	1	—	19	1
005	FARRA D'ISONZO	30	—	1	1	2	2	56	3
006	FOGLIANO REDIPUGLIA	19	—	2	2	8	15	84	4
007	GORIZIA	86	2	14	16	17	73	820	51
008	GRADISCA D'ISONZO	25	1	3	4	9	23	161	4
009	GRADO	177	—	2	2	1	8	147	9
010	MARIANO DEL FRIULI	16	—	—	—	2	7	80	2
011	MEDEA	12	—	—	—	—	1	32	—
012	MONFALCONE	15	2	11	13	22	322	222	45
013	MORARO	4	—	1	1	1	—	51	—
014	MOSSA	10	—	—	—	—	2	48	4
015	ROMANS D'ISONZO	28	—	2	2	13	23	147	3
016	RONCHI DEI LEGIONARI	13	—	5	5	10	80	93	12
017	SAGRADO	6	—	—	—	1	9	97	1
018	SAN CANZIAN D'ISONZO	37	—	4	4	3	32	82	6
019	SAN FLORIANO DEL COLLIO	14	—	—	—	1	2	19	—
020	SAN LORENZO ISONTINO	11	—	—	—	2	4	41	2
021	SAN PIER D'ISONZO	12	—	—	—	5	12	43	—
022	SAVOGNA D'ISONZO	7	—	—	—	—	8	88	—
023	STARANZANO	8	—	1	1	8	51	56	10
024	TURRIACO	14	—	—	—	6	4	49	4
025	VILLESSE	13	—	—	—	10	7	49	—
	<b>TOTALE PROVINCIA</b>	<b>725</b>	<b>8</b>	<b>51</b>	<b>59</b>	<b>139</b>	<b>729</b>	<b>2.879</b>	<b>173</b>

## per sesso e ramo di attività economica

## MASCHI

COMMERCIO RAMO 6			TRASPORTI E COMU- NICAZIONI RAMO 7	CREDITO E ASSICURAZIONE, SERVIZI ALLE IMPRESE, NOLEGGIO RAMO 8			PUBBLICA AMMINISTRAZIONE; SERVIZI PUBBLICI E PRIVATI RAMO 9			TOTALE	Codice dei Comuni
6. A	6. B	TOTALE		8. A	8. B	TOTALE	9. A	9. B	TOTALE		
50	10	60	25	5	5	10	35	38	73	395	001
249	48	297	130	20	35	55	219	151	370	2.040	002
31	10	41	46	4	2	6	38	22	60	399	003
19	1	20	4	—	—	—	22	5	27	184	004
34	19	53	48	8	9	17	36	28	64	436	005
67	13	80	55	7	8	15	77	40	117	714	006
<b>1.609</b>	<b>286</b>	<b>1.895</b>	<b>998</b>	<b>311</b>	<b>259</b>	<b>570</b>	<b>2.364</b>	<b>997</b>	<b>3.361</b>	<b>10.062</b>	<b>007</b>
249	33	282	102	21	46	67	275	137	412	1.611	008
680	40	720	162	27	50	77	169	320	489	2.664	009
36	6	42	28	3	3	6	32	35	67	439	010
17	5	22	14	3	1	4	16	13	29	233	011
896	122	1.018	706	131	127	258	634	571	1.205	7.155	012
19	3	22	19	2	1	3	9	12	21	173	013
50	19	69	30	7	6	13	47	42	89	429	014
86	29	115	67	10	14	24	42	38	80	865	015
271	41	312	211	26	34	60	139	153	292	2.420	016
50	22	72	39	7	7	14	42	37	79	548	017
130	35	165	99	10	8	18	87	58	145	1.474	018
32	7	39	14	1	—	1	39	17	56	257	019
49	6	55	26	17	9	26	48	25	73	372	020
24	9	33	18	4	4	8	21	17	38	458	021
55	23	78	37	5	4	9	44	31	75	464	022
130	31	161	129	17	17	34	91	74	165	1.484	023
57	14	71	33	7	3	10	30	21	51	571	024
41	15	56	51	8	4	12	30	31	61	464	025
<b>4.931</b>	<b>847</b>	<b>5.778</b>	<b>3.091</b>	<b>661</b>	<b>656</b>	<b>1.317</b>	<b>4.586</b>	<b>2.913</b>	<b>7.499</b>	<b>36.311</b>	

## per sesso e ramo di attività economica

## FEMMINE

COMMERCIO RAMO 6			TRASPORTI E COMU- NICAZIONI RAMO 7	CREDITO E ASSICURAZIONE, SERVIZI ALLE IMPRESE, NOLEGGIO RAMO 8			PUBBLICA AMMINISTRAZIONE; SERVIZI PUBBLICI E PRIVATI RAMO 9			TOTALE	Codice dei Comuni
6. A	6. B	TOTALE		8. A	8. B	TOTALE	9. A	9. B	TOTALE		
50	—	50	6	2	3	5	11	49	60	182	001
265	5	270	23	12	22	34	41	275	316	1.123	002
59	1	60	9	3	—	3	14	52	66	190	003
20	—	20	1	—	2	2	9	4	13	108	004
38	2	40	10	3	4	7	7	53	60	211	005
64	—	64	8	3	10	13	10	94	104	321	006
<b>1.610</b>	<b>22</b>	<b>1.632</b>	<b>210</b>	<b>128</b>	<b>121</b>	<b>249</b>	<b>1.165</b>	<b>1.917</b>	<b>3.082</b>	<b>6.236</b>	<b>007</b>
218	3	221	31	7	21	28	51	270	321	827	008
626	2	628	22	11	26	37	33	335	368	1.399	009
30	1	31	4	—	2	2	8	53	61	205	010
21	—	21	7	—	1	1	4	29	33	107	011
1.075	22	1.097	134	54	79	133	235	1.269	1.504	3.507	012
15	—	15	—	—	3	3	3	19	22	97	013
61	2	63	8	10	2	12	12	73	85	232	014
94	3	97	15	2	8	10	9	96	105	443	015
334	8	342	39	16	21	37	73	352	425	1.056	016
51	1	52	7	1	5	6	15	63	78	257	017
217	3	220	17	5	14	19	36	144	180	600	018
55	—	55	1	1	—	1	4	38	42	135	019
57	—	57	4	5	1	6	5	59	64	191	020
38	2	40	5	2	7	9	4	41	45	171	021
88	—	88	12	2	1	3	10	49	59	265	022
202	2	204	21	9	12	21	44	198	242	622	023
89	—	89	8	—	4	4	12	58	70	248	024
42	1	43	7	2	7	9	11	51	62	200	025
<b>5.419</b>	<b>80</b>	<b>5.499</b>	<b>609</b>	<b>278</b>	<b>376</b>	<b>654</b>	<b>1.826</b>	<b>5.641</b>	<b>7.467</b>	<b>18.933</b>	

**TAV. 9 - Popolazione residente attiva in condizione professionale, per sesso, settore di attività economica e posizione nella professione****A — TOTALE**

Codice dei Comuni	COMUNI	POSIZIONE NELLA PROFESSIONE									
		IMPRENDITORI E LIBERI PROFESSIONISTI		LAVORATORI IN PROPRIO		COADIUVANTI		DIRIGENTI E IMPIEGATI		LAVORATORI DIPENDENTI	
		MF	M	MF	M	MF	M	MF	M	MF	M
001	CAPRIVA DEL FRIULI	13	12	77	51	17	4	147	82	323	246
002	CORMONS	82	73	679	506	151	46	775	416	1.476	999
003	DOBERDO' DEL LAGO	4	4	61	38	17	3	103	43	404	311
004	DOLEGNA DEL COLLIO	1	1	97	58	38	11	32	21	124	93
005	FARRA D'ISONZO	16	14	148	107	31	12	148	85	304	218
006	FOGLIANO REDIPUGLIA	24	21	114	77	31	16	244	143	622	457
007	<b>GORIZIA</b>	<b>656</b>	<b>540</b>	<b>2.149</b>	<b>1.515</b>	<b>570</b>	<b>182</b>	<b>6.477</b>	<b>3.407</b>	<b>6.446</b>	<b>4.418</b>
008	GRADISCA D'ISONZO	98	76	350	247	99	29	813	505	1.078	754
009	GRADO	105	80	919	693	376	127	682	350	1.981	1.414
010	MARIANO DEL FRIULI	10	10	141	120	35	12	127	72	331	225
011	MEDEA	6	4	68	51	10	4	64	40	192	134
012	MONFALCONE	300	251	1.250	813	264	81	3.923	2.254	4.925	3.756
013	MORARO	1	1	47	34	5	1	35	26	182	111
014	MOSSA	21	15	84	57	15	6	169	90	372	261
015	ROMANS D'ISONZO	30	27	283	212	66	17	245	127	684	482
016	RONCHI DEI LEGIONARI	79	57	445	305	77	23	910	495	1.965	1.540
017	SAGRADO	10	9	116	84	27	8	185	107	467	340
018	SAN CANZIAN D'ISONZO	42	27	292	203	44	16	397	212	1.299	1.016
019	SAN FLORIANO DEL COLLIO	7	6	100	84	17	12	62	29	206	126
020	SAN LORENZO ISONTINO	24	21	92	60	19	6	152	99	276	186
021	SAN PIER D'ISONZO	10	8	98	75	14	2	107	58	400	315
022	SAVOGNA D'ISONZO	11	9	116	91	22	4	124	56	456	304
023	STARANZANO	39	31	247	176	51	20	585	326	1.184	931
024	TURRIACO	13	12	112	79	27	7	185	86	482	387
025	VILLESSE	16	12	102	76	16	5	132	64	398	307
	<b>TOTALE PROVINCIA</b>	<b>1.618</b>	<b>1.321</b>	<b>8.187</b>	<b>5.812</b>	<b>2.039</b>	<b>654</b>	<b>16.823</b>	<b>9.193</b>	<b>26.577</b>	<b>19.331</b>

**segue TAV. 9 — Popolazione residente attiva in condizione professionale, per sesso, settore di attività economica e posizione nella professione****B — AGRICOLTURA, CACCIA, FORESTE E PESCA**

Codice dei Comuni	COMUNI	POSIZIONE NELLA PROFESSIONE									
		IMPRENDITORI E LIBERI PROFESSIONISTI		LAVORATORI IN PROPRIO		COADIUVANTI		DIRIGENTI E IMPIEGATI		LAVORATORI DIPENDENTI	
		MF	M	MF	M	MF	M	MF	M	MF	M
001	CAPRIVA DEL FRIULI	2	2	16	13	2	—	4	2	30	26
002	COBMONS	3	3	249	203	45	20	18	11	70	52
003	DOBERDO' DEL LAGO	—	—	11	3	1	—	1	1	1	—
004	DOLEGNA DEL COLLIO	—	—	70	45	34	11	4	3	16	14
005	FARRA D'ISONZO	1	1	66	49	10	3	2	2	24	18
006	FOGLIANO REDIPUGLIA	2	2	7	6	4	2	5	3	29	15
007	<b>GORIZIA</b>	<b>28</b>	<b>25</b>	<b>186</b>	<b>143</b>	<b>34</b>	<b>11</b>	<b>15</b>	<b>11</b>	<b>37</b>	<b>24</b>
008	GRADISCA D'ISONZO	1	1	50	44	13	1	3	1	15	10
009	GRADO	2	2	361	310	166	52	7	4	190	181
010	MARIANO DEL FRIULI	—	—	60	51	9	3	1	—	1	1
011	MEDEA	1	—	32	27	4	2	2	1	15	12
012	MONFALCONE	7	6	42	36	3	1	7	6	28	23
013	MORARO	1	1	9	7	—	—	—	—	3	1
014	MOSSA	3	2	23	19	3	3	2	1	14	10
015	ROMANS D'ISONZO	1	1	69	54	18	6	3	2	7	7
016	RONCHI DEI LEGIONARI	1	1	51	47	8	3	2	1	32	29
017	SAGRADO	—	—	14	11	1	—	1	1	6	4
018	SAN CANZIAN D'ISONZO	2	1	79	63	4	1	5	4	92	76
019	SAN FLORIANO DEL COLLIO	—	—	74	67	12	7	2	2	7	5
020	SAN LORENZO ISONTINO	—	—	26	17	2	1	—	—	4	3
021	SAN PIER D'ISONZO	1	1	33	27	6	1	2	2	6	5
022	SAVOGNA D'ISONZO	—	—	23	17	2	1	—	—	4	4
023	STARANZANO	1	1	25	23	3	1	1	1	16	12
024	TURRIACO	—	—	29	23	5	2	2	2	9	4
025	VILLESSE	1	1	34	23	4	2	—	—	2	2
	<b>TOTALE PROVINCIA</b>	<b>58</b>	<b>51</b>	<b>1.639</b>	<b>1.328</b>	<b>393</b>	<b>134</b>	<b>89</b>	<b>61</b>	<b>658</b>	<b>538</b>

*segue TAV. 9* — **Popolazione residente attiva in condizione professionale, per sesso, settore di attività economica e posizione nella professione**

**C — INDUSTRIE**

Codice dei Comuni	COMUNI	POSIZIONE NELLA PROFESSIONE									
		IMPRENDITORI E LIBERI PROFESSIONISTI		LAVORATORI IN PROPRIO		COADIUVANTI		DIRIGENTI E IMPIEGATI		LAVORATORI DIPENDENTI	
		MF	M	MF	M	MF	M	MF	M	MF	M
001	CAPRIVA DEL FRIULI	3	3	18	18	1	—	31	20	181	143
002	CORMONS	5	5	160	147	9	3	183	96	926	648
003	DOBERDO' DEL LAGO	1	1	14	14	1	1	16	8	252	218
004	DOLEGNA DEL COLLIO	—	—	10	7	1	—	6	5	64	48
005	FARRA D'ISONZO	2	2	41	38	6	2	28	19	168	120
006	FOGLIANO REDIPUGLIA	2	2	38	35	1	1	65	44	426	337
007	<b>GORIZIA</b>	<b>67</b>	<b>62</b>	<b>415</b>	<b>387</b>	<b>37</b>	<b>15</b>	<b>762</b>	<b>539</b>	<b>2.720</b>	<b>2.021</b>
008	GRADISCA D'ISONZO	12	12	67	56	7	4	150	108	656	511
009	GRADO	13	13	104	100	10	7	68	51	639	496
010	MARIANO DEL FRIULI	5	5	45	44	11	5	40	23	231	164
011	MEDEA	1	1	10	10	1	1	13	12	130	98
012	MONFALCONE	44	43	266	240	24	13	1.246	949	2.940	2.651
013	MORARO	—	—	16	14	—	—	14	11	122	74
014	MOSSA	6	6	12	9	—	—	33	24	196	154
015	ROMANS D'ISONZO	5	5	78	69	6	3	91	50	517	382
016	RONCHI DEI LEGIONARI	4	3	116	107	4	4	284	205	1.256	1.145
017	SAGRADO	—	—	32	28	2	1	58	38	344	261
018	SAN CANZIAN D'ISONZO	9	9	64	60	6	3	124	94	826	736
019	SAN FLORIANO DEL COLLIO	1	1	5	5	5	5	6	3	71	52
020	SAN LORENZO ISONTINO	10	10	17	14	3	1	28	21	162	125
021	SAN PIER D'ISONZO	4	4	28	28	1	1	46	31	306	261
022	SAVOGNA D'ISONZO	—	—	42	41	2	—	17	7	278	195
023	STARANZANO	8	8	75	70	3	3	227	177	770	699
024	TURRIACO	5	4	23	23	—	—	46	33	364	315
025	VILLESSE	3	3	21	21	—	—	17	10	281	222
	<b>TOTALE PROVINCIA</b>	<b>210</b>	<b>202</b>	<b>1.717</b>	<b>1.585</b>	<b>141</b>	<b>73</b>	<b>3.599</b>	<b>2.578</b>	<b>14.826</b>	<b>12.076</b>

*segue TAV. 9* — **Popolazione residente attiva in condizione professionale, per sesso, settore di attività economica e posizione nella professione**

**D — ALTRE ATTIVITÀ**

Codice dei Comuni	COMUNI	POSIZIONE NELLA PROFESSIONE									
		IMPRENDITORI E LIBERI PROFESSIONISTI		LAVORATORI IN PROPRIO		COADIUVANTI		DIRIGENTI E IMPIEGATI		LAVORATORI DIPENDENTI	
		MF	M	MF	M	MF	M	MF	M	MF	M
001	CAPRIVA DEL FRIULI	8	7	43	20	14	4	112	60	112	77
002	CORMONS	74	65	270	156	97	23	574	309	480	299
003	DOBERDO' DEL LAGO	3	3	36	21	15	2	86	34	151	93
004	DOLEGNA DEL COLLIO	1	1	17	6	3	—	22	13	44	31
005	FARRA D'ISONZO	13	11	41	20	15	7	118	64	112	80
006	FOGLIANO REDIPUGLIA	20	17	69	36	26	13	174	96	167	105
007	<b>GORIZIA</b>	<b>561</b>	<b>453</b>	<b>1.548</b>	<b>985</b>	<b>499</b>	<b>156</b>	<b>5.700</b>	<b>2.857</b>	<b>3.689</b>	<b>2.373</b>
008	GRADISCA D'ISONZO	85	63	233	147	79	24	660	396	407	233
009	GRADO	90	65	454	283	200	68	607	295	1.152	737
010	MARIANO DEL FRIULI	5	5	36	25	15	4	86	49	99	60
011	MEDEA	4	3	26	14	5	1	49	27	47	24
012	MONFALCONE	249	202	942	537	237	67	2.670	1.299	1.957	1.082
013	MORARO	—	—	22	13	5	1	21	15	57	36
014	MOSSA	12	7	49	29	12	3	134	65	162	97
015	ROMANS D'ISONZO	24	21	136	89	42	8	151	75	160	93
016	RONCHI DEI LEGIONARI	74	53	278	151	65	16	624	289	677	366
017	SAGRADO	10	9	70	45	24	7	126	68	117	75
018	SAN CANZIAN D'ISONZO	31	17	149	80	34	12	268	114	381	204
019	SAN FLORIANO DEL COLLIO	6	5	21	12	—	—	54	24	128	69
020	SAN LORENZO ISONTINO	14	11	49	29	14	4	124	78	110	58
021	SAN PIER D'ISONZO	5	3	37	20	7	—	59	25	88	49
022	SAVOGNA D'ISONZO	11	9	51	33	18	3	107	49	174	105
023	STARANZANO	30	22	147	83	45	16	357	148	398	220
024	TURRIACO	8	8	60	33	22	5	137	51	109	68
025	VILLESSE	12	8	47	32	12	3	115	54	115	83
	<b>TOTALE PROVINCIA</b>	<b>1.350</b>	<b>1.068</b>	<b>4.831</b>	<b>2.899</b>	<b>1.505</b>	<b>447</b>	<b>13.135</b>	<b>6.554</b>	<b>11.093</b>	<b>6.717</b>

TAV. 10 - Popolazione residente attiva in condizione professionale,

A —

Codice dei Comuni	COMUNI	CLASSI								
		14 - 19			20 - 29			30 - 54		
		Agricoltura, caccia, foreste e pesca	Industrie	Altre attività	Agricoltura, caccia, foreste e pesca	Industrie	Altre attività	Agricoltura, caccia, foreste e pesca	Industrie	Altre attività
001	CAPRIVA DEL FRIULI	3	22	8	6	63	61	36	139	198
002	CORMONS	13	118	52	63	340	372	203	752	918
003	DOBERDO' DEL LAGO	—	18	19	—	62	94	11	185	164
004	DOLEGNA DEL COLLIO	7	9	3	13	35	27	77	32	51
005	FARRA D'ISONZO	1	17	12	5	64	76	65	140	184
006	FOGLIANO REDIPUGLIA	1	44	25	3	108	126	25	349	262
007	GORIZIA	2	201	411	38	946	2.748	150	2.541	7.368
008	GRADISCA D'ISONZO	—	66	38	7	212	400	47	559	886
009	GRADO	38	65	200	86	211	654	404	484	1.375
010	MARIANO DEL FRIULI	1	18	8	2	76	48	39	205	160
011	MEDEA	1	23	5	4	33	26	24	89	83
012	MONFALCONE	4	192	221	15	876	1.481	43	3.092	3.785
013	MORARO	—	11	5	2	47	23	7	83	68
014	MOSSA	2	25	19	7	56	123	27	147	201
015	ROMANS D'ISONZO	1	57	13	8	186	146	55	395	302
016	RONCHI DEI LEGIONARI	3	76	68	8	336	478	40	1.146	1.019
017	SAGRADO	—	33	14	5	105	91	9	267	194
018	SAN CANZIAN D'ISONZO	4	81	66	22	217	255	98	667	460
019	SAN FLORIANO DEL COLLIO	3	3	16	11	27	93	59	55	95
020	SAN LORENZO ISONTINO	1	15	7	2	58	68	10	137	214
021	SAN PIER D'ISONZO	3	36	6	4	92	44	27	230	130
022	SAVOGNA D'ISONZO	—	15	29	4	71	111	15	225	196
023	STARANZANO	1	54	37	4	197	271	31	768	617
024	TURRIACO	2	24	20	6	86	100	23	301	196
025	VILLESSE	2	33	13	2	91	91	29	173	173
	<b>TOTALE PROVINCIA</b>	<b>93</b>	<b>1.256</b>	<b>1.315</b>	<b>327</b>	<b>4.595</b>	<b>8.007</b>	<b>1.554</b>	<b>13.161</b>	<b>19.299</b>

segue TAV. 10 — Popolazione residente attiva in condizione professionale,

B —

Codice dei Comuni	COMUNI	CLASSI								
		14 - 19			20 - 29			30 - 54		
		Agricoltura, caccia, foreste e pesca	Industrie	Altre attività	Agricoltura, caccia, foreste e pesca	Industrie	Altre attività	Agricoltura, caccia, foreste e pesca	Industrie	Altre attività
001	CAPRIVA DEL FRIULI	3	18	3	4	43	31	27	113	121
002	CORMONS	11	66	30	44	205	184	147	561	545
003	DOBERDO' DEL LAGO	—	17	10	—	51	38	3	155	99
004	DOLEGNA DEL COLLIO	4	6	2	9	27	16	46	23	32
005	FARRA D'ISONZO	—	12	4	4	42	38	42	104	127
006	FOGLIANO REDIPUGLIA	—	28	10	3	81	75	10	281	153
007	GORIZIA	2	157	200	27	705	1.395	105	1.895	4.325
008	GRADISCA D'ISONZO	—	41	16	3	148	205	30	449	559
009	GRADO	27	41	81	65	152	346	312	407	852
010	MARIANO DEL FRIULI	1	11	2	1	52	18	29	145	107
011	MEDEA	—	12	1	2	24	13	19	76	44
012	MONFALCONE	2	149	81	11	704	649	37	2.707	2.094
013	MORARO	—	5	3	—	28	12	5	56	46
014	MOSSA	1	18	7	5	44	44	21	113	131
015	ROMANS D'ISONZO	1	27	7	6	115	56	36	313	191
016	RONCHI DEI LEGIONARI	2	64	19	6	258	182	34	1.040	579
017	SAGRADO	—	24	10	4	77	47	6	202	121
018	SAN CANZIAN D'ISONZO	4	61	26	19	171	97	74	611	258
019	SAN FLORIANO DEL COLLIO	1	3	7	11	19	45	50	41	57
020	SAN LORENZO ISONTINO	1	9	2	2	42	36	5	111	129
021	SAN PIER D'ISONZO	2	24	1	4	67	14	19	207	72
022	SAVOGNA D'ISONZO	—	11	9	2	56	54	11	154	123
023	STARANZANO	1	44	16	3	165	96	25	688	351
024	TURRIACO	1	15	7	3	63	38	15	271	109
025	VILLESSE	2	19	5	2	62	34	17	151	126
	<b>TOTALE PROVINCIA</b>	<b>66</b>	<b>882</b>	<b>559</b>	<b>240</b>	<b>3.401</b>	<b>3.763</b>	<b>1.125</b>	<b>10.874</b>	<b>11.351</b>

## per sesso, classe di età e settore di attività economica

## TOTALE

DI ETÀ (anni)												Codice dei Comuni
55 - 59			60 - 64			65 e più			TOTALE			
Agricoltura, caccia, foreste e pesca	Industrie	Altre attività	Agricoltura, caccia, foreste e pesca	Industrie	Altre attività	Agricoltura, caccia, foreste e pesca	Industrie	Altre attività	Agricoltura, caccia, foreste e pesca	Industrie	Altre attività	
7	9	12	—	1	6	2	—	4	54	234	289	001
55	63	89	32	9	28	19	1	36	385	1.283	1.495	002
1	18	7	1	1	5	1	—	2	14	284	291	003
15	2	4	2	2	1	10	1	1	124	81	87	004
18	22	16	6	1	6	8	1	5	103	245	299	005
9	26	24	3	5	11	6	—	8	47	532	456	006
47	230	829	19	39	363	44	44	278	300	4.001	11.997	007
12	47	92	9	6	27	7	2	21	82	892	1.464	008
82	56	152	50	14	81	66	4	41	726	834	2.503	009
9	24	16	9	5	8	11	4	1	71	332	241	010
13	9	9	6	1	7	6	—	1	54	155	131	011
12	304	358	4	41	123	9	15	87	87	4.520	6.055	012
2	11	2	—	—	3	2	—	4	13	152	105	013
7	18	15	—	—	4	2	1	7	45	247	369	014
20	48	31	8	10	14	6	1	7	98	697	513	015
21	91	100	12	14	31	10	1	22	94	1.664	1.718	016
4	28	23	2	2	13	2	1	12	22	436	347	017
34	57	50	16	6	20	8	1	12	182	1.029	863	018
12	3	3	5	—	1	5	—	1	95	88	209	019
12	10	13	5	—	5	2	—	4	32	220	311	020
7	24	10	4	3	5	3	—	1	48	385	196	021
5	24	13	3	3	7	2	1	5	29	339	361	022
4	55	30	4	9	15	2	—	7	46	1.083	977	023
13	25	10	1	2	3	—	—	7	45	438	336	024
2	22	10	3	2	9	3	1	5	41	322	301	025
423	1.226	1.918	204	176	796	236	79	579	2.837	20.493	31.914	

## per sesso, classe di età e settore di attività economica

## MASCHI

DI ETÀ (anni)												Codice dei Comuni
55 - 59			60 - 64			65 e più			TOTALE			
Agricoltura, caccia, foreste e pesca	Industrie	Altre attività	Agricoltura, caccia, foreste e pesca	Industrie	Altre attività	Agricoltura, caccia, foreste e pesca	Industrie	Altre attività	Agricoltura, caccia, foreste e pesca	Industrie	Altre attività	
7	9	7	—	1	3	2	—	3	43	184	168	001
42	58	53	27	9	18	18	—	22	289	899	852	002
—	18	5	—	1	—	1	—	1	4	242	153	003
9	2	—	2	1	—	3	1	1	73	60	51	004
14	22	9	5	1	2	8	—	2	73	181	182	005
6	24	14	3	5	8	6	—	7	28	419	267	006
32	197	513	16	31	233	32	39	158	214	3.024	6.824	007
10	45	56	8	6	14	6	2	13	57	691	863	008
63	49	99	36	14	48	46	4	22	549	667	1.448	009
8	24	11	6	5	5	10	4	—	55	241	143	010
11	9	5	5	1	5	5	—	1	42	122	69	011
10	284	234	4	38	72	8	14	57	72	3.896	3.187	012
2	10	1	—	—	1	2	—	2	9	99	65	013
6	17	12	—	—	4	2	1	3	35	193	201	014
14	43	16	7	10	11	6	1	5	70	509	286	015
19	87	55	10	14	21	10	1	19	81	1.464	875	016
2	22	12	2	2	7	2	1	7	16	328	204	017
27	53	27	15	5	13	6	1	6	145	902	427	018
9	3	1	5	—	—	5	—	—	81	66	110	019
7	9	7	4	—	3	2	—	3	21	171	180	020
5	24	7	3	3	3	3	—	—	36	325	97	021
4	18	7	3	3	4	2	1	2	22	243	199	022
3	52	15	4	8	8	2	—	3	38	957	489	023
11	24	8	1	2	—	—	—	3	31	375	165	024
2	21	7	3	2	5	2	1	3	28	256	180	025
323	1.124	1.181	169	162	488	189	71	343	2.112	16.514	17.685	

## segue TAV. 10 — Popolazione residente attiva in condizione professionale,

C —

Codice dei Comuni	COMUNI	CLASSI								
		14 - 19			20 - 29			30 - 54		
		Agricoltura, caccia, foreste e pesca	Industrie	Altre attività	Agricoltura, caccia, foreste e pesca	Industrie	Altre attività	Agricoltura, caccia, foreste e pesca	Industrie	Altre attività
001	CAPRIVA DEL FRIULI	—	4	5	2	20	30	9	26	77
002	CORMONS	2	52	22	19	135	188	56	191	373
003	DOBERDO' DEL LAGO	—	1	9	—	11	56	8	30	65
004	DOLEGNA DEL COLLIO	3	3	1	4	8	11	31	9	19
005	FARRA D'ISONZO	1	5	8	1	22	38	23	36	57
006	FOGLIANO REDIPUGLIA	1	16	15	—	27	51	15	68	109
007	<b>GORIZIA</b>	—	<b>44</b>	<b>211</b>	<b>11</b>	<b>241</b>	<b>1.353</b>	<b>45</b>	<b>646</b>	<b>3.043</b>
008	GRADISCA D'ISONZO	—	25	22	4	64	195	17	110	327
009	GRADO	11	24	119	21	59	308	92	77	523
010	MARIANO DEL FRIULI	—	7	6	1	24	30	10	60	53
011	MEDEA	1	11	4	2	9	13	5	13	39
012	MONFALCONE	2	43	140	4	172	832	6	385	1.691
013	MORARO	—	6	2	2	19	11	2	27	22
014	MOSSA	1	7	12	2	12	79	6	34	70
015	ROMANS D'ISONZO	—	30	6	2	71	90	19	82	111
016	RONCHI DEI LEGIONARI	1	12	49	2	78	296	6	106	440
017	SAGRADO	—	9	4	1	28	44	3	65	73
018	SAN CANZIAN D'ISONZO	—	20	40	3	46	158	24	56	202
019	SAN FLORIANO DEL COLLIO	2	—	9	—	8	48	9	14	38
020	SAN LORENZO ISONTINO	—	6	5	—	16	32	5	26	85
021	SAN PIER D'ISONZO	1	12	5	—	25	30	8	23	58
022	SAVOGNA D'ISONZO	—	4	20	2	15	57	4	71	73
023	STARANZANO	—	10	21	1	32	175	6	80	266
024	TURRIACO	1	9	13	3	23	62	8	30	87
025	VILLESSE	—	14	8	—	29	57	12	22	47
	<b>TOTALE PROVINCIA</b>	<b>27</b>	<b>374</b>	<b>756</b>	<b>87</b>	<b>1.194</b>	<b>4.244</b>	<b>429</b>	<b>2.287</b>	<b>7.948</b>

## TAV. 11 - Popolazione residente non attiva

Codice dei Comuni	COMUNI	MENO DI 14 ANNI							
		BAMBINI CHE FREQUENTANO LA SCUOLA MATERNA		SCOLARI E STUDENTI		ALTRI		TOTALE	
		MF	M	MF	M	MF	M	MF	M
001	CAPRIVA DEL FRIULI	35	13	192	94	36	20	263	127
002	CORMONS	177	99	852	438	195	100	1.224	637
003	DOBERDO' DEL LAGO	38	19	191	105	45	19	274	143
004	DOLEGNA DEL COLLIO	14	7	68	32	19	7	101	46
005	FARRA D'ISONZO	38	26	163	80	36	17	237	123
006	FOGLIANO REDIPUGLIA	64	31	325	155	57	27	446	213
007	<b>GORIZIA</b>	<b>880</b>	<b>447</b>	<b>4.071</b>	<b>2.090</b>	<b>1.001</b>	<b>484</b>	<b>5.952</b>	<b>3.021</b>
008	GRADISCA D'ISONZO	146	72	705	364	153	85	1.004	521
009	GRADO	215	112	1.061	554	303	176	1.579	842
010	MARIANO DEL FRIULI	49	29	186	90	29	19	264	138
011	MEDEA	25	15	93	49	25	15	143	79
012	MONFALCONE	628	309	3.265	1.700	770	405	4.663	2.414
013	MORARO	19	8	71	43	24	14	114	65
014	MOSSA	53	29	162	83	57	27	272	139
015	ROMANS D'ISONZO	101	50	411	204	77	37	589	291
016	RONCHI DEI LEGIONARI	201	109	1.084	522	233	125	1.518	756
017	SAGRADO	35	17	227	111	54	32	316	160
018	SAN CANZIAN D'ISONZO	134	78	716	383	144	65	994	526
019	SAN FLORIANO DEL COLLIO	29	15	115	58	41	29	185	102
020	SAN LORENZO ISONTINO	41	21	169	86	43	23	253	130
021	SAN PIER D'ISONZO	40	23	190	97	33	15	263	135
022	SAVOGNA D'ISONZO	39	19	221	118	58	31	318	168
023	STARANZANO	159	86	756	413	186	107	1.101	606
024	TURRIACO	59	29	222	129	62	36	343	194
025	VILLESSE	43	18	195	113	36	15	274	146
	<b>TOTALE PROVINCIA</b>	<b>3.262</b>	<b>1.681</b>	<b>15.711</b>	<b>8.111</b>	<b>3.717</b>	<b>1.930</b>	<b>22.690</b>	<b>11.722</b>



## per sesso, classe di età e settore di attività economica

## FEMMINE

DI ETÀ (anni)												Codice dei Comuni
55 - 59			60 - 64			65 e più			TOTALE			
Agricoltura, caccia, foreste e pesca	Industrie	Altre attività	Agricoltura, caccia, foreste e pesca	Industrie	Altre attività	Agricoltura, caccia, foreste e pesca	Industrie	Altre attività	Agricoltura, caccia, foreste e pesca	Industrie	Altre attività	
—	—	5	—	—	3	—	—	1	11	50	121	001
13	5	36	5	—	10	1	1	14	96	384	643	002
1	—	2	1	—	5	—	—	1	10	42	138	003
6	—	4	—	1	1	7	—	—	51	21	36	004
4	—	7	1	—	4	—	1	3	30	64	117	005
3	2	10	—	—	3	—	—	1	19	113	189	006
15	33	316	3	8	130	12	5	120	86	977	5.173	007
2	2	36	1	—	13	1	—	8	25	201	601	008
19	7	53	14	—	33	20	—	19	177	167	1.055	009
1	—	5	3	—	3	1	—	1	16	91	98	010
2	—	4	1	—	2	1	—	—	12	33	62	011
2	20	124	—	3	51	1	1	30	15	624	2.868	012
—	1	1	—	—	2	—	—	2	4	53	40	013
1	1	3	—	—	—	—	—	4	10	54	168	014
6	5	15	1	—	3	—	—	2	28	188	227	015
2	4	45	2	—	10	—	—	3	13	200	843	016
2	6	11	—	—	6	—	—	5	6	108	143	017
7	4	23	1	1	7	2	—	6	37	127	436	018
3	—	2	—	—	1	—	—	1	14	22	99	019
5	1	6	1	—	2	—	—	1	11	49	131	020
2	—	3	1	—	2	—	—	1	12	60	99	021
1	6	6	—	—	3	—	—	3	7	96	162	022
1	3	15	—	1	7	—	—	4	8	126	488	023
2	1	2	—	—	3	—	—	4	14	63	171	024
—	1	3	—	—	4	1	—	2	13	66	121	025
100	102	737	35	14	308	47	8	236	725	3.979	14.229	

## per sesso, classe di età e condizione non professionale

DA 14 ANNI IN POI									TOTALE		Codice dei Comuni
CASALINGHE	STUDENTI		RITIRATI DAL LAVORO		ALTRI		TOTALE		MF	M	
	MF	M	MF	M	MF	M	MF	M			
305	90	43	231	143	32	28	658	214	921	341	001
1.408	402	197	1.310	625	203	98	3.323	920	4.547	1.557	002
201	91	46	202	103	36	19	530	168	804	311	003
79	22	7	79	38	15	6	195	51	296	97	004
287	85	39	303	155	32	20	707	214	944	337	005
612	131	61	451	281	36	27	1.230	369	1.676	582	006
6.967	3.073	1.557	7.506	3.703	1.029	573	18.575	5.833	24.527	8.854	007
1.141	434	215	1.032	564	161	85	2.768	864	3.772	1.385	008
1.788	571	323	1.339	728	298	169	3.996	1.220	5.575	2.062	009
328	105	63	244	138	66	30	743	231	1.007	369	010
183	41	25	148	88	14	9	386	122	529	201	011
6.970	2.264	1.182	4.772	3.071	406	277	14.412	4.530	19.075	6.944	012
81	31	13	169	67	11	7	292	87	406	152	013
276	81	37	238	134	34	18	629	189	901	328	014
643	167	86	476	270	86	54	1.372	410	1.961	701	015
2.362	626	324	1.646	1.046	224	143	4.858	1.513	6.376	2.269	016
458	132	69	340	207	42	27	972	303	1.288	463	017
1.226	282	132	796	493	132	73	2.436	698	3.430	1.224	018
156	34	18	95	57	20	16	305	91	490	193	019
235	80	41	245	143	35	21	595	205	848	335	020
424	88	48	272	180	21	15	805	243	1.068	378	021
267	91	52	279	129	27	18	664	199	982	367	022
1.172	358	173	648	417	52	40	2.230	630	3.331	1.236	023
626	121	62	286	238	19	17	1.052	317	1.395	511	024
314	76	41	222	116	26	17	638	174	912	320	025
28.509	9.476	4.854	23.329	13.134	3.057	1.807	64.371	19.795	87.061	31.517	

**TAV. 12 - Popolazione residente che rientra giornalmente nella propria dimora abituale, secondo il luogo di lavoro o di studio**

Codice dei Comuni	COMUNI	OCCUPATI		SCOLARI E STUDENTI		PERSONE CHE FREQUENTANO UN CORSO DI FORMAZIONE PROFESSIONALE		TOTALE	
		Nello stesso Comune	Fuori del Comune	Nello stesso Comune	Fuori del Comune	Nello stesso Comune	Fuori del Comune	Nello stesso Comune	Fuori del Comune
001	CAPRIVA DEL FRIULI	114	355	125	165	4	—	243	520
002	CORMONS	1.444	1.047	1.057	308	5	—	2.506	1.355
003	DOBERDO' DEL LAGO	141	362	160	153	2	—	303	515
004	DOLEGNA DEL COLLIO	48	82	55	44	—	—	103	126
005	FARRA D'ISONZO	94	339	197	77	1	—	292	416
006	FOGLIANO REDIPUGLIA	183	618	379	126	2	—	564	744
007	GORIZIA	11.588	1.783	7.081	390	39	1	18.708	2.174
008	GRADISCA D'ISONZO	835	1.140	831	377	12	2	1.678	1.519
009	GRADO	2.347	445	1.331	382	4	—	3.682	827
010	MARIANO DEL FRIULI	227	300	218	104	—	1	445	405
011	MEDEA	78	172	76	74	—	—	154	246
012	MONFALCONE	6.976	2.240	4.689	1.116	41	5	11.706	3.361
013	MORARO	42	150	63	56	—	—	105	206
014	MOSSA	186	396	148	118	3	—	337	514
015	ROMANS D'ISONZO	421	587	510	135	3	—	934	722
016	RONCHI DEI LEGIONARI	843	2.032	1.239	576	13	2	2.095	2.610
017	SAGRADO	257	455	160	208	—	1	417	664
018	SAN CANZIAN D'ISONZO	372	1.229	835	248	7	1	1.214	1.478
019	SAN FLORIANO DEL COLLIO	52	193	82	90	1	—	135	283
020	SAN LORENZO ISONTINO	98	342	190	89	2	3	290	434
021	SAN PIER D'ISONZO	136	386	150	156	3	—	289	542
022	SAVOGNA D'ISONZO	83	492	138	208	2	—	223	700
023	STARANZANO	412	1.503	840	389	5	1	1.257	1.893
024	TURRIACO	138	524	187	197	—	1	325	722
025	VILLESSE	185	368	166	131	—	1	351	500
	<b>TOTALE PROVINCIA</b>	<b>27.300</b>	<b>17.540</b>	<b>20.907</b>	<b>5.917</b>	<b>149</b>	<b>19</b>	<b>48.356</b>	<b>23.476</b>

**TAV. 14 - Famiglie residenti secondo**

Codice dei Comuni	COMUNI	FAMIGLIE					
		CONIUGI				CONIUGI	
		TOTALE		di cui con altre persone		TOTALE	
		Famiglie	Componenti	Famiglie	Componenti	Famiglie	Componenti
001	CAPRIVA DEL FRIULI	108	229	12	37	283	1.078
002	CORMONS	483	1.036	53	176	1.253	4.997
003	DOBERDO' DEL LAGO	74	149	1	3	260	1.010
004	DOLEGNA DEL COLLIO	14	30	2	6	88	373
005	FARRA D'ISONZO	124	262	10	34	261	1.002
006	FOGLIANO REDIPUGLIA	234	477	8	25	475	1.727
007	GORIZIA	3.122	6.411	150	467	6.253	23.389
008	GRADISCA D'ISONZO	461	952	28	86	1.072	3.958
009	GRADO	628	1.298	31	104	1.629	6.286
010	MARIANO DEL FRIULI	117	252	12	42	285	1.102
011	MEDEA	73	156	7	24	145	571
012	MONFALCONE	2.631	5.413	136	423	5.121	18.835
013	MORARO	47	104	8	26	114	455
014	MOSSA	94	198	9	28	294	1.148
015	ROMANS D'ISONZO	236	491	18	55	595	2.243
016	RONCHI DEI LEGIONARI	841	1.717	31	97	1.760	6.360
017	SAGRADO	180	367	6	19	348	1.302
018	SAN CANZIAN D'ISONZO	402	844	35	110	996	3.813
019	SAN FLORIANO DEL COLLIO	27	55	1	3	155	643
020	SAN LORENZO ISONTINO	94	198	7	24	256	979
021	SAN PIER D'ISONZO	158	339	17	57	303	1.119
022	SAVOGNA D'ISONZO	106	220	6	20	298	1.140
023	STARANZANO	411	844	20	62	1.103	4.018
024	TURRIACO	195	401	10	31	393	1.449
025	VILLESSE	108	218	2	6	288	1.090
	<b>TOTALE PROVINCIA</b>	<b>10.968</b>	<b>22.661</b>	<b>620</b>	<b>1.965</b>	<b>24.028</b>	<b>90.087</b>

TAV. 13 - Famiglie residenti per ampiezza della famiglia

Codice dei Comuni	COMUNI	FAMIGLIE CON COMPONENTI									
		1		2	3	4	5	6	7	8 e più	
		TOTALE	di cui non in coabitazione							Famiglie	Componenti
001	CAPRIVA DEL FRIULI	81	52	132	136	130	35	12	—	—	—
002	CORMONS	443	439	649	608	534	216	88	26	9	74
003	DOBERDO' DEL LAGO	108	62	111	115	114	35	10	2	2	19
004	DOLEGNA DEL COLLIO	67	46	39	39	31	24	8	3	—	—
005	FARRA D'ISONZO	148	65	152	140	106	37	18	1	1	8
006	FOGLIANO REDIPUGLIA	298	124	283	277	177	41	12	3	1	9
007	GORIZIA	5.067	3.369	4.448	3.444	2.659	794	171	36	9	74
008	GRADISCA D'ISONZO	472	345	634	608	447	130	27	6	2	19
009	GRADO	760	539	873	842	682	243	73	17	10	87
010	MARIANO DEL FRIULI	92	82	158	146	123	42	16	2	1	9
011	MEDEA	44	43	82	70	62	23	7	5	—	—
012	MONFALCONE	2.704	2.088	3.349	2.882	2.156	512	107	22	10	84
013	MORARO	23	22	60	56	47	26	6	2	1	8
014	MOSSA	111	93	111	142	125	37	13	6	3	27
015	ROMANS D'ISONZO	266	124	303	301	252	70	18	7	1	8
016	RONCHI DEI LEGIONARI	1.005	591	1.082	1.031	693	153	30	3	2	16
017	SAGRADO	220	116	250	187	137	42	12	2	—	—
018	SAN CANZIAN D'ISONZO	296	234	517	514	414	139	42	15	1	8
019	SAN FLORIANO DEL COLLIO	53	44	40	65	57	35	12	6	2	16
020	SAN LORENZO ISONTINO	66	51	128	131	107	41	9	1	1	8
021	SAN PIER D'ISONZO	92	66	177	175	124	38	7	1	1	8
022	SAVOGNA D'ISONZO	170	101	154	138	143	42	9	1	—	—
023	STARANZANO	260	169	488	603	441	117	15	2	1	8
024	TURRIACO	153	111	239	218	167	41	11	3	—	—
025	VILLESSE	143	87	150	146	111	39	5	5	2	17
	<b>TOTALE PROVINCIA</b>	<b>13.142</b>	<b>9.063</b>	<b>14.609</b>	<b>13.014</b>	<b>10.039</b>	<b>2.952</b>	<b>738</b>	<b>177</b>	<b>60</b>	<b>507</b>

## la tipologia della famiglia

COMPOSTE DA										Codice dei Comuni
E FIGLI		UN GENITORE E FIGLI				ALTRO TIPO DI FAMIGLIA		TOTALE		
di cui con altre persone		TOTALE		di cui con altre persone						
Famiglie	Componenti	Famiglie	Componenti	Famiglie	Componenti	Famiglie	Componenti	Famiglie	Componenti	
34	164	34	90	8	27	101	123	526	1.520	001
289	1.470	240	721	86	341	597	811	2.573	7.565	002
19	101	36	91	7	25	127	149	497	1.399	003
26	134	22	54	2	9	87	118	211	575	004
52	258	34	99	9	35	184	241	603	1.604	005
37	173	41	113	10	38	342	393	1.092	2.710	006
495	2.344	1.542	3.955	241	882	5.711	6.498	16.628	40.253	007
102	490	196	545	42	166	597	770	2.326	6.225	008
148	762	326	913	75	285	917	1.122	3.500	9.619	009
60	302	48	137	17	64	130	176	580	1.667	010
32	164	15	47	8	32	60	84	293	858	011
319	1.533	860	2.238	169	602	3.130	3.626	11.742	30.112	012
30	153	18	57	8	35	42	71	221	687	013
49	247	38	110	15	56	122	135	548	1.591	014
72	363	84	217	13	55	303	347	1.218	3.298	015
75	353	268	664	40	136	1.130	1.275	3.999	10.016	016
20	99	51	128	7	24	271	328	850	2.125	017
131	654	129	358	36	135	411	573	1.938	5.588	018
35	183	22	78	13	56	66	85	270	861	019
40	200	37	108	16	56	97	132	484	1.417	020
43	201	29	85	7	26	125	171	615	1.714	021
21	105	51	134	12	41	202	241	657	1.735	022
64	312	97	259	25	90	316	385	1.927	5.506	023
38	183	42	125	15	59	202	270	832	2.245	024
27	135	27	71	3	11	178	223	601	1.602	025
<b>2.258</b>	<b>11.083</b>	<b>4.287</b>	<b>11.397</b>	<b>884</b>	<b>3.286</b>	<b>15.448</b>	<b>18.347</b>	<b>54.731</b>	<b>142.492</b>	

TAV. 15 - Abitazioni in complesso (occupate)

Codice dei Comuni	COMUNI	ABITAZIONI OCCUPATE								
		NUMERO	Superficie m <sup>2</sup>	STANZE				Numero medio di stanze per abitazione	OCCU	
				Adibite esclusivamente o promiscuamente ad abitazione	Cucine	Adibite esclusivamente ad altro uso	TOTALE		Famiglie	Componenti
001	CAPRIVA DEL FRIULI	476	49.220	1.923	461	26	2.410	5,1	526	1.520
002	CORMONS	2.559	231.498	9.103	2.456	178	11.737	4,6	2.562	7.552
003	DOBERDO' DEL LAGO	423	38.825	1.616	419	8	2.043	4,8	497	1.399
004	DOLEGNA DEL COLLIO	187	15.224	624	182	1	807	4,3	210	574
005	FARRA D'ISONZO	502	52.423	2.011	475	27	2.513	5,0	603	1.604
006	FOGLIANO REDIPUGLIA	879	74.097	3.183	769	40	3.992	4,5	1.092	2.710
007	<b>GORIZIA</b>	<b>14.827</b>	<b>1.253.550</b>	<b>49.316</b>	<b>13.675</b>	<b>605</b>	<b>63.596</b>	<b>4,3</b>	<b>16.537</b>	<b>40.119</b>
008	GRADISCA D'ISONZO	2.134	190.711	7.704	1.912	173	9.789	4,6	2.319	6.212
009	GRADO	3.149	243.030	10.674	2.780	218	13.672	4,3	3.462	9.564
010	MARIANO DEL FRIULI	550	52.754	2.075	505	74	2.654	4,8	579	1.666
011	MEDEA	291	28.452	1.177	272	27	1.476	5,1	293	858
012	MONFALCONE	11.020	858.289	34.640	9.985	238	44.863	4,1	11.741	30.108
013	MORARO	219	21.904	853	222	23	1.098	5,0	221	687
014	MOSSA	523	45.677	1.910	519	45	2.474	4,7	547	1.590
015	ROMANS D'ISONZO	1.038	97.714	3.916	1.026	89	5.031	4,8	1.218	3.298
016	RONCHI DEI LEGIONARI	3.508	277.401	12.196	3.191	160	15.547	4,4	3.991	10.005
017	SAGRADO	722	58.566	2.440	639	48	3.127	4,3	850	2.125
018	SAN CANZIAN D'ISONZO	1.813	152.468	6.474	1.781	108	8.363	4,6	1.938	5.588
019	SAN FLORIANO DEL COLLIO	251	27.751	995	239	42	1.276	5,1	269	857
020	SAN LORENZO ISONTINO	454	44.522	1.809	440	30	2.279	5,0	484	1.417
021	SAN PIER D'ISONZO	560	48.778	2.138	565	36	2.739	4,9	615	1.714
022	SAVOGNA D'ISONZO	558	50.410	2.084	543	45	2.672	4,8	657	1.735
023	STARANZANO	1.789	148.493	6.184	1.634	71	7.889	4,4	1.927	5.506
024	TURRIACO	763	64.353	2.742	693	45	3.480	4,6	831	2.244
025	VILLESSE	519	50.118	2.130	518	47	2.695	5,2	601	1.602
	<b>TOTALE PROVINCIA</b>	<b>49.714</b>	<b>4.176.228</b>	<b>169.917</b>	<b>45.901</b>	<b>2.404</b>	<b>218.222</b>	<b>4,4</b>	<b>54.570</b>	<b>142.254</b>

TAV. 16 - Abitazioni occupate

Codice dei Comuni	COMUNI	PROPRIETÀ							ABITAZIONI	Superficie m <sup>2</sup>
		ABITAZIONI	Superficie m <sup>2</sup>	Superficie media per abitazione	STANZE		OCCUPANTI			
					TOTALE	Adibite esclusivamente o promiscuamente ad abitazione	Famiglie	Componenti		
001	CAPRIVA DEL FRIULI	338	37.019	109,5	1.763	1.404	377	1.075	98	8.917
002	CORMONS	1.541	151.510	98,3	7.608	5.969	1.543	4.756	898	69.549
003	DOBERDO' DEL LAGO	359	34.042	94,8	1.766	1.408	427	1.212	44	3.008
004	DOLEGNA DEL COLLIO	133	11.654	87,6	604	473	152	411	41	2.832
005	FARRA D'ISONZO	360	40.904	113,6	1.935	1.555	443	1.219	121	9.322
006	FOGLIANO REDIPUGLIA	662	57.997	87,6	3.106	2.479	838	2.051	158	11.589
007	<b>GORIZIA</b>	<b>7.348</b>	<b>693.728</b>	<b>94,4</b>	<b>34.815</b>	<b>27.537</b>	<b>8.396</b>	<b>20.775</b>	<b>6.826</b>	<b>505.103</b>
008	GRADISCA D'ISONZO	1.340	128.074	95,6	6.574	5.242	1.481	3.971	647	50.298
009	GRADO	2.135	177.727	83,2	9.987	7.824	2.361	6.549	774	49.008
010	MARIANO DEL FRIULI	394	39.587	100,5	1.999	1.563	417	1.216	119	9.520
011	MEDEA	213	21.943	103,0	1.123	897	214	610	61	4.815
012	MONFALCONE	6.012	506.917	84,3	26.369	20.594	6.470	16.543	4.651	324.782
013	MORARO	167	17.666	105,8	874	684	168	512	41	3.239
014	MOSSA	367	34.159	93,1	1.816	1.413	388	1.149	112	7.885
015	ROMANS D'ISONZO	761	74.966	98,5	3.845	3.012	907	2.452	215	17.203
016	RONCHI DEI LEGIONARI	2.354	194.551	82,6	10.866	8.552	2.711	6.819	950	66.740
017	SAGRADO	490	41.937	85,6	2.223	1.742	588	1.470	185	12.773
018	SAN CANZIAN D'ISONZO	1.182	102.153	86,4	5.599	4.355	1.274	3.659	525	41.158
019	SAN FLORIANO DEL COLLIO	207	24.049	116,2	1.088	851	221	724	24	1.994
020	SAN LORENZO ISONTINO	355	36.865	103,8	1.876	1.506	383	1.147	80	6.016
021	SAN PIER D'ISONZO	438	39.157	89,4	2.206	1.730	482	1.356	89	6.873
022	SAVOGNA D'ISONZO	482	44.713	92,8	2.345	1.833	573	1.516	48	3.434
023	STARANZANO	1.313	113.635	86,5	5.990	4.698	1.419	4.086	364	25.698
024	TURRIACO	583	50.039	85,8	2.715	2.146	644	1.726	113	8.243
025	VILLESSE	411	41.233	100,3	2.205	1.755	481	1.256	82	6.891
	<b>TOTALE PROVINCIA</b>	<b>29.945</b>	<b>2.716.225</b>	<b>90,7</b>	<b>141.297</b>	<b>111.222</b>	<b>33.358</b>	<b>88.260</b>	<b>17.266</b>	<b>1.256.890</b>

## e non occupate); altri tipi di alloggio

PANTI		ABITAZIONI NON OCCUPATE				TOTALE			ALTRI TIPI DI ALLOGGIO			Codice dei Comuni
Numero medio occupanti per abitazione	Numero medio occupanti per stanza	NUMERO	di cui con persone temporaneamente presenti	STANZE	Numero medio stanze per abitazione	NUMERO	STANZE	Numero medio stanze per abitazione	NUMERO	OCCUPANTI		
										Famiglie	Componenti	
3,2	0,6	50	—	259	5,2	526	2.669	5,1	—	—	—	001
3,0	0,7	369	3	1.482	4,0	2.928	13.219	4,5	9	9	11	002
3,3	0,7	40	—	172	4,3	463	2.215	4,8	—	—	—	003
3,1	0,7	57	—	221	3,9	244	1.028	4,2	1	1	1	004
3,2	0,6	24	2	106	4,4	526	2.619	5,0	—	—	—	005
3,1	0,7	29	4	124	4,3	908	4.116	4,5	—	—	—	006
2,7	0,6	1.008	7	3.797	3,8	15.835	67.393	4,3	90	91	134	007
2,9	0,6	128	2	559	4,4	2.262	10.348	4,6	1	1	1	008
3,0	0,7	5.444	12	16.135	3,0	8.583	29.807	3,5	3	3	3	009
3,0	0,6	34	—	153	4,5	584	2.807	4,8	1	1	1	010
2,9	0,6	43	2	190	4,4	334	1.666	5,0	—	—	—	011
2,7	0,7	936	18	3.252	3,5	11.956	48.115	4,0	1	1	4	012
3,1	0,6	16	—	70	4,4	235	1.168	5,0	—	—	—	013
3,0	0,7	57	—	264	4,6	580	2.738	4,7	1	1	1	014
3,2	0,7	77	—	346	4,5	1.115	5.377	4,8	—	—	—	015
2,9	0,7	111	1	463	4,2	3.619	16.010	4,4	8	8	11	016
2,9	0,7	86	1	384	4,5	808	3.511	4,3	—	—	—	017
3,1	0,7	154	—	684	4,4	1.967	9.047	4,6	—	—	—	018
3,4	0,7	28	—	141	5,0	279	1.417	5,1	—	—	—	019
3,1	0,6	47	—	200	4,3	501	2.479	4,9	—	—	—	020
3,1	0,6	48	—	215	4,5	608	2.954	4,9	—	—	—	021
3,1	0,7	78	—	341	4,4	636	3.013	4,7	—	—	—	022
3,1	0,7	94	—	388	4,1	1.883	8.277	4,4	—	—	—	023
2,9	0,7	58	1	275	4,7	821	3.755	4,6	1	1	1	024
3,1	0,6	47	1	206	4,4	566	2.901	5,1	—	—	—	025
<b>2,9</b>	<b>0,7</b>	<b>9.063</b>	<b>54</b>	<b>30.427</b>	<b>3,4</b>	<b>58.777</b>	<b>248.649</b>	<b>4,2</b>	<b>116</b>	<b>117</b>	<b>168</b>	

## per titolo di godimento

AFFITTO					ALTRO TITOLO							Codice dei Comuni
Superficie media per abitazione	STANZE		OCCUPANTI		ABITAZIONI	Superficie m <sup>2</sup>	Superficie media per abitazione	STANZE		OCCUPANTI		
	TOTALE	Adibite esclusivamente o promiscuamente ad abitazione	Famiglie	Componenti				TOTALE	Adibite esclusivamente o promiscuamente ad abitazione	Famiglie	Componenti	
91,0	464	375	104	333	40	3.284	82,1	183	144	45	112	001
77,4	3.614	2.745	899	2.453	120	10.439	87,0	515	389	120	343	002
68,4	180	136	50	126	20	1.775	88,8	97	72	20	61	003
69,1	160	120	43	132	13	738	56,8	43	31	15	31	004
77,0	491	387	136	326	21	2.197	104,6	87	69	24	59	005
73,3	645	506	182	493	59	4.511	76,5	241	198	72	166	006
<b>74,0</b>	<b>26.044</b>	<b>19.658</b>	<b>7.418</b>	<b>17.650</b>	<b>653</b>	<b>54.719</b>	<b>83,8</b>	<b>2.737</b>	<b>2.121</b>	<b>723</b>	<b>1.694</b>	<b>007</b>
77,7	2.581	1.970	682	1.835	147	12.339	83,9	634	492	156	406	008
63,3	2.781	2.158	840	2.347	240	16.295	67,9	904	692	261	668	009
80,0	468	368	125	339	37	3.647	98,6	187	144	37	111	010
78,9	266	211	62	191	17	1.694	99,6	87	69	17	57	011
69,8	17.083	12.952	4.889	12.642	357	26.590	74,5	1.411	1.094	382	923	012
79,0	176	132	42	138	11	999	90,8	48	37	11	37	013
70,4	455	340	113	313	44	3.633	82,6	203	157	46	128	014
80,0	907	694	244	650	62	5.545	89,4	279	210	67	196	015
70,3	3.778	2.934	1.055	2.630	204	16.110	79,0	903	710	225	556	016
69,0	703	541	213	526	47	3.856	82,0	201	157	49	129	017
78,4	2.253	1.716	550	1.631	106	9.157	86,4	511	403	114	298	018
83,1	103	77	25	69	20	1.708	85,4	85	67	23	64	019
75,2	321	240	81	216	19	1.641	86,4	82	63	20	54	020
77,2	384	295	95	264	33	2.748	83,3	149	113	38	94	021
71,5	209	160	51	146	28	2.263	80,8	118	91	33	73	022
70,6	1.417	1.106	383	1.082	112	9.160	81,8	482	380	125	338	023
72,9	455	356	117	316	67	6.071	90,6	310	240	70	202	024
84,0	373	289	91	270	26	1.994	76,7	117	86	29	76	025
<b>72,8</b>	<b>66.311</b>	<b>50.466</b>	<b>18.490</b>	<b>47.118</b>	<b>2.503</b>	<b>203.113</b>	<b>81,1</b>	<b>10.614</b>	<b>8.229</b>	<b>2.722</b>	<b>6.876</b>	

TAV. 17 - Abitazioni occupate

Codice dei Comuni	COMUNI	EPOCA DI						
		Prima del 1919		1919 - 1945		1946 - 1960		1961
		Abitazioni	Stanze	Abitazioni	Stanze	Abitazioni	Stanze	Abitazioni
001	CAPRIVA DEL FRIULI	139	681	41	210	75	344	100
002	CORMONS	829	3.542	188	769	335	1.526	553
003	DOBERDO' DEL LAGO	23	109	125	565	51	222	85
004	DOLEGNA DEL COLLIO	99	406	12	55	21	100	19
005	FARRA D'ISONZO	133	718	93	479	63	246	93
006	FOGLIANO REDIPUGLIA	194	872	155	686	158	680	147
007	GORIZIA	3.384	13.154	2.834	12.035	2.973	12.743	3.451
008	GRADISCA D'ISONZO	463	2.105	226	1.026	396	1.730	547
009	GRADO	391	1.508	252	1.110	825	3.759	1.149
010	MARIANO DEL FRIULI	146	723	69	335	94	398	113
011	MEDEA	138	696	17	92	29	124	30
012	MONFALCONE	1.003	3.629	2.030	7.620	2.956	12.057	3.111
013	MORARO	91	442	22	112	19	83	37
014	MOSSA	111	481	86	400	81	382	96
015	ROMANS D'ISONZO	267	1.355	70	351	195	821	190
016	RONCHI DEI LEGIONARI	433	1.847	586	2.484	909	3.984	989
017	SAGRADO	157	635	164	715	155	644	120
018	SAN CANZIAN D'ISONZO	314	1.472	184	851	365	1.579	359
019	SAN FLORIANO DEL COLLIO	30	133	59	296	25	122	24
020	SAN LORENZO ISONTINO	158	790	43	221	62	279	71
021	SAN PIER D'ISONZO	157	788	56	253	106	489	103
022	SAVOGNA D'ISONZO	94	426	152	675	66	303	100
023	STARANZANO	137	564	155	620	341	1.396	453
024	TURRIACO	164	766	95	416	153	684	145
025	VILLESSE	126	656	31	156	92	461	109
	<b>TOTALE PROVINCIA</b>	<b>9.181</b>	<b>38.498</b>	<b>7.745</b>	<b>32.532</b>	<b>10.545</b>	<b>45.156</b>	<b>12.194</b>

TAV. 18 - Abitazioni occupate

Codice dei Comuni	COMUNI	ABITAZIONI							
		1			2			3	
		Abitazioni	Occupanti		Abitazioni	Occupanti		Abitazioni	Occu
			Famiglie	Componenti		Famiglie	Componenti		Famiglie
001	CAPRIVA DEL FRIULI	2	2	2	17	18	26	40	43
002	CORMONS	10	10	14	153	153	246	325	325
003	DOBERDO' DEL LAGO	1	1	1	10	10	18	25	27
004	DOLEGNA DEL COLLIO	—	—	—	16	17	32	39	41
005	FARRA D'ISONZO	3	4	5	23	24	40	58	61
006	FOGLIANO REDIPUGLIA	4	4	6	54	59	101	112	129
007	GORIZIA	101	101	129	1.055	1.092	1.644	2.690	2.889
008	GRADISCA D'ISONZO	22	22	30	82	84	131	264	272
009	GRADO	37	37	45	298	303	620	670	710
010	MARIANO DEL FRIULI	2	2	2	20	20	25	72	73
011	MEDEA	1	1	1	12	12	20	25	25
012	MONFALCONE	64	65	86	739	751	1.314	2.199	2.312
013	MORARO	—	—	—	6	6	14	20	20
014	MOSSA	3	3	3	17	17	23	68	73
015	ROMANS D'ISONZO	3	5	6	30	32	57	112	127
016	RONCHI DEI LEGIONARI	12	12	15	186	196	305	489	532
017	SAGRADO	2	2	2	38	40	64	121	133
018	SAN CANZIAN D'ISONZO	1	1	2	69	69	98	166	169
019	SAN FLORIANO DEL COLLIO	1	1	1	3	3	6	30	30
020	SAN LORENZO ISONTINO	—	—	—	16	17	29	37	37
021	SAN PIER D'ISONZO	1	1	1	15	16	22	36	38
022	SAVOGNA D'ISONZO	1	1	1	23	24	41	54	59
023	STARANZANO	3	3	6	69	71	129	228	241
024	TURRIACO	—	—	—	38	38	57	80	87
025	VILLESSE	—	—	—	15	15	24	37	39
	<b>TOTALE PROVINCIA</b>	<b>274</b>	<b>278</b>	<b>358</b>	<b>3.004</b>	<b>3.087</b>	<b>5.086</b>	<b>7.997</b>	<b>8.492</b>

## per epoca di costruzione

COSTRUZIONE										Codice dei Comuni
- 1971	1972 - 1975		1976 - 1980		dopo il 1980		TOTALE			
Stanze	Abitazioni	Stanze	Abitazioni	Stanze	Abitazioni	Stanze	Abitazioni	Stanze		
510	52	301	66	345	3	19	476	2.410	001	
2.692	272	1.349	363	1.765	19	94	2.559	11.737	002	
433	56	296	77	390	6	28	423	2.043	003	
82	15	70	17	81	4	13	187	807	004	
477	69	315	43	228	8	50	502	2.513	005	
689	109	505	97	461	19	99	879	3.992	006	
<b>15.684</b>	<b>1.149</b>	<b>5.292</b>	<b>966</b>	<b>4.339</b>	<b>70</b>	<b>349</b>	<b>14.827</b>	<b>63.596</b>	<b>007</b>	
2.611	190	897	246	1.117	66	303	2.134	9.789	008	
5.106	236	916	249	1.044	47	229	3.149	13.672	009	
550	60	296	63	323	5	29	550	2.654	010	
160	28	151	40	204	9	49	291	1.476	011	
13.463	1.277	5.372	598	2.516	45	206	11.020	44.863	012	
192	18	103	31	160	1	6	219	1.098	013	
490	57	284	88	420	4	17	523	2.474	014	
943	168	824	141	704	7	33	1.038	5.031	015	
4.519	312	1.446	239	1.075	40	192	3.508	15.547	016	
549	60	292	62	274	4	18	722	3.127	017	
1.692	226	1.086	339	1.558	26	125	1.813	8.363	018	
138	46	240	60	308	7	39	251	1.276	019	
353	74	398	41	214	5	24	454	2.279	020	
506	57	304	72	356	9	43	560	2.739	021	
507	70	363	65	339	11	59	558	2.672	022	
2.076	442	2.027	244	1.111	17	95	1.789	7.889	023	
687	112	499	76	356	18	72	763	3.480	024	
579	61	341	88	438	12	64	519	2.695	025	
<b>55.688</b>	<b>5.216</b>	<b>23.967</b>	<b>4.371</b>	<b>20.126</b>	<b>462</b>	<b>2.255</b>	<b>49.714</b>	<b>218.222</b>		

## per numero di stanze

CON STANZE											Codice dei Comuni	
panti	4			5			6 e più					
	Abitazioni	Occupanti		Abitazioni	Occupanti		Abitazioni	Stanze	Occupanti			
Componenti		Famiglie	Componenti		Famiglie	Componenti			Famiglie	Componenti		
83	132	137	383	130	145	436	155	1.076	181	590	001	
694	836	837	2.298	764	766	2.550	471	3.282	471	1.750	002	
53	156	187	477	134	159	472	97	653	113	378	003	
73	61	69	197	40	44	150	31	214	39	122	004	
128	133	153	372	139	166	477	146	1.063	195	582	005	
261	314	355	911	236	317	832	159	1.108	228	599	006	
<b>5.795</b>	<b>5.178</b>	<b>5.678</b>	<b>13.860</b>	<b>3.737</b>	<b>4.332</b>	<b>11.690</b>	<b>2.066</b>	<b>13.918</b>	<b>2.445</b>	<b>7.001</b>	<b>007</b>	
598	801	867	2.264	562	608	1.767	403	2.797	466	1.422	008	
1.741	1.049	1.119	3.147	599	688	2.086	496	3.838	605	1.925	009	
144	150	156	422	162	168	517	144	986	160	556	010	
56	75	76	183	75	75	225	103	701	104	373	011	
5.071	4.840	5.116	13.437	2.341	2.579	7.381	837	5.659	918	2.819	012	
49	57	58	158	65	66	215	71	473	71	251	013	
164	174	179	503	149	155	469	112	792	120	428	014	
255	352	385	997	296	345	987	245	1.744	324	996	015	
1.051	1.416	1.582	3.981	864	1.012	2.739	541	3.712	657	1.914	016	
258	297	347	879	165	202	563	99	673	126	359	017	
345	771	803	2.178	490	531	1.750	316	2.192	365	1.215	018	
57	56	60	160	79	87	285	82	560	88	348	019	
77	141	149	398	113	121	391	147	1.007	160	522	020	
93	221	233	630	157	176	497	130	931	151	471	021	
109	180	202	482	160	186	562	140	943	185	540	022	
563	761	804	2.229	507	549	1.757	221	1.485	259	822	023	
177	317	334	935	186	208	597	142	966	164	478	024	
86	144	156	397	152	175	462	171	1.218	216	633	025	
<b>17.981</b>	<b>18.612</b>	<b>20.042</b>	<b>51.878</b>	<b>12.302</b>	<b>13.860</b>	<b>39.857</b>	<b>7.525</b>	<b>51.991</b>	<b>8.811</b>	<b>27.094</b>		

TAV. 19 - Abitazioni occupate

Codice dei Comuni	COMUNI	TOTALE ABITAZIONI		ABITAZIONI						
		Numero	Stanze	ACQUA POTABILE					Nell'abitazione	
				Di acquedotto			Di pozzo o cisterna	TOTALE	1	2 o più
				Nell'abitazione	Fuori dell'abitazione	TOTALE				
001	CAPRIVA DEL FRIULI	476	2.410	469	6	475	—	475	349	92
002	CORMONS	2.559	11.737	2.530	19	2.549	3	2.552	1.751	553
003	DOBERDO' DEL LAGO	423	2.043	407	12	419	3	422	301	56
004	DOLEGNA DEL COLLIO	187	807	174	9	183	1	184	122	24
005	FARRA D'ISONZO	502	2.513	491	4	495	6	501	360	98
006	FOGLIANO REDIPUGLIA	879	3.992	845	17	862	13	875	657	109
007	<b>GORIZIA</b>	<b>14.827</b>	<b>63.596</b>	<b>14.655</b>	<b>152</b>	<b>14.807</b>	<b>15</b>	<b>14.822</b>	<b>10.820</b>	<b>2.419</b>
008	GRADISCA D'ISONZO	2.134	9.789	2.089	21	2.110	20	2.130	1.575	408
009	GRADO	3.149	13.672	3.059	23	3.082	61	3.143	2.604	431
010	MARIANO DEL FRIULI	550	2.654	538	9	547	1	548	422	68
011	MEDEA	291	1.476	282	8	290	—	290	207	45
012	MONFALCONE	11.020	44.863	10.496	86	10.582	425	11.007	9.219	1.409
013	MORARO	219	1.098	217	2	219	—	219	153	40
014	MOSSA	523	2.474	510	12	522	—	522	381	80
015	ROMANS D'ISONZO	1.038	5.031	1.010	16	1.026	9	1.035	783	146
016	RONCHI DEI LEGIONARI	3.508	15.547	3.055	60	3.115	379	3.494	2.851	323
017	SAGRADO	722	3.127	710	6	716	4	720	564	79
018	SAN CANZIAN D'ISONZO	1.813	8.363	1.052	23	1.075	717	1.792	1.334	314
019	SAN FLORIANO DEL COLLIO	251	1.276	236	10	246	2	248	152	55
020	SAN LORENZO ISONTINO	454	2.279	441	10	451	—	451	297	88
021	SAN PIER D'ISONZO	560	2.739	491	12	503	54	557	429	62
022	SAVOGNA D'ISONZO	558	2.672	523	26	549	8	557	386	73
023	STARANZANO	1.789	7.889	1.588	20	1.608	178	1.786	1.432	278
024	TURRIACO	763	3.480	639	18	657	102	759	597	86
025	VILLESSE	519	2.695	483	16	499	15	514	387	72
	<b>TOTALE PROVINCIA</b>	<b>49.714</b>	<b>218.222</b>	<b>46.990</b>	<b>597</b>	<b>47.587</b>	<b>2.016</b>	<b>49.603</b>	<b>38.133</b>	<b>7.408</b>

TAV. 20 - Abitazioni occupate per figura giuridica

Codice dei Comuni	COMUNI	ABITAZIONI OCCUPATE									
		PERSONA FISICA		IMPRESE		COOPERATIVE EDILIZIE A PROPRIETÀ INDIVIDUALE E INDIVISA		STATO, REGIONI, PROVINCE COMUNI, IACP		ENTI PREVIDENZIALI	
		Abitazioni	Stanze	Abitazioni	Stanze	Abitazioni	Stanze	Abitazioni	Stanze	Abitazioni	Stanze
001	CAPRIVA DEL FRIULI	377	1.939	1	6	—	—	45	184	—	—
002	CORMONS	2.054	9.490	43	202	66	311	349	1.521	—	—
003	DOBERDO' DEL LAGO	391	1.900	8	33	—	—	23	100	—	—
004	DOLEGNA DEL COLLIO	173	747	1	3	—	—	12	53	—	—
005	FARRA D'ISONZO	428	2.215	7	33	—	—	64	247	—	—
006	FOGLIANO REDIPUGLIA	799	3.668	5	17	1	5	53	210	—	—
007	<b>GORIZIA</b>	<b>12.039</b>	<b>52.117</b>	<b>241</b>	<b>1.087</b>	<b>249</b>	<b>1.195</b>	<b>1.919</b>	<b>7.610</b>	<b>76</b>	<b>329</b>
008	GRADISCA D'ISONZO	1.771	8.270	40	182	44	202	232	926	—	—
009	GRADO	2.565	11.350	57	214	59	272	409	1.582	1	2
010	MARIANO DEL FRIULI	467	2.299	4	25	—	—	66	263	—	—
011	MEDEA	250	1.299	10	49	—	—	30	122	—	—
012	MONFALCONE	8.770	36.819	905	3.261	103	493	1.116	3.780	38	164
013	MORARO	201	1.021	—	—	—	—	17	69	—	—
014	MOSSA	495	2.350	3	13	—	—	25	111	—	—
015	ROMANS D'ISONZO	895	4.449	6	25	11	55	119	469	—	—
016	RONCHI DEI LEGIONARI	3.174	14.135	16	73	28	125	268	1.117	4	16
017	SAGRADO	610	2.678	10	44	—	—	93	358	—	—
018	SAN CANZIAN D'ISONZO	1.400	6.486	68	395	—	—	323	1.388	—	—
019	SAN FLORIANO DEL COLLIO	236	1.211	—	—	—	—	15	65	—	—
020	SAN LORENZO ISONTINO	423	2.152	1	11	—	—	25	92	—	—
021	SAN PIER D'ISONZO	466	2.308	1	4	32	154	56	240	—	—
022	SAVOGNA D'ISONZO	538	2.580	—	—	—	—	20	92	—	—
023	STARANZANO	1.540	6.824	32	153	84	408	127	477	2	7
024	TURRIACO	698	3.202	6	27	2	12	55	225	—	—
025	VILLESSE	471	2.468	2	11	—	—	45	204	—	—
	<b>TOTALE PROVINCIA</b>	<b>41.231</b>	<b>183.977</b>	<b>1.467</b>	<b>5.868</b>	<b>679</b>	<b>3.232</b>	<b>5.506</b>	<b>21.505</b>	<b>121</b>	<b>518</b>



## per servizio installato

FORNITE DI											ABITAZIONI SFORNITE DI ACQUA POTABILE E GABINETTO	Codice dei Comuni
GABINETTO						BAGNO	ELETTRICITÀ	RISCALDAMENTO				
		Fuori dell'abitazione		TOTALE				Impianto fisso	Con apparecchi singoli			
TOTALE	di cui con scarico	TOTALE	di cui con scarico	Numero	di cui con scarico							
441	419	32	9	473	428	439	475	273	197	—	001	
2.304	2.221	243	104	2.547	2.325	2.294	2.553	1.373	1.045	—	002	
357	349	65	12	422	361	350	421	211	164	—	003	
146	140	31	5	177	145	138	186	67	82	2	004	
458	456	42	12	500	468	461	501	280	189	—	005	
766	679	103	34	869	713	772	879	443	422	—	006	
<b>13.239</b>	<b>13.121</b>	<b>1.560</b>	<b>998</b>	<b>14.799</b>	<b>14.119</b>	<b>12.745</b>	<b>14.809</b>	<b>8.832</b>	<b>5.771</b>	<b>1</b>	<b>007</b>	
1.983	1.837	135	74	2.118	1.911	1.957	2.128	1.317	783	2	008	
3.035	2.997	99	92	3.134	3.089	2.942	3.140	1.654	1.420	3	009	
490	465	52	16	542	481	497	549	270	256	—	010	
252	235	35	18	287	253	254	291	103	182	—	011	
10.628	10.168	364	189	10.992	10.357	10.064	11.007	6.856	4.087	1	012	
193	184	24	9	217	193	200	218	99	117	—	013	
461	429	58	17	519	446	459	523	259	251	1	014	
929	909	102	28	1.031	937	932	1.037	536	475	—	015	
3.174	2.912	311	108	3.485	3.620	3.125	3.498	2.342	1.128	1	016	
643	631	74	23	717	654	632	722	326	370	—	017	
1.648	1.603	155	41	1.803	1.644	1.651	1.810	1.081	711	2	018	
207	202	40	7	247	209	209	249	131	117	1	019	
385	375	69	28	454	403	400	453	224	227	—	020	
491	476	67	12	558	488	493	560	288	266	1	021	
459	443	95	21	554	464	459	558	271	286	—	022	
1.710	1.687	75	28	1.785	1.715	1.690	1.787	1.425	361	—	023	
683	678	78	23	761	701	692	759	443	317	—	024	
459	419	48	5	507	424	460	519	284	217	—	025	
<b>45.541</b>	<b>44.035</b>	<b>3.957</b>	<b>1.913</b>	<b>49.498</b>	<b>45.948</b>	<b>44.315</b>	<b>49.632</b>	<b>29.388</b>	<b>19.441</b>	<b>15</b>		

## del proprietario e titolo di godimento

DI CUI IN AFFITTO O AD ALTRO TITOLO														Codice dei Comuni
ALTRO PROPRIETARIO		PERSONA FISICA		IMPRESE		COOPERATIVE EDILIZIE A PROPRIETÀ INDIVIDUALE E INDIVISA		STATO, REGIONI, PROVINCE COMUNI, IACP		ENTI PREVIDENZIALI		ALTRO PROPRIETARIO		
Abitazioni	Stanze	Abitazioni	Stanze	Abitazioni	Stanze	Abitazioni	Stanze	Abitazioni	Stanze	Abitazioni	Stanze	Abitazioni	Stanze	
53	281	42	186	1	6	—	—	43	177	—	—	52	278	001
47	213	648	2.509	27	122	11	53	289	1.254	—	—	43	191	002
1	10	32	134	8	33	—	—	23	100	—	—	1	10	003
1	4	40	143	1	3	—	—	12	53	—	—	1	4	004
3	18	70	292	7	33	—	—	63	244	—	—	2	9	005
21	92	155	637	3	7	—	—	38	150	—	—	21	92	006
<b>303</b>	<b>1.258</b>	<b>5.352</b>	<b>20.360</b>	<b>224</b>	<b>1.011</b>	<b>65</b>	<b>275</b>	<b>1.500</b>	<b>5.749</b>	<b>71</b>	<b>308</b>	<b>267</b>	<b>1.078</b>	<b>007</b>
47	209	542	2.180	38	174	8	38	187	734	—	—	19	89	008
58	252	580	2.046	49	186	5	13	332	1.234	—	—	48	206	009
13	67	82	340	2	12	—	—	60	242	—	—	12	61	010
1	6	37	176	10	49	—	—	30	122	—	—	1	6	011
88	346	3.026	11.634	871	3.085	4	21	1.019	3.403	25	103	63	248	012
1	8	34	147	—	—	—	—	17	69	—	—	1	8	013
—	—	130	542	2	9	—	—	24	107	—	—	—	—	014
7	33	161	726	5	21	1	5	107	422	—	—	3	12	015
18	81	868	3.485	11	50	4	19	250	1.034	3	12	18	81	016
9	47	125	475	10	44	—	—	89	345	—	—	8	40	017
22	94	232	946	65	383	—	—	315	1.354	—	—	19	81	018
—	—	29	123	—	—	—	—	15	65	—	—	—	—	019
5	24	74	297	1	11	—	—	21	79	—	—	3	16	020
5	33	61	259	1	4	1	5	54	232	—	—	5	33	021
—	—	58	246	—	—	—	—	18	81	—	—	—	—	022
4	20	342	1.374	13	65	1	5	114	428	2	7	4	20	023
2	14	124	527	5	23	—	—	49	201	—	—	2	14	024
1	12	61	266	2	11	—	—	44	201	—	—	1	12	025
<b>710</b>	<b>3.122</b>	<b>12.905</b>	<b>50.050</b>	<b>1.356</b>	<b>5.342</b>	<b>100</b>	<b>434</b>	<b>4.713</b>	<b>18.080</b>	<b>101</b>	<b>430</b>	<b>594</b>	<b>2.589</b>	

Tav. 21 - Abitazioni non occupate per motivo della non occupazione

Codice dei Comuni	COMUNI	DISPONIBILI PER LA VENDITA O L'AFFITTO		UTILIZZABILI PER VACANZA		UTILIZZABILI PER LAVORO		ALTRI MOTIVI		TOTALE		di cui costruite dopo il 1971	
		Abitazioni	Stanze	Abitazioni	Stanze	Abitazioni	Stanze	Abitazioni	Stanze	Abitazioni	Stanze	Abitazioni	Stanze
001	CAPRIVA DEL FRIULI	16	85	11	54	2	11	21	109	50	259	26	147
002	CORMONS	124	494	35	169	13	47	197	772	369	1.482	67	308
003	DOBERDO' DEL LAGO	10	44	2	8	—	—	28	120	40	172	9	49
004	DOLEGNA DEL COLLIO	4	16	9	36	39	147	5	22	57	221	16	71
005	FARRA D'ISONZO	6	21	4	20	3	14	11	51	24	106	9	39
006	FOGLIANO REDIPUGLIA	5	17	8	35	2	14	14	58	29	124	11	42
007	<b>GORIZIA</b>	<b>270</b>	<b>1.054</b>	<b>62</b>	<b>218</b>	<b>40</b>	<b>142</b>	<b>636</b>	<b>2.383</b>	<b>1.008</b>	<b>3.797</b>	<b>165</b>	<b>711</b>
008	GRADISCA D'ISONZO	36	155	14	66	8	37	70	301	128	559	41	189
009	GRADO	573	1.698	4.633	13.339	73	300	165	798	5.444	16.135	2.611	7.164
010	MARIANO DEL FRIULI	5	22	7	31	1	6	21	94	34	153	9	45
011	MEDEA	4	16	7	35	4	18	28	121	43	190	12	69
012	MONFALCONE	238	896	296	850	35	120	367	1.386	936	3.252	202	792
013	MORARO	—	—	7	39	2	4	7	27	16	70	3	14
014	MOSSA	26	113	9	58	4	18	18	75	57	264	18	91
015	ROMANS D'ISONZO	19	72	12	70	8	40	38	164	77	346	34	147
016	RONCHI DEI LEGIONARI	14	54	18	75	—	—	79	334	111	463	17	73
017	SAGRADO	21	89	15	67	1	3	49	225	86	384	23	105
018	SAN CANZIAN D'ISONZO	22	110	14	56	34	158	84	360	154	684	44	201
019	SAN FLORIANO DEL COLLIO	1	3	12	60	2	13	13	65	28	141	13	62
020	SAN LORENZO ISONTINO	3	11	10	47	—	—	34	142	47	200	17	82
021	SAN PIER D'ISONZO	7	37	5	16	2	10	34	152	48	215	12	64
022	SAVOGNA D'ISONZO	23	99	4	16	8	31	43	195	78	341	32	156
023	STARANZANO	45	179	10	42	4	18	35	149	94	388	42	191
024	TURRIACO	17	72	8	37	1	6	32	160	58	275	20	95
025	VILLESSE	1	5	10	50	7	25	29	126	47	206	14	59
	<b>TOTALE PROVINCIA</b>	<b>1.490</b>	<b>5.362</b>	<b>5.222</b>	<b>15.494</b>	<b>293</b>	<b>1.182</b>	<b>2.058</b>	<b>8.389</b>	<b>9.063</b>	<b>30.427</b>	<b>3.467</b>	<b>10.966</b>

TAV. 22 - Abitazioni non occupate per servizio installato

Codice dei Comuni	COMUNI	TOTALE ABITAZIONI	ABITAZIONI CHE DISPONGONO DI					ABITAZIONI CHE NON DISPONGONO DI				
			Acqua potabile	Gabinetto	Bagno	Elettricità	Riscaldamento	Acqua potabile	Gabinetto	Bagno	Elettricità	Riscaldamento
001	CAPRIVA DEL FRIULI	50	49	50	46	50	44	—	—	4	—	6
002	CORMONS	369	343	325	193	353	207	12	24	147	5	63
003	DOBERDO' DEL LAGO	40	37	39	19	38	10	2	1	21	2	28
004	DOLEGNA DEL COLLIO	57	54	44	32	51	35	3	13	25	5	22
005	FARRA D'ISONZO	24	24	23	21	23	18	—	1	3	1	6
006	FOGLIANO REDIPUGLIA	29	29	27	22	28	24	—	2	6	1	4
007	<b>GORIZIA</b>	<b>1.008</b>	<b>974</b>	<b>972</b>	<b>603</b>	<b>963</b>	<b>720</b>	<b>34</b>	<b>36</b>	<b>404</b>	<b>45</b>	<b>285</b>
008	GRADISCA D'ISONZO	128	116	117	104	117	104	7	6	19	6	16
009	GRADO	5.444	5.426	5.419	5.364	5.389	1.506	8	24	79	51	3.928
010	MARIANO DEL FRIULI	34	30	32	22	31	19	3	2	12	3	15
011	MEDEA	43	39	37	29	40	29	3	6	14	3	13
012	MONFALCONE	936	916	926	767	921	768	17	8	165	13	145
013	MORARO	16	16	14	13	16	15	—	2	3	—	1
014	MOSSA	57	54	51	35	53	34	3	6	21	4	23
015	ROMANS D'ISONZO	77	76	75	60	77	69	—	1	16	—	8
016	RONCHI DEI LEGIONARI	111	103	104	83	108	77	5	7	26	2	28
017	SAGRADO	86	84	79	58	77	72	1	6	27	7	13
018	SAN CANZIAN D'ISONZO	154	132	142	91	132	87	21	12	63	22	63
019	SAN FLORIANO DEL COLLIO	28	28	24	18	27	25	—	4	10	1	3
020	SAN LORENZO ISONTINO	47	32	21	18	28	11	2	5	10	4	14
021	SAN PIER D'ISONZO	48	40	42	26	45	27	8	5	18	3	16
022	SAVOGNA D'ISONZO	78	72	73	42	65	58	6	5	36	13	19
023	STARANZANO	94	93	90	70	91	67	1	4	23	3	27
024	TURRIACO	58	55	56	40	54	52	3	2	18	3	3
025	VILLESSE	47	38	33	19	40	26	8	13	27	7	20
	<b>TOTALE PROVINCIA</b>	<b>9.063</b>	<b>8.860</b>	<b>8.815</b>	<b>7.795</b>	<b>8.817</b>	<b>4.104</b>	<b>147</b>	<b>195</b>	<b>1.197</b>	<b>204</b>	<b>4.769</b>

Tav. 23 - Abitazioni non occupate per figura giuridica del proprietario

Codice dei Comuni	COMUNI	PERSONA FISICA		IMPRESE		COOPERATIVE EDILIZIE A PROPRIETÀ INDIVIDUALE E INDIVISA		STATO, REGIONI, PROVINCE, COMUNI, IACP		ENTI PREVIDENZIALI		ALTRO PROPRIETARIO	
		Abitazioni	Stanze	Abitazioni	Stanze	Abitazioni	Stanze	Abitazioni	Stanze	Abitazioni	Stanze	Abitazioni	Stanze
001	CAPRIVA DEL FRIULI	33	169	7	38	—	—	10	52	—	—	—	—
002	CORMONS	343	1.364	5	22	5	26	9	35	—	—	7	35
003	DOBERDO' DEL LAGO	39	168	1	4	—	—	—	—	—	—	—	—
004	DOLEGNA DEL COLLIO	54	208	—	—	—	—	3	13	—	—	—	—
005	FARRA D'ISONZO	22	98	—	—	—	—	1	2	—	—	1	6
006	FOGLIANO REDIPUGLIA	29	124	—	—	—	—	—	—	—	—	—	—
007	<b>GORIZIA</b>	<b>886</b>	<b>3.326</b>	<b>46</b>	<b>163</b>	<b>3</b>	<b>9</b>	<b>57</b>	<b>231</b>	<b>3</b>	<b>22</b>	<b>13</b>	<b>46</b>
008	GRADISCA D'ISONZO	115	502	2	9	—	—	—	—	—	—	11	48
009	GRADO	5.241	15.355	114	351	48	263	29	120	—	—	12	46
010	MARIANO DEL FRIULI	33	151	—	—	—	—	—	—	—	—	1	2
011	MEDEA	36	159	4	17	—	—	1	2	—	—	2	12
012	MONFALCONE	826	2.852	44	173	30	126	30	73	—	—	6	28
013	MORARO	15	67	—	—	—	—	1	3	—	—	—	—
014	MOSSA	49	228	1	5	—	—	7	31	—	—	—	—
015	ROMANS D'ISONZO	58	268	—	—	—	—	16	61	—	—	3	17
016	RONCHI DEI LEGIONARI	109	455	—	—	—	—	2	8	—	—	—	—
017	SAGRADO	73	314	10	55	—	—	2	7	—	—	1	8
018	SAN CANZIAN D'ISONZO	112	470	35	184	—	—	5	19	—	—	2	11
019	SAN FLORIANO DEL COLLIO	27	133	—	—	—	—	—	—	—	—	1	8
020	SAN LORENZO ISONTINO	39	174	—	—	—	—	—	—	—	—	8	26
021	SAN PIER D'ISONZO	42	187	—	—	2	9	1	2	—	—	3	17
022	SAVOGNA D'ISONZO	77	338	—	—	—	—	1	3	—	—	—	—
023	STARANZANO	70	279	20	90	3	14	1	5	—	—	—	—
024	TURRIACO	57	263	—	—	—	—	—	—	—	—	1	12
025	VILLESSE	43	191	3	9	—	—	—	—	—	—	1	6
	<b>TOTALE PROVINCIA</b>	<b>8.428</b>	<b>27.843</b>	<b>292</b>	<b>1.120</b>	<b>91</b>	<b>447</b>	<b>176</b>	<b>667</b>	<b>3</b>	<b>22</b>	<b>73</b>	<b>328</b>

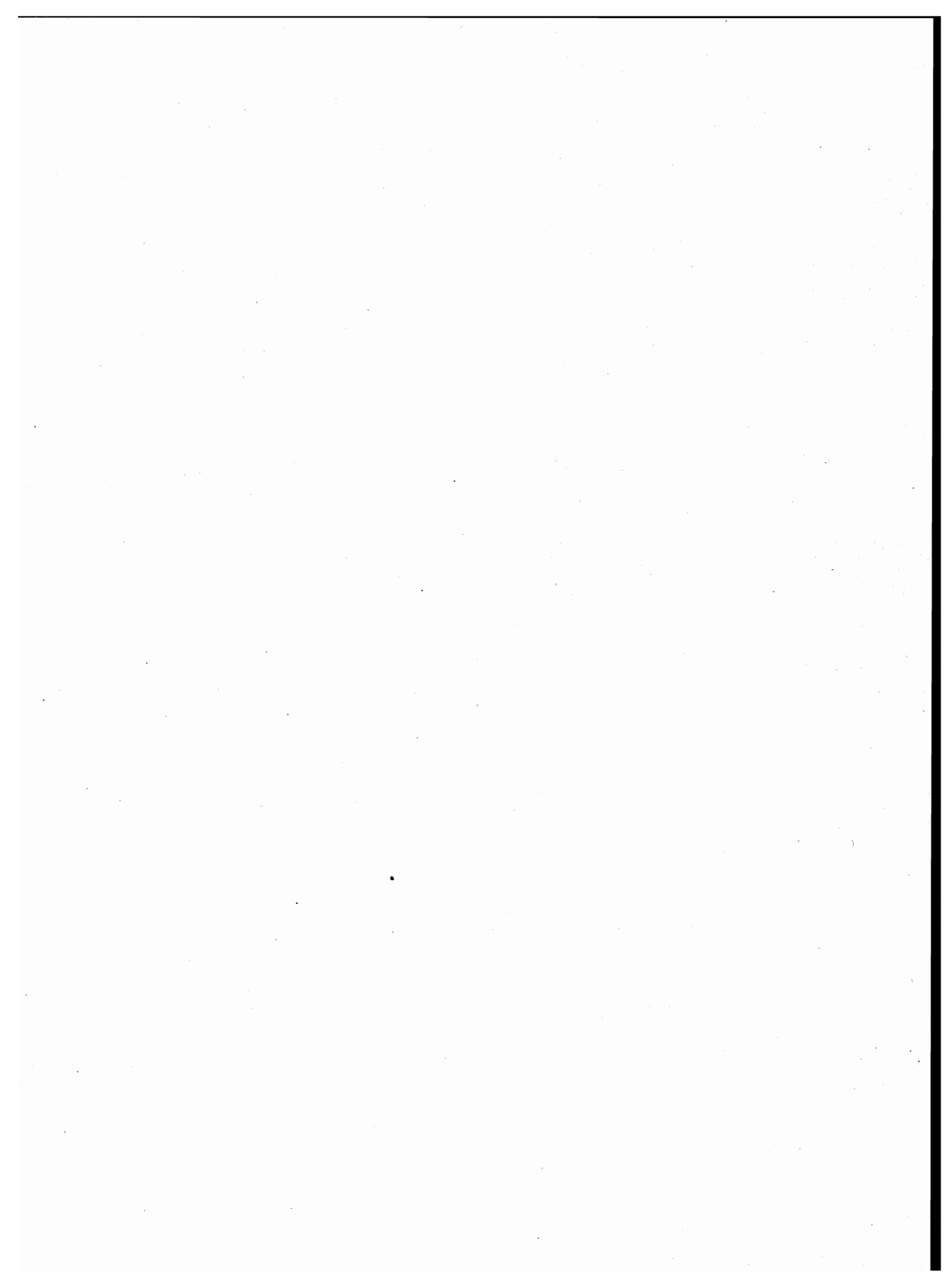

**dati provinciali**

**TAV. 1 — Popolazione residente per singolo anno di età, sesso e stato civile**

ETÀ (anni)	MASCHI						FEMMINE					
	CELIBI	CONIUGATI	VEDOVI	SEPARATI LEGALMENTE	DIVORZIATI	TOTALE	NUBILI	CONIUGATE	VEDOVE	SEPARATE LEGALMENTE	DIVORZIATE	TOTALE
0	529	—	—	—	—	529	488	—	—	—	—	488
1	523	—	—	—	—	523	507	—	—	—	—	507
2	583	—	—	—	—	583	520	—	—	—	—	520
3	661	—	—	—	—	661	607	—	—	—	—	607
4	692	—	—	—	—	692	628	—	—	—	—	628
<b>meno di 5</b>	<b>2.988</b>	—	—	—	—	<b>2.988</b>	<b>2.750</b>	—	—	—	—	<b>2.750</b>
5	764	—	—	—	—	764	724	—	—	—	—	724
6	845	—	—	—	—	845	768	—	—	—	—	768
7	958	—	—	—	—	958	934	—	—	—	—	934
8	1.003	—	—	—	—	1.003	930	—	—	—	—	930
9	1.082	—	—	—	—	1.082	919	—	—	—	—	919
<b>5 - 9</b>	<b>4.652</b>	—	—	—	—	<b>4.652</b>	<b>4.275</b>	—	—	—	—	<b>4.275</b>
10	1.056	—	—	—	—	1.056	970	—	—	—	—	970
11	981	—	—	—	—	981	983	—	—	—	—	983
12	1.044	—	—	—	—	1.044	970	—	—	—	—	970
13	1.001	—	—	—	—	1.001	1.020	—	—	—	—	1.020
14	1.049	—	—	—	—	1.049	967	—	—	—	—	967
<b>10 - 14</b>	<b>5.131</b>	—	—	—	—	<b>5.131</b>	<b>4.910</b>	—	—	—	—	<b>4.910</b>
15	1.093	—	—	—	—	1.093	981	—	—	—	—	981
16	1.055	6	1	—	—	1.062	1.078	4	—	—	—	1.082
17	1.119	4	—	—	—	1.123	1.052	18	—	—	—	1.070
18	1.032	3	1	—	—	1.036	954	48	1	—	—	1.003
19	1.003	16	1	—	—	1.020	846	115	—	2	—	963
<b>15 - 19</b>	<b>5.302</b>	<b>29</b>	<b>3</b>	—	—	<b>5.334</b>	<b>4.911</b>	<b>185</b>	<b>1</b>	<b>2</b>	—	<b>5.099</b>
20	1.020	15	—	—	—	1.035	714	176	1	1	—	892
21	992	58	—	—	—	1.050	635	235	—	4	—	874
22	865	94	—	1	—	960	528	354	1	4	—	887
23	765	151	—	4	1	921	445	404	—	13	—	862
24	673	197	—	2	—	872	364	463	2	9	1	839
<b>20 - 24</b>	<b>4.315</b>	<b>515</b>	—	<b>7</b>	<b>1</b>	<b>4.838</b>	<b>2.686</b>	<b>1.632</b>	<b>4</b>	<b>31</b>	<b>1</b>	<b>4.354</b>
25	594	282	—	7	2	885	287	562	1	24	2	876
26	498	366	1	11	—	876	231	567	2	24	2	826
27	422	375	1	9	—	807	194	627	4	37	1	863
28	370	502	—	10	1	883	173	729	8	26	4	940
29	306	523	—	15	3	847	115	666	4	26	3	814
<b>25 - 29</b>	<b>2.190</b>	<b>2.048</b>	<b>2</b>	<b>52</b>	<b>6</b>	<b>4.298</b>	<b>1.000</b>	<b>3.151</b>	<b>19</b>	<b>137</b>	<b>12</b>	<b>4.319</b>
30	278	639	3	19	3	942	104	764	4	25	8	905
31	224	653	1	20	2	900	86	853	4	16	7	966
32	193	827	—	22	5	1.047	92	870	10	27	2	1.001
33	198	837	2	27	—	1.064	97	935	17	36	3	1.088
34	192	872	2	24	5	1.095	85	985	14	37	5	1.126
<b>30 - 34</b>	<b>1.085</b>	<b>3.828</b>	<b>8</b>	<b>112</b>	<b>15</b>	<b>5.048</b>	<b>464</b>	<b>4.407</b>	<b>49</b>	<b>141</b>	<b>25</b>	<b>5.086</b>
35	181	895	3	31	3	1.113	85	900	17	32	7	1.041
36	115	667	3	16	3	804	65	715	16	18	3	817
37	121	813	2	28	7	971	87	877	16	21	17	1.018
38	131	821	5	29	3	989	79	834	10	36	15	974
39	141	817	10	24	5	997	58	882	17	28	9	994
<b>35 - 39</b>	<b>689</b>	<b>4.013</b>	<b>23</b>	<b>128</b>	<b>21</b>	<b>4.874</b>	<b>374</b>	<b>4.208</b>	<b>76</b>	<b>135</b>	<b>51</b>	<b>4.844</b>
40	147	930	6	33	8	1.124	85	912	23	21	5	1.046
41	143	967	6	34	12	1.162	97	999	32	24	15	1.167
42	121	951	3	23	7	1.105	83	973	30	16	10	1.112
43	118	945	11	26	8	1.108	84	905	33	18	8	1.048
44	113	843	8	23	12	999	94	825	55	17	14	1.005
<b>40 - 44</b>	<b>642</b>	<b>4.636</b>	<b>34</b>	<b>139</b>	<b>47</b>	<b>5.498</b>	<b>443</b>	<b>4.614</b>	<b>173</b>	<b>96</b>	<b>52</b>	<b>5.378</b>

## segue TAV. 1 — Popolazione residente per singolo anno di età, sesso e stato civile

ETÀ (anni)	MASCHI						FEMMINE					
	CELIBI	CONIUGATI	VEDOVI	SEPARATI LEGALMENTE	DIVORZIATI	TOTALE	NUBILI	CONIUGATE	VEDOVE	SEPARATE LEGALMENTE	DIVORZIATE	TOTALE
45	103	809	8	15	10	945	69	827	56	23	9	984
46	128	821	4	15	5	973	72	806	62	11	6	957
47	99	790	9	11	4	913	77	802	64	10	12	965
48	90	740	6	13	5	854	96	791	47	12	9	955
49	108	793	9	17	2	929	103	725	89	13	5	935
<b>45 - 49</b>	<b>528</b>	<b>3.953</b>	<b>36</b>	<b>71</b>	<b>26</b>	<b>4.614</b>	<b>417</b>	<b>3.951</b>	<b>318</b>	<b>69</b>	<b>41</b>	<b>4.796</b>
50	74	840	12	12	4	942	92	780	91	9	7	979
51	100	855	17	8	6	986	109	821	84	7	13	1.034
52	84	814	16	11	4	929	92	721	91	13	12	929
53	91	814	19	11	8	943	108	766	140	11	10	1.035
54	109	779	16	16	7	927	118	766	124	10	16	1.034
<b>50 - 54</b>	<b>458</b>	<b>4.102</b>	<b>80</b>	<b>58</b>	<b>29</b>	<b>4.727</b>	<b>519</b>	<b>3.854</b>	<b>530</b>	<b>50</b>	<b>58</b>	<b>5.011</b>
55	86	685	20	9	8	808	107	829	172	9	15	1.132
56	87	813	24	10	10	944	106	781	188	6	11	1.092
57	83	790	21	9	6	909	148	755	185	8	16	1.112
58	87	882	34	12	5	1.020	150	786	255	17	10	1.218
59	86	857	31	12	5	991	154	803	270	9	11	1.247
<b>55 - 59</b>	<b>429</b>	<b>4.027</b>	<b>130</b>	<b>52</b>	<b>34</b>	<b>4.672</b>	<b>665</b>	<b>3.954</b>	<b>1.070</b>	<b>49</b>	<b>63</b>	<b>5.801</b>
60	84	817	43	15	7	966	155	714	303	12	12	1.196
61	86	892	47	15	13	1.053	148	808	332	8	15	1.311
62	50	493	31	7	7	588	75	402	202	8	4	691
63	27	297	20	5	5	354	45	251	148	1	1	446
64	25	291	11	3	1	331	62	275	139	4	5	485
<b>60 - 64</b>	<b>272</b>	<b>2.790</b>	<b>152</b>	<b>45</b>	<b>33</b>	<b>3.292</b>	<b>485</b>	<b>2.450</b>	<b>1.124</b>	<b>33</b>	<b>37</b>	<b>4.129</b>
65	33	307	23	5	5	373	60	219	168	4	1	452
66	43	466	32	7	5	553	107	391	289	5	5	797
67	57	592	54	8	3	714	128	457	379	5	3	972
68	59	623	54	6	7	749	136	467	424	5	4	1.036
69	64	622	76	9	6	777	166	446	454	4	4	1.074
<b>65 - 69</b>	<b>256</b>	<b>2.610</b>	<b>239</b>	<b>35</b>	<b>26</b>	<b>3.166</b>	<b>597</b>	<b>1.980</b>	<b>1.714</b>	<b>23</b>	<b>17</b>	<b>4.331</b>
70	66	568	76	9	3	722	145	397	474	4	3	1.023
71	48	540	66	8	1	663	158	355	472	3	10	998
72	47	481	72	5	2	607	166	329	468	2	3	968
73	49	373	72	7	2	503	158	251	450	1	7	867
74	47	352	74	3	1	477	120	212	451	2	4	789
<b>70 - 74</b>	<b>257</b>	<b>2.314</b>	<b>360</b>	<b>32</b>	<b>9</b>	<b>2.972</b>	<b>747</b>	<b>1.544</b>	<b>2.315</b>	<b>12</b>	<b>27</b>	<b>4.645</b>
75	35	313	86	1	3	438	109	163	441	3	3	719
76	30	263	71	4	1	369	117	153	447	1	2	720
77	17	222	66	5	1	311	131	126	361	2	1	621
78	24	196	84	1	—	305	130	110	405	1	—	646
79	26	145	62	2	—	235	91	83	354	1	2	531
<b>75 - 79</b>	<b>132</b>	<b>1.139</b>	<b>369</b>	<b>13</b>	<b>5</b>	<b>1.658</b>	<b>578</b>	<b>635</b>	<b>2.008</b>	<b>8</b>	<b>8</b>	<b>3.237</b>
<b>80 - 84</b>	<b>60</b>	<b>426</b>	<b>241</b>	<b>9</b>	<b>3</b>	<b>739</b>	<b>305</b>	<b>197</b>	<b>1.296</b>	<b>1</b>	<b>2</b>	<b>1.801</b>
<b>85 - 89</b>	<b>13</b>	<b>119</b>	<b>128</b>	<b>1</b>	<b>—</b>	<b>261</b>	<b>146</b>	<b>31</b>	<b>652</b>	<b>—</b>	<b>—</b>	<b>829</b>
<b>90 - 94</b>	<b>—</b>	<b>19</b>	<b>36</b>	<b>—</b>	<b>—</b>	<b>55</b>	<b>36</b>	<b>5</b>	<b>220</b>	<b>—</b>	<b>—</b>	<b>261</b>
<b>95 - 99</b>	<b>2</b>	<b>1</b>	<b>4</b>	<b>—</b>	<b>—</b>	<b>7</b>	<b>7</b>	<b>2</b>	<b>34</b>	<b>—</b>	<b>—</b>	<b>43</b>
<b>100 E PIU'</b>	<b>—</b>	<b>—</b>	<b>1</b>	<b>—</b>	<b>—</b>	<b>1</b>	<b>—</b>	<b>—</b>	<b>2</b>	<b>—</b>	<b>—</b>	<b>2</b>
<b>TOTALE</b>	<b>29.401</b>	<b>36.569</b>	<b>1.846</b>	<b>754</b>	<b>255</b>	<b>68.825</b>	<b>26.315</b>	<b>36.800</b>	<b>11.605</b>	<b>787</b>	<b>394</b>	<b>75.901</b>

**TAV. 2 - Popolazione presente per singolo anno di età, sesso e stato civile**

ETÀ (anni)	MASCHI						FEMMINE					
	CELIBI	CONIUGATI	VEDOVI	SEPARATI LEGALMENTE	DIVORZIATI	TOTALE	NUBILI	CONIUGATE	VEDOVE	SEPARATE LEGALMENTE	DIVORZIATE	TOTALE
0	516	—	—	—	—	516	489	—	—	—	—	489
1	521	—	—	—	—	521	498	—	—	—	—	498
2	575	—	—	—	—	575	520	—	—	—	—	520
3	651	—	—	—	—	651	601	—	—	—	—	601
4	684	—	—	—	—	684	620	—	—	—	—	620
<b>meno di 5</b>	<b>2.947</b>	—	—	—	—	<b>2.947</b>	<b>2.728</b>	—	—	—	—	<b>2.728</b>
5	755	—	—	—	—	755	718	—	—	—	—	718
6	838	—	—	—	—	838	766	—	—	—	—	766
7	948	—	—	—	—	948	931	—	—	—	—	931
8	1.004	—	—	—	—	1.004	924	—	—	—	—	924
9	1.078	—	—	—	—	1.078	915	—	—	—	—	915
<b>5 - 9</b>	<b>4.623</b>	—	—	—	—	<b>4.623</b>	<b>4.254</b>	—	—	—	—	<b>4.254</b>
10	1.049	—	—	—	—	1.049	965	—	—	—	—	965
11	983	—	—	—	—	983	985	—	—	—	—	985
12	1.047	—	—	—	—	1.047	969	—	—	—	—	969
13	1.001	—	—	—	—	1.001	1.013	—	—	—	—	1.013
14	1.044	—	—	—	—	1.044	963	—	—	—	—	963
<b>10 - 14</b>	<b>5.124</b>	—	—	—	—	<b>5.124</b>	<b>4.895</b>	—	—	—	—	<b>4.895</b>
15	1.084	—	—	—	—	1.084	977	—	—	—	—	977
16	1.054	6	1	—	—	1.061	1.086	4	—	—	—	1.090
17	1.110	4	—	—	—	1.114	1.047	17	—	—	—	1.064
18	1.120	4	1	—	—	1.125	945	49	1	—	—	995
19	2.853	15	1	—	—	2.869	835	117	—	2	—	954
<b>15 - 19</b>	<b>7.221</b>	<b>29</b>	<b>3</b>	—	—	<b>7.253</b>	<b>4.890</b>	<b>187</b>	<b>1</b>	<b>2</b>	—	<b>5.080</b>
20	2.008	18	—	—	—	2.026	698	177	1	1	—	877
21	1.229	56	—	—	—	1.285	617	226	—	4	—	847
22	977	98	—	2	—	1.077	519	350	1	4	—	874
23	830	149	—	5	1	985	423	400	—	13	—	836
24	681	196	—	3	—	880	351	462	2	9	1	825
<b>20 - 24</b>	<b>5.725</b>	<b>517</b>	—	<b>10</b>	<b>1</b>	<b>6.253</b>	<b>2.608</b>	<b>1.615</b>	<b>4</b>	<b>31</b>	<b>1</b>	<b>4.259</b>
25	609	283	—	7	1	900	274	543	1	24	2	844
26	527	365	1	11	—	904	224	559	2	24	2	811
27	433	370	—	8	—	811	186	626	3	31	1	847
28	371	490	—	10	1	872	164	715	8	26	4	917
29	302	515	—	14	3	834	109	654	4	24	3	794
<b>25 - 29</b>	<b>2.242</b>	<b>2.023</b>	<b>1</b>	<b>50</b>	<b>5</b>	<b>4.321</b>	<b>957</b>	<b>3.097</b>	<b>18</b>	<b>129</b>	<b>12</b>	<b>4.213</b>
30	280	629	3	18	3	933	105	750	4	24	9	892
31	216	636	1	20	2	875	86	841	4	17	7	955
32	185	813	—	24	5	1.027	91	862	10	28	2	993
33	191	822	2	28	—	1.043	99	919	17	35	3	1.073
34	183	863	2	24	4	1.076	82	982	13	37	5	1.119
<b>30 - 34</b>	<b>1.055</b>	<b>3.763</b>	<b>8</b>	<b>114</b>	<b>14</b>	<b>4.954</b>	<b>463</b>	<b>4.354</b>	<b>48</b>	<b>141</b>	<b>26</b>	<b>5.032</b>
35	179	873	3	31	3	1.089	80	881	17	31	8	1.017
36	111	664	3	16	3	797	64	705	17	16	3	805
37	115	794	2	28	6	945	87	867	15	21	15	1.005
38	128	807	5	28	3	971	77	830	10	36	14	967
39	134	790	8	24	5	961	53	882	17	29	8	989
<b>35 - 39</b>	<b>667</b>	<b>3.928</b>	<b>21</b>	<b>127</b>	<b>20</b>	<b>4.763</b>	<b>361</b>	<b>4.165</b>	<b>76</b>	<b>133</b>	<b>48</b>	<b>4.783</b>
40	143	908	6	33	9	1.099	81	903	23	21	5	1.033
41	141	949	5	33	12	1.140	99	989	34	23	14	1.159
42	122	943	4	23	7	1.099	82	964	30	15	11	1.102
43	117	947	11	26	9	1.110	80	903	33	18	9	1.043
44	111	828	8	27	12	986	93	820	55	17	16	1.001
<b>40 - 44</b>	<b>634</b>	<b>4.575</b>	<b>34</b>	<b>142</b>	<b>49</b>	<b>5.434</b>	<b>435</b>	<b>4.579</b>	<b>175</b>	<b>94</b>	<b>55</b>	<b>5.338</b>



## segue TAV. 2 — Popolazione presente per singolo anno di età, sesso e stato civile

ETÀ (anni)	MASCHI						FEMMINE					
	CELIBI	CONIUGATI	VEDOVI	SEPARATI LEGALMENTE	DIVORZIATI	TOTALE	NUBILI	CONIUGATE	VEDOVE	SEPARATE LEGALMENTE	DIVORZIATE	TOTALE
45	102	799	7	14	11	933	67	821	57	22	9	976
46	127	814	5	14	5	965	67	799	59	11	6	942
47	99	776	9	11	4	899	77	799	66	10	12	964
48	87	728	6	13	4	838	92	790	47	12	9	950
49	106	788	9	17	2	922	100	727	89	12	5	933
<b>45 - 49</b>	<b>521</b>	<b>3.905</b>	<b>36</b>	<b>69</b>	<b>26</b>	<b>4.557</b>	<b>403</b>	<b>3.936</b>	<b>318</b>	<b>67</b>	<b>41</b>	<b>4.765</b>
50	75	812	12	12	3	914	92	779	92	9	8	980
51	98	848	17	8	5	976	111	819	84	7	13	1.034
52	86	807	15	10	5	923	89	722	93	13	11	928
53	93	801	20	9	8	931	107	760	138	11	11	1.027
54	106	771	16	15	6	914	116	768	123	9	16	1.032
<b>50 - 54</b>	<b>458</b>	<b>4.039</b>	<b>80</b>	<b>54</b>	<b>27</b>	<b>4.658</b>	<b>515</b>	<b>3.848</b>	<b>530</b>	<b>49</b>	<b>59</b>	<b>5.001</b>
55	84	689	20	10	9	812	106	824	171	9	16	1.126
56	88	811	24	10	8	941	103	777	191	6	11	1.088
57	84	787	21	9	6	907	149	747	190	7	15	1.108
58	84	869	33	13	5	1.004	147	786	250	17	9	1.209
59	85	848	31	12	5	981	157	796	274	9	10	1.246
<b>55 - 59</b>	<b>425</b>	<b>4.004</b>	<b>129</b>	<b>54</b>	<b>33</b>	<b>4.645</b>	<b>662</b>	<b>3.930</b>	<b>1.076</b>	<b>48</b>	<b>61</b>	<b>5.777</b>
60	82	813	42	15	6	958	156	716	302	12	12	1.198
61	85	884	47	16	12	1.044	153	802	331	8	15	1.309
62	50	490	32	7	7	586	74	403	205	8	4	694
63	28	299	21	6	5	359	45	251	144	1	1	442
64	29	294	11	3	1	338	62	273	139	5	5	484
<b>60 - 64</b>	<b>274</b>	<b>2.780</b>	<b>153</b>	<b>47</b>	<b>31</b>	<b>3.285</b>	<b>490</b>	<b>2.445</b>	<b>1.121</b>	<b>34</b>	<b>37</b>	<b>4.127</b>
65	35	305	25	5	4	374	59	222	178	3	1	463
66	44	470	33	6	4	557	107	398	289	6	5	805
67	59	589	58	8	3	717	130	455	383	5	3	976
68	61	605	54	6	7	733	135	466	419	5	4	1.029
69	65	624	77	7	5	778	171	442	457	4	4	1.078
<b>65 - 69</b>	<b>264</b>	<b>2.593</b>	<b>247</b>	<b>32</b>	<b>23</b>	<b>3.159</b>	<b>602</b>	<b>1.983</b>	<b>1.726</b>	<b>23</b>	<b>17</b>	<b>4.351</b>
70	66	565	75	9	3	718	145	395	478	4	3	1.025
71	50	532	66	8	1	657	160	367	473	3	11	1.014
72	49	483	72	5	2	611	172	328	475	2	3	980
73	49	381	74	7	3	514	155	258	438	1	7	859
74	50	360	76	3	1	490	123	216	444	2	4	789
<b>70 - 74</b>	<b>264</b>	<b>2.321</b>	<b>363</b>	<b>32</b>	<b>10</b>	<b>2.990</b>	<b>755</b>	<b>1.564</b>	<b>2.308</b>	<b>12</b>	<b>28</b>	<b>4.667</b>
75	35	320	85	1	3	444	111	166	441	3	3	724
76	32	259	71	4	1	367	117	156	441	1	2	717
77	17	223	69	4	1	314	135	129	361	2	1	628
78	25	199	83	1	—	308	133	110	404	—	—	647
79	25	149	60	2	—	236	90	84	357	1	2	534
<b>75 - 79</b>	<b>134</b>	<b>1.150</b>	<b>368</b>	<b>12</b>	<b>5</b>	<b>1.669</b>	<b>586</b>	<b>645</b>	<b>2.004</b>	<b>7</b>	<b>8</b>	<b>3.250</b>
<b>80 - 84</b>	<b>62</b>	<b>430</b>	<b>253</b>	<b>9</b>	<b>4</b>	<b>758</b>	<b>306</b>	<b>198</b>	<b>1.323</b>	<b>1</b>	<b>2</b>	<b>1.830</b>
<b>85 - 89</b>	<b>13</b>	<b>123</b>	<b>127</b>	<b>2</b>	<b>—</b>	<b>265</b>	<b>147</b>	<b>33</b>	<b>658</b>	<b>—</b>	<b>—</b>	<b>838</b>
<b>90 - 94</b>	<b>—</b>	<b>18</b>	<b>35</b>	<b>—</b>	<b>—</b>	<b>53</b>	<b>40</b>	<b>6</b>	<b>225</b>	<b>—</b>	<b>—</b>	<b>271</b>
<b>95 - 99</b>	<b>1</b>	<b>1</b>	<b>4</b>	<b>—</b>	<b>—</b>	<b>6</b>	<b>7</b>	<b>2</b>	<b>32</b>	<b>—</b>	<b>—</b>	<b>41</b>
<b>100 E PIU'</b>	<b>—</b>	<b>—</b>	<b>1</b>	<b>—</b>	<b>—</b>	<b>1</b>	<b>—</b>	<b>—</b>	<b>2</b>	<b>—</b>	<b>—</b>	<b>2</b>
<b>TOTALE</b>	<b>32.654</b>	<b>36.199</b>	<b>1.863</b>	<b>754</b>	<b>248</b>	<b>71.718</b>	<b>26.104</b>	<b>36.587</b>	<b>11.645</b>	<b>771</b>	<b>395</b>	<b>75.502</b>

TAV. 3 - Popolazione residente per sesso, classe di età e luogo di nascita

LUOGO DI NASCITA	Meno di 6 anni	6-13	14-18	19-24	25-44	45-64	65 e più	TOTALE
<b>A — TOTALE</b>								
Nello stesso Comune di residenza	2.990	6.187	5.079	5.795	17.062	14.335	8.818	60.266
In altro Comune della stessa Provincia	2.902	6.891	3.623	2.609	8.016	5.740	3.063	32.844
In altra Provincia della stessa Regione	947	1.037	647	882	5.082	6.002	4.320	18.917
Pordenone	22	49	40	40	234	416	278	1.079
Udine	347	589	376	587	3.831	4.577	3.162	13.469
Trieste	578	399	231	255	1.017	1.009	880	4.369
In altre Regioni	292	1.039	821	1.484	5.937	6.112	3.232	18.917
Piemonte	16	85	63	64	133	166	99	626
Valle d'Aosta	1	2	2	—	8	7	2	22
Lombardia	15	181	138	121	410	481	370	1.716
Trentino-Alto Adige	8	20	29	26	147	95	102	427
Bolzano-Bozen	3	10	14	17	69	23	8	144
Trento	5	10	15	9	78	72	94	283
Veneto	65	222	203	240	1.424	2.172	1.267	5.593
Liguria	13	47	34	33	105	116	42	390
Emilia-Romagna	10	42	43	47	223	262	166	793
Toscana	8	47	26	40	213	238	116	688
Umbria	2	8	5	6	54	64	32	171
Marche	4	7	10	19	96	102	57	295
Lazio	14	60	51	84	303	210	59	781
Abruzzi	5	15	10	28	159	108	42	367
Molise	—	5	2	5	30	32	16	90
Campania	36	88	52	234	773	491	161	1.835
Puglia	45	89	61	219	669	597	323	2.003
Basilicata	1	6	6	26	95	75	36	245
Calabria	10	34	24	92	287	287	102	836
Sicilia	30	57	39	142	557	490	199	1.514
Sardegna	9	24	23	58	251	119	41	525
<b>ITALIA</b>	<b>7.131</b>	<b>15.154</b>	<b>10.170</b>	<b>10.770</b>	<b>36.097</b>	<b>32.189</b>	<b>19.433</b>	<b>130.944</b>
<b>ESTERO</b>	<b>95</b>	<b>310</b>	<b>296</b>	<b>405</b>	<b>3.248</b>	<b>4.853</b>	<b>4.575</b>	<b>13.782</b>
<b>TOTALE</b>	<b>7.226</b>	<b>15.464</b>	<b>10.466</b>	<b>11.175</b>	<b>39.345</b>	<b>37.042</b>	<b>24.008</b>	<b>144.726</b>
<b>B — MASCHI</b>								
Nello stesso Comune di residenza	1.511	3.159	2.655	3.064	9.392	7.394	3.414	30.589
In altro Comune della stessa Provincia	1.550	3.555	1.817	1.279	3.648	2.441	1.054	15.344
In altra Provincia della stessa Regione	508	546	316	421	2.080	2.421	1.446	7.738
Pordenone	16	24	18	24	84	174	90	430
Udine	178	310	177	264	1.509	1.816	1.021	5.275
Trieste	314	212	121	133	487	431	335	2.033
In altre Regioni	143	541	438	909	3.314	3.206	1.463	10.014
Piemonte	5	37	30	33	58	80	47	290
Valle d'Aosta	—	—	1	—	3	4	—	8
Lombardia	6	98	64	56	196	222	150	792
Trentino-Alto Adige	6	13	13	10	51	39	10	142
Bolzano-Bozen	3	5	7	7	22	9	1	54
Trento	3	8	6	3	29	30	9	88
Veneto	35	125	113	117	688	984	526	2.588
Liguria	4	24	18	21	59	65	27	218
Emilia-Romagna	6	21	22	21	118	138	69	395
Toscana	4	22	10	17	113	126	46	338
Umbria	—	6	2	4	33	37	12	94
Marche	3	5	6	8	61	58	31	172
Lazio	8	29	27	60	187	128	33	472
Abruzzi	1	8	6	21	101	68	21	226
Molise	—	4	1	3	18	23	10	59
Campania	19	46	36	176	470	303	93	1.143
Puglia	21	49	36	150	404	345	162	1.167
Basilicata	—	4	3	16	55	44	21	143
Calabria	7	19	17	57	171	157	50	478
Sicilia	13	23	23	102	348	318	131	958
Sardegna	5	8	10	37	180	67	24	331
<b>ITALIA</b>	<b>3.712</b>	<b>7.801</b>	<b>5.226</b>	<b>5.673</b>	<b>18.434</b>	<b>15.462</b>	<b>7.377</b>	<b>63.685</b>
<b>ESTERO</b>	<b>40</b>	<b>169</b>	<b>137</b>	<b>185</b>	<b>1.284</b>	<b>1.843</b>	<b>1.482</b>	<b>5.140</b>
<b>TOTALE</b>	<b>3.752</b>	<b>7.970</b>	<b>5.363</b>	<b>5.858</b>	<b>19.718</b>	<b>17.305</b>	<b>8.859</b>	<b>68.825</b>

**TAV. 4 - Popolazione residente in età da 6 anni in poi per grado di istruzione, sesso, classe di età, condizione professionale o non professionale**

CLASSI DI ETÀ (anni) — CONDIZIONE	GRADO DI ISTRUZIONE											
	LAUREATI		DIPLOMATI		FORNITI DI LICENZA DI SCUOLA MEDIA INFERIORE		FORNITI DI LICENZA DI SCUOLA ELEMENTARE		ALFABETI PRIVI DI TITOLO DI STUDIO		ANALFABETI	
	MF	M	MF	M	MF	M	MF	M	MF	M	MF	M
<b>TOTALE</b>	<b>3.282</b>	<b>2.094</b>	<b>18.640</b>	<b>9.583</b>	<b>43.195</b>	<b>22.799</b>	<b>56.513</b>	<b>23.665</b>	<b>15.076</b>	<b>6.658</b>	<b>794</b>	<b>274</b>
6 - 10	—	—	—	—	—	—	630	323	8.812	4.609	23	12
11 - 14	—	—	—	—	1.871	894	5.978	3.097	162	81	4	3
15 - 19	—	—	1.238	478	8.443	4.381	702	450	32	14	18	11
20 - 24	42	14	4.253	2.015	4.099	2.331	755	458	25	12	18	8
25 - 44	2.047	1.178	8.821	4.891	15.554	8.220	12.509	5.263	336	128	78	38
45 - 54	476	330	1.841	991	5.482	3.165	10.511	4.546	745	265	93	44
55 - 64	409	307	1.323	689	3.990	2.090	10.965	4.469	1.094	369	113	40
65 e più	308	265	1.164	519	3.756	1.718	14.463	5.059	3.870	1.180	447	118
<b>CONDIZIONE PROFESSIONALE</b>	<b>2.690</b>	<b>1.708</b>	<b>12.227</b>	<b>7.083</b>	<b>22.453</b>	<b>15.236</b>	<b>17.063</b>	<b>11.717</b>	<b>755</b>	<b>521</b>	<b>56</b>	<b>46</b>
<i>-di cui disoccupati</i>	<i>29</i>	<i>9</i>	<i>434</i>	<i>177</i>	<i>1.123</i>	<i>571</i>	<i>740</i>	<i>502</i>	<i>44</i>	<i>26</i>	<i>3</i>	<i>3</i>
Imprenditori, liberi professionisti	327	291	550	480	485	374	251	175	5	1	—	—
Lavoratori in proprio	71	51	836	601	3.299	2.324	3.723	2.633	235	181	23	22
Coadiuvanti	18	9	271	116	946	362	759	156	42	11	3	—
Dirigenti e impiegati	2.254	1.346	8.475	4.293	5.163	2.957	927	594	4	3	—	—
Lavoratori dipendenti	20	11	2.095	1.593	12.560	9.219	11.403	8.159	469	325	30	24
<b>Agricoltura</b>	<b>17</b>	<b>15</b>	<b>159</b>	<b>118</b>	<b>641</b>	<b>469</b>	<b>1.748</b>	<b>1.291</b>	<b>235</b>	<b>186</b>	<b>37</b>	<b>33</b>
Imprenditori, liberi professionisti	4	4	32	29	18	14	4	4	—	—	—	—
Lavoratori in proprio	7	6	34	27	308	247	1.116	901	151	125	23	22
Coadiuvanti	—	—	16	12	132	69	222	49	20	4	3	—
Dirigenti e impiegati	6	5	51	32	20	13	12	11	—	—	—	—
Lavoratori dipendenti	—	—	26	18	163	126	394	326	64	57	11	11
<b>Industrie</b>	<b>222</b>	<b>207</b>	<b>3.310</b>	<b>2.625</b>	<b>8.955</b>	<b>7.229</b>	<b>7.686</b>	<b>6.204</b>	<b>303</b>	<b>237</b>	<b>17</b>	<b>12</b>
Imprenditori, liberi professionisti	9	9	77	75	59	54	65	64	—	—	—	—
Lavoratori in proprio	2	2	199	184	767	716	728	663	21	20	—	—
Coadiuvanti	—	—	26	18	76	43	37	12	2	—	—	—
Dirigenti e impiegati	204	192	1.890	1.337	1.260	855	244	193	1	1	—	—
Lavoratori dipendenti	7	4	1.118	1.011	6.793	5.561	6.612	5.272	279	216	17	12
<b>Altre attività</b>	<b>2.451</b>	<b>1.486</b>	<b>8.758</b>	<b>4.340</b>	<b>12.857</b>	<b>7.538</b>	<b>7.629</b>	<b>4.222</b>	<b>217</b>	<b>98</b>	<b>2</b>	<b>1</b>
Imprenditori, liberi professionisti	314	278	441	376	408	306	182	107	5	1	—	—
Lavoratori in proprio	62	43	603	390	2.224	1.361	1.879	1.069	63	36	—	—
Coadiuvanti	18	9	229	86	738	250	500	95	20	7	—	—
Dirigenti e impiegati	2.044	1.149	6.534	2.924	3.883	2.089	671	390	3	2	—	—
Lavoratori dipendenti	13	7	951	564	5.604	3.532	4.397	2.561	126	52	2	1
<b>CONDIZIONE NON PROFESSIONALE</b>	<b>592</b>	<b>386</b>	<b>6.413</b>	<b>2.500</b>	<b>20.742</b>	<b>7.563</b>	<b>39.450</b>	<b>11.948</b>	<b>14.321</b>	<b>6.137</b>	<b>738</b>	<b>228</b>
In cerca di prima occupazione	73	38	900	346	1.181	465	256	142	10	5	1	1
Scolari e studenti	15	3	2.004	996	7.057	3.552	6.844	3.560	8.996	4.701	—	—
Casalinghe	80	—	1.560	—	7.190	—	17.199	—	2.242	—	238	—
Ritirati dal lavoro	344	270	1.532	786	4.556	2.971	13.830	7.649	2.781	1.328	286	130
Altri	80	75	417	372	758	575	1.321	597	292	103	213	97

TAV. 5 - Popolazione residente attiva e non attiva per sesso e classe di età, attiva per

RAMI DI ATTIVITÀ ECONOMICA	CLASSI DI											
	Meno di 14		14 - 19		20 - 24		25 - 29		30 - 34		35 - 39	
	MF	M	MF	M	MF	M	MF	M	MF	M	MF	M
<b>CONDIZIONE PROFESSIONALE</b>	—	—	<b>2.664</b>	<b>1.507</b>	<b>6.197</b>	<b>3.481</b>	<b>6.732</b>	<b>3.923</b>	<b>7.788</b>	<b>4.925</b>	<b>7.157</b>	<b>4.776</b>
- di cui disoccupati	—	—	373	167	558	244	313	150	295	176	220	119
Imprenditori, liberi professionisti	—	—	1	1	70	58	176	142	239	188	212	169
Lavoratori in proprio	—	—	35	14	374	244	672	460	937	655	1.027	695
Coadiuvanti	—	—	123	64	248	133	224	111	227	76	246	69
Dirigenti e impiegati	—	—	335	74	2.024	664	2.753	1.142	3.050	1.605	2.365	1.432
Lavoratori dipendenti	—	—	2.170	1.354	3.481	2.382	2.907	2.068	3.335	2.401	3.307	2.411
<b>Agricoltura</b>	—	—	<b>93</b>	<b>66</b>	<b>147</b>	<b>109</b>	<b>180</b>	<b>131</b>	<b>217</b>	<b>158</b>	<b>224</b>	<b>147</b>
Imprenditori, liberi professionisti	—	—	—	—	—	—	2	2	10	9	6	4
Lavoratori in proprio	—	—	13	8	31	28	63	48	96	76	121	87
Coadiuvanti	—	—	42	28	43	30	40	26	34	12	35	7
Dirigenti e impiegati	—	—	3	2	15	6	21	12	15	12	8	4
Lavoratori dipendenti	—	—	35	28	58	45	54	43	62	49	54	45
<b>Energia, gas e acqua</b>	—	—	<b>27</b>	<b>24</b>	<b>92</b>	<b>81</b>	<b>105</b>	<b>91</b>	<b>177</b>	<b>167</b>	<b>196</b>	<b>188</b>
Imprenditori, liberi professionisti	—	—	—	—	—	—	—	—	—	—	—	—
Lavoratori in proprio	—	—	—	—	—	—	—	—	—	—	—	—
Coadiuvanti	—	—	—	—	—	—	—	—	—	—	—	—
Dirigenti e impiegati	—	—	2	—	22	13	35	22	50	40	59	52
Lavoratori dipendenti	—	—	25	24	70	68	70	69	127	127	137	136
<b>Ind. estratt., trasf. min., chim.</b>	—	—	<b>69</b>	<b>53</b>	<b>159</b>	<b>122</b>	<b>147</b>	<b>119</b>	<b>113</b>	<b>92</b>	<b>123</b>	<b>112</b>
Imprenditori, liberi professionisti	—	—	—	—	—	—	—	—	—	—	—	—
Lavoratori in proprio	—	—	1	1	8	5	2	1	7	7	7	7
Coadiuvanti	—	—	1	1	1	1	—	—	1	1	—	—
Dirigenti e impiegati	—	—	8	3	32	8	43	29	35	25	37	30
Lavoratori dipendenti	—	—	59	48	118	108	102	89	70	59	79	75
<b>Ind. lavoraz. metalli, mecc. prec.</b>	—	—	<b>381</b>	<b>340</b>	<b>785</b>	<b>695</b>	<b>955</b>	<b>834</b>	<b>1.365</b>	<b>1.238</b>	<b>1.226</b>	<b>1.126</b>
Imprenditori, liberi professionisti	—	—	—	—	—	—	1	1	—	—	1	1
Lavoratori in proprio	—	—	1	1	37	36	63	61	85	79	65	64
Coadiuvanti	—	—	1	1	5	5	3	2	9	5	2	—
Dirigenti e impiegati	—	—	22	5	112	51	230	141	367	290	282	227
Lavoratori dipendenti	—	—	357	333	631	603	658	629	904	864	876	834
<b>Ind. alim., tess., pelli, legno</b>	—	—	<b>500</b>	<b>201</b>	<b>830</b>	<b>378</b>	<b>753</b>	<b>377</b>	<b>790</b>	<b>380</b>	<b>758</b>	<b>400</b>
Imprenditori, liberi professionisti	—	—	—	—	1	1	1	1	4	2	1	1
Lavoratori in proprio	—	—	—	—	24	15	31	21	63	53	60	43
Coadiuvanti	—	—	6	3	6	5	5	3	9	5	8	2
Dirigenti e impiegati	—	—	20	6	121	32	167	87	157	79	128	83
Lavoratori dipendenti	—	—	474	192	678	325	549	265	557	241	561	271
<b>Ind. costr., install. impianti</b>	—	—	<b>279</b>	<b>264</b>	<b>409</b>	<b>372</b>	<b>360</b>	<b>332</b>	<b>314</b>	<b>297</b>	<b>345</b>	<b>312</b>
Imprenditori, liberi professionisti	—	—	—	—	5	5	8	8	16	15	16	16
Lavoratori in proprio	—	—	1	1	62	61	105	104	120	119	128	126
Coadiuvanti	—	—	4	3	14	14	8	8	4	4	4	—
Dirigenti e impiegati	—	—	11	4	58	24	60	35	38	25	38	15
Lavoratori dipendenti	—	—	263	256	270	268	179	177	136	134	159	155
<b>Commercio, pubbl. esercizi</b>	—	—	<b>896</b>	<b>412</b>	<b>1.454</b>	<b>647</b>	<b>1.339</b>	<b>630</b>	<b>1.388</b>	<b>715</b>	<b>1.298</b>	<b>682</b>
Imprenditori, liberi professionisti	—	—	—	—	30	26	74	56	93	69	109	80
Lavoratori in proprio	—	—	14	3	150	69	320	180	435	259	501	292
Coadiuvanti	—	—	62	24	167	72	148	63	157	45	190	59
Dirigenti e impiegati	—	—	117	18	393	114	378	119	324	130	220	97
Lavoratori dipendenti	—	—	703	367	714	366	419	212	379	212	278	154
<b>Trasporti e comunicazioni</b>	—	—	<b>29</b>	<b>11</b>	<b>309</b>	<b>204</b>	<b>487</b>	<b>359</b>	<b>616</b>	<b>500</b>	<b>575</b>	<b>503</b>
Imprenditori, liberi professionisti	—	—	—	—	—	—	3	1	4	2	—	—
Lavoratori in proprio	—	—	—	—	18	17	35	33	44	42	59	57
Coadiuvanti	—	—	2	2	4	3	7	4	3	1	—	—
Dirigenti e impiegati	—	—	14	1	140	53	218	106	265	162	212	153
Lavoratori dipendenti	—	—	13	8	147	131	224	215	300	293	304	293
<b>Credito, assic.; serv. imprese</b>	—	—	<b>51</b>	<b>5</b>	<b>335</b>	<b>132</b>	<b>324</b>	<b>191</b>	<b>317</b>	<b>218</b>	<b>264</b>	<b>213</b>
Imprenditori, liberi professionisti	—	—	—	—	27	20	62	53	84	69	65	54
Lavoratori in proprio	—	—	—	—	5	—	6	4	6	4	3	3
Coadiuvanti	—	—	1	1	5	2	5	3	3	1	2	—
Dirigenti e impiegati	—	—	45	3	280	94	240	121	211	133	177	141
Lavoratori dipendenti	—	—	5	1	18	16	11	10	13	11	17	15
<b>Pubblica amm.ne; servizi</b>	—	—	<b>339</b>	<b>131</b>	<b>1.677</b>	<b>741</b>	<b>2.082</b>	<b>859</b>	<b>2.491</b>	<b>1.160</b>	<b>2.148</b>	<b>1.093</b>
Imprenditori, liberi professionisti	—	—	1	1	7	6	25	20	28	22	14	13
Lavoratori in proprio	—	—	5	—	39	13	47	8	81	16	83	16
Coadiuvanti	—	—	4	1	3	1	8	2	7	2	5	1
Dirigenti e impiegati	—	—	93	32	851	269	1.361	470	1.588	709	1.204	630
Lavoratori dipendenti	—	—	236	97	777	452	641	359	787	411	842	433
<b>In cerca di prima occupazione</b>	—	—	<b>1.409</b>	<b>515</b>	<b>589</b>	<b>253</b>	<b>184</b>	<b>86</b>	<b>107</b>	<b>57</b>	<b>51</b>	<b>26</b>
<b>TOTALE POP. ATTIVA</b>	—	—	<b>4.073</b>	<b>2.022</b>	<b>6.786</b>	<b>3.734</b>	<b>6.916</b>	<b>4.009</b>	<b>7.895</b>	<b>4.982</b>	<b>7.208</b>	<b>4.802</b>
Scolari e studenti	15.711	8.111	7.787	3.968	1.327	684	309	176	39	22	9	2
Casalinghe	—	—	156	—	630	—	1.240	—	2.106	—	2.365	—
Ritirati dal lavoro	—	—	9	3	4	1	11	5	26	11	51	17
Altri	6.979	3.611	424	390	445	419	141	108	68	33	85	53
<b>TOTALE POP. NON ATTIVA</b>	<b>22.690</b>	<b>11.722</b>	<b>8.376</b>	<b>4.361</b>	<b>2.406</b>	<b>1.104</b>	<b>1.701</b>	<b>289</b>	<b>2.239</b>	<b>66</b>	<b>2.510</b>	<b>72</b>

## ramo di attività economica e posizione nella professione; non attiva per condizione non professionale

ETÀ (anni)

40 - 44		45 - 49		50 - 54		55 - 59		60 - 64		65 - 69		70 e più	
MF	M	MF	M	MF	M	MF	M	MF	M	MF	M	MF	M
7.641	5.340	6.075	4.345	5.353	3.964	3.567	2.628	1.176	819	483	320	411	283
210	134	152	98	155	118	80	69	15	11	2	2	—	—
202	166	178	155	183	149	157	133	86	65	58	45	56	50
1.226	883	999	741	1.008	749	851	594	502	375	281	210	275	192
259	53	194	27	227	51	161	32	75	20	28	6	27	12
2.281	1.502	1.549	1.044	1.259	893	857	615	254	171	70	37	26	14
3.673	2.736	3.155	2.378	2.676	2.122	1.541	1.254	259	188	46	22	27	15
304	227	355	259	454	334	423	323	204	169	115	91	121	98
3	3	6	6	8	7	6	6	4	4	8	6	5	4
192	155	230	183	287	236	274	220	144	129	92	76	96	82
36	8	32	2	58	9	35	2	20	4	6	—	12	6
12	12	6	4	2	2	5	5	—	—	2	2	—	—
61	49	81	64	99	80	103	90	36	32	7	7	8	6
119	113	71	71	57	53	23	21	4	4	—	—	1	—
—	—	—	—	—	—	—	—	—	—	—	—	—	—
—	—	—	—	—	—	—	—	—	—	—	—	—	—
47	44	27	27	14	11	10	9	1	1	—	—	—	—
72	69	44	44	43	42	13	12	3	3	—	—	1	—
133	125	116	111	117	111	92	86	12	11	3	3	1	1
1	1	2	2	1	1	1	1	1	1	—	—	—	—
10	9	8	8	7	7	6	6	3	3	3	3	1	1
1	—	1	—	—	—	1	—	1	—	—	—	—	—
33	32	12	11	17	15	13	11	2	2	—	—	—	—
88	83	93	90	92	88	71	68	5	5	—	—	—	—
1.351	1.259	1.173	1.102	985	928	517	489	51	51	11	10	6	5
4	4	7	7	2	2	2	2	3	3	—	—	—	—
50	46	34	29	39	39	33	32	10	10	8	8	1	1
3	1	2	—	—	—	—	—	—	—	—	—	1	1
305	266	245	221	170	146	110	98	8	8	—	—	1	1
989	942	885	845	774	741	372	357	30	30	3	2	3	2
982	565	855	539	673	497	365	304	58	49	21	17	19	18
4	3	4	4	6	5	6	6	2	1	—	—	1	1
73	58	62	56	60	46	47	37	24	19	16	14	12	11
11	1	5	1	9	2	2	—	3	1	1	—	1	1
133	87	93	78	95	77	41	37	6	6	2	1	4	4
761	416	691	400	503	367	269	224	23	22	2	2	1	1
452	439	370	357	300	292	229	224	51	47	11	11	6	6
29	29	31	31	17	17	15	14	6	5	6	6	5	5
143	141	84	83	61	61	35	35	14	14	2	2	1	1
5	1	1	—	1	—	—	—	1	1	—	—	—	—
25	18	16	12	15	13	17	15	3	1	—	—	—	—
250	250	238	231	206	201	162	160	27	26	3	3	—	—
1.396	748	1.024	557	962	529	735	400	390	221	202	125	193	112
89	64	77	59	70	47	66	49	38	21	25	18	22	18
599	360	446	269	453	282	388	217	254	154	137	87	152	86
191	38	141	22	146	34	117	29	48	14	20	6	13	4
214	113	130	84	98	60	71	41	22	13	10	8	2	—
303	173	230	123	195	106	93	64	28	19	10	6	4	4
612	554	462	414	332	299	193	176	66	57	14	10	5	4
5	4	4	3	3	1	2	1	1	1	—	—	3	2
81	80	78	76	57	56	35	33	24	24	10	9	2	2
3	2	4	1	5	3	2	1	—	—	—	—	—	—
203	159	136	105	85	67	46	40	20	16	2	1	—	—
320	309	240	229	182	172	108	101	21	16	1	—	—	—
272	227	138	108	142	117	67	55	39	34	13	9	9	8
54	46	35	32	49	47	31	28	20	19	12	9	7	7
7	5	8	7	7	5	4	3	8	8	—	—	1	—
5	2	2	—	4	—	1	—	1	—	—	—	—	—
179	153	78	59	65	56	25	21	9	6	1	—	1	1
27	21	15	10	17	9	6	3	1	1	—	—	—	—
2.020	1.083	1.511	827	1.331	804	923	550	301	176	93	44	50	31
13	12	12	11	27	22	28	26	11	10	6	6	13	13
71	29	49	30	37	17	29	11	21	14	13	11	9	8
4	—	6	1	4	3	3	—	1	—	—	—	—	—
1.130	618	806	443	698	446	519	338	183	118	53	25	18	8
802	424	638	342	565	316	344	175	85	34	20	2	10	2
32	22	22	16	16	12	9	9	2	1	—	—	—	—
7.673	5.362	6.097	4.361	5.369	3.976	3.576	2.637	1.178	820	483	320	411	283
4	1	1	1	—	—	—	—	—	—	—	—	—	—
2.928	—	2.875	—	3.095	—	3.461	—	2.367	—	2.332	—	4.954	—
141	57	300	159	1.092	649	3.192	1.889	3.690	2.371	4.453	2.769	10.360	5.203
130	78	137	93	182	102	244	146	186	101	229	77	786	207
3.203	136	3.313	253	4.369	751	6.897	2.035	6.243	2.472	7.014	2.846	16.100	5.410

TAV. 6 - Popolazione residente attiva e non attiva per sesso e stato civile; attiva per ramo di

RAMI DI ATTIVITÀ ECONOMICA POSIZIONE NELLA PROFESSIONE	MASCHI					TOTALE
	CELIBI	CONIUGATI	VEDOVI	SEPARATI LEGALMENTE	DIVORZIATI	
<b>CONDIZIONE PROFESSIONALE</b>	<b>9.598</b>	<b>25.667</b>	<b>319</b>	<b>568</b>	<b>159</b>	<b>36.311</b>
- di cui disoccupati	742	473	9	49	15	1.288
Imprenditori, liberi professionisti	200	1.052	20	40	9	1.321
Lavoratori in proprio	913	4.647	102	101	49	5.812
Coadiuvanti	304	340	2	5	3	654
Dirigenti e impiegati	2.097	6.851	53	158	34	9.193
Lavoratori dipendenti	6.084	12.777	142	264	64	19.331
<b>Agricoltura, caccia, foreste, pesca</b>	<b>527</b>	<b>1.512</b>	<b>43</b>	<b>22</b>	<b>8</b>	<b>2.112</b>
Imprenditori, liberi professionisti	6	41	2	—	2	51
Lavoratori in proprio	247	1.032	31	12	6	1.328
Coadiuvanti	90	41	2	1	—	134
Dirigenti e impiegati	14	46	—	1	—	61
Lavoratori dipendenti	170	352	8	8	—	538
<b>Energia, gas e acqua</b>	<b>188</b>	<b>612</b>	<b>4</b>	<b>7</b>	<b>2</b>	<b>813</b>
Imprenditori, liberi professionisti	—	—	—	—	—	—
Lavoratori in proprio	—	—	—	—	—	—
Coadiuvanti	—	—	—	—	—	—
Dirigenti e impiegati	33	181	2	2	1	219
Lavoratori dipendenti	155	431	2	5	1	594
<b>Industrie estrattive, trasformazione minerali, chimiche</b>	<b>281</b>	<b>647</b>	<b>4</b>	<b>10</b>	<b>4</b>	<b>946</b>
Imprenditori, liberi professionisti	—	5	1	—	—	6
Lavoratori in proprio	9	49	—	—	—	58
Coadiuvanti	3	—	—	—	—	3
Dirigenti e impiegati	36	125	—	4	1	166
Lavoratori dipendenti	233	468	3	6	3	713
<b>Industrie lavorazione metalli, meccanica precisione</b>	<b>1.934</b>	<b>5.961</b>	<b>44</b>	<b>111</b>	<b>27</b>	<b>8.077</b>
Imprenditori, liberi professionisti	1	15	1	3	—	20
Lavoratori in proprio	79	308	2	13	4	406
Coadiuvanti	7	8	—	—	—	15
Dirigenti e impiegati	198	1.234	6	13	3	1.454
Lavoratori dipendenti	1.649	4.396	35	82	20	6.182
<b>Industrie alimentari, tessili, pelli, legno, altre</b>	<b>1.058</b>	<b>2.568</b>	<b>43</b>	<b>40</b>	<b>16</b>	<b>3.725</b>
Imprenditori, liberi professionisti	3	21	—	—	1	25
Lavoratori in proprio	63	293	9	4	4	373
Coadiuvanti	12	11	—	1	—	24
Dirigenti e impiegati	106	458	6	7	—	577
Lavoratori dipendenti	874	1.785	28	28	11	2.726
<b>Industria costruzioni, installazioni impianti edilizia</b>	<b>998</b>	<b>1.868</b>	<b>23</b>	<b>49</b>	<b>15</b>	<b>2.953</b>
Imprenditori, liberi professionisti	16	131	1	3	—	151
Lavoratori in proprio	142	581	5	12	8	748
Coadiuvanti	26	5	—	—	—	31
Dirigenti e impiegati	46	111	1	4	—	162
Lavoratori dipendenti	768	1.040	16	30	7	1.861
<b>Commercio, pubblici esercizi; riparazioni di veicoli</b>	<b>1.688</b>	<b>3.882</b>	<b>67</b>	<b>107</b>	<b>34</b>	<b>5.778</b>
Imprenditori, liberi professionisti	65	415	9	16	2	507
Lavoratori in proprio	279	1.866	47	47	19	2.258
Coadiuvanti	155	249	—	3	3	410
Dirigenti e impiegati	245	532	2	12	6	797
Lavoratori dipendenti	944	820	9	29	4	1.806
<b>Trasporti e comunicazioni</b>	<b>579</b>	<b>2.398</b>	<b>28</b>	<b>66</b>	<b>20</b>	<b>3.091</b>
Imprenditori, liberi professionisti	1	14	—	—	—	15
Lavoratori in proprio	54	355	5	10	5	429
Coadiuvanti	5	12	—	—	—	17
Dirigenti e impiegati	153	680	7	20	3	863
Lavoratori dipendenti	366	1.337	16	36	12	1.767
<b>Credito e assicurazione; servizi imprese; noleggio</b>	<b>321</b>	<b>946</b>	<b>6</b>	<b>38</b>	<b>6</b>	<b>1.317</b>
Imprenditori, liberi professionisti	73	293	4	12	2	384
Lavoratori in proprio	6	32	—	1	—	39
Coadiuvanti	3	6	—	—	—	9
Dirigenti e impiegati	210	551	2	21	4	788
Lavoratori dipendenti	29	64	—	4	—	97
<b>Pubblica amministrazione; servizi pubblici e privati</b>	<b>2.024</b>	<b>5.273</b>	<b>57</b>	<b>118</b>	<b>27</b>	<b>7.499</b>
Imprenditori, liberi professionisti	35	117	2	6	2	162
Lavoratori in proprio	34	131	3	2	3	173
Coadiuvanti	3	8	—	—	—	11
Dirigenti e impiegati	1.056	2.933	27	74	16	4.106
Lavoratori dipendenti	896	2.084	25	36	6	3.047
<b>In cerca di prima occupazione</b>	<b>891</b>	<b>95</b>	<b>—</b>	<b>9</b>	<b>2</b>	<b>997</b>
<b>TOTALE POPOLAZIONE ATTIVA</b>	<b>10.489</b>	<b>25.762</b>	<b>319</b>	<b>577</b>	<b>161</b>	<b>37.308</b>
Scolari e studenti	12.928	35	2	—	—	12.965
Casalinghe	—	—	—	—	—	—
Ritirati dal lavoro	1.067	10.353	1.469	159	86	13.134
Altri	4.917	419	56	18	8	5.418
<b>TOTALE POPOLAZIONE NON ATTIVA</b>	<b>18.912</b>	<b>10.807</b>	<b>1.527</b>	<b>177</b>	<b>94</b>	<b>31.517</b>

## attività economica e posizione nella professione; non attiva per condizione non professionale

FEMMINE						MASCHI E FEMMINE					
NUBILI	CONIUGATE	VEDOVE	SEPARATE LEGALMENTE	DIVORZIATE	TOTALE	CELIBI E NUBILI	CONIUGATI	VEDOVI	SEPARATI LEGALMENTE	DIVORZIATI	TOTALE
5.685	11.573	952	517	206	18.933	15.283	37.240	1.271	1.085	365	55.244
535	475	17	48	10	1.085	1.277	948	26	97	25	2.373
46	198	37	9	7	297	246	1.250	57	49	16	1.618
339	1.688	272	48	28	2.375	1.252	6.335	374	149	77	8.187
172	1.161	34	12	6	1.385	476	1.501	36	17	9	2.039
2.832	4.344	181	207	66	7.630	4.929	11.195	234	365	100	16.823
2.296	4.182	428	241	99	7.246	8.380	16.959	570	505	163	26.577
90	564	62	7	2	725	617	2.076	105	29	10	2.837
1	4	2	—	—	7	7	45	4	—	2	58
29	232	48	1	1	311	276	1.264	79	13	7	1.639
23	227	7	2	—	259	113	268	9	3	—	393
15	13	—	—	—	28	29	59	—	1	—	89
22	88	5	4	1	120	192	440	13	12	1	658
21	31	1	5	1	59	209	643	5	12	3	872
—	—	—	—	—	—	—	—	—	—	—	—
—	—	—	—	—	—	—	—	—	—	—	—
18	25	1	4	—	48	51	206	3	6	1	267
3	6	—	1	1	11	158	437	2	6	2	605
62	70	3	3	1	139	343	717	7	13	5	1.085
—	—	—	—	—	—	—	5	1	—	—	6
4	1	—	—	—	5	13	50	—	—	—	63
—	4	—	—	—	4	3	4	—	—	—	7
33	29	1	3	—	66	69	154	1	7	1	232
25	36	2	—	1	64	258	504	5	6	4	777
217	457	31	17	7	729	2.151	6.418	75	128	34	8.806
—	—	—	—	—	—	1	15	1	3	—	20
2	18	—	—	—	20	81	326	2	13	4	426
—	11	—	—	—	11	7	19	—	—	—	26
129	240	15	10	4	398	327	1.474	21	23	7	1.852
86	188	16	7	3	300	1.735	4.584	51	89	23	6.482
912	1.761	106	69	31	2.879	1.970	4.329	149	109	47	6.604
—	3	2	—	—	5	3	24	2	—	1	30
23	65	9	1	1	99	86	358	18	5	5	472
4	37	—	—	1	42	16	48	—	1	1	66
152	220	2	9	7	390	258	678	8	16	7	967
733	1.436	93	59	22	2.343	1.607	3.221	121	87	33	5.069
62	101	6	4	—	173	1.060	1.969	29	53	15	3.126
—	2	1	—	—	3	16	133	2	3	—	154
1	5	1	1	—	8	143	586	6	13	8	756
1	10	—	—	—	11	27	15	—	—	—	42
49	66	2	2	—	119	95	177	3	6	—	281
11	18	2	1	—	32	779	1.058	18	31	7	1.893
1.540	3.448	329	133	49	5.499	3.228	7.330	396	240	83	11.277
18	131	26	6	5	186	83	546	35	22	7	693
218	1.121	199	34	19	1.591	497	2.987	246	81	38	3.849
132	818	27	10	3	990	287	1.067	27	13	6	1.400
494	619	23	40	6	1.182	739	1.151	25	52	12	1.979
678	759	54	43	16	1.550	1.622	1.579	63	72	20	3.356
203	373	20	9	4	609	782	2.771	48	75	24	3.700
1	8	2	—	—	11	2	22	2	—	—	26
3	10	1	—	—	14	57	365	6	10	5	443
—	13	—	—	—	13	5	25	—	—	—	30
170	289	7	8	4	478	323	969	14	28	7	1.341
29	53	10	1	—	93	395	1.390	26	37	12	1.860
297	319	9	17	12	654	618	1.265	15	55	18	1.971
16	40	2	2	2	62	89	333	6	14	4	446
3	11	1	—	1	16	9	43	1	1	1	55
4	14	—	—	2	20	7	20	—	—	2	29
266	234	4	15	4	523	476	785	6	36	8	1.311
8	20	2	—	3	33	37	84	2	4	3	130
2.281	4.449	385	253	99	7.467	4.305	9.722	442	371	126	14.966
10	10	2	1	—	23	45	127	4	7	2	185
56	225	13	11	6	311	90	356	16	13	9	484
8	27	—	—	—	35	11	35	—	—	—	46
1.506	2.609	126	116	41	4.398	2.562	5.542	153	190	57	8.504
701	1.578	244	125	52	2.700	1.597	3.662	269	161	58	5.747
1.220	177	4	20	3	1.424	2.111	272	4	29	5	2.421
6.905	11.750	956	537	209	20.357	17.394	37.512	1.275	1.114	370	57.665
12.116	97	1	7	1	12.222	25.044	132	3	7	1	25.187
1.016	21.487	5.777	157	72	28.509	1.016	21.487	5.777	157	72	28.509
2.403	3.200	4.414	77	101	10.195	3.470	13.553	5.883	236	187	23.329
3.875	266	457	9	11	4.618	8.792	685	513	27	19	10.036
19.410	25.050	10.649	250	185	55.544	38.322	35.857	12.176	427	279	87.061

TAV. 7 - Popolazione residente attiva in condizione professionale per

N. CLASSIFICAZIONE	RAMI E CLASSI DI ATTIVITÀ ECONOMICA	POSIZIONE			
		IMPRENDITORI E LIBERI PROFESSIONISTI		LAVORATORI IN PROPRIO	
		MF	M	MF	M
0	<b>Agricoltura, caccia, foreste, pesca</b>	58	51	1.639	1.328
01	Agricoltura e caccia	58	51	1.414	1.112
02	Foreste	—	—	1	1
03	Pesca	—	—	161	160
04	Attività connesse con agricoltura	—	—	63	55
1	<b>Energia, gas e acqua</b>	—	—	—	—
1A	<b>Estrazione di combustibili - Industria petrolifera</b>	—	—	—	—
11	Industria dell'estrazione e agglomerazione di combustibili solidi	—	—	—	—
12	Cokerie	—	—	—	—
13	Industria dell'estrazione di petrolio e gas naturali	—	—	—	—
14	Industria petrolifera	—	—	—	—
15	Industria dei combustibili nucleari	—	—	—	—
1B	<b>Energia elettrica, gas e acqua</b>	—	—	—	—
16	Industria produzione e distribuzione di energia elettrica e gas	—	—	—	—
17	Industria raccolta, depurazione e distribuzione di acqua	—	—	—	—
2	<b>Industrie estrattive, manifatturiere per trasformazione minerali, chimiche</b>	6	6	63	58
21	Industria dell'estrazione di minerali metalliferi	—	—	1	1
22	Industria della produzione e prima trasformazione dei metalli	—	—	3	3
23	Industria estrazione di minerali non metalliferi; torbiere	1	1	6	6
24	Industria della lavorazione di minerali non metalliferi	2	2	50	45
25	Industrie chimiche	3	3	3	3
26	Industria della produzione di fibre artificiali e sintetiche	—	—	—	—
3	<b>Industrie manifatturiere per lavorazione metalli; meccanica di precisione</b>	20	20	426	406
31	Industria della costruzione di prodotti in metallo	12	12	288	276
32	Industria costruzione e installazione di macchine e di materiale meccanico	3	3	38	35
33	Industria della costruzione, installazione e riparazione di macchine	—	—	5	5
34	Industria costruzione e installazione di impianti e riparazione di materiale elettrico	2	2	70	66
35	Industria costruzione e montaggio di autoveicoli	—	—	3	3
36	Industria della costruzione di altri mezzi di trasporto	3	3	14	14
37	Industria della costruzione di strumenti di precisione	—	—	8	7
4	<b>Industrie manifatturiere alimentari, tessili, abbigliamento, mobilio, altre</b>	30	25	472	373
41	Industrie alimentari	2	2	28	23
42	Industrie dello zucchero, delle bevande e del tabacco	5	5	9	8
43	Industrie tessili	1	1	16	4
44	Industrie delle pelli e del cuoio	—	—	4	2
45	Industrie delle calzature, di abbigliamento e affini	2	1	97	56
46	Industrie del legno e del mobile in legno	15	13	246	221
47	Industrie della carta; stampa ed editoria	2	1	29	25
48	Industrie della gomma e manufatti di materie plastiche	3	2	16	14
49	Industrie manifatturiere diverse	—	—	27	20
5	<b>Industria costruzione e installazioni impianti per edilizia</b>	154	151	756	748
50	Edilizia e genio civile	154	151	756	748
6	<b>Commercio, pubblici esercizi; riparazioni di veicoli</b>	693	507	3.849	2.258
6A	<b>Commercio, pubblici esercizi e alberghi</b>	693	507	3.524	1.939
61	Commercio all'ingrosso	153	125	168	130
62	Commercio all'ingrosso di materiali da recupero	4	3	9	6
63	Intermediari del commercio	205	190	120	92
64	Commercio al minuto alimentari, abbigliamento; farmacie	159	84	1.945	1.013
65	Commercio al minuto veicoli, carburanti, libri, articoli vari	79	64	484	264
66	Pubblici esercizi ed esercizi alberghieri	93	41	798	434
6B	<b>Riparazioni di beni di consumo e di veicoli</b>	—	—	325	319
67	Riparazioni di beni di consumo e di veicoli	—	—	325	319
7	<b>Trasporti e comunicazioni</b>	26	15	443	429
71	Ferrovie	—	—	—	—
72	Altri trasporti terrestri	20	10	395	386
73	Trasporti fluviali, lacuali e lagunari	—	—	—	—
74	Trasporti marittimi e cabotaggio	—	—	—	—
75	Trasporti aerei	—	—	—	—
76	Attività connesse ai trasporti	3	2	16	14
77	Agenzie di viaggio, intermediari dei trasporti, magazzini	2	2	32	29
79	Comunicazioni	1	1	—	—
8	<b>Credito e assicurazione; servizi alle imprese; noleggio</b>	446	384	55	39
8A	<b>Credito e assicurazione</b>	39	31	7	5
81	Istituti di credito	—	—	—	—
82	Assicurazione	39	31	7	5
8B	<b>Servizi prestati alle imprese; noleggio</b>	407	353	48	34
83	Ausiliari finanziari; servizi alle imprese	406	352	39	27
84	Noleggio di beni mobili	1	1	9	7
9	<b>Pubblica amministrazione; servizi pubblici e privati</b>	185	162	484	173
9A	<b>Pubblica amministrazione</b>	—	—	—	—
91	Pubblica amministrazione, difesa, sicurezza sociale	—	—	—	—
9B	<b>Servizi pubblici e privati</b>	185	162	484	173
92	Servizi di igiene, amministrazione di cimiteri	2	2	13	3
93	Istruzione	4	2	13	8
94	Ricerca e sviluppo	6	6	—	—
95	Sanità e servizi veterinari	122	110	49	42
96	Altri servizi sociali	1	—	—	—
97	Servizi ricreativi e culturali	40	35	4	1
98	Servizi personali	10	7	405	119
99	Rappresentanze diplomatiche, organizzazioni internazionali, forze armate alleate	—	—	—	—
	<b>TOTALE</b>	<b>1.618</b>	<b>1.321</b>	<b>8.187</b>	<b>5.812</b>



## sesso, posizione nella professione, ramo e classe di attività economica

NELLA PROFESSIONE								N. CLASSIFI- CAZIONE
COADIUVANTI		DIRIGENTI E IMPIEGATI		LAVORATORI DIPENDENTI		TOTALE		
MF	M	MF	M	MF	M	MF	M	
393	134	89	61	658	538	2.837	2.112	0
363	117	53	37	455	359	2.343	1.676	01
—	—	—	—	3	1	4	2	02
16	13	2	2	139	132	318	307	03
14	4	34	22	61	46	172	127	04
—	—	267	219	605	594	872	813	1
—	—	17	15	49	43	66	58	1A
—	—	—	—	9	7	9	7	11
—	—	—	—	4	2	4	2	12
—	—	6	5	14	14	20	19	13
—	—	10	10	17	16	27	26	14
—	—	1	—	5	4	6	4	15
—	—	250	204	556	551	806	755	1B
—	—	228	191	500	496	728	687	16
—	—	22	13	56	55	78	68	17
7	3	232	166	777	713	1.085	946	2
—	—	—	—	7	7	8	8	21
—	—	35	26	139	129	177	158	22
—	—	15	11	83	81	105	99	23
5	2	60	34	355	324	472	407	24
2	1	114	90	177	159	299	256	25
—	—	8	5	16	13	24	18	26
26	15	1.852	1.454	6.482	6.182	8.806	8.077	3
14	8	348	229	1.587	1.498	2.249	2.023	31
3	3	168	116	466	446	678	603	32
—	—	10	7	11	10	26	22	33
3	2	404	292	1.253	1.119	1.732	1.481	34
—	—	32	19	33	30	68	52	35
2	—	875	781	3.101	3.049	3.995	3.847	36
4	2	15	10	31	30	58	49	37
66	24	967	577	5.089	2.726	6.604	3.725	4
13	5	97	57	437	239	577	326	41
4	1	146	78	391	142	555	234	42
3	1	224	144	1.424	590	1.668	740	43
1	1	9	2	77	65	91	70	44
11	3	10	3	256	124	376	187	45
25	12	259	129	1.729	968	2.274	1.343	46
7	—	127	97	560	429	725	552	47
—	—	66	50	170	153	255	219	48
2	1	29	17	25	16	83	54	49
42	31	281	162	1.893	1.861	3.126	2.953	5
42	31	281	162	1.893	1.861	3.126	2.953	50
1.400	410	1.979	797	3.356	1.806	11.277	5.778	6
1.375	393	1.907	776	2.851	1.316	10.350	4.931	6A
76	22	452	236	268	232	1.117	745	61
2	1	7	4	6	6	28	20	62
12	5	85	69	11	10	433	366	63
710	187	775	211	1.104	418	4.693	1.913	64
153	42	430	182	348	211	1.494	763	65
422	136	158	74	1.114	439	2.585	1.124	66
25	17	72	21	505	490	927	847	6B
25	17	72	21	505	490	927	847	67
30	17	1.341	863	1.860	1.767	3.700	3.091	7
—	—	300	266	519	499	819	765	71
29	17	128	69	522	513	1.094	995	72
—	—	8	8	9	9	17	17	73
—	—	112	109	162	162	274	271	74
—	—	37	28	10	8	47	36	75
—	—	122	89	314	305	455	410	76
1	—	180	97	29	26	244	154	77
—	—	454	197	295	245	750	443	79
29	9	1.311	788	130	97	1.971	1.317	8
8	3	839	598	46	24	939	661	8A
—	—	693	544	43	23	736	567	81
8	3	146	54	3	1	203	94	82
21	6	472	190	84	73	1.032	656	8B
19	5	465	184	79	69	1.008	637	83
2	1	7	6	5	4	24	19	84
46	11	8.504	4.106	5.747	3.047	14.966	7.499	9
—	—	3.629	2.412	2.783	2.174	6.412	4.586	9A
—	—	3.629	2.412	2.783	2.174	6.412	4.586	91
46	11	4.875	1.694	2.964	873	8.554	2.913	9B
3	1	12	7	233	80	263	93	92
1	—	3.233	955	526	151	3.777	1.116	93
—	—	37	27	3	2	46	35	94
4	—	841	304	1.194	370	2.210	826	95
—	—	540	280	153	54	694	334	96
3	—	183	106	217	129	447	271	97
35	10	20	12	638	87	1.108	235	98
—	—	9	3	—	—	9	3	99
2.039	654	16.823	9.193	26.577	19.331	55.244	36.311	

TAV. 8 - Popolazione residente attiva in condizione professionale per sesso e professione

N. CLASSIFICAZIONE	PROFESSIONI	MF	M	N. CLASSIFICAZIONE	PROFESSIONI	MF	M
<b>1</b>	<b>Professioni liberali, tecniche, scientifiche, e assimilate</b>	<b>8.659</b>	<b>4.679</b>	1.74	Altri ingegneri	90	90
				1.75	Architetti	40	30
<b>1.1</b>	<b>Professori, insegnanti, e assimilati</b>	<b>2.953</b>	<b>850</b>	1.76	Geometri e periti edili	267	246
1.11	Professori universitari e assimilati	47	36	1.77	Periti industriali, periti chimici, e assimilati	126	123
1.12	Professori di scuola secondaria superiore e assimilati	601	263	1.78	Disegnatori tecnici e cartografi	278	270
1.13	Professori di scuola media e assimilati	546	173	1.79	Tecnici di impianti nucleari	4	2
1.14	Insegnanti di scuola elementare e assimilati	1.228	152	<b>1.8</b>	<b>Matematici, statistici, economisti e commercialisti</b>	<b>112</b>	<b>82</b>
1.15	Presidi, capi di istituti di istruzione, direttori didattici	38	29	1.81	Matematici, statistici, economisti, sociologi	8	6
1.16	Insegnanti non altrove classificati	489	196	1.82	Commercialisti e assimilati	104	76
1.17	Cultori di discipline non altrove classificati	4	1	<b>1.9</b>	<b>Impiegati tecnici</b>	<b>1.975</b>	<b>1.653</b>
<b>1.2</b>	<b>Scrittori, giornalisti, artisti, e assimilati</b>	<b>207</b>	<b>148</b>	1.91	Tecnici con mansioni direttive e di concetto (escluse le professioni agricole)	882	740
1.21	Scrittori, giornalisti e pubblicisti	47	36	1.92	Tecnici con mansioni esecutive (escluse le professioni agricole)	1.093	913
1.22	Pittori, scultori, e assimilati	29	25	<b>2</b>	<b>Professioni amministrative e assimilate</b>	<b>10.458</b>	<b>6.649</b>
1.23	Registi, direttori artistici, coreografi e tecnici dello spettacolo	9	8	<b>2.1</b>	<b>Imprenditori e direttori imprese e pubblica amministrazione</b>	<b>533</b>	<b>443</b>
1.24	Musicisti, orchestrali, artisti lirici, attori	86	46	2.11	Imprenditori titolari e amministratori delegati di imprese industriali, dei trasporti, del credito e dei servizi	259	226
1.25	Artisti di varietà e assimilati	5	3	2.12	Imprenditori titolari e amministratori delegati di imprese commerciali	136	104
1.26	Atleti, allenatori, e assimilati	31	30	2.13	Imprenditori titolari e amministratori delegati di pubblici esercizi	7	3
<b>1.3</b>	<b>Membri del clero e assimilati</b>	<b>83</b>	<b>80</b>	2.14	Direttori e categorie similari delle industrie, trasporti, credito e servizi	58	54
1.31	Arcivescovi, vescovi diocesani e superiori generali	8	5	2.15	Direttori e categorie similari del commercio	43	31
1.32	Parroci e altri sacerdoti addetti alla cura delle anime	69	69	2.16	Direttori e categorie similari dei pubblici esercizi	17	14
1.33	Ministri di culti non cattolici	6	6	2.17	Direttori generali e categorie similari della pubblica amministrazione	13	11
<b>1.4</b>	<b>Medici, farmacisti, ostetriche, infermieri e tecnici sanitari</b>	<b>2.266</b>	<b>874</b>	<b>2.2</b>	<b>Impiegati amministrativi con mansioni direttive e di concetto</b>	<b>3.552</b>	<b>1.996</b>
1.41	Medici chirurghi generici	246	201	2.21	Impiegati amministrativi con mansioni direttive e di concetto	2.225	1.340
1.42	Medici chirurghi specialisti	151	117	2.22	Bibliotecari, impiegati di archivio, e assimilati	45	25
1.43	Dentisti	25	23	2.23	Cancellieri e ufficiali giudiziari	22	15
1.44	Farmacisti	92	54	2.24	Capistazione e assimilati	72	64
1.45	Ostetriche	32	—	2.25	Titolari uffici postali, telegrafici, e assimilati	17	11
1.46	Infermieri e assimilati	1.324	371	2.26	Analisti e programmatori di calcolatori elettronici e di macchine contabili	60	57
1.47	Operatori radiografici, ottici, odontotecnici, e assimilati	102	79	2.27	Capitreno e assimilati	69	62
1.48	Assistenti, tecnici sanitari, e assimilati	294	29	2.28	Cassieri di negozio	59	3
<b>1.5</b>	<b>Magistrati, avvocati, notai</b>	<b>93</b>	<b>82</b>	2.29	Contabili, economisti, cassieri non altrove classificati	983	419
1.51	Magistrati e giuristi	18	16	<b>2.3</b>	<b>Impiegati amministrativi con mansioni esecutive</b>	<b>3.990</b>	<b>1.841</b>
1.52	Avvocati e procuratori legali	63	56	2.31	Dattilografi e stenografi	240	31
1.53	Notai	12	10	2.32	Operatori di macchine contabili e calcolatrici	33	15
<b>1.6</b>	<b>Agronomi, veterinari e biologi</b>	<b>91</b>	<b>77</b>	2.33	Operatori di macchine perforatrici	12	5
1.61	Agronomi; periti agrari, forestali, zootecnici; e assimilati	58	56	2.34	Operatori di calcolatori elettronici, di macchine tradizionali, e assimilati	89	55
1.62	Veterinari	15	15	2.35	Fattorini e bigliettai	22	18
1.63	Biologi, zoologi, naturalisti	18	6				
<b>1.7</b>	<b>Fisici, chimici, ingegneri, geometri, periti industriali, disegnatori e cartografi</b>	<b>879</b>	<b>833</b>				
1.71	Fisici, astronomi, geologi	15	15				
1.72	Chimici	25	24				
1.73	Ingegneri edili	34	33				

## segue TAV. 8 — Popolazione residente attiva in condizione professionale per sesso e professione

N. CLASSIFICAZIONE	PROFESSIONI	MF	M	N. CLASSIFICAZIONE	PROFESSIONI	MF	M
2.36	Portalettere e fattorini postali	149	114	4.2	<b>Fonditori, laminatori, e assimilati</b>	<b>274</b>	<b>256</b>
2.37	Telefonisti e telegrafisti	193	116	4.21	Fonditori, fornaioli e formatori	179	166
2.38	Pesatori e misuratori	4	3	4.22	Laminatori e trafilatori	81	76
2.39	Impiegati amministrativi non altrove classificati	3.248	1.484	4.23	Galvanoplastieri, cementatori e temperatori	14	14
<b>2.4</b>	<b>Membri dei corpi armati dello stato</b>	<b>594</b>	<b>594</b>	<b>4.3</b>	<b>Fabbriferrai, tornitori, incisori, orafi, argentieri, e assimilati</b>	<b>2.146</b>	<b>2.038</b>
2.41	Ufficiali	236	236	4.31	Fabbriferrai e fucinatori	152	147
2.42	Sottufficiali	352	352	4.32	Alesatori, fresatori e tornitori	427	419
2.43	Graduati e militari di carriera	6	6	4.33	Finitori e pulitori di prodotti meccanici	133	127
<b>2.5</b>	<b>Membri dei corpi di polizia e sicurezza interna</b>	<b>1.789</b>	<b>1.775</b>	4.34	Utensilisti ed attrezzisti di officina	32	31
2.51	Ufficiali dei carabinieri, di polizia, della guardia di finanza, dei vigili del fuoco, e assimilati	57	56	4.35	Incisori di metalli, orafi e argentieri	7	5
2.52	Ispettori generali di P. S., questori, commissari di polizia, e assimilati	8	8	4.36	Operai metallurgici non altrove classificati	1.395	1.309
2.53	Sottufficiali dei carabinieri, di polizia, della guardia di finanza, dei vigili del fuoco, e assimilati	377	374	<b>4.4</b>	<b>Meccanici montatori, riparatori, di precisione, e assimilati</b>	<b>1.854</b>	<b>1.811</b>
2.54	Carabinieri, agenti di polizia, guardie di finanza, vigili del fuoco e assimilati	1.347	1.337	4.41	Meccanici generici e riparatori meccanici	1.354	1.335
<b>3</b>	<b>Professioni inerenti all'agricoltura, alla silvicoltura, all'allevamento del bestiame e alla pesca</b>	<b>2.713</b>	<b>2.031</b>	4.42	Meccanici montatori	390	374
<b>3.1</b>	<b>Conduttori e direttori di aziende agricole, forestali e zootecniche</b>	<b>1.923</b>	<b>1.349</b>	4.43	Meccanici e riparatori meccanici di protesi	11	8
3.11	Conduttori di aziende ad ordinamento produttivo misto e assimilati	1.810	1.261	4.44	Meccanici di precisione e orologiai	66	64
3.12	Conduttori di aziende ad ordinamento produttivo specializzato e assimilati	76	58	4.45	Lubrificatori e pulitori	33	30
3.13	Conduttori allevatori e assimilati	20	15	<b>4.5</b>	<b>Carpentieri in ferro, saldatori, e assimilati</b>	<b>2.500</b>	<b>2.453</b>
3.14	Direttori e categorie simili delle aziende agricole, forestali e zootecniche	17	15	4.51	Carpentieri in ferro	1.376	1.363
<b>3.2</b>	<b>Lavoratori agricoli, conducenti di macchine agricole, pastori, e assimilati</b>	<b>474</b>	<b>378</b>	4.52	Saldatori	801	787
3.21	Lavoratori agricoli generici	302	216	4.53	Lamieristi e ramai	323	303
3.22	Lavoratori agricoli specializzati	85	78	<b>4.6</b>	<b>Frantumatori, cementieri e operai addetti alla lavorazione dei minerali non metalliferi</b>	<b>311</b>	<b>274</b>
3.23	Conducenti di macchine agricole	69	66	4.61	Frantumatori, cementieri, e assimilati	23	22
3.24	Pastori e guardiani di animali	18	18	4.62	Tagliatori, levigatori, modellatori, di pietre, e assimilati	89	87
<b>3.3</b>	<b>Lavoratori forestali e carbonai</b>	<b>4</b>	<b>2</b>	4.63	Vetrai	53	41
3.31	Lavoratori forestali e boschivi	4	2	4.64	Ceramisti e terracottai	20	8
3.32	Carbonai	—	—	4.65	Fornaci di laterizi	113	111
<b>3.4</b>	<b>Pescatori, cacciatori, e assimilati</b>	<b>312</b>	<b>302</b>	4.66	Molatori, lucidatori e smerigliatori di pietre e vetro	2	2
3.41	Pescatori e assimilati	312	302	4.67	Incisori, decoratori, mosaicisti, di pietre, ceramiche e vetro	11	3
3.42	Cacciatori	—	—	<b>5</b>	<b>Professioni inerenti alla trasformazione dei prodotti</b>	<b>6.132</b>	<b>3.509</b>
<b>4</b>	<b>Professioni inerenti alla estrazione ed alla lavorazione dei minerali e dei loro prodotti</b>	<b>7.133</b>	<b>6.879</b>	5.1	<b>Panettieri, pastai, dolciari, macellatori, casari, vinificatori, e assimilati</b>	<b>955</b>	<b>545</b>
4.1	<b>Sondatori, perforatori, minatori, e assimilati</b>	<b>48</b>	<b>47</b>	5.11	Mugnai e risieri	24	21
4.11	Sondatori e perforatori	2	2	5.12	Panettieri e pastai	134	122
4.12	Minatori e cavori	19	18	5.13	Pasticcieri, caramellai, e assimilati	362	146
4.13	Manovali di miniera e di cava	12	12	5.14	Zuccherieri	4	3
4.14	Operai addetti alla estrazione e alla preparazione dei minerali non altrove classificati	15	15	5.15	Macellatori, insaccatori, salatori, e assimilati	176	139
				5.16	Conservieri	153	45
				5.17	Casari	19	10
				5.18	Vinificatori, birrai, lavoratori delle acque minerali, delle bevande alcoliche e analcoliche	58	42
				5.19	Cernitori di prodotti agricoli e addetti alla lavorazione dei prodotti alimentari non altrove classificati	25	17

## segue TAV. 8 — Popolazione residente attiva in condizione professionale per sesso e professione

N. CLASSIFICAZIONE	PROFESSIONI	MF	M	N. CLASSIFICAZIONE	PROFESSIONI	MF	M
<b>5.2</b>	<b>Selezionatori, condizionatori e confezionatori del tabacco</b>	<b>7</b>	<b>3</b>	5.77	Piretecnici e artificieri	—	—
5.21	Condizionatori del tabacco	2	2	5.78	Profumisti, saponieri, e assimilati	4	2
5.22	Sigarai, sigaretti e altri confezionatori del tabacco	5	1	5.79	Sorveglianti di apparecchi chimici e altri addetti alle lavorazioni chimiche non altrove classificati	175	161
<b>5.3</b>	<b>Filatori, tessitori, tintori, e assimilati</b>	<b>1.218</b>	<b>456</b>	<b>5.8</b>	<b>Cartai, cartotecnici, tipografi, legatori, fotografi, e assimilati</b>	<b>551</b>	<b>393</b>
5.31	Cernitori, essiccatori, lavatori, cardatori, e assimilati	15	13	5.81	Cartai e cartonai	206	179
5.32	Filatori	224	33	5.82	Cartotecnici	131	65
5.33	Tessitori	107	30	5.83	Addetti alla lavorazione e fabbricazione della carta non altrove classificati	4	4
5.34	Finitori di filati e tessuti	49	22	5.84	Compositori	68	50
5.35	Candeggiatori e tintori di filati e tessuti	33	28	5.85	Impressori	23	16
5.36	Stampatori di tessuti	1	—	5.86	Litografi, zincografi	20	14
5.37	Operai tessili non altrove classificati	789	330	5.87	Fotografi e fototecnici	88	59
<b>5.4</b>	<b>Maglieristi, sarti, cappellai, tappezzieri</b>	<b>450</b>	<b>121</b>	5.88	Legatori	9	4
5.41	Biancheristi e camiciari	14	1	5.89	Addetti alle lavorazioni poligrafiche e di legatoria non altrove classificati	2	2
5.42	Maglieristi e calzettai	84	13	<b>5.9</b>	<b>Verificatori, imballatori, e assimilati</b>	<b>179</b>	<b>54</b>
5.43	Sarti e confezionatori di pellicce	175	30	5.91	Verificatori di prodotti	17	11
5.44	Cravattai, cappellai, guantai, e assimilati	13	6	5.92	Imballatori, inscatolatori, imbottiglieri, e assimilati	162	43
5.45	Ricamatrici, ornatori, e assimilati	18	—	<b>6</b>	<b>Professioni inerenti alle costruzioni edili e all'installazione ed esercizio impianti elettricità, gas, acqua</b>	<b>4.636</b>	<b>4.484</b>
5.46	Bottonieri e assimilati	10	6	<b>6.1</b>	<b>Capimastri, muratori, decoratori, conduttori di macchine edili, e assimilati</b>	<b>2.120</b>	<b>2.072</b>
5.47	Tappezzieri e materassai	113	60	6.11	Capimastri	42	40
5.48	Lavoratori dell'abbigliamento e dell'arredamento non altrove classificati	23	5	6.12	Muratori	1.133	1.123
<b>5.5</b>	<b>Conciatori, calzolai, pellettieri, e assimilati</b>	<b>215</b>	<b>183</b>	6.13	Armatori cementisti e ferriaioli	80	77
5.51	Conciatori e tintori di pelli, similpelli e cuoio	34	30	6.14	Stuccatori, decoratori, pittori edili	312	300
5.52	Calzolai	55	48	6.15	Pavimentatori edili, stradali, e assimilati	160	152
5.53	Borsettai, valigiai, e assimilati	11	6	6.16	Armatori di gallerie, di linee ferrotramviarie, e assimilati	11	11
5.54	Addetti alla lavorazione delle pelli, similpelli e del cuoio non altrove classificati	115	99	6.17	Conduttori di macchine edili e assimilati	58	58
<b>5.6</b>	<b>Segatori, tornitori, falegnami, mobiliari, e assimilati</b>	<b>2.181</b>	<b>1.429</b>	6.18	Cantonieri stradali e ferroviari	52	46
5.61	Segatori e piallatori del legname	116	58	6.19	Manovali edili, sterratori, e assimilati	272	265
5.62	Falegnami e mobiliari in legno e formica	1.012	812	<b>6.2</b>	<b>Elettricisti, elettrotecnici, radiotecnici, e assimilati</b>	<b>1.991</b>	<b>1.895</b>
5.63	Tornitori, intagliatori, incisori, del legno, e assimilati	30	24	6.21	Centralisti e cabinisti	98	96
5.64	Liutai e assimilati	11	10	6.22	Elettricisti	1.010	998
5.65	Bottai, carradori, e assimilati	1	1	6.23	Elettrotecnici	523	470
5.66	Carpentieri in legno	147	142	6.24	Tecnici della radio, della televisione, del cinema e operatori di proiezione	39	37
5.67	Mobiliari in canna, vimini e giunchi, cestai, canestrai, stuoiai, e assimilati	47	5	6.25	Installatori impianti di telecomunicazione	279	275
5.68	Verniciatori e lucidatori del legno e paglia	77	34	6.26	Addetti alla installazione ed esercizio di impianti elettrici non altrove classificati	42	19
5.69	Addetti alla lavorazione del legno e dei materiali legnosi non altrove classificati	740	343	<b>6.3</b>	<b>Gasisti, idraulici e termoidraulici</b>	<b>525</b>	<b>517</b>
<b>5.7</b>	<b>Analizzatori, petrolieri, gommai, profumisti, e assimilati</b>	<b>376</b>	<b>325</b>	6.31	Posatori di tubi	77	77
5.71	Analizzatori, campionatori, dosatori, e assimilati	47	32	6.32	Gasisti	16	16
5.72	Coloristi	6	5	6.33	Idraulici, stagnini e termoidraulici	355	349
5.73	Petrolieri	7	7	6.34	Conduttori di impianti termici e assimilati	77	75
5.74	Gommai	66	58				
5.75	Plasticisti	68	57				
5.76	Fiammiferai	3	3				

## segue TAV. 8 — Popolazione residente attiva in condizione professionale per sesso e professione

N. CLASSIFICAZIONE	PROFESSIONI	MF	M	N. CLASSIFICAZIONE	PROFESSIONI	MF	M
<b>7</b>	<b>Professioni inerenti al commercio e ai pubblici esercizi</b>	<b>8.911</b>	<b>3.944</b>	8.32	Motoristi di aviazione a terra	5	5
7.1	Esercenti di negozio e assimilati	3.480	1.700	8.33	Addetti ai trasporti aerei non altrove classificati	26	23
7.11	Commercianti e esercenti di negozio	3.327	1.600	<b>8.4</b>	<b>Noleggiatori di mezzi di trasporto, spedizionieri e altri lavoratori delle attività ausiliarie dei trasporti non altrove classificati</b>	<b>21</b>	<b>18</b>
7.12	Esercenti di edicole e negozi di giornali	38	22	8.41	Noleggiatori di mezzi di trasporto	6	6
7.13	Commercianti ambulanti	115	78	8.42	Spedizionieri e sdoganatori	14	11
<b>7.2</b>	<b>Assistenti di vendita, commessi, rappresentanti di commercio, e assimilati</b>	<b>2.581</b>	<b>1.038</b>	8.43	Palombari e assimilati	1	1
7.21	Assistenti di vendita e assimilati	47	25	<b>8.5</b>	<b>Facchini e altri lavoratori dei trasporti non altrove classificati</b>	<b>467</b>	<b>461</b>
7.22	Commessi di vendita e banconieri	1.779	382	8.51	Facchini, caricatori e scaricatori	356	351
7.23	Rappresentanti di commercio, viaggiatori, mediatori, e assimilati	584	511	8.52	Lavoratori dei trasporti non altrove classificati	111	110
7.24	Rappresentanti e mediatori del credito e assicurazioni, dei trasporti e dei servizi	131	97	<b>9</b>	<b>Professioni inerenti ai servizi</b>	<b>3.687</b>	<b>1.265</b>
7.25	Altri lavoratori del commercio non altrove classificati	40	23	<b>9.1</b>	<b>Esercenti e gestori di cinema, teatri e simili e di agenzie per la fornitura di servizi</b>	<b>40</b>	<b>23</b>
<b>7.3</b>	<b>Esercenti alberghi, caffè, e assimilati</b>	<b>1.113</b>	<b>539</b>	9.11	Esercenti e gestori di cinema, teatri e simili	10	4
7.31	Esercenti alberghi, ristoranti e assimilati	458	240	9.12	Esercenti e gestori di agenzie per la fornitura di servizi	30	19
7.32	Esercenti di bar, caffè, e assimilati	655	299	<b>9.2</b>	<b>Assistenti sociali, interpreti, traduttori, grafologi</b>	<b>115</b>	<b>21</b>
<b>7.4</b>	<b>Portieri, cuochi, camerieri di pubblici esercizi, baristi, e assimilati</b>	<b>1.737</b>	<b>667</b>	9.21	Assistenti sociali	82	12
7.41	Portieri di alberghi, di pubblici esercizi, e assimilati	22	22	9.22	Interpreti e traduttori	30	7
7.42	Cuochi di alberghi, di pubblici esercizi, e assimilati	545	249	9.23	Grafologi e assimilati	3	2
7.43	Camerieri di alberghi e assimilati	104	25	<b>9.3</b>	<b>Indossatori, assistenti di volo, guide turistiche, e assimilati</b>	<b>11</b>	<b>2</b>
7.44	Camerieri di ristoranti, caffè, e assimilati	395	151	9.31	Indossatori	3	—
7.45	Baristi e assimilati	374	107	9.32	Fotomodelle e modelle artistiche	3	1
7.46	Guardarobieri, fattorini, inservienti di pubblici esercizi, e assimilati	297	113	9.33	Assistenti di volo e guide turistiche	5	1
<b>8</b>	<b>Professioni inerenti ai trasporti</b>	<b>2.915</b>	<b>2.871</b>	<b>9.4</b>	<b>Barbieri, parrucchieri, smacchiatori, e assimilati</b>	<b>690</b>	<b>152</b>
<b>8.1</b>	<b>Macchinisti ferroviari, conducenti di tramvie, autisti, e assimilati</b>	<b>2.159</b>	<b>2.129</b>	9.41	Barbieri, parrucchieri, manicure, e assimilati	556	125
8.11	Macchinisti ferroviari e assimilati	164	162	9.42	Smacchiatori, tintori, e assimilati	134	27
8.12	Conducenti di tramvie e simili	1	1	<b>9.5</b>	<b>Spazzini, pulitori, e assimilati</b>	<b>413</b>	<b>220</b>
8.13	Deviatori, manovratori, frenatori, ferroviari e tramviari	199	197	9.51	Spazzini, disinfestatori, e assimilati	405	213
8.14	Autisti	1.526	1.501	9.52	Pulitori, lavaggiatori di veicoli, e assimilati	8	7
8.15	Gruisti, carrozzisti, e assimilati	260	259	<b>9.6</b>	<b>Domestici, portieri, bidelli, guardiani, e assimilati</b>	<b>2.366</b>	<b>801</b>
8.16	Conducenti di veicoli a trazione animale e assimilati	2	2	9.61	Domestici	393	13
8.17	Addetti ai trasporti terrestri non altrove classificati	7	7	9.62	Portieri di abitazione	37	29
<b>8.2</b>	<b>Ufficiali di coperta, motoristi e fuochisti navali, conducenti di imbarcazioni, e assimilati</b>	<b>221</b>	<b>219</b>	9.63	Commessi, uscieri, bidelli, inservienti di uffici pubblici e privati	1.710	544
8.21	Ufficiali di coperta, di macchina e piloti di porto	82	80	9.64	Sagrestani	6	5
8.22	Macchinisti, motoristi e fuochisti navali	38	38	9.65	Guardiani, custodi di aziende, guardie campestri, e assimilati	220	210
8.23	Addetti alla conduzione di imbarcazioni a motore, a remi, a vela	5	5	<b>9.7</b>	<b>Addetti ai servizi non altrove classificati</b>	<b>46</b>	<b>40</b>
8.24	Marittimi di coperta e assimilati	96	96	9.71	Addetti ai servizi non altrove classificati	46	40
<b>8.3</b>	<b>Piloti, motoristi di bordo, motoristi a terra, addetti ai trasporti aerei non altrove classificati</b>	<b>47</b>	<b>44</b>	<b>9.9</b>	<b>Professioni non altrove classificabili</b>	<b>6</b>	<b>6</b>
8.31	Piloti di aeromobili, motoristi di bordo, e assimilati	16	16	9.91	Professioni non altrove classificabili	6	6
				<b>TOTALE</b>		<b>55.244</b>	<b>36.311</b>

**TAV. 9 - Popolazione residente attiva in condizione professionale per sesso e categoria socio-professionale**

N. CLASSIFI- CAZIONE	CATEGORIE SOCIO-PROFESSIONALI	MASCHI	FEMMINE	TOTALE
01	Imprenditori e lavoratori in proprio nell'agricoltura, nella silvicoltura, nell'allevamento e nella pesca	1.511	576	2.087
02	Altri lavoratori agricoli	520	106	626
03	Imprenditori e lavoratori in proprio nelle professioni liberali e affini	539	98	637
04	Imprenditori nell'industria, nell'edilizia, nel commercio, nei trasporti e nei servizi	610	220	830
05	Lavoratori in proprio nell'industria, nell'edilizia, nel commercio, nei trasporti e nei servizi	5.127	3.163	8.290
06	Dirigenti industriali e commerciali, alti funzionari dell'apparato legislativo e dell'amministrazione statale	110	21	131
07	Lavoratori dipendenti nelle professioni liberali e affini	2.536	3.634	6.170
08	Capi ufficio e responsabili di personale amministrativo, di addetti alle vendite e ai servizi; funzionari statali con responsabilità amministrative	1.611	966	2.577
09	Personale amministrativo, addetto alle vendite e ai servizi	6.384	7.000	13.384
10	Intermedi: capisquadra e sorveglianti di operai (dipendenti)	1.731	323	2.054
11	Operai specializzati e qualificati (dipendenti)	14.608	2.811	17.419
12	Manovali (dipendenti)	424	15	439
13	Forze armate (militari di carriera e militari in servizio di leva)	1.392	—	1.392
14	Persone economicamente attive non classificate altrove	6	—	6
<b>TOTALE</b>		<b>37.109</b>	<b>18.933</b>	<b>56.042</b>

**TAV. 10 - Popolazione residente occupata per ramo di attività economica, ore lavorate e posizione nella professione**

RAMI DI ATTIVITÀ ECONOMICA	ORE LAVORATE							TOTALE
	Nessuna	meno di 15	da 15 a 24	da 25 a 34	da 35 a 39	40	oltre 40	
<b>A — DIPENDENTI</b>								
Agricoltura, caccia, foreste e pesca	45	13	15	19	37	408	158	695
Energia, gas e acqua	19	4	4	6	77	714	26	850
<i>Estrazione combustibili, industria petrolifera</i>	2	—	1	1	4	44	5	57
<i>Energia elettrica, gas e acqua</i>	17	4	3	5	73	670	21	793
Industrie estrattive, manifatturiere per trasformazione minerali; industrie chimiche	56	6	11	7	24	768	100	972
Industrie manifatturiere per lavorazione metalli, meccanica precisione	303	42	69	69	113	7.176	283	8.055
Industrie manifatturiere alimentari, tessili, abbigliamento, mobilio, altre	783	37	80	68	307	4.160	260	5.695
Industria costruzione e installazione impianti edilizia	67	18	32	38	85	1.588	122	1.950
Commercio, pubblici esercizi, riparazioni beni di consumo e veicoli	163	85	369	149	195	3.023	574	4.558
<i>Commercio, pubblici esercizi e alberghi</i>	147	83	356	141	189	2.594	539	4.049
<i>Riparazioni beni consumo e veicoli</i>	16	2	13	8	6	429	35	509
Trasporti e comunicazioni	144	28	46	43	593	1.760	437	3.051
Credito e assicurazioni, servizi ad imprese, noleggio	31	16	52	36	581	549	106	1.371
<i>Credito e assicurazione</i>	15	7	13	14	509	259	42	859
<i>Servizi prestati alle imprese, noleggio</i>	16	9	39	22	72	290	64	512
Pubblica amministrazione, servizi pubblici e privati	579	333	1.739	1.017	4.480	3.585	2.124	13.857
<i>Pubblica amministrazione</i>	297	37	69	69	2.514	1.630	1.703	6.319
<i>Servizi pubblici e privati</i>	282	296	1.670	948	1.966	1.955	421	7.538
<b>TOTALE</b>	<b>2.190</b>	<b>582</b>	<b>2.417</b>	<b>1.452</b>	<b>6.492</b>	<b>23.731</b>	<b>4.190</b>	<b>41.054</b>
<b>B — INDIPENDENTI</b>								
Agricoltura, caccia, foreste e pesca	98	55	76	91	47	325	1.398	2.090
Energia, gas e acqua	—	—	—	—	—	—	—	—
<i>Estrazione combustibili, industria petrolifera</i>	—	—	—	—	—	—	—	—
<i>Energia elettrica, gas e acqua</i>	—	—	—	—	—	—	—	—
Industrie estrattive, manifatturiere per trasformazione minerali; industrie chimiche	2	—	4	4	5	30	31	76
Industrie manifatturiere per lavorazione metalli, meccanica precisione	30	9	9	20	6	257	141	472
Industrie manifatturiere alimentari, tessili, abbigliamento, mobilio, altre	24	11	31	33	21	243	205	568
Industria costruzione e installazione impianti edilizia	45	9	16	43	32	560	247	952
Commercio, pubblici esercizi, riparazioni beni di consumo e veicoli	319	182	222	231	217	2.136	2.610	5.917
<i>Commercio, pubblici esercizi e alberghi</i>	306	176	212	215	203	1.972	2.484	5.568
<i>Riparazioni beni consumo e veicoli</i>	13	6	10	16	14	164	126	349
Trasporti e comunicazioni	34	13	18	19	10	161	243	498
Credito e assicurazioni, servizi ad imprese, noleggio	20	12	44	27	22	194	211	530
<i>Credito e assicurazione</i>	2	2	7	3	4	18	18	54
<i>Servizi prestati alle imprese, noleggio</i>	18	10	37	24	18	176	193	476
Pubblica amministrazione, servizi pubblici e privati	38	35	54	56	38	369	124	714
<i>Pubblica amministrazione</i>	—	—	—	—	—	—	—	—
<i>Servizi pubblici e privati</i>	38	35	54	56	38	369	124	714
<b>TOTALE</b>	<b>610</b>	<b>326</b>	<b>474</b>	<b>524</b>	<b>398</b>	<b>4.275</b>	<b>5.210</b>	<b>11.817</b>

**TAV. 11 - Popolazione residente in età da 14 anni in poi non occupata, per sesso e numero di ore lavorate**

ORE LAVORATE	DISOCCUPATI IN CERCA DI NUOVA OCCUPAZIONE		IN CERCA DI PRIMA OCCUPAZIONE		CASALINGHE	STUDENTI		RITIRATI DAL LAVORO		IN ALTRA CONDIZIONE NON PROFESSIONALE		TOTALE	
	MF	M	MF	M		MF	M	MF	M	MF	M	MF	M
Meno di 15	16	7	6	3	24	3	1	29	15	8	7	86	33
Da 15 a 24	10	4	6	2	9	8	4	16	5	2	2	51	17
Da 25 a 34	6	4	5	2	8	36	17	6	5	—	—	61	28
Da 35 a 39	19	5	3	2	4	12	4	4	1	1	—	43	12
40	142	81	9	5	15	9	6	24	21	8	5	207	118
Oltre 40	79	48	5	3	68	9	3	13	6	6	3	180	63
<b>TOTALE</b>	<b>272</b>	<b>149</b>	<b>34</b>	<b>17</b>	<b>128</b>	<b>77</b>	<b>35</b>	<b>92</b>	<b>53</b>	<b>25</b>	<b>17</b>	<b>628</b>	<b>271</b>

TAV. 12 - Popolazione residente in età da 19 anni in poi per sesso,

CONDIZIONE NELL'OTTOBRE 1981	LUOGO DI RESIDENZA													
	STESSO COMUNE DI RESIDENZA						ALTRO COMUNE DELLA STESSA PROVINCIA DI RESIDENZA						ALTRA PROVIN REGIONE	
	CONDIZIONE PROFESSIONALE 1976				CONDIZIONE NON PROFESSIO- NALE '76	TOTALE	CONDIZIONE PROFESSIONALE 1976				CONDIZIONE NON PROFESSIO- NALE '76	TOTALE	CONDIZIONE PRO	
	Agricol- tura	Industrie	Altre attività	Disoc- cupati			Agricol- tura	Industrie	Altre attività	Disoc- cupati			Agricol- tura	Industrie
<b>Cond. professionale</b>	2.465	14.382	22.140	1.218	7.088	47.293	48	959	1.307	61	434	2.809	26	280
<b>OCCUPATI</b>	2.438	13.945	21.706	797	6.513	45.399	46	939	1.277	51	404	2.717	26	268
Agricoltura	2.179	95	131	21	173	2.599	30	4	18	—	6	58	18	4
Industrie	96	12.063	2.642	253	1.856	16.910	7	777	160	19	105	1.068	2	204
Altre attività	163	1.787	18.933	523	4.484	25.890	9	158	1.099	32	293	1.591	6	60
<b>DISOCCUPATI</b>	27	437	434	421	575	1.894	2	20	30	10	30	92	—	12
<b>Cond. non professionale</b>	487	3.377	3.924	161	46.754	54.703	13	89	194	9	1.048	1.353	4	58
<b>TOTALE</b>	2.952	17.759	26.064	1.379	53.842	101.996	61	1.048	1.501	70	1.482	4.162	30	338
<b>T O</b>														
<b>Cond. professionale</b>	1.880	11.905	13.646	626	3.048	31.105	36	739	759	25	159	1.718	18	206
<b>OCCUPATI</b>	1.860	11.580	13.408	379	2.813	30.040	34	731	746	22	156	1.689	18	202
Agricoltura	1.651	84	103	15	93	1.946	19	4	12	—	3	38	13	1
Industrie	82	10.085	2.286	166	1.213	13.832	6	618	122	13	60	819	2	152
Altre attività	127	1.411	11.019	198	1.507	14.262	9	109	612	9	93	832	3	49
<b>DISOCCUPATI</b>	20	325	238	247	235	1.065	2	8	13	3	3	29	—	4
<b>Cond. non professionale</b>	304	2.319	2.022	77	11.135	15.857	7	33	53	2	160	255	2	15
<b>TOTALE</b>	2.184	14.224	15.668	703	14.183	46.962	43	772	812	27	319	1.973	20	221
<b>M A</b>														
<b>Cond. professionale</b>	585	2.477	8.494	592	4.040	16.188	12	220	548	36	275	1.091	8	74
<b>OCCUPATI</b>	578	2.365	8.298	418	3.700	15.359	12	208	531	29	248	1.028	8	66
Agricoltura	528	11	28	6	80	653	11	—	6	—	3	20	5	3
Industrie	14	1.978	356	87	643	3.078	1	159	38	6	45	249	—	52
Altre attività	36	376	7.914	325	2.977	11.628	—	49	487	23	200	759	3	11
<b>DISOCCUPATI</b>	7	112	196	174	340	829	—	12	17	7	27	63	—	8
<b>Cond. non professionale</b>	183	1.058	1.902	84	35.619	38.846	6	56	141	7	888	1.098	2	43
<b>TOTALE</b>	768	3.535	10.396	676	39.659	55.034	18	276	689	43	1.163	2.189	10	117
<b>F E M</b>														



## luogo di residenza nel 1976, condizione nel 1976 e nel 1981

Prot. \_\_\_\_\_ Pos. \_\_\_\_\_  
Napoli \_\_\_\_\_ 19

NELL'OTTOBRE 1976

CIA DELLA STESSA DI RESIDENZA				PROVINCIA DI ALTRA REGIONE						ESTERO						TOTALE
CONDIZIONE PROFESSIONALE 1976		CONDIZIONE NON PROFESSIO- NALE '76	TOTALE	CONDIZIONE PROFESSIONALE 1976				CONDIZIONE NON PROFESSIO- NALE '76	TOTALE	CONDIZIONE PROFESSIONALE 1976				CONDIZIONE NON PROFESSIO- NALE '76	TOTALE	
Altre attività	Disoc- cupati			Agricol- tura	Industrie	Altre attività	Disoc- cupati			Agricol- tura	Industrie	Altre attività	Disoc- cupati			
584	36	234	1.160	24	233	776	103	639	1.775	3	105	152	5	55	320	53.357
570	27	224	1.115	23	222	756	95	622	1.718	3	95	137	3	48	286	51.235
3	1	4	30	1	4	5	1	7	18	2	2	5	—	1	10	2.715
55	8	47	316	5	149	72	18	82	326	—	72	23	1	11	107	18.727
512	18	173	769	17	69	679	76	533	1.374	1	21	109	2	36	169	29.793
14	9	10	45	1	11	20	8	17	57	—	10	15	2	7	34	2.122
112	4	555	733	7	67	181	5	820	1.080	1	54	64	—	225	344	58.213
696	40	789	1.893	31	300	957	108	1.459	2.855	4	159	216	5	280	664	111.570

## TALE

584	36	234	1.160	24	233	776	103	639	1.775	3	105	152	5	55	320	53.357
570	27	224	1.115	23	222	756	95	622	1.718	3	95	137	3	48	286	51.235
3	1	4	30	1	4	5	1	7	18	2	2	5	—	1	10	2.715
55	8	47	316	5	149	72	18	82	326	—	72	23	1	11	107	18.727
512	18	173	769	17	69	679	76	533	1.374	1	21	109	2	36	169	29.793
14	9	10	45	1	11	20	8	17	57	—	10	15	2	7	34	2.122
112	4	555	733	7	67	181	5	820	1.080	1	54	64	—	225	344	58.213
696	40	789	1.893	31	300	957	108	1.459	2.855	4	159	216	5	280	664	111.570

## SCHI

386	23	104	737	22	210	594	82	442	1.350	1	87	112	2	24	226	35.136
381	19	103	723	21	204	586	77	437	1.325	1	79	102	1	23	206	33.983
2	—	2	18	1	3	4	1	5	14	—	2	2	—	—	4	2.020
41	7	25	227	5	136	66	14	58	279	—	65	22	1	6	94	15.251
338	12	76	478	15	65	516	62	374	1.032	1	12	78	—	17	108	16.712
5	4	1	14	1	6	8	5	5	25	—	8	10	1	1	20	1.153
39	—	106	162	1	37	57	—	138	233	1	27	17	—	52	97	16.604
425	23	210	899	23	247	651	82	580	1.583	2	114	129	2	76	323	51.740

## MINE

198	13	130	423	2	23	182	21	197	425	2	18	40	3	31	94	18.221
189	8	121	392	2	18	170	18	185	393	2	16	35	2	25	80	17.252
1	1	2	12	—	1	1	—	2	4	2	—	3	—	1	6	695
14	1	22	89	—	13	6	4	24	47	—	7	1	—	5	13	3.476
174	6	97	291	2	4	163	14	159	342	—	9	31	2	19	61	13.081
9	5	9	31	—	5	12	3	12	32	—	2	5	1	6	14	969
73	4	449	571	6	30	124	5	682	847	—	27	47	—	173	247	41.609
271	17	579	994	8	53	306	26	879	1.272	2	45	87	3	204	341	59.830

**TAV. 13 - Stranieri residenti per classe di età e sesso; condizione professionale per settore di attività economica e posizione nella professione; condizione non professionale**

CONDIZIONI	CLASSI DI ETÀ (anni)											TOTALE
	Meno di 5	5-9	10-14	15-19	20-24	25-29	30-34	35-44	45-54	55-64	65 e più	
<b>A — MASCHI</b>												
<b>Condizione professionale</b>	—	—	—	3	13	27	17	27	14	12	—	113
AGRICOLTURA	—	—	—	—	1	—	1	—	—	1	—	3
Indipendenti	—	—	—	—	1	—	—	—	—	1	—	2
Dipendenti	—	—	—	—	—	—	1	—	—	—	—	1
- di cui operai e assimilati	—	—	—	—	—	—	1	—	—	—	—	1
INDUSTRIE	—	—	—	3	1	5	3	5	6	3	—	26
Indipendenti	—	—	—	—	—	—	—	—	2	—	—	2
Dipendenti	—	—	—	3	1	5	3	5	4	3	—	24
- di cui operai e assimilati	—	—	—	3	1	5	3	3	2	2	—	19
COMMERCIO	—	—	—	—	3	3	4	3	3	4	—	20
Indipendenti	—	—	—	—	1	1	—	1	3	1	—	7
Dipendenti	—	—	—	—	2	2	4	2	—	3	—	13
- di cui operai e assimilati	—	—	—	—	2	2	1	1	—	1	—	7
ALTRE ATTIVITA'	—	—	—	—	8	19	9	19	5	4	—	64
Indipendenti	—	—	—	—	2	—	—	4	1	1	—	8
Dipendenti	—	—	—	—	6	19	9	15	4	3	—	56
- di cui operai e assimilati	—	—	—	—	1	15	8	10	3	—	—	37
<b>Condizione non professionale</b>	5	12	12	8	5	1	2	—	5	11	31	92
In cerca di prima occupazione	—	—	—	—	—	1	—	—	—	—	—	1
Scolari e studenti	—	9	12	8	5	—	1	—	—	—	—	35
Ritirati dal lavoro	—	—	—	—	—	—	—	—	3	11	30	44
Altri	5	3	—	—	—	—	1	—	2	—	1	12
<b>TOTALE</b>	<b>5</b>	<b>12</b>	<b>12</b>	<b>11</b>	<b>18</b>	<b>28</b>	<b>19</b>	<b>27</b>	<b>19</b>	<b>23</b>	<b>31</b>	<b>205</b>
<b>B — FEMMINE</b>												
<b>Condizione professionale</b>	—	—	—	—	5	6	16	14	7	6	—	54
AGRICOLTURA	—	—	—	—	—	—	—	—	—	—	—	—
Indipendenti	—	—	—	—	—	—	—	—	—	—	—	—
Dipendenti	—	—	—	—	—	—	—	—	—	—	—	—
- di cui operai e assimilati	—	—	—	—	—	—	—	—	—	—	—	—
INDUSTRIE	—	—	—	—	1	—	3	1	—	—	—	5
Indipendenti	—	—	—	—	—	—	—	—	—	—	—	—
Dipendenti	—	—	—	—	1	—	3	1	—	—	—	5
- di cui operai e assimilati	—	—	—	—	—	—	—	—	—	—	—	—
COMMERCIO	—	—	—	—	1	3	5	6	3	4	—	22
Indipendenti	—	—	—	—	—	—	—	1	—	—	—	1
Dipendenti	—	—	—	—	1	3	5	5	3	4	—	21
- di cui operai e assimilati	—	—	—	—	1	2	2	3	1	3	—	12
ALTRE ATTIVITA'	—	—	—	—	3	3	8	7	4	2	—	27
Indipendenti	—	—	—	—	—	—	1	1	—	—	—	2
Dipendenti	—	—	—	—	3	3	7	6	4	2	—	25
- di cui operai e assimilati	—	—	—	—	1	1	6	4	3	2	—	17
<b>Condizione non professionale</b>	15	9	13	11	2	6	7	14	14	26	50	167
In cerca di prima occupazione	—	—	1	—	1	1	1	—	—	—	—	4
Scolari e studenti	—	8	12	11	—	1	—	1	—	—	—	33
Casalinghe	—	—	—	—	1	4	5	10	12	21	25	78
Ritirati dal lavoro	—	—	—	—	—	—	—	1	1	4	21	27
Altri	15	1	—	—	—	—	1	2	1	1	4	25
<b>TOTALE</b>	<b>15</b>	<b>9</b>	<b>13</b>	<b>11</b>	<b>7</b>	<b>12</b>	<b>23</b>	<b>28</b>	<b>21</b>	<b>32</b>	<b>50</b>	<b>221</b>
<b>C — TOTALE</b>												
<b>Condizione professionale</b>	—	—	—	3	18	33	33	41	21	18	—	167
AGRICOLTURA	—	—	—	—	1	—	1	—	—	1	—	3
Indipendenti	—	—	—	—	1	—	—	—	—	1	—	2
Dipendenti	—	—	—	—	—	—	1	—	—	—	—	1
- di cui operai e assimilati	—	—	—	—	—	—	1	—	—	—	—	1
INDUSTRIE	—	—	—	3	2	5	6	6	6	3	—	31
Indipendenti	—	—	—	—	—	—	—	—	2	—	—	2
Dipendenti	—	—	—	3	2	5	6	6	4	3	—	29
- di cui operai e assimilati	—	—	—	3	1	5	3	3	2	2	—	19
COMMERCIO	—	—	—	—	4	6	9	9	6	8	—	42
Indipendenti	—	—	—	—	1	1	—	2	3	1	—	8
Dipendenti	—	—	—	—	3	5	9	7	3	7	—	34
- di cui operai e assimilati	—	—	—	—	3	4	3	4	1	4	—	19
ALTRE ATTIVITA'	—	—	—	—	11	22	17	26	9	6	—	91
Indipendenti	—	—	—	—	2	—	1	5	1	1	—	10
Dipendenti	—	—	—	—	9	22	16	21	8	5	—	81
- di cui operai e assimilati	—	—	—	—	2	16	14	14	6	2	—	54
<b>Condizione non professionale</b>	20	21	25	19	7	7	9	14	19	37	81	259
In cerca di prima occupazione	—	—	1	—	1	2	1	—	—	—	—	5
Scolari e studenti	—	17	24	19	5	1	1	1	—	—	—	68
Casalinghe	—	—	—	—	1	4	5	10	12	21	25	78
Ritirati dal lavoro	—	—	—	—	—	—	—	1	4	15	51	71
Altri	20	4	—	—	—	—	2	2	3	1	5	37
<b>TOTALE</b>	<b>20</b>	<b>21</b>	<b>25</b>	<b>22</b>	<b>25</b>	<b>40</b>	<b>42</b>	<b>55</b>	<b>40</b>	<b>55</b>	<b>81</b>	<b>426</b>

TAV. 14 - Famiglie residenti per ampiezza e tipo della famiglia

TIPO DELLA FAMIGLIA	FAMIGLIE CON COMPONENTI									TOTALE	
	1	2	3	4	5	6	7 e più		Famiglie	Componenti	
							Famiglie	Componenti			
<b>A — FAMIGLIE IN COMPLESSO</b>											
Tipo A	13.142	292	23	8	—	—	—	—	—	13.465	13.827
Tipo B	—	10.348	32	3	1	—	—	—	—	10.384	20.809
Tipo C	—	2.388	11.807	8.853	1.931	351	106	786	—	25.436	88.156
C 1	—	—	10.900	8.630	1.866	336	97	716	—	21.829	79.282
C 2	—	373	208	76	23	6	1	7	—	687	1.832
C 3	—	2.015	699	147	42	9	8	63	—	2.920	7.042
Tipo D	—	1.581	1.152	1.175	1.020	387	131	960	—	5.446	19.700
D 1	—	—	506	63	10	4	1	8	—	584	1.852
D 1.1	—	—	300	30	5	1	—	—	—	336	1.051
D 1.2	—	—	206	33	5	3	1	8	—	248	801
D 2	—	—	—	823	909	340	127	928	—	2.199	10.805
D 2.1	—	—	—	593	657	221	75	546	—	1.546	7.529
D 2.2	—	—	—	230	252	119	52	382	—	653	3.276
D 3	—	—	95	72	26	10	1	9	—	204	772
D 3.1	—	—	18	12	4	—	—	—	—	34	122
D 3.2	—	—	77	60	22	10	1	9	—	170	650
D 4	—	—	249	152	54	21	—	—	—	476	1.751
D 4.1	—	—	78	47	8	1	—	—	—	134	468
D 4.2	—	—	171	105	46	20	—	—	—	342	1.283
D 5	—	—	30	2	—	—	—	—	—	32	98
D 6	—	29	—	—	—	—	—	—	—	29	58
D 7	—	636	8	—	—	—	—	—	—	644	1.296
D 8	—	—	—	—	—	—	—	—	—	—	—
D 9	—	916	264	63	21	12	2	15	—	1.278	3.068
<b>TOTALE</b>	<b>13.142</b>	<b>14.609</b>	<b>13.014</b>	<b>10.039</b>	<b>2.952</b>	<b>738</b>	<b>237</b>	<b>1.746</b>	<b>54.731</b>	<b>142.492</b>	
<b>B — FAMIGLIE CON MEMBRI AGGREGATI</b>											
Tipo A	—	292	23	8	—	—	—	—	—	323	685
Tipo B	—	—	32	3	1	—	—	—	—	36	113
Tipo C	—	—	103	92	52	11	5	38	—	263	1.041
C 1	—	—	—	29	23	5	2	17	—	59	278
C 2	—	—	74	47	19	5	1	7	—	146	542
C 3	—	—	29	16	10	1	2	14	—	58	221
Tipo D	—	—	21	15	9	3	4	29	—	52	215
D 1	—	—	—	3	1	—	—	—	—	4	17
D 1.1	—	—	—	—	—	—	—	—	—	—	—
D 1.2	—	—	—	3	1	—	—	—	—	4	17
D 2	—	—	—	—	3	1	4	29	—	8	50
D 2.1	—	—	—	—	1	1	3	22	—	5	33
D 2.2	—	—	—	—	2	—	1	7	—	3	17
D 3	—	—	—	—	3	—	—	—	—	3	15
D 3.1	—	—	—	—	1	—	—	—	—	1	5
D 3.2	—	—	—	—	2	—	—	—	—	2	10
D 4	—	—	—	6	2	1	—	—	—	9	40
D 4.1	—	—	—	—	—	—	—	—	—	—	—
D 4.2	—	—	—	6	2	1	—	—	—	9	40
D 5	—	—	—	2	—	—	—	—	—	2	8
D 6	—	—	—	—	—	—	—	—	—	—	—
D 7	—	—	8	—	—	—	—	—	—	8	24
D 8	—	—	—	—	—	—	—	—	—	—	—
D 9	—	—	13	4	—	1	—	—	—	18	61
<b>TOTALE</b>	<b>—</b>	<b>292</b>	<b>179</b>	<b>118</b>	<b>62</b>	<b>14</b>	<b>9</b>	<b>67</b>	<b>674</b>	<b>2.054</b>	
<b>C — FAMIGLIE SENZA MEMBRI AGGREGATI</b>											
Tipo A	13.142	—	—	—	—	—	—	—	—	13.142	13.142
Tipo B	—	10.348	—	—	—	—	—	—	—	10.348	20.696
Tipo C	—	2.388	11.704	8.761	1.879	340	101	748	—	25.173	87.115
C 1	—	—	10.900	8.601	1.843	331	95	699	—	21.770	79.004
C 2	—	373	134	29	4	1	—	—	—	541	1.290
C 3	—	2.015	670	131	32	8	6	49	—	2.862	6.821
Tipo D	—	1.581	1.131	1.160	1.011	384	127	931	—	5.394	19.485
D 1	—	—	506	60	9	4	1	8	—	580	1.835
D 1.1	—	—	300	30	5	1	—	—	—	336	1.051
D 1.2	—	—	206	30	4	3	1	8	—	244	784
D 2	—	—	—	823	906	339	123	899	—	2.191	10.755
D 2.1	—	—	—	593	656	220	72	524	—	1.541	7.496
D 2.2	—	—	—	230	250	119	51	375	—	650	3.259
D 3	—	—	95	72	23	10	1	9	—	201	757
D 3.1	—	—	18	12	3	—	—	—	—	33	117
D 3.2	—	—	77	60	20	10	1	9	—	168	640
D 4	—	—	249	146	52	20	—	—	—	467	1.711
D 4.1	—	—	78	47	8	1	—	—	—	134	468
D 4.2	—	—	171	99	44	19	—	—	—	333	1.243
D 5	—	—	30	—	—	—	—	—	—	30	90
D 6	—	29	—	—	—	—	—	—	—	29	58
D 7	—	636	—	—	—	—	—	—	—	636	1.272
D 8	—	—	—	—	—	—	—	—	—	—	—
D 9	—	916	251	59	21	11	2	15	—	1.260	3.007
<b>TOTALE</b>	<b>13.142</b>	<b>14.317</b>	<b>12.835</b>	<b>9.921</b>	<b>2.890</b>	<b>724</b>	<b>228</b>	<b>1.679</b>	<b>54.057</b>	<b>140.438</b>	

**TAV. 15 - Famiglie residenti con almeno un nucleo familiare, per tipo del nucleo e ampiezza della famiglia**

TIPO DEL NUCLEO	FAMIGLIE CON COMPONENTI								TOTALE	
	2	3	4	5	6	7 e più				
						Famiglie	Componenti	Famiglie	Componenti	
Coniugi	10.348	651	149	125	64	19	138	11.356	24.392	
Coniugi e figli	—	10.817	9.372	2.661	616	206	1.514	23.672	88.454	
Padre e figli	373	286	124	37	13	1	7	834	2.370	
Madre e figli	2.438	909	259	66	21	8	63	3.701	9.158	

**TAV. 16 - Famiglie residenti per tipo di famiglia e di componenti**

TIPO DELLA FAMIGLIA	FAMIGLIE	COMPONENTI										TOTALE	
		CAPO FAMIGLIA DI CENSIMENTO, PARENTI E AFFINI							MEMBRI AGGREGATI				
		CAPO FAMIGLIA DI CENSIMENTO		CONIUGE	FIGLI		ALTRI PARENTI E AFFINI	TOTALE		TOTALE	di cui addetti ai servizi della famiglia	TOTALE	
		M	F		TOTALE	di cui celibi o nubili		MF	M			MF	M
<b>Tipo A</b>	<b>13.465</b>	<b>4.355</b>	<b>9.110</b>	—	—	—	—	<b>13.465</b>	<b>4.355</b>	<b>362</b>	<b>6</b>	<b>13.827</b>	<b>4.473</b>
<b>Tipo B</b>	<b>10.384</b>	<b>10.333</b>	<b>51</b>	<b>10.384</b>	—	—	—	<b>20.768</b>	<b>10.384</b>	<b>41</b>	<b>2</b>	<b>20.809</b>	<b>10.404</b>
<b>Tipo C</b>	<b>25.436</b>	<b>22.476</b>	<b>2.960</b>	<b>21.829</b>	<b>40.579</b>	<b>40.211</b>	—	<b>87.844</b>	<b>44.440</b>	<b>312</b>	<b>6</b>	<b>88.156</b>	<b>44.541</b>
C 1	21.829	21.789	40	21.829	35.557	35.367	—	79.215	40.960	67	5	79.282	40.987
C 2	687	687	—	—	960	915	—	1.647	1.212	185	1	1.832	1.232
C 3	2.920	—	2.920	—	4.062	3.929	—	6.982	2.268	60	—	7.042	2.322
<b>Tipo D</b>	<b>5.446</b>	<b>4.051</b>	<b>1.395</b>	<b>2.783</b>	<b>4.531</b>	<b>3.949</b>	<b>6.885</b>	<b>19.645</b>	<b>8.288</b>	<b>55</b>	<b>2</b>	<b>19.700</b>	<b>8.309</b>
D 1	584	581	3	584	—	—	680	1.848	766	4	—	1.852	766
D 1.1	336	335	1	336	—	—	379	1.051	387	—	—	1.051	387
D 1.2	248	246	2	248	—	—	301	797	379	4	—	801	379
D 2	2.199	2.193	6	2.199	3.623	3.265	2.776	10.797	4.931	8	1	10.805	4.934
D 2.1	1.546	1.542	4	1.546	2.647	2.612	1.785	7.524	3.295	5	1	7.529	3.297
D 2.2	653	651	2	653	976	653	991	3.273	1.636	3	—	3.276	1.637
D 3	204	204	—	—	285	210	280	769	434	3	—	772	434
D 3.1	34	34	—	—	49	48	38	121	63	1	—	122	63
D 3.2	170	170	—	—	236	162	242	648	371	2	—	650	371
D 4	476	—	476	—	623	474	642	1.741	493	10	—	1.751	498
D 4.1	134	—	134	—	186	182	148	468	117	—	—	468	117
D 4.2	342	—	342	—	437	292	494	1.273	376	10	—	1.283	381
D 5	32	23	9	—	—	—	64	96	55	2	—	98	56
D 6	29	19	10	—	—	—	29	58	48	—	—	58	48
D 7	644	449	195	—	—	—	644	1.288	449	8	—	1.296	453
D 8	—	—	—	—	—	—	—	—	—	—	—	—	—
D 9	1.278	582	696	—	—	—	1.770	3.048	1.112	20	1	3.068	1.120
<b>TOTALE</b>	<b>54.731</b>	<b>41.215</b>	<b>13.516</b>	<b>34.996</b>	<b>45.110</b>	<b>44.160</b>	<b>6.885</b>	<b>141.722</b>	<b>67.467</b>	<b>770</b>	<b>16</b>	<b>142.492</b>	<b>67.727</b>

TAV. 17 - Famiglie residenti per ampiezza, stato civile, classe di età e sesso del capo famiglia di censimento

## A — TOTALE

STATO CIVILE E CLASSE DI ETÀ DEL CAPO FAMIGLIA	FAMIGLIE CON COMPONENTI											
	1		2	3	4	5	6	7 e più		TOTALE		
	TOTALE	di cui non coabitante						Famiglie	Componenti	FAMIGLIE		COMPONENTI
			Numero	di cui con figli								
<b>Celibi e nubili</b>	<b>4.776</b>	<b>2.929</b>	<b>1.365</b>	<b>361</b>	<b>92</b>	<b>25</b>	<b>11</b>	<b>3</b>	<b>22</b>	<b>6.633</b>	<b>344</b>	<b>9.170</b>
Meno di 20	81	23	11	2	4	—	—	—	—	98	1	125
20-24	526	124	76	36	7	2	1	—	—	648	17	830
25-29	574	212	102	23	9	1	—	—	—	709	42	888
30-34	317	174	104	36	12	3	2	—	—	474	49	708
35-39	236	145	105	38	12	3	1	—	—	395	38	629
40-44	256	150	148	39	11	5	3	—	—	462	50	756
45-49	254	176	134	31	4	3	2	2	14	430	29	672
50-54	352	252	148	35	11	2	—	1	8	549	35	815
55-59	485	367	131	32	7	2	1	—	—	658	24	887
60-64	361	270	105	21	3	1	—	—	—	492	25	657
65-69	368	282	89	19	3	1	—	—	—	480	12	620
70-74	455	346	110	22	5	1	—	—	—	593	14	766
75 e più'	511	408	102	27	4	1	—	—	—	645	8	817
<b>Coniugati</b>	<b>665</b>	<b>440</b>	<b>10.672</b>	<b>11.616</b>	<b>9.601</b>	<b>2.802</b>	<b>684</b>	<b>226</b>	<b>1.659</b>	<b>36.266</b>	<b>24.449</b>	<b>115.034</b>
Meno di 20	1	—	4	4	1	—	—	—	—	10	5	25
20-24	15	5	168	237	24	1	1	—	—	446	266	1.169
25-29	50	22	650	971	245	35	6	2	15	1.959	1.258	5.469
30-34	75	34	558	1.764	1.167	158	26	5	38	3.753	3.117	12.135
35-39	63	38	291	1.425	1.678	409	77	19	134	3.962	3.588	14.273
40-44	57	35	279	1.238	2.127	682	162	39	285	4.584	4.234	17.504
45-49	55	36	312	1.081	1.653	653	141	63	466	3.958	3.572	15.111
50-54	50	32	730	1.373	1.350	447	130	39	289	4.119	3.299	14.333
55-59	62	46	1.485	1.476	760	201	57	22	163	4.063	2.393	12.010
60-64	56	44	1.445	853	320	101	31	8	58	2.814	1.222	7.534
65-69	66	56	1.792	554	134	64	19	8	57	2.637	700	6.339
70-74	62	49	1.702	398	96	27	16	12	86	2.313	490	5.361
75 e più'	53	43	1.256	242	46	24	18	9	68	1.648	305	3.771
<b>Separati legalmente</b>	<b>594</b>	<b>400</b>	<b>320</b>	<b>201</b>	<b>52</b>	<b>30</b>	<b>3</b>	<b>1</b>	<b>7</b>	<b>1.201</b>	<b>523</b>	<b>2.220</b>
Meno di 20	—	—	2	—	—	—	—	—	—	2	2	4
20-24	8	3	11	2	—	—	—	—	—	21	13	36
25-29	50	28	55	14	5	—	—	—	—	124	65	222
30-34	94	62	58	36	10	6	—	—	—	204	99	388
35-39	84	58	57	56	10	6	—	—	—	214	116	443
40-44	81	50	42	45	16	9	1	7	194	101	415	
45-49	52	37	28	20	6	6	1	—	—	113	52	228
50-54	49	34	21	11	3	3	—	—	—	87	34	151
55-59	50	35	20	6	1	—	1	—	—	78	18	118
60-64	41	31	8	7	—	—	—	—	—	57	11	82
65-69	29	20	12	3	—	—	—	—	—	44	9	62
70-74	32	23	4	1	—	—	—	—	—	37	2	43
75 e più'	24	19	2	—	—	—	—	—	—	26	1	28
<b>Vedovi</b>	<b>6.813</b>	<b>5.076</b>	<b>2.117</b>	<b>761</b>	<b>283</b>	<b>89</b>	<b>38</b>	<b>7</b>	<b>58</b>	<b>10.108</b>	<b>2.820</b>	<b>15.193</b>
Meno di 20	2	1	1	—	—	—	—	—	—	3	1	4
20-24	1	1	2	—	—	—	—	—	—	3	1	5
25-29	1	1	12	4	—	—	—	—	—	17	14	37
30-34	8	4	20	16	4	1	—	—	—	49	39	117
35-39	11	9	28	34	19	2	1	—	—	95	82	261
40-44	16	10	48	77	30	9	3	1	7	184	164	533
45-49	65	46	121	82	38	9	3	2	14	320	244	782
50-54	203	139	195	110	38	8	1	1	8	556	323	1.129
55-59	570	422	287	117	37	4	7	2	20	1.024	401	1.725
60-64	712	530	254	75	28	14	4	—	—	1.087	311	1.651
65-69	1.174	905	296	62	25	8	2	—	—	1.567	303	2.104
70-74	1.579	1.207	346	64	24	16	11	—	—	2.040	377	2.705
75 e più'	2.471	1.801	507	120	40	18	6	1	9	3.163	560	4.140
<b>Divorziati</b>	<b>294</b>	<b>218</b>	<b>135</b>	<b>75</b>	<b>11</b>	<b>6</b>	<b>2</b>	<b>—</b>	<b>—</b>	<b>523</b>	<b>179</b>	<b>875</b>
Meno di 20	—	—	1	—	—	—	—	—	—	1	1	2
20-24	5	4	6	2	—	—	—	—	—	13	8	23
25-29	12	5	7	3	—	—	—	—	—	22	8	35
30-34	18	13	19	12	5	2	1	—	—	57	35	128
35-39	31	23	22	24	3	2	—	—	—	82	44	169
40-44	24	16	17	10	1	1	—	—	—	53	23	97
45-49	38	26	23	11	1	—	1	—	—	74	27	127
50-54	55	44	18	6	—	1	—	—	—	80	16	114
55-59	41	34	11	3	1	—	—	—	—	56	7	76
60-64	29	18	8	2	—	—	—	—	—	39	7	51
65-69	27	23	2	1	—	—	—	—	—	30	2	34
70-74	14	12	1	—	—	—	—	—	—	16	1	19
75 e più'	—	—	—	—	—	—	—	—	—	—	—	—
<b>TOTALE</b>	<b>13.142</b>	<b>9.063</b>	<b>14.609</b>	<b>13.014</b>	<b>10.039</b>	<b>2.952</b>	<b>738</b>	<b>237</b>	<b>1.746</b>	<b>54.731</b>	<b>28.315</b>	<b>142.492</b>
Meno di 20	84	24	18	6	5	—	—	—	—	113	9	158
20-24	550	133	258	275	31	3	2	—	—	1.119	298	2.042
25-29	680	267	825	1.014	259	36	6	2	15	2.822	1.387	6.639
30-34	506	279	747	1.855	1.193	168	28	5	38	4.502	3.312	13.383
35-39	412	263	500	1.565	1.724	422	80	20	141	4.723	3.859	15.734
40-44	441	288	539	1.423	2.187	707	169	40	292	5.506	4.593	19.377
45-49	450	311	612	1.224	1.702	672	147	67	494	4.874	3.920	16.890
50-54	692	483	1.117	1.540	1.403	460	132	41	305	5.385	3.718	16.555
55-59	1.222	914	1.941	1.637	805	208	66	24	183	5.903	2.852	14.854
60-64	1.211	909	1.823	959	353	116	36	8	58	4.506	1.576	10.000
65-69	1.666	1.281	2.197	640	162	73	21	8	57	4.767	1.031	9.176
70-74	2.155	1.648	2.164	486	125	44	27	12	86	5.013	885	8.909
75 e più'	3.073	2.283	1.868	390	90	43	24	10	77	5.498	875	8.775

## segue TAV. 17 — Famiglie residenti per ampiezza, stato civile, classe di età e sesso del capo famiglia di censimento

## B — MASCHI

STATO CIVILE E CLASSE DI ETÀ DEL CAPO FAMIGLIA	FAMIGLIE CON COMPONENTI											
	1		2	3	4	5	6	7 e più		TOTALE		
	TOTALE	di cui non coabitante						Famiglie	Componenti	Numero	di cui con figli	COMPONENTI
<b>Celibati</b>	<b>2.277</b>	<b>1.212</b>	<b>752</b>	<b>213</b>	<b>65</b>	<b>17</b>	<b>9</b>	<b>2</b>	<b>15</b>	<b>3.335</b>	<b>72</b>	<b>4.834</b>
Meno di 20	41	8	6	2	4	—	—	—	—	53	—	75
20-24	337	84	55	26	5	2	—	—	—	425	2	555
25-29	425	157	60	18	9	1	—	—	—	513	13	640
30-34	235	129	69	22	10	1	—	—	—	339	15	496
35-39	166	97	81	25	9	3	2	—	—	285	13	460
40-44	164	100	99	27	7	4	1	—	—	303	12	503
45-49	153	108	92	17	4	3	2	—	—	272	5	438
50-54	173	120	76	23	8	2	—	1	7	283	7	444
55-59	189	133	57	15	2	—	1	—	8	264	4	362
60-64	119	84	43	10	3	—	—	—	—	176	1	253
65-69	101	66	44	13	—	—	—	—	—	158	—	228
70-74	111	82	43	10	3	—	—	—	—	167	—	239
75 e più'	63	44	27	5	1	1	—	—	—	97	—	141
<b>Coniugati</b>	<b>406</b>	<b>253</b>	<b>10.404</b>	<b>11.499</b>	<b>9.550</b>	<b>2.791</b>	<b>680</b>	<b>224</b>	<b>1.644</b>	<b>35.554</b>	<b>24.140</b>	<b>113.590</b>
Meno di 20	—	—	4	4	1	—	—	—	—	9	5	24
20-24	8	2	156	234	24	1	1	—	—	424	255	1.129
25-29	30	13	625	962	241	35	6	2	15	1.901	1.230	5.356
30-34	59	27	527	1.748	1.163	156	26	5	38	3.684	3.074	11.983
35-39	49	30	278	1.404	1.668	406	76	19	134	3.900	3.543	14.109
40-44	48	30	260	1.221	2.120	682	161	39	285	4.531	4.196	17.372
45-49	33	17	291	1.067	1.643	652	141	62	458	3.889	3.533	14.952
50-54	37	23	701	1.358	1.346	446	130	38	282	4.056	3.263	14.189
55-59	30	22	1.454	1.465	751	200	57	22	163	3.979	2.359	11.842
60-64	31	24	1.422	850	317	101	31	8	58	2.760	1.208	7.442
65-69	29	24	1.772	551	134	61	18	8	57	2.573	692	6.232
70-74	27	23	1.678	394	96	27	15	12	86	2.249	483	5.260
75 e più'	25	18	1.236	241	46	24	18	9	68	1.599	299	3.700
<b>Separati legalmente</b>	<b>390</b>	<b>261</b>	<b>105</b>	<b>57</b>	<b>28</b>	<b>16</b>	<b>2</b>	<b>—</b>	<b>—</b>	<b>598</b>	<b>144</b>	<b>975</b>
Meno di 20	—	—	—	—	—	—	—	—	—	—	—	—
20-24	3	1	—	—	—	—	—	—	—	3	—	3
25-29	23	15	7	1	3	—	—	—	—	34	6	52
30-34	66	43	13	4	3	2	—	—	—	88	14	126
35-39	68	46	18	13	3	3	—	—	—	105	29	170
40-44	65	37	20	15	13	7	1	—	—	121	44	243
45-49	32	21	13	7	3	2	—	—	—	57	17	101
50-54	32	23	5	7	1	2	—	—	—	47	13	77
55-59	25	16	12	2	1	—	1	—	—	41	8	65
60-64	20	17	6	6	1	—	—	—	—	33	8	54
65-69	17	12	5	2	—	—	—	—	—	24	3	33
70-74	23	16	4	—	—	—	—	—	—	27	1	31
75 e più'	16	14	2	—	—	—	—	—	—	18	1	20
<b>Vedovi</b>	<b>944</b>	<b>651</b>	<b>357</b>	<b>131</b>	<b>64</b>	<b>19</b>	<b>13</b>	<b>1</b>	<b>9</b>	<b>1.529</b>	<b>483</b>	<b>2.489</b>
Meno di 20	1	—	1	—	—	—	—	—	—	2	1	3
20-24	—	—	—	—	—	—	—	—	—	—	—	—
25-29	—	—	1	1	—	—	—	—	—	2	2	5
30-34	1	—	2	2	—	—	—	—	—	5	4	11
35-39	8	6	3	9	1	—	1	—	—	22	13	51
40-44	5	4	8	13	6	—	—	—	—	32	26	84
45-49	5	5	10	13	5	—	—	—	—	34	28	90
50-54	21	15	29	17	8	—	1	—	—	76	50	168
55-59	51	31	40	20	7	—	3	—	—	121	62	237
60-64	78	60	46	14	6	3	—	—	—	147	59	251
65-69	141	104	61	10	4	2	1	—	—	219	55	325
70-74	224	153	54	9	5	6	3	—	—	301	59	427
75 e più'	409	273	102	23	22	8	3	1	9	568	124	837
<b>Divorziati</b>	<b>136</b>	<b>97</b>	<b>40</b>	<b>19</b>	<b>2</b>	<b>2</b>	<b>—</b>	<b>—</b>	<b>—</b>	<b>199</b>	<b>34</b>	<b>291</b>
Meno di 20	—	—	—	—	—	—	—	—	—	—	—	—
20-24	4	3	—	—	—	—	—	—	—	4	—	4
25-29	6	3	2	—	—	—	—	—	—	8	—	10
30-34	11	8	4	1	—	1	—	—	—	17	4	27
35-39	20	15	10	8	1	—	—	—	—	39	13	68
40-44	13	9	4	1	1	—	—	—	—	19	2	28
45-49	15	11	5	3	—	—	—	—	—	23	5	34
50-54	20	13	3	3	—	1	—	—	—	27	5	40
55-59	20	18	5	1	—	—	—	—	—	26	1	33
60-64	17	10	5	2	—	—	—	—	—	24	4	33
65-69	4	2	1	—	—	—	—	—	—	5	—	6
70-74	6	5	1	—	—	—	—	—	—	7	—	8
75 e più'	—	—	—	—	—	—	—	—	—	—	—	—
<b>TOTALE</b>	<b>4.153</b>	<b>2.474</b>	<b>11.658</b>	<b>11.919</b>	<b>9.709</b>	<b>2.845</b>	<b>704</b>	<b>227</b>	<b>1.668</b>	<b>41.215</b>	<b>24.873</b>	<b>122.179</b>
Meno di 20	42	8	11	6	5	—	—	—	—	64	6	102
20-24	348	87	211	260	29	3	1	—	—	852	257	1.687
25-29	482	188	693	982	253	36	6	2	15	2.454	1.251	6.057
30-34	367	202	613	1.776	1.176	159	28	5	38	4.124	3.107	12.626
35-39	302	187	384	1.452	1.681	413	78	19	134	4.329	3.602	14.817
40-44	302	186	397	1.284	2.147	693	164	39	285	5.026	4.291	18.270
45-49	236	160	410	1.105	1.656	657	144	63	465	4.271	3.585	15.609
50-54	278	192	816	1.408	1.363	450	131	39	290	4.485	3.338	14.912
55-59	315	215	1.566	1.505	761	201	62	22	163	4.432	2.438	12.546
60-64	268	203	1.522	881	327	104	32	8	58	3.142	1.277	8.033
65-69	305	216	1.887	578	138	63	19	8	57	2.998	754	6.851
70-74	389	276	1.780	413	104	33	18	12	86	2.749	543	5.963
75 e più'	519	354	1.368	269	69	33	21	10	77	2.289	424	4.706

## segue TAV. 17 — Famiglie residenti per ampiezza, stato civile, classe di età e sesso del capo famiglia di censimento

## C — FEMMINE

STATO CIVILE E CLASSE DI ETÀ DEL CAPO FAMIGLIA	FAMIGLIE CON COMPONENTI											
	1		2	3	4	5	6	7 e più		TOTALE		COMPONENTI
	TOTALE	di cui non coabitante						Famiglie	Componenti	Numero	di cui con figli	
<b>Nubili</b>	<b>2.499</b>	<b>1.717</b>	<b>613</b>	<b>148</b>	<b>27</b>	<b>8</b>	<b>2</b>	<b>1</b>	<b>7</b>	<b>3.298</b>	<b>272</b>	<b>4.336</b>
Meno di 20	40	15	5	—	—	—	—	—	—	45	1	50
20-24	189	40	21	10	2	—	—	1	—	223	15	275
25-29	149	55	42	5	—	—	—	—	—	196	29	248
30-34	82	45	35	14	2	2	—	—	—	135	34	212
35-39	70	48	24	13	3	—	—	—	—	110	25	169
40-44	92	50	49	12	4	1	—	—	—	159	38	253
45-49	101	68	42	14	—	—	—	—	1	158	24	234
50-54	179	132	72	12	3	—	—	—	7	266	28	371
55-59	296	234	74	17	5	2	—	—	—	394	20	525
60-64	242	186	62	11	—	1	—	—	—	316	24	404
65-69	267	216	45	6	3	1	—	—	—	322	12	392
70-74	344	264	67	12	2	1	—	—	—	426	14	527
75 e piu'	448	364	75	22	3	—	—	—	—	548	8	676
<b>Coniugate</b>	<b>259</b>	<b>187</b>	<b>268</b>	<b>117</b>	<b>51</b>	<b>11</b>	<b>4</b>	<b>2</b>	<b>15</b>	<b>712</b>	<b>309</b>	<b>1.444</b>
Meno di 20	1	—	—	—	—	—	—	—	—	1	—	1
20-24	7	3	12	3	—	—	—	—	—	22	11	40
25-29	20	9	25	9	4	—	—	—	—	58	28	113
30-34	16	7	31	16	4	2	—	—	—	69	43	152
35-39	14	8	13	21	10	3	1	—	—	62	45	164
40-44	9	5	19	17	7	—	1	—	—	53	38	132
45-49	22	19	21	14	10	1	—	1	8	69	39	159
50-54	13	9	29	15	4	1	—	1	7	63	36	144
55-59	32	24	31	11	9	1	—	—	—	84	34	168
60-64	25	20	23	3	3	—	—	—	—	54	14	92
65-69	37	32	20	3	—	3	—	—	—	64	8	107
70-74	35	26	24	4	—	—	1	—	—	64	7	101
75 e piu'	28	25	20	1	—	—	—	—	—	49	6	71
<b>Separate legalmente</b>	<b>204</b>	<b>139</b>	<b>215</b>	<b>144</b>	<b>24</b>	<b>14</b>	<b>1</b>	<b>1</b>	<b>7</b>	<b>603</b>	<b>379</b>	<b>1.245</b>
Meno di 20	—	—	2	—	—	—	—	—	—	2	2	4
20-24	5	2	11	2	—	—	—	—	—	18	13	33
25-29	27	13	48	13	2	—	—	—	—	90	59	170
30-34	28	19	45	32	7	4	—	—	—	116	85	262
35-39	16	12	39	43	7	3	—	—	—	109	87	273
40-44	16	13	22	30	3	2	—	1	7	73	57	172
45-49	20	16	15	13	3	4	—	—	—	56	35	127
50-54	17	11	16	4	2	1	—	—	—	40	21	74
55-59	25	19	8	4	—	—	—	—	—	37	10	53
60-64	21	14	2	1	—	—	—	—	—	24	3	28
65-69	12	8	7	1	—	—	—	—	—	20	6	29
70-74	9	7	—	1	—	—	—	—	—	10	1	12
75 e piu'	8	5	—	—	—	—	—	—	—	8	—	8
<b>Vedove</b>	<b>5.869</b>	<b>4.425</b>	<b>1.760</b>	<b>630</b>	<b>219</b>	<b>70</b>	<b>25</b>	<b>6</b>	<b>49</b>	<b>8.579</b>	<b>2.337</b>	<b>12.704</b>
Meno di 20	1	1	—	—	—	—	—	—	—	1	—	1
20-24	1	1	2	—	—	—	—	—	—	3	1	5
25-29	1	1	11	3	—	—	—	—	—	15	12	32
30-34	7	4	18	14	4	1	—	—	—	44	35	106
35-39	3	3	25	25	18	2	—	—	—	73	69	210
40-44	11	6	40	64	24	9	3	1	7	152	138	449
45-49	60	41	111	69	33	9	2	2	14	286	216	692
50-54	182	124	166	93	30	8	—	1	8	480	273	961
55-59	519	391	247	97	30	4	4	2	20	903	339	1.488
60-64	634	470	208	61	22	11	4	—	—	940	252	1.400
65-69	1.033	801	235	52	21	6	1	—	—	1.348	248	1.779
70-74	1.355	1.054	292	55	19	10	8	—	—	1.739	318	2.278
75 e piu'	2.062	1.528	405	97	18	10	3	—	—	2.595	436	3.303
<b>Divorziate</b>	<b>158</b>	<b>121</b>	<b>95</b>	<b>56</b>	<b>9</b>	<b>4</b>	<b>2</b>	<b>—</b>	<b>—</b>	<b>324</b>	<b>145</b>	<b>584</b>
Meno di 20	—	—	1	—	—	—	—	—	—	1	1	2
20-24	1	1	6	2	—	—	—	—	—	9	8	19
25-29	6	2	5	3	—	—	—	—	—	14	8	25
30-34	7	5	15	11	5	1	—	—	—	40	31	101
35-39	11	8	12	16	2	2	—	—	—	43	31	101
40-44	11	7	13	9	—	1	—	—	—	34	21	69
45-49	23	15	18	8	1	—	—	—	—	51	22	93
50-54	35	31	15	3	—	—	—	—	—	53	11	74
55-59	21	16	6	2	1	—	—	—	—	30	6	43
60-64	12	8	3	—	—	—	—	—	—	15	3	18
65-69	23	21	1	1	—	—	—	—	—	25	2	28
70-74	8	7	—	1	—	—	—	—	—	9	1	11
75 e piu'	—	—	—	—	—	—	—	—	—	—	—	—
<b>TOTALE</b>	<b>8.989</b>	<b>6.589</b>	<b>2.951</b>	<b>1.095</b>	<b>330</b>	<b>107</b>	<b>34</b>	<b>10</b>	<b>78</b>	<b>13.516</b>	<b>3.442</b>	<b>20.313</b>
Meno di 20	42	16	7	—	—	—	—	—	—	49	3	56
20-24	202	46	47	15	2	—	—	—	—	267	41	355
25-29	198	79	132	32	6	—	1	—	—	368	136	582
30-34	139	77	134	79	17	9	—	—	—	378	205	757
35-39	110	76	116	113	43	9	—	—	—	394	257	917
40-44	139	82	142	139	40	14	5	1	7	480	302	1.107
45-49	214	151	202	119	46	15	3	4	29	603	335	1.281
50-54	414	291	301	132	40	10	1	2	15	900	380	1.643
55-59	907	699	375	132	44	7	4	2	20	1.471	414	2.308
60-64	943	706	301	78	26	12	4	—	—	1.364	299	1.967
65-69	1.361	1.065	310	62	24	10	2	—	—	1.769	277	2.325
70-74	1.766	1.372	384	73	21	11	9	—	—	2.264	342	2.946
75 e piu'	2.554	1.929	500	121	21	10	3	—	—	3.209	451	4.069

**TAV. 18 - Famiglie residenti per condizione professionale o**

CONDIZIONE DEL CAPO FAMIGLIA	FAMIGLIE CON COMPONENTI TUTTI IN CONDIZIONE PROFESSIONALE							
	TUTTI IN AGRICOLTURA		TUTTI NELLE INDUSTRIE		TUTTI IN ALTRE ATTIVITÀ		TUTTI IN SETTORI DIVERSI	
	Famiglie	Componenti	Famiglie	Componenti	Famiglie	Componenti	Famiglie	Componenti
<b>Occupato</b>	<b>231</b>	<b>346</b>	<b>1.387</b>	<b>1.782</b>	<b>3.682</b>	<b>5.144</b>	<b>1.108</b>	<b>2.631</b>
-Agricoltura	231	346	—	—	—	—	128	371
-Industrie	—	—	1.387	1.782	—	—	668	1.522
-Altre attività	—	—	—	—	3.682	5.144	312	738
<b>Disoccupato</b>	<b>3</b>	<b>3</b>	<b>102</b>	<b>115</b>	<b>157</b>	<b>196</b>	<b>33</b>	<b>81</b>
<b>In condizione non professionale</b>	<b>—</b>	<b>—</b>	<b>—</b>	<b>—</b>	<b>—</b>	<b>—</b>	<b>—</b>	<b>—</b>
In cerca di prima occupazione	—	—	—	—	—	—	—	—
Studenti	—	—	—	—	—	—	—	—
Casalinghe	—	—	—	—	—	—	—	—
Ritirati dal lavoro	—	—	—	—	—	—	—	—
Altri	—	—	—	—	—	—	—	—
<b>TOTALE</b>	<b>234</b>	<b>349</b>	<b>1.489</b>	<b>1.897</b>	<b>3.839</b>	<b>5.340</b>	<b>1.141</b>	<b>2.712</b>

**TAV. 19 - Famiglie residenti per ampiezza e numero di componenti (occupati, in età inferiore a 6 anni, in età di 60 anni e più, in età di 75 anni e più)**

COMPONENTI OCCUPATI — COMPONENTI IN ETÀ INFERIORE A 6 ANNI — COMPONENTI IN ETÀ DI 60 ANNI E PIÙ — COMPONENTI IN ETÀ DI 75 ANNI E PIÙ	FAMIGLIE CON COMPONENTI										
	1	2	3	4	5	6	7 e più		TOTALE		
							Famiglie	Componenti	Famiglie	Componenti	
<b>NUMERO COMPONENTI OCCUPATI</b>											
Nessuno	9.528	7.750	1.408	381	75	15	5	36	19.162	31.277	
1	3.614	4.732	6.514	4.999	1.342	271	61	439	21.533	61.391	
2	—	2.127	4.730	3.869	1.052	255	71	521	12.104	41.231	
3	—	—	362	689	382	121	48	354	1.602	6.832	
4	—	—	—	101	95	61	38	286	295	1.531	
5 e più	—	—	—	—	6	15	14	110	35	230	
<b>TOTALE</b>	<b>13.142</b>	<b>14.609</b>	<b>13.014</b>	<b>10.039</b>	<b>2.952</b>	<b>738</b>	<b>237</b>	<b>1.746</b>	<b>54.731</b>	<b>142.492</b>	
<b>NUMERO COMPONENTI IN ETÀ INFERIORE A 6 ANNI</b>											
Nessuno	13.142	14.462	10.155	7.679	2.221	541	156	1.146	48.356	118.744	
1	—	147	2.847	1.769	592	153	59	428	5.567	20.217	
2	—	—	12	590	117	36	18	139	773	3.336	
3 e più	—	—	—	1	22	8	4	33	35	195	
<b>TOTALE</b>	<b>13.142</b>	<b>14.609</b>	<b>13.014</b>	<b>10.039</b>	<b>2.952</b>	<b>738</b>	<b>237</b>	<b>1.746</b>	<b>54.731</b>	<b>142.492</b>	
<b>NUMERO COMPONENTI IN ETÀ DI 60 ANNI E PIÙ</b>											
Nessuno	5.037	5.777	10.021	8.633	2.003	398	123	915	31.992	94.504	
1	8.105	3.659	1.621	1.085	777	217	55	398	15.519	30.211	
2	—	5.173	1.186	258	152	120	48	350	6.937	16.766	
3 e più	—	—	186	63	20	3	11	83	283	1.011	
<b>TOTALE</b>	<b>13.142</b>	<b>14.609</b>	<b>13.014</b>	<b>10.039</b>	<b>2.952</b>	<b>738</b>	<b>237</b>	<b>1.746</b>	<b>54.731</b>	<b>142.492</b>	
<b>NUMERO COMPONENTI IN ETÀ DI 75 ANNI E PIÙ</b>											
Nessuno	10.069	12.236	12.173	9.536	2.544	601	175	1.288	47.334	126.818	
1	3.073	1.765	703	463	381	119	46	343	6.550	13.526	
2	—	608	126	38	27	18	14	99	831	2.088	
3 e più	—	—	12	2	—	—	2	16	16	60	
<b>TOTALE</b>	<b>13.142</b>	<b>14.609</b>	<b>13.014</b>	<b>10.039</b>	<b>2.952</b>	<b>738</b>	<b>237</b>	<b>1.746</b>	<b>54.731</b>	<b>142.492</b>	



**non professionale dei componenti e condizione del capo famiglia di censimento**

FAMIGLIE CON COMPONENTI IN CONDIZIONE PROFESSIONALE E NON PROFESSIONALE								FAMIGLIE CON COMPONENTI TUTTI IN CONDIZIONE NON PROFESSIONALE	
TUTTI IN AGRICOLTURA		TUTTI NELLE INDUSTRIE		TUTTI IN ALTRE ATTIVITÀ		TUTTI IN SETTORI DIVERSI			
Famiglie	Componenti	Famiglie	Componenti	Famiglie	Componenti	Famiglie	Componenti	Famiglie	Componenti
795	2.791	7.919	27.376	10.773	37.349	4.592	17.737	—	—
795	2.791	—	—	—	—	529	2.286	—	—
—	—	7.919	27.376	—	—	2.962	11.191	—	—
—	—	—	—	10.773	37.349	1.101	4.260	—	—
9	25	156	498	213	708	110	436	—	—
131	441	1.813	5.542	2.782	8.236	442	1.945	18.293	29.110
1	3	16	55	32	96	1	5	116	248
—	—	2	6	13	38	—	—	79	99
18	43	421	1.108	559	1.378	106	417	4.175	5.025
101	357	1.317	4.197	2.053	6.345	306	1.391	13.210	22.670
11	38	57	176	125	379	29	132	713	1.068
<b>935</b>	<b>3.257</b>	<b>9.888</b>	<b>33.416</b>	<b>13.768</b>	<b>46.293</b>	<b>5.144</b>	<b>20.118</b>	<b>18.293</b>	<b>29.110</b>

**TAV. 20 - Famiglie residenti per ampiezza e specie di alloggio in cui dimorano**

SPECIE DI ALLOGGIO	FAMIGLIE CON COMPONENTI									
	1	2	3	4	5	6	7 e più		TOTALE	
							Famiglie	Componenti	Famiglie	Componenti
FAMIGLIE CHE OCCUPANO UN'ABITAZIONE	10.123	13.783	12.288	9.670	2.889	727	234	1.725	49.714	133.765
In proprietà	5.340	8.755	7.443	5.922	1.857	479	149	1.095	29.945	82.121
In affitto	4.159	4.460	4.181	3.252	912	226	76	564	17.266	45.110
Ad altro titolo	624	568	664	496	120	22	9	66	2.503	6.534
FAMIGLIE CHE OCCUPANO UN ALTRO TIPO DI ALLOGGIO	89	11	9	6	1	—	—	—	116	167
FAMIGLIE IN COABITAZIONE	2.900	810	711	360	62	11	3	21	4.857	8.490
FAMIGLIE SENZA ABITAZIONE	30	5	6	3	—	—	—	—	44	70
<b>TOTALE</b>	<b>13.142</b>	<b>14.609</b>	<b>13.014</b>	<b>10.039</b>	<b>2.952</b>	<b>738</b>	<b>237</b>	<b>1.746</b>	<b>54.731</b>	<b>142.492</b>

TAV. 21 - Famiglie residenti per tipo della

TIPO DELLA FAMIGLIA	NUMERO DEI					
	1			2		
	FAMIGLIE	FIGLI CONVIVENTI		FAMIGLIE	FIGLI CONVIVENTI	
TOTALE		di cui in età inferiore a 18 anni	TOTALE		di cui in età inferiore a 18 anni	
Tipo C 1	10.935	10.935	6.888	8.619	17.238	13.071
Tipo C 2	471	471	186	170	340	171
- di cui con padre separato legalmente	83	83	66	33	66	52
Tipo C 3	2.045	2.045	545	686	1.372	605
- di cui con madre separata legalmente	202	202	160	125	250	206
Tipo D 2.1	674	674	412	680	1.360	998
Tipo D 2.2	418	418	86	173	346	152
Tipo D 3.1	20	20	14	13	26	13
- di cui con padre separato legalmente	1	1	1	2	4	2
Tipo D 3.2	114	114	41	48	96	45
- di cui con padre separato legalmente	6	6	5	7	14	10
Tipo D 4.1	90	90	32	36	72	43
- di cui con madre separata legalmente	7	7	6	6	12	7
Tipo D 4.2	261	261	36	68	136	45
- di cui con madre separata legalmente	10	10	8	2	4	4
<b>TOTALE</b>	<b>15.028</b>	<b>15.028</b>	<b>8.240</b>	<b>10.493</b>	<b>20.986</b>	<b>15.143</b>

TAV. 22 - Convivenze e componenti permanenti,

SPECIE DELLA CONVIVENZA	NUMERO CONVIVENZE	COMPONENTI					
		IN CONDIZIONE PROFESSIONALE					
		DIRIGENTI E IMPIEGATI		LAVORATORI DIPENDENTI		ALTRI	
		In complesso	di cui nella pubblica amministrazione, servizi pubblici e privati	In complesso	di cui nella pubblica amministrazione, servizi pubblici e privati	In complesso	di cui nella pubblica amministrazione, servizi pubblici e privati
Convivenze ecclesiastiche	23	96	95	35	32	—	—
Istituti di istruzione	9	69	69	43	28	—	—
Istituti assistenziali	17	39	29	21	12	—	—
Istituti e case di cura	8	17	17	4	4	—	—
Istituti di prevenzione e pena	1	3	3	11	11	—	—
Alberghi, pensioni, locande	38	3	—	5	1	5	—
Navi mercantili	3	—	—	—	—	—	—
Altre convivenze	79	192	191	420	414	1	—
<b>TOTALE</b>	<b>178</b>	<b>419</b>	<b>404</b>	<b>539</b>	<b>502</b>	<b>6</b>	<b>—</b>

TAV. 23 - Convivenze secondo il numero di componenti

SPECIE DELLA CONVIVENZA	NUMERO CONVIVENZE	COMPONENTI			da 1 a 15			da 16 a 25	
		M	F	MF	CONVIVENZE	COMPONENTI		CONVIVENZE	COMPO
						MF	M		
Convivenze ecclesiastiche	23	78	380	458	17	93	54	3	54
Istituti di istruzione	9	73	154	227	5	37	28	—	—
Istituti assistenziali	17	240	508	748	5	42	18	2	32
Istituti e case di cura	8	666	799	1.465	—	—	—	—	—
Istituti di prevenzione e pena	1	72	—	72	—	—	—	—	—
Alberghi, pensioni, locande	38	283	143	426	31	194	145	2	33
Navi mercantili	3	71	1	72	1	11	11	1	23
Altre convivenze	79	4.728	—	4.728	59	263	263	3	64
<b>TOTALE</b>	<b>178</b>	<b>6.211</b>	<b>1.985</b>	<b>8.196</b>	<b>118</b>	<b>640</b>	<b>519</b>	<b>11</b>	<b>206</b>

## famiglia e numero di figli conviventi

FIGLI CONVIVENTI												
3			4			5 e più			TOTALE			
FAMIGLIE	FIGLI CONVIVENTI		FAMIGLIE	FIGLI CONVIVENTI		FAMIGLIE	FIGLI CONVIVENTI		FAMIGLIE	FIGLI CONVIVENTI		
	TOTALE	di cui in età inferiore a 18 anni		TOTALE	di cui in età inferiore a 18 anni		TOTALE	di cui in età inferiore a 18 anni		TOTALE	di cui in età inferiore a 18 anni	
1.847	5.541	4.193	331	1.324	932	97	519	344	21.829	35.557	25.428	
36	108	69	9	36	25	1	5	2	687	960	453	
7	21	21	3	12	7	—	—	—	126	182	146	
140	420	227	33	132	75	16	93	62	2.920	4.062	1.514	
18	54	48	5	20	17	2	10	8	352	536	439	
160	480	373	27	108	77	5	25	13	1.546	2.647	1.873	
45	135	83	12	48	30	5	29	23	653	976	374	
1	3	2	—	—	—	—	—	—	34	49	29	
1	3	2	—	—	—	—	—	—	4	8	5	
6	18	7	2	8	2	—	—	—	170	236	95	
—	—	—	1	4	—	—	—	—	14	24	15	
8	24	16	—	—	—	—	—	—	134	186	91	
1	3	3	—	—	—	—	—	—	14	22	16	
12	36	8	1	4	1	—	—	—	342	437	90	
1	3	1	—	—	—	—	—	—	13	17	13	
<b>2.255</b>	<b>6.765</b>	<b>4.978</b>	<b>415</b>	<b>1.660</b>	<b>1.142</b>	<b>124</b>	<b>671</b>	<b>444</b>	<b>28.315</b>	<b>45.110</b>	<b>29.947</b>	

## attivi e non attivi, per specie della convivenza

ATTIVI				COMPONENTI NON ATTIVI			TOTALE COMPONENTI		
IN CERCA DI PRIMA OCCUPAZIONE	TOTALE			MASCHI	FEMMINE	MASCHI E FEMMINE	MASCHI	FEMMINE	MASCHI E FEMMINE
	MASCHI	FEMMINE	MASCHI E FEMMINE						
1	45	87	132	36	305	341	81	392	473
—	35	77	112	10	59	69	45	136	181
1	12	49	61	144	280	424	156	329	485
—	—	21	21	179	252	431	179	273	452
—	14	—	14	—	—	—	14	—	14
—	8	5	13	3	—	3	11	5	16
—	—	—	—	—	—	—	—	—	—
—	612	1	613	—	—	—	612	1	613
<b>2</b>	<b>726</b>	<b>240</b>	<b>966</b>	<b>372</b>	<b>896</b>	<b>1.268</b>	<b>1.098</b>	<b>1.136</b>	<b>2.234</b>

## presenti per sesso e specie della convivenza

NENTI	da 26 a 50			da 51 a 75			da 76 a 100			oltre 100		
	CONVIVENZE	COMPONENTI		CONVIVENZE	COMPONENTI		CONVIVENZE	COMPONENTI		CONVIVENZE	COMPONENTI	
		MF	M		MF	M		MF	M		MF	M
19	1	39	2	—	—	—	1	81	—	1	191	3
—	3	119	44	1	71	1	—	—	—	—	—	—
13	7	271	94	1	72	13	—	—	—	2	331	102
—	1	28	4	1	63	31	1	96	49	5	1.278	582
—	—	—	—	1	72	72	—	—	—	—	—	—
27	4	127	69	1	72	42	—	—	—	—	—	—
23	1	38	37	—	—	—	—	—	—	—	—	—
64	2	90	90	1	56	56	1	78	78	12	4.177	4.177
<b>146</b>	<b>19</b>	<b>712</b>	<b>340</b>	<b>6</b>	<b>406</b>	<b>215</b>	<b>3</b>	<b>255</b>	<b>127</b>	<b>20</b>	<b>5.977</b>	<b>4.864</b>

TAV. 24 - Abitazioni occupate per numero di occupanti,

NUMERO DI STANZE — TITOLO DI GODIMENTO	ABITAZIONI OCCUPATE					
	1	2	3	4	5	6
<b>Abitazioni occupate</b>	<b>8.975</b>	<b>12.837</b>	<b>12.166</b>	<b>10.116</b>	<b>3.835</b>	<b>1.287</b>
1	223	32	9	7	2	1
2	1.678	817	323	145	27	9
3	2.565	2.618	1.550	907	270	69
4	2.834	5.397	5.192	3.757	1.068	280
5	1.126	2.672	3.300	3.303	1.328	431
6	330	836	1.077	1.163	596	227
7	108	256	393	455	272	132
8	63	103	175	198	127	72
9 e piu'	48	106	147	181	145	66
- di cui in proprieta'	4.624	7.952	7.348	6.210	2.556	905
1	50	10	2	1	—	—
2	495	303	92	42	10	4
3	1.079	1.220	565	293	87	24
4	1.769	3.432	2.950	1.967	588	142
5	808	1.944	2.301	2.272	905	294
6	242	651	826	933	491	195
7	87	214	333	374	235	122
8	54	92	155	164	108	62
9 e piu'	40	86	124	164	131	62
- di cui in affitto	3.780	4.330	4.185	3.379	1.130	339
1	137	15	5	3	1	1
2	1.060	460	203	93	16	5
3	1.361	1.291	886	539	169	42
4	910	1.762	1.983	1.595	433	128
5	234	616	844	864	377	122
6	59	142	199	185	81	26
7	15	28	43	67	29	9
8	1	4	10	22	13	5
9 e piu'	3	12	12	11	11	1
<b>Abit.occup.senza stanze esclusivam.ad altro uso</b>	<b>8.975</b>	<b>12.837</b>	<b>12.166</b>	<b>10.116</b>	<b>3.835</b>	<b>1.287</b>
1	231	32	9	7	2	1
2	1.697	831	330	149	28	9
3	2.571	2.672	1.575	920	275	69
4	2.858	5.452	5.280	3.835	1.079	288
5	1.115	2.666	3.307	3.343	1.370	446
6	318	783	1.044	1.133	593	228
7	100	233	359	428	262	124
8	53	92	152	166	118	65
9 e piu'	32	76	110	135	108	57
- di cui in proprieta'	4.624	7.952	7.348	6.210	2.556	905
1	53	10	2	1	—	—
2	506	311	96	43	11	4
3	1.083	1.261	575	299	92	24
4	1.787	3.476	3.025	2.027	594	150
5	808	1.940	2.316	2.314	945	305
6	234	613	806	912	487	191
7	80	194	302	356	225	118
8	46	81	133	136	101	60
9 e piu'	27	66	93	122	100	53
- di cui in affitto	3.780	4.330	4.185	3.379	1.130	339
1	141	15	5	3	1	1
2	1.066	466	205	96	16	5
3	1.361	1.301	899	544	169	42
4	914	1.770	1.993	1.608	437	128
5	226	613	837	868	379	123
6	55	127	184	175	82	30
7	13	25	43	56	29	6
8	2	5	10	20	11	3
9 e piu'	2	8	9	9	6	1
<b>Abit.occ.senza stanze esclus.altro uso e cucine</b>	<b>8.975</b>	<b>12.837</b>	<b>12.166</b>	<b>10.116</b>	<b>3.835</b>	<b>1.287</b>
1	1.514	593	190	94	20	6
2	2.649	2.486	1.356	732	217	54
3	3.044	5.628	5.413	3.869	1.089	292
4	1.240	2.896	3.462	3.472	1.395	449
5	337	827	1.103	1.213	632	242
6	115	254	385	447	267	134
7	42	77	151	160	114	56
8	13	38	51	73	43	34
9 e piu'	21	38	55	56	58	20
- di cui in proprieta'	4.624	7.952	7.348	6.210	2.556	905
1	404	220	53	27	10	3
2	1.061	1.143	466	212	70	18
3	1.866	3.487	3.028	1.996	577	149
4	888	2.105	2.412	2.386	957	305
5	247	654	845	977	522	201
6	90	212	324	367	229	128
7	39	66	128	128	97	51
8	10	30	47	65	41	33
9 e piu'	19	35	45	52	53	17
- di cui in affitto	3.780	4.330	4.185	3.379	1.130	339
1	994	326	111	56	9	3
2	1.435	1.239	805	464	136	33
3	1.011	1.924	2.112	1.659	462	134
4	261	670	891	923	392	125
5	62	132	201	185	85	34
6	14	25	46	62	29	6
7	1	5	11	21	12	3
8	2	6	2	6	1	—
9 e piu'	—	3	6	3	4	1

## numero di stanze e titolo di godimento

DA PERSONE				TOTALE			
7	8	9 e più		ABITAZIONI	STANZE	OCCUPANTI	
		ABITAZIONI	OCCUPANTI			FAMIGLIE	COMPONENTI
338	105	55	540	49.714	218.222	54.570	142.254
—	—	—	—	274	274	278	358
4	1	—	—	3.004	6.008	3.087	5.086
11	5	2	21	7.997	23.991	8.492	17.981
61	14	9	87	18.612	74.448	20.042	51.878
102	30	10	95	12.302	61.510	13.860	39.857
63	18	13	128	4.323	25.938	4.976	14.940
45	11	8	72	1.680	11.760	1.984	6.246
24	9	3	28	774	6.192	919	2.921
28	17	10	109	748	8.101	932	2.987
238	71	41	404	29.945	141.297	33.358	88.260
—	—	—	—	64	64	67	85
3	—	—	—	949	1.898	986	1.640
4	2	—	—	3.274	9.822	3.488	7.009
31	6	3	28	10.888	43.552	11.797	29.436
65	15	8	77	8.612	43.060	9.763	27.628
46	13	11	108	3.408	20.448	3.945	11.913
40	11	6	54	1.422	9.954	1.687	5.339
24	8	3	28	670	5.360	798	2.531
25	16	10	109	658	7.139	827	2.679
84	26	13	127	17.266	66.311	18.490	47.118
—	—	—	—	162	162	163	205
1	1	—	—	1.839	3.678	1.883	3.086
6	2	2	21	4.298	12.894	4.543	9.933
27	6	5	50	6.849	27.396	7.307	19.983
33	14	2	18	3.106	15.530	3.447	10.432
14	2	2	20	710	4.260	801	2.375
3	—	2	18	196	1.372	229	706
—	—	—	—	55	440	62	222
—	1	—	—	51	579	55	176
338	105	55	540	49.714	215.818	54.570	142.254
—	—	—	—	282	282	286	366
4	1	—	—	3.049	6.098	3.135	5.175
12	5	2	21	8.101	24.303	8.602	18.254
61	14	9	87	18.876	75.504	20.327	52.691
102	31	10	95	12.390	61.950	13.972	40.323
67	17	13	128	4.196	25.176	4.841	14.614
45	13	8	72	1.572	11.004	1.865	5.900
20	8	4	38	678	5.424	809	2.579
27	16	9	99	570	6.077	733	2.352
238	71	41	404	29.945	139.374	33.358	88.260
—	—	—	—	67	67	70	88
3	—	—	—	974	1.948	1.012	1.688
5	2	—	—	3.341	10.023	3.562	7.181
31	6	3	28	11.099	44.396	12.024	30.085
65	16	8	77	8.717	43.585	9.887	28.107
50	12	11	108	3.316	19.896	3.847	11.661
40	13	6	54	1.334	9.338	1.593	5.069
20	7	4	38	588	4.704	704	2.250
24	15	9	99	509	5.417	659	2.131
84	26	13	127	17.266	65.971	18.490	47.118
—	—	—	—	166	166	167	209
1	1	—	—	1.856	3.712	1.902	3.122
6	2	2	21	4.326	12.978	4.570	10.012
27	6	5	50	6.888	27.552	7.350	20.105
33	14	2	18	3.095	15.475	3.438	10.429
14	2	2	20	671	4.026	762	2.285
3	—	2	18	177	1.239	204	636
—	—	—	—	51	408	57	195
—	1	—	—	36	415	40	125
338	105	55	540	49.714	169.917	54.570	142.254
3	—	—	—	2.420	2.420	2.491	3.803
10	5	—	—	7.509	15.018	7.908	16.136
60	14	11	108	19.420	58.260	20.902	53.852
105	30	10	95	13.059	52.236	14.684	42.405
70	20	13	128	4.457	22.285	5.158	15.542
44	14	10	91	1.670	10.020	1.981	6.216
24	7	2	19	633	4.431	752	2.438
10	9	5	52	276	2.208	356	1.147
12	6	4	47	270	3.039	338	1.075
238	71	41	404	29.945	111.222	33.358	88.260
2	—	—	—	719	719	752	1.193
5	1	—	—	2.976	5.952	3.152	6.094
29	6	3	28	11.141	33.423	12.048	29.966
67	16	8	77	9.144	36.576	10.348	29.167
53	14	11	108	3.524	17.620	4.104	12.405
39	14	8	73	1.411	8.466	1.683	5.325
23	6	2	19	540	3.780	645	2.086
10	9	5	52	250	2.000	325	1.068
10	5	4	47	240	2.686	301	956
84	26	13	127	17.266	50.466	18.490	47.118
—	—	—	—	1.500	1.500	1.536	2.273
4	3	—	—	4.119	8.238	4.318	9.114
28	6	7	71	7.343	22.029	7.845	21.260
34	13	2	18	3.311	13.244	3.665	11.036
14	3	2	20	718	3.590	812	2.440
3	—	2	18	187	1.122	217	670
—	—	—	—	53	371	58	206
—	—	—	—	17	136	19	49
—	1	—	—	18	236	20	70

**TAV. 25 - Abitazioni occupate per numero di stanze, numero di famiglie, figura giuridica**

NUMERO FAMIGLIE — FIGURA GIURIDICA DEL PROPRIETARIO — EPOCA DI COSTRUZIONE E TITOLO DI GODIMENTO — NUMERO SERVIZI INSTALLATI	ABITAZIONI					
	1	2	3	4	5	6
<b>ABITAZIONI OCCUPATE</b>	<b>274</b>	<b>3.004</b>	<b>7.997</b>	<b>18.612</b>	<b>12.302</b>	<b>4.323</b>
- Da una famiglia						
- numero	271	2.925	7.525	17.263	10.878	3.740
- componenti	350	4.853	16.279	46.452	33.606	12.245
- Da due famiglie						
- numero	2	76	450	1.274	1.300	521
- componenti	4	219	1.610	5.027	5.621	2.347
- Da tre e più famiglie						
- numero	1	3	22	75	124	62
- componenti	4	14	92	399	630	348
<b>Figura giuridica del proprietario</b>						
- Persona fisica	217	2.387	6.052	15.318	10.321	3.937
- Impresa bancaria o assicuratrice	—	8	55	93	52	39
- Altra impresa: di costruzioni, immobiliare, industriale, commerciale, ecc.	10	73	506	328	167	63
- Cooperativa edilizia di abitazione	—	12	30	180	374	65
- a proprietà individuale	—	—	8	53	202	38
- a proprietà indivisa	—	12	22	127	172	27
- Stato, Regioni, Province, Comuni	17	151	201	322	185	30
- Enti previdenziali (INPS, INPDAL, ecc.)	1	2	13	58	42	3
- Istituto autonomo case popolari (IACP)	22	328	999	2.051	1.008	143
- Altro proprietario	7	43	141	262	153	43
<b>Epoca di costruzione</b>						
Prima del 1919	113	1.120	2.147	2.625	1.569	853
- di cui in proprietà	24	326	824	1.456	1.018	615
1919 - 1945	70	697	1.811	2.555	1.386	698
- di cui in proprietà	10	219	695	1.450	895	506
1946 - 1960	25	442	1.911	4.483	2.505	727
- di cui in proprietà	4	135	766	2.782	1.804	587
1961 - 1971	23	348	1.307	5.040	3.617	1.085
- di cui in proprietà	8	117	560	2.868	2.564	883
1972 - 1975	31	171	435	2.152	1.588	464
- di cui in proprietà	13	70	208	1.236	1.135	403
1976 - 1980	12	212	351	1.626	1.453	443
- di cui in proprietà	5	72	192	986	1.024	368
Dopo il 1980	—	14	35	131	184	53
- di cui in proprietà	—	10	29	110	172	46
<b>Numero di servizi installati</b>						
Acqua potabile, gabinetto, bagno, elettricità, riscaldamento	104	1.586	6.079	17.130	11.778	4.084
Acqua potabile, gabinetto, bagno, elettricità	4	39	91	148	73	45
Acqua potabile, gabinetto, bagno	—	1	—	—	1	—
Acqua potabile, gabinetto, elettricità	36	104	89	85	43	13
Acqua potabile, gabinetto	1	8	1	1	1	—
Acqua potabile, elettricità	7	11	13	3	4	2
Gabinetto, elettricità	2	3	—	1	2	—
Altre combinazioni	115	1.250	1.720	1.244	400	179
Solo acqua potabile	1	—	—	—	—	—
Solo gabinetto	2	1	1	—	—	—
Solo elettricità	1	1	1	—	—	—
Nessun servizio	1	—	2	—	—	—

## del proprietario, epoca di costruzione e titolo di godimento, numero di servizi installati

CON STANZE				TOTALE			
7	8	9 e più		ABITAZIONI	STANZE	OCCUPANTI	
		ABITAZIONI	STANZE			FAMIGLIE	COMPONENTI
1.680	774	748	8.101	49.714	218.222	54.570	142.254
1.410	643	592	6.439	45.247	196.031	45.247	—
4.909	2.262	2.150	—	—	—	—	123.106
244	118	139	1.461	4.124	20.339	8.248	—
1.191	585	700	—	—	—	—	17.304
26	13	17	201	343	1.852	1.075	—
146	74	137	—	—	—	—	1.844
1.576	726	697	7.491	41.231	183.977	45.277	117.323
11	4	4	64	266	1.220	285	730
23	17	14	152	1.201	4.648	1.288	3.347
11	5	2	21	679	3.232	735	2.182
6	1	—	—	308	1.524	341	1.045
5	4	2	21	371	1.708	394	1.137
10	7	3	39	926	3.480	992	2.650
2	—	—	—	121	518	128	341
21	2	6	85	4.580	18.025	5.092	13.726
26	13	22	249	710	3.122	773	1.955
385	189	180	2.034	9.181	38.498	10.021	23.220
304	154	154	1.763	4.875	22.875	5.428	13.012
265	131	132	1.394	7.745	32.532	8.571	20.305
206	103	105	1.122	4.189	19.232	4.730	11.210
243	112	97	1.098	10.545	45.156	11.866	29.287
207	96	85	957	6.466	29.416	7.446	18.065
420	170	184	1.993	12.194	55.688	13.399	37.445
373	153	169	1.814	7.695	37.161	8.579	24.337
213	82	80	810	5.216	23.967	5.563	16.683
186	76	75	761	3.402	16.485	3.641	11.055
136	75	63	658	4.371	20.126	4.658	13.807
128	73	59	617	2.907	14.094	3.094	9.223
18	15	12	114	462	2.255	492	1.507
18	15	11	105	411	2.034	440	1.358
1.610	730	711	7.714	43.812	198.251	48.269	130.246
10	8	8	96	426	1.812	461	1.159
—	—	—	—	2	7	2	6
5	7	1	10	383	1.245	402	710
—	—	—	—	12	29	12	14
—	—	—	—	40	112	41	66
1	—	—	—	9	29	9	13
54	29	28	281	5.019	16.716	5.363	10.028
—	—	—	—	1	1	1	1
—	—	—	—	4	7	4	5
—	—	—	—	3	6	3	3
—	—	—	—	3	7	3	3

**TAV. 26 - Abitazioni occupate per tipo di fabbricato,**

NUMERO STANZE — EPOCA DI COSTRUZIONE — SERVIZI INSTALLATI	FABBRICATO UTILIZZATO ESCLUSIVAMENTE AD USO ABITATIVO PER NUMERO DI ABITAZIONI						TOTALE
	1	2	da 3 a 8	da 9 a 15	da 16 a 30	31 e più	
<b>ABITAZIONI</b>	13.680	7.606	13.228	4.961	2.798	940	43.213
<b>STANZE</b>	66.908	33.694	53.172	20.051	11.249	3.330	188.404
<b>FAMIGLIE</b>	15.483	8.381	14.365	5.303	2.947	988	47.467
<b>OCCUPANTI</b>	41.368	21.606	36.106	14.244	7.633	2.400	123.357
<b>Numero stanze</b>							
1	38	33	75	17	8	27	198
2	538	436	896	253	246	224	2.593
3	1.440	1.089	2.861	974	484	176	7.024
4	4.249	2.742	5.588	2.338	1.211	319	16.447
5	3.750	2.063	2.954	1.154	693	144	10.758
6	1.911	831	605	161	120	33	3.661
7	901	232	158	41	26	12	1.370
8	440	101	44	10	5	1	601
9 e più	413	79	47	13	5	4	561
<b>Epoca di costruzione</b>							
Prima del 1919	3.173	1.457	2.428	383	36	1	7.478
1919 - 1945	2.657	1.506	2.037	288	69	193	6.750
1946 - 1960	2.816	1.536	4.111	875	277	94	9.709
1961 - 1971	2.775	1.886	2.375	1.569	1.442	356	10.403
1972 - 1975	1.175	653	1.042	1.139	440	132	4.581
1976 - 1980	937	498	1.165	641	514	122	3.877
Dopo il 1980	147	70	70	66	20	42	415
<b>Servizi installati</b>							
Acqua potabile	13.626	7.588	13.204	4.956	2.797	940	43.111
Gabinetto	13.590	7.572	13.178	4.958	2.796	938	43.032
Bagno	11.978	6.803	11.564	4.742	2.769	827	38.683
Elettricità	13.648	7.595	13.205	4.958	2.796	938	43.140
Riscaldamento	13.325	7.490	13.055	4.937	2.777	929	42.513



## numero di stanze, epoca di costruzione, servizi installati

FABBRICATO UTILIZZATO PREVALENTEMENTE AD USO ABITATIVO PER NUMERO DI ABITAZIONI							FABBRICATO UTILIZZATO PREVALENTE- MENTE AD USO NON ABITATIVO	FABBRICATO RURALE
1	2	da 3 a 8	da 9 a 15	da 16 a 30	31 e più	TOTALE		
1.029	580	1.502	810	948	170	5.039	390	1.072
5.814	2.699	6.238	3.374	3.879	660	22.664	1.713	5.441
1.173	618	1.623	866	1.002	171	5.453	432	1.218
3.368	1.633	3.891	2.186	2.460	463	14.001	1.149	3.747
10	10	19	4	7	1	51	21	4
19	34	131	52	73	21	330	34	47
90	91	311	119	169	24	804	61	108
222	168	551	347	380	87	1.755	110	300
260	154	308	229	243	29	1.223	85	236
174	61	109	42	58	5	449	39	174
88	35	37	13	13	2	188	22	100
69	12	17	3	3	1	105	6	62
97	15	19	1	2	—	134	12	41
286	161	587	108	50	3	1.195	103	405
217	102	293	56	8	20	696	69	230
156	104	195	52	92	12	611	81	144
218	126	258	402	515	121	1.640	73	78
80	45	82	144	156	13	520	38	77
61	35	83	46	125	1	351	25	118
11	7	4	2	2	—	26	1	20
1.026	579	1.502	810	948	170	5.035	390	1.067
1.017	578	1.498	808	948	170	5.019	388	1.059
929	518	1.191	725	918	155	4.436	351	845
1.026	580	1.501	810	948	169	5.034	390	1.068
999	567	1.478	799	945	168	4.956	382	978

TAV. 27 - Abitazioni occupate per servizi installati, numero di occupanti,

NUMERO OCCUPANTI — NUMERO STANZE — TITOLO DI GODIMENTO — FIGURA GIURIDICA DEL PROPRIETARIO ED EPOCA DI COSTRUZIONE	TOTALE ABITAZIONI	ACQUA POTABILE				DI POZZO O CISTERNA	TOTALE
		DI ACQUEDOTTO			TOTALE		
		Nell'abitazione	Fuori dell'abitazione				
ABITAZIONI OCCUPATE	49.714	46.990	597	47.587	2.016	49.603	
STANZE	218.222	206.650	1.971	208.621	9.241	217.862	
FAMIGLIE	54.570	51.574	639	52.213	2.239	54.452	
OCCUPANTI	142.254	134.658	1.268	135.926	6.116	142.042	
<b>Numero occupanti</b>							
1	8.975	8.324	284	8.608	303	8.911	
2	12.837	12.215	114	12.329	488	12.817	
3	12.166	11.555	94	11.649	508	12.157	
4	10.116	9.614	70	9.684	422	10.106	
5	3.835	3.617	22	3.639	189	3.828	
6	1.287	1.202	8	1.210	76	1.286	
7	338	310	4	314	24	338	
8	105	101	1	102	3	105	
9 e più	55	52	—	52	3	55	
<b>Numero stanze</b>							
1	274	207	45	252	10	262	
2	3.004	2.715	164	2.879	98	2.977	
3	7.997	7.575	124	7.699	267	7.966	
4	18.612	17.689	148	17.837	751	18.588	
5	12.302	11.675	74	11.749	545	12.294	
6	4.323	4.111	34	4.145	175	4.320	
7	1.680	1.602	5	1.607	70	1.677	
8	774	721	2	723	50	773	
9 e più	748	695	1	696	50	746	
<b>Titolo di godimento</b>							
Proprietà	29.945	28.090	346	28.436	1.445	29.881	
Affitto	17.266	16.611	203	16.814	415	17.229	
Altro titolo	2.503	2.289	48	2.337	156	2.493	
<b>Figura giuridica del proprietario ed epoca di costruzione</b>							
<b>Persona fisica</b>	41.231	38.760	544	39.304	1.829	41.133	
Prima del 1919	8.444	7.784	267	8.051	340	8.391	
1919 - 1945	6.436	5.963	142	6.105	310	6.415	
1946 - 1960	7.812	7.302	62	7.364	439	7.803	
1961 - 1971	10.376	9.869	39	9.908	463	10.371	
1972 - 1975	4.607	4.406	14	4.420	180	4.600	
1976 - 1980	3.187	3.081	16	3.097	87	3.184	
Dopo il 1980	369	355	4	359	10	369	
<b>Imprese</b>	1.467	1.381	5	1.386	78	1.464	
Prima del 1919	292	257	2	259	31	290	
1919 - 1945	526	501	3	504	22	526	
1946 - 1960	251	240	—	240	11	251	
1961 - 1971	220	209	—	209	11	220	
1972 - 1975	93	90	—	90	2	92	
1976 - 1980	80	79	—	79	1	80	
Dopo il 1980	5	5	—	5	—	5	
<b>Cooperative edilizie a proprietà individuale e indivisa</b>	679	671	7	678	1	679	
Prima del 1919	34	31	3	34	—	34	
1919 - 1945	20	19	1	20	—	20	
1946 - 1960	39	39	—	39	—	39	
1961 - 1971	73	73	—	73	—	73	
1972 - 1975	109	105	3	108	1	109	
1976 - 1980	354	354	—	354	—	354	
Dopo il 1980	50	50	—	50	—	50	
<b>Stato, Regioni, Provincie, Comuni, IACP</b>	5.506	5.380	38	5.418	84	5.502	
Prima del 1919	213	198	13	211	1	212	
1919 - 1945	651	602	10	612	37	649	
1946 - 1960	2.304	2.284	5	2.289	15	2.304	
1961 - 1971	1.289	1.277	5	1.282	7	1.289	
1972 - 1975	356	336	2	338	18	356	
1976 - 1980	680	670	3	673	6	679	
Dopo il 1980	13	13	—	13	—	13	
<b>Enti previdenziali</b>	121	120	—	120	—	120	
Prima del 1919	6	6	—	6	—	6	
1919 - 1945	6	6	—	6	—	6	
1946 - 1960	35	35	—	35	—	35	
1961 - 1971	65	65	—	65	—	65	
1972 - 1975	8	7	—	7	—	7	
1976 - 1980	1	1	—	1	—	1	
Dopo il 1980	—	—	—	—	—	—	
<b>Altro proprietario</b>	710	678	3	681	24	705	
Prima del 1919	192	176	2	178	10	188	
1919 - 1945	106	102	—	102	4	106	
1946 - 1960	104	101	—	101	3	104	
1961 - 1971	171	166	—	166	5	171	
1972 - 1975	43	41	—	41	2	43	
1976 - 1980	69	67	1	68	—	68	
Dopo il 1980	25	25	—	25	—	25	

## numero di stanze, titolo di godimento, figura giuridica del proprietario ed epoca di costruzione

GABINETTO								BAGNO	ELETRICITÀ	RISCALDAMENTO	
Nell'abitazione				Fuori dell'abitazione		TOTALE				Impianto fisso	Con apparecchi singoli
1	2 o più	TOTALE	di cui con scarico	TOTALE	di cui con scarico	Numero	di cui con scarico				
38.133	7.408	45.541	44.035	3.957	1.913	49.498	45.948	44.315	49.632	29.388	19.441
161.503	42.360	203.863	197.465	13.662	6.454	217.525	203.919	200.375	217.965	138.317	76.639
41.835	8.240	50.075	48.420	4.266	2.065	54.341	50.485	48.814	54.484	32.266	21.364
107.788	25.619	133.407	129.273	8.442	4.142	141.849	133.415	131.610	142.098	89.780	50.489
6.668	495	7.163	6.832	1.688	809	8.851	7.641	6.403	8.931	3.569	5.009
10.418	1.307	11.725	11.329	1.070	484	12.795	11.813	11.378	12.817	7.051	5.591
9.599	1.984	11.583	11.242	564	292	12.147	11.534	11.487	12.158	8.087	3.951
7.468	2.248	9.716	9.438	383	208	10.099	9.646	9.682	10.110	7.103	2.937
2.745	922	3.667	3.557	156	78	3.823	3.635	3.666	3.833	2.490	1.296
906	307	1.213	1.181	72	31	1.285	1.212	1.216	1.286	778	482
234	87	321	306	17	9	338	315	327	338	215	116
63	37	100	99	5	1	105	100	102	104	63	38
32	21	53	51	2	1	55	52	54	55	32	21
139	3	142	133	110	65	252	198	111	268	61	158
1.972	13	1.985	1.875	966	472	2.951	2.347	1.632	2.980	745	2.091
6.713	82	6.795	6.502	1.147	593	7.942	7.095	6.187	7.969	2.602	5.196
16.156	1.365	17.521	16.962	1.034	485	18.555	17.447	17.307	18.602	11.434	6.940
8.992	2.918	11.910	11.579	380	165	12.290	11.744	11.861	12.292	9.087	3.091
2.723	1.393	4.116	3.997	197	81	4.313	4.078	4.134	4.321	3.110	1.153
883	724	1.607	1.565	71	30	1.678	1.595	1.622	1.680	1.223	441
323	419	742	724	29	9	771	733	740	773	553	205
232	491	723	698	23	13	746	711	721	747	573	166
22.388	5.537	27.925	27.036	1.900	734	29.825	27.770	27.774	29.910	20.063	9.392
13.828	1.561	15.389	14.850	1.805	1.064	17.194	15.914	14.331	17.231	7.773	9.170
1.917	310	2.227	2.149	252	115	2.479	2.264	2.210	2.491	1.552	879
31.164	6.150	37.314	36.030	3.733	1.797	41.047	37.827	36.528	41.161	25.373	15.074
5.536	515	6.051	5.764	2.293	1.139	8.344	6.903	5.690	8.412	1.939	6.059
4.800	501	5.301	5.093	1.094	480	6.395	5.573	5.021	6.415	2.388	3.869
7.008	575	7.583	7.353	214	112	7.797	7.465	7.504	7.806	4.636	3.118
8.345	1.968	10.313	10.039	50	26	10.363	10.065	10.274	10.368	9.101	1.227
3.239	1.328	4.567	4.408	33	17	4.600	4.425	4.549	4.606	4.229	352
2.038	1.097	3.135	3.025	45	22	3.180	3.047	3.128	3.185	2.786	377
198	166	364	348	4	1	368	349	362	369	294	72
1.180	226	1.406	1.353	55	18	1.461	1.371	1.255	1.462	585	866
236	16	252	239	37	10	289	249	192	289	70	213
435	78	513	489	10	6	523	495	428	525	125	395
235	12	247	244	4	1	251	245	243	250	50	200
186	33	219	213	1	—	220	213	217	220	181	39
46	46	92	87	1	—	93	87	92	93	83	10
41	37	78	76	2	1	80	77	78	80	72	8
1	4	5	5	—	—	5	5	5	5	4	1
313	344	657	643	21	16	678	659	652	678	625	50
14	3	17	17	17	14	34	31	14	33	7	25
11	4	15	15	4	2	19	17	16	20	10	10
39	—	39	39	—	—	39	39	37	39	29	10
40	33	73	72	—	—	73	72	73	73	71	2
66	43	109	109	—	—	109	109	109	109	108	—
135	219	354	342	—	—	354	342	354	354	350	3
8	42	50	49	—	—	50	49	49	50	50	—
4.825	575	5.400	5.270	91	57	5.491	5.327	5.137	5.501	2.354	3.094
151	8	159	155	48	38	207	193	135	212	52	148
603	10	613	589	34	14	647	603	408	648	61	572
2.260	34	2.294	2.245	8	5	2.302	2.250	2.267	2.304	402	1.881
1.236	51	1.287	1.257	1	—	1.288	1.257	1.283	1.289	837	447
249	106	355	346	—	—	355	346	353	356	326	29
319	360	679	666	—	—	679	666	678	679	663	17
7	6	13	12	—	—	13	12	13	13	13	—
98	23	121	120	—	—	121	120	117	120	79	41
6	—	6	6	—	—	6	6	4	6	2	3
4	2	6	6	—	—	6	6	4	6	2	4
28	7	35	34	—	—	35	34	35	35	26	9
52	13	65	65	—	—	65	65	65	65	40	25
7	1	8	8	—	—	8	8	8	8	8	—
1	—	1	1	—	—	1	1	1	1	1	—
—	—	—	—	—	—	—	—	—	—	—	—
553	90	643	619	57	25	700	644	626	710	372	316
129	11	140	130	48	22	188	152	127	192	42	141
83	15	98	94	5	1	103	95	95	106	58	44
94	7	101	99	1	1	102	100	100	104	61	39
146	23	169	167	1	1	170	168	169	171	95	73
30	13	43	42	—	—	43	42	43	43	34	8
55	12	67	64	2	—	69	64	67	69	58	10
16	9	25	23	—	—	25	23	25	25	24	1

**TAV. 28 - Abitazioni occupate per numero di stanze e numero**

FAMIGLIE PER NUMERO DI COMPONENTI E CONDIZIONE OCCUPAZIONALE	ABITAZIONI					
	1	2	3	4	5	6
<b>Famiglie con 1 componente</b>	<b>225</b>	<b>1.735</b>	<b>2.767</b>	<b>3.243</b>	<b>1.412</b>	<b>438</b>
- Non occupato	147	1.431	2.223	2.539	1.034	321
- Occupato	78	304	544	704	378	117
<b>Famiglie con 2 componenti</b>	<b>31</b>	<b>788</b>	<b>2.635</b>	<b>5.675</b>	<b>3.043</b>	<b>995</b>
- Tutti non occupati	18	497	1.575	3.060	1.508	475
- Uno occupato	7	209	764	1.754	1.066	354
- Tutti occupati	6	82	296	861	469	166
<b>Famiglie con 3 componenti</b>	<b>9</b>	<b>315</b>	<b>1.517</b>	<b>5.161</b>	<b>3.379</b>	<b>1.116</b>
- Tutti non occupati	—	35	176	555	358	139
- Uno occupato	6	200	845	2.590	1.638	512
- Due occupati	3	75	456	1.902	1.277	420
- Tutti occupati	—	5	40	114	106	45
<b>Famiglie con 4 componenti</b>	<b>6</b>	<b>133</b>	<b>839</b>	<b>3.540</b>	<b>3.168</b>	<b>1.141</b>
- Tutti non occupati	—	7	45	124	117	42
- Uno occupato	4	87	493	1.837	1.558	471
- Due occupati	2	33	250	1.341	1.234	502
- Tre occupati	—	5	44	212	228	109
- Tutti occupati	—	1	7	26	31	17
<b>Famiglie con 5 componenti</b>	<b>2</b>	<b>24</b>	<b>190</b>	<b>799</b>	<b>1.005</b>	<b>450</b>
- Tutti non occupati	—	2	9	27	22	6
- Uno occupato	2	13	89	379	468	193
- Due occupati	—	5	60	276	365	158
- Tre occupati	—	3	27	88	117	76
- Quattro occupati	—	1	5	27	31	16
- Tutti occupati	—	—	—	2	2	1
<b>Famiglie con 6 e più componenti</b>	<b>1</b>	<b>9</b>	<b>49</b>	<b>194</b>	<b>295</b>	<b>183</b>
Numero componenti	6	58	311	1.209	1.853	1.166
Famiglie con tutti i componenti non occupati	—	1	2	7	5	2
Numero componenti	—	6	14	43	31	13
Famiglie con componenti parte occupati e parte non occupati	1	8	47	187	288	180
Numero componenti	6	52	297	1.166	1.810	1.147
Famiglie con tutti i componenti occupati	—	—	—	—	2	1
Numero componenti	—	—	—	—	12	6
<b>TOTALE</b>	<b>274</b>	<b>3.004</b>	<b>7.997</b>	<b>18.612</b>	<b>12.302</b>	<b>4.323</b>

## dei componenti delle famiglie secondo la condizione occupazionale

CON STANZE				TOTALE			
7	8	9 e più		ABITAZIONI	STANZE	OCCUPANTI	
		ABITAZIONI	STANZE			FAMIGLIE	COMPONENTI
144	85	74	898	10.123	37.242	10.123	10.123
109	57	45	488	7.906	28.637	7.906	7.906
35	28	29	410	2.217	8.605	2.217	2.217
332	137	147	1.646	13.783	58.463	13.783	27.566
155	60	63	702	7.411	30.634	7.411	14.822
120	50	55	655	4.379	19.082	4.379	8.758
57	27	29	289	1.993	8.747	1.993	3.986
433	192	166	1.765	12.288	55.757	12.288	36.864
48	27	14	158	1.352	6.152	1.352	4.056
189	91	81	843	6.152	27.457	6.152	18.456
170	68	61	644	4.432	20.412	4.432	13.296
26	6	10	120	352	1.736	352	1.056
460	200	183	1.917	9.670	46.372	9.670	38.680
20	4	10	104	369	1.758	369	1.476
188	82	73	782	4.793	22.375	4.793	19.172
205	94	75	767	3.736	18.318	3.736	14.944
40	16	18	181	672	3.373	672	2.688
7	4	7	83	100	548	100	400
198	99	122	1.303	2.889	15.022	2.889	14.445
2	2	2	24	72	339	72	360
82	33	45	494	1.304	6.641	1.304	6.520
82	42	45	450	1.033	5.427	1.033	5.165
24	19	25	280	379	2.080	379	1.895
8	2	5	55	95	503	95	475
—	1	—	—	6	32	6	30
113	61	56	572	961	5.366	961	—
726	389	369	—	—	—	—	6.087
1	—	1	9	19	89	19	—
7	—	6	—	—	—	—	120
112	61	55	563	939	5.261	939	—
719	389	363	—	—	—	—	5.949
—	—	—	—	3	16	3	—
—	—	—	—	—	—	—	18
1.680	774	748	8.101	49.714	218.222	49.714	133.765

**TAV. 29 - Abitazioni non occupate per numero di stanze, motivo della non occupazione, tipo di fabbricato, figura giuridica del proprietario ed epoca di costruzione**

MOTIVO DELLA NON OCCUPAZIONE — TIPO DI FABBRICATO — FIGURA GIURIDICA DEL PROPRIETARIO — EPOCA DI COSTRUZIONE	ABITAZIONI CON STANZE										TOTALE	
	1	2	3	4	5	6	7	8	9 e più		ABITAZIONI	STANZE
									ABITAZIONI	STANZE		
<b>ABITAZIONI NON OCCUPATE</b>	539	2.008	2.840	2.240	902	296	97	61	80	939	9.063	30.427
<b>Motivo della non occupazione</b>												
- Disponibile per la vendita o l'affitto	72	294	363	417	232	70	18	8	16	175	1.490	5.362
- Utilizzabile per vacanza	414	1.404	2.004	1.022	262	56	21	20	19	219	5.222	15.494
- Utilizzabile per lavoro	16	46	61	79	48	18	10	5	10	117	293	1.182
- Altro motivo	37	264	412	722	360	152	48	28	35	428	2.058	8.389
<b>Tipo di fabbricato in cui è situata l'abitazione</b>												
<b>Utilizzato esclusivamente ad uso abitativo</b>	488	1.768	2.501	1.913	753	243	69	47	58	666	7.840	25.927
- Con 1 abitazione	11	121	221	353	240	116	44	29	41	481	1.176	5.245
- Con 2 abitazioni	9	55	105	167	107	34	9	9	6	62	501	2.038
- Da 3 a 8 abitazioni	24	247	373	426	156	33	10	6	5	58	1.280	4.495
- Da 9 a 15 abitazioni	105	255	524	388	110	16	2	1	1	9	1.402	4.416
- Da 16 a 30 abitazioni	217	575	794	387	75	17	3	—	3	36	2.071	5.831
- Con 31 e più abitazioni	122	515	484	192	65	27	1	2	2	20	1.410	3.902
<b>Utilizzato prevalentemente ad uso abitativo</b>	42	178	272	232	101	38	13	7	10	136	893	3.158
- Con 1 abitazione	3	7	19	25	11	10	7	5	4	54	91	432
- Con 2 abitazioni	—	9	15	24	12	8	2	1	5	69	76	358
- Da 3 a 8 abitazioni	10	32	56	55	40	17	3	1	—	—	214	793
- Da 9 a 15 abitazioni	7	21	24	26	11	2	—	—	1	13	92	305
- Da 16 a 30 abitazioni	22	49	79	71	14	1	1	—	—	—	237	724
- Con 31 e più abitazioni	—	60	79	31	13	—	—	—	—	—	183	546
<b>Utilizzato prevalentemente ad uso non abitativo</b>	7	44	41	46	21	8	7	3	9	107	186	735
Rurale	2	18	26	49	27	7	8	4	3	30	144	607
<b>Figura giuridica del proprietario</b>												
- Persona fisica	511	1.913	2.731	2.070	768	232	81	51	71	826	8.428	27.843
- Imprese	20	57	58	60	63	15	9	5	5	64	292	1.120
- Cooperative edilizie a proprietà individuale e indivisa	1	2	—	32	22	34	—	—	—	—	91	447
- Stato, Regioni, Province, Comuni, IACP	4	33	37	57	30	7	5	2	1	15	176	667
- Enti previdenziali	—	—	—	1	1	—	—	—	1	13	3	22
- Altro proprietario	3	3	14	20	18	8	2	3	2	21	73	328
<b>Epoca di costruzione</b>												
Fino al 1945	36	371	508	505	251	100	53	34	44	553	1.902	7.373
- di cui utilizzabili per vacanza	3	33	60	67	37	11	7	6	7	88	231	953
1946-1971	246	713	1.227	977	323	75	16	13	19	200	3.609	11.742
- di cui utilizzabili per vacanza	205	588	1.032	590	154	37	9	9	6	63	2.630	8.027
Dopo il 1971	256	915	1.083	734	311	112	27	13	16	175	3.467	10.966
- di cui utilizzabili per vacanza	205	781	909	359	68	8	4	4	6	68	2.344	6.446
Epoca non indicata	1	9	22	24	17	9	1	1	1	11	85	346
- di cui utilizzabili per vacanza	1	2	3	6	3	—	1	1	—	—	17	68

**TAV. 30 - Occupati per settore di attività economica, luogo di lavoro, tempo impiegato e mezzo utilizzato****A — AGRICOLTURA, CACCIA, FORESTE E PESCA**

LUOGO DI LAVORO — TEMPO IMPIEGATO (minuti)	MEZZO UTILIZZATO								TOTALE	di cui persone che hanno effettuato più di uno spostamento
	NESSUN MEZZO (a piedi)	FERROVIA, TRAM, METROPOLITANA, ALTRO MEZZO PUBBLICO SU ROTAIA	AUTOBUS, FILOBUS, CORRIERA, ALTRO MEZZO PUBBLICO SU GOMMA	AUTOBUS AZIENDALE	AUTO PRIVATA COME		MOTOCICLETTA, CICLOMOTORE, SCOOTER	ALTRO MEZZO		
					CONDUCENTE	TRASPORTATO				
STESSO COMUNE DI RESIDENZA	253	1	3	—	157	15	116	286	831	603
-Fino a 15	244	1	—	—	142	15	104	211	717	542
-Da 16 a 30	9	—	2	—	14	—	9	17	51	38
-Da 31 a 60	—	—	1	—	1	—	2	11	15	6
-Oltre 60	—	—	—	—	—	—	1	47	48	17
di cui nel Comune capoluogo										
-Fino a 15	11	—	—	—	29	5	2	5	52	40
-Da 16 a 30	2	—	1	—	2	—	—	1	6	5
-Da 31 a 60	—	—	1	—	—	—	—	—	1	—
-Oltre 60	—	—	—	—	—	—	—	—	—	—
ALTRO COMUNE DELLA STESSA PROVINCIA	3	—	5	—	88	6	34	7	143	79
-Fino a 15	3	—	—	—	55	5	25	5	93	62
-Da 16 a 30	—	—	3	—	29	1	8	2	43	16
-Da 31 a 60	—	—	2	—	3	—	1	—	6	—
-Oltre 60	—	—	—	—	1	—	—	—	1	1
di cui nel Comune capoluogo										
-Fino a 15	—	—	—	—	4	—	1	—	5	2
-Da 16 a 30	—	—	1	—	7	—	—	—	8	2
-Da 31 a 60	—	—	—	—	1	—	—	—	1	—
-Oltre 60	—	—	—	—	—	—	—	—	—	—
ALTRA PROVINCIA DELLA STESSA REGIONE	—	2	2	—	26	3	3	2	38	20
-Fino a 15	—	—	2	—	8	1	1	2	14	10
-Da 16 a 30	—	1	—	—	13	2	2	—	18	8
-Da 31 a 60	—	1	—	—	4	—	—	—	5	1
-Oltre 60	—	—	—	—	1	—	—	—	1	1
di cui nel Comune capoluogo										
-Fino a 15	—	—	—	—	—	—	—	—	—	—
-Da 16 a 30	—	—	—	—	1	1	—	—	2	—
-Da 31 a 60	—	—	—	—	—	—	—	—	—	—
-Oltre 60	—	—	—	—	1	—	—	—	1	1
PROVINCIE DI ALTRE REGIONI	—	—	1	—	2	—	—	—	3	1
-Fino a 15	—	—	—	—	—	—	—	—	—	—
-Da 16 a 30	—	—	—	—	—	—	—	—	—	—
-Da 31 a 60	—	—	1	—	1	—	—	—	2	—
-Oltre 60	—	—	—	—	1	—	—	—	1	1
di cui nel Comune capoluogo										
-Fino a 15	—	—	—	—	—	—	—	—	—	—
-Da 16 a 30	—	—	—	—	—	—	—	—	—	—
-Da 31 a 60	—	—	—	—	—	—	—	—	—	—
-Oltre 60	—	—	—	—	1	—	—	—	1	1
ESTERO	—	—	—	—	1	—	—	—	1	—
-Fino a 15	—	—	—	—	—	—	—	—	—	—
-Da 16 a 30	—	—	—	—	1	—	—	—	1	—
-Da 31 a 60	—	—	—	—	—	—	—	—	—	—
-Oltre 60	—	—	—	—	—	—	—	—	—	—
<b>TOTALE</b>	<b>256</b>	<b>3</b>	<b>11</b>	<b>—</b>	<b>274</b>	<b>24</b>	<b>153</b>	<b>295</b>	<b>1.016</b>	<b>703</b>

## segue TAV. 30 — Occupati per settore di attività economica, luogo di lavoro, tempo impiegato e mezzo utilizzato

## B — INDUSTRIE

LUOGO DI LAVORO — TEMPO IMPIEGATO (minuti)	MEZZO UTILIZZATO								TOTALE	di cui persone che hanno effettuato più di uno spostamento
	NESSUN MEZZO (a piedi)	FERROVIA, TRAM, METROPOLITANA, ALTRO MEZZO PUBBLICO SU ROTAIA	AUTOBUS, FILOBUS, CORRIERA, ALTRO MEZZO PUBBLICO SU GOMMA	AUTOBUS AZIENDALE	AUTO PRIVATA COME		MOTOCICLETTA, CICLOMOTORE, SCOOTER	ALTRO MEZZO		
					CONDUCENTE	TRASPORTATO				
STESSO COMUNE DI RESIDENZA	1.129	20	252	57	3.178	268	1.199	1.217	7.320	3.582
-Fino a 15	1.031	11	133	14	2.841	220	1.059	1.082	6.391	3.266
-Da 16 a 30	83	4	93	21	297	38	134	130	800	276
-Da 31 a 60	13	4	23	19	35	9	4	2	109	32
-Oltre 60	2	1	3	3	5	1	2	3	20	8
di cui nel Comune capoluogo										
-Fino a 15	224	1	36	1	1.158	82	296	93	1.891	988
-Da 16 a 30	34	3	38	8	106	19	61	26	295	111
-Da 31 a 60	8	1	13	9	16	3	1	1	52	16
-Oltre 60	—	1	3	2	—	—	1	1	8	2
ALTRO COMUNE DELLA STESSA PROVINCIA	17	55	1.570	139	3.318	343	997	230	6.669	1.473
-Fino a 15	14	4	229	28	2.000	185	643	125	3.228	972
-Da 16 a 30	1	28	1.062	87	1.230	143	343	97	2.991	440
-Da 31 a 60	1	20	257	20	81	13	7	6	405	51
-Oltre 60	1	3	22	4	7	2	4	2	45	10
di cui nel Comune capoluogo										
-Fino a 15	3	—	25	5	323	28	61	13	458	137
-Da 16 a 30	—	9	127	25	280	38	34	7	520	98
-Da 31 a 60	—	6	56	13	12	4	1	1	93	8
-Oltre 60	—	—	4	3	6	1	3	—	17	7
ALTRA PROVINCIA DELLA STESSA REGIONE	1	257	493	250	1.170	201	93	13	2.478	527
-Fino a 15	1	6	42	18	409	65	48	5	594	232
-Da 16 a 30	—	35	179	64	521	80	35	2	916	163
-Da 31 a 60	—	112	225	153	212	48	5	3	758	102
-Oltre 60	—	104	47	15	28	8	5	3	210	30
di cui nel Comune capoluogo										
-Fino a 15	—	—	—	—	—	—	—	—	—	—
-Da 16 a 30	—	15	15	24	52	12	2	—	120	27
-Da 31 a 60	—	83	150	131	129	32	2	2	529	74
-Oltre 60	—	84	31	15	25	6	4	3	168	23
PROVINCIE DI ALTRE REGIONI	—	3	1	—	9	1	—	1	15	4
-Fino a 15	—	—	—	—	—	—	—	—	—	—
-Da 16 a 30	—	—	—	—	2	1	—	—	3	1
-Da 31 a 60	—	1	—	—	2	—	—	—	3	1
-Oltre 60	—	2	1	—	5	—	—	1	9	2
di cui nel Comune capoluogo										
-Fino a 15	—	—	—	—	—	—	—	—	—	—
-Da 16 a 30	—	—	—	—	1	—	—	—	1	—
-Da 31 a 60	—	1	—	—	—	—	—	—	1	1
-Oltre 60	—	2	—	—	3	—	—	1	6	2
ESTERO	—	—	1	—	3	2	1	1	8	—
-Fino a 15	—	—	—	—	—	—	—	—	—	—
-Da 16 a 30	—	—	1	—	—	1	1	1	4	—
-Da 31 a 60	—	—	—	—	2	1	—	—	3	—
-Oltre 60	—	—	—	—	1	—	—	—	1	—
<b>TOTALE</b>	<b>1.147</b>	<b>335</b>	<b>2.317</b>	<b>446</b>	<b>7.678</b>	<b>815</b>	<b>2.290</b>	<b>1.462</b>	<b>16.490</b>	<b>5.586</b>



## segue TAV. 30 — Occupati per settore di attività economica, luogo di lavoro, tempo impiegato e mezzo utilizzato

## C — ALTRE ATTIVITÀ

LUOGO DI LAVORO — TEMPO IMPIEGATO (minuti)	MEZZO UTILIZZATO								TOTALE	di cui persone che hanno effettuato più di uno spostamento
	NESSUN MEZZO (a piedi)	FERROVIA, TRAM, METROPOLITANA, ALTRO MEZZO PUBBLICO SU ROTAIA	AUTOBUS, FILOBUS, CORRIERA, ALTRO MEZZO PUBBLICO SU GOMMA	AUTOBUS, AZIENDALE	AUTO PRIVATA COME		MOTOCICLETTA, CICLOMOTORE, SCOOTER	ALTRA MEZZO		
					CONDUCENTE	TRASPORTATO				
STESSO COMUNE DI RESIDENZA	5.522	60	487	41	7.075	625	1.077	1.741	16.628	9.284
-Fino a 15	5.058	26	273	27	6.591	583	985	1.598	15.141	8.579
-Da 16 a 30	439	15	197	11	433	36	88	139	1.358	659
-Da 31 a 60	20	11	12	3	36	5	4	3	94	33
-Oltre 60	5	8	5	—	15	1	—	1	35	13
di cui nel Comune capoluogo										
-Fino a 15	1.991	16	190	20	4.041	404	432	462	7.556	4.224
-Da 16 a 30	300	13	150	7	276	27	64	81	918	432
-Da 31 a 60	20	6	8	2	22	3	2	3	66	26
-Oltre 60	2	5	1	—	6	—	—	—	14	7
ALTRO COMUNE DELLA STESSA PROVINCIA	18	135	466	50	4.447	329	375	122	5.942	2.391
-Fino a 15	15	10	101	19	2.495	177	272	84	3.173	1.542
-Da 16 a 30	2	72	246	25	1.785	141	101	34	2.406	760
-Da 31 a 60	1	44	109	6	162	11	2	4	339	85
-Oltre 60	—	9	10	—	5	—	—	—	24	4
di cui nel Comune capoluogo										
-Fino a 15	2	4	38	3	592	46	27	9	721	358
-Da 16 a 30	—	43	126	9	853	64	28	3	1.126	351
-Da 31 a 60	—	24	69	3	76	7	1	1	181	39
-Oltre 60	—	5	3	—	2	—	—	—	10	1
ALTRA PROVINCIA DELLA STESSA REGIONE	1	861	171	26	1.008	86	20	13	2.186	556
-Fino a 15	1	1	9	1	187	15	4	—	218	115
-Da 16 a 30	—	121	30	8	394	32	11	1	597	175
-Da 31 a 60	—	504	87	12	375	34	4	6	1.022	209
-Oltre 60	—	235	45	5	52	5	1	6	349	57
di cui nel Comune capoluogo										
-Fino a 15	—	—	—	—	—	—	—	—	—	—
-Da 16 a 30	—	113	10	5	110	10	3	1	252	63
-Da 31 a 60	—	484	76	9	287	30	4	5	895	181
-Oltre 60	—	212	37	5	42	5	1	6	308	48
PROVINCIE DI ALTRE REGIONI	—	12	3	—	17	1	1	3	37	10
-Fino a 15	—	—	—	—	—	—	—	—	—	—
-Da 16 a 30	—	2	—	—	—	—	—	—	2	2
-Da 31 a 60	—	—	2	—	5	—	—	—	7	1
-Oltre 60	—	10	1	—	12	1	1	3	28	7
di cui nel Comune capoluogo										
-Fino a 15	—	—	—	—	—	—	—	—	—	—
-Da 16 a 30	—	2	—	—	—	—	—	—	2	2
-Da 31 a 60	—	—	1	—	2	—	—	—	3	—
-Oltre 60	—	5	1	—	6	—	—	3	15	5
ESTERO	—	—	1	—	12	1	2	4	20	1
-Fino a 15	—	—	—	—	—	—	—	—	—	—
-Da 16 a 30	—	—	—	—	3	—	—	3	6	—
-Da 31 a 60	—	—	1	—	7	—	1	1	10	1
-Oltre 60	—	—	—	—	2	1	1	—	4	—
<b>TOTALE</b>	<b>5.541</b>	<b>1.068</b>	<b>1.128</b>	<b>117</b>	<b>12.559</b>	<b>1.042</b>	<b>1.475</b>	<b>1.883</b>	<b>24.813</b>	<b>12.242</b>

## segue TAV. 30 — Occupati per settore di attività economica, luogo di lavoro, tempo impiegato e mezzo utilizzato

## D — TOTALE

LUOGO DI LAVORO — TEMPO IMPIEGATO (minuti)	MEZZO UTILIZZATO								TOTALE	di cui persone che hanno effettuato più di uno spostamento
	NESSUN MEZZO (a piedi)	FERROVIA, TRAM, METROPOLITANA, ALTRO MEZZO PUBBLICO SU ROTAIA	AUTOBUS, FILOBUS, CORRIERA, ALTRO MEZZO PUBBLICO SU GOMMA	AUTOBUS AZIENDALE	AUTO PRIVATA COME		MOTOCICLETTA, CICLOMOTORE, SCOOTER	ALTRO MEZZO		
					CONDUCENTE	TRASPORTATO				
STESSO COMUNE DI RESIDENZA	6.904	81	742	98	10.410	908	2.392	3.244	24.779	13.469
-Fino a 15	6.333	38	406	41	9.574	818	2.148	2.891	22.249	12.387
-Da 16 a 30	531	19	292	32	744	74	231	286	2.209	973
-Da 31 a 60	33	15	36	22	72	14	10	16	218	71
-Oltre 60	7	9	8	3	20	2	3	51	103	38
di cui nel Comune capoluogo										
-Fino a 15	2.226	17	226	21	5.228	491	730	560	9.499	5.252
-Da 16 a 30	336	16	189	15	384	46	125	108	1.219	548
-Da 31 a 60	28	7	22	11	38	6	3	4	119	42
-Oltre 60	2	6	4	2	6	—	1	1	22	9
ALTRO COMUNE DELLA STESSA PROVINCIA	38	190	2.041	189	7.853	678	1.406	359	12.754	3.943
-Fino a 15	32	14	330	47	4.550	367	940	214	6.494	2.576
-Da 16 a 30	3	100	1.311	112	3.044	285	452	133	5.440	1.216
-Da 31 a 60	2	64	368	26	246	24	10	10	750	136
-Oltre 60	1	12	32	4	13	2	4	2	70	15
di cui nel Comune capoluogo										
-Fino a 15	5	4	63	8	919	74	89	22	1.184	497
-Da 16 a 30	—	52	254	34	1.140	102	62	10	1.654	451
-Da 31 a 60	—	30	125	16	89	11	2	2	275	47
-Oltre 60	—	5	7	3	8	1	3	—	27	8
ALTRA PROVINCIA DELLA STESSA REGIONE	2	1.120	666	276	2.204	290	116	28	4.702	1.103
-Fino a 15	2	7	53	19	604	81	53	7	826	357
-Da 16 a 30	—	157	209	72	928	114	48	3	1.531	346
-Da 31 a 60	—	617	312	165	591	82	9	9	1.785	312
-Oltre 60	—	339	92	20	81	13	6	9	560	88
di cui nel Comune capoluogo										
-Fino a 15	—	—	—	—	—	—	—	—	—	—
-Da 16 a 30	—	128	25	29	163	23	5	1	374	90
-Da 31 a 60	—	567	226	140	416	62	6	7	1.424	255
-Oltre 60	—	296	68	20	68	11	5	9	477	72
PROVINCIE DI ALTRE REGIONI	—	15	5	—	28	2	1	4	55	15
-Fino a 15	—	—	—	—	—	—	—	—	—	—
-Da 16 a 30	—	2	—	—	2	1	—	—	5	3
-Da 31 a 60	—	1	3	—	8	—	—	—	12	2
-Oltre 60	—	12	2	—	18	1	1	4	38	10
di cui nel Comune capoluogo										
-Fino a 15	—	—	—	—	—	—	—	—	—	—
-Da 16 a 30	—	2	—	—	1	—	—	—	3	2
-Da 31 a 60	—	1	1	—	2	—	—	—	4	1
-Oltre 60	—	7	1	—	10	—	—	4	22	8
ESTERO	—	—	2	—	16	3	3	5	29	1
-Fino a 15	—	—	—	—	—	—	—	—	—	—
-Da 16 a 30	—	—	1	—	4	1	1	4	11	—
-Da 31 a 60	—	—	1	—	9	1	1	1	13	1
-Oltre 60	—	—	—	—	3	1	1	—	5	—
<b>TOTALE</b>	<b>6.944</b>	<b>1.406</b>	<b>3.456</b>	<b>563</b>	<b>20.511</b>	<b>1.881</b>	<b>3.918</b>	<b>3.640</b>	<b>42.319</b>	<b>18.531</b>

**TAV. 31 - Studenti per luogo di studio, tempo impiegato e mezzo utilizzato**

LUOGO DI STUDIO — TEMPO IMPIEGATO (minuti)	MEZZO UTILIZZATO								TOTALE	di cui persone che hanno effettuato più di uno spostamento
	NESSUN MEZZO (a piedi)	FERROVIA, TRAM, METROPOLITANA, ALTRO MEZZO PUBBLICO SU ROTAIA	AUTOBUS, FILOBUS, CORRIERA, ALTRO MEZZO PUBBLICO SU GOMMA	AUTOBUS SCOLASTICO	AUTO PRIVATA COME		MOTOCICLETTA, CICLOMOTORE, SCOOTER	ALTRO MEZZO		
					CONDUCENTE	TRASPORTATO				
STESSO COMUNE DI RESIDENZA	9.128	61	1.765	2.491	36	2.676	496	2.889	19.542	1.993
-Fino a 15	8.338	19	1.063	1.960	32	2.539	457	2.622	17.030	1.647
-Da 16 a 30	751	16	671	457	3	133	39	263	2.333	326
-Da 31 a 60	34	17	26	65	—	2	—	3	147	11
-Oltre 60	5	9	5	9	1	2	—	1	32	9
di cui nel Comune capoluogo										
-Fino a 15	2.689	10	402	240	20	1.378	268	524	5.531	685
-Da 16 a 30	485	7	441	87	2	93	28	126	1.269	228
-Da 31 a 60	31	1	17	8	—	2	—	2	61	10
-Oltre 60	—	3	1	—	—	—	—	1	5	2
ALTRA COMUNE DELLA STESSA PROVINCIA	42	350	2.644	660	16	389	97	186	4.384	539
-Fino a 15	38	8	345	419	6	261	77	162	1.316	132
-Da 16 a 30	4	115	1.430	204	8	108	20	23	1.912	245
-Da 31 a 60	—	185	791	34	1	17	—	1	1.029	139
-Oltre 60	—	42	78	3	1	3	—	—	127	23
di cui nel Comune capoluogo										
-Fino a 15	1	6	155	69	4	80	14	6	335	43
-Da 16 a 30	1	111	1.159	78	6	59	3	—	1.417	190
-Da 31 a 60	—	180	688	26	1	14	—	1	910	119
-Oltre 60	—	38	67	3	1	2	—	—	111	21
ALTRA PROVINCIA DELLA STESSA REGIONE	—	1.042	328	16	57	49	2	1	1.495	261
-Fino a 15	—	4	5	2	1	7	1	—	20	3
-Da 16 a 30	—	105	70	3	11	25	1	1	216	43
-Da 31 a 60	—	554	149	9	36	13	—	—	761	128
-Oltre 60	—	379	104	2	9	4	—	—	498	87
di cui nel Comune capoluogo										
-Fino a 15	—	—	—	—	—	—	—	—	—	—
-Da 16 a 30	—	81	12	—	10	5	—	1	109	24
-Da 31 a 60	—	535	85	1	35	12	—	—	668	117
-Oltre 60	—	370	74	—	9	4	—	—	457	81
PROVINCIE DI ALTRE REGIONI	—	46	2	2	4	—	—	—	54	12
-Fino a 15	—	—	—	—	—	—	—	—	—	—
-Da 16 a 30	—	—	1	—	—	—	—	—	1	—
-Da 31 a 60	—	—	—	—	—	—	—	—	—	—
-Oltre 60	—	46	1	2	4	—	—	—	53	12
di cui nel Comune capoluogo										
-Fino a 15	—	—	—	—	—	—	—	—	—	—
-Da 16 a 30	—	—	1	—	—	—	—	—	1	—
-Da 31 a 60	—	—	—	—	—	—	—	—	—	—
-Oltre 60	—	43	1	—	4	—	—	—	48	12
ESTERO	—	—	1	—	—	2	—	—	3	—
-Fino a 15	—	—	—	—	—	—	—	—	—	—
-Da 16 a 30	—	—	—	—	—	1	—	—	1	—
-Da 31 a 60	—	—	1	—	—	1	—	—	2	—
-Oltre 60	—	—	—	—	—	—	—	—	—	—
<b>TOTALE</b>	<b>9.170</b>	<b>1.499</b>	<b>4.740</b>	<b>3.169</b>	<b>113</b>	<b>3.116</b>	<b>595</b>	<b>3.076</b>	<b>25.478</b>	<b>2.805</b>

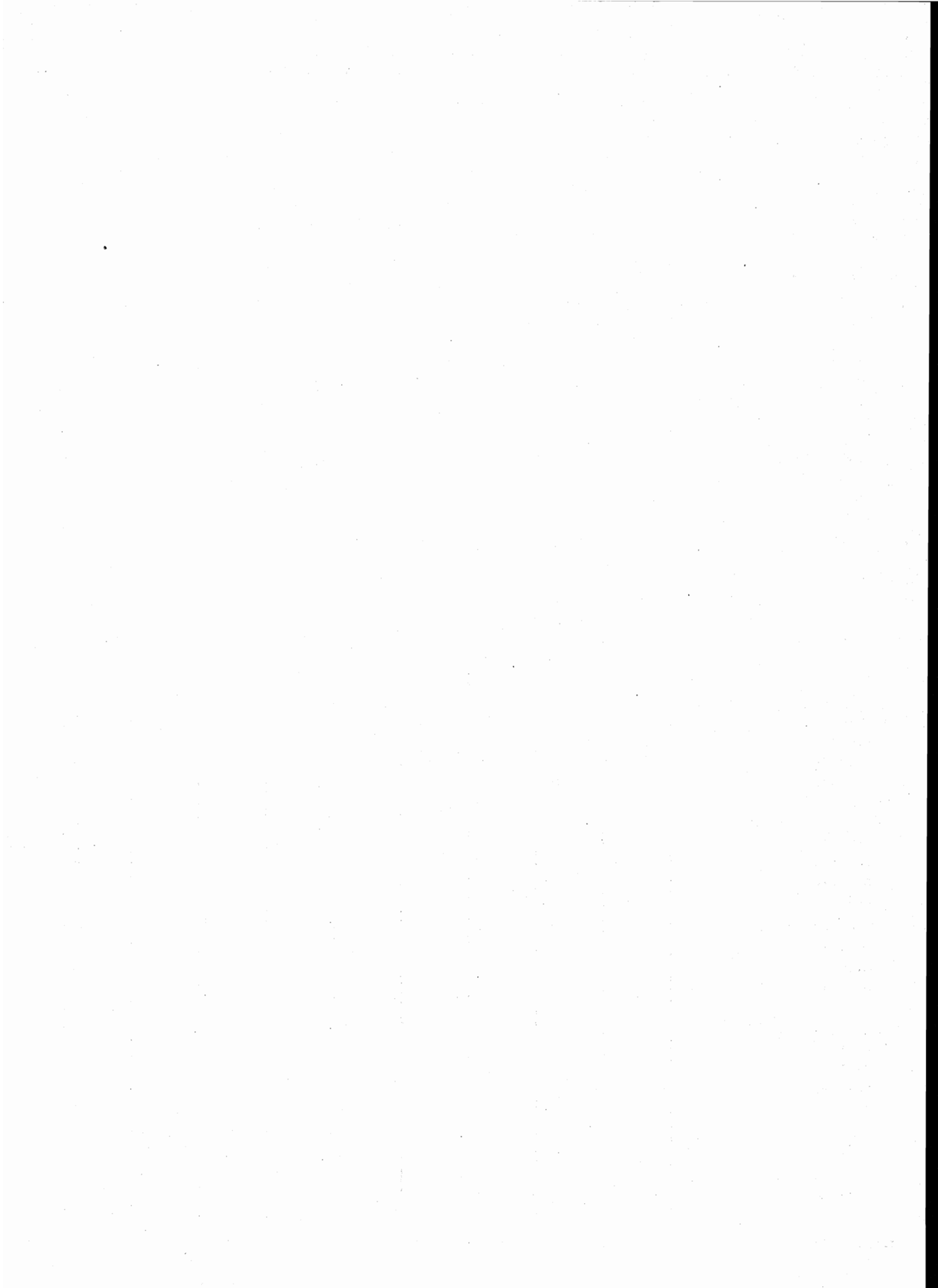

**appendice**

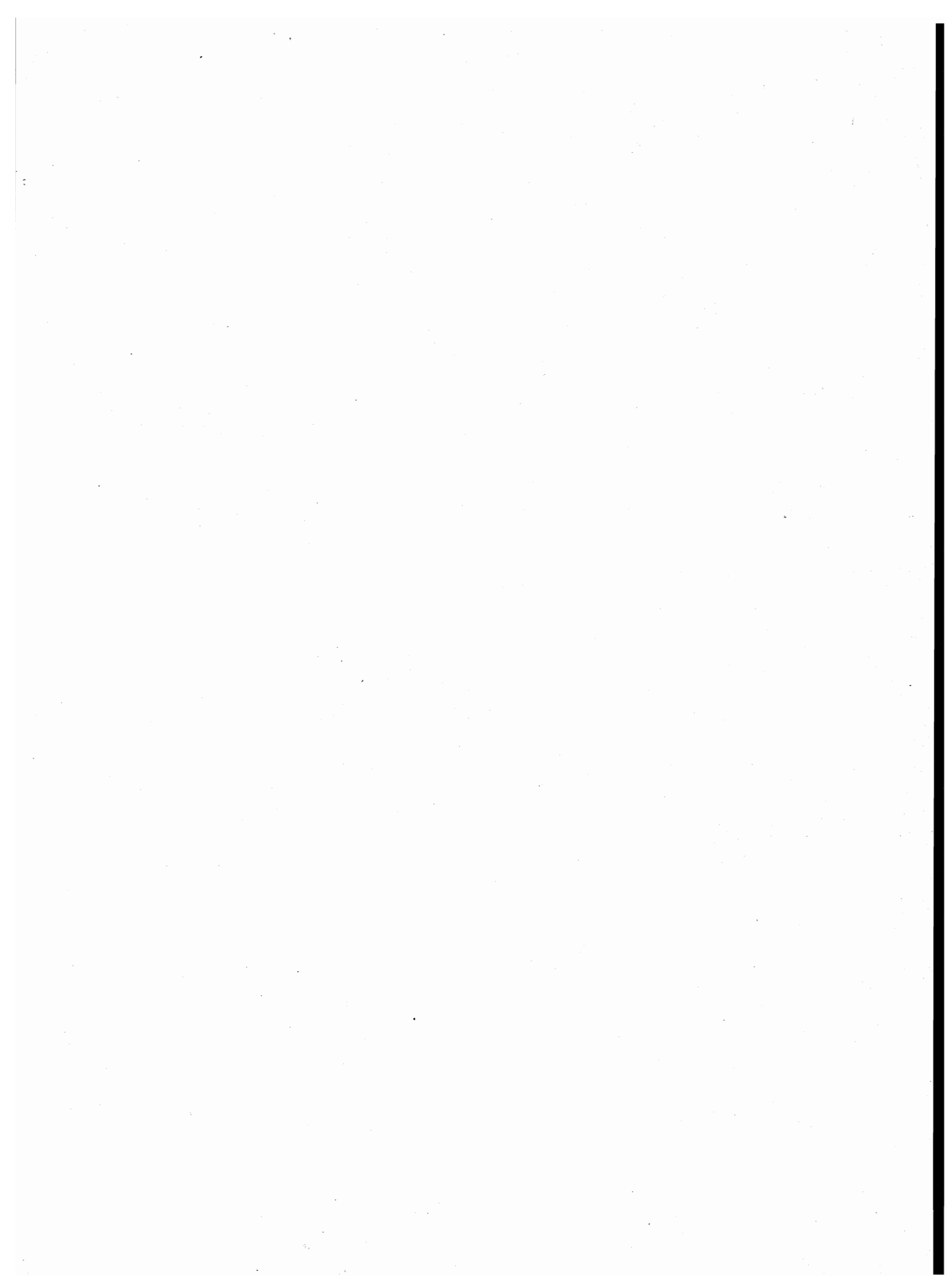

## A – Tipologia completa delle famiglie

FAMIGLIA DI TIPO	CAPO FAMIGLIA	CONIUGE	FIGLIO/A	GENITORE	SUOCERO/A	GENERO NUORA	ALTRO PARENTE O AFFINE	ALTRA PERSONA CONVIVENTE	ADDETTI AI SERVIZI DELLA FAMIGLIA			
A	x	—	—	—	—	—	—	⊗	⊗			
B	x	x	—	—	—	—	—	⊗	⊗			
C	C1	x	x	—	—	—	—	⊗	⊗			
	C2	x(M)	—	x	—	—	—	⊗	⊗			
	C3	x(F)	—	x	—	—	—	⊗	⊗			
D	D <sub>1</sub>	D1.1	x	x	—	<table border="1"><tr><td>x</td><td>x</td></tr></table>	x	x	⊗	⊗	⊗	⊗
		x	x									
	D1.2	x	x	—	—	—	<table border="1"><tr><td>x</td><td>x</td></tr></table>	x	x	⊗	⊗	
	x	x										
	D <sub>2</sub>	D2.1	x	x	x	—	—	<table border="1"><tr><td>x</td><td>x</td></tr></table>	x	x	⊗	⊗
		x	x									
	D2.2	x	x	x	—	—	<table border="1"><tr><td>x</td><td>x</td></tr></table>	x	x	⊗	⊗	
	x	x										
	D <sub>3</sub>	D3.1	x(M)	—	x	—	—	<table border="1"><tr><td>x</td><td>x</td></tr></table>	x	x	⊗	⊗
		x	x									
	D3.2	x(M)	—	x	—	—	<table border="1"><tr><td>x</td><td>x</td></tr></table>	x	x	⊗	⊗	
	x	x										
D <sub>4</sub>	D4.1	x(F)	—	x	—	—	<table border="1"><tr><td>x</td><td>x</td></tr></table>	x	x	⊗	⊗	
	x	x										
D4.2	x(F)	—	x	—	—	<table border="1"><tr><td>x</td><td>x</td></tr></table>	x	x	⊗	⊗		
x	x											
D5	x	—	—	x(M)(F)	⊗	⊗	—	⊗	⊗			
D6	x	—	—	x(M)	⊗	⊗	—	⊗	⊗			
D7	x	—	—	x(F)	⊗	⊗	—	⊗	⊗			
D8	x	—	—	—	x(M)(F)	⊗	—	⊗	⊗			
D9	Altri casi											

x = Componente presente

— = Componente assente

⊗ = Componente che può essere presente o assente

x	x
---	---

 = Componenti entrambi presenti o almeno uno dei due presenti

(M) = Maschio

(F) = Femmina

**B — Confronto fra le classi di età ai censimenti demografici del 1951, 1961, 1971 e 1981**

CLASSI DI ETÀ PER LE QUALI PUÒ ESSERE EFFETTUATO IL CONFRONTO	1951	1961	1971	1981
meno di 6 anni	fino a 6 anni	fino a 6	meno di 6	0-2 3-5
6-13	{ 6-10 10-14	6-14	{ 6-10 11-13	{ 6-10 11-13
14-20	{ 14-18 18-21	14-21	{ 14-18 19-20	{ 14-17 18 19-20
21-24	21-25	21-25	si ottiene sottraendo la classe 0-20 dalla classe 0-24	21-24
25-34	25-35	{ 25-30 30-35	{ 25-29 30-34	{ 25-29 30-34
35-44	35-45	{ 35-40 40-45	{ 35-39 40-44	{ 35-39 40-44
45-54	45-55	{ 45-50 50-55	{ 45-49 50-54	{ 45-49 50-54
55-59	55-60	55-60	55-59	55-59
60-64	60-65	60-65	60-64	60-64
65 e più	da 65 in poi	{ 65-70 70-75 oltre 75	{ 65-69 70-74 75 e più	{ 65-69 70-74 75 e più



**C – Variazioni territoriali e di nome nelle circoscrizioni amministrative**  
(periodo: 25 ottobre 1971 - 24 ottobre 1981)

Comuni	Superficie e popolazione riferite al censimento del 24-10-1971 (Situazione prima della variazione)		V A R I A Z I O N I					Superficie e popolazione riferite al censimento del 24-10-1971 (Situazione dopo la variazione)		
	Superficie ha	Popolazione		Specie e relativo provvedimento	Superficie e popolazione oggetto della variazione			Superficie ha	Popolazione	
		residente	presente		Superficie ha	residente	presente		residente	presente

**N E G A T I V O**

**D – Zone di territorio in contestazione tra Comuni**

Zone di territorio in contestazione			Epoca della contestazione	Comuni interessati alla contestazione	Popolazione residente		Superficie Km <sup>2</sup>	
Denominazione	Popolazione residente	Superficie Km <sup>2</sup>			Totale	di cui in zona contestata	Totale	di cui in contestazione
Laccia - Barancole	3	3,19	1951	Grado Marano Lagunare (UD)	9.808 2.333	3 —	115,07 90,57	— 3,19
Zona Contestata	15	0,04	1981	Savogna D'Isonzo Gorizia	1.747 41.557	15 —	16,41 41,12	— 0,04
Dosso Giulio	—	1,74	1961	Duino Aurisina (TS) Doberdò del Lago	8.255 1.417	— —	45,16 26,78	1,74 —

**E — Categorie socio-professionali secondo la professione e la posizione nella professione**

CATEGORIE SOCIO-PROFESSIONALI	CLASSI E CATEGORIE PROFESSIONALI (*)	POSIZIONI NELLA PROFESSIONE
01 Imprenditori e lavoratori in proprio nell'agricoltura, nella silvicoltura, nell'allevamento e nella pesca	3.11, 3.12, 3.13, 3.23, 3.3, 3.4	Imprenditori, lavoratori in proprio, coadiuvanti.
02 Altri lavoratori agricoli	3.14, 3.21, 3.22, 3.23, 3.24, 3.3, 3.4	Dirigenti, direttivi, impiegati, categorie intermedie, altri lavoratori dipendenti
03 Imprenditori e lavoratori in proprio nelle professioni liberali e affini	1.16, 1.17, 1.21, 1.22, 1.4, 1.5, 1.6, 1.71, 1.72, 1.73, 1.74, 1.75, 1.76, 1.77, 1.78, 1.8, 5.87, 8.31, 9.2	Liberi professionisti, lavoratori in proprio, coadiuvanti
04 Imprenditori nell'industria, nell'edilizia, nel commercio, nei trasporti e nei servizi	1.23, 1.24, 1.25, 1.26, 1.72, 1.73, 1.74, 1.75, 1.76, 2.11, 2.12, 2.13, 2.25, 7.1, 7.23, 7.24, 7.3, 8.41, 8.42, 9.1	Imprenditori, coadiuvanti
05 Lavoratori in proprio nell'industria, nell'edilizia, nel commercio, nei trasporti e nei servizi	1.23, 1.24, 1.25, 1.26, 2.25, 2.26, 2.28, 2.29, 2.31, 4.12, 4.14, 4.2, 4.3, 4.41, 4.42, 4.43, 4.44, 4.5, 4.6, 5.1, 5.22, 5.3, 5.4, 5.5, 5.6, 5.72, 5.74, 5.75, 5.76, 5.77, 5.78; 5.79, 5.81, 5.82, 5.84, 5.85, 5.86, 5.87, 5.88, 5.92, 6.11, 6.12, 6.13, 6.14, 6.15, 6.17, 6.18, 6.19, 6.22, 6.23, 6.24, 6.25, 6.32, 6.33, 6.34, 7.1, 7.22, 7.23, 7.24, 7.25, 7.3, 7.42, 7.43, 7.44, 7.45, 8.1, 8.23, 8.4; 8.51, 9.1, 9.3, 9.4, 9.51, 9.7.	Liberi professionisti, lavoratori in proprio, coadiuvanti.
06 Dirigenti industriali e commerciali, alti funzionari dell'apparato legislativo e della amministrazione statale	2.14, 2.15, 2.16, 2.17	Dirigenti, direttivi, impiegati
07 Lavoratori dipendenti nelle professioni liberali e affini	1.1, 1.21, 1.22, 1.3, 1.4, 1.51, 1.52, 1.6, 1.7, 1.8, 2.22, 5.87, 8.21, 8.31, 9.2	Dirigenti, direttivi, impiegati, categorie intermedie, altri lavoratori dipendenti

segue E — **Categorie socio-professionali secondo la professione e la posizione nella professione**

CATEGORIE SOCIO-PROFESSIONALI	CLASSI E CATEGORIE PROFESSIONALI (*)	POSIZIONI NELLA PROFESSIONE
08 Capi ufficio e responsabili di personale amministrativo, di addetti alle vendite e ai servizi; funzionari statali con responsabilità amministrative	1.23, 1.24, 1.25, 1.26, 2.21, 2.24, 2.25, 2.51, 2.52, 7.21, 7.41, 7.43, 8.33	Dirigenti, direttivi, impiegati
09 Personale amministrativo, addetto alle vendite e ai servizi	2.21, 2.23, 2.24, 2.26, 2.27, 2.28, 2.29, 2.3, 2.53, 2.54, 7.22, 7.23, 7.24, 7.25, 7.4, 9.3, 9.4, 9.51, 9.6, 9.7	Direttivi, impiegati, categorie intermedie, altri lavoratori dipendenti
10 Intermedi: capisquadra e sorveglianti di operai (dipendenti)	1.91, 1.92, 4.11, 4.12, 4.14, 4.2, 4.3, 4.4, 4.5, 4.6, 5.1, 5.2, 5.3, 5.4, 5.5, 5.6, 5.71, 5.72, 5.73, 5.74, 5.75, 5.77, 5.78, 5.79, 5.81, 5.82, 5.83, 5.84, 5.85, 5.86, 5.87, 5.9, 6.11, 6.21, 6.22, 6.23, 6.24, 6.25, 6.3, 8.11, 8.12, 8.13, 8.14, 8.15, 8.17, 8.23, 8.24	Dirigenti, direttivi, impiegati, categorie intermedie
11 Operai specializzati e qualificati (dipendenti)	1.92, 4.11, 4.12, 4.14, 4.2, 4.3, 4.4, 4.5, 4.6, 5.1, 5.2, 5.3, 5.4, 5.5, 5.6, 5.7, 5.8, 5.9, 6.12, 6.13, 6.14, 6.15, 6.16, 6.17, 6.2, 6.3, 8.1, 8.22, 8.23, 8.24, 8.31, 8.32, 8.43, 8.51	Capi operai; operai specializzati, qualificati, comuni; apprendisti, lavoratori a domicilio
12 Manovali (dipendenti)	4.13, 6.18, 6.19, 8.52, 9.52	Operai comuni
13 Forze armate (militari di carriera e militari in servizio di leva)	2.4	Dirigenti, direttivi, impiegati, graduati o militari di carriera
14 Persone economicamente attive non classificate altrove	9.9	Tutte le posizioni nella professione ad eccezione dei graduati o militari di carriera

(\*) Cfr. Classificazione delle professioni (ISTAT, Metodi e Norme, Serie C, n. 9, maggio 1981).

**F — Tavole disponibili****DATI COMUNALI**

- Tavola 1 — Popolazione residente attiva in condizione professionale per sesso, ramo di attività economica e posizione nella professione (analoga alla Tav. 9 comunale con analisi per ramo di attività economica).
- Tavola 2 — Popolazione residente attiva in condizione professionale, per sesso e ramo di attività economica (dati del 1981 classificati secondo i rami della classificazione delle attività economiche 1971).
- Tavola 3 — Popolazione residente occupata secondo il tipo di spostamento effettuato per raggiungere il luogo di lavoro.
- Tavola 4 — Popolazione residente che studia secondo il tipo di spostamento effettuato per raggiungere il luogo di studio.
- Tavola 5 — Popolazione residente che frequenta la scuola materna secondo il tipo di spostamento effettuato per raggiungere la scuola.
- Tavola 6 — Popolazione residente che frequenta corsi di formazione professionale secondo il tipo di spostamento effettuato per raggiungere il luogo di studio.
- Tavola 7 — Popolazione residente che lavora o studia secondo il tipo di spostamento effettuato per raggiungere il luogo di lavoro o di studio.
- Tavola 8 — Popolazione residente secondo il luogo di lavoro o di studio, il mezzo utilizzato, il tempo impiegato e l'orario di inizio del lavoro o delle lezioni.
- Tavola 9 — Stranieri residenti per sesso e stranieri temporaneamente presenti per sesso e motivo della presenza.
- Tavola 10 — Abitazioni in complesso (occupate e non occupate) secondo alcune caratteristiche del fabbricato nel quale sono situate.
- Tavola 11 — Abitazioni occupate in affitto o ad altro titolo secondo la figura giuridica del proprietario (analoga alla Tav. 20 comunale con analisi dettagliata della figura giuridica del proprietario).

**DATI PROVINCIALI**

- Tavola 12 — Popolazione residente per sesso, classe di età e luogo di nascita (analoga alla Tav. 3 provinciale con analisi del luogo di nascita per provincia).
- Tavola 13 — Popolazione residente temporaneamente assente, ricoverata in istituto di cura pubblico o privato, per sesso, classe di età e condizione.
- Tavola 14 — Famiglie residenti per condizione professionale o non professionale dei componenti e condizione del capo famiglia di censimento (analoga alla Tav. 18 provinciale con analisi della posizione nella professione del capo famiglia di censimento).
- Tavola 15 — Nuclei familiari costituiti da genitore con figlio/i secondo alcuni caratteri del genitore, il numero dei figli e l'età del figlio minore.
- Tavola 16 — Nuclei familiari costituiti da coniugi con o senza figli, secondo l'età dei coniugi, il numero e l'età dei figli.

- Tavola 17 — Nuclei familiari costituiti da coniugi con o senza figli, secondo la condizione dei coniugi, il numero e l'età dei figli.
- Tavola 18 — Nuclei familiari costituiti da coniugi con o senza figli, secondo la categoria socio-professionale dei coniugi, il numero e l'età dei figli.
- Tavola 19 — Nuclei familiari costituiti da coniugi con o senza figli, secondo il grado di istruzione dei coniugi, il numero e l'età dei figli.
- Tavola 20 — Abitazioni occupate per servizio installato e condizione del capo famiglia di censimento.
- Tavola 21 — Abitazioni occupate per classe di superficie, epoca di costruzione e numero di occupanti.
- Tavola 22 — Occupati per settore di attività economica, luogo di lavoro, tempo impiegato, mezzo utilizzato e orario di inizio del lavoro (analoga alla Tav. 30 provinciale con analisi dell'orario di inizio del lavoro).
- Tavola 23 — Studenti per grado di istruzione, luogo di studio, tempo impiegato, mezzo utilizzato e orario di inizio delle lezioni (analoga alla Tav. 31 provinciale con analisi dell'orario di inizio delle lezioni e del grado di istruzione degli studenti).





ISTITUTO CENTRALE DI STATISTICA

# 12° CENSIMENTO GENERALE DELLA POPOLAZIONE

25 ottobre 1981

(Legge 18 dicembre 1980, n. 864)

## FOGLIO DI FAMIGLIA

<b>A</b>	NUMERO DI CODICE	<b>B</b>	SEZIONE DI CENSIMENTO
	Comune		N. ....
Provincia		NUMERO D'ORDINE	
		Provvisorio	Definitivo

<b>D</b>	FRAZIONE GEOGRAFICA	
	(lettera)	(denominazione)

<b>E</b>	TIPO DI LOCALITÀ	
	Centro abitato	1 <input type="checkbox"/> ..... (denominazione)
	Nucleo abitato	2 <input type="checkbox"/> ..... (denominazione)
	Case sparse	3 <input type="checkbox"/> ..... (denominazione)

DATI RIASSUNTIVI DEL FOGLIO DI FAMIGLIA						
ABITAZIONE (Sez. I)		PERSONE DELLA FAMIGLIA (Sez. II)				PERSONE TEMPORANEA- MENTE PRE- SENTI PRESSO LA FAMIGLIA (Sez. III)
Abitazione occupata	<input type="checkbox"/>	M F				
Stanze	[ ][ ]	M	F	Totale	Tempora- neamente assenti	
Abitazione non occupata	<input type="checkbox"/>	1	2	3	4	
Stanze	[ ][ ]					
Altro tipo di alloggio	<input type="checkbox"/>					
Famiglia in coabitazione	<input type="checkbox"/>					
Famiglia senza abitazione	<input type="checkbox"/>					

Data ..... 1981

IL RILEVATORE

INDIRIZZO DELLA FAMIGLIA	
(via, piazza, località) N. ....	
Scala .....	Piano .....
Interno N. ....	Tel. ....

### AVVERTENZE

Il modello va compilato, con riferimento al **25 ottobre 1981**, dal capo famiglia (cioè da colui che è ritenuto tale dalla famiglia) o, se ciò non fosse possibile, da un'altra persona della famiglia, nelle seguenti parti:

- « Elenco delle persone della famiglia »
- Sezione I - Notizie sull'abitazione: quesiti da ⑤ a ⑬
- Sezione II - Notizie sulle persone della famiglia. Per ciascuna di esse deve essere compilato un « foglio individuale » rispettando l'ordine secondo il quale sono indicate nell' « Elenco » alla pagina seguente
- Sezione III - Notizie sulle persone temporaneamente presenti presso la famiglia il 25 ottobre 1981
- « Notizie riassuntive sulla famiglia » (contenute nei tre « quadri » delle ultime due pagine)

Per le domande seguite da quadratino occorre barrare così  la risposta che fa al caso.

I riquadri in rosso non devono essere compilati dalla famiglia, ma dal rilevatore.

Le caselle in azzurro  non devono essere compilate.

Per facilitare la compilazione delle singole parti del « Foglio di famiglia », vengono forniti alcuni chiarimenti nella GUIDA inserita nel foglio stesso.

### OBBLIGHI DI DENUNCIA E SEGRETEZZA DEI DATI FORNITI COL PRESENTE FOGLIO

L'obbligo di fornire le notizie richieste con il presente foglio è stabilito dall'art. 7 della legge 18 dicembre 1980, n. 864. Coloro che non forniscono le notizie richieste, ovvero le forniscono scientemente errate o incomplete, sono passibili, ai sensi dell'art. 18 del R.D.L. 27 maggio 1929, n. 1285, convertito nella legge 21 dicembre 1929, n. 2238, con le modifiche di cui all'art. 3 della legge 12 luglio 1961, n. 603, di una sanzione amministrativa fino a L. 80.000 che, in caso di recidiva, può essere aumentata fino a L. 800.000, senza pregiudizio delle sanzioni fissate dal codice penale.

L'art. 19 del citato Decreto-Legge n. 1285 1929 e successive modifiche stabilisce inoltre: « Le notizie che si raccolgono in occasione di inchieste ordinate dall'Istituto centrale di statistica, direttamente o a mezzo di Enti delegati, sono vincolate al più scrupoloso segreto d'ufficio e non possono essere rese note, per nessun titolo, se non in forma collettiva, in modo che non se ne possa fare alcun riferimento individuale ».

Coloro che, per ragioni del proprio ufficio, essendo venuti a conoscenza di notizie di carattere personale, le comunicano ad altri o se ne servono per scopi privati, sono passibili di una sanzione amministrativa fino a L. 120.000 elevabile, in caso di recidiva, fino a L. 800.000, senza pregiudizio delle pene in cui fossero incorsi per reati previsti dal codice penale.

### ELENCO DELLE PERSONE DELLA FAMIGLIA

N. d'ordine	COGNOME E NOME (scrivere in stampatello)	RELAZIONE DI PARENTELA O DI CONVIVENZA CON IL CAPO FAMIGLIA
1	2	3
1		capo famiglia
2		
3		
4		
5		
6		
7		
8		
9		
10		
11		
12		

Data ..... 1981

**IL CAPO FAMIGLIA**  
(o chi per esso)

Nell'elenco a fianco devono essere indicati, per ciascun componente della famiglia, cognome, nome e relazione di parentela o di convivenza con il capo famiglia.

Ai fini del censimento, per famiglia si intende un insieme di persone legate da vincoli di matrimonio, parentela, affinità, adozione, affiliazione, tutela o da vincoli affettivi, coabitanti ed aventi dimora abituale nello stesso Comune (anche se non sono ancora iscritte nell'anagrafe della popolazione del Comune medesimo), che normalmente provvedono al soddisfacimento dei loro bisogni mediante la messa in comune di tutto o parte del reddito di lavoro o patrimoniale da esse percepito.

Una famiglia può essere costituita anche di una sola persona che provvede in tutto o in parte con i propri mezzi di sussistenza al soddisfacimento dei bisogni individuali.

Sono considerate facenti parte della famiglia, come membri aggregati di essa, anche le persone che, a qualsiasi titolo, convivono abitualmente con la famiglia stessa.

Nell'elencare le singole persone della famiglia, deve essere scrupolosamente osservato il seguente ordine:

- capo famiglia ;
- coniuge ;
- figli non sposati (in ordine decrescente di età) ;
- figli sposati e loro familiari ;
- altri parenti o affini del capo famiglia (Indicare a seconda dei casi : padre, fratello, suocero, zio, nipote, cognato, ecc.) ;
- altre persone conviventi ;
- addetti ai servizi della famiglia.

Per le donne coniugate o vedove scrivere prima il cognome da nubile, poi il nome ed infine il cognome del marito preceduto da «in» per le coniugate e «ved.» per le vedove.

**Non devono essere elencate le persone temporaneamente presenti presso la famiglia ; ad esse è riservata infatti la Sezione III.**



# Sezione I - NOTIZIE SULL'ABITAZIONE

(da compilarsi a cura del rilevatore)

<p><b>1 SPECIE DI ALLOGGIO</b></p> <p>1.1 Abitazione occupata . . . 1 <input type="checkbox"/></p> <p>1.2 Altro tipo di alloggio :</p> <ul style="list-style-type: none"> <li>- alloggio precario per le famiglie terremotate . . . 2 <input type="checkbox"/></li> <li>- altro . . . . . 3 <input type="checkbox"/></li> </ul> <p>1.3 Abitazione non occupata :</p> <ul style="list-style-type: none"> <li>- disponibile per la vendita o l'affitto . . . 4 <input type="checkbox"/></li> <li>- utilizzabile per vacanza . . . 5 <input type="checkbox"/></li> <li>- utilizzabile per lavoro . . . 6 <input type="checkbox"/></li> <li>- per altri motivi . . . . . 7 <input type="checkbox"/></li> </ul> <p>QUALORA NELL'ABITAZIONE O NELL'ALTRO TIPO DI ALLOGGIO COABITINO PIU' FAMIGLIE INDICARE IL NUMERO D'ORDINE DEL FOGLIO O DEI FOGLI CON I QUALI SONO STATE CENSITE</p> <table border="1" style="width: 100%; border-collapse: collapse; margin-top: 5px;"> <thead> <tr> <th colspan="2" style="text-align: center;">NUMERO D'ORDINE</th> </tr> <tr> <th style="width: 50%;">Provvisorio</th> <th style="width: 50%;">Definitivo</th> </tr> </thead> <tbody> <tr><td> </td><td> </td></tr> <tr><td> </td><td> </td></tr> <tr><td> </td><td> </td></tr> <tr><td> </td><td> </td></tr> <tr><td> </td><td> </td></tr> </tbody> </table>	NUMERO D'ORDINE		Provvisorio	Definitivo											<p><b>2 CARATTERISTICHE DEL FABBRICATO IN CUI È SITUATA L'ABITAZIONE</b></p> <p>2.1 Tipo di fabbricato:</p> <ul style="list-style-type: none"> <li>- utilizzato esclusivamente ad uso abitativo . . . 1 <input type="checkbox"/></li> <li>- utilizzato prevalentemente ad uso abitativo . . . 2 <input type="checkbox"/></li> <li>- utilizzato prevalentemente ad uso non abitativo . . . 3 <input type="checkbox"/></li> <li>- rurale . . . . . 4 <input type="checkbox"/></li> </ul> <p>2.2 Indicare se il fabbricato è completamente separato da altre costruzioni:      1 <input type="checkbox"/> si      2 <input type="checkbox"/> no</p> <p>2.3 Tipo di costruzione :</p> <p>a) cemento armato</p> <ul style="list-style-type: none"> <li>- a piano terra aperto . . . . . 1 <input type="checkbox"/></li> <li>- a piano terra chiuso con muratura . . . . . 2 <input type="checkbox"/></li> </ul> <p>b) altro tipo . . . . . 3 <input type="checkbox"/></p> <p>c) non individuato . . . . . 4 <input type="checkbox"/></p> <p>2.4 Numero delle abitazioni del fabbricato (comprese le abitazioni non occupate) :</p> <ul style="list-style-type: none"> <li>- 1 abitazione . . . . . 1 <input type="checkbox"/></li> <li>- 2 abitazioni . . . . . 2 <input type="checkbox"/></li> <li>- da 3 a 8 abitazioni . . . . . 3 <input type="checkbox"/></li> <li>- da 9 a 15 abitazioni . . . . . 4 <input type="checkbox"/></li> <li>- da 16 a 30 abitazioni . . . . . 5 <input type="checkbox"/></li> <li>- 31 abitazioni e più . . . . . 6 <input type="checkbox"/></li> </ul>	<p><b>3 PIANO IN CUI È SITUATA L'ABITAZIONE</b></p> <div style="border: 1px solid black; width: 50px; height: 20px; margin: 0 auto;"></div> <p><b>4 PROPRIETARIO DELL'ABITAZIONE</b></p> <ul style="list-style-type: none"> <li>- Persona fisica . . . . . 1 <input type="checkbox"/></li> <li>- Impresa bancaria o assicuratrice . . . . . 2 <input type="checkbox"/></li> <li>- Altra Impresa (di costruzioni, immobiliare, industriale, commerciale, ecc.) . . . . . 3 <input type="checkbox"/></li> <li>- Cooperativa edilizia di abitazione:</li> <ul style="list-style-type: none"> <li>- a proprietà individuale . . . . . 4 <input type="checkbox"/></li> <li>- a proprietà indivisa . . . . . 5 <input type="checkbox"/></li> </ul> <li>- Stato, Regione, Provincia, Comune . . . . . 6 <input type="checkbox"/></li> <li>- Enti previdenziali (INPS, INPDAl, ecc.) . . . . . 7 <input type="checkbox"/></li> <li>- Istituto Autonomo Case Popolari (I.A.C.P.) . . . . . 8 <input type="checkbox"/></li> <li>- Altro . . . . . 9 <input type="checkbox"/></li> </ul>
NUMERO D'ORDINE																
Provvisorio	Definitivo															

<p><b>5 TITOLO DI GODIMENTO</b></p> <ul style="list-style-type: none"> <li>- Proprietà, usufrutto o riscatto . . . . . 1 <input type="checkbox"/></li> <li>- Affitto o subaffitto . . . . . 2 <input type="checkbox"/></li> <li>- Altro titolo . . . . . 3 <input type="checkbox"/></li> </ul>	<p><b>9 ACQUA POTABILE</b></p> <p>Indicare se l'abitazione:</p> <p>a) dispone di acqua corrente potabile di acquedotto:</p> <ul style="list-style-type: none"> <li>- nell'interno dell'abitazione . . . 1 <input type="checkbox"/></li> <li>- fuori dell'abitazione . . . 2 <input type="checkbox"/></li> </ul> <p>b) dispone di acqua potabile di pozzo o cisterna . . . 3 <input type="checkbox"/></p> <p>c) non dispone di acqua potabile (né di acquedotto, né di pozzo o cisterna) . . . . . 4 <input type="checkbox"/></p>	<p><b>12 ELETTRICITÀ</b></p> <p>Indicare se l'abitazione dispone di elettricità:</p> <p style="text-align: right;">1 <input type="checkbox"/> si      2 <input type="checkbox"/> no</p>
<p><b>6 EPOCA DI COSTRUZIONE O DI RICOSTRUZIONE</b></p> <ul style="list-style-type: none"> <li>- prima del 1919 . . . . . 1 <input type="checkbox"/></li> <li>- tra il 1919 e il 1945 . . . . . 2 <input type="checkbox"/></li> <li>- tra il 1946 e il 1960 . . . . . 3 <input type="checkbox"/></li> <li>- tra il 1961 e il 1971 . . . . . 4 <input type="checkbox"/></li> <li>- tra il 1972 e il 1975 . . . . . 5 <input type="checkbox"/></li> <li>- tra il 1976 e il 1980 . . . . . 6 <input type="checkbox"/></li> <li>- dopo il 1980 . . . . . 7 <input type="checkbox"/></li> </ul>	<p><b>10 GABINETTO (W.C.)</b></p> <p>10.1 Indicare se l'abitazione:</p> <p>a) dispone di gabinetto nell'interno dell'abitazione:</p> <ul style="list-style-type: none"> <li>- uno . . . . . 1 <input type="checkbox"/></li> <li>- due o più . . . . . 2 <input type="checkbox"/></li> </ul> <p>b) dispone di gabinetto fuori dell'abitazione . . . 3 <input type="checkbox"/></p> <p>c) non dispone di gabinetto . . . . . 4 <input type="checkbox"/></p> <p>10.2 Se l'abitazione dispone di gabinetto, indicare se è fornito di impianto (cassetta, vaschetta, ecc.) per lo scarico dell'acqua:      1 <input type="checkbox"/> si      2 <input type="checkbox"/> no</p>	<p><b>13 RISCALDAMENTO</b></p> <p>13.1 Indicare se l'abitazione:</p> <p>a) dispone di riscaldamento:</p> <ul style="list-style-type: none"> <li>- fornito da impianto fisso centrale o autonomo . . . 1 <input type="checkbox"/></li> <li>- fornito solo da apparecchi singoli (stufe, caminetti) che consentano il riscaldamento di tutte o della maggior parte delle stanze . . . . . 2 <input type="checkbox"/></li> <li>b) non dispone di impianto di riscaldamento né viene riscaldato con apparecchi singoli . . . . . 3 <input type="checkbox"/></li> </ul> <p>13.2 Tipo di combustibile o di energia prevalentemente usato :</p> <div style="border: 1px solid black; padding: 5px; margin: 5px 0; text-align: center; font-size: small;">rispondere solo per le abitazioni occupate</div> <ul style="list-style-type: none"> <li>- combustibili liquidi (olio combustibile, gasolio, ecc.) . . . 1 <input type="checkbox"/></li> <li>- combustibili solidi (carbone, legna, ecc.) . . . 2 <input type="checkbox"/></li> <li>- combustibili gassosi (gas di città, metano, ecc.) . . . 3 <input type="checkbox"/></li> <li>- energia elettrica . . . . . 4 <input type="checkbox"/></li> <li>- altro . . . . . 5 <input type="checkbox"/></li> </ul>
<p><b>7 STANZE</b></p> <ul style="list-style-type: none"> <li>- Stanze adibite ad abitazione o promiscuamente anche ad altro uso . . . . . N. <input style="width: 40px;" type="text"/></li> <li>- Cucina (se ha caratteristiche di stanza) . . . . . N. <input style="width: 40px;" type="text"/></li> <li>- Stanze adibite esclusivamente ad altro uso (ufficio, studio professionale, laboratorio, ecc.) . . . . . N. <input style="width: 40px;" type="text"/></li> </ul>	<p><b>11 BAGNO</b></p> <p>Indicare se l'abitazione dispone di bagno (vasca e/o doccia):      1 <input type="checkbox"/> si      2 <input type="checkbox"/> no</p>	
<p><b>8 SUPERFICIE</b></p> <p>Indicare la superficie in metri quadrati: (interi, senza decimali)      <input style="width: 40px;" type="text"/></p>		

**1** RELAZIONE DI PARENTELA O DI CONVIVENZA  
CON IL CAPO FAMIGLIA

ai fini del censimento per capo famiglia si  
intende chi è considerato tale dalla famiglia

- Capo famiglia . . . . . 1
- Coniuge (marito, moglie) . . . . . 2
- Figlio (figliastro, figlio adottivo) . . . . . 3
- Genitore (padre, madre) . . . . . 4
- Suocero/a . . . . . 5
- Genero, nuora . . . . . 6
- Altro parente o affine . . . . . 7
- Altra persona convivente . . . . . 8
- Addetto ai servizi della famiglia (domestico,  
collaboratore familiare, ecc.) . . . . . 9

**2** SESSO

- Maschio 1
- Femmina 2

**3** LUOGO DI NASCITA

- Nel Comune di attuale dimora abituale (resi-  
denza) . . . . . 1
- In altro Comune  
.....  
(specificare il Comune) . . . . . 2
- .....  
(specificare la Provincia)
- All'estero  
.....  
(specificare lo Stato estero) . . . . . 3

**4** DATA DI NASCITA

.....  
giorno mese anno

**5** STATO CIVILE

- Celibe o nubile . . . . . 1
- Coniugato . . . . . 2
- Vedovo . . . . . 3
- Separato legalmente . . . . . 4
- Divorziato . . . . . 5

**6** CITTADINANZA

- Italiana . . . . . 01
- Straniera  
.....  
(specificare)
- Nessuna (apolide) . . . . . 99

**7** LUOGO DI PRESENZA ALLA DATA DEL CENSIMENTO

7.1 Indicare se alla data del censimento la persona era presente  
nel Comune di dimora abituale (residenza):

- 1  si  no

Precisare se la persona, pur essendo presente alla data del cen-  
simento nello stesso Comune di residenza, era eventualmente:

- ricoverata in un istituto di cura pubblico o pri-  
vato (ospedale, clinica, ecc.) . . . . . 2
- in altro luogo (convitto, caserma e simili) . . . . . 3

7.2 Se alla data del censimento la persona era temporaneamente  
assente dal Comune di dimora abituale (residenza) indicare:

- a) se si trovava:  
- in altro Comune  
.....  
(specificare il Comune) . . . . . 4
- .....  
(specificare la Provincia)
- all'estero  
.....  
(specificare lo Stato estero; per i membri di equi-  
paggio indicare « imbarcato ») . . . . . 5

b) il motivo della temporanea assenza:

- lavoro . . . . . 1
- seguire familiari assenti  
per motivi di lavoro . . . . . 2
- studio . . . . . 3
- ricovero in istituto di cura pubblico  
o privato (ospedale, clinica, ecc.) . . . . . 4
- altro (turismo, servizio di leva, ecc.) . . . . . 5

**8** LUOGO DI DIMORA ABITUALE (RESIDENZA) NEL-  
L'OCTOBRE 1976

rispondere solo se la persona è nata prima del 24 ottobre 1976

- Nel Comune di attuale dimora abituale (residenza) 6
- In altro Comune  
.....  
(specificare il Comune)
- .....  
(specificare la Provincia)
- All'estero  
.....  
(specificare lo Stato estero)

**9** ISTRUZIONE

rispondere solo se la persona è nata prima del 24 ottobre 1976

9.1 Indicare il titolo di studio più elevato conseguito:

- laurea  
.....  
(specificare)
- diploma  
.....  
(specificare)
- licenza di scuola media inferiore . . . . . 60
- licenza elementare . . . . . 70

9.2 Se non ha titoli di studio, indicare  
se sa leggere e scrivere: 80  si 90  no

9.3 Indicare se frequenta:

- a) un corso regolare di studi (scuola elementare,  
media o secondaria superiore, università) 1  si 2  no
- b) la scuola materna 1  si 2  no

9.4 Indicare se frequenta un corso  
di formazione professionale (\*): 1  si 2  no

(\*) Per corso di formazione professionale si intende un corso che abbia  
tutti i seguenti requisiti: 1) durata non inferiore a tre mesi; 2) ri-  
lascio di un attestato; 3) utilizzazione per migliorare o adegua-  
re la capacità professionale.

**PERSONE DELLA FAMIGLIA  
DELLA PERSONA N.**

**10 CONDIZIONE PROFESSIONALE O NON PROFESSIONALE NELLA SETTIMANA PRECEDENTE LA DATA DEL CENSIMENTO**

rispondere solo se la persona è nata prima del 24 ottobre 1967

**10.1 Indicare se la persona è:**

- occupata . . . . . 1
- disoccupata alla ricerca di nuova occupazione . . . . . 2
- in cerca di prima occupazione . . . . . 3
- casalinga . . . . . 4
- studente . . . . . 5
- ritirata dal lavoro . . . . . 6
- in servizio di leva . . . . . 7
- in altra condizione . . . . . 8

**10.2** Indipendentemente dalla risposta fornita al punto 10.1, indicare le ore lavorate nella settimana presso un datore di lavoro o nell'azienda familiare. . . . . N.

*Se la persona è occupata o disoccupata rispondere ai punti 10.3, 10.4, 10.5 indicando:*

**10.3** La professione, arte o mestiere, esercitata:

.....  
(specificare)

**10.4** In quale modo esercita la professione, arte o mestiere:

**a) ALLE DIPENDENZE, COME:**

- dirigente . . . . . 01
- appartenente alla carriera direttiva . . . . . 02
- impiegato . . . . . 03
- appartenente alle categorie speciali (intermedi) . . . . . 04
- capo operaio . . . . . 05
- operaio specializzato o qualificato 06
- operaio comune (manovale, bracciante agricolo, ecc.) . . . . . 07
- altro lavoratore dipendente (uscieri, guardiano, bidello, ecc.) . . . . . 08
- apprendista . . . . . 09
- lavorante a domicilio per conto di imprese . . . . . 10
- graduato o militare di carriera delle FF.AA., o figura simile dei corpi di polizia e sicurezza interna . . . . . 11

**b) IN CONTO PROPRIO, COME:**

- imprenditore . . . . . 12
  - libero professionista . . . . . 13
  - lavoratore in proprio (coltivatore diretto, mezzadro, esercente di negozio, artigiano, ecc.) 14
  - coadiuvante . . . . . 15
- } Ha lavoratori retribuiti o apprendisti alle proprie dipendenze? 1  si 2  no

**10.5** Qual'è l'attività principale (o unica) dello stabilimento, azienda agricola, negozio, ufficio, ente, ecc., presso cui lavora:

.....  
(specificare)

**11 CONDIZIONE PROFESSIONALE O NON PROFESSIONALE NELL'OTTOBRE 1976**

rispondere solo se la persona è nata prima del 24 ottobre 1962

**11.1** Indicare se la persona era:

- occupata . . . . . 1
- disoccupata alla ricerca di nuova occupazione . . . . . 2
- in cerca di prima occupazione . . . . . 3
- casalinga . . . . . 4
- studente . . . . . 5
- in altra condizione . . . . . 6

**11.2** Se la persona era occupata indicare:

- a) se lavorava:** — alle dipendenze . . . . . 1   
— in conto proprio . . . . . 2
- b) in quale settore:**
- agricoltura, foreste, pesca . . . . . 1
  - industria . . . . . 2
  - commercio . . . . . 3
  - altre attività . . . . . 4

**12 LUOGO DI STUDIO O DI LAVORO, TEMPO IMPIEGATO E MEZZO UTILIZZATO PER GLI SPOSTAMENTI**

**12.1** Indicare la denominazione e l'indirizzo del luogo di studio o di lavoro:

.....  
(denominazione)

.....  
(indirizzo: via, piazza, numero civico, località)

.....  
(Comune e Provincia o Stato estero)

**12.2** Indicare se la persona rientra giornalmente dal luogo di studio o di lavoro nella sua dimora abituale:

1  si 2  no

**12.3** In caso di risposta affermativa, se la persona si è recata mercoledì ultimo scorso al luogo di studio o di lavoro precisato al punto 12.1, indicare:

- a) in quale delle seguenti fasce orarie hanno avuto inizio le lezioni o il lavoro:**
- 7,15 - 7,44 . . . . . 1
  - 7,45 - 8,14 . . . . . 2
  - 8,15 - 8,44 . . . . . 3
  - 8,45 - 9,15 . . . . . 4
  - altro orario . . . . . 5
- b) se si è recata più di una volta al luogo di studio o di lavoro . . . . . 1  si 2  no**
- c) il tempo impiegato per recarsi una sola volta (solo andata) da casa al luogo di studio o di lavoro:**
- fino a 15 minuti . . . . . 1
  - da 16 a 30 minuti . . . . . 2
  - da 31 a 60 minuti . . . . . 3
  - oltre 60 minuti . . . . . 4
- d) il mezzo di trasporto utilizzato per compiere il tratto più lungo (in termini di distanza e non di tempo) del tragitto casa/luogo di studio o di lavoro:**
- nessun mezzo (a piedi) 1
  - ferrovia, tram, metropolitana o altro mezzo pubblico (es.: funicolare) su rotaia. 2
  - autobus, filobus, corriera o altro mezzo pubblico (es.: taxi) su gomma . . . . . 3
  - autobus aziendale o scolastico. . . . . 4
  - auto privata (come conducente) . . . . . 5
  - auto privata (come trasportato) . . . . . 6
  - motocicletta, ciclomotore, scooter (come conducente o trasportato) . . . . . 7
  - altro mezzo (bicicletta, battello, funivia, ecc.) . . . . . 8

**Sezione III - NOTIZIE SULLE PERSONE**  
**TEMPORANEAMENTE PRESENTI PRESSO LA FAMIGLIA**  
**IL 25 OTTOBRE 1981**

PERSONA N. 1	PERSONA N. 2	PERSONA N. 3
<b>① SESSO</b> — Maschio . . . . . 1 <input type="checkbox"/> — Femmina . . . . . 2 <input type="checkbox"/>	<b>① SESSO</b> — Maschio . . . . . 1 <input type="checkbox"/> — Femmina . . . . . 2 <input type="checkbox"/>	<b>① SESSO</b> — Maschio . . . . . 1 <input type="checkbox"/> — Femmina . . . . . 2 <input type="checkbox"/>
<b>② DATA DI NASCITA</b> _____ <small>(giorno)                      (mese)                      (anno)</small>	<b>② DATA DI NASCITA</b> _____ <small>(giorno)                      (mese)                      (anno)</small>	<b>② DATA DI NASCITA</b> _____ <small>(giorno)                      (mese)                      (anno)</small>
<b>③ STATO CIVILE</b> — Celibe o nubile . 1 <input type="checkbox"/> — Coniugato . . . . . 2 <input type="checkbox"/> — Vedovo . . . . . 3 <input type="checkbox"/> — Separato legalmente . . . 4 <input type="checkbox"/> — Divorziato . . . . . 5 <input type="checkbox"/>	<b>③ STATO CIVILE</b> — Celibe o nubile . 1 <input type="checkbox"/> — Coniugato . . . . . 2 <input type="checkbox"/> — Vedovo . . . . . 3 <input type="checkbox"/> — Separato legalmente . . . 4 <input type="checkbox"/> — Divorziato . . . . . 5 <input type="checkbox"/>	<b>③ STATO CIVILE</b> — Celibe o nubile . 1 <input type="checkbox"/> — Coniugato . . . . . 2 <input type="checkbox"/> — Vedovo . . . . . 3 <input type="checkbox"/> — Separato legalmente . . . 4 <input type="checkbox"/> — Divorziato . . . . . 5 <input type="checkbox"/>
<b>④ CITTADINANZA</b> — Italiana . . . . . 01 <input type="checkbox"/> — Straniera _____ <small>(specificare)</small> <input type="checkbox"/> <input type="checkbox"/> — Nessuna (apolide) . . . . . 99 <input type="checkbox"/>	<b>④ CITTADINANZA</b> — Italiana . . . . . 01 <input type="checkbox"/> — Straniera _____ <small>(specificare)</small> <input type="checkbox"/> <input type="checkbox"/> — Nessuna (apolide) . . . . . 99 <input type="checkbox"/>	<b>④ CITTADINANZA</b> — Italiana . . . . . 01 <input type="checkbox"/> — Straniera _____ <small>(specificare)</small> <input type="checkbox"/> <input type="checkbox"/> — Nessuna (apolide) . . . . . 99 <input type="checkbox"/>
<b>⑤ MOTIVO DELLA TEMPORANEA PRESENZA</b> — Lavoro . . . . . 1 <input type="checkbox"/> — Altro . . . . . 2 <input type="checkbox"/>	<b>⑤ MOTIVO DELLA TEMPORANEA PRESENZA</b> — Lavoro . . . . . 1 <input type="checkbox"/> — Altro . . . . . 2 <input type="checkbox"/>	<b>⑤ MOTIVO DELLA TEMPORANEA PRESENZA</b> — Lavoro . . . . . 1 <input type="checkbox"/> — Altro . . . . . 2 <input type="checkbox"/>

