

12°

**censimento generale
della popolazione**

25 ottobre 1981

Volume II

**dati sulle caratteristiche strutturali
della popolazione e delle abitazioni**

Tomo I - Fascicoli provinciali

62 - BENEVENTO



istat

Istituto Centrale di Statistica

roma 1984

Al fine di favorire la diffusione e l'utilizzazione dei dati e delle informazioni, l'ISTAT autorizza la riproduzione parziale o totale del contenuto del presente volume con la citazione della fonte.

indice

CARTA PLANIMETRICA

Tabelle sinottiche

Caratteri considerati nelle tavole comunali	pag.	X
Caratteri considerati nelle tavole provinciali	»	XII

Introduzione .

1. Premessa	»	XV
2. Definizioni	»	XVI
Famiglia (pag. XVI) - Convivenza (pag. XVII) - Popolazione residente (pag. XVIII) - Popolazione presente (pag. XVIII) - Età (pag. XVIII) - Grado di istruzione (pag. XIX) - Condizione professionale o non professionale (pag. XX) - Professione (pag. XXI) - Posizione nella professione (pag. XXII) - Ramo di attività economica (pag. XXIII) - Abitazione, stanza, altro tipo di alloggio (pag. XXIV) - Fabbricato (pag. XXV)		
3. Avvertenze alle tavole	»	XXV
Tavole comunali (pag. XXV) - Tavole provinciali (pag. XXVII)		
4. Diffusione dei dati	»	XXVIII
5. Qualità dei dati	»	XXVIII

Parte prima - dati comunali

Tavola 1	— Superficie territoriale e densità — Popolazione residente e popolazione presente, per sesso	pag.	2
Tavola 2	— Popolazione residente temporaneamente assente per sesso, luogo di presenza e motivo dell'assenza	»	4
Tavola 3	— Popolazione residente per sesso e stato civile	»	6
Tavola 4	— Popolazione residente per sesso e classe di età		
	A — Totale	»	8
	B — Maschi	»	12
	C — Femmine	»	16
Tavola 5	— Popolazione residente in età da 6 anni in poi per sesso e grado di istruzione	»	20
Tavola 6	— Popolazione residente che frequenta corsi regolari di studio e/o corsi di formazione professionale, per sesso e classe di età	»	24
Tavola 7	— Popolazione residente attiva e non attiva per sesso		
	A — Totale	»	28
	B — Maschi	»	30
Tavola 8	— Popolazione residente attiva in condizione professionale, per sesso e ramo di attività economica		
	A — Totale	»	32
	B — Maschi	»	36
	C — Femmine	»	40
Tavola 9	— Popolazione residente attiva in condizione professionale, per sesso, settore di attività economica e posizione nella professione		
	A — Totale	»	44
	B — Agricoltura, caccia, foreste e pesca	»	46
	C — Industrie	»	48
	D — Altre attività	»	50
Tavola 10	— Popolazione residente attiva in condizione professionale, per sesso, classe di età e settore di attività economica		
	A — Totale	»	52
	B — Maschi	»	56
	C — Femmine	»	60
Tavola 11	— Popolazione residente non attiva per sesso, classe di età e condizione non professionale	»	64
Tavola 12	— Popolazione residente che rientra giornalmente nella propria dimora abituale, secondo il luogo di lavoro o di studio	»	68
Tavola 13	— Famiglie residenti per ampiezza della famiglia	»	70
Tavola 14	— Famiglie residenti secondo la tipologia della famiglia	»	72
Tavola 15	— Abitazioni in complesso (occupate e non occupate); altri tipi di alloggio	»	76
Tavola 16	— Abitazioni occupate per titolo di godimento	»	80
Tavola 17	— Abitazioni occupate per epoca di costruzione	»	84
Tavola 18	— Abitazioni occupate per numero di stanze	»	88
Tavola 19	— Abitazioni occupate per servizio installato	»	92

Tavola 20 — Abitazioni occupate per figura giuridica del proprietario e titolo di godimento	pag.	96
Tavola 21 — Abitazioni non occupate per motivo della non occupazione	»	100
Tavola 22 — Abitazioni non occupate per servizio installato	»	102
Tavola 23 — Abitazioni non occupate per figura giuridica del proprietario	»	104

Parte seconda - dati provinciali

Tavola 1 — Popolazione residente per singolo anno di età, sesso e stato civile	»	108
Tavola 2 — Popolazione presente per singolo anno di età, sesso e stato civile	»	110
Tavola 3 — Popolazione residente per sesso, classe di età e luogo di nascita	»	112
Tavola 4 — Popolazione residente in età da 6 anni in poi per grado di istruzione, sesso, classe di età, condizione professionale o non professionale	»	113
Tavola 5 — Popolazione residente attiva e non attiva per sesso e classe di età, attiva per ramo di attività economica e posizione nella professione; non attiva per condizione non professionale	»	114
Tavola 6 — Popolazione residente attiva e non attiva per sesso e stato civile; attiva per ramo di attività economica e posizione nella professione; non attiva per condizione non professionale	»	116
Tavola 7 — Popolazione residente attiva in condizione professionale per sesso, posizione nella professione, ramo e classe di attività economica	»	118
Tavola 8 — Popolazione residente attiva in condizione professionale per sesso e professione	»	120
Tavola 9 — Popolazione residente attiva in condizione professionale per sesso e categoria socio-professionale	»	124
Tavola 10 — Popolazione residente occupata per ramo di attività economica, ore lavorate e posizione nella professione	»	125
Tavola 11 — Popolazione residente in età da 14 anni in poi non occupata, per sesso e numero di ore lavorate	»	125
Tavola 12 — Popolazione residente in età da 19 anni in poi per sesso, luogo di residenza nel 1976, condizione nel 1976 e nel 1981	»	126
Tavola 13 — Stranieri residenti per classe di età e sesso; condizione professionale per settore di attività economica e posizione nella professione; condizione non professionale	»	128
Tavola 14 — Famiglie residenti per ampiezza e tipo della famiglia	»	129
Tavola 15 — Famiglie residenti con almeno un nucleo familiare, per tipo del nucleo e ampiezza della famiglia	»	130
Tavola 16 — Famiglie residenti per tipo di famiglia e di componenti	»	130
Tavola 17 — Famiglie residenti per ampiezza, stato civile, classe di età e sesso del capo famiglia di censimento		
A — Totale	»	131
B — Maschi	»	132
C — Femmine	»	133

Tavola 18	— Famiglie residenti per condizione professionale o non professionale dei componenti e condizione del capo famiglia di censimento	pag. 134
Tavola 19	— Famiglie residenti per ampiezza e numero di componenti (occupati, in età inferiore a 6 anni, in età di 60 anni e più, in età di 75 anni e più)	» 134
Tavola 20	— Famiglie residenti per ampiezza e specie di alloggio in cui dimorano	» 135
Tavola 21	— Famiglie residenti per tipo della famiglia e numero di figli conviventi	» 136
Tavola 22	— Convivenze e componenti permanenti, attivi e non attivi, per specie della convivenza	» 136
Tavola 23	— Convivenze secondo il numero di componenti presenti per sesso e specie della convivenza	» 136
Tavola 24	— Abitazioni occupate per numero di occupanti, numero di stanze e titolo di godimento	» 138
Tavola 25	— Abitazioni occupate per numero di stanze, numero di famiglie, figura giuridica del proprietario, epoca di costruzione e titolo di godimento, numero di servizi installati	» 140
Tavola 26	— Abitazioni occupate per tipo di fabbricato, numero di stanze, epoca di costruzione, servizi installati	» 142
Tavola 27	— Abitazioni occupate per servizi installati, numero di occupanti, numero di stanze, titolo di godimento, figura giuridica del proprietario ed epoca di costruzione	» 144
Tavola 28	— Abitazioni occupate per numero di stanze e numero dei componenti delle famiglie secondo la condizione occupazionale	» 146
Tavola 29	— Abitazioni non occupate per numero di stanze, motivo della non occupazione, tipo di fabbricato, figura giuridica del proprietario ed epoca di costruzione	» 148
Tavola 30	— Occupati per settore di attività economica, luogo di lavoro, tempo impiegato e mezzo utilizzato	
	A — Agricoltura, caccia, foreste e pesca	» 149
	B — Industrie	» 150
	C — Altre attività	» 151
	D — Totale	» 152
Tavola 31	— Studenti per luogo di studio, tempo impiegato e mezzo utilizzato	» 153

Appendice

- A — Tipologia completa delle famiglie
 - B — Confronto tra le classi di età ai censimenti demografici del 1951, 1961, 1971 e 1981.
 - C — Variazioni territoriali e di nome nelle circoscrizioni amministrative (periodo: 25 ottobre 1971 - 24 ottobre 1981)
 - D — Zone di territorio in contestazione tra Comuni
 - E — Categorie socio-professionali secondo la professione e la posizione nella professione.
 - F — Tavole disponibili
- Tracciati records
 Fac simile del *Foglio di famiglia*.

**tabelle
sinottiche**

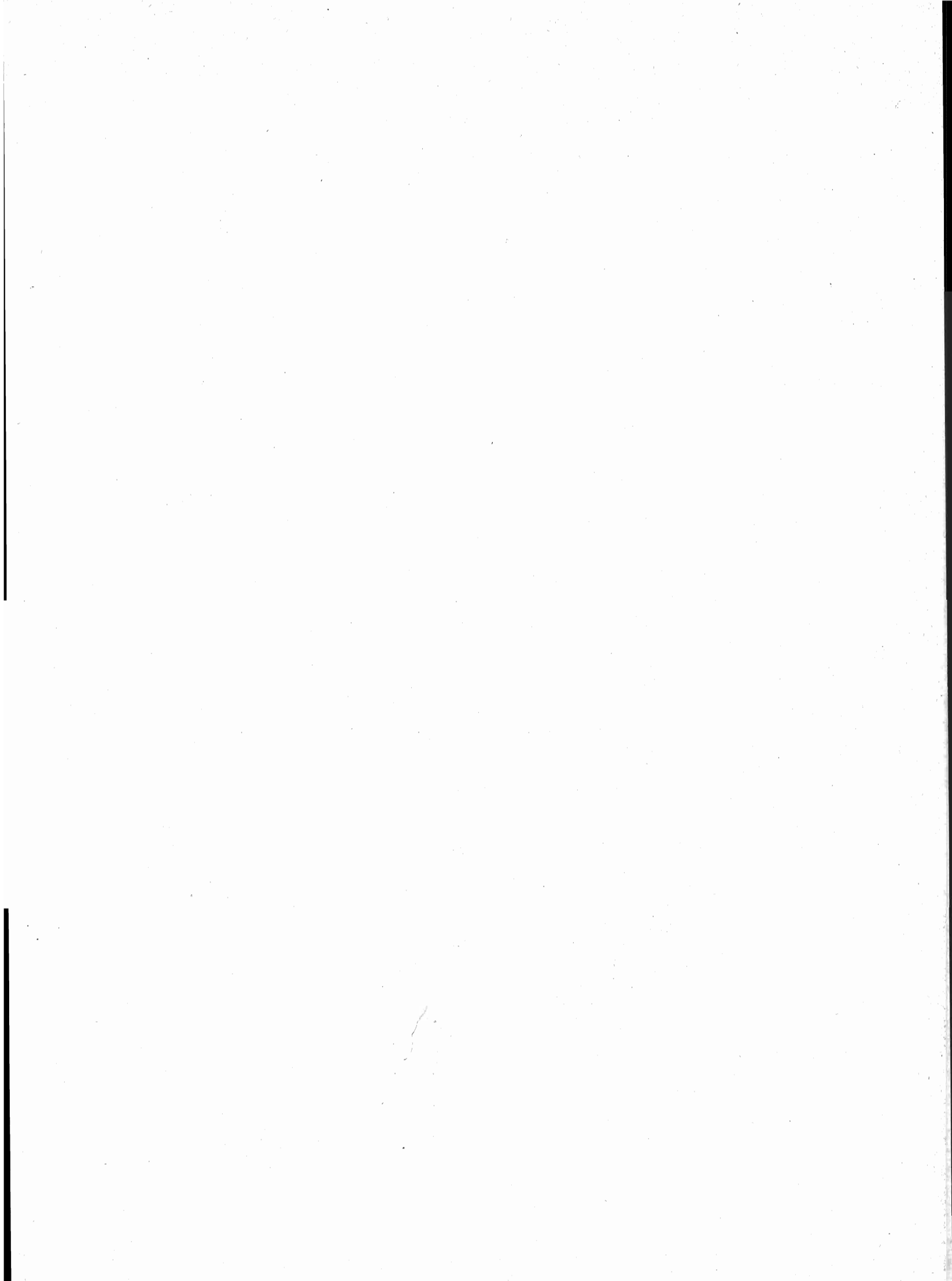

introduzione

1. — PREMESSA

Il 12° Censimento generale della popolazione e il Censimento generale delle abitazioni sono stati effettuati con riferimento alla data del 25 ottobre 1981, in attuazione della legge 18 dicembre 1980, n. 864 e del relativo regolamento di esecuzione (D.P.R. 28 settembre 1981, n. 542).

Il piano della rilevazione è stato predisposto sulla base delle proposte formulate da un'apposita Commissione di studio istituita presso l'Istituto Centrale di Statistica della quale hanno fatto parte docenti universitari e rappresentanti di Amministrazioni Pubbliche, nonché di vari Enti interessati all'utilizzazione dei dati censuari.

Il piano di pubblicazione, modificato rispetto al 1971, in particolare, per quanto riguarda la disponibilità dei risultati in funzione delle diverse aggregazioni territoriali, si articola nel modo seguente:

Volume I — Primi risultati provinciali e comunali sulla popolazione e sulle abitazioni (Dati provvisori) (Maggio 1982)

Volume II — Dati sulle caratteristiche strutturali della popolazione e delle abitazioni

Tomo 1 — Fascicoli provinciali (95 fascicoli)

Tomo 2 — Fascicoli regionali (20 fascicoli)

Tomo 3 — Fascicolo nazionale

Volume III — Popolazione delle frazioni geografiche e delle località abitate dei Comuni (20 fascicoli regionali e 1 fascicolo nazionale).

Volume IV — Atti del censimento.

Un apposito volume riporta i dati sulla popolazione residente legale dei singoli Comuni, un altro infine sarà dedicato ad una relazione illustrativa ed interpretativa dei risultati censuari.

Il presente fascicolo consta di due parti:

Parte prima: 23 tavole con dati riferiti ai singoli Comuni della Provincia;

Parte seconda: 31 tavole, con dati riguardanti l'incrocio dei caratteri considerati, elaborate a livello provinciale.

Qui di seguito vengono riportate ed illustrate le definizioni dei caratteri ai quali si riferiscono i dati contenuti nel fascicolo; allo scopo di assicurare una esatta interpretazione dei dati stessi vengono inoltre fornite avvertenze specifiche per alcune tavole, nonché talune indicazioni sugli ulteriori canali di accesso all'informazione censuaria e sulla qualità dei risultati.

Per una più completa conoscenza delle modalità tecniche seguite per l'esecuzione del censimento, vedasi il fascicolo dell'Istituto Centrale di Statistica - 12° Censimento della popolazione e 6° Censimento dell'industria, del commercio, dei servizi e dell'artigianato, 25-26 ottobre 1981, *Disposizioni e istruzioni per gli Organi periferici*, Roma 1981.

La denominazione e le circoscrizioni territoriali dei Comuni, delle Province e delle Regioni fanno riferimento alla situazione esistente alla data del 25 ottobre 1981 (Cfr. Istituto Centrale di Statistica - *Elenco dei Comuni al 25 ottobre 1981*, Roma 1982).

2. — DEFINIZIONI

FAMIGLIA

Ai fini del censimento, per famiglia s'intende un insieme di persone legate da vincoli di matrimonio, parentela, affinità, adozione, affiliazione, tutela o da vincoli affettivi, coabitanti ed aventi dimora abituale nello stesso Comune, che normalmente provvedono al soddisfacimento dei loro bisogni mediante la messa in comune di tutto o parte del reddito di lavoro o patrimoniale da esse percepito.

Una famiglia può essere costituita anche di una sola persona la quale provvede in tutto o in parte con i propri mezzi di sussistenza al soddisfacimento dei bisogni individuali.

Sono considerate facenti parte della famiglia, come membri aggregati di essa, anche le persone addette ai servizi domestici, nonché le altre persone che, a qualsiasi titolo, convivono abitualmente con la famiglia stessa.

Ai fini del censimento, si considera **capo famiglia** colui che è ritenuto tale dalla famiglia. Questa definizione differisce da quella utilizzata nei censimenti del 1961 e 1971 a seguito delle innovazioni legislative in materia di diritto di famiglia.

Per la classificazione delle famiglie è stata adottata, analogamente agli spogli effettuati in occasione dei censimenti del 1961 e 1971, la seguente tipologia:

- Famiglie di Tipo A, *se composte di solo capo famiglia* (con o senza membri aggregati);
- Famiglie di Tipo B, *se composte di capo famiglia e coniuge* (con o senza membri aggregati);

- Famiglie di Tipo C, *se composte di capo famiglia, coniuge e figli* (con o senza membri aggregati). Sono considerate di tipo C anche le famiglie in cui manca il coniuge, cioè composte di capo famiglia e figli (con o senza membri aggregati);
- Famiglie di Tipo D, *se composte di capo famiglia, coniuge, figli, ascendenti e/o altri parenti* (con o senza membri aggregati). Sono considerate di tipo D anche le famiglie composte di: capo famiglia, figli, ascendenti e/o altri parenti; capo famiglia, coniuge, ascendenti e/o altri parenti; capo famiglia, ascendenti e/o altri parenti.

Per una migliore conoscenza delle strutture familiari, si è provveduto ad analizzare più in profondità le famiglie di tipo C e di tipo D, individuando al loro interno gruppi ulteriori di famiglie, pervenendo così ad una tipologia più articolata (cfr. Tavola provinciale n. 14). Il contenuto dei singoli gruppi è reso esplicito in Appendice (punto A).

Questa tipologia è stata concepita in funzione dell'obiettivo di procedere, per quanto possibile, all'individuazione dei nuclei familiari.

Per **nucleo familiare** s'intende la coppia sposata senza figli o con uno o più figli mai sposati, nonché un solo genitore con uno o più figli mai sposati.

Si possono quindi avere i seguenti quattro tipi di nuclei familiari:

- coniugi senza figli o con figli tutti non celibi o nubili;
- coniugi con almeno un figlio mai sposato;
- padre con almeno un figlio mai sposato;
- madre con almeno un figlio mai sposato.

In questo fascicolo risultano enucleate le famiglie con almeno un nucleo familiare (cfr. Tavola provinciale n. 15) in quanto non è stato possibile provvedere ad un accertamento esaustivo dei nuclei familiari sia per l'assenza sul *Foglio di famiglia* di quesiti specifici o di notizie comunque indispensabili, sia perché si è rinunciato ad ulteriori esplorazioni che pure in qualche caso avrebbero consentito l'individuazione di altri nuclei.

Si è del parere, comunque, che i citati criteri di spoglio — peraltro applicati all'universo delle famiglie e non ad un campione come generalmente praticato negli altri Paesi — assicurino risultati pienamente soddisfacenti, tenuto anche conto che — stando alle risultanze di uno spoglio campionario condotto sulla base dei dati censuari del 1971 (cfr. Istituto Centrale di Statistica — *Indagine sui nuclei familiari*, Collana d'informazioni, n. 6 del 1982) — le famiglie mononucleari rappresentano il 97% circa delle famiglie con due o più componenti.

CONVIVENZA

Ai fini del censimento, per convivenza s'intende un insieme di persone che, senza essere legate da vincoli di matrimonio, parentela, affinità e simili, conducono vita in comune per motivi religiosi, di cura, di assistenza, militari, di pena, e simili.

Sono considerate facenti parte della convivenza anche le persone addette alla convivenza stessa per ragioni d'impiego o di lavoro e che vi convivono abitualmente, purché non costituiscano famiglia a sé stante.

POPOLAZIONE RESIDENTE

La popolazione residente di ciascun Comune è costituita dalle persone aventi dimora abituale nel Comune e ivi presenti alla data del censimento e dalle persone aventi anch'esse dimora abituale nel Comune, ma che alla data del censimento risultavano assenti per uno dei seguenti motivi:

- emigrazione in altro Comune o all'estero, nel caso si tratti di emigrazione per l'esercizio di occupazioni stagionali o temporanee;
- servizio di leva, di richiamo alle armi, di volontariato;
- istruzione, noviziato religioso;
- ricovero in istituti di cura, di qualsiasi natura, purché la permanenza nel Comune di temporanea presenza non superi i due anni;
- detenzione in attesa di giudizio, condanna inferiore a cinque anni, obbligo di soggiorno per misura di prevenzione, rieducazione, purché la permanenza nel Comune di temporanea presenza non superi i cinque anni;
- affari, turismo, breve cura, e simili;
- servizio statale all'estero;
- missione fuori sede, compresa la frequenza di corsi di qualificazione o aggiornamento professionali, nonché di avanzamento;
- imbarco su navi della marina militare e mercantile.

È il caso di precisare, sulla base della predetta definizione, che a livello provinciale la popolazione residente temporaneamente assente risulta dalla somma dei dati comunali e pertanto comprende anche le persone temporaneamente assenti da un Comune della Provincia che alla data del censimento erano temporaneamente presenti in un altro Comune della Provincia stessa.

La popolazione residente, a norma dell'art. 2 del D.P.R. 542 del 28 settembre 1981, è considerata popolazione legale. Il relativo ammontare, per Comuni, Province e Stato è pubblicato sulla Gazzetta Ufficiale n. 95, del 7 aprile 1983, Supplemento ordinario n. 17.

POPOLAZIONE PRESENTE

La popolazione presente di ciascun Comune è costituita dalle persone presenti nel Comune alla data del censimento ed aventi in esso dimora abituale, nonché dalle persone temporaneamente presenti nel Comune alla data del censimento, ma aventi abituale dimora in altro Comune o all'estero.

ETÀ

L'età è computata in anni compiuti. Così ad esempio:

- 0 anni: dalla nascita al giorno precedente il 1° compleanno;
- 1 anno: dal giorno del 1° compleanno al giorno precedente il 2° compleanno;
- meno di 5 anni: dalla nascita al giorno precedente il 5° compleanno;
- da 5 a 9 anni: dal giorno del 5° compleanno al giorno precedente il 10° compleanno.

Poiché tale criterio è stato reintrodotta in occasione del censimento demografico del 1971, al fine di rendere più agevoli i confronti temporali, si forniscono in Appendice (punto B) indicazioni utili per la ricostruzione delle classi di età per le quali può essere effettuato il confronto dei dati comunali.

GRADO DI ISTRUZIONE

Si riferisce al più alto titolo di studio conseguito in qualsiasi scuola (pubblica o privata, italiana o straniera, anche all'estero) e non alla più alta classe o al più alto corso frequentato con successo.

Laureati	coloro che, avendo seguito un corso completo di studi universitari (della durata minima di quattro anni), hanno conseguito un diploma di laurea.
Diplomati	coloro che hanno conseguito un diploma di maturità o di abilitazione di scuola secondaria di secondo grado. Con tale voce sono altresì indicate le persone che hanno conseguito una abilitazione specifica dopo un corso di studi universitari della durata inferiore a quattro anni (diploma di statistica, di vigilanza alle scuole elementari, ISEF, ecc.).
Forniti di licenza media inferiore	coloro che hanno conseguito una licenza di scuola secondaria di primo grado che consenta l'accesso alle scuole secondarie di secondo grado.
Forniti di licenza elementare	coloro che hanno conseguito la licenza elementare o il certificato rilasciato da un corso di scuola popolare di tipo C (assimilabile alla licenza elementare).
Alfabeti privi di titolo di studio	coloro che hanno dichiarato di saper leggere e scrivere pur non avendo conseguito la licenza elementare, nonché gli scolari anche se iscritti alla 1 ^a elementare. Sono comprese in tale gruppo anche le persone che hanno conseguito il certificato di proscioglimento (3 ^a elementare) fino al 1955, anno nel quale tale certificato venne abolito. Poiché nel censimento del 1961 le persone fornite del certificato di proscioglimento vennero comprese tra le persone in possesso di licenza di scuola elementare, ai fini di un corretto confronto fra i dati di questi due censimenti occorre considerare congiuntamente i gruppi dei <i>forniti di licenza elementare</i> e degli <i>alfabeti privi di titolo di studio</i> .
Analfabeti	coloro che hanno dichiarato di non sapere leggere e scrivere.

CONDIZIONE PROFESSIONALE O NON PROFESSIONALE

La popolazione in condizione professionale è costituita dalle persone che nella settimana precedente la data del censimento risultavano occupate o disoccupate alla ricerca di nuova occupazione.

Occupati coloro che possiedono un'occupazione (in proprio o alle dipendenze) da cui traggono un profitto o una retribuzione. Sono considerati tali anche coloro che collaborano, senza avere un regolare rapporto di lavoro, con un familiare che svolge un'attività lavorativa in proprio.

Disoccupati alla ricerca di nuova occupazione coloro che hanno perduto una precedente occupazione alle dipendenze e sono alla ricerca attiva di una nuova occupazione, essendo in grado di accettarla se viene loro offerta.

La popolazione in condizione non professionale è costituita:

- a) da tutti i bambini e ragazzi con meno di 14 anni;
- b) dalle persone in cerca di prima occupazione;
- c) dalle casalinghe;
- d) dagli studenti;
- e) dalle persone ritirate dal lavoro;
- f) dagli altri censiti in età da 14 anni in poi che non rientrano nei gruppi di cui alle lettere da b) ad e). Tra questi ultimi sono compresi anche coloro che stanno assolvendo gli obblighi di leva, tali persone al censimento del 1971 venivano attribuite alla popolazione in condizione professionale o a quella in condizione non professionale sulla base della condizione nella quale si trovavano prima dell'inizio del servizio di leva.

Si riportano di seguito le relative definizioni:

Persone in cerca di prima occupazione coloro che non hanno mai esercitato un'attività lavorativa o hanno cessato un'attività lavorativa in proprio e sono alla ricerca attiva di un'occupazione alle dipendenze essendo in grado di accettarla se viene loro offerta.

Casalinghe coloro che si dedicano prevalentemente alla cura della propria famiglia e della propria casa.

Studenti coloro che si dedicano prevalentemente allo studio.

Persone ritirate dal lavoro coloro che hanno cessato una attività lavorativa per raggiunti limiti di età o altra causa.

Anche ai fini del confronto con i dati del censimento del 1971, si precisa che **le persone in condizione professionale e quelle in cerca di prima occupazione confluiscono nella cosiddetta popolazione attiva. La popolazione in condizione non professionale depurata dalle persone in cerca di prima occupazione, costituisce invece la popolazione non attiva.**

In ordine sempre ai confronti temporali, è necessario tener presente che nei precedenti censimenti si è utilizzato il concetto di condizione *abituale*, non essendo previsto che la risposta ai quesiti sull'attività professionale dovesse essere fornita facendo riferimento alla data del censimento. Con le innovazioni introdotte è stato recepito il criterio seguito nelle rilevazioni correnti delle forze di lavoro.

PROFESSIONE

Per professione s'intende l'attività individuale esercitata dalle persone costituenti la popolazione attiva, ad esclusione delle persone in cerca di prima occupazione. La specificazione della professione, cioè la *qualificazione tecnologica* dell'attività individuale è determinata dal genere di lavoro o di servizio esplicito (ad esempio: industriale, commerciante, medico, avvocato, contabile, falegname, ebanista, fabbro ferraio, elettricista... ecc.).

Il lavoro connesso con l'esercizio di una professione è caratterizzato da uno sforzo fisico o intellettuale da parte della persona, nonché dall'oggetto sul quale tale sforzo viene esercitato. In relazione alla prevalenza ed alla natura di questi vari elementi si è soliti fare distinzione tra lavoro prevalentemente intellettuale e lavoro prevalentemente manuale. Le attività di carattere prevalentemente intellettuale sono comunemente designate come *professioni o arti liberali*; quelle di carattere prevalentemente manuale come *arti o mestieri*. Tuttavia, per semplicità di linguaggio, si designano usualmente con il termine *professioni* sia le professioni e arti liberali, sia le arti e i mestieri.

Per le persone addette al culto e i militari di carriera esercitanti una professione non inerente all'esercizio del culto o all'attività tipicamente militare è stata considerata l'attività di tipo civile da esse svolta (ad esempio: per un sacerdote secolare esercitante la professione di insegnante presso una scuola pubblica o privata si è considerata la professione di *insegnante*; per una suora infermiera si è considerata la professione di *infermiera*; per un capitano medico si è considerata la professione di *medico*, e così via).

Per le persone disoccupate è stata considerata la professione esercitata prima della disoccupazione.

Per notizie più analitiche si rinvia al volume dell'Istituto Centrale di Statistica — *Classificazione delle professioni*, Metodi e Norme, Serie C, n. 9, Maggio 1981.

Per la professione e i due caratteri seguenti (posizione nella professione ed attività economica) è necessario tener presente che le persone con più di una attività lavorativa hanno fornito le notizie facendo riferimento alla principale attività svolta, cioè a quella che per continuità di lavoro, per importanza economica o altre considerazioni era ritenuta da esse la prevalente.

POSIZIONE NELLA PROFESSIONE

Per posizione nella professione s'intende la condizione della persona espletante un'attività economica in rapporto all'unità locale in cui viene svolta l'attività stessa.

Nel presente volume le posizioni nella professione risultano raggruppate nel modo seguente:

Imprenditori, liberi professionisti:

imprenditori — coloro che gestiscono in proprio un'impresa (azienda agricola, industriale, commerciale, ecc.), nella quale non impiegano l'opera manuale propria o di familiari, ma quella di dipendenti;

liberi professionisti — coloro che esercitano in proprio una professione o arte liberale (notaio, medico, ingegnere, avvocato, ecc.).

Lavoratori in proprio: coloro che gestiscono un'azienda agricola, una piccola azienda industriale, una bottega artigiana, un negozio o un esercizio pubblico partecipandovi col proprio lavoro manuale. In tale posizione sono compresi anche i coltivatori diretti, i mezzadri e simili, i soci di cooperative aventi figura di lavoratori in proprio e chi lavora nel proprio domicilio direttamente per conto di consumatori e non su commissione di imprese.

Coadiuvanti: coloro che collaborano con un familiare che svolge un'attività lavorativa in proprio, senza avere un rapporto di lavoro regolato da contratto.

Dirigenti e impiegati:

dirigenti — coloro che ricoprono un ruolo caratterizzato da un elevato grado di professionalità, autonomia e potere decisionale. Per la Pubblica Amministrazione si considerano in tale posizione le qualifiche previste dal D.P.R. 30 giugno 1972, n. 748, nonché le qualifiche equivalenti presso tutte le altre Amministrazioni, siano esse a carattere centrale o locale. Per gli appartenenti alle FF.AA. e corpi similari sono considerati come dirigenti gli ufficiali con grado superiore a quello di tenente colonnello o posizioni assimilate;

appartenenti alla carriera direttiva — coloro che con diverso grado di responsabilità, discrezionalità di poteri e autonomia, esercitano una funzione direttiva (tecnica o amministrativa). Per gli appartenenti alle FF.AA. e corpi similari sono considerati come direttivi gli ufficiali con grado inferiore a quello di colonnello o posizioni assimilate;

impiegati — coloro che esercitano una funzione di concetto o esecutiva tecnica o amministrativa;

appartenenti alle categorie speciali (intermedi) — coloro che esercitano una funzione intermedia tra quella degli impiegati e quella degli operai specializzati vale a dire chi guida e controlla, con apporto di adeguata competenza tecnico-pratica, gruppi di altri lavoratori.

Lavoratori dipendenti:

capi operai — coloro che svolgono una attività per la cui esecuzione si richiedono conoscenze di tipo specialistico ed hanno eventualmente responsabilità di guida di personale;

operai specializzati o qualificati — coloro che svolgono una attività per la cui esecuzione si richiedono adeguate cognizioni tecnico-pratiche conseguite o in istituti professionali o mediante istruzione equivalente o acquisite con il necessario tirocinio e pratica, nonché chi esegue con perizia il lavoro manuale affidatogli essendo in possesso di specifiche capacità tecnico-pratiche;

operai comuni — coloro che eseguono lavori di carattere manuale e non sono compresi nelle categorie precedenti (manovale, bracciante agricolo, ecc.);

altri lavoratori dipendenti — coloro che esercitano mansioni di usciere, bidello, guardiano e simili;

apprendisti — coloro che esercitano un'attività lavorativa per l'apprendimento di una professione ed il successivo conseguimento di una qualifica;

lavoranti a domicilio — coloro che lavorano nel proprio domicilio esclusivamente o prevalentemente su commissione di imprese (industriali, commerciali, artigiane) e non direttamente per conto di consumatori;

graduati o militari di carriera delle FF. AA. o figure similari dei corpi di polizia e sicurezza interna — gli appartenenti alle FF. AA. e corpi similari con grado fino a caporal maggiore o assimilati, nonché i vigili urbani e del fuoco.

RAMO DI ATTIVITÀ ECONOMICA

Per ramo di attività economica s'intende il campo di attività in cui viene esercitata la professione, arte o mestiere. Esso è determinato, di norma, in base all'attività (unica o prevalente) delle singole *unità locali* in cui il censito svolge la propria professione, arte o mestiere (ad esempio: azienda agricola, stabilimento industriale, bottega artigiana, negozio, esercizio pubblico, sede o filiale bancaria e assicurativa, ospedale, gabinetto medico, studio professionale, ministero, amministrazione comunale). I rami in cui si articola la classificazione delle attività economiche sono i seguenti:

- 0. — Agricoltura, caccia, foreste e pesca
- 1. — Energia, gas e acqua
 - 1.A — Estrazione di combustibili solidi, liquidi e gassosi; industria petrolifera
 - 1.B — Energia elettrica, gas e acqua
- 2. — Industrie estrattive, industrie manifatturiere per la trasformazione di minerali non energetici e prodotti derivati; industrie chimiche
- 3. — Industrie manifatturiere per la lavorazione e la trasformazione dei metalli; meccanica di precisione
- 4. — Industrie manifatturiere alimentari, tessili, delle pelli e cuoio, dell'abbigliamento, del legno, mobili e altre industrie manifatturiere
- 5. — Industria delle costruzioni e delle installazioni di impianti per l'edilizia
- 6. — Commercio, pubblici esercizi e alberghi; riparazioni di beni di consumo e di veicoli
 - 6.A — Commercio, pubblici esercizi e alberghi
 - 6.B — Riparazioni di beni di consumo e di veicoli
- 7. — Trasporti e comunicazioni
- 8. — Credito e assicurazione, servizi prestati alle imprese; noleggio
 - 8.A — Credito e assicurazione
 - 8.B — Servizi prestati alle imprese; noleggio
- 9. — Pubblica amministrazione; servizi pubblici e privati
 - 9.A — Pubblica amministrazione
 - 9.B — Servizi pubblici e privati

Si fa presente che non risulta possibile procedere ad un completo confronto dei dati per ramo di attività economica con i corrispondenti dati del 1971, in quanto la relativa classificazione ha subito una profonda revisione (cfr. Istituto Centrale di Statistica — *Classificazione delle attività economiche, Metodi e Norme, Serie C, n. 8, Maggio 1981*), essendo stato necessario renderla ragguagliabile alla NACE (Nomenclatura generale delle attività economiche nelle Comunità Europee) concordata in sede comunitaria.

ABITAZIONE, STANZA, ALTRO TIPO DI ALLOGGIO

Ai fini del censimento, per abitazione s'intende un insieme di vani, o anche un vano solo, destinato funzionalmente ad uso di alloggio, che dispone di un ingresso indipendente su strada, pianerottolo, cortile, terrazza, ballatoio, e simili e che alla data del censimento è occupata o è destinata ad essere occupata da una famiglia o da più famiglie coabitanti.

Un'abitazione si considera occupata se in essa abitano una o più persone aventi la dimora abituale nel Comune di censimento, anche se temporaneamente assenti alla data del censimento stesso; non occupata se in essa non abita alcuna persona o se è abitata solo da persone temporaneamente presenti nel Comune di censimento (è il caso ad esempio di studenti che frequentano un corso di studi nel Comune di censimento).

È da considerare non occupata l'abitazione:

- disponibile per la vendita o l'affitto;
- utilizzabile per vacanza in quanto chi ne dispone la occupa soltanto in uno o più periodi dell'anno (abitazioni ubicate generalmente in località turistiche);
- utilizzabile per lavoro, cioè se trattasi di abitazione secondaria che viene occupata saltuariamente da chi ne dispone per motivi di lavoro (ad esempio: casa di campagna destinata ai lavori agricoli nell'epoca del raccolto, abitazione secondaria situata generalmente in un Comune diverso da quello di dimora abituale utilizzata per lo svolgimento della propria attività lavorativa);
- non occupata per altro motivo in quanto già venduta o affittata, ma non ancora occupata; non più occupata da chi ne dispone, per trasferimento a seguito di emigrazione definitiva verificatasi in particolare nelle zone montane di spopolamento.

Il titolo di godimento dell'abitazione fa riferimento al titolo in base al quale la famiglia dispone dell'abitazione stessa. I titoli di godimento considerati sono:

- *proprietà*, alla quale è stato assimilato l'usufrutto; sotto tale voce sono comprese anche le abitazioni a riscatto;
- *affitto*, che comprende anche il subaffitto;
- *altro titolo*, per i casi di uso gratuito dell'abitazione, di godimento per prestazione di servizi, ecc.

L'epoca di costruzione o di ricostruzione fa riferimento all'anno di ultimazione della costruzione o ricostruzione. Nel caso in cui l'abitazione sia stata costruita in anno posteriore a quello del relativo fabbricato, a seguito di ricostruzione parziale, ampliamento o sopraelevazione, è stato considerato l'anno di termine della ricostruzione, dell'ampliamento o della sopraelevazione.

Per quanto concerne la superficie dell'abitazione è da tener presente che essa fa riferimento alla superficie dei pavimenti delle stanze e dei vani accessori con esclusione della superficie di balconi, terrazze, verande, cantine, garages, portici, loggiati, solai, cortili, ecc.

Per stanza s'intende un locale, facente parte di un'abitazione, che riceve aria e luce dall'esterno ed ha dimensioni tali da consentire la collocazione di un letto lasciando lo spazio utile per il movimento di una persona. La cucina, se risponde a tale definizione, è considerata stanza.

Per altro tipo di alloggio s'intende il locale che, pur non essendo funzionalmente destinato ad abitazione di una famiglia (cantina, soffitta, magazzino, negozio, ufficio, ecc.) ovvero non avendo le caratteristiche proprie dell'abitazione (roulotte, natante, grotta, carrozzone, ecc.), risulta alla data del censimento occupato di fatto da una o più famiglie residenti.

FABBRICATO

Per fabbricato s'intende qualsiasi costruzione, comprendente almeno un'abitazione, isolata da vie o spazi vuoti oppure separata da altre costruzioni mediante muri maestri che si elevano, senza soluzione di continuità, dalle fondamenta al tetto, che disponga di uno o più accessi all'esterno e che possa avere una o più scale autonome.

3. – AVVERTENZE ALLE TAVOLE

TAVOLE COMUNALI

Tavola 1:

– l'elenco dei Comuni che hanno subito variazioni territoriali e di nome tra il 1971 ed il 1981 è riportato in Appendice (punto C);

– i dati sulla superficie territoriale dei Comuni sono stati forniti dagli Uffici Tecnici Erariali; si fa presente che eventuali variazioni di superficie di minima entità non segnalate in Appendice sono conseguenti a verifiche periodiche effettuate dagli stessi Uffici Tecnici Erariali.

Per quanto concerne le superfici delle zone di territorio in contestazione tra due o più Comuni (Appendice punto D) rilevate in sede di predisposizione delle basi territoriali del censimento, è da tener presente che esse costituiscono un *di cui* delle superfici totali dei Comuni.

Ai fini dell'imputazione delle superfici contestate alla superficie totale dell'uno o dell'altro Comune interessato, si è avuto riguardo alle circoscrizioni comunali, quali risultano delimitate sulle carte topografiche al 25.000 edite dall'Istituto Geografico Militare, nel presupposto che tali circoscrizioni facciano riferimento alle medesime risultanze catastali da cui sono desunte le superfici dei Comuni.

In mancanza di altro valido criterio, l'attribuzione delle superfici contestate è stata necessariamente omessa nei pochi casi in cui i confini comunali sono rimasti indefiniti anche sulla cartografia I.G.M.;

– la densità della popolazione residente (numero medio di abitanti per Km²) è data dal rapporto fra il totale della popolazione residente di ciascun Comune e la superficie territoriale del Comune stesso espressa in Km².

Tavola 2:

tra le persone temporaneamente assenti per motivi di lavoro risultano anche quelle che hanno seguito familiari recatisi in altri Comuni o all'estero per motivi di lavoro.

Tavola 6:

per corso di formazione professionale s'intende un corso che abbia tutti i seguenti requisiti:

- durata non inferiore a tre mesi;
- rilascio di un attestato;
- utilizzazione per migliorare o adeguare la capacità professionale.

Tavole 9 e 10:

i rami in cui si articola la classificazione delle attività economiche risultano così raggruppati:

- agricoltura, caccia, foreste e pesca: ramo 0;
- industrie: rami 1, 2, 3, 4 e 5;
- altre attività: rami 6, 7, 8 e 9.

Tavola 12:

le persone che lavorano e frequentano un corso di studi regolare e/o di formazione professionale sono comprese fra gli *occupati*; le persone che frequentano un corso regolare di studi ed un corso di formazione professionale sono comprese fra gli *scolari e studenti*; in quest'ultimo gruppo sono pure compresi i bambini che frequentano la scuola materna.

Tavola 14:

per l'individuazione delle famiglie composte da coniugi, coniugi e figli, genitori e figli, si è fatto riferimento alla figura del capo famiglia e quindi, nel caso di questa tavola, la famiglia composta ad esempio dal capo famiglia e da uno dei suoi genitori risulta sotto la voce *altro tipo di famiglia*.

Tavola 15:

per il calcolo del numero medio di occupanti per stanza non si è tenuto conto delle stanze adibite esclusivamente ad altro uso.

Tavola 19:

per quanto concerne l'acqua potabile di acquedotto e il gabinetto, l'espressione *fuori dell'abitazione* sta ad intendere che il servizio si trova o nel corpo del fabbricato che comprende l'abitazione (ballatoio, pianerottolo, ecc.) o nel cortile, giardino o orto annessi al fabbricato stesso, a disposizione dei soli occupanti dell'abitazione o del fabbricato e non del pubblico in genere.

Si fa inoltre presente che per *bagno* s'intende un impianto di vasca e/o doccia.

Tavola 22:

è da tener presente che le abitazioni che dispongono di servizi installati sommate a quelle che non ne dispongono danno il totale abitazioni solo nel caso in cui sia sempre stata fornita risposta ai relativi quesiti.

TAVOLE PROVINCIALI

Tavole 4, 12, 13, 18, 30:

cfr. nota alle tavole comunali 9 e 10 (nella tavola 13 è enucleato altresì il ramo "commercio, pubblici servizi, alberghi, riparazioni di beni di consumo e di veicoli").

Tavola 9:

per notizie sui contenuti delle singole categorie vedi Appendice (punto E); la popolazione attiva in condizione professionale considerata in tale tavola comprende anche i militari in servizio di leva.

Tavole 10 e 13:

le posizioni nella professione risultano raggruppate nel modo seguente:

- *indipendenti*: imprenditori, liberi professionisti, lavoratori in proprio, coadiuvanti;
- *dipendenti*: tutte le altre.

Tavola 18:

i componenti in condizione non professionale sono stati classificati secondo il settore di attività economica dei componenti in condizione professionale.

Tavola 20:

le famiglie che occupano un'abitazione o un altro tipo di alloggio sono quelle che occupano l'alloggio a titolo principale.

Tavola 22:

nella voce *altre convivenze* sono comprese le convivenze militari e di altri corpi accasermati.

Tavola 28:

sono considerate solo le famiglie che occupano le abitazioni a titolo principale.

Tavole 30 e 31:

i dati fanno riferimento alle persone che nel mercoledì precedente la data di compilazione del modello si sono recate al lavoro o a scuola rientrando nella stessa giornata alla propria dimora abituale.

Ai fini di una corretta interpretazione dei dati occorre tener presente che:

- i lavoratori-studenti hanno fatto riferimento al luogo di lavoro;
- coloro che esercitano la professione su mezzi di trasporto (autisti, ferrovieri, tramvieri, piloti, marittimi, ecc.) hanno indicato il luogo da cui prendono servizio (posteggio, stazione, deposito, aeroporto, porto, ecc.);
- il mezzo di trasporto è quello utilizzato per compiere il tratto più lungo (in termini di distanza e non di tempo) del tragitto casa/luogo di lavoro o studio.

Con riferimento alla Tav. 31, si precisa che tra gli studenti sono compresi i bambini che frequentano la scuola materna e le persone che frequentano corsi di formazione professionale.

4. – Diffusione dei dati

Allo scopo di favorire un'ampia utilizzazione dei dati raccolti con il censimento, si precisa quanto segue:

a) ad integrazione delle tavole riportate nel presente fascicolo, sono state elaborate le tavole non destinate alla pubblicazione, ma comunque disponibili per gli utilizzatori, riportate in Appendice (punto F);

b) sia le tavole pubblicate che quelle di cui alla lettera a) possono essere fornite su nastro magnetico;

c) le 23 tavole, contenenti i dati comunali, possono essere fornite per sezione di censimento; le 31 tavole, contenenti i dati provinciali, possono essere fornite per Comune, rispettivamente su tabulato o nastro magnetico;

d) le richieste comportano il rimborso delle spese vive sostenute per l'approntamento del supporto e devono essere inoltrate a:

Istituto Centrale di Statistica, Servizio Censimenti – Rep. CENS/A, Via Cesare Balbo, 16 – 00100 Roma.

5. – Qualità dei dati

Il problema del controllo della qualità dei dati, che costituisce una delle fasi più delicate di ogni indagine statistica, si presenta ancor più accentuato in occasione delle operazioni censuarie, dalla raccolta dei dati alla pubblicazione dei risultati.

Per assicurare, nei limiti del possibile, il più alto livello di attendibilità e coerenza dei risultati, l'Istituto ha previsto particolari procedure di controllo già nel corso delle operazioni di raccolta dei dati. In tale fase gli Uffici Comunali di Censimento, assistiti dagli Uffici Provinciali di Censimento, dagli Ispettori Provinciali e da Funzionari dell'ISTAT dislocati in tutte le Province, hanno provveduto alla revisione quantitativa dei *Fogli di famiglia* accertando che tutte le unità oggetto di rilevazione (abitazioni, famiglie e convivenze) fossero state censite. Al termine delle operazioni di raccolta dei dati gli Uffici Comunali di Censimento hanno provveduto alla revisione qualitativa dei questionari di rilevazione provvedendo a codificare le notizie che per loro natura non risultavano precodificate.

Nella fase di registrazione dei dati su supporto informatico (i tracciati records sono riportati in Appendice) l'Istituto ha posto in atto le misure necessarie ad assicurare la validità dell'operazione, inserendo nelle convenzioni stipulate con quelle Regioni, Amministrazioni provinciali e comunali che, a norma dell'art. 40, del D.P.R. 28 settembre 1981, n. 542, hanno provveduto ad eseguire in proprio tale lavorazione, oltre alla verifica anche il rispetto di particolari vincoli idonei ad assicurare in corrispondenza dei vari quesiti, la compatibilità dei codici registrati.

Analoghe procedure sono state seguite per il materiale fatto registrare direttamente a cura dell'ISTAT.

In entrambi i casi, è stata attivata una procedura di controllo effettuando una nuova verifica su un campione del materiale registrato. Tale operazione ha consentito di accertare che il livello di errore attribuibile all'approntamento dell'input è risultato generalmente inferiore al 5 per mille.

Il controllo finale sulla validità dei risultati è stato attuato attraverso una complessa procedura elettronica per la messa a punto quantitativa e qualitativa del materiale.

Trattasi di una procedura articolata in varie fasi di lavoro, succintamente illustrate nei punti che seguono.

1) *Verifica della sequenzialità dei dati indicativi dei Fogli di famiglia e di convivenza*(codici di Provincia, Comune, sezione e numero d'ordine del *Foglio*).

In tale sede sono state tra l'altro individuate eventuali situazioni irregolari con specifico riferimento alla completezza delle risposte fornite ai singoli quesiti del *Foglio di famiglia*. Questa analisi ha evidenziato, in alcuni casi, la necessità di dover ricorrere sistematicamente ai singoli questionari di rilevazione per una ulteriore revisione, codifica e nuova registrazione degli stessi.

2) *Messa a punto qualitativa dei Fogli di censimento*.

I records registrati sono stati sottoposti al vaglio di un complesso programma di controllo che prevede l'imposizione automatica, sotto determinate condizioni, dei codici eventualmente mancanti o non validi e l'aggiustamento dei codici registrati in caso di accertata incongruenza. Tale controllo esteso agli incroci tra le modalità previste dal piano di pubblicazione, è stato dapprima effettuato all'interno del singolo tipo record e poi esteso tra tipi records.

In altri termini si è assicurata:

- la completezza delle risposte per singolo quesito all'interno dello stesso tipo record;
- la congruità delle risposte fornite relativamente ad ogni tipo record scegliendo all'interno di esso un carattere come fondamentale;
- la congruità delle risposte fornite tra i records relativi alla stessa famiglia o convivenza, in corrispondenza di alcuni quesiti ritenuti come fondamentali.

I controlli di congruità e i conseguenti aggiustamenti sono stati effettuati sulla base di standards conosciuti.

In particolare i quesiti scelti come riferimento (*specie dell'alloggio* per il record dell'abitazione; *anno di nascita* e, per le caratteristiche occupazionali, *la professione*, per i records relativi alle persone) sono stati ritenuti validi solo se confermati dalla presenza di determinate informazioni in altri quesiti ad essi strettamente connessi. In caso contrario si è proceduto alla loro rettifica sulla base di indicazioni desunte dagli altri quesiti. Da segnalare, infine, che gli interventi sui singoli quesiti avvengono nell'ambito della logica che li lega, come specificato in seguito.

Per fornire ulteriori elementi conoscitivi, nei prospetti che seguono sono riportati, a livello provinciale, i valori percentuali degli aggiustamenti effettuati sui quesiti del foglio di famiglia distintamente per:

Interventi di tipo 1

- annullamento delle risposte fornite a particolari quesiti per i quali, sotto determinate condizioni, non era prevista risposta; interventi relativi a casi di mancata risposta; codici non validi.

Interventi di tipo 2

- interventi relativi ad incongruità logiche riscontrate all'interno del quesito o dei quesiti.

Interventi di tipo 3

- interventi relativi ad incongruità logiche tra tipi records.

Le percentuali degli aggiustamenti sono calcolate sul totale delle frequenze relative alle risposte fornite in relazione al quesito considerato.

PROVINCIA DI BENEVENTO

Incidenza percentuale degli aggiustamenti effettuati per tipo di intervento e quesito

A - ABITAZIONI

QUESITI	TIPO 1	TIPO 2	QUESITI	TIPO 1	TIPO 2
Specie dell'alloggio	—	1,58	Superficie	4,56	2,44
Caratteristiche del fabbricato	8,69	0,92	Acqua potabile	1,06	0,13
Proprietario	2,41	0,52	Gabinetto	1,87	2,09
Titolo di godimento	4,24	0,15	— scarico	2,14	5,92
Epoca di costruzione	2,71	0,17	Bagno	2,57	—
Stanze:			Elettricità	0,60	—
— adibite ad abitazione	1,93	0,62	Riscaldamento	1,48	2,92
— cucina	—	2,37			
— adibite ad altro uso	—	2,65	TOTALE	3,41	1,44

B - POPOLAZIONE RESIDENTE E TEMPORANEAMENTE PRESENTE

QUESITI	TIPO 1	TIPO 2	QUESITI	TIPO 1	TIPO 2
Relazione di parentela e posizione nella convivenza	0,41	0,55	Frequenza corso professionale	17,56	0,05
Sesso	0,47	0,13	Condizione 1981	6,84	1,81
Stato civile	0,77	0,26	Ore lavorate nella settimana	0,34	—
Luogo di nascita	4,37	3,56	Professione	5,63	9,93
Data di nascita	0,34	0,02	Posizione nella professione	15,32	9,31
Cittadinanza	8,38	—	Attività economica	10,69	6,56
Presenza e motivo dell'assenza	0,46	1,14	Condizione 1976	11,91	8,93
Residenza 1976	4,48	0,53	Pendolarità - luogo di lavoro o di studio	—	21,84
Istruzione	8,03	1,35	Pendolarità - altri quesiti	16,85	—
Corso regolare di studi	16,07	1,41	TOTALE	6,03	2,02
Frequenza scuola materna	2,26	0,22			

C - VERIFICHE DI CONGRUITÀ TRA RECORDS

TIPO 3

Specie di alloggio	1,18
Relazione di parentela	0,37
Annullamenti di records doppi e/o anomali	0,10
Mancati accoppiamenti tra famiglia principale e famiglia/e coabitanti (*)	19,95

(*) Percentuale calcolata sul totale delle famiglie coabitanti e le relative famiglie principali.

Il materiale relativo alla Provincia di Benevento, pur non avendo evidenziato carenze di rilievo ha richiesto il ricorso al materiale di base per la ricodifica dei quesiti relativi alla professione esercitata ed al ramo di attività economica per un totale di circa 4.000 fogli di famiglia.

A scopo esemplificativo, distintamente per tipo di intervento, si riportano di seguito alcuni casi verificatisi con maggior frequenza.

Per gli interventi di tipo 1 ai quesiti relativi alla *condizione professionale o non professionale nella settimana precedente la data del censimento* e alla *condizione professionale o non professionale nell'ottobre del '76* doveva essere fornita risposta solo se la persona aveva compiuto, alla data del censimento, rispettivamente i 14 ed i 19 anni.

Per gli interventi di tipo 2:

— il quesito *stanze* è stato messo in relazione con la superficie dell'abitazione verificando la congruità del dato della superficie media per stanza;

— nell'ambito del quesito relativo alla *condizione professionale o non professionale nella settimana precedente la data del censimento* sono stati messi in relazione la *professione, arte o mestiere esercitato*, la *posizione nella professione* e la *categoria di attività economica*. I codici delle tre caratteristiche occupazionali sono stati collegati tra loro mediante una tabella a tripla entrata verificandone la reciproca compatibilità e sostituendo successivamente gli eventuali codici non validi. Il codice non valido è stato individuato in funzione di quelli ritenuti validi. Per alcune particolari professioni è stata inoltre controllata la compatibilità tra la professione, l'età ed il titolo di studio.

Per i quesiti relativi al *luogo di studio o di lavoro, tempo impiegato e mezzo utilizzato per gli spostamenti*, in considerazione della difficoltà di effettuare, in alcuni casi, una netta distinzione tra i due tipi di interventi, sono stati convenzionalmente attribuiti al tipo 1 quelli derivanti dai controlli di congruità delle varie risposte fornite all'interno del quesito ivi comprese le verifiche derivanti dalle risposte sul *tempo impiegato e mezzo utilizzato per gli spostamenti extracomunali*.

Sono stati attribuiti al tipo 2 quelli relativi al confronto tra *luogo di studio o di lavoro* ed alcune caratteristiche rilevate per lo stesso individuo. In particolare per tutti coloro per i quali era prevista una risposta al *luogo di studio o di lavoro* si è verificata l'esistenza e la compatibilità del codice indicato. Così ad esempio per coloro che si sono dichiarati *lavoranti a domicilio per conto d'impresa* è stato controllato che il codice fosse quello corrispondente a *lavora nella propria abitazione*.

Tra gli interventi di tipo 3 si segnala quello relativo al mancato accoppiamento tra il codice della famiglia principale ed il codice della famiglia o delle famiglie coabitanti. Tale inconveniente è da attribuirsi alla diversità dei codici che ne avrebbero dovuto consentire l'esatto accoppiamento.

Da segnalare infine che, nel periodo immediatamente successivo alla raccolta dei dati, l'ISTAT ha attivato tre distinte indagini campionarie: la prima con lo scopo di verificare il grado di copertura del censimento; la seconda con l'obiettivo di raccogliere, con riferimento ad alcuni fondamentali caratteri della popolazione residente, informazioni sulla qualità dei risultati; la terza tendente ad accertare la corrispondenza tra i risultati del censimento e la posizione anagrafica delle famiglie. I risultati delle predette indagini formeranno oggetto di pubblicazione.

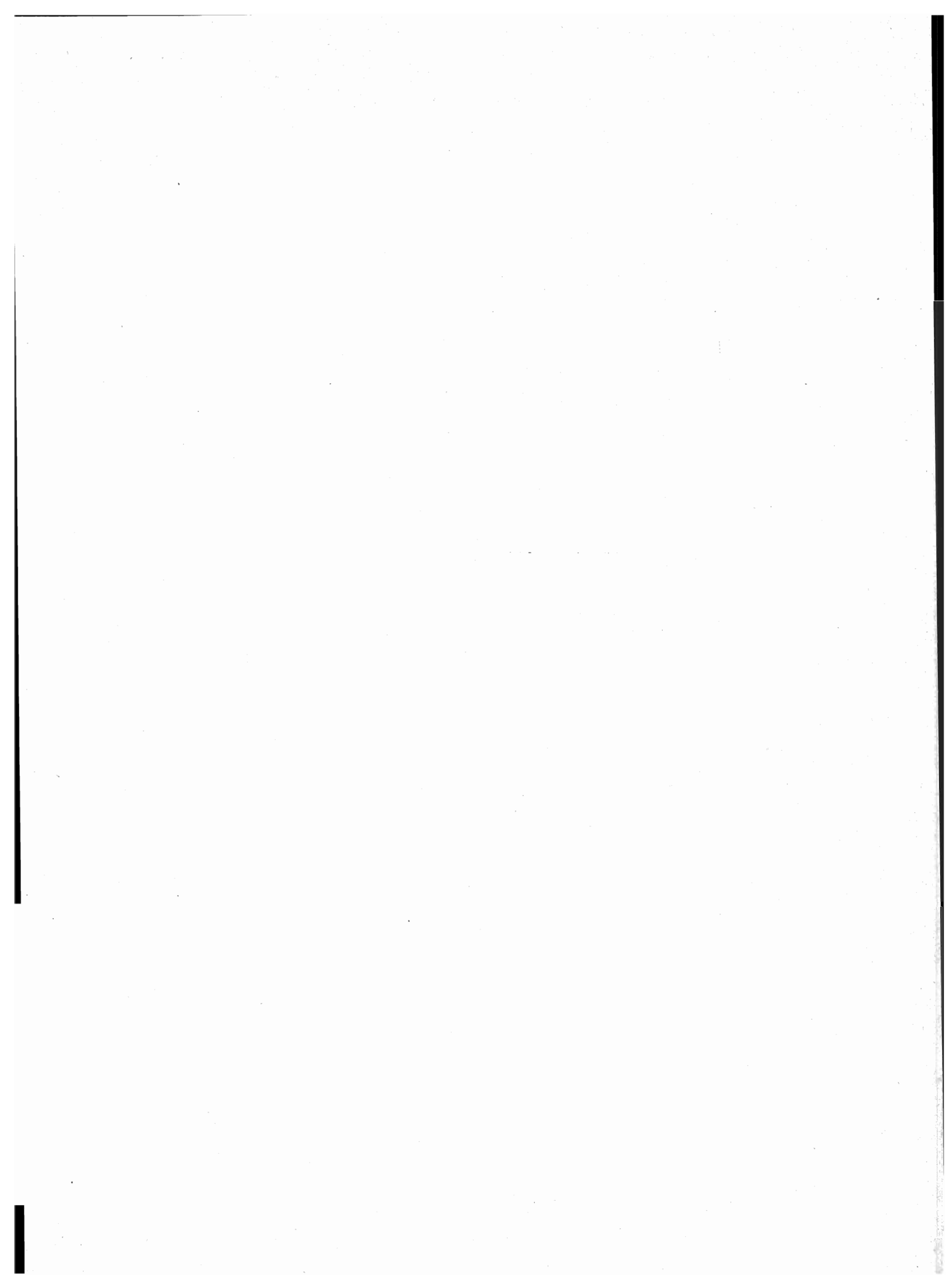

parte prima
dati comunali

TAV. 1 - Superficie territoriale e densità - Popolazione residente e popolazione presente, per sesso

Codice dei Comuni	COMUNI	Superficie territoriale km ²	Densità ab/km ²	POPOLAZIONE RESIDENTE			POPOLAZIONE PRESENTE			
				Maschi	Femmine	TOTALE	Maschi	Femmine	TOTALE	
									N.	di cui temporaneamente presente
001	AIROLA	14,49	501	3.486	3.767	7.253	3.420	3.706	7.126	109
002	AMOROSI	11,03	248	1.321	1.416	2.737	1.276	1.393	2.669	14
003	APICE	48,83	118	2.886	2.877	5.763	2.634	2.679	5.313	31
004	APOLLOSA	21,00	110	1.155	1.152	2.307	1.109	1.146	2.255	27
005	ARPAIA	5,20	292	742	775	1.517	731	772	1.503	5
006	ARPAISE	6,59	127	414	426	840	417	427	844	29
007	BASELICE	47,82	64	1.522	1.527	3.049	1.357	1.497	2.854	2
008	BENEVENTO	129,96	482	30.183	32.453	62.636	30.780	32.830	63.610	1.953
009	BONEA	11,45	121	672	708	1.380	655	706	1.361	6
010	BUCCIANO	7,92	188	748	739	1.487	726	735	1.461	15
011	BUONALBERGO	25,07	81	967	1.068	2.035	924	1.051	1.975	6
012	CALVI	22,19	98	1.028	1.146	2.174	1.029	1.136	2.165	15
013	CAMPOLATTARO	17,50	70	603	614	1.217	544	569	1.113	3
014	CAMPOLI DEL MONTE TABURNO	9,76	159	773	778	1.551	758	773	1.531	5
015	CASALDUNI	23,19	71	802	851	1.653	744	803	1.547	3
016	CASTELFRANCO IN MISCANO	43,14	29	600	657	1.257	540	605	1.145	5
017	CASTELPAGANO	38,19	53	967	1.039	2.006	880	1.008	1.888	4
018	CASTELPOTO	11,82	144	827	880	1.707	791	850	1.641	6
019	CASTELVENERE	15,23	150	1.148	1.141	2.289	1.120	1.131	2.251	7
020	CASTELVETERE IN VAL FORTORE	34,48	89	1.478	1.595	3.073	1.183	1.422	2.605	9
021	CAUTANO	19,73	103	1.002	1.021	2.023	963	1.007	1.970	5
022	CEPPALONI	23,67	135	1.540	1.661	3.201	1.493	1.625	3.118	20
023	CERRETO SANNITA	33,26	130	2.099	2.240	4.339	2.103	2.245	4.348	140
024	CIRCELLO	45,35	74	1.674	1.673	3.347	1.336	1.433	2.769	11
025	COLLE SANNITA	36,99	105	1.907	1.989	3.896	1.383	1.574	2.957	5
026	CUSANO MUTRI	58,86	74	2.180	2.180	4.360	1.951	2.109	4.060	40
027	DUGENTA	15,96	167	1.303	1.361	2.664	1.292	1.361	2.653	21
028	DURAZZANO	13,19	137	878	935	1.813	865	931	1.796	—
029	FAICCHIO	43,88	88	1.913	1.964	3.877	1.824	1.917	3.741	11
030	FOGLIANISE	11,74	263	1.514	1.575	3.089	1.461	1.553	3.014	11
031	FOIANO DI VAL FORTORE	40,75	38	755	785	1.540	725	765	1.490	—
032	FORCHIA	5,42	189	507	519	1.026	465	471	936	—
033	FRAGNETO L'ABATE	20,51	69	685	728	1.413	660	716	1.376	—
034	FRAGNETO MONFORTE	24,41	81	989	978	1.967	929	943	1.872	5
035	FRASSO TELESINO	22,25	148	1.611	1.680	3.291	1.466	1.602	3.068	13
036	GINESTRA DEGLI SCHIAVONI	14,84	57	404	440	844	327	362	689	4
037	GUARDIA SANFRAMONDI	21,00	274	2.804	2.948	5.752	2.698	2.860	5.558	40
038	LIMATOLA	18,17	175	1.580	1.608	3.188	1.495	1.556	3.051	6
039	MELIZZANO	17,48	115	968	1.039	2.007	913	1.009	1.922	9
040	MOIANO	20,30	200	1.959	2.100	4.059	1.850	2.037	3.887	6

segue TAV. 1 — Superficie territoriale e densità - Popolazione residente e popolazione presente, per sesso

Codice dei Comuni	COMUNI	Superficie territoriale km ²	Densità ab./km ²	POPOLAZIONE RESIDENTE			POPOLAZIONE PRESENTE			
				Maschi	Femmine	TOTALE	Maschi	Femmine	TOTALE	
									N.	di cui temporaneamente presente
041	MOLINARA	24,04	84	996	1.022	2.018	1.004	1.023	2.027	18
042	MONTEFALCONE DI VAL FORTORE	41,72	57	1.155	1.211	2.366	906	1.112	2.018	7
043	MONTESARCHIO	26,26	421	5.391	5.674	11.065	5.281	5.636	10.917	154
044	MORCONE	100,96	75	3.776	3.749	7.525	3.642	3.631	7.273	22
045	PADULI	44,73	103	2.244	2.363	4.607	2.239	2.359	4.598	2
046	PAGO VEIANO	23,70	117	1.362	1.413	2.775	1.210	1.325	2.535	3
047	PANNARANO	11,73	177	1.052	1.020	2.072	1.015	989	2.004	13
048	PAOLISI	6,07	286	856	877	1.733	800	820	1.620	5
049	PAUPISI	9,00	201	902	911	1.813	890	896	1.786	1
050	PESCO SANNITA	24,13	102	1.175	1.280	2.455	1.139	1.263	2.402	3
051	PIETRAROJA	35,60	21	347	387	734	336	380	716	3
052	PIETRELCINA	28,77	105	1.451	1.556	3.007	1.422	1.547	2.969	15
053	PONTE	17,79	140	1.220	1.279	2.499	1.187	1.272	2.459	5
054	PONTELANDOLFO	28,91	138	1.951	2.042	3.993	1.802	1.931	3.733	17
055	PUGLIANELLO	8,27	144	590	601	1.191	590	604	1.194	3
056	REINO	23,59	58	653	712	1.365	611	698	1.309	8
057	SAN BARTOLOMEO IN GALDO	82,31	80	3.256	3.317	6.573	3.002	3.202	6.204	53
058	SAN GIORGIO DEL SANNIO	22,27	277	2.998	3.160	6.158	2.966	3.151	6.117	58
059	SAN GIORGIO LA MOLARA	65,32	57	1.847	1.853	3.700	1.748	1.793	3.541	4
060	SAN LEUCIO DEL SANNIO	9,96	319	1.549	1.630	3.179	1.513	1.616	3.129	11
061	SAN LORENZELLO	13,88	154	1.049	1.088	2.137	1.032	1.072	2.104	4
062	SAN LORENZO MAGGIORE	16,17	146	1.173	1.191	2.364	1.140	1.185	2.325	24
063	SAN LUPO	15,18	68	497	542	1.039	476	539	1.015	6
064	SAN MARCO DEI CAVOTI	48,78	79	1.888	1.977	3.865	1.832	1.948	3.780	8
065	SAN MARTINO SANNITA	6,33	171	533	551	1.084	512	545	1.057	9
066	SAN NAZZARO	2,03	326	322	340	662	298	320	618	14
067	SAN NICOLA MANFREDI	18,89	163	1.494	1.583	3.077	1.386	1.530	2.916	9
068	SAN SALVATORE TELESINO	18,15	193	1.711	1.787	3.498	1.623	1.738	3.361	38
069	SANTA CROCE DEL SANNIO	16,26	75	560	656	1.216	535	638	1.173	7
070	SANT'AGATA DE' GOTI	62,92	180	5.588	5.762	11.350	5.255	5.576	10.831	90
071	SANT'ANGELO A CUPOLO	10,88	333	1.777	1.850	3.627	1.682	1.816	3.498	47
072	SANT'ARCANGELO TRIMONTE	9,85	94	445	483	928	424	471	895	5
072	SASSINORO	13,17	58	373	389	762	344	367	711	7
073	SOLOPACA	31,03	145	2.146	2.346	4.492	2.104	2.316	4.420	12
074	TELESE	9,83	434	2.118	2.146	4.264	2.109	2.189	4.298	114
075	TOCCO CAUDIO	27,16	61	816	840	1.656	771	817	1.588	4
076	TORRECUSO	26,47	126	1.616	1.732	3.348	1.548	1.686	3.234	6
077	VITULANO	35,91	92	1.656	1.663	3.319	1.544	1.605	3.149	14
	TOTALE PROVINCIA	2.070,64	140	141.127	148.016	289.143	135.735	144.921	280.656	3.424

TAV. 2 - Popolazione residente temporaneamente assente per sesso, luogo di presenza e motivo dell'assenza

Codice dei Comuni	COMUNI	IN ALTRI COMUNI				ALL'ESTERO				TOTALE	
		TOTALE		di cui per motivi di lavoro		TOTALE		di cui per motivi di lavoro		MF	M
		MF	M	MF	M	MF	M	MF	M		
001	AIROLA	114	71	33	20	122	70	75	44	236	141
002	AMOROSI	47	28	17	10	35	24	23	19	82	52
003	APICE	184	98	101	54	297	173	254	147	481	271
004	APOLLOSA	60	46	24	16	19	13	8	5	79	59
005	ARPAIA	17	12	8	8	2	1	2	1	19	13
006	ARPAISE	21	9	10	4	4	4	4	4	25	13
007	BASELICE	75	63	28	25	122	104	90	77	197	167
008	BENEVENTO	924	575	328	228	55	38	38	28	979	613
009	BONEA	19	13	12	7	6	3	4	3	25	16
010	BUCCIANO	27	18	10	7	14	12	12	10	41	30
011	BUONALBERGO	49	34	16	11	17	12	15	11	66	46
012	CALVI	23	8	4	2	1	—	—	—	24	8
013	CAMPOLATTARO	46	28	26	16	61	35	45	30	107	63
014	CAMPOLI DEL MONTE TABURNO	19	12	6	4	6	6	5	5	25	18
015	CASALDUNI	49	24	28	11	60	35	50	29	109	59
016	CASTELFRANCO IN MISCANO	69	35	26	12	48	27	36	22	117	62
017	CASTELPAGANO	20	12	6	5	102	77	82	63	122	89
018	CASTELPOTO	56	29	34	18	16	7	10	4	72	36
019	CASTELVENERE	41	27	22	12	4	4	4	4	45	31
020	CASTELVETERE IN VAL FORTORE	74	34	43	17	403	263	381	255	477	297
021	CAUTANO	46	30	21	16	12	10	10	9	58	40
022	CEPPALONI	86	45	27	17	17	13	14	12	103	58
023	CERRETO SANNITA	77	39	37	18	54	40	41	31	131	79
024	CIRCELLO	78	37	22	11	511	305	413	250	589	342
025	COLLE SANNITA	101	54	43	23	843	473	773	435	944	527
026	CUSANO MUTRI	57	38	25	16	283	209	267	198	340	247
027	DUGENTA	29	17	10	7	3	3	3	3	32	20
028	DURAZZANO	3	3	2	2	14	10	9	8	17	13
029	FAICCHIO	64	39	24	12	83	57	75	53	147	96
030	FOGLIANISE	80	53	40	28	6	6	4	4	86	59
031	FOIANO DI VAL FORTORE	17	10	3	2	33	20	28	18	50	30
032	FORCHIA	34	21	9	6	56	22	8	3	90	43
033	FRAGNETO L'ABATE	15	10	1	—	22	15	14	10	37	25
034	FRAGNETO MONFORTE	33	21	11	9	67	40	49	32	100	61
035	FRASSO TELESINO	133	79	62	36	103	72	86	61	236	151
036	GINESTRA DEGLI SCHIAVONI	29	14	10	8	130	67	116	59	159	81
037	GUARDIA SANFRAMONDI	184	101	50	25	50	36	34	28	234	137
038	LIMATOLA	65	37	30	19	78	49	51	31	143	86
039	MELIZZANO	42	26	14	8	52	31	41	23	94	57
040	MOIANO	80	51	31	19	98	62	81	53	178	113

segue TAV. 2 — Popolazione residente temporaneamente assente per sesso, luogo di presenza e motivo dell'assenza

Codice dei Comuni	COMUNI	IN ALTRI COMUNI				ALL'ESTERO				TOTALE	
		TOTALE		di cui per motivi di lavoro		TOTALE		di cui per motivi di lavoro		MF	M
		MF	M	MF	M	MF	M	MF	M		
041	MOLINARA	9	5	3	1	—	—	—	—	9	5
042	MONTEFALCONE DI VAL FORTORE	93	61	48	33	262	191	228	163	355	252
043	MONTESARCHIO	268	156	102	54	34	22	24	19	302	178
044	MORCONE	142	69	60	32	132	80	99	62	274	149
045	PADULI	11	7	3	2	—	—	—	—	11	7
046	PAGO VEIANO	30	16	13	10	213	137	175	119	243	153
047	PANNARANO	66	33	34	18	15	12	15	12	81	45
048	PAOLISI	115	60	15	9	3	—	—	—	118	60
049	PAUPISI	28	13	10	6	—	—	—	—	28	13
050	PESCO SANNITA	37	21	19	10	19	15	18	15	56	36
051	PIETRAROJA	18	11	9	5	3	2	3	2	21	13
052	PIETRELCINA	42	24	18	13	11	8	9	7	53	32
053	PONTE	43	33	18	16	2	2	1	1	45	35
054	PONTELANDOLFO	105	54	45	27	172	100	138	81	277	154
055	PUGLIANELLO	—	—	—	—	—	—	—	—	—	—
056	REINO	50	32	15	9	14	11	13	11	64	43
057	SAN BARTOLOMEO IN GALDO	211	123	63	35	211	152	143	114	422	275
058	SAN GIORGIO DEL SANNIO	88	50	39	19	11	8	8	6	99	58
059	SAN GIORGIO LA MOLARA	96	46	27	17	67	54	52	42	163	100
060	SAN LEUCIO DEL SANNIO	44	28	16	13	17	15	11	11	61	43
061	SAN LORENZELLO	30	14	10	4	7	5	4	4	37	19
062	SAN LORENZO MAGGIORE	51	35	13	9	12	7	12	7	63	42
063	SAN LUPO	21	14	8	6	9	9	6	6	30	23
064	SAN MARCO DEI CAVOTI	27	15	11	6	66	45	60	41	93	60
065	SAN MARTINO SANNITA	36	24	19	17	—	—	—	—	36	24
066	SAN NAZZARO	50	26	2	1	8	5	5	4	58	31
067	SAN NICOLA MANFREDI	97	61	53	34	73	52	57	45	170	113
068	SAN SALVATORE TELESINO	124	76	61	37	51	29	34	21	175	105
069	SANTA CROCE DEL SANNIO	23	14	14	10	27	13	23	11	50	27
070	SANT'AGATA DE' GOTI	172	108	77	50	437	260	372	229	609	368
071	SANT'ANGELO A CUPOLO	150	91	76	48	26	24	22	21	176	115
072	SANT'ARCANGELO TRIMONTE	13	6	4	3	25	18	19	14	38	24
072	SASSINORO	3	3	2	2	55	28	49	24	58	31
073	SOLOPACA	35	20	9	7	49	24	38	19	84	44
074	TELESE	74	54	27	22	6	4	5	4	80	58
075	TOCCO CAUDIO	66	43	26	19	6	3	4	2	72	46
076	TORRECUSO	73	40	44	25	47	30	35	22	120	70
077	VITULANO	123	74	62	42	61	41	52	36	184	115
	TOTALE PROVINCIA	5.851	3.461	2.329	1.440	6.060	3.854	4.989	3.257	11.911	7.315

TAV. 3 - Popolazione residente per sesso e stato civile

Codice dei Comuni	COMUNI	MASCHI					FEMMINE				
		CELIBI	CONIUGATI	SEPARATI LEGALMENTE	VEDOVI	DIVORZIATI	NUBILI	CONIUGATE	SEPARATE LEGALMENTE	VEDOVE	DIVORZIATE
001	AIROLA	1.794	1.598	7	85	2	1.828	1.582	12	338	7
002	AMOROSI	606	664	7	41	3	593	661	7	149	6
003	APICE	1.334	1.455	6	90	1	1.142	1.461	7	266	1
004	APOLLOSA	541	559	4	50	1	488	554	3	106	1
005	ARPAIA	379	341	—	22	—	355	336	2	80	2
006	ARPAISE	187	206	1	19	1	167	205	1	53	—
007	BASELICE	656	817	—	48	1	563	800	1	162	1
008	BENEVENTO	15.392	14.090	120	565	16	15.196	14.313	165	2.714	65
009	BONEA	329	317	1	25	—	308	323	—	77	—
010	BUCCIANO	379	346	2	21	—	319	348	—	72	—
011	BUONALBERGO	404	523	3	36	1	422	531	—	114	1
012	CALVI	449	542	1	35	1	479	545	2	119	1
013	CAMPOLATTARO	250	331	1	21	—	216	328	1	68	1
014	CAMPOLI DEL MONTE TABURNO	350	402	1	20	—	306	402	1	68	1
015	CASALDUNI	331	431	2	38	—	325	432	2	92	—
016	CASTELFRANCO IN MISCANO	277	292	2	28	1	259	298	1	99	—
017	CASTELPAGANO	357	565	—	45	—	365	579	1	94	—
018	CASTELPOTO	378	422	1	26	—	359	424	2	93	2
019	CASTELVENERE	507	598	2	38	3	435	595	1	110	—
020	CASTELVETERE IN VAL FORTORE	590	818	2	66	2	603	826	2	164	—
021	CAUTANO	459	501	1	40	1	432	497	2	90	—
022	CEPPALONI	687	781	6	65	1	650	800	3	206	2
023	CERRETO SANNITA	988	1.034	4	69	4	945	1.022	6	261	6
024	CIRCELLO	731	878	2	63	—	640	874	2	157	—
025	COLLE SANNITA	844	999	—	63	1	790	1.003	—	196	—
026	CUSANO MUTRI	996	1.103	6	71	4	850	1.103	3	221	3
027	DUGENTA	587	662	2	51	1	587	673	1	99	1
028	DURAZZANO	409	440	—	29	—	400	449	3	81	2
029	FAICCHIO	832	1.006	5	69	1	741	1.012	4	204	3
030	FOGLIANISE	766	708	2	37	1	710	727	2	135	1
031	FOIANO DI VAL FORTORE	328	403	1	22	1	246	414	1	123	1
032	FORCHIA	253	236	1	17	—	230	238	1	49	1
033	FRAGNETO L'ABATE	265	392	2	26	—	251	400	2	75	—
034	FRAGNETO MONFORTE	450	496	—	43	—	387	491	1	99	—
035	FRASSO TELESINO	776	784	5	45	1	688	805	7	179	1
036	GINESTRA DEGLI SCHIAVONI	170	221	1	12	—	184	219	1	34	2
037	GUARDIA SANFRAMONDI	1.226	1.478	7	93	—	1.096	1.485	5	361	1
038	LIMATOLA	748	769	—	62	1	687	764	3	153	1
039	MELIZZANO	421	512	4	30	1	411	513	1	114	—
040	MOIANO	947	950	4	58	—	919	969	5	207	—

segue TAV. 3 — Popolazione residente per sesso e stato civile

Codice dei Comuni	COMUNI	MASCHI					FEMMINE				
		CELIBI	CONIUGATI	SEPARATI LEGALMENTE	VEDOVI	DIVORZIATI	NUBILI	CONIUGATE	SEPARATE LEGALMENTE	VEDOVE	DIVORZIATE
041	MOLINARA	387	555	2	52	—	344	550	—	128	—
042	MONTEFALCONE DI VAL FORTORE	516	590	1	48	—	460	591	2	158	—
043	MONTESARCHIO	2.799	2.444	12	126	10	2.691	2.483	13	479	8
044	MORCONE	1.633	1.994	6	143	—	1.321	1.999	4	425	—
045	PADULI	929	1.219	8	88	—	882	1.225	9	243	4
046	PAGO VEIANO	630	685	3	44	—	580	675	1	155	2
047	PANNARANO	560	430	5	56	1	465	434	4	115	2
048	PAOLISI	429	402	2	23	—	376	390	4	107	—
049	PAUPISI	393	471	3	34	1	337	483	1	89	1
050	PESCO SANNITA	475	657	—	42	1	474	654	3	148	1
051	PIETRAROJA	159	171	—	15	2	158	179	1	48	1
052	PIETRELCINA	646	736	3	63	3	599	764	2	189	2
053	PONTE	560	619	2	37	2	507	638	3	131	—
054	PONTELANDOLFO	797	1.088	—	66	—	695	1.101	5	237	4
055	PUGLIANELLO	250	319	4	17	—	224	319	2	55	1
056	REINO	280	353	—	20	—	260	365	1	86	—
057	SAN BARTOLOMEO IN GALDO	1.366	1.746	4	136	4	1.112	1.772	6	423	4
058	SAN GIORGIO DEL SANNIO	1.402	1.495	16	85	—	1.339	1.512	17	287	5
059	SAN GIORGIO LA MOLARA	869	912	10	55	1	730	920	5	196	2
060	SAN LEUCIO DEL SANNIO	732	753	3	59	2	680	756	3	185	6
061	SAN LORENZELLO	496	507	4	42	—	454	511	4	119	—
062	SAN LORENZO MAGGIORE	537	586	4	46	—	483	588	4	116	—
063	SAN LUPO	208	274	—	14	1	188	280	—	74	—
064	SAN MARCO DEI CAVOTI	778	1.034	—	76	—	707	1.044	—	225	1
065	SAN MARTINO SANNITA	244	270	2	17	—	224	270	—	57	—
066	SAN NAZZARO	147	164	2	9	—	143	160	—	37	—
067	SAN NICOLA MANFREDI	706	736	5	44	3	674	752	6	149	2
068	SAN SALVATORE TELESINO	779	878	1	51	2	697	898	2	189	1
069	SANTA CROCE DEL SANNIO	218	320	—	22	—	230	321	—	105	—
070	SANT'AGATA DE' GOTI	2.618	2.747	10	202	11	2.532	2.738	10	476	6
071	SANT'ANGELO A CUPOLO	830	878	10	58	1	789	884	4	169	4
078	SANT'ARCANGELO TRIMONTE	167	254	—	24	—	173	256	1	53	—
072	SASSINORO	164	183	2	22	2	141	187	—	60	1
073	SOLOPACA	892	1.150	6	94	4	906	1.149	5	282	4
074	TELESE	1.014	1.045	10	47	2	886	1.048	7	200	5
075	TOCCO CAUDIO	382	399	4	31	—	373	392	—	73	2
076	TORRECUSO	709	859	1	45	2	670	881	1	178	2
077	VITULANO	823	786	1	46	—	739	787	4	132	1
	TOTALE PROVINCIA	65.897	70.379	362	4.383	106	61.815	70.957	398	14.660	186

TAV. 4 - Popolazione residente

A —

Codice dei Comuni	COMUNI	CLASSI QUINQUENNALI DI ETÀ (anni)										
		Meno di 5	5 - 9	10 - 14	15 - 19	20 - 24	25 - 29	30 - 34	35 - 39	40 - 44	45 - 49	50 - 54
001	AIROLA	589	692	692	738	518	437	512	366	415	397	390
002	AMOROSI	177	230	217	212	172	156	178	155	169	158	201
003	APICE	361	446	498	527	438	357	304	274	332	383	342
004	APOLLOSA	164	154	197	195	204	141	146	97	125	114	145
005	ARPAIA	108	101	133	173	153	105	89	73	60	84	98
006	ARPAISE	50	53	61	66	66	54	43	50	48	45	51
007	BASELICE	182	238	269	252	175	153	188	142	211	200	172
008	BENEVENTO	4.488	5.310	5.776	6.319	5.301	4.113	4.111	3.516	3.777	3.793	3.859
009	BONEA	135	128	127	124	96	97	85	50	53	72	80
010	BUCCIANO	120	147	138	156	120	77	86	74	65	72	85
011	BUONALBERGO	147	126	151	164	140	113	123	96	119	145	120
012	CALVI	139	151	192	189	166	151	108	87	106	139	165
013	CAMPOLATTARO	62	78	92	103	68	88	62	59	75	73	90
014	CAMPOLI DEL MONTE TABURNO	112	138	140	156	102	95	93	82	98	101	95
015	CASALDUNI	89	108	119	137	119	85	80	63	93	108	129
016	CASTELFRANCO IN MISCANO	68	72	99	104	97	66	52	49	59	88	101
017	CASTELPAGANO	85	125	170	148	109	105	113	99	116	134	133
018	CASTELPOTO	106	125	145	148	107	95	98	85	79	118	126
019	CASTELVENERE	133	157	170	201	174	136	132	116	143	165	174
020	CASTELVETERE IN VAL FORTORE	189	230	225	220	202	195	209	157	225	212	168
021	CAUTANO	170	175	167	167	145	137	130	70	117	106	118
022	CEPPALONI	213	217	228	252	252	192	198	168	159	170	178
023	CERRETO SANNITA	245	296	343	359	300	289	261	213	259	267	284
024	CIRCELLO	208	248	264	262	225	227	212	163	226	197	230
025	COLLE SANNITA	240	258	319	288	276	263	279	185	214	259	234
026	CUSANO MUTRI	295	318	337	371	348	284	276	197	242	274	307
027	DUGENTA	221	201	249	236	194	145	168	144	150	163	190
028	DURAZZANO	125	144	167	190	125	86	89	68	100	125	130
029	FAICCHIO	194	299	314	342	252	200	208	179	248	284	274
030	FOGLIANISE	201	266	287	306	254	190	155	137	189	167	191
031	FOIANO DI VAL FORTORE	82	86	121	122	100	90	76	57	90	93	116
032	FORCHIA	88	94	102	84	79	61	75	57	49	47	48
033	FRAGNETO L'ABATE	69	68	109	101	92	60	72	65	63	113	106
034	FRAGNETO MONFORTE	140	131	176	168	128	126	122	90	109	114	134
035	FRASSO TELESINO	232	279	269	298	244	198	186	153	158	214	205
036	GINESTRA DEGLI SCHIAVONI	65	69	73	74	53	48	48	32	55	53	47
037	GUARDIA SANFRAMONDI	328	379	429	481	446	391	340	236	327	366	458
038	LIMATOLA	239	270	301	291	213	202	218	169	178	192	201
039	MELIZZANO	149	163	149	167	132	124	135	105	98	126	127
040	MOIANO	315	343	406	384	283	237	235	201	253	241	270

per sesso e classe di età

TOTALE

TOTALE						PARTICOLARI CLASSI DI ETÀ (anni)									Codice dei Comuni
55 - 59	60 - 64	65 - 69	70 - 74	75 e più	TOTALE	Meno di 3	3 - 5	6 - 10	11 - 13	14 - 17	18	19 - 20	21 - 24		
356	273	292	238	348	7.253	340	389	681	428	587	141	258	405	001	
184	141	148	117	122	2.737	99	116	241	133	164	39	81	135	002	
347	245	305	261	343	5.763	218	226	475	286	419	107	211	328	003	
156	109	136	107	117	2.307	98	97	171	113	164	41	72	158	004	
97	59	67	44	73	1.517	61	66	112	73	138	34	66	118	005	
48	46	52	49	58	840	31	28	59	33	56	11	23	55	006	
205	125	191	161	185	3.049	110	115	255	160	212	45	73	146	007	
3.646	2.358	2.397	1.756	2.116	62.636	2.595	2.873	5.442	3.446	5.124	1.224	2.367	4.123	008	
94	51	63	57	68	1.380	83	87	123	72	89	28	48	80	009	
88	70	70	59	60	1.487	66	78	150	83	122	32	59	91	010	
133	111	117	115	115	2.035	80	98	124	100	125	35	56	110	011	
155	91	104	119	112	2.174	74	94	163	112	153	34	79	128	012	
80	72	82	62	71	1.217	39	33	83	53	89	20	36	50	013	
80	67	69	51	72	1.551	63	78	136	84	120	35	60	72	014	
112	87	98	95	131	1.653	52	63	111	65	104	28	58	91	015	
85	53	70	80	114	1.257	44	37	74	64	80	26	43	72	016	
180	86	161	130	112	2.006	47	65	134	93	140	27	46	85	017	
120	72	99	77	107	1.707	60	62	128	85	123	32	62	79	018	
152	96	122	97	121	2.289	83	74	161	108	160	41	74	134	019	
198	113	187	161	182	3.073	112	131	218	144	166	44	86	165	020	
158	88	107	79	89	2.023	107	101	172	93	133	34	73	111	021	
198	163	223	174	216	3.201	132	131	220	123	214	50	92	200	022	
276	202	250	210	285	4.339	143	151	315	200	296	74	132	232	023	
257	144	201	130	153	3.347	115	131	253	166	217	52	91	182	024	
274	155	238	194	220	3.896	133	156	277	197	226	56	113	223	025	
307	180	215	168	241	4.360	176	169	324	202	294	71	172	261	026	
166	102	121	99	115	2.664	130	129	216	143	195	54	84	150	027	
103	79	118	93	71	1.813	72	80	145	100	152	34	72	96	028	
280	184	188	183	248	3.877	102	146	297	190	269	77	132	188	029	
184	101	157	146	158	3.089	116	131	268	172	249	62	105	211	030	
107	82	109	94	115	1.540	48	53	87	74	100	25	49	75	031	
64	42	43	45	48	1.026	55	51	96	55	74	21	34	61	032	
125	65	115	81	109	1.413	39	43	68	75	90	16	34	74	033	
120	82	114	104	109	1.967	92	70	138	108	149	30	58	98	034	
237	152	171	142	153	3.291	134	159	271	155	243	72	95	193	035	
58	30	44	48	47	844	40	43	60	40	66	18	26	41	036	
435	268	278	261	329	5.752	189	214	384	246	410	83	180	357	037	
208	119	128	117	142	3.188	141	135	293	182	246	64	95	158	038	
147	89	107	87	102	2.007	92	91	154	93	127	35	70	98	039	
224	142	195	157	173	4.059	169	216	356	237	333	62	148	210	040	

segue TAV. 4 — Popolazione residente

A —

Codice dei Comuni	COMUNI	CLASSI QUINQUENNALI DI ETÀ (anni)										
		Meno di 5	5 - 9	10 - 14	15 - 19	20 - 24	25 - 29	30 - 34	35 - 39	40 - 44	45 - 49	50 - 54
041	MOLINARA	114	137	124	127	116	119	143	85	126	113	134
042	MONTEFALCONE DI VAL FORTORE	106	129	188	208	161	103	112	91	149	167	193
043	MONTESARCHIO	880	986	1.114	1.172	927	687	674	553	597	567	655
044	MORCONE	363	413	417	397	399	446	544	422	597	554	558
045	PADULI	313	346	329	379	317	270	289	208	266	332	345
046	PAGO VEIANO	206	224	240	211	212	193	177	134	113	151	188
047	PANNARANO	145	172	211	192	196	139	111	84	98	100	104
048	PAOLISI	144	150	170	160	123	92	107	101	74	90	105
049	PAUPISI	112	106	140	165	120	109	117	78	102	117	120
050	PESCO SANNITA	115	139	176	215	155	143	125	97	145	182	154
051	PIETRAROJA	26	34	57	58	50	28	32	25	47	49	62
052	PIETRELCINA	179	176	247	260	200	165	155	131	152	191	239
053	PONTE	153	178	242	228	149	130	150	141	180	163	171
054	PONTELANDOLFO	157	192	232	245	229	233	357	202	278	224	270
055	PUGLIANELLO	73	95	111	95	66	60	75	74	62	68	82
056	REINO	72	98	115	127	65	65	78	50	94	111	112
057	SAN BARTOLOMEO IN GALDO	403	462	465	472	413	369	427	289	413	388	471
058	SAN GIORGIO DEL SANNIO	472	507	503	547	470	398	400	334	372	372	379
059	SAN GIORGIO LA MOLARA	271	325	329	271	283	245	259	141	196	181	197
060	SAN LEUCIO DEL SANNIO	191	275	288	296	234	203	189	147	161	188	196
061	SAN LORENZELLO	143	149	177	183	140	123	130	115	121	135	134
062	SAN LORENZO MAGGIORE	156	166	207	234	187	144	128	95	121	152	182
063	SAN LUPO	42	67	78	87	71	45	68	23	75	74	69
064	SAN MARCO DEI CAVOTI	202	249	276	287	227	222	234	189	249	231	275
065	SAN MARTINO SANNITA	71	81	99	94	62	52	61	45	59	60	66
066	SAN NAZZARO	50	45	59	54	43	47	41	33	34	41	34
067	SAN NICOLA MANFREDI	191	227	234	316	249	207	164	148	207	217	185
068	SAN SALVATORE TELESINO	190	242	339	293	283	197	187	182	205	238	257
069	SANTA CROCE DEL SANNIO	63	74	63	83	75	68	65	46	62	82	79
070	SANT'AGATA DE' GOTI	851	1.035	1.115	1.064	784	619	702	564	624	680	718
071	SANT'ANGELO A CUPOLO	238	277	308	391	272	215	208	149	212	225	215
078	SANT'ARCANGELO TRIMONTE	47	48	50	63	56	47	56	52	65	62	71
072	SASSINORO	32	40	40	55	51	45	58	35	31	39	42
073	SOLOPACA	242	268	320	355	294	239	247	203	265	281	314
074	TELESE	314	338	360	388	307	293	295	255	280	274	274
075	TOCCO CAUDIO	131	148	150	179	118	100	93	78	80	86	105
076	TORRECUSO	242	232	266	306	238	202	205	165	162	202	258
077	VITULANO	203	293	324	324	226	196	186	167	193	186	191
	TOTALE PROVINCIA	19.226	22.236	24.584	25.856	21.236	17.627	17.944	14.310	16.919	17.745	18.776

per sesso e classe di età

TOTALE

						PARTICOLARI CLASSI DI ETÀ (anni)									Codice dei Comuni
55 - 59	60 - 64	65 - 69	70 - 74	75 e più	TOTALE	Meno di 3	3 - 5	6 - 10	11 - 13	14 - 17	18	19 - 20	21 - 24		
131	115	140	106	188	2.018	73	78	125	78	97	26	44	97	041	
190	114	167	137	151	2.366	56	76	138	114	176	29	77	126	042	
631	391	445	379	407	11.065	509	536	1.021	680	938	236	443	716	043	
577	399	480	385	574	7.525	211	236	412	251	327	79	138	335	044	
327	176	225	212	273	4.607	191	185	336	211	309	69	142	241	045	
192	110	154	130	140	2.775	109	141	227	138	179	42	95	162	046	
121	85	107	102	105	2.072	85	95	174	137	165	41	71	148	047	
96	63	99	81	78	1.733	90	84	157	97	136	30	59	94	048	
136	85	101	97	108	1.813	61	66	115	80	142	27	56	96	049	
221	123	168	140	157	2.455	71	70	142	99	176	46	68	128	050	
65	35	48	49	69	734	18	16	33	36	51	10	21	40	051	
174	136	228	165	209	3.007	108	113	178	152	200	48	104	159	052	
139	103	123	106	143	2.499	88	100	185	150	192	45	67	123	053	
320	253	282	222	297	3.993	95	106	186	151	195	54	88	180	054	
92	62	70	50	56	1.191	49	43	96	75	75	22	20	60	055	
109	56	77	47	89	1.365	40	55	109	58	104	30	40	41	056	
448	363	399	351	440	6.573	233	268	438	299	380	74	199	324	057	
365	228	281	249	281	6.158	277	292	508	301	428	103	215	375	058	
243	146	180	172	261	3.700	156	202	310	195	233	45	125	213	059	
183	135	168	144	181	3.179	125	120	270	186	238	61	105	179	060	
130	100	117	115	125	2.137	76	94	158	107	147	32	66	112	061	
184	99	101	90	118	2.364	88	98	168	132	184	46	90	144	062	
83	36	62	63	96	1.039	20	36	73	47	70	14	29	56	063	
264	182	227	251	300	3.865	109	134	251	174	235	66	93	179	064	
82	49	79	61	63	1.084	37	59	71	73	79	11	31	46	065	
43	28	45	30	35	662	29	34	47	27	47	10	23	34	066	
189	128	137	137	141	3.077	118	122	217	154	238	54	125	189	067	
228	158	194	153	152	3.498	110	124	268	187	261	56	122	219	068	
86	66	103	85	116	1.216	39	41	73	40	58	17	29	61	069	
691	461	521	409	512	11.350	484	594	1.057	653	882	200	372	607	070	
217	124	191	200	185	3.627	142	156	280	184	303	85	130	206	071	
77	51	51	71	61	928	28	22	52	35	50	12	18	47	078	
69	42	58	59	66	762	20	17	40	30	39	15	15	42	072	
316	259	323	257	309	4.492	139	159	264	189	290	86	111	241	073	
255	147	166	158	160	4.264	192	183	351	207	317	79	138	240	074	
103	58	87	54	86	1.656	74	87	150	87	140	37	59	92	075	
228	133	190	160	159	3.348	145	151	228	157	249	53	108	193	076	
187	132	195	123	193	3.319	109	149	297	207	275	57	90	186	077	
18.636	12.225	14.741	12.248	14.834	289.143	11.184	12.352	22.640	14.764	21.023	5.061	9.539	16.575		

segue TAV. 4 — Popolazione residente

B —

Codice dei Comuni	COMUNI	CLASSI QUINQUENNALI DI ETÀ (anni)										
		Meno di 5	5 - 9	10 - 14	15 - 19	20 - 24	25 - 29	30 - 34	35 - 39	40 - 44	45 - 49	50 - 54
001	AIROLA	278	371	329	363	241	206	280	184	199	201	184
002	AMOROSI	91	115	109	116	81	77	80	84	72	85	105
003	APICE	173	226	265	283	239	178	175	143	158	206	166
004	APOLLOSA	72	71	99	110	110	74	80	51	79	52	62
005	ARPAIA	53	40	67	94	74	58	51	36	35	43	46
006	ARPAISE	29	27	24	37	33	30	24	22	23	26	26
007	BASELICE	89	122	128	154	102	81	91	66	113	104	93
008	BENEVENTO	2.248	2.695	2.920	3.208	2.689	1.961	1.975	1.728	1.797	1.781	1.791
009	BONEA	69	70	61	60	47	51	45	24	28	34	36
010	BUCCIANO	54	77	77	80	65	42	49	34	34	43	36
011	BUONALBERGO	62	66	77	85	65	52	67	51	58	63	61
012	CALVI	59	70	83	95	69	80	66	41	51	68	78
013	CAMPOLATTARO	29	35	51	50	39	46	34	31	35	38	40
014	CAMPOLI DEL MONTE TABURNO	59	68	67	83	51	43	46	47	52	55	49
015	CASALDUNI	36	60	52	69	63	45	41	35	43	57	63
016	CASTELFRANCO IN MISCANO	41	37	48	45	50	33	27	26	30	42	44
017	CASTELPAGANO	34	66	82	69	47	50	59	54	58	62	61
018	CASTELPOTO	58	65	73	73	50	48	43	48	37	59	69
019	CASTELVENERE	70	87	88	102	88	83	60	49	74	82	85
020	CASTELVETERE IN VAL FORTORE	101	109	107	104	103	109	96	84	118	110	73
021	CAUTANO	90	92	85	78	77	67	71	33	57	59	54
022	CEPPALONI	112	111	108	118	117	100	112	83	80	86	93
023	CERRETO SANNITA	130	150	177	186	151	142	134	101	144	127	146
024	CIRCELLO	104	130	133	135	111	120	114	79	119	98	123
025	COLLE SANNITA	126	139	160	139	137	141	150	85	113	128	113
026	CUSANO MUTRI	157	133	180	195	191	153	157	103	121	135	139
027	DUGENTA	109	108	120	122	89	68	78	66	83	83	84
028	DURAZZANO	65	73	81	96	66	40	50	27	51	52	65
029	FAICCHIO	96	148	159	167	139	96	117	77	115	160	143
030	FOGLIANISE	113	134	155	151	123	98	85	66	98	83	83
031	FOIANO DI VAL FORTORE	41	51	68	67	55	49	41	36	41	49	59
032	FORCHIA	47	44	59	41	38	31	40	31	25	23	25
033	FRAGNETO L'ABATE	39	29	60	41	52	32	32	31	34	57	51
034	FRAGNETO MONFORTE	70	73	95	86	49	72	67	52	51	53	63
035	FRASSO TELESINO	105	154	140	143	133	96	110	78	73	112	93
036	GINESTRA DEGLI SCHIAVONI	26	33	35	37	23	23	26	14	30	29	18
037	GUARDIA SANFRAMONDI	162	179	211	243	231	220	174	129	151	191	213
038	LIMATOLA	113	128	154	164	104	99	112	91	87	93	103
039	MELIZZANO	76	83	79	77	61	59	74	59	42	64	64
040	MOIANO	154	178	219	188	130	114	117	95	129	116	132

per sesso e classe di età

MASCHI

						PARTICOLARI CLASSI DI ETÀ (anni)									Codice dei Comuni
55 - 59	60 - 64	65 - 69	70 - 74	75 e più	TOTALE	Meno di 3	3 - 5	6 - 10	11 - 13	14 - 17	18	19 - 20	21 - 24		
165	108	145	105	127	3.486	157	204	357	195	288	64	131	186	001	
77	54	70	57	48	1.321	61	52	120	67	79	22	49	62	002	
153	123	127	131	140	2.886	104	108	247	157	218	58	117	177	003	
76	47	66	50	56	1.155	39	48	84	56	87	24	42	82	004	
39	27	30	21	28	742	28	33	49	34	76	17	31	60	005	
19	21	31	20	22	414	17	16	28	15	25	8	13	28	006	
93	54	81	77	74	1.522	60	48	133	74	123	26	43	88	007	
1.665	1.087	1.075	786	777	30.183	1.281	1.454	2.742	1.754	2.612	609	1.229	2.079	008	
45	24	26	22	30	672	42	43	70	34	43	16	20	39	009	
40	30	38	26	23	748	29	36	81	43	62	21	29	52	010	
67	53	51	51	38	967	38	45	63	48	63	18	29	51	011	
76	43	52	50	47	1.028	36	32	81	47	74	17	40	49	012	
41	42	35	27	30	603	22	12	39	29	47	8	20	27	013	
37	32	33	20	31	773	32	39	66	45	67	16	28	35	014	
55	33	41	41	68	802	19	33	61	27	50	15	28	47	015	
46	17	27	45	42	600	27	22	37	29	36	10	20	40	016	
94	38	86	60	47	967	18	30	70	44	65	9	23	39	017	
47	30	56	37	34	827	35	36	64	39	60	16	33	36	018	
84	45	61	38	52	1.148	48	34	89	57	78	24	40	65	019	
102	47	95	65	55	1.478	63	62	106	64	79	22	37	91	020	
66	43	51	41	38	1.002	55	54	92	47	55	17	47	55	021	
86	59	98	82	95	1.540	68	74	104	53	103	26	49	89	022	
122	76	104	89	120	2.099	75	87	155	94	154	45	72	112	023	
123	72	100	56	57	1.674	59	65	131	84	103	31	51	89	024	
135	73	108	87	73	1.907	71	84	143	100	118	25	44	116	025	
162	82	96	72	104	2.180	97	83	134	117	152	33	95	145	026	
77	51	61	53	51	1.303	68	62	112	69	99	28	44	66	027	
46	36	53	46	30	878	35	43	70	54	76	16	36	51	028	
136	83	93	87	97	1.913	47	74	151	102	116	40	77	102	029	
83	40	79	59	59	1.514	63	73	137	96	122	32	45	108	030	
49	36	40	43	39	755	23	30	50	39	57	16	25	42	031	
25	15	23	18	22	507	30	25	47	31	40	12	19	25	032	
60	34	47	40	46	685	23	22	31	42	39	8	14	42	033	
52	42	59	49	51	989	45	36	79	58	77	15	20	43	034	
105	72	79	56	62	1.611	61	77	144	86	118	32	53	104	035	
35	11	17	27	22	404	19	17	27	23	29	9	11	19	036	
216	113	125	118	123	2.804	95	104	188	118	208	37	96	180	037	
104	55	60	54	59	1.580	67	60	145	94	139	31	49	78	038	
66	33	50	42	39	968	49	46	74	46	60	22	34	45	039	
106	56	85	72	68	1.959	75	117	183	123	175	34	68	94	040	

segue TAV. 4 — Popolazione residente

B —

Codice dei Comuni	COMUNI	CLASSI QUINQUENNALI DI ETÀ (anni)										
		Meno di 5	5 - 9	10 - 14	15 - 19	20 - 24	25 - 29	30 - 34	35 - 39	40 - 44	45 - 49	50 - 54
041	MOLINARA	69	68	67	59	58	57	75	46	60	55	61
042	MONTEFALCONE DI VAL FORTORE	51	68	90	101	90	63	63	42	71	79	91
043	MONTESARCHIO	421	513	566	595	459	345	349	284	312	262	310
044	MORCONE	180	207	225	212	210	227	272	227	292	297	271
045	PADULI	154	179	153	197	149	146	141	109	127	170	172
046	PAGO VEIANO	105	119	104	112	107	96	96	78	66	66	95
047	PANNARANO	73	95	111	103	96	85	56	38	51	47	53
048	PAOLISI	77	82	92	76	63	52	53	56	30	51	52
049	PAUPISI	57	57	70	89	65	60	62	40	52	54	51
050	PESCO SANNITA	56	62	105	109	73	69	69	42	67	100	68
051	PIETRAROJA	12	16	26	31	31	11	17	17	19	16	35
052	PIETRELCINA	87	97	127	135	99	89	88	53	75	88	113
053	PONTE	74	104	115	121	77	66	65	63	97	71	87
054	PONTELANDOLFO	92	102	126	123	106	115	187	107	133	111	125
055	PUGLIANELLO	38	54	51	52	31	32	34	38	31	34	41
056	REINO	41	54	56	67	27	32	37	23	43	62	48
057	SAN BARTOLOMEO IN GALDO	216	244	266	234	210	194	211	167	203	193	213
058	SAN GIORGIO DEL SANNIO	260	243	255	282	210	185	217	158	197	179	181
059	SAN GIORGIO LA MOLARA	140	162	172	135	145	133	138	79	102	98	95
060	SAN LEUCIO DEL SANNIO	103	116	148	143	109	107	101	79	90	95	93
061	SAN LORENZELLO	68	88	99	92	62	55	67	55	66	63	63
062	SAN LORENZO MAGGIORE	80	92	106	107	91	75	71	49	54	72	93
063	SAN LUPO	21	35	32	48	32	24	36	11	34	40	33
064	SAN MARCO DEI CAVOTI	104	129	138	149	119	104	127	98	128	114	138
065	SAN MARTINO SANNITA	39	41	57	45	27	29	28	20	30	32	30
066	SAN NAZZARO	23	24	30	23	24	26	24	14	17	21	18
067	SAN NICOLA MANFREDI	96	103	101	164	120	115	79	78	100	96	97
068	SAN SALVATORE TELESINO	98	130	165	151	142	100	82	95	103	122	117
069	SANTA CROCE DEL SANNIO	28	31	31	38	43	35	37	14	30	47	36
070	SANT'AGATA DE' GOTI	422	509	562	510	403	303	355	306	320	324	370
071	SANT'ANGELO A CUPOLO	120	120	154	203	145	112	102	85	112	98	103
072	SANT'ARCANGELO TRIMONTE	21	27	23	33	21	26	32	26	33	25	27
072	SASSINORO	21	17	22	29	31	18	30	21	16	17	25
073	SOLOPACA	122	142	154	175	151	113	132	94	130	131	146
074	TELESE	159	196	181	205	164	139	145	115	149	133	123
075	TOCCO CAUDIO	75	75	70	77	64	51	47	46	35	37	55
076	TORRECUSO	120	114	134	149	117	99	103	83	86	101	120
077	VITULANO	101	159	149	173	137	99	94	81	99	94	87
	TOTALE PROVINCIA	9.664	11.321	12.418	13.101	10.691	8.854	9.172	7.211	8.398	8.704	8.973

per sesso e classe di età

MASCHI

						PARTICOLARI CLASSI DI ETÀ (anni)									Codice dei Comuni
55 - 59	60 - 64	65 - 69	70 - 74	75 e più	TOTALE	Meno di 3	3 - 5	6 - 10	11 - 13	14 - 17	18	19 - 20	21 - 24		
66	55	77	43	80	996	43	39	67	43	49	12	20	48	041	
87	55	80	66	58	1.155	24	43	65	61	81	17	37	72	042	
290	176	197	172	140	5.391	246	261	530	336	494	112	230	345	043	
306	196	237	173	244	3.776	100	132	204	130	174	45	68	181	044	
158	78	110	88	113	2.244	105	80	172	97	158	34	71	115	045	
86	53	77	57	45	1.362	52	72	123	57	90	20	48	85	046	
56	38	51	48	51	1.052	46	45	96	75	86	21	39	70	047	
42	22	49	35	24	856	54	40	87	55	66	13	29	46	048	
64	37	45	50	49	902	32	32	61	40	76	13	29	55	049	
101	48	82	62	62	1.175	31	33	69	65	89	22	37	59	050	
29	18	28	21	20	347	8	8	15	18	27	5	11	24	051	
74	64	103	73	86	1.451	61	54	91	79	109	24	43	84	052	
65	44	58	52	61	1.220	46	48	103	71	105	21	37	60	053	
151	110	154	93	116	1.951	57	60	96	83	103	25	43	82	054	
40	32	34	22	26	590	25	20	54	39	37	14	9	28	055	
48	26	34	20	35	653	24	31	59	28	47	21	22	13	056	
198	159	185	166	197	3.256	124	145	230	169	210	28	104	160	057	
172	92	125	118	124	2.998	153	152	253	151	213	60	107	161	058	
112	64	95	83	94	1.847	86	107	148	100	122	18	59	114	059	
75	60	86	71	73	1.549	68	55	123	87	126	31	43	86	060	
65	49	51	53	53	1.049	37	46	93	61	69	18	35	50	061	
96	42	47	46	52	1.173	44	48	101	58	89	20	45	71	062	
41	17	28	28	37	497	10	18	37	20	30	9	17	27	063	
121	79	113	104	123	1.888	57	68	127	86	131	32	40	98	064	
37	23	44	25	26	533	20	30	38	43	40	6	10	22	065	
17	12	20	11	18	322	13	16	25	16	20	6	11	17	066	
86	66	71	62	60	1.494	57	64	97	68	114	29	58	97	067	
117	70	97	58	64	1.711	60	66	142	85	125	37	58	113	068	
39	29	47	38	37	560	15	20	35	17	24	7	18	35	069	
318	216	259	189	222	5.588	241	297	530	330	424	90	185	309	070	
95	59	95	90	84	1.777	80	63	125	96	165	43	67	103	071	
41	26	22	38	24	445	11	12	30	16	25	7	7	17	078	
25	19	26	28	28	373	14	9	19	16	19	8	10	25	072	
152	122	140	122	120	2.146	74	74	137	93	143	46	56	121	073	
122	76	67	73	71	2.118	101	89	199	102	166	45	80	123	074	
57	25	41	26	35	816	44	46	73	37	64	14	31	52	075	
98	69	85	75	63	1.616	71	79	107	79	118	28	58	94	076	
91	58	103	56	75	1.656	56	76	150	101	142	33	49	112	077	
8.713	5.521	6.917	5.555	5.914	141.127	5.671	6.198	11.495	7.442	10.642	2.563	4.872	8.312		

segue TAV. 4 — Popolazione residente

C —

Codice dei Comuni	COMUNI	CLASSI QUINQUENNALI DI ETÀ (anni)										
		Meno di 5	5 - 9	10 - 14	15 - 19	20 - 24	25 - 29	30 - 34	35 - 39	40 - 44	45 - 49	50 - 54
001	AIROLA	311	321	363	375	277	231	232	182	216	196	206
002	AMOROSI	86	115	108	96	91	79	98	71	97	73	96
003	APICE	188	220	233	244	199	179	129	131	174	177	176
004	APOLLOSA	92	83	98	85	94	67	66	46	46	62	83
005	ARPAIA	55	61	66	79	79	47	38	37	25	41	52
006	ARPAISE	21	26	37	29	33	24	19	28	25	19	25
007	BASELICE	93	116	141	98	73	72	97	76	98	96	79
008	BENEVENTO	2.240	2.615	2.856	3.111	2.612	2.152	2.136	1.788	1.980	2.012	2.068
009	BONEA	66	58	66	64	49	46	40	26	25	38	44
010	BUCCIANO	66	70	61	76	55	35	37	40	31	29	49
011	BUONALBERGO	85	60	74	79	75	61	56	45	61	82	59
012	CALVI	80	81	109	94	97	71	42	46	55	71	87
013	CAMPOLATTARO	33	43	41	53	29	42	28	28	40	35	50
014	CAMPOLI DEL MONTE TABURNO	53	70	73	73	51	52	47	35	46	46	46
015	CASALDUNI	53	48	67	68	56	40	39	28	50	51	66
016	CASTELFRANCO IN MISCANO	27	35	51	59	47	33	25	23	29	46	57
017	CASTELPAGANO	51	59	88	79	62	55	54	45	58	72	72
018	CASTELPOTO	48	60	72	75	57	47	55	37	42	59	57
019	CASTELVENERE	63	70	82	99	86	53	72	67	69	83	89
020	CASTELVETERE IN VAL FORTORE	88	121	118	116	99	86	113	73	107	102	95
021	CAUTANO	80	83	82	89	68	70	59	37	60	47	64
022	CEPPALONI	101	106	120	134	135	92	86	85	79	84	85
023	CERRETO SANNITA	115	146	166	173	149	147	127	112	115	140	138
024	CIRCELLO	104	118	131	127	114	107	98	84	107	99	107
025	COLLE SANNITA	114	119	159	149	139	122	129	100	101	131	121
026	CUSANO MUTRI	138	185	157	176	157	131	119	94	121	139	168
027	DUGENTA	112	93	129	114	105	77	90	78	67	80	106
028	DURAZZANO	60	71	86	94	59	46	39	41	49	73	64
029	FAICCHIO	98	151	155	175	113	104	91	102	133	124	131
030	FOGLIANISE	88	132	132	155	131	92	70	71	91	84	103
031	FOIANO DI VAL FORTORE	41	35	53	55	45	41	35	21	49	44	66
032	FORCHIA	41	50	43	43	41	30	35	26	24	24	23
033	FRAGNETO L'ABATE	30	39	49	60	40	28	40	34	29	56	55
034	FRAGNETO MONFORTE	70	58	81	82	79	54	55	38	58	61	66
035	FRASSO TELESINO	127	125	129	155	111	102	76	75	85	102	112
036	GINESTRA DEGLI SCHIAVONI	39	36	38	37	30	25	22	18	25	24	31
037	GUARDIA SANFRAMONDI	166	200	218	238	215	171	166	107	176	175	240
038	LIMATOLA	126	142	147	127	109	103	106	78	91	99	98
039	MELIZZANO	73	80	70	90	71	65	61	46	56	62	63
040	MOIANO	161	165	187	196	153	123	118	106	124	125	138

per sesso e classe di età

FEMMINE

						PARTICOLARI CLASSI DI ETÀ (anni)									Codice dei Comuni
55 - 59	60 - 64	65 - 69	70 - 74	75 e più	TOTALE	Meno di 3	3 - 5	6 - 10	11 - 13	14 - 17	18	19 - 20	21 - 24		
191	165	147	133	221	3.767	183	185	324	233	299	77	127	219	001	
107	87	78	60	74	1.416	38	64	121	66	85	17	32	73	002	
194	122	178	130	203	2.877	114	118	228	129	201	49	94	151	003	
80	62	70	57	61	1.152	59	49	87	57	77	17	30	76	004	
58	32	37	23	45	775	33	33	63	39	62	17	35	58	005	
29	25	21	29	36	426	14	12	31	18	31	3	10	27	006	
112	71	110	84	111	1.527	50	67	122	86	89	19	30	58	007	
1.981	1.271	1.322	970	1.339	32.453	1.314	1.419	2.700	1.692	2.512	615	1.138	2.044	008	
49	27	37	35	38	708	41	44	53	38	46	12	28	41	009	
48	40	32	33	37	739	37	42	69	40	60	11	30	39	010	
66	58	66	64	77	1.068	42	53	61	52	62	17	27	59	011	
79	48	52	69	65	1.146	38	62	82	65	79	17	39	79	012	
39	30	47	35	41	614	17	21	44	24	42	12	16	23	013	
43	35	36	31	41	778	31	39	70	39	53	19	32	37	014	
57	54	57	54	63	851	33	30	50	38	54	13	30	44	015	
39	36	43	35	72	657	17	15	37	35	44	16	23	32	016	
86	48	75	70	65	1.039	29	35	64	49	75	18	23	46	017	
73	42	43	40	73	880	25	26	64	46	63	16	29	43	018	
68	51	61	59	69	1.141	35	40	72	51	82	17	34	69	019	
96	66	92	96	127	1.595	49	69	112	80	87	22	49	74	020	
92	45	56	38	51	1.021	52	47	80	46	78	17	26	56	021	
112	104	125	92	121	1.661	64	57	116	70	111	24	43	111	022	
154	126	146	121	165	2.240	68	64	160	106	142	29	60	120	023	
134	72	101	74	96	1.673	56	66	122	82	114	21	40	93	024	
139	82	130	107	147	1.989	62	72	134	97	108	31	69	107	025	
145	98	119	96	137	2.180	79	86	190	85	142	38	77	116	026	
89	51	60	46	64	1.361	62	67	104	74	96	26	40	84	027	
57	43	65	47	41	935	37	37	75	46	76	18	36	45	028	
144	101	95	96	151	1.964	55	72	146	88	153	37	55	86	029	
101	61	78	87	99	1.575	53	58	131	76	127	30	60	103	030	
58	46	69	51	76	785	25	23	37	35	43	9	24	33	031	
39	27	20	27	26	519	25	26	49	24	34	9	15	36	032	
65	31	68	41	63	728	16	21	37	33	51	8	20	32	033	
68	40	55	55	58	978	47	34	59	50	72	15	38	55	034	
132	80	92	86	91	1.680	73	82	127	69	125	40	42	89	035	
23	19	27	21	25	440	21	26	33	17	37	9	15	22	036	
219	155	153	143	206	2.948	94	110	196	128	202	46	84	177	037	
104	64	68	63	83	1.608	74	75	148	88	107	33	46	80	038	
81	56	57	45	63	1.039	43	45	80	47	67	13	36	53	039	
118	86	110	85	105	2.100	94	99	173	114	158	28	80	116	040	

segue TAV. 4 — Popolazione residente

C —

Codice dei Comuni	COMUNI	CLASSI QUINQUENNALI DI ETÀ (anni)										
		Meno di 5	5 - 9	10 - 14	15 - 19	20 - 24	25 - 29	30 - 34	35 - 39	40 - 44	45 - 49	50 - 54
041	MOLINARA	45	69	57	68	58	62	68	39	66	58	73
042	MONTEFALCONE DI VAL FORTORE	55	61	98	107	71	40	49	49	78	88	102
043	MONTESARCHIO	459	473	548	577	468	342	325	269	285	305	345
044	MORCONE	183	206	192	185	189	219	272	195	305	257	287
045	PADULI	159	167	176	182	168	124	148	99	139	162	173
046	PAGO VEIANO	101	105	136	99	105	97	81	56	47	85	93
047	PANNARANO	72	77	100	89	100	54	55	46	47	53	51
048	PAOLISI	67	68	78	84	60	40	54	45	44	39	53
049	PAUPISI	55	49	70	76	55	49	55	38	50	63	69
050	PESCO SANNITA	59	77	71	106	82	74	56	55	78	82	86
051	PIETRAROJA	14	18	31	27	19	17	15	8	28	33	27
052	PIETRELCINA	92	79	120	125	101	76	67	78	77	103	126
053	PONTE	79	74	127	107	72	64	85	78	83	92	84
054	PONTELANDOLFO	65	90	106	122	123	118	170	95	145	113	145
055	PUGLIANELLO	35	41	60	43	35	28	41	36	31	34	41
056	REINO	31	44	59	60	38	33	41	27	51	49	64
057	SAN BARTOLOMEO IN GALDO	187	218	199	238	203	175	216	122	210	195	258
058	SAN GIORGIO DEL SANNIO	212	264	248	265	260	213	183	176	175	193	198
059	SAN GIORGIO LA MOLARA	131	163	157	136	138	112	121	62	94	83	102
060	SAN LEUCIO DEL SANNIO	88	159	140	153	125	96	88	68	71	93	103
061	SAN LORENZELLO	75	61	78	91	78	68	63	60	55	72	71
062	SAN LORENZO MAGGIORE	76	74	101	127	96	69	57	46	67	80	89
063	SAN LUPO	21	32	46	39	39	21	32	12	41	34	36
064	SAN MARCO DEI CAVOTI	98	120	138	138	108	118	107	91	121	117	137
065	SAN MARTINO SANNITA	32	40	42	49	35	23	33	25	29	28	36
066	SAN NAZZARO	27	21	29	31	19	21	17	19	17	20	16
067	SAN NICOLA MANFREDI	95	124	133	152	129	92	85	70	107	121	88
068	SAN SALVATORE TELESINO	92	112	174	142	141	97	105	87	102	116	140
069	SANTA CROCE DEL SANNIO	35	43	32	45	32	33	28	32	32	35	43
070	SANT'AGATA DE' GOTI	429	526	553	554	381	316	347	258	304	356	348
071	SANT'ANGELO A CUPOLO	118	157	154	188	127	103	106	64	100	127	112
078	SANT'ARCANGELO TRIMONTE	26	21	27	30	35	21	24	26	32	37	44
072	SASSINORO	11	23	18	26	20	27	28	14	15	22	17
073	SOLOPACA	120	126	166	180	143	126	115	109	135	150	168
074	TELESE	155	142	179	183	143	154	150	140	131	141	151
075	TOCCO CAUDIO	56	73	80	102	54	49	46	32	45	49	50
076	TORRECUSO	122	118	132	157	121	103	102	82	76	101	138
077	VITULANO	102	134	175	151	89	97	92	86	94	92	104
	TOTALE PROVINCIA	9.562	10.915	12.166	12.755	10.545	8.773	8.772	7.099	8.521	9.041	9.803

per sesso e classe di età

FEMMINE

						PARTICOLARI CLASSI DI ETÀ (anni)								Codice dei Comuni
55 - 59	60 - 64	65 - 69	70 - 74	75 e più	TOTALE	Meno di 3	3 - 5	6 - 10	11 - 13	14 - 17	18	19 - 20	21 - 24	
65	60	63	63	108	1.022	30	39	58	35	48	14	24	49	041
103	59	87	71	93	1.211	32	33	73	53	95	12	40	54	042
341	215	248	207	267	5.674	263	275	491	344	444	124	213	371	043
271	203	243	212	330	3.749	111	104	208	121	153	34	70	154	044
169	98	115	124	160	2.363	86	105	164	114	151	35	71	126	045
106	57	77	73	95	1.413	57	69	104	81	89	22	47	77	046
65	47	56	54	54	1.020	39	50	78	62	79	20	32	78	047
54	41	50	46	54	877	36	44	70	42	70	17	30	48	048
72	48	56	47	59	911	29	34	54	40	66	14	27	41	049
120	75	86	78	95	1.280	40	37	73	34	87	24	31	69	050
36	17	20	28	49	387	10	8	18	18	24	5	10	16	051
100	72	125	92	123	1.556	47	59	87	73	91	24	61	75	052
74	59	65	54	82	1.279	42	52	82	79	87	24	30	63	053
169	143	128	129	181	2.042	38	46	90	68	92	29	45	98	054
52	30	36	28	30	601	24	23	42	36	38	8	11	32	055
61	30	43	27	54	712	16	24	50	30	57	9	18	28	056
250	204	214	185	243	3.317	109	123	208	130	170	46	95	164	057
193	136	156	131	157	3.160	124	140	255	150	215	43	108	214	058
131	82	85	89	167	1.853	70	95	162	95	111	27	66	99	059
108	75	82	73	108	1.630	57	65	147	99	112	30	62	93	060
65	51	66	62	72	1.088	39	48	65	46	78	14	31	62	061
88	57	54	44	66	1.191	44	50	67	74	95	26	45	73	062
42	19	34	35	59	542	10	18	36	27	40	5	12	29	063
143	103	114	147	177	1.977	52	66	124	88	104	34	53	81	064
45	26	35	36	37	551	17	29	33	30	39	5	21	24	065
26	16	25	19	17	340	16	18	22	11	27	4	12	17	066
103	62	66	75	81	1.583	61	58	120	86	124	25	67	92	067
111	88	97	95	88	1.787	50	58	126	102	136	19	64	106	068
47	37	56	47	79	656	24	21	38	23	34	10	11	26	069
373	245	262	220	290	5.762	243	297	527	323	458	110	187	298	070
122	65	96	110	101	1.850	62	93	155	88	138	42	63	103	071
36	25	29	33	37	483	17	10	22	19	25	5	11	30	078
44	23	32	31	38	389	6	8	21	14	20	7	5	17	072
164	137	183	135	189	2.346	65	85	127	96	147	40	55	120	073
133	71	99	85	89	2.146	91	94	152	105	151	34	58	117	074
46	33	46	28	51	840	30	41	77	50	76	23	28	40	075
130	64	105	85	96	1.732	74	72	121	78	131	25	50	99	076
96	74	92	67	118	1.663	53	73	147	106	133	24	41	74	077
9.923	6.704	7.824	6.693	8.920	148.016	5.513	6.154	11.145	7.322	10.381	2.498	4.667	8.263	

TAV. 5 - Popolazione residente in età da 6 anni in poi

Codice dei Comuni	COMUNI	FORNITI DI TITOLO DI STUDIO							
		LAUREA		DIPLOMA		LICENZA MEDIA INFERIORE		LICENZA ELEMENTARE	
		MF	M	MF	M	MF	M	MF	M
001	AIROLA	228	137	712	368	1.537	849	2.244	1.041
002	AMOROSI	81	54	297	150	463	264	1.017	470
003	APICE	55	32	375	200	1.017	589	1.861	1.063
004	APOLLOSA	30	15	161	97	449	261	714	399
005	ARPAIA	37	19	122	64	338	191	465	250
006	ARPAISE	16	9	73	37	137	86	369	182
007	BASELICE	19	15	122	62	483	297	832	425
008	BENEVENTO	3.059	1.712	9.794	4.926	13.555	7.506	19.366	8.840
009	BONEA	18	10	89	42	197	116	437	217
010	BUCCIANO	13	8	69	36	259	159	474	262
011	BUONALBERGO	35	19	152	77	311	182	691	347
012	CALVI	21	11	163	82	415	232	802	419
013	CAMPOLATTARO	18	11	110	66	220	121	452	234
014	CAMPOLI DEL MONTE TABURNO	11	7	82	32	211	136	545	316
015	CASALDUNI	12	6	64	37	240	138	623	326
016	CASTELFRANCO IN MISCANO	6	2	53	28	235	115	364	196
017	CASTELPAGANO	5	3	42	19	244	149	841	425
018	CASTELPOTO	12	6	43	24	280	152	609	337
019	CASTELVENERE	44	28	225	122	435	248	685	361
020	CASTELVETERE IN VAL FORTORE	16	10	70	37	538	290	893	461
021	CAUTANO	20	12	135	67	349	203	642	338
022	CEPPALONI	74	44	347	169	610	355	1.005	492
023	CERRETO SANNITA	134	87	447	215	706	385	1.398	701
024	CIRCELLO	28	20	211	107	521	286	1.001	535
025	COLLE SANNITA	38	24	190	99	638	355	1.414	707
026	CUSANO MUTRI	40	31	234	130	768	444	1.158	638
027	DUGENTA	30	17	93	45	523	278	982	505
028	DURAZZANO	30	15	64	33	357	185	595	309
029	FAICCHIO	32	17	216	115	723	402	1.235	670
030	FOGLIANISE	56	36	302	134	613	348	1.100	574
031	FOIANO DI VAL FORTORE	9	6	71	43	249	153	401	213
032	FORCHIA	9	8	31	17	188	107	408	209
033	FRAGNETO L'ABATE	11	7	75	38	203	110	530	263
034	FRAGNETO MONFORTE	21	16	138	66	388	225	679	355
035	FRASSO TELESINO	52	33	262	133	589	337	918	473
036	GINESTRA DEGLI SCHIAVONI	6	5	29	13	151	80	272	150
037	GUARDIA SANFRAMONDI	96	56	400	191	1.023	596	1.538	833
038	LIMATOLA	40	27	130	65	586	348	1.048	552
039	MELIZZANO	20	13	159	82	290	165	671	344
040	MOIANO	68	45	288	136	689	396	1.315	720

per sesso e grado di istruzione

TOTALE		ALFABETI PRIVI DI TITOLO DI STUDIO				ANALFABETI				TOTALE		Codice dei Comuni
		TOTALE		di cui in età da 55 anni in poi		TOTALE		di cui in età da 55 anni in poi				
MF	M	MF	M	MF	M	MF	M	MF	M	MF	M	
4.721	2.395	1.227	562	375	170	576	168	405	117	6.524	3.125	001
1.858	938	547	238	191	84	117	32	84	19	2.522	1.208	002
3.308	1.884	1.334	655	521	288	677	135	511	101	5.319	2.674	003
1.354	772	477	228	208	114	281	68	213	44	2.112	1.068	004
962	524	270	105	107	45	158	52	108	34	1.390	681	005
595	314	131	56	64	25	55	11	41	6	781	381	006
1.456	799	829	458	279	167	539	157	427	129	2.824	1.414	007
45.774	22.984	8.975	3.893	2.318	805	2.419	571	1.699	387	57.168	27.448	008
741	385	293	154	112	53	176	48	107	26	1.210	587	009
815	465	378	172	131	58	150	46	95	28	1.343	683	010
1.189	625	456	202	225	103	212	57	162	45	1.857	884	011
1.401	744	423	183	184	86	182	33	149	20	2.006	960	012
800	432	242	104	103	50	103	33	80	23	1.145	569	013
849	491	361	176	121	70	200	35	143	26	1.410	702	014
939	507	396	194	186	103	203	49	164	41	1.538	750	015
658	341	449	188	260	110	69	22	50	15	1.176	551	016
1.132	596	513	256	246	145	249	67	216	59	1.894	919	017
944	519	404	188	157	82	237	49	173	29	1.585	756	018
1.389	759	605	272	284	132	138	35	95	20	2.132	1.066	019
1.517	798	847	450	291	181	466	105	341	79	2.830	1.353	020
1.146	620	440	205	175	76	229	68	166	47	1.815	893	021
2.036	1.060	669	272	347	138	233	66	180	42	2.938	1.398	022
2.685	1.388	1.060	484	464	206	300	65	215	40	4.045	1.937	023
1.761	948	999	540	414	252	341	62	280	51	3.101	1.550	024
2.280	1.185	1.040	508	497	259	287	59	225	40	3.607	1.752	025
2.200	1.243	1.447	662	610	309	368	95	250	57	4.015	2.000	026
1.628	845	652	290	242	116	125	38	92	27	2.405	1.173	027
1.046	542	424	202	199	98	191	56	135	35	1.661	800	028
2.206	1.204	1.107	483	511	230	316	105	229	70	3.629	1.792	029
2.071	1.092	590	248	249	92	181	38	135	23	2.842	1.378	030
730	415	443	213	218	107	266	74	185	46	1.439	702	031
636	341	217	94	93	37	67	17	45	10	920	452	032
819	418	358	165	190	93	154	57	109	38	1.331	640	033
1.226	662	424	197	190	92	155	49	119	37	1.805	908	034
1.821	976	903	401	407	175	274	96	205	67	2.998	1.473	035
458	248	237	99	114	53	66	21	43	13	761	368	036
3.057	1.676	1.639	768	740	383	653	161	462	93	5.349	2.605	037
1.804	992	939	406	407	173	169	55	121	38	2.912	1.453	038
1.140	604	483	211	218	100	201	58	145	33	1.824	873	039
2.360	1.297	909	355	290	106	405	115	273	83	3.674	1.767	040

segue TAV. 5 — Popolazione residente in età da 6 anni in poi

Codice dei Comuni	COMUNI	FORNITI DI TITOLO DI STUDIO							
		LAUREA		DIPLOMA		LICENZA MEDIA INFERIORE		LICENZA ELEMENTARE	
		MF	M	MF	M	MF	M	MF	M
041	MOLINARA	27	12	111	45	406	222	712	381
042	MONTEFALCONE DI VAL FORTORE	23	17	132	71	448	245	721	389
043	MONTESARCHIO	239	131	1.137	564	2.065	1.211	3.534	1.761
044	MORCONE	107	70	379	192	927	526	2.866	1.492
045	PADULI	38	21	245	133	628	360	1.546	839
046	PAGO VEIANO	16	10	120	54	477	259	940	530
047	PANNARANO	26	17	184	95	426	251	602	342
048	PAOLISI	50	32	144	78	370	211	484	240
049	PAUPISI	25	13	71	36	345	192	700	381
050	PESCO SANNITA	42	20	170	88	412	227	772	415
051	PIETRAROJA	1	1	27	13	105	58	252	131
052	PIETRELCINA	42	26	269	137	472	273	889	484
053	PONTE	40	27	241	125	464	284	892	451
054	PONTELANDOLFO	40	25	241	128	723	383	1.244	649
055	PUGLIANELLO	17	11	34	18	221	124	380	207
056	REINO	11	10	78	32	223	124	475	246
057	SAN BARTOLOMEO IN GALDO	79	54	337	160	1.118	622	1.711	913
058	SAN GIORGIO DEL SANNIO	187	122	690	336	1.306	706	2.059	1.006
059	SAN GIORGIO LA MOLARA	35	22	183	95	443	233	1.227	664
060	SAN LEUCIO DEL SANNIO	47	29	253	123	589	355	1.043	555
061	SAN LORENZELLO	37	23	231	102	349	203	778	414
062	SAN LORENZO MAGGIORE	25	15	139	66	415	228	722	381
063	SAN LUPO	16	13	88	50	166	88	283	144
064	SAN MARCO DEI CAVOTI	77	40	238	127	598	340	1.145	615
065	SAN MARTINO SANNITA	16	11	89	36	156	97	380	206
066	SAN NAZZARO	10	5	53	30	111	64	249	122
067	SAN NICOLA MANFREDI	41	26	267	149	557	314	1.149	570
068	SAN SALVATORE TELESINO	73	42	348	193	666	365	1.083	571
069	SANTA CROCE DEL SANNIO	18	10	73	44	160	84	428	206
070	SANT'AGATA DE' GOTI	104	71	585	295	1.913	1.136	3.752	1.980
071	SANT'ANGELO A CUPOLO	46	27	367	181	770	472	1.209	626
078	SANT'ARCANGELO TRIMONTE	15	12	75	34	162	96	358	184
072	SASSINORO	10	6	63	32	110	71	295	140
073	SOLOPACA	124	74	391	219	812	453	1.527	708
074	TELESE	158	81	650	338	849	504	1.293	602
075	TOCCO CAUDIO	18	10	47	27	230	137	591	309
076	TORRECUSO	34	19	160	87	649	364	1.124	599
077	VITULANO	81	50	304	155	544	324	1.055	541
	TOTALE PROVINCIA	6.545	3.838	25.854	13.092	53.113	30.045	93.064	47.146

per sesso e grado di istruzione

TOTALE		ALFABETI PRIVI DI TITOLO DI STUDIO				ANALFABETI				TOTALE		Codice dei Comuni
		TOTALE		di cui in età da 55 anni in poi		TOTALE		di cui in età da 55 anni in poi				
MF	M	MF	M	MF	M	MF	M	MF	M	MF	M	
1.256	660	514	229	327	140	97	25	79	19	1.867	914	041
1.324	722	664	297	361	170	246	69	189	51	2.234	1.088	042
6.975	3.667	1.993	934	593	271	1.052	283	711	189	10.020	4.884	043
4.279	2.280	2.242	1.101	1.190	643	557	163	492	142	7.078	3.544	044
2.457	1.353	1.060	547	400	233	714	159	511	118	4.231	2.059	045
1.553	853	647	311	251	118	325	74	224	40	2.525	1.238	046
1.238	705	473	210	191	77	181	46	126	36	1.892	961	047
1.048	561	370	161	161	61	141	40	98	29	1.559	762	048
1.141	622	401	174	190	90	144	42	96	24	1.686	838	049
1.396	750	670	290	370	167	248	71	197	56	2.314	1.111	050
385	203	240	105	134	57	75	23	63	18	700	331	051
1.672	920	826	338	428	177	288	78	206	58	2.786	1.336	052
1.637	887	483	194	200	85	191	45	160	36	2.311	1.126	053
2.248	1.185	1.045	510	590	313	499	139	430	116	3.792	1.834	054
652	360	372	169	187	89	75	16	49	11	1.099	545	055
787	412	354	166	155	78	129	20	100	12	1.270	598	056
3.245	1.749	2.175	1.009	1.062	503	652	229	503	174	6.072	2.987	057
4.242	2.170	982	426	344	146	365	97	297	82	5.589	2.693	058
1.888	1.014	964	491	381	204	490	149	391	116	3.342	1.654	059
1.932	1.062	778	322	321	149	224	42	169	25	2.934	1.426	060
1.395	742	406	173	172	63	166	51	124	35	1.967	966	061
1.301	690	637	310	271	132	240	81	171	56	2.178	1.081	062
553	295	291	136	125	65	139	38	113	33	983	469	063
2.058	1.122	1.257	593	692	342	307	48	262	37	3.622	1.763	064
641	350	237	109	110	48	110	24	89	19	988	483	065
423	221	121	52	56	22	55	20	46	14	599	293	066
2.014	1.059	624	266	273	117	199	48	146	32	2.837	1.373	067
2.170	1.171	891	349	410	158	203	65	148	45	3.264	1.585	068
679	344	268	132	159	85	189	49	174	45	1.136	525	069
6.354	3.482	2.847	1.295	1.019	503	1.071	273	690	171	10.272	5.050	070
2.392	1.306	674	270	282	115	263	58	194	41	3.329	1.634	071
610	326	169	80	93	46	99	16	75	12	878	422	078
478	249	207	88	135	55	40	13	34	11	725	350	072
2.854	1.454	976	422	509	215	364	122	271	85	4.194	1.998	073
2.950	1.525	745	343	247	104	194	60	124	30	3.889	1.928	074
886	483	372	177	130	76	237	66	158	42	1.495	726	075
1.967	1.069	741	316	300	139	344	81	258	59	3.052	1.466	076
1.984	1.070	842	378	360	158	235	76	167	52	3.061	1.524	077
178.576	94.121	63.695	29.010	26.117	12.180	23.336	6.127	17.212	4.309	265.607	129.258	

TAV. 6 - Popolazione residente che frequenta corsi regolari di studio

Codice dei Comuni	COMUNI	CORSO REGOLARE DI STUDI							
		6 - 13		14 - 18		19 e più		TOTALE	
		MF	M	MF	M	MF	M	MF	M
001	AIROLA	1.108	552	446	224	233	130	1.787	906
002	AMOROSI	373	187	136	63	70	40	579	290
003	APICE	760	403	225	140	93	58	1.078	601
004	APOLLOSA	282	140	99	56	39	21	420	217
005	ARPAIA	185	83	78	44	52	27	315	154
006	ARPAISE	92	43	42	18	25	18	159	79
007	BASELICE	415	207	108	72	36	23	559	302
008	BENEVENTO	8.868	4.489	4.384	2.242	2.448	1.326	15.700	8.057
009	BONEA	195	104	37	17	27	13	259	134
010	BUCCIANO	232	123	43	26	27	23	302	172
011	BUONALBERGO	224	111	78	39	52	30	354	180
012	CALVI	271	125	113	61	53	26	437	212
013	CAMPOLATTARO	134	66	71	43	23	16	228	125
014	CAMPOLI DEL MONTE TABURNO	220	111	65	35	20	9	305	155
015	CASALDUNI	176	88	53	28	21	18	250	134
016	CASTELFRANCO IN MISCANO	138	66	45	18	16	10	199	94
017	CASTELPAGANO	227	114	65	34	21	14	313	162
018	CASTELPOTO	213	103	92	57	38	20	343	180
019	CASTELVENERE	268	146	124	66	64	35	456	247
020	CASTELVETERE IN VAL FORTORE	358	169	80	49	24	16	462	234
021	CAUTANO	263	139	76	34	40	23	379	196
022	CEPPALONI	340	154	161	80	89	50	590	284
023	CERRETO SANNITA	512	247	210	107	116	68	838	422
024	CIRCELLO	418	214	156	77	76	44	650	335
025	COLLE SANNITA	470	239	143	69	75	32	688	340
026	CUSANO MUTRI	524	250	126	75	51	37	701	362
027	DUGENTA	359	181	130	70	53	32	542	283
028	DURAZZANO	244	123	48	26	25	14	317	163
029	FAICCHIO	483	249	157	67	81	43	721	359
030	FOGLIANISE	440	233	178	90	78	36	696	359
031	FOIANO DI VAL FORTORE	161	89	79	49	32	27	272	165
032	FORCHIA	150	78	32	18	12	5	194	101
033	FRAGNETO L'ABATE	143	73	50	26	28	13	221	112
034	FRAGNETO MONFORTE	246	137	103	59	44	28	393	224
035	FRASSO TELESINO	423	227	202	94	69	46	694	367
036	GINESTRA DEGLI SCHIAVONI	99	50	23	14	12	11	134	75
037	GUARDIA SANFRAMONDI	627	304	237	115	166	94	1.030	513
038	LIMATOLA	475	239	149	95	68	43	692	377
039	MELIZZANO	245	118	77	42	35	18	357	178
040	MOIANO	586	303	169	89	87	39	842	431

e/o corsi di formazione professionale, per sesso e classe di età

		CORSO DI FORMAZIONE PROFESSIONALE										Codice dei Comuni
di cui occupati		14 - 16		17 - 19		20 e più		TOTALE		di cui occupati		
MF	M	MF	M	MF	M	MF	M	MF	M	MF	M	
26	21	17	11	13	7	19	7	49	25	6	2	001
8	7	2	2	3	2	8	4	13	8	7	4	002
8	6	10	9	5	4	12	7	27	20	5	3	003
4	3	8	8	1	—	10	7	19	15	9	7	004
5	5	1	1	—	—	5	3	6	4	3	2	005
5	4	—	—	—	—	—	—	—	—	—	—	006
2	2	7	6	4	3	4	3	15	12	3	3	007
224	161	68	36	114	47	320	157	502	240	173	110	008
7	6	1	—	—	—	4	2	5	2	4	2	009
7	7	1	1	—	—	—	—	1	1	—	—	010
6	5	2	2	1	—	4	2	7	4	1	1	011
6	6	9	9	4	4	9	6	22	19	8	8	012
4	3	4	3	2	—	3	3	9	6	2	2	013
2	2	1	1	1	1	3	2	5	4	2	2	014
5	3	4	2	2	1	—	—	6	3	—	—	015
1	—	1	1	1	—	—	—	2	1	—	—	016
4	2	5	4	2	1	1	—	8	5	1	1	017
21	11	4	4	2	—	2	2	8	6	2	2	018
5	3	1	1	2	1	3	—	6	2	2	—	019
2	2	4	4	—	—	4	4	8	8	1	1	020
—	—	4	2	2	1	5	2	11	5	3	2	021
11	10	3	2	3	2	8	2	14	6	1	—	022
11	7	1	1	4	2	15	8	20	11	6	3	023
4	3	15	8	5	3	7	5	27	16	4	2	024
—	—	12	4	4	2	2	1	18	7	1	—	025
3	3	8	8	3	2	16	11	27	21	13	12	026
8	7	8	7	4	3	9	8	21	18	4	4	027
2	2	3	3	—	—	1	1	4	4	1	1	028
8	3	8	3	3	3	7	6	18	12	5	3	029
10	6	5	3	1	1	9	5	15	9	7	5	030
10	10	3	2	2	2	3	3	8	7	2	2	031
8	4	2	2	—	—	6	3	8	5	4	2	032
6	2	4	3	—	—	4	3	8	6	3	3	033
7	7	3	3	1	1	11	7	15	11	6	5	034
3	3	9	6	3	—	11	8	23	14	5	4	035
—	—	5	3	2	2	—	—	7	5	—	—	036
21	15	9	6	9	4	7	3	25	13	4	2	037
5	5	5	4	5	4	8	6	18	14	7	6	038
5	4	3	—	3	2	5	3	11	5	4	3	039
6	3	2	1	—	—	7	3	9	4	4	2	040

segue TAV. 6 — Popolazione residente che frequenta corsi regolari di studio

Codice dei Comuni	COMUNI	CORSO REGOLARE DI STUDI							
		6 - 13		14 - 18		19 e più		TOTALE	
		MF	M	MF	M	MF	M	MF	M
041	MOLINARA	203	110	71	35	23	14	297	159
042	MONTEFALCONE DI VAL FORTORE	250	124	108	51	49	24	407	199
043	MONTESARCHIO	1.692	862	591	310	342	186	2.625	1.358
044	MORCONE	661	332	250	137	102	48	1.013	517
045	PADULI	545	288	220	117	56	41	821	426
046	PAGO VEIANO	359	176	90	50	40	21	489	247
047	PANNARANO	311	171	94	45	37	20	442	236
048	PAOLISI	254	142	76	34	46	26	376	202
049	PAUPISI	193	100	96	59	45	20	334	179
050	PESCO SANNITA	240	133	144	70	56	28	440	231
051	PIETRAROJA	67	33	22	11	7	4	96	48
052	PIETRELCINA	329	169	148	86	93	54	570	309
053	PONTE	335	174	159	90	71	41	565	305
054	PONTELANDOLFO	333	177	170	88	56	32	559	297
055	PUGLIANELLO	171	93	41	19	22	16	234	128
056	REINO	166	87	82	41	19	14	267	142
057	SAN BARTOLOMEO IN GALDO	729	393	242	126	120	65	1.091	584
058	SAN GIORGIO DEL SANNIO	806	404	346	176	209	120	1.361	700
059	SAN GIORGIO LA MOLARA	502	246	104	57	51	29	657	332
060	SAN LEUCIO DEL SANNIO	451	209	148	76	67	40	666	325
061	SAN LORENZELLO	264	153	97	50	56	24	417	227
062	SAN LORENZO MAGGIORE	299	159	101	48	56	28	456	235
063	SAN LUPO	118	57	46	20	27	18	191	95
064	SAN MARCO DEI CAVOTI	422	210	184	104	89	52	695	366
065	SAN MARTINO SANNITA	144	81	53	29	22	9	219	119
066	SAN NAZZARO	74	41	40	20	15	7	129	68
067	SAN NICOLA MANFREDI	371	165	165	87	65	40	601	292
068	SAN SALVATORE TELESINO	454	227	174	101	92	50	720	378
069	SANTA CROCE DEL SANNIO	112	52	36	15	18	12	166	79
070	SANT'AGATA DE' GOTI	1.693	847	434	217	158	85	2.285	1.149
071	SANT'ANGELO A CUPOLO	462	220	208	117	76	40	746	377
078	SANT'ARCANGELO TRIMONTE	87	46	46	23	17	4	150	73
072	SASSINORO	70	35	31	18	18	11	119	64
073	SOLOPACA	452	230	222	101	142	83	816	414
074	TELESE	545	294	290	148	175	95	1.010	537
075	TOCCO CAUDIO	234	110	48	28	16	9	298	147
076	TORRECUSO	383	186	162	86	65	32	610	304
077	VITULANO	501	250	182	90	103	57	786	397
	TOTALE PROVINCIA	37.229	18.843	14.611	7.608	7.340	4.075	59.180	30.526

e/o corsi di formazione professionale, per sesso e classe di età

		CORSO DI FORMAZIONE PROFESSIONALE										Codice dei Comuni
di cui occupati		14 - 16		17 - 19		20 e più		TOTALE		di cui occupati		
MF	M	MF	M	MF	M	MF	M	MF	M	MF	M	
1	1	—	—	2	1	2	—	4	1	1	—	041
4	2	5	2	2	1	6	2	13	5	5	1	042
42	27	21	12	18	10	37	17	76	39	20	13	043
5	3	7	7	9	6	20	10	36	23	13	6	044
5	3	2	2	2	1	4	4	8	7	4	4	045
7	5	4	2	7	4	6	1	17	7	3	2	046
5	4	6	3	2	2	11	7	19	12	5	4	047
5	4	2	1	4	2	3	3	9	6	3	3	048
3	2	3	3	—	—	7	4	10	7	2	1	049
2	2	3	—	6	5	2	2	11	7	1	—	050
1	1	3	3	—	—	—	—	3	3	—	—	051
6	5	2	2	1	—	8	3	11	5	6	2	052
11	9	3	3	2	2	2	2	7	7	2	2	053
9	6	—	—	6	2	7	3	13	5	6	4	054
8	7	4	3	2	2	4	2	10	7	3	3	055
1	—	3	2	2	1	2	2	7	5	2	2	056
12	9	9	6	4	2	16	11	29	19	8	5	057
17	11	13	8	15	8	32	16	60	32	19	14	058
10	7	4	2	7	4	9	2	20	8	4	1	059
5	4	3	1	3	1	10	4	16	6	3	3	060
—	—	6	6	—	—	5	3	11	9	1	1	061
1	1	5	4	2	1	3	—	10	5	—	—	062
1	1	—	—	1	—	4	2	5	2	4	2	063
6	6	5	4	3	3	7	3	15	10	4	3	064
1	1	7	6	4	3	7	4	18	13	7	4	065
—	—	4	4	—	—	3	—	7	4	2	—	066
4	2	10	7	7	5	10	6	27	18	5	4	067
5	1	—	—	4	3	8	6	12	9	7	5	068
1	1	1	—	—	—	2	1	3	1	3	1	069
18	9	14	8	8	4	26	14	48	26	21	12	070
9	5	6	6	3	2	13	7	22	15	9	8	071
1	—	1	1	2	—	2	—	5	1	1	—	078
3	2	—	—	1	—	3	3	4	3	1	1	072
6	5	3	3	1	1	13	8	17	12	5	3	073
24	15	4	4	5	3	21	8	30	15	14	10	074
2	1	5	3	—	—	2	1	7	4	2	2	075
3	1	4	1	2	1	3	1	9	3	4	2	076
7	4	4	2	1	1	10	4	15	7	5	4	077
731	520	438	297	349	186	882	463	1.669	946	518	343	

TAV. 7 - Popolazione residente attiva e non attiva per sesso**A — TOTALE**

Codice dei Comuni	COMUNI	POPOLAZIONE ATTIVA					POPOLAZIONE NON ATTIVA	TOTALE
		In condizione professionale			In cerca di prima occupazione	TOTALE		
		Occupati	Disoccupati	TOTALE				
001	AIROLA	1.864	161	2.025	573	2.598	4.655	7.253
002	AMOROSI	912	55	967	135	1.102	1.635	2.737
003	APICE	1.886	52	1.938	441	2.379	3.384	5.763
004	APOLLOSA	639	50	689	153	842	1.465	2.307
005	ARPAIA	357	66	423	174	597	920	1.517
006	ARPAISE	180	3	183	71	254	586	840
007	BASELICE	1.065	55	1.120	127	1.247	1.802	3.049
008	BENEVENTO	17.811	681	18.492	4.835	23.327	39.309	62.636
009	BONEA	311	88	399	82	481	899	1.380
010	BUCCIANO	362	65	427	96	523	964	1.487
011	BUONALBERGO	635	38	673	88	761	1.274	2.035
012	CALVI	716	16	732	122	854	1.320	2.174
013	CAMPOLATTARO	412	6	418	58	476	741	1.217
014	CAMPOLI DEL MONTE TABURNO	463	17	480	57	537	1.014	1.551
015	CASALDUNI	437	24	461	92	553	1.100	1.653
016	CASTELFRANCO IN MISCANO	443	18	461	65	526	731	1.257
017	CASTELPAGANO	815	6	821	50	871	1.135	2.006
018	CASTELPOTO	531	19	550	99	649	1.058	1.707
019	CASTELVENERE	719	70	789	124	913	1.376	2.289
020	CASTELVETERE IN VAL FORTORE	1.356	35	1.391	78	1.469	1.604	3.073
021	CAUTANO	560	63	623	118	741	1.282	2.023
022	CEPPALONI	778	24	802	259	1.061	2.140	3.201
023	CERRETO SANNITA	1.376	44	1.420	295	1.715	2.624	4.339
024	CIRCELLO	1.364	39	1.403	95	1.498	1.849	3.347
025	COLLE SANNITA	1.145	34	1.179	130	1.309	2.587	3.896
026	CUSANO MUTRI	1.408	118	1.526	210	1.736	2.624	4.360
027	DUGENTA	673	275	948	138	1.086	1.578	2.664
028	DURAZZANO	549	4	553	109	662	1.151	1.813
029	FAICCHIO	1.435	83	1.518	203	1.721	2.156	3.877
030	FOGLIANISE	879	62	941	252	1.193	1.896	3.089
031	FOIANO DI VAL FORTORE	501	24	525	64	589	951	1.540
032	FORCHIA	295	20	315	69	384	642	1.026
033	FRAGNETO L'ABATE	417	16	433	75	508	905	1.413
034	FRAGNETO MONFORTE	608	30	638	82	720	1.247	1.967
035	FRASSO TELESINO	869	60	929	237	1.166	2.125	3.291
036	GINESTRA DEGLI SCHIAVONI	238	7	245	49	294	550	844
037	GUARDIA SANFRAMONDI	1.694	277	1.971	299	2.270	3.482	5.752
038	LIMATOLA	980	22	1.002	236	1.238	1.950	3.188
039	MELIZZANO	600	10	610	115	725	1.282	2.007
040	MOIANO	1.011	138	1.149	284	1.433	2.626	4.059

segue TAV. 7 — Popolazione residente attiva e non attiva per sesso

A — TOTALE

Codice dei Comuni	COMUNI	POPOLAZIONE ATTIVA				POPOLAZIONE NON ATTIVA	TOTALE	
		In condizione professionale			In cerca di prima occupazione			
		Occupati	Disoccupati	TOTALE				
041	MOLINARA	611	4	615	86	701	1.317	2.018
042	MONTEFALCONE DI VAL FORTORE	764	27	791	122	913	1.453	2.366
043	MONTESARCHIO	2.953	220	3.173	902	4.075	6.990	11.065
044	MORCONE	3.161	40	3.201	266	3.467	4.058	7.525
045	PADULI	1.538	37	1.575	244	1.819	2.788	4.607
046	PAGO VEIANO	900	37	937	105	1.042	1.733	2.775
047	PANNARANO	539	53	592	146	738	1.334	2.072
048	PAOLISI	448	5	453	130	583	1.150	1.733
049	PAUPISI	378	30	408	86	494	1.319	1.813
050	PESCO SANNITA	768	14	782	142	924	1.531	2.455
051	PIETRAROJA	340	4	344	20	364	370	734
052	PIETRELCINA	873	82	955	169	1.124	1.883	3.007
053	PONTE	710	12	722	123	845	1.654	2.499
054	PONTELANDOLFO	1.227	6	1.233	158	1.391	2.602	3.993
055	PUGLIANELLO	413	10	423	56	479	712	1.191
056	REINO	484	11	495	62	557	808	1.365
057	SAN BARTOLOMEO IN GALDO	2.216	116	2.332	318	2.650	3.923	6.573
058	SAN GIORGIO DEL SANNIO	1.779	101	1.880	378	2.258	3.900	6.158
059	SAN GIORGIO LA MOLARA	1.362	56	1.418	134	1.552	2.148	3.700
060	SAN LEUCIO DEL SANNIO	845	59	904	226	1.130	2.049	3.179
061	SAN LORENZELLO	521	123	644	155	799	1.338	2.137
062	SAN LORENZO MAGGIORE	623	64	687	160	847	1.517	2.364
063	SAN LUPO	307	17	324	37	361	678	1.039
064	SAN MARCO DEI CAVOTI	1.377	15	1.392	90	1.482	2.383	3.865
065	SAN MARTINO SANNITA	230	20	250	69	319	765	1.084
066	SAN NAZZARO	167	19	186	30	216	446	662
067	SAN NICOLA MANFREDI	843	155	998	204	1.202	1.875	3.077
068	SAN SALVATORE TELESINO	1.041	81	1.122	219	1.341	2.157	3.498
069	SANTA CROCE DEL SANNIO	377	2	379	45	424	792	1.216
070	SANT'AGATA DE' GOTI	3.306	202	3.508	759	4.267	7.083	11.350
071	SANT'ANGELO A CUPOLO	927	116	1.043	268	1.311	2.316	3.627
078	SANT'ARCANGELO TRIMONTE	275	5	280	80	360	568	928
072	SASSINORO	157	3	160	41	201	561	762
073	SOLOPACA	1.217	38	1.255	259	1.514	2.978	4.492
074	TELESE	1.278	46	1.324	275	1.599	2.665	4.264
075	TOCCO CAUDIO	531	94	625	72	697	959	1.656
076	TORRECUSO	1.124	21	1.145	166	1.311	2.037	3.348
077	VITULANO	963	51	1.014	204	1.218	2.101	3.319
	TOTALE PROVINCIA	86.867	4.871	91.738	17.845	109.583	179.560	289.143

segue TAV. 7 — Popolazione residente attiva e non attiva per sesso

B — MASCHI

Codice dei Comuni	COMUNI	POPOLAZIONE ATTIVA					POPOLAZIONE NON ATTIVA	TOTALE
		In condizione professionale			In cerca di prima occupazione	TOTALE		
		Occupati	Disoccupati	TOTALE				
001	AIROLA	1.222	59	1.281	288	1.569	1.917	3.486
002	AMOROSI	566	38	604	67	671	650	1.321
003	APICE	1.129	32	1.161	208	1.369	1.517	2.886
004	APOLLOSA	419	35	454	86	540	615	1.155
005	ARPAIA	269	18	287	105	392	350	742
006	ARPAISE	137	1	138	41	179	235	414
007	BASELICE	668	19	687	70	757	765	1.522
008	BENEVENTO	11.966	430	12.396	2.495	14.891	15.292	30.183
009	BONEA	210	37	247	50	297	375	672
010	BUCCIANO	247	31	278	57	335	413	748
011	BUONALBERGO	384	26	410	43	453	514	967
012	CALVI	446	9	455	47	502	526	1.028
013	CAMPOLATTARO	260	2	262	26	288	315	603
014	CAMPOLI DEL MONTE TABURNO	334	9	343	28	371	402	773
015	CASALDUNI	296	15	311	60	371	431	802
016	CASTELFRANCO IN MISCANO	254	11	265	33	298	302	600
017	CASTELPAGANO	449	5	454	30	484	483	967
018	CASTELPOTO	302	8	310	42	352	475	827
019	CASTELVENERE	433	34	467	67	534	614	1.148
020	CASTELVETERE IN VAL FORTORE	746	21	767	33	800	678	1.478
021	CAUTANO	374	16	390	50	440	562	1.002
022	CEPPALONI	517	14	531	138	669	871	1.540
023	CERRETO SANNITA	851	34	885	148	1.033	1.066	2.099
024	CIRCELLO	793	25	818	49	867	807	1.674
025	COLLE SANNITA	677	31	708	72	780	1.127	1.907
026	CUSANO MUTRI	902	69	971	136	1.107	1.073	2.180
027	DUGENTA	433	88	521	63	584	719	1.303
028	DURAZZANO	348	1	349	78	427	451	878
029	FAICCHIO	821	46	867	99	966	947	1.913
030	FOGLIANISE	566	25	591	117	708	806	1.514
031	FOIANO DI VAL FORTORE	320	17	337	23	360	395	755
032	FORCHIA	177	10	187	39	226	281	507
033	FRAGNETO L'ABATE	266	8	274	33	307	378	685
034	FRAGNETO MONFORTE	407	14	421	36	457	532	989
035	FRASSO TELESINO	529	30	559	117	676	935	1.611
036	GINESTRA DEGLI SCHIAVONI	144	3	147	27	174	230	404
037	GUARDIA SANFRAMONDI	1.017	148	1.165	160	1.325	1.479	2.804
038	LIMATOLA	591	13	604	116	720	860	1.580
039	MELIZZANO	373	6	379	50	429	539	968
040	MOIANO	658	58	716	144	860	1.099	1.959

segue TAV. 7 — Popolazione residente attiva e non attiva per sesso

B — MASCHI

Codice dei Comuni	COMUNI	POPOLAZIONE ATTIVA				POPOLAZIONE NON ATTIVA	TOTALE	
		In condizione professionale			In cerca di prima occupazione			
		Occupati	Disoccupati	TOTALE				
041	MOLINARA	392	3	395	40	435	561	996
042	MONTEFALCONE DI VAL FORTORE	493	15	508	59	567	588	1.155
043	MONTESARCHIO	2.017	104	2.121	475	2.596	2.795	5.391
044	MORCONE	1.847	32	1.879	162	2.041	1.735	3.776
045	PADULI	926	25	951	145	1.096	1.148	2.244
046	PAGO VEIANO	589	26	615	49	664	698	1.362
047	PANNARANO	366	19	385	72	457	595	1.052
048	PAOLISI	296	2	298	65	363	493	856
049	PAUPISI	279	24	303	58	361	541	902
050	PESCO SANNITA	467	10	477	71	548	627	1.175
051	PIETRAROJA	192	2	194	8	202	145	347
052	PIETRELCINA	516	43	559	83	642	809	1.451
053	PONTE	464	10	474	60	534	686	1.220
054	PONTELANDOLFO	851	2	853	92	945	1.006	1.951
055	PUGLIANELLO	238	8	246	25	271	319	590
056	REINO	279	7	286	26	312	341	653
057	SAN BARTOLOMEO IN GALDO	1.304	72	1.376	173	1.549	1.707	3.256
058	SAN GIORGIO DEL SANNIO	1.174	47	1.221	175	1.396	1.602	2.998
059	SAN GIORGIO LA MOLARA	794	36	830	81	911	936	1.847
060	SAN LEUCIO DEL SANNIO	563	38	601	101	702	847	1.549
061	SAN LORENZELLO	336	63	399	70	469	580	1.049
062	SAN LORENZO MAGGIORE	356	39	395	98	493	680	1.173
063	SAN LUPO	185	9	194	22	216	281	497
064	SAN MARCO DEI CAVOTI	821	9	830	46	876	1.012	1.888
065	SAN MARTINO SANNITA	162	9	171	30	201	332	533
066	SAN NAZZARO	111	13	124	17	141	181	322
067	SAN NICOLA MANFREDI	591	52	643	98	741	753	1.494
068	SAN SALVATORE TELESINO	657	54	711	106	817	894	1.711
069	SANTA CROCE DEL SANNIO	227	1	228	32	260	300	560
070	SANT'AGATA DE' GOTI	2.054	98	2.152	420	2.572	3.016	5.588
071	SANT'ANGELO A CUPOLO	632	55	687	129	816	961	1.777
078	SANT'ARCANGELO TRIMONTE	174	4	178	37	215	230	445
072	SASSINORO	117	1	118	22	140	233	373
073	SOLOPACA	748	29	777	159	936	1.210	2.146
074	TELESE	837	35	872	148	1.020	1.098	2.118
075	TOCCO CAUDIO	350	30	380	25	405	411	816
076	TORRECUSO	704	15	719	88	807	809	1.616
077	VITULANO	628	19	647	103	750	906	1.656
	TOTALE PROVINCIA	55.238	2.556	57.794	9.241	67.035	74.092	141.127

TAV. 8 - Popolazione residente attiva in condizione professionale,

A —

Codice dei Comuni	COMUNI	AGRICOL- TURA RAMO 0	INDUSTRIE						
			RAMO 1			RAMO 2	RAMO 3	RAMO 4	RAMO 5
			1. A	1. B	TOTALE				
001	AIROLA	325	9	14	23	78	410	169	185
002	AMOROSI	330	3	9	12	17	25	51	78
003	APICE	941	2	9	11	27	71	83	232
004	APOLLOSA	186	—	3	3	15	37	58	96
005	ARPAIA	84	1	1	2	9	72	24	29
006	ARPAISE	38	1	3	4	5	16	8	13
007	BASELICE	744	—	1	1	12	17	21	129
008	BENEVENTO	1.786	44	204	248	230	579	1.309	1.738
009	BONEA	169	—	6	6	29	14	14	51
010	BUCCIANO	111	2	4	6	12	18	40	119
011	BUONALBERGO	300	2	5	7	7	22	34	115
012	CALVI	433	2	6	8	4	23	34	59
013	CAMPOLATTARO	186	—	2	2	4	13	14	54
014	CAMPOLI DEL MONTE TABURNO	211	—	1	1	2	22	24	95
015	CASALDUNI	228	—	—	—	5	15	19	61
016	CASTELFRANCO IN MISCANO	291	—	—	—	—	6	17	39
017	CASTELPAGANO	575	—	—	—	9	11	21	105
018	CASTELPOTO	233	3	2	5	12	21	53	75
019	CASTELVENERE	425	2	1	3	10	9	35	60
020	CASTELVETERE IN VAL FORTORE	759	—	1	1	14	80	134	138
021	CAUTANO	263	—	1	1	54	17	25	73
022	CEPPALONI	166	1	2	3	16	30	41	88
023	CERRETO SANNITA	546	—	3	3	30	35	49	124
024	CIRCELLO	844	1	—	1	25	29	89	133
025	COLLE SANNITA	627	2	10	12	13	40	40	163
026	CUSANO MUTRI	648	1	2	3	42	34	39	368
027	DUGENTA	348	2	1	3	16	42	228	78
028	DURAZZANO	241	1	—	1	5	8	65	80
029	FAICCHIO	972	1	1	2	45	25	46	130
030	FOGLIANISE	314	3	1	4	21	35	57	132
031	FOIANO DI VAL FORTORE	303	—	1	1	2	5	25	82
032	FORCHIA	99	—	—	—	2	81	15	36
033	FRAGNETO L'ABATE	259	—	1	1	5	16	15	52
034	FRAGNETO MONFORTE	263	1	—	1	6	32	33	57
035	FRASSO TELESINO	405	2	3	5	10	58	41	100
036	GINESTRA DEGLI SCHIAVONI	141	4	2	6	5	9	8	25
037	GUARDIA SANFRAMONDI	1.158	2	2	4	10	50	37	194
038	LIMATOLA	464	5	—	5	15	27	93	152
039	MELIZZANO	262	—	2	2	3	19	22	82
040	MOIANO	403	—	—	—	71	43	80	149

per sesso e ramo di attività economica

TOTALE

COMMERCIO RAMO 6			TRASPORTI E COMU- NICAZIONI RAMO 7	CREDITO E ASSICURAZIONE, SERVIZI ALLE IMPRESE, NOLEGGIO RAMO 8			PUBBLICA AMMINISTRAZIONE; SERVIZI PUBBLICI E PRIVATI RAMO 9			TOTALE	Codice dei Comuni
6. A	6. B	TOTALE		8. A	8. B	TOTALE	9. A	9. B	TOTALE		
183	22	205	60	27	33	60	163	347	510	2.025	001
122	32	154	44	1	16	17	51	188	239	967	002
134	29	163	148	3	5	8	59	195	254	1.938	003
62	24	86	47	1	8	9	48	104	152	689	004
93	3	96	20	1	4	5	24	58	82	423	005
18	5	23	14	2	1	3	29	30	59	183	006
69	13	82	26	1	1	2	21	65	86	1.120	007
2.265	342	2.607	1.830	383	496	879	2.317	4.969	7.286	18.492	008
32	7	39	15	1	5	6	18	38	56	399	009
37	4	41	13	—	2	2	30	35	65	427	010
47	6	53	41	1	8	9	24	61	85	673	011
43	4	47	26	7	5	12	30	56	86	732	012
24	7	31	32	2	6	8	20	54	74	418	013
26	22	48	17	1	4	5	14	41	55	480	014
34	2	36	26	4	4	8	29	34	63	461	015
43	2	45	11	3	2	5	15	32	47	461	016
36	10	46	13	1	4	5	9	27	36	821	017
22	10	32	46	—	2	2	15	56	71	550	018
59	21	80	21	3	10	13	26	107	133	789	019
96	14	110	24	—	2	2	61	68	129	1.391	020
44	5	49	37	—	5	5	43	56	99	623	021
94	13	107	65	4	11	15	77	194	271	802	022
130	19	149	34	9	30	39	80	331	411	1.420	023
65	23	88	29	1	8	9	44	112	156	1.403	024
86	5	91	19	2	6	8	49	117	166	1.179	025
102	29	131	41	2	14	16	63	141	204	1.526	026
51	14	65	46	8	8	16	37	69	106	948	027
74	3	77	3	2	10	12	13	48	61	553	028
85	20	105	17	—	15	15	65	96	161	1.518	029
67	10	77	84	6	7	13	48	156	204	941	030
31	6	37	21	—	8	8	10	31	41	525	031
22	7	29	11	2	—	2	19	21	40	315	032
19	4	23	18	2	3	5	7	32	39	433	033
70	16	86	69	2	5	7	26	58	84	638	034
46	3	49	24	8	13	21	47	169	216	929	035
11	2	13	16	—	2	2	11	9	20	245	036
145	33	178	24	7	19	26	81	209	290	1.971	037
63	19	82	19	—	9	9	41	95	136	1.002	038
66	22	88	29	3	1	4	23	76	99	610	039
88	20	108	59	5	14	19	64	153	217	1.149	040

segue TAV. 8 — Popolazione residente attiva in condizione professionale,

Codice dei Comuni	COMUNI	AGRICOL- TURA RAMO 0	INDUSTRIE						
			RAMO 1			RAMO 2	RAMO 3	RAMO 4	RAMO 5
			1. A	1. B	TOTALE				
041	MOLINARA	246	2	2	4	6	10	54	107
042	MONTEFALCONE DI VAL FORTORE	297	—	9	9	2	60	53	151
043	MONTESARCHIO	605	6	24	30	103	132	180	432
044	MORCONE	2.231	2	11	13	33	37	80	193
045	PADULI	953	—	2	2	13	23	52	181
046	PAGO VEIANO	400	3	—	3	6	23	57	207
047	PANNARANO	131	—	3	3	9	32	19	130
048	PAOLISI	93	1	4	5	19	34	45	40
049	PAUPISI	162	—	—	—	3	23	13	29
050	PESCO SANNITA	404	1	—	1	7	13	25	73
051	PIETRAROJA	246	—	—	—	6	2	1	14
052	PIETRELCINA	394	6	—	6	8	13	24	96
053	PONTE	253	—	7	7	20	9	24	71
054	PONTELANDOLFO	730	2	10	12	9	28	64	137
055	PUGLIANELLO	247	1	—	1	5	14	16	27
056	REINO	311	—	4	4	3	13	25	39
057	SAN BARTOLOMEO IN GALDO	1.145	—	3	3	32	53	107	244
058	SAN GIORGIO DEL SANNIO	325	2	14	16	21	56	201	229
059	SAN GIORGIO LA MOLARA	911	—	4	4	10	17	66	125
060	SAN LEUCIO DEL SANNIO	234	2	2	4	13	31	47	188
061	SAN LORENZELLO	243	—	1	1	20	21	24	81
062	SAN LORENZO MAGGIORE	395	1	2	3	4	24	21	79
063	SAN LUPO	168	—	3	3	5	4	11	20
064	SAN MARCO DEI CAVOTI	730	17	16	33	3	28	121	144
065	SAN MARTINO SANNITA	50	—	1	1	7	14	26	36
066	SAN NAZZARO	39	—	4	4	4	12	27	19
067	SAN NICOLA MANFREDI	220	1	4	5	35	32	118	203
068	SAN SALVATORE TELESINO	357	2	24	26	52	26	112	140
069	SANTA CROCE DEL SANNIO	185	—	2	2	6	12	28	21
070	SANT'AGATA DE' GOTI	1.792	2	7	9	80	82	142	416
071	SANT'ANGELO A CUPOLO	191	1	8	9	12	21	58	193
072	SANT'ARCANGELO TRIMONTE	152	1	1	2	3	7	8	30
072	SASSINORO	37	—	—	—	3	4	12	31
073	SOLOPACA	478	—	2	2	20	23	52	103
074	TELESE	156	—	10	10	100	18	71	118
075	TOCCO CAUDIO	385	3	2	5	17	18	22	64
076	TORRECUSO	678	—	2	2	15	34	76	97
077	VITULANO	429	—	6	6	11	21	58	99
	TOTALE PROVINCIA	34.084	153	498	651	1.622	3.140	5.350	10.376

per sesso e ramo di attività economica

TOTALE

COMMERCIO RAMO 6			TRASPORTI E COMU- NICAZIONI RAMO 7	CREDITO E ASSICURAZIONE, SERVIZI ALLE IMPRESE, NOLEGGIO RAMO 8			PUBBLICA AMMINISTRAZIONE; SERVIZI PUBBLICI E PRIVATI RAMO 9			TOTALE	Codice dei Comuni
6. A	6. B	TOTALE		8. A	8. B	TOTALE	9. A	9. B	TOTALE		
40	25	65	11	3	4	7	26	79	105	615	041
62	9	71	37	4	11	15	21	75	96	791	042
487	115	602	238	11	53	64	245	542	787	3.173	043
133	28	161	86	8	16	24	99	244	343	3.201	044
75	14	89	55	7	7	14	68	125	193	1.575	045
82	46	128	15	—	4	4	39	55	94	937	046
41	12	53	34	—	4	4	48	129	177	592	047
46	23	69	29	4	8	12	31	76	107	453	048
30	9	39	48	2	3	5	33	53	86	408	049
74	17	91	52	2	7	9	27	80	107	782	050
13	—	13	7	—	—	—	42	13	55	344	051
99	22	121	85	1	9	10	59	139	198	955	052
66	7	73	112	2	8	10	44	99	143	722	053
67	2	69	40	3	7	10	38	96	134	1.233	054
30	2	32	16	—	1	1	23	41	64	423	055
25	3	28	15	—	2	2	20	35	55	495	056
200	71	271	52	1	13	14	200	211	411	2.332	057
228	36	264	99	24	37	61	195	413	608	1.880	058
74	24	98	31	6	18	24	44	88	132	1.418	059
84	37	121	48	9	14	23	66	129	195	904	060
62	14	76	19	—	8	8	56	95	151	644	061
52	5	57	30	—	2	2	19	53	72	687	062
17	5	22	3	1	1	2	46	40	86	324	063
78	19	97	42	4	9	13	38	143	181	1.392	064
24	11	35	36	4	5	9	9	27	36	250	065
16	4	20	18	3	3	6	11	26	37	186	066
72	40	112	74	9	8	17	70	112	182	998	067
116	17	133	26	6	13	19	73	158	231	1.122	068
35	2	37	17	2	—	2	30	39	69	379	069
239	66	305	128	8	30	38	135	381	516	3.508	070
80	32	112	69	5	12	17	89	272	361	1.043	071
10	5	15	20	—	—	—	11	32	43	280	078
15	5	20	9	—	—	—	16	28	44	160	072
122	10	132	62	5	26	31	131	221	352	1.255	073
215	27	242	109	13	34	47	149	304	453	1.324	074
39	7	46	17	—	4	4	10	37	47	625	075
52	17	69	42	2	17	19	28	85	113	1.145	076
65	31	96	43	3	17	20	72	159	231	1.014	077
8.069	1.671	9.740	5.013	657	1.221	1.878	6.212	13.672	19.884	91.738	

segue TAV. 8 — Popolazione residente attiva in condizione professionale,

B —

Codice dei Comuni	COMUNI	AGRICOL- TURA RAMO 0	INDUSTRIE						
			RAMO 1			RAMO 2	RAMO 3	RAMO 4	RAMO 5
			1. A	1. B	TOTALE				
001	AIROLA	117	8	12	20	68	323	86	174
002	AMOROSI	154	3	8	11	12	18	30	77
003	APICE	412	2	8	10	17	62	49	223
004	APOLLOSA	72	—	2	2	10	31	32	94
005	ARPAIA	17	1	1	2	7	69	20	29
006	ARPAISE	27	1	3	4	5	13	7	13
007	BASELICE	381	—	—	—	11	15	16	127
008	BENEVENTO	846	40	189	229	202	506	907	1.595
009	BONEA	65	—	6	6	29	13	10	50
010	BUCCIANO	40	2	4	6	12	12	13	114
011	BUONALBERGO	132	2	5	7	7	20	15	113
012	CALVI	224	2	6	8	4	22	15	59
013	CAMPOLATTARO	81	—	2	2	2	10	12	52
014	CAMPOLI DEL MONTE TABURNO	117	—	1	1	2	17	17	94
015	CASALDUNI	130	—	—	—	5	15	11	60
016	CASTELFRANCO IN MISCANO	149	—	—	—	—	5	9	39
017	CASTELPAGANO	253	—	—	—	8	8	11	103
018	CASTELPOTO	69	3	2	5	10	20	22	73
019	CASTELVENERE	216	2	—	2	10	9	18	59
020	CASTELVETERE IN VAL FORTORE	305	—	1	1	12	66	75	138
021	CAUTANO	103	—	1	1	53	17	15	73
022	CEPPALONI	74	1	1	2	15	28	27	86
023	CERRETO SANNITA	304	—	3	3	26	31	37	122
024	CIRCELLO	415	1	—	1	21	25	47	130
025	COLLE SANNITA	300	2	10	12	13	35	24	151
026	CUSANO MUTRI	256	1	2	3	36	32	27	363
027	DUGENTA	153	2	—	2	15	38	77	74
028	DURAZZANO	136	—	—	—	5	6	28	80
029	FAICCHIO	459	1	1	2	34	24	35	128
030	FOGLIANISE	116	3	1	4	19	30	35	130
031	FOIANO DI VAL FORTORE	165	—	—	—	2	3	15	77
032	FORCHIA	36	—	—	—	1	53	9	33
033	FRAGNETO L'ABATE	133	—	1	1	5	15	14	46
034	FRAGNETO MONFORTE	148	1	—	1	5	28	21	54
035	FRASSO TELESINO	188	1	2	3	10	49	30	88
036	GINESTRA DEGLI SCHIAVONI	64	4	2	6	5	9	3	24
037	GUARDIA SANFRAMONDI	578	2	2	4	9	41	22	191
038	LIMATOLA	192	4	—	4	13	21	69	138
039	MELIZZANO	111	—	2	2	2	19	15	79
040	MOIANO	168	—	—	—	58	33	30	147

per sesso e ramo di attività economica

MASCHI

COMMERCIO RAMO 6			TRASPORTI E COMU- NICAZIONI RAMO 7	CREDITO E ASSICURAZIONE, SERVIZI ALLE IMPRESE, NOLEGGIO RAMO 8			PUBBLICA AMMINISTRAZIONE; SERVIZI PUBBLICI E PRIVATI RAMO 9			TOTALE	Codice dei Comuni
6. A	6. B	TOTALE		8. A	8. B	TOTALE	9. A	9. B	TOTALE		
106	20	126	53	13	29	42	132	140	272	1.281	001
78	31	109	37	1	15	16	45	95	140	604	002
84	28	112	133	2	5	7	44	92	136	1.161	003
42	23	65	43	1	6	7	42	56	98	454	004
70	2	72	18	1	4	5	21	27	48	287	005
14	5	19	9	1	1	2	21	18	39	138	006
47	13	60	24	1	—	1	15	37	52	687	007
1.503	326	1.829	1.612	331	399	730	1.878	2.062	3.940	12.396	008
23	6	29	14	1	5	6	15	10	25	247	009
22	4	26	11	—	2	2	27	15	42	278	010
21	6	27	39	1	8	9	19	22	41	410	011
30	4	34	24	5	5	10	27	28	55	455	012
14	7	21	29	1	5	6	17	30	47	262	013
19	22	41	15	1	2	3	11	25	36	343	014
24	2	26	24	4	2	6	22	12	34	311	015
25	2	27	9	3	2	5	14	8	22	265	016
22	9	31	12	1	3	4	8	16	24	454	017
13	9	22	44	—	2	2	12	31	43	310	018
37	21	58	18	3	7	10	19	48	67	467	019
50	13	63	22	—	2	2	58	25	83	767	020
29	5	34	34	—	5	5	34	21	55	390	021
59	13	72	56	3	7	10	66	95	161	531	022
82	18	100	26	7	23	30	63	143	206	885	023
39	23	62	25	1	7	8	35	49	84	818	024
53	5	58	15	1	5	6	41	53	94	708	025
63	29	92	38	2	13	15	52	57	109	971	026
33	13	46	42	6	8	14	32	28	60	521	027
43	2	45	3	2	10	12	12	22	34	349	028
40	20	60	14	—	13	13	53	45	98	867	029
43	10	53	76	6	6	12	44	72	116	591	030
16	5	21	20	—	8	8	8	18	26	337	031
17	6	23	11	—	—	—	16	5	21	187	032
13	4	17	16	2	2	4	7	16	23	274	033
37	16	53	65	1	4	5	17	24	41	421	034
20	3	23	18	5	11	16	44	90	134	559	035
5	2	7	16	—	2	2	6	5	11	147	036
81	33	114	20	7	16	23	76	87	163	1.165	037
37	14	51	19	—	8	8	33	56	89	604	038
39	22	61	26	3	1	4	22	38	60	379	039
65	20	85	55	5	13	18	52	70	122	716	040

segue TAV. 8 — Popolazione residente attiva in condizione professionale,

B —

Codice dei Comuni	COMUNI	AGRICOL- TURA RAMO 0	INDUSTRIE						
			RAMO 1			RAMO 2	RAMO 3	RAMO 4	RAMO 5
			1. A	1. B	TOTALE				
041	MOLINARA	132	—	2	2	3	9	28	105
042	MONTEFALCONE DI VAL FORTORE	130	—	9	9	1	55	24	148
043	MONTESARCHIO	261	6	23	29	95	107	114	412
044	MORCONE	1.186	1	10	11	31	28	47	187
045	PADULI	468	—	1	1	11	20	36	174
046	PAGO VEIANO	203	3	—	3	6	21	18	205
047	PANNARANO	54	—	3	3	8	30	15	126
048	PAOLISI	37	1	3	4	18	29	25	38
049	PAUPISI	114	—	—	—	3	21	11	28
050	PESCO SANNITA	184	1	—	1	7	12	16	73
051	PIETRAROJA	115	—	—	—	6	2	—	14
052	PIETRELCINA	163	6	—	6	8	10	13	88
053	PONTE	113	—	7	7	20	8	15	68
054	PONTELANDOLFO	484	2	10	12	8	21	38	132
055	PUGLIANELLO	112	1	—	1	4	11	11	26
056	REINO	158	—	4	4	3	13	11	39
057	SAN BARTOLOMEO IN GALDO	513	—	3	3	26	52	49	241
058	SAN GIORGIO DEL SANNIO	164	—	12	12	19	48	104	203
059	SAN GIORGIO LA MOLARA	465	—	3	3	10	17	24	122
060	SAN LEUCIO DEL SANNIO	64	1	2	3	12	30	25	184
061	SAN LORENZELLO	111	—	1	1	16	21	12	78
062	SAN LORENZO MAGGIORE	167	1	2	3	4	21	13	78
063	SAN LUPO	71	—	3	3	4	4	9	20
064	SAN MARCO DEI CAVOTI	361	17	16	33	3	25	40	144
065	SAN MARTINO SANNITA	20	—	1	1	6	12	16	33
066	SAN NAZZARO	16	—	4	4	4	10	13	19
067	SAN NICOLA MANFREDI	104	1	3	4	33	25	35	181
068	SAN SALVATORE TELESINO	154	1	22	23	38	22	87	138
069	SANTA CROCE DEL SANNIO	105	—	2	2	5	9	6	21
070	SANT'AGATA DE' GOTI	923	2	5	7	70	67	64	375
071	SANT'ANGELO A CUPOLO	36	—	8	8	11	20	32	191
072	SANT'ARCANGELO TRIMONTE	74	1	—	1	3	7	3	30
072	SASSINORO	26	—	—	—	2	3	7	30
073	SOLOPACA	229	—	2	2	14	23	35	98
074	TELESE	86	—	10	10	55	16	55	118
075	TOCCO CAUDIO	188	3	2	5	17	14	17	59
076	TORRECUSO	360	—	1	1	12	31	51	90
077	VITULANO	195	—	6	6	11	20	40	93
	TOTALE PROVINCIA	16.252	137	458	595	1.387	2.685	3.114	9.909

per sesso e ramo di attività economica

MASCHI

COMMERCIO RAMO 6			TRASPORTI E COMU- NICAZIONI RAMO 7	CREDITO E ASSICURAZIONE, SERVIZI ALLE IMPRESE, NOLEGGIO RAMO 8			PUBBLICA AMMINISTRAZIONE; SERVIZI PUBBLICI E PRIVATI RAMO 9			TOTALE	Codice dei Comuni
6. A	6. B	TOTALE		8. A	8. B	TOTALE	9. A	9. B	TOTALE		
26	25	51	11	2	4	6	18	30	48	395	041
32	9	41	31	3	8	11	19	39	58	508	042
299	108	407	199	9	45	54	205	238	443	2.121	043
85	26	111	75	4	14	18	80	105	185	1.879	044
50	13	63	52	5	6	11	53	62	115	951	045
54	45	99	14	—	2	2	23	21	44	615	046
18	11	29	23	—	3	3	40	54	94	385	047
30	19	49	23	4	8	12	25	38	63	298	048
19	8	27	47	2	3	5	28	19	47	303	049
50	16	66	49	2	6	8	24	37	61	477	050
7	—	7	6	—	—	—	41	3	44	194	051
54	19	73	76	—	9	9	54	59	113	559	052
38	7	45	104	1	8	9	39	46	85	474	053
37	2	39	33	3	7	10	34	42	76	853	054
21	2	23	14	—	1	1	19	24	43	246	055
13	3	16	10	—	2	2	15	15	30	286	056
116	69	185	48	1	12	13	153	93	246	1.376	057
157	36	193	84	20	32	52	155	187	342	1.221	058
47	23	70	29	5	18	23	39	28	67	830	059
60	37	97	42	7	13	20	60	64	124	601	060
39	14	53	16	—	6	6	51	34	85	399	061
34	5	39	25	—	2	2	16	27	43	395	062
13	5	18	3	1	1	2	42	18	60	194	063
52	19	71	38	3	8	11	32	72	104	830	064
16	10	26	31	3	5	8	7	11	18	171	065
9	4	13	17	2	2	4	9	15	24	124	066
41	39	80	64	7	8	15	56	46	102	643	067
68	17	85	21	6	12	18	57	68	125	711	068
25	2	27	15	2	—	2	23	13	36	228	069
148	62	210	120	5	24	29	117	170	287	2.152	070
58	30	88	62	4	11	15	80	144	224	687	071
7	4	11	19	—	—	—	9	21	30	178	078
12	5	17	9	—	—	—	11	13	24	118	072
57	10	67	57	5	25	30	117	105	222	777	073
129	26	155	97	12	31	43	126	111	237	872	074
25	6	31	17	—	4	4	9	19	28	380	075
29	17	46	41	2	15	17	26	44	70	719	076
44	31	75	41	3	15	18	61	87	148	647	077
5.077	1.600	6.677	4.448	545	1.036	1.581	5.133	6.013	11.146	57.794	

segue TAV. 8 — Popolazione residente attiva in condizione professionale,

C —

Codice dei Comuni	COMUNI	AGRICOLTURA RAMO 0	INDUSTRIE						
			RAMO 1			RAMO 2	RAMO 3	RAMO 4	RAMO 5
			1. A	1. B	TOTALE				
001	AIROLA	208	1	2	3	10	87	83	11
002	AMOROSI	176	—	1	1	5	7	21	1
003	APICE	529	—	1	1	10	9	34	9
004	APOLLOSA	114	—	1	1	5	6	26	2
005	ARPAIA	67	—	—	—	2	3	4	—
006	ARPAISE	11	—	—	—	—	3	1	—
007	BASELICE	363	—	1	1	1	2	5	2
008	BENEVENTO	940	4	15	19	28	73	402	143
009	BONEA	104	—	—	—	—	1	4	1
010	BUCCIANO	71	—	—	—	—	6	27	5
011	BUONALBERGO	168	—	—	—	—	2	19	2
012	CALVI	209	—	—	—	—	1	19	—
013	CAMPOLATTARO	105	—	—	—	2	3	2	2
014	CAMPOLI DEL MONTE TABURNO	94	—	—	—	—	5	7	1
015	CASALDUNI	98	—	—	—	—	—	8	1
016	CASTELFRANCO IN MISCANO	142	—	—	—	—	1	8	—
017	CASTELPAGANO	322	—	—	—	1	3	10	2
018	CASTELPOTO	164	—	—	—	2	1	31	2
019	CASTELVENERE	209	—	1	1	—	—	17	1
020	CASTELVETERE IN VAL FORTORE	454	—	—	—	2	14	59	—
021	CAUTANO	160	—	—	—	1	—	10	—
022	CEPPALONI	92	—	1	1	1	2	14	2
023	CERRETO SANNITA	242	—	—	—	4	4	12	2
024	CIRCELLO	429	—	—	—	4	4	42	3
025	COLLE SANNITA	327	—	—	—	—	5	16	12
026	CUSANO MUTRI	392	—	—	—	6	2	12	5
027	DUGENTA	195	—	1	1	1	4	151	4
028	DURAZZANO	105	1	—	1	—	2	37	—
029	FAICCHIO	513	—	—	—	11	1	11	2
030	FOGLIANISE	198	—	—	—	2	5	22	2
031	FOIANO DI VAL FORTORE	138	—	1	1	—	2	10	5
032	FORCHIA	63	—	—	—	1	28	6	3
033	FRAGNETO L'ABATE	126	—	—	—	—	1	1	6
034	FRAGNETO MONFORTE	115	—	—	—	1	4	12	3
035	FRASSO TELESINO	217	1	1	2	—	9	11	12
036	GINESTRA DEGLI SCHIAVONI	77	—	—	—	—	—	5	1
037	GUARDIA SANFRAMONDI	580	—	—	—	1	9	15	3
038	LIMATOLA	272	1	—	1	2	6	24	14
039	MELIZZANO	151	—	—	—	1	—	7	3
040	MOIANO	235	—	—	—	13	10	50	2

per sesso e ramo di attività economica

FEMMINE

COMMERCIO RAMO 6			TRASPORTI E COMUNICAZIONI RAMO 7	CREDITO E ASSICURAZIONE, SERVIZI ALLE IMPRESE, NOLEGGIO RAMO 8			PUBBLICA AMMINISTRAZIONE; SERVIZI PUBBLICI E PRIVATI RAMO 9			TOTALE	Codice dei Comuni
6. A	6. B	TOTALE		8. A	8. B	TOTALE	9. A	9. B	TOTALE		
77	2	79	7	14	4	18	31	207	238	744	001
44	1	45	7	—	1	1	6	93	99	363	002
50	1	51	15	1	—	1	15	103	118	777	003
20	1	21	4	—	2	2	6	48	54	235	004
23	1	24	2	—	—	—	3	31	34	136	005
4	—	4	5	1	—	1	8	12	20	45	006
22	—	22	2	—	1	1	6	28	34	433	007
762	16	778	218	52	97	149	439	2.907	3.346	6.096	008
9	1	10	1	—	—	—	3	28	31	152	009
15	—	15	2	—	—	—	3	20	23	149	010
26	—	26	2	—	—	—	5	39	44	263	011
13	—	13	2	2	—	2	3	28	31	277	012
10	—	10	3	1	1	2	3	24	27	156	013
7	—	7	2	—	2	2	3	16	19	137	014
10	—	10	2	—	2	2	7	22	29	150	015
18	—	18	2	—	—	—	1	24	25	196	016
14	1	15	1	—	1	1	1	11	12	367	017
9	1	10	2	—	—	—	3	25	28	240	018
22	—	22	3	—	3	3	7	59	66	322	019
46	1	47	2	—	—	—	3	43	46	624	020
15	—	15	3	—	—	—	9	35	44	233	021
35	—	35	9	1	4	5	11	99	110	271	022
48	1	49	8	2	7	9	17	188	205	535	023
26	—	26	4	—	1	1	9	63	72	585	024
33	—	33	4	1	1	2	8	64	72	471	025
39	—	39	3	—	1	1	11	84	95	555	026
18	1	19	4	2	—	2	5	41	46	427	027
31	1	32	—	—	—	—	1	26	27	204	028
45	—	45	3	—	2	2	12	51	63	651	029
24	—	24	8	—	1	1	4	84	88	350	030
15	1	16	1	—	—	—	2	13	15	188	031
5	1	6	—	2	—	2	3	16	19	128	032
6	—	6	2	—	1	1	—	16	16	159	033
33	—	33	4	1	1	2	9	34	43	217	034
26	—	26	6	3	2	5	3	79	82	370	035
6	—	6	—	—	—	—	5	4	9	98	036
64	—	64	4	—	3	3	5	122	127	806	037
26	5	31	—	—	1	1	8	39	47	398	038
27	—	27	3	—	—	—	1	38	39	231	039
23	—	23	4	—	1	1	12	83	95	433	040

segue TAV. 8 — Popolazione residente attiva in condizione professionale,

C —

Codice dei Comuni	COMUNI	AGRICOLTURA RAMO 0	INDUSTRIE						
			RAMO 1			RAMO 2	RAMO 3	RAMO 4	RAMO 5
			1. A	1. B	TOTALE				
041	MOLINARA	114	2	—	2	3	1	26	2
042	MONTEFALCONE DI VAL FORTORE	167	—	—	—	1	5	29	3
043	MONTESARCHIO	344	—	1	1	8	25	66	20
044	MORCONE	1.045	1	1	2	2	9	33	6
045	PADULI	485	—	1	1	2	3	16	7
046	PAGO VEIANO	197	—	—	—	—	2	39	2
047	PANNARANO	77	—	—	—	1	2	4	4
048	PAOLISI	56	—	1	1	1	5	20	2
049	PAUPISI	48	—	—	—	—	2	2	1
050	PESCO SANNITA	220	—	—	—	—	1	9	—
051	PIETRAROJA	131	—	—	—	—	—	1	—
052	PIETRELCINA	231	—	—	—	—	3	11	8
053	PONTE	140	—	—	—	—	1	9	3
054	PONTELANDOLFO	246	—	—	—	1	7	26	5
055	PUGLIANELLO	135	—	—	—	1	3	5	1
056	REINO	153	—	—	—	—	—	14	—
057	SAN BARTOLOMEO IN GALDO	632	—	—	—	6	1	58	3
058	SAN GIORGIO DEL SANNIO	161	2	2	4	2	8	97	26
059	SAN GIORGIO LA MOLARA	446	—	1	1	—	—	42	3
060	SAN LEUCIO DEL SANNIO	170	1	—	1	1	1	22	4
061	SAN LORENZELLO	132	—	—	—	4	—	12	3
062	SAN LORENZO MAGGIORE	228	—	—	—	—	3	8	1
063	SAN LUPO	97	—	—	—	1	—	2	—
064	SAN MARCO DEI CAVOTI	369	—	—	—	—	3	81	—
065	SAN MARTINO SANNITA	30	—	—	—	1	2	10	3
066	SAN NAZZARO	23	—	—	—	—	2	14	—
067	SAN NICOLA MANFREDI	116	—	1	1	2	7	83	22
068	SAN SALVATORE TELESINO	203	1	2	3	14	4	25	2
069	SANTA CROCE DEL SANNIO	80	—	—	—	1	3	22	—
070	SANT'AGATA DE' GOTI	869	—	2	2	10	15	78	41
071	SANT'ANGELO A CUPOLO	155	1	—	1	1	1	26	2
072	SANT'ARCANGELO TRIMONTE	78	—	1	1	—	—	5	—
072	SASSINORO	11	—	—	—	1	1	5	1
073	SOLOPACA	249	—	—	—	6	—	17	5
074	TELESE	70	—	—	—	45	2	16	—
075	TOCCO CAUDIO	197	—	—	—	—	4	5	5
076	TORRECUSO	318	—	1	1	3	3	25	7
077	VITULANO	234	—	—	—	—	1	18	6
	TOTALE PROVINCIA	17.832	16	40	56	235	455	2.236	467

per sesso e ramo di attività economica

F E M M I N E

COMMERCIO RAMO 6			TRASPORTI E COMU- NICAZIONI RAMO 7	CREDITO E ASSICURAZIONE, SERVIZI ALLE IMPRESE, NOLEGGIO RAMO 8			PUBBLICA AMMINISTRAZIONE; SERVIZI PUBBLICI E PRIVATI RAMO 9			TOTALE	Codice dei Comuni
6. A	6. B	TOTALE		8. A	8. B	TOTALE	9. A	9. B	TOTALE		
14	—	14	—	1	—	1	8	49	57	220	041
30	—	30	6	1	3	4	2	36	38	283	042
188	7	195	39	2	8	10	40	304	344	1.052	043
48	2	50	11	4	2	6	19	139	158	1.322	044
25	1	26	3	2	1	3	15	63	78	624	045
28	1	29	1	—	2	2	16	34	50	322	046
23	1	24	11	—	1	1	8	75	83	207	047
16	4	20	6	—	—	—	6	38	44	155	048
11	1	12	1	—	—	—	5	34	39	105	049
24	1	25	3	—	1	1	3	43	46	305	050
6	—	6	1	—	—	—	1	10	11	150	051
45	3	48	9	1	—	1	5	80	85	396	052
28	—	28	8	1	—	1	5	53	58	248	053
30	—	30	7	—	—	—	4	54	58	380	054
9	—	9	2	—	—	—	4	17	21	177	055
12	—	12	5	—	—	—	5	20	25	209	056
84	2	86	4	—	1	1	47	118	165	956	057
71	—	71	15	4	5	9	40	226	266	659	058
27	1	28	2	1	—	1	5	60	65	588	059
24	—	24	6	2	1	3	6	65	71	303	060
23	—	23	3	—	2	2	5	61	66	245	061
18	—	18	5	—	—	—	3	26	29	292	062
4	—	4	—	—	—	—	4	22	26	130	063
26	—	26	4	1	1	2	6	71	77	562	064
8	1	9	5	1	—	1	2	16	18	79	065
7	—	7	1	1	1	2	2	11	13	62	066
31	1	32	10	2	—	2	14	66	80	355	067
48	—	48	5	—	1	1	16	90	106	411	068
10	—	10	2	—	—	—	7	26	33	151	069
91	4	95	8	3	6	9	18	211	229	1.356	070
22	2	24	7	1	1	2	9	128	137	356	071
3	1	4	1	—	—	—	2	11	13	102	078
3	—	3	—	—	—	—	5	15	20	42	072
65	—	65	5	—	1	1	14	116	130	478	073
86	1	87	12	1	3	4	23	193	216	452	074
14	1	15	—	—	—	—	1	18	19	245	075
23	—	23	1	—	2	2	2	41	43	426	076
21	—	21	2	—	2	2	11	72	83	367	077
2.992	71	3.063	565	112	185	297	1.079	7.659	8.738	33.944	

TAV. 9 - Popolazione residente attiva in condizione professionale, per sesso, settore di attività economica e posizione nella professione**A — TOTALE**

Codice dei Comuni	COMUNI	POSIZIONE NELLA PROFESSIONE									
		IMPREDITORI E LIBERI PROFESSIONISTI		LAVORATORI IN PROPRIO		COADIUVANTI		DIRIGENTI E IMPIEGATI		LAVORATORI DIPENDENTI	
		MF	M	MF	M	MF	M	MF	M	MF	M
001	AIROLA	75	66	229	150	16	4	486	270	1.219	791
002	AMOROSI	38	33	330	198	54	12	212	123	333	238
003	APICE	17	14	669	395	117	21	243	139	892	592
004	APOLLOSA	10	10	126	64	3	1	110	70	440	309
005	ARPAIA	32	26	70	60	12	4	83	52	226	145
006	ARPAISE	1	1	39	30	1	1	54	32	88	74
007	BASELICE	13	13	416	276	218	44	63	39	410	315
008	BENEVENTO	731	635	2.481	1.606	228	71	7.768	4.462	7.284	5.622
009	BONEA	14	14	66	51	4	3	49	22	266	157
010	BUCCIANO	12	8	66	40	5	2	41	20	303	208
011	BUONALBERGO	14	14	316	134	7	5	83	47	253	210
012	CALVI	9	9	303	194	68	12	90	64	262	176
013	CAMPOLATTARO	6	6	194	90	2	—	66	41	150	125
014	CAMPOLI DEL MONTE TABURNO	2	2	164	136	26	12	58	39	230	154
015	CASALDUNI	4	2	217	134	13	3	51	30	176	142
016	CASTELFRANCO IN MISCANO	4	4	195	118	82	17	32	17	148	109
017	CASTELPAGANO	6	5	455	249	143	22	27	16	190	162
018	CASTELPOTO	4	4	79	47	1	1	53	32	413	226
019	CASTELVENERE	23	21	295	175	26	9	121	69	324	193
020	CASTELVETERE IN VAL FORTORE	8	7	473	313	351	48	50	29	509	370
021	CAUTANO	12	12	132	82	16	10	90	48	373	238
022	CEPPALONI	28	24	167	107	11	3	245	144	351	253
023	CERRETO SANNITA	46	40	433	304	169	49	309	146	463	346
024	CIRCELLO	12	9	656	382	157	31	128	76	450	320
025	COLLE SANNITA	11	10	702	357	14	4	120	61	332	276
026	CUSANO MUTRI	41	34	505	244	48	19	138	73	794	601
027	DUGENTA	17	14	282	155	5	2	99	59	545	291
028	DURAZZANO	16	16	174	104	24	15	57	32	282	182
029	FAICCHIO	25	21	626	405	299	59	98	50	470	332
030	FOGLIANISE	24	17	207	125	16	10	175	96	519	343
031	FOIANO DI VAL FORTORE	10	10	231	115	40	9	40	26	204	177
032	FORCHIA	1	1	45	30	—	—	38	24	231	132
033	FRAGNETO L'ABATE	2	2	175	115	67	7	38	23	151	127
034	FRAGNETO MONFORTE	11	9	210	139	34	10	110	63	273	200
035	FRASSO TELESINO	34	23	245	135	5	2	172	94	473	305
036	GINESTRA DEGLI SCHIAVONI	2	2	105	40	9	2	21	12	108	91
037	GUARDIA SANFRAMONDI	38	29	536	306	104	34	223	127	1.070	669
038	LIMATOLA	21	17	357	199	32	5	102	65	490	318
039	MELIZZANO	11	9	164	106	44	14	87	55	304	195
040	MOIANO	34	30	153	89	10	4	171	95	781	498

segue TAV. 9 — **Popolazione residente attiva in condizione professionale, per sesso, settore di attività economica e posizione nella professione**

A — TOTALE

Codice dei Comuni	COMUNI	POSIZIONE NELLA PROFESSIONE									
		IMPRENDITORI E LIBERI PROFESSIONISTI		LAVORATORI IN PROPRIO		COADIUVANTI		DIRIGENTI E IMPIEGATI		LAVORATORI DIPENDENTI	
		MF	M	MF	M	MF	M	MF	M	MF	M
041	MOLINARA	5	4	264	179	2	—	86	36	258	176
042	MONTEFALCONE DI VAL FORTORE	10	8	296	113	12	2	80	44	393	341
043	MONTESARCHIO	137	111	755	500	80	33	744	408	1.457	1.069
044	MORCONE	33	26	1.519	1.034	856	256	289	152	504	411
045	PADULI	17	15	715	411	86	22	142	86	615	417
046	PAGO VEIANO	8	4	354	205	86	28	77	37	412	341
047	PANNARANO	11	11	65	38	3	2	118	71	395	263
048	PAOLISI	22	20	75	49	7	3	130	88	219	138
049	PAUPISI	6	5	158	121	5	2	80	45	159	130
050	PESCO SANNITA	13	12	367	213	52	10	98	62	252	180
051	PIETRAROJA	—	—	118	78	135	39	22	12	69	65
052	PIETRELCINA	13	12	332	188	51	6	151	91	408	262
053	PONTE	24	20	279	148	9	1	151	99	259	206
054	PONTELANDOLFO	21	19	630	431	112	66	127	72	343	265
055	PUGLIANELLO	6	5	152	101	72	19	53	34	140	87
056	REINO	5	5	290	168	15	—	46	26	139	87
057	SAN BARTOLOMEO IN GALDO	28	23	948	627	461	87	229	116	666	523
058	SAN GIORGIO DEL SANNIO	55	50	388	271	21	5	587	351	829	544
059	SAN GIORGIO LA MOLARA	32	30	660	411	292	85	101	52	333	252
060	SAN LEUCIO DEL SANNIO	18	15	198	122	28	5	173	115	487	344
061	SAN LORENZELLO	25	23	217	118	4	1	140	80	258	177
062	SAN LORENZO MAGGIORE	10	10	233	141	27	10	69	39	348	195
063	SAN LUPO	6	6	126	72	6	1	49	32	137	83
064	SAN MARCO DEI CAVOTI	26	22	559	394	283	58	147	83	377	273
065	SAN MARTINO SANNITA	4	4	35	20	2	—	49	29	160	118
066	SAN NAZZARO	7	6	47	29	—	—	36	22	96	67
067	SAN NICOLA MANFREDI	10	9	198	114	9	6	173	108	608	406
068	SAN SALVATORE TELESINO	27	24	303	168	50	9	220	131	522	379
069	SANTA CROCE DEL SANNIO	5	5	147	112	55	5	63	34	109	72
070	SANT'AGATA DE' GOTI	64	55	1.098	714	140	27	371	220	1.835	1.136
071	SANT'ANGELO A CUPOLO	23	21	87	52	8	3	235	141	690	470
078	SANT'ARCANGELO TRIMONTE	4	3	130	77	17	—	37	28	92	70
072	SASSINORO	3	3	53	40	3	3	32	18	69	54
073	SOLOPACA	32	29	383	219	17	4	277	173	546	352
074	TELESE	89	77	262	152	48	28	425	240	500	375
075	TOCCO CAUDIO	6	5	162	109	53	16	39	22	365	228
076	TORRECUSO	27	26	432	287	124	30	124	80	438	296
077	VITULANO	21	19	255	177	3	1	178	102	557	348
	TOTALE PROVINCIA	2.272	1.965	26.578	16.402	5.715	1.454	18.349	10.561	38.824	27.412

segue TAV. 9 — **Popolazione residente attiva in condizione professionale, per sesso, settore di attività economica e posizione nella professione**

B — AGRICOLTURA, CACCIA, FORESTE E PESCA

Codice dei Comuni	COMUNI	POSIZIONE NELLA PROFESSIONE									
		IMPRENDITORI E LIBERI PROFESSIONISTI		LAVORATORI IN PROPRIO		COADIUVANTI		DIRIGENTI E IMPIEGATI		LAVORATORI DIPENDENTI	
		MF	M	MF	M	MF	M	MF	M	MF	M
001	AIROLA	1	—	83	46	—	—	3	2	238	69
002	AMOROSI	1	—	204	110	28	3	4	3	93	38
003	APICE	—	—	547	304	102	16	1	1	291	91
004	APOLLOSA	—	—	96	45	3	1	—	—	87	26
005	ARPAIA	—	—	5	3	—	—	—	—	79	14
006	ARPAISE	—	—	33	24	—	—	—	—	5	3
007	BASELICE	1	1	350	225	208	43	—	—	185	112
008	BENEVENTO	8	7	1.127	605	70	7	43	32	538	195
009	BONEA	1	1	38	29	2	1	—	—	128	34
010	BUCCIANO	1	1	28	13	3	—	—	—	79	26
011	BUONALBERGO	—	—	262	108	1	1	—	—	37	23
012	CALVI	—	—	263	167	63	11	3	3	104	43
013	CAMPOLATTARO	—	—	168	72	1	—	—	—	17	9
014	CAMPOLI DEL MONTE TABURNO	—	—	121	99	21	9	—	—	69	9
015	CASALDUNI	1	—	177	106	13	3	2	2	35	19
016	CASTELFRANCO IN MISCANO	—	—	149	87	75	14	—	—	67	48
017	CASTELPAGANO	—	—	406	213	136	19	—	—	33	21
018	CASTELPOTO	—	—	61	34	—	—	2	—	170	35
019	CASTELVENERE	2	2	241	135	19	9	1	1	162	69
020	CASTELVETERE IN VAL FORTORE	—	—	381	244	330	48	—	—	48	13
021	CAUTANO	—	—	80	45	12	6	1	1	170	51
022	CEPPALONI	1	1	96	59	4	—	—	—	65	14
023	CERRETO SANNITA	1	1	300	205	157	44	3	2	85	52
024	CIRCELLO	1	—	586	328	147	28	2	1	108	58
025	COLLE SANNITA	—	—	589	270	1	—	—	—	37	30
026	CUSANO MUTRI	1	1	387	160	38	14	—	—	222	81
027	DUGENTA	—	—	205	98	1	—	—	—	142	55
028	DURAZZANO	1	1	96	51	5	4	1	1	138	79
029	FAICCHIO	—	—	525	337	291	59	1	1	155	62
030	FOGLIANISE	1	1	119	57	5	2	1	—	188	56
031	FOIANO DI VAL FORTORE	—	—	192	92	34	6	—	—	77	67
032	FORCHIA	—	—	18	9	—	—	—	—	81	27
033	FRAGNETO L'ABATE	—	—	145	92	67	7	1	1	46	33
034	FRAGNETO MONFORTE	1	1	154	101	24	6	1	1	83	39
035	FRASSO TELESINO	3	3	193	102	3	1	1	1	205	81
036	GINESTRA DEGLI SCHIAVONI	—	—	97	37	9	2	—	—	35	25
037	GUARDIA SANFRAMONDI	—	—	373	189	74	22	4	4	707	363
038	LIMATOLA	3	3	286	145	25	—	2	1	148	43
039	MELIZZANO	—	—	105	63	32	10	—	—	125	38
040	MOIANO	—	—	94	44	8	4	—	—	301	120

segue TAV. 9 — Popolazione residente attiva in condizione professionale, per sesso, settore di attività economica e posizione nella professione

B — AGRICOLTURA, CACCIA, FORESTE E PESCA

Codice dei Comuni	COMUNI	POSIZIONE NELLA PROFESSIONE									
		IMPRENDITORI E LIBERI PROFESSIONISTI		LAVORATORI IN PROPRIO		COADIUVANTI		DIRIGENTI E IMPIEGATI		LAVORATORI DIPENDENTI	
		MF	M	MF	M	MF	M	MF	M	MF	M
041	MOLINARA	—	—	173	107	—	—	1	1	72	24
042	MONTEFALCONE DI VAL FORTORE	1	1	226	72	4	1	1	1	65	55
043	MONTESARCHIO	3	1	305	168	19	4	3	3	275	85
044	MORCONE	—	—	1.331	896	835	248	—	—	65	42
045	PADULI	1	1	631	345	73	17	4	3	244	102
046	PAGO VEIANO	—	—	287	166	75	20	1	—	37	17
047	PANNARANO	—	—	20	12	—	—	—	—	111	42
048	PAOLISI	—	—	24	11	—	—	3	3	66	23
049	PAUPISI	—	—	104	75	2	—	—	—	56	39
050	PESCO SANNITA	—	—	292	162	45	8	1	—	66	14
051	PIETRAROJA	—	—	112	76	132	37	—	—	2	2
052	PIETRELCINA	—	—	254	134	42	4	—	—	98	25
053	PONTE	—	—	216	100	1	—	1	1	35	12
054	PONTELANDOLFO	—	—	548	373	104	61	—	—	78	50
055	PUGLIANELLO	—	—	117	77	71	18	—	—	59	17
056	REINO	—	—	259	146	11	—	—	—	41	12
057	SAN BARTOLOMEO IN GALDO	—	—	673	426	392	63	1	1	79	23
058	SAN GIORGIO DEL SANNIO	—	—	183	111	2	—	2	2	138	51
059	SAN GIORGIO LA MOLARA	—	—	573	348	281	84	—	—	57	33
060	SAN LEUCIO DEL SANNIO	—	—	102	46	21	2	1	1	110	15
061	SAN LORENZELLO	2	2	154	74	—	—	4	4	83	31
062	SAN LORENZO MAGGIORE	—	—	183	109	21	7	1	—	190	51
063	SAN LUPO	—	—	110	60	5	1	—	—	53	10
064	SAN MARCO DEI CAVOTI	—	—	412	287	268	53	1	1	49	20
065	SAN MARTINO SANNITA	—	—	15	4	1	—	1	—	33	16
066	SAN NAZZARO	—	—	24	12	—	—	—	—	15	4
067	SAN NICOLA MANFREDI	—	—	136	69	1	—	—	—	83	35
068	SAN SALVATORE TELESINO	—	—	217	120	32	4	2	2	106	28
069	SANTA CROCE DEL SANNIO	—	—	115	87	49	4	—	—	21	14
070	SANT'AGATA DE' GOTI	5	4	853	539	117	19	3	3	814	358
071	SANT'ANGELO A CUPOLO	—	—	39	19	1	—	1	1	150	16
078	SANT'ARCANGELO TRIMONTE	—	—	113	64	17	—	—	—	22	10
072	SASSINORO	—	—	35	25	—	—	—	—	2	1
073	SOLOPACA	—	—	222	121	6	—	1	1	249	107
074	TELESE	—	—	109	58	7	2	5	5	35	21
075	TOCCO CAUDIO	—	—	141	93	51	15	—	—	193	80
076	TORRECUSO	—	—	353	233	117	25	2	1	206	101
077	VITULANO	1	—	175	114	1	1	—	—	252	80
	TOTALE PROVINCIA	42	33	19.216	11.092	4.816	1.098	117	92	9.893	3.937

segue TAV. 9 — **Popolazione residente attiva in condizione professionale, per sesso, settore di attività economica e posizione nella professione**

C — INDUSTRIE

Codice dei Comuni	COMUNI	POSIZIONE NELLA PROFESSIONE									
		IMPRENDITORI E LIBERI PROFESSIONISTI		LAVORATORI IN PROPRIO		COADIUVANTI		DIRIGENTI E IMPIEGATI		LAVORATORI DIPENDENTI	
		MF	M	MF	M	MF	M	MF	M	MF	M
001	AIROLA	14	14	28	27	4	2	82	63	737	565
002	AMOROSI	2	2	26	20	4	—	19	14	132	112
003	APICE	6	3	29	26	—	—	14	12	375	320
004	APOLLOSA	2	2	5	5	—	—	8	5	194	157
005	ARPAIA	3	3	9	9	—	—	17	16	107	99
006	ARPAISE	—	—	1	1	—	—	4	4	41	37
007	BASELICE	7	7	21	19	2	—	1	1	149	142
008	BENEVENTO	87	78	234	199	13	7	628	484	3.142	2.671
009	BONEA	7	7	8	7	1	1	2	1	96	92
010	BUCCIANO	4	4	20	17	—	—	3	2	168	134
011	BUONALBERGO	7	7	13	8	2	2	10	9	153	136
012	CALVI	3	3	12	8	1	—	7	6	105	91
013	CAMPOLATTARO	1	1	3	3	1	—	6	5	76	69
014	CAMPOLI DEL MONTE TABURNO	1	1	16	15	1	1	3	2	123	112
015	CASALDUNI	—	—	5	3	—	—	2	2	93	86
016	CASTELFRANCO IN MISCANO	3	3	15	11	—	—	—	—	44	39
017	CASTELPAGANO	4	4	16	12	5	3	3	1	118	110
018	CASTELPOTO	1	1	7	5	—	—	6	4	152	120
019	CASTELVENERE	3	3	17	14	—	—	6	4	91	77
020	CASTELVETERE IN VAL FORTORE	1	1	36	27	1	—	4	4	325	260
021	CAUTANO	7	7	21	19	2	2	4	3	136	128
022	CEPPALONI	4	3	15	13	—	—	17	11	142	131
023	CERRETO SANNITA	8	8	41	35	—	—	12	8	180	168
024	CIRCELLO	2	2	24	24	1	1	8	6	242	191
025	COLLE SANNITA	5	4	34	31	4	2	9	8	216	190
026	CUSANO MUTRI	19	17	32	28	2	1	11	8	422	407
027	DUGENTA	2	1	30	26	1	—	9	9	325	170
028	DURAZZANO	7	7	30	25	6	4	—	—	116	83
029	FAICCHIO	5	4	29	27	—	—	10	4	204	188
030	FOGLIANISE	3	2	41	35	1	—	16	13	188	168
031	FOIANO DI VAL FORTORE	3	3	13	9	4	2	7	6	88	77
032	FORCHIA	—	—	10	10	—	—	5	5	119	81
033	FRAGNETO L'ABATE	—	—	14	13	—	—	1	1	74	67
034	FRAGNETO MONFORTE	—	—	10	10	—	—	11	6	108	93
035	FRASSO TELESINO	7	5	21	16	—	—	15	9	171	150
036	GINESTRA DEGLI SCHIAVONI	1	1	1	1	—	—	3	2	48	43
037	GUARDIA SANFRAMONDI	5	5	40	36	1	—	16	16	233	210
038	LIMATOLA	3	3	24	23	—	—	9	8	256	211
039	MELIZZANO	5	5	13	12	2	2	6	6	102	92
040	MOIANO	7	7	13	10	—	—	13	9	310	242

segue TAV. 9 — **Popolazione residente attiva in condizione professionale, per sesso, settore di attività economica e posizione nella professione**

C — INDUSTRIE

Codice dei Comuni	COMUNI	POSIZIONE NELLA PROFESSIONE									
		IMPRENDITORI E LIBERI PROFESSIONISTI		LAVORATORI IN PROPRIO		COADIUVANTI		DIRIGENTI E IMPIEGATI		LAVORATORI DIPENDENTI	
		MF	M	MF	M	MF	M	MF	M	MF	M
041	MOLINARA	2	1	35	30	—	—	12	4	132	112
042	MONTEFALCONE DI VAL FORTORE	2	2	23	18	1	—	6	2	243	215
043	MONTESARCHIO	31	30	96	78	7	6	63	41	680	602
044	MORCONE	3	3	80	64	4	1	21	17	248	219
045	PADULI	8	6	24	22	1	—	20	17	218	197
046	PAGO VEIANO	—	—	22	10	5	5	9	7	260	231
047	PANNARANO	6	6	12	10	1	1	6	4	168	161
048	PAOLISI	6	5	10	9	—	—	27	25	100	75
049	PAUPISI	—	—	21	19	2	2	5	3	40	39
050	PESCO SANNITA	2	2	21	17	2	1	2	2	92	87
051	PIETRAROJA	—	—	1	—	—	—	—	—	22	22
052	PIETRELCINA	2	2	11	9	1	—	11	11	122	103
053	PONTE	8	7	19	15	—	—	7	6	97	90
054	PONTELANDOLFO	9	8	30	26	2	2	23	19	186	156
055	PUGLIANELLO	3	3	10	8	—	—	3	2	47	40
056	REINO	3	3	12	11	1	—	—	—	68	56
057	SAN BARTOLOMEO IN GALDO	6	5	102	75	17	7	4	3	310	281
058	SAN GIORGIO DEL SANNIO	8	8	57	47	1	1	52	38	405	292
059	SAN GIORGIO LA MOLARA	10	8	23	18	4	—	9	5	176	145
060	SAN LEUCIO DEL SANNIO	4	3	20	18	1	—	10	8	248	225
061	SAN LORENZELLO	6	6	21	16	—	—	9	5	111	101
062	SAN LORENZO MAGGIORE	6	6	11	10	3	2	7	5	104	96
063	SAN LUPO	3	3	4	3	—	—	2	2	34	32
064	SAN MARCO DEI CAVOTI	7	6	74	55	3	1	11	8	234	175
065	SAN MARTINO SANNITA	—	—	3	3	—	—	8	7	73	58
066	SAN NAZZARO	2	2	10	8	—	—	3	3	51	37
067	SAN NICOLA MANFREDI	4	4	15	15	1	1	35	29	338	229
068	SAN SALVATORE TELESINO	5	5	18	13	1	—	31	23	301	267
069	SANTA CROCE DEL SANNIO	1	1	9	7	—	—	5	4	54	31
070	SANT'AGATA DE' GOTI	9	7	65	55	2	2	29	25	624	494
071	SANT'ANGELO A CUPOLO	4	4	9	9	1	—	13	10	266	239
078	SANT'ARCANGELO TRIMONTE	1	1	9	7	—	—	1	—	39	36
072	SASSINORO	1	1	5	5	—	—	3	2	41	34
073	SOLOPACA	4	4	36	29	2	1	22	16	136	122
074	TELESE	17	17	21	19	4	3	36	27	239	188
075	TOCCO CAUDIO	1	1	5	5	1	1	1	—	118	105
076	TORRECUSO	15	14	27	23	1	—	41	30	140	118
077	VITULANO	6	5	32	26	—	—	7	7	150	132
	TOTALE PROVINCIA	454	417	1.980	1.651	128	67	1.561	1.194	17.016	14.361

segue TAV. 9 — Popolazione residente attiva in condizione professionale, per sesso,
settore di attività economica e posizione nella professione

D — ALTRE ATTIVITÀ

Codice dei Comuni	COMUNI	POSIZIONE NELLA PROFESSIONE									
		IMPRENDITORI E LIBERI PROFESSIONISTI		LAVORATORI IN PROPRIO		COADIUVANTI		DIRIGENTI E IMPIEGATI		LAVORATORI DIPENDENTI	
		MF	M	MF	M	MF	M	MF	M	MF	M
001	AIROLA	60	52	118	77	12	2	401	205	244	157
002	AMOROSI	35	31	100	68	22	9	189	106	108	88
003	APICE	11	11	93	65	15	5	228	126	226	181
004	APOLLOSA	8	8	25	14	—	—	102	65	159	126
005	ARPAIA	29	23	56	48	12	4	66	36	40	32
006	ARPAISE	1	1	5	5	1	1	50	28	42	34
007	BASELICE	5	5	45	32	8	1	62	38	76	61
008	BENEVENTO	636	550	1.120	802	145	57	7.097	3.946	3.604	2.756
009	BONEA	6	6	20	15	1	1	47	21	42	31
010	BUCCIANO	7	3	18	10	2	2	38	18	56	48
011	BUONALBERGO	7	7	41	18	4	2	73	38	63	51
012	CALVI	6	6	28	19	4	1	80	55	53	42
013	CAMPOLATTARO	5	5	23	15	—	—	60	36	57	47
014	CAMPOLI DEL MONTE TABURNO	1	1	27	22	4	2	55	37	38	33
015	CASALDUNI	3	2	35	25	—	—	47	26	48	37
016	CASTELFRANCO IN MISCANO	1	1	31	20	7	3	32	17	37	22
017	CASTELPAGANO	2	1	33	24	2	—	24	15	39	31
018	CASTELPOTO	3	3	11	8	1	1	45	28	91	71
019	CASTELVENERE	18	16	37	26	7	—	114	64	71	47
020	CASTELVETERE IN VAL FORTORE	7	6	56	42	20	—	46	25	136	97
021	CAUTANO	5	5	31	18	2	2	85	44	67	59
022	CEPPALONI	23	20	56	35	7	3	228	133	144	108
023	CERRETO SANNITA	37	31	92	64	12	5	294	136	198	126
024	CIRCELLO	9	7	46	30	9	2	118	69	100	71
025	COLLE SANNITA	6	6	79	56	9	2	111	53	79	56
026	CUSANO MUTRI	21	16	86	56	8	4	127	65	150	113
027	DUGENTA	15	13	47	31	3	2	90	50	78	66
028	DURAZZANO	8	8	48	28	13	7	56	31	28	20
029	FAICCHIO	20	17	72	41	8	—	87	45	111	82
030	FOGLIANISE	20	14	47	33	10	8	158	83	143	119
031	FOIANO DI VAL FORTORE	7	7	26	14	2	1	33	20	39	33
032	FORCHIA	1	1	17	11	—	—	33	19	31	24
033	FRAGNETO L'ABATE	2	2	16	10	—	—	36	21	31	27
034	FRAGNETO MONFORTE	10	8	46	28	10	4	98	56	82	68
035	FRASSO TELESINO	24	15	31	17	2	1	156	84	97	74
036	GINESTRA DEGLI SCHIAVONI	1	1	7	2	—	—	18	10	25	23
037	GUARDIA SANFRAMONDI	33	24	123	81	29	12	203	107	130	96
038	LIMATOLA	15	11	47	31	7	5	91	56	86	64
039	MELIZZANO	6	4	46	31	10	2	81	49	77	65
040	MOIANO	27	23	46	35	2	—	158	86	170	136

segue TAV. 9 — Popolazione residente attiva in condizione professionale, per sesso,
settore di attività economica e posizione nella professione

D — ALTRE ATTIVITÀ

Codice dei Comuni	COMUNI	POSIZIONE NELLA PROFESSIONE									
		IMPRENDITORI E LIBERI PROFESSIONISTI		LAVORATORI IN PROPRIO		COADIUVANTI		DIRIGENTI E IMPIEGATI		LAVORATORI DIPENDENTI	
		MF	M	MF	M	MF	M	MF	M	MF	M
041	MOLINARA	3	3	56	42	2	—	73	31	54	40
042	MONTEFALCONE DI VAL FORTORE	7	5	47	23	7	1	73	41	85	71
043	MONTESARCHIO	103	80	354	254	54	23	678	364	502	382
044	MORCONE	30	23	108	74	17	7	268	135	191	150
045	PADULI	8	8	60	44	12	5	118	66	153	118
046	PAGO VEIANO	8	4	45	29	6	3	67	30	115	93
047	PANNARANO	5	5	33	16	2	1	112	67	116	60
048	PAOLISI	16	15	41	29	7	3	100	60	53	40
049	PAUPISI	6	5	33	27	1	—	75	42	63	52
050	PESCO SANNITA	11	10	54	34	5	1	95	60	94	79
051	PIETRAROJA	—	—	5	2	3	2	22	12	45	41
052	PIETRELCINA	11	10	67	45	8	2	140	80	188	134
053	PONTE	16	13	44	33	8	1	143	92	127	104
054	PONTELANDOLFO	12	11	52	32	6	3	104	53	79	59
055	PUGLIANELLO	3	2	25	16	1	1	50	32	34	30
056	REINO	2	2	19	11	3	—	46	26	30	19
057	SAN BARTOLOMEO IN GALDO	22	18	173	126	52	17	224	112	277	219
058	SAN GIORGIO DEL SANNIO	47	42	148	113	18	4	533	311	286	201
059	SAN GIORGIO LA MOLARA	22	22	64	45	7	1	92	47	100	74
060	SAN LEUCIO DEL SANNIO	14	12	76	58	6	3	162	106	129	104
061	SAN LORENZELLO	17	15	42	28	4	1	127	71	64	45
062	SAN LORENZO MAGGIORE	4	4	39	22	3	1	61	34	54	48
063	SAN LUPO	3	3	12	9	1	—	47	30	50	41
064	SAN MARCO DEI CAVOTI	19	16	73	52	12	4	135	74	94	78
065	SAN MARTINO SANNITA	4	4	17	13	1	—	40	22	54	44
066	SAN NAZZARO	5	4	13	9	—	—	33	19	30	26
067	SAN NICOLA MANFREDI	6	5	47	30	7	5	138	79	187	142
068	SAN SALVATORE TELESINO	22	19	68	35	17	5	187	106	115	84
069	SANTA CROCE DEL SANNIO	4	4	23	18	6	1	58	30	34	27
070	SANT'AGATA DE' GOTI	50	44	180	120	21	6	339	192	397	284
071	SANT'ANGELO A CUPOLO	19	17	39	24	6	3	221	130	274	215
078	SANT'ARCANGELO TRIMONTE	3	2	8	6	—	—	36	28	31	24
072	SASSINORO	2	2	13	10	3	3	29	16	26	19
073	SOLOPACA	28	25	125	69	9	3	254	156	161	123
074	TELESE	72	60	132	75	37	23	384	208	226	166
075	TOCCO CAUDIO	5	4	16	11	1	—	38	22	54	43
076	TORRECUSO	12	12	52	31	6	5	81	49	92	77
077	VITULANO	14	14	48	37	2	—	171	95	155	136
	TOTALE PROVINCIA	1.776	1.515	5.382	3.659	771	289	16.671	9.275	11.915	9.114

TAV. 10 - Popolazione residente attiva in condizione professionale,

A —

Codice dei Comuni	COMUNI	CLASSI								
		14 - 19			20 - 29			30 - 54		
		Agricoltura, caccia, foreste e pesca	Industrie	Altre attività	Agricoltura, caccia, foreste e pesca	Industrie	Altre attività	Agricoltura, caccia, foreste e pesca	Industrie	Altre attività
001	AIROLA	10	66	23	53	185	178	225	588	535
002	AMOROSI	3	15	16	28	43	97	244	107	285
003	APICE	74	40	23	182	139	150	592	222	346
004	APOLLOSA	4	18	24	26	65	97	132	117	157
005	ARPAIA	1	5	1	29	53	32	51	74	136
006	ARPAISE	1	4	2	6	10	30	26	27	60
007	BASELICE	41	10	9	119	53	44	510	107	123
008	BENEVENTO	46	253	278	268	939	2.445	1.132	2.535	8.292
009	BONEA	15	10	15	51	37	39	96	63	56
010	BUCCIANO	5	45	8	23	53	40	77	88	63
011	BUONALBERGO	17	28	2	46	42	38	216	105	128
012	CALVI	29	15	3	76	38	56	261	67	100
013	CAMPOLATTARO	9	8	2	19	36	33	116	37	92
014	CAMPOLI DEL MONTE TABURNO	12	25	9	39	52	21	154	65	89
015	CASALDUNI	8	7	—	45	29	35	150	58	75
016	CASTELFRANCO IN MISCANO	19	2	3	52	20	33	181	34	59
017	CASTELPAGANO	63	12	6	98	35	13	339	83	61
018	CASTELPOTO	10	29	10	54	37	31	156	91	104
019	CASTELVENERE	9	20	10	73	34	54	309	58	162
020	CASTELVETERE IN VAL FORTORE	76	22	14	100	145	68	502	187	150
021	CAUTANO	16	16	4	61	53	44	168	97	127
022	CEPPALONI	2	9	9	22	45	100	117	116	299
023	CERRETO SANNITA	26	27	17	120	50	119	340	147	407
024	CIRCELLO	64	22	13	151	81	71	540	143	166
025	COLLE SANNITA	40	19	3	146	71	54	369	157	183
026	CUSANO MUTRI	43	50	14	115	139	112	432	261	216
027	DUGENTA	19	45	12	56	112	56	245	198	149
028	DURAZZANO	5	23	11	39	55	36	171	73	94
029	FAICCHIO	65	29	20	126	67	82	644	137	165
030	FOGLIANISE	12	31	11	59	71	86	210	132	248
031	FOIANO DI VAL FORTORE	9	19	6	50	34	23	196	54	63
032	FORCHIA	6	15	7	27	38	21	63	77	42
033	FRAGNETO L'ABATE	24	8	2	30	24	16	174	50	52
034	FRAGNETO MONFORTE	15	9	10	36	37	62	176	75	145
035	FRASSO TELESINO	5	19	9	72	64	71	300	117	204
036	GINESTRA DEGLI SCHIAVONI	11	3	3	19	16	11	95	30	32
037	GUARDIA SANFRAMONDI	34	40	16	235	105	138	796	141	309
038	LIMATOLA	9	28	23	75	77	58	339	174	147
039	MELIZZANO	10	15	10	48	42	56	185	69	134
040	MOIANO	17	57	20	57	92	113	314	183	232

per sesso, classe di età e settore di attività economica

TOTALE

DI ETÀ (anni)												Codice dei Comuni
55 - 59			60 - 64			65 e più			TOTALE			
Agricoltura, caccia, foreste e pesca	Industrie	Altre attività	Agricoltura, caccia, foreste e pesca	Industrie	Altre attività	Agricoltura, caccia, foreste e pesca	Industrie	Altre attività	Agricoltura, caccia, foreste e pesca	Industrie	Altre attività	
17	16	51	10	8	31	10	2	17	325	865	835	001
35	11	29	11	5	14	9	2	13	330	183	454	002
69	18	34	15	4	11	9	1	9	941	424	573	003
19	8	8	4	1	7	1	—	1	186	209	294	004
2	2	18	—	1	7	1	1	9	84	136	203	005
2	3	5	3	1	2	—	1	—	38	46	99	006
65	8	11	4	2	8	5	—	1	744	180	196	007
197	273	1.037	72	71	368	71	33	182	1.786	4.104	12.602	008
6	4	3	1	—	1	—	—	2	169	114	116	009
3	6	4	3	3	5	—	—	1	111	195	121	010
15	6	14	6	3	4	—	1	2	300	185	188	011
44	6	7	12	1	1	11	1	4	433	128	171	012
24	4	10	14	2	4	4	—	4	186	87	145	013
4	2	3	2	—	2	—	—	1	211	144	125	014
20	6	14	4	—	7	1	—	2	228	100	133	015
34	4	10	5	1	2	—	1	1	291	62	108	016
59	12	11	7	3	3	9	1	6	575	146	100	017
10	6	6	1	1	—	2	2	—	233	166	151	018
23	5	14	6	—	3	5	—	4	425	117	247	019
75	9	21	6	4	2	—	—	10	759	367	265	020
15	1	8	2	2	5	1	1	2	263	170	190	021
15	5	31	5	3	11	5	—	8	166	178	458	022
42	8	51	12	5	21	6	4	18	546	241	633	023
70	19	22	12	9	5	7	3	5	844	277	282	024
57	18	16	11	3	14	4	—	14	627	268	284	025
49	30	30	8	4	15	1	2	5	648	486	392	026
21	10	11	6	1	3	1	1	2	348	367	233	027
22	4	8	2	1	4	2	3	—	241	159	153	028
99	12	19	29	2	6	9	1	6	972	248	298	029
22	12	20	4	2	8	7	1	5	314	249	378	030
35	7	7	10	1	3	3	—	5	303	115	107	031
1	3	9	1	—	3	1	1	—	99	134	82	032
18	4	11	7	2	1	6	1	3	259	89	85	033
24	6	15	7	2	6	5	—	8	263	129	246	034
24	9	16	3	4	6	1	1	4	405	214	310	035
14	4	2	—	—	1	2	—	2	141	53	51	036
76	6	25	14	3	19	3	—	11	1.158	295	518	037
32	11	14	8	2	4	1	—	—	464	292	246	038
17	2	18	1	—	1	1	—	1	262	128	220	039
13	9	29	1	1	7	1	1	2	403	343	403	040

segue TAV. 10 — Popolazione residente attiva in condizione professionale,

Codice dei Comuni	COMUNI	CLASSI								
		14 - 19			20 - 29			30 - 54		
		Agricoltura, caccia, foreste e pesca	Industrie	Altre attività	Agricoltura, caccia, foreste e pesca	Industrie	Altre attività	Agricoltura, caccia, foreste e pesca	Industrie	Altre attività
041	MOLINARA	2	13	9	34	54	49	196	109	115
042	MONTEFALCONE DI VAL FORTORE	7	28	10	34	66	46	210	153	145
043	MONTESARCHIO	23	86	79	98	213	412	389	525	1.032
044	MORCONE	87	11	6	351	72	144	1.461	231	390
045	PADULI	50	9	6	162	72	83	646	169	229
046	PAGO VEIANO	33	35	17	82	90	90	231	162	121
047	PANNARANO	7	29	19	20	84	94	87	77	130
048	PAOLISI	4	19	11	15	49	35	68	68	154
049	PAUPISI	4	7	10	20	20	58	102	40	96
050	PESCO SANNITA	11	12	11	64	19	73	277	75	147
051	PIETRAROJA	31	3	3	28	5	23	121	14	44
052	PIETRELCINA	6	19	21	57	32	97	298	84	256
053	PONTE	7	14	12	41	22	57	178	88	245
054	PONTELANDOLFO	3	15	3	65	66	44	490	146	172
055	PUGLIANELLO	24	10	4	44	13	21	160	39	77
056	REINO	12	11	2	37	16	23	226	51	67
057	SAN BARTOLOMEO IN GALDO	66	27	25	189	95	166	738	283	484
058	SAN GIORGIO DEL SANNIO	12	40	28	66	120	217	207	301	700
059	SAN GIORGIO LA MOLARA	103	37	11	219	59	75	495	113	166
060	SAN LEUCIO DEL SANNIO	8	27	28	26	86	84	180	157	233
061	SAN LORENZELLO	4	25	6	39	33	48	171	82	174
062	SAN LORENZO MAGGIORE	20	7	5	107	38	28	246	78	112
063	SAN LUPO	5	7	5	18	10	29	127	24	70
064	SAN MARCO DEI CAVOTI	47	47	9	120	79	79	503	188	207
065	SAN MARTINO SANNITA	3	6	5	3	18	24	38	52	81
066	SAN NAZZARO	—	10	1	9	18	21	27	38	53
067	SAN NICOLA MANFREDI	12	19	23	27	94	130	143	252	204
068	SAN SALVATORE TELESINO	12	26	12	50	85	109	239	224	241
069	SANTA CROCE DEL SANNIO	1	14	3	39	14	36	127	38	73
070	SANT'AGATA DE' GOTI	99	116	39	344	203	246	1.215	383	611
071	SANT'ANGELO A CUPOLO	2	36	23	46	71	149	130	170	346
072	SANT'ARCANGELO TRIMONTE	—	1	—	7	11	15	113	34	54
072	SASSINORO	—	2	2	3	15	27	27	32	36
073	SOLOPACA	9	19	13	66	43	91	349	122	392
074	TELESE	1	10	23	20	62	162	111	219	585
075	TOCCO CAUDIO	58	22	3	92	42	32	206	56	65
076	TORRECUSO	25	27	14	115	61	60	427	124	148
077	VITULANO	9	32	15	71	50	94	320	100	250
	TOTALE PROVINCIA	1.691	1.996	1.194	5.759	5.518	8.134	22.622	12.245	23.192

per sesso, classe di età e settore di attività economica

TOTALE

DI ETÀ (anni)												Codice dei Comuni
55 - 59			60 - 64			65 e più			TOTALE			
Agricoltura, caccia, foreste e pesca	Industrie	Altre attività	Agricoltura, caccia, foreste e pesca	Industrie	Altre attività	Agricoltura, caccia, foreste e pesca	Industrie	Altre attività	Agricoltura, caccia, foreste e pesca	Industrie	Altre attività	
14	4	7	—	—	7	—	1	1	246	181	188	041
42	23	12	3	4	4	1	1	2	297	275	219	042
57	43	99	19	9	42	19	1	27	605	877	1.691	043
233	32	35	67	7	17	32	3	22	2.231	356	614	044
81	15	21	13	4	7	1	2	5	953	271	351	045
42	6	7	7	2	3	5	1	3	400	296	241	046
12	1	13	1	1	9	4	1	3	131	193	268	047
5	4	8	—	2	5	1	1	4	93	143	217	048
23	1	9	8	—	3	5	—	2	162	68	178	049
39	10	18	7	2	7	6	1	3	404	119	259	050
38	1	4	13	—	—	15	—	1	246	23	75	051
22	8	20	8	2	15	3	2	5	394	147	414	052
21	3	17	6	1	4	—	3	3	253	131	338	053
104	15	18	56	6	8	12	2	8	730	250	253	054
14	1	7	4	—	2	1	—	2	247	63	113	055
28	4	7	6	1	1	2	1	—	311	84	100	056
115	27	41	26	7	23	11	—	9	1.145	439	748	057
27	48	57	9	6	20	4	8	10	325	523	1.032	058
71	9	18	15	2	8	8	2	7	911	222	285	059
16	9	20	2	2	12	2	2	10	234	283	387	060
19	7	15	2	—	3	8	—	8	243	147	254	061
19	6	12	—	2	3	3	—	1	395	131	161	062
15	2	5	2	—	1	1	—	3	168	43	113	063
52	14	22	8	1	11	—	—	5	730	329	333	064
2	6	4	2	1	2	2	1	—	50	84	116	065
3	—	2	—	—	2	—	—	2	39	66	81	066
22	19	18	9	7	4	7	2	6	220	393	385	067
46	13	33	8	5	9	2	3	5	357	356	409	068
18	2	7	—	1	3	—	—	3	185	69	125	069
95	17	53	22	6	21	17	4	17	1.792	729	987	070
5	13	29	1	2	11	7	1	1	191	293	559	071
23	3	4	5	1	5	4	—	—	152	50	78	078
5	1	3	1	—	2	1	—	3	37	50	73	072
31	12	44	10	2	21	13	2	16	478	200	577	073
18	22	55	4	4	16	2	—	10	156	317	851	074
22	5	6	4	—	3	3	1	5	385	126	114	075
67	9	11	29	1	3	15	2	7	678	224	243	076
23	10	18	5	2	7	1	1	6	429	195	390	077
2.878	1.014	2.451	711	251	949	423	115	595	34.084	21.139	36.515	

segue TAV. 10 — Popolazione residente attiva in condizione professionale,

B —

Codice dei Comuni	COMUNI	CLASSI								
		14 - 19			20 - 29			30 - 54		
		Agricoltura, caccia, foreste e pesca	Industrie	Altre attività	Agricoltura, caccia, foreste e pesca	Industrie	Altre attività	Agricoltura, caccia, foreste e pesca	Industrie	Altre attività
001	AIROLA	4	30	12	8	131	90	82	485	321
002	AMOROSI	2	9	14	10	31	59	112	95	186
003	APICE	22	35	20	68	115	103	265	192	232
004	APOLLOSA	3	7	17	4	49	62	49	104	120
005	ARPAIA	—	4	—	—	49	21	16	70	95
006	ARPAISE	—	3	1	4	9	19	18	25	44
007	BASELICE	28	10	9	58	49	34	252	101	83
008	BENEVENTO	23	199	168	96	774	1.469	509	2.169	5.368
009	BONEA	3	10	10	13	35	25	44	60	34
010	BUCCIANO	1	28	6	3	41	26	33	79	42
011	BUONALBERGO	9	21	1	16	34	22	94	97	81
012	CALVI	17	8	2	31	34	39	138	58	72
013	CAMPOLATTARO	3	6	2	4	31	20	47	37	66
014	CAMPOLI DEL MONTE TABURNO	10	23	9	14	48	14	87	58	68
015	CASALDUNI	4	5	—	25	25	23	83	55	53
016	CASTELFRANCO IN MISCANO	7	2	2	28	16	20	90	29	35
017	CASTELPAGANO	24	11	4	32	33	7	150	73	45
018	CASTELPOTO	—	8	9	16	30	22	44	84	78
019	CASTELVENERE	8	11	8	34	30	34	150	52	99
020	CASTELVETERE IN VAL FORTORE	24	19	4	40	108	43	202	156	99
021	CAUTANO	10	12	4	20	50	31	65	93	81
022	CEPPALONI	—	7	5	5	37	65	52	106	197
023	CERRETO SANNITA	17	23	11	63	43	65	187	137	235
024	CIRCELLO	28	20	10	65	59	48	270	117	102
025	COLLE SANNITA	12	14	—	64	63	36	178	139	113
026	CUSANO MUTRI	13	44	10	47	133	70	172	251	143
027	DUGENTA	9	23	9	16	58	36	110	116	105
028	DURAZZANO	3	11	9	16	42	21	99	61	56
029	FAICCHIO	30	23	9	57	58	49	295	129	111
030	FOGLIANISE	4	25	8	11	59	57	80	123	168
031	FOIANO DI VAL FORTORE	5	14	4	29	31	14	102	45	50
032	FORCHIA	1	8	7	10	28	11	24	58	28
033	FRAGNETO L'ABATE	6	7	2	14	22	13	90	45	34
034	FRAGNETO MONFORTE	5	7	6	20	27	40	97	67	101
035	FRASSO TELESINO	1	18	4	21	58	41	150	92	128
036	GINESTRA DEGLI SCHIAVONI	7	2	2	8	14	7	40	27	23
037	GUARDIA SANFRAMONDI	20	33	14	110	98	87	390	128	189
038	LIMATOLA	4	17	14	16	62	39	148	154	102
039	MELIZZANO	4	11	10	12	40	33	83	64	94
040	MOIANO	5	31	15	17	68	76	138	159	167

per sesso, classe di età e settore di attività economica

MASCHI

DI ETÀ (anni)												Codice dei Comuni
55 - 59			60 - 64			65 e più			TOTALE			
Agricoltura, caccia, foreste e pesca	Industrie	Altre attività	Agricoltura, caccia, foreste e pesca	Industrie	Altre attività	Agricoltura, caccia, foreste e pesca	Industrie	Altre attività	Agricoltura, caccia, foreste e pesca	Industrie	Altre attività	
9	15	40	6	8	20	8	2	10	117	671	493	001
18	7	20	5	5	12	7	1	11	154	148	302	002
40	15	22	12	4	7	5	—	4	412	361	388	003
11	8	8	4	1	5	1	—	1	72	169	213	004
—	2	15	—	1	5	1	1	7	17	127	143	005
2	3	3	3	1	2	—	1	—	27	42	69	006
38	7	5	3	2	6	2	—	—	381	169	137	007
117	216	724	47	53	256	54	28	126	846	3.439	8.111	008
5	3	3	—	—	1	—	—	1	65	108	74	009
—	6	2	3	3	4	—	—	1	40	157	81	010
10	6	9	3	3	2	—	1	1	132	162	116	011
24	6	6	7	1	1	7	1	3	224	108	123	012
16	3	10	8	1	4	3	—	1	81	78	103	013
4	2	2	2	—	1	—	—	1	117	131	95	014
13	6	8	4	—	4	1	—	2	130	91	90	015
21	4	4	3	1	2	—	1	—	149	53	63	016
37	10	9	4	2	2	6	1	4	253	130	71	017
7	6	2	1	—	—	1	2	—	69	130	111	018
18	5	8	3	—	2	3	—	2	216	98	153	019
35	6	16	4	3	1	—	—	7	305	292	170	020
6	1	6	1	2	4	1	1	2	103	159	128	021
8	5	22	5	3	5	4	—	5	74	158	299	022
27	7	34	6	5	7	4	4	10	304	219	362	023
39	17	12	9	9	5	4	2	2	415	224	179	024
38	16	7	7	3	10	1	—	7	300	235	173	025
22	28	18	1	4	10	1	1	3	256	461	254	026
14	7	7	3	1	3	1	1	2	153	206	162	027
15	3	5	2	—	3	1	2	—	136	119	94	028
53	11	11	19	1	3	5	1	2	459	223	185	029
12	9	16	3	1	5	6	1	3	116	218	257	030
20	6	5	7	1	1	2	—	1	165	97	75	031
—	1	7	—	—	2	1	1	—	36	96	55	032
14	4	9	4	2	—	5	1	2	133	81	60	033
17	6	9	5	2	4	4	—	4	148	109	164	034
14	8	9	1	4	5	1	—	4	188	180	191	035
8	4	2	—	—	—	1	—	2	64	47	36	036
44	6	12	12	2	10	2	—	8	578	267	320	037
19	10	11	5	2	1	—	—	—	192	245	167	038
12	2	14	—	—	—	—	—	—	111	117	151	039
7	8	16	—	1	6	1	1	—	168	268	280	040

segue TAV. 10 — Popolazione residente attiva in condizione professionale,

B —

Codice dei Comuni	COMUNI	CLASSI								
		14 - 19			20 - 29			30 - 54		
		Agricoltura, caccia, foreste e pesca	Industrie	Altre attività	Agricoltura, caccia, foreste e pesca	Industrie	Altre attività	Agricoltura, caccia, foreste e pesca	Industrie	Altre attività
041	MOLINARA	2	7	8	19	37	26	102	99	72
042	MONTEFALCONE DI VAL FORTORE	1	16	7	18	58	33	84	137	87
043	MONTESARCHIO	9	72	56	20	176	257	171	460	681
044	MORCONE	49	6	5	170	57	89	772	204	244
045	PADULI	31	7	3	75	62	57	299	155	157
046	PAGO VEIANO	15	22	13	36	78	58	119	146	81
047	PANNARANO	2	28	7	2	77	50	39	74	77
048	PAOLISI	1	12	8	5	39	24	28	58	103
049	PAUPISI	4	7	6	11	18	44	72	37	68
050	PESCO SANNITA	7	9	9	21	19	48	119	69	107
051	PIETRAROJA	15	3	2	14	5	15	54	13	35
052	PIETRELCINA	1	12	9	22	31	57	115	74	176
053	PONTE	2	12	6	21	21	41	74	80	181
054	PONTELANDOLFO	—	10	2	46	51	29	322	130	107
055	PUGLIANELLO	13	7	4	20	12	13	67	33	56
056	REINO	6	8	2	13	13	13	113	43	37
057	SAN BARTOLOMEO IN GALDO	30	19	17	73	82	115	322	244	315
058	SAN GIORGIO DEL SANNIO	6	24	18	28	87	125	103	239	465
059	SAN GIORGIO LA MOLARA	55	20	7	103	42	52	257	101	108
060	SAN LEUCIO DEL SANNIO	4	22	22	3	72	57	48	149	174
061	SAN LORENZELLO	2	21	2	11	26	28	81	74	112
062	SAN LORENZO MAGGIORE	10	6	3	46	32	17	99	73	76
063	SAN LUPO	2	7	5	4	9	20	53	22	51
064	SAN MARCO DEI CAVOTI	27	16	8	55	54	58	243	163	131
065	SAN MARTINO SANNITA	1	2	3	1	15	18	14	43	57
066	SAN NAZZARO	—	4	1	4	15	14	11	31	38
067	SAN NICOLA MANFREDI	4	12	11	9	62	88	69	181	137
068	SAN SALVATORE TELESINO	6	23	9	16	69	57	94	196	152
069	SANTA CROCE DEL SANNIO	—	2	3	24	8	23	67	30	44
070	SANT'AGATA DE' GOTI	40	78	26	147	150	153	648	331	412
071	SANT'ANGELO A CUPOLO	—	29	16	5	59	103	22	161	237
072	SANT'ARCANGELO TRIMONTE	—	1	—	3	9	12	50	30	41
072	SASSINORO	—	2	2	1	12	16	20	27	25
073	SOLOPACA	3	13	12	23	35	61	161	109	252
074	TELESE	1	9	20	12	44	94	56	177	356
075	TOCCO CAUDIO	27	21	2	48	37	21	92	48	49
076	TORRECUSO	13	19	10	60	48	44	219	107	105
077	VITULANO	5	27	12	32	43	67	138	88	184
	TOTALE PROVINCIA	770	1.414	807	2.346	4.486	5.088	10.652	10.626	15.238

per sesso, classe di età e settore di attività economica

MASCHI

DI ETÀ (anni)												Codice dei Comuni
55 - 59			60 - 64			65 e più			TOTALE			
Agricoltura, caccia, foreste e pesca	Industrie	Altre attività	Agricoltura, caccia, foreste e pesca	Industrie	Altre attività	Agricoltura, caccia, foreste e pesca	Industrie	Altre attività	Agricoltura, caccia, foreste e pesca	Industrie	Altre attività	
9	3	5	—	—	4	—	1	1	132	147	116	041
24	22	9	2	4	4	1	—	1	130	237	141	042
35	40	63	14	9	27	12	—	19	261	757	1.103	043
132	30	27	46	5	9	17	2	15	1.186	304	389	044
53	12	17	9	4	4	1	2	3	468	242	241	045
25	6	4	5	1	1	3	—	2	203	253	159	046
7	1	9	—	1	4	4	1	2	54	182	149	047
2	3	5	—	1	3	1	1	4	37	114	147	048
16	1	7	7	—	—	4	—	1	114	63	126	049
24	9	13	7	2	5	6	1	2	184	109	184	050
16	1	4	7	—	—	9	—	1	115	22	57	051
15	6	12	7	2	12	3	—	5	163	125	271	052
12	2	11	4	—	1	—	3	3	113	118	243	053
71	15	11	36	4	3	9	1	6	484	211	158	054
9	1	4	2	—	2	1	—	2	112	53	81	055
19	4	5	5	1	1	2	1	—	158	70	58	056
61	20	25	18	6	14	9	—	6	513	371	492	057
18	29	41	6	2	14	3	5	8	164	386	671	058
36	9	12	9	2	6	5	2	4	465	176	189	059
8	7	12	—	2	10	1	2	8	64	254	283	060
11	7	11	2	—	—	4	—	7	111	128	160	061
11	6	10	—	2	2	1	—	1	167	119	109	062
10	2	3	1	—	1	1	—	3	71	40	83	063
30	11	14	6	1	9	—	—	4	361	245	224	064
1	6	3	2	1	2	1	1	—	20	68	83	065
1	—	2	—	—	1	—	—	2	16	50	58	066
10	15	17	7	6	3	5	2	5	104	278	261	067
29	13	22	7	5	7	2	2	2	154	308	249	068
14	2	5	—	1	2	—	—	3	105	43	80	069
54	17	31	22	4	14	12	3	10	923	583	646	070
3	11	23	—	1	9	6	1	1	36	262	389	071
14	3	4	5	1	3	2	—	—	74	44	60	078
4	1	3	1	—	1	—	—	3	26	42	50	072
24	12	27	6	2	14	12	1	10	229	172	376	073
11	20	44	4	4	10	2	—	8	86	254	532	074
17	5	3	1	—	2	3	1	3	188	112	80	075
36	8	9	20	1	1	12	2	5	360	185	174	076
16	9	11	3	2	5	1	1	3	195	170	282	077
1.702	864	1.686	483	209	631	299	91	402	16.252	17.690	23.852	

segue TAV. 10 — Popolazione residente attiva in condizione professionale,

Codice dei Comuni	COMUNI	CLASSI								
		14 - 19			20 - 29			30 - 54		
		Agricoltura, caccia, foreste e pesca	Industrie	Altre attività	Agricoltura, caccia, foreste e pesca	Industrie	Altre attività	Agricoltura, caccia, foreste e pesca	Industrie	Altre attività
001	AIROLA	6	36	11	45	54	88	143	103	214
002	AMOROSI	1	6	2	18	12	38	132	12	99
003	APICE	52	5	3	114	24	47	327	30	114
004	APOLLOSA	1	11	7	22	16	35	83	13	37
005	ARPAIA	1	1	1	29	4	11	35	4	41
006	ARPAISE	1	1	1	2	1	11	8	2	16
007	BASELICE	13	—	—	61	4	10	258	6	40
008	BENEVENTO	23	54	110	172	165	976	623	366	2.924
009	BONEA	12	—	5	38	2	14	52	3	22
010	BUCCIANO	4	17	2	20	12	14	44	9	21
011	BUONALBERGO	8	7	1	30	8	16	122	8	47
012	CALVI	12	7	1	45	4	17	123	9	28
013	CAMPOLATTARO	6	2	—	15	5	13	69	—	26
014	CAMPOLI DEL MONTE TABURNO	2	2	—	25	4	7	67	7	21
015	CASALDUNI	4	2	—	20	4	12	67	3	22
016	CASTELFRANCO IN MISCANO	12	—	1	24	4	13	91	5	24
017	CASTELPAGANO	39	1	2	66	2	6	189	10	16
018	CASTELPOTO	10	21	1	38	7	9	112	7	26
019	CASTELVENERE	1	9	2	39	4	20	159	6	63
020	CASTELVETERE IN VAL FORTORE	52	3	10	60	37	25	300	31	51
021	CAUTANO	6	4	—	41	3	13	103	4	46
022	CEPPALONI	2	2	4	17	8	35	65	10	102
023	CERRETO SANNITA	9	4	6	57	7	54	153	10	172
024	CIRCELLO	36	2	3	86	22	23	270	26	64
025	COLLE SANNITA	28	5	3	82	8	18	191	18	70
026	CUSANO MUTRI	30	6	4	68	6	42	260	10	73
027	DUGENTA	10	22	3	40	54	20	135	82	44
028	DURAZZANO	2	12	2	23	13	15	72	12	38
029	FAICCHIO	35	6	11	69	9	33	349	8	54
030	FOGLIANISE	8	6	3	48	12	29	130	9	80
031	FOIANO DI VAL FORTORE	4	5	2	21	3	9	94	9	13
032	FORCHIA	5	7	—	17	10	10	39	19	14
033	FRAGNETO L'ABATE	18	1	—	16	2	3	84	5	18
034	FRAGNETO MONFORTE	10	2	4	16	10	22	79	8	44
035	FRASSO TELESINO	4	1	5	51	6	30	150	25	76
036	GINESTRA DEGLI SCHIAVONI	4	1	1	11	2	4	55	3	9
037	GUARDIA SANFRAMONDI	14	7	2	125	7	51	406	13	120
038	LIMATOLA	5	11	9	59	15	19	191	20	45
039	MELIZZANO	6	4	—	36	2	23	102	5	40
040	MOIANO	12	26	5	40	24	37	176	24	65

per sesso, classe di età e settore di attività economica

FEMMINE

DI ETÀ (anni)												Codice dei Comuni
55 - 59			60 - 64			65 e più			TOTALE			
Agricoltura, caccia, foreste e pesca	Industrie	Altre attività	Agricoltura, caccia, foreste e pesca	Industrie	Altre attività	Agricoltura, caccia, foreste e pesca	Industrie	Altre attività	Agricoltura, caccia, foreste e pesca	Industrie	Altre attività	
8	1	11	4	—	11	2	—	7	208	194	342	001
17	4	9	6	—	2	2	1	2	176	35	152	002
29	3	12	3	—	4	4	1	5	529	63	185	003
8	—	—	—	—	2	—	—	—	114	40	81	004
2	—	3	—	—	2	—	—	2	67	9	60	005
—	—	2	—	—	—	—	—	—	11	4	30	006
27	1	6	1	—	2	3	—	1	363	11	59	007
80	57	313	25	18	112	17	5	56	940	665	4.491	008
1	1	—	1	—	—	—	—	1	104	6	42	009
3	—	2	—	—	1	—	—	—	71	38	40	010
5	—	5	3	—	2	—	—	1	168	23	72	011
20	—	1	5	—	—	4	—	1	209	20	48	012
8	1	—	6	1	—	1	—	3	105	9	42	013
—	—	1	—	—	1	—	—	—	94	13	30	014
7	—	6	—	—	3	—	—	—	98	9	43	015
13	—	6	2	—	—	—	—	1	142	9	45	016
22	2	2	3	1	1	3	—	2	322	16	29	017
3	—	4	—	1	—	1	—	—	164	36	40	018
5	—	6	3	—	1	2	—	2	209	19	94	019
40	3	5	2	1	1	—	—	3	454	75	95	020
9	—	2	1	—	1	—	—	—	160	11	62	021
7	—	9	—	—	6	1	—	3	92	20	159	022
15	1	17	6	—	14	2	—	8	242	22	271	023
31	2	10	3	—	—	3	1	3	429	53	103	024
19	2	9	4	—	4	3	—	7	327	33	111	025
27	2	12	7	—	5	—	1	2	392	25	138	026
7	3	4	3	—	—	—	—	—	195	161	71	027
7	1	3	—	1	1	1	1	—	105	40	59	028
46	1	8	10	1	3	4	—	4	513	25	113	029
10	3	4	1	1	3	1	—	2	198	31	121	030
15	1	2	3	—	2	1	—	4	138	18	32	031
1	2	2	1	—	1	—	—	—	63	38	27	032
4	—	2	3	—	1	1	—	1	126	8	25	033
7	—	6	2	—	2	1	—	4	115	20	82	034
10	1	7	2	—	1	—	1	—	217	34	119	035
6	—	—	—	—	1	1	—	—	77	6	15	036
32	—	13	2	1	9	1	—	3	580	28	198	037
13	1	3	3	—	3	1	—	—	272	47	79	038
5	—	4	1	—	1	1	—	1	151	11	69	039
6	1	13	1	—	1	—	—	2	235	75	123	040

segue TAV. 10 — Popolazione residente attiva in condizione professionale,

C —

Codice dei Comuni	COMUNI	CLASSI								
		14 - 19			20 - 29			30 - 54		
		Agricoltura, caccia, foreste e pesca	Industrie	Altre attività	Agricoltura, caccia, foreste e pesca	Industrie	Altre attività	Agricoltura, caccia, foreste e pesca	Industrie	Altre attività
041	MOLINARA	—	6	1	15	17	23	94	10	43
042	MONTEFALCONE DI VAL FORTORE	6	12	3	16	8	13	126	16	58
043	MONTESARCHIO	14	14	23	78	37	155	218	65	351
044	MORCONE	38	5	1	181	15	55	689	27	146
045	PADULI	19	2	3	87	10	26	347	14	72
046	PAGO VEIANO	18	13	4	46	12	32	112	16	40
047	PANNARANO	5	1	12	18	7	44	48	3	53
048	PAOLISI	3	7	3	10	10	11	40	10	51
049	PAUPISI	—	—	4	9	2	14	30	3	28
050	PESCO SANNITA	4	3	2	43	—	25	158	6	40
051	PIETRAROJA	16	—	1	14	—	8	67	1	9
052	PIETRELCINA	5	7	12	35	1	40	183	10	80
053	PONTE	5	2	6	20	1	16	104	8	64
054	PONTELANDOLFO	3	5	1	19	15	15	168	16	65
055	PUGLIANELLO	11	3	—	24	1	8	93	6	21
056	REINO	6	3	—	24	3	10	113	8	30
057	SAN BARTOLOMEO IN GALDO	36	8	8	116	13	51	416	39	169
058	SAN GIORGIO DEL SANNIO	6	16	10	38	33	92	104	62	235
059	SAN GIORGIO LA MOLARA	48	17	4	116	17	23	238	12	58
060	SAN LEUCIO DEL SANNIO	4	5	6	23	14	27	132	8	59
061	SAN LORENZELLO	2	4	4	28	7	20	90	8	62
062	SAN LORENZO MAGGIORE	10	1	2	61	6	11	147	5	36
063	SAN LUPO	3	—	—	14	1	9	74	2	19
064	SAN MARCO DEI CAVOTI	20	31	1	65	25	21	260	25	76
065	SAN MARTINO SANNITA	2	4	2	2	3	6	24	9	24
066	SAN NAZZARO	—	6	—	5	3	7	16	7	15
067	SAN NICOLA MANFREDI	8	7	12	18	32	42	74	71	67
068	SAN SALVATORE TELESINO	6	3	3	34	16	52	145	28	89
069	SANTA CROCE DEL SANNIO	1	12	—	15	6	13	60	8	29
070	SANT'AGATA DE' GOTI	59	38	13	197	53	93	567	52	199
071	SANT'ANGELO A CUPOLO	2	7	7	41	12	46	108	9	109
078	SANT'ARCANGELO TRIMONTE	—	—	—	4	2	3	63	4	13
072	SASSINORO	—	—	—	2	3	11	7	5	11
073	SOLOPACA	6	6	1	43	8	30	188	13	140
074	TELESE	—	1	3	8	18	68	55	42	229
075	TOCCO CAUDIO	31	1	1	44	5	11	114	8	16
076	TORRECUSO	12	8	4	55	13	16	208	17	43
077	VITULANO	4	5	3	39	7	27	182	12	66
	TOTALE PROVINCIA	921	582	387	3.413	1.032	3.046	11.970	1.619	7.954

per sesso, classe di età e settore di attività economica

FEMMINE

DI ETÀ (anni)												Codice dei Comuni
55 - 59			60 - 64			65 e più			TOTALE			
Agricoltura, caccia, foreste e pesca	Industrie	Altre attività	Agricoltura, caccia, foreste e pesca	Industrie	Altre attività	Agricoltura, caccia, foreste e pesca	Industrie	Altre attività	Agricoltura, caccia, foreste e pesca	Industrie	Altre attività	
5	1	2	—	—	3	—	—	—	114	34	72	041
18	1	3	1	—	—	—	1	1	167	38	78	042
22	3	36	5	—	15	7	1	8	344	120	588	043
101	2	8	21	2	8	15	1	7	1.045	52	225	044
28	3	4	4	—	3	—	—	2	485	29	110	045
17	—	3	2	1	2	2	1	1	197	43	82	046
5	—	4	1	—	5	—	—	1	77	11	119	047
3	1	3	—	1	2	—	—	—	56	29	70	048
7	—	2	1	—	3	1	—	1	48	5	52	049
15	1	5	—	—	2	—	—	1	220	10	75	050
22	—	—	6	—	—	6	—	—	131	1	18	051
7	2	8	1	—	3	—	2	—	231	22	143	052
9	1	6	2	1	3	—	—	—	140	13	95	053
33	—	7	20	2	5	3	1	2	246	39	95	054
5	—	3	2	—	—	—	—	—	135	10	32	055
9	—	2	1	—	—	—	—	—	153	14	42	056
54	7	16	8	1	9	2	—	3	632	68	256	057
9	19	16	3	4	6	1	3	2	161	137	361	058
35	—	6	6	—	2	3	—	3	446	46	96	059
8	2	8	2	—	2	1	—	2	170	29	104	060
8	—	4	—	—	3	4	—	1	132	19	94	061
8	—	2	—	—	1	2	—	—	228	12	52	062
5	—	2	1	—	—	—	—	—	97	3	30	063
22	3	8	2	—	2	—	—	1	369	84	109	064
1	—	1	—	—	—	1	—	—	30	16	33	065
2	—	—	—	—	1	—	—	—	23	16	23	066
12	4	1	2	1	1	2	—	1	116	115	124	067
17	—	11	1	—	2	—	1	3	203	48	160	068
4	—	2	—	—	1	—	—	—	80	26	45	069
41	—	22	—	2	7	5	1	7	869	146	341	070
2	2	6	1	1	2	1	—	—	155	31	170	071
9	—	—	—	—	2	2	—	—	78	6	18	078
1	—	—	—	—	1	1	—	—	11	8	23	072
7	—	17	4	—	7	1	1	6	249	28	201	073
7	2	11	—	—	6	—	—	2	70	63	319	074
5	—	3	3	—	1	—	—	2	197	14	34	075
31	1	2	9	—	2	3	—	2	318	39	69	076
7	1	7	2	—	2	—	—	3	234	25	108	077
1.176	150	765	228	42	318	124	24	193	17.832	3.449	12.663	

TAV. 11 - Popolazione residente non attiva

Codice dei Comuni	COMUNI	MENO DI 14 ANNI							
		BAMBINI CHE FREQUENTANO LA SCUOLA MATERNA		SCOLARI E STUDENTI		ALTRI		TOTALE	
		MF	M	MF	M	MF	M	MF	M
001	AIROLA	297	150	1.133	564	408	199	1.838	913
002	AMOROSI	95	42	375	188	119	70	589	300
003	APICE	167	83	782	412	256	121	1.205	616
004	APOLLOSA	62	30	289	143	128	54	479	227
005	ARPAIA	45	23	187	83	80	38	312	144
006	ARPAISE	17	8	93	43	41	25	151	76
007	BASELICE	77	33	422	211	141	71	640	315
008	BENEVENTO	1.962	999	9.047	4.573	3.347	1.659	14.356	7.231
009	BONEA	69	35	199	107	97	47	365	189
010	BUCCIANO	54	25	237	125	86	39	377	189
011	BUONALBERGO	78	34	229	115	95	45	402	194
012	CALVI	75	24	274	125	94	47	443	196
013	CAMPOLATTARO	28	10	134	66	46	26	208	102
014	CAMPOLI DEL MONTE TABURNO	47	21	225	113	89	48	361	182
015	CASALDUNI	50	27	181	90	60	23	291	140
016	CASTELFRANCO IN MISCANO	32	18	139	67	48	30	219	115
017	CASTELPAGANO	47	21	230	115	62	26	339	162
018	CASTELPOTO	47	28	214	104	74	42	335	174
019	CASTELVENERE	62	27	272	149	92	52	426	228
020	CASTELVETERE IN VAL FORTORE	61	32	367	172	177	91	605	295
021	CAUTANO	73	36	268	143	132	69	473	248
022	CEPPALONI	97	52	348	160	161	87	606	299
023	CERRETO SANNITA	110	59	520	254	179	98	809	411
024	CIRCELLO	84	38	425	216	156	85	665	339
025	COLLE SANNITA	101	50	475	241	187	107	763	398
026	CUSANO MUTRI	133	66	531	252	207	113	871	431
027	DUGENTA	90	44	361	182	167	85	618	311
028	DURAZZANO	55	30	251	126	91	46	397	202
029	FAICCHIO	93	44	495	255	147	75	735	374
030	FOGLIANISE	105	60	447	236	135	73	687	369
031	FOIANO DI VAL FORTORE	42	25	164	91	56	26	262	142
032	FORCHIA	40	20	152	78	65	35	257	133
033	FRAGNETO L'ABATE	31	16	144	73	50	29	225	118
034	FRAGNETO MONFORTE	56	27	246	137	106	54	408	218
035	FRASSO TELESINO	120	59	429	229	170	80	719	368
036	GINESTRA DEGLI SCHIAVONI	34	12	101	51	48	23	183	86
037	GUARDIA SANFRAMONDI	120	56	639	312	274	137	1.033	505
038	LIMATOLA	96	47	482	240	173	79	751	366
039	MELIZZANO	64	33	251	121	115	61	430	215
040	MOIANO	171	90	603	314	204	94	978	498

per sesso, classe di età e condizione non professionale

CASALINGHE	DA 14 ANNI IN POI								TOTALE		Codice dei Comuni
	STUDENTI		RITIRATI DAL LAVORO		ALTRI		TOTALE		MF	M	
	MF	M	MF	M	MF	M	MF	M			
707	626	319	1.187	549	297	136	2.817	1.004	4.655	1.917	001
298	191	93	524	235	33	22	1.046	350	1.635	650	002
306	303	189	1.394	624	176	88	2.179	901	3.384	1.517	003
212	133	74	575	275	66	39	986	388	1.465	615	004
178	120	63	278	127	32	16	608	206	920	350	005
98	61	32	177	77	99	50	435	159	586	235	006
205	136	89	776	337	45	24	1.162	450	1.802	765	007
10.987	6.339	3.298	5.884	3.749	1.743	1.014	24.953	8.061	39.309	15.292	008
99	55	22	365	154	15	10	534	186	899	375	009
146	60	40	351	166	30	18	587	224	964	413	010
144	121	64	585	242	22	14	872	320	1.274	514	011
143	154	77	556	240	24	13	877	330	1.320	526	012
129	88	55	267	135	49	23	533	213	741	315	013
175	79	40	375	165	24	15	653	220	1.014	402	014
188	66	40	542	242	13	9	809	291	1.100	431	015
83	59	28	343	146	27	13	512	187	731	302	016
123	80	46	555	255	38	20	796	321	1.135	483	017
71	106	65	506	215	40	21	723	301	1.058	475	018
164	178	98	487	229	121	59	950	386	1.376	614	019
124	102	63	758	311	15	9	999	383	1.604	678	020
142	113	55	522	239	32	20	809	314	1.282	562	021
374	227	117	837	399	96	56	1.534	572	2.140	871	022
398	304	160	954	421	159	74	1.815	655	2.624	1.066	023
159	224	115	744	329	57	24	1.184	468	1.849	807	024
309	208	97	855	379	452	253	1.824	729	2.587	1.127	025
478	169	106	1.021	483	85	53	1.753	642	2.624	1.073	026
132	167	89	619	296	42	23	960	408	1.578	719	027
255	69	37	418	205	12	7	754	249	1.151	451	028
194	226	106	936	428	65	39	1.421	573	2.156	947	029
214	234	114	719	294	42	29	1.209	437	1.896	806	030
132	98	65	403	164	56	24	689	253	951	395	031
85	34	19	198	94	68	35	385	148	642	281	032
150	70	36	342	164	118	60	680	260	905	378	033
219	133	77	387	200	100	37	839	314	1.247	532	034
176	253	131	881	383	96	53	1.406	567	2.125	935	035
95	34	24	206	103	32	17	367	144	550	230	036
278	370	187	1.632	695	169	92	2.449	974	3.482	1.479	037
212	203	127	704	322	80	45	1.199	494	1.950	860	038
135	102	54	579	245	36	25	852	324	1.282	539	039
368	238	121	963	444	79	36	1.648	601	2.626	1.099	040

segue TAV. 11 — Popolazione residente non attiva

Codice dei Comuni	COMUNI	MENO DI 14 ANNI							
		BAMBINI CHE FREQUENTANO LA SCUOLA MATERNA		SCOLARI E STUDENTI		ALTRI		TOTALE	
		MF	M	MF	M	MF	M	MF	M
041	MOLINARA	60	33	209	112	85	47	354	192
042	MONTEFALCONE DI VAL FORTORE	61	34	253	126	70	33	384	193
043	MONTESARCHIO	426	208	1.708	872	612	293	2.746	1.373
044	MORCONE	191	108	674	338	245	120	1.110	566
045	PADULI	152	67	558	274	213	113	923	454
046	PAGO VEIANO	83	38	371	180	161	86	615	304
047	PANNARANO	73	31	313	173	105	58	491	262
048	PAOLISI	73	33	257	144	98	59	428	236
049	PAUPISI	48	25	196	102	78	38	322	165
050	PESCO SANNITA	56	28	242	133	84	37	382	198
051	PIETRAROJA	5	3	67	33	31	13	103	49
052	PIETRELCINA	77	32	337	176	137	77	551	285
053	PONTE	66	31	343	177	114	60	523	268
054	PONTELANDOLFO	80	46	335	178	123	72	538	296
055	PUGLIANELLO	25	11	178	95	60	32	263	138
056	REINO	39	18	172	92	51	32	262	142
057	SAN BARTOLOMEO IN GALDO	160	76	747	405	331	187	1.238	668
058	SAN GIORGIO DEL SANNIO	228	116	818	411	332	182	1.378	709
059	SAN GIORGIO LA MOLARA	105	55	514	251	244	135	863	441
060	SAN LEUCIO DEL SANNIO	95	47	463	213	143	73	701	333
061	SAN LORENZELLO	73	37	268	155	94	45	435	237
062	SAN LORENZO MAGGIORE	76	36	299	159	111	56	486	251
063	SAN LUPO	26	12	122	58	28	15	176	85
064	SAN MARCO DEI CAVOTI	59	31	426	211	183	96	668	338
065	SAN MARTINO SANNITA	40	22	147	82	53	27	240	131
066	SAN NAZZARO	26	12	79	43	32	15	137	70
067	SAN NICOLA MANFREDI	88	46	379	169	144	71	611	286
068	SAN SALVATORE TELESINO	79	43	466	232	144	78	689	353
069	SANTA CROCE DEL SANNIO	30	14	114	54	49	19	193	87
070	SANT'AGATA DE' GOTI	409	196	1.730	866	649	336	2.788	1.398
071	SANT'ANGELO A CUPOLO	130	54	470	224	162	86	762	364
078	SANT'ARCANGELO TRIMONTE	17	11	88	46	32	12	137	69
072	SASSINORO	14	7	72	36	21	15	107	58
073	SOLOPACA	126	58	462	236	163	84	751	378
074	TELESE	146	70	555	302	232	119	933	491
075	TOCCO CAUDIO	64	33	238	110	96	57	398	200
076	TORRECUSO	90	49	386	188	205	99	681	336
077	VITULANO	107	57	514	257	141	69	762	383
	TOTALE PROVINCIA	8.790	4.362	37.931	19.189	14.219	7.255	60.940	30.806

per sesso, classe di età e condizione non professionale

CASALINGHE	DA 14 ANNI IN POI								TOTALE		Codice dei Comuni
	STUDENTI		RITIRATI DAL LAVORO		ALTRI		TOTALE		MF	M	
	MF	M	MF	M	MF	M	MF	M			
170	93	48	698	320	2	1	963	369	1.317	561	041
235	147	72	522	258	165	65	1.069	395	1.453	588	042
1.518	844	447	1.584	807	298	168	4.244	1.422	6.990	2.795	043
578	337	178	1.864	893	169	98	2.948	1.169	4.058	1.735	044
402	266	152	1.150	515	47	27	1.865	694	2.788	1.148	045
290	116	65	618	283	94	46	1.118	394	1.733	698	046
146	122	59	471	229	104	45	843	333	1.334	595	047
134	114	56	420	176	54	25	722	257	1.150	493	048
285	130	73	213	107	369	196	997	376	1.319	541	049
173	198	96	741	318	37	15	1.149	429	1.531	627	050
45	27	14	188	76	7	6	267	96	370	145	051
191	232	134	722	312	187	78	1.332	524	1.883	809	052
329	211	119	556	283	35	16	1.131	418	1.654	686	053
621	207	112	1.004	470	232	128	2.064	710	2.602	1.006	054
65	49	27	214	91	121	63	449	181	712	319	055
70	100	55	367	140	9	4	546	199	808	341	056
398	328	173	1.608	690	351	176	2.685	1.039	3.923	1.707	057
832	514	270	932	499	244	124	2.522	893	3.900	1.602	058
233	134	73	854	383	64	39	1.285	495	2.148	936	059
327	207	111	644	308	170	95	1.348	514	2.049	847	060
194	150	74	541	258	18	11	903	343	1.338	580	061
138	150	73	673	318	70	38	1.031	429	1.517	680	062
81	72	37	306	141	43	18	502	196	678	281	063
207	264	149	1.224	517	20	8	1.715	674	2.383	1.012	064
124	73	36	310	154	18	11	525	201	765	332	065
81	54	26	163	80	11	5	309	111	446	181	066
324	214	119	637	300	89	48	1.264	467	1.875	753	067
362	254	144	788	358	64	39	1.468	541	2.157	894	068
86	53	26	440	175	20	12	599	213	792	300	069
955	543	273	2.558	1.223	239	122	4.295	1.618	7.083	3.016	070
338	263	146	886	418	67	33	1.554	597	2.316	961	071
84	60	26	275	129	12	6	431	161	568	230	078
100	46	27	285	131	23	17	454	175	561	233	072
444	346	172	1.396	633	41	27	2.227	832	2.978	1.210	073
598	430	224	592	323	112	60	1.732	607	2.665	1.098	074
103	60	34	367	162	31	15	561	211	959	411	075
326	220	116	780	345	30	12	1.356	473	2.037	809	076
239	264	136	760	345	76	42	1.339	523	2.101	906	077
30.911	20.425	10.804	58.756	27.928	8.528	4.554	118.620	43.286	179.560	74.092	

TAV. 12 - Popolazione residente che rientra giornalmente nella propria dimora abituale, secondo il luogo di lavoro o di studio

Codice dei Comuni	COMUNI	OCCUPATI		SCOLARI E STUDENTI		PERSONE CHE FREQUENTANO UN CORSO DI FORMAZIONE PROFESSIONALE		TOTALE	
		Nello stesso Comune	Fuori del Comune	Nello stesso Comune	Fuori del Comune	Nello stesso Comune	Fuori del Comune	Nello stesso Comune	Fuori del Comune
001	AIROLA	1.250	295	1.673	295	14	3	2.937	593
002	AMOROSI	663	208	481	151	—	—	1.144	359
003	APICE	1.166	265	909	225	4	2	2.079	492
004	APOLLOSA	308	251	310	144	1	—	619	395
005	ARPAIA	195	80	254	75	—	—	449	155
006	ARPAISE	74	79	73	83	—	—	147	162
007	BASELICE	680	63	541	41	3	—	1.224	104
008	BENEVENTO	13.824	1.893	15.572	1.227	155	4	29.551	3.124
009	BONEA	135	64	271	35	—	—	406	99
010	BUCCIANO	173	140	291	59	—	—	464	199
011	BUONALBERGO	300	107	325	56	—	—	625	163
012	CALVI	126	171	326	143	4	1	456	315
013	CAMPOLATTARO	283	75	164	69	—	1	447	145
014	CAMPOLI DEL MONTE TABURNO	218	61	256	82	—	—	474	143
015	CASALDUNI	303	75	221	68	1	1	525	144
016	CASTELFRANCO IN MISCANO	250	24	166	38	—	—	416	62
017	CASTELPAGANO	733	17	304	26	—	1	1.037	44
018	CASTELPOTO	218	164	248	61	1	—	467	225
019	CASTELVENERE	332	145	310	167	1	—	643	312
020	CASTELVETERE IN VAL FORTORE	308	73	249	51	1	—	558	124
021	CAUTANO	279	123	313	113	—	1	592	237
022	CEPPALONI	380	289	418	198	6	1	804	488
023	CERRETO SANNITA	1.113	157	826	60	3	—	1.942	217
024	CIRCELLO	856	73	498	82	5	—	1.359	155
025	COLLE SANNITA	707	81	595	25	2	—	1.304	106
026	CUSANO MUTRI	569	81	624	113	4	—	1.197	194
027	DUGENTA	502	114	483	113	6	—	991	227
028	DURAZZANO	486	18	334	20	1	—	821	38
029	FAICCHIO	1.172	147	598	162	3	—	1.773	309
030	FOGLIANISE	317	305	601	160	1	—	919	465
031	FOIANO DI VAL FORTORE	418	43	227	51	—	—	645	94
032	FORCHIA	169	63	152	47	—	1	321	111
033	FRAGNETO L'ABATE	351	40	200	28	1	—	552	68
034	FRAGNETO MONFORTE	461	85	348	59	4	—	813	144
035	FRASSO TELESINO	662	136	622	155	6	—	1.290	291
036	GINESTRA DEGLI SCHIAVONI	154	18	142	12	1	—	297	30
037	GUARDIA SANFRAMONDI	834	181	832	197	5	1	1.671	379
038	LIMATOLA	798	62	646	47	1	—	1.445	109
039	MELIZZANO	225	70	348	53	4	1	577	124
040	MOIANO	609	278	791	177	2	—	1.402	455

segue TAV. 12 — **Popolazione residente che rientra giornalmente nella propria dimora abituale, secondo il luogo di lavoro o di studio**

Codice dei Comuni	COMUNI	OCCUPATI		SCOLARI E STUDENTI		PERSONE CHE FREQUENTANO UN CORSO DI FORMAZIONE PROFESSIONALE		TOTALE	
		Nello stesso Comune	Fuori del Comune	Nello stesso Comune	Fuori del Comune	Nello stesso Comune	Fuori del Comune	Nello stesso Comune	Fuori del Comune
041	MOLINARA	464	70	283	67	—	—	747	137
042	MONTEFALCONE DI VAL FORTORE	375	33	306	82	4	1	685	116
043	MONTESARCHIO	1.956	527	2.564	333	12	5	4.532	865
044	MORCONE	2.907	114	975	157	3	—	3.885	271
045	PADULI	1.148	210	747	201	—	—	1.895	411
046	PAGO VEIANO	178	122	434	66	5	1	617	189
047	PANNARANO	301	142	395	83	6	1	702	226
048	PAOLISI	196	171	319	103	1	1	516	275
049	PAUPISI	296	46	319	32	5	—	620	78
050	PESCO SANNITA	492	115	314	138	1	1	807	254
051	PIETRAROJA	72	20	73	21	—	—	145	41
052	PIETRELCINA	229	186	415	180	1	2	645	368
053	PONTE	218	168	423	151	—	—	641	319
054	PONTELANDOLFO	824	109	508	87	3	1	1.335	197
055	PUGLIANELLO	358	41	241	8	4	—	603	49
056	REINO	406	52	180	83	1	—	587	135
057	SAN BARTOLOMEO IN GALDO	1.338	153	1.107	36	4	—	2.449	189
058	SAN GIORGIO DEL SANNIO	745	571	1.166	274	18	3	1.929	848
059	SAN GIORGIO LA MOLARA	1.206	89	629	76	9	1	1.844	166
060	SAN LEUCIO DEL SANNIO	332	331	518	214	4	2	854	547
061	SAN LORENZELLO	341	158	302	159	—	1	643	318
062	SAN LORENZO MAGGIORE	500	62	392	79	1	—	893	141
063	SAN LUPO	154	55	146	44	—	1	300	100
064	SAN MARCO DEI CAVOTI	1.204	—	680	—	4	—	1.888	—
065	SAN MARTINO SANNITA	48	121	98	129	—	1	146	251
066	SAN NAZZARO	59	84	75	67	1	—	135	151
067	SAN NICOLA MANFREDI	374	325	386	246	7	1	767	572
068	SAN SALVATORE TELESINO	396	254	564	199	1	—	961	453
069	SANTA CROCE DEL SANNIO	173	36	146	25	—	—	319	61
070	SANT'AGATA DE' GOTI	2.638	343	2.388	215	8	—	5.034	558
071	SANT'ANGELO A CUPOLO	200	500	514	282	3	2	717	784
072	SANT'ARCANGELO TRIMONTE	73	30	107	36	1	—	181	66
072	SASSINORO	94	54	81	39	—	—	175	93
073	SOLOPACA	851	276	645	217	3	1	1.499	494
074	TELESE	600	313	823	246	8	2	1.431	561
075	TOCCO CAUDIO	435	57	324	24	1	—	760	81
076	TORRECUSO	982	—	679	3	1	—	1.662	3
077	VITULANO	492	210	529	245	3	1	1.024	456
	TOTALE PROVINCIA	56.256	12.762	53.337	9.615	363	47	109.956	22.424

TAV. 13 - Famiglie residenti per ampiezza della famiglia

Codice dei Comuni	COMUNI	FAMIGLIE CON COMPONENTI									
		1		2	3	4	5	6	7	8 e più	
		TOTALE	di cui non in coabitazione							Famiglie	Componenti
001	AIROLA	320	203	442	331	432	305	145	63	51	433
002	AMOROSI	167	113	216	156	190	115	39	8	5	41
003	APICE	344	176	432	286	329	197	100	66	36	324
004	APOLLOSA	126	82	185	119	138	98	37	15	9	78
005	ARPAIA	85	49	94	80	89	68	26	16	4	34
006	ARPAISE	57	57	71	54	52	26	14	7	1	8
007	BASELICE	148	135	260	201	171	122	42	18	12	101
008	BENEVENTO	2.521	1.783	3.652	3.255	4.612	2.609	1.015	394	265	2.321
009	BONEA	100	100	107	63	70	54	27	10	11	92
010	BUCCIANO	45	41	99	78	71	52	38	18	13	112
011	BUONALBERGO	150	107	202	130	141	58	24	9	3	24
012	CALVI	123	60	181	102	141	89	36	14	7	60
013	CAMPOLATTARO	53	53	88	80	69	44	25	8	5	43
014	CAMPOLI DEL MONTE TABURNO	85	85	122	77	100	72	21	11	3	28
015	CASALDUNI	88	75	126	90	90	47	42	13	12	105
016	CASTELFRANCO IN MISCANO	127	99	129	64	74	35	17	9	5	42
017	CASTELPAGANO	78	77	118	92	92	92	58	16	15	128
018	CASTELPOTO	147	95	166	101	91	57	30	9	4	33
019	CASTELVENERE	115	64	202	137	186	71	23	14	3	24
020	CASTELVETERE IN VAL FORTORE	200	108	231	172	211	106	48	14	16	135
021	CAUTANO	92	66	144	104	123	82	38	14	12	103
022	CEPPALONI	208	159	294	195	166	116	47	27	12	102
023	CERRETO SANNITA	227	184	292	228	277	170	66	37	23	193
024	CIRCELLO	222	59	287	244	237	107	32	10	8	69
025	COLLE SANNITA	202	118	319	240	275	150	43	15	13	113
026	CUSANO MUTRI	167	153	247	275	292	163	87	35	14	120
027	DUGENTA	129	71	200	152	191	99	37	18	8	69
028	DURAZZANO	100	69	173	87	103	54	35	20	9	74
029	FAICCHIO	138	126	275	225	233	133	87	29	17	146
030	FOGLIANISE	135	100	225	150	148	130	72	32	18	153
031	FOIANO DI VAL FORTORE	107	100	162	91	98	44	25	7	3	24
032	FORCHIA	54	51	68	52	72	39	22	7	2	16
033	FRAGNETO L'ABATE	74	57	141	105	80	42	21	8	3	27
034	FRAGNETO MONFORTE	114	72	164	109	127	68	34	9	9	80
035	FRASSO TELESINO	259	133	254	166	210	130	40	23	15	127
036	GINESTRA DEGLI SCHIAVONI	47	30	79	54	48	33	12	5	1	9
037	GUARDIA SANFRAMONDI	454	327	492	394	468	168	44	12	7	56
038	LIMATOLA	137	137	202	174	203	129	64	26	12	102
039	MELIZZANO	71	69	143	102	141	73	31	12	16	142
040	MOIANO	275	129	280	227	243	154	62	25	28	250

segue TAV. 13 — Famiglie residenti per ampiezza della famiglia

Codice dei Comuni	COMUNI	FAMIGLIE CON COMPONENTI									
		1		2	3	4	5	6	7	8 e più	
		TOTALE	di cui non in coabitazione							Famiglie	Componenti
041	MOLINARA	119	119	198	134	121	69	29	12	—	—
042	MONTEFALCONE DI VAL FORTORE	178	153	236	137	148	72	38	10	5	48
043	MONTESARCHIO	614	353	635	513	644	472	201	113	79	689
044	MORCONE	476	314	645	476	445	255	129	53	14	121
045	PADULI	313	190	491	283	278	160	58	15	11	96
046	PAGO VEIANO	153	101	195	146	155	98	68	23	13	115
047	PANNARANO	133	132	146	102	95	66	36	23	29	251
048	PAOLISI	121	101	125	87	90	84	25	11	11	94
049	PAUPISI	87	87	150	122	135	66	20	5	4	35
050	PESCO SANNITA	183	115	261	160	156	81	27	7	3	25
051	PIETRAROJA	46	42	41	43	38	35	15	5	3	25
052	PIETRELCINA	232	114	296	161	163	111	43	18	12	102
053	PONTE	122	82	172	148	185	115	31	9	3	25
054	PONTELANDOLFO	190	131	322	242	261	135	61	27	18	156
055	PUGLIANELLO	40	40	101	72	77	46	22	4	4	35
056	REINO	68	56	133	79	81	46	26	6	5	42
057	SAN BARTOLOMEO IN GALDO	585	461	712	419	428	202	45	27	12	103
058	SAN GIORGIO DEL SANNIO	280	187	468	316	445	257	95	24	18	149
059	SAN GIORGIO LA MOLARA	168	135	213	157	184	144	90	52	31	269
060	SAN LEUCIO DEL SANNIO	221	94	274	188	185	107	51	21	13	118
061	SAN LORENZELLO	82	82	124	118	104	101	43	25	11	99
062	SAN LORENZO MAGGIORE	91	71	199	128	154	97	33	17	8	69
063	SAN LUPO	50	30	81	62	61	35	20	11	3	25
064	SAN MARCO DEI CAVOTI	195	161	322	235	252	128	71	24	9	74
065	SAN MARTINO SANNITA	50	39	96	58	74	38	18	7	3	25
066	SAN NAZZARO	42	24	56	38	36	26	9	6	3	24
067	SAN NICOLA MANFREDI	186	138	225	163	215	112	50	20	11	92
068	SAN SALVATORE TELESINO	213	169	271	195	228	137	57	19	10	84
069	SANTA CROCE DEL SANNIO	98	98	109	83	64	35	23	2	8	68
070	SANT'AGATA DE' GOTI	685	327	792	560	721	459	206	82	43	389
071	SANT'ANGELO A CUPOLO	172	93	287	203	207	148	68	21	17	144
078	SANT'ARCANGELO TRIMONTE	93	64	98	54	57	34	9	2	1	8
072	SASSINORO	65	56	84	63	52	13	10	1	—	—
073	SOLOPACA	297	279	433	283	293	147	59	20	8	67
074	TELESE	182	165	296	261	347	152	54	22	8	66
075	TOCCO CAUDIO	78	54	115	75	77	76	37	19	9	80
076	TORRECUSO	111	111	215	160	209	136	73	32	17	146
077	VITULANO	104	82	223	145	163	120	97	39	24	210
	TOTALE PROVINCIA	15.414	10.822	21.404	15.911	18.712	11.016	4.753	1.937	1.191	10.309

TAV. 14 - Famiglie residenti secondo

Codice dei Comuni	COMUNI	FAMIGLIE					
		CONIUGI				CONIUGI	
		TOTALE		di cui con altre persone		TOTALE	
		Famiglie	Componenti	Famiglie	Componenti	Famiglie	Componenti
001	AIROLA	335	704	24	82	1.162	5.354
002	AMOROSI	159	329	9	29	455	1.916
003	APICE	356	748	24	84	870	3.978
004	APOLLOSA	151	319	14	45	359	1.591
005	ARPAIA	71	146	4	12	245	1.082
006	ARPAISE	58	121	5	15	127	545
007	BASELICE	244	513	19	63	505	2.150
008	BENEVENTO	2.725	5.666	183	582	10.530	46.052
009	BONEA	89	181	3	9	203	943
010	BUCCIANO	88	188	10	32	240	1.128
011	BUONALBERGO	169	345	7	21	334	1.364
012	CALVI	150	309	8	25	345	1.523
013	CAMPOLATTARO	84	182	13	40	200	867
014	CAMPOLI DEL MONTE TABURNO	114	237	8	25	266	1.157
015	CASALDUNI	111	238	13	42	244	1.128
016	CASTELFRANCO IN MISCANO	99	200	2	6	182	794
017	CASTELPAGANO	114	264	20	76	304	1.444
018	CASTELPOTO	130	268	6	20	254	1.083
019	CASTELVENERE	171	353	10	31	380	1.580
020	CASTELVETERE IN VAL FORTORE	197	406	8	28	506	2.161
021	CAUTANO	119	247	7	23	331	1.479
022	CEPPALONI	230	477	12	41	476	2.087
023	CERRETO SANNITA	213	455	23	75	688	3.049
024	CIRCELLO	244	501	12	37	569	2.302
025	COLLE SANNITA	263	549	19	61	647	2.717
026	CUSANO MUTRI	216	469	29	95	763	3.313
027	DUGENTA	176	369	14	45	454	1.946
028	DURAZZANO	146	295	3	9	277	1.244
029	FAICCHIO	233	497	20	71	646	2.845
030	FOGLIANISE	182	379	13	41	491	2.271
031	FOIANO DI VAL FORTORE	148	310	11	36	237	1.006
032	FORCHIA	46	94	2	6	174	761
033	FRAGNETO L'ABATE	130	272	11	34	208	877
034	FRAGNETO MONFORTE	134	272	4	12	309	1.355
035	FRASSO TELESINO	219	444	5	16	506	2.213
036	GINESTRA DEGLI SCHIAVONI	72	149	4	13	135	566
037	GUARDIA SANFRAMONDI	421	859	11	39	1.006	3.973
038	LIMATOLA	168	354	15	48	527	2.328
039	MELIZZANO	127	273	15	49	325	1.467
040	MOIANO	241	500	14	46	659	2.925

la tipologia della famiglia

COMPOSTE DA		UN GENITORE E FIGLI				ALTRO TIPO DI FAMIGLIA		TOTALE		Codice dei Comuni
E FIGLI		TOTALE		di cui con altre persone		Famiglie	Componenti	Famiglie	Componenti	
di cui con altre persone		Famiglie	Componenti	Famiglie	Componenti					
Famiglie	Componenti	Famiglie	Componenti	Famiglie	Componenti	Famiglie	Componenti	Famiglie	Componenti	
126	744	196	624	51	225	396	512	2.089	7.194	001
55	293	65	208	23	98	217	280	896	2.733	002
181	1.058	121	439	59	271	443	588	1.790	5.753	003
41	237	50	162	14	67	167	228	727	2.300	004
15	90	40	133	6	21	106	150	462	1.511	005
20	105	26	75	5	16	71	99	282	840	006
82	455	55	180	20	84	170	201	974	3.044	007
885	4.847	1.806	6.226	637	2.814	3.262	4.308	18.323	62.252	008
20	124	33	113	11	47	117	140	442	1.377	009
32	192	29	92	9	37	57	79	414	1.487	010
27	140	35	100	6	22	179	220	717	2.029	011
64	355	45	143	13	56	153	199	693	2.174	012
61	329	22	84	10	49	66	81	372	1.214	013
23	129	12	40	4	21	99	117	491	1.551	014
81	472	42	141	19	87	111	146	508	1.653	015
14	87	36	99	7	25	143	162	460	1.255	016
160	908	35	139	26	114	108	159	561	2.006	017
29	157	46	149	19	81	175	207	605	1.707	018
41	235	43	138	15	62	157	218	751	2.289	019
99	541	66	231	35	157	229	275	998	3.073	020
50	290	41	136	18	77	118	161	609	2.023	021
76	419	88	267	27	114	271	367	1.065	3.198	022
153	881	96	322	26	127	323	475	1.320	4.301	023
27	142	72	223	26	102	262	316	1.147	3.342	024
92	464	88	281	28	120	259	339	1.257	3.886	025
180	999	88	294	37	156	213	280	1.280	4.356	026
48	255	46	147	11	50	158	199	834	2.661	027
14	72	42	135	13	60	116	139	581	1.813	028
189	1.050	74	243	30	128	184	246	1.137	3.831	029
66	383	59	197	19	90	178	239	910	3.086	030
38	208	29	79	8	28	123	144	537	1.539	031
7	40	30	92	8	35	66	79	316	1.026	032
50	282	33	108	18	66	103	153	474	1.410	033
54	301	38	110	14	51	153	227	634	1.964	034
47	258	68	251	25	115	304	375	1.097	3.283	035
2	11	20	68	7	30	52	57	279	840	036
39	196	120	359	31	128	492	545	2.039	5.736	037
81	442	73	263	36	170	179	243	947	3.188	038
81	464	42	127	11	48	95	137	589	2.004	039
48	283	94	295	26	111	300	335	1.294	4.055	040

segue TAV. 14 — Famiglie residenti secondo

Codice dei Comuni	COMUNI	FAMIGLIE					
		CONIUGI				CONIUGI	
		TOTALE		di cui con altre persone		TOTALE	
		Famiglie	Componenti	Famiglie	Componenti	Famiglie	Componenti
041	MOLINARA	177	368	12	38	317	1.313
042	MONTEFALCONE DI VAL FORTORE	200	407	7	21	370	1.556
043	MONTESARCHIO	494	1.009	19	59	1.786	8.226
044	MORCONE	512	1.102	53	184	1.119	4.787
045	PADULI	408	839	20	63	716	2.981
046	PAGO VEIANO	164	341	12	37	446	2.004
047	PANNARANO	112	229	4	13	294	1.416
048	PAOLISI	94	191	3	9	272	1.224
049	PAUPISI	133	276	7	24	300	1.234
050	PESCO SANNITA	221	452	10	30	384	1.563
051	PIETRAROJA	31	70	7	22	117	527
052	PIETRELCINA	256	529	15	47	427	1.864
053	PONTE	145	301	9	29	432	1.820
054	PONTELANDOLFO	284	626	33	124	605	2.597
055	PUGLIANELLO	87	181	7	21	201	864
056	REINO	110	224	4	12	216	935
057	SAN BARTOLOMEO IN GALDO	592	1.204	17	54	1.013	4.084
058	SAN GIORGIO DEL SANNIO	376	781	21	71	1.017	4.382
059	SAN GIORGIO LA MOLARA	190	413	21	75	563	2.691
060	SAN LEUCIO DEL SANNIO	225	462	10	32	499	2.174
061	SAN LORENZELLO	99	210	11	34	348	1.610
062	SAN LORENZO MAGGIORE	169	352	13	40	378	1.649
063	SAN LUPO	85	189	15	49	161	720
064	SAN MARCO DEI CAVOTI	289	631	37	127	593	2.549
065	SAN MARTINO SANNITA	82	174	7	24	165	713
066	SAN NAZZARO	48	99	3	9	102	456
067	SAN NICOLA MANFREDI	179	368	10	30	482	2.116
068	SAN SALVATORE TELESINO	225	467	13	43	587	2.521
069	SANTA CROCE DEL SANNIO	104	234	22	70	170	737
070	SANT'AGATA DE' GOTI	672	1.373	23	75	1.841	8.178
071	SANT'ANGELO A CUPOLO	244	505	15	47	584	2.575
078	SANT'ARCANGELO TRIMONTE	82	171	3	13	138	565
072	SASSINORO	52	106	2	6	121	468
073	SOLOPACA	368	767	26	83	694	2.906
074	TELESE	243	508	17	56	737	3.064
075	TOCCO CAUDIO	93	195	9	27	259	1.216
076	TORRECUSO	185	391	14	49	562	2.543
077	VITULANO	186	381	8	25	529	2.513
	TOTALE PROVINCIA	17.559	36.608	1.173	3.836	46.684	203.905

la tipologia della famiglia

COMPOSTE DA						ALTRO TIPO DI FAMIGLIA		TOTALE		Codice dei Comuni
E FIGLI		UN GENITORE E FIGLI								
di cui con altre persone		TOTALE		di cui con altre persone						
Famiglie	Componenti	Famiglie	Componenti	Famiglie	Componenti	Famiglie	Componenti	Famiglie	Componenti	
58	309	49	153	18	71	139	170	682	2.004	041
27	139	47	154	10	44	207	242	824	2.359	042
160	944	260	920	103	445	731	890	3.271	11.045	043
283	1.557	225	749	90	396	637	877	2.493	7.515	044
100	548	113	344	35	150	372	441	1.609	4.605	045
87	509	58	198	21	97	183	232	851	2.775	046
38	238	63	224	19	86	161	200	630	2.069	047
26	145	53	166	16	67	135	152	554	1.733	048
47	238	45	153	23	87	111	150	589	1.813	049
52	262	42	141	17	78	231	294	878	2.450	050
39	215	19	58	9	35	59	79	226	734	051
60	324	84	285	34	156	269	322	1.036	3.000	052
63	331	57	184	18	78	151	194	785	2.499	053
149	804	123	434	58	265	244	333	1.256	3.990	054
46	242	23	74	9	39	55	72	366	1.191	055
44	237	31	93	7	30	87	113	444	1.365	056
65	361	169	517	51	228	656	745	2.430	6.550	057
127	690	136	435	47	203	374	518	1.903	6.116	058
170	1.007	76	305	38	183	210	285	1.039	3.694	059
40	208	79	235	16	70	257	308	1.060	3.179	060
109	621	34	119	14	67	127	198	608	2.137	061
55	298	53	178	19	90	127	181	727	2.360	062
46	265	16	54	6	24	61	76	323	1.039	063
151	829	92	324	46	206	262	356	1.236	3.860	064
23	115	28	102	13	55	69	95	344	1.084	065
11	60	12	34	6	21	54	73	216	662	066
66	364	85	276	23	103	236	317	982	3.077	067
83	453	63	200	19	86	255	308	1.130	3.496	068
53	293	19	69	6	35	129	176	422	1.216	069
185	1.082	261	869	87	381	774	907	3.548	11.327	070
60	324	79	254	22	94	216	288	1.123	3.622	071
17	93	18	48	7	24	110	141	348	925	078
7	35	31	77	7	24	84	111	288	762	072
107	572	106	331	32	135	372	476	1.540	4.480	073
72	385	115	381	39	174	227	296	1.322	4.249	074
53	305	33	118	14	62	101	127	486	1.656	075
154	873	59	212	29	131	147	199	953	3.345	076
108	651	60	219	17	89	140	189	915	3.302	077
6.439	35.864	6.960	23.200	2.453	10.769	19.135	24.556	90.338	288.269	

TAV. 15 - Abitazioni in complesso (occupate)

Codice dei Comuni	COMUNI	ABITAZIONI OCCUPATE								
		NUMERO	Superficie m ²	STANZE				Numero medio di stanze per abitazione	OCCU	
				Adibite esclusivamente o promiscuamente ad abitazione	Cucine	Adibite esclusivamente ad altro uso	TOTALE		Famiglie	Componenti
001	AIROLA	1.898	172.200	6.317	1.737	210	8.264	4,4	2.084	7.175
002	AMOROSI	800	81.486	2.967	774	172	3.913	4,9	885	2.706
003	APICE	1.455	124.684	4.643	1.342	121	6.106	4,2	1.751	5.615
004	APOLLOSA	650	52.982	2.207	573	79	2.859	4,4	725	2.290
005	ARPAIA	390	31.334	1.162	212	32	1.406	3,6	458	1.491
006	ARPAISE	282	22.429	822	271	6	1.099	3,9	282	840
007	BASELICE	933	62.272	2.649	900	38	3.587	3,8	974	3.044
008	BENEVENTO	17.069	1.498.234	59.706	14.849	879	75.434	4,4	18.207	61.901
009	BONEA	442	31.046	1.184	359	31	1.574	3,6	442	1.377
010	BUCCIANO	397	30.781	1.109	383	17	1.509	3,8	414	1.487
011	BUONALBERGO	634	47.688	1.876	613	18	2.507	4,0	706	1.996
012	CALVI	543	47.853	1.929	453	41	2.423	4,5	648	2.032
013	CAMPOLATTARO	372	30.779	1.427	354	84	1.865	5,0	372	1.214
014	CAMPOLI DEL MONTE TABURNO	491	34.366	1.536	483	34	2.053	4,2	491	1.551
015	CASALDUNI	462	35.071	1.715	411	37	2.163	4,7	501	1.643
016	CASTELFRANCO IN MISCANO	424	27.960	1.116	391	2	1.509	3,6	460	1.255
017	CASTELPAGANO	560	41.833	1.777	549	47	2.373	4,2	561	2.006
018	CASTELPOTO	523	33.886	1.445	343	55	1.843	3,5	605	1.707
019	CASTELVENERE	643	62.629	2.325	620	85	3.030	4,7	751	2.289
020	CASTELVETERE IN VAL FORTORE	757	47.076	2.066	718	26	2.810	3,7	998	3.073
021	CAUTANO	552	48.022	2.060	551	39	2.650	4,8	605	2.016
022	CEPPALONI	952	74.554	3.245	866	118	4.229	4,4	1.053	3.151
023	CERRETO SANNITA	1.234	108.861	4.411	1.015	84	5.510	4,5	1.320	4.301
024	CIRCELLO	793	66.898	2.732	786	63	3.581	4,5	1.147	3.342
025	COLLE SANNITA	963	91.662	3.348	958	36	4.342	4,5	1.233	3.789
026	CUSANO MUTRI	1.240	112.272	4.530	1.162	76	5.768	4,7	1.280	4.356
027	DUGENTA	744	65.158	2.417	650	92	3.159	4,2	833	2.659
028	DURAZZANO	517	43.026	1.820	525	301	2.646	5,1	581	1.813
029	FAICCHIO	1.111	106.224	3.816	1.070	141	5.027	4,5	1.135	3.824
030	FOGLIANISE	837	73.125	2.955	811	47	3.813	4,6	910	3.086
031	FOIANO DI VAL FORTORE	469	36.293	1.420	416	19	1.855	4,0	487	1.413
032	FORCHIA	282	20.766	805	209	15	1.029	3,6	289	936
033	FRAGNETO L'ABATE	429	32.845	1.611	397	48	2.056	4,8	474	1.410
034	FRAGNETO MONFORTE	553	49.238	1.933	529	59	2.521	4,6	632	1.961
035	FRASSO TELESINO	908	62.519	3.006	616	24	3.646	4,0	1.097	3.283
036	GINESTRA DEGLI SCHIAVONI	249	18.139	726	228	11	965	3,9	279	840
037	GUARDIA SANFRAMONDI	1.887	140.286	5.580	1.813	87	7.480	4,0	2.039	5.736
038	LIMATOLA	947	86.340	3.049	895	64	4.008	4,2	947	3.188
039	MELIZZANO	575	43.869	1.679	567	29	2.275	4,0	588	2.001
040	MOIANO	1.083	90.512	3.693	1.053	149	4.895	4,5	1.286	4.040

e non occupate); altri tipi di alloggio

PANTI		ABITAZIONI NON OCCUPATE				TOTALE			ALTRI TIPI DI ALLOGGIO			Codice dei Comuni
Numero medio occupanti per abitazione	Numero medio occupanti per stanza	NUMERO	di cui con persone temporaneamente presenti	STANZE	Numero medio stanze per abitazione	NUMERO	STANZE	Numero medio stanze per abitazione	NUMERO	OCCUPANTI		
										Famiglie	Componenti	
3,8	0,9	223	2	701	3,1	2.121	8.965	4,2	5	5	19	001
3,4	0,7	75	—	331	4,4	875	4.244	4,9	9	11	27	002
3,9	0,9	132	—	507	3,8	1.587	6.613	4,2	35	39	138	003
3,5	0,8	339	5	734	2,2	989	3.593	3,6	2	2	10	004
3,8	1,1	120	—	345	2,9	510	1.751	3,4	3	4	20	005
3,0	0,8	235	8	670	2,9	517	1.769	3,4	—	—	—	006
3,3	0,9	127	—	559	4,4	1.060	4.146	3,9	—	—	—	007
3,6	0,8	1.175	1	3.827	3,3	18.244	79.261	4,3	111	116	351	008
3,1	0,9	119	—	297	2,5	561	1.871	3,3	—	—	—	009
3,7	1,0	111	—	323	2,9	508	1.832	3,6	—	—	—	010
3,1	0,8	149	—	571	3,8	783	3.078	3,9	11	11	33	011
3,7	0,9	95	1	353	3,7	638	2.776	4,4	42	45	142	012
3,3	0,7	89	—	327	3,7	461	2.192	4,8	—	—	—	013
3,2	0,8	14	—	52	3,7	505	2.105	4,2	—	—	—	014
3,6	0,8	255	—	832	3,3	717	2.995	4,2	7	7	10	015
3,0	0,8	161	1	416	2,6	585	1.925	3,3	—	—	—	016
3,6	0,9	167	—	461	2,8	727	2.834	3,9	—	—	—	017
3,3	1,0	6	—	22	3,7	529	1.865	3,5	—	—	—	018
3,6	0,8	126	—	472	3,7	769	3.502	4,6	—	—	—	019
4,1	1,1	139	5	453	3,3	896	3.263	3,6	—	—	—	020
3,7	0,8	125	—	550	4,4	677	3.200	4,7	4	4	7	021
3,3	0,8	536	—	1.829	3,4	1.488	6.058	4,1	5	6	29	022
3,5	0,8	396	—	1.425	3,6	1.630	6.935	4,3	—	—	—	023
4,2	0,9	150	1	481	3,2	943	4.062	4,3	—	—	—	024
3,9	0,9	82	—	370	4,5	1.045	4.712	4,5	20	24	97	025
3,5	0,8	579	12	2.252	3,9	1.819	8.020	4,4	—	—	—	026
3,6	0,9	170	2	528	3,1	914	3.687	4,0	1	1	2	027
3,5	0,8	189	—	766	4,1	706	3.412	4,8	—	—	—	028
3,4	0,8	238	—	899	3,8	1.349	5.926	4,4	2	2	7	029
3,7	0,8	173	1	622	3,6	1.010	4.435	4,4	—	—	—	030
3,0	0,8	37	—	119	3,2	506	1.974	3,9	50	50	126	031
3,3	0,9	—	—	—	—	282	1.029	3,6	26	27	90	032
3,3	0,7	1	—	4	4,0	430	2.060	4,8	—	—	—	033
3,5	0,8	169	—	651	3,9	722	3.172	4,4	1	2	3	034
3,6	0,9	88	2	304	3,5	996	3.950	4,0	—	—	—	035
3,4	0,9	125	—	312	2,5	374	1.277	3,4	—	—	—	036
3,0	0,8	268	4	1.013	3,8	2.155	8.493	3,9	—	—	—	037
3,4	0,8	35	1	113	3,2	982	4.121	4,2	—	—	—	038
3,5	0,9	124	1	479	3,9	699	2.754	3,9	1	1	3	039
3,7	0,9	225	—	932	4,1	1.308	5.827	4,5	5	8	15	040

segue TAV. 15 — Abitazioni in complesso (occupate)

Codice dei Comuni	COMUNI	ABITAZIONI OCCUPATE								
		NUMERO	Superficie m ²	STANZE				Numero medio di stanze per abitazione	OCCU	
				Adibite esclusivamente o promiscuamente ad abitazione	Cucine	Adibite esclusivamente ad altro uso	TOTALE		Famiglie	Componenti
041	MOLINARA	682	66.640	2.495	686	84	3.265	4,8	682	2.004
042	MONTEFALCONE DI VAL FORTORE	788	52.379	2.189	764	84	3.037	3,9	824	2.359
043	MONTESARCHIO	2.893	237.701	9.319	2.146	243	11.708	4,0	3.259	11.002
044	MORCONE	2.143	199.946	8.287	2.123	84	10.494	4,9	2.492	7.513
045	PADULI	1.308	98.351	4.139	1.164	39	5.342	4,1	1.533	4.452
046	PAGO VEIANO	717	51.471	2.293	668	76	3.037	4,2	810	2.665
047	PANNARANO	625	39.491	1.648	469	48	2.165	3,5	627	2.060
048	PAOLISI	506	41.251	1.654	376	25	2.055	4,1	552	1.728
049	PAUPISI	589	48.143	2.040	557	46	2.643	4,5	589	1.813
050	PESCO SANNITA	769	61.604	2.505	740	28	3.273	4,3	878	2.450
051	PIETRAROJA	215	24.386	912	216	—	1.128	5,2	226	734
052	PIETRELCINA	807	69.458	2.691	733	28	3.452	4,3	991	2.880
053	PONTE	710	67.967	2.470	691	45	3.206	4,5	785	2.499
054	PONTELANDOLFO	1.151	100.680	4.016	1.128	345	5.489	4,8	1.256	3.990
055	PUGLIANELLO	364	29.003	1.115	298	17	1.430	3,9	364	1.185
056	REINO	421	37.023	1.458	399	52	1.909	4,5	444	1.365
057	SAN BARTOLOMEO IN GALDO	2.270	133.821	4.956	1.806	90	6.852	3,0	2.411	6.489
058	SAN GIORGIO DEL SANNIO	1.750	162.505	6.068	1.433	260	7.761	4,4	1.893	6.085
059	SAN GIORGIO LA MOLARA	918	77.542	2.993	836	88	3.917	4,3	1.005	3.556
060	SAN LEUCIO DEL SANNIO	846	71.590	2.986	801	41	3.828	4,5	1.037	3.110
061	SAN LORENZELLO	608	62.931	2.646	512	28	3.186	5,2	608	2.137
062	SAN LORENZO MAGGIORE	692	55.562	2.197	514	15	2.726	3,9	726	2.354
063	SAN LUPO	279	23.884	1.130	263	22	1.415	5,1	323	1.039
064	SAN MARCO DEI CAVOTI	1.165	96.451	4.024	1.116	164	5.304	4,6	1.236	3.860
065	SAN MARTINO SANNITA	314	28.280	1.080	311	10	1.401	4,5	337	1.057
066	SAN NAZZARO	177	16.431	677	154	5	836	4,7	203	625
067	SAN NICOLA MANFREDI	892	69.875	2.891	831	95	3.817	4,3	981	3.074
068	SAN SALVATORE TELESINO	1.050	93.781	3.541	947	149	4.637	4,4	1.126	3.483
069	SANTA CROCE DEL SANNIO	422	35.120	1.449	409	101	1.959	4,6	422	1.216
070	SANT'AGATA DE' GOTI	2.964	244.435	10.015	2.674	145	12.834	4,3	3.543	11.312
071	SANT'ANGELO A CUPOLO	942	80.588	3.251	799	99	4.149	4,4	1.078	3.501
078	SANT'ARCANGELO TRIMONTE	298	26.456	984	285	106	1.375	4,6	341	908
072	SASSINORO	279	22.533	1.095	268	35	1.398	5,0	288	762
073	SOLOPACA	1.506	123.621	5.039	1.216	90	6.345	4,2	1.539	4.476
074	TELESE	1.287	120.795	4.536	1.151	104	5.791	4,5	1.322	4.249
075	TOCCO CAUDIO	430	30.656	1.398	410	21	1.829	4,3	478	1.638
076	TORRECUSO	953	91.875	3.676	841	146	4.663	4,9	953	3.345
077	VITULANO	853	70.865	2.923	835	45	3.803	4,5	915	3.302
	TOTALE PROVINCIA	81.633	6.852.289	273.600	73.022	6.619	353.241	4,3	89.607	286.114

e non occupate); altri tipi di alloggio

PANTI		ABITAZIONI NON OCCUPATE				TOTALE			ALTRI TIPI DI ALLOGGIO			Codice dei Comuni
Numero medio occupanti per abitazione	Numero medio occupanti per stanza	NUMERO	di cui con persone temporaneamente presenti	STANZE	Numero medio stanze per abitazione	NUMERO	STANZE	Numero medio stanze per abitazione	NUMERO	OCCUPANTI		
										Famiglie	Componenti	
2,9	0,6	137	—	616	4,5	819	3.881	4,7	—	—	—	041
3,0	0,8	263	1	805	3,1	1.051	3.842	3,7	—	—	—	042
3,8	1,0	760	21	2.286	3,0	3.653	13.994	3,8	11	12	43	043
3,5	0,7	446	3	2.034	4,6	2.589	12.528	4,8	1	1	2	044
3,4	0,8	171	—	596	3,5	1.479	5.938	4,0	74	76	153	045
3,7	0,9	100	1	345	3,5	817	3.382	4,1	38	41	110	046
3,3	1,0	244	2	543	2,2	869	2.708	3,1	3	3	9	047
3,4	0,9	114	—	334	2,9	620	2.389	3,9	2	2	5	048
3,1	0,7	25	—	69	2,8	614	2.712	4,4	—	—	—	049
3,2	0,8	105	—	243	2,3	874	3.516	4,0	—	—	—	050
3,4	0,7	159	1	699	4,4	374	1.827	4,9	—	—	—	051
3,6	0,8	208	—	741	3,6	1.015	4.193	4,1	38	45	120	052
3,5	0,8	110	—	407	3,7	820	3.613	4,4	—	—	—	053
3,5	0,8	196	2	872	4,4	1.347	6.361	4,7	—	—	—	054
3,3	0,8	1	—	4	4,0	365	1.434	3,9	2	2	6	055
3,2	0,7	27	1	104	3,9	448	2.013	4,5	—	—	—	056
2,9	1,0	1.309	8	3.434	2,6	3.579	10.286	2,9	18	19	61	057
3,5	0,8	385	2	1.572	4,1	2.135	9.333	4,4	10	10	31	058
3,9	0,9	132	—	564	4,3	1.050	4.481	4,3	31	34	138	059
3,7	0,8	129	—	493	3,8	975	4.321	4,4	20	23	69	060
3,5	0,7	186	—	868	4,7	794	4.054	5,1	—	—	—	061
3,4	0,9	165	—	540	3,3	857	3.266	3,8	1	1	6	062
3,7	0,7	112	1	432	3,9	391	1.847	4,7	—	—	—	063
3,3	0,8	298	1	1.190	4,0	1.463	6.494	4,4	—	—	—	064
3,4	0,8	181	—	733	4,0	495	2.134	4,3	7	7	27	065
3,5	0,8	16	—	57	3,6	193	893	4,6	10	13	37	066
3,4	0,8	40	—	186	4,7	932	4.003	4,3	1	1	3	067
3,3	0,8	132	—	473	3,6	1.182	5.110	4,3	4	4	13	068
2,9	0,7	240	—	1.117	4,7	662	3.076	4,6	—	—	—	069
3,8	0,9	537	9	1.923	3,6	3.501	14.757	4,2	5	5	15	070
3,7	0,9	247	—	927	3,8	1.189	5.076	4,3	42	45	121	071
3,0	0,7	11	—	42	3,8	309	1.417	4,6	7	7	17	078
2,7	0,6	75	—	332	4,4	354	1.730	4,9	—	—	—	072
3,0	0,7	239	—	1.009	4,2	1.745	7.354	4,2	1	1	4	073
3,3	0,7	148	—	574	3,9	1.435	6.365	4,4	—	—	—	074
3,8	0,9	102	—	410	4,0	532	2.239	4,2	7	8	18	075
3,5	0,7	124	—	460	3,7	1.077	5.123	4,8	—	—	—	076
3,9	0,9	77	—	339	4,4	930	4.142	4,5	—	—	—	077
3,5	0,8	15.518	100	54.275	3,5	97.151	407.516	4,2	673	725	2.137	

TAV. 16 - Abitazioni occupate

Codice dei Comuni	COMUNI	PROPRIETÀ							ABITAZIONI	Superficie m ²
		ABITAZIONI	Superficie m ²	Superficie media per abitazione	STANZE		OCCUPANTI			
					TOTALE	Adibite esclusivamente o promiscuamente ad abitazione	Famiglie	Componenti		
001	AIROLA	1.288	123.534	95,9	5.905	4.523	1.421	4.907	420	33.985
002	AMOROSI	589	64.302	109,2	3.069	2.344	651	2.026	165	13.339
003	APICE	961	86.492	90,0	4.192	3.200	1.137	3.702	392	31.075
004	APOLLOSA	479	41.030	85,7	2.213	1.719	545	1.776	107	7.539
005	ARPAIA	257	22.822	88,8	1.015	843	309	997	109	6.472
006	ARPAISE	207	17.065	82,4	829	622	207	596	39	2.576
007	BASELICE	735	51.434	70,0	2.926	2.186	768	2.453	143	7.549
008	BENEVENTO	8.310	809.900	97,5	40.422	32.328	8.855	29.345	7.789	606.705
009	BONEA	324	23.953	73,9	1.207	903	324	1.018	61	3.510
010	BUCCIANO	304	24.603	80,9	1.202	893	319	1.156	43	2.690
011	BUONALBERGO	427	32.527	76,2	1.734	1.302	481	1.319	161	11.496
012	CALVI	399	36.282	90,9	1.843	1.468	488	1.475	108	8.131
013	CAMPOLATTARO	301	25.467	84,6	1.560	1.191	301	992	39	2.715
014	CAMPOLI DEL MONTE TABURNO	395	28.511	72,2	1.710	1.297	395	1.308	46	2.891
015	CASALDUNI	361	28.962	80,2	1.750	1.394	394	1.317	77	4.646
016	CASTELFRANCO IN MISCANO	331	22.283	67,3	1.199	890	360	964	84	4.994
017	CASTELPAGANO	508	38.634	76,1	2.191	1.646	509	1.843	41	2.510
018	CASTELPOTO	325	22.541	69,4	1.215	963	381	1.054	140	8.186
019	CASTELVENERE	543	55.086	101,4	2.647	2.048	634	1.939	70	4.968
020	CASTELVETERE IN VAL FORTORE	669	41.796	62,5	2.505	1.840	896	2.798	55	3.122
021	CAUTANO	438	40.307	92,0	2.208	1.730	487	1.627	79	4.866
022	CEPPALONI	687	56.972	82,9	3.222	2.490	763	2.238	186	12.053
023	CERRETO SANNITA	912	84.906	93,1	4.304	3.457	978	3.254	241	16.910
024	CIRCELLO	667	57.877	86,8	3.099	2.374	985	2.833	76	5.503
025	COLLE SANNITA	812	80.023	98,6	3.726	2.880	1.044	3.283	115	8.167
026	CUSANO MUTRI	1.095	102.073	93,2	5.242	4.138	1.134	3.937	56	3.804
027	DUGENTA	516	49.521	96,0	2.378	1.841	575	1.856	151	10.357
028	DURAZZANO	455	38.626	84,9	2.381	1.637	512	1.614	40	2.555
029	FAICCHIO	963	95.440	99,1	4.493	3.438	986	3.398	56	4.163
030	FOGLIANISE	651	59.607	91,6	3.117	2.440	714	2.470	112	8.331
031	FOIANO DI VAL FORTORE	338	26.478	78,3	1.378	1.055	353	1.013	117	8.638
032	FORCHIA	206	15.974	77,5	798	624	211	703	63	3.762
033	FRAGNETO L'ABATE	347	27.375	78,9	1.730	1.365	385	1.134	54	3.752
034	FRAGNETO MONFORTE	399	37.746	94,6	1.892	1.458	459	1.379	105	7.605
035	FRASSO TELESINO	691	49.174	71,2	2.881	2.368	843	2.565	104	6.388
036	GINESTRA DEGLI SCHIAVONI	189	14.331	75,8	744	566	215	648	45	2.621
037	GUARDIA SANFRAMONDI	1.307	103.605	79,3	5.462	4.124	1.431	4.077	429	26.033
038	LIMATOLA	788	75.945	96,4	3.517	2.706	788	2.729	63	4.368
039	MELIZZANO	441	35.107	79,6	1.817	1.359	449	1.556	99	5.969
040	MOIANO	874	75.090	85,9	4.075	3.098	1.046	3.250	137	9.925

per titolo di godimento

AFFITTO					ALTRO TITOLO								Codice dei Comuni
Superficie media per abitazione	STANZE		OCCUPANTI		ABITAZIONI	Superficie m ²	Superficie media per abitazione	STANZE		OCCUPANTI			
	TOTALE	Adibite esclusivamente o promiscuamente ad abitazione	Famiglie	Componenti				TOTALE	Adibite esclusivamente o promiscuamente ad abitazione	Famiglie	Componenti		
80,9	1.638	1.234	449	1.583	190	14.681	77,3	721	560	214	685	001	
80,8	649	484	181	537	46	3.845	83,6	195	139	53	143	002	
79,3	1.551	1.167	486	1.560	102	7.117	69,8	363	276	128	353	003	
70,5	408	310	114	357	64	4.413	69,0	238	178	66	157	004	
59,4	306	248	121	409	24	2.040	85,0	85	71	28	85	005	
66,1	129	93	39	133	36	2.788	77,4	141	107	36	111	006	
52,8	465	322	148	431	55	3.289	59,8	196	141	58	160	007	
77,9	30.940	24.191	8.306	29.202	970	81.629	84,2	4.072	3.187	1.046	3.354	008	
57,5	186	142	61	201	57	3.583	62,9	181	139	57	158	009	
62,6	128	85	44	145	50	3.488	69,8	179	131	51	186	010	
71,4	584	430	173	521	46	3.665	79,7	189	144	52	156	011	
75,3	404	321	118	409	36	3.440	95,6	176	140	42	148	012	
69,6	164	130	39	129	32	2.597	81,2	141	106	32	93	013	
62,8	167	112	46	121	50	2.964	59,3	176	127	50	122	014	
60,3	314	248	83	251	24	1.463	61,0	99	73	24	75	015	
59,5	270	195	89	268	9	683	75,9	40	31	11	23	016	
61,2	142	102	41	122	11	689	62,6	40	29	11	41	017	
58,5	440	344	155	475	58	3.159	54,5	188	138	69	178	018	
71,0	250	180	82	252	30	2.575	85,8	133	97	35	98	019	
56,8	183	136	62	166	33	2.158	65,4	122	90	40	109	020	
61,6	270	198	81	274	35	2.849	81,4	172	132	37	115	021	
64,8	691	516	199	670	79	5.529	70,0	316	239	91	243	022	
70,2	857	689	252	790	81	7.045	87,0	349	265	90	257	023	
72,4	278	205	94	300	50	3.518	70,4	204	153	68	209	024	
71,0	446	334	144	413	36	3.472	96,4	170	134	45	93	025	
67,9	183	132	56	161	89	6.395	71,9	343	260	90	258	026	
68,6	519	382	168	562	77	5.280	68,6	262	194	90	241	027	
63,9	155	108	44	124	22	1.845	83,9	110	75	25	75	028	
74,3	203	145	57	187	92	6.621	72,0	331	233	92	239	029	
74,4	411	307	118	394	74	5.187	70,1	285	208	78	222	030	
73,8	424	324	119	360	14	1.177	84,1	53	41	15	40	031	
59,7	183	142	64	198	13	1.030	79,2	48	39	14	35	032	
69,5	227	175	61	202	28	1.718	61,4	99	71	28	74	033	
72,4	402	303	116	385	49	3.887	79,3	227	172	57	197	034	
61,4	364	298	128	380	113	6.957	61,6	401	340	126	338	035	
58,2	158	114	48	135	15	1.187	79,1	63	46	16	57	036	
60,7	1.432	1.024	444	1.252	151	10.648	70,5	586	432	164	407	037	
69,3	202	145	63	193	96	6.027	62,8	289	198	96	266	038	
60,3	322	223	101	325	35	2.793	79,8	136	97	38	120	039	
72,4	529	389	160	536	72	5.497	76,3	291	206	80	254	040	

segue TAV. 16 — Abitazioni occupate

Codice dei Comuni	COMUNI	PROPRIETÀ							ABITAZIONI	Superficie m ²
		ABITAZIONI	Superficie m ²	Superficie media per abitazione	STANZE		OCCUPANTI			
					TOTALE	Adibite esclusiva-mente o promiscua-mente ad abitazione	Famiglie	Componenti		
041	MOLINARA	484	49.895	103,1	2.422	1.861	484	1.421	135	10.994
042	MONTEFALCONE DI VAL FORTORE	656	43.593	66,5	2.547	1.840	687	1.973	102	7.037
043	MONTESARCHIO	1.791	159.545	89,1	7.853	6.230	2.046	6.971	871	61.335
044	MORCONE	1.931	181.084	93,8	9.540	7.550	2.262	6.844	165	14.865
045	PADULI	948	73.630	77,7	4.039	3.133	1.139	3.308	238	15.615
046	PAGO VEIANO	531	39.616	74,6	2.326	1.758	601	2.015	129	8.215
047	PANNARANO	408	26.765	65,6	1.482	1.139	408	1.284	146	8.435
048	PAOLISI	307	28.187	91,8	1.398	1.140	336	1.038	125	8.162
049	PAUPISI	433	38.047	87,9	2.069	1.616	433	1.382	62	4.327
050	PESCO SANNITA	572	47.227	82,6	2.498	1.922	659	1.826	108	7.570
051	PIETRAROJA	198	22.400	113,1	1.029	830	209	686	5	553
052	PIETRELCINA	611	54.015	88,4	2.667	2.089	755	2.138	143	10.684
053	PONTE	509	51.437	101,1	2.384	1.847	573	1.814	148	11.836
054	PONTELANDOLFO	937	83.103	88,7	4.561	3.327	1.017	3.240	174	14.508
055	PUGLIANELLO	298	24.178	81,1	1.206	947	298	976	30	2.021
056	REINO	352	30.896	87,8	1.623	1.243	374	1.136	45	3.696
057	SAN BARTOLOMEO IN GALDO	1.908	112.741	59,1	5.791	4.178	2.033	5.460	298	16.893
058	SAN GIORGIO DEL SANNIO	1.031	102.356	99,3	4.904	3.826	1.126	3.586	561	46.773
059	SAN GIORGIO LA MOLARA	777	67.826	87,3	3.410	2.615	855	3.053	91	6.070
060	SAN LEUCIO DEL SANNIO	622	55.832	89,8	2.974	2.342	774	2.293	166	11.374
061	SAN LORENZELLO	491	52.850	107,6	2.667	2.220	491	1.726	82	6.587
062	SAN LORENZO MAGGIORE	541	45.921	84,9	2.226	1.778	568	1.831	126	7.737
063	SAN LUPO	231	20.589	89,1	1.204	966	269	862	29	1.815
064	SAN MARCO DEI CAVOTI	974	81.666	83,8	4.519	3.430	1.040	3.220	144	11.255
065	SAN MARTINO SANNITA	208	19.222	92,4	959	743	224	692	74	6.422
066	SAN NAZZARO	123	12.040	97,9	617	504	141	426	38	3.075
067	SAN NICOLA MANFREDI	623	51.426	82,5	2.828	2.164	694	2.166	106	7.356
068	SAN SALVATORE TELESINO	795	76.123	95,8	3.748	2.881	858	2.761	138	10.165
069	SANTA CROCE DEL SANNIO	380	31.682	83,4	1.754	1.293	380	1.097	25	1.678
070	SANT'AGATA DE' GOTI	2.338	200.075	85,6	10.565	8.280	2.843	9.182	416	29.799
071	SANT'ANGELO A CUPOLO	688	61.336	89,2	3.176	2.499	795	2.555	158	11.738
078	SANT'ARCANGELO TRIMONTE	244	22.268	91,3	1.150	829	280	738	43	3.178
072	SASSINORO	243	19.673	81,0	1.237	980	251	664	16	1.192
073	SOLOPACA	1.156	101.740	88,0	5.200	4.154	1.184	3.490	214	13.454
074	TELESE	773	81.603	105,6	3.846	3.066	797	2.617	421	32.297
075	TOCCO CAUDIO	267	21.361	80,0	1.247	970	300	1.040	108	6.395
076	TORRECUSO	764	77.622	101,6	3.894	3.075	764	2.680	127	9.520
077	VITULANO	691	59.403	86,0	3.188	2.460	749	2.714	106	6.745
	TOTALE PROVINCIA	57.323	5.052.374	88,1	260.546	202.473	63.430	201.454	18.530	1.366.240

per titolo di godimento

AFFITTO					ALTRO TITOLO								Codice dei Comuni
Superficie media per abitazione	STANZE		OCCUPANTI		ABITAZIONI	Superficie m ²	Superficie media per abitazione	STANZE		OCCUPANTI			
	TOTALE	Adibite esclusiva- mente o promiscua- mente ad abitazione	Famiglie	Componenti				TOTALE	Adibite esclusiva- mente o promiscua- mente ad abitazione	Famiglie	Componenti		
81,4	561	422	135	390	63	5.751	91,3	282	212	63	193	041	
69,0	391	280	105	321	30	1.749	58,3	99	69	32	65	042	
70,4	3.026	2.438	954	3.215	231	16.821	72,8	829	651	259	816	043	
90,1	732	561	175	525	47	3.997	85,0	222	176	55	144	044	
65,6	820	625	261	766	122	9.106	74,6	483	381	133	378	045	
63,7	506	380	147	476	57	3.640	63,9	205	155	62	174	046	
57,8	449	336	147	551	71	4.291	60,4	234	173	72	225	047	
65,3	405	314	136	447	74	4.902	66,2	252	200	80	243	048	
69,8	241	182	62	205	94	5.769	61,4	333	242	94	226	049	
70,1	427	323	118	362	89	6.807	76,5	348	260	101	262	050	
110,6	25	20	5	15	12	1.433	119,4	74	62	12	33	051	
74,7	554	421	174	552	53	4.759	89,8	231	181	62	190	052	
80,0	594	455	153	519	53	4.694	88,6	228	168	59	166	053	
83,4	757	563	198	625	40	3.069	76,7	171	126	41	125	054	
67,4	105	82	30	104	36	2.804	77,9	119	86	36	105	055	
82,1	164	121	46	144	24	2.431	101,3	122	94	24	85	056	
56,7	868	636	311	863	64	4.187	65,4	193	142	67	166	057	
83,4	2.225	1.749	599	1.934	158	13.376	84,7	632	493	168	565	058	
66,7	314	233	95	325	50	3.646	72,9	193	145	55	178	059	
68,5	615	461	191	615	58	4.384	75,6	239	183	72	202	060	
80,3	345	284	82	316	35	3.494	99,8	174	142	35	95	061	
61,4	404	339	133	452	25	1.904	76,2	96	80	25	71	062	
62,6	112	86	29	102	19	1.480	77,9	99	78	25	75	063	
78,2	602	455	148	499	47	3.530	75,1	183	139	48	141	064	
86,8	312	238	79	260	32	2.636	82,4	130	99	34	105	065	
80,9	154	120	43	147	16	1.316	82,3	65	53	19	52	066	
69,4	386	285	115	376	163	11.093	68,1	603	442	172	532	067	
73,7	514	386	148	461	117	7.493	64,0	375	274	120	261	068	
67,1	100	74	25	72	17	1.760	103,5	105	82	17	47	069	
71,6	1.542	1.173	468	1.529	210	14.561	69,3	727	562	232	601	070	
74,3	592	455	177	618	96	7.514	78,3	381	297	106	328	071	
73,9	176	121	47	130	11	1.010	91,8	49	34	14	40	078	
74,5	73	57	17	53	20	1.668	83,4	88	58	20	45	072	
62,9	707	536	217	662	136	8.427	62,0	438	349	138	324	073	
76,7	1.598	1.214	429	1.348	93	6.895	74,1	347	256	96	284	074	
59,2	406	304	117	392	55	2.900	52,7	176	124	61	206	075	
75,0	511	399	127	469	62	4.733	76,3	258	202	62	196	076	
63,6	380	284	107	386	56	4.717	84,2	235	179	59	202	077	
73,7	70.267	54.039	19.904	66.339	5.780	433.675	75,0	22.428	17.088	6.273	18.321		

TAV. 17 - Abitazioni occupate

Codice dei Comuni	COMUNI	EPOCA DI						
		Prima del 1919		1919 - 1945		1946 - 1960		1961
		Abitazioni	Stanze	Abitazioni	Stanze	Abitazioni	Stanze	Abitazioni
001	AIROLA	583	2.195	189	762	145	632	402
002	AMOROSI	255	1.175	121	540	90	445	140
003	APICE	141	518	175	603	121	470	655
004	APOLLOSA	123	516	101	399	78	320	147
005	ARPAIA	210	629	54	201	37	165	51
006	ARPAISE	81	277	75	271	18	68	38
007	BASELICE	199	696	83	262	142	544	301
008	BENEVENTO	1.173	4.694	1.861	7.101	5.123	21.188	5.855
009	BONEA	262	878	57	201	37	148	40
010	BUCCIANO	152	518	55	193	35	137	72
011	BUONALBERGO	38	110	97	299	53	206	340
012	CALVI	89	387	60	254	59	263	164
013	CAMPOLATTARO	66	324	49	222	46	212	95
014	CAMPOLI DEL MONTE TABURNO	55	218	134	543	122	480	115
015	CASALDUNI	112	518	97	401	56	236	136
016	CASTELFRANCO IN MISCANO	233	720	45	156	12	39	70
017	CASTELPAGANO	87	337	153	598	157	688	110
018	CASTELPOTO	65	186	86	245	73	255	166
019	CASTELVENERE	106	465	120	543	136	649	153
020	CASTELVETERE IN VAL FORTORE	172	590	135	433	75	321	199
021	CAUTANO	117	537	90	423	93	429	118
022	CEPPALONI	294	1.166	121	517	78	352	254
023	CERRETO SANNITA	449	1.959	136	573	205	887	225
024	CIRCELLO	136	557	108	455	154	688	228
025	COLLE SANNITA	152	575	126	506	159	697	348
026	CUSANO MUTRI	509	2.458	98	388	131	566	227
027	DUGENTA	141	576	129	517	129	570	155
028	DURAZZANO	31	144	317	1.436	49	272	60
029	FAICCHIO	257	1.066	162	676	213	917	269
030	FOGLIANISE	306	1.259	84	375	83	395	167
031	FOIANO DI VAL FORTORE	129	367	47	178	22	101	155
032	FORCHIA	124	434	34	137	11	39	39
033	FRAGNETO L'ABATE	141	617	74	337	54	273	87
034	FRAGNETO MONFORTE	125	488	74	334	74	336	155
035	FRASSO TELESINO	499	1.823	143	566	96	397	108
036	GINESTRA DEGLI SCHIAVONI	39	92	12	35	21	75	145
037	GUARDIA SANFRAMONDI	797	2.909	197	730	266	1.087	325
038	LIMATOLA	267	1.040	135	547	172	752	232
039	MELIZZANO	237	843	89	342	71	280	106
040	MOIANO	372	1.535	131	533	101	496	208

per epoca di costruzione

COSTRUZIONE									Codice dei Comuni
- 1971	1972 - 1975		1976 - 1980		dopo il 1980		TOTALE		
Stanze	Abitazioni	Stanze	Abitazioni	Stanze	Abitazioni	Stanze	Abitazioni	Stanze	
1.939	232	1.123	333	1.553	14	60	1.898	8.264	001
757	84	412	99	516	11	68	800	3.913	002
2.860	198	893	158	725	7	37	1.455	6.106	003
661	95	455	103	495	3	13	650	2.859	004
233	24	123	13	54	1	1	390	1.406	005
175	27	116	37	162	6	30	282	1.099	006
1.243	112	457	87	353	9	32	933	3.587	007
27.918	1.692	8.099	1.299	6.089	66	345	17.069	75.434	008
152	16	72	26	108	4	15	442	1.574	009
298	39	164	43	194	1	5	397	1.509	010
1.424	56	249	48	212	2	7	634	2.507	011
736	100	457	67	309	4	17	543	2.423	012
489	66	372	47	228	3	18	372	1.865	013
522	34	153	29	130	2	7	491	2.053	014
664	42	243	18	89	1	12	462	2.163	015
310	40	179	24	105	—	—	424	1.509	016
509	37	168	16	73	—	—	560	2.373	017
613	91	374	31	127	11	43	523	1.843	018
744	55	271	62	310	11	48	643	3.030	019
777	88	350	78	299	10	40	757	2.810	020
623	52	254	75	349	7	35	552	2.650	021
1.234	108	487	91	442	6	31	952	4.229	022
1.064	106	528	102	444	11	55	1.234	5.510	023
1.054	93	438	72	374	2	15	793	3.581	024
1.660	101	514	67	328	10	62	963	4.342	025
1.059	140	668	103	490	32	139	1.240	5.768	026
689	78	331	106	450	6	26	744	3.159	027
378	33	229	27	187	—	—	517	2.646	028
1.298	127	655	78	387	5	28	1.111	5.027	029
823	102	509	85	403	10	49	837	3.813	030
694	76	334	39	178	1	3	469	1.855	031
169	27	87	43	153	4	10	282	1.029	032
450	41	208	30	159	2	12	429	2.056	033
756	61	307	59	284	5	16	553	2.521	034
556	32	156	28	137	2	11	908	3.646	035
635	26	103	6	25	—	—	249	965	036
1.417	130	575	163	714	9	48	1.887	7.480	037
1.054	82	331	57	275	2	9	947	4.008	038
465	42	194	27	140	3	11	575	2.275	039
1.026	159	759	107	518	5	28	1.083	4.895	040

segue TAV. 17 — Abitazioni occupate

Codice dei Comuni	COMUNI	EPOCA DI						
		Prima del 1919		1919 - 1945		1946 - 1960		1961
		Abitazioni	Stanze	Abitazioni	Stanze	Abitazioni	Stanze	Abitazioni
041	MOLINARA	36	141	32	138	39	178	422
042	MONTEFALCONE DI VAL FORTORE	317	965	85	291	63	263	219
043	MONTESARCHIO	878	2.820	321	1.146	267	1.113	697
044	MORCONE	844	3.976	477	2.386	369	1.817	229
045	PADULI	116	335	105	357	159	570	506
046	PAGO VEIANO	134	463	38	133	51	199	315
047	PANNARANO	203	613	132	390	57	206	85
048	PAOLISI	305	1.166	36	141	24	110	55
049	PAUPISI	116	522	82	371	97	433	141
050	PESCO SANNITA	103	340	81	336	106	448	333
051	PIETRAROJA	142	795	7	27	12	50	31
052	PIETRELCINA	157	568	55	195	59	241	332
053	PONTE	134	511	88	375	140	642	193
054	PONTELANDOLFO	175	809	243	1.074	299	1.439	273
055	PUGLIANELLO	47	182	42	161	61	240	70
056	REINO	25	115	23	112	48	227	253
057	SAN BARTOLOMEO IN GALDO	579	1.478	312	843	366	1.114	581
058	SAN GIORGIO DEL SANNIO	178	694	165	636	205	906	488
059	SAN GIORGIO LA MOLARA	151	498	78	290	125	534	391
060	SAN LEUCIO DEL SANNIO	120	559	83	349	86	373	311
061	SAN LORENZELLO	288	1.534	108	588	53	269	77
062	SAN LORENZO MAGGIORE	289	1.040	42	154	75	282	153
063	SAN LUPO	197	953	21	119	15	66	21
064	SAN MARCO DEI CAVOTI	143	653	228	921	286	1.260	330
065	SAN MARTINO SANNITA	49	207	19	82	23	91	96
066	SAN NAZZARO	13	51	7	36	9	43	79
067	SAN NICOLA MANFREDI	127	513	165	611	113	499	263
068	SAN SALVATORE TELESINO	316	1.391	148	534	106	459	221
069	SANTA CROCE DEL SANNIO	238	1.083	73	340	34	168	40
070	SANT'AGATA DE' GOTI	1.120	4.490	462	1.990	387	1.715	529
071	SANT'ANGELO A CUPOLO	125	494	85	355	119	491	364
078	SANT'ARCANGELO TRIMONTE	34	124	34	122	37	159	142
072	SASSINORO	181	889	39	197	10	47	22
073	SOLOPACA	744	3.011	351	1.429	87	384	192
074	TELESE	112	471	163	714	255	1.038	366
075	TOCCO CAUDIO	51	220	76	317	67	278	145
076	TORRECUSO	276	1.206	168	824	162	796	172
077	VITULANO	270	1.156	55	224	108	489	190
	TOTALE PROVINCIA	18.657	73.432	10.783	43.140	13.376	56.712	22.187

per epoca di costruzione

COSTRUZIONE									Codice dei Comuni
- 1971	1972 - 1975		1976 - 1980		dopo il 1980		TOTALE		
Stanze	Abitazioni	Stanze	Abitazioni	Stanze	Abitazioni	Stanze	Abitazioni	Stanze	
1.995	90	473	60	321	3	19	682	3.265	041
1.010	60	302	42	198	2	8	788	3.037	042
3.202	317	1.501	367	1.706	46	220	2.893	11.708	043
1.165	108	541	109	579	7	30	2.143	10.494	044
2.130	213	936	202	981	7	33	1.308	5.342	045
1.387	106	507	72	341	1	7	717	3.037	046
357	78	295	66	285	4	19	625	2.165	047
252	41	191	38	166	7	29	506	2.055	048
674	79	330	69	293	5	20	589	2.643	049
1.459	75	336	65	321	6	33	769	3.273	050
138	14	62	9	56	—	—	215	1.128	051
1.475	101	466	94	462	9	45	807	3.452	052
914	74	353	75	382	6	29	710	3.206	053
1.362	91	465	67	327	3	13	1.151	5.489	054
281	66	260	74	290	4	16	364	1.430	055
1.120	46	223	26	112	—	—	421	1.909	056
1.946	257	924	155	479	20	68	2.270	6.852	057
2.226	270	1.255	395	1.823	49	221	1.750	7.761	058
1.766	95	465	65	305	13	59	918	3.917	059
1.424	128	586	108	478	10	59	846	3.828	060
374	29	140	51	271	2	10	608	3.186	061
682	78	333	54	230	1	5	692	2.726	062
129	8	51	15	85	2	12	279	1.415	063
1.552	91	471	77	396	10	51	1.165	5.304	064
464	64	281	59	259	4	17	314	1.401	065
367	38	177	25	129	6	33	177	836	066
1.168	123	564	90	410	11	52	892	3.817	067
1.002	133	637	114	556	12	58	1.050	4.637	068
185	15	71	22	112	—	—	422	1.959	069
2.429	246	1.152	208	988	12	70	2.964	12.834	070
1.645	129	607	105	476	15	81	942	4.149	071
716	37	183	14	71	—	—	298	1.375	078
114	10	58	17	93	—	—	279	1.398	072
892	59	282	66	318	7	29	1.506	6.345	073
1.778	161	751	196	871	34	168	1.287	5.791	074
609	55	244	36	161	—	—	430	1.829	075
901	93	509	79	413	3	14	953	4.663	076
867	127	567	101	490	2	10	853	3.803	077
102.285	8.549	39.946	7.470	34.802	611	2.924	81.633	353.241	

TAV. 18 - Abitazioni occupate

Codice dei Comuni	COMUNI	ABITAZIONI							
		1			2			3	
		Abitazioni	Occupanti		Abitazioni	Occupanti		Abitazioni	Occu
			Famiglie	Componenti		Famiglie	Componenti		Famiglie
001	AIROLA	28	29	41	239	253	603	328	351
002	AMOROSI	4	4	9	54	56	111	124	133
003	APICE	22	22	44	148	167	375	164	203
004	APOLLOSA	15	15	20	79	82	199	125	138
005	ARPAIA	28	29	75	107	124	348	66	73
006	ARPAISE	3	3	6	50	50	115	76	76
007	BASELICE	19	19	33	149	150	338	243	253
008	BENEVENTO	239	251	521	913	948	2.410	2.902	3.072
009	BONEA	16	16	19	113	113	250	120	120
010	BUCCIANO	7	7	14	78	79	221	102	104
011	BUONALBERGO	16	17	25	75	79	191	87	98
012	CALVI	—	—	—	36	36	73	100	113
013	CAMPOLATTARO	—	—	—	23	23	52	39	39
014	CAMPOLI DEL MONTE TABURNO	4	4	4	67	67	117	117	117
015	CASALDUNI	2	2	2	61	64	149	59	61
016	CASTELFRANCO IN MISCANO	27	29	53	97	105	251	90	93
017	CASTELPAGANO	5	5	5	48	48	91	133	133
018	CASTELPOTO	18	19	25	138	149	345	94	105
019	CASTELVENERE	7	8	12	64	66	148	104	113
020	CASTELVETERE IN VAL FORTORE	14	14	25	132	150	387	215	289
021	CAUTANO	3	3	3	45	46	105	132	139
022	CEPPALONI	5	6	11	100	102	208	192	200
023	CERRETO SANNITA	33	34	61	161	164	422	213	225
024	CIRCELLO	3	4	9	58	66	142	124	158
025	COLLE SANNITA	7	7	12	77	95	235	165	198
026	CUSANO MUTRI	18	18	31	137	137	340	181	186
027	DUGENTA	16	17	25	73	86	192	157	173
028	DURAZZANO	—	—	—	24	24	31	74	82
029	FAICCHIO	20	21	35	133	134	291	202	206
030	FOGLIANISE	8	8	10	57	60	141	139	145
031	FOIANO DI VAL FORTORE	21	21	46	76	76	178	93	96
032	FORCHIA	13	13	31	67	68	187	56	58
033	FRAGNETO L'ABATE	4	5	7	33	36	67	72	77
034	FRAGNETO MONFORTE	10	11	17	48	53	102	84	93
035	FRASSO TELESINO	18	18	39	138	155	382	227	267
036	GINESTRA DEGLI SCHIAVONI	8	8	19	41	41	100	35	38
037	GUARDIA SANFRAMONDI	24	24	33	217	219	410	544	571
038	LIMATOLA	18	18	25	137	137	270	172	172
039	MELIZZANO	3	4	5	75	76	158	163	165
040	MOIANO	11	13	19	105	112	215	210	243

per numero di stanze

CON STANZE												Codice dei Comuni
panti	4			5			6 e più					
	Abitazioni	Occupanti		Abitazioni	Occupanti		Abitazioni	Stanze	Occupanti			
		Famiglie	Componenti		Famiglie	Componenti			Famiglie	Componenti		
Componenti												
1.079	556	603	2.125	389	447	1.735	358	2.605	401	1.592	001	
342	223	250	754	168	184	592	227	1.697	258	898	002	
583	631	774	2.509	323	385	1.347	167	1.157	200	757	003	
414	178	201	633	101	116	413	152	1.094	173	611	004	
245	88	103	352	49	60	212	52	369	69	259	005	
216	72	72	224	47	47	156	34	245	34	123	006	
770	294	307	1.036	114	122	436	114	795	123	431	007	
9.499	5.550	5.936	20.233	4.537	4.861	17.689	2.928	19.778	3.139	11.549	008	
374	90	90	347	51	51	184	52	357	52	203	009	
345	111	113	434	46	52	222	53	366	59	251	010	
251	304	337	997	92	105	320	60	404	70	212	011	
304	192	227	744	127	153	520	88	648	119	391	012	
99	125	125	418	77	77	264	108	817	108	381	013	
299	142	142	493	83	83	331	78	581	78	307	014	
189	150	164	542	74	82	296	116	892	128	465	015	
257	124	137	414	41	43	112	45	317	53	168	016	
379	182	182	654	96	97	411	96	665	96	466	017	
285	170	208	654	62	71	236	41	277	53	162	018	
303	185	213	666	97	120	388	186	1.358	231	772	019	
869	251	338	1.134	81	109	355	64	478	98	303	020	
396	134	138	497	78	92	321	160	1.235	187	694	021	
572	308	348	1.070	139	156	513	208	1.521	241	777	022	
642	350	372	1.280	196	218	790	281	2.136	307	1.106	023	
430	281	400	1.207	137	203	582	190	1.281	316	972	024	
584	351	454	1.411	143	185	602	220	1.567	294	945	025	
596	365	376	1.293	203	210	780	336	2.458	353	1.316	026	
508	229	255	879	140	159	535	129	910	143	520	027	
179	119	129	365	126	137	452	174	1.270	209	786	028	
632	299	307	1.059	180	189	685	277	2.039	278	1.122	029	
398	306	333	1.132	148	162	637	179	1.310	202	768	030	
264	136	141	409	66	67	230	77	529	86	286	031	
174	89	91	328	30	32	118	27	208	27	98	032	
194	116	128	388	91	98	315	113	851	130	439	033	
289	180	204	677	125	147	477	106	818	124	399	034	
765	243	291	932	149	204	609	133	954	162	556	035	
119	111	128	386	25	27	93	29	201	37	123	036	
1.528	592	642	1.929	272	301	950	238	1.662	282	886	037	
473	296	296	1.085	148	148	564	176	1.276	176	771	038	
477	192	196	757	73	77	318	69	500	70	286	039	
700	317	373	1.263	191	232	768	249	1.821	313	1.075	040	

segue TAV. 18 — Abitazioni occupate

Codice dei Comuni	COMUNI	ABITAZIONI							
		1			2			3	
		Abitazioni	Occupanti		Abitazioni	Occupanti		Abitazioni	Occu
			Famiglie	Componenti		Famiglie	Componenti		Famiglie
041	MOLINARA	—	—	—	31	31	59	51	51
042	MONTEFALCONE DI VAL FORTORE	24	24	47	177	185	388	170	171
043	MONTESARCHIO	110	121	243	483	518	1.422	577	635
044	MORCONE	1	1	1	62	63	106	302	328
045	PADULI	39	40	71	162	167	409	243	270
046	PAGO VEIANO	17	18	37	72	76	204	100	108
047	PANNARANO	54	54	104	149	150	460	142	142
048	PAOLISI	31	33	44	82	88	203	107	115
049	PAUPISI	11	11	15	71	71	136	119	119
050	PESCO SANNITA	14	14	26	102	105	200	99	107
051	PIETRAROJA	—	—	—	6	7	12	35	36
052	PIETRELCINA	9	9	19	86	96	194	125	141
053	PONTE	3	3	4	47	49	105	107	112
054	PONTELANDOLFO	5	7	12	25	31	51	155	161
055	PUGLIANELLO	8	8	15	69	69	178	80	80
056	REINO	—	—	—	39	40	88	74	76
057	SAN BARTOLOMEO IN GALDO	240	245	440	737	774	1.890	577	615
058	SAN GIORGIO DEL SANNIO	23	27	55	142	157	370	272	287
059	SAN GIORGIO LA MOLARA	17	17	24	99	100	261	132	140
060	SAN LEUCIO DEL SANNIO	8	8	13	68	77	192	118	137
061	SAN LORENZELLO	8	8	9	25	25	67	84	84
062	SAN LORENZO MAGGIORE	13	13	24	107	110	275	164	167
063	SAN LUPO	1	1	1	19	21	50	43	45
064	SAN MARCO DEI CÀVOTI	8	8	10	107	108	217	144	147
065	SAN MARTINO SANNITA	—	—	—	21	23	53	47	50
066	SAN NAZZARO	1	1	2	6	6	18	25	27
067	SAN NICOLA MANFREDI	23	23	40	113	119	287	172	180
068	SAN SALVATORE TELESINO	27	28	40	139	145	300	167	175
069	SANTA CROCE DEL SANNIO	1	1	1	13	13	29	107	107
070	SANT'AGATA DE' GOTI	52	54	79	309	334	801	596	677
071	SANT'ANGELO A CUPOLO	12	13	23	80	83	202	135	149
072	SANT'ARCANGELO TRIMONTE	2	2	2	24	24	40	45	50
072	SASSINORO	1	1	1	5	5	5	45	46
073	SOLOPACA	51	51	72	225	228	446	300	302
074	TELESE	43	43	61	90	94	217	212	218
075	TOCCO CAUDIO	17	19	35	46	52	128	62	66
076	TORRECUSO	12	12	19	73	73	184	136	136
077	VITULANO	10	10	13	53	57	131	202	220
	TOTALE PROVINCIA	1.613	1.674	2.973	8.637	9.070	21.328	14.794	15.853

per numero di stanze

CON STANZE												Codice dei Comuni
panti	4			5			6 e più					
	Abitazioni	Occupanti		Abitazioni	Occupanti		Abitazioni	Stanze	Occupanti			
		Famiglie	Componenti		Famiglie	Componenti			Famiglie	Componenti		
Componenti												
127	321	321	889	114	114	365	165	1.196	165	564	041	
430	210	224	723	93	98	351	114	844	122	420	042	
2.105	727	816	2.939	552	639	2.343	444	3.233	530	1.950	043	
743	633	700	1.959	532	626	2.018	613	4.271	774	2.686	044	
718	449	533	1.602	246	291	902	169	1.224	232	750	045	
324	315	359	1.169	112	128	462	101	756	121	469	046	
448	153	153	561	61	62	241	66	470	66	246	047	
345	115	127	450	72	81	305	99	719	108	381	048	
322	150	150	491	115	115	392	123	958	123	457	049	
255	287	331	973	137	159	502	130	925	162	494	050	
112	62	64	217	27	29	79	85	628	90	314	051	
373	316	372	1.155	137	186	569	134	947	187	570	052	
298	239	260	819	177	202	688	137	947	159	585	053	
341	391	421	1.268	304	333	1.177	271	1.885	303	1.141	054	
237	106	106	362	46	46	192	55	390	55	201	055	
209	165	180	537	46	50	184	97	719	98	347	056	
1.698	451	481	1.511	141	148	510	124	898	148	440	057	
766	579	626	2.053	428	455	1.587	306	2.182	341	1.254	058	
411	355	385	1.430	156	173	655	159	1.106	190	775	059	
406	309	382	1.216	159	194	605	184	1.299	239	678	060	
252	119	119	404	148	148	552	224	1.660	224	853	061	
471	218	234	815	90	95	360	100	685	107	409	062	
128	78	86	282	50	58	195	88	685	112	383	063	
367	477	500	1.581	182	192	700	247	1.832	281	985	064	
143	120	127	419	73	81	248	53	373	56	194	065	
81	68	76	226	39	49	154	38	281	44	144	066	
501	253	274	914	160	183	615	171	1.240	202	717	067	
471	300	323	1.051	190	207	702	227	1.681	248	919	068	
241	129	129	368	71	71	222	101	740	101	355	069	
1.955	892	1.074	3.619	563	689	2.378	552	3.993	715	2.480	070	
474	337	390	1.250	212	247	875	166	1.164	196	677	071	
113	108	119	320	56	68	206	63	478	78	227	078	
97	66	68	168	77	78	226	85	603	90	265	072	
823	391	403	1.208	227	231	777	312	2.245	324	1.150	073	
598	394	406	1.337	271	278	977	277	2.001	283	1.059	074	
221	177	192	697	42	46	154	86	616	103	403	075	
413	234	234	753	193	193	698	305	2.196	305	1.278	076	
657	262	278	1.025	152	164	687	174	1.273	186	789	077	
45.696	25.588	28.147	92.471	15.766	17.516	61.411	15.235	108.790	17.347	62.235		

TAV. 19 - Abitazioni occupate

Codice dei Comuni	COMUNI	TOTALE ABITAZIONI		ABITAZIONI						
		Numero	Stanze	ACQUA POTABILE					Nell'abitazione	
				Di acquedotto			Di pozzo o cisterna	TOTALE	1	2 o più
				Nell'abitazione	Fuori dell'abitazione	TOTALE				
001	AIROLA	1.898	8.264	1.672	33	1.705	150	1.855	1.288	439
002	AMOROSI	800	3.913	614	15	629	158	787	614	118
003	APICE	1.455	6.106	673	76	749	553	1.302	1.259	72
004	APOLLOSA	650	2.859	551	22	573	47	620	494	67
005	ARPAIA	390	1.406	370	1	371	7	378	312	52
006	ARPAISE	282	1.099	239	10	249	17	266	206	33
007	BASELICE	933	3.587	920	2	922	4	926	805	43
008	BENEVENTO	17.069	75.434	15.044	277	15.321	1.509	16.830	12.700	3.564
009	BONEA	442	1.574	351	12	363	71	434	368	22
010	BUCCIANO	397	1.509	204	11	215	164	379	303	38
011	BUONALBERGO	634	2.507	498	9	507	54	561	576	36
012	CALVI	543	2.423	291	7	298	215	513	430	47
013	CAMPOLATTARO	372	1.865	257	20	277	88	365	248	50
014	CAMPOLI DEL MONTE TABURNO	491	2.053	280	8	288	199	487	372	23
015	CASALDUNI	462	2.163	300	16	316	128	444	310	31
016	CASTELFRANCO IN MISCANO	424	1.509	418	1	419	3	422	376	26
017	CASTELPAGANO	560	2.373	379	19	398	150	548	322	15
018	CASTELPOTO	523	1.843	411	7	418	16	434	407	34
019	CASTELVENERE	643	3.030	539	9	548	88	636	494	72
020	CASTELVETERE IN VAL FORTORE	757	2.810	725	3	728	14	742	650	52
021	CAUTANO	552	2.650	508	11	519	18	537	448	63
022	CEPPALONI	952	4.229	780	17	797	113	910	743	98
023	CERRETO SANNITA	1.234	5.510	1.120	51	1.171	27	1.198	906	180
024	CIRCELLO	793	3.581	337	6	343	416	759	594	32
025	COLLE SANNITA	963	4.342	921	2	923	20	943	714	88
026	CUSANO MUTRI	1.240	5.768	805	44	849	188	1.037	749	49
027	DUGENTA	744	3.159	403	10	413	288	701	613	62
028	DURAZZANO	517	2.646	418	3	421	96	517	345	50
029	FAICCHIO	1.111	5.027	671	34	705	382	1.087	788	100
030	FOGLIANISE	837	3.813	790	16	806	24	830	665	99
031	FOIANO DI VAL FORTORE	469	1.855	432	12	444	9	453	366	35
032	FORCHIA	282	1.029	255	10	265	2	267	189	29
033	FRAGNETO L'ABATE	429	2.056	309	8	317	108	425	298	28
034	FRAGNETO MONFORTE	553	2.521	402	9	411	118	529	439	63
035	FRASSO TELESINO	908	3.646	837	13	850	27	877	783	83
036	GINESTRA DEGLI SCHIAVONI	249	965	228	3	231	7	238	198	14
037	GUARDIA SANFRAMONDI	1.887	7.480	1.716	22	1.738	60	1.798	1.652	156
038	LIMATOLA	947	4.008	865	53	918	6	924	782	23
039	MELIZZANO	575	2.275	349	12	361	190	551	464	34
040	MOIANO	1.083	4.895	1.005	28	1.033	36	1.069	876	97

per servizio installato

FORNITE DI										ABITAZIONI SFORNITE DI ACQUA POTABILE E GABINETTO	Codice dei Comuni
GABINETTO						BAGNO	ELETTRICITÀ	RISCALDAMENTO			
		Fuori dell'abitazione		TOTALE				Impianto fisso	Con apparecchi singoli		
TOTALE	di cui con scarico	TOTALE	di cui con scarico	Numero	di cui con scarico						
1.727	1.499	107	50	1.834	1.549	1.496	1.882	719	1.079	5	001
732	649	31	12	763	661	633	797	170	596	—	002
1.331	1.092	31	12	1.362	1.104	1.051	1.442	182	1.186	11	003
561	500	36	13	597	513	507	641	94	521	8	004
364	334	10	9	374	343	238	388	58	314	1	005
239	224	9	5	248	229	170	280	53	220	8	006
848	799	11	8	859	807	534	928	86	59	3	007
16.264	14.163	313	120	16.577	14.283	15.120	17.011	9.347	6.749	36	008
390	346	13	8	403	354	245	434	29	311	6	009
341	289	31	13	372	302	267	395	25	109	6	010
612	530	6	2	618	532	485	632	88	540	2	011
477	438	39	2	516	440	438	542	84	435	2	012
298	261	10	9	308	270	255	369	53	310	2	013
395	371	13	9	408	380	330	491	33	434	1	014
341	281	23	7	364	288	270	459	25	434	5	015
402	321	6	3	408	324	214	419	31	390	—	016
337	283	4	2	341	285	252	551	26	529	2	017
441	352	14	7	455	359	317	516	69	306	35	018
566	499	23	9	589	508	455	640	70	528	3	019
702	674	19	15	721	689	398	756	35	719	1	020
511	483	7	5	518	488	415	550	64	343	5	021
841	714	41	13	882	727	697	949	145	750	17	022
1.086	973	13	2	1.099	975	815	1.224	164	949	11	023
626	528	10	7	636	535	457	788	68	710	20	024
802	752	13	9	815	761	628	954	121	832	15	025
798	661	162	28	960	689	606	1.227	105	1.112	91	026
675	597	35	21	710	618	563	740	144	431	4	027
395	385	17	11	412	396	353	516	88	411	—	028
888	771	50	22	938	793	719	1.104	75	939	2	029
764	690	33	17	797	707	657	833	129	83	2	030
401	345	6	3	407	348	309	468	50	408	1	031
218	175	28	14	246	189	171	280	10	218	3	032
326	273	3	2	329	275	257	415	39	366	1	033
502	415	12	3	514	418	381	527	82	452	4	034
866	685	8	3	874	688	557	901	109	725	1	035
212	198	3	2	215	200	176	242	12	211	6	036
1.808	1.319	50	12	1.858	1.331	1.088	1.881	83	1.274	5	037
805	637	31	15	836	652	566	942	35	762	2	038
498	436	32	21	530	457	411	573	33	519	—	039
973	817	72	36	1.045	853	753	1.068	163	777	2	040

segue TAV. 19 — Abitazioni occupate

Codice dei Comuni	COMUNI	TOTALE ABITAZIONI		ACQUA POTABILE						ABITAZIONI	
		Numero	Stanze	Di acquedotto			Di pozzo o cisterna	TOTALE	Nell'abitazione		
				Nell'abitazione	Fuori dell'abitazione	TOTALE			1	2 o più	
041	MOLINARA	682	3.265	625	1	626	48	674	590	70	
042	MONTEFALCONE DI VAL FORTORE	788	3.037	783	1	784	—	784	653	84	
043	MONTESARCHIO	2.893	11.708	2.349	88	2.437	294	2.731	2.104	539	
044	MORCONE	2.143	10.494	1.143	30	1.173	919	2.092	1.528	147	
045	PADULI	1.308	5.342	715	47	762	468	1.230	1.074	107	
046	PAGO VEIANO	717	3.037	589	8	597	99	696	575	40	
047	PANNARANO	625	2.165	467	32	499	23	522	457	45	
048	PAOLISI	506	2.055	467	16	483	10	493	407	64	
049	PAUPISI	589	2.643	514	13	527	38	565	449	32	
050	PESCO SANNITA	769	3.273	452	4	456	240	696	618	63	
051	PIETRAROJA	215	1.128	151	23	174	18	192	115	23	
052	PIETRELCINA	807	3.452	531	9	540	225	765	665	95	
053	PONTE	710	3.206	594	7	601	88	689	535	107	
054	PONTELANDOLFO	1.151	5.489	616	150	766	308	1.074	882	86	
055	PUGLIANELLO	364	1.430	196	—	196	162	358	306	21	
056	REINO	421	1.909	285	4	289	122	411	345	21	
057	SAN BARTOLOMEO IN GALDO	2.270	6.852	2.231	3	2.234	18	2.252	1.975	262	
058	SAN GIORGIO DEL SANNIO	1.750	7.761	1.537	21	1.558	138	1.696	1.190	440	
059	SAN GIORGIO LA MOLARA	918	3.917	626	11	637	153	790	770	64	
060	SAN LEUCIO DEL SANNIO	846	3.828	586	9	595	223	818	661	80	
061	SAN LORENZELLO	608	3.186	572	13	585	17	602	423	60	
062	SAN LORENZO MAGGIORE	692	2.726	595	6	601	49	650	559	71	
063	SAN LUPO	279	1.415	254	2	256	18	274	220	44	
064	SAN MARCO DEI CAVOTI	1.165	5.304	973	10	983	135	1.118	1.029	99	
065	SAN MARTINO SANNITA	314	1.401	290	4	294	9	303	247	43	
066	SAN NAZZARO	177	836	160	2	162	11	173	146	27	
067	SAN NICOLA MANFREDI	892	3.817	692	16	708	154	862	727	96	
068	SAN SALVATORE TELESINO	1.050	4.637	653	7	660	302	962	825	127	
069	SANTA CROCE DEL SANNIO	422	1.959	388	3	391	29	420	378	17	
070	SANT'AGATA DE' GOTI	2.964	12.834	1.659	79	1.738	780	2.518	2.297	162	
071	SANT'ANGELO A CUPOLO	942	4.149	729	15	744	154	898	758	99	
078	SANT'ARCANGELO TRIMONTE	298	1.375	179	5	184	41	225	252	19	
072	SASSINORO	279	1.398	217	—	217	52	269	234	22	
073	SOLOPACA	1.506	6.345	1.408	9	1.417	60	1.477	1.282	147	
074	TELESE	1.287	5.791	1.158	10	1.168	100	1.268	942	246	
075	TOCCO CAUDIO	430	1.829	335	25	360	18	378	310	21	
076	TORRECUSO	953	4.663	434	23	457	395	852	673	71	
077	VITULANO	853	3.803	791	14	805	34	839	685	83	
	TOTALE PROVINCIA	81.633	353.241	64.831	1.642	66.473	11.722	78.195	63.032	10.061	

per servizio installato

FORNITE DI										ABITAZIONI SFORNITE DI ACQUA POTABILE E GABINETTO	Codice dei Comuni
GABINETTO						BAGNO	ELETTRICITÀ	RISCALDAMENTO			
		Fuori dell'abitazione		TOTALE				Impianto fisso	Con apparecchi singoli		
TOTALE	di cui con scarico	TOTALE	di cui con scarico	Numero	di cui con scarico						
660	637	6	4	666	641	625	678	63	618	—	041
737	690	6	4	743	694	484	786	128	648	2	042
2.643	2.175	99	31	2.742	2.206	2.091	2.863	928	1.700	18	043
1.675	1.407	55	17	1.730	1.424	1.280	2.124	278	1.849	14	044
1.181	1.059	31	10	1.212	1.069	997	1.303	223	1.067	7	045
615	542	19	8	634	550	534	706	57	637	2	046
502	409	60	28	562	437	383	623	51	498	28	047
471	418	23	17	494	435	357	503	87	380	1	048
481	365	44	21	525	386	394	588	48	461	3	049
681	575	27	11	708	586	553	761	73	659	9	050
138	133	5	2	143	135	78	173	6	198	21	051
760	675	16	4	776	679	660	799	131	665	3	052
642	594	21	15	663	609	581	696	267	425	4	053
968	607	37	7	1.005	614	645	1.140	151	975	11	054
327	224	22	1	349	225	290	362	56	299	1	055
366	338	4	2	370	340	340	420	22	395	—	056
2.237	1.747	10	6	2.247	1.753	1.329	2.249	242	2.023	1	057
1.630	1.404	52	20	1.682	1.424	1.496	1.742	882	733	7	058
834	646	15	4	849	650	572	887	51	814	11	059
741	684	45	8	786	692	665	844	134	112	9	060
483	435	8	2	491	437	471	598	108	483	2	061
630	498	36	15	666	513	430	682	35	200	2	062
264	239	2	2	266	241	202	277	20	220	2	063
1.128	938	8	—	1.136	938	836	1.161	164	997	1	064
290	264	4	1	294	265	245	314	63	237	—	065
173	158	—	—	173	158	164	177	62	112	1	066
823	724	21	7	844	731	717	883	149	693	6	067
952	839	27	8	979	847	792	1.046	137	702	6	068
395	371	10	5	405	376	270	419	38	379	1	069
2.459	1.955	182	70	2.641	2.025	1.847	2.951	354	2.110	59	070
857	776	49	20	906	796	790	938	205	629	12	071
271	228	7	3	278	231	230	289	21	176	11	078
256	235	1	—	257	235	209	277	36	243	2	072
1.429	1.150	43	9	1.472	1.159	1.014	1.502	188	1.235	2	073
1.188	1.075	29	17	1.217	1.092	1.123	1.281	412	688	5	074
331	272	7	5	338	277	270	428	23	390	18	075
744	628	81	33	825	661	587	946	108	824	7	076
768	694	28	13	796	707	658	836	146	670	3	077
73.093	62.567	2.515	991	75.608	63.558	59.463	81.007	19.143	54.185	621	

TAV. 20 - Abitazioni occupate per figura giuridica

Codice dei Comuni	COMUNI	ABITAZIONI OCCUPATE									
		PERSONA FISICA		IMPRESE		COOPERATIVE EDILIZIE A PROPRIETÀ INDIVIDUALE E INDIVISA		STATO, REGIONI, PROVINCE COMUNI, IACP		ENTI PREVIDENZIALI	
		Abitazioni	Stanze	Abitazioni	Stanze	Abitazioni	Stanze	Abitazioni	Stanze	Abitazioni	Stanze
001	AIROLA	1.728	7.584	2	6	9	40	141	585	—	—
002	AMOROSI	792	3.874	1	4	—	—	7	35	—	—
003	APICE	1.185	5.034	5	21	3	16	259	1.022	2	8
004	APOLLOSA	604	2.681	1	4	6	21	12	50	—	—
005	ARPAIA	389	1.402	1	4	—	—	—	—	—	—
006	ARPAISE	269	1.054	1	2	—	—	11	40	—	—
007	BASELICE	907	3.491	2	7	1	6	22	78	—	—
008	BENEVENTO	13.351	59.662	288	1.369	472	2.385	2.590	10.576	87	389
009	BONEA	434	1.549	—	—	—	—	8	25	—	—
010	BUCCIANO	395	1.501	—	—	—	—	1	4	—	—
011	BUONALBERGO	546	2.140	—	—	—	—	88	367	—	—
012	CALVI	538	2.397	—	—	2	13	—	—	—	—
013	CAMPOLATTARO	359	1.808	—	—	—	—	12	53	—	—
014	CAMPOLI DEL MONTE TABURNO	484	2.028	—	—	—	—	7	25	—	—
015	CASALDUNI	433	2.034	—	—	—	—	28	124	—	—
016	CASTELFRANCO IN MISCANO	424	1.509	—	—	—	—	—	—	—	—
017	CASTELPAGANO	549	2.333	1	2	—	—	10	38	—	—
018	CASTELPOTO	455	1.603	1	6	8	32	25	100	—	—
019	CASTELVENERE	628	2.979	—	—	—	—	13	43	—	—
020	CASTELVETERE IN VAL FORTORE	748	2.776	—	—	—	—	9	34	—	—
021	CAUTANO	541	2.605	—	—	—	—	10	41	—	—
022	CEPPALONI	937	4.162	—	—	1	8	14	59	—	—
023	CERRETO SANNITA	1.185	5.271	—	—	3	21	44	193	—	—
024	CIRCELLO	750	3.404	1	5	—	—	29	116	—	—
025	COLLE SANNITA	900	4.085	—	—	—	—	62	253	—	—
026	CUSANO MUTRI	1.236	5.747	2	13	—	—	2	8	—	—
027	DUGENTA	723	3.075	—	—	1	4	18	69	—	—
028	DURAZZANO	507	2.596	—	—	—	—	10	50	—	—
029	FAICCHIO	1.101	4.990	2	7	1	1	6	24	—	—
030	FOGLIANISE	816	3.723	1	4	—	—	19	82	—	—
031	FOIANO DI VAL FORTORE	385	1.488	1	5	27	129	54	229	—	—
032	FORCHIA	267	975	—	—	1	1	10	35	3	15
033	FRAGNETO L'ABATE	419	2.019	—	—	2	9	4	15	—	—
034	FRAGNETO MONFORTE	520	2.380	—	—	1	3	19	86	—	—
035	FRASSO TELESINO	806	3.269	1	3	3	14	23	98	—	—
036	GINESTRA DEGLI SCHIAVONI	208	812	—	—	3	13	19	81	—	—
037	GUARDIA SANFRAMONDI	1.826	7.241	1	5	1	3	39	157	1	4
038	LIMATOLA	935	3.964	1	3	1	4	5	20	1	4
039	MELIZZANO	554	2.197	—	—	1	3	20	75	—	—
040	MOIANO	1.060	4.792	1	7	4	20	9	39	—	—

del proprietario e titolo di godimento

		DI CUI IN AFFITTO O AD ALTRO TITOLO												Codice dei Comuni
ALTRO PROPRIETARIO		PERSONA FISICA		IMPRESE		COOPERATIVE EDILIZIE A PROPRIETÀ INDIVIDUALE E INDIVISA		STATO, REGIONI, PROVINCIE COMUNI, IACP		ENTI PREVIDENZIALI		ALTRO PROPRIETARIO		
Abitazioni	Stanze	Abitazioni	Stanze	Abitazioni	Stanze	Abitazioni	Stanze	Abitazioni	Stanze	Abitazioni	Stanze	Abitazioni	Stanze	
18	49	455	1.744	2	6	7	29	128	531	—	—	18	49	001
—	—	203	805	1	4	—	—	7	35	—	—	—	—	002
1	5	239	902	4	17	2	8	246	974	2	8	1	5	003
27	103	132	494	—	—	5	19	9	36	—	—	25	97	004
—	—	132	387	1	4	—	—	—	—	—	—	—	—	005
1	3	63	227	—	—	—	—	11	40	—	—	1	3	006
1	5	177	587	1	3	—	—	19	66	—	—	1	5	007
281	1.053	5.841	23.056	257	1.217	206	939	2.120	8.516	69	301	266	983	008
—	—	112	348	—	—	—	—	6	19	—	—	—	—	009
1	4	91	299	—	—	—	—	1	4	—	—	1	4	010
—	—	121	414	—	—	—	—	86	359	—	—	—	—	011
3	13	140	559	—	—	1	8	—	—	—	—	3	13	012
1	4	58	248	—	—	—	—	12	53	—	—	1	4	013
—	—	89	318	—	—	—	—	7	25	—	—	—	—	014
1	5	72	284	—	—	—	—	28	124	—	—	1	5	015
—	—	93	310	—	—	—	—	—	—	—	—	—	—	016
—	—	43	148	—	—	—	—	9	34	—	—	—	—	017
34	102	152	469	—	—	1	4	16	66	—	—	29	89	018
2	8	90	349	—	—	—	—	8	26	—	—	2	8	019
—	—	83	286	—	—	—	—	5	19	—	—	—	—	020
1	4	107	413	—	—	—	—	6	25	—	—	1	4	021
—	—	255	963	—	—	—	—	10	44	—	—	—	—	022
2	25	291	1.051	—	—	—	—	29	130	—	—	2	25	023
13	56	85	314	—	—	—	—	28	112	—	—	13	56	024
1	4	94	384	—	—	—	—	56	228	—	—	1	4	025
—	—	145	526	—	—	—	—	—	—	—	—	—	—	026
2	11	209	705	—	—	1	4	16	61	—	—	2	11	027
—	—	58	245	—	—	—	—	4	20	—	—	—	—	028
1	5	145	523	1	5	1	1	—	—	—	—	1	5	029
1	4	173	638	1	4	—	—	11	50	—	—	1	4	030
2	4	73	239	1	5	7	23	48	206	—	—	2	4	031
1	3	64	189	—	—	1	1	7	23	3	15	1	3	032
4	13	73	294	—	—	1	4	4	15	—	—	4	13	033
13	52	123	499	—	—	1	3	17	75	—	—	13	52	034
75	262	126	438	1	3	—	—	19	80	—	—	71	244	035
19	59	28	106	—	—	2	10	13	54	—	—	17	51	036
19	70	522	1.792	—	—	1	3	37	149	1	4	19	70	037
4	13	149	455	1	3	—	—	5	20	1	4	3	9	038
—	—	119	400	—	—	1	3	14	55	—	—	—	—	039
9	37	195	753	—	—	1	10	6	25	—	—	7	32	040

segue TAV. 20 — Abitazioni occupate per figura giuridica

Codice dei Comuni	COMUNI	ABITAZIONI OCCUPATE									
		PERSONA FISICA		IMPRESE		COOPERATIVE EDILIZIE A PROPRIETÀ INDIVIDUALE E INDIVISA		STATO, REGIONI, PROVINCE COMUNI, IACP		ENTI PREVIDENZIALI	
		Abitazioni	Stanze	Abitazioni	Stanze	Abitazioni	Stanze	Abitazioni	Stanze	Abitazioni	Stanze
041	MOLINARA	561	2.750	—	—	—	—	121	515	—	—
042	MONTEFALCONE DI VAL FORTORE	764	2.924	—	—	—	—	23	106	—	—
043	MONTESARCHIO	2.693	10.871	14	77	39	183	102	436	1	7
044	MORCONE	2.105	10.326	—	—	3	14	31	139	—	—
045	PADULI	1.145	4.711	1	5	—	—	161	623	—	—
046	PAGO VEIANO	646	2.746	—	—	—	—	69	280	—	—
047	PANNARANO	593	2.035	—	—	1	1	30	125	—	—
048	PAOLISI	495	2.011	1	6	—	—	10	38	—	—
049	PAUPISI	579	2.599	1	4	3	12	5	22	—	—
050	PESCO SANNITA	703	2.994	—	—	1	6	59	245	—	—
051	PIETRAROJA	213	1.117	2	11	—	—	—	—	—	—
052	PIETRELCINA	749	3.203	1	8	—	—	55	235	1	4
053	PONTE	662	2.969	2	12	12	68	32	146	—	—
054	PONTELANDOLFO	1.029	4.977	2	9	—	—	66	278	—	—
055	PUGLIANELLO	362	1.417	1	2	1	11	—	—	—	—
056	REINO	357	1.684	—	—	—	—	63	221	—	—
057	SAN BARTOLOMEO IN GALDO	2.244	6.758	2	6	—	—	24	88	—	—
058	SAN GIORGIO DEL SANNIO	1.638	7.295	6	26	10	59	85	341	2	6
059	SAN GIORGIO LA MOLARA	886	3.786	—	—	—	—	31	126	—	—
060	SAN LEUCIO DEL SANNIO	828	3.754	2	11	5	19	11	44	—	—
061	SAN LORENZELLO	587	3.103	—	—	—	—	4	14	16	64
062	SAN LORENZO MAGGIORE	680	2.677	1	5	—	—	11	44	—	—
063	SAN LUPO	273	1.391	—	—	—	—	6	24	—	—
064	SAN MARCO DEI CAVOTI	1.132	5.164	—	—	—	—	33	140	—	—
065	SAN MARTINO SANNITA	300	1.342	—	—	—	—	9	36	—	—
066	SAN NAZZARO	168	797	—	—	—	—	9	39	—	—
067	SAN NICOLA MANFREDI	824	3.595	—	—	4	17	13	46	—	—
068	SAN SALVATORE TELESINO	1.046	4.618	2	10	2	9	—	—	—	—
069	SANTA CROCE DEL SANNIO	417	1.940	—	—	—	—	5	19	—	—
070	SANT'AGATA DE' GOTI	2.818	12.195	10	74	8	28	99	408	—	—
071	SANT'ANGELO A CUPOLO	918	4.053	1	1	3	15	20	80	—	—
078	SANT'ARCANGELO TRIMONTE	265	1.236	—	—	1	3	28	123	—	—
072	SASSINORO	274	1.377	1	4	4	17	—	—	—	—
073	SOLOPACA	1.491	6.286	2	8	1	3	7	37	—	—
074	TELESE	1.185	5.302	5	25	47	239	48	212	—	—
075	TOCCO CAUDIO	352	1.548	3	10	—	—	72	261	2	6
076	TORRECUSO	944	4.627	1	3	5	22	1	5	1	5
077	VITULANO	839	3.743	1	3	2	11	10	41	—	—
	TOTALE PROVINCIA	74.659	324.155	376	1.797	703	3.483	5.012	20.466	117	512

del proprietario e titolo di godimento

		DI CUI IN AFFITTO O AD ALTRO TITOLO												Codice dei Comuni
ALTRO PROPRIETARIO		PERSONA FISICA		IMPRESE		COOPERATIVE EDILIZIE A PROPRIETÀ INDIVIDUALE E INDIVISA		STATO, REGIONI, PROVINCIE COMUNI, IACP		ENTI PREVIDENZIALI		ALTRO PROPRIETARIO		
Abitazioni	Stanze	Abitazioni	Stanze	Abitazioni	Stanze	Abitazioni	Stanze	Abitazioni	Stanze	Abitazioni	Stanze	Abitazioni	Stanze	
—	—	83	362	—	—	—	—	115	481	—	—	—	—	041
1	7	110	385	—	—	—	—	21	98	—	—	1	7	042
44	134	963	3.315	8	41	23	103	64	259	1	7	43	130	043
4	15	180	813	—	—	—	—	29	131	—	—	3	10	044
1	3	246	834	1	5	—	—	112	461	—	—	1	3	045
2	11	123	454	—	—	—	—	62	252	—	—	1	5	046
1	4	194	586	—	—	—	—	22	93	—	—	1	4	047
—	—	188	613	1	6	—	—	10	38	—	—	—	—	048
1	6	148	540	1	4	1	2	5	22	—	—	1	6	049
6	28	142	550	—	—	—	—	49	197	—	—	6	28	050
—	—	17	99	—	—	—	—	—	—	—	—	—	—	051
1	2	146	573	—	—	—	—	48	206	1	4	1	2	052
2	11	183	746	—	—	—	—	16	65	—	—	2	11	053
54	225	106	478	—	—	—	—	56	236	—	—	52	214	054
—	—	65	213	—	—	1	11	—	—	—	—	—	—	055
1	4	34	163	—	—	—	—	34	119	—	—	1	4	056
—	—	343	993	—	—	—	—	19	68	—	—	—	—	057
9	34	644	2.583	5	19	—	—	59	215	2	6	9	34	058
1	5	120	420	—	—	—	—	20	82	—	—	1	5	059
—	—	215	818	—	—	—	—	9	36	—	—	—	—	060
1	5	96	436	—	—	—	—	4	14	16	64	1	5	061
—	—	139	451	1	5	—	—	11	44	—	—	—	—	062
—	—	48	211	—	—	—	—	—	—	—	—	—	—	063
—	—	160	653	—	—	—	—	31	132	—	—	—	—	064
5	23	94	391	—	—	—	—	7	28	—	—	5	23	065
—	—	53	214	—	—	—	—	1	5	—	—	—	—	066
51	159	207	790	—	—	3	11	8	29	—	—	51	159	067
—	—	252	876	2	10	1	3	—	—	—	—	—	—	068
—	—	39	194	—	—	—	—	3	11	—	—	—	—	069
29	129	521	1.829	6	27	5	18	83	339	—	—	11	56	070
—	—	236	902	1	1	2	11	15	59	—	—	—	—	071
4	13	22	89	—	—	—	—	28	123	—	—	4	13	078
—	—	32	144	1	4	3	13	—	—	—	—	—	—	072
5	11	340	1.107	—	—	—	—	5	27	—	—	5	11	073
2	13	451	1.660	2	6	16	76	44	195	—	—	1	8	074
1	4	88	309	3	10	—	—	69	253	2	6	1	4	075
1	1	186	758	1	3	2	8	—	—	—	—	—	—	076
1	5	161	610	—	—	—	—	—	—	—	—	1	5	077
766	2.828	18.795	70.323	304	1.412	296	1.325	4.107	16.617	98	419	710	2.599	

Tav. 21 - Abitazioni non occupate per motivo della non occupazione

Codice dei Comuni	COMUNI	DISPONIBILI PER LA VENDITA O L'AFFITTO		UTILIZZABILI PER VACANZA		UTILIZZABILI PER LAVORO		ALTRI MOTIVI		TOTALE		di cui costruite dopo il 1971	
		Abitazioni	Stanze	Abitazioni	Stanze	Abitazioni	Stanze	Abitazioni	Stanze	Abitazioni	Stanze	Abitazioni	Stanze
001	AIROLA	31	99	29	108	18	60	145	434	223	701	23	96
002	AMOROSI	15	72	20	93	5	20	35	146	75	331	20	106
003	APICE	25	95	15	52	6	19	86	341	132	507	30	134
004	APOLLOSA	60	118	41	127	48	97	190	392	339	734	33	119
005	ARPAIA	23	63	30	84	6	10	61	188	120	345	8	44
006	ARPAISE	9	44	131	449	41	67	54	110	235	670	22	87
007	BASELICE	7	28	82	403	2	6	36	122	127	559	36	164
008	BENEVENTO	386	1.333	114	433	114	357	561	1.704	1.175	3.827	92	367
009	BONEA	63	163	13	35	—	—	43	99	119	297	5	20
010	BUCCIANO	17	41	27	89	17	40	50	153	111	323	8	36
011	BUONALBERGO	20	75	55	252	35	125	39	119	149	571	21	95
012	CALVI	10	37	37	132	33	131	15	53	95	353	26	107
013	CAMPOLATTARO	4	8	2	8	2	3	81	308	89	327	11	57
014	CAMPOLI DEL MONTE TABURNO	3	13	—	—	3	10	8	29	14	52	1	3
015	CASALDUNI	41	160	12	45	46	111	156	516	255	832	5	27
016	CASTELFRANCO IN MISCANO	27	85	51	162	15	30	68	139	161	416	13	49
017	CASTELPAGANO	2	14	13	55	1	1	151	391	167	461	3	23
018	CASTELPOTO	1	3	2	4	3	15	—	—	6	22	2	13
019	CASTELVENERE	12	55	24	88	10	29	80	300	126	472	16	78
020	CASTELVETERE IN VAL FORTORE	15	57	46	172	35	99	43	125	139	453	31	109
021	CAUTANO	12	43	74	320	20	122	19	65	125	550	41	206
022	CEPPALONI	45	130	229	711	45	134	217	854	536	1.829	43	189
023	CERRETO SANNITA	46	181	93	397	109	330	148	517	396	1.425	89	374
024	CIRCELLO	16	57	35	111	42	117	57	196	150	481	29	120
025	COLLE SANNITA	17	81	25	121	11	44	29	124	82	370	25	131
026	CUSANO MUTRI	27	131	354	1.298	49	188	149	635	579	2.252	118	469
027	DUGENTA	63	214	49	151	30	77	28	86	170	528	28	132
028	DURAZZANO	65	252	43	215	36	111	45	188	189	766	8	52
029	FAICCHIO	8	27	67	267	53	187	110	418	238	899	31	148
030	FOGLIANISE	6	18	70	267	28	111	69	226	173	622	20	92
031	FOIANO DI VAL FORTORE	15	26	18	69	—	—	4	24	37	119	4	15
032	FORCHIA	—	—	—	—	—	—	—	—	—	—	—	—
033	FRAGNETO L'ABATE	—	—	—	—	—	—	1	4	1	4	—	—
034	FRAGNETO MONFORTE	17	73	25	122	3	15	124	441	169	651	27	137
035	FRASSO TELESINO	3	10	41	156	10	32	34	106	88	304	10	40
036	GINESTRA DEGLI SCHIAVONI	1	2	28	89	51	118	45	103	125	312	3	17
037	GUARDIA SANFRAMONDI	46	161	77	306	3	11	142	535	268	1.013	20	105
038	LIMATOLA	16	61	5	13	—	—	14	39	35	113	8	30
039	MELIZZANO	16	78	47	188	21	56	40	157	124	479	25	111
040	MOIANO	21	100	94	447	35	115	75	270	225	932	32	147

segue TAV. 21 — Abitazioni non occupate per motivo della non occupazione

Codice dei Comuni	COMUNI	DISPONIBILI PER LA VENDITA O L'AFFITTO		UTILIZZABILI PER VACANZA		UTILIZZABILI PER LAVORO		ALTRI MOTIVI		TOTALE		di cui costruite dopo il 1971	
		Abitazioni	Stanze	Abitazioni	Stanze	Abitazioni	Stanze	Abitazioni	Stanze	Abitazioni	Stanze	Abitazioni	Stanze
041	MOLINARA	11	49	25	153	41	158	60	256	137	616	33	202
042	MONTEFALCONE DI VAL FORTORE	11	30	132	457	16	39	104	279	263	805	44	176
043	MONTESARCHIO	60	207	210	644	74	183	416	1.252	760	2.286	102	438
044	MORCONE	131	636	103	456	39	163	173	779	446	2.034	85	544
045	PADULI	4	20	33	134	4	14	130	428	171	596	47	157
046	PAGO VEIANO	3	9	48	185	22	69	27	82	100	345	23	95
047	PANNARANO	41	94	138	306	24	49	41	94	244	543	7	15
048	PAOLISI	9	33	12	44	12	18	81	239	114	334	12	69
049	PAUPISI	14	39	9	24	—	—	2	6	25	69	1	3
050	PESCO SANNITA	1	2	10	18	3	5	91	218	105	243	—	—
051	PIETRAROJA	13	59	42	219	10	42	94	379	159	699	18	84
052	PIETRELCINA	37	129	73	264	13	45	85	303	208	741	49	216
053	PONTE	6	24	30	114	26	95	48	174	110	407	8	32
054	PONTELANDOLFO	32	131	25	99	14	53	125	589	196	872	13	47
055	PUGLIANELLO	—	—	1	4	—	—	—	—	1	4	—	—
056	REINO	1	3	3	10	—	—	23	91	27	104	5	18
057	SAN BARTOLOMEO IN GALDO	174	611	253	738	600	1.389	282	696	1.309	3.434	364	1.188
058	SAN GIORGIO DEL SANNIO	53	213	80	332	49	162	203	865	385	1.572	121	564
059	SAN GIORGIO LA MOLARA	29	118	47	182	29	112	27	152	132	564	30	143
060	SAN LEUCIO DEL SANNIO	17	62	48	200	16	55	48	176	129	493	40	165
061	SAN LORENZELLO	9	41	60	341	44	167	73	319	186	868	26	126
062	SAN LORENZO MAGGIORE	41	147	58	215	17	40	49	138	165	540	8	37
063	SAN LUPO	4	16	27	104	3	17	78	295	112	432	5	33
064	SAN MARCO DEI CAVOTI	134	533	55	235	46	169	63	253	298	1.190	29	146
065	SAN MARTINO SANNITA	73	294	67	292	9	37	32	110	181	733	34	154
066	SAN NAZZARO	1	4	12	43	1	2	2	8	16	57	4	14
067	SAN NICOLA MANFREDI	1	4	23	103	1	8	15	71	40	186	12	60
068	SAN SALVATORE TELESINO	9	30	42	170	5	17	76	256	132	473	15	75
069	SANTA CROCE DEL SANNIO	45	188	79	411	2	6	114	512	240	1.117	23	88
070	SANT'AGATA DE' GOTI	127	439	137	527	63	205	210	752	537	1.923	49	242
071	SANT'ANGELO A CUPOLO	7	32	135	498	18	48	87	349	247	927	91	321
072	SANT'ARCANGELO TRIMONTE	6	23	5	19	—	—	—	—	11	42	1	4
073	SASSINORO	5	20	28	172	1	3	41	137	75	332	4	16
074	SOLOPACA	5	23	14	66	8	43	212	877	239	1.009	28	147
075	TELESE	64	192	20	93	10	45	54	244	148	574	64	229
076	TOCCO CAUDIO	11	30	45	193	12	69	34	118	102	410	16	67
077	TORRECUSO	24	82	50	188	23	84	27	106	124	460	14	61
078	VITULANO	2	6	34	162	7	28	34	143	77	339	18	97
	TOTALE PROVINCIA	2.426	8.781	4.331	16.454	2.248	6.637	6.513	22.403	15.518	54.275	2.410	10.322

TAV. 22 - Abitazioni non occupate per servizio installato

Codice dei Comuni	COMUNI	TOTALE ABITAZIONI	ABITAZIONI CHE DISPONGONO DI					ABITAZIONI CHE NON DISPONGONO DI				
			Acqua potabile	Gabinetto	Bagno	Elettricità	Riscaldamento	Acqua potabile	Gabinetto	Bagno	Elettricità	Riscaldamento
001	AIROLA	223	86	103	37	111	94	35	19	80	13	29
002	AMOROSI	75	73	72	45	75	64	2	3	30	—	10
003	APICE	132	78	116	52	94	79	47	9	71	31	39
004	APOLLOSA	339	134	230	54	190	99	195	103	269	143	233
005	ARPAIA	120	96	112	53	110	90	20	6	64	6	25
006	ARPAISE	235	153	163	85	211	122	69	55	119	19	102
007	BASELICE	127	125	127	107	125	18	—	—	20	—	109
008	BENEVENTO	1.175	390	354	252	402	229	9	41	124	7	105
009	BONEA	119	29	28	6	23	2	—	1	22	6	26
010	BUCCIANO	111	13	12	7	18	—	6	7	12	1	19
011	BUONALBERGO	149	104	146	97	142	117	44	2	51	6	27
012	CALVI	95	87	88	56	92	79	5	6	34	1	15
013	CAMPOLATTARO	89	41	56	23	42	42	16	9	36	17	2
014	CAMPOLI DEL MONTE TABURNO	14	11	9	7	12	13	3	5	7	1	1
015	CASALDUNI	255	200	123	37	224	87	35	114	200	14	53
016	CASTELFRANCO IN MISCANO	161	141	146	42	132	93	20	15	119	28	67
017	CASTELPAGANO	167	142	79	40	163	151	21	88	127	3	11
018	CASTELPOTO	6	5	5	5	5	5	1	1	1	1	1
019	CASTELVENERE	126	57	51	17	66	55	17	20	37	9	15
020	CASTELVETERE IN VAL FORTORE	139	117	117	53	130	123	21	21	85	9	13
021	CAUTANO	125	110	106	77	116	64	14	18	42	8	60
022	CEPPALONI	536	366	296	119	482	350	22	30	176	18	29
023	CERRETO SANNITA	396	293	261	127	319	196	101	131	260	75	194
024	CIRCELLO	150	123	106	40	137	134	19	40	106	9	8
025	COLLE SANNITA	82	76	73	51	77	72	6	8	29	5	7
026	CUSANO MUTRI	579	499	505	366	537	481	71	66	201	35	86
027	DUGENTA	170	133	138	48	125	43	34	31	120	44	122
028	DURAZZANO	189	167	153	59	184	119	22	22	60	4	67
029	FAICCHIO	238	188	155	87	199	182	18	50	113	8	19
030	FOGLIANISE	173	144	134	88	167	8	27	39	65	5	163
031	FOIANO DI VAL FORTORE	37	32	29	12	35	27	5	7	24	1	1
032	FORCHIA	—	—	—	—	—	—	—	—	—	—	—
033	FRAGNETO L'ABATE	1	1	1	1	1	1	—	—	—	—	—
034	FRAGNETO MONFORTE	169	115	135	52	113	107	36	15	95	37	24
035	FRASSO TELESINO	88	58	86	35	78	74	30	2	51	10	11
036	GINESTRA DEGLI SCHIAVONI	125	66	74	35	91	96	56	50	89	34	26
037	GUARDIA SANFRAMONDI	268	227	251	79	243	61	27	6	174	14	189
038	LIMATOLA	35	18	19	10	18	20	5	4	12	4	3
039	MELIZZANO	124	119	104	68	113	112	4	19	39	9	9
040	MOIANO	225	177	180	63	171	120	16	17	127	24	78

segue TAV. 22 — Abitazioni non occupate per servizio installato

Codice dei Comuni	COMUNI	TOTALE ABITAZIONI	ABITAZIONI CHE DISPONGONO DI					ABITAZIONI CHE NON DISPONGONO DI				
			Acqua potabile	Gabinetto	Bagno	Elettricità	Riscaldamento	Acqua potabile	Gabinetto	Bagno	Elettricità	Riscaldamento
041	MOLINARA	137	125	130	103	132	127	11	7	32	5	10
042	MONTEFALCONE DI VAL FORTORE	263	244	194	94	239	249	19	68	167	24	13
043	MONTESARCHIO	760	540	662	301	674	364	210	77	409	80	352
044	MORCONE	446	406	343	224	398	405	28	93	208	36	21
045	PADULI	171	97	138	73	141	81	47	9	73	6	51
046	PAGO VEIANO	100	93	86	65	96	94	6	14	34	4	4
047	PANNARANO	244	7	—	—	7	—	—	7	7	—	7
048	PAOLISI	114	68	83	29	64	53	15	1	52	19	20
049	PAUPISI	25	2	—	—	2	—	—	1	1	—	1
050	PESCO SANNITA	105	1	—	—	—	—	—	—	—	—	—
051	PIETRAROJA	159	90	85	33	76	24	68	74	126	83	130
052	PIETRELCINA	208	190	179	109	200	134	13	6	50	5	9
053	PONTE	110	92	95	65	101	96	10	6	29	4	7
054	PONTELANDOLFO	196	137	110	41	111	139	17	41	109	45	13
055	PUGLIANELLO	1	1	1	1	1	1	—	—	—	—	—
056	REINO	27	23	24	16	22	25	4	3	11	5	2
057	SAN BARTOLOMEO IN GALDO	1.309	1.239	781	409	1.062	1.235	42	514	870	231	31
058	SAN GIORGIO DEL SANNIO	385	318	335	238	366	248	39	23	104	10	96
059	SAN GIORGIO LA MOLARA	132	100	128	58	122	105	29	1	63	6	9
060	SAN LEUCIO DEL SANNIO	129	101	113	68	118	18	26	16	51	11	106
061	SAN LORENZELLO	186	149	120	70	153	150	36	58	111	33	35
062	SAN LORENZO MAGGIORE	165	79	96	34	98	6	21	4	53	3	84
063	SAN LUPO	112	89	94	35	101	78	23	17	71	10	26
064	SAN MARCO DEI CAVOTI	298	260	281	106	272	290	33	16	191	26	8
065	SAN MARTINO SANNITA	181	153	164	86	174	138	24	16	77	5	34
066	SAN NAZZARO	16	15	15	15	16	12	1	1	1	—	4
067	SAN NICOLA MANFREDI	40	40	37	32	39	36	—	3	6	1	4
068	SAN SALVATORE TELESINO	132	106	98	56	112	101	3	13	55	1	10
069	SANTA CROCE DEL SANNIO	240	193	182	68	208	221	35	50	154	24	9
070	SANT'AGATA DE' GOTI	537	383	427	159	483	286	122	67	311	27	204
071	SANT'ANGELO A CUPOLO	247	217	217	168	234	170	24	26	59	10	70
072	SANT'ARCANGELO TRIMONTE	11	11	11	11	11	10	—	—	—	—	1
073	SASSINORO	75	68	62	25	71	70	3	9	45	3	1
074	SOLOPACA	239	233	230	136	232	183	6	9	101	6	55
075	TELESE	148	125	124	100	132	61	8	4	16	7	57
076	TOCCO CAUDIO	102	62	78	48	79	74	31	14	36	13	18
077	TORRECUSO	124	76	96	41	114	101	44	23	77	10	19
077	VITULANO	77	74	72	47	75	77	3	5	30	2	—
	TOTALE PROVINCIA	15.518	11.201	10.834	5.656	12.109	9.291	2.080	2.376	7.081	1.414	3.519

segue TAV. 23 — Abitazioni non occupate per figura giuridica del proprietario

Codice dei Comuni	COMUNI	PERSONA FISICA		IMPRESE		COOPERATIVE EDILIZIE A PROPRIETÀ INDIVIDUALE E INDIVISA		STATO, REGIONI, PROVINCE, COMUNI, IACP		ENTI PREVIDENZIALI		ALTRO PROPRIETARIO	
		Abitazioni	Stanze	Abitazioni	Stanze	Abitazioni	Stanze	Abitazioni	Stanze	Abitazioni	Stanze	Abitazioni	Stanze
041	MOLINARA	109	504	1	2	—	—	26	105	—	—	1	5
042	MONTEFALCONE DI VAL FORTORE	257	780	—	—	—	—	6	25	—	—	—	—
043	MONTESARCHIO	742	2.215	4	15	6	27	6	22	—	—	2	7
044	MORCONE	440	2.006	—	—	—	—	3	13	—	—	3	15
045	PADULI	167	585	—	—	—	—	4	11	—	—	—	—
046	PAGO VEIANO	97	335	—	—	—	—	3	10	—	—	—	—
047	PANNARANO	243	540	—	—	—	—	1	3	—	—	—	—
048	PAOLISI	112	330	—	—	—	—	—	—	—	—	2	4
049	PAUPISI	25	69	—	—	—	—	—	—	—	—	—	—
050	PESCO SANNITA	102	235	—	—	—	—	3	8	—	—	—	—
051	PIETRAROJA	159	699	—	—	—	—	—	—	—	—	—	—
052	PIETRELCINA	205	727	—	—	—	—	3	14	—	—	—	—
053	PONTE	107	394	—	—	—	—	3	13	—	—	—	—
054	PONTELANDOLFO	190	847	—	—	—	—	—	—	—	—	6	25
055	PUGLIANELLO	1	4	—	—	—	—	—	—	—	—	—	—
056	REINO	25	93	—	—	—	—	1	3	—	—	1	8
057	SAN BARTOLOMEO IN GALDO	1.203	2.998	—	—	—	—	105	433	—	—	1	3
058	SAN GIORGIO DEL SANNIO	376	1.537	1	5	—	—	2	9	—	—	6	21
059	SAN GIORGIO LA MOLARA	130	558	—	—	—	—	2	6	—	—	—	—
060	SAN LEUCIO DEL SANNIO	128	489	—	—	1	4	—	—	—	—	—	—
061	SAN LORENZELLO	184	851	—	—	1	12	—	—	—	—	1	5
062	SAN LORENZO MAGGIORE	163	535	1	3	—	—	1	2	—	—	—	—
063	SAN LUPO	112	432	—	—	—	—	—	—	—	—	—	—
064	SAN MARCO DEI CAVOTI	295	1.177	1	4	—	—	1	5	—	—	1	4
065	SAN MARTINO SANNITA	179	724	—	—	—	—	1	4	—	—	1	5
066	SAN NAZZARO	15	53	—	—	—	—	1	4	—	—	—	—
067	SAN NICOLA MANFREDI	39	176	—	—	—	—	—	—	—	—	1	10
068	SAN SALVATORE TELESINO	132	473	—	—	—	—	—	—	—	—	—	—
069	SANTA CROCE DEL SANNIO	224	1.054	16	63	—	—	—	—	—	—	—	—
070	SANT'AGATA DE' GOTI	526	1.888	4	13	1	2	2	7	—	—	4	13
071	SANT'ANGELO A CUPOLO	240	903	—	—	—	—	6	21	—	—	1	3
072	SANT'ARCANGELO TRIMONTE	11	42	—	—	—	—	—	—	—	—	—	—
072	SASSINORO	74	324	—	—	—	—	1	8	—	—	—	—
073	SOLOPACA	236	993	—	—	—	—	2	6	—	—	1	10
074	TELESE	109	468	—	—	36	90	3	16	—	—	—	—
075	TOCCO CAUDIO	87	338	—	—	1	5	14	67	—	—	—	—
076	TORRECUSO	123	455	—	—	1	5	—	—	—	—	—	—
077	VITULANO	77	339	—	—	—	—	—	—	—	—	—	—
	TOTALE PROVINCIA	14.852	51.764	43	149	70	249	459	1.789	1	1	93	323

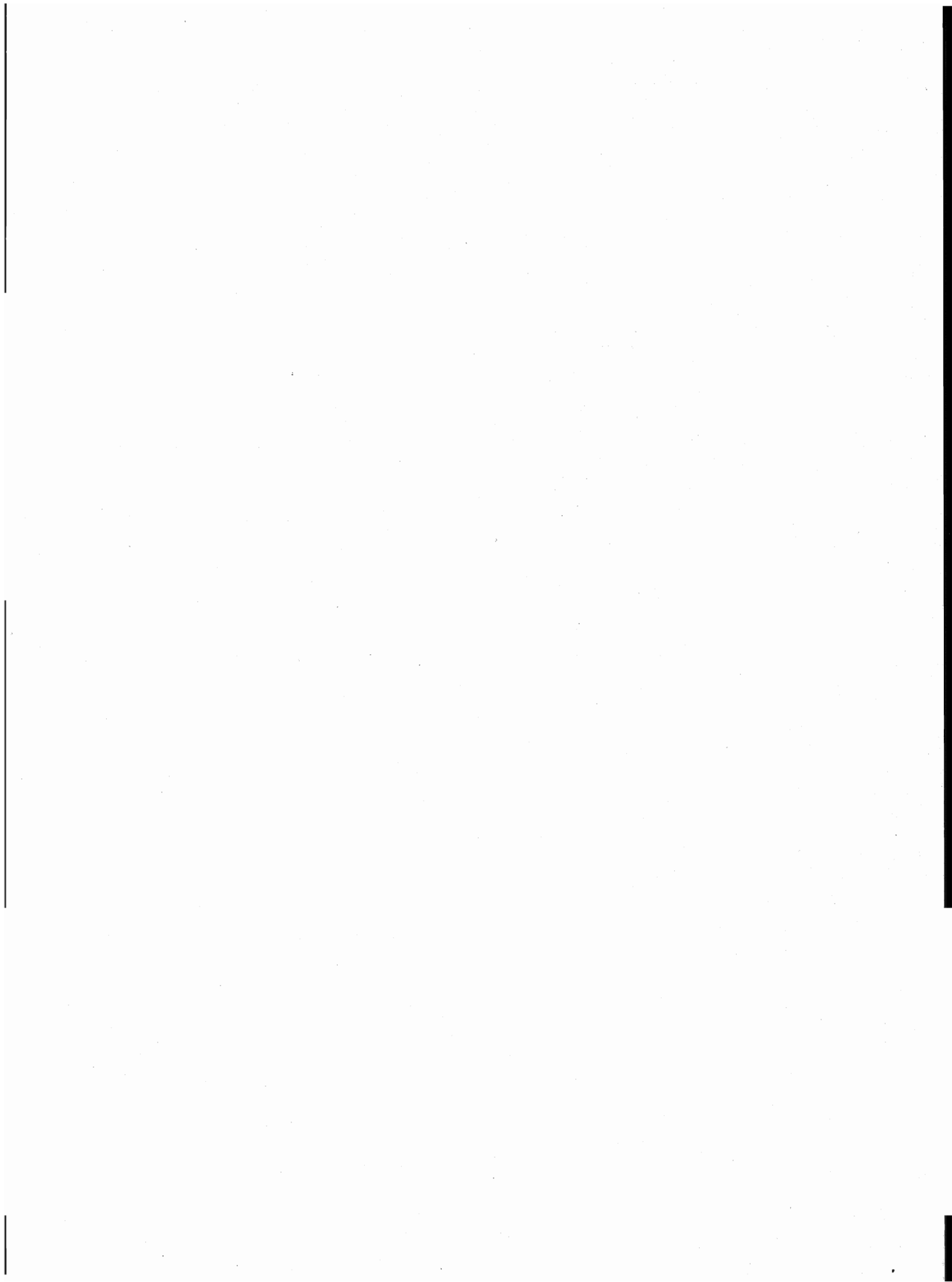

parte seconda
dati provinciali

TAV. 1 — Popolazione residente per singolo anno di età, sesso e stato civile

ETÀ (anni)	MASCHI						FEMMINE					
	CELIBI	CONIUGATI	VEDOVI	SEPARATI LEGALMENTE	DIVORZIATI	TOTALE	NUBILI	CONIUGATE	VEDOVE	SEPARATE LEGALMENTE	DIVORZIATE	TOTALE
0	1.903	—	—	—	—	1.903	1.847	—	—	—	—	1.847
1	1.793	—	—	—	—	1.793	1.721	—	—	—	—	1.721
2	1.975	—	—	—	—	1.975	1.945	—	—	—	—	1.945
3	1.974	—	—	—	—	1.974	1.953	—	—	—	—	1.953
4	2.019	—	—	—	—	2.019	2.096	—	—	—	—	2.096
meno di 5	9.664	—	—	—	—	9.664	9.562	—	—	—	—	9.562
5	2.205	—	—	—	—	2.205	2.105	—	—	—	—	2.105
6	2.230	—	—	—	—	2.230	2.195	—	—	—	—	2.195
7	2.267	—	—	—	—	2.267	2.252	—	—	—	—	2.252
8	2.288	—	—	—	—	2.288	2.169	—	—	—	—	2.169
9	2.331	—	—	—	—	2.331	2.194	—	—	—	—	2.194
5 - 9	11.321	—	—	—	—	11.321	10.915	—	—	—	—	10.915
10	2.379	—	—	—	—	2.379	2.335	—	—	—	—	2.335
11	2.417	—	—	—	—	2.417	2.336	—	—	—	—	2.336
12	2.484	—	—	—	—	2.484	2.473	—	—	—	—	2.473
13	2.541	—	—	—	—	2.541	2.513	—	—	—	—	2.513
14	2.597	—	—	—	—	2.597	2.509	—	—	—	—	2.509
10 - 14	12.418	—	—	—	—	12.418	12.166	—	—	—	—	12.166
15	2.646	—	—	—	—	2.646	2.619	—	—	—	—	2.619
16	2.655	7	—	3	—	2.665	2.549	14	2	—	—	2.565
17	2.714	17	—	3	—	2.734	2.647	39	1	1	—	2.688
18	2.543	18	1	1	—	2.563	2.309	189	—	—	—	2.498
19	2.463	28	2	—	—	2.493	2.014	364	5	2	—	2.385
15 - 19	13.021	70	3	7	—	13.101	12.138	606	8	3	—	12.755
20	2.330	47	2	—	—	2.379	1.734	541	3	3	1	2.282
21	2.219	128	3	1	—	2.351	1.505	769	4	3	—	2.281
22	1.924	221	—	3	—	2.148	1.222	903	—	4	—	2.129
23	1.638	304	1	1	—	1.944	989	949	1	7	—	1.946
24	1.389	479	—	1	—	1.869	801	1.096	3	5	2	1.907
20 - 24	9.500	1.179	6	6	—	10.691	6.251	4.258	11	22	3	10.545
25	1.187	637	2	4	1	1.831	634	1.153	5	10	3	1.805
26	1.033	850	1	5	1	1.890	525	1.257	7	11	3	1.803
27	807	912	—	9	—	1.728	408	1.364	10	8	2	1.792
28	658	1.042	—	4	—	1.704	370	1.317	7	8	—	1.702
29	548	1.149	—	3	1	1.701	297	1.360	7	6	1	1.671
25 - 29	4.233	4.590	3	25	3	8.854	2.234	6.451	36	43	9	8.773
30	484	1.288	1	7	1	1.781	262	1.394	4	9	1	1.670
31	378	1.325	2	7	1	1.713	239	1.406	14	8	2	1.669
32	376	1.566	2	4	3	1.951	220	1.632	12	11	3	1.878
33	300	1.543	4	10	3	1.860	209	1.579	17	9	3	1.817
34	251	1.597	4	13	2	1.867	179	1.519	26	11	3	1.738
30 - 34	1.789	7.319	13	41	10	9.172	1.109	7.530	73	48	12	8.772
35	209	1.459	6	12	—	1.686	154	1.433	27	10	1	1.625
36	144	1.173	5	9	3	1.334	128	1.164	22	5	4	1.323
37	126	1.243	3	8	1	1.381	145	1.195	26	7	6	1.379
38	137	1.307	6	9	2	1.461	136	1.305	28	7	4	1.480
39	127	1.216	2	4	—	1.349	116	1.128	36	9	3	1.292
35 - 39	743	6.398	22	42	6	7.211	679	6.225	139	38	18	7.099
40	141	1.338	6	9	3	1.497	161	1.318	32	6	3	1.520
41	127	1.589	7	10	3	1.736	176	1.568	40	13	1	1.798
42	132	1.590	6	10	5	1.743	162	1.508	48	9	7	1.734
43	128	1.583	14	3	1	1.729	150	1.499	63	10	3	1.725
44	130	1.540	12	9	2	1.693	174	1.505	51	4	10	1.744
40 - 44	658	7.640	45	41	14	8.398	823	7.398	234	42	24	8.521

segue TAV. 1 — Popolazione residente per singolo anno di età, sesso e stato civile

ETÀ (anni)	MASCHI						FEMMINE					
	CELIBI	CONIUGATI	VEDOVI	SEPARATI LEGALMENTE	DIVORZIATI	TOTALE	NUBILI	CONIUGATE	VEDOVE	SEPARATE LEGALMENTE	DIVORZIATE	TOTALE
45	141	1.551	15	6	3	1.716	156	1.459	63	8	8	1.694
46	95	1.661	9	6	1	1.772	154	1.524	95	7	2	1.782
47	114	1.548	15	5	1	1.683	182	1.574	95	11	3	1.865
48	126	1.613	15	18	5	1.777	178	1.578	104	7	4	1.871
49	102	1.627	20	5	2	1.756	162	1.528	124	10	5	1.829
45 - 49	578	8.000	74	40	12	8.704	832	7.663	481	43	22	9.041
50	111	1.651	15	8	1	1.786	201	1.608	152	17	5	1.983
51	120	1.714	19	9	5	1.867	180	1.662	162	8	6	2.018
52	95	1.611	34	5	1	1.746	198	1.517	152	3	9	1.879
53	99	1.586	19	10	4	1.718	172	1.501	157	6	8	1.844
54	96	1.698	51	9	2	1.856	219	1.650	200	4	6	2.079
50 - 54	521	8.260	138	41	13	8.973	970	7.938	823	38	34	9.803
55	87	1.691	48	7	3	1.836	222	1.572	209	10	6	2.019
56	96	1.601	43	10	4	1.754	217	1.514	228	4	4	1.967
57	92	1.615	52	10	3	1.772	190	1.499	229	11	5	1.934
58	74	1.441	56	11	5	1.587	181	1.447	287	9	8	1.932
59	100	1.601	57	3	3	1.764	217	1.517	328	5	4	2.071
55 - 59	449	7.949	256	41	18	8.713	1.027	7.549	1.281	39	27	9.923
60	80	1.382	60	3	3	1.528	201	1.334	338	9	2	1.884
61	91	1.349	65	5	2	1.512	238	1.346	312	7	5	1.908
62	35	741	37	3	2	818	120	681	213	3	1	1.018
63	44	683	34	2	—	763	112	609	184	4	3	912
64	42	798	55	3	2	900	115	647	217	2	1	982
60 - 64	292	4.953	251	16	9	5.521	786	4.617	1.264	25	12	6.704
65	59	1.049	89	5	1	1.203	148	856	365	2	2	1.373
66	64	1.267	129	5	—	1.465	191	994	435	3	1	1.624
67	75	1.178	108	3	1	1.365	149	950	443	4	4	1.550
68	66	1.294	138	6	2	1.506	157	1.020	508	4	2	1.691
69	49	1.183	141	4	1	1.378	171	921	484	5	5	1.586
65 - 69	313	5.971	605	23	5	6.917	816	4.741	2.235	18	14	7.824
70	44	1.061	119	8	3	1.235	155	780	446	3	3	1.387
71	49	1.015	154	3	1	1.222	164	766	497	5	2	1.434
72	34	980	149	4	2	1.169	125	709	566	6	2	1.408
73	34	809	161	3	4	1.011	129	642	539	1	—	1.311
74	32	681	200	4	1	918	98	528	523	2	2	1.153
70 - 74	193	4.546	783	22	11	5.555	671	3.425	2.571	17	9	6.693
75	39	654	191	2	1	887	105	480	521	3	—	1.109
76	30	543	217	—	—	790	109	420	554	5	1	1.089
77	24	419	174	6	2	625	82	306	499	3	1	891
78	15	371	162	1	1	550	80	247	408	1	—	736
79	12	297	185	2	1	497	60	235	466	2	—	763
75 - 79	120	2.284	929	11	5	3.349	436	1.688	2.448	14	2	4.588
80 - 84	58	950	784	2	—	1.794	259	686	1.824	5	—	2.774
85 - 89	19	219	330	4	—	572	109	147	882	2	—	1.140
90 - 94	6	46	118	—	—	170	30	29	299	1	—	359
95 - 99	1	4	23	—	—	28	1	5	47	—	—	53
100 E PIU'	—	1	—	—	—	1	1	1	4	—	—	6
TOTALE	65.897	70.379	4.383	362	106	141.127	61.815	70.957	14.660	398	186	148.016

TAV. 2 - Popolazione presente per singolo anno di età, sesso e stato civile

ETÀ (anni)	MASCHI						FEMMINE					
	CELIBI	CONIUGATI	VEDOVI	SEPARATI LEGALMENTE	DIVORZIATI	TOTALE	NUBILI	CONIUGATE	VEDOVE	SEPARATE LEGALMENTE	DIVORZIATE	TOTALE
0	1.849	—	—	—	—	1.849	1.799	—	—	—	—	1.799
1	1.729	—	—	—	—	1.729	1.673	—	—	—	—	1.673
2	1.906	—	—	—	—	1.906	1.880	—	—	—	—	1.880
3	1.928	—	—	—	—	1.928	1.896	—	—	—	—	1.896
4	1.975	—	—	—	—	1.975	2.045	—	—	—	—	2.045
meno di 5	9.387	—	—	—	—	9.387	9.293	—	—	—	—	9.293
5	2.134	—	—	—	—	2.134	2.056	—	—	—	—	2.056
6	2.176	—	—	—	—	2.176	2.147	—	—	—	—	2.147
7	2.213	—	—	—	—	2.213	2.209	—	—	—	—	2.209
8	2.255	—	—	—	—	2.255	2.130	—	—	—	—	2.130
9	2.295	—	—	—	—	2.295	2.166	—	—	—	—	2.166
5 - 9	11.073	—	—	—	—	11.073	10.708	—	—	—	—	10.708
10	2.346	—	—	—	—	2.346	2.295	—	—	—	—	2.295
11	2.371	—	—	—	—	2.371	2.308	—	—	—	—	2.308
12	2.433	—	—	—	—	2.433	2.447	—	—	—	—	2.447
13	2.512	—	—	—	—	2.512	2.473	—	—	—	—	2.473
14	2.547	—	—	—	—	2.547	2.459	—	—	—	—	2.459
10 - 14	12.209	—	—	—	—	12.209	11.982	—	—	—	—	11.982
15	2.589	—	—	—	—	2.589	2.570	—	—	—	—	2.570
16	2.583	7	—	3	—	2.593	2.497	14	2	—	—	2.513
17	2.617	14	—	1	—	2.632	2.586	39	1	1	—	2.627
18	2.454	18	1	1	—	2.474	2.254	175	1	—	—	2.430
19	2.352	29	2	—	—	2.383	1.951	342	5	1	—	2.299
15 - 19	12.595	68	3	5	—	12.671	11.858	570	9	2	—	12.439
20	2.021	41	3	—	—	2.065	1.639	516	3	3	1	2.162
21	1.980	112	3	1	—	2.096	1.424	744	4	2	—	2.174
22	1.722	213	—	2	—	1.937	1.135	862	—	4	—	2.001
23	1.453	280	1	1	—	1.735	909	894	1	6	—	1.810
24	1.228	429	—	1	—	1.658	741	1.046	3	5	2	1.797
20 - 24	8.404	1.075	7	5	—	9.491	5.848	4.062	11	20	3	9.944
25	1.045	594	2	4	—	1.645	593	1.102	5	9	3	1.712
26	922	792	1	6	1	1.722	496	1.192	7	11	3	1.709
27	706	843	—	8	—	1.557	386	1.300	11	8	3	1.708
28	593	957	—	4	—	1.554	339	1.278	6	8	—	1.631
29	492	1.069	—	3	1	1.565	279	1.294	7	6	1	1.587
25 - 29	3.758	4.255	3	25	2	8.043	2.093	6.166	36	42	10	8.347
30	442	1.189	1	4	1	1.637	248	1.354	3	9	1	1.615
31	336	1.242	2	7	1	1.588	220	1.364	14	8	1	1.607
32	329	1.454	1	4	3	1.791	207	1.573	12	10	3	1.805
33	263	1.457	4	10	2	1.736	196	1.524	17	9	3	1.749
34	225	1.490	4	12	1	1.732	167	1.467	25	10	3	1.672
30 - 34	1.595	6.832	12	37	8	8.484	1.038	7.282	71	46	11	8.448
35	192	1.399	6	11	—	1.608	148	1.389	27	11	1	1.576
36	131	1.112	5	9	2	1.259	123	1.141	23	5	4	1.296
37	117	1.191	3	8	1	1.320	134	1.170	26	7	6	1.343
38	131	1.248	6	9	2	1.396	128	1.288	28	5	3	1.452
39	113	1.158	2	6	—	1.279	113	1.100	35	9	3	1.260
35 - 39	684	6.108	22	43	5	6.862	646	6.088	139	37	17	6.927
40	130	1.272	6	8	2	1.418	150	1.293	31	5	3	1.482
41	119	1.501	7	9	1	1.637	174	1.527	39	12	1	1.753
42	123	1.517	6	10	5	1.661	156	1.473	49	9	7	1.694
43	118	1.518	14	3	1	1.654	147	1.470	64	10	4	1.695
44	121	1.485	12	10	2	1.630	175	1.483	51	4	11	1.724
40 - 44	611	7.293	45	40	11	8.000	802	7.246	234	40	26	8.348

segue TAV. 2 — Popolazione presente per singolo anno di età, sesso e stato civile

ETÀ (anni)	MASCHI						FEMMINE					
	CELIBI	CONIUGATI	VEDOVI	SEPARATI LEGALMENTE	DIVORZIATI	TOTALE	NUBILI	CONIUGATE	VEDOVE	SEPARATE LEGALMENTE	DIVORZIATE	TOTALE
45	130	1.476	15	5	3	1.629	150	1.429	61	7	9	1.656
46	88	1.603	11	5	1	1.708	153	1.496	94	6	2	1.751
47	115	1.503	15	5	1	1.639	178	1.550	90	11	5	1.834
48	124	1.551	15	13	4	1.707	180	1.554	104	7	4	1.849
49	101	1.576	18	5	2	1.702	163	1.517	122	10	5	1.817
45 - 49	558	7.709	74	33	11	8.385	824	7.546	471	41	25	8.907
50	108	1.599	15	8	1	1.731	197	1.585	154	17	5	1.958
51	110	1.677	20	7	5	1.819	178	1.639	161	8	6	1.992
52	88	1.555	32	4	1	1.680	200	1.504	149	3	9	1.865
53	92	1.550	19	10	4	1.675	168	1.473	155	6	8	1.810
54	94	1.660	52	8	2	1.816	216	1.636	202	4	6	2.064
50 - 54	492	8.041	138	37	13	8.721	959	7.837	821	38	34	9.689
55	85	1.652	46	7	4	1.794	217	1.555	208	10	6	1.996
56	95	1.575	44	9	4	1.727	215	1.495	225	5	4	1.944
57	93	1.592	52	10	3	1.750	190	1.490	225	10	5	1.920
58	71	1.415	55	11	5	1.557	182	1.427	280	9	8	1.906
59	98	1.581	57	3	3	1.742	217	1.494	327	6	4	2.048
55 - 59	442	7.815	254	40	19	8.570	1.021	7.461	1.265	40	27	9.814
60	80	1.364	59	3	3	1.509	202	1.330	330	9	2	1.873
61	91	1.333	63	5	2	1.494	236	1.343	308	8	5	1.900
62	37	731	37	3	2	810	120	681	211	3	1	1.016
63	41	668	35	2	—	746	112	608	182	4	3	909
64	40	790	57	2	1	890	117	639	212	2	1	971
60 - 64	289	4.886	251	15	8	5.449	787	4.601	1.243	26	12	6.669
65	59	1.041	90	4	1	1.195	150	862	360	2	2	1.376
66	65	1.265	126	5	—	1.461	193	996	429	3	1	1.622
67	76	1.175	107	3	1	1.362	146	948	438	3	4	1.539
68	65	1.298	138	5	2	1.508	158	1.023	505	4	2	1.692
69	49	1.181	143	4	1	1.378	174	913	479	5	5	1.576
65 - 69	314	5.960	604	21	5	6.904	821	4.742	2.211	17	14	7.805
70	45	1.064	118	8	3	1.238	153	777	445	3	3	1.381
71	49	1.020	151	3	1	1.224	162	771	496	5	2	1.436
72	35	974	148	4	2	1.163	125	708	563	6	2	1.404
73	36	808	166	3	4	1.017	130	640	536	1	—	1.307
74	32	682	200	4	1	919	103	524	517	2	2	1.148
70 - 74	197	4.548	783	22	11	5.561	673	3.420	2.557	17	9	6.676
75	41	650	189	2	1	883	105	486	517	3	—	1.111
76	29	550	217	—	—	796	109	426	556	5	1	1.097
77	24	418	175	6	2	625	83	309	499	3	1	895
78	15	376	163	1	1	556	78	248	411	1	—	738
79	12	302	184	2	1	501	60	238	464	2	—	764
75 - 79	121	2.296	928	11	5	3.361	435	1.707	2.447	14	2	4.605
80 - 84	59	946	777	2	1	1.785	259	689	1.802	5	1	2.756
85 - 89	21	219	334	4	—	578	113	146	887	2	—	1.148
90 - 94	6	47	118	—	—	171	30	29	293	1	—	353
95 - 99	1	4	23	—	—	28	2	5	50	—	—	57
100 E PIU'	—	1	1	—	—	2	1	1	4	—	—	6
TOTALE	62.816	68.103	4.377	340	99	135.735	60.193	69.598	14.551	388	191	144.921

TAV. 3 - Popolazione residente per sesso, classe di età e luogo di nascita

LUOGO DI NASCITA	Meno di 6 anni	6-13	14-18	19-24	25-44	45-64	65 e più	TOTALE
A — TOTALE								
Nello stesso Comune di residenza	10.469	23.063	19.572	19.974	47.417	49.511	31.525	201.531
In altro Comune della stessa Provincia	9.104	8.015	3.178	3.453	12.246	11.961	6.898	54.855
In altra Provincia della stessa Regione	2.063	2.118	1.100	1.282	4.458	3.984	2.106	17.111
Caserta	1.415	1.041	297	322	1.161	1.006	548	5.790
Napoli	492	801	531	548	1.328	1.002	460	5.162
Avellino	125	222	219	371	1.730	1.772	1.023	5.462
Salerno	31	54	53	41	239	204	75	697
In altre Regioni	820	1.348	736	739	2.289	1.727	965	8.624
Piemonte	81	148	77	45	64	55	29	499
Valle d'Aosta	3	15	2	2	4	2	—	28
Lombardia	123	275	112	52	112	83	43	800
Trentino-Alto Adige	16	23	8	5	27	16	4	99
Bolzano-Bozen	1	5	3	4	14	11	2	40
Trento	15	18	5	1	13	5	2	59
Veneto	17	23	19	18	75	71	33	256
Friuli-Venezia Giulia	11	28	20	8	43	48	48	206
Liguria	118	146	65	32	66	41	26	494
Emilia-Romagna	21	64	33	43	67	67	42	337
Toscana	47	78	62	49	74	70	41	421
Umbria	2	7	2	10	20	31	19	91
Marche	20	24	11	18	82	81	39	275
Lazio	112	168	83	99	232	142	77	913
Abruzzi	27	38	24	22	94	96	32	333
Molise	52	88	42	95	291	267	184	1.019
Puglia	131	129	106	125	452	319	180	1.442
Basilicata	6	9	11	18	103	67	47	261
Calabria	11	23	25	34	202	115	56	466
Sicilia	11	36	22	44	190	128	50	481
Sardegna	11	26	12	20	91	28	15	203
ITALIA	22.456	34.544	24.586	25.448	66.410	67.183	41.494	282.121
ESTERO	1.080	2.860	1.498	666	390	199	329	7.022
TOTALE	23.536	37.404	26.084	26.114	66.800	67.382	41.823	289.143
B — MASCHI								
Nello stesso Comune di residenza	5.208	11.693	9.844	10.615	26.114	24.705	14.484	102.663
In altro Comune della stessa Provincia	4.636	4.063	1.643	1.421	4.795	4.745	2.623	23.926
In altra Provincia della stessa Regione	1.022	1.083	579	549	1.789	1.710	863	7.595
Caserta	692	531	154	137	409	440	234	2.597
Napoli	249	407	277	255	618	445	191	2.442
Avellino	63	119	122	136	668	728	401	2.237
Salerno	18	26	26	21	94	97	37	319
In altre Regioni	425	666	372	294	814	690	303	3.564
Piemonte	49	59	37	25	23	24	10	227
Valle d'Aosta	—	9	1	—	2	—	—	12
Lombardia	66	138	57	19	41	31	17	369
Trentino-Alto Adige	9	14	3	1	6	4	1	38
Bolzano-Bozen	—	4	2	—	3	4	1	14
Trento	9	10	1	1	3	—	—	24
Veneto	10	15	13	9	26	29	9	111
Friuli-Venezia Giulia	6	12	13	3	17	20	9	80
Liguria	56	77	35	16	28	17	9	238
Emilia-Romagna	7	29	11	20	27	28	14	136
Toscana	23	39	32	22	29	26	14	185
Umbria	—	4	1	3	4	13	6	31
Marche	7	11	4	8	33	26	14	103
Lazio	62	82	43	37	85	51	23	383
Abruzzi	10	19	14	6	24	36	12	121
Molise	27	40	23	36	88	101	51	366
Puglia	72	67	55	44	176	139	63	616
Basilicata	3	5	5	10	45	28	14	110
Calabria	7	12	10	12	64	49	17	171
Sicilia	5	19	10	14	69	57	17	191
Sardegna	6	15	5	9	27	11	3	76
ITALIA	11.291	17.505	12.438	12.879	33.512	31.850	18.273	137.748
ESTERO	578	1.432	767	305	123	61	113	3.379
TOTALE	11.869	18.937	13.205	13.184	33.635	31.911	18.386	141.127

TAV. 4 - Popolazione residente in età da 6 anni in poi per grado di istruzione, sesso, classe di età, condizione professionale o non professionale

CLASSI DI ETÀ (anni) — CONDIZIONE	GRADO DI ISTRUZIONE											
	LAUREATI		DIPLOMATI		FORNITI DI LICENZA DI SCUOLA MEDIA INFERIORE		FORNITI DI LICENZA DI SCUOLA ELEMENTARE		ALFABETI PRIVI DI TITOLO DI STUDIO		ANALFABETI	
	MF	M	MF	M	MF	M	MF	M	MF	M	MF	M
TOTALE	6.545	3.838	25.854	13.092	53.113	30.045	93.064	47.146	63.695	29.010	23.336	6.127
6 - 10	—	—	—	—	—	—	2.657	1.328	19.848	10.092	135	75
11 - 14	—	—	—	—	4.530	2.091	14.565	7.525	721	394	54	29
15 - 19	—	—	2.453	954	18.613	9.717	4.355	2.217	363	178	72	35
20 - 24	220	75	8.255	3.980	8.332	4.793	3.922	1.611	414	193	93	39
25 - 44	4.502	2.358	11.322	6.111	15.085	9.413	28.319	13.208	6.099	2.099	1.473	446
45 - 54	847	630	1.927	981	3.239	2.057	16.078	8.941	10.133	3.874	4.297	1.194
55 - 64	638	482	1.219	736	1.900	1.177	11.852	6.281	10.508	4.294	4.744	1.264
65 e più	338	293	678	330	1.414	797	11.316	6.035	15.609	7.886	12.468	3.045
CONDIZIONE PROFESSIONALE	5.240	3.188	12.415	7.238	22.066	16.123	36.159	23.732	12.618	6.303	3.240	1.210
<i>-di cui disoccupati</i>	122	25	552	196	1.263	768	1.993	1.126	670	320	271	121
Imprenditori, liberi professionisti	774	727	486	444	381	318	586	451	45	25	—	—
Lavoratori in proprio	93	74	605	452	4.181	3.061	13.889	9.060	6.411	3.299	1.399	456
Coadiuvanti	7	4	118	76	1.313	649	2.533	598	1.395	111	349	16
Dirigenti e impiegati	4.243	2.313	9.187	4.693	3.709	2.669	1.192	871	18	15	—	—
Lavoratori dipendenti	123	70	2.019	1.573	12.482	9.426	17.959	12.752	4.749	2.853	1.492	738
Agricoltura	37	28	422	253	4.979	2.736	16.581	8.544	9.397	3.903	2.668	788
Imprenditori, liberi professionisti	6	6	5	4	11	7	13	10	7	6	—	—
Lavoratori in proprio	11	9	122	85	2.141	1.448	9.770	6.167	5.828	2.957	1.344	426
Coadiuvanti	2	1	30	22	1.056	517	2.071	448	1.318	96	339	14
Dirigenti e impiegati	10	10	59	50	36	25	12	7	—	—	—	—
Lavoratori dipendenti	8	2	206	92	1.735	739	4.715	1.912	2.244	844	985	348
Industrie	183	149	1.781	1.432	6.803	5.564	9.893	8.417	2.037	1.740	442	388
Imprenditori, liberi professionisti	11	11	78	75	136	125	229	206	—	—	—	—
Lavoratori in proprio	5	5	82	74	570	502	1.145	943	166	119	12	8
Coadiuvanti	2	1	11	9	43	31	59	22	12	4	1	—
Dirigenti e impiegati	124	105	867	654	389	294	175	135	6	6	—	—
Lavoratori dipendenti	41	27	743	620	5.665	4.612	8.285	7.111	1.853	1.611	429	380
Altre attività	5.020	3.011	10.212	5.553	10.284	7.823	9.685	6.771	1.184	660	130	34
Imprenditori, liberi professionisti	757	710	403	365	234	186	344	235	38	19	—	—
Lavoratori in proprio	77	60	401	293	1.470	1.111	2.974	1.950	417	223	43	22
Coadiuvanti	3	2	77	45	214	101	403	128	65	11	9	2
Dirigenti e impiegati	4.109	2.198	8.261	3.989	3.284	2.350	1.005	729	12	9	—	—
Lavoratori dipendenti	74	41	1.070	861	5.082	4.075	4.959	3.729	652	398	78	10
CONDIZIONE NON PROFESSIONALE	1.305	650	13.439	5.854	31.047	13.922	56.905	23.414	51.077	22.707	20.096	4.917
In cerca di prima occupazione	786	306	5.296	2.235	7.940	4.483	3.440	1.987	357	218	26	12
Scolari e studenti	35	20	5.432	2.803	13.628	7.068	17.905	9.230	20.654	10.526	—	—
Casalinghe	90	—	1.494	—	6.118	—	15.359	—	5.262	—	2.588	—
Ritirati dal lavoro	274	218	840	528	2.046	1.465	17.208	10.472	22.759	11.038	15.629	4.207
Altri	120	106	377	288	1.315	906	2.993	1.725	2.045	925	1.853	698

TAV. 5 - Popolazione residente attiva e non attiva per sesso e classe di età, attiva per

RAMI DI ATTIVITÀ ECONOMICA	CLASSI DI											
	Meno di 14		14 - 19		20 - 24		25 - 29		30 - 34		35 - 39	
	MF	M	MF	M	MF	M	MF	M	MF	M	MF	M
CONDIZIONE PROFESSIONALE	—	—	4.881	2.991	8.495	5.157	10.916	6.763	13.110	8.314	10.570	6.690
- di cui disoccupati	—	—	397	215	817	404	817	376	656	299	469	226
Imprenditori, liberi professionisti	—	—	5	5	74	56	317	279	399	353	248	212
Lavoratori in proprio	—	—	486	247	1.329	803	1.999	1.252	2.963	1.876	2.906	1.785
Coadiuvanti	—	—	760	378	637	314	597	204	713	171	531	86
Dirigenti e impiegati	—	—	139	76	1.291	566	2.838	1.435	3.829	2.099	2.788	1.628
Lavoratori dipendenti	—	—	3.491	2.285	5.164	3.418	5.165	3.593	5.206	3.815	4.097	2.979
Agricoltura	—	—	1.691	770	2.639	1.083	3.120	1.263	3.770	1.675	3.343	1.470
Imprenditori, liberi professionisti	—	—	—	—	1	—	1	1	6	4	3	2
Lavoratori in proprio	—	—	453	229	897	484	1.298	689	1.976	1.115	1.910	1.042
Coadiuvanti	—	—	727	352	538	252	514	164	586	126	422	51
Dirigenti e impiegati	—	—	2	1	11	7	21	16	22	19	12	10
Lavoratori dipendenti	—	—	509	188	1.192	340	1.286	393	1.180	411	996	365
Energia, gas e acqua	—	—	36	33	70	59	111	98	114	103	97	91
Imprenditori, liberi professionisti	—	—	—	—	—	—	—	—	—	—	—	—
Lavoratori in proprio	—	—	—	—	—	—	—	—	—	—	—	—
Coadiuvanti	—	—	—	—	—	—	—	—	—	—	—	—
Dirigenti e impiegati	—	—	1	—	22	12	31	21	17	9	28	24
Lavoratori dipendenti	—	—	35	33	48	47	80	77	97	94	69	67
Ind. estratt., trasf. min., chim.	—	—	103	78	206	166	235	193	258	225	202	176
Imprenditori, liberi professionisti	—	—	—	—	2	2	4	4	4	3	1	1
Lavoratori in proprio	—	—	—	—	6	6	8	8	15	13	12	12
Coadiuvanti	—	—	1	1	—	—	—	—	3	3	1	1
Dirigenti e impiegati	—	—	3	1	18	10	53	36	51	46	34	29
Lavoratori dipendenti	—	—	99	76	180	148	170	145	185	160	154	133
Ind. lavoraz. metalli, mecc. prec.	—	—	263	222	392	334	529	462	594	506	444	382
Imprenditori, liberi professionisti	—	—	—	—	1	1	1	1	4	4	5	5
Lavoratori in proprio	—	—	2	2	35	35	65	61	82	79	63	59
Coadiuvanti	—	—	2	2	1	1	2	2	3	2	—	—
Dirigenti e impiegati	—	—	2	1	26	14	56	39	84	74	67	55
Lavoratori dipendenti	—	—	257	217	329	283	405	359	421	347	309	263
Ind. alim., tess., pelli, legno	—	—	707	233	734	343	621	373	680	455	526	370
Imprenditori, liberi professionisti	—	—	1	1	3	1	3	2	14	12	9	7
Lavoratori in proprio	—	—	3	1	26	18	44	28	106	66	119	88
Coadiuvanti	—	—	7	4	11	8	5	5	13	3	11	5
Dirigenti e impiegati	—	—	18	8	57	20	100	66	107	80	54	41
Lavoratori dipendenti	—	—	678	219	637	296	469	272	440	294	333	229
Ind. costr., install. impianti	—	—	887	848	1.361	1.269	1.259	1.189	1.392	1.329	1.187	1.138
Imprenditori, liberi professionisti	—	—	2	2	11	11	31	30	49	49	37	34
Lavoratori in proprio	—	—	5	5	43	41	91	86	118	114	124	123
Coadiuvanti	—	—	4	4	7	6	1	—	4	3	1	1
Dirigenti e impiegati	—	—	9	8	58	39	60	47	70	60	59	52
Lavoratori dipendenti	—	—	867	829	1.242	1.172	1.076	1.026	1.151	1.103	966	928
Commercio, pubbl. esercizi	—	—	753	595	1.073	745	1.129	847	1.230	917	1.082	725
Imprenditori, liberi professionisti	—	—	2	2	29	21	59	52	73	57	85	60
Lavoratori in proprio	—	—	11	7	229	171	379	301	521	387	534	339
Coadiuvanti	—	—	16	12	67	36	71	32	98	31	88	28
Dirigenti e impiegati	—	—	20	14	167	76	197	125	162	120	136	107
Lavoratori dipendenti	—	—	704	560	581	441	423	337	376	322	239	191
Trasporti e comunicazioni	—	—	45	41	463	390	710	621	946	845	765	679
Imprenditori, liberi professionisti	—	—	—	—	3	2	1	1	2	1	3	2
Lavoratori in proprio	—	—	1	1	20	20	43	42	45	44	69	67
Coadiuvanti	—	—	1	1	11	11	2	1	3	2	1	—
Dirigenti e impiegati	—	—	2	2	103	60	203	133	326	250	279	220
Lavoratori dipendenti	—	—	41	37	326	297	461	444	570	548	413	390
Credito, assic.; serv. imprese	—	—	23	10	163	94	343	280	383	326	251	216
Imprenditori, liberi professionisti	—	—	—	—	23	18	116	106	149	136	72	71
Lavoratori in proprio	—	—	—	—	4	4	3	3	3	2	4	4
Coadiuvanti	—	—	2	2	—	—	1	—	3	1	2	—
Dirigenti e impiegati	—	—	14	7	118	56	201	158	208	173	161	133
Lavoratori dipendenti	—	—	7	1	18	16	22	13	20	14	12	8
Pubblica amm.ne; servizi	—	—	373	161	1.394	674	2.859	1.437	3.743	1.933	2.673	1.443
Imprenditori, liberi professionisti	—	—	—	—	1	—	101	82	98	87	33	30
Lavoratori in proprio	—	—	11	2	69	24	68	34	97	56	71	51
Coadiuvanti	—	—	—	—	2	—	1	—	—	—	5	—
Dirigenti e impiegati	—	—	68	34	711	272	1.916	794	2.782	1.268	1.958	957
Lavoratori dipendenti	—	—	294	125	611	378	773	527	766	522	606	405
In cerca di prima occupazione	—	—	7.532	3.918	5.878	3.063	2.587	1.275	997	499	407	216
TOTALE POP. ATTIVA	—	—	12.413	6.909	14.373	8.220	13.503	8.038	14.107	8.813	10.977	6.906
Scolari e studenti	37.931	19.189	15.636	8.197	3.798	1.960	831	546	126	89	18	6
Casalinghe	—	—	2.033	—	2.373	—	2.842	—	3.237	—	2.763	—
Ritirati dal lavoro	—	—	53	21	46	21	54	31	111	61	188	95
Altri	23.009	11.617	827	571	646	490	397	239	363	209	364	204
TOTALE POP. NON ATTIVA	60.940	30.806	18.549	8.789	6.863	2.471	4.124	816	3.837	359	3.333	305

ramo di attività economica e posizione nella professione; non attiva per condizione non professionale

ETÀ (anni)

40 - 44		45 - 49		50 - 54		55 - 59		60 - 64		65 - 69		70 e più	
MF	M	MF	M	MF	M	MF	M	MF	M	MF	M	MF	M
12.175	7.625	11.816	7.368	10.388	6.519	6.343	4.252	1.911	1.323	694	476	439	316
495	277	525	302	475	286	195	150	25	21	—	—	—	—
294	256	259	219	259	227	216	183	80	64	57	50	64	61
3.997	2.407	4.522	2.696	4.203	2.557	2.714	1.737	824	585	388	281	247	176
753	88	694	68	580	71	325	45	75	19	29	6	21	4
2.381	1.443	1.711	1.107	1.557	998	1.191	797	476	316	109	63	39	33
4.750	3.431	4.630	3.278	3.789	2.666	1.897	1.490	456	339	111	76	68	42
4.849	2.203	5.562	2.668	5.098	2.636	2.878	1.702	711	483	265	189	158	110
4	3	8	6	12	11	4	3	1	1	2	2	—	—
2.879	1.592	3.464	1.956	3.302	1.951	2.136	1.363	559	409	223	172	119	90
625	43	582	32	464	36	264	25	58	14	19	1	17	2
12	9	12	10	16	14	7	5	1	—	1	1	—	—
1.329	556	1.496	664	1.304	624	467	306	92	59	20	13	22	18
79	75	64	61	38	37	33	30	3	3	4	4	2	1
—	—	—	—	—	—	1	—	—	—	—	—	—	—
—	—	—	—	—	—	—	—	—	—	—	—	—	—
22	20	17	17	7	7	8	7	1	1	—	—	—	—
57	55	47	44	31	30	24	23	2	2	4	4	2	1
226	201	163	142	131	115	69	63	22	21	5	5	2	2
5	5	8	8	3	3	5	4	1	1	2	2	—	—
15	14	10	9	8	5	11	11	3	3	1	1	1	1
2	—	—	—	—	—	1	—	1	—	—	—	—	—
21	17	9	8	10	10	10	10	2	2	—	—	1	1
183	165	136	117	110	97	42	38	15	15	2	2	—	—
338	281	264	219	174	157	94	83	24	21	12	10	12	8
2	2	6	5	6	6	4	3	2	2	—	—	1	1
42	38	30	30	30	29	15	14	4	4	3	3	1	1
1	—	1	—	1	—	—	—	—	—	—	—	—	—
37	31	18	10	9	9	5	5	2	1	—	—	1	1
256	210	209	174	128	113	70	61	16	14	9	7	9	5
581	400	564	370	497	286	298	188	96	65	34	25	12	6
11	8	9	9	8	4	4	2	2	1	4	3	3	3
151	109	151	103	142	87	74	46	29	22	18	13	3	—
14	7	11	3	14	3	3	1	1	1	—	—	—	—
50	33	39	34	52	43	31	26	15	13	—	—	1	1
355	243	354	221	281	149	186	113	49	28	12	9	5	2
1.379	1.327	1.276	1.245	977	935	520	500	106	99	18	17	14	13
60	55	61	59	35	33	15	14	9	9	1	1	4	4
127	123	71	70	41	41	28	25	3	3	1	1	—	—
—	—	—	—	1	1	—	—	—	—	—	—	—	—
45	36	22	21	18	17	18	16	4	4	—	—	1	1
1.147	1.113	1.122	1.095	882	843	459	445	90	83	16	15	9	8
1.169	783	1.091	687	950	592	635	386	288	175	191	123	149	102
91	71	88	56	75	56	69	49	28	15	22	16	18	16
638	409	655	402	585	360	415	248	216	136	138	87	116	77
102	36	94	31	98	31	55	18	15	4	10	5	4	2
107	85	79	62	80	62	32	21	13	10	9	6	6	4
231	182	175	136	112	83	64	50	16	10	12	9	5	3
739	646	578	527	407	378	292	268	59	46	6	5	3	2
6	2	2	2	4	3	3	2	—	—	—	—	2	1
70	69	75	74	49	49	15	14	4	4	2	2	1	1
2	1	—	—	—	—	1	1	—	—	—	—	—	—
253	197	188	162	138	121	100	90	35	25	1	1	—	—
408	377	313	289	216	205	173	161	20	17	3	2	—	—
224	199	174	156	131	123	97	91	37	34	26	26	26	26
96	93	61	60	70	70	57	57	26	25	21	21	19	19
3	1	7	5	5	3	1	1	1	—	1	1	2	2
—	—	1	—	1	—	—	—	—	—	—	—	—	—
107	92	91	81	42	39	28	24	8	7	4	4	5	5
18	13	14	10	13	11	11	9	2	2	—	—	—	—
2.591	1.510	2.080	1.293	1.985	1.260	1.427	941	565	376	133	72	61	46
19	17	16	14	46	41	54	49	11	10	5	5	17	17
72	52	59	47	41	32	19	15	5	4	1	1	4	4
7	1	5	2	1	—	—	—	—	—	—	—	—	—
1.727	923	1.236	702	1.185	676	952	593	395	253	94	51	24	20
766	517	764	528	712	511	401	284	154	109	33	15	16	5
307	184	101	57	20	15	16	14	—	—	—	—	—	—
12.482	7.809	11.917	7.425	10.408	6.534	6.359	4.266	1.911	1.323	694	476	439	316
13	4	3	2	—	—	—	—	—	—	—	—	—	—
3.291	—	3.341	—	3.250	—	2.763	—	1.481	—	1.390	—	2.147	—
609	297	1.864	941	4.301	2.034	8.477	3.927	8.139	3.870	11.946	6.107	22.968	10.523
524	288	620	336	817	405	1.037	520	694	328	711	334	1.528	630
4.437	589	5.828	1.279	8.368	2.439	12.277	4.447	10.314	4.198	14.047	6.441	26.643	11.153

TAV. 6 - Popolazione residente attiva e non attiva per sesso e stato civile; attiva per ramo di

RAMI DI ATTIVITÀ ECONOMICA POSIZIONE NELLA PROFESSIONE	MASCHI					TOTALE
	CELIBI	CONIUGATI	VEDOVI	SEPARATI LEGALMENTE	DIVORZIATI	
CONDIZIONE PROFESSIONALE	13.064	44.049	406	219	56	57.794
- di cui disoccupati	845	1.663	18	24	6	2.556
Imprenditori, liberi professionisti	313	1.612	27	12	1	1.965
Lavoratori in proprio	2.281	13.906	185	20	10	16.402
Coadiuvanti	982	467	2	1	2	1.454
Dirigenti e impiegati	2.190	8.233	58	71	9	10.561
Lavoratori dipendenti	7.298	19.831	134	115	34	27.412
Agricoltura, caccia, foreste, pesca	3.192	12.861	162	20	17	16.252
Imprenditori, liberi professionisti	3	29	—	—	1	33
Lavoratori in proprio	1.565	9.389	124	7	7	11.092
Coadiuvanti	855	240	2	—	1	1.098
Dirigenti e impiegati	17	74	—	1	—	92
Lavoratori dipendenti	752	3.129	36	12	8	3.937
Energia, gas e acqua	138	450	3	4	—	595
Imprenditori, liberi professionisti	—	—	—	—	—	—
Lavoratori in proprio	—	—	—	—	—	—
Coadiuvanti	—	—	—	—	—	—
Dirigenti e impiegati	24	93	1	—	—	118
Lavoratori dipendenti	114	357	2	4	—	477
Industrie estrattive, trasformazione minerali, chimiche	337	1.040	4	6	—	1.387
Imprenditori, liberi professionisti	3	29	1	—	—	33
Lavoratori in proprio	9	74	—	—	—	83
Coadiuvanti	2	3	—	—	—	5
Dirigenti e impiegati	35	131	2	2	—	170
Lavoratori dipendenti	288	803	1	4	—	1.096
Industrie lavorazione metalli, meccanica precisione	792	1.869	12	10	2	2.685
Imprenditori, liberi professionisti	5	25	—	—	—	30
Lavoratori in proprio	65	282	6	2	—	355
Coadiuvanti	4	3	—	—	—	7
Dirigenti e impiegati	49	188	—	3	—	240
Lavoratori dipendenti	669	1.371	6	5	2	2.053
Industrie alimentari, tessili, pelli, legno, altre	825	2.259	17	13	—	3.114
Imprenditori, liberi professionisti	7	45	1	—	—	53
Lavoratori in proprio	84	489	7	1	—	581
Coadiuvanti	17	23	—	—	—	40
Dirigenti e impiegati	81	280	1	3	—	365
Lavoratori dipendenti	636	1.422	8	9	—	2.075
Industria costruzioni, installazioni impianti edilizia	2.570	7.241	41	42	15	9.909
Imprenditori, liberi professionisti	29	265	5	2	—	301
Lavoratori in proprio	87	542	1	1	1	632
Coadiuvanti	9	6	—	—	—	15
Dirigenti e impiegati	74	225	1	1	—	301
Lavoratori dipendenti	2.371	6.203	34	38	14	8.660
Commercio, pubblici esercizi; riparazioni di veicoli	1.810	4.778	59	25	5	6.677
Imprenditori, liberi professionisti	42	416	11	2	—	471
Lavoratori in proprio	371	2.506	38	7	2	2.924
Coadiuvanti	80	184	—	1	1	266
Dirigenti e impiegati	157	523	5	6	1	692
Lavoratori dipendenti	1.160	1.149	5	9	1	2.324
Trasporti e comunicazioni	786	3.614	18	26	4	4.448
Imprenditori, liberi professionisti	3	13	—	—	—	16
Lavoratori in proprio	37	346	4	—	—	387
Coadiuvanti	13	4	—	—	—	17
Dirigenti e impiegati	209	1.037	4	9	2	1.261
Lavoratori dipendenti	524	2.214	10	17	2	2.767
Credito e assicurazione; servizi imprese; noleggio	365	1.193	11	10	2	1.581
Imprenditori, liberi professionisti	142	525	5	4	—	676
Lavoratori in proprio	6	17	1	2	—	26
Coadiuvanti	2	1	—	—	—	3
Dirigenti e impiegati	194	576	4	4	1	779
Lavoratori dipendenti	21	74	1	—	1	97
Pubblica amministrazione; servizi pubblici e privati	2.249	8.744	79	63	11	11.146
Imprenditori, liberi professionisti	79	265	4	4	—	352
Lavoratori in proprio	57	261	4	—	—	322
Coadiuvanti	—	3	—	—	—	3
Dirigenti e impiegati	1.350	5.106	40	42	5	6.543
Lavoratori dipendenti	763	3.109	31	17	6	3.926
In cerca di prima occupazione	8.156	1.057	6	14	8	9.241
TOTALE POPOLAZIONE ATTIVA	21.220	45.106	412	233	64	67.035
Scolari e studenti	29.935	54	2	2	—	29.993
Casalinghe	—	—	—	—	—	—
Ritirati dal lavoro	1.309	22.761	3.718	104	36	27.928
Altri	13.433	2.458	251	23	6	16.171
TOTALE POPOLAZIONE NON ATTIVA	44.677	25.273	3.971	129	42	74.092

attività economica e posizione nella professione; non attiva per condizione non professionale

FEMMINE						MASCHI E FEMMINE					
NUBILI	CONIUGATE	VEDOVE	SEPARATE LEGALMENTE	DIVORZIATE	TOTALE	CELIBI E NUBILI	CONIUGATI	VEDOVI	SEPARATI LEGALMENTE	DIVORZIATI	TOTALE
6.978	25.558	1.170	170	68	33.944	20.042	69.607	1.576	389	124	91.738
563	1.687	45	14	6	2.315	1.408	3.350	63	38	12	4.871
51	234	21	1	—	307	364	1.846	48	13	1	2.272
1.061	8.604	479	21	11	10.176	3.342	22.510	664	41	21	26.578
669	3.573	17	—	2	4.261	1.651	4.040	19	1	4	5.715
2.261	5.228	220	59	20	7.788	4.451	13.461	278	130	29	18.349
2.936	7.919	433	89	35	11.412	10.234	27.750	567	204	69	38.824
1.980	15.323	483	35	11	17.832	5.172	28.184	645	55	28	34.084
1	8	—	—	—	9	4	37	—	—	1	42
770	7.022	318	10	4	8.124	2.335	16.411	442	17	11	19.216
622	3.079	15	—	2	3.718	1.477	3.319	17	—	3	4.816
12	13	—	—	—	25	29	87	—	1	—	117
575	5.201	150	25	5	5.956	1.327	8.330	186	37	13	9.893
16	36	2	2	—	56	154	486	5	6	—	651
—	1	—	—	—	1	—	1	—	—	—	1
—	—	—	—	—	—	—	—	—	—	—	—
13	20	2	1	—	36	37	113	3	1	—	154
3	15	—	1	—	19	117	372	2	5	—	496
78	149	5	3	—	235	415	1.189	9	9	—	1.622
—	2	—	—	—	2	3	31	1	—	—	35
—	7	—	—	—	7	9	81	—	—	—	90
—	4	—	—	—	4	2	7	—	—	—	9
17	25	—	—	—	42	52	156	2	2	—	212
61	111	5	3	—	180	349	914	6	7	—	1.276
143	292	15	3	2	455	935	2.161	27	13	4	3.140
—	2	—	—	—	2	5	27	—	—	—	32
1	15	1	—	—	17	66	297	7	2	—	372
—	4	—	—	—	4	4	7	—	—	—	11
27	39	—	1	—	67	76	227	—	4	—	307
115	232	14	2	2	365	784	1.603	20	7	4	2.418
1.016	1.124	73	17	6	2.236	1.841	3.383	90	30	6	5.350
3	14	1	—	—	18	10	59	2	—	—	71
74	198	10	1	2	285	158	687	17	2	2	866
7	42	1	—	—	50	24	65	1	—	—	90
68	87	3	1	—	159	149	367	4	4	—	524
864	783	58	15	4	1.724	1.500	2.205	66	24	4	3.799
168	285	10	1	3	467	2.738	7.526	51	43	18	10.376
—	14	—	—	—	14	29	279	5	2	—	315
5	15	—	—	—	20	92	557	1	1	1	652
1	2	—	—	—	3	10	8	—	—	—	18
25	38	—	—	—	63	99	263	1	1	—	364
137	216	10	1	3	367	2.508	6.419	44	39	17	9.027
706	2.153	178	15	11	3.063	2.516	6.931	237	40	16	9.740
18	132	17	1	—	168	60	548	28	3	—	639
148	1.208	146	6	5	1.513	519	3.714	184	13	7	4.437
37	414	1	—	—	452	117	598	1	1	1	718
156	151	5	2	2	316	313	674	10	8	3	1.008
347	248	9	6	4	614	1.507	1.397	14	15	5	2.938
154	379	25	6	1	565	940	3.993	43	32	5	5.013
3	7	—	—	—	10	6	20	—	—	—	26
—	5	1	1	—	7	37	351	5	1	—	394
1	3	—	—	—	4	14	7	—	—	—	21
97	247	18	4	1	367	306	1.284	22	13	3	1.628
53	117	6	1	—	177	577	2.331	16	18	2	2.944
143	145	5	3	1	297	508	1.338	16	13	3	1.878
10	24	—	—	—	34	152	549	5	4	—	710
—	7	—	1	—	8	6	24	1	3	—	34
—	7	—	—	—	7	2	8	—	—	—	10
112	90	4	2	—	208	306	666	8	6	1	987
21	17	1	—	1	40	42	91	2	—	2	137
2.574	5.672	374	85	33	8.738	4.823	14.416	453	148	44	19.884
16	30	3	—	—	49	95	295	7	4	—	401
63	127	3	2	—	195	120	388	7	2	—	517
1	18	—	—	—	19	1	21	—	—	—	22
1.734	4.518	188	48	17	6.505	3.084	9.624	228	90	22	13.048
760	979	180	35	16	1.970	1.523	4.088	211	52	22	5.896
6.729	1.801	32	31	11	8.604	14.885	2.858	38	45	19	17.845
13.707	27.359	1.202	201	79	42.548	34.927	72.465	1.614	434	143	109.583
28.177	179	5	2	—	28.363	58.112	233	7	4	—	58.356
4.225	23.877	2.663	99	47	30.911	4.225	23.877	2.663	99	47	30.911
3.099	17.661	9.929	87	52	30.828	4.408	40.422	13.647	191	88	58.756
12.607	1.881	861	9	8	15.366	26.040	4.339	1.112	32	14	31.537
48.108	43.598	13.458	197	107	105.468	92.785	68.871	17.429	326	149	179.560

TAV. 7 - Popolazione residente attiva in condizione professionale per

N. CLASSIFICAZIONE	RAMI E CLASSI DI ATTIVITÀ ECONOMICA	POSIZIONE			
		IMPRENDITORI E LIBERI PROFESSIONISTI		LAVORATORI IN PROPRIO	
		MF	M	MF	M
0	Agricoltura, caccia, foreste, pesca	42	33	19.216	11.092
01	Agricoltura e caccia	38	30	19.030	10.974
02	Foreste	—	—	22	19
03	Pesca	—	—	11	5
04	Attività connesse con agricoltura	4	3	153	94
1	Energia, gas e acqua	1	—	—	—
1A	Estrazione di combustibili - Industria petrolifera	—	—	—	—
11	Industria dell'estrazione e agglomerazione di combustibili solidi	—	—	—	—
12	Cokerie	—	—	—	—
13	Industria dell'estrazione di petrolio e gas naturali	—	—	—	—
14	Industria petrolifera	—	—	—	—
15	Industria dei combustibili nucleari	—	—	—	—
1B	Energia elettrica, gas e acqua	1	—	—	—
16	Industria produzione e distribuzione di energia elettrica e gas	—	—	—	—
17	Industria raccolta, depurazione e distribuzione di acqua	1	—	—	—
2	Industrie estrattive, manifatturiere per trasformazione minerali, chimiche	35	33	90	83
21	Industria dell'estrazione di minerali metalliferi	4	4	1	—
22	Industria della produzione e prima trasformazione dei metalli	—	—	2	2
23	Industria estrazione di minerali non metalliferi; torbiere	10	10	2	2
24	Industria della lavorazione di minerali non metalliferi	15	13	79	73
25	Industrie chimiche	6	6	6	6
26	Industria della produzione di fibre artificiali e sintetiche	—	—	—	—
3	Industrie manifatturiere per lavorazione metalli; meccanica di precisione	32	30	372	355
31	Industria della costruzione di prodotti in metallo	19	17	285	274
32	Industria costruzione e installazione di macchine e di materiale meccanico	9	9	23	22
33	Industria della costruzione, installazione e riparazione di macchine	—	—	2	2
34	Industria costruzione e installazione di impianti e riparazione di materiale elettrico	3	3	51	46
35	Industria costruzione e montaggio di autoveicoli	—	—	4	4
36	Industria della costruzione di altri mezzi di trasporto	—	—	1	1
37	Industria della costruzione di strumenti di precisione	1	1	6	6
4	Industrie manifatturiere alimentari, tessili, abbigliamento, mobilio, altre	71	53	866	581
41	Industrie alimentari	9	8	150	92
42	Industrie dello zucchero, delle bevande e del tabacco	6	5	7	5
43	Industrie tessili	3	2	103	22
44	Industrie delle pelli e del cuoio	—	—	5	5
45	Industrie delle calzature, di abbigliamento e affini	21	14	244	116
46	Industrie del legno e del mobile in legno	20	14	300	293
47	Industrie della carta; stampa ed editoria	10	8	22	21
48	Industrie della gomma e manufatti di materie plastiche	—	—	16	16
49	Industrie manifatturiere diverse	2	2	19	11
5	Industrie costruzioni e installazioni impianti per edilizia	315	301	652	632
50	Edilizia e genio civile	315	301	652	632
6	Commercio, pubblici esercizi; riparazioni di veicoli	639	471	4.437	2.924
6A	Commercio, pubblici esercizi e alberghi	639	471	3.946	2.438
61	Commercio all'ingrosso	135	116	289	215
62	Commercio all'ingrosso di materiali da recupero	3	3	8	4
63	Intermediari del commercio	92	85	36	28
64	Commercio al minuto alimentari, abbigliamento; farmacie	279	174	2.718	1.620
65	Commercio al minuto veicoli, carburanti, libri, articoli vari	69	51	480	327
66	Pubblici esercizi ed esercizi alberghieri	61	42	415	244
6B	Riparazioni di beni di consumo e di veicoli	—	—	491	486
67	Riparazioni di beni di consumo e di veicoli	—	—	491	486
7	Trasporti e comunicazioni	26	16	394	387
71	Ferrovie	—	—	1	1
72	Altri trasporti terrestri	15	8	340	336
73	Trasporti fluviali, lacuali e lagunari	—	—	—	—
74	Trasporti marittimi e cabotaggio	—	—	—	—
75	Trasporti aerei	—	—	—	—
76	Attività connesse ai trasporti	9	6	37	36
77	Agenzie di viaggio, intermediari dei trasporti, magazzini	2	2	16	14
79	Comunicazioni	—	—	—	—
8	Credito e assicurazione; servizi alle imprese; noleggio	710	676	34	26
8A	Credito e assicurazione	28	23	3	2
81	Istituti di credito	2	2	—	—
82	Assicurazione	26	21	3	2
8B	Servizi prestati alle imprese; noleggio	682	653	31	24
83	Ausiliari finanziari; servizi alle imprese	679	650	9	4
84	Noleggio di beni mobili	3	3	22	20
9	Pubblica amministrazione; servizi pubblici e privati	401	352	517	322
9A	Pubblica amministrazione	—	—	—	—
91	Pubblica amministrazione, difesa, sicurezza sociale	—	—	—	—
9B	Servizi pubblici e privati	401	352	517	322
92	Servizi di igiene, amministrazione di cimiteri	—	—	7	5
93	Istruzione	6	4	14	12
94	Ricerca e sviluppo	5	4	—	—
95	Sanità e servizi veterinari	355	316	12	10
96	Altri servizi sociali	3	3	—	—
97	Servizi ricreativi e culturali	9	8	25	20
98	Servizi personali	23	17	459	275
99	Rappresentanze diplomatiche, organizzazioni internazionali, forze armate alleate	—	—	—	—
	TOTALE	2.272	1.965	26.578	16.402

sesso, posizione nella professione, ramo e classe di attività economica

NELLA PROFESSIONE								N. CLASSIFI- CAZIONE
COADIUVANTI		DIRIGENTI E IMPIEGATI		LAVORATORI DIPENDENTI		TOTALE		
MF	M	MF	M	MF	M	MF	M	
4.816	1.098	117	92	9.893	3.937	34.084	16.252	0
4.742	1.076	35	28	8.865	3.170	32.710	15.278	01
2	2	8	7	547	528	579	556	02
4	—	2	1	107	45	124	51	03
68	20	72	56	374	194	671	367	04
—	—	154	118	496	477	651	595	1
—	—	20	15	133	122	153	137	1A
—	—	1	1	13	12	14	13	11
—	—	—	—	11	10	11	10	12
—	—	8	8	63	63	71	71	13
—	—	5	3	40	31	45	34	14
—	—	6	3	6	6	12	9	15
—	—	134	103	363	355	498	458	1B
—	—	120	92	272	266	392	358	16
—	—	14	11	91	89	106	100	17
9	5	212	170	1.276	1.096	1.622	1.387	2
—	—	5	2	70	67	80	73	21
—	—	26	21	164	144	192	167	22
1	1	16	13	208	197	237	223	23
7	3	89	73	633	544	823	706	24
1	1	76	61	199	143	288	217	25
—	—	—	—	2	1	2	1	26
11	7	307	240	2.418	2.053	3.140	2.685	3
7	3	87	67	1.067	958	1.465	1.319	31
—	—	29	23	371	294	432	348	32
—	—	11	10	17	14	30	26	33
2	2	95	71	648	513	799	635	34
1	1	70	55	194	171	269	231	35
—	—	12	11	56	48	69	60	36
1	1	3	3	65	55	76	66	37
90	40	524	365	3.799	2.075	5.350	3.114	4
41	21	114	79	378	299	692	499	41
—	—	122	99	898	383	1.033	492	42
5	2	78	49	607	244	796	319	43
—	—	6	3	202	138	213	146	44
18	6	40	23	756	191	1.079	350	45
15	8	63	41	625	586	1.023	942	46
5	2	48	35	181	132	266	198	47
2	—	19	15	82	63	119	94	48
4	1	34	21	70	39	129	74	49
18	15	364	301	9.027	8.660	10.376	9.909	5
18	15	364	301	9.027	8.660	10.376	9.909	50
718	266	1.008	692	2.938	2.324	9.740	6.677	6
707	259	990	677	1.787	1.232	8.069	5.077	6A
68	23	299	224	420	326	1.211	904	61
1	1	7	6	18	15	37	29	62
8	6	84	75	1	1	221	195	63
475	168	325	195	563	342	4.360	2.499	64
54	23	190	122	152	114	945	637	65
101	38	85	55	633	434	1.295	813	66
11	7	18	15	1.151	1.092	1.671	1.600	6B
11	7	18	15	1.151	1.092	1.671	1.600	67
21	17	1.628	1.261	2.944	2.767	5.013	4.448	7
—	—	466	422	1.273	1.224	1.740	1.647	71
19	16	51	41	923	900	1.348	1.301	72
—	—	7	5	8	8	15	13	73
—	—	11	7	28	24	39	31	74
—	—	9	9	10	10	19	19	75
1	1	15	15	116	113	178	171	76
—	—	15	10	80	54	113	80	77
1	—	1.054	752	506	434	1.561	1.186	79
10	3	987	779	137	97	1.878	1.581	8
2	1	570	484	54	35	657	545	8A
—	—	499	434	49	32	550	468	81
2	1	71	50	5	3	107	77	82
8	2	417	295	83	62	1.221	1.036	8B
6	—	415	294	72	56	1.181	1.004	83
2	2	2	1	11	6	40	32	84
22	3	13.048	6.543	5.896	3.926	19.884	11.146	9
—	—	3.590	2.749	2.622	2.384	6.212	5.133	9A
—	—	3.590	2.749	2.622	2.384	6.212	5.133	91
22	3	9.458	3.794	3.274	1.542	13.672	6.073	9B
—	—	21	15	239	182	267	202	92
1	—	7.768	2.725	1.130	639	8.919	3.380	93
—	—	28	17	8	6	41	27	94
1	—	1.032	606	840	392	2.240	1.324	95
—	—	450	325	83	44	536	372	96
3	—	132	90	64	44	233	162	97
17	3	18	8	908	235	1.425	538	98
—	—	9	8	2	—	11	8	99
5.715	1.454	18.349	10.561	38.824	27.412	91.738	57.794	

TAV. 8 - Popolazione residente attiva in condizione professionale per sesso e professione

N. CLASSIFICAZIONE	PROFESSIONI	MF	M	N. CLASSIFICAZIONE	PROFESSIONI	MF	M
1	Professioni liberali, tecniche, scientifiche, e assimilate	10.849	5.111	1.74	Altri ingegneri	68	66
1.1	Professori, insegnanti, e assimilati	7.074	2.276	1.75	Architetti	51	46
1.11	Professori universitari e assimilati	44	31	1.76	Geometri e periti edili	451	444
1.12	Professori di scuola secondaria superiore e assimilati	1.382	694	1.77	Periti industriali, periti chimici, e assimilati	76	75
1.13	Professori di scuola media e assimilati	1.435	623	1.78	Disegnatori tecnici e cartografi	27	26
1.14	Insegnanti di scuola elementare e assimilati	3.924	753	1.79	Tecnici di impianti nucleari	7	4
1.15	Presidi, capi di istituti di istruzione, direttori didattici	106	77	1.8	Matematici, statistici, economisti e commercialisti	106	90
1.16	Insegnanti non altrove classificati	182	98	1.81	Matematici, statistici, economisti, sociologi	4	1
1.17	Cultori di discipline non altrove classificati	1	—	1.82	Commercialisti e assimilati	102	89
1.2	Scrittori, giornalisti, artisti, e assimilati	72	57	1.9	Impiegati tecnici	478	418
1.21	Scrittori, giornalisti e pubblicisti	19	17	1.91	Tecnici con mansioni direttive e di concetto (escluse le professioni agricole)	203	179
1.22	Pittori, scultori, e assimilati	17	12	1.92	Tecnici con mansioni esecutive (escluse le professioni agricole)	275	239
1.23	Registi, direttori artistici, coreografi e tecnici dello spettacolo	—	—	2	Professioni amministrative e assimilate	10.500	8.158
1.24	Musicisti, orchestrali, artisti lirici, attori	14	10	2.1	Imprenditori e direttori imprese e pubblica amministrazione	647	567
1.25	Artisti di varietà e assimilati	7	4	2.11	Imprenditori titolari e amministratori delegati di imprese industriali, dei trasporti, del credito e dei servizi	497	444
1.26	Atleti, allenatori, e assimilati	15	14	2.12	Imprenditori titolari e amministratori delegati di imprese commerciali	92	76
1.3	Membri del clero e assimilati	98	92	2.13	Imprenditori titolari e amministratori delegati di pubblici esercizi	18	13
1.31	Arcivescovi, vescovi diocesani e superiori generali	12	6	2.14	Direttori e categorie similari delle industrie, trasporti, credito e servizi	12	10
1.32	Parroci e altri sacerdoti addetti alla cura delle anime	85	85	2.15	Direttori e categorie similari del commercio	8	5
1.33	Ministri di culti non cattolici	1	1	2.16	Direttori e categorie similari dei pubblici esercizi	12	11
1.4	Medici, farmacisti, ostetriche, infermieri e tecnici sanitari	1.826	1.040	2.17	Direttori generali e categorie similari della pubblica amministrazione	8	8
1.41	Medici chirurghi generici	536	473	2.2	Impiegati amministrativi con mansioni direttive e di concetto	3.770	2.768
1.42	Medici chirurghi specialisti	102	88	2.21	Impiegati amministrativi con mansioni direttive e di concetto	2.733	2.001
1.43	Dentisti	27	26	2.22	Bibliotecari, impiegati di archivio, e assimilati	32	17
1.44	Farmacisti	98	56	2.23	Cancellieri e ufficiali giudiziari	45	39
1.45	Ostetriche	52	—	2.24	Capistazione e assimilati	63	61
1.46	Infermieri e assimilati	871	351	2.25	Titolari uffici postali, telegrafici, e assimilati	52	38
1.47	Operatori radiografici, ottici, odontotecnici, e assimilati	47	35	2.26	Analisti e programmatori di calcolatori elettronici e di macchine contabili	11	11
1.48	Assistenti, tecnici sanitari, e assimilati	93	11	2.27	Capitreno e assimilati	90	85
1.5	Magistrati, avvocati, notai	299	285	2.28	Cassieri di negozio	23	9
1.51	Magistrati e giuristi	36	33	2.29	Contabili, economisti, cassieri non altrove classificati	721	507
1.52	Avvocati e procuratori legali	243	233	2.3	Impiegati amministrativi con mansioni esecutive	4.332	3.096
1.53	Notai	20	19	2.31	Dattilografi e stenografi	202	93
1.6	Agronomi, veterinari e biologi	113	94	2.32	Operatori di macchine contabili e calcolatrici	48	27
1.61	Agronomi; periti agrari, forestali, zootecnici; e assimilati	51	48	2.33	Operatori di macchine perforatrici	15	11
1.62	Veterinari	34	34	2.34	Operatori di calcolatori elettronici, di macchine tradizionali, e assimilati	71	52
1.63	Biologi, zoologi, naturalisti	28	12	2.35	Fattorini e bigliettai	66	63
1.7	Fisici, chimici, ingegneri, geometri, periti industriali, disegnatori e cartografi	783	759				
1.71	Fisici, astronomi, geologi	10	10				
1.72	Chimici	13	9				
1.73	Ingegneri edili	80	79				

segue TAV. 8 — Popolazione residente attiva in condizione professionale per sesso e professione

N. CLASSIFICAZIONE	PROFESSIONI	MF	M	N. CLASSIFICAZIONE	PROFESSIONI	MF	M
2.36	Portalettere e fattorini postali	324	279	4.2	Fonditori, laminatori, e assimilati	172	142
2.37	Telefonisti e telegrafisti	142	96	4.21	Fonditori, fornaioli e formatori	143	120
2.38	Pesatori e misuratori	9	7	4.22	Laminatori e trafilatori	24	17
2.39	Impiegati amministrativi non altrove classificati	3.455	2.468	4.23	Galvanoplastieri, cementatori e temperatori	5	5
2.4	Membri dei corpi armati dello stato	170	170	4.3	Fabbriferrai, tornitori, incisori, orafi, argentieri, e assimilati	1.641	1.398
2.41	Ufficiali	36	36	4.31	Fabbriferrai e fucinatori	497	467
2.42	Sottufficiali	116	116	4.32	Alesatori, fresatori e tornitori	192	170
2.43	Graduati e militari di carriera	18	18	4.33	Finitori e pulitori di prodotti meccanici	35	33
2.5	Membri dei corpi di polizia e sicurezza interna	1.581	1.557	4.34	Utensilisti ed attrezzisti di officina	8	7
2.51	Ufficiali dei carabinieri, di polizia, della guardia di finanza, dei vigili del fuoco, e assimilati	61	54	4.35	Incisori di metalli, orafi e argentieri	42	13
2.52	Ispettori generali di P. S., questori, commissari di polizia, e assimilati	9	9	4.36	Operai metallurgici non altrove classificati	867	708
2.53	Sottufficiali dei carabinieri, di polizia, della guardia di finanza, dei vigili del fuoco, e assimilati	275	270	4.4	Meccanici montatori, riparatori, di precisione, e assimilati	1.765	1.660
2.54	Carabinieri, agenti di polizia, guardie di finanza, vigili del fuoco e assimilati	1.236	1.224	4.41	Meccanici generici e riparatori meccanici	1.522	1.456
3	Professioni inerenti all'agricoltura, alla silvicoltura, all'allevamento del bestiame e alla pesca	34.161	16.256	4.42	Meccanici montatori	181	147
3.1	Conduttori e direttori di aziende agricole, forestali e zootecniche	24.023	12.187	4.43	Meccanici e riparatori meccanici di protesi	21	20
3.11	Conduttori di aziende ad ordinamento produttivo misto e assimilati	23.652	11.981	4.44	Meccanici di precisione e orologiai	36	32
3.12	Conduttori di aziende ad ordinamento produttivo specializzato e assimilati	315	161	4.45	Lubrificatori e pulitori	5	5
3.13	Conduttori allevatori e assimilati	51	40	4.5	Carpentieri in ferro, saldatori, e assimilati	609	580
3.14	Direttori e categorie simili delle aziende agricole, forestali e zootecniche	5	5	4.51	Carpentieri in ferro	65	65
3.2	Lavoratori agricoli, conducenti di macchine agricole, pastori, e assimilati	9.931	3.892	4.52	Saldatori	197	185
3.21	Lavoratori agricoli generici	9.620	3.682	4.53	Lamieristi e ramai	347	330
3.22	Lavoratori agricoli specializzati	251	159	4.6	Frantumatori, cementieri e operai addetti alla lavorazione dei minerali non metalliferi	435	353
3.23	Conducenti di macchine agricole	16	14	4.61	Frantumatori, cementieri, e assimilati	45	40
3.24	Pastori e guardiani di animali	44	37	4.62	Tagliatori, levigatori, modellatori, di pietre, e assimilati	158	149
3.3	Lavoratori forestali e carbonai	177	167	4.63	Vetrai	48	42
3.31	Lavoratori forestali e boschivi	160	153	4.64	Ceramisti e terracottai	138	78
3.32	Carbonai	17	14	4.65	Fornaci di laterizi	40	38
3.4	Pescatori, cacciatori, e assimilati	30	10	4.66	Molatori, lucidatori e smerigliatori di pietre e vetro	3	3
3.41	Pescatori e assimilati	30	10	4.67	Incisori, decoratori, mosaicisti, di pietre, ceramiche e vetro	3	3
3.42	Cacciatori	—	—	5	Professioni inerenti alla trasformazione dei prodotti	5.295	3.203
4	Professioni inerenti alla estrazione ed alla lavorazione dei minerali e dei loro prodotti	4.752	4.250	5.1	Panettieri, pastai, dolciari, macellatori, casari, vinificatori, e assimilati	738	505
4.1	Sondatori, perforatori, minatori, e assimilati	130	117	5.11	Mugnai e risieri	63	52
4.11	Sondatori e perforatori	22	21	5.12	Panettieri e pastai	246	159
4.12	Minatori e cavatori	24	22	5.13	Pasticcieri, caramellai, e assimilati	132	78
4.13	Manovali di miniera e di cava	57	54	5.14	Zuccherieri	1	1
4.14	Operai addetti alla estrazione e alla preparazione dei minerali non altrove classificati	27	20	5.15	Macellatori, insaccatori, salatori, e assimilati	100	77
				5.16	Conservieri	15	10
				5.17	Casari	87	57
				5.18	Vinificatori, birrai, lavoratori delle acque minerali, delle bevande alcoliche e analcoliche	33	25
				5.19	Cernitori di prodotti agricoli e addetti alla lavorazione dei prodotti alimentari non altrove classificati	61	46

segue TAV. 8 — Popolazione residente attiva in condizione professionale per sesso e professione

N. CLASSIFICAZIONE	PROFESSIONI	MF	M	N. CLASSIFICAZIONE	PROFESSIONI	MF	M
5.2	Selezionatori, condizionatori e confezionatori del tabacco	519	167	5.77	Pirotecnici e artificieri	20	19
5.21	Condizionatori del tabacco	378	112	5.78	Profumisti, saponieri, e assimilati	11	2
5.22	Sigarai, sigarettai e altri confezionatori del tabacco	141	55	5.79	Sorveglianti di apparecchi chimici e altri addetti alle lavorazioni chimiche non altrove classificati	451	344
5.3	Filatori, tessitori, tintori, e assimilati	391	177	5.8	Cartai, cartotecnici, tipografi, legatori, fotografi, e assimilati	271	210
5.31	Cernitori, essiccatori, lavatori, cardatori, e assimilati	14	11	5.81	Cartai e cartonai	11	8
5.32	Filatori	4	2	5.82	Cartotecnici	31	18
5.33	Tessitori	59	30	5.83	Addetti alla lavorazione e fabbricazione della carta non altrove classificati	4	1
5.34	Finitori di filati e tessuti	55	23	5.84	Compositori	109	89
5.35	Candeggiatori e tintori di filati e tessuti	18	3	5.85	Impressori	12	8
5.36	Stampatori di tessuti	16	14	5.86	Litografi, zincografi	20	18
5.37	Operai tessili non altrove classificati	225	94	5.87	Fotografi e fototecnici	76	64
5.4	Maglieristi, sarti, cappellai, tappezzieri	1.104	288	5.88	Legatori	5	3
5.41	Biancheristi e camiciai	32	2	5.89	Addetti alle lavorazioni poligrafiche e di legatoria non altrove classificati	3	1
5.42	Maglieristi e calzettai	294	67	5.9	Verificatori, imballatori, e assimilati	27	8
5.43	Sarti e confezionatori di pellicce	647	176	5.91	Verificatori di prodotti	—	—
5.44	Cravattai, cappellai, guantai, e assimilati	6	1	5.92	Imballatori, inscatolatori, imbottigiatori, e assimilati	27	8
5.45	Ricamatrici, ornatori, e assimilati	75	2	6	Professioni inerenti alle costruzioni edili e all'installazione ed esercizio impianti elettricità, gas, acqua	11.157	10.595
5.46	Bottonieri e assimilati	19	17	6.1	Capimastri, muratori, decoratori, conduttori di macchine edili, e assimilati	9.656	9.182
5.47	Tappezzieri e materassai	24	20	6.11	Capimastri	31	29
5.48	Lavoratori dell'abbigliamento e dell'arredamento non altrove classificati	7	3	6.12	Muratori	2.325	2.259
5.5	Conciatori, calzolai, pellettieri, e assimilati	490	307	6.13	Armatori cementisti e ferraioli	98	96
5.51	Conciatori e tintori di pelli, simipelli e cuoio	173	128	6.14	Stuccatori, decoratori, pittori edili	382	353
5.52	Calzolai	281	162	6.15	Pavimentatori edili, stradali, e assimilati	98	95
5.53	Borsettai, valigiai, e assimilati	27	14	6.16	Armatori di gallerie, di linee ferrotramviarie, e assimilati	16	16
5.54	Addetti alla lavorazione delle pelli, simipelli e del cuoio non altrove classificati	9	3	6.17	Conduttori di macchine edili e assimilati	159	154
5.6	Segatori, tornitori, falegnami, mobiliere, e assimilati	1.130	1.080	6.18	Cantonieri stradali e ferroviari	433	423
5.61	Segatori e piallatori del legname	13	13	6.19	Manovali edili, sterratori, e assimilati	6.114	5.757
5.62	Falegnami e mobiliere in legno e formica	819	782	6.2	Elettricisti, elettrotecnici, radiotecnici, e assimilati	1.097	1.024
5.63	Tornitori, intagliatori, incisori, del legno, e assimilati	9	7	6.21	Centralisti e cabinisti	110	94
5.64	Liutai e assimilati	11	6	6.22	Elettricisti	632	604
5.65	Bottai, carradori, e assimilati	9	8	6.23	Elettrotecnici	168	150
5.66	Carpentieri in legno	235	233	6.24	Tecnici della radio, della televisione, del cinema e operatori di proiezione	30	29
5.67	Mobiliere in canna, vimini e giunchi, cestai, canestrai, stuoiai, e assimilati	8	7	6.25	Installatori impianti di telecomunicazione	147	139
5.68	Verniciatori e lucidatori del legno e paglia	7	6	6.26	Addetti alla installazione ed esercizio di impianti elettrici non altrove classificati	10	8
5.69	Addetti alla lavorazione del legno e dei materiali legnosi non altrove classificati	19	18	6.3	Gasisti, idraulici e termoidraulici	404	389
5.7	Analizzatori, petrolieri, gommai, profumisti, e assimilati	625	461	6.31	Posatori di tubi	18	17
5.71	Analizzatori, campionatori, dosatori, e assimilati	28	9	6.32	Gasisti	3	3
5.72	Coloristi	3	2	6.33	Idraulici, stagnini e termoidraulici	339	327
5.73	Petrolieri	18	16	6.34	Conduttori di impianti termici e assimilati	44	42
5.74	Gommai	50	46				
5.75	Plasticisti	35	19				
5.76	Fiammiferai	9	4				

segue TAV. 8 — Popolazione residente attiva in condizione professionale per sesso e professione

N. CLASSIFICAZIONE	PROFESSIONI	MF	M	N. CLASSIFICAZIONE	PROFESSIONI	MF	M
7	Professioni inerenti al commercio e ai pubblici esercizi	6.926	4.234	8.32	Motoristi di aviazione a terra	2	2
7.1	Esercenti di negozio e assimilati	4.363	2.568	8.33	Addetti ai trasporti aerei non altrove classificati	2	2
7.11	Commercianti e esercenti di negozio	3.978	2.275	8.4	Noleggiatori di mezzi di trasporto, spedizionieri e altri lavoratori delle attività ausiliarie dei trasporti non altrove classificati	38	36
7.12	Esercenti di edicole e negozi di giornali	26	14	8.41	Noleggiatori di mezzi di trasporto	36	34
7.13	Commercianti ambulanti	359	279	8.42	Spedizionieri e sdoganatori	1	1
7.2	Assistenti di vendita, commessi, rappresentanti di commercio, e assimilati	1.185	863	8.43	Palombari e assimilati	1	1
7.21	Assistenti di vendita e assimilati	113	90	8.5	Facchini e altri lavoratori dei trasporti non altrove classificati	363	312
7.22	Commessi di vendita e banconieri	625	393	8.51	Facchini, caricatori e scaricatori	231	188
7.23	Rappresentanti di commercio, viaggiatori, mediatori, e assimilati	346	308	8.52	Lavoratori dei trasporti non altrove classificati	132	124
7.24	Rappresentanti e mediatori del credito e assicurazioni, dei trasporti e dei servizi	86	62	9	Professioni inerenti ai servizi	4.598	2.617
7.25	Altri lavoratori del commercio non altrove classificati	15	10	9.1	Esercenti e gestori di cinema, teatri e simili e di agenzie per la fornitura di servizi	39	30
7.3	Esercenti alberghi, caffè, e assimilati	502	287	9.11	Esercenti e gestori di cinema, teatri e simili	29	21
7.31	Esercenti alberghi, ristoranti e assimilati	126	78	9.12	Esercenti e gestori di agenzie per la fornitura di servizi	10	9
7.32	Esercenti di bar, caffè, e assimilati	376	209	9.2	Assistenti sociali, interpreti, traduttori, grafologi	89	31
7.4	Portieri, cuochi, camerieri di pubblici esercizi, baristi, e assimilati	876	516	9.21	Assistenti sociali	80	26
7.41	Portieri di alberghi, di pubblici esercizi, e assimilati	18	16	9.22	Interpreti e traduttori	2	1
7.42	Cuochi di alberghi, di pubblici esercizi, e assimilati	285	125	9.23	Grafologi e assimilati	7	4
7.43	Camerieri di alberghi e assimilati	83	52	9.3	Indossatori, assistenti di volo, guide turistiche, e assimilati	41	24
7.44	Camerieri di ristoranti, caffè, e assimilati	171	130	9.31	Indossatori	11	10
7.45	Baristi e assimilati	212	152	9.32	Fotomodelle e modelle artistiche	20	7
7.46	Guardarobieri, fattorini, inservienti di pubblici esercizi, e assimilati	107	41	9.33	Assistenti di volo e guide turistiche	10	7
8	Professioni inerenti ai trasporti	3.500	3.370	9.4	Barbieri, parrucchieri, smacchiatori, e assimilati	739	372
8.1	Macchinisti ferroviari, conducenti di tramvie, autisti, e assimilati	3.056	2.988	9.41	Barbieri, parrucchieri, manicure, e assimilati	624	352
8.11	Macchinisti ferroviari e assimilati	657	630	9.42	Smacchiatori, tintori, e assimilati	115	20
8.12	Conducenti di tramvie e simili	15	13	9.5	Spazzini, pulitori, e assimilati	370	349
8.13	Deviatori, manovratori, frenatori, ferroviari e tramviari	263	257	9.51	Spazzini, disinfestatori, e assimilati	359	339
8.14	Autisti	2.065	2.034	9.52	Pulitori, lavaggiatori di veicoli, e assimilati	11	10
8.15	Gruisti, carropontisti, e assimilati	43	41	9.6	Domestici, portieri, bidelli, guardiani, e assimilati	3.281	1.776
8.16	Conducenti di veicoli a trazione animale e assimilati	1	1	9.61	Domestici	563	44
8.17	Addetti ai trasporti terrestri non altrove classificati	12	12	9.62	Portieri di abitazione	52	42
8.2	Ufficiali di coperta, motoristi e fuochisti navali, conducenti di imbarcazioni, e assimilati	33	26	9.63	Commessi, uscieri, bidelli, inservienti di uffici pubblici e privati	2.331	1.381
8.21	Ufficiali di coperta, di macchina e piloti di porto	17	11	9.64	Sagrestani	9	9
8.22	Macchinisti, motoristi e fuochisti navali	3	3	9.65	Guardiani, custodi di aziende, guardie campestri, e assimilati	326	300
8.23	Addetti alla conduzione di imbarcazioni a motore, a remi, a vela	—	—	9.7	Addetti ai servizi non altrove classificati	35	33
8.24	Marittimi di coperta e assimilati	13	12	9.71	Addetti ai servizi non altrove classificati	35	33
8.3	Piloti, motoristi di bordo, motoristi a terra, addetti ai trasporti aerei non altrove classificati	10	8	9.9	Professioni non altrove classificabili	4	2
8.31	Piloti di aeromobili, motoristi di bordo, e assimilati	6	4	9.91	Professioni non altrove classificabili	4	2
				TOTALE		91.738	57.794

TAV. 9 - Popolazione residente attiva in condizione professionale per sesso e categoria socio-professionale

N. CLASSIFI- CAZIONE	CATEGORIE SOCIO-PROFESSIONALI	MASCHI	FEMMINE	TOTALE
01	Imprenditori e lavoratori in proprio nell'agricoltura, nella silvicoltura, nell'allevamento e nella pesca	12.213	11.849	24.062
02	Altri lavoratori agricoli	4.043	6.056	10.099
03	Imprenditori e lavoratori in proprio nelle professioni liberali e affini	1.021	99	1.120
04	Imprenditori nell'industria, nell'edilizia, nel commercio, nei trasporti e nei servizi	880	231	1.111
05	Lavoratori in proprio nell'industria, nell'edilizia, nel commercio, nei trasporti e nei servizi	5.707	2.565	8.272
06	Dirigenti industriali e commerciali, alti funzionari dell'apparato legislativo e dell'amministrazione statale	34	6	40
07	Lavoratori dipendenti nelle professioni liberali e affini	3.707	5.653	9.360
08	Capi ufficio e responsabili di personale amministrativo, di addetti alle vendite e ai servizi; funzionari statali con responsabilità amministrative	2.299	788	3.087
09	Personale amministrativo, addetto alle vendite e ai servizi	8.599	3.785	12.384
10	Intermedi: capisquadra e sorveglianti di operai (dipendenti)	494	66	560
11	Operai specializzati e qualificati (dipendenti)	12.333	2.473	14.806
12	Manovali (dipendenti)	6.292	371	6.663
13	Forze armate (militari di carriera e militari in servizio di leva)	731	—	731
14	Persone economicamente attive non classificate altrove	2	2	4
	TOTALE	58.355	33.944	92.299

TAV. 10 - Popolazione residente occupata per ramo di attività economica, ore lavorate e posizione nella professione

RAMI DI ATTIVITÀ ECONOMICA	ORE LAVORATE							TOTALE
	Nessuna	meno di 15	da 15 a 24	da 25 a 34	da 35 a 39	40	oltre 40	
A — DIPENDENTI								
Agricoltura, caccia, foreste e pesca	2.073	218	491	580	601	1.566	2.645	8.174
Energia, gas e acqua	113	9	5	6	48	319	116	616
<i>Estrazione combustibili, industria petrolifera</i>	28	1	2	1	6	68	33	139
<i>Energia elettrica, gas e acqua</i>	85	8	3	5	42	251	83	477
Industrie estrattive, manifatturiere per trasformazione minerali; industrie chimiche	239	17	10	10	75	593	435	1.379
Industrie manifatturiere per lavorazione metalli, meccanica precisione	668	42	21	30	121	1.109	553	2.544
Industrie manifatturiere alimentari, tessili, abbigliamento, mobilio, altre	830	66	34	55	351	1.436	1.050	3.822
Industrie costruzioni e installazioni impianti edilizia	1.708	86	58	135	480	2.765	3.175	8.407
Commercio, pubblici esercizi, riparazioni beni di consumo e veicoli	772	71	37	66	284	1.007	1.398	3.635
<i>Commercio, pubblici esercizi e alberghi</i>	506	56	32	42	204	734	1.002	2.576
<i>Riparazioni beni consumo e veicoli</i>	266	15	5	24	80	273	396	1.059
Trasporti e comunicazioni	911	61	15	44	913	1.528	945	4.417
Credito e assicurazioni, servizi ad imprese, noleggio	166	32	19	24	310	326	165	1.042
<i>Credito e assicurazione</i>	90	13	4	7	224	204	59	601
<i>Servizi prestati alle imprese, noleggio</i>	76	19	15	17	86	122	106	441
Pubblica amministrazione, servizi pubblici e privati	3.456	505	3.344	1.510	4.404	2.288	2.766	18.273
<i>Pubblica amministrazione</i>	1.067	93	39	83	2.250	1.054	1.508	6.094
<i>Servizi pubblici e privati</i>	2.389	412	3.305	1.427	2.154	1.234	1.258	12.179
TOTALE	10.936	1.107	4.034	2.460	7.587	12.937	13.248	52.309
B — INDIPENDENTI								
Agricoltura, caccia, foreste e pesca	2.901	280	516	1.284	1.053	3.584	14.456	24.074
Energia, gas e acqua	1	—	—	—	—	—	—	1
<i>Estrazione combustibili, industria petrolifera</i>	—	—	—	—	—	—	—	—
<i>Energia elettrica, gas e acqua</i>	1	—	—	—	—	—	—	1
Industrie estrattive, manifatturiere per trasformazione minerali; industrie chimiche	27	8	2	6	7	20	64	134
Industrie manifatturiere per lavorazione metalli, meccanica precisione	70	7	5	8	18	97	209	414
Industrie manifatturiere alimentari, tessili, abbigliamento, mobilio, altre	166	46	43	54	83	200	435	1.027
Industrie costruzioni e installazioni impianti edilizia	173	19	15	31	38	259	450	985
Commercio, pubblici esercizi, riparazioni beni di consumo e veicoli	1.236	179	103	166	270	936	2.899	5.789
<i>Commercio, pubblici esercizi e alberghi</i>	1.163	169	97	157	239	822	2.640	5.287
<i>Riparazioni beni consumo e veicoli</i>	73	10	6	9	31	114	259	502
Trasporti e comunicazioni	99	10	11	26	30	81	184	441
Credito e assicurazioni, servizi ad imprese, noleggio	252	31	25	34	52	127	232	753
<i>Credito e assicurazione</i>	9	3	—	1	4	6	10	33
<i>Servizi prestati alle imprese, noleggio</i>	243	28	25	33	48	121	222	720
Pubblica amministrazione, servizi pubblici e privati	220	31	41	68	79	172	329	940
<i>Pubblica amministrazione</i>	—	—	—	—	—	—	—	—
<i>Servizi pubblici e privati</i>	220	31	41	68	79	172	329	940
TOTALE	5.145	611	761	1.677	1.630	5.476	19.258	34.558

TAV. 11 - Popolazione residente in età da 14 anni in poi non occupata, per sesso e numero di ore lavorate

ORE LAVORATE	DISOCCUPATI IN CERCA DI NUOVA OCCUPAZIONE		IN CERCA DI PRIMA OCCUPAZIONE		CASALINGHE	STUDENTI		RITIRATI DAL LAVORO		IN ALTRA CONDIZIONE NON PROFESSIONALE		TOTALE	
	MF	M	MF	M		MF	M	MF	M	MF	M	MF	M
Meno di 15	59	33	115	61	211	117	79	416	210	83	43	1.001	426
Da 15 a 24	98	41	77	37	165	77	41	307	153	51	32	775	304
Da 25 a 34	61	24	42	22	145	163	73	168	90	39	24	618	233
Da 35 a 39	117	66	19	12	137	65	35	69	35	16	10	423	158
40	388	215	55	34	345	20	10	154	72	43	23	1.005	354
Oltre 40	538	291	101	62	757	38	22	190	94	56	32	1.680	501
TOTALE	1.261	670	409	228	1.760	480	260	1.304	654	288	164	5.502	1.976

luogo di residenza nel 1976, condizione nel 1976 e nel 1981

NELL'OTTOBRE 1976																
CIA DELLA STESSA DI RESIDENZA				PROVINCIA DI ALTRA REGIONE						ESTERO						TOTALE
FESSIONALE 1976		CONDIZIONE NON PROFESSIONALE '76	TOTALE	CONDIZIONE PROFESSIONALE 1976				CONDIZIONE NON PROFESSIONALE '76	TOTALE	CONDIZIONE PROFESSIONALE 1976				CONDIZIONE NON PROFESSIONALE '76	TOTALE	
Altre attività	Disoccupati			Agricoltura	Industrie	Altre attività	Disoccupati			Agricoltura	Industrie	Altre attività	Disoccupati			
516	56	305	1.040	68	256	822	48	239	1.433	185	895	588	21	182	1.871	88.157
505	37	281	975	61	228	797	40	210	1.336	178	795	550	15	166	1.704	83.542
9	4	52	109	50	19	10	6	34	119	145	122	71	6	60	404	31.047
40	13	46	174	4	142	57	8	39	250	29	559	235	6	55	884	17.988
456	20	183	692	7	67	730	26	137	967	4	114	244	3	51	416	34.507
11	19	24	65	7	28	25	8	29	97	7	100	38	6	16	167	4.615
117	11	951	1.106	14	66	129	8	928	1.145	10	168	138	8	924	1.248	113.962
633	67	1.256	2.146	82	322	951	56	1.167	2.578	195	1.063	726	29	1.106	3.119	202.119
TALE																
354	30	144	632	33	220	633	28	125	1.039	119	724	479	15	80	1.417	55.587
347	23	136	607	31	196	615	26	115	983	116	645	453	10	74	1.298	53.177
7	—	5	24	21	10	6	3	6	46	85	75	55	3	12	230	15.074
35	11	32	138	3	129	53	6	26	217	28	473	215	6	35	757	15.387
305	12	99	445	7	57	556	17	83	720	3	97	183	1	27	311	22.716
7	7	8	25	2	24	18	2	10	56	3	79	26	5	6	119	2.410
92	2	235	339	7	33	72	1	208	321	6	55	60	3	286	410	41.529
446	32	379	971	40	253	705	29	333	1.360	125	779	539	18	366	1.827	97.116
SCHI																
162	26	161	408	35	36	189	20	114	394	66	171	109	6	102	454	32.570
158	14	145	368	30	32	182	14	95	353	62	150	97	5	92	406	30.365
2	4	47	85	29	9	4	3	28	73	60	47	16	3	48	174	15.973
5	2	14	36	1	13	4	2	13	33	1	86	20	—	20	127	2.601
151	8	84	247	—	10	174	9	54	247	1	17	61	2	24	105	11.791
4	12	16	40	5	4	7	6	19	41	4	21	12	1	10	48	2.205
25	9	716	767	7	33	57	7	720	824	4	113	78	5	638	838	72.433
187	35	877	1.175	42	69	246	27	834	1.218	70	284	187	11	740	1.292	105.003
MINE																

TAV. 13 - Stranieri residenti per classe di età e sesso; condizione professionale per settore di attività economica e posizione nella professione; condizione non professionale

CONDIZIONI	CLASSI DI ETÀ (anni)											TOTALE
	Meno di 5	5-9	10-14	15-19	20-24	25-29	30-34	35-44	45-54	55-64	65 e più	
A — MASCHI												
Condizione professionale	—	—	—	10	16	17	14	18	22	9	1	107
AGRICOLTURA	—	—	—	1	1	3	1	4	7	1	1	19
Indipendenti	—	—	—	1	1	1	1	4	4	1	1	14
Dipendenti	—	—	—	—	—	2	—	—	3	—	—	5
- di cui operai e assimilati	—	—	—	—	—	2	—	—	3	—	—	5
INDUSTRIE	—	—	—	4	6	7	7	9	9	3	—	45
Indipendenti	—	—	—	—	—	—	1	2	2	1	—	6
Dipendenti	—	—	—	4	6	7	6	7	7	2	—	39
- di cui operai e assimilati	—	—	—	4	5	6	6	6	7	2	—	36
COMMERCIO	—	—	—	3	3	—	3	—	3	1	—	13
Indipendenti	—	—	—	—	2	—	2	—	1	1	—	6
Dipendenti	—	—	—	3	1	—	1	—	2	—	—	7
- di cui operai e assimilati	—	—	—	2	1	—	1	—	2	—	—	6
ALTRE ATTIVITA'	—	—	—	2	6	7	3	5	3	4	—	30
Indipendenti	—	—	—	1	—	1	—	—	—	—	—	2
Dipendenti	—	—	—	1	6	6	3	5	3	4	—	28
- di cui operai e assimilati	—	—	—	1	2	2	—	1	2	1	—	9
Condizione non professionale	25	32	33	22	11	12	4	5	7	17	40	208
In cerca di prima occupazione	—	—	—	5	3	4	3	2	—	—	—	17
Scolari e studenti	—	27	32	14	7	4	—	—	—	—	—	84
Ritirati dal lavoro	—	—	—	—	—	—	—	—	5	—	—	36
Altri	25	5	1	3	1	4	1	3	2	3	4	55
TOTALE	25	32	33	32	27	29	18	23	29	26	41	315
B — FEMMINE												
Condizione professionale	—	—	—	3	7	14	10	15	5	5	3	62
AGRICOLTURA	—	—	—	2	2	3	3	6	2	1	2	21
Indipendenti	—	—	—	1	—	2	3	4	1	—	1	12
Dipendenti	—	—	—	1	2	1	—	2	1	1	1	9
- di cui operai e assimilati	—	—	—	1	2	1	—	2	1	1	1	9
INDUSTRIE	—	—	—	1	—	2	3	2	—	2	1	11
Indipendenti	—	—	—	—	—	—	—	—	—	—	—	—
Dipendenti	—	—	—	1	—	2	3	2	—	2	1	11
- di cui operai e assimilati	—	—	—	1	—	1	3	2	—	2	1	10
COMMERCIO	—	—	—	—	2	1	—	5	2	1	—	11
Indipendenti	—	—	—	—	—	1	—	4	2	1	—	8
Dipendenti	—	—	—	—	2	—	—	1	—	—	—	3
- di cui operai e assimilati	—	—	—	—	1	—	—	1	—	—	—	2
ALTRE ATTIVITA'	—	—	—	—	3	8	4	2	1	1	—	19
Indipendenti	—	—	—	—	—	—	—	—	—	—	—	—
Dipendenti	—	—	—	—	3	8	4	2	1	1	—	19
- di cui operai e assimilati	—	—	—	—	1	3	3	1	1	—	—	9
Condizione non professionale	21	32	46	30	24	14	12	12	18	20	41	270
In cerca di prima occupazione	—	—	—	13	9	2	1	2	—	—	—	27
Scolari e studenti	—	25	45	12	8	1	1	—	—	—	—	92
Casalinghe	—	—	1	4	5	9	10	8	9	4	7	57
Ritirati dal lavoro	—	—	—	1	1	—	—	1	6	13	30	52
Altri	21	7	—	—	1	2	—	1	3	3	4	42
TOTALE	21	32	46	33	31	28	22	27	23	25	44	332
C — TOTALE												
Condizione professionale	—	—	—	13	23	31	24	33	27	14	4	169
AGRICOLTURA	—	—	—	3	3	6	4	10	9	2	3	40
Indipendenti	—	—	—	2	1	3	4	8	5	1	2	26
Dipendenti	—	—	—	1	2	3	—	2	4	1	1	14
- di cui operai e assimilati	—	—	—	1	2	3	—	2	4	1	1	14
INDUSTRIE	—	—	—	5	6	9	10	11	9	5	1	56
Indipendenti	—	—	—	—	—	—	1	2	2	1	—	6
Dipendenti	—	—	—	5	6	9	9	9	7	4	1	50
- di cui operai e assimilati	—	—	—	5	5	7	9	8	7	4	1	46
COMMERCIO	—	—	—	3	5	1	3	5	5	2	—	24
Indipendenti	—	—	—	—	2	1	2	4	3	2	—	14
Dipendenti	—	—	—	3	3	—	1	1	2	—	—	10
- di cui operai e assimilati	—	—	—	2	2	—	1	1	2	—	—	8
ALTRE ATTIVITA'	—	—	—	2	9	15	7	7	4	5	—	49
Indipendenti	—	—	—	1	—	1	—	—	—	—	—	2
Dipendenti	—	—	—	1	9	14	7	7	4	5	—	47
- di cui operai e assimilati	—	—	—	1	3	5	3	2	3	1	—	18
Condizione non professionale	46	64	79	52	35	26	16	17	25	37	81	478
In cerca di prima occupazione	—	—	—	18	12	6	4	4	—	—	—	44
Scolari e studenti	—	52	77	26	15	5	1	—	—	—	—	176
Casalinghe	—	—	1	4	5	9	10	8	9	4	7	57
Ritirati dal lavoro	—	—	—	1	1	—	—	1	11	27	66	107
Altri	46	12	1	3	2	6	1	4	5	6	8	94
TOTALE	46	64	79	65	58	57	40	50	52	51	85	647

TAV. 14 - Famiglie residenti per ampiezza e tipo della famiglia

TIPO DELLA FAMIGLIA	FAMIGLIE CON COMPONENTI									
	1	2	3	4	5	6	7 e più		TOTALE	
							Famiglie	Componenti	Famiglie	Componenti
A — FAMIGLIE IN COMPLESSO										
Tipo A	15.414	152	13	4	1	—	2	15	15.586	15.793
Tipo B	—	16.386	46	—	3	—	—	—	16.435	32.925
Tipo C	—	2.440	13.500	16.374	8.134	2.836	1.687	12.921	44.971	181.483
C 1	—	—	12.223	15.822	7.927	2.749	1.636	12.522	40.357	168.608
C 2	—	553	317	121	50	25	11	83	1.077	3.024
C 3	—	1.887	960	431	157	62	40	316	3.537	9.851
Tipo D	—	2.426	2.352	2.334	2.878	1.917	1.439	10.932	13.346	58.068
D 1	—	—	909	155	37	14	9	67	1.124	3.683
D 1.1	—	—	434	94	21	4	1	7	554	1.814
D 1.2	—	—	475	61	16	10	8	60	570	1.869
D 2	—	—	—	1.208	2.231	1.650	1.238	9.410	6.327	35.297
D 2.1	—	—	—	641	1.368	977	702	5.285	3.688	20.551
D 2.2	—	—	—	567	863	673	536	4.125	2.639	14.746
D 3	—	—	366	431	299	118	93	704	1.307	5.729
D 3.1	—	—	21	47	43	24	23	172	158	782
D 3.2	—	—	345	384	256	94	70	532	1.149	4.947
D 4	—	—	300	324	223	107	85	643	1.039	4.596
D 4.1	—	—	48	61	40	14	15	111	178	783
D 4.2	—	—	252	263	183	93	70	532	861	3.813
D 5	—	—	254	1	—	—	—	—	255	766
D 6	—	74	1	—	—	—	—	—	75	151
D 7	—	640	8	—	—	—	—	—	648	1.304
D 8	—	—	1	—	—	—	—	—	1	3
D 9	—	1.712	513	215	88	28	14	108	2.570	6.539
TOTALE	15.414	21.404	15.911	18.712	11.016	4.753	3.128	23.868	90.338	288.269
B — FAMIGLIE CON MEMBRI AGGREGATI										
Tipo A	—	152	13	4	1	—	2	15	172	379
Tipo B	—	—	46	—	3	—	—	—	49	153
Tipo C	—	—	42	71	61	29	16	122	219	1.011
C 1	—	—	—	41	40	19	12	89	112	567
C 2	—	—	36	18	13	9	3	25	79	324
C 3	—	—	6	12	8	1	1	8	28	120
Tipo D	—	—	26	23	17	24	30	228	120	627
D 1	—	—	—	6	—	1	—	—	7	30
D 1.1	—	—	—	2	—	—	—	—	2	8
D 1.2	—	—	—	4	—	1	—	—	5	22
D 2	—	—	—	—	9	11	22	169	42	280
D 2.1	—	—	—	—	4	6	12	93	22	149
D 2.2	—	—	—	—	5	5	10	76	20	131
D 3	—	—	—	4	2	7	6	45	19	113
D 3.1	—	—	—	2	—	1	2	14	5	28
D 3.2	—	—	—	2	2	6	4	31	14	85
D 4	—	—	—	5	3	3	2	14	13	67
D 4.1	—	—	—	1	1	—	—	—	2	9
D 4.2	—	—	—	4	2	3	2	14	11	58
D 5	—	—	—	1	—	—	—	—	1	4
D 6	—	—	—	—	—	—	—	—	—	—
D 7	—	—	7	—	—	—	—	—	7	21
D 8	—	—	—	—	—	—	—	—	—	—
D 9	—	—	19	7	3	2	—	—	31	112
TOTALE	—	152	127	98	82	53	48	365	560	2.170
C — FAMIGLIE SENZA MEMBRI AGGREGATI										
Tipo A	15.414	—	—	—	—	—	—	—	15.414	15.414
Tipo B	—	16.386	—	—	—	—	—	—	16.386	32.772
Tipo C	—	2.440	13.458	16.303	8.073	2.807	1.671	12.799	44.752	180.472
C 1	—	—	12.223	15.781	7.887	2.730	1.624	12.433	40.245	168.041
C 2	—	553	281	103	37	16	8	58	998	2.700
C 3	—	1.887	954	419	149	61	39	308	3.509	9.731
Tipo D	—	2.426	2.326	2.311	2.861	1.893	1.409	10.704	13.226	57.441
D 1	—	—	909	149	37	13	9	67	1.117	3.653
D 1.1	—	—	434	92	21	4	1	7	552	1.806
D 1.2	—	—	475	57	16	9	8	60	565	1.847
D 2	—	—	—	1.208	2.222	1.639	1.216	9.241	6.285	35.017
D 2.1	—	—	—	641	1.364	971	690	5.192	3.666	20.402
D 2.2	—	—	—	567	858	668	526	4.049	2.619	14.615
D 3	—	—	366	427	297	111	87	659	1.288	5.616
D 3.1	—	—	21	45	43	23	21	158	153	754
D 3.2	—	—	345	382	254	88	66	501	1.135	4.862
D 4	—	—	300	319	220	104	83	629	1.026	4.529
D 4.1	—	—	48	60	39	14	15	111	176	774
D 4.2	—	—	252	259	181	90	68	518	850	3.755
D 5	—	—	254	—	—	—	—	—	254	762
D 6	—	74	1	—	—	—	—	—	75	151
D 7	—	640	1	—	—	—	—	—	641	1.283
D 8	—	—	1	—	—	—	—	—	1	3
D 9	—	1.712	494	208	85	26	14	108	2.539	6.427
TOTALE	15.414	21.252	15.784	18.614	10.934	4.700	3.080	23.503	89.778	286.099

TAV. 15 - Famiglie residenti con almeno un nucleo familiare, per tipo del nucleo e ampiezza della famiglia

TIPO DEL NUCLEO	FAMIGLIE CON COMPONENTI								
	2	3	4	5	6	7 e più		TOTALE	
						Famiglie	Componenti	Famiglie	Componenti
Coniugi	16.386	1.135	348	341	306	167	1.264	18.683	42.374
Coniugi e figli	—	12.298	16.838	9.857	4.107	2.716	20.735	45.816	198.908
Padre e figli	580	640	518	292	124	91	691	2.245	8.047
Madre e figli	2.370	1.212	711	324	145	105	808	4.867	14.518

TAV. 16 - Famiglie residenti per tipo di famiglia e di componenti

TIPO DELLA FAMIGLIA	FAMIGLIE	COMPONENTI											
		CAPO FAMIGLIA DI CENSIMENTO, PARENTI E AFFINI							MEMBRI AGGREGATI		TOTALE		
		CAPO FAMIGLIA DI CENSIMENTO		CONIUGE	FIGLI		ALTRI PARENTI E AFFINI	TOTALE		di cui addetti ai servizi della famiglia			
		M	F		TOTALE	di cui celibi o nubili		MF	M		MF	M	
Tipo A	15.586	5.299	10.287	—	—	—	—	15.586	5.299	207	15	15.793	5.347
Tipo B	16.435	16.346	89	16.435	—	—	—	32.870	16.435	55	4	32.925	16.451
Tipo C	44.971	41.207	3.764	40.357	95.902	95.233	—	181.230	92.014	253	18	181.483	92.073
C 1	40.357	40.130	227	40.357	87.775	87.302	—	168.489	86.817	119	14	168.608	86.843
C 2	1.077	1.077	—	—	1.842	1.776	—	2.919	1.988	105	3	3.024	2.003
C 3	3.537	—	3.537	—	6.285	6.155	—	9.822	3.209	29	1	9.851	3.227
Tipo D	13.346	10.640	2.706	7.451	17.627	15.697	19.514	57.938	26.830	130	10	58.068	26.863
D 1	1.124	1.110	14	1.124	—	—	1.428	3.676	1.609	7	1	3.683	1.611
D 1.1	554	552	2	554	—	—	704	1.812	745	2	1	1.814	746
D 1.2	570	558	12	570	—	—	724	1.864	864	5	—	1.869	865
D 2	6.327	6.289	38	6.327	13.023	11.588	9.574	35.251	17.062	46	3	35.297	17.075
D 2.1	3.688	3.667	21	3.688	8.108	8.013	5.042	20.526	9.591	25	1	20.551	9.598
D 2.2	2.639	2.622	17	2.639	4.915	3.575	4.532	14.725	7.471	21	2	14.746	7.477
D 3	1.307	1.307	—	—	2.577	2.356	1.823	5.707	3.150	22	1	5.729	3.158
D 3.1	158	158	—	—	327	317	292	777	408	5	—	782	409
D 3.2	1.149	1.149	—	—	2.250	2.039	1.531	4.930	2.742	17	1	4.947	2.749
D 4	1.039	—	1.039	—	2.027	1.753	1.517	4.583	1.614	13	2	4.596	1.618
D 4.1	178	—	178	—	352	347	251	781	257	2	—	783	257
D 4.2	861	—	861	—	1.675	1.406	1.266	3.802	1.357	11	2	3.813	1.361
D 5	255	184	71	—	—	—	510	765	439	1	—	766	439
D 6	75	48	27	—	—	—	76	151	123	—	—	151	123
D 7	648	388	260	—	—	—	649	1.297	389	7	1	1.304	389
D 8	1	—	1	—	—	—	2	3	1	—	—	3	1
D 9	2.570	1.314	1.256	—	—	—	3.935	6.505	2.443	34	2	6.539	2.449
TOTALE	90.338	73.492	16.846	64.243	113.529	110.930	19.514	287.624	140.578	645	47	288.269	140.734

TAV. 17 - Famiglie residenti per ampiezza, stato civile, classe di età e sesso del capo famiglia di censimento

A — TOTALE

STATO CIVILE E CLASSE DI ETÀ DEL CAPO FAMIGLIA	FAMIGLIE CON COMPONENTI											
	1		2	3	4	5	6	7 e più		TOTALE		
	TOTALE	di cui non coabitante						Famiglie	Componenti	FAMIGLIE	COMPONENTI	
									Numero	di cui con figli		
Celibi e nubili	4.875	3.139	1.518	717	219	99	43	23	184	7.494	352	11.875
Meno di 20	59	24	21	19	2	5	—	—	—	106	7	191
20-24	465	179	95	98	38	13	7	4	31	720	29	1.239
25-29	525	203	170	136	46	20	7	5	37	909	52	1.636
30-34	366	178	126	112	34	11	7	1	7	657	36	1.194
35-39	212	126	117	61	16	4	6	2	19	418	36	768
40-44	260	168	131	45	9	10	4	4	34	463	41	801
45-49	313	229	128	68	16	6	2	3	22	536	34	901
50-54	434	336	145	45	13	13	2	2	15	654	38	1.003
55-59	546	413	157	40	18	8	4	—	—	773	36	1.116
60-64	449	335	86	24	8	4	2	1	11	574	17	768
65-69	445	345	122	28	8	3	—	—	—	606	12	820
70-74	354	262	95	21	4	2	—	—	—	477	6	639
75 e piu'	447	341	125	20	7	—	1	1	8	601	8	799
Coniugati	1.119	796	17.266	13.891	17.793	10.551	4.554	2.992	22.838	68.166	48.746	251.413
Meno di 20	2	—	14	11	4	—	3	—	—	34	19	97
20-24	42	26	396	433	131	23	5	1	7	1.031	586	2.809
25-29	86	44	838	1.646	1.163	288	66	25	184	4.112	3.139	13.372
30-34	70	43	595	1.595	2.855	1.251	367	139	1.048	6.872	6.162	26.970
35-39	62	31	260	703	2.643	1.571	609	353	2.656	6.201	5.841	27.428
40-44	50	32	280	779	2.679	2.156	939	632	4.785	7.515	7.136	34.862
45-49	93	72	426	1.170	2.573	1.977	997	752	5.794	7.988	7.407	36.408
50-54	118	92	1.094	1.885	2.429	1.588	706	508	3.903	8.328	6.984	33.756
55-59	145	108	2.285	2.179	1.759	940	395	277	2.141	7.980	5.333	27.499
60-64	99	79	2.081	1.299	775	346	182	99	736	4.881	2.563	14.816
65-69	118	96	3.573	1.143	444	243	150	101	781	5.772	1.956	15.365
70-74	113	83	3.011	660	211	108	96	62	468	4.261	1.026	10.543
75 e piu'	121	90	2.413	388	127	60	39	43	335	3.191	594	7.488
Separati legalmente	257	189	128	97	47	24	14	8	63	575	272	1.259
Meno di 20	—	—	2	—	1	—	—	—	—	3	2	8
20-24	4	3	5	5	—	—	—	—	—	14	10	29
25-29	17	7	11	16	3	2	—	—	—	49	30	109
30-34	16	8	22	18	8	4	—	—	—	68	48	166
35-39	16	8	17	13	8	3	4	1	8	62	38	168
40-44	24	20	16	8	6	2	5	1	8	62	34	152
45-49	19	13	12	12	13	6	2	3	22	67	43	195
50-54	36	30	16	6	1	5	2	2	25	69	25	152
55-59	40	31	10	9	3	2	—	—	—	64	19	109
60-64	18	14	5	3	1	—	—	—	—	27	8	41
65-69	23	20	7	3	3	—	—	—	—	36	11	58
70-74	20	15	3	4	—	—	—	1	—	28	2	44
75 e piu'	24	20	2	—	—	—	—	—	—	26	2	28
Vedovi	9.040	6.614	2.431	1.184	635	337	139	102	759	13.868	4.181	23.272
Meno di 20	2	1	—	—	—	—	—	—	—	2	—	2
20-24	3	2	5	1	—	—	—	—	—	9	5	16
25-29	6	4	11	10	4	—	—	—	—	32	26	80
30-34	5	4	14	34	18	2	—	—	—	73	64	217
35-39	10	9	21	52	43	13	8	3	23	150	136	516
40-44	14	10	53	82	64	24	9	7	53	253	233	849
45-49	54	39	119	145	104	40	19	21	156	502	437	1.613
50-54	188	146	233	203	124	54	34	18	132	854	638	2.365
55-59	553	430	375	207	84	56	17	15	112	1.307	683	2.754
60-64	733	551	273	119	52	29	5	3	21	1.214	426	2.040
65-69	1.592	1.204	370	100	51	31	13	8	59	2.165	453	3.128
70-74	1.956	1.433	308	68	27	41	12	9	67	2.421	350	3.228
75 e piu'	3.924	2.781	649	163	64	47	21	18	136	4.886	730	6.464
Divorziati	123	84	61	22	18	5	3	3	24	235	93	450
Meno di 20	—	—	2	—	—	—	—	—	—	2	1	4
20-24	4	1	1	2	1	—	—	—	—	8	4	16
25-29	4	1	5	4	2	—	—	—	—	15	9	34
30-34	5	1	8	1	1	—	—	—	—	17	12	41
35-39	8	4	8	4	7	2	—	—	—	31	20	86
40-44	8	4	12	6	3	1	—	—	—	31	21	73
45-49	23	15	11	1	3	—	—	—	—	39	14	68
50-54	25	22	8	2	1	—	—	—	—	36	6	51
55-59	18	16	1	—	—	—	—	—	—	19	—	20
60-64	11	9	3	—	—	—	—	—	—	14	1	17
65-69	13	10	2	—	—	—	—	—	—	17	3	23
70-74	4	1	—	—	—	1	—	—	—	6	2	17
75 e piu'	—	—	—	—	—	—	—	—	—	—	—	—
TOTALE	15.414	10.822	21.404	15.911	18.712	11.016	4.753	3.128	23.868	90.338	53.644	288.269
Meno di 20	63	25	37	30	7	5	3	—	—	145	28	298
20-24	514	210	503	537	169	36	12	5	38	1.776	631	4.097
25-29	638	259	1.031	1.810	1.217	310	74	30	221	5.110	3.251	15.213
30-34	461	234	762	1.763	2.917	1.268	374	140	1.055	7.685	6.319	28.581
35-39	305	175	423	830	2.711	1.592	627	360	2.714	6.848	6.063	28.921
40-44	356	234	488	918	2.765	2.194	959	644	4.880	8.324	7.464	36.750
45-49	487	357	697	1.401	2.709	2.030	1.021	779	5.994	9.124	7.942	39.190
50-54	799	619	1.499	2.140	2.570	1.660	744	532	4.083	9.944	7.699	37.344
55-59	1.309	1.004	2.835	2.437	1.865	1.006	416	292	2.253	10.160	6.077	31.529
60-64	1.317	995	2.446	1.445	836	379	189	103	768	6.715	3.014	17.685
65-69	2.189	1.674	4.075	1.274	506	277	163	109	840	8.593	2.433	19.388
70-74	2.456	1.803	3.419	755	242	151	110	71	535	7.204	1.387	14.477
75 e piu'	4.520	3.233	3.189	571	198	108	61	63	487	8.710	1.336	14.796

segue TAV. 17 — Famiglie residenti per ampiezza, stato civile, classe di età e sesso del capo famiglia di censimento

B — MASCHI

STATO CIVILE E CLASSE DI ETÀ DEL CAPO FAMIGLIA	FAMIGLIE CON COMPONENTI											
	1		2	3	4	5	6	7 e più		TOTALE		
	TOTALE	di cui non coabitante						Famiglie	Componenti	FAMIGLIE		COMPONENTI
									Numero	di cui con figli		
Cellibi	2.128	1.267	743	467	143	76	28	16	122	3.601	133	6.257
Meno di 20	37	14	13	17	2	4	—	—	—	73	3	142
20-24	299	121	65	78	34	10	5	3	23	494	13	902
25-29	385	154	112	101	30	17	5	4	30	654	19	1.177
30-34	253	132	84	73	21	9	6	1	7	447	19	812
35-39	130	77	62	30	12	3	5	1	7	243	10	444
40-44	137	97	75	28	6	10	1	2	14	259	10	465
45-49	144	104	69	44	10	3	—	3	22	273	12	491
50-54	159	124	59	25	6	8	2	—	—	259	12	428
55-59	172	130	62	21	11	4	2	—	—	272	14	435
60-64	125	90	26	15	3	4	1	1	11	175	9	271
65-69	127	103	50	19	4	2	—	—	—	202	5	310
70-74	77	54	33	7	2	2	—	—	—	121	3	182
75 e piu'	83	67	33	9	2	—	1	1	8	129	4	198
Coniugati	549	386	16.793	13.514	17.487	10.373	4.470	2.910	22.216	66.096	47.614	245.526
Meno di 20	1	—	12	11	4	—	2	—	—	30	16	86
20-24	17	10	373	409	122	22	4	1	7	948	536	2.619
25-29	52	28	804	1.609	1.136	282	64	22	162	3.969	3.052	12.987
30-34	54	31	568	1.556	2.809	1.220	356	136	1.027	6.699	6.020	26.357
35-39	42	21	251	670	2.599	1.546	599	336	2.526	6.043	5.712	26.800
40-44	32	19	262	735	2.637	2.115	928	615	4.659	7.324	6.975	34.111
45-49	45	35	392	1.138	2.527	1.954	982	738	5.688	7.776	7.262	35.701
50-54	58	47	1.032	1.819	2.387	1.562	688	493	3.781	8.039	6.796	32.846
55-59	53	42	2.216	2.136	1.726	924	390	270	2.090	7.715	5.220	26.847
60-64	41	35	2.035	1.279	766	341	180	97	4739	4.739	2.523	14.518
65-69	52	45	3.507	1.120	439	241	146	101	781	5.606	1.915	15.044
70-74	52	35	2.964	652	208	108	93	58	439	4.135	1.010	10.305
75 e piu'	50	38	2.377	380	127	58	38	43	335	3.073	577	7.305
Separati legalmente	163	118	48	32	21	14	6	3	22	287	89	567
Meno di 20	—	—	1	—	1	—	—	—	—	2	1	6
20-24	1	1	—	2	—	—	—	—	—	3	2	7
25-29	9	4	3	3	—	2	—	—	—	17	6	34
30-34	12	5	8	5	4	2	—	—	—	31	16	69
35-39	15	7	8	3	4	1	2	—	—	33	11	73
40-44	18	16	6	3	2	1	3	—	—	33	13	70
45-49	14	8	6	4	4	4	—	1	7	33	14	81
50-54	23	18	8	1	1	3	—	2	15	38	9	76
55-59	23	19	3	6	1	1	—	—	—	34	8	56
60-64	9	6	—	1	1	—	—	—	—	11	2	16
65-69	13	11	3	1	3	—	—	—	—	20	5	34
70-74	13	11	1	3	—	—	1	—	—	18	1	30
75 e piu'	13	12	1	—	—	—	—	—	—	14	1	15
Vedovi	2.300	1.610	542	263	149	96	36	35	258	3.421	950	5.723
Meno di 20	1	1	—	—	—	—	—	—	—	1	—	1
20-24	3	2	—	—	—	—	—	—	—	3	—	3
25-29	2	1	—	—	—	—	—	—	—	2	—	2
30-34	1	1	1	5	2	—	—	—	—	9	7	26
35-39	2	1	5	3	7	2	1	1	7	21	17	72
40-44	2	2	11	13	10	3	1	1	7	41	39	131
45-49	12	9	11	22	13	5	2	5	37	70	57	226
50-54	26	19	32	30	29	7	5	6	44	135	103	405
55-59	93	74	58	45	18	19	4	1	7	238	137	542
60-64	134	97	59	18	8	5	1	2	14	227	80	383
65-69	351	264	91	35	24	10	8	4	29	523	137	861
70-74	487	339	71	28	10	16	5	5	39	622	108	902
75 e piu'	1.186	800	203	64	28	29	9	10	74	1.529	265	2.169
Divorziati	59	41	11	9	4	1	2	1	8	87	17	149
Meno di 20	—	—	—	—	—	—	—	—	—	—	—	—
20-24	2	1	—	—	—	—	—	—	—	2	—	2
25-29	2	—	2	2	1	—	—	—	—	7	3	16
30-34	2	—	—	—	—	—	—	—	—	2	—	2
35-39	5	3	—	2	2	—	2	—	—	11	4	31
40-44	5	3	3	1	1	—	—	—	—	10	3	18
45-49	8	4	3	—	—	—	—	—	—	11	2	14
50-54	13	12	—	2	—	—	—	—	—	15	1	19
55-59	7	7	1	—	—	—	—	—	—	8	—	9
60-64	4	4	1	—	—	—	—	—	—	5	—	6
65-69	8	7	1	2	—	—	—	—	—	11	2	16
70-74	3	—	—	—	—	1	—	1	8	5	2	16
75 e piu'	—	—	—	—	—	—	—	—	—	—	—	—
TOTALE	5.199	3.422	18.137	14.285	17.804	10.560	4.542	2.965	22.626	73.492	48.803	258.222
Meno di 20	39	15	26	28	7	4	2	—	—	106	20	235
20-24	320	134	438	489	156	32	9	4	30	1.448	551	3.531
25-29	450	188	919	1.713	1.166	301	69	26	192	4.644	3.077	14.202
30-34	322	169	663	1.641	2.837	1.231	362	137	1.034	7.193	6.065	27.280
35-39	191	106	326	706	2.622	1.552	607	338	2.540	6.342	5.750	27.391
40-44	194	137	354	781	2.657	2.129	935	618	4.680	7.668	7.041	34.808
45-49	220	159	481	1.209	2.555	1.966	984	747	5.754	8.162	7.348	36.517
50-54	274	212	1.134	1.875	2.423	1.580	695	501	3.840	8.482	6.922	33.769
55-59	354	277	2.339	2.210	1.756	948	396	271	2.097	8.274	5.380	27.899
60-64	316	235	2.121	1.313	778	350	182	100	746	5.160	2.614	15.197
65-69	547	427	3.652	1.175	470	253	154	105	810	6.356	2.062	16.255
70-74	637	446	3.070	692	220	126	99	63	478	4.907	1.124	11.435
75 e piu'	1.335	917	2.614	453	157	88	48	55	425	4.750	849	9.703

segue TAV. 17 — Famiglie residenti per ampiezza, stato civile, classe di età e sesso del capo famiglia di censimento

C — FEMMINE

STATO CIVILE E CLASSE DI ETÀ DEL CAPO FAMIGLIA	FAMIGLIE CON COMPONENTI											
	1		2	3	4	5	6	7 e più		TOTALE		
	TOTALE	di cui non coabitante						Famiglie	Componenti	FAMIGLIE	COMPONENTI	
										Numero	di cui con figli	
Nubili	2.747	1.872	775	250	76	23	15	7	62	3.893	219	5.618
Meno di 20	22	10	8	2	—	1	—	—	—	33	4	49
20-24	166	58	30	20	4	3	2	1	8	226	16	337
25-29	140	49	58	35	16	3	2	1	7	255	33	459
30-34	113	46	42	39	13	2	1	—	—	210	17	382
35-39	82	49	55	31	4	1	1	—	12	175	26	324
40-44	123	71	56	17	3	—	3	2	20	204	31	336
45-49	169	125	59	24	6	3	2	—	—	263	22	410
50-54	275	212	86	20	7	5	5	2	15	395	26	575
55-59	374	283	95	19	7	4	2	—	—	501	22	681
60-64	324	245	60	9	5	—	1	—	—	399	8	497
65-69	318	242	72	9	4	—	1	—	—	404	7	510
70-74	277	208	62	14	2	—	1	—	—	356	3	457
75 e piu'	364	274	92	11	5	—	—	—	—	472	4	601
Coniugate	570	410	473	377	306	178	84	82	622	2.070	1.132	5.887
Meno di 20	1	—	2	—	—	—	1	—	—	4	3	11
20-24	25	16	23	24	9	1	1	—	—	83	50	190
25-29	34	16	34	37	27	6	2	3	22	143	87	385
30-34	16	12	27	39	46	31	11	3	21	173	142	613
35-39	20	10	9	33	44	25	10	17	130	158	129	628
40-44	18	13	18	44	42	41	11	17	126	191	161	751
45-49	48	37	34	32	46	23	15	14	106	212	145	707
50-54	60	45	62	26	42	26	18	15	122	289	188	910
55-59	92	66	69	43	33	16	5	7	51	265	113	652
60-64	58	44	46	20	9	5	2	2	15	142	40	298
65-69	66	51	66	23	5	2	2	4	—	166	41	321
70-74	61	48	47	8	3	—	3	4	29	126	16	238
75 e piu'	71	52	36	8	—	2	1	—	—	118	17	183
Separate legalmente	94	71	80	65	26	10	8	5	41	288	183	692
Meno di 20	—	—	1	—	—	—	—	—	—	1	1	2
20-24	3	2	5	3	—	—	—	—	—	11	8	22
25-29	8	3	8	13	3	—	—	—	—	32	24	75
30-34	4	3	14	13	4	2	—	—	—	37	32	97
35-39	1	1	9	10	4	2	—	—	8	29	27	95
40-44	6	4	10	5	4	1	2	1	8	29	21	82
45-49	5	5	6	8	9	2	2	2	15	34	29	114
50-54	13	12	8	5	—	2	2	1	10	31	16	76
55-59	17	12	7	3	2	1	—	—	—	30	11	53
60-64	9	8	5	2	—	—	—	—	—	16	6	25
65-69	10	9	4	2	—	—	—	—	—	16	6	24
70-74	7	4	2	1	—	—	—	—	—	10	1	14
75 e piu'	11	8	1	—	—	—	—	—	—	12	1	13
Vedove	6.740	5.004	1.889	921	486	241	103	67	501	10.447	3.231	17.549
Meno di 20	1	—	—	—	—	—	—	—	—	1	—	1
20-24	—	—	5	1	—	—	—	—	—	6	5	13
25-29	4	3	11	10	4	—	1	—	—	30	26	78
30-34	4	3	13	29	16	2	—	—	—	64	57	191
35-39	8	8	16	49	36	11	7	2	16	129	119	444
40-44	12	8	42	69	54	21	8	6	46	212	194	718
45-49	42	30	108	123	91	35	17	16	119	432	380	1.387
50-54	162	127	201	173	95	47	29	12	88	719	535	1.960
55-59	460	356	317	162	66	37	13	14	105	1.069	546	2.212
60-64	599	454	214	101	44	24	4	1	7	987	346	1.657
65-69	1.241	940	279	65	27	21	5	4	30	1.642	316	2.267
70-74	1.469	1.094	237	40	17	25	7	4	28	1.799	242	2.326
75 e piu'	2.738	1.981	446	99	36	18	12	8	62	3.357	465	4.295
Divorziate	64	43	50	13	14	4	1	2	16	148	76	301
Meno di 20	—	—	2	—	—	—	—	—	—	2	1	4
20-24	2	—	1	2	1	—	—	—	—	6	4	14
25-29	2	1	3	2	1	—	—	—	—	8	6	18
30-34	3	1	8	1	1	1	—	1	8	15	12	39
35-39	3	1	8	2	5	2	—	—	20	16	16	55
40-44	3	1	9	5	2	1	—	—	21	18	18	55
45-49	15	11	8	1	3	—	—	1	8	28	12	54
50-54	12	10	8	—	1	—	—	—	21	21	5	32
55-59	11	9	—	—	—	—	—	—	11	9	—	11
60-64	7	5	2	—	—	—	—	—	9	1	—	7
65-69	5	3	1	—	—	—	—	—	6	1	—	7
70-74	1	1	—	—	—	—	—	—	1	—	—	1
75 e piu'	—	—	—	—	—	—	—	—	—	—	—	—
TOTALE	10.215	7.400	3.267	1.626	908	456	211	163	1.242	16.846	4.841	30.047
Meno di 20	24	10	11	2	—	1	1	—	—	39	8	63
20-24	194	76	65	48	13	4	3	1	8	328	80	566
25-29	188	71	112	97	51	9	5	4	29	466	174	1.011
30-34	139	65	99	122	80	37	12	3	21	492	254	1.301
35-39	114	69	97	124	89	40	20	22	174	506	313	1.530
40-44	162	97	134	137	108	65	24	26	200	656	423	1.942
45-49	267	198	216	192	154	64	37	32	240	962	594	2.673
50-54	525	407	365	265	147	80	49	31	243	1.462	777	3.575
55-59	955	727	496	227	109	58	20	21	156	1.886	697	3.630
60-64	1.001	760	325	132	58	29	7	3	22	1.555	400	2.488
65-69	1.642	1.247	423	99	36	24	9	4	30	2.237	371	3.133
70-74	1.819	1.357	349	63	22	25	11	8	57	2.297	263	3.042
75 e piu'	3.185	2.316	575	118	41	20	13	8	62	3.960	487	5.093

TAV. 18 - Famiglie residenti per condizione professionale o

CONDIZIONE DEL CAPO FAMIGLIA	FAMIGLIE CON COMPONENTI TUTTI IN CONDIZIONE PROFESSIONALE							
	TUTTI IN AGRICOLTURA		TUTTI NELLE INDUSTRIE		TUTTI IN ALTRE ATTIVITÀ		TUTTI IN SETTORI DIVERSI	
	Famiglie	Componenti	Famiglie	Componenti	Famiglie	Componenti	Famiglie	Componenti
Occupato	1.767	3.599	613	731	2.381	3.042	1.001	2.620
-Agricoltura	1.767	3.599	—	—	—	—	368	1.140
-Industrie	—	—	613	731	—	—	391	942
-Altre attività	—	—	—	—	2.381	3.042	242	538
Disoccupato	44	67	94	114	60	75	51	118
In condizione non professionale	—	—	—	—	—	—	—	—
In cerca di prima occupazione	—	—	—	—	—	—	—	—
Studenti	—	—	—	—	—	—	—	—
Casalinghe	—	—	—	—	—	—	—	—
Ritirati dal lavoro	—	—	—	—	—	—	—	—
Altri	—	—	—	—	—	—	—	—
TOTALE	1.811	3.666	707	845	2.441	3.117	1.052	2.738

TAV. 19 - Famiglie residenti per ampiezza e numero di componenti (occupati, in età inferiore a 6 anni, in età di 60 anni e più, in età di 75 anni e più)

COMPONENTI OCCUPATI — COMPONENTI IN ETÀ INFERIORE A 6 ANNI — COMPONENTI IN ETÀ DI 60 ANNI E PIÙ — COMPONENTI IN ETÀ DI 75 ANNI E PIÙ	FAMIGLIE CON COMPONENTI									
	1	2	3	4	5	6	7 e più		TOTALE	
							Famiglie	Componenti	Famiglie	Componenti
NUMERO COMPONENTI OCCUPATI										
Nessuno	12.595	14.182	3.903	1.990	911	375	244	1.870	34.200	69.303
1	2.819	5.316	7.216	8.478	4.912	1.854	1.077	8.150	31.672	112.845
2	—	1.906	4.227	7.073	4.105	1.753	1.030	7.770	20.094	83.598
3	—	—	565	941	783	504	440	3.390	3.233	15.788
4	—	—	—	230	267	210	211	1.657	918	5.172
5 e più	—	—	—	—	38	57	126	1.031	221	1.563
TOTALE	15.414	21.404	15.911	18.712	11.016	4.753	3.128	23.868	90.338	288.269
NUMERO COMPONENTI IN ETÀ INFERIORE A 6 ANNI										
Nessuno	15.414	21.171	11.792	12.599	7.231	2.983	1.717	12.883	72.907	210.464
1	—	233	4.044	3.219	2.487	1.185	880	6.737	12.048	51.756
2	—	—	75	2.887	923	473	393	3.126	4.751	22.352
3 e più	—	—	—	7	375	112	138	1.122	632	3.697
TOTALE	15.414	21.404	15.911	18.712	11.016	4.753	3.128	23.868	90.338	288.269
NUMERO COMPONENTI IN ETÀ DI 60 ANNI E PIÙ										
Nessuno	4.932	7.074	10.730	15.901	8.480	3.139	1.980	15.206	52.236	191.314
1	10.482	4.639	2.586	1.850	1.885	941	622	4.704	23.005	54.693
2	—	9.691	2.325	845	591	643	473	3.540	14.568	40.090
3 e più	—	—	270	116	60	30	53	418	529	2.172
TOTALE	15.414	21.404	15.911	18.712	11.016	4.753	3.128	23.868	90.338	288.269
NUMERO COMPONENTI IN ETÀ DI 75 ANNI E PIÙ										
Nessuno	10.894	17.387	14.686	17.881	10.061	4.121	2.619	20.009	77.649	256.290
1	4.520	2.616	981	728	867	527	408	3.088	10.647	26.192
2	—	1.401	229	97	83	101	98	748	2.009	5.646
3 e più	—	—	15	6	5	4	3	23	33	141
TOTALE	15.414	21.404	15.911	18.712	11.016	4.753	3.128	23.868	90.338	288.269

non professionale dei componenti e condizione del capo famiglia di censimento

FAMIGLIE CON COMPONENTI IN CONDIZIONE PROFESSIONALE E NON PROFESSIONALE								FAMIGLIE CON COMPONENTI TUTTI IN CONDIZIONE NON PROFESSIONALE	
TUTTI IN AGRICOLTURA		TUTTI NELLE INDUSTRIE		TUTTI IN ALTRE ATTIVITÀ		TUTTI IN SETTORI DIVERSI			
Famiglie	Componenti	Famiglie	Componenti	Famiglie	Componenti	Famiglie	Componenti	Famiglie	Componenti
8.940	37.214	7.658	31.652	16.021	64.065	7.802	36.124	—	—
8.940	37.214	—	—	—	—	1.686	8.186	—	—
—	—	7.658	31.652	—	—	3.774	17.194	—	—
—	—	—	—	16.021	64.065	2.342	10.744	—	—
352	1.389	548	2.276	296	1.088	487	2.291	—	—
3.377	13.285	1.886	7.255	3.343	12.257	1.200	6.043	32.417	62.964
136	525	65	272	185	701	10	52	1.153	3.178
3	9	3	10	12	35	1	4	114	164
36	121	142	503	332	1.060	49	235	2.543	4.260
2.924	11.558	1.513	5.780	2.499	9.218	1.035	5.202	26.019	49.381
278	1.072	163	690	315	1.243	105	550	2.588	5.981
12.669	51.888	10.092	41.183	19.660	77.410	9.489	44.458	32.417	62.964

TAV. 20 - Famiglie residenti per ampiezza e specie di alloggio in cui dimorano

SPECIE DI ALLOGGIO	FAMIGLIE CON COMPONENTI									
	1	2	3	4	5	6	7 e più		TOTALE	
							Famiglie	Componenti	Famiglie	Componenti
FAMIGLIE CHE OCCUPANO UN'ABITAZIONE	11.705	19.522	14.725	17.462	10.564	4.610	3.045	23.215	81.633	268.467
In proprietà	7.830	14.502	10.301	11.989	7.391	3.266	2.044	15.473	57.323	187.717
In affitto	2.525	3.717	3.444	4.361	2.578	1.084	821	6.373	18.530	63.502
Ad altro titolo	1.350	1.303	980	1.112	595	260	180	1.369	5.780	17.248
FAMIGLIE CHE OCCUPANO UN ALTRO TIPO DI ALLOGGIO	151	190	112	96	54	37	33	277	673	2.020
FAMIGLIE IN COABITAZIONE	3.556	1.692	1.072	1.153	398	105	50	376	8.026	17.764
FAMIGLIE SENZA ABITAZIONE	2	—	2	1	—	1	—	—	6	18
TOTALE	15.414	21.404	15.911	18.712	11.016	4.753	3.128	23.868	90.338	288.269

TAV. 21 - Famiglie residenti per tipo della

TIPO DELLA FAMIGLIA	NUMERO DEI					
	1			2		
	FAMIGLIE	FIGLI CONVIVENTI		FAMIGLIE	FIGLI CONVIVENTI	
		TOTALE	di cui in età inferiore a 18 anni		TOTALE	di cui in età inferiore a 18 anni
Tipo C 1	12.268	12.268	6.543	15.819	31.638	23.493
Tipo C 2	596	596	190	299	598	302
- di cui con padre separato legalmente	34	34	29	18	36	24
Tipo C 3	1.893	1.893	445	967	1.934	837
- di cui con madre separata legalmente	73	73	45	56	112	92
Tipo D 2.1	983	983	588	1.568	3.136	2.477
Tipo D 2.2	1.297	1.297	233	780	1.560	726
Tipo D 3.1	51	51	32	70	140	99
- di cui con padre separato legalmente	2	2	2	—	—	—
Tipo D 3.2	498	498	203	372	744	523
- di cui con padre separato legalmente	3	3	2	7	14	10
Tipo D 4.1	67	67	38	71	142	84
- di cui con madre separata legalmente	4	4	3	1	2	2
Tipo D 4.2	398	398	81	253	506	233
- di cui con madre separata legalmente	4	4	2	1	2	—
TOTALE	18.051	18.051	8.353	20.199	40.398	28.774

TAV. 22 - Convivenze e componenti permanenti,

SPECIE DELLA CONVIVENZA	NUMERO CONVI- VENZE	COMPONENTI					
		IN CONDIZIONE PROFESSIONALE					
		DIRIGENTI E IMPIEGATI		LAVORATORI DIPENDENTI		ALTRI	
		In complesso	di cui nella pubblica amministrazione, servizi pubblici e privati	In complesso	di cui nella pubblica amministrazione, servizi pubblici e privati	In complesso	di cui nella pubblica amministrazione, servizi pubblici e privati
Convivenze ecclesiastiche	90	165	165	78	46	2	—
Istituti di istruzione	6	14	14	5	5	2	2
Istituti assistenziali	8	9	8	14	8	—	—
Istituti e case di cura	8	38	38	7	7	1	1
Istituti di prevenzione e pena	3	—	—	—	—	—	—
Alberghi, pensioni, locande	6	—	—	4	1	1	—
Navi mercantili	—	—	—	—	—	—	—
Altre convivenze	37	38	37	94	89	—	—
TOTALE	158	264	262	202	156	6	3

TAV. 23 - Convivenze secondo il numero di componenti

SPECIE DELLA CONVIVENZA	NUMERO CONVI- VENZE	COMPONENTI			da 1 a 15			da 16 a 25	
		M	F	MF	CONVI- VENZE	COMPONENTI		CONVI- VENZE	COMPO MF
						MF	M		
Convivenze ecclesiastiche	90	184	395	579	83	405	132	3	55
Istituti di istruzione	6	139	94	233	2	9	—	—	—
Istituti assistenziali	8	127	76	203	3	19	7	1	18
Istituti e case di cura	8	513	570	1.083	1	5	3	1	19
Istituti di prevenzione e pena	3	169	1	170	2	4	4	—	—
Alberghi, pensioni, locande	6	133	32	165	2	18	16	2	40
Navi mercantili	—	—	—	—	—	—	—	—	—
Altre convivenze	37	466	12	478	35	79	67	1	20
TOTALE	158	1.731	1.180	2.911	128	539	229	8	152

famiglia e numero di figli conviventi

FIGLI CONVIVENTI											
3			4			5 e più			TOTALE		
FAMIGLIE	FIGLI CONVIVENTI		FAMIGLIE	FIGLI CONVIVENTI		FAMIGLIE	FIGLI CONVIVENTI		FAMIGLIE	FIGLI CONVIVENTI	
	TOTALE	di cui in età inferiore a 18 anni		TOTALE	di cui in età inferiore a 18 anni		TOTALE	di cui in età inferiore a 18 anni		TOTALE	di cui in età inferiore a 18 anni
7.905	23.715	18.202	2.738	10.952	8.226	1.627	9.202	6.860	40.357	87.775	63.324
115	345	186	42	168	108	25	135	69	1.077	1.842	855
9	27	22	6	24	20	3	17	7	70	138	102
426	1.278	678	150	600	315	101	580	345	3.537	6.285	2.620
22	66	51	8	32	20	8	45	33	167	328	241
758	2.274	1.841	250	1.000	813	129	715	563	3.688	8.108	6.282
328	984	575	156	624	367	78	450	312	2.639	4.915	2.213
24	72	58	5	20	17	8	44	30	158	327	236
1	3	3	—	—	—	—	—	—	3	5	5
174	522	389	63	252	197	42	234	178	1.149	2.250	1.490
4	12	6	—	—	—	2	10	7	16	39	25
26	78	50	8	32	29	6	33	24	178	352	225
1	3	2	—	—	—	1	6	5	7	15	12
126	378	203	52	208	128	32	185	109	861	1.675	754
—	—	—	3	12	7	1	6	3	9	24	12
9.882	29.646	22.182	3.464	13.856	10.200	2.048	11.578	8.490	53.644	113.529	77.999

attivi e non attivi, per specie della convivenza

ATTIVI			COMPONENTI NON ATTIVI			TOTALE COMPONENTI			
IN CERCA DI PRIMA OCCUPAZIONE	TOTALE		MASCHI E FEMMINE	MASCHI	FEMMINE	MASCHI E FEMMINE	MASCHI	FEMMINE	MASCHI E FEMMINE
	MASCHI	FEMMINE							
4	80	169	249	65	171	236	145	340	485
—	6	15	21	—	6	6	6	21	27
1	10	14	24	44	27	71	54	41	95
—	8	38	46	32	25	57	40	63	103
—	—	—	—	11	—	11	11	—	11
3	4	4	8	3	1	4	7	5	12
—	—	—	—	—	—	—	—	—	—
—	124	8	132	6	3	9	130	11	141
8	232	248	480	161	233	394	393	481	874

presenti per sesso e specie della convivenza

PRESENTI	da 26 a 50			da 51 a 75			da 76 a 100			oltre 100		
	CONVIVENZE	COMPONENTI		CONVIVENZE	COMPONENTI		CONVIVENZE	COMPONENTI		CONVIVENZE	COMPONENTI	
		MF	M		MF	M		MF	M		MF	M
4	3	119	48	—	—	—	—	—	—	—	—	—
—	2	85	58	1	59	2	1	80	79	—	—	—
—	3	105	66	1	61	54	—	—	—	—	—	—
13	1	35	16	2	122	57	—	—	—	3	902	424
—	—	—	—	—	—	—	—	—	—	1	166	165
32	1	28	26	—	—	—	1	79	59	—	—	—
—	—	—	—	—	—	—	—	—	—	—	—	—
20	—	—	—	—	—	—	—	—	—	1	379	379
69	10	372	214	4	242	113	2	159	138	5	1.447	968

TAV. 24 - Abitazioni occupate per numero di occupanti,

NUMERO DI STANZE — TITOLO DI GODIMENTO	ABITAZIONI OCCUPATE					
	1	2	3	4	5	6
Abitazioni occupate	10.689	17.823	14.128	17.026	11.215	5.905
1	944	343	131	105	50	23
2	2.692	2.849	1.144	998	538	235
3	2.467	4.142	2.746	2.676	1.536	699
4	2.409	5.556	4.810	5.686	3.687	1.917
5	1.127	2.681	2.821	3.918	2.646	1.393
6	520	1.195	1.313	1.945	1.392	800
7	193	459	514	772	571	346
8	143	279	342	484	371	240
9 e piu'	194	319	307	442	424	252
- di cui in proprieta'	7.130	13.061	9.842	11.634	7.877	4.326
1	452	221	66	48	23	10
2	1.678	1.987	700	583	300	139
3	1.642	2.851	1.627	1.470	875	414
4	1.662	3.996	3.236	3.586	2.327	1.282
5	854	2.051	2.044	2.776	1.898	996
6	406	1.002	1.114	1.635	1.196	713
7	166	410	457	677	511	308
8	115	261	311	457	352	220
9 e piu'	155	282	287	402	395	244
- di cui in affitto	2.296	3.531	3.333	4.297	2.718	1.256
1	317	75	42	38	12	9
2	655	607	311	301	180	68
3	584	999	884	958	546	244
4	518	1.209	1.294	1.748	1.147	522
5	154	473	599	937	630	320
6	47	121	143	228	144	64
7	10	24	37	55	38	19
8	7	10	12	13	8	9
9 e piu'	4	13	11	19	13	1
Abit.occup.senza stanze esclusivam.ad altro uso	10.689	17.823	14.128	17.026	11.215	5.905
1	958	349	132	109	51	23
2	2.724	2.911	1.181	1.023	558	240
3	2.502	4.249	2.848	2.801	1.584	719
4	2.431	5.630	4.920	5.821	3.784	1.961
5	1.123	2.655	2.811	3.910	2.713	1.433
6	490	1.128	1.242	1.900	1.341	763
7	177	412	465	716	533	339
8	124	237	293	410	339	219
9 e piu'	160	252	236	336	312	208
- di cui in proprieta'	7.130	13.061	9.842	11.634	7.877	4.326
1	460	225	67	51	23	10
2	1.703	2.035	727	604	314	142
3	1.671	2.937	1.702	1.555	909	430
4	1.682	4.053	3.332	3.706	2.421	1.322
5	849	2.046	2.051	2.797	1.959	1.037
6	382	948	1.060	1.594	1.159	678
7	151	366	412	633	478	302
8	103	222	269	381	320	204
9 e piu'	129	229	222	313	294	201
- di cui in affitto	2.296	3.531	3.333	4.297	2.718	1.256
1	321	76	42	39	13	9
2	654	615	318	305	184	69
3	595	1.013	902	985	557	248
4	511	1.221	1.298	1.757	1.149	527
5	151	456	591	911	631	314
6	45	114	133	224	134	62
7	9	22	30	54	34	20
8	6	7	11	13	8	6
9 e piu'	4	7	8	9	8	1
Abit.occ.senza stanze esclus.altro uso e cucine	10.689	17.823	14.128	17.026	11.215	5.905
1	2.937	2.451	935	774	403	170
2	2.926	4.539	2.802	2.718	1.515	698
3	2.581	5.822	5.042	5.883	3.813	1.968
4	1.260	2.879	3.034	4.136	2.851	1.508
5	505	1.197	1.290	2.002	1.406	779
6	200	451	515	777	598	373
7	120	230	272	404	319	204
8	61	133	142	195	167	113
9 e piu'	99	121	96	137	143	92
- di cui in proprieta'	7.130	13.061	9.842	11.634	7.877	4.326
1	1.749	1.778	603	495	248	107
2	1.886	3.113	1.678	1.506	872	421
3	1.753	4.113	3.341	3.672	2.400	1.319
4	948	2.209	2.201	2.919	2.011	1.068
5	398	1.005	1.084	1.674	1.218	691
6	169	400	463	684	537	334
7	96	211	248	374	297	188
8	52	114	134	182	162	111
9 e piu'	79	118	90	128	132	87
- di cui in affitto	2.296	3.531	3.333	4.297	2.718	1.256
1	729	425	220	194	106	40
2	744	1.102	866	954	524	230
3	585	1.341	1.397	1.824	1.186	548
4	172	502	652	1.003	708	343
5	47	120	148	238	139	65
6	9	26	31	62	38	23
7	6	8	11	12	9	6
8	1	6	2	4	3	—
9 e piu'	3	1	6	6	5	1

numero di stanze e titolo di godimento

DA PERSONE				TOTALE			
7	8	9 e più		ABITAZIONI	STANZE	OCCUPANTI	
		ABITAZIONI	OCCUPANTI			FAMIGLIE	COMPONENTI
2.765	1.152	930	9.215	81.633	353.241	89.607	286.114
6	6	5	52	1.613	1.613	1.674	2.973
94	49	38	364	8.637	17.274	9.070	21.328
307	114	107	1.068	14.794	44.382	15.853	45.696
912	330	281	2.815	25.588	102.352	28.147	92.471
645	310	225	2.204	15.766	78.830	17.516	61.411
360	163	129	1.275	7.817	46.902	8.850	31.488
168	72	50	484	3.145	22.015	3.578	12.908
144	56	39	386	2.098	16.784	2.432	8.800
129	52	56	567	2.175	23.089	2.487	9.039
2.014	808	631	6.237	57.323	260.546	63.430	201.454
3	4	2	21	829	829	862	1.533
52	26	23	222	5.488	10.976	5.782	13.212
176	74	63	625	9.192	27.576	9.926	27.413
597	209	164	1.641	17.059	68.236	18.875	60.525
463	181	146	1.422	11.409	57.045	12.754	43.769
316	142	101	993	6.625	39.750	7.520	26.891
151	67	44	426	2.791	19.537	3.183	11.487
136	56	37	367	1.945	15.560	2.258	8.245
120	49	51	520	1.985	21.037	2.270	8.379
579	283	237	2.351	18.530	70.267	19.904	66.339
3	2	3	31	501	501	518	927
30	16	8	76	2.176	4.352	2.267	5.728
109	35	40	400	4.399	13.197	4.647	14.703
240	102	95	949	6.875	27.500	7.461	26.122
149	110	65	641	3.437	17.185	3.757	14.279
29	14	20	197	810	4.860	885	3.246
9	4	4	39	200	1.400	217	827
5	—	1	9	65	520	76	253
5	—	1	9	67	752	76	254
2.765	1.152	930	9.215	81.633	346.622	89.607	286.114
6	6	5	52	1.639	1.639	1.700	3.023
98	49	38	364	8.822	17.644	9.268	21.853
312	117	110	1.098	15.242	45.726	16.328	47.200
941	341	287	2.869	26.116	104.464	28.725	94.605
666	315	230	2.257	15.856	79.280	17.639	62.108
343	158	126	1.248	7.491	44.946	8.496	30.268
152	74	50	484	2.918	20.426	3.332	12.099
129	50	39	391	1.840	14.720	2.149	7.820
118	42	45	452	1.709	17.777	1.970	7.138
2.014	808	631	6.237	57.323	254.947	63.430	201.454
3	4	2	21	845	845	878	1.564
55	26	23	222	5.629	11.258	5.934	13.607
179	77	65	643	9.525	28.575	10.278	28.508
625	215	168	1.679	17.524	70.096	19.391	62.419
481	191	151	1.476	11.562	57.810	12.935	44.670
302	137	100	983	6.360	38.160	7.233	25.890
138	68	45	436	2.593	18.151	2.966	10.799
122	50	37	372	1.708	13.664	1.998	7.328
109	40	40	405	1.577	16.388	1.817	6.669
579	283	237	2.351	18.530	69.715	19.904	66.339
3	2	3	31	508	508	525	942
31	16	8	76	2.200	4.400	2.293	5.813
111	35	41	412	4.487	13.461	4.742	15.009
238	105	97	965	6.903	27.612	7.487	26.253
151	107	65	640	3.377	16.885	3.695	14.072
28	14	18	180	772	4.632	844	3.098
7	4	3	29	183	1.281	202	759
5	—	1	9	57	456	66	225
5	—	1	9	43	480	50	168
2.765	1.152	930	9.215	81.633	273.600	89.607	286.114
67	41	31	302	7.809	7.809	8.175	17.874
283	118	93	925	15.692	31.384	16.721	46.895
949	329	296	2.963	26.683	80.049	29.353	95.994
710	330	247	2.421	16.955	67.820	18.816	65.998
353	166	127	1.258	7.825	39.125	8.877	31.538
168	81	58	564	3.221	19.326	3.676	13.371
120	46	33	335	1.748	12.236	2.034	7.374
59	25	24	237	919	7.352	1.060	3.896
56	16	21	210	781	8.499	895	3.174
2.014	808	631	6.237	57.323	202.473	63.430	201.454
41	24	19	184	5.064	5.064	5.319	11.639
166	77	57	567	9.776	19.552	10.497	28.401
621	210	175	1.751	17.604	52.812	19.509	62.382
505	193	156	1.521	12.210	48.840	13.609	46.708
308	143	101	993	6.622	33.110	7.539	26.885
153	76	51	495	2.867	17.202	3.276	11.957
113	46	32	326	1.605	11.235	1.874	6.856
57	23	23	228	858	6.864	989	3.697
50	16	17	172	717	7.794	818	2.929
579	283	237	2.351	18.530	54.039	19.904	66.339
17	13	7	71	1.751	1.751	1.827	4.079
95	33	30	296	4.578	9.156	4.805	14.587
254	103	100	996	7.338	22.014	7.937	27.570
166	115	77	761	3.738	14.952	4.099	15.585
31	16	18	180	822	4.110	896	3.293
6	3	3	29	201	1.206	222	825
5	—	1	9	58	406	65	228
—	—	—	—	16	128	19	50
5	—	1	9	28	316	34	122

TAV. 25 - Abitazioni occupate per numero di stanze, numero di famiglie, figura giuridica

NUMERO FAMIGLIE — FIGURA GIURIDICA DEL PROPRIETARIO — EPOCA DI COSTRUZIONE E TITOLO DI GODIMENTO — NUMERO SERVIZI INSTALLATI	ABITAZIONI					
	1	2	3	4	5	6
ABITAZIONI OCCUPATE	1.613	8.637	14.794	25.588	15.766	7.817
- Da una famiglia						
- numero	1.552	8.213	13.793	23.117	14.084	6.857
- componenti	2.721	19.402	40.524	78.710	52.020	25.922
- Da due famiglie						
- numero	61	415	955	2.389	1.621	902
- componenti	252	1.846	4.818	13.133	8.936	5.111
- Da tre e più famiglie						
- numero	—	9	46	82	61	58
- componenti	—	80	354	628	455	455
Figura giuridica del proprietario						
- Persona fisica	1.536	8.291	13.650	22.535	13.951	7.429
- Impresa bancaria o assicuratrice	1	7	17	45	66	26
- Altra impresa: di costruzioni, immobiliare, industriale, commerciale, ecc.	—	5	21	73	76	11
- Cooperativa edilizia di abitazione	7	28	66	139	223	184
- a proprietà individuale	4	16	53	111	177	128
- a proprietà indivisa	3	12	13	28	46	56
- Stato, Regioni, Province, Comuni	21	42	77	165	95	45
- Enti previdenziali (INPS, INPDAl, ecc.)	—	8	11	52	34	7
- Istituto autonomo case popolari (IACP)	13	104	800	2.350	1.185	79
- Altro proprietario	35	152	152	229	136	36
Epoca di costruzione						
Prima del 1919	776	3.605	4.545	4.344	2.388	1.347
- di cui in proprietà	438	2.377	3.251	3.387	1.957	1.174
1919 - 1945	298	1.686	2.613	2.942	1.552	866
- di cui in proprietà	147	1.057	1.666	2.175	1.260	758
1946 - 1960	156	1.179	2.849	4.634	2.425	1.133
- di cui in proprietà	64	668	1.469	2.858	1.782	945
1961 - 1971	164	1.139	2.720	8.453	5.054	2.525
- di cui in proprietà	64	750	1.602	5.306	3.531	2.099
1972 - 1975	112	497	1.117	2.757	2.139	981
- di cui in proprietà	62	303	653	1.812	1.405	838
1976 - 1980	96	492	883	2.306	2.023	876
- di cui in proprietà	47	305	500	1.407	1.323	734
Dopo il 1980	11	39	67	152	185	89
- di cui in proprietà	7	28	51	114	151	77
Numero di servizi installati						
Acqua potabile, gabinetto, bagno, elettricità, riscaldamento	264	2.566	7.681	17.970	12.468	6.173
Acqua potabile, gabinetto, bagno, elettricità	48	336	917	1.636	754	429
Acqua potabile, gabinetto, bagno	—	3	2	5	6	3
Acqua potabile, gabinetto, elettricità	142	578	647	495	149	80
Acqua potabile, gabinetto	5	4	4	6	3	—
Acqua potabile, elettricità	64	224	202	166	50	22
Gabinetto, elettricità	55	111	103	91	45	15
Altre combinazioni	992	4.753	5.192	5.193	2.281	1.094
Solo acqua potabile	2	3	5	3	—	1
Solo gabinetto	15	6	3	3	1	—
Solo elettricità	19	45	38	18	8	—
Nessun servizio	7	8	—	2	1	—

del proprietario, epoca di costruzione e titolo di godimento, numero di servizi installati

CON STANZE				TOTALE			
7	8	9 e più		ABITAZIONI	STANZE	OCCUPANTI	
		ABITAZIONI	STANZE			FAMIGLIE	COMPONENTI
3.145	2.098	2.175	23.089	81.633	353.241	89.607	286.114
2.747	1.789	1.891	20.080	74.043	317.008	74.043	—
10.645	6.990	7.331	—	—	—	—	244.265
364	286	259	2.741	7.252	34.406	14.504	—
2.038	1.625	1.517	—	—	—	—	39.276
34	23	25	268	338	1.827	1.060	—
225	185	191	—	—	—	—	2.573
3.070	2.061	2.136	22.640	74.659	324.155	81.837	258.787
9	5	2	19	178	854	196	654
5	1	6	89	198	943	213	928
26	19	11	113	703	3.483	739	2.493
23	15	6	63	533	2.636	558	1.871
3	4	5	50	170	847	181	622
10	1	4	44	460	1.863	497	1.686
3	—	2	22	117	512	132	509
8	5	8	87	4.552	18.603	5.162	18.598
14	6	6	75	766	2.828	831	2.459
637	448	567	6.370	18.657	73.432	20.275	56.397
569	408	511	5.763	14.072	58.332	15.364	42.747
370	215	241	2.597	10.783	43.140	11.725	34.737
318	190	213	2.294	7.784	32.847	8.538	24.908
438	280	282	2.886	13.376	56.712	14.696	46.187
392	259	251	2.543	8.688	39.178	9.660	29.984
926	642	564	5.833	22.187	102.285	24.733	84.506
833	600	523	5.413	15.308	73.887	17.209	58.951
401	261	284	2.985	8.549	39.946	9.417	33.297
347	246	265	2.766	5.931	29.091	6.606	23.402
340	236	218	2.210	7.470	34.802	8.093	28.720
303	226	204	2.059	5.049	24.792	5.510	19.578
33	16	19	208	611	2.924	668	2.270
29	16	18	199	491	2.419	543	1.884
2.552	1.724	1.813	19.239	53.211	250.592	58.698	195.764
168	111	96	953	4.495	19.376	4.950	16.209
—	—	—	—	19	80	21	71
29	17	16	172	2.153	6.955	2.286	5.978
1	—	—	—	23	71	24	54
9	5	8	109	750	2.376	844	2.371
5	2	5	55	432	1.371	484	1.312
379	239	235	2.540	20.358	71.920	22.094	63.861
—	—	2	21	16	62	18	53
—	—	—	—	28	53	28	62
2	—	—	—	130	349	142	357
—	—	—	—	18	36	18	22

TAV. 26 - Abitazioni occupate per tipo di fabbricato,

NUMERO STANZE — EPOCA DI COSTRUZIONE — SERVIZI INSTALLATI	FABBRICATO UTILIZZATO ESCLUSIVAMENTE AD USO ABITATIVO PER NUMERO DI ABITAZIONI						TOTALE
	1	2	da 3 a 8	da 9 a 15	da 16 a 30	31 e più	
ABITAZIONI	35.988	9.202	12.287	4.669	2.104	601	64.851
STANZE	153.164	38.793	51.351	20.522	9.719	2.905	276.454
FAMIGLIE	39.459	10.090	13.385	5.031	2.292	644	70.901
OCCUPANTI	121.370	30.976	43.854	17.196	7.842	2.219	223.457
Numero stanze							
1	954	197	190	26	12	4	1.383
2	4.785	1.145	993	148	52	21	7.144
3	6.845	1.908	2.298	811	267	52	12.181
4	10.583	2.733	4.651	1.681	693	175	20.516
5	5.781	1.648	2.707	1.274	677	208	12.295
6	3.392	751	858	562	277	84	5.924
7	1.481	353	280	102	80	34	2.330
8	1.044	218	156	31	28	13	1.490
9 e più	1.123	249	154	34	18	10	1.588
Epoca di costruzione							
Prima del 1919	11.545	2.136	2.058	141	77	26	15.983
1919 - 1945	5.149	1.273	1.316	369	52	21	8.180
1946 - 1960	4.364	1.259	2.560	1.503	422	113	10.221
1961 - 1971	8.223	2.428	3.589	1.613	1.132	289	17.274
1972 - 1975	3.486	1.108	1.305	468	257	87	6.711
1976 - 1980	2.968	922	1.373	526	153	60	6.002
Dopo il 1980	253	76	86	49	11	5	480
Servizi installati							
Acqua potabile	34.298	8.869	12.032	4.634	2.072	598	62.503
Gabinetto	33.453	8.649	11.906	4.612	2.068	590	61.278
Bagno	24.026	6.940	10.324	4.409	1.982	568	48.249
Elettricità	35.676	9.149	12.236	4.655	2.100	600	64.416
Riscaldamento	31.498	8.144	11.283	4.483	2.021	590	58.019

numero di stanze, epoca di costruzione, servizi installati

FABBRICATO UTILIZZATO PREVALENTEMENTE AD USO ABITATIVO PER NUMERO DI ABITAZIONI							FABBRICATO UTILIZZATO PREVALENTE- MENTE AD USO NON ABITATIVO	FABBRICATO RURALE
1	2	da 3 a 8	da 9 a 15	da 16 a 30	31 e più	TOTALE		
2.780	853	1.210	628	668	367	6.506	331	9.945
13.760	4.064	5.325	3.022	3.363	1.964	31.498	1.466	43.823
3.072	939	1.285	680	696	383	7.055	357	11.294
10.415	2.993	4.082	2.277	2.491	1.351	23.609	1.116	37.932
34	25	37	11	10	2	119	18	93
229	90	121	21	17	4	482	48	963
396	123	229	71	56	20	895	66	1.652
729	228	327	188	149	86	1.707	70	3.295
521	170	222	170	230	112	1.425	52	1.994
353	78	138	98	130	76	873	31	989
189	42	56	35	34	34	390	13	412
138	40	45	16	21	18	278	17	313
191	57	35	18	21	15	337	16	234
647	181	311	34	10	6	1.189	70	1.415
436	126	139	58	18	1	778	48	1.777
365	139	260	116	96	34	1.010	58	2.087
717	219	297	280	326	245	2.084	81	2.748
303	95	92	78	140	74	782	36	1.020
285	83	99	58	77	7	609	33	826
27	10	12	4	1	—	54	5	72
2.620	815	1.174	620	665	366	6.260	313	9.119
2.521	773	1.150	620	658	366	6.088	296	7.946
1.988	658	966	596	639	361	5.208	227	5.779
2.748	844	1.201	627	668	367	6.455	326	9.810
2.444	755	1.117	612	645	364	5.937	287	9.085

TAV. 27 - Abitazioni occupate per servizi installati, numero di occupanti,

NUMERO OCCUPANTI — NUMERO STANZE — TITOLO DI GODIMENTO — FIGURA GIURIDICA DEL PROPRIETARIO ED EPOCA DI COSTRUZIONE	TOTALE ABITAZIONI	ACQUA POTABILE				TOTALE
		DI ACQUEDOTTO			DI POZZO O CISTERNA	
		Nell'abitazione	Fuori dell'abitazione	TOTALE		
ABITAZIONI OCCUPATE	81.633	64.831	1.642	66.473	11.722	78.195
STANZE	353.241	281.951	6.128	288.079	52.587	340.666
FAMIGLIE	89.607	70.708	1.767	72.475	13.327	85.802
OCCUPANTI	286.114	224.482	5.583	230.065	44.494	274.559
Numero occupanti						
1	10.689	8.825	280	9.105	942	10.047
2	17.823	14.181	373	14.554	2.472	17.026
3	14.128	11.281	270	11.551	2.042	13.593
4	17.026	13.683	275	13.958	2.504	16.462
5	11.215	8.861	229	9.090	1.713	10.803
6	5.905	4.390	109	4.499	1.156	5.655
7	2.765	2.079	55	2.134	505	2.639
8	1.152	854	29	883	215	1.098
9 e più	930	677	22	699	173	872
Numero stanze						
1	1.613	1.157	111	1.268	100	1.368
2	8.637	6.552	343	6.895	1.044	7.939
3	14.794	11.873	327	12.200	1.902	14.102
4	25.588	20.359	412	20.771	3.837	24.608
5	15.766	12.715	239	12.954	2.390	15.344
6	7.817	6.284	109	6.393	1.207	7.600
7	3.145	2.495	39	2.534	521	3.055
8	2.098	1.621	29	1.650	402	2.052
9 e più	2.175	1.775	33	1.808	319	2.127
Titolo di godimento						
Proprietà	57.323	43.860	1.173	45.033	9.715	54.748
Affitto	18.530	16.565	304	16.869	1.136	18.005
Altro titolo	5.780	4.406	165	4.571	871	5.442
Figura giuridica del proprietario ed epoca di costruzione						
Persona fisica	74.659	58.181	1.552	59.733	11.556	71.289
Prima del 1919	18.306	14.787	505	15.292	1.832	17.124
1919 - 1945	10.322	7.459	327	7.786	1.979	9.765
1946 - 1960	11.555	8.717	311	9.028	2.094	11.122
1961 - 1971	19.588	15.493	239	15.732	3.180	18.912
1972 - 1975	7.786	6.159	84	6.243	1.288	7.531
1976 - 1980	6.562	5.130	81	5.211	1.112	6.323
Dopo il 1980	540	436	5	441	71	512
Imprese	376	347	2	349	19	368
Prima del 1919	39	34	1	35	3	38
1919 - 1945	22	19	—	19	—	19
1946 - 1960	40	36	—	36	4	40
1961 - 1971	115	110	—	110	5	115
1972 - 1975	55	52	1	53	1	54
1976 - 1980	102	94	—	94	5	99
Dopo il 1980	3	2	—	2	1	3
Cooperative edilizie a proprietà individuale e indivisa	703	630	17	647	46	693
Prima del 1919	58	42	4	46	11	57
1919 - 1945	35	26	1	27	8	35
1946 - 1960	154	143	2	145	7	152
1961 - 1971	209	187	9	196	12	208
1972 - 1975	87	77	—	77	7	84
1976 - 1980	114	110	1	111	1	112
Dopo il 1980	46	45	—	45	—	45
Stato, Regioni, Provincie, Comuni, IACP	5.012	4.898	48	4.946	38	4.984
Prima del 1919	56	45	3	48	6	54
1919 - 1945	289	262	21	283	3	286
1946 - 1960	1.432	1.407	9	1.416	9	1.425
1961 - 1971	2.049	2.021	5	2.026	14	2.040
1972 - 1975	553	545	3	548	2	550
1976 - 1980	616	604	5	609	4	613
Dopo il 1980	17	14	2	16	—	16
Enti previdenziali	117	114	1	115	2	117
Prima del 1919	2	1	—	1	1	2
1919 - 1945	4	4	—	4	—	4
1946 - 1960	43	42	1	43	—	43
1961 - 1971	46	45	—	45	1	46
1972 - 1975	10	10	—	10	—	10
1976 - 1980	12	12	—	12	—	12
Dopo il 1980	—	—	—	—	—	—
Altro proprietario	766	661	22	683	61	744
Prima del 1919	196	161	7	168	20	188
1919 - 1945	111	86	6	92	14	106
1946 - 1960	152	138	4	142	10	152
1961 - 1971	180	170	1	171	6	177
1972 - 1975	58	49	3	52	5	57
1976 - 1980	64	53	1	54	5	59
Dopo il 1980	5	4	—	4	1	5

numero di stanze, titolo di godimento, figura giuridica del proprietario ed epoca di costruzione

GABINETTO								BAGNO	ELETTRICITÀ	RISCALDAMENTO	
Nell'abitazione				Fuori dell'abitazione		TOTALE				Impianto fisso	Con apparecchi singoli
1	2 o più	TOTALE	di cui con scarico	TOTALE	di cui con scarico	Numero	di cui con scarico				
63.032	10.061	73.093	62.567	2.515	991	75.608	63.558	59.463	81.007	19.143	54.185
261.224	61.421	322.645	283.488	9.065	3.700	331.710	287.188	278.083	350.900	98.634	222.810
69.144	11.087	80.231	68.926	2.738	1.094	82.969	70.020	65.640	88.934	20.842	59.661
217.140	40.262	257.402	224.025	8.176	3.325	265.578	227.350	218.773	284.146	72.231	186.427
8.589	645	9.234	7.096	416	142	9.650	7.238	5.534	10.545	1.507	7.716
14.258	1.429	15.687	13.150	683	266	16.370	13.416	11.838	17.689	3.162	12.677
11.134	1.676	12.810	11.114	425	167	13.235	11.281	10.889	14.032	3.455	9.328
12.860	2.776	15.636	13.801	411	175	16.047	13.976	13.857	16.917	5.245	10.287
8.256	1.904	10.160	8.985	283	115	10.443	9.100	9.028	11.141	3.357	6.860
4.404	881	5.285	4.681	158	68	5.443	4.749	4.650	5.869	1.395	3.988
2.025	422	2.447	2.150	78	34	2.525	2.184	2.127	2.744	591	1.893
828	196	1.024	894	29	11	1.053	905	880	1.143	258	783
678	132	810	696	32	13	842	709	660	927	173	653
1.206	16	1.222	639	108	41	1.330	680	323	1.564	94	1.159
6.580	83	6.663	4.588	577	206	7.240	4.794	3.004	8.518	339	6.968
12.431	251	12.682	10.389	642	250	13.324	10.639	8.853	14.663	1.464	11.372
22.119	1.288	23.407	20.565	614	254	24.021	20.819	20.242	25.419	5.375	17.687
11.604	3.164	14.768	13.275	306	127	15.074	13.402	13.587	15.681	6.133	8.573
5.137	2.190	7.327	6.636	155	58	7.482	6.694	6.800	7.783	2.935	4.306
1.824	1.134	2.958	2.710	48	25	3.006	2.735	2.804	3.135	1.148	1.771
1.172	825	1.997	1.843	36	14	2.033	1.857	1.885	2.087	734	1.226
959	1.110	2.069	1.922	29	16	2.098	1.938	1.965	2.157	921	1.123
43.265	7.496	50.761	43.623	1.765	723	52.526	44.346	41.285	56.855	11.971	39.529
15.419	1.851	17.270	14.595	476	163	17.746	14.758	14.142	18.426	5.801	10.979
4.348	714	5.062	4.349	274	105	5.336	4.454	4.036	5.726	1.371	3.677
57.527	8.778	66.305	56.490	2.459	981	68.764	57.471	53.096	74.065	16.320	50.416
14.238	1.083	15.321	11.714	1.008	372	16.329	12.086	8.892	18.109	1.089	14.608
7.863	534	8.397	6.794	571	229	8.968	7.023	5.807	10.234	851	8.377
9.214	850	10.064	8.614	422	145	10.486	8.759	8.341	11.478	2.218	8.244
15.525	2.975	18.500	16.677	291	169	18.791	16.846	16.965	19.481	6.625	11.333
5.809	1.528	7.337	6.647	89	37	7.426	6.684	6.818	7.735	2.787	4.196
4.526	1.646	6.172	5.583	73	26	6.245	5.609	5.800	6.497	2.525	3.395
352	162	514	461	5	3	519	464	473	531	225	263
164	204	368	318	2	1	370	319	344	375	286	76
31	7	38	23	—	—	38	23	26	39	13	21
17	3	20	14	1	—	21	14	13	22	10	12
31	9	40	34	—	—	40	34	38	40	15	23
58	56	114	105	—	—	114	105	113	115	101	12
9	44	53	42	1	1	54	43	53	54	50	4
18	82	100	97	—	—	100	97	98	102	94	4
—	3	3	3	—	—	3	3	3	3	3	—
398	268	666	579	14	—	680	579	632	694	483	188
38	3	41	33	8	—	49	33	25	58	6	38
30	1	31	24	2	—	33	24	25	34	7	26
129	20	149	129	3	—	152	129	139	154	111	38
119	83	202	174	1	—	203	174	202	209	164	41
41	43	84	72	—	—	84	72	82	87	62	23
33	81	114	105	—	—	114	105	114	111	92	18
8	37	45	42	—	—	45	42	45	41	41	4
4.220	724	4.944	4.516	11	1	4.955	4.517	4.773	5.001	1.782	2.965
44	5	49	47	5	1	54	48	40	56	13	38
282	3	285	233	—	—	285	233	226	288	30	242
1.397	14	1.411	1.266	2	—	1.413	1.266	1.366	1.430	383	955
1.901	128	2.029	1.901	1	—	2.030	1.901	1.987	2.042	588	1.355
288	259	547	509	2	—	549	509	536	553	370	166
300	307	607	548	1	—	608	548	604	615	390	202
8	8	16	12	—	—	16	12	14	17	8	7
82	31	113	105	1	—	114	105	112	117	75	37
1	—	1	1	1	—	2	1	1	2	—	2
3	—	3	2	—	—	3	2	3	4	—	3
41	1	42	38	—	—	42	38	42	43	32	8
24	21	45	42	—	—	45	42	45	46	32	13
6	4	10	10	—	—	10	10	9	10	5	5
7	5	12	12	—	—	12	12	12	12	6	6
—	—	—	—	—	—	—	—	—	—	—	—
641	56	697	559	28	8	725	567	506	755	197	503
164	3	167	110	9	3	176	113	77	193	10	161
91	6	97	69	5	2	102	71	51	106	8	92
121	19	140	120	7	2	147	122	113	151	60	84
165	12	177	158	2	1	179	159	162	178	76	97
47	5	52	47	3	—	55	47	48	58	22	32
49	10	59	50	2	—	61	50	50	64	19	34
4	1	5	5	—	—	5	5	5	5	2	3

TAV. 28 - Abitazioni occupate per numero di stanze e numero

FAMIGLIE PER NUMERO DI COMPONENTI E CONDIZIONE OCCUPAZIONALE	ABITAZIONI					
	1	2	3	4	5	6
Famiglie con 1 componente	972	2.826	2.652	2.725	1.300	607
- Non occupato	862	2.504	2.277	2.245	1.030	463
- Occupato	110	322	375	480	270	144
Famiglie con 2 componenti	346	2.907	4.385	6.184	3.040	1.409
- Tutti non occupati	271	2.202	3.109	4.044	1.809	842
- Uno occupato	61	536	973	1.583	875	412
- Tutti occupati	14	169	303	557	356	155
Famiglie con 3 componenti	123	1.135	2.779	4.994	2.987	1.408
- Tutti non occupati	45	328	749	1.247	722	303
- Uno occupato	51	496	1.252	2.322	1.343	627
- Due occupati	22	269	677	1.239	824	424
- Tutti occupati	5	42	101	186	98	54
Famiglie con 4 componenti	100	962	2.690	5.829	4.061	2.027
- Tutti non occupati	27	140	355	644	368	169
- Uno occupato	44	444	1.252	2.775	1.903	834
- Due occupati	24	305	903	2.051	1.568	889
- Tre occupati	3	54	140	302	177	107
- Tutti occupati	2	19	40	57	45	28
Famiglie con 5 componenti	41	498	1.398	3.468	2.500	1.339
- Tutti non occupati	9	57	133	309	191	91
- Uno occupato	17	232	681	1.607	1.147	529
- Due occupati	12	162	451	1.204	932	582
- Tre occupati	1	31	85	247	170	109
- Quattro occupati	2	12	42	84	55	27
- Tutti occupati	—	4	6	17	5	1
Famiglie con 6 e più componenti	31	309	890	2.388	1.878	1.027
Numero componenti	211	2.048	5.885	15.798	12.586	6.768
Famiglie con tutti i componenti non occupati	7	40	93	198	157	58
Numero componenti	46	269	614	1.302	1.064	383
Famiglie con componenti parte occupati e parte non occupati	24	269	795	2.187	1.719	967
Numero componenti	165	1.779	5.259	14.477	11.510	6.373
Famiglie con tutti i componenti occupati	—	—	2	3	2	2
Numero componenti	—	—	12	19	12	12
TOTALE	1.613	8.637	14.794	25.588	15.766	7.817

dei componenti delle famiglie secondo la condizione occupazionale

CON STANZE				TOTALE			
7	8	9 e più		ABITAZIONI	STANZE	OCCUPANTI	
		ABITAZIONI	STANZE			FAMIGLIE	COMPONENTI
227	175	221	2.461	11.705	41.072	11.705	11.705
182	134	161	1.804	9.858	33.759	9.858	9.858
45	41	60	657	1.847	7.313	1.847	1.847
541	340	370	4.009	19.522	78.221	19.522	39.044
323	203	210	2.297	13.013	50.457	13.013	26.026
162	93	121	1.320	4.816	20.429	4.816	9.632
56	44	39	392	1.693	7.335	1.693	3.386
575	372	352	3.715	14.725	64.805	14.725	44.175
135	77	77	786	3.683	15.711	3.683	11.049
232	182	144	1.571	6.649	29.215	6.649	19.947
186	100	115	1.198	3.856	17.511	3.856	11.568
22	13	16	160	537	2.368	537	1.611
797	526	470	4.933	17.462	80.597	17.462	69.848
74	36	44	481	1.857	8.089	1.857	7.428
309	189	177	1.901	7.927	35.883	7.927	31.708
363	256	201	2.072	6.560	31.382	6.560	26.240
41	38	39	391	901	4.248	901	3.604
10	7	9	88	217	995	217	868
547	363	410	4.269	10.564	50.639	10.564	52.820
30	24	17	171	861	3.832	861	4.305
224	124	160	1.699	4.721	22.120	4.721	23.605
243	165	179	1.847	3.930	19.525	3.930	19.650
37	37	43	446	760	3.811	760	3.800
12	13	10	97	257	1.210	257	1.285
1	—	1	9	35	141	35	175
458	322	352	3.702	7.655	37.907	7.655	—
3.043	2.146	2.390	—	—	—	—	50.875
17	10	12	121	592	2.611	592	—
107	66	86	—	—	—	—	3.937
440	312	339	3.569	7.052	35.237	7.052	—
2.930	2.080	2.298	—	—	—	—	46.871
1	—	1	12	11	59	11	—
6	—	6	—	—	—	—	67
3.145	2.098	2.175	23.089	81.633	353.241	81.633	268.467

TAV. 29 - Abitazioni non occupate per numero di stanze, motivo della non occupazione, tipo di fabbricato, figura giuridica del proprietario ed epoca di costruzione

MOTIVO DELLA NON OCCUPAZIONE — TIPO DI FABBRICATO — FIGURA GIURIDICA DEL PROPRIETARIO — EPOCA DI COSTRUZIONE	ABITAZIONI CON STANZE										TOTALE	
	1	2	3	4	5	6	7	8	9 e più		ABITAZIONI	STANZE
									ABITAZIONI	STANZE		
ABITAZIONI NON OCCUPATE	1.450	3.576	3.678	3.711	1.526	743	277	249	308	3.776	15.518	54.275
Motivo della non occupazione												
- Disponibile per la vendita o l'affitto	143	416	621	747	297	98	39	33	32	345	2.426	8.781
- Utilizzabile per vacanza	219	899	1.060	1.104	488	252	101	84	124	1.510	4.331	16.454
- Utilizzabile per lavoro	443	636	443	422	152	86	24	21	21	293	2.248	6.637
- Altro motivo	645	1.625	1.554	1.438	589	307	113	111	131	1.628	6.513	22.403
Tipo di fabbricato in cui è situata l'abitazione												
Utilizzato esclusivamente ad												
uso abitativo	543	2.031	2.439	2.435	1.037	495	183	171	212	2.617	9.546	35.083
- Con 1 abitazione	362	1.355	1.573	1.527	624	387	139	136	164	1.947	6.267	23.349
- Con 2 abitazioni	45	229	296	272	148	49	23	22	27	416	1.111	4.266
- Da 3 a 8 abitazioni	99	304	377	375	160	33	21	10	17	215	1.396	4.778
- Da 9 a 15 abitazioni	15	83	70	67	50	19	—	2	—	—	306	1.039
- Da 16 a 30 abitazioni	2	12	56	73	52	7	—	1	1	9	204	805
- Con 31 e più abitazioni	20	48	67	121	3	—	—	—	3	30	262	846
Utilizzato prevalentemente ad												
uso abitativo	247	564	456	448	193	104	48	34	45	533	2.139	7.265
- Con 1 abitazione	108	341	272	258	101	71	30	19	26	306	1.226	4.237
- Con 2 abitazioni	43	73	72	50	25	9	5	7	6	64	290	939
- Da 3 a 8 abitazioni	89	127	74	71	37	17	10	7	10	134	442	1.396
- Da 9 a 15 abitazioni	3	14	13	19	25	4	2	—	—	—	80	309
- Da 16 a 30 abitazioni	1	6	17	14	3	3	1	1	3	29	49	197
- Con 31 e più abitazioni	3	3	8	36	2	—	—	—	—	—	52	187
Utilizzato prevalentemente ad												
uso non abitativo	386	458	283	221	70	44	20	13	28	341	1.523	4.234
Rurale	274	523	500	607	226	100	26	31	23	285	2.310	7.693
Figura giuridica del proprietario												
- Persona fisica	1.413	3.492	3.584	3.387	1.424	731	274	246	301	3.675	14.852	51.764
- Imprese	2	7	8	22	3	1	—	—	—	—	43	149
- Cooperative edilizie a proprietà individuale e indivisa	2	31	2	10	21	2	—	—	2	22	70	249
- Stato, Regioni, Provincie, Comuni, IACP	20	27	66	272	62	5	2	2	3	59	459	1.789
- Enti previdenziali	1	—	—	—	—	—	—	—	—	—	1	1
- Altro proprietario	12	19	18	20	16	4	1	1	2	20	93	323
Epoca di costruzione												
Fino al 1945	845	2.067	1.898	1.478	567	289	119	107	160	2.020	7.530	24.863
- di cui utilizzabili per vacanza	117	481	506	392	168	87	37	36	70	919	1.894	6.993
1946-1971	217	608	709	1.107	369	172	48	46	46	573	3.322	12.142
- di cui utilizzabili per vacanza	25	181	266	360	129	58	24	16	22	227	1.081	4.141
Dopo il 1971	145	288	338	711	448	231	92	79	78	841	2.410	10.322
- di cui utilizzabili per vacanza	39	108	150	289	156	89	33	29	26	288	919	3.926
Epoca non indicata	243	613	733	415	142	51	18	17	24	342	2.256	6.948
- di cui utilizzabili per vacanza	38	129	138	63	35	18	7	3	6	76	437	1.394

TAV. 30 - Occupati per settore di attività economica, luogo di lavoro, tempo impiegato e mezzo utilizzato**A — AGRICOLTURA, CACCIA, FORESTE E PESCA**

LUOGO DI LAVORO — TEMPO IMPIEGATO (minuti)	MEZZO UTILIZZATO								TOTALE	di cui persone che hanno effettuato più di uno spostamento
	NESSUN MEZZO (a piedi)	FERROVIA, TRAM, METROPOLITANA, ALTRO MEZZO PUBBLICO SU ROTAIA	AUTOBUS, FILOBUS, CORRIERA, ALTRO MEZZO PUBBLICO SU GOMMA	AUTOBUS AZIENDALE	AUTO PRIVATA COME		MOTOCICLETTA, CICLOMOTORE, SCOOTER	ALTRO MEZZO		
					CONDUCENTE	TRASPORTATO				
STESSO COMUNE DI RESIDENZA	15.204	85	163	67	1.294	920	323	828	18.884	10.615
-Fino a 15	12.203	44	35	22	695	434	156	506	14.095	8.892
-Da 16 a 30	2.312	26	105	30	492	407	145	282	3.799	1.450
-Da 31 a 60	420	8	18	14	77	54	14	30	635	167
-Oltre 60	269	7	5	1	30	25	8	10	355	106
di cui nel Comune capoluogo										
-Fino a 15	631	2	11	3	45	15	2	9	718	511
-Da 16 a 30	46	4	12	1	32	18	1	—	114	40
-Da 31 a 60	17	1	9	1	4	3	1	—	36	9
-Oltre 60	2	—	—	—	1	—	—	—	3	2
ALTRO COMUNE DELLA STESSA PROVINCIA	161	9	107	24	297	176	34	31	839	184
-Fino a 15	74	—	15	5	87	43	12	9	245	81
-Da 16 a 30	60	4	42	8	158	106	20	19	417	72
-Da 31 a 60	16	5	38	4	39	19	2	3	126	19
-Oltre 60	11	—	12	7	13	8	—	—	51	12
di cui nel Comune capoluogo										
-Fino a 15	13	—	3	1	6	1	—	—	24	3
-Da 16 a 30	10	1	17	3	49	22	1	1	104	14
-Da 31 a 60	1	3	24	1	17	7	—	1	54	8
-Oltre 60	—	—	3	—	7	3	—	—	13	4
ALTRA PROVINCIA DELLA STESSA REGIONE	15	4	18	8	40	32	5	8	130	33
-Fino a 15	6	—	1	—	8	6	1	3	25	10
-Da 16 a 30	6	—	6	4	8	13	2	2	41	11
-Da 31 a 60	2	—	4	2	14	8	1	1	32	5
-Oltre 60	1	4	7	2	10	5	1	2	32	7
di cui nel Comune capoluogo										
-Fino a 15	—	—	—	—	—	—	—	—	—	—
-Da 16 a 30	—	—	—	—	—	—	—	—	—	—
-Da 31 a 60	—	—	2	—	6	2	—	1	11	4
-Oltre 60	—	3	6	1	7	1	1	—	19	4
PROVINCIE DI ALTRE REGIONI	35	3	4	1	30	22	2	—	97	30
-Fino a 15	—	—	1	—	5	5	—	—	11	5
-Da 16 a 30	3	—	1	—	12	16	1	—	33	16
-Da 31 a 60	4	—	—	—	5	—	1	—	10	1
-Oltre 60	28	3	2	1	8	1	—	—	43	8
di cui nel Comune capoluogo										
-Fino a 15	—	—	—	—	—	—	—	—	—	—
-Da 16 a 30	—	—	—	—	—	—	—	—	—	—
-Da 31 a 60	—	—	—	—	—	—	—	—	—	—
-Oltre 60	—	1	—	—	—	—	—	—	1	1
ESTERO	—	—	—	—	—	—	—	—	—	—
-Fino a 15	—	—	—	—	—	—	—	—	—	—
-Da 16 a 30	—	—	—	—	—	—	—	—	—	—
-Da 31 a 60	—	—	—	—	—	—	—	—	—	—
-Oltre 60	—	—	—	—	—	—	—	—	—	—
TOTALE	15.415	101	292	100	1.661	1.150	364	867	19.950	10.862

segue TAV. 30 — Occupati per settore di attività economica, luogo di lavoro, tempo impiegato e mezzo utilizzato

B — INDUSTRIE

LUOGO DI LAVORO — TEMPO IMPIEGATO (minuti)	MEZZO UTILIZZATO								TOTALE	di cui persone che hanno effettuato più di uno spostamento
	NESSUN MEZZO (a piedi)	FERROVIA, TRAM, METROPOLITANA, ALTRO MEZZO PUBBLICO SU ROTAIA	AUTOBUS, FILOBUS, CORRIERA, ALTRO MEZZO PUBBLICO SU GOMMA	AUTOBUS AZIENDALE	AUTO PRIVATA COME		MOTOCICLETTA, CICLOMOTORE, SCOOTER	ALTRO MEZZO		
					CONDUCENTE	TRASPORTATO				
STESSO COMUNE DI RESIDENZA	3.755	60	466	148	3.613	712	420	137	9.311	4.006
-Fino a 15	3.101	25	122	49	2.450	366	294	99	6.506	3.179
-Da 16 a 30	558	22	272	56	961	239	111	29	2.248	691
-Da 31 a 60	77	3	56	26	134	72	9	4	381	84
-Oltre 60	19	10	16	17	68	35	6	5	176	52
di cui nel Comune capoluogo										
-Fino a 15	523	13	88	13	793	95	31	5	1.561	734
-Da 16 a 30	216	15	204	11	436	83	24	6	995	311
-Da 31 a 60	44	2	42	6	67	20	4	1	186	43
-Oltre 60	6	2	5	6	27	16	2	—	64	20
ALTRO COMUNE DELLA STESSA PROVINCIA	105	28	378	102	1.562	358	146	32	2.711	540
-Fino a 15	57	2	34	15	444	87	83	13	735	225
-Da 16 a 30	41	11	199	50	787	159	51	15	1.313	220
-Da 31 a 60	5	8	111	26	257	70	8	3	488	65
-Oltre 60	2	7	34	11	74	42	4	1	175	30
di cui nel Comune capoluogo										
-Fino a 15	7	—	8	1	63	9	3	—	91	23
-Da 16 a 30	7	5	140	19	365	44	18	1	599	86
-Da 31 a 60	—	5	91	11	135	39	5	—	286	35
-Oltre 60	1	4	28	5	47	32	3	—	120	15
ALTRA PROVINCIA DELLA STESSA REGIONE	12	68	123	53	430	103	14	2	805	125
-Fino a 15	5	—	7	4	33	19	3	—	71	22
-Da 16 a 30	5	—	10	7	60	17	6	—	105	16
-Da 31 a 60	1	16	32	19	202	35	1	1	307	35
-Oltre 60	1	52	74	23	135	32	4	1	322	52
di cui nel Comune capoluogo										
-Fino a 15	—	—	—	—	—	—	—	—	—	—
-Da 16 a 30	—	—	—	—	—	—	—	—	—	—
-Da 31 a 60	—	11	16	16	94	25	1	1	164	24
-Oltre 60	—	44	53	11	73	13	4	1	199	37
PROVINCIE DI ALTRE REGIONI	2	14	6	2	51	8	—	1	84	19
-Fino a 15	2	—	—	—	5	—	—	—	7	1
-Da 16 a 30	—	—	—	—	12	1	—	1	14	1
-Da 31 a 60	—	1	1	—	10	1	—	—	13	4
-Oltre 60	—	13	5	2	24	6	—	—	50	13
di cui nel Comune capoluogo										
-Fino a 15	—	—	—	—	—	—	—	—	—	—
-Da 16 a 30	—	—	—	—	—	—	—	—	—	—
-Da 31 a 60	—	1	1	—	3	—	—	—	5	3
-Oltre 60	—	8	2	1	7	1	—	—	19	4
ESTERO	—	—	—	—	—	—	—	—	—	—
-Fino a 15	—	—	—	—	—	—	—	—	—	—
-Da 16 a 30	—	—	—	—	—	—	—	—	—	—
-Da 31 a 60	—	—	—	—	—	—	—	—	—	—
-Oltre 60	—	—	—	—	—	—	—	—	—	—
TOTALE	3.874	170	973	305	5.656	1.181	580	172	12.911	4.690

segue TAV. 30 — Occupati per settore di attività economica, luogo di lavoro, tempo impiegato e mezzo utilizzato

C — ALTRE ATTIVITÀ

LUOGO DI LAVORO — TEMPO IMPIEGATO (minuti)	MEZZO UTILIZZATO							TOTALE	di cui persone che hanno effettuato più di uno spostamento	
	NESSUN MEZZO (a piedi)	FERROVIA, TRAM, METROPOLITANA, ALTRO MEZZO PUBBLICO SU ROTAIA	AUTOBUS, FILOBUS, CORRIERA, ALTRO MEZZO PUBBLICO SU GOMMA	AUTOBUS AZIENDALE	AUTO PRIVATA COME		MOTOCICLETTA, CICLOMOTORE, SCOOTER			ALTRO MEZZO
					CONDUCENTE	TRASPORTATO				
STESSO COMUNE DI RESIDENZA	9.324	180	1.324	121	6.926	761	195	79	18.910	8.066
-Fino a 15	8.190	53	454	65	4.853	499	132	47	14.293	6.470
-Da 16 a 30	1.023	60	708	38	1.619	201	51	20	3.720	1.316
-Da 31 a 60	88	27	128	7	277	42	7	5	581	185
-Oltre 60	23	40	34	11	177	19	5	7	316	95
di cui nel Comune capoluogo										
-Fino a 15	2.465	40	416	25	2.602	248	29	11	5.836	2.578
-Da 16 a 30	722	54	641	22	1.100	123	17	4	2.683	991
-Da 31 a 60	74	12	87	2	136	23	5	—	339	114
-Oltre 60	9	17	9	2	66	8	—	2	113	44
ALTRO COMUNE DELLA STESSA PROVINCIA	91	171	967	70	4.331	486	51	17	6.184	1.364
-Fino a 15	64	8	50	5	926	98	18	7	1.176	364
-Da 16 a 30	19	59	450	19	2.155	233	25	6	2.966	636
-Da 31 a 60	7	75	312	27	959	117	7	2	1.506	251
-Oltre 60	1	29	155	19	291	38	1	2	536	113
di cui nel Comune capoluogo										
-Fino a 15	13	3	11	—	155	11	5	1	199	70
-Da 16 a 30	4	41	316	5	1.030	116	6	1	1.519	352
-Da 31 a 60	3	56	228	5	365	45	5	—	707	140
-Oltre 60	—	17	120	1	121	11	1	1	272	63
ALTRA PROVINCIA DELLA STESSA REGIONE	6	364	176	20	635	62	7	1	1.271	202
-Fino a 15	6	—	1	—	43	5	3	—	58	15
-Da 16 a 30	—	4	4	1	84	5	—	—	98	22
-Da 31 a 60	—	74	46	9	275	27	4	—	435	78
-Oltre 60	—	286	125	10	233	25	—	1	680	87
di cui nel Comune capoluogo										
-Fino a 15	—	—	—	—	—	—	—	—	—	—
-Da 16 a 30	—	—	—	—	—	—	—	—	—	—
-Da 31 a 60	—	60	33	3	156	15	2	—	269	52
-Oltre 60	—	251	106	7	151	17	—	1	533	77
PROVINCIE DI ALTRE REGIONI	1	37	16	—	102	6	—	—	162	30
-Fino a 15	1	—	—	—	1	—	—	—	2	—
-Da 16 a 30	—	—	1	—	6	—	—	—	7	1
-Da 31 a 60	—	6	3	—	23	—	—	—	32	8
-Oltre 60	—	31	12	—	72	6	—	—	121	21
di cui nel Comune capoluogo										
-Fino a 15	—	—	—	—	—	—	—	—	—	—
-Da 16 a 30	—	—	—	—	—	—	—	—	—	—
-Da 31 a 60	—	5	2	—	13	—	—	—	20	3
-Oltre 60	—	21	5	—	49	3	—	—	78	10
ESTERO	—	—	—	—	—	—	—	—	—	—
-Fino a 15	—	—	—	—	—	—	—	—	—	—
-Da 16 a 30	—	—	—	—	—	—	—	—	—	—
-Da 31 a 60	—	—	—	—	—	—	—	—	—	—
-Oltre 60	—	—	—	—	—	—	—	—	—	—
TOTALE	9.422	752	2.483	211	11.994	1.315	253	97	26.527	9.662

segue TAV. 30 — Occupati per settore di attività economica, luogo di lavoro, tempo impiegato e mezzo utilizzato

D — TOTALE

LUOGO DI LAVORO — TEMPO IMPIEGATO (minuti)	MEZZO UTILIZZATO								TOTALE	di cui persone che hanno effettuato più di uno spostamento
	NESSUN MEZZO (a piedi)	FERROVIA, TRAM, METROPOLITANA, ALTRO MEZZO PUBBLICO SU ROTAIA	AUTOBUS, FILOBUS, CORRIERA, ALTRO MEZZO PUBBLICO SU GOMMA	AUTOBUS AZIENDALE	AUTO PRIVATA COME		MOTOCICLETTA, CICLOMOTORE, SCOOTER	ALTRO MEZZO		
					CONDUCENTE	TRASPORTATO				
STESSO COMUNE DI RESIDENZA	28.283	325	1.953	336	11.833	2.393	938	1.044	47.105	22.687
-Fino a 15	23.494	122	611	136	7.998	1.299	582	652	34.894	18.541
-Da 16 a 30	3.893	108	1.085	124	3.072	847	307	331	9.767	3.457
-Da 31 a 60	585	38	202	47	488	168	30	39	1.597	436
-Oltre 60	311	57	55	29	275	79	19	22	847	253
di cui nel Comune capoluogo										
-Fino a 15	3.619	55	515	41	3.440	358	62	25	8.115	3.823
-Da 16 a 30	984	73	857	34	1.568	224	42	10	3.792	1.342
-Da 31 a 60	135	15	138	9	207	46	10	1	561	166
-Oltre 60	17	19	14	8	94	24	2	2	180	66
ALTRIO COMUNE DELLA STESSA PROVINCIA	357	208	1.452	196	6.190	1.020	231	80	9.734	2.088
-Fino a 15	195	10	99	25	1.457	228	113	29	2.156	670
-Da 16 a 30	120	74	691	77	3.100	498	96	40	4.696	928
-Da 31 a 60	28	88	461	57	1.255	206	17	8	2.120	335
-Oltre 60	14	36	201	37	378	88	5	3	762	155
di cui nel Comune capoluogo										
-Fino a 15	33	3	22	2	224	21	8	1	314	96
-Da 16 a 30	21	47	473	27	1.444	182	25	3	2.222	452
-Da 31 a 60	4	64	343	17	517	91	10	1	1.047	183
-Oltre 60	1	21	151	6	175	46	4	1	405	82
ALTRA PROVINCIA DELLA STESSA REGIONE	33	436	317	81	1.105	197	26	11	2.206	360
-Fino a 15	17	—	9	4	84	30	7	3	154	47
-Da 16 a 30	11	4	20	12	152	35	8	2	244	49
-Da 31 a 60	3	90	82	30	491	70	6	2	774	118
-Oltre 60	2	342	206	35	378	62	5	4	1.034	146
di cui nel Comune capoluogo										
-Fino a 15	—	—	—	—	—	—	—	—	—	—
-Da 16 a 30	—	—	—	—	—	—	—	—	—	—
-Da 31 a 60	—	71	51	19	256	42	3	2	444	80
-Oltre 60	—	298	165	19	231	31	5	2	751	118
PROVINCIE DI ALTRE REGIONI	38	54	26	3	183	36	2	1	343	79
-Fino a 15	3	—	1	—	11	5	—	—	20	6
-Da 16 a 30	3	—	2	—	30	17	1	1	54	18
-Da 31 a 60	4	7	4	—	38	1	1	—	55	13
-Oltre 60	28	47	19	3	104	13	—	—	214	42
di cui nel Comune capoluogo										
-Fino a 15	—	—	—	—	—	—	—	—	—	—
-Da 16 a 30	—	—	—	—	—	—	—	—	—	—
-Da 31 a 60	—	6	3	—	16	—	—	—	25	6
-Oltre 60	—	30	7	1	56	4	—	—	98	15
ESTERO	—	—	—	—	—	—	—	—	—	—
-Fino a 15	—	—	—	—	—	—	—	—	—	—
-Da 16 a 30	—	—	—	—	—	—	—	—	—	—
-Da 31 a 60	—	—	—	—	—	—	—	—	—	—
-Oltre 60	—	—	—	—	—	—	—	—	—	—
TOTALE	28.711	1.023	3.748	616	19.311	3.646	1.197	1.136	59.388	25.214

TAV. 31 - Studenti per luogo di studio, tempo impiegato e mezzo utilizzato

LUOGO DI STUDIO — TEMPO IMPIEGATO (minuti)	MEZZO UTILIZZATO								TOTALE	di cui persone che hanno effettuato più di uno spostamento
	NESSUN MEZZO (a piedi)	FERROVIA, TRAM, METROPOLITANA, ALTRO MEZZO PUBBLICO SU ROTAIA	AUTOBUS, FILOBUS, CORRIERA, ALTRO MEZZO PUBBLICO SU GOMMA	AUTOBUS SCOLASTICO	AUTO PRIVATA COME		MOTOCICLETTA, CICLOMOTORE, SCOOTER	ALTRO MEZZO		
					CONDUCENTE	TRASPORTATO				
STESSO COMUNE DI RESIDENZA	29.994	411	4.175	5.302	47	3.032	75	71	43.107	3.466
-Fino a 15	25.219	90	1.241	3.298	23	2.262	53	41	32.227	2.536
-Da 16 a 30	4.275	114	2.201	1.826	15	712	20	25	9.188	724
-Da 31 a 60	425	56	570	154	5	48	2	2	1.262	135
-Oltre 60	75	151	163	24	4	10	—	3	430	71
di cui nel Comune capoluogo										
-Fino a 15	6.351	47	652	58	14	1.172	26	4	8.324	683
-Da 16 a 30	1.902	67	1.358	73	5	465	8	4	3.882	277
-Da 31 a 60	255	16	232	15	2	30	2	2	554	40
-Oltre 60	31	53	25	3	—	—	—	2	114	15
ALTRO COMUNE DELLA STESSA PROVINCIA	481	283	4.293	645	33	681	30	19	6.465	552
-Fino a 15	303	10	467	167	3	219	13	10	1.192	88
-Da 16 a 30	144	100	2.265	327	17	333	14	9	3.209	286
-Da 31 a 60	29	114	1.110	121	10	92	2	—	1.478	124
-Oltre 60	5	59	451	30	3	37	1	—	586	54
di cui nel Comune capoluogo										
-Fino a 15	57	3	67	11	1	34	4	1	178	14
-Da 16 a 30	15	74	1.315	39	10	196	—	—	1.649	141
-Da 31 a 60	10	97	896	41	7	68	1	—	1.120	81
-Oltre 60	4	47	403	21	1	30	1	—	507	42
ALTRA PROVINCIA DELLA STESSA REGIONE	34	1.461	723	67	81	67	3	4	2.440	461
-Fino a 15	24	1	12	8	1	12	2	—	60	5
-Da 16 a 30	8	2	34	25	1	8	1	—	79	10
-Da 31 a 60	1	145	163	16	18	22	—	1	366	48
-Oltre 60	1	1.313	514	18	61	25	—	3	1.935	398
di cui nel Comune capoluogo										
-Fino a 15	—	—	—	—	—	—	—	—	—	—
-Da 16 a 30	—	—	—	—	—	—	—	—	—	—
-Da 31 a 60	—	138	137	10	15	14	—	1	315	45
-Oltre 60	—	1.274	491	18	55	21	—	3	1.862	385
PROVINCIE DI ALTRE REGIONI	4	51	55	26	4	17	—	—	157	21
-Fino a 15	4	—	1	1	—	—	—	—	6	1
-Da 16 a 30	—	—	—	5	—	—	—	—	5	1
-Da 31 a 60	—	11	27	6	—	2	—	—	46	4
-Oltre 60	—	40	27	14	4	15	—	—	100	15
di cui nel Comune capoluogo										
-Fino a 15	—	—	—	—	—	—	—	—	—	—
-Da 16 a 30	—	—	—	—	—	—	—	—	—	—
-Da 31 a 60	—	8	22	—	—	2	—	—	32	3
-Oltre 60	—	25	12	—	3	2	—	—	42	6
ESTERO	—	—	—	—	—	—	—	—	—	—
-Fino a 15	—	—	—	—	—	—	—	—	—	—
-Da 16 a 30	—	—	—	—	—	—	—	—	—	—
-Da 31 a 60	—	—	—	—	—	—	—	—	—	—
-Oltre 60	—	—	—	—	—	—	—	—	—	—
TOTALE	30.513	2.206	9.246	6.040	165	3.797	108	94	52.169	4.500

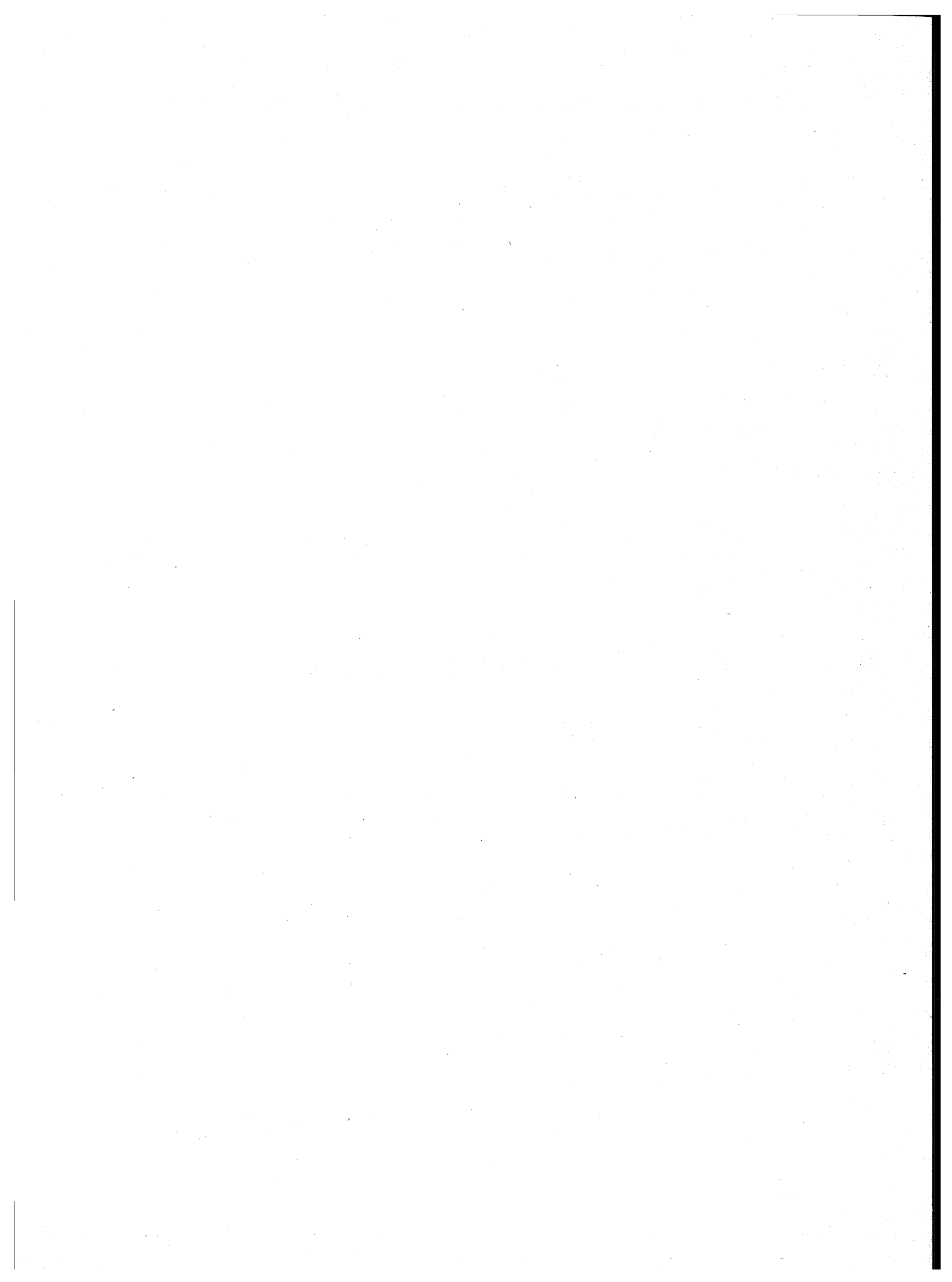

appendice

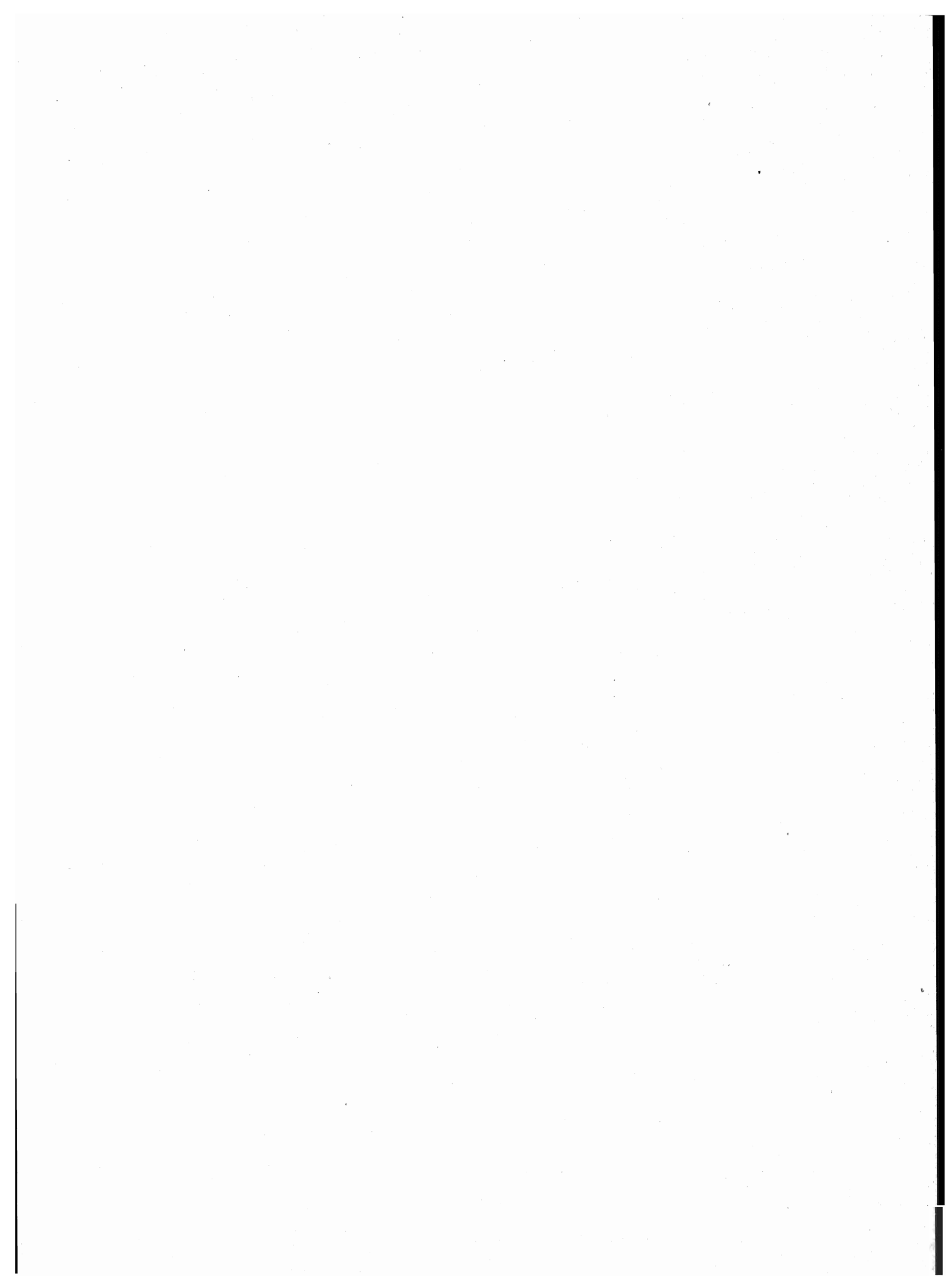

A — Tipologia completa delle famiglie

FAMIGLIA DI TIPO	CAPO FAMIGLIA	CONIUGE	FIGLIO/A	GENITORE	SUOCERO/A	GENERO NUORA	ALTRO PARENTE O AFFINE	ALTRA PERSONA CONVIVENTE	ADDETTI AI SERVIZI DELLA FAMIGLIA		
A	x	—	—	—	—	—	—	⊗	⊗		
B	x	x	—	—	—	—	—	⊗	⊗		
C	C1	x	x	—	—	—	—	⊗	⊗		
	C2	x(M)	—	x	—	—	—	⊗	⊗		
	C3	x(F)	—	x	—	—	—	⊗	⊗		
D	D ₁	D1.1	x	x	—	x x	⊗	⊗	⊗	⊗	
		D1.2	x	x	—	—	—	x x	⊗	⊗	
	D ₂	D2.1	x	x	x	—	x x	⊗	⊗	⊗	⊗
		D2.2	x	x	x	—	—	x x	⊗	⊗	⊗
	D ₃	D3.1	x(M)	—	x	—	x x	⊗	⊗	⊗	⊗
		D3.2	x(M)	—	x	—	—	x x	⊗	⊗	⊗
	D ₄	D4.1	x(F)	—	x	—	x x	⊗	⊗	⊗	⊗
		D4.2	x(F)	—	x	—	—	x x	⊗	⊗	⊗
	D5	x	—	—	x(M)(F)	⊗	⊗	—	⊗	⊗	
	D6	x	—	—	x(M)	⊗	⊗	—	⊗	⊗	
	D7	x	—	—	x(F)	⊗	⊗	—	⊗	⊗	
	D8	x	—	—	—	x(M)(F)	⊗	—	⊗	⊗	
D9	Altri casi										

- x = Componente presente
- = Componente assente
- ⊗ = Componente che può essere presente o assente
- x x = Componenti entrambi presenti o almeno uno dei due presenti
- (M) = Maschio
- (F) = Femmina

B — Confronto fra le classi di età ai censimenti demografici del 1951, 1961, 1971 e 1981

CLASSI DI ETÀ PER LE QUALI PUÒ ESSERE EFFETTUATO IL CONFRONTO	1951	1961	1971	1981
meno di 6 anni	fino a 6 anni	fino a 6	meno di 6	0-2 3-5
6-13	{ 6-10 10-14	6-14	{ 6-10 11-13	{ 6-10 11-13
14-20	{ 14-18 18-21	14-21	{ 14-18 19-20	{ 14-17 18 19-20
21-24	21-25	21-25	si ottiene sottraendo la classe 0-20 dalla classe 0-24	21-24
25-34	25-35	{ 25-30 30-35	{ 25-29 30-34	{ 25-29 30-34
35-44	35-45	{ 35-40 40-45	{ 35-39 40-44	{ 35-39 40-44
45-54	45-55	{ 45-50 50-55	{ 45-49 50-54	{ 45-49 50-54
55-59	55-60	55-60	55-59	55-59
60-64	60-65	60-65	60-64	60-64
65 e più	da 65 in poi	{ 65-70 70-75 oltre 75	{ 65-69 70-74 75 e più	{ 65-69 70-74 75 e più

**C – Variazioni territoriali e di nome nelle circoscrizioni amministrative
(periodo: 24 ottobre 1971 - 25 ottobre 1981)**

Comuni	Superficie e popolazione riferite al censimento del 24-10-1971 (Situazione prima della variazione)			V A R I A Z I O N I Specie e relativo provvedimento	Superficie e popolazione oggetto della variazione			Superficie e popolazione riferite al censimento del 24-10-1971 (Situazione dopo la variazione)		
	Superficie ha	Popolazione			Superficie ha	Popolazione		Superficie ha	Popolazione	
		residente	presente			residente	presente		residente	presente
* Benevento	206.078	286.499	274.665	Modificata la circoscrizione territoriale a seguito dell'aggregazione del comune di Sant'Arcangelo Trimonte, staccato dalla provincia di Avellino (Legge Reg. 5 luglio 1978, n. 372 G.U. n. 199 del 18 luglio 1978)	985	1.114	1.024	207.063	287.613	275.689

* Interprovinciale con la Provincia di Avellino.

D – Zone di territorio in contestazione tra Comuni

Zone di territorio in contestazione			Epoca della contestazione	Comuni interessati alla contestazione	Popolazione residente		Superficie Km ²	
Denominazione	Popolazione residente	Superficie Km ²			Totale	di cui in zona contestata	Totale	di cui in contestazione
Selvapiana	—	0,56	1951	Castelpagano Cercemaggiore (CB)	2.006	—	38,19	0,56
					4.549	—	56,50	—
Fontana-Acqua della Lepre	—	0,19	1971	Cerreto Sannita Morcone	4.339	—	33,26	0,19
					7.525	—	100,96	—
Terranzano Sud	—	0,34	1961	Dugenta Limatola	2.664	—	15,96	0,34
					3.188	—	18,17	—
Terranzano Nord	26	0,12	1961	Limatola Dugenta	3.188	26	18,17	0,12
					2.664	—	15,96	—
Acquaviva	—	0,47	1951	Melizzano Frasso Telesino	2.007	—	17,48	—
					3.291	—	22,25	0,47
Izzi Cerrettielli	92	3,15	1951	Monte Sarchio Apollosa	11.065	92	26,26	—
					2.307	—	21,00	3,15
Acqua delle Vene	—	0,01	1981	Pietrastornina (AV) Pannarano	1.829	—	15,81	0,01
					2.072	—	11,73	—
Piano delle Limatelle	—	0,38	1971	Puglianello Ruviano (CE)	1.191	—	8,27	—
					2.109	—	24,41	0,38
Valle di Piedimonte	—	4,08	1951	S. Martino Valle Caudina (AV) Pannarano	4.766	—	22,79	4,08
					42.072	—	11,73	—
Stabilimento di Bagni di Telesse	—	0,12	1951	Telese San Salvatore Telesino	4.264	—	9,83	0,12
					3.498	—	18,15	—

E — Categorie socio-professionali secondo la professione e la posizione nella professione

CATEGORIE SOCIO-PROFESSIONALI	CLASSI E CATEGORIE PROFESSIONALI (*)	POSIZIONI NELLA PROFESSIONE
01 Imprenditori e lavoratori in proprio nell'agricoltura, nella silvicoltura, nell'allevamento e nella pesca	3.11, 3.12, 3.13, 3.23, 3.3, 3.4	Imprenditori, lavoratori in proprio, coadiuvanti.
02 Altri lavoratori agricoli	3.14, 3.21, 3.22, 3.23, 3.24, 3.3, 3.4	Dirigenti, direttivi, impiegati, categorie intermedie, altri lavoratori dipendenti
03 Imprenditori e lavoratori in proprio nelle professioni liberali e affini	1.16, 1.17, 1.21, 1.22, 1.4, 1.5, 1.6, 1.71, 1.72, 1.73, 1.74, 1.75, 1.76, 1.77, 1.78, 1.8, 5.87, 8.31, 9.2	Liberi professionisti, lavoratori in proprio, coadiuvanti
04 Imprenditori nell'industria, nell'edilizia, nel commercio, nei trasporti e nei servizi	1.23, 1.24, 1.25, 1.26, 1.72, 1.73, 1.74, 1.75, 1.76, 2.11, 2.12, 2.13, 2.25, 7.1, 7.23, 7.24, 7.3, 8.41, 8.42, 9.1	Imprenditori, coadiuvanti
05 Lavoratori in proprio nell'industria, nell'edilizia, nel commercio, nei trasporti e nei servizi	1.23, 1.24, 1.25, 1.26, 2.25, 2.26, 2.28, 2.29, 2.31, 4.12, 4.14, 4.2, 4.3, 4.41, 4.42, 4.43, 4.44, 4.5, 4.6, 5.1, 5.22, 5.3, 5.4, 5.5, 5.6, 5.72, 5.74, 5.75, 5.76, 5.77, 5.78; 5.79, 5.81, 5.82, 5.84, 5.85, 5.86, 5.87, 5.88, 5.92, 6.11, 6.12, 6.13, 6.14, 6.15, 6.17, 6.18, 6.19, 6.22, 6.23, 6.24, 6.25, 6.32, 6.33, 6.34, 7.1, 7.22, 7.23, 7.24, 7.25, 7.3, 7.42, 7.43, 7.44, 7.45, 8.1, 8.23, 8.4; 8.51, 9.1, 9.3, 9.4, 9.51, 9.7.	Liberi professionisti, lavoratori in proprio, coadiuvanti.
06 Dirigenti industriali e commerciali, alti funzionari dell'apparato legislativo e della amministrazione statale	2.14, 2.15, 2.16, 2.17	Dirigenti, direttivi, impiegati
07 Lavoratori dipendenti nelle professioni liberali e affini	1.1, 1.21, 1.22, 1.3, 1.4, 1.51, 1.52, 1.6, 1.7, 1.8, 2.22, 5.87, 8.21, 8.31, 9.2	Dirigenti, direttivi, impiegati, categorie intermedie, altri lavoratori dipendenti

segue E — Categorie socio-professionali secondo la professione e la posizione nella professione

CATEGORIE SOCIO-PROFESSIONALI	CLASSI E CATEGORIE PROFESSIONALI (*)	POSIZIONI NELLA PROFESSIONE
08 Capi ufficio e responsabili di personale amministrativo, di addetti alle vendite e ai servizi; funzionari statali con responsabilità amministrative	1.23, 1.24, 1.25, 1.26, 2.21, 2.24, 2.25, 2.51, 2.52, 7.21, 7.41, 7.43, 8.33	Dirigenti, direttivi, impiegati
09 Personale amministrativo, addetto alle vendite e ai servizi	2.21, 2.23, 2.24, 2.26, 2.27, 2.28, 2.29, 2.3, 2.53, 2.54, 7.22, 7.23, 7.24, 7.25, 7.4, 9.3, 9.4, 9.51, 9.6, 9.7	Direttivi, impiegati, categorie intermedie, altri lavoratori dipendenti
10 Intermedi: capisquadra e sorveglianti di operai (dipendenti)	1.91, 1.92, 4.11, 4.12, 4.14, 4.2, 4.3, 4.4, 4.5, 4.6, 5.1, 5.2, 5.3, 5.4, 5.5, 5.6, 5.71, 5.72, 5.73, 5.74, 5.75, 5.77, 5.78, 5.79, 5.81, 5.82, 5.83, 5.84, 5.85, 5.86, 5.87, 5.9, 6.11, 6.21, 6.22, 6.23, 6.24, 6.25, 6.3, 8.11, 8.12, 8.13, 8.14, 8.15, 8.17, 8.23, 8.24	Dirigenti, direttivi, impiegati, categorie intermedie
11 Operai specializzati e qualificati (dipendenti)	1.92, 4.11, 4.12, 4.14, 4.2, 4.3, 4.4, 4.5, 4.6, 5.1, 5.2, 5.3, 5.4, 5.5, 5.6, 5.7, 5.8, 5.9, 6.12, 6.13, 6.14, 6.15, 6.16, 6.17, 6.2, 6.3, 8.1, 8.22, 8.23, 8.24, 8.31, 8.32, 8.43, 8.51	Capi operai; operai specializzati, qualificati, comuni; apprendisti, lavoratori a domicilio
12 Manovali (dipendenti)	4.13, 6.18, 6.19, 8.52, 9.52	Operai comuni
13 Forze armate (militari di carriera e militari in servizio di leva)	2.4	Dirigenti, direttivi, impiegati, graduati o militari di carriera
14 Persone economicamente attive non classificate altrove	9.9	Tutte le posizioni nella professione ad eccezione dei graduati o militari di carriera

(*) Cfr. Classificazione delle professioni (ISTAT, Metodi e Norme, Serie C, n. 9, maggio 1981).

F — Tavole disponibili**DATI COMUNALI**

- Tavola 1 — Popolazione residente attiva in condizione professionale per sesso, ramo di attività economica e posizione nella professione (analoga alla Tav. 9 comunale con analisi per ramo di attività economica).
- Tavola 2 — Popolazione residente attiva in condizione professionale, per sesso e ramo di attività economica (dati del 1981 classificati secondo i rami della classificazione delle attività economiche 1971).
- Tavola 3 — Popolazione residente occupata secondo il tipo di spostamento effettuato per raggiungere il luogo di lavoro.
- Tavola 4 — Popolazione residente che studia secondo il tipo di spostamento effettuato per raggiungere il luogo di studio.
- Tavola 5 — Popolazione residente che frequenta la scuola materna secondo il tipo di spostamento effettuato per raggiungere la scuola.
- Tavola 6 — Popolazione residente che frequenta corsi di formazione professionale secondo il tipo di spostamento effettuato per raggiungere il luogo di studio.
- Tavola 7 — Popolazione residente che lavora o studia secondo il tipo di spostamento effettuato per raggiungere il luogo di lavoro o di studio.
- Tavola 8 — Popolazione residente secondo il luogo di lavoro o di studio, il mezzo utilizzato, il tempo impiegato e l'orario di inizio del lavoro o delle lezioni.
- Tavola 9 — Stranieri residenti per sesso e stranieri temporaneamente presenti per sesso e motivo della presenza.
- Tavola 10 — Abitazioni in complesso (occupate e non occupate) secondo alcune caratteristiche del fabbricato nel quale sono situate.
- Tavola 11 — Abitazioni occupate in affitto o ad altro titolo secondo la figura giuridica del proprietario (analoga alla Tav. 20 comunale con analisi dettagliata della figura giuridica del proprietario).

DATI PROVINCIALI

- Tavola 12 — Popolazione residente per sesso, classe di età e luogo di nascita (analoga alla Tav. 3 provinciale con analisi del luogo di nascita per provincia).
- Tavola 13 — Popolazione residente temporaneamente assente, ricoverata in istituto di cura pubblico o privato, per sesso, classe di età e condizione.
- Tavola 14 — Famiglie residenti per condizione professionale o non professionale dei componenti e condizione del capo famiglia di censimento (analoga alla Tav. 18 provinciale con analisi della posizione nella professione del capo famiglia di censimento).
- Tavola 15 — Nuclei familiari costituiti da genitore con figlio/i secondo alcuni caratteri del genitore, il numero dei figli e l'età del figlio minore.
- Tavola 16 — Nuclei familiari costituiti da coniugi con o senza figli, secondo l'età dei coniugi, il numero e l'età dei figli.

- Tavola 17 — Nuclei familiari costituiti da coniugi con o senza figli, secondo la condizione dei coniugi, il numero e l'età dei figli.
- Tavola 18 — Nuclei familiari costituiti da coniugi con o senza figli, secondo la categoria socio-professionale dei coniugi, il numero e l'età dei figli.
- Tavola 19 — Nuclei familiari costituiti da coniugi con o senza figli, secondo il grado di istruzione dei coniugi, il numero e l'età dei figli.
- Tavola 20 — Abitazioni occupate per servizio installato e condizione del capo famiglia di censimento.
- Tavola 21 — Abitazioni occupate per classe di superficie, epoca di costruzione e numero di occupanti.
- Tavola 22 — Occupati per settore di attività economica, luogo di lavoro, tempo impiegato, mezzo utilizzato e orario di inizio del lavoro (analoga alla Tav. 30 provinciale con analisi dell'orario di inizio del lavoro).
- Tavola 23 — Studenti per grado di istruzione, luogo di studio, tempo impiegato, mezzo utilizzato e orario di inizio delle lezioni (analoga alla Tav. 31 provinciale con analisi dell'orario di inizio delle lezioni e del grado di istruzione degli studenti).



ISTITUTO CENTRALE DI STATISTICA

12° CENSIMENTO GENERALE DELLA POPOLAZIONE

25 ottobre 1981

(Legge 18 dicembre 1980, n. 864)

FOGLIO DI FAMIGLIA

A	Comune	NUMERO DI CODICE
	Provincia	

B	SEZIONE DI CENSIMENTO
	N.

C	NUMERO D'ORDINE	
	Provvisorio	Definitivo

D	FRAZIONE GEOGRAFICA
	(lettere) (denominazione)

E	TIPO DI LOCALITÀ	
	Centro abitato	1 <input type="checkbox"/> (denominazione)
	Nucleo abitato	2 <input type="checkbox"/> (denominazione)
	Casae sparse	3 <input type="checkbox"/> (denominazione)

DATI RIASSUNTIVI DEL FOGLIO DI FAMIGLIA					
ABITAZIONE (Sez. I)	PERSONE DELLA FAMIGLIA (Sez. II)				PERSONE TEMPORANEAMENTE PRESENTI PRESSO LA FAMIGLIA (Sez. III)
	M	F	Totale	Temporaneamente assenti	
Abitazione occupata <input type="checkbox"/>					
Stanze <input type="text"/>					
Abitazione non occupata <input type="checkbox"/>					
Stanze <input type="text"/>					
Altro tipo di alloggio <input type="checkbox"/>					
Famiglia in coabitazione <input type="checkbox"/>					
Famiglia senza abitazione <input type="checkbox"/>					

Data 1981

IL RILEVATORE

INDIRIZZO DELLA FAMIGLIA	
.....	N.
(via, piazza, località)	
Scala	Piano Interno N. Tel.

AVVERTENZE

Il modello va compilato, con riferimento al 25 ottobre 1981, dal capo famiglia (cioè da colui che è ritenuto tale dalla famiglia) o, se ciò non fosse possibile, da un'altra persona della famiglia, nelle seguenti parti:

- « Elenco delle persone della famiglia »
- Sezione I - Notizie sull'abitazione: quesiti da ⑤ a ⑬
- Sezione II - Notizie sulle persone della famiglia. Per ciascuna di esse deve essere compilato un « foglio individuale » rispettando l'ordine secondo il quale sono indicate nell' « Elenco » alla pagina seguente
- Sezione III - Notizie sulle persone temporaneamente presenti presso la famiglia il 25 ottobre 1981
- « Notizie riassuntive sulla famiglia » (contenute nei tre « quadri » delle ultime due pagine)

Per le domande seguite da quadratino occorre barrare così la risposta che fa al caso.

I riquadri in rosso non devono essere compilati dalla famiglia, ma dal rilevatore.

Le caselle in azzurro non devono essere compilate.

Per facilitare la compilazione delle singole parti del « Foglio di famiglia », vengono forniti alcuni chiarimenti nella GUIDA inserita nel foglio stesso.

OBBLIGHI DI DENUNCIA E SEGRETEZZA DEI DATI FORNITI COL PRESENTE FOGLIO

L'obbligo di fornire le notizie richieste con il presente foglio è stabilito dall'art. 7 della legge 18 dicembre 1980, n. 864. Coloro che non forniscono le notizie richieste, ovvero le forniscono scientemente errate o incomplete, sono passibili, ai sensi dell'art. 18 del R.D.L. 27 maggio 1929, n. 1285, convertito nella legge 21 dicembre 1929, n. 2238, con le modifiche di cui all'art. 3 della legge 12 luglio 1961, n. 603, di una sanzione amministrativa fino a L. 80.000 che, in caso di recidiva, può essere aumentata fino a L. 800.000, senza pregiudizio delle sanzioni fissate dal codice penale.

L'art. 19 del citato Decreto-Legge n. 1285 1929 e successive modifiche stabilisce inoltre: « Le notizie che si raccolgono in occasione di inchieste ordinate dall'Istituto centrale di statistica, direttamente o a mezzo di Enti delegati, sono vincolate al più scrupoloso segreto d'ufficio e non possono essere rese note, per nessun titolo, se non in forma collettiva, in modo che non se ne possa fare alcun riferimento individuale ».

Coloro che, per ragioni del proprio ufficio, essendo venuti a conoscenza di notizie di carattere personale, le comunicano ad altri o se ne servono per scopi privati, sono passibili di una sanzione amministrativa fino a L. 120.000 elevabile, in caso di recidiva, fino a L. 800.000, senza pregiudizio delle pene in cui fossero incorsi per reati previsti dal codice penale.

ELENCO DELLE PERSONE DELLA FAMIGLIA

N. d'ordine	COGNOME E NOME (scrivere in stampatello)	RELAZIONE DI PARENTELA O DI CONVIVENZA CON IL CAPO FAMIGLIA
1	2	3
1		capo famiglia
2		
3		
4		
5		
6		
7		
8		
9		
10		
11		
12		

Data 1981

IL CAPO FAMIGLIA
(o chi per esso)

Nell'elenco a fianco devono essere indicati, per ciascun componente della famiglia, cognome, nome e relazione di parentela o di convivenza con il capo famiglia.

Ai fini del censimento, per **famiglia** si intende un insieme di persone legate da vincoli di matrimonio, parentela, affinità, adozione, affiliazione, tutela o da vincoli affettivi, coabitanti ed aventi dimora abituale nello stesso Comune (anche se non sono ancora iscritte nell'anagrafe della popolazione del Comune medesimo), che normalmente provvedono al soddisfacimento dei loro bisogni mediante la messa in comune di tutto o parte del reddito di lavoro o patrimoniale da esse percepito.

Una famiglia può essere costituita anche di una sola persona che provvede in tutto o in parte con i propri mezzi di sussistenza al soddisfacimento dei bisogni individuali.

Sono considerate facenti parte della famiglia, come membri aggregati di essa, anche le persone che, a qualsiasi titolo, convivono abitualmente con la famiglia stessa.

Nell'elenicare le singole persone della famiglia, deve essere scrupolosamente osservato il seguente ordine:

- capo famiglia ;
- coniuge ;
- figli non sposati (in ordine decrescente di età) ;
- figli sposati e loro familiari ;
- altri parenti o affini del capo famiglia (Indicare a seconda dei casi : padre, fratello, suocero, zio, nipote, cognato, ecc.) ;
- altre persone conviventi ;
- addetti ai servizi della famiglia.

Per le donne coniugate o vedove scrivere prima il cognome da nubile, poi il nome ed infine il cognome del marito precedente da «in» per le coniugate e «ved.» per le vedove.

Non devono essere elencate le persone temporaneamente presenti presso la famiglia ; ad esse è riservata infatti la Sezione III.

Sezione I - NOTIZIE SULL'ABITAZIONE

(da compilarsi a cura del rilevatore)

<p>1 SPECIE DI ALLOGGIO</p> <p>1.1 Abitazione occupata . . . 1 <input type="checkbox"/></p> <p>1.2 Altro tipo di alloggio :</p> <ul style="list-style-type: none"> - alloggio precario per le famiglie terremotate . . . 2 <input type="checkbox"/> - altro 3 <input type="checkbox"/> <p>1.3 Abitazione non occupata :</p> <ul style="list-style-type: none"> - disponibile per la vendita o l'affitto . . . 4 <input type="checkbox"/> - utilizzabile per vacanza . . . 5 <input type="checkbox"/> - utilizzabile per lavoro . . . 6 <input type="checkbox"/> - per altri motivi 7 <input type="checkbox"/> <p>QUALORA NELL'ABITAZIONE O NELL'ALTRO TIPO DI ALLOGGIO COABITINO PIU' FAMIGLIE INDICARE IL NUMERO D'ORDINE DEL FOGLIO O DEI FOGLI CON I QUALI SONO STATE CENSITE</p> <table border="1" style="width: 100%; border-collapse: collapse; margin-top: 5px;"> <thead> <tr> <th colspan="2" style="text-align: center;">NUMERO D'ORDINE</th> </tr> <tr> <th style="width: 50%;">Provvisorio</th> <th style="width: 50%;">Definitivo</th> </tr> </thead> <tbody> <tr> <td style="height: 20px;"> </td> <td style="height: 20px;"> </td> </tr> <tr> <td style="height: 20px;"> </td> <td style="height: 20px;"> </td> </tr> <tr> <td style="height: 20px;"> </td> <td style="height: 20px;"> </td> </tr> </tbody> </table>	NUMERO D'ORDINE		Provvisorio	Definitivo							<p>2 CARATTERISTICHE DEL FABBRICATO IN CUI È SITUATA L'ABITAZIONE</p> <p>2.1 Tipo di fabbricato:</p> <ul style="list-style-type: none"> - utilizzato esclusivamente ad uso abitativo . . . 1 <input type="checkbox"/> - utilizzato prevalentemente ad uso abitativo . . . 2 <input type="checkbox"/> - utilizzato prevalentemente ad uso non abitativo . . . 3 <input type="checkbox"/> - rurale 4 <input type="checkbox"/> <p>2.2 Indicare se il fabbricato è completamente separato da altre costruzioni: 1 <input type="checkbox"/> si 2 <input type="checkbox"/> no</p> <p>2.3 Tipo di costruzione :</p> <p>a) cemento armato</p> <ul style="list-style-type: none"> - a piano terra aperto 1 <input type="checkbox"/> - a piano terra chiuso con muratura . . . 2 <input type="checkbox"/> <p>b) altro tipo 3 <input type="checkbox"/></p> <p>c) non individuato 4 <input type="checkbox"/></p> <p>2.4 Numero delle abitazioni del fabbricato (comprese le abitazioni non occupate):</p> <ul style="list-style-type: none"> - 1 abitazione . . . 1 <input type="checkbox"/> - 2 abitazioni . . . 2 <input type="checkbox"/> - da 3 a 8 abitazioni . . . 3 <input type="checkbox"/> - da 9 a 15 abitazioni . . . 4 <input type="checkbox"/> - da 16 a 30 abitazioni . . . 5 <input type="checkbox"/> - 31 abitazioni e più 6 <input type="checkbox"/> 	<p>3 PIANO IN CUI È SITUATA L'ABITAZIONE</p> <div style="border: 1px solid black; width: 50px; height: 20px; margin: 5px auto;"></div> <p>4 PROPRIETARIO DELL'ABITAZIONE</p> <ul style="list-style-type: none"> - Persona fisica 1 <input type="checkbox"/> - Impresa bancaria o assicuratrice 2 <input type="checkbox"/> - Altra impresa (di costruzioni, immobiliare, industriale, commerciale, ecc.) 3 <input type="checkbox"/> - Cooperativa edilizia di abitazione: <ul style="list-style-type: none"> - a proprietà individuale 4 <input type="checkbox"/> - a proprietà indivisa . . . 5 <input type="checkbox"/> - Stato, Regione, Provincia, Comune 6 <input type="checkbox"/> - Enti previdenziali (INPS, INPDAI, ecc.) 7 <input type="checkbox"/> - Istituto Autonomo Case Popolari (I.A.C.P.) 8 <input type="checkbox"/> - Altro 9 <input type="checkbox"/>
NUMERO D'ORDINE												
Provvisorio	Definitivo											

<p>5 TITOLO DI GODIMENTO</p> <ul style="list-style-type: none"> - Proprietà, usufrutto o riscatto 1 <input type="checkbox"/> - Affitto o subaffitto . . . 2 <input type="checkbox"/> - Altro titolo 3 <input type="checkbox"/> 	<p>9 ACQUA POTABILE</p> <p>Indicare se l'abitazione:</p> <p>a) dispone di acqua corrente potabile di acquedotto:</p> <ul style="list-style-type: none"> - nell'interno dell'abitazione . . . 1 <input type="checkbox"/> - fuori dell'abitazione . . . 2 <input type="checkbox"/> <p>b) dispone di acqua potabile di pozzo o cisterna . . . 3 <input type="checkbox"/></p> <p>c) non dispone di acqua potabile (né di acquedotto, né di pozzo o cisterna) 4 <input type="checkbox"/></p>	<p>12 ELETTRICITÀ</p> <p>Indicare se l'abitazione dispone di elettricità:</p> <p style="text-align: right;">1 <input type="checkbox"/> si 2 <input type="checkbox"/> no</p>
<p>6 EPOCA DI COSTRUZIONE O DI RICOSTRUZIONE</p> <ul style="list-style-type: none"> - prima del 1919 . . . 1 <input type="checkbox"/> - tra il 1919 e il 1945 . . . 2 <input type="checkbox"/> - tra il 1946 e il 1960 . . . 3 <input type="checkbox"/> - tra il 1961 e il 1971 . . . 4 <input type="checkbox"/> - tra il 1972 e il 1975 . . . 5 <input type="checkbox"/> - tra il 1976 e il 1980 . . . 6 <input type="checkbox"/> - dopo il 1980 7 <input type="checkbox"/> 	<p>10 GABINETTO (W.C.)</p> <p>10.1 Indicare se l'abitazione:</p> <p>a) dispone di gabinetto nell'interno dell'abitazione:</p> <ul style="list-style-type: none"> - uno 1 <input type="checkbox"/> - due o più 2 <input type="checkbox"/> <p>b) dispone di gabinetto fuori dell'abitazione . . . 3 <input type="checkbox"/></p> <p>c) non dispone di gabinetto . . . 4 <input type="checkbox"/></p> <p>10.2 Se l'abitazione dispone di gabinetto, indicare se è fornito di impianto (cassetta, vaschetta, ecc.) per lo scarico dell'acqua:</p> <p style="text-align: right;">1 <input type="checkbox"/> si 2 <input type="checkbox"/> no</p>	<p>13 RISCALDAMENTO</p> <p>13.1 Indicare se l'abitazione:</p> <p>a) dispone di riscaldamento:</p> <ul style="list-style-type: none"> - fornito da impianto fisso centrale o autonomo . . . 1 <input type="checkbox"/> - fornito solo da apparecchi singoli (stufe, caminetti) che consentano il riscaldamento di tutte o della maggior parte delle stanze . . . 2 <input type="checkbox"/> <p>b) non dispone di impianto di riscaldamento né viene riscaldata con apparecchi singoli . . . 3 <input type="checkbox"/></p> <p>13.2 Tipo di combustibile o di energia prevalentemente usato:</p> <div style="border: 1px solid black; padding: 5px; margin: 5px 0; text-align: center;"> <i>rispondere solo per le abitazioni occupate</i> </div> <ul style="list-style-type: none"> - combustibili liquidi (olio combustibile, gasolio, ecc.) . . . 1 <input type="checkbox"/> - combustibili solidi (carbone, legna, ecc.) . . . 2 <input type="checkbox"/> - combustibili gassosi (gas di città, metano, ecc.) . . . 3 <input type="checkbox"/> - energia elettrica 4 <input type="checkbox"/> - altro 5 <input type="checkbox"/>
<p>7 STANZE</p> <ul style="list-style-type: none"> - Stanze adibite ad abitazione o promiscuamente anche ad altro uso N. <input style="width: 40px;" type="text"/> - Cucina (se ha caratteristiche di stanza) . . . N. <input style="width: 40px;" type="text"/> - Stanze adibite esclusivamente ad altro uso (ufficio, studio professionale, laboratorio, ecc.) N. <input style="width: 40px;" type="text"/> 	<p>11 BAGNO</p> <p>Indicare se l'abitazione dispone di bagno (vasca e/o doccia):</p> <p style="text-align: right;">1 <input type="checkbox"/> si 2 <input type="checkbox"/> no</p>	
<p>8 SUPERFICIE</p> <p>Indicare la superficie in metri quadrati: (interi, senza decimali)</p> <div style="border: 1px solid black; width: 100px; height: 20px; margin: 5px auto;"></div>		

1 RELAZIONE DI PARENTELA O DI CONVIVENZA CON IL CAPO FAMIGLIA

ai fini del censimento per capo famiglia si intende chi è considerato tale dalla famiglia

— Capo famiglia 1

— Coniuge (marito, moglie) 2

— Figlio (figliastro, figlio adottivo) 3

— Genitore (padre, madre) 4

— Suocero/a 5

— Genero, nuora 6

— Altro parente o affine 7

— Altra persona convivente 8

— Addetto ai servizi della famiglia (domestico, collaboratore familiare, ecc.) 9

2 SESSO

Maschio 1 Femmina 2

3 LUOGO DI NASCITA

— Nel Comune di attuale dimora abituale (residenza) 1

— In altro Comune

.....
(specificare il Comune) 2

.....
(specificare la Provincia)

— All'estero

.....
(specificare lo Stato estero) 3

4 DATA DI NASCITA

..... giorno mese anno

5 STATO CIVILE

— Celibe o nubile 1

— Coniugato 2

— Vedovo 3

— Separato legalmente 4

— Divorziato 5

6 CITTADINANZA

— Italiana 01

— Straniera

.....
(specificare)

— Nessuna (apolide) 99

7 LUOGO DI PRESENZA ALLA DATA DEL CENSIMENTO

7.1 Indicare se alla data del censimento la persona era presente nel Comune di dimora abituale (residenza):

1 si no

Precisare se la persona, pur essendo presente alla data del censimento nello stesso Comune di residenza, era eventualmente:

— ricoverata in un istituto di cura pubblico o privato (ospedale, clinica, ecc.) 2

— in altro luogo (convitto, caserma e simili) 3

7.2 Se alla data del censimento la persona era temporaneamente assente dal Comune di dimora abituale (residenza) indicare:

a) se si trovava:

— in altro Comune

.....
(specificare il Comune) 4

— all'estero

.....
(specificare la Provincia) 5

(specificare lo Stato estero; per i membri di equipaggio indicare « imbarcato »)

b) il motivo della temporanea assenza:

— lavoro 1

— seguire familiari assenti per motivi di lavoro 2

— studio 3

— ricovero in istituto di cura pubblico o privato (ospedale, clinica, ecc.) 4

— altro (turismo, servizio di leva, ecc.) 5

8 LUOGO DI DIMORA ABITUALE (RESIDENZA) NELL'OTTOBRE 1976

rispondere solo se la persona è nata prima del 24 ottobre 1976

— Nel Comune di attuale dimora abituale (residenza) 6

— In altro Comune

.....
(specificare il Comune)

.....
(specificare la Provincia)

— All'estero

.....
(specificare lo Stato estero)

9 ISTRUZIONE

rispondere solo se la persona è nata prima del 24 ottobre 1978

9.1 Indicare il titolo di studio più elevato conseguito:

— laurea

.....
(specificare)

— diploma

.....
(specificare)

— licenza di scuola media inferiore 60

— licenza elementare 70

9.2 Se non ha titoli di studio, indicare se sa leggere e scrivere: 80 si no

9.3 Indicare se frequenta:

a) un corso regolare di studi (scuola elementare, media o secondaria superiore, università) 1 si 2 no

b) la scuola materna 1 si 2 no

9.4 Indicare se frequenta un corso di formazione professionale (*): 1 si 2 no

(* Per corso di formazione professionale si intende un corso che abbia tutti i seguenti requisiti: 1) durata non inferiore a tre mesi; 2) rilascio di un attestato; 3) utilizzazione per migliorare o adeguare la capacità professionale.

PERSONE DELLA FAMIGLIA

DELLA PERSONA N. _____

10 CONDIZIONE PROFESSIONALE O NON PROFESSIONALE NELLA SETTIMANA PRECEDENTE LA DATA DEL CENSIMENTO

rispondere solo se la persona è nata prima del 24 ottobre 1967

10.1 Indicare se la persona è:

- occupata 1
- disoccupata alla ricerca di nuova occupazione 2
- in cerca di prima occupazione 3
- casalinga 4
- studente 5
- ritirata dal lavoro 6
- in servizio di leva 7
- in altra condizione 8

10.2 Indipendentemente dalla risposta fornita al punto 10.1, indicare le ore lavorate nella settimana presso un datore di lavoro o nell'azienda familiare. N.

Se la persona è occupata o disoccupata rispondere ai punti 10.3, 10.4, 10.5 indicando:

10.3 La professione, arte o mestiere, esercitata:

.....
(specificare)

10.4 In quale modo esercita la professione, arte o mestiere:

a) ALLE DIPENDENZE, COME:

- dirigente 01
- appartenente alla carriera direttiva 02
- impiegato 03
- appartenente alle categorie speciali (intermedi) 04
- capo operaio 05
- operaio specializzato o qualificato 06
- operaio comune (manovale, bracciante agricolo, ecc.) 07
- altro lavoratore dipendente (uscieri, guardiano, bidello, ecc.) 08
- apprendista 09
- lavorante a domicilio per conto di imprese 10
- graduato o militare di carriera delle FF.AA., o figura similare dei corpi di polizia e sicurezza interna 11

b) IN CONTO PROPRIO, COME:

- imprenditore 12
- libero professionista 13
- lavoratore in proprio (coltivatore diretto, mezzadro, esercente di negozio, artigiano, ecc.) 14
- coadiuvante 15

Ha lavoratori retribuiti o apprendisti alle proprie dipendenze? 1 si 2 no

10.5 Qual'è l'attività principale (o unica) dello stabilimento, azienda agricola, negozio, ufficio, ente, ecc., presso cui lavora:

.....
(specificare)

11 CONDIZIONE PROFESSIONALE O NON PROFESSIONALE NELL'OTTOBRE 1976

rispondere solo se la persona è nata prima del 24 ottobre 1967

11.1 Indicare se la persona era:

- occupata 1
- disoccupata alla ricerca di nuova occupazione 2
- in cerca di prima occupazione 3
- casalinga 4
- studente 5
- in altra condizione 6

11.2 Se la persona era occupata indicare:

- a) se lavorava: — alle dipendenze 1
— in conto proprio 2
- b) in quale settore:
- agricoltura, foreste, pesca 1
 - industria 2
 - commercio 3
 - altre attività 4

12 LUOGO DI STUDIO O DI LAVORO, TEMPO IMPIEGATO E MEZZO UTILIZZATO PER GLI SPOSTAMENTI

12.1 Indicare la denominazione e l'indirizzo del luogo di studio o di lavoro:

.....
(denominazione)

.....
(indirizzo: via, piazza, numero civico, località)

.....
(Comune e Provincia o Stato estero)

12.2 Indicare se la persona rientra giornalmente dal luogo di studio o di lavoro nella sua dimora abituale:

1 si 2 no

12.3 In caso di risposta affermativa, se la persona si è recata mercoledì ultimo scorso al luogo di studio o di lavoro precisato al punto 12.1, indicare:

- a) in quale delle seguenti fasce orarie hanno avuto inizio le lezioni o il lavoro:
- 7,15 - 7,44 1
 - 7,45 - 8,14 2
 - 8,15 - 8,44 3
 - 8,45 - 9,15 4
 - altro orario 5
- b) se si è recata più di una volta al luogo di studio o di lavoro 1 si 2 no
- c) il tempo impiegato per recarsi una sola volta (solo andata) da casa al luogo di studio o di lavoro:
- fino a 15 minuti 1
 - da 16 a 30 minuti 2
 - da 31 a 60 minuti 3
 - oltre 60 minuti 4
- d) il mezzo di trasporto utilizzato per compiere il tratto più lungo (in termini di distanza e non di tempo) del tragitto casa/luogo di studio o di lavoro:
- nessun mezzo (a piedi) 1
 - ferrovia, tram, metropolitana o altro mezzo pubblico (es.: funicolare) su rotaia. 2
 - autobus, filobus, corriera o altro mezzo pubblico (es.: taxi) su gomma 3
 - autobus aziendale o scolastico 4
 - auto privata (come conducente) 5
 - auto privata (come trasportato) 6
 - motocicletta, ciclomotore, scooter (come conducente o trasportato) 7
 - altro mezzo (bicicletta, battello, funivia, ecc.) 8

**Sezione III - NOTIZIE SULLE PERSONE
TEMPORANEAMENTE PRESENTI PRESSO LA FAMIGLIA
IL 25 OTTOBRE 1981**

PERSONA N. 1	PERSONA N. 2	PERSONA N. 3
① SESSO - Maschio 1 <input type="checkbox"/> - Femmina 2 <input type="checkbox"/>	① SESSO - Maschio 1 <input type="checkbox"/> - Femmina 2 <input type="checkbox"/>	① SESSO - Maschio 1 <input type="checkbox"/> - Femmina 2 <input type="checkbox"/>
② DATA DI NASCITA (giorno) (mese) (anno)	② DATA DI NASCITA (giorno) (mese) (anno)	② DATA DI NASCITA (giorno) (mese) (anno)
③ STATO CIVILE - Celibe o nubile . 1 <input type="checkbox"/> - Coniugato 2 <input type="checkbox"/> - Vedovo 3 <input type="checkbox"/> - Separato legalmente . . . 4 <input type="checkbox"/> - Divorziato 5 <input type="checkbox"/>	③ STATO CIVILE - Celibe o nubile . 1 <input type="checkbox"/> - Coniugato 2 <input type="checkbox"/> - Vedovo 3 <input type="checkbox"/> - Separato legalmente . . . 4 <input type="checkbox"/> - Divorziato 5 <input type="checkbox"/>	③ STATO CIVILE - Celibe o nubile . 1 <input type="checkbox"/> - Coniugato 2 <input type="checkbox"/> - Vedovo 3 <input type="checkbox"/> - Separato legalmente . . . 4 <input type="checkbox"/> - Divorziato 5 <input type="checkbox"/>
④ CITTADINANZA - Italiana 01 <input type="checkbox"/> - Straniera (specificare) <input type="checkbox"/> - Nessuna (apolide) 99 <input type="checkbox"/>	④ CITTADINANZA - Italiana 01 <input type="checkbox"/> - Straniera (specificare) <input type="checkbox"/> - Nessuna (apolide) 99 <input type="checkbox"/>	④ CITTADINANZA - Italiana 01 <input type="checkbox"/> - Straniera (specificare) <input type="checkbox"/> - Nessuna (apolide) 99 <input type="checkbox"/>
⑤ MOTIVO DELLA TEMPORANEA PRESENZA - Lavoro 1 <input type="checkbox"/> - Altro 2 <input type="checkbox"/>	⑤ MOTIVO DELLA TEMPORANEA PRESENZA - Lavoro 1 <input type="checkbox"/> - Altro 2 <input type="checkbox"/>	⑤ MOTIVO DELLA TEMPORANEA PRESENZA - Lavoro 1 <input type="checkbox"/> - Altro 2 <input type="checkbox"/>

