

12°

censimento generale
della popolazione

25 ottobre 1981

Volume II

**dati sulle caratteristiche strutturali
della popolazione e delle abitazioni**

Tomo I - Fascicoli provinciali

94 - ISERNIA

ISTITUTO CENTRALE DI STATISTICA	
UFF. REGIONALE per la CAMPANIA	
BIBLIOTECA	
Prot. 1959	Pos.
Napoli 14.10.1987	87



istat

Istituto Centrale di Statistica

roma 1983

indice

CARTA PLANIMETRICA

Tabelle sinottiche

Caratteri considerati nelle tavole comunali	pag.	X
Caratteri considerati nelle tavole provinciali	»	XII

Introduzione

1. Premessa	»	XV
2. Definizioni	»	XVI
Famiglia (pag. XVI) - Convivenza (pag. XVII) - Popolazione residente (pag. XVIII) - Popolazione presente (pag. XVIII) - Età (pag. XVIII) - Grado di istruzione (pag. XIX) - Condizione professionale o non professionale (pag. XX) - Professione (pag. XXI) - Posizione nella professione (pag. XXII) - Ramo di attività economica (pag. XXIII) - Abitazione, stanza, altro tipo di alloggio (pag. XXIV) - Fabbricato (pag. XXV)		
3. Avvertenze alle tavole	»	XXV
Tavole comunali (pag. XXV) - Tavole provinciali (pag. XXVII)		
4. Diffusione dei dati	»	XXVIII
5. Qualità dei dati	»	XXVIII

Parte prima - dati comunali

Tavola 1	— Superficie territoriale e densità — Popolazione residente e popolazione presente, per sesso	pag.	3
Tavola 2	— Popolazione residente temporaneamente assente per sesso, luogo di presenza e motivo dell'assenza	»	4
Tavola 3	— Popolazione residente per sesso e stato civile	»	5
Tavola 4	— Popolazione residente per sesso e classe di età		
	A — Totale	»	6
	B — Maschi	»	8
	C — Femmine	»	10
Tavola 5	— Popolazione residente in età da 6 anni in poi per sesso e grado di istruzione	»	12
Tavola 6	— Popolazione residente che frequenta corsi regolari di studio e/o corsi di formazione professionale, per sesso e classe di età	»	14
Tavola 7	— Popolazione residente attiva e non attiva per sesso		
	A — Totale	»	16
	B — Maschi	»	17
Tavola 8	— Popolazione residente attiva in condizione professionale, per sesso e ramo di attività economica		
	A — Totale	»	18
	B — Maschi	»	20
	C — Femmine	»	22
Tavola 9	— Popolazione residente attiva in condizione professionale, per sesso, settore di attività economica e posizione nella professione		
	A — Totale	»	24
	B — Agricoltura, caccia, foreste e pesca	»	25
	C — Industrie	»	26
	D — Altre attività	»	27
Tavola 10	— Popolazione residente attiva in condizione professionale, per sesso, classe di età e settore di attività economica		
	A — Totale	»	28
	B — Maschi	»	30
	C — Femmine	»	32
Tavola 11	— Popolazione residente non attiva per sesso, classe di età e condizione non professionale	»	34
Tavola 12	— Popolazione residente che rientra giornalmente nella propria dimora abituale, secondo il luogo di lavoro o di studio	»	36
Tavola 13	— Famiglie residenti per ampiezza della famiglia	»	37
Tavola 14	— Famiglie residenti secondo la tipologia della famiglia	»	38
Tavola 15	— Abitazioni in complesso (occupate e non occupate); altri tipi di alloggio	»	40
Tavola 16	— Abitazioni occupate per titolo di godimento	»	42
Tavola 17	— Abitazioni occupate per epoca di costruzione	»	44
Tavola 18	— Abitazioni occupate per numero di stanze	»	46
Tavola 19	— Abitazioni occupate per servizio installato	»	48

Tavola 20 — Abitazioni occupate per figura giuridica del proprietario e titolo di godimento	pag.	50
Tavola 21 — Abitazioni non occupate per motivo della non occupazione	»	52
Tavola 22 — Abitazioni non occupate per servizio installato	»	53
Tavola 23 — Abitazioni non occupate per figura giuridica del proprietario	»	54

Parte seconda - dati provinciali

Tavola 1 — Popolazione residente per singolo anno di età, sesso e stato civile	»	58
Tavola 2 — Popolazione presente per singolo anno di età, sesso e stato civile	»	60
Tavola 3 — Popolazione residente per sesso, classe di età e luogo di nascita	»	62
Tavola 4 — Popolazione residente in età da 6 anni in poi per grado di istruzione, sesso, classe di età, condizione professionale o non professionale	»	63
Tavola 5 — Popolazione residente attiva e non attiva per sesso e classe di età, attiva per ramo di attività economica e posizione nella professione; non attiva per condizione non professionale	»	64
Tavola 6 — Popolazione residente attiva e non attiva per sesso e stato civile; attiva per ramo di attività economica e posizione nella professione; non attiva per condizione non professionale	»	66
Tavola 7 — Popolazione residente attiva in condizione professionale per sesso, posizione nella professione, ramo e classe di attività economica	»	68
Tavola 8 — Popolazione residente attiva in condizione professionale per sesso e professione	»	70
Tavola 9 — Popolazione residente attiva in condizione professionale per sesso e categoria socio-professionale	»	74
Tavola 10 — Popolazione residente occupata per ramo di attività economica, ore lavorate e posizione nella professione	»	75
Tavola 11 — Popolazione residente in età da 14 anni in poi non occupata, per sesso e numero di ore lavorate	»	75
Tavola 12 — Popolazione residente in età da 19 anni in poi per sesso, luogo di residenza nel 1976, condizione nel 1976 e nel 1981	»	76
Tavola 13 — Stranieri residenti per classe di età e sesso; condizione professionale per settore di attività economica e posizione nella professione; condizione non professionale	»	78
Tavola 14 — Famiglie residenti per ampiezza e tipo della famiglia	»	79
Tavola 15 — Famiglie residenti con almeno un nucleo familiare, per tipo del nucleo e ampiezza della famiglia	»	80
Tavola 16 — Famiglie residenti per tipo di famiglia e di componenti	»	80
Tavola 17 — Famiglie residenti per ampiezza, stato civile, classe di età e sesso del capo famiglia di censimento		
A — Totale	»	81
B — Maschi	»	82
C — Femmine	»	83

Tavola 18 — Famiglie residenti per condizione professionale o non professionale dei componenti e condizione del capo famiglia di censimento	pag.	84
Tavola 19 — Famiglie residenti per ampiezza e numero di componenti (occupati, in età inferiore a 6 anni, in età di 60 anni e più, in età di 75 anni e più)	»	84
Tavola 20 — Famiglie residenti per ampiezza e specie di alloggio in cui dimorano	»	85
Tavola 21 — Famiglie residenti per tipo della famiglia e numero di figli conviventi	»	86
Tavola 22 — Convivenze e componenti permanenti, attivi e non attivi, per specie della convivenza	»	86
Tavola 23 — Convivenze secondo il numero di componenti presenti per sesso e specie della convivenza	»	86
Tavola 24 — Abitazioni occupate per numero di occupanti, numero di stanze e titolo di godimento	»	88
Tavola 25 — Abitazioni occupate per numero di stanze, numero di famiglie, figura giuridica del proprietario, epoca di costruzione e titolo di godimento, numero di servizi installati	»	90
Tavola 26 — Abitazioni occupate per tipo di fabbricato, numero di stanze, epoca di costruzione, servizi installati	»	92
Tavola 27 — Abitazioni occupate per servizi installati, numero di occupanti, numero di stanze, titolo di godimento, figura giuridica del proprietario ed epoca di costruzione	»	94
Tavola 28 — Abitazioni occupate per numero di stanze e numero dei componenti delle famiglie secondo la condizione occupazionale	»	96
Tavola 29 — Abitazioni non occupate per numero di stanze, motivo della non occupazione, tipo di fabbricato, figura giuridica del proprietario ed epoca di costruzione	»	98
Tavola 30 — Occupati per settore di attività economica, luogo di lavoro, tempo impiegato e mezzo utilizzato		
A — Agricoltura, caccia, foreste e pesca	»	99
B — Industrie	»	100
C — Altre attività	»	101
D — Totale	»	102
Tavola 31 — Studenti per luogo di studio, tempo impiegato e mezzo utilizzato	»	103

Appendice

- A — Tipologia completa delle famiglie
 - B — Confronto tra le classi di età ai censimenti demografici del 1951, 1961, 1971 e 1981.
 - C — Variazioni territoriali e di nome nelle circoscrizioni amministrative (periodo: 25 ottobre 1971 - 24 ottobre 1981)
 - D — Zone di territorio in contestazione tra Comuni
 - E — Categorie socio-professionali secondo la professione e la posizione nella professione.
 - F — Tavole disponibili
- Tracciati records
- Fac simile del *Foglio di famiglia*.

tabelle
sinottiche

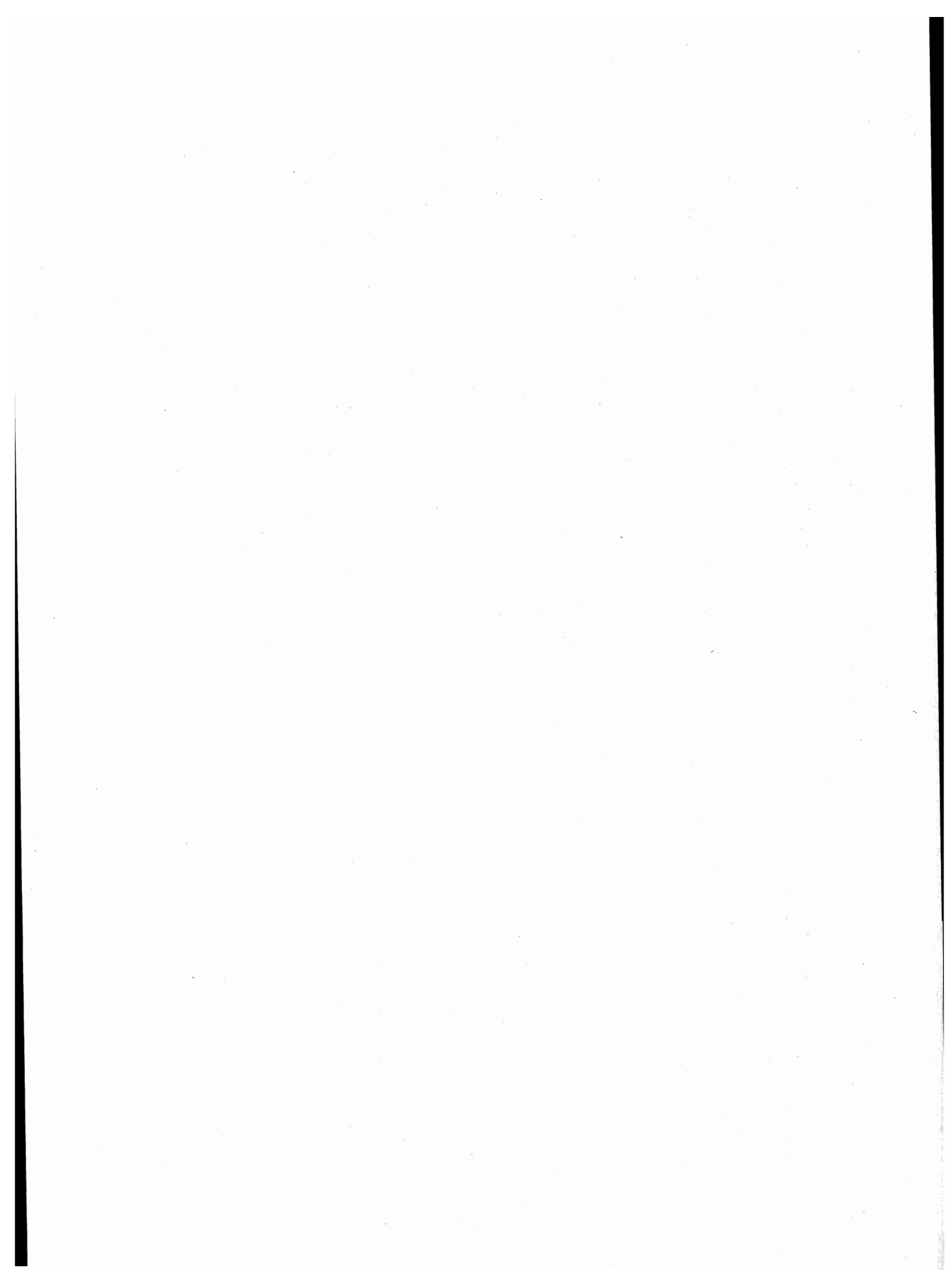

introduzione

1. — PREMESSA

Il 12° Censimento generale della popolazione e il Censimento generale delle abitazioni sono stati effettuati con riferimento alla data del 25 ottobre 1981, in attuazione della legge 18 dicembre 1980, n. 864 e del relativo regolamento di esecuzione (D.P.R. 28 settembre 1981, n. 542).

Il piano della rilevazione è stato predisposto sulla base delle proposte formulate da un'apposita Commissione di studio istituita presso l'Istituto Centrale di Statistica della quale hanno fatto parte docenti universitari e rappresentanti di Amministrazioni Pubbliche, nonché di vari Enti interessati all'utilizzazione dei dati censuari.

Il piano di pubblicazione, modificato rispetto al 1971, in particolare, per quanto riguarda la disponibilità dei risultati in funzione delle diverse aggregazioni territoriali, si articola nel modo seguente:

Volume I — **Primi risultati provinciali e comunali sulla popolazione e sulle abitazioni (Dati provvisori)** (Maggio 1982)

Volume II — **Dati sulle caratteristiche strutturali della popolazione e delle abitazioni**
Tomo 1 — Fascicoli provinciali (95 fascicoli)
Tomo 2 — Fascicoli regionali (20 fascicoli)
Tomo 3 — Fascicolo nazionale

Volume III — **Popolazione delle frazioni geografiche e delle località abitate dei Comuni** (20 fascicoli regionali e 1 fascicolo nazionale).

Volume IV — **Atti del censimento.**

Un apposito volume riporta i dati sulla popolazione residente legale dei singoli Comuni, un altro infine sarà dedicato ad una relazione illustrativa ed interpretativa dei risultati censuari.

Il presente fascicolo consta di due parti:

Parte prima: 23 tavole con dati riferiti ai singoli Comuni della Provincia;

Parte seconda: 31 tavole, con dati riguardanti l'incrocio dei caratteri considerati, elaborate a livello provinciale.

Qui di seguito vengono riportate ed illustrate le definizioni dei caratteri ai quali si riferiscono i dati contenuti nel fascicolo; allo scopo di assicurare una esatta interpretazione dei dati stessi vengono inoltre fornite avvertenze specifiche per alcune tavole, nonché talune indicazioni sugli ulteriori canali di accesso all'informazione censuaria e sulla qualità dei risultati.

Per una più completa conoscenza delle modalità tecniche seguite per l'esecuzione del censimento, vedasi il fascicolo dell'Istituto Centrale di Statistica - 12° Censimento della popolazione e 6° Censimento dell'industria, del commercio, dei servizi e dell'artigianato, 25-26 ottobre 1981, *Disposizioni e istruzioni per gli Organi periferici*, Roma 1981.

La denominazione e le circoscrizioni territoriali dei Comuni, delle Province e delle Regioni fanno riferimento alla situazione esistente alla data del 25 ottobre 1981 (Cfr. Istituto Centrale di Statistica - *Elenco dei Comuni al 25 ottobre 1981*, Roma 1982).

2. — DEFINIZIONI

FAMIGLIA

Ai fini del censimento, per famiglia s'intende un insieme di persone legate da vincoli di matrimonio, parentela, affinità, adozione, affiliazione, tutela o da vincoli affettivi, coabitanti ed aventi dimora abituale nello stesso Comune, che normalmente provvedono al soddisfacimento dei loro bisogni mediante la messa in comune di tutto o parte del reddito di lavoro o patrimoniale da esse percepito.

Una famiglia può essere costituita anche di una sola persona la quale provvede in tutto o in parte con i propri mezzi di sussistenza al soddisfacimento dei bisogni individuali.

Sono considerate facenti parte della famiglia, come membri aggregati di essa, anche le persone addette ai servizi domestici, nonché le altre persone che, a qualsiasi titolo, convivono abitualmente con la famiglia stessa.

Ai fini del censimento, si considera **capo famiglia** colui che è ritenuto tale dalla famiglia. Questa definizione differisce da quella utilizzata nei censimenti del 1961 e 1971 a seguito delle innovazioni legislative in materia di diritto di famiglia.

Per la classificazione delle famiglie è stata adottata, analogamente agli spogli effettuati in occasione dei censimenti del 1961 e 1971, la seguente tipologia:

- Famiglie di Tipo A, *se composte di solo capo famiglia* (con o senza membri aggregati);
- Famiglie di Tipo B, *se composte di capo famiglia e coniuge* (con o senza membri aggregati);

- Famiglie di Tipo C, *se composte di capo famiglia, coniuge e figli* (con o senza membri aggregati). Sono considerate di tipo C anche le famiglie in cui manca il coniuge, cioè composte di capo famiglia e figli (con o senza membri aggregati);
- Famiglie di Tipo D, *se composte di capo famiglia, coniuge, figli, ascendenti e/o altri parenti* (con o senza membri aggregati). Sono considerate di tipo D anche le famiglie composte di: capo famiglia, figli, ascendenti e/o altri parenti; capo famiglia, coniuge, ascendenti e/o altri parenti; capo famiglia, ascendenti e/o altri parenti.

Per una migliore conoscenza delle strutture familiari, si è provveduto ad analizzare più in profondità le famiglie di tipo C e di tipo D, individuando al loro interno gruppi ulteriori di famiglie, pervenendo così ad una tipologia più articolata (cfr. Tavola provinciale n. 14). Il contenuto dei singoli gruppi è reso esplicito in Appendice (punto A).

Questa tipologia è stata concepita in funzione dell'obiettivo di procedere, per quanto possibile, all'individuazione dei nuclei familiari.

Per **nucleo familiare** s'intende la coppia sposata senza figli o con uno o più figli mai sposati, nonché un solo genitore con uno o più figli mai sposati.

Si possono quindi avere i seguenti quattro tipi di nuclei familiari:

- coniugi senza figli o con figli tutti non celibi o nubili;
- coniugi con almeno un figlio mai sposato;
- padre con almeno un figlio mai sposato;
- madre con almeno un figlio mai sposato.

In questo fascicolo risultano enucleate le famiglie con almeno un nucleo familiare (cfr. Tavola provinciale n. 15) in quanto non è stato possibile provvedere ad un accertamento esaustivo dei nuclei familiari sia per l'assenza sul *Foglio di famiglia* di quesiti specifici o di notizie comunque indispensabili, sia perché si è rinunciato ad ulteriori esplorazioni che pure in qualche caso avrebbero consentito l'individuazione di altri nuclei.

Si è del parere, comunque, che i citati criteri di spoglio — peraltro applicati all'universo delle famiglie e non ad un campione come generalmente praticato negli altri Paesi — assicurino risultati pienamente soddisfacenti, tenuto anche conto che — stando alle risultanze di uno spoglio campionario condotto sulla base dei dati censuari del 1971 (cfr. Istituto Centrale di Statistica — *Indagine sui nuclei familiari*, Collana d'informazioni, n. 6 del 1982) — le famiglie mononucleari rappresentano il 97% circa delle famiglie con due o più componenti.

CONVIVENZA

Ai fini del censimento, per convivenza s'intende un insieme di persone che, senza essere legate da vincoli di matrimonio, parentela, affinità e simili, conducono vita in comune per motivi religiosi, di cura, di assistenza, militari, di pena, e simili.

Sono considerate facenti parte della convivenza anche le persone addette alla convivenza stessa per ragioni d'impiego o di lavoro e che vi convivono abitualmente, purché non costituiscano famiglia a sé stante.

POPOLAZIONE RESIDENTE

La popolazione residente di ciascun Comune è costituita dalle persone aventi dimora abituale nel Comune e ivi presenti alla data del censimento e dalle persone aventi anch'esse dimora abituale nel Comune, ma che alla data del censimento risultavano assenti per uno dei seguenti motivi:

- emigrazione in altro Comune o all'estero, nel caso si tratti di emigrazione per l'esercizio di occupazioni stagionali o temporanee;
- servizio di leva, di richiamo alle armi, di volontariato;
- istruzione, noviziato religioso;
- ricovero in istituti di cura, di qualsiasi natura, purché la permanenza nel Comune di temporanea presenza non superi i due anni;
- detenzione in attesa di giudizio, condanna inferiore a cinque anni, obbligo di soggiorno per misura di prevenzione, rieducazione, purché la permanenza nel Comune di temporanea presenza non superi i cinque anni;
- affari, turismo, breve cura, e simili;
- servizio statale all'estero;
- missione fuori sede, compresa la frequenza di corsi di qualificazione o aggiornamento professionali, nonché di avanzamento;
- imbarco su navi della marina militare e mercantile.

È il caso di precisare, sulla base della predetta definizione, che a livello provinciale la popolazione residente temporaneamente assente risulta dalla somma dei dati comunali e pertanto comprende anche le persone temporaneamente assenti da un Comune della Provincia che alla data del censimento erano temporaneamente presenti in un altro Comune della Provincia stessa.

La popolazione residente, a norma dell'art. 2 del D.P.R. 542 del 28 settembre 1981, è considerata popolazione legale. Il relativo ammontare, per Comuni, Provincie e Stato è pubblicato sulla Gazzetta Ufficiale n. 95, del 7 aprile 1983, Supplemento ordinario n. 17.

POPOLAZIONE PRESENTE

La popolazione presente di ciascun Comune è costituita dalle persone presenti nel Comune alla data del censimento ed aventi in esso dimora abituale, nonché dalle persone temporaneamente presenti nel Comune alla data del censimento, ma aventi abituale dimora in altro Comune o all'estero.

ETÀ

L'età è computata in anni compiuti. Così ad esempio:

- 0 anni: dalla nascita al giorno precedente il 1° compleanno;
- 1 anno: dal giorno del 1° compleanno al giorno precedente il 2° compleanno;
- meno di 5 anni: dalla nascita al giorno precedente il 5° compleanno;
- da 5 a 9 anni: dal giorno del 5° compleanno al giorno precedente il 10° compleanno.

Poiché tale criterio è stato reintrodotta in occasione del censimento demografico del 1971, al fine di rendere più agevoli i confronti temporali, si forniscono in Appendice (punto B) indicazioni utili per la ricostruzione delle classi di età per le quali può essere effettuato il confronto dei dati comunali.

GRADO DI ISTRUZIONE

Si riferisce al più alto titolo di studio conseguito in qualsiasi scuola (pubblica o privata, italiana o straniera, anche all'estero) e non alla più alta classe o al più alto corso frequentato con successo.

- Laureati** coloro che, avendo seguito un corso completo di studi universitari (della durata minima di quattro anni), hanno conseguito un diploma di laurea.
- Diplomati** coloro che hanno conseguito un diploma di maturità o di abilitazione di scuola secondaria di secondo grado.
Con tale voce sono altresì indicate le persone che hanno conseguito una abilitazione specifica dopo un corso di studi universitari della durata inferiore a quattro anni (diploma di statistica, di vigilanza alle scuole elementari, ISEF, ecc.).
- Forniti di licenza media inferiore** coloro che hanno conseguito una licenza di scuola secondaria di primo grado che consenta l'accesso alle scuole secondarie di secondo grado.
- Forniti di licenza elementare** coloro che hanno conseguito la licenza elementare o il certificato rilasciato da un corso di scuola popolare di tipo C (assimilabile alla licenza elementare).
- Alfabeti privi di titolo di studio** coloro che hanno dichiarato di saper leggere e scrivere pur non avendo conseguito la licenza elementare, nonché gli scolari anche se iscritti alla 1^a elementare. Sono comprese in tale gruppo anche le persone che hanno conseguito il certificato di proscioglimento (3^a elementare) fino al 1955, anno nel quale tale certificato venne abolito. Poiché nel censimento del 1961 le persone fornite del certificato di proscioglimento vennero comprese tra le persone in possesso di licenza di scuola elementare, ai fini di un corretto confronto fra i dati di questi due censimenti occorre considerare congiuntamente i gruppi dei *forniti di licenza elementare* e degli *alfabeti privi di titolo di studio*.
- Analfabeti** coloro che hanno dichiarato di non sapere leggere e scrivere.

CONDIZIONE PROFESSIONALE O NON PROFESSIONALE

La popolazione in condizione professionale è costituita dalle persone che nella settimana precedente la data del censimento risultavano occupate o disoccupate alla ricerca di nuova occupazione.

Occupati coloro che possiedono un'occupazione (in proprio o alle dipendenze) da cui traggono un profitto o una retribuzione. Sono considerati tali anche coloro che collaborano, senza avere un regolare rapporto di lavoro, con un familiare che svolge un'attività lavorativa in proprio.

Disoccupati alla ricerca di nuova occupazione coloro che hanno perduto una precedente occupazione alle dipendenze e sono alla ricerca attiva di una nuova occupazione, essendo in grado di accettarla se viene loro offerta.

La popolazione in condizione non professionale è costituita:

- a) da tutti i bambini e ragazzi con meno di 14 anni;
- b) dalle persone in cerca di prima occupazione;
- c) dalle casalinghe;
- d) dagli studenti;
- e) dalle persone ritirate dal lavoro;
- f) dagli altri censiti in età da 14 anni in poi che non rientrano nei gruppi di cui alle lettere da b) ad e). Tra questi ultimi sono compresi anche coloro che stanno assolvendo gli obblighi di leva; tali persone al censimento del 1971 venivano attribuite alla popolazione in condizione professionale o a quella in condizione non professionale sulla base della condizione nella quale si trovavano prima dell'inizio del servizio di leva.

Si riportano di seguito le relative definizioni:

Persone in cerca di prima occupazione coloro che non hanno mai esercitato un'attività lavorativa o hanno cessato un'attività lavorativa in proprio e sono alla ricerca attiva di un'occupazione alle dipendenze essendo in grado di accettarla se viene loro offerta.

Casalinghe coloro che si dedicano prevalentemente alla cura della propria famiglia e della propria casa.

Studenti coloro che si dedicano prevalentemente allo studio.

Persone ritirate dal lavoro coloro che hanno cessato una attività lavorativa per raggiunti limiti di età o altra causa.

Anche ai fini del confronto con i dati del censimento del 1971, si precisa che **le persone in condizione professionale e quelle in cerca di prima occupazione confluiscono nella cosiddetta popolazione attiva. La popolazione in condizione non professionale depurata dalle persone in cerca di prima occupazione, costituisce invece la popolazione non attiva.**

In ordine sempre ai confronti temporali, è necessario tener presente che nei precedenti censimenti si è utilizzato il concetto di condizione *abituale*, non essendo previsto che la risposta ai quesiti sull'attività professionale dovesse essere fornita facendo riferimento alla data del censimento. Con le innovazioni introdotte è stato recepito il criterio seguito nelle rilevazioni correnti delle forze di lavoro.

PROFESSIONE

Per professione s'intende l'attività individuale esercitata dalle persone costituenti la popolazione attiva, ad esclusione delle persone in cerca di prima occupazione. La specificazione della professione, cioè la *qualificazione tecnologica* dell'attività individuale è determinata dal genere di lavoro o di servizio esplicato (ad esempio: industriale, commerciante, medico, avvocato, contabile, falegname, ebanista, fabbro ferraio, elettricista... ecc.).

Il lavoro connesso con l'esercizio di una professione è caratterizzato da uno sforzo fisico o intellettuale da parte della persona, nonché dall'oggetto sul quale tale sforzo viene esercitato. In relazione alla prevalenza ed alla natura di questi vari elementi si è soliti fare distinzione tra lavoro prevalentemente intellettuale e lavoro prevalentemente manuale. Le attività di carattere prevalentemente intellettuale sono comunemente designate come *professioni o arti liberali*; quelle di carattere prevalentemente manuale come *arti o mestieri*. Tuttavia, per semplicità di linguaggio, si designano usualmente con il termine *professioni* sia le professioni e arti liberali, sia le arti e i mestieri.

Per le persone addette al culto e i militari di carriera esercitanti una professione non inerente all'esercizio del culto o all'attività tipicamente militare è stata considerata l'attività di tipo civile da esse svolta (ad esempio: per un sacerdote secolare esercitante la professione di insegnante presso una scuola pubblica o privata si è considerata la professione di *insegnante*; per una suora infermiera si è considerata la professione di *infermiera*; per un capitano medico si è considerata la professione di *medico*, e così via).

Per le persone disoccupate è stata considerata la professione esercitata prima della disoccupazione.

Per notizie più analitiche si rinvia al volume dell'Istituto Centrale di Statistica — *Classificazione delle professioni, Metodi e Norme, Serie C, n. 9, Maggio 1981.*

Per la professione e i due caratteri seguenti (posizione nella professione ed attività economica) è necessario tener presente che le persone con più di una attività lavorativa hanno fornito le notizie facendo riferimento alla principale attività svolta, cioè a quella che per continuità di lavoro, per importanza economica o altre considerazioni era ritenuta da esse la prevalente.

POSIZIONE NELLA PROFESSIONE

Per posizione nella professione s'intende la condizione della persona espletante un'attività economica in rapporto all'unità locale in cui viene svolta l'attività stessa.

Nel presente volume le posizioni nella professione risultano raggruppate nel modo seguente:

Imprenditori, liberi professionisti:

imprenditori — coloro che gestiscono in proprio un'impresa (azienda agricola, industriale, commerciale, ecc.), nella quale non impiegano l'opera manuale propria o di familiari, ma quella di dipendenti;

liberi professionisti — coloro che esercitano in proprio una professione o arte liberale (notaio, medico, ingegnere, avvocato, ecc.).

Lavoratori in proprio: coloro che gestiscono un'azienda agricola, una piccola azienda industriale, una bottega artigiana, un negozio o un esercizio pubblico partecipandovi col proprio lavoro manuale. In tale posizione sono compresi anche i coltivatori diretti, i mezzadri e simili, i soci di cooperative aventi figura di lavoratori in proprio e chi lavora nel proprio domicilio direttamente per conto di consumatori e non su commissione di imprese.

Coadiuvanti: coloro che collaborano con un familiare che svolge un'attività lavorativa in proprio, senza avere un rapporto di lavoro regolato da contratto.

Dirigenti e impiegati:

dirigenti — coloro che ricoprono un ruolo caratterizzato da un elevato grado di professionalità, autonomia e potere decisionale. Per la Pubblica Amministrazione si considerano in tale posizione le qualifiche previste dal D.P.R. 30 giugno 1972, n. 748, nonché le qualifiche equivalenti presso tutte le altre Amministrazioni, siano esse a carattere centrale o locale. Per gli appartenenti alle FF.AA. e corpi similari sono considerati come dirigenti gli ufficiali con grado superiore a quello di tenente colonnello o posizioni assimilate;

appartenenti alla carriera direttiva — coloro che con diverso grado di responsabilità, discrezionalità di poteri e autonomia, esercitano una funzione direttiva (tecnica o amministrativa). Per gli appartenenti alle FF.AA. e corpi similari sono considerati come direttivi gli ufficiali con grado inferiore a quello di colonnello o posizioni assimilate;

impiegati — coloro che esercitano una funzione di concetto o esecutiva tecnica o amministrativa;

appartenenti alle categorie speciali (intermedi) — coloro che esercitano una funzione intermedia tra quella degli impiegati e quella degli operai specializzati vale a dire chi guida e controlla, con apporto di adeguata competenza tecnico-pratica, gruppi di altri lavoratori.

Lavoratori dipendenti:

capi operai — coloro che svolgono una attività per la cui esecuzione si richiedono conoscenze di tipo specialistico ed hanno eventualmente responsabilità di guida di personale;

operai specializzati o qualificati — coloro che svolgono una attività per la cui esecuzione si richiedono adeguate cognizioni tecnico-pratiche conseguite o in istituti professionali o mediante istruzione equivalente o acquisite con il necessario tirocinio e pratica, nonché chi esegue con perizia il lavoro manuale affidatogli essendo in possesso di specifiche capacità tecnico-pratiche;

operai comuni — coloro che eseguono lavori di carattere manuale e non sono compresi nelle categorie precedenti (manovale, bracciante agricolo, ecc.);

altri lavoratori dipendenti — coloro che esercitano mansioni di usciere, bidello, guardiano e simili;

apprendisti — coloro che esercitano un'attività lavorativa per l'apprendimento di una professione ed il successivo conseguimento di una qualifica;

lavoranti a domicilio — coloro che lavorano nel proprio domicilio esclusivamente o prevalentemente su commissione di imprese (industriali, commerciali, artigiane) e non direttamente per conto di consumatori;

graduati o militari di carriera delle FF.AA. o figure similari dei corpi di polizia e sicurezza interna — gli appartenenti alle FF.AA. e corpi similari con grado fino a caporal maggiore o assimilati, nonché i vigili urbani e del fuoco.

RAMO DI ATTIVITÀ ECONOMICA

Per ramo di attività economica s'intende il campo di attività in cui viene esercitata la professione, arte o mestiere. Esso è determinato, di norma, in base all'attività (unica o prevalente) delle singole *unità locali* in cui il censito svolge la propria professione, arte o mestiere (ad esempio: azienda agricola, stabilimento industriale, bottega artigiana, negozio, esercizio pubblico, sede o filiale bancaria e assicurativa, ospedale, gabinetto medico, studio professionale, ministero, amministrazione comunale). I rami in cui si articola la classificazione delle attività economiche sono i seguenti:

- 0. — Agricoltura, caccia, foreste e pesca
- 1. — Energia, gas e acqua
 - 1.A — Estrazione di combustibili solidi, liquidi e gassosi; industria petrolifera
 - 1.B — Energia elettrica, gas e acqua
- 2. — Industrie estrattive, industrie manifatturiere per la trasformazione di minerali non energetici e prodotti derivati; industrie chimiche
- 3. — Industrie manifatturiere per la lavorazione e la trasformazione dei metalli; meccanica di precisione
- 4. — Industrie manifatturiere alimentari, tessili, delle pelli e cuoio, dell'abbigliamento, del legno, mobili e altre industrie manifatturiere
- 5. — Industria delle costruzioni e delle installazioni di impianti per l'edilizia
- 6. — Commercio, pubblici esercizi e alberghi; riparazioni di beni di consumo e di veicoli
 - 6.A — Commercio, pubblici esercizi e alberghi
 - 6.B — Riparazioni di beni di consumo e di veicoli
- 7. — Trasporti e comunicazioni
- 8. — Credito e assicurazione, servizi prestati alle imprese; noleggio
 - 8.A — Credito e assicurazione
 - 8.B — Servizi prestati alle imprese; noleggio
- 9. — Pubblica amministrazione; servizi pubblici e privati
 - 9.A — Pubblica amministrazione
 - 9.B — Servizi pubblici e privati

Si fa presente che non risulta possibile procedere ad un completo confronto dei dati per ramo di attività economica con i corrispondenti dati del 1971, in quanto la relativa classificazione ha subito una profonda revisione (cfr. Istituto Centrale di Statistica — *Classificazione delle attività economiche, Metodi e Norme, Serie C, n. 8, Maggio 1981*), essendo stato necessario renderla ragguagliabile alla NACE (Nomenclatura generale delle attività economiche nelle Comunità Europee) concordata in sede comunitaria.

ABITAZIONE, STANZA, ALTRO TIPO DI ALLOGGIO

Ai fini del censimento, per abitazione s'intende un insieme di vani, o anche un vano solo, destinato funzionalmente ad uso di alloggio, che dispone di un ingresso indipendente su strada, pianerottolo, cortile, terrazza, ballatoio, e simili e che alla data del censimento è occupata o è destinata ad essere occupata da una famiglia o da più famiglie coabitanti.

Un'abitazione si considera occupata se in essa abitano una o più persone aventi la dimora abituale nel Comune di censimento, anche se temporaneamente assenti alla data del censimento stesso; non occupata se in essa non abita alcuna persona o se è abitata solo da persone temporaneamente presenti nel Comune di censimento (è il caso ad esempio di studenti che frequentano un corso di studi nel Comune di censimento).

È da considerare non occupata l'abitazione:

- disponibile per la vendita o l'affitto;
- utilizzabile per vacanza in quanto chi ne dispone la occupa soltanto in uno o più periodi dell'anno (abitazioni ubicate generalmente in località turistiche);
- utilizzabile per lavoro, cioè se trattasi di abitazione secondaria che viene occupata saltuariamente da chi ne dispone per motivi di lavoro (ad esempio: casa di campagna destinata ai lavori agricoli nell'epoca del raccolto, abitazione secondaria situata generalmente in un Comune diverso da quello di dimora abituale utilizzata per lo svolgimento della propria attività lavorativa);
- non occupata per altro motivo in quanto già venduta o affittata, ma non ancora occupata; non più occupata da chi ne dispone, per trasferimento a seguito di emigrazione definitiva verificatasi in particolare nelle zone montane di spopolamento.

Il titolo di godimento dell'abitazione fa riferimento al titolo in base al quale la famiglia dispone dell'abitazione stessa. I titoli di godimento considerati sono:

- *proprietà*, alla quale è stato assimilato l'usufrutto; sotto tale voce sono comprese anche le abitazioni a riscatto;
- *affitto*, che comprende anche il subaffitto;
- *altro titolo*, per i casi di uso gratuito dell'abitazione, di godimento per prestazione di servizi, ecc.

L'epoca di costruzione o di ricostruzione fa riferimento all'anno di ultimazione della costruzione o ricostruzione. Nel caso in cui l'abitazione sia stata costruita in anno posteriore a quello del relativo fabbricato, a seguito di ricostruzione parziale, ampliamento o sopraelevazione, è stato considerato l'anno di termine della ricostruzione, dell'ampliamento o della sopraelevazione.

Per quanto concerne la superficie dell'abitazione è da tener presente che essa fa riferimento alla superficie dei pavimenti delle stanze e dei vani accessori con esclusione della superficie di balconi, terrazze, verande, cantine, garages, portici, loggiati, solai, cortili, ecc.

Per stanza s'intende un locale, facente parte di un'abitazione, che riceve aria e luce dall'esterno ed ha dimensioni tali da consentire la collocazione di un letto lasciando lo spazio utile per il movimento di una persona. La cucina, se risponde a tale definizione, è considerata stanza.

Per altro tipo di alloggio s'intende il locale che, pur non essendo funzionalmente destinato ad abitazione di una famiglia (cantina, soffitta, magazzino, negozio, ufficio, ecc.) ovvero non avendo le caratteristiche proprie dell'abitazione (roulotte, natante, grotta, carrozzone, ecc.), risulta alla data del censimento occupato di fatto da una o più famiglie residenti.

FABBRICATO

Per fabbricato s'intende qualsiasi costruzione, comprendente almeno un'abitazione, isolata da vie o spazi vuoti oppure separata da altre costruzioni mediante muri maestri che si elevano, senza soluzione di continuità, dalle fondamenta al tetto, che disponga di uno o più accessi all'esterno e che possa avere una o più scale autonome.

3. — AVVERTENZE ALLE TAVOLE

TAVOLE COMUNALI

Tavola 1:

— l'elenco dei Comuni che hanno subito variazioni territoriali e di nome tra il 1971 ed il 1981 è riportato in Appendice (punto C);

— i dati sulla superficie territoriale dei Comuni sono stati forniti dagli Uffici Tecnici Erariali; si fa presente che eventuali variazioni di superficie di minima entità non segnalate in Appendice sono conseguenti a verifiche periodiche effettuate dagli stessi Uffici Tecnici Erariali.

Per quanto concerne le superfici delle zone di territorio in contestazione tra due o più Comuni (Appendice punto D) rilevate in sede di predisposizione delle basi territoriali del censimento, è da tener presente che esse costituiscono un *di cui* delle superfici totali dei Comuni.

Ai fini dell'imputazione delle superfici contestate alla superficie totale dell'uno o dell'altro Comune interessato, si è avuto riguardo alle circoscrizioni comunali, quali risultano delimitate sulle carte topografiche al 25.000 edite dall'Istituto Geografico Militare, nel presupposto che tali circoscrizioni facciano riferimento alle medesime risultanze catastali da cui sono desunte le superfici dei Comuni.

In mancanza di altro valido criterio, l'attribuzione delle superfici contestate è stata necessariamente omessa nei pochi casi in cui i confini comunali sono rimasti indefiniti anche sulla cartografia I.G.M.;

— la densità della popolazione residente (numero medio di abitanti per Km²) è data dal rapporto fra il totale della popolazione residente di ciascun Comune e la superficie territoriale del Comune stesso espressa in Km².

Tavola 2:

tra le persone temporaneamente assenti per motivi di lavoro risultano anche quelle che hanno seguito familiari recatisi in altri Comuni o all'estero per motivi di lavoro.

Tavola 6:

per corso di formazione professionale s'intende un corso che abbia tutti i seguenti requisiti:

- durata non inferiore a tre mesi;
- rilascio di un attestato;
- utilizzazione per migliorare o adeguare la capacità professionale.

Tavole 9 e 10:

i rami in cui si articola la classificazione delle attività economiche risultano così raggruppati:

- agricoltura, caccia, foreste e pesca: ramo 0;
- industrie: rami 1, 2, 3, 4 e 5;
- altre attività: rami 6, 7, 8 e 9.

Tavola 12:

le persone che lavorano e frequentano un corso di studi regolare e/o di formazione professionale sono comprese fra gli *occupati*; le persone che frequentano un corso regolare di studi ed un corso di formazione professionale sono comprese fra gli *scolari e studenti*; in quest'ultimo gruppo sono pure compresi i bambini che frequentano la scuola materna.

Tavola 14:

per l'individuazione delle famiglie composte da coniugi, coniugi e figli, genitori e figli, si è fatto riferimento alla figura del capo famiglia e quindi, nel caso di questa tavola, la famiglia composta ad esempio dal capo famiglia e da uno dei suoi genitori risulta sotto la voce *altro tipo di famiglia*.

Tavola 15:

per il calcolo del numero medio di occupanti per stanza non si è tenuto conto delle stanze adibite esclusivamente ad altro uso.

Tavola 19:

per quanto concerne l'acqua potabile di acquedotto e il gabinetto, l'espressione *fuori dell'abitazione* sta ad intendere che il servizio si trova o nel corpo del fabbricato che comprende l'abitazione (ballatoio, pianerottolo, ecc.) o nel cortile, giardino o orto annessi al fabbricato stesso, a disposizione dei soli occupanti dell'abitazione o del fabbricato e non del pubblico in genere.

Si fa inoltre presente che per *bagno* s'intende un impianto di vasca e/o doccia.

Tavola 22:

è da tener presente che le abitazioni che dispongono di servizi installati sommate a quelle che non ne dispongono danno il totale abitazioni solo nel caso in cui sia sempre stata fornita risposta ai relativi quesiti.

TAVOLE PROVINCIALI

Tavole 4, 12, 13, 18, 30:

cfr. nota alle tavole comunali 9 e 10 (nella tavola 13 è enucleato altresì il ramo "commercio, pubblici servizi, alberghi, riparazioni di beni di consumo e di veicoli").

Tavola 9:

per notizie sui contenuti delle singole categorie vedi Appendice (punto E); la popolazione attiva in condizione professionale considerata in tale tavola comprende anche i militari in servizio di leva.

Tavole 10 e 13:

le posizioni nella professione risultano raggruppate nel modo seguente:

- *indipendenti*: imprenditori, liberi professionisti, lavoratori in proprio, coadiuvanti;
- *dipendenti*: tutte le altre.

Tavola 18:

i componenti in condizione non professionale sono stati classificati secondo il settore di attività economica dei componenti in condizione professionale.

Tavola 20:

le famiglie che occupano un'abitazione o un altro tipo di alloggio sono quelle che occupano l'alloggio a titolo principale.

Tavola 22:

nella voce *altre convivenze* sono comprese le convivenze militari e di altri corpi accasermati.

Tavola 28:

sono considerate solo le famiglie che occupano le abitazioni a titolo principale.

Tavole 30 e 31:

i dati fanno riferimento alle persone che nel mercoledì precedente la data di compilazione del modello si sono recate al lavoro o a scuola rientrando nella stessa giornata alla propria dimora abituale.

Ai fini di una corretta interpretazione dei dati occorre tener presente che:

- i lavoratori-studenti hanno fatto riferimento al luogo di lavoro;
- coloro che esercitano la professione su mezzi di trasporto (autisti, ferrovieri, tramvieri, piloti, marittimi, ecc.) hanno indicato il luogo da cui prendono servizio (posteggio, stazione, deposito, aeroporto, porto, ecc.);
- il mezzo di trasporto è quello utilizzato per compiere il tratto più lungo (in termini di distanza e non di tempo) del tragitto casa/luogo di lavoro o studio.

Con riferimento alla Tav. 31, si precisa che tra gli studenti sono compresi i bambini che frequentano la scuola materna e le persone che frequentano corsi di formazione professionale.

4. — Diffusione dei dati

Allo scopo di favorire un'ampia utilizzazione dei dati raccolti con il censimento, si precisa quanto segue:

a) ad integrazione delle tavole riportate nel presente fascicolo, sono state elaborate le tavole non destinate alla pubblicazione, ma comunque disponibili per gli utilizzatori, riportate in Appendice (punto F);

b) sia le tavole pubblicate che quelle di cui alla lettera a) possono essere fornite su nastro magnetico;

c) le 23 tavole, contenenti i dati comunali, possono essere fornite per sezione di censimento; le 31 tavole, contenenti i dati provinciali, possono essere fornite per Comune, rispettivamente su tabulato o nastro magnetico;

d) le richieste comportano il rimborso delle spese vive sostenute per l'approntamento del supporto e devono essere inoltrate a:

**Istituto Centrale di Statistica, Servizio Censimenti — Rep. CENS/A, Via Cesare Balbo, 16
— 00100 Roma.**

5. — Qualità dei dati

Il problema del controllo della qualità dei dati, che costituisce una delle fasi più delicate di ogni indagine statistica, si presenta ancor più accentuato in occasione delle operazioni censuarie, dalla raccolta dei dati alla pubblicazione dei risultati.

Per assicurare, nei limiti del possibile, il più alto livello di attendibilità e coerenza dei risultati, l'Istituto ha previsto particolari procedure di controllo già nel corso delle operazioni di raccolta dei dati. In tale fase gli Uffici Comunali di Censimento, assistiti dagli Uffici Provinciali di Censimento, dagli Ispettori Provinciali e da Funzionari dell'ISTAT dislocati in tutte le Province, hanno provveduto alla revisione quantitativa dei *Fogli di famiglia* accertando che tutte le unità oggetto di rilevazione (abitazioni, famiglie e convivenze) fossero state censite. Al termine delle operazioni di raccolta dei dati gli Uffici Comunali di Censimento hanno provveduto alla revisione qualitativa dei questionari di rilevazione provvedendo a codificare le notizie che per loro natura non risultavano precodificate.

Nella fase di registrazione dei dati su supporto informatico (i tracciati records sono riportati in Appendice) l'Istituto ha posto in atto le misure necessarie ad assicurare la validità dell'operazione, inserendo nelle convenzioni stipulate con quelle Regioni, Amministrazioni provinciali e comunali che, a norma dell'art. 40, del D.P.R. 28 settembre 1981, n. 542, hanno provveduto ad eseguire in proprio tale lavorazione, oltre alla verifica anche il rispetto di particolari vincoli idonei ad assicurare in corrispondenza dei vari quesiti, la compatibilità dei codici registrati.

Analoghe procedure sono state seguite per il materiale fatto registrare direttamente a cura dell'ISTAT.

In entrambi i casi, è stata attivata una procedura di controllo effettuando una nuova verifica su un campione del materiale registrato. Tale operazione ha consentito di accertare che il livello di errore attribuibile all'approntamento dell'input è risultato generalmente inferiore al 5 per mille.

Il controllo finale sulla validità dei risultati è stato attuato attraverso una complessa procedura elettronica per la messa a punto quantitativa e qualitativa del materiale.

Trattasi di una procedura articolata in varie fasi di lavoro, succintamente illustrate nei punti che seguono.

1) *Verifica della sequenzialità dei dati indicativi dei Fogli di famiglia e di convivenza* (codici di Provincia, Comune, sezione e numero d'ordine del *Foglio*).

In tale sede sono state tra l'altro individuate eventuali situazioni irregolari con specifico riferimento alla completezza delle risposte fornite ai singoli quesiti del *Foglio di famiglia*. Questa analisi ha evidenziato, in alcuni casi, la necessità di dover ricorrere sistematicamente ai singoli questionari di rilevazione per una ulteriore revisione, codifica e nuova registrazione degli stessi.

2) *Messa a punto qualitativa dei Fogli di censimento*.

I records registrati sono stati sottoposti al vaglio di un complesso programma di controllo che prevede l'imposizione automatica, sotto determinate condizioni, dei codici eventualmente mancanti o non validi e l'aggiustamento dei codici registrati in caso di accertata incongruenza. Tale controllo esteso agli incroci tra le modalità previste dal piano di pubblicazione, è stato dapprima effettuato all'interno del singolo tipo record e poi esteso tra tipi records.

In altri termini si è assicurata:

- la completezza delle risposte per singolo quesito all'interno dello stesso tipo record;
- la congruità delle risposte fornite relativamente ad ogni tipo record scegliendo all'interno di esso un carattere come fondamentale;
- la congruità delle risposte fornite tra i records relativi alla stessa famiglia o convivenza, in corrispondenza di alcuni quesiti ritenuti come fondamentali.

I controlli di congruità e i conseguenti aggiustamenti sono stati effettuati sulla base di standards conosciuti.

In particolare i quesiti scelti come riferimento (*specie dell'alloggio* per il record dell'abitazione; *anno di nascita* e, per le caratteristiche occupazionali, *la professione*, per i records relativi alle persone) sono stati ritenuti validi solo se confermati dalla presenza di determinate informazioni in altri quesiti ad essi strettamente connessi. In caso contrario si è proceduto alla loro rettifica sulla base di indicazioni desunte dagli altri quesiti. Da segnalare, infine, che gli interventi sui singoli quesiti avvengono nell'ambito della logica che li lega, come specificato in seguito.

Per fornire ulteriori elementi conoscitivi, nei prospetti che seguono sono riportati, a livello provinciale, i valori percentuali degli aggiustamenti effettuati sui quesiti del foglio di famiglia distintamente per:

Interventi di tipo 1

- annullamento delle risposte fornite a particolari quesiti per i quali, sotto determinate condizioni, non era prevista risposta; interventi relativi a casi di mancata risposta; codici non validi.

Interventi di tipo 2

- interventi relativi ad incongruità logiche riscontrate all'interno del quesito o dei quesiti.

Interventi di tipo 3

- interventi relativi ad incongruità logiche tra tipi records.

Le percentuali degli aggiustamenti sono calcolate sul totale delle frequenze relative alle risposte fornite in relazione al quesito considerato.

PROVINCIA DI ISERNIA

Incidenza percentuale degli aggiustamenti effettuati per tipo di intervento e quesito

A - ABITAZIONI

QUESITI	TIPO 1	TIPO 2	QUESITI	TIPO 1	TIPO 2
Specie dell'alloggio	—	0,93	Superficie	2,70	2,82
Caratteristiche del fabbricato	3,94	0,58	Acqua potabile	0,60	0,03
Proprietario	1,47	0,25	Gabinetto	0,90	1,15
Titolo di godimento	1,89	0,60	— scarico	0,53	3,75
Epoca di costruzione	1,53	0,07	Bagno	2,04	—
Stanze:			Elettricità	0,44	—
— adibite ad abitazione	0,50	—	Riscaldamento	0,47	1,06
— cucina	—	1,23			
— adibite ad altro uso	—	0,42	TOTALE	1,62	0,87

B - POPOLAZIONE RESIDENTE E TEMPORANEAMENTE PRESENTE

QUESITI	TIPO 1	TIPO 2	QUESITI	TIPO 1	TIPO 2
Relazione di parentela e posizione nella convivenza	0,22	0,22	Frequenza corso professionale	7,67	0,05
Sesso	0,36	0,07	Condizione 1981	3,27	1,11
Stato civile	0,47	0,34	Ore lavorate nella settimana	23,43	—
Luogo di nascita	6,92	13,03	Professione	3,96	6,82
Data di nascita	—	—	Posizione nella professione	10,50	8,77
Cittadinanza	—	—	Attività economica	8,03	9,89
Presenza e motivo dell'assenza	0,09	9,67	Condizione 1976	6,11	6,09
Residenza 1976	2,34	0,06	Pendolarità - luogo di lavoro o di studio	—	10,68
Istruzione	4,67	0,75	Pendolarità - altri quesiti	11,94	—
Corso regolare di studi	6,67	1,37	TOTALE	4,40	2,73
Frequenza scuola materna	1,19	0,10			

C - VERIFICHE DI CONGRUITÀ TRA RECORDS

TIPO 3

Specie di alloggio	1,13
Relazione di parentela	0,53
Annullamenti di records doppi e/o anomali	0,18
Mancati accoppiamenti tra famiglia principale e famiglia/e coabitanti (*)	23,23

(*) Percentuale calcolata sul totale delle famiglie coabitanti e le relative famiglie principali.

Il materiale relativo alla Provincia di Isernia pur non avendo evidenziato carenze di rilievo, ha presentato in taluni casi, imprecisioni dovute alla errata indicazione del codice di riferimento tra famiglia principale e famiglia coabitante. Ciò ha comportato il frequente ricorso al materiale di base.

A scopo esemplificativo, distintamente per tipo di intervento, si riportano di seguito alcuni casi verificatisi con maggior frequenza.

Per gli interventi di tipo 1 ai quesiti relativi alla *condizione professionale o non professionale nella settimana precedente la data del censimento* e alla *condizione professionale o non professionale nell'ottobre del '76* doveva essere fornita risposta solo se la persona aveva compiuto, alla data del censimento, rispettivamente i 14 ed i 19 anni.

Per gli interventi di tipo 2:

— il quesito *stanze* è stato messo in relazione con la superficie dell'abitazione verificando la congruità del dato della superficie media per stanza;

— nell'ambito del quesito relativo alla *condizione professionale o non professionale nella settimana precedente la data del censimento* sono stati messi in relazione la *professione, arte o mestiere esercitato*, la *posizione nella professione* e la *categoria di attività economica*. I codici delle tre caratteristiche occupazionali sono stati collegati tra loro mediante una tabella a tripla entrata verificandone la reciproca compatibilità e sostituendo successivamente gli eventuali codici non validi. Il codice non valido è stato individuato in funzione di quelli ritenuti validi. Per alcune particolari professioni è stata inoltre controllata la compatibilità tra la professione, l'età ed il titolo di studio.

Per i quesiti relativi al *luogo di studio o di lavoro, tempo impiegato e mezzo utilizzato per gli spostamenti*, in considerazione della difficoltà di effettuare, in alcuni casi, una netta distinzione tra i due tipi di interventi, sono stati convenzionalmente attribuiti al tipo 1 quelli derivanti dai controlli di congruità delle varie risposte fornite all'interno del quesito ivi comprese le verifiche derivanti dalle risposte sul *tempo impiegato e mezzo utilizzato* per gli spostamenti extracomunali.

Sono stati attribuiti al tipo 2 quelli relativi al confronto tra *luogo di studio o di lavoro* ed alcune caratteristiche rilevate per lo stesso individuo. In particolare per tutti coloro per i quali era prevista una risposta al *luogo di studio o di lavoro* si è verificata l'esistenza e la compatibilità del codice indicato. Così ad esempio per coloro che si sono dichiarati *lavoranti a domicilio per conto d'impresa* è stato controllato che il codice fosse quello corrispondente a *lavora nella propria abitazione*.

Tra gli interventi di tipo 3 si segnala quello relativo al mancato accoppiamento tra il codice della famiglia principale ed il codice della famiglia o delle famiglie coabitanti. Tale inconveniente è da attribuirsi alla diversità dei codici che ne avrebbero dovuto consentire l'esatto accoppiamento.

Da segnalare infine che, nel periodo immediatamente successivo alla raccolta dei dati, l'ISTAT ha attivato tre distinte indagini campionarie: la prima con lo scopo di verificare il grado di copertura del censimento; la seconda con l'obiettivo di raccogliere, con riferimento ad alcuni fondamentali caratteri della popolazione residente, informazioni sulla qualità dei risultati; la terza tendente ad accertare la corrispondenza tra i risultati del censimento e la posizione anagrafica delle famiglie. I risultati delle predette indagini formeranno oggetto di pubblicazione.

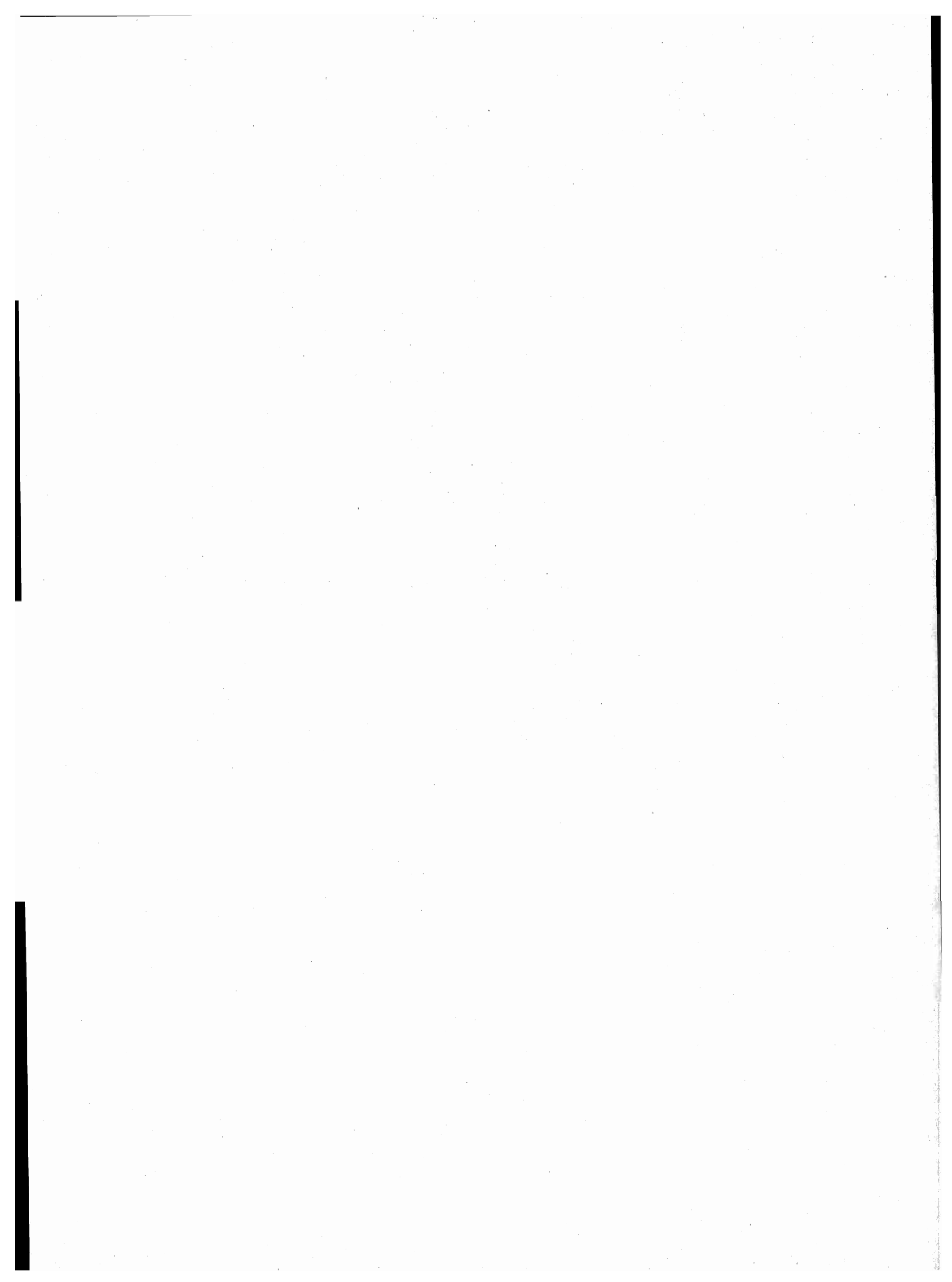

parte prima
dati comunali

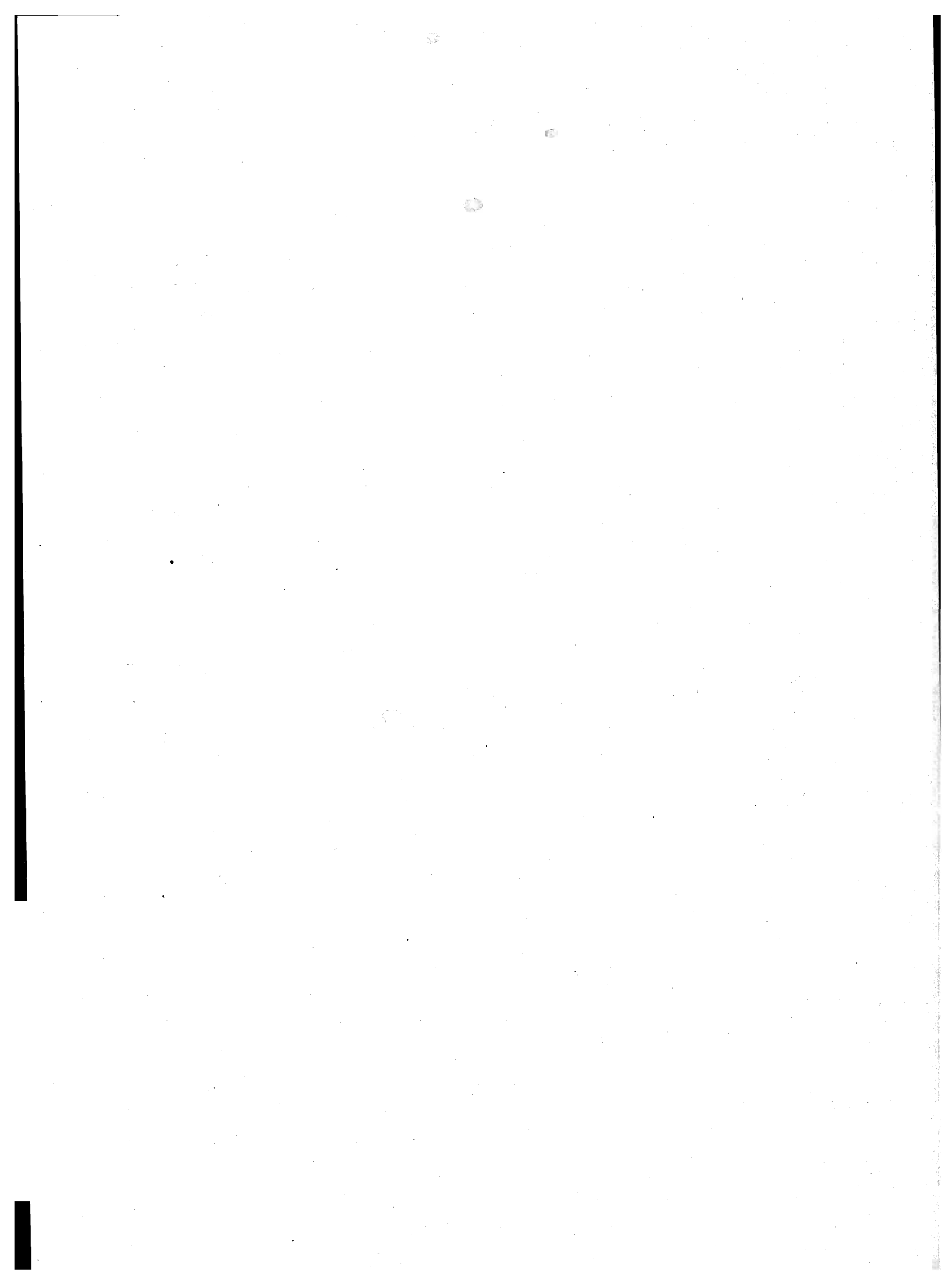

TAV. 1 - Superficie territoriale e densità - Popolazione residente e popolazione presente, per sesso

Codice dei Comuni	COMUNI	Superficie territoriale km ²	Densità ab/km ²	POPOLAZIONE RESIDENTE			POPOLAZIONE PRESENTE			
				Maschi	Femmine	TOTALE	Maschi	Femmine	TOTALE	
									N.	di cui temporaneamente presente
001	ACQUAVIVA D'ISERNIA	13,73	43	293	292	585	252	272	524	—
002	AGNONE	96,30	66	3.079	3.245	6.324	2.903	3.227	6.130	137
003	BAGNOLI DEL TRIGNO	36,65	38	623	765	1.388	590	720	1.310	10
004	BELMONTE DEL SANNIO	20,22	59	580	608	1.188	507	597	1.104	4
005	CANTALUPO NEL SANNIO	15,51	54	418	422	840	397	411	808	4
006	CAPRACOTTA	42,38	38	757	855	1.612	640	737	1.377	36
007	CAROVILLI	41,68	39	792	817	1.609	738	796	1.534	15
008	CARPINONE	32,47	38	574	646	1.220	542	630	1.172	14
009	CASTEL DEL GIUDICE	14,69	35	254	267	521	184	217	401	10
010	CASTELPETROSO	22,62	79	891	895	1.786	777	845	1.622	5
011	CASTELPIZZUTO	15,29	12	97	88	185	81	73	154	—
012	CASTEL SAN VINCENZO	22,36	27	293	320	613	273	311	584	4
013	CASTELVERRINO	6,15	42	123	133	256	108	127	235	3
014	CERRO AL VOLTURNO	23,69	84	971	1.011	1.982	883	957	1.840	3
015	CHIAUCI	15,72	23	171	192	363	148	176	324	1
016	CIVITANOVA DEL SANNIO	55,92	19	507	571	1.078	480	555	1.035	2
017	COLLI A VOLTURNO	24,26	56	683	667	1.350	657	657	1.314	15
018	CONCA CASALE	14,54	23	166	162	328	160	159	319	2
019	FILIGNANO	32,02	30	446	501	947	407	453	860	3
020	FORLI' DEL SANNIO	32,36	34	515	589	1.104	481	557	1.038	15
021	FORNELLI	23,08	73	842	853	1.695	769	811	1.580	6
022	FROSOLONE	49,62	72	1.788	1.808	3.596	1.701	1.771	3.472	32
023	ISERNIA	68,74	293	9.918	10.227	20.145	9.414	9.884	19.298	530
024	LONGANO	27,08	37	516	496	1.012	422	448	870	2
025	MACCHIA D'ISERNIA	17,87	45	389	421	810	352	401	753	15
026	MACCHIAGODENA	34,30	66	1.121	1.153	2.274	1.035	1.108	2.143	—
027	MIRANDA	22,26	52	585	578	1.163	547	566	1.113	3
028	MONTAQUILA	25,32	92	1.159	1.163	2.322	1.094	1.139	2.233	13
029	MONTENERO VAL COCCHIARA	21,89	35	384	383	767	328	343	671	2
030	MONTERODUNI	37,02	64	1.160	1.217	2.377	1.117	1.196	2.313	7
031	PESCHE	12,65	46	271	312	583	258	302	560	1
032	PESCOLANCIANO	33,98	35	565	618	1.183	490	571	1.061	21
033	PESCOPENNATARO	18,80	32	296	312	608	225	252	477	3
034	PETTORANELLO DEL MOLISE	15,53	23	179	174	353	161	165	326	—
035	PIETRABBONDANTE	27,33	48	646	670	1.316	580	635	1.215	8
036	PIZZONE	33,14	15	232	249	481	210	238	448	3
037	POGGIO SANNITA	20,61	78	784	821	1.605	640	785	1.425	7
038	POZZILLI	33,84	60	1.014	1.008	2.022	908	915	1.823	10
039	RIONERO SANNITICO	29,02	45	674	631	1.305	636	610	1.246	2
040	ROCCAMANDOLFI	53,80	24	631	642	1.273	584	612	1.196	2
041	ROCCASICURA	29,00	26	381	384	765	334	348	682	6
042	ROCCHETTA A VOLTURNO	24,02	45	525	552	1.077	498	545	1.043	4
043	SAN PIETRO AVELLANA	44,92	18	369	422	791	341	391	732	7
044	SANT'AGAPITO	15,81	67	519	541	1.060	473	516	989	7
045	SANTA MARIA DEL MOLISE	17,09	37	299	333	632	299	333	632	—
046	SANT'ANGELO DEL PESCO	15,45	37	266	298	564	209	268	477	9
047	SANT'ELENA SANNITA	14,05	32	174	277	451	148	240	388	6
048	SCAPOLI	16,88	60	522	483	1.005	455	423	878	6
049	SESSANO DEL MOLISE	24,75	47	541	618	1.159	457	574	1.031	36
050	SESTO CAMPANO	40,60	74	1.501	1.509	3.010	1.287	1.329	2.616	12
051	VASTOGIRARDI	60,72	17	514	536	1.050	485	516	1.001	—
052	VENAFRO	41,11	214	4.344	4.447	8.791	4.324	4.515	8.839	288
	TOTALE PROVINCIA	1.528,84	61	45.342	47.182	92.524	41.989	45.227	87.216	1.331

TAV. 2 - Popolazione residente temporaneamente assente per sesso, luogo di presenza e motivo dell'assenza

Codice dei Comuni	COMUNI	IN ALTRI COMUNI				ALL'ESTERO				TOTALE	
		TOTALE		di cui per motivi di lavoro		TOTALE		di cui per motivi di lavoro		MF	M
		MF	M	MF	M	MF	M	MF	M		
001	ACQUAVIVA D'ISERNIA	42	23	16	8	19	18	16	16	61	41
002	AGNONE	231	151	89	69	100	91	85	81	331	242
003	BAGNOLI DEL TRIGNO	76	34	32	15	12	7	9	6	88	41
004	BELMONTE DEL SANNIO	48	39	25	23	40	36	37	35	88	75
005	CANTALUPO NEL SANNIO	28	19	7	4	8	5	6	4	36	24
006	CAPRACOTTA	247	118	140	71	24	16	20	15	271	134
007	CAROVILLI	77	51	34	21	13	11	12	11	90	62
008	CARPINONE	39	25	17	10	23	14	19	12	62	39
009	CASTEL DEL GIUDICE	110	61	79	44	20	15	20	15	130	76
010	CASTELPETROSO	34	26	5	3	135	91	115	81	169	117
011	CASTELPIZZUTO	6	5	3	2	25	11	15	7	31	16
012	CASTEL SAN VINCENZO	27	19	10	9	6	2	3	2	33	21
013	CASTELVERRINO	19	13	7	5	5	5	4	4	24	18
014	CERRO AL VOLTURNO	93	53	43	24	52	36	42	30	145	89
015	CHIAUCI	27	16	13	9	13	7	13	7	40	23
016	CIVITANOVA DEL SANNIO	32	16	17	8	13	13	8	8	45	29
017	COLLI A VOLTURNO	48	30	19	14	3	3	3	3	51	33
018	CONCA CASALE	10	6	1	—	1	1	1	1	11	7
019	FILIGNANO	36	17	12	6	54	24	42	19	90	41
020	FORLI' DEL SANNIO	44	21	15	8	37	20	29	18	81	41
021	FORNELLI	53	31	18	8	68	44	60	42	121	75
022	FROSOLONE	127	76	49	26	29	25	25	22	156	101
023	ISERNIA	1.070	585	187	109	307	190	97	70	1.377	775
024	LONGANO	19	10	1	—	125	85	93	62	144	95
025	MACCHIA D'ISERNIA	25	13	10	4	47	29	43	27	72	42
026	MACCHIAGODENA	52	32	26	15	79	54	34	29	131	86
027	MIRANDA	19	11	3	3	34	28	29	25	53	39
028	MONTAQUILA	50	40	19	18	52	33	44	27	102	73
029	MONTENERO VAL COCCHIARA	29	18	8	6	69	40	53	32	98	58
030	MONTERODUNI	56	34	23	15	15	10	10	6	71	44
031	PESCHE	9	5	3	1	15	9	14	9	24	14
032	PESCOLANCIANO	89	53	63	34	54	29	52	28	143	82
033	PESCOPENNATARO	101	53	69	35	33	19	31	19	134	72
034	PETTORANELLO DEL MOLISE	8	6	3	1	19	12	15	9	27	18
035	PIETRABBONDANTE	79	48	49	30	30	20	25	18	109	68
036	PIZZONE	15	8	4	2	21	15	17	13	36	23
037	POGGIO SANNITA	163	124	72	57	24	22	16	15	187	146
038	POZZILLI	67	35	17	8	142	74	69	36	209	109
039	RIONERO SANNITICO	41	23	19	10	20	17	14	14	61	40
040	ROCCAMANDOLFI	58	34	42	25	21	15	18	13	79	49
041	ROCCASICURA	36	19	23	11	53	31	46	27	89	50
042	ROCCHETTA A VOLTURNO	17	11	3	2	21	17	15	13	38	28
043	SAN PIETRO AVELLANA	37	14	23	7	29	19	25	17	66	33
044	SANT'AGAPITO	33	23	18	13	45	25	39	21	78	48
045	SANTA MARIA DEL MOLISE	—	—	—	—	—	—	—	—	—	—
046	SANT'ANGELO DEL PESCO	44	23	23	12	52	39	47	36	96	62
047	SANT'ELENA SANNITA	68	29	23	12	1	1	1	1	69	30
048	SCAPOLI	11	6	2	1	122	64	112	59	133	70
049	SESSANO DEL MOLISE	35	23	16	8	129	76	118	68	164	99
050	SESTO CAMPANO	64	35	34	16	342	185	300	165	406	220
051	VASTOGIRARDI	39	21	12	8	10	7	8	6	49	28
052	VENAFRO	172	114	62	40	68	54	57	49	240	168
	TOTALE PROVINCIA	3.960	2.300	1.508	890	2.679	1.714	2.026	1.353	6.639	4.014

TAV. 3 - Popolazione residente per sesso e stato civile

Codice dei Comuni	COMUNI	MASCHI					FEMMINE				
		CELIBI	CONIUGATI	SEPARATI LEGALMENTE	VEDOVI	DIVORZIATI	NUBILI	CONIUGATE	SEPARATE LEGALMENTE	VEDOVE	DIVORZIATE
001	ACQUAVIVA D'ISERNIA	145	135	1	12	—	118	144	—	30	—
002	AGNONE	1.393	1.581	10	93	2	1.240	1.605	4	395	1
003	BAGNOLI DEL TRIGNO	176	393	2	52	—	169	447	10	139	—
004	BELMONTE DEL SANNIO	226	336	—	17	1	174	335	—	98	1
005	CANTALUPO NEL SANNIO	176	223	1	18	—	120	223	1	78	—
006	CAPRACOTTA	316	409	—	32	—	288	412	—	153	2
007	CAROVILLI	371	389	2	28	2	305	400	1	110	1
008	CARPINONE	256	299	—	18	1	229	317	3	95	2
009	CASTEL DEL GIUDICE	98	145	—	10	1	84	137	—	46	—
010	CASTELPETROSO	386	461	1	41	2	348	459	2	84	2
011	CASTELPIZZUTO	44	49	—	4	—	28	47	—	13	—
012	CASTEL SAN VINCENZO	126	147	—	19	1	120	143	1	56	—
013	CASTELVERRINO	49	70	—	4	—	42	69	—	22	—
014	CERRO AL VOLTURNO	422	493	—	56	—	336	519	1	153	2
015	CHIAUCI	68	92	—	11	—	62	97	—	33	—
016	CIVITANOVA DEL SANNIO	220	267	—	20	—	204	275	—	92	—
017	COLLI A VOLTURNO	337	322	2	20	2	247	326	2	89	3
018	CONCA CASALE	56	99	1	10	—	33	98	1	30	—
019	FILIGNANO	141	265	1	33	6	140	267	5	88	1
020	FORLI' DEL SANNIO	209	283	—	22	1	217	286	—	85	1
021	FORNELLI	386	430	—	25	1	337	430	—	86	—
022	FROSOLONE	843	881	2	62	—	700	878	1	228	1
023	ISERNIA	4.800	4.898	18	196	6	4.487	4.898	37	787	18
024	LONGANO	197	293	—	26	—	173	277	—	44	2
025	MACCHIA D'ISERNIA	151	219	2	15	2	148	225	—	48	—
026	MACCHIAGODENA	455	612	1	53	—	377	608	2	164	2
027	MIRANDA	229	316	1	37	2	188	314	1	75	—
028	MONTAQUILA	526	592	—	40	1	451	594	—	118	—
029	MONTENERO VAL COCCHIARA	196	178	—	10	—	130	177	1	74	1
030	MONTERODUNI	467	637	4	51	1	407	649	4	152	5
031	PESCHE	125	142	—	4	—	125	146	—	41	—
032	PESCOLANCIANO	222	316	—	27	—	221	311	—	86	—
033	PESCOENNATARO	117	167	—	12	—	97	162	—	53	—
034	PETTORANELLO DEL MOLISE	74	94	1	10	—	58	93	—	23	—
035	PIETRABBONDANTE	273	339	1	31	2	232	345	1	91	1
036	PIZZONE	91	129	—	12	—	68	129	1	51	—
037	POGGIO SANNITA	340	410	6	28	—	276	418	3	124	—
038	POZZILLI	427	542	2	43	—	341	555	3	109	—
039	RIONERO SANNITICO	320	329	1	24	—	200	331	1	98	1
040	ROCCAMANDOLFI	282	317	3	28	1	231	314	3	93	1
041	ROCCASICURA	159	204	—	18	—	137	199	—	48	—
042	ROCCHETTA A VOLTURNO	211	291	3	19	1	182	297	2	71	—
043	SAN PIETRO AVELLANA	155	186	2	26	—	136	196	—	89	1
044	SANT'AGAPITO	202	289	1	26	1	163	301	—	77	—
045	SANTA MARIA DEL MOLISE	137	146	2	14	—	131	152	1	48	1
046	SANT'ANGELO DEL PESCO	122	138	1	4	1	102	144	—	52	—
047	SANT'ELENA SANNITA	69	89	—	15	1	111	111	—	55	—
048	SCAPOLI	218	282	1	21	—	135	286	1	61	—
049	SESSANO DEL MOLISE	214	303	1	22	1	218	307	3	89	1
050	SESTO CAMPANO	682	770	5	43	1	588	776	1	142	2
051	VASTOGIRARDI	217	270	—	27	—	194	270	—	72	—
052	VENAFRO	2.073	2.150	10	101	10	1.869	2.173	14	382	9
	TOTALE PROVINCIA	20.195	23.417	89	1.590	51	17.717	23.672	111	5.620	62

TAV. 4 - Popolazione residente

A —

Codice dei Comuni	COMUNI	CLASSI QUINQUENNALI DI ETÀ (anni)										
		Meno di 5	5 - 9	10 - 14	15 - 19	20 - 24	25 - 29	30 - 34	35 - 39	40 - 44	45 - 49	50 - 54
001	ACQUAVIVA D'ISERNIA	45	38	58	59	45	37	23	33	28	34	31
002	AGNONE	391	444	468	525	491	440	372	292	329	367	419
003	BAGNOLI DEL TRIGNO	54	50	65	70	62	50	58	28	40	82	113
004	BELMONTE DEL SANNIO	60	67	59	80	67	72	70	51	59	75	109
005	CANTALUPO NEL SANNIO	35	57	37	65	65	51	44	26	41	52	50
006	CAPRACOTTA	79	73	96	109	115	107	73	48	67	68	117
007	CAROVILLI	91	102	105	123	118	113	75	70	81	117	114
008	CARPINONE	86	68	75	97	94	89	68	44	57	81	71
009	CASTEL DEL GIUDICE	15	21	24	37	30	41	24	19	33	35	35
010	CASTELPETROSO	121	126	118	133	152	154	124	67	93	111	113
011	CASTELPIZZUTO	7	12	20	16	13	13	8	9	10	8	10
012	CASTEL SAN VINCENZO	33	48	34	47	38	42	40	36	27	33	39
013	CASTELVERRINO	5	12	16	18	19	14	10	10	13	15	14
014	CERRO AL VOLTURNO	91	109	150	168	134	97	125	84	110	134	149
015	CHIAUCI	10	16	22	22	25	25	23	11	17	18	29
016	CIVITANOVA DEL SANNIO	56	62	68	88	65	60	59	47	59	72	45
017	COLLI A VOLTURNO	84	114	91	112	101	85	80	56	66	87	112
018	CONCA CASALE	19	12	17	17	23	24	11	9	19	20	20
019	FILIGNANO	46	32	44	43	56	44	43	25	33	54	49
020	FORLI' DEL SANNIO	38	55	66	70	80	72	52	30	51	69	93
021	FORNELLI	104	126	147	155	120	101	108	74	82	122	137
022	FROSOLONE	216	245	255	304	291	242	199	130	164	224	236
023	ISERNIA	1.550	1.827	1.875	1.721	1.518	1.465	1.620	1.299	1.365	1.191	1.166
024	LONGANO	45	53	78	75	92	81	87	32	49	61	64
025	MACCHIA D'ISERNIA	51	40	50	69	57	57	49	40	42	50	75
026	MACCHIAGODENA	140	138	143	153	164	172	142	112	117	154	140
027	MIRANDA	61	64	89	76	89	70	87	55	66	81	75
028	MONTAQUILA	153	179	183	206	162	161	155	115	154	130	153
029	MONTENERO VAL COCCHIARA	22	34	47	57	63	46	37	28	32	50	60
030	MONTERODUNI	140	142	149	161	133	149	171	117	135	115	170
031	PESCHE	47	42	47	53	46	57	40	28	34	35	28
032	PESCOLANCIANO	65	72	84	88	73	82	68	57	57	94	82
033	PESCOPENNATARO	26	25	28	49	42	43	34	16	19	42	58
034	PETTORANELLO DEL MOLISE	25	27	19	30	23	19	25	15	18	23	18
035	PIETRABBONDANTE	58	74	93	98	90	71	68	44	61	87	94
036	PIZZONE	21	20	19	25	35	29	34	13	19	19	31
037	POGGIO SANNITA	71	100	121	134	104	68	84	58	94	114	113
038	POZZILLI	140	122	132	153	142	168	135	84	121	122	124
039	RIONERO SANNITICO	62	71	106	114	92	63	76	53	75	73	80
040	ROCCAMANDOLFI	68	75	85	91	76	89	76	55	67	80	93
041	ROCCASICURA	52	44	53	66	62	42	42	28	39	60	45
042	ROCCHETTA A VOLTURNO	69	68	64	65	78	82	60	44	45	67	84
043	SAN PIETRO AVELLANA	25	25	30	60	59	50	47	19	37	52	48
044	SANT'AGAPITO	56	63	49	76	70	82	73	49	51	72	77
045	SANTA MARIA DEL MOLISE	31	36	49	53	57	37	35	29	31	39	36
046	SANT'ANGELO DEL PESCO	25	24	45	53	38	35	32	16	37	42	38
047	SANT'ELENA SANNITA	11	27	14	27	26	16	17	10	23	28	35
048	SCAPOLI	45	52	55	73	77	70	55	35	35	63	83
049	SESSANO DEL MOLISE	64	74	72	86	69	70	73	54	55	69	74
050	SESTO CAMPANO	173	239	250	274	233	208	222	151	189	180	195
051	VASTOGIRARDI	32	42	52	84	97	61	43	39	57	66	80
052	VENAFRO	661	765	799	748	680	664	707	511	542	492	521
	TOTALE PROVINCIA	5.675	6.453	6.915	7.376	6.751	6.280	6.083	4.405	5.145	5.629	6.045

per sesso e classe di eta'

TOTALE

TOTALE						PARTICOLARI CLASSI DI ETA' (anni)								Codice dei Comuni
55 - 59	60 - 64	65 - 69	70 - 74	75 e più	TOTALE	Meno di 3	3 - 5	6 - 10	11 - 13	14 - 17	18	19 - 20	21 - 24	
34	18	31	36	35	585	25	26	42	35	47	12	23	35	001
378	311	386	359	352	6.324	241	239	448	266	423	107	195	400	002
143	112	154	144	163	1.388	32	34	52	36	56	17	24	50	003
111	81	62	56	109	1.188	34	36	71	34	66	17	23	52	004
69	58	66	58	66	840	21	26	54	22	46	15	24	51	005
125	89	131	119	196	1.612	46	51	74	58	82	22	58	81	006
115	61	105	89	130	1.609	57	53	101	64	99	22	48	95	007
87	74	82	55	92	1.220	49	54	65	45	76	19	35	77	008
51	35	39	43	39	521	6	11	23	13	26	10	13	25	009
106	70	86	85	127	1.786	80	61	138	59	99	28	68	117	010
14	14	14	10	7	185	4	5	14	11	15	4	3	12	011
35	39	38	35	49	613	19	27	42	21	38	4	20	29	012
29	15	21	25	20	256	3	3	12	7	19	3	9	14	013
139	103	117	116	156	1.982	55	54	121	93	139	38	52	100	014
32	20	31	24	38	363	5	8	19	14	13	7	9	20	015
68	77	93	85	74	1.078	28	41	61	42	68	17	27	55	016
82	68	82	66	64	1.350	45	69	103	50	86	24	38	87	017
30	17	22	29	39	328	14	9	12	10	11	4	9	19	018
78	71	108	99	122	947	30	19	42	23	30	9	23	45	019
102	58	79	75	114	1.104	25	23	59	40	52	14	32	64	020
119	52	79	79	90	1.695	61	64	141	77	133	28	52	96	021
273	188	217	184	228	3.596	118	150	247	156	212	55	137	236	022
999	610	652	565	722	20.145	872	1.028	1.908	1.066	1.457	335	618	1.207	023
63	53	61	57	61	1.012	27	26	55	54	57	17	34	73	024
55	35	42	54	44	810	25	28	45	30	59	11	28	41	025
153	115	167	101	163	2.274	95	69	145	76	122	34	56	141	026
76	56	82	66	70	1.163	38	32	80	53	58	13	32	73	027
176	85	110	102	98	2.322	99	88	182	111	163	41	66	133	028
63	47	46	62	73	767	12	18	35	26	40	15	25	52	029
169	150	160	137	179	2.377	77	96	143	85	126	27	69	102	030
22	25	24	29	26	583	28	28	37	32	46	9	17	38	031
77	59	70	65	90	1.183	37	42	75	48	79	13	35	53	032
50	35	40	39	62	608	18	14	23	17	33	13	18	34	033
16	18	25	26	26	353	14	20	22	10	23	6	13	16	034
94	82	100	95	107	1.316	32	40	79	52	79	23	47	61	035
53	36	54	31	42	481	14	8	25	9	19	8	11	26	036
129	96	105	90	124	1.605	37	51	113	66	108	26	51	78	037
136	95	131	95	122	2.022	76	94	114	88	105	28	66	118	038
91	70	82	97	100	1.305	34	38	74	67	99	20	39	74	039
96	71	84	66	101	1.273	46	38	83	44	75	18	28	63	040
62	31	44	37	58	765	31	33	41	32	52	9	27	52	041
85	57	64	70	75	1.077	41	47	58	42	49	15	26	66	042
60	50	63	84	82	791	13	17	25	19	47	12	19	47	043
84	55	77	60	66	1.060	32	39	59	28	61	12	24	59	044
35	28	47	36	53	632	15	26	31	32	48	8	22	44	045
33	27	39	31	49	564	15	14	30	24	49	9	13	31	046
36	27	37	58	59	451	6	12	22	9	18	7	13	18	047
97	59	63	63	80	1.005	22	31	48	38	57	15	31	60	048
88	61	85	77	88	1.159	38	40	74	43	76	13	29	52	049
184	120	126	117	149	3.010	101	125	236	141	217	60	112	177	050
78	56	91	72	100	1.050	18	20	46	35	62	11	40	75	051
465	301	334	285	316	8.791	383	419	777	485	620	142	282	545	052
6.045	4.241	5.148	4.638	5.695	92.524	3.294	3.644	6.626	4.038	5.940	1.446	2.813	5.369	

segue TAV. 4 — Popolazione residente

B —

Codice dei Comuni	COMUNI	CLASSI QUINQUENNALI DI ETÀ (anni)										
		Meno di 5	5 - 9	10 - 14	15 - 19	20 - 24	25 - 29	30 - 34	35 - 39	40 - 44	45 - 49	50 - 54
001	ACQUAVIVA D'ISERNIA	23	22	33	33	18	26	10	16	13	17	15
002	AGNONE	210	231	229	261	260	222	196	150	173	165	191
003	BAGNOLI DEL TRIGNO	32	26	34	30	25	27	31	16	16	34	49
004	BELMONTE DEL SANNIO	32	40	31	42	34	40	35	32	27	33	51
005	CANTALUPO NEL SANNIO	20	38	20	37	40	25	25	15	20	20	19
006	CAPRACOTTA	44	34	53	59	54	57	40	26	32	29	43
007	CAROVILLI	46	56	47	66	64	68	37	44	34	59	49
008	CARPINONE	44	39	37	51	48	44	33	18	28	36	34
009	CASTEL DEL GIUDICE	8	11	13	21	14	23	17	9	16	12	16
010	CASTELPETROSO	62	58	56	70	82	75	79	40	45	59	49
011	CASTELPIZZUTO	4	9	10	9	10	6	5	3	5	5	4
012	CASTEL SAN VINCENZO	16	22	14	31	21	20	19	18	13	17	16
013	CASTELVERRINO	5	8	5	9	13	8	5	6	6	5	7
014	CERRO AL VOLTURNO	50	63	76	81	72	52	65	42	57	62	75
015	CHIAUCI	3	11	10	12	12	14	10	5	10	6	15
016	CIVITANOVA DEL SANNIO	23	33	38	48	31	37	26	25	25	39	19
017	COLLI A VOLTURNO	46	69	48	63	57	42	38	28	33	42	55
018	CONCA CASALE	15	4	11	11	9	17	6	3	9	11	8
019	FILIGNANO	24	21	21	19	30	20	21	14	14	25	19
020	FORLI' DEL SANNIO	19	27	36	34	39	35	27	12	28	30	36
021	FORNELLI	58	62	74	83	61	60	48	43	43	52	76
022	FROSOLONE	126	132	124	160	158	123	108	77	79	108	111
023	ISERNIA	820	942	939	854	718	686	778	645	687	612	579
024	LONGANO	19	23	31	38	51	50	50	20	22	28	36
025	MACCHIA D'ISERNIA	21	24	22	30	29	27	25	20	23	21	44
026	MACCHIAGODENA	60	74	84	81	90	93	79	68	56	63	74
027	MIRANDA	35	29	46	36	49	46	42	25	27	48	35
028	MONTAQUILA	75	91	100	100	77	86	75	62	76	75	77
029	MONTENERO VAL COCCHIARA	17	15	24	29	38	32	23	17	16	21	33
030	MONTERODUNI	72	77	74	69	62	75	83	60	67	63	75
031	PESCHE	22	18	22	27	20	30	21	15	19	14	13
032	PESCOLANCIANO	33	38	36	36	40	42	32	36	29	39	45
033	PESCOPENNATARO	16	11	17	21	22	25	22	9	10	18	29
034	PETTORANELLO DEL MOLISE	13	16	12	15	13	7	13	11	11	7	10
035	PIETRABBONDANTE	34	42	37	54	52	32	35	25	30	39	49
036	PIZZONE	10	13	10	17	15	17	17	7	8	8	13
037	POGGIO SANNITA	41	53	68	72	61	35	45	23	51	54	48
038	POZZILLI	75	67	76	75	73	85	70	47	54	57	59
039	RIONERO SANNITICO	38	40	62	67	60	41	38	29	34	39	39
040	ROCCAMANDOLFI	37	37	42	46	43	48	47	27	34	38	47
041	ROCCASICURA	24	20	26	38	39	24	23	12	17	27	21
042	ROCCHETTA A VOLTURNO	32	38	28	35	44	38	35	20	23	34	40
043	SAN PIETRO AVELLANA	12	13	21	23	30	32	25	14	15	22	18
044	SANT'AGAPITO	29	32	29	34	37	46	35	30	32	26	41
045	SANTA MARIA DEL MOLISE	18	16	18	26	33	20	14	13	21	15	20
046	SANT'ANGELO DEL PESCO	13	11	24	24	19	24	17	8	21	19	18
047	SANT'ELENA SANNITA	6	15	3	13	16	8	7	2	10	12	12
048	SCAPOLI	21	30	33	45	50	42	28	20	15	33	39
049	SESSANO DEL MOLISE	30	38	28	42	39	27	44	24	30	32	36
050	SESTO CAMPANO	95	115	123	147	122	111	113	78	89	76	103
051	VASTOGIRARDI	17	20	28	39	52	37	24	19	24	33	40
052	VENAFRO	335	400	424	380	341	312	353	272	259	248	262
	TOTALE PROVINCIA	2.980	3.374	3.507	3.743	3.487	3.219	3.094	2.300	2.536	2.687	2.912

per sesso e classe di età'

MASCHI

						PARTICOLARI CLASSI DI ETÀ' (anni)									Codice dei Comuni
55 - 59	60 - 64	65 - 69	70 - 74	75 e più	TOTALE	Meno di 3	3 - 5	6 - 10	11 - 13	14 - 17	18	19 - 20	21 - 24		
17	9	12	14	15	293	14	13	21	22	30	4	12	13	001	
183	141	185	153	129	3.079	126	132	223	137	206	56	104	207	002	
54	41	61	78	69	623	18	20	28	20	21	7	13	20	003	
49	36	33	22	43	580	17	21	40	20	35	7	12	27	004	
32	25	27	32	23	418	14	15	32	15	23	10	15	31	005	
63	37	58	55	73	757	24	26	37	30	48	10	35	34	006	
53	31	49	40	49	792	30	25	54	29	54	12	25	50	007	
39	29	33	29	32	574	23	30	40	19	39	9	20	39	008	
24	13	22	24	11	254	4	5	12	6	14	8	6	12	009	
48	29	43	43	53	891	38	31	66	25	56	16	32	64	010	
6	6	9	4	2	97	2	3	11	5	7	3	1	10	011	
16	16	19	14	21	293	8	12	20	8	27	2	12	15	012	
12	9	8	10	7	123	3	3	8	1	9	1	5	10	013	
60	47	43	54	72	971	28	33	61	51	72	19	26	52	014	
18	8	11	9	17	171	1	3	13	6	5	5	4	11	015	
32	36	36	32	27	507	9	23	29	22	40	9	15	26	016	
41	25	36	34	26	683	24	40	59	28	49	13	21	49	017	
15	6	16	10	15	166	12	4	5	6	10	—	6	7	018	
36	30	49	48	55	446	16	10	23	12	15	4	10	25	019	
49	29	34	32	48	515	12	13	31	19	25	8	15	32	020	
56	23	36	32	35	842	33	36	71	40	64	18	26	50	021	
118	86	105	88	85	1.788	66	88	129	78	111	27	73	128	022	
499	305	307	281	266	9.918	458	552	973	532	729	161	311	557	023	
28	25	34	26	35	516	12	10	23	20	25	11	17	44	024	
18	19	22	25	19	389	13	8	25	16	26	4	15	19	025	
67	39	77	52	64	1.121	41	31	78	46	63	21	31	78	026	
38	30	36	33	30	585	24	16	35	31	30	3	17	39	027	
81	39	56	49	40	1.159	48	41	95	59	92	16	25	67	028	
22	23	21	32	21	384	8	13	17	11	20	7	16	31	029	
95	75	74	66	73	1.160	42	48	78	40	62	14	20	50	030	
12	8	10	13	7	271	10	17	16	15	21	5	9	16	031	
31	27	32	31	38	565	20	21	40	21	29	7	16	29	032	
23	17	15	15	26	296	14	6	9	12	11	7	10	18	033	
8	5	14	15	9	179	7	12	13	5	14	1	7	10	034	
39	41	51	44	42	646	16	28	41	26	32	13	24	39	035	
25	14	24	17	17	232	5	6	17	3	13	5	7	9	036	
66	42	46	41	38	784	21	30	61	33	62	13	30	45	037	
65	42	64	46	59	1.014	41	55	62	48	47	16	43	54	038	
34	30	41	44	38	674	22	23	39	42	57	13	23	48	039	
42	40	38	25	40	631	27	16	43	22	37	11	13	36	040	
31	18	18	22	21	381	15	14	17	17	30	6	15	33	041	
42	21	27	31	37	525	19	26	30	20	23	8	14	37	042	
31	17	26	36	34	369	4	10	14	14	19	5	6	27	043	
37	28	33	25	25	519	21	17	29	17	30	3	17	27	044	
18	12	19	14	22	299	7	18	9	14	20	4	13	26	045	
13	8	18	13	16	266	8	6	14	14	26	2	3	18	046	
10	5	11	21	23	174	2	9	11	1	11	1	6	12	047	
43	28	34	23	38	522	10	17	26	23	36	8	20	39	048	
41	28	33	45	24	541	17	23	32	17	37	5	16	30	049	
89	61	53	58	68	1.501	55	67	108	73	124	26	57	92	050	
37	26	41	32	45	514	12	8	22	18	27	6	19	44	051	
217	141	155	118	127	4.344	195	221	402	261	324	69	139	269	052	
2.823	1.926	2.355	2.150	2.249	45.342	1.716	1.955	3.392	2.070	3.037	719	1.447	2.755		

segue TAV. 4 — Popolazione residente

C —

Codice dei Comuni	COMUNI	CLASSI QUINQUENNALI DI ETÀ (anni)										
		Meno di 5	5 - 9	10 - 14	15 - 19	20 - 24	25 - 29	30 - 34	35 - 39	40 - 44	45 - 49	50 - 54
001	ACQUAVIVA D'ISERNIA	22	16	25	26	27	11	13	17	15	17	16
002	AGNONE	181	213	239	264	231	218	176	142	156	202	228
003	BAGNOLI DEL TRIGNO	22	24	31	40	37	23	27	12	24	48	64
004	BELMONTE DEL SANNIO	28	27	28	38	33	32	35	19	32	42	58
005	CANTALUPO NEL SANNIO	15	19	17	28	25	26	19	11	21	32	31
006	CAPRACOTTA	35	39	43	50	61	50	33	22	35	39	74
007	CAROVILLI	45	46	58	57	54	45	38	26	47	58	65
008	CARPINONE	42	29	38	46	46	45	35	26	29	45	37
009	CASTEL DEL GIUDICE	7	10	11	16	16	18	7	10	17	23	19
010	CASTELPETROSO	59	68	62	63	70	79	45	27	48	52	64
011	CASTELPIZZUTO	3	3	10	7	3	7	3	6	5	3	6
012	CASTEL SAN VINCENZO	17	26	20	16	17	22	21	18	14	16	23
013	CASTELVERRINO	—	4	11	9	6	6	5	4	7	10	7
014	CERRO AL VOLTURNO	41	46	74	87	62	45	60	42	53	72	74
015	CHIAUCI	7	5	12	10	13	11	13	6	7	12	14
016	CIVITANOVA DEL SANNIO	33	29	30	40	34	23	33	22	34	33	26
017	COLLI A VOLTURNO	38	45	43	49	44	43	42	28	33	45	57
018	CONCA CASALE	4	8	6	6	14	7	5	6	10	9	12
019	FILIGNANO	22	11	23	24	26	24	22	11	19	29	30
020	FORLI' DEL SANNIO	19	28	30	36	41	37	25	18	23	39	57
021	FORNELLI	46	64	73	72	59	41	60	31	39	70	61
022	FROSOLONE	90	113	131	144	133	119	91	53	85	116	125
023	ISERNIA	730	885	936	867	800	779	842	654	678	579	587
024	LONGANO	26	30	47	37	41	31	37	12	27	33	28
025	MACCHIA D'ISERNIA	30	16	28	39	28	30	24	20	19	29	31
026	MACCHIAGODENA	80	64	59	72	74	79	63	44	61	91	66
027	MIRANDA	26	35	43	40	40	24	45	30	39	33	40
028	MONTAQUILA	78	88	83	106	85	75	80	53	78	55	76
029	MONTENERO VAL COCCHIARA	5	19	23	28	25	14	14	11	16	29	27
030	MONTERODUNI	68	65	75	92	71	74	88	57	68	52	95
031	PESCHE	25	24	25	26	26	27	19	13	15	21	15
032	PESCOLANCIANO	32	34	48	52	33	40	36	21	28	55	37
033	PESCOPENNATARO	10	14	11	28	20	18	12	7	9	24	29
034	PETTORANELLO DEL MOLISE	12	11	7	15	10	12	12	4	7	16	8
035	PIETRABBONDANTE	24	32	56	44	38	39	33	19	31	48	45
036	PIZZONE	11	7	9	8	20	12	17	6	11	11	18
037	POGGIO SANNITA	30	47	53	62	43	33	39	35	43	60	65
038	POZZILLI	65	55	56	78	69	83	65	37	67	65	65
039	RIONERO SANNITICO	24	31	44	47	32	22	38	24	41	34	41
040	ROCCAMANDOLFI	31	38	43	45	33	41	29	28	33	42	46
041	ROCCASICURA	28	24	27	28	23	18	19	16	22	33	24
042	ROCCHETTA A VOLTURNO	37	30	36	30	34	44	25	24	22	33	44
043	SAN PIETRO AVELLANA	13	12	9	37	29	18	22	5	22	30	30
044	SANT'AGAPITO	27	31	20	42	33	36	38	19	19	46	36
045	SANTA MARIA DEL MOLISE	13	20	31	27	24	17	21	16	10	24	16
046	SANT'ANGELO DEL PESCO	12	13	21	29	19	11	15	8	16	23	20
047	SANT'ELENA SANNITA	5	12	11	14	10	8	10	8	13	16	23
048	SCAPOLI	24	22	22	28	27	28	27	15	20	30	44
049	SESSANO DEL MOLISE	34	36	44	44	30	43	29	30	25	37	38
050	SESTO CAMPANO	78	124	127	127	111	97	109	73	100	104	92
051	VASTOGIRARDI	15	22	24	45	45	24	19	20	33	33	40
052	VENAFRO	326	365	375	368	339	352	354	239	283	244	259
	TOTALE PROVINCIA	2.695	3.079	3.408	3.633	3.264	3.061	2.989	2.105	2.609	2.942	3.133

per sesso e classe di età'

FEMMINE

						PARTICOLARI CLASSI DI ETÀ' (anni)									Codice dei Comuni
55 - 59	60 - 64	65 - 69	70 - 74	75 e più	TOTALE	Meno di 3	3 - 5	6 - 10	11 - 13	14 - 17	18	19 - 20	21 - 24		
17	9	19	22	20	292	11	13	21	13	17	8	11	22	001	
195	170	201	206	223	3.245	115	107	225	129	217	51	91	193	002	
89	71	93	66	94	765	14	14	24	16	35	10	11	30	003	
62	45	29	34	66	608	17	15	31	14	31	10	11	25	004	
37	33	39	26	43	422	7	11	22	7	23	5	9	20	005	
62	52	73	64	123	855	22	25	37	28	34	12	23	47	006	
62	30	56	49	81	817	27	28	47	35	45	10	23	45	007	
48	45	49	26	60	646	26	24	25	26	37	10	15	38	008	
27	22	17	19	28	267	2	6	11	7	12	2	7	13	009	
58	41	43	42	74	895	42	30	72	34	43	12	36	53	010	
8	8	5	6	5	88	2	2	3	6	8	1	2	2	011	
19	23	19	21	28	320	11	15	22	13	11	2	8	14	012	
17	6	13	15	13	133	—	—	4	6	10	2	4	4	013	
79	56	74	62	84	1.011	27	21	60	42	67	19	26	48	014	
14	12	20	15	21	192	4	5	6	8	8	2	5	9	015	
36	41	57	53	47	571	19	18	32	20	28	8	12	29	016	
41	43	46	32	38	667	21	29	44	22	37	11	17	38	017	
15	11	6	19	24	162	2	5	7	4	1	4	3	12	018	
42	41	59	51	67	501	14	9	19	11	15	5	13	20	019	
53	29	45	43	66	589	13	10	28	21	27	6	17	32	020	
63	29	43	47	55	853	28	28	70	37	69	10	26	46	021	
155	102	112	96	143	1.808	52	62	118	78	101	28	64	108	022	
500	305	345	284	456	10.227	414	476	935	534	728	174	307	650	023	
35	28	27	31	26	496	15	16	32	34	32	6	17	29	024	
37	16	20	29	25	421	12	20	20	14	33	7	13	22	025	
86	76	90	49	99	1.153	54	38	67	30	59	13	25	63	026	
38	26	46	33	40	578	14	16	45	22	28	10	15	34	027	
95	46	54	53	58	1.163	51	47	87	52	71	25	41	66	028	
41	24	25	30	52	383	4	5	18	15	20	8	9	21	029	
74	75	86	71	106	1.217	35	48	65	45	64	13	49	52	030	
10	17	14	16	19	312	18	11	21	17	25	4	8	22	031	
46	32	38	34	52	618	17	21	35	27	50	6	19	24	032	
27	18	25	24	36	312	4	8	14	5	22	6	8	16	033	
8	13	11	11	17	174	7	8	9	5	9	5	6	6	034	
55	41	49	51	65	670	16	12	38	26	47	10	23	22	035	
28	22	30	14	25	249	9	2	8	6	6	3	4	17	036	
63	54	59	49	86	821	16	21	52	33	46	13	21	33	037	
71	53	67	49	63	1.008	35	39	52	40	58	12	23	64	038	
57	40	41	53	62	631	12	15	35	25	42	7	16	26	039	
54	31	46	41	61	642	19	22	40	22	38	7	15	27	040	
31	13	26	15	37	384	16	19	24	15	22	3	12	19	041	
43	36	37	39	38	552	22	21	28	22	26	7	12	29	042	
29	33	37	48	48	422	9	7	11	5	28	7	13	20	043	
47	27	44	35	41	541	11	22	30	11	31	9	7	32	044	
17	16	28	22	31	333	8	8	22	18	28	4	9	18	045	
20	19	21	18	33	298	7	8	16	10	23	7	10	13	046	
26	22	26	37	36	277	4	3	11	8	7	6	7	6	047	
54	31	29	40	42	483	12	14	22	15	21	7	11	21	048	
47	33	52	32	64	618	21	17	42	26	39	8	13	22	049	
95	59	73	59	81	1.509	46	58	128	68	93	34	55	85	050	
41	30	50	40	55	536	6	12	24	17	35	5	21	31	051	
248	160	179	167	189	4.447	188	198	375	224	296	73	143	276	052	
3.222	2.315	2.793	2.488	3.446	47.182	1.578	1.689	3.234	1.968	2.903	727	1.366	2.614		

TAV. 5 - Popolazione residente in età da 6 anni in poi

Codice dei Comuni	COMUNI	FORNITI DI TITOLO DI STUDIO							
		LAUREA		DIPLOMA		LICENZA MEDIA INFERIORE		LICENZA ELEMENTARE	
		MF	M	MF	M	MF	M	MF	M
001	ACQUAVIVA D'ISERNIA	3	3	31	16	122	77	179	95
002	AGNONE	185	101	681	356	1.234	675	1.855	878
003	BAGNOLI DEL TRIGNO	13	8	44	29	127	60	417	220
004	BELMONTE DEL SANNIO	10	7	65	32	79	48	373	212
005	CANTALUPO NEL SANNIO	12	7	63	32	125	74	322	162
006	CAPRACOTTA	24	15	133	76	240	136	539	261
007	CAROVILLI	21	12	156	89	283	163	607	295
008	CARPINONE	11	2	99	44	210	118	454	214
009	CASTEL DEL GIUDICE	10	8	43	24	79	48	239	116
010	CASTELPETROSO	11	9	111	64	311	180	684	360
011	CASTELPIZZUTO	2	2	4	2	13	5	76	46
012	CASTEL SAN VINCENZO	4	3	34	16	122	74	288	136
013	CASTELVERRINO	3	—	28	18	32	15	106	54
014	CERRO AL VOLTURNO	20	13	166	91	347	196	629	316
015	CHIAUCI	2	—	20	12	70	36	124	67
016	CIVITANOVA DEL SANNIO	17	12	85	41	130	65	353	179
017	COLLI A VOLTURNO	20	13	111	66	257	146	461	233
018	CONCA CASALE	1	—	22	13	34	20	119	67
019	FILIGNANO	14	10	68	31	116	60	361	181
020	FORLI' DEL SANNIO	32	17	116	56	142	78	392	190
021	FORNELLI	4	3	81	38	294	152	550	304
022	FROSOLONE	63	37	210	97	534	289	1.377	734
023	ISERNIA	936	512	3.072	1.508	4.056	2.199	6.243	2.988
024	LONGANO	6	5	25	14	190	108	348	198
025	MACCHIA D'ISERNIA	16	9	49	34	143	73	378	180
026	MACCHIAGODENA	16	12	76	41	361	215	650	361
027	MIRANDA	11	6	53	19	191	116	600	297
028	MONTAQUILA	25	15	153	82	433	229	858	469
029	MONTENERO VAL COCCHIARA	13	10	46	30	154	88	351	175
030	MONTERODUNI	77	45	212	108	426	246	943	438
031	PESCHE	3	2	39	23	99	53	254	115
032	PESCOLANCIANO	6	4	96	49	180	95	480	237
033	PESCOPENNATARO	12	9	89	56	92	43	321	143
034	PETTORANELLO DEL MOLISE	1	1	16	12	52	28	147	75
035	PIETRABONDANTE	20	13	120	70	152	77	465	227
036	PIZZONE	6	3	40	19	77	50	247	114
037	POGGIO SANNITA	18	13	113	72	202	111	468	230
038	POZZILLI	12	9	167	77	404	224	827	423
039	RIONERO SANNITICO	10	9	103	61	250	143	369	205
040	ROCCAMANDOLFI	11	7	80	34	193	117	426	226
041	ROCCASICURA	10	5	56	30	142	80	280	153
042	ROCCHETTA A VOLTURNO	14	8	117	57	175	99	375	195
043	SAN PIETRO AVELLANA	10	6	79	38	154	90	389	166
044	SANT'AGAPITO	14	4	89	51	166	94	380	207
045	SANTA MARIA DEL MOLISE	5	2	39	18	107	56	276	139
046	SANT'ANGELO DEL PESCO	5	4	38	19	117	64	318	143
047	SANT'ELENA SANNITA	6	4	33	16	33	18	154	65
048	SCAPOLI	3	3	49	31	191	117	374	215
049	SESSANO DEL MOLISE	8	6	73	40	203	106	427	208
050	SESTO CAMPANO	21	17	173	101	473	268	1.225	637
051	VASTOGIARDI	13	8	155	89	153	77	384	208
052	VENAFRO	299	162	1.026	546	1.557	812	2.838	1.425
	TOTALE PROVINCIA	2.089	1.195	8.847	4.588	16.027	8.811	32.300	16.182

per sesso e grado di istruzione

TOTALE		ALFABETI PRIVI DI TITOLO DI STUDIO				ANALFABETI				TOTALE		Codice dei Comuni
		TOTALE		di cui in età da 55 anni in poi		TOTALE		di cui in età da 55 anni in poi				
MF	M	MF	M	MF	M	MF	M	MF	M	MF	M	
335	191	192	74	108	39	7	1	4	—	534	266	001
3.955	2.010	1.518	701	692	335	371	110	296	75	5.844	2.821	002
601	317	628	243	461	182	93	25	76	18	1.322	585	003
527	299	465	217	227	102	126	26	110	21	1.118	542	004
522	275	231	106	129	51	40	8	34	7	793	389	005
936	488	537	212	370	146	42	7	32	5	1.515	707	006
1.067	559	392	168	228	93	40	10	30	5	1.499	737	007
774	378	255	122	142	61	88	21	73	11	1.117	521	008
371	196	119	44	82	25	14	5	9	3	504	245	009
1.117	613	451	189	228	99	77	20	62	12	1.645	822	010
95	55	73	33	37	11	8	4	5	3	176	92	011
448	229	106	41	46	19	13	3	11	3	567	273	012
169	87	74	27	54	16	7	3	5	1	250	117	013
1.162	616	632	275	388	166	79	19	59	7	1.873	910	014
216	115	125	51	90	36	9	1	9	1	350	167	015
585	297	333	146	189	84	91	32	74	22	1.009	475	016
849	458	358	155	184	71	29	6	22	3	1.236	619	017
176	100	117	42	82	31	12	8	10	6	305	150	018
559	282	309	133	245	104	30	5	26	4	898	420	019
682	341	337	139	214	87	37	10	28	7	1.056	490	020
929	497	478	221	202	94	163	55	102	31	1.570	773	021
2.184	1.157	929	409	444	185	215	68	169	44	3.328	1.634	022
14.307	7.207	3.449	1.529	1.049	412	489	172	339	117	18.245	8.908	023
569	325	271	139	145	88	119	30	99	25	959	494	024
586	296	168	71	94	36	3	1	2	1	757	368	025
1.103	629	822	385	448	221	185	35	155	23	2.110	1.049	026
855	438	204	95	110	53	34	12	32	11	1.093	545	027
1.469	795	590	256	277	113	76	19	60	12	2.135	1.070	028
564	303	164	59	116	39	9	1	7	—	737	363	029
1.658	837	461	208	248	107	85	25	73	16	2.204	1.070	030
395	193	105	45	45	17	27	6	23	5	527	244	031
762	385	316	129	182	70	26	10	15	5	1.104	524	032
514	251	56	22	31	11	6	3	6	3	576	276	033
216	116	72	34	37	15	31	10	22	9	319	160	034
757	387	435	187	276	115	52	28	40	19	1.244	602	035
370	186	73	30	46	16	16	5	8	2	459	221	036
801	426	612	282	332	147	104	25	79	18	1.517	733	037
1.410	733	324	151	156	73	118	34	97	25	1.852	918	038
732	418	446	199	276	116	55	12	50	10	1.233	629	039
710	384	402	182	222	96	77	22	58	13	1.189	588	040
488	268	194	77	116	49	19	7	17	6	701	352	041
681	359	251	100	152	58	57	21	44	16	989	480	042
632	300	109	48	65	24	20	7	11	4	761	355	043
649	356	299	114	195	77	41	11	31	3	989	481	044
427	215	140	55	97	40	24	4	20	2	591	274	045
478	230	53	21	26	7	4	1	3	1	535	252	046
226	103	167	50	114	28	40	10	31	6	433	163	047
617	366	285	123	185	81	50	6	44	3	952	495	048
711	360	334	131	206	79	36	10	28	7	1.081	501	049
1.892	1.023	649	285	242	114	243	71	188	61	2.784	1.379	050
705	382	290	106	208	74	17	6	12	3	1.012	494	051
5.720	2.945	1.745	794	586	249	524	189	282	83	7.989	3.928	052
59.263	30.776	22.145	9.655	11.124	4.662	4.178	1.240	3.122	798	85.586	41.671	

TAV. 6 - Popolazione residente che frequenta corsi regolari di studio

Codice dei Comuni	COMUNI	CORSO REGOLARE DI STUDI							
		6 - 13		14 - 18		19 e più		TOTALE	
		MF	M	MF	M	MF	M	MF	M
001	ACQUAVIVA D'ISERNIA	77	43	46	25	10	6	133	74
002	AGNONE	708	356	369	182	164	81	1.241	619
003	BAGNOLI DEL TRIGNO	88	48	29	12	12	7	129	67
004	BELMONTE DEL SANNIO	105	60	29	18	17	10	151	88
005	CANTALUPO NEL SANNIO	76	47	40	22	11	4	127	73
006	CAPRACOTTA	131	66	65	44	30	24	226	134
007	CAROVILLI	165	83	80	44	44	27	289	154
008	CARPINONE	110	59	55	22	20	6	185	87
009	CASTEL DEL GIUDICE	35	17	30	19	19	9	84	45
010	CASTELPETROSO	197	91	55	30	20	15	272	136
011	CASTELPIZZUTO	25	16	7	4	—	—	32	20
012	CASTEL SAN VINCENZO	62	28	33	22	10	5	105	55
013	CASTELVERRINO	19	9	15	6	5	2	39	17
014	CERRO AL VOLTURNO	212	111	130	60	56	33	398	204
015	CHIAUCI	33	19	13	5	4	1	50	25
016	CIVITANOVA DEL SANNIO	103	51	43	21	13	6	159	78
017	COLLI A VOLTURNO	153	87	89	49	45	24	287	160
018	CONCA CASALE	22	11	4	3	7	6	33	20
019	FILIGNANO	65	35	27	14	22	11	114	60
020	FORLI' DEL SANNIO	98	50	41	21	39	14	178	85
021	FORNELLI	218	111	99	44	23	10	340	165
022	FROLOLONE	402	206	121	60	91	48	614	314
023	ISERNIA	2.950	1.494	1.319	638	665	354	4.934	2.486
024	LONGANO	109	43	21	11	4	1	134	55
025	MACCHIA D'ISERNIA	75	41	53	24	16	8	144	73
026	MACCHIAGODENA	220	124	56	39	17	15	293	178
027	MIRANDA	132	65	43	19	13	6	188	90
028	MONTAQUILA	293	154	118	71	47	25	458	250
029	MONTENERO VAL COCCHIARA	61	28	39	19	30	15	130	62
030	MONTERODUNI	227	118	119	56	87	42	433	216
031	PESCHE	68	31	32	18	7	5	107	54
032	PESCOLANCIANO	121	60	51	16	12	7	184	83
033	PESCOPENNATARO	40	21	37	17	15	7	92	45
034	PETTORANELLO DEL MOLISE	32	18	12	9	3	2	47	29
035	PIETRABONDANTE	130	66	57	22	20	12	207	100
036	PIZZONE	34	20	18	12	8	3	60	35
037	POGGIO SANNITA	179	94	68	43	29	16	276	153
038	POZZILLI	200	109	90	36	49	22	339	167
039	RIONERO SANNITICO	141	81	77	43	41	23	259	147
040	ROCCAMANDOLFI	126	64	54	27	20	12	200	103
041	ROCCASICURA	73	34	40	23	24	17	137	74
042	ROCCHETTA A VOLTURNO	99	49	48	20	22	14	169	83
043	SAN PIETRO AVELLANA	44	28	35	16	14	7	93	51
044	SANT'AGAPITO	87	46	45	20	14	11	146	77
045	SANTA MARIA DEL MOLISE	63	23	25	7	6	3	94	33
046	SANT'ANGELO DEL PESCO	54	28	36	17	4	2	94	47
047	SANT'ELENA SANNITA	31	12	11	5	13	9	55	26
048	SCAPOLI	85	48	49	34	14	10	148	92
049	SESSANO DEL MOLISE	116	48	56	28	11	7	183	83
050	SESTO CAMPANO	373	180	149	80	63	42	585	302
051	VASTOGIRARDI	81	40	61	28	20	12	162	80
052	VENAFRO	1.225	639	464	231	240	122	1.929	992
	TOTALE PROVINCIA	10.573	5.410	4.703	2.356	2.190	1.180	17.466	8.946

e/o corsi di formazione professionale, per sesso e classe di età

		CORSO DI FORMAZIONE PROFESSIONALE										Codice dei Comuni
di cui occupati		14 - 16		17 - 19		20 e più		TOTALE		di cui occupati		
MF	M	MF	M	MF	M	MF	M	MF	M	MF	M	
1	1	6	6	2	1	4	1	12	8	—	—	001
10	3	9	4	14	4	20	8	43	16	3	3	002
1	1	1	—	2	—	2	—	5	—	1	—	003
—	—	5	3	3	—	6	1	14	4	2	1	004
—	—	—	—	—	—	1	—	1	—	—	—	005
2	2	—	—	—	—	1	—	1	—	—	—	006
5	3	12	7	5	2	7	5	24	14	3	1	007
—	—	8	4	5	1	6	—	19	5	—	—	008
—	—	5	2	1	—	3	—	9	2	—	—	009
2	—	7	2	2	—	6	3	15	5	3	1	010
—	—	2	1	1	1	—	—	3	2	1	1	011
—	—	1	1	—	—	1	—	2	1	1	—	012
1	—	3	1	4	2	1	1	8	4	1	1	013
4	3	4	2	5	1	5	3	14	6	1	1	014
1	—	5	—	4	2	—	—	9	2	1	1	015
—	—	1	—	2	1	2	1	5	2	—	—	016
4	2	3	2	1	1	2	—	6	3	—	—	017
—	—	1	1	—	—	—	—	1	1	—	—	018
3	2	2	—	1	—	—	—	3	—	—	—	019
7	3	1	1	3	2	6	2	10	5	2	2	020
3	2	6	1	5	1	3	—	14	2	1	—	021
5	3	9	5	5	1	2	1	16	7	2	1	022
101	67	34	13	31	11	64	27	129	51	36	21	023
—	—	—	—	—	—	—	—	—	—	—	—	024
5	2	2	1	—	—	2	1	4	2	2	1	025
—	—	3	1	1	1	—	—	4	2	—	—	026
1	1	4	1	7	2	1	1	12	4	2	2	027
5	3	21	12	3	3	5	2	29	17	4	3	028
—	—	4	3	—	—	2	1	6	4	1	1	029
5	3	2	2	5	1	5	5	12	8	1	1	030
1	—	1	—	6	3	1	1	8	4	2	—	031
3	1	2	—	2	—	1	—	5	—	—	—	032
1	—	1	1	1	—	—	—	2	1	—	—	033
1	1	—	—	—	—	3	2	3	2	2	2	034
—	—	—	—	1	1	2	2	5	3	—	—	035
1	1	2	1	—	—	1	—	2	1	—	—	036
5	3	8	4	9	7	4	1	6	2	2	1	037
5	3	7	5	3	1	6	3	23	14	2	2	038
1	1	3	1	4	—	3	1	13	7	1	1	039
3	2	—	—	—	—	8	3	15	4	2	1	040
3	2	—	—	—	—	—	—	—	—	—	—	041
3	2	2	1	—	—	1	—	3	1	—	—	042
2	1	—	—	3	—	—	—	3	—	—	—	043
2	1	7	2	1	1	1	—	9	3	—	—	044
—	—	—	—	1	1	—	—	1	1	—	—	045
—	—	3	—	2	—	—	—	5	—	—	—	046
2	2	1	1	2	1	—	—	3	2	—	—	047
2	1	2	2	2	1	3	2	7	5	3	3	048
—	—	9	3	3	1	3	1	15	5	1	—	049
4	2	4	3	6	2	9	6	19	11	5	4	050
2	2	4	1	1	1	2	2	7	4	—	—	051
17	11	23	16	20	10	42	14	85	40	17	8	052
222	136	242	118	180	68	247	101	669	287	105	64	

TAV. 7 - Popolazione residente attiva e non attiva per sesso

A — TOTALE

Codice dei Comuni	COMUNI	POPOLAZIONE ATTIVA					POPOLAZIONE NON ATTIVA	TOTALE
		In condizione professionale			In cerca di prima occupazione	TOTALE		
		Occupati	Disoccupati	TOTALE				
001	ACQUAVIVA D'ISERNIA	155	10	165	28	193	392	585
002	AGNONE	2.118	84	2.202	281	2.483	3.841	6.324
003	BAGNOLI DEL TRIGNO	367	4	371	48	419	969	1.388
004	BELMONTE DEL SANNIO	488	25	513	20	533	655	1.188
005	CANTALUPO NEL SANNIO	230	12	242	32	274	566	840
006	CAPRACOTTA	378	20	398	61	459	1.153	1.612
007	CAROVILLI	511	14	525	89	614	995	1.609
008	CARPINONE	347	29	376	44	420	800	1.220
009	CASTEL DEL GIUDICE	173	14	187	18	205	316	521
010	CASTELPETROSO	663	13	676	80	756	1.030	1.786
011	CASTELPIZZUTO	84	—	84	1	85	100	185
012	CASTEL SAN VINCENZO	163	22	185	15	200	413	613
013	CASTELVERRINO	63	7	70	12	82	174	256
014	CERRO AL VOLTURNO	497	35	532	80	612	1.370	1.982
015	CHIAUCI	132	11	143	7	150	213	363
016	CIVITANOVA DEL SANNIO	278	23	301	67	368	710	1.078
017	COLLI A VOLTURNO	394	20	414	50	464	886	1.350
018	CONCA CASALE	111	2	113	26	139	189	328
019	FILIGNANO	200	17	217	21	238	709	947
020	FORLI' DEL SANNIO	353	9	362	46	408	696	1.104
021	FORNELLI	583	12	595	69	664	1.031	1.695
022	FROLOONE	1.247	25	1.272	166	1.438	2.158	3.596
023	ISERNIA	6.834	326	7.160	971	8.131	12.014	20.145
024	LONGANO	476	4	480	52	532	480	1.012
025	MACCHIA D'ISERNIA	290	9	299	43	342	468	810
026	MACCHIAGODENA	786	25	811	83	894	1.380	2.274
027	MIRANDA	413	23	436	24	460	703	1.163
028	MONTAQUILA	722	33	755	110	865	1.457	2.322
029	MONTENERO VAL COCCHIARA	226	8	234	24	258	509	767
030	MONTERODUNI	683	14	697	119	816	1.561	2.377
031	PESCHE	206	9	215	22	237	346	583
032	PESCOLANCIANO	380	17	397	61	458	725	1.183
033	PESCOPENNATARO	181	4	185	19	204	404	608
034	PETTORANELLO DEL MOLISE	118	3	121	8	129	224	353
035	PIETRABONDANTE	393	9	402	67	469	847	1.316
036	PIZZONE	108	12	120	15	135	346	481
037	POGGIO SANNITA	529	36	565	77	642	963	1.605
038	POZZILLI	600	11	611	130	741	1.281	2.022
039	RIONERO SANNITICO	288	41	329	54	383	922	1.305
040	ROCCAMANDOLFI	362	29	391	85	476	797	1.273
041	ROCCASICURA	262	3	265	36	301	464	765
042	ROCCHETTA A VOLTURNO	284	17	301	66	367	710	1.077
043	SAN PIETRO AVELLANA	239	32	271	38	309	482	791
044	SANT'AGAPITO	355	11	366	40	406	654	1.060
045	SANTA MARIA DEL MOLISE	124	17	141	41	182	450	632
046	SANT'ANGELO DEL PESCO	168	1	169	24	193	371	564
047	SANT'ELENA SANNITA	109	1	110	20	130	321	451
048	SCAPOLI	287	2	289	58	347	658	1.005
049	SESSANO DEL MOLISE	413	14	427	35	462	697	1.159
050	SESTO CAMPANO	705	71	776	229	1.005	2.005	3.010
051	VASTOGIRARDI	276	42	318	60	378	672	1.050
052	VENAFRO	2.752	257	3.009	403	3.412	5.379	8.791
	TOTALE PROVINCIA	29.104	1.489	30.593	4.275	34.868	57.656	92.524

segue TAV. 7 — Popolazione residente attiva e non attiva per sesso

B — MASCHI

Codice dei Comuni	COMUNI	POPOLAZIONE ATTIVA				POPOLAZIONE NON ATTIVA	TOTALE	
		In condizione professionale			In cerca di prima occupazione			
		Occupati	Disoccupati	TOTALE				
001	ACQUAVIVA D'ISERNIA	105	8	113	11	124	169	293
002	AGNONE	1.318	71	1.389	124	1.513	1.566	3.079
003	BAGNOLI DEL TRIGNO	202	4	206	22	228	395	623
004	BELMONTE DEL SANNIO	274	23	297	6	303	277	580
005	CANTALUPO NEL SANNIO	153	12	165	17	182	236	418
006	CAPRACOTTA	290	10	300	24	324	433	757
007	CAROVILLI	320	8	328	51	379	413	792
008	CARPINONE	213	22	235	24	259	315	574
009	CASTEL DEL GIUDICE	103	13	116	5	121	133	254
010	CASTELPETROSO	415	9	424	34	458	433	891
011	CASTELPIZZUTO	43	—	43	—	43	54	97
012	CASTEL SAN VINCENZO	110	14	124	4	128	165	293
013	CASTELVERRINO	39	6	45	6	51	72	123
014	CERRO AL VOLTURNO	321	30	351	43	394	577	971
015	CHIAUCI	74	10	84	3	87	84	171
016	CIVITANOVA DEL SANNIO	179	20	199	40	239	268	507
017	COLLI A VOLTURNO	256	16	272	34	306	377	683
018	CONCA CASALE	62	1	63	15	78	88	166
019	FILIGNANO	132	9	141	7	148	298	446
020	FORLI' DEL SANNIO	203	5	208	20	228	287	515
021	FORNELLI	342	12	354	37	391	451	842
022	FROSOLONE	772	15	787	88	875	913	1.788
023	ISERNIA	4.396	189	4.585	430	5.015	4.903	9.918
024	LONGANO	284	3	287	27	314	202	516
025	MACCHIA D'ISERNIA	159	6	165	25	190	199	389
026	MACCHIAGODENA	472	25	497	68	565	556	1.121
027	MIRANDA	267	14	281	12	293	292	585
028	MONTAQUILA	476	22	498	56	554	605	1.159
029	MONTENERO VAL COCCHIARA	155	7	162	18	180	204	384
030	MONTERODUNI	427	12	439	55	494	666	1.160
031	PESCHE	121	6	127	10	137	134	271
032	PESCOLANCIANO	244	15	259	22	281	284	565
033	PESCOPENNATARO	133	2	135	10	145	151	296
034	PETTORANELLO DEL MOLISE	73	2	75	4	79	100	179
035	PIETRABBONDANTE	241	8	249	29	278	368	646
036	PIZZONE	75	11	86	8	94	138	232
037	POGGIO SANNITA	312	26	338	26	364	420	784
038	POZZILLI	395	5	400	66	466	548	1.014
039	RIONERO SANNITICO	215	36	251	33	284	390	674
040	ROCCAMANDOLFI	232	23	255	53	308	323	631
041	ROCCASICURA	164	1	165	17	182	199	381
042	ROCCHETTA A VOLTURNO	192	16	208	34	242	283	525
043	SAN PIETRO AVELLANA	148	20	168	13	181	188	369
044	SANT'AGAPITO	227	6	233	15	248	271	519
045	SANTA MARIA DEL MOLISE	95	16	111	34	145	154	299
046	SANT'ANGELO DEL PESCO	128	1	129	12	141	125	266
047	SANT'ELENA SANNITA	54	—	54	11	65	109	174
048	SCAPOLI	197	1	198	38	236	286	522
049	SESSANO DEL MOLISE	232	10	242	15	257	284	541
050	SESTO CAMPANO	538	59	597	146	743	758	1.501
051	VASTOGIRARDI	182	30	212	27	239	275	514
052	VENAFRO	1.863	129	1.992	191	2.183	2.161	4.344
	TOTALE PROVINCIA	18.623	1.019	19.642	2.120	21.762	23.580	45.342

TAV. 8 - Popolazione residente attiva in condizione professionale,

Codice dei Comuni	COMUNI	AGRICOLTURA RAMO 0 1	INDUSTRIE						
			RAMO 1			RAMO 2	RAMO 3	RAMO 4	RAMO 5
			1. A	1. B 2	TOTALE				
3	2	1	2	3	4	5			
001	ACQUAVIVA D'ISERNIA	41	—	3	3	3	4	4	75
002	AGNONE	582	4	23	27	28	42	76	394
003	BAGNOLI DEL TRIGNO	194	2	—	2	3	9	11	56
004	BELMONTE DEL SANNIO	267	—	—	—	4	5	12	101
005	CANTALUPO NEL SANNIO	77	—	1	1	6	2	15	32
006	CAPRACOTTA	50	2	3	5	9	18	68	79
007	CAROVILLI	184	—	—	—	6	25	42	52
008	CARPINONE	75	—	—	—	4	23	44	68
009	CASTEL DEL GIUDICE	66	1	—	1	4	14	9	28
010	CASTELPETROSO	195	2	—	2	10	38	66	156
011	CASTELPIZZUTO	55	—	—	—	—	1	8	5
012	CASTEL SAN VINCENZO	45	13	4	17	4	12	22	12
013	CASTELVERRINO	22	—	1	1	2	4	2	15
014	CERRO AL VOLTURNO	117	—	2	2	24	48	21	145
015	CHIAUCI	51	—	—	—	1	8	11	33
016	CIVITANOVA DEL SANNIO	91	—	2	2	4	5	21	85
017	COLLI A VOLTURNO	88	6	1	7	14	42	25	47
018	CONCA CASALE	67	—	—	—	2	4	4	13
019	FILIGNANO	62	2	3	5	11	15	16	28
020	FORLI' DEL SANNIO	116	—	3	3	9	10	25	85
021	FORNELLI	271	1	1	2	10	55	49	53
022	FROSOLONE	482	—	2	2	25	128	58	189
023	ISERNIA	744	7	75	82	124	226	560	979
024	LONGANO	297	—	2	2	2	32	15	45
025	MACCHIA D'ISERNIA	106	1	—	1	4	29	17	42
026	MACCHIAGODENA	494	—	—	—	4	14	34	110
027	MIRANDA	140	—	1	1	12	26	49	67
028	MONTAQUILA	195	—	8	8	18	40	25	201
029	MONTENERO VAL COCCHIARA	107	1	1	2	3	10	10	31
030	MONTERODUNI	235	—	8	8	26	37	27	84
031	PESCHE	52	—	2	2	6	31	30	29
032	PESCOLANCIANO	76	—	—	—	9	17	42	74
033	PESCOPENNATARO	18	—	—	—	3	7	12	74
034	PETTORANELLO DEL MOLISE	35	—	—	—	2	2	24	20
035	PIETRABBONDANTE	81	—	—	—	2	6	32	121
036	PIZZONE	14	1	1	2	1	16	6	25
037	POGGIO SANNITA	269	—	—	—	5	9	19	79
038	POZZILLI	128	1	10	11	14	127	35	110
039	RIONERO SANNITICO	49	—	1	1	4	7	10	115
040	ROCCAMANDOLFI	179	1	5	6	10	17	9	53
041	ROCCASICURA	92	—	9	9	7	20	33	39
042	ROCCHETTA A VOLTURNO	83	1	6	7	4	48	10	48
043	SAN PIETRO AVELLANA	80	—	1	1	14	5	20	30
044	SANT'AGAPITO	101	—	9	9	15	16	26	61
045	SANTA MARIA DEL MOLISE	30	—	1	1	1	6	6	31
046	SANT'ANGELO DEL PESCO	37	—	—	—	2	14	8	59
047	SANT'ELENA SANNITA	38	—	—	—	—	6	11	7
048	SCAPOLI	80	—	4	4	6	28	17	75
049	SESSANO DEL MOLISE	111	—	6	6	2	21	84	70
050	SESTO CAMPANO	197	—	3	3	39	105	24	170
051	VASTOGIRARDI	109	—	1	1	7	13	26	50
052	VENAFRO	397	—	33	33	91	288	185	445
	TOTALE PROVINCIA	7.772	46	236	282	620	1.735	2.015	5.095

per sesso e ramo di attività economica

TOTALE

COMMERCIO RAMO 6			TRASPORTI E COMU- NICAZIONI RAMO 7	CREDITO E ASSICURAZIONE, SERVIZI ALLE IMPRESE, NOLEGGIO RAMO 8			PUBBLICA AMMINISTRAZIONE; SERVIZI PUBBLICI E PRIVATI RAMO 9			TOTALE	Codice dei Comuni
6. A	6. B	TOTALE		8. A	8. B	TOTALE	9. A	9. B	TOTALE		
5			6	7		9	0	8			
9	—	9	6	—	1	1	6	13	19	165	001
259	25	284	71	7	19	26	203	469	672	2.202	002
37	4	41	8	2	3	5	19	23	42	371	003
53	1	54	10	—	2	2	20	38	58	513	004
45	3	48	12	—	4	4	22	23	45	242	005
46	2	48	15	2	7	9	29	68	97	398	006
62	6	68	28	2	5	7	35	78	113	525	007
46	5	51	20	1	5	6	35	50	85	376	008
28	1	29	5	1	—	1	18	12	30	187	009
37	57	94	19	3	5	8	26	62	88	676	010
2	—	2	1	—	—	—	5	7	12	84	011
27	1	28	12	2	5	7	13	13	26	185	012
2	—	2	2	—	—	—	9	11	20	70	013
66	3	69	12	—	4	4	29	61	90	532	014
7	1	8	8	1	1	2	10	11	21	143	015
30	6	36	7	—	1	1	19	30	49	301	016
73	3	76	26	4	7	11	25	53	78	414	017
6	1	7	3	—	—	—	7	6	13	113	018
22	2	24	7	2	4	6	24	19	43	217	019
20	3	23	9	—	10	10	34	38	72	362	020
50	18	68	26	2	3	5	24	32	56	595	021
171	14	185	25	1	13	14	55	109	164	1.272	022
824	99	923	313	115	169	284	1.181	1.744	2.925	7.160	023
24	9	33	5	—	2	2	9	38	47	480	024
28	3	31	9	1	5	6	28	26	54	299	025
56	21	77	13	1	1	2	26	37	63	811	026
58	21	79	15	2	6	8	13	26	39	436	027
63	23	86	58	2	5	7	36	81	117	755	028
32	5	37	4	—	—	—	12	18	30	234	029
65	13	78	35	3	12	15	53	99	152	697	030
24	6	30	8	3	3	6	11	10	21	215	031
68	6	74	22	—	4	4	31	48	79	397	032
21	—	21	5	—	—	—	14	31	45	185	033
11	3	14	2	2	—	2	11	9	20	121	034
66	3	69	12	3	4	7	28	44	72	402	035
14	1	15	16	—	—	—	16	9	25	120	036
74	8	82	32	2	7	9	13	48	61	565	037
46	4	50	20	1	7	8	36	72	108	611	038
62	3	65	13	1	1	2	30	33	63	329	039
37	1	38	13	—	3	3	22	41	63	391	040
21	2	23	5	—	—	—	17	20	37	265	041
23	5	28	9	—	7	7	24	33	57	301	042
29	3	32	20	3	2	5	34	30	64	271	043
34	6	40	27	2	3	5	31	35	66	366	044
10	10	20	11	4	2	6	11	18	29	141	045
15	2	17	4	—	3	3	9	16	25	169	046
19	7	26	6	1	2	3	4	9	13	110	047
24	5	29	6	—	—	—	17	27	44	289	048
34	16	50	14	3	2	5	20	44	64	427	049
76	4	80	35	—	7	7	51	65	116	776	050
24	1	25	13	2	2	4	27	43	70	318	051
395	70	465	123	20	66	86	197	699	896	3.009	052
3.375	516	3.891	1.200	201	424	625	2.679	4.679	7.358	30.593	

segue TAV. 8 — Popolazione residente attiva in condizione professionale,

B —

Codice dei Comuni	COMUNI	AGRICOLTURA RAMO 0	INDUSTRIE						
			RAMO 1			RAMO 2	RAMO 3	RAMO 4	RAMO 5
			1. A	1. B	TOTALE				
001	ACQUAVIVA D'ISERNIA	6	—	2	2	3	4	1	73
002	AGNONE	198	4	20	24	24	40	52	391
003	BAGNOLI DEL TRIGNO	69	2	—	2	3	5	9	55
004	BELMONTE DEL SANNIO	91	—	—	—	4	5	6	101
005	CANTALUPO NEL SANNIO	45	—	1	1	5	2	11	32
006	CAPRACOTTA	36	2	3	5	9	18	44	74
007	CAROVILLI	92	—	—	—	5	25	24	50
008	CARPINONE	42	—	—	—	4	22	13	67
009	CASTEL DEL GIUDICE	14	1	—	1	3	14	5	28
010	CASTELPETROSO	50	2	—	2	10	32	32	155
011	CASTELPIZZUTO	28	—	—	—	—	1	3	5
012	CASTEL SAN VINCENZO	22	13	4	17	2	12	16	11
013	CASTELVERRINO	9	—	1	1	2	4	2	15
014	CERRO AL VOLTURNO	24	—	2	2	21	46	8	145
015	CHIAUCI	16	—	—	—	1	8	4	33
016	CIVITANOVA DEL SANNIO	43	—	2	2	4	5	5	85
017	COLLI A VOLTURNO	34	6	1	7	13	40	15	46
018	CONCA CASALE	28	—	—	—	2	4	4	13
019	FILIGNANO	27	—	3	3	10	10	8	28
020	FORLI' DEL SANNIO	29	—	2	2	8	10	6	84
021	FORNELLI	103	1	1	2	10	51	30	53
022	FROSOLONE	210	—	2	2	25	101	36	185
023	ISERNIA	337	5	67	72	116	206	240	942
024	LONGANO	153	—	2	2	1	22	7	40
025	MACCHIA D'ISERNIA	28	1	—	1	4	27	5	38
026	MACCHIAGODENA	239	—	—	—	4	14	24	109
027	MIRANDA	68	—	1	1	11	25	13	67
028	MONTAQUILA	43	—	8	8	15	40	11	199
029	MONTENERO VAL COCCHIARA	59	1	1	2	3	10	7	30
030	MONTERODUNI	104	—	7	7	21	35	13	81
031	PESCHE	10	—	2	2	6	29	11	29
032	PESCOLANCIANO	34	—	—	—	8	16	15	74
033	PESCOPENNATARO	14	—	—	—	3	7	6	71
034	PETTORANELLO DEL MOLISE	15	—	—	—	2	2	7	20
035	PIETRABONDANTE	28	—	—	—	2	6	14	103
036	PIZZONE	7	1	1	2	1	16	5	25
037	POGGIO SANNITA	96	—	—	—	4	9	13	79
038	POZZILLI	52	—	10	10	13	109	20	99
039	RIONERO SANNITICO	29	—	—	—	4	7	8	115
040	ROCCAMANDOLFI	98	1	5	6	10	13	7	52
041	ROCCASICURA	42	—	9	9	6	20	14	39
042	ROCCHETTA A VOLTURNO	35	1	6	7	4	46	7	48
043	SAN PIETRO AVELLANA	44	—	1	1	14	5	3	30
044	SANT'AGAPITO	28	—	9	9	14	16	18	59
045	SANTA MARIA DEL MOLISE	26	—	1	1	1	6	4	30
046	SANT'ANGELO DEL PESCO	16	—	—	—	2	13	5	58
047	SANT'ELENA SANNITA	8	—	—	—	—	6	5	7
048	SCAPOLI	31	—	4	4	6	23	9	75
049	SESSANO DEL MOLISE	40	—	5	5	2	19	25	70
050	SESTO CAMPANO	102	—	3	3	38	98	17	166
051	VASTOGIRARDI	60	—	1	1	6	11	21	50
052	VENAFRO	180	—	31	31	79	271	91	435
	TOTALE PROVINCIA	3.242	41	218	259	568	1.586	979	4.969

per sesso e ramo di attività economica

MASCHI

COMMERCIO RAMO 6			TRASPORTI E COMU- NICAZIONI RAMO 7	CREDITO E ASSICURAZIONE, SERVIZI ALLE IMPRESE, NOLEGGIO RAMO 8			PUBBLICA AMMINISTRAZIONE; SERVIZI PUBBLICI E PRIVATI RAMO 9			TOTALE	Codice dei Comuni
6. A	6. B	TOTALE		8. A	8. B	TOTALE	9. A	9. B	TOTALE		
5			6	7		9	8				
7	—	7	3	—	1	1	5	8	13	113	001
167	25	192	61	7	16	23	177	207	384	1.389	002
20	4	24	7	1	3	4	16	12	28	206	003
39	1	40	10	—	2	2	16	22	38	297	004
24	3	27	11	—	4	4	19	8	27	165	005
30	2	32	13	1	7	8	23	38	61	300	006
36	5	41	25	1	3	4	30	32	62	328	007
23	5	28	18	1	1	2	27	12	39	235	008
24	1	25	3	1	—	1	13	9	22	116	009
19	57	76	17	2	4	6	21	23	44	424	010
1	—	1	—	—	—	—	4	1	5	43	011
14	1	15	12	1	1	2	10	5	15	124	012
—	—	—	1	—	—	—	7	4	11	45	013
35	3	38	10	—	4	4	24	29	53	351	014
4	—	4	6	—	1	1	8	3	11	84	015
19	6	25	5	—	1	1	17	7	24	199	016
33	3	36	23	4	6	10	23	25	48	272	017
2	1	3	2	—	—	—	4	3	7	63	018
13	2	15	6	2	3	5	19	10	29	141	019
11	3	14	6	—	7	7	28	14	42	208	020
25	18	43	26	2	3	5	15	16	31	354	021
87	14	101	21	1	11	12	52	42	94	787	022
496	94	590	252	100	134	234	901	695	1.596	4.585	023
18	8	26	4	—	2	2	8	22	30	287	024
9	2	11	8	—	4	4	21	18	39	165	025
35	20	55	11	1	1	2	22	17	39	497	026
33	21	54	13	1	5	6	9	14	23	281	027
34	23	57	53	2	5	7	33	32	65	498	028
24	5	29	4	—	—	—	7	11	18	162	029
33	13	46	27	3	10	13	40	52	92	439	030
11	6	17	8	1	3	4	7	4	11	127	031
38	6	44	17	—	3	3	28	20	48	259	032
6	—	6	5	—	—	—	10	13	23	135	033
7	3	10	2	2	—	2	9	6	15	75	034
41	2	43	10	2	3	5	20	18	38	249	035
4	1	5	12	—	—	—	8	5	13	86	036
56	8	64	32	2	6	8	13	20	33	338	037
20	2	22	16	1	3	4	32	23	55	400	038
37	3	40	10	1	1	2	20	16	36	251	039
24	1	25	11	—	1	1	14	18	32	255	040
9	2	11	2	—	—	—	14	8	22	165	041
11	5	16	5	—	5	5	18	17	35	208	042
13	3	16	18	3	1	4	26	7	33	168	043
16	6	22	26	2	2	4	26	11	37	233	044
6	10	16	6	3	2	5	10	6	16	111	045
9	2	11	3	—	3	3	7	11	18	129	046
9	7	16	5	1	2	3	1	3	4	54	047
12	5	17	4	—	—	—	14	15	29	198	048
21	16	37	11	2	2	4	15	14	29	242	049
52	4	56	31	—	7	7	44	35	79	597	050
10	—	10	11	1	2	3	23	16	39	212	051
216	67	283	109	16	50	66	154	293	447	1.992	052
1.943	499	2.442	1.012	168	335	503	2.112	1.970	4.082	19.642	

segue TAV. 8 — Popolazione residente attiva in condizione professionale,

C —

Codice dei Comuni	COMUNI	AGRICOL- TURA RAMO 0	INDUSTRIE						
			RAMO 1			RAMO 2	RAMO 3	RAMO 4	RAMO 5
			1. A	1. B	TOTALE				
001	ACQUAVIVA D'ISERNIA	35	—	1	1	—	—	3	2
002	AGNONE	384	—	3	3	4	2	24	3
003	BAGNOLI DEL TRIGNO	125	—	—	—	—	4	2	1
004	BELMONTE DEL SANNIO	176	—	—	—	—	—	6	—
005	CANTALUPO NEL SANNIO	32	—	—	—	1	—	4	—
006	CAPRACOTTA	14	—	—	—	—	—	24	5
007	CAROVILLI	92	—	—	—	1	—	18	2
008	CARPINONE	33	—	—	—	—	1	31	1
009	CASTEL' DEL GIUDICE	52	—	—	—	1	—	4	—
010	CASTELPETROSO	145	—	—	—	—	6	34	1
011	CASTELPIZZUTO	27	—	—	—	—	—	5	—
012	CASTEL SAN VINCENZO	23	—	—	—	2	—	6	1
013	CASTELVERRINO	13	—	—	—	—	—	—	—
014	CERRO AL VOLTURNO	93	—	—	—	3	2	13	—
015	CHIAUCI	35	—	—	—	—	—	7	—
016	CIVITANOVA DEL SANNIO	48	—	—	—	—	—	16	—
017	COLLI A VOLTURNO	54	—	—	—	1	2	10	1
018	CONCA CASALE	39	—	—	—	—	—	—	—
019	FILIGNANO	35	2	—	2	1	5	8	—
020	FORLI' DEL SANNIO	87	—	1	1	1	—	19	1
021	FORNELLI	168	—	—	—	—	4	19	—
022	FROSOLONE	272	—	—	—	—	27	22	4
023	ISERNIA	407	2	8	10	8	20	320	37
024	LONGANO	144	—	—	—	1	10	8	5
025	MACCHIA D'ISERNIA	78	—	—	—	—	2	12	4
026	MACCHIAGODENA	255	—	—	—	—	—	10	1
027	MIRANDA	72	—	—	—	1	1	36	—
028	MONTAQUILA	152	—	—	—	3	—	14	2
029	MONTENERO VAL COCCHIARA	48	—	—	—	—	—	3	1
030	MONTERODUNI	131	—	1	1	5	2	14	3
031	PESCHE	42	—	—	—	—	2	19	—
032	PESCOLANCIANO	42	—	—	—	1	1	27	—
033	PESCOPENNATARO	4	—	—	—	—	—	6	3
034	PETTORANELLO DEL MOLISE	20	—	—	—	—	—	17	—
035	PIETRABBONDANTE	53	—	—	—	—	—	18	18
036	PIZZONE	7	—	—	—	—	—	1	—
037	POGGIO SANNITA	173	—	—	—	1	—	6	—
038	POZZILLI	76	1	—	1	1	18	15	11
039	RIONERO SANNITICO	20	—	1	1	—	—	2	—
040	ROCCAMANDOLFI	81	—	—	—	—	4	2	1
041	ROCCASICURA	50	—	—	—	1	—	19	—
042	ROCCHETTA A VOLTURNO	48	—	—	—	—	2	3	—
043	SAN PIETRO AVELLANA	36	—	—	—	—	—	17	—
044	SANT'AGAPITO	73	—	—	—	1	—	8	2
045	SANTA MARIA DEL MOLISE	4	—	—	—	—	—	2	1
046	SANT'ANGELO DEL PESCO	21	—	—	—	—	1	3	1
047	SANT'ELENA SANNITA	30	—	—	—	—	—	6	—
048	SCAPOLI	49	—	—	—	—	5	8	—
049	SESSANO DEL MOLISE	71	—	1	1	—	2	59	—
050	SESTO CAMPANO	95	—	—	—	1	7	7	4
051	VASTOGIRARDI	49	—	—	—	1	2	5	—
052	VENAFRO	217	—	2	2	12	17	94	10
	TOTALE PROVINCIA	4.530	5	18	23	52	149	1.036	126

per sesso e ramo di attività economica

FEMMINE

COMMERCIO RAMO 6			TRASPORTI E COMU- NICAZIONI RAMO 7	CREDITO E ASSICURAZIONE, SERVIZI ALLE IMPRESE, NOLEGGIO RAMO 8			PUBBLICA AMMINISTRAZIONE; SERVIZI PUBBLICI E PRIVATI RAMO 9			TOTALE	Codice dei Comuni
6. A	6. B	TOTALE		8. A	8. B	TOTALE	9. A	9. B	TOTALE		
2	—	2	3	—	—	—	1	5	6	52	001
92	—	92	10	—	3	3	26	262	288	813	002
17	—	17	1	1	—	1	3	11	14	165	003
14	—	14	—	—	—	—	4	16	20	216	004
21	—	21	1	—	—	—	3	15	18	77	005
16	—	16	2	1	—	1	6	30	36	98	006
26	1	27	3	1	2	3	5	46	51	197	007
23	—	23	2	—	4	4	8	38	46	141	008
4	—	4	2	—	—	—	5	3	8	71	009
18	—	18	2	1	1	2	5	39	44	252	010
1	—	1	1	—	—	—	1	6	7	41	011
13	—	13	—	1	4	5	3	8	11	61	012
2	—	2	1	—	—	—	2	7	9	25	013
31	—	31	2	—	—	—	5	32	37	181	014
3	1	4	2	1	—	1	2	8	10	59	015
11	—	11	2	—	—	—	2	23	25	102	016
40	—	40	3	—	1	1	2	28	30	142	017
4	—	4	1	—	—	—	3	3	6	50	018
9	—	9	1	—	1	1	5	9	14	76	019
9	—	9	3	—	3	3	6	24	30	154	020
25	—	25	—	—	—	—	9	16	25	241	021
84	—	84	4	—	2	2	3	67	70	485	022
328	5	333	61	15	35	50	280	1.049	1.329	2.575	023
6	1	7	1	—	—	—	1	16	17	193	024
19	1	20	1	1	1	2	7	8	15	134	025
21	1	22	2	—	—	—	4	20	24	314	026
25	—	25	2	1	1	2	4	12	16	155	027
29	—	29	5	—	—	—	3	49	52	257	028
8	—	8	—	—	—	—	5	7	12	72	029
32	—	32	8	—	2	2	13	47	60	258	030
13	—	13	—	2	—	2	4	6	10	88	031
30	—	30	5	—	1	1	3	28	31	138	032
15	—	15	—	—	—	—	4	18	22	50	033
4	—	4	—	—	—	—	2	3	5	46	034
25	1	26	2	1	1	2	8	26	34	153	035
10	—	10	4	—	—	—	8	4	12	34	036
18	—	18	—	—	1	1	—	28	28	227	037
26	2	28	4	—	4	4	4	49	53	211	038
25	—	25	3	—	—	—	10	17	27	78	039
13	—	13	2	—	2	2	8	23	31	136	040
12	—	12	3	—	—	—	3	12	15	100	041
12	—	12	4	—	2	2	6	16	22	93	042
16	—	16	2	—	1	1	8	23	31	103	043
18	—	18	1	—	1	1	5	24	29	133	044
4	—	4	5	1	—	1	1	12	13	30	045
6	—	6	1	—	—	—	2	5	7	40	046
10	—	10	1	—	—	—	3	6	9	56	047
12	—	12	2	—	—	—	3	12	15	91	048
13	—	13	3	1	—	1	5	30	35	185	049
24	—	24	4	—	—	—	7	30	37	179	050
14	1	15	2	1	—	1	4	27	31	106	051
179	3	182	14	4	16	20	43	406	449	1.017	052
1.432	17	1.449	188	33	89	122	567	2.709	3.276	10.951	

TAV. 9 - Popolazione residente attiva in condizione professionale, per sesso, settore di attività economica e posizione nella professione

A — TOTALE

Codice dei Comuni	COMUNI	POSIZIONE NELLA PROFESSIONE									
		IMPRENDITORI E LIBERI PROFESSIONISTI		LAVORATORI IN PROPRIO		COADIUVANTI		DIRIGENTI E IMPIEGATI		LAVORATORI DIPENDENTI	
		MF	M	MF	M	MF	M	MF	M	MF	M
001	ACQUAVIVA D'ISERNIA	1	1	49	13	—	—	18	11	97	88
002	AGNONE	31	27	754	367	137	35	533	297	747	663
003	BAGNOLI DEL TRIGNO	6	6	193	72	8	6	37	25	127	97
004	BELMONTE DEL SANNIO	5	5	299	113	3	—	46	30	160	149
005	CANTALUPO NEL SANNIO	6	5	96	63	30	12	47	32	63	53
006	CAPRACOTTA	12	9	87	71	15	2	77	41	207	177
007	CAROVILLI	2	2	231	123	6	1	95	54	191	148
008	CARPINONE	4	3	108	59	15	6	68	35	181	132
009	CASTEL DEL GIUDICE	—	—	65	14	7	—	27	18	88	84
010	CASTELPETROSO	14	12	222	86	12	2	69	46	359	278
011	CASTELPIZZUTO	1	1	36	20	19	7	6	3	22	12
012	CASTEL SAN VINCENZO	4	4	60	28	8	5	24	12	89	75
013	CASTELVERRINO	—	—	26	11	—	—	17	8	27	26
014	CERRO AL VOLTURNO	9	8	148	49	1	1	83	49	291	244
015	CHIAUCI	1	1	63	26	—	—	19	9	60	48
016	CIVITANOVA DEL SANNIO	3	—	116	63	9	3	48	21	125	112
017	COLLI A VOLTURNO	12	12	140	67	13	—	65	42	184	151
018	CONCA CASALE	2	1	62	29	8	1	9	6	32	26
019	FILIGNANO	6	6	78	43	6	2	39	24	88	66
020	FORLI' DEL SANNIO	13	12	116	48	24	2	71	39	138	107
021	FORNELLI	12	8	232	114	59	7	51	34	241	191
022	FROSOLONE	22	21	609	327	111	35	126	73	404	331
023	ISERNIA	300	261	1.359	803	166	73	2.765	1.512	2.570	1.936
024	LONGANO	3	3	161	123	133	30	29	20	154	111
025	MACCHIA D'ISERNIA	7	7	125	44	2	—	46	29	119	85
026	MACCHIAGODENA	4	4	359	251	209	49	44	26	195	167
027	MIRANDA	12	12	188	106	9	4	43	24	184	135
028	MONTAQUILA	15	13	256	97	19	12	93	54	372	322
029	MONTENERO VAL COCCHIARA	4	4	104	61	14	2	29	18	83	77
030	MONTERODUNI	13	11	284	139	16	7	163	101	221	181
031	PESCHE	7	3	75	31	1	1	28	18	104	74
032	PESCOLANCIANO	3	3	121	62	19	3	68	34	186	157
033	PESCOPENNATARO	3	3	33	16	5	2	58	34	86	80
034	PETTORANELLO DEL MOLISE	2	2	36	15	3	—	16	12	64	46
035	PIETRABONDANTE	4	4	156	65	10	5	67	37	165	138
036	PIZZONE	3	1	25	13	1	—	28	12	63	60
037	POGGIO SANNITA	9	9	253	128	73	9	48	31	182	161
038	POZZILLI	8	7	105	48	9	2	101	58	388	285
039	RIONERO SANNITICO	2	2	69	35	5	3	49	25	204	186
040	ROCCAMANDOLFI	2	2	162	105	42	13	57	28	128	107
041	ROCCASICURA	5	5	117	55	1	1	33	15	109	89
042	ROCCHETTA A VOLTURNO	9	7	100	42	2	—	63	37	127	122
043	SAN PIETRO AVELLANA	4	3	58	23	4	1	46	19	159	122
044	SANT'AGAPITO	5	5	109	35	7	3	68	41	177	149
045	SANTA MARIA DEL MOLISE	2	2	19	13	—	—	36	21	84	75
046	SANT'ANGELO DEL PESCO	2	2	37	13	—	—	24	18	106	96
047	SANT'ELENA SANNITA	1	1	57	21	7	1	15	9	30	22
048	SCAPOLI	5	5	61	22	1	—	37	26	185	145
049	SESSANO DEL MOLISE	11	10	119	55	17	3	53	31	227	143
050	SESTO CAMPANO	12	10	167	104	8	1	100	77	489	405
051	VASTOGIRARDI	6	5	104	52	4	—	74	36	130	119
052	VENAFRO	109	94	577	372	140	43	796	459	1.387	1.024
	TOTALE PROVINCIA	738	644	9.186	4.755	1.418	395	6.652	3.771	12.599	10.077

segue TAV. 9 — Popolazione residente attiva in condizione professionale, per sesso,
settore di attività economica e posizione nella professione

B — AGRICOLTURA, CACCIA, FORESTE E PESCA

Codice dei Comuni	COMUNI	POSIZIONE NELLA PROFESSIONE									
		IMPRENDITORI E LIBERI PROFESSIONISTI		LAVORATORI IN PROPRIO		COADIUVANTI		DIRIGENTI E IMPIEGATI		LAVORATORI DIPENDENTI	
		MF	M	MF	M	MF	M	MF	M	MF	M
001	ACQUAVIVA D'ISERNIA	—	—	38	3	—	—	—	—	3	3
002	AGNONE	—	—	473	169	92	15	2	2	15	12
003	BAGNOLI DEL TRIGNO	—	—	165	55	3	2	—	—	26	12
004	BELMONTE DEL SANNIO	—	—	260	88	—	—	—	—	7	3
005	CANTALUPO NEL SANNIO	—	—	51	34	24	10	—	—	2	1
006	CAPRACOTTA	1	1	22	18	11	1	1	1	15	15
007	CAROVILLI	—	—	163	76	1	1	2	2	18	13
008	CARPINONE	—	—	53	28	10	3	—	—	12	11
009	CASTEL DEL GIUDICE	—	—	56	8	4	—	—	—	6	6
010	CASTELPETROSO	—	—	164	38	11	2	2	2	18	8
011	CASTELPIZZUTO	—	—	34	19	19	7	—	—	2	2
012	CASTEL SAN VINCENZO	—	—	35	14	5	4	—	—	5	4
013	CASTELVERRINO	—	—	21	8	—	—	—	—	1	1
014	CERRO AL VOLTURNO	2	2	89	15	—	—	—	—	26	7
015	CHIAUCI	—	—	51	16	—	—	—	—	—	—
016	CIVITANOVA DEL SANNIO	2	—	83	42	3	—	1	—	2	1
017	COLLI A VOLTURNO	2	2	75	24	—	—	—	—	11	8
018	CONCA CASALE	—	—	56	25	7	1	—	—	4	2
019	FILIGNANO	—	—	46	19	5	1	—	—	11	7
020	FORLI' DEL SANNIO	—	—	80	25	20	1	1	1	15	2
021	FORNELLI	—	—	201	90	52	4	1	—	17	9
022	FROSOLONE	—	—	394	182	72	21	—	—	16	7
023	ISERNIA	18	13	603	245	46	21	12	10	65	48
024	LONGANO	—	—	149	114	133	30	—	—	15	9
025	MACCHIA D'ISERNIA	—	—	92	21	—	—	—	—	14	7
026	MACCHIAGODENA	—	—	272	178	200	45	—	—	22	16
027	MIRANDA	—	—	131	65	4	—	—	—	5	3
028	MONTAQUILA	—	—	180	40	1	—	1	—	13	3
029	MONTENERO VAL COCCHIARA	1	1	84	48	13	1	—	—	9	9
030	MONTERODUNI	—	—	201	87	7	2	1	—	26	15
031	PESCHE	—	—	49	9	1	1	—	—	2	—
032	PESCOLANCIANO	—	—	52	13	1	—	—	—	23	21
033	PESCOPENNATARO	—	—	6	4	2	1	1	1	9	8
034	PETTORANELLO DEL MOLISE	—	—	31	13	2	—	—	—	2	2
035	PIETRABONDANTE	—	—	68	19	—	—	1	1	12	8
036	PIZZONE	—	—	12	6	—	—	—	—	2	1
037	POGGIO SANNITA	—	—	195	85	64	4	—	—	10	7
038	POZZILLI	1	1	76	29	4	—	2	2	45	20
039	RIONERO SANNITICO	1	1	32	14	—	—	1	1	15	13
040	ROCCAMANDOLFI	1	1	120	73	38	11	1	—	19	13
041	ROCCASICURA	1	1	84	37	—	—	—	—	7	4
042	ROCCHETTA A VOLTURNO	—	—	76	28	—	—	1	1	6	6
043	SAN PIETRO AVELLANA	—	—	36	13	—	—	1	1	43	30
044	SANT'AGAPITO	—	—	89	24	1	1	3	1	8	2
045	SANTA MARIA DEL MOLISE	—	—	8	6	—	—	2	1	20	19
046	SANT'ANGELO DEL PESCO	—	—	24	5	—	—	1	1	12	10
047	SANT'ELENA SANNITA	—	—	32	7	6	1	—	—	—	—
048	SCAPOLI	—	—	44	11	—	—	—	—	36	20
049	SESSANO DEL MOLISE	—	—	79	26	15	3	—	—	17	11
050	SESTO CAMPANO	1	1	117	66	6	1	2	1	71	33
051	VASTOGIRARDI	1	1	86	40	3	—	—	—	19	19
052	VENAFRO	3	2	181	100	46	8	7	5	160	65
	TOTALE PROVINCIA	35	27	5.819	2.422	932	203	47	34	939	556

segue TAV. 9 — **Popolazione residente attiva in condizione professionale, per sesso, settore di attività economica e posizione nella professione**

C — INDUSTRIE

Codice dei Comuni	COMUNI	POSIZIONE NELLA PROFESSIONE									
		IMPRENDITORI E LIBERI PROFESSIONISTI		LAVORATORI IN PROPRIO		COADIUVANTI		DIRIGENTI E IMPIEGATI		LAVORATORI DIPENDENTI	
		MF	M	MF	M	MF	M	MF	M	MF	M
001	ACQUAVIVA D'ISERNIA	1	1	9	8	—	—	6	4	73	70
002	AGNONE	12	11	96	79	7	3	35	28	417	410
003	BAGNOLI DEL TRIGNO	3	3	4	4	—	—	5	5	69	62
004	BELMONTE DEL SANNIO	4	4	18	13	—	—	1	1	99	98
005	CANTALUPO NEL SANNIO	—	—	13	11	1	1	4	4	38	35
006	CAPRACOTTA	3	2	32	30	1	1	14	8	129	109
007	CAROVILLI	—	—	23	18	—	—	3	1	99	85
008	CARPINONE	1	1	16	15	1	1	4	3	117	86
009	CASTEL DEL GIUDICE	—	—	1	—	—	—	4	3	51	48
010	CASTELPETROSO	2	2	28	25	—	—	8	7	234	197
011	CASTELPIZZUTO	—	—	—	—	—	—	1	1	13	8
012	CASTEL SAN VINCENZO	2	2	9	7	—	—	6	4	50	45
013	CASTELVERRINO	—	—	3	3	—	—	1	1	20	20
014	CERRO AL VOLTURNO	2	2	12	12	1	1	13	8	212	199
015	CHIAUCI	—	—	9	9	—	—	3	3	41	34
016	CIVITANOVA DEL SANNIO	—	—	11	6	—	—	4	3	102	92
017	COLLI A VOLTURNO	3	3	16	13	—	—	11	9	105	96
018	CONCA CASALE	—	—	1	1	—	—	1	1	21	21
019	FILIGNANO	2	2	14	13	—	—	4	2	55	42
020	FORLI' DEL SANNIO	7	7	20	12	—	—	8	7	97	84
021	FORNELLI	4	4	12	12	—	—	4	4	149	126
022	FROSOLONE	10	10	84	72	11	3	19	12	278	252
023	ISERNIA	69	69	231	203	14	12	198	140	1.459	1.152
024	LONGANO	—	—	5	5	—	—	—	—	91	67
025	MACCHIA D'ISERNIA	3	3	13	13	—	—	5	3	72	56
026	MACCHIAGODENA	3	3	43	42	4	3	—	—	112	103
027	MIRANDA	5	5	20	19	1	1	10	5	119	87
028	MONTAQUILA	8	8	27	25	4	4	8	7	245	229
029	MONTENERO VAL COCCHIARA	—	—	5	5	—	—	3	2	48	45
030	MONTERODUNI	4	3	25	18	2	2	20	12	131	122
031	PESCHE	—	—	14	13	—	—	5	4	79	60
032	PESCOLANCIANO	1	1	28	21	2	1	3	2	108	88
033	PESCOPENNATARO	2	2	10	8	—	—	18	14	66	63
034	PETTORANELLO DEL MOLISE	—	—	1	1	—	—	3	2	44	28
035	PIETRABBONDANTE	1	1	53	26	4	4	3	3	100	91
036	PIZZONE	1	1	3	3	—	—	2	2	44	43
037	POGGIO SANNITA	1	1	26	22	1	1	4	4	80	77
038	POZZILLI	1	1	18	15	1	1	24	18	253	216
039	RIONERO SANNITICO	—	—	9	9	—	—	3	2	125	123
040	ROCCAMANDOLFI	—	—	21	20	1	1	3	2	70	65
041	ROCCASICURA	2	2	13	9	1	1	6	4	86	72
042	ROCCHETTA A VOLTURNO	4	4	7	6	—	—	11	9	95	93
043	SAN PIETRO AVELLANA	2	2	2	—	—	—	1	—	65	51
044	SANT'AGAPITO	3	3	5	4	—	—	5	5	114	104
045	SANTA MARIA DEL MOLISE	—	—	5	3	—	—	1	1	39	38
046	SANT'ANGELO DEL PESCO	—	—	5	5	—	—	5	4	73	69
047	SANT'ELENA SANNITA	—	—	9	6	—	—	1	1	14	11
048	SCAPOLI	4	4	7	7	—	—	6	5	113	101
049	SESSANO DEL MOLISE	6	6	16	14	1	—	9	5	151	96
050	SESTO CAMPANO	3	3	12	12	—	—	14	12	312	295
051	VASTOGIRARDI	2	2	7	7	—	—	15	11	73	69
052	VENAFRO	35	31	94	78	15	7	130	104	768	687
	TOTALE PROVINCIA	216	209	1.165	982	73	48	675	502	7.618	6.620

segue TAV. 9 — Popolazione residente attiva in condizione professionale, per sesso,
settore di attività economica e posizione nella professione

D — ALTRE ATTIVITÀ

Codice dei Comuni	COMUNI	POSIZIONE NELLA PROFESSIONE									
		IMPRENDITORI E LIBERI PROFESSIONISTI		LAVORATORI IN PROPRIO		COADIUVANTI		DIRIGENTI E IMPIEGATI		LAVORATORI DIPENDENTI	
		MF	M	MF	M	MF	M	MF	M	MF	M
001	ACQUAVIVA D'ISERNIA	—	—	2	2	—	—	12	7	21	15
002	AGNONE	19	16	185	119	38	17	496	267	315	241
003	BAGNOLI DEL TRIGNO	3	3	24	13	5	4	32	20	32	23
004	BELMONTE DEL SANNIO	1	1	21	12	3	—	45	29	54	48
005	CANTALUPO NEL SANNIO	6	5	32	18	5	1	43	28	23	17
006	CAPRACOTTA	8	6	33	23	3	—	62	32	63	53
007	CAROVILLI	2	2	45	29	5	—	90	51	74	50
008	CARPINONE	3	2	39	16	4	2	64	32	52	35
009	CASTEL DEL GIUDICE	—	—	8	6	3	—	23	15	31	30
010	CASTELPETROSO	12	10	30	23	1	—	59	37	107	73
011	CASTELPIZZUTO	1	1	2	1	—	—	5	2	7	2
012	CASTEL SAN VINCENZO	2	2	16	7	3	1	18	8	34	26
013	CASTELVERRINO	—	—	2	—	—	—	16	7	6	5
014	CERRO AL VOLTURNO	5	4	47	22	—	—	70	41	53	38
015	CHIAUCI	1	1	3	1	—	—	16	6	19	14
016	CIVITANOVA DEL SANNIO	1	—	22	15	6	3	43	18	21	19
017	COLLI A VOLTURNO	7	7	49	30	13	—	54	33	68	47
018	CONCA CASALE	2	1	5	3	1	—	8	5	7	3
019	FILIGNANO	4	4	18	11	1	1	35	22	22	17
020	FORLI' DEL SANNIO	6	5	16	11	4	1	62	31	26	21
021	FORNELLI	8	4	19	12	7	3	46	30	75	56
022	FROSOLONE	12	11	131	73	28	11	107	61	110	72
023	ISERNIA	213	179	525	355	106	40	2.555	1.362	1.046	736
024	LONGANO	3	3	7	4	—	—	29	20	48	35
025	MACCHIA D'ISERNIA	4	4	20	10	2	—	41	26	33	22
026	MACCHIAGODENA	1	1	44	31	5	1	44	26	61	48
027	MIRANDA	7	7	37	22	4	3	33	19	60	45
028	MONTAQUILA	7	5	49	32	14	8	84	47	114	90
029	MONTENERO VAL COCCHIARA	3	3	15	8	1	1	26	16	26	23
030	MONTERODUNI	9	8	58	34	7	3	142	89	64	44
031	PESCHE	7	3	12	9	—	—	23	14	23	14
032	PESCOLANCIANO	2	2	41	28	16	2	65	32	55	48
033	PESCOPENNATARO	1	1	17	4	3	1	39	19	11	9
034	PETTORANELLO DEL MOLISE	2	2	4	1	1	—	13	10	18	16
035	PIETRABBONDANTE	3	3	35	20	6	1	63	33	53	39
036	PIZZONE	2	—	10	4	1	—	26	10	17	16
037	POGGIO SANNITA	8	8	32	21	8	4	44	27	92	77
038	POZZILLI	6	5	11	4	4	1	75	38	90	49
039	RIONERO SANNITICO	1	1	28	12	5	3	45	22	64	50
040	ROCCAMANDOLFI	1	1	21	12	3	1	53	26	39	29
041	ROCCASICURA	2	2	20	9	—	—	27	11	16	13
042	ROCCHETTA A VOLTURNO	5	3	17	8	2	—	51	27	26	23
043	SAN PIETRO AVELLANA	2	1	20	10	4	1	44	18	51	41
044	SANT'AGAPITO	2	2	15	7	6	2	60	35	55	43
045	SANTA MARIA DEL MOLISE	2	2	6	4	—	—	33	19	25	18
046	SANT'ANGELO DEL PESCO	2	2	8	3	—	—	18	13	21	17
047	SANT'ELENA SANNITA	1	1	16	8	1	—	14	8	16	11
048	SCAPOLI	1	1	10	4	1	—	31	21	36	24
049	SESSANO DEL MOLISE	5	4	24	15	1	—	44	26	59	36
050	SESTO CAMPANO	8	6	38	26	2	—	84	64	106	77
051	VASTOGIRARDI	3	2	11	5	1	—	59	25	38	31
052	VENAFRO	71	61	302	194	79	28	659	350	459	272
	TOTALE PROVINCIA	487	408	2.202	1.351	413	144	5.930	3.235	4.042	2.901

TAV. 10 - Popolazione residente attiva in condizione professionale,

A —

Codice dei Comuni	COMUNI	CLASSI								
		14 - 19			20 - 29			30 - 54		
		Agricoltura, caccia, foreste e pesca	Industrie	Altre attività	Agricoltura, caccia, foreste e pesca	Industrie	Altre attività	Agricoltura, caccia, foreste e pesca	Industrie	Altre attività
001	ACQUAVIVA D'ISERNIA	—	5	1	5	30	9	27	49	22
002	AGNONE	25	20	37	86	149	265	373	330	615
003	BAGNOLI DEL TRIGNO	3	2	6	16	16	28	131	50	45
004	BELMONTE DEL SANNIO	10	6	14	24	33	42	178	68	55
005	CANTALUPO NEL SANNIO	4	2	3	14	22	26	51	28	64
006	CAPRACOTTA	4	13	7	11	56	42	27	82	90
007	CAROVILLI	4	3	7	16	35	65	136	69	118
008	CARPINONE	2	14	8	12	54	45	48	65	98
009	CASTEL DEL GIUDICE	—	3	1	5	13	17	55	29	39
010	CASTELPETROSO	7	25	18	27	93	68	132	133	108
011	CASTELPIZZUTO	8	3	—	12	7	5	28	4	6
012	CASTEL SAN VINCENZO	5	1	3	6	24	20	24	38	45
013	CASTELVERRINO	—	—	—	1	10	11	16	14	11
014	CERRO AL VOLTURNO	—	6	6	7	55	31	104	161	117
015	CHIAUCI	—	3	1	2	22	16	35	24	19
016	CIVITANOVA DEL SANNIO	4	10	5	6	32	24	67	61	53
017	COLLI A VOLTURNO	—	7	5	12	40	44	64	79	117
018	CONCA CASALE	2	1	2	4	11	7	33	9	13
019	FILIGNANO	1	5	2	8	26	19	41	37	43
020	FORLI' DEL SANNIO	1	9	3	5	38	37	89	73	60
021	FORNELLI	5	22	12	35	61	46	206	77	89
022	FROSOLONE	17	49	12	63	116	108	289	199	198
023	ISERNIA	17	149	97	86	561	893	532	1.118	3.026
024	LONGANO	16	10	4	54	44	39	170	42	38
025	MACCHIA D'ISERNIA	—	4	3	5	24	32	83	60	56
026	MACCHIAGODENA	22	10	11	99	59	39	334	90	88
027	MIRANDA	1	14	8	8	61	52	103	70	73
028	MONTAQUILA	3	11	21	15	74	69	154	185	157
029	MONTENERO VAL COCCHIARA	2	1	3	15	19	22	71	33	43
030	MONTERODUNI	3	4	4	17	37	57	161	118	192
031	PESCHE	—	13	6	7	35	21	37	47	34
032	PESCOLANCIANO	—	10	10	6	41	45	61	83	106
033	PESCOPENNATARO	1	1	1	5	23	24	9	59	35
034	PETTORANELLO DEL MOLISE	1	10	2	3	15	9	27	21	24
035	PIETRABBONDANTE	—	7	10	5	31	48	63	109	80
036	PIZZONE	1	4	—	1	11	21	9	24	25
037	POGGIO SANNITA	1	3	24	14	13	57	201	79	90
038	POZZILLI	3	9	2	20	86	43	79	180	121
039	RIONERO SANNITICO	1	5	10	3	35	46	33	90	70
040	ROCCAMANDOLFI	5	—	4	29	23	37	119	61	61
041	ROCCASICURA	1	13	1	6	37	13	72	47	36
042	ROCCHETTA A VOLTURNO	—	3	1	7	37	22	54	69	66
043	SAN PIETRO AVELLANA	2	4	3	10	22	38	48	33	65
044	SANT'AGAPITO	—	6	4	11	42	44	77	70	80
045	SANTA MARIA DEL MOLISE	1	5	3	3	15	24	22	22	36
046	SANT'ANGELO DEL PESCO	—	9	—	3	20	16	28	49	26
047	SANT'ELENA SANNITA	—	3	6	3	3	12	31	15	21
048	SCAPOLI	—	5	7	2	45	19	58	66	43
049	SESSANO DEL MOLISE	1	15	8	6	56	33	85	94	83
050	SESTO CAMPANO	3	8	7	20	78	66	146	224	147
051	VASTOGIRARDI	3	—	4	13	33	37	76	52	59
052	VENAFRO	7	41	51	57	273	347	265	661	1.012
	TOTALE PROVINCIA	197	586	468	910	2.796	3.200	5.362	5.550	8.018

per sesso, classe di età e settore di attività economica

TOTALE

DI ETÀ (anni)												Codice dei Comuni
55 - 59			60 - 64			65 e più			TOTALE			
Agricoltura, caccia, foreste e pesca	Industrie	Altre attività	Agricoltura, caccia, foreste e pesca	Industrie	Altre attività	Agricoltura, caccia, foreste e pesca	Industrie	Altre attività	Agricoltura, caccia, foreste e pesca	Industrie	Altre attività	
9	4	1	—	—	2	—	1	—	41	89	35	001
68	48	77	22	16	37	8	4	22	582	567	1.053	002
34	9	9	6	2	4	4	2	4	194	81	96	003
43	13	5	12	2	3	—	—	5	267	122	124	004
5	2	8	3	2	3	—	—	5	77	56	109	005
7	21	23	1	4	4	—	3	3	50	179	169	006
20	12	18	7	4	4	1	2	4	184	125	216	007
9	3	8	1	3	2	3	—	1	75	139	162	008
5	10	4	1	1	2	—	—	2	66	56	65	009
25	19	9	4	1	1	—	1	5	195	272	209	010
7	—	2	—	—	2	—	—	—	55	14	15	011
9	2	4	1	2	—	—	—	1	45	67	73	012
4	—	2	1	—	—	—	—	—	22	24	24	013
6	16	10	—	2	10	—	—	1	117	240	175	014
13	3	3	1	1	—	—	—	—	51	53	39	015
10	7	7	3	6	3	1	1	1	91	117	93	016
10	5	16	—	4	4	2	—	5	88	135	191	017
12	2	—	6	—	—	10	—	1	67	23	23	018
9	4	11	2	2	3	1	1	2	62	75	80	019
20	12	10	1	—	3	—	—	1	116	132	114	020
23	7	5	1	2	2	1	—	1	271	169	155	021
68	32	40	23	3	17	22	3	13	482	402	388	022
77	102	281	17	25	87	15	16	61	744	1.971	4.445	023
32	—	6	19	—	—	6	—	—	297	96	87	024
15	3	5	3	1	3	—	1	1	106	93	100	025
33	3	7	4	—	5	2	—	5	494	162	155	026
20	7	2	5	3	4	3	—	2	140	155	141	027
19	21	13	2	1	5	2	—	3	195	292	268	028
17	2	1	2	1	—	—	—	2	107	56	71	029
40	13	12	9	7	13	5	3	2	235	182	280	030
6	3	2	1	—	2	1	—	—	52	98	65	031
9	5	9	—	1	6	—	2	3	76	142	179	032
2	13	4	—	—	5	1	—	2	18	96	71	033
3	2	1	—	—	2	1	—	—	35	48	38	034
12	13	8	—	—	11	1	1	3	81	161	160	035
2	10	4	—	—	5	1	1	1	14	50	56	036
44	15	10	9	2	3	—	—	—	269	112	184	037
22	14	14	1	5	3	3	3	3	128	297	186	038
9	5	9	3	2	3	—	—	5	49	137	143	039
17	5	10	7	5	5	2	1	—	179	95	117	040
11	7	6	1	2	3	1	2	6	92	108	65	041
20	7	7	2	1	4	—	—	1	83	117	101	042
14	9	9	4	2	3	2	—	3	80	70	121	043
13	6	7	—	3	3	—	—	—	101	127	138	044
4	2	2	—	1	1	—	—	—	30	45	66	045
6	3	5	—	1	—	—	1	2	37	83	49	046
4	3	3	—	—	4	—	—	2	38	24	48	047
16	10	7	3	3	—	1	1	3	80	130	79	048
15	9	6	2	9	2	2	—	1	111	183	133	049
21	26	13	3	5	5	4	—	—	197	341	238	050
14	11	6	3	1	3	—	—	3	109	97	112	051
43	53	90	21	13	38	4	1	32	397	1.042	1.570	052
976	613	831	217	151	334	110	51	223	7.772	9.747	13.074	

segue TAV. 10 — Popolazione residente attiva in condizione professionale,

B —

Codice dei Comuni	COMUNI	CLASSI								
		14 - 19			20 - 29			30 - 54		
		Agricoltura, caccia, foreste e pesca	Industrie	Altre attività	Agricoltura, caccia, foreste e pesca	Industrie	Altre attività	Agricoltura, caccia, foreste e pesca	Industrie	Altre attività
001	ACQUAVIVA D'ISERNIA	—	4	1	2	27	6	1	48	14
002	AGNONE	10	19	26	27	140	160	116	309	389
003	BAGNOLI DEL TRIGNO	1	2	4	9	16	17	41	45	33
004	BELMONTE DEL SANNIO	3	6	14	4	33	28	57	65	39
005	CANTALUPO NEL SANNIO	3	2	—	7	22	19	30	24	38
006	CAPRACOTTA	1	8	5	9	39	21	18	76	62
007	CAROVILLI	3	2	2	8	29	40	63	59	70
008	CARPINONE	2	6	5	11	41	24	18	55	51
009	CASTEL DEL GIUDICE	—	3	1	—	12	11	12	25	32
010	CASTELPETROSO	3	17	12	3	74	48	35	120	74
011	CASTELPIZZUTO	5	—	—	8	5	3	12	4	2
012	CASTEL SAN VINCENZO	5	1	1	3	19	11	9	34	29
013	CASTELVERRINO	—	—	—	1	10	5	6	14	5
014	CERRO AL VOLTURNO	—	6	5	3	45	19	19	153	71
015	CHIAUCI	—	3	1	1	15	6	8	24	12
016	CIVITANOVA DEL SANNIO	1	8	5	4	25	17	30	58	27
017	COLLI A VOLTURNO	—	5	2	5	34	19	23	74	77
018	CONCA CASALE	1	1	—	2	11	2	11	9	10
019	FILIGNANO	1	2	—	5	20	11	13	32	31
020	FORLI' DEL SANNIO	—	5	1	3	31	17	15	63	41
021	FORNELLI	3	13	9	8	54	30	80	70	60
022	FROSOLONE	10	35	4	28	104	67	127	178	114
023	ISERNIA	12	84	55	34	385	468	222	984	1.854
024	LONGANO	6	5	4	34	28	26	78	39	27
025	MACCHIA D'ISERNIA	—	—	1	—	16	19	23	54	36
026	MACCHIAGODENA	13	9	8	46	53	29	155	87	61
027	MIRANDA	—	7	6	4	40	39	45	60	45
028	MONTAQUILA	—	6	16	1	69	43	29	176	110
029	MONTENERO VAL COCCHIARA	1	1	3	10	18	17	37	31	29
030	MONTERODUNI	3	3	1	6	30	33	58	106	128
031	PESCHE	—	6	1	3	27	9	5	41	28
032	PESCOLANCIANO	—	5	7	5	29	25	23	72	70
033	PESCOPENNATARO	1	1	1	5	21	9	5	53	18
034	PETTORANELLO DEL MOLISE	—	2	2	1	9	6	11	18	20
035	PIETRABBONDATE	—	6	8	1	25	28	20	84	47
036	PIZZONE	—	4	—	1	11	12	4	23	14
037	POGGIO SANNITA	1	1	19	6	13	46	65	77	63
038	POZZILLI	1	6	1	10	72	19	28	151	65
039	RIONERO SANNITICO	1	4	8	3	35	33	18	88	41
040	ROCCAMANDOLFI	3	—	3	17	20	20	61	58	37
041	ROCCASICURA	1	11	1	2	31	6	33	37	17
042	ROCCHETTA A VOLTURNO	—	3	1	3	33	12	19	68	43
043	SAN PIETRO AVELLANA	2	2	1	9	14	24	21	28	38
044	SANT'AGAPITO	—	5	2	7	34	23	18	68	57
045	SANTA MARIA DEL MOLISE	1	5	3	2	14	18	19	21	21
046	SANT'ANGELO DEL PESCO	—	8	—	2	19	11	12	46	19
047	SANT'ELENA SANNITA	—	2	4	1	2	8	6	11	13
048	SCAPOLI	—	3	3	1	40	13	21	61	29
049	SESSANO DEL MOLISE	1	9	4	3	26	18	26	71	57
050	SESTO CAMPANO	1	6	6	11	75	42	68	210	110
051	VASTOGIARDI	3	—	—	13	30	18	33	47	36
052	VENAFRO	1	33	32	18	233	185	115	577	593
	TOTALE PROVINCIA	104	385	299	410	2.258	1.840	2.022	4.986	5.007

per sesso, classe di età e settore di attività economica

MASCHI

DI ETÀ (anni)												Codice dei Comuni
55 - 59			60 - 64			65 e più			TOTALE			
Agricoltura, caccia, foreste e pesca	Industrie	Altre attività	Agricoltura, caccia, foreste e pesca	Industrie	Altre attività	Agricoltura, caccia, foreste e pesca	Industrie	Altre attività	Agricoltura, caccia, foreste e pesca	Industrie	Altre attività	
3	4	1	—	—	2	—	—	—	6	83	24	001
28	44	51	13	15	21	4	4	13	198	531	660	002
13	8	3	3	2	3	2	1	3	69	74	63	003
17	10	3	10	2	3	—	—	3	91	116	90	004
2	1	5	3	2	3	—	—	4	45	51	69	005
7	20	19	1	4	4	—	3	3	36	150	114	006
11	9	15	6	3	3	1	2	2	92	104	132	007
9	2	5	1	2	1	1	—	1	42	106	87	008
1	10	4	1	1	2	—	—	1	14	51	51	009
6	18	3	3	1	1	—	1	5	50	231	143	010
3	—	1	—	—	—	—	—	—	28	9	6	011
4	2	2	1	2	—	—	—	1	22	58	44	012
2	—	2	—	—	—	—	—	—	9	24	12	013
2	16	4	—	2	5	—	—	1	24	222	105	014
7	3	3	—	1	—	—	—	—	16	46	22	015
5	5	5	2	5	1	1	—	—	43	101	55	016
5	5	15	—	3	2	1	—	2	34	121	117	017
7	2	—	2	—	—	5	—	—	28	23	12	018
8	3	8	—	1	3	—	1	2	27	59	55	019
11	11	6	—	—	3	—	—	1	29	110	69	020
10	7	4	1	2	1	1	—	1	103	146	105	021
21	28	24	10	2	11	14	2	8	210	349	228	022
41	86	190	15	23	59	13	14	46	337	1.576	2.672	023
18	—	5	13	—	—	4	—	—	153	72	62	024
3	3	2	2	1	3	—	1	1	28	75	62	025
21	2	5	3	—	2	1	—	2	239	151	107	026
15	7	2	2	3	3	2	—	1	68	117	96	027
11	21	9	1	1	2	1	—	2	43	273	182	028
9	1	—	2	1	—	—	—	2	59	52	51	029
26	10	5	7	6	9	4	2	2	104	157	178	030
1	3	2	1	—	—	—	—	—	10	77	40	031
6	4	5	—	1	5	—	2	—	34	113	112	032
2	12	2	—	—	3	1	—	1	14	87	34	033
2	2	—	—	—	1	1	—	—	15	31	29	034
6	9	4	—	—	6	1	1	3	28	125	96	035
1	10	2	—	—	2	1	1	—	7	49	30	036
20	12	7	4	2	2	—	—	—	96	105	137	037
10	14	11	1	5	—	2	3	1	52	251	97	038
5	5	3	2	2	1	—	—	2	29	134	88	039
10	5	7	6	5	2	1	—	—	98	88	69	040
5	6	6	1	1	2	—	2	3	42	88	35	041
12	7	3	1	1	2	—	—	—	35	112	61	042
7	7	6	3	2	1	2	—	1	44	53	71	043
3	6	5	—	3	2	—	—	—	28	116	89	044
4	1	1	—	1	—	—	—	—	26	42	43	045
2	3	4	—	1	—	—	1	1	16	78	35	046
1	3	—	—	—	1	—	—	2	8	18	28	047
7	10	3	1	2	—	1	1	2	31	117	50	048
9	8	2	1	7	—	—	—	—	40	121	81	049
17	26	11	2	5	4	3	—	—	102	322	173	050
8	11	5	3	1	3	—	—	1	60	89	63	051
30	50	49	13	13	25	3	1	21	180	907	905	052
494	552	539	141	137	209	71	43	145	3.242	8.361	8.039	

segue TAV. 10 — Popolazione residente attiva in condizione professionale,

Codice dei Comuni	COMUNI	CLASSI								
		14 - 19			20 - 29			30 - 54		
		Agricoltura, caccia, foreste e pesca	Industrie	Altre attività	Agricoltura, caccia, foreste e pesca	Industrie	Altre attività	Agricoltura, caccia, foreste e pesca	Industrie	Altre attività
001	ACQUAVIVA D'ISERNIA	—	1	—	3	3	3	26	1	8
002	AGNONE	15	1	11	59	9	105	257	21	226
003	BAGNOLI DEL TRIGNO	2	—	2	7	—	11	90	5	12
004	BELMONTE DEL SANNIO	7	—	—	20	—	14	121	3	16
005	CANTALUPO NEL SANNIO	1	—	3	7	—	7	21	4	26
006	CAPRACOTTA	3	5	2	2	17	21	9	6	28
007	CAROVILLI	1	1	5	8	6	25	73	10	48
008	CARPINONE	—	8	3	1	13	21	30	10	47
009	CASTEL DEL GIUDICE	—	—	—	5	1	6	43	4	7
010	CASTELPETROSO	4	8	6	24	19	20	97	13	34
011	CASTELPIZZUTO	3	3	—	4	2	2	16	—	4
012	CASTEL SAN VINCENZO	—	—	2	3	5	9	15	4	16
013	CASTELVERRINO	—	—	—	—	—	6	10	—	6
014	CERRO AL VOLTURNO	—	—	1	4	10	12	85	8	46
015	CHIAUCI	—	—	—	1	7	10	27	—	7
016	CIVITANOVA DEL SANNIO	3	2	—	2	7	7	37	3	26
017	COLLI A VOLTURNO	—	2	3	7	6	25	41	5	40
018	CONCA CASALE	1	—	2	2	—	5	22	—	3
019	FILIGNANO	—	3	2	3	6	8	28	5	12
020	FORLI' DEL SANNIO	1	4	2	2	7	20	74	10	19
021	FORNELLI	2	9	3	27	7	16	126	7	29
022	FROSOLONE	7	14	8	35	12	41	162	21	84
023	ISERNIA	5	65	42	52	176	425	310	134	1.172
024	LONGANO	10	5	—	20	16	13	92	3	11
025	MACCHIA D'ISERNIA	—	4	2	5	8	13	60	6	20
026	MACCHIAGODENA	9	1	3	53	6	10	179	3	27
027	MIRANDA	1	7	2	4	21	13	58	10	28
028	MONTAQUILA	3	5	5	14	5	26	125	9	47
029	MONTENERO VAL COCCHIARA	1	—	—	5	1	5	34	2	14
030	MONTERODUNI	—	1	3	11	7	24	103	12	64
031	PESCHE	—	7	5	4	8	12	32	6	6
032	PESCOLANCIANO	—	5	3	1	12	20	38	11	36
033	PESCOPENNATARO	—	—	—	—	2	15	4	6	17
034	PETTORANELLO DEL MOLISE	1	8	—	2	6	3	16	3	4
035	PIETRABONDANTE	—	1	2	4	6	20	43	25	33
036	PIZZONE	1	—	—	—	—	9	5	1	11
037	POGGIO SANNITA	—	2	5	8	—	11	136	2	27
038	POZZILLI	2	3	1	10	14	24	51	29	56
039	RIONERO SANNITICO	—	1	2	—	—	13	15	2	29
040	ROCCAMANDOLFI	2	—	1	12	3	17	58	3	24
041	ROCCASICURA	—	2	—	4	6	7	39	10	19
042	ROCCHETTA A VOLTURNO	—	—	—	4	4	10	35	1	23
043	SAN PIETRO AVELLANA	—	2	2	1	8	14	27	5	27
044	SANT'AGAPITO	—	1	2	4	8	21	59	2	23
045	SANTA MARIA DEL MOLISE	—	—	—	1	1	6	3	1	15
046	SANT'ANGELO DEL PESCO	—	1	—	1	1	5	16	3	7
047	SANT'ELENA SANNITA	—	1	2	2	1	4	25	4	8
048	SCAPOLI	—	2	4	1	5	6	37	5	14
049	SESSANO DEL MOLISE	—	6	4	3	30	15	59	23	26
050	SESTO CAMPANO	2	2	1	9	3	24	78	14	37
051	VASTOGIRARDI	—	—	4	—	3	19	43	5	23
052	VENAFRO	6	8	19	39	40	162	150	84	419
	TOTALE PROVINCIA	93	201	169	500	538	1.360	3.340	564	3.011

per sesso, classe di età e settore di attività economica

FEMMINE

DI ETÀ (anni)												Codice dei Comuni
55 - 59			60 - 64			65 e più			TOTALE			
Agricoltura, caccia, foreste e pesca	Industrie	Altre attività	Agricoltura, caccia, foreste e pesca	Industrie	Altre attività	Agricoltura, caccia, foreste e pesca	Industrie	Altre attività	Agricoltura, caccia, foreste e pesca	Industrie	Altre attività	
6	—	—	—	—	—	—	1	—	35	6	11	001
40	4	26	9	1	16	4	—	9	384	36	393	002
21	1	6	3	—	1	2	1	1	125	7	33	003
26	3	2	2	—	—	—	—	2	176	6	34	004
3	1	3	—	—	—	—	—	1	32	5	40	005
—	1	4	—	—	—	—	—	—	14	29	55	006
9	3	3	1	1	1	—	—	2	92	21	84	007
—	1	3	—	1	1	2	—	—	33	33	75	008
4	—	—	—	—	—	—	—	1	52	5	14	009
19	1	6	1	—	—	—	—	—	145	41	66	010
4	—	1	—	—	2	—	—	—	27	5	9	011
5	—	2	—	—	—	—	—	—	23	9	29	012
2	—	—	1	—	—	—	—	—	13	—	12	013
4	—	6	—	—	5	—	—	—	93	18	70	014
6	—	—	1	—	—	—	—	—	35	7	17	015
5	2	2	1	1	2	—	1	1	48	16	38	016
5	—	1	—	1	2	1	—	3	54	14	74	017
5	—	—	4	—	—	5	—	1	39	—	11	018
1	1	3	2	1	—	1	—	—	35	16	25	019
9	1	4	1	—	—	—	—	—	87	22	45	020
13	—	1	—	—	1	—	—	—	168	23	50	021
47	4	16	13	1	6	8	1	5	272	53	160	022
36	16	91	2	2	28	2	2	15	407	395	1.773	023
14	—	1	6	—	—	2	—	—	144	24	25	024
12	—	3	1	—	—	—	—	—	78	18	38	025
12	1	2	1	—	3	1	—	3	255	11	48	026
5	—	—	3	—	1	1	—	1	72	38	45	027
8	—	4	1	—	3	1	—	1	152	19	86	028
8	1	1	—	—	—	—	—	—	48	4	20	029
14	3	7	2	1	4	1	1	—	131	25	102	030
5	—	—	—	—	2	1	—	—	42	21	25	031
3	1	4	—	—	1	—	—	3	42	29	67	032
—	1	2	—	—	2	—	—	1	4	9	37	033
1	—	1	—	—	1	—	—	—	20	17	9	034
6	4	4	—	—	5	—	—	—	53	36	64	035
1	—	2	—	—	3	—	—	1	7	1	26	036
24	3	3	5	—	1	—	—	—	173	7	47	037
12	—	3	—	—	3	1	—	2	76	46	89	038
4	—	6	1	—	2	—	—	3	20	3	55	039
7	—	3	1	—	3	1	1	—	81	7	48	040
6	1	—	—	1	1	1	—	3	50	20	30	041
8	—	4	1	—	2	—	—	1	48	5	40	042
7	2	3	1	—	2	—	—	2	36	17	50	043
10	—	2	—	—	1	—	—	—	73	11	49	044
—	1	1	—	—	1	—	—	—	4	3	23	045
4	—	1	—	—	—	—	—	1	21	5	14	046
3	—	3	—	—	3	—	—	—	30	6	20	047
9	—	4	2	1	—	—	—	1	49	13	29	048
6	1	4	1	2	2	2	—	1	71	62	52	049
4	—	2	1	—	1	1	—	—	95	19	65	050
6	—	1	—	—	—	—	—	2	49	8	49	051
13	3	41	8	—	13	1	—	11	217	135	665	052
482	61	292	76	14	125	39	8	78	4.530	1.386	5.035	

TAV. 11 - Popolazione residente non attiva

Codice dei Comuni	COMUNI	MENO DI 14 ANNI							
		BAMBINI CHE FREQUENTANO LA SCUOLA MATERNA		SCOLARI E STUDENTI		ALTRI		TOTALE	
		MF	M	MF	M	MF	M	MF	M
001	ACQUAVIVA D'ISERNIA	22	10	77	43	29	17	128	70
002	AGNONE	161	81	722	367	311	170	1.194	618
003	BAGNOLI DEL TRIGNO	27	16	90	50	37	20	154	86
004	BELMONTE DEL SANNIO	19	9	107	60	49	29	175	98
005	CANTALUPO NEL SANNIO	19	11	81	49	23	16	123	76
006	CAPRACOTTA	41	21	133	66	55	30	229	117
007	CAROVILLI	39	21	169	85	67	32	275	138
008	CARPINONE	40	22	111	59	62	31	213	112
009	CASTEL DEL GIUDICE	2	1	35	17	16	9	53	27
010	CASTELPETROSO	53	29	200	91	85	40	338	160
011	CASTELPIZZUTO	—	—	26	16	8	5	34	21
012	CASTEL SAN VINCENZO	23	10	64	28	22	10	109	48
013	CASTELVERRINO	1	1	19	9	5	5	25	15
014	CERRO AL VOLTURNO	46	27	215	112	62	34	323	173
015	CHIAUCI	6	2	35	20	5	1	46	23
016	CIVITANOVA DEL SANNIO	32	18	107	53	33	12	172	83
017	COLLI A VOLTURNO	60	34	159	91	48	26	267	151
018	CONCA CASALE	9	4	22	11	14	12	45	27
019	FILIGNANO	4	3	67	36	43	22	114	61
020	FORLI' DEL SANNIO	17	12	99	50	31	13	147	75
021	FORNELLI	50	28	220	113	73	39	343	180
022	FROSLONE	134	79	408	211	129	71	671	361
023	ISERNIA	757	416	3.027	1.534	1.090	565	4.874	2.515
024	LONGANO	22	8	112	44	28	13	162	65
025	MACCHIA D'ISERNIA	25	7	75	41	28	14	128	62
026	MACCHIAGODENA	55	25	223	126	107	45	385	196
027	MIRANDA	28	14	134	65	41	27	203	106
028	MONTAQUILA	70	34	298	157	112	52	480	243
029	MONTENERO VAL COCCHIARA	15	12	61	28	15	9	91	49
030	MONTERODUNI	77	39	229	119	95	50	401	208
031	PESCHE	23	14	69	32	33	12	125	58
032	PESCOLANCIANO	29	15	122	61	51	26	202	102
033	PESCOPENNATARO	9	3	42	23	21	15	72	41
034	PETTORANELLO DEL MOLISE	15	9	35	19	16	9	66	37
035	PIETRABONDANTE	28	18	134	70	41	23	203	111
036	PIZZONE	4	3	34	20	18	8	56	31
037	POGGIO SANNITA	32	20	181	94	54	31	267	145
038	POZZILLI	70	38	204	112	98	56	372	206
039	RIONERO SANNITICO	28	15	144	84	41	27	213	126
040	ROCCAMANDOLFI	28	12	129	65	54	31	211	108
041	ROCCASICURA	28	12	74	34	35	17	137	63
042	ROCCHETTA A VOLTURNO	46	25	99	49	43	21	188	95
043	SAN PIETRO AVELLANA	15	8	44	28	15	6	74	42
044	SANT'AGAPITO	24	9	89	47	45	28	158	84
045	SANTA MARIA DEL MOLISE	19	13	64	23	21	12	104	48
046	SANT'ANGELO DEL PESCO	4	2	54	28	25	12	83	42
047	SANT'ELENA SANNITA	4	3	33	13	12	7	49	23
048	SCAPOLI	22	13	87	50	30	13	139	76
049	SESSANO DEL MOLISE	32	19	119	50	44	20	195	89
050	SESTO CAMPANO	87	46	377	182	139	75	603	303
051	VASTOGIRARDI	16	7	83	40	20	13	119	60
052	VENAFRO	266	132	1.248	655	550	292	2.064	1.079
	TOTALE PROVINCIA	2.683	1.430	10.790	5.530	4.129	2.173	17.602	9.133

per sesso, classe di età e condizione non professionale

CASALINGHE	DA 14 ANNI IN POI								TOTALE		Codice dei Comuni
	STUDENTI		RITIRATI DAL LAVORO		ALTRI		TOTALE		MF	M	
	MF	M	MF	M	MF	M	MF	M			
55	55	30	140	58	14	11	264	99	392	169	001
761	516	257	1.233	619	137	72	2.647	948	3.841	1.566	002
97	39	17	669	284	10	8	815	309	969	395	003
82	42	26	352	149	4	4	480	179	655	277	004
108	50	25	258	117	27	18	443	160	566	236	005
213	93	66	503	215	115	35	924	316	1.153	433	006
140	109	64	260	118	211	93	720	275	995	413	007
127	72	28	374	162	14	13	587	203	800	315	008
22	48	27	184	72	9	7	263	106	316	133	009
142	70	43	426	192	54	38	692	273	1.030	433	010
5	7	4	49	25	5	4	66	33	100	54	011
87	42	26	162	80	13	11	304	117	413	165	012
15	19	8	111	45	4	4	149	57	174	72	013
203	177	88	612	280	55	36	1.047	404	1.370	577	014
15	16	6	131	51	5	4	167	61	213	84	015
103	53	26	367	149	15	10	538	185	710	268	016
211	126	68	252	142	30	16	619	226	886	377	017
14	11	9	100	43	19	9	144	61	189	88	018
99	44	22	436	203	16	12	595	237	709	298	019
48	72	31	414	169	15	12	549	212	696	287	020
77	111	48	435	186	65	37	688	271	1.031	451	021
397	201	102	809	391	80	59	1.487	552	2.158	913	022
2.539	1.819	894	2.386	1.255	396	239	7.140	2.388	12.014	4.903	023
34	25	12	239	112	20	13	318	137	480	202	024
57	63	29	103	50	117	58	340	137	468	199	025
210	73	54	639	268	73	38	995	360	1.380	556	026
101	55	24	335	156	9	6	500	186	703	292	027
254	153	89	541	252	29	21	977	362	1.457	605	028
80	67	33	261	112	10	10	418	155	509	204	029
210	195	91	716	338	39	29	1.160	458	1.561	666	030
63	37	23	119	51	2	2	221	76	346	134	031
107	60	22	342	150	14	10	523	182	725	284	032
96	48	22	178	82	10	6	332	110	404	151	033
32	14	10	103	47	9	6	158	63	224	100	034
83	75	32	451	203	35	22	644	257	847	368	035
67	26	15	147	74	50	18	290	107	346	138	036
103	94	57	469	193	30	25	696	275	963	420	037
211	131	54	503	245	64	43	909	342	1.281	548	038
191	110	61	381	186	27	17	709	264	922	390	039
105	71	38	357	151	53	26	586	215	797	323	040
46	59	37	217	95	5	4	327	136	464	199	041
107	62	27	332	141	21	20	522	188	710	283	042
65	47	22	276	112	20	12	408	146	482	188	043
82	56	30	341	146	17	11	496	187	654	271	044
161	29	10	147	88	9	8	346	106	450	154	045
85	38	18	150	59	15	6	288	83	371	125	046
35	22	12	205	69	10	5	272	86	321	109	047
112	59	43	305	144	43	23	519	210	658	286	048
57	65	33	368	154	12	8	502	195	697	284	049
490	202	115	630	288	80	52	1.402	455	2.005	758	050
71	76	36	367	157	39	22	553	215	672	275	051
1.234	673	335	1.240	625	168	122	3.315	1.082	5.379	2.161	052
10.109	6.477	3.299	21.125	9.753	2.343	1.395	40.054	14.447	57.656	23.580	

TAV. 12 - Popolazione residente che rientra giornalmente nella propria dimora abituale, secondo il luogo di lavoro o di studio

Codice dei Comuni	COMUNI	OCCUPATI		SCOLARI E STUDENTI		PERSONE CHE FREQUENTANO UN CORSO DI FORMAZIONE PROFESSIONALE		TOTALE	
		Nello stesso Comune	Fuori del Comune	Nello stesso Comune	Fuori del Comune	Nello stesso Comune	Fuori del Comune	Nello stesso Comune	Fuori del Comune
001	ACQUAVIVA D'ISERNIA	111	19	99	40	4	—	214	59
002	AGNONE	1.665	159	1.214	37	9	1	2.888	197
003	BAGNOLI DEL TRIGNO	292	30	122	11	4	—	418	41
004	BELMONTE DEL SANNIO	343	49	94	52	2	3	439	104
005	CANTALUPO NEL SANNIO	153	41	103	38	—	1	256	80
006	CAPRACOTTA	175	52	172	36	1	—	348	88
007	CAROVILLI	311	127	225	59	4	4	540	190
008	CARPINONE	151	134	153	59	1	—	305	193
009	CASTEL DEL GIUDICE	79	15	18	31	—	—	97	46
010	CASTELPETROSO	389	202	265	38	4	1	658	241
011	CASTELPIZZUTO	54	18	22	11	—	—	76	29
012	CASTEL SAN VINCENZO	88	50	68	51	—	—	156	101
013	CASTELVERRINO	32	17	16	16	—	—	48	33
014	CERRO AL VOLTURNO	257	129	259	134	—	1	516	264
015	CHIAUCI	82	18	28	21	—	—	110	39
016	CIVITANOVA DEL SANNIO	181	41	145	28	1	—	327	69
017	COLLI A VOLTURNO	249	95	240	75	—	—	489	170
018	CONCA CASALE	14	25	22	16	—	—	36	41
019	FILIGNANO	88	36	59	38	—	—	147	74
020	FORLI' DEL SANNIO	204	75	105	41	—	—	309	116
021	FORNELLI	246	141	283	84	1	—	530	225
022	FROSOLONE	718	82	614	51	—	—	1.332	133
023	ISERNIA	5.174	862	5.046	109	21	2	10.241	973
024	LONGANO	282	34	138	16	—	—	420	50
025	MACCHIA D'ISERNIA	166	92	114	42	—	—	280	134
026	MACCHIAGODENA	101	92	343	—	—	—	444	92
027	MIRANDA	55	104	148	56	—	—	203	160
028	MONTAQUILA	409	238	383	101	2	2	794	341
029	MONTENERO VAL COCCHIARA	140	37	60	57	—	—	200	94
030	MONTERODUNI	442	163	333	95	1	1	776	259
031	PESCHE	98	84	60	63	2	—	160	147
032	PESCOLANCIANO	188	108	149	45	2	—	339	153
033	PESCOENNATARO	71	27	32	28	—	—	103	55
034	PETTORANELLO DEL MOLISE	61	43	40	20	1	—	102	63
035	PIETRABBONDANTE	219	61	159	50	—	—	378	111
036	PIZZONE	64	29	33	21	—	—	97	50
037	POGGIO SANNITA	347	41	195	48	1	2	543	91
038	POZZILLI	322	134	295	81	3	1	620	216
039	RIONERO SANNITICO	119	108	165	78	3	—	287	186
040	ROCCAMANDOLFI	246	44	176	29	2	1	424	74
041	ROCCASICURA	232	—	154	1	—	—	386	1
042	ROCCHETTA A VOLTURNO	178	72	155	48	—	1	333	121
043	SAN PIETRO AVELLANA	90	56	61	33	2	1	153	90
044	SANT'AGAPITO	171	127	80	73	4	1	255	201
045	SANTA MARIA DEL MOLISE	61	46	52	49	—	—	113	95
046	SANT'ANGELO DEL PESCO	84	19	60	19	1	—	145	38
047	SANT'ELENA SANNITA	8	27	25	20	1	—	34	47
048	SCAPOLI	152	63	117	28	1	—	270	91
049	SESSANO DEL MOLISE	134	83	134	46	4	—	272	129
050	SESTO CAMPANO	220	148	456	140	1	—	677	288
051	VASTOGIRARDI	177	53	93	52	3	—	273	105
052	VENAFRO	1.871	606	1.840	206	13	4	3.724	816
	TOTALE PROVINCIA	17.764	5.156	15.422	2.621	99	27	33.285	7.804

TAV. 13 - Famiglie residenti per ampiezza della famiglia

Codice dei Comuni	COMUNI	FAMIGLIE CON COMPONENTI									
		1		2	3	4	5	6	7	8 e più	
		TOTALE	di cui non in coabitazione							Famiglie	Componenti
001	ACQUAVIVA D'ISERNIA	37	24	39	31	36	21	14	5	1	9
002	AGNONE	379	239	522	369	360	217	83	52	42	368
003	BAGNOLI DEL TRIGNO	197	190	214	100	45	29	14	4	3	25
004	BELMONTE DEL SANNIO	89	69	116	89	64	33	19	7	2	16
005	CANTALUPO NEL SANNIO	85	64	109	46	45	30	10	1	—	—
006	CAPRACOTTA	237	165	192	88	75	48	16	6	5	43
007	CAROVILLI	111	98	147	103	97	46	27	8	6	53
008	CARPINONE	96	85	123	88	79	33	14	4	2	19
009	CASTEL DEL GIUDICE	58	44	54	50	26	15	3	1	—	—
010	CASTELPETROSO	76	72	139	112	112	49	31	16	10	83
011	CASTELPIZZUTO	11	10	17	13	10	4	3	1	2	16
012	CASTEL SAN VINCENZO	72	58	62	34	37	20	5	1	3	28
013	CASTELVERRINO	12	10	31	16	15	6	5	2	—	—
014	CERRO AL VOLTURNO	139	112	181	119	112	74	34	11	3	25
015	CHIAUCI	44	27	40	23	21	10	6	—	—	—
016	CIVITANOVA DEL SANNIO	86	86	105	58	44	46	21	7	3	27
017	COLLI A VOLTURNO	99	65	106	78	88	54	17	5	4	38
018	CONCA CASALE	40	31	52	21	20	7	1	—	—	—
019	FILIGNANO	153	135	158	61	48	14	3	1	1	8
020	FORLI' DEL SANNIO	77	75	109	73	58	40	16	5	2	27
021	FORNELLI	92	52	115	85	96	61	29	26	8	73
022	FROSOLONE	207	172	277	208	205	139	63	24	16	140
023	ISERNIA	892	471	1.089	1.207	1.669	777	261	96	63	543
024	LONGANO	40	36	64	42	47	36	28	12	10	98
025	MACCHIA D'ISERNIA	32	24	68	50	63	25	13	4	1	9
026	MACCHIAGODENA	91	75	140	111	93	103	54	30	17	149
027	MIRANDA	54	38	89	66	66	42	25	15	—	—
028	MONTAQUILA	97	81	161	157	167	84	28	16	7	64
029	MONTENERO VAL COCCHIARA	96	73	80	58	38	20	9	3	1	10
030	MONTERODUNI	99	99	212	155	161	93	33	10	1	8
031	PESCHE	32	25	42	38	39	23	7	3	2	19
032	PESCOLANCIANO	89	78	132	85	79	35	8	4	1	8
033	PESCOPENNATARO	90	49	74	41	37	12	4	1	1	8
034	PETTORANELLO DEL MOLISE	23	23	35	20	18	15	6	—	2	17
035	PIETRABBONDANTE	92	65	154	73	62	44	23	8	4	33
036	PIZZONE	64	60	67	32	26	10	2	—	2	21
037	POGGIO SANNITA	102	87	157	86	87	54	22	15	9	76
038	POZZILLI	112	93	214	160	116	70	23	6	1	8
039	RIONERO SANNITICO	89	64	125	99	67	38	17	9	5	42
040	ROCCAMANDOLFI	135	96	116	88	75	40	13	5	3	29
041	ROCCASICURA	44	43	73	42	41	26	16	5	3	24
042	ROCCHETTA A VOLTURNO	73	69	115	74	63	37	12	3	2	22
043	SAN PIETRO AVELLANA	125	105	95	49	45	20	8	—	—	—
044	SANT'AGAPITO	48	48	93	74	62	40	17	5	2	19
045	SANTA MARIA DEL MOLISE	58	58	63	31	32	25	6	2	6	52
046	SANT'ANGELO DEL PESCO	66	50	53	47	23	21	5	1	2	17
047	SANT'ELENA SANNITA	90	79	58	21	15	12	5	1	3	25
048	SCAPOLI	67	65	100	71	60	36	15	1	1	8
049	SESSANO DEL MOLISE	93	62	115	69	74	34	17	3	4	33
050	SESTO CAMPANO	128	85	207	182	229	109	49	14	8	69
051	VASTOGIRARDI	93	75	117	73	57	30	15	4	1	8
052	VENAFRO	509	271	617	533	711	329	84	22	13	113
	TOTALE PROVINCIA	6.020	4.430	7.633	5.699	6.015	3.236	1.259	485	288	2.530

TAV. 14 - Famiglie residenti secondo

Codice dei Comuni	COMUNI	FAMIGLIE					
		CONIUGI				CONIUGI	
		TOTALE		di cui con altre persone		TOTALE	
		Famiglie	Componenti	Famiglie	Componenti	Famiglie	Componenti
001	ACQUAVIVA D'ISERNIA	31	62	—	—	97	428
002	AGNONE	465	985	41	137	966	4.235
003	BAGNOLI DEL TRIGNO	210	447	26	79	150	612
004	BELMONTE DEL SANNIO	108	229	11	35	182	750
005	CANTALUPO NEL SANNIO	93	188	1	4	113	464
006	CAPRACOTTA	164	331	3	9	210	887
007	CAROVILLI	112	229	5	15	253	1.080
008	CARPINONE	96	199	7	21	188	761
009	CASTEL DEL GIUDICE	43	89	3	9	81	306
010	CASTELPETROSO	126	275	16	55	283	1.234
011	CASTELPIZZUTO	15	31	1	3	29	127
012	CASTEL SAN VINCENZO	47	96	2	6	91	386
013	CASTELVERRINO	25	56	4	14	32	138
014	CERRO AL VOLTURNO	150	317	13	43	306	1.311
015	CHIAUCI	34	71	3	9	53	213
016	CIVITANOVA DEL SANNIO	89	186	8	24	152	682
017	COLLI A VOLTURNO	91	188	4	14	222	943
018	CONCA CASALE	49	101	3	9	46	175
019	FILIGNANO	142	288	4	12	117	441
020	FORLI' DEL SANNIO	78	162	4	14	165	697
021	FORNELLI	103	220	9	32	273	1.250
022	FROSOLONE	233	493	23	73	558	2.464
023	ISERNIA	893	1.860	62	198	3.729	15.695
024	LONGANO	58	127	8	27	144	694
025	MACCHIA D'ISERNIA	63	131	5	15	132	549
026	MACCHIAGODENA	124	287	23	85	343	1.648
027	MIRANDA	87	188	12	38	173	770
028	MONTAQUILA	139	290	11	34	407	1.710
029	MONTENERO VAL COCCHIARA	46	92	—	—	107	431
030	MONTERODUNI	182	396	25	82	397	1.655
031	PESCHE	31	64	2	6	104	441
032	PESCOLANCIANO	102	209	4	13	193	760
033	PESCOPENNATARO	64	131	3	9	81	320
034	PETTORANELLO DEL MOLISE	30	62	2	6	55	232
035	PIETRABONDANTE	128	261	5	15	191	840
036	PIZZONE	54	111	3	9	60	243
037	POGGIO SANNITA	139	303	17	59	224	1.001
038	POZZILLI	178	371	14	43	324	1.295
039	RIONERO SANNITICO	113	233	7	21	198	827
040	ROCCAMANDOLFI	94	193	4	13	197	815
041	ROCCASICURA	63	128	2	6	118	517
042	ROCCHETTA A VOLTURNO	95	194	4	12	175	717
043	SAN PIETRO AVELLANA	67	141	7	21	102	404
044	SANT'AGAPITO	83	177	11	33	170	719
045	SANTA MARIA DEL MOLISE	46	95	2	7	91	403
046	SANT'ANGELO DEL PESCO	42	85	1	3	88	352
047	SANT'ELENA SANNITA	36	74	2	6	43	197
048	SCAPOLI	92	191	7	21	153	620
049	SESSANO DEL MOLISE	100	206	6	18	175	729
050	SESTO CAMPANO	182	388	17	58	522	2.215
051	VASTOGIRARDI	102	213	8	25	145	600
052	VENAFRO	525	1.089	32	103	1.527	6.244
	TOTALE PROVINCIA	6.462	13.533	497	1.603	14.935	63.227

la tipologia della famiglia

COMPOSTE DA						ALTRO TIPO DI FAMIGLIA		TOTALE		Codice dei Comuni
E FIGLI		UN GENITORE E FIGLI								
di cui con altre persone		TOTALE		di cui con altre persone						
Famiglie	Componenti	Famiglie	Componenti	Famiglie	Componenti	Famiglie	Componenti	Famiglie	Componenti	
14	75	15	46	5	18	41	49	184	585	001
156	921	161	545	38	198	432	520	2.024	6.285	002
40	214	29	85	7	31	217	243	606	1.387	003
41	226	26	87	13	56	103	122	419	1.188	004
16	82	20	56	3	15	100	130	326	838	005
18	93	41	114	3	14	252	274	667	1.606	006
35	197	42	123	11	45	138	171	545	1.603	007
14	72	43	128	5	21	112	130	439	1.218	008
8	36	17	47	3	11	66	78	207	520	009
66	374	50	151	13	62	86	104	545	1.764	010
4	24	5	14	3	10	12	13	61	185	011
6	26	19	45	2	7	77	84	234	611	012
9	50	12	34	3	14	18	28	87	256	013
72	398	41	120	8	31	176	234	673	1.982	014
9	41	11	30	2	10	46	49	144	363	015
42	237	26	82	10	41	103	128	370	1.078	016
17	97	28	83	7	28	110	128	451	1.342	017
4	18	2	4	—	—	44	48	141	328	018
10	46	17	41	1	4	163	177	439	947	019
46	253	32	93	9	40	105	152	380	1.104	020
62	368	29	88	8	34	107	137	512	1.695	021
115	627	97	311	24	110	251	318	1.139	3.586	022
364	2.007	392	1.230	90	386	1.040	1.248	6.054	20.033	023
45	277	27	113	18	95	50	78	279	1.012	024
31	163	15	60	9	44	46	70	256	810	025
171	988	47	162	19	90	125	177	639	2.274	026
60	320	26	105	16	73	71	96	357	1.159	027
67	368	56	177	15	66	115	145	717	2.322	028
10	54	34	86	5	18	118	158	305	767	029
110	570	49	138	17	67	136	184	764	2.373	030
12	67	11	27	2	7	40	51	186	583	031
13	64	36	91	2	7	102	123	433	1.183	032
6	32	19	54	1	3	96	103	260	608	033
15	74	4	20	1	9	30	39	119	353	034
35	190	25	59	4	12	116	154	460	1.314	035
8	46	19	47	3	11	70	80	203	481	036
60	344	52	164	19	86	117	137	532	1.605	037
37	195	46	139	17	67	154	217	702	2.022	038
20	117	39	127	11	49	99	114	449	1.301	039
15	89	27	71	4	16	157	194	475	1.273	040
28	154	21	67	4	16	48	53	250	765	041
30	166	24	68	6	25	85	98	379	1.077	042
5	24	30	81	4	19	143	164	342	790	043
58	296	31	94	12	50	57	70	341	1.060	044
8	49	20	55	3	14	66	79	223	632	045
5	31	13	37	2	8	75	90	218	564	046
9	51	18	51	3	11	108	129	205	451	047
35	181	28	96	13	57	78	98	351	1.005	048
31	165	27	93	11	53	107	124	409	1.152	049
70	365	66	203	21	82	156	204	926	3.010	050
15	72	24	74	7	29	119	163	390	1.050	051
100	520	188	596	52	219	578	673	2.818	8.602	052
2.277	12.514	2.177	6.712	569	2.489	7.061	8.630	30.635	92.102	

TAV. 15 - Abitazioni in complesso (occupate)

Codice dei Comuni	COMUNI	ABITAZIONI OCCUPATE								
		NUMERO	Superficie m ²	STANZE				Numero medio di stanze per abitazione	OCCU	
				Adibite esclusivamente o promiscuamente ad abitazione	Cucine	Adibite esclusivamente ad altro uso	TOTALE		Famiglie	Componenti
001	ACQUAVIVA D'ISERNIA	163	9.421	413	161	1	575	3,5	184	585
002	AGNONE	1.777	149.593	6.414	1.694	100	8.208	4,6	2.024	6.285
003	BAGNOLI DEL TRIGNO	593	37.594	1.764	415	11	2.190	3,7	605	1.385
004	BELMONTE DEL SANNIO	382	24.790	1.197	384	18	1.599	4,2	417	1.183
005	CANTALUPO NEL SANNIO	293	27.229	1.208	299	15	1.522	5,2	326	838
006	CAPRACOTTA	584	38.019	1.771	522	16	2.309	4,0	663	1.602
007	CAROVILLI	522	37.730	1.684	527	9	2.220	4,3	539	1.585
008	CARPINONE	407	26.617	1.259	405	6	1.670	4,1	439	1.218
009	CASTEL DEL GIUDICE	184	13.334	570	188	8	766	4,2	207	520
010	CASTELPETROSO	508	46.663	2.104	487	28	2.619	5,2	540	1.752
011	CASTELPIZZUTO	58	4.029	177	59	—	236	4,1	61	185
012	CASTEL SAN VINCENZO	217	15.957	646	214	7	867	4,0	234	611
013	CASTELVERRINO	81	6.681	355	77	4	436	5,4	87	256
014	CERRO AL VOLTURNO	621	41.164	1.835	612	9	2.456	4,0	673	1.982
015	CHIAUCI	125	10.725	423	125	1	549	4,4	144	363
016	CIVITANOVA DEL SANNIO	369	28.408	1.265	376	4	1.645	4,5	370	1.078
017	COLLI A VOLTURNO	409	32.268	1.404	387	22	1.813	4,4	451	1.342
018	CONCA CASALE	131	7.689	369	111	2	482	3,7	141	328
019	FILIGNANO	411	30.487	1.289	420	5	1.714	4,2	439	947
020	FORL' DEL SANNIO	371	29.341	1.250	372	5	1.627	4,4	380	1.104
021	FORNELLI	444	34.635	1.445	433	86	1.964	4,4	511	1.694
022	FROSLONE	1.074	83.366	3.530	1.077	17	4.624	4,3	1.139	3.586
023	ISERNIA	5.382	517.575	19.090	5.275	214	24.579	4,6	6.053	20.028
024	LONGANO	269	16.820	724	265	8	997	3,7	279	1.012
025	MACCHIA D'ISERNIA	233	19.345	849	230	9	1.088	4,7	256	810
026	MACCHIAGODENA	600	50.249	2.033	597	43	2.673	4,5	639	2.274
027	MIRANDA	325	26.705	1.187	325	44	1.556	4,8	357	1.159
028	MONTAQUILA	676	57.532	2.376	682	35	3.093	4,6	714	2.312
029	MONTENERO VAL COCCHIARA	280	14.867	581	270	10	861	3,1	305	767
030	MONTERODUNI	764	61.695	2.902	690	41	3.633	4,8	764	2.373
031	PESCHE	149	12.360	520	142	60	722	4,8	166	519
032	PESCOLANCIANO	395	28.993	1.173	383	8	1.564	4,0	431	1.179
033	PESCOPENNATARO	203	16.535	747	192	5	944	4,7	260	608
034	PETTORANELLO DEL MOLISE	119	8.627	401	119	1	521	4,4	119	353
035	PIETRABBONDANTE	418	28.585	1.411	415	27	1.853	4,4	459	1.312
036	PIZZONE	195	12.147	547	183	3	733	3,8	199	467
037	POGGIO SANNITA	501	32.754	1.543	481	34	2.058	4,1	532	1.605
038	POZZILLI	649	57.012	2.218	631	58	2.907	4,5	695	1.999
039	RIONERO SANNITICO	418	24.988	1.136	407	13	1.556	3,7	449	1.301
040	ROCCAMANDOLFI	423	30.031	1.231	393	4	1.628	3,8	469	1.260
041	ROCCASICURA	244	17.371	849	247	10	1.106	4,5	250	765
042	ROCCHETTA A VOLTURNO	371	28.002	1.163	293	20	1.476	4,0	379	1.077
043	SAN PIETRO AVELLANA	316	21.498	890	279	14	1.183	3,7	342	790
044	SANT'AGAPITO	341	26.063	1.159	330	10	1.499	4,4	341	1.060
045	SANTA MARIA DEL MOLISE	223	21.663	1.054	205	7	1.266	5,7	223	632
046	SANT'ANGELO DEL PESCO	193	13.450	661	192	2	855	4,4	218	564
047	SANT'ELENA SANNITA	193	13.875	585	194	7	786	4,1	200	443
048	SCAPOLI	343	22.967	1.010	327	4	1.341	3,9	351	1.005
049	SESSANO DEL MOLISE	346	24.374	1.157	333	14	1.504	4,3	409	1.152
050	SESTO CAMPANO	812	64.018	2.516	764	60	3.340	4,1	926	3.010
051	VASTOGIRARDI	358	26.023	1.194	331	12	1.537	4,3	390	1.050
052	VENAFRO	2.482	245.282	8.554	2.379	90	11.023	4,4	2.813	8.585
	TOTALE PROVINCIA	27.945	2.277.146	93.833	26.899	1.241	121.973	4,4	30.562	91.900

e non occupate); altri tipi di alloggio

PANTI		ABITAZIONI NON OCCUPATE				TOTALE			ALTRI TIPI DI ALLOGGIO			Codice dei Comuni
Numero medio occupanti per abitazione	Numero medio occupanti per stanza	NUMERO	di cui con persone temporaneamente presenti	STANZE	Numero medio stanze per abitazione	NUMERO	STANZE	Numero medio stanze per abitazione	NUMERO	OCCUPANTI		
										Famiglie	Componenti	
3,6	1,0	58	—	139	2,4	221	714	3,2	—	—	—	001
3,5	0,8	925	3	3.730	4,0	2.702	11.938	4,4	—	—	—	002
2,3	0,6	497	—	1.635	3,3	1.090	3.825	3,5	1	1	2	003
3,1	0,7	265	1	880	3,3	647	2.479	3,8	1	2	5	004
2,9	0,6	202	—	1.007	5,0	495	2.529	5,1	—	—	—	005
2,7	0,7	420	9	1.538	3,7	1.004	3.847	3,8	2	4	4	006
3,0	0,7	212	—	819	3,9	734	3.039	4,1	6	6	18	007
3,0	0,7	151	—	556	3,7	558	2.226	4,0	—	—	—	008
2,8	0,7	64	2	244	3,8	248	1.010	4,1	—	—	—	009
3,4	0,7	214	—	1.066	5,0	722	3.685	5,1	5	5	12	010
3,2	0,8	30	—	132	4,4	88	368	4,2	—	—	—	011
2,8	0,7	184	—	740	4,0	401	1.607	4,0	—	—	—	012
3,2	0,6	37	—	153	4,1	118	589	5,0	—	—	—	013
3,2	0,8	218	—	605	2,8	839	3.061	3,6	—	—	—	014
2,9	0,7	90	—	342	3,8	215	891	4,1	—	—	—	015
2,9	0,7	318	—	1.193	3,8	687	2.838	4,1	—	—	—	016
3,3	0,7	169	1	588	3,5	578	2.401	4,2	—	—	—	017
2,5	0,7	59	—	177	3,0	190	659	3,5	—	—	—	018
2,3	0,6	426	—	1.544	3,6	837	3.258	3,9	—	—	—	019
3,0	0,7	158	—	612	3,9	529	2.239	4,2	—	—	—	020
3,8	0,9	104	—	406	3,9	548	2.370	4,3	1	1	1	021
3,3	0,8	325	9	1.148	3,5	1.399	5.772	4,1	—	—	—	022
3,7	0,8	997	7	3.941	4,0	6.379	28.520	4,5	1	1	5	023
3,8	1,0	78	—	244	3,1	347	1.241	3,6	—	—	—	024
3,5	0,8	50	—	196	3,9	283	1.284	4,5	—	—	—	025
3,8	0,9	169	—	658	3,9	769	3.331	4,3	—	—	—	026
3,6	0,8	82	—	352	4,3	407	1.908	4,7	—	—	—	027
3,4	0,8	121	—	520	4,3	797	3.613	4,5	2	3	10	028
2,7	0,9	246	—	660	2,7	526	1.521	2,9	—	—	—	029
3,1	0,7	173	—	696	4,0	937	4.329	4,6	—	—	—	030
3,5	0,8	64	—	247	3,9	213	969	4,5	17	20	64	031
3,0	0,8	174	1	635	3,6	569	2.199	3,9	2	2	4	032
3,0	0,6	69	—	319	4,6	272	1.263	4,6	—	—	—	033
3,0	0,7	75	—	313	4,2	194	834	4,3	—	—	—	034
3,1	0,7	209	—	797	3,8	627	2.650	4,2	1	1	2	035
2,4	0,6	260	—	674	2,6	455	1.407	3,1	4	4	14	036
3,2	0,8	249	—	906	3,6	750	2.964	4,0	—	—	—	037
3,1	0,7	140	—	495	3,5	789	3.402	4,3	7	7	23	038
3,1	0,8	243	—	764	3,1	661	2.320	3,5	—	—	—	039
3,0	0,8	164	—	579	3,5	587	2.207	3,8	5	6	13	040
3,1	0,7	103	—	389	3,8	347	1.495	4,3	—	—	—	041
2,9	0,7	163	—	553	3,4	534	2.029	3,8	—	—	—	042
2,5	0,7	213	2	749	3,5	529	1.932	3,7	—	—	—	043
3,1	0,7	50	1	187	3,7	391	1.686	4,3	—	—	—	044
2,8	0,5	79	—	393	5,0	302	1.659	5,5	—	—	—	045
2,9	0,7	111	1	497	4,5	304	1.352	4,4	—	—	—	046
2,3	0,6	319	—	1.122	3,5	512	1.908	3,7	4	5	8	047
2,9	0,8	99	—	288	2,9	442	1.629	3,7	—	—	—	048
3,3	0,8	94	2	359	3,8	440	1.863	4,2	—	—	—	049
3,7	0,9	116	—	414	3,6	928	3.754	4,0	—	—	—	050
2,9	0,7	201	—	779	3,9	559	2.316	4,1	—	—	—	051
3,5	0,8	310	—	1.238	4,0	2.792	12.261	4,4	5	5	17	052
3,3	0,8	10.547	39	39.218	3,7	38.492	161.191	4,2	64	73	202	

TAV. 16 - Abitazioni occupate

Codice dei Comuni	COMUNI	PROPRIETÀ							ABITAZIONI	Superficie m ²
		ABITAZIONI	Superficie m ²	Superficie media per abitazione	STANZE		OCCUPANTI			
					TOTALE	Adibite esclusivamente o promiscuamente ad abitazione	Famiglie	Componenti		
001	ACQUAVIVA D'ISERNIA	154	8.986	58,4	548	395	175	542	7	365
002	AGNONE	1.397	118.893	85,1	6.581	5.156	1.602	4.972	330	26.750
003	BAGNOLI DEL TRIGNO	491	31.969	65,1	1.840	1.488	500	1.122	54	2.725
004	BELMONTE DEL SANNIO	351	23.020	65,6	1.485	1.115	386	1.095	13	913
005	CANTALUPO NEL SANNIO	214	20.937	97,8	1.183	950	239	609	49	3.858
006	CAPRACOTTA	496	31.969	64,5	1.974	1.518	564	1.328	81	5.590
007	CAROVILLI	456	32.831	72,0	1.944	1.476	471	1.349	42	3.040
008	CARPINONE	313	21.173	67,6	1.332	1.016	343	954	63	3.690
009	CASTEL DEL GIUDICE	144	10.356	71,9	615	462	164	423	37	2.643
010	CASTELPETROSO	468	43.803	93,6	2.450	1.973	499	1.634	14	970
011	CASTELPIZZUTO	49	3.392	69,2	200	150	52	151	2	130
012	CASTEL SAN VINCENZO	188	13.891	73,9	751	561	205	516	19	1.385
013	CASTELVERRINO	77	6.456	83,8	419	341	81	242	1	35
014	CERRO AL VOLTURNO	586	38.673	66,0	2.310	1.724	634	1.879	18	1.304
015	CHIAUCI	114	9.760	85,6	503	388	133	324	9	760
016	CIVITANOVA DEL SANNIO	330	25.325	76,7	1.470	1.131	331	988	25	1.913
017	COLLI A VOLTURNO	341	27.498	80,6	1.554	1.207	379	1.099	59	4.033
018	CONCA CASALE	109	6.517	59,8	412	317	119	268	10	561
019	FILIGNANO	360	27.156	75,4	1.529	1.154	386	816	29	1.806
020	FORLI' DEL SANNIO	317	25.414	80,2	1.416	1.091	326	959	29	2.206
021	FORNELLI	365	29.350	80,4	1.667	1.230	424	1.465	21	1.575
022	FROSOLONE	861	67.436	78,3	3.736	2.856	914	2.862	120	9.185
023	ISERNIA	3.362	339.014	100,8	16.103	12.622	3.860	12.611	1.746	154.302
024	LONGANO	241	15.105	62,7	898	653	249	920	10	681
025	MACCHIA D'ISERNIA	203	17.191	84,7	969	760	224	719	17	1.148
026	MACCHIAGODENA	554	46.526	84,0	2.481	1.888	590	2.109	32	2.318
027	MIRANDA	300	24.698	82,3	1.445	1.107	330	1.070	6	466
028	MONTAQUILA	588	51.161	87,0	2.761	2.133	625	2.046	49	3.515
029	MONTENERO VAL COCCHIARA	251	13.109	52,2	766	514	271	680	28	1.703
030	MONTERODUNI	645	52.357	81,2	3.099	2.483	645	1.994	68	4.930
031	PESCHE	122	10.307	84,5	597	426	138	438	16	1.268
032	PESCOLANCIANO	329	24.268	73,8	1.324	1.000	362	967	46	3.438
033	PESCOPENNATARO	137	11.589	84,6	673	531	182	423	58	4.258
034	PETTORANELLO DEL MOLISE	97	7.278	75,0	441	343	97	292	5	320
035	PIETRABONDANTE	381	26.036	68,3	1.702	1.298	420	1.200	21	1.422
036	PIZZONE	171	10.506	61,4	634	470	173	383	19	1.331
037	POGGIO SANNITA	466	30.880	66,3	1.938	1.455	494	1.504	17	835
038	POZZILLI	519	46.976	90,5	2.393	1.834	556	1.576	70	4.888
039	RIONERO SANNITICO	327	19.466	59,5	1.218	884	354	1.041	42	3.037
040	ROCCAMANDOLFI	340	23.831	70,1	1.307	986	382	1.014	29	2.186
041	ROCCASICURA	206	14.762	71,7	937	720	212	636	21	1.418
042	ROCCHETTA A VOLTURNO	226	18.377	81,3	950	737	232	640	84	5.341
043	SAN PIETRO AVELLANA	181	12.382	68,4	740	565	192	444	123	8.243
044	SANT'AGAPITO	293	22.896	78,1	1.323	1.023	293	920	16	1.111
045	SANTA MARIA DEL MOLISE	184	18.588	101,0	1.084	909	184	526	16	1.300
046	SANT'ANGELO DEL PESCO	140	10.149	72,5	645	503	159	434	46	2.851
047	SANT'ELENA SANNITA	184	13.105	71,2	750	558	191	427	2	146
048	SCAPOLI	310	21.195	68,4	1.224	922	316	916	30	1.552
049	SESSANO DEL MOLISE	294	21.049	71,6	1.300	1.002	352	992	27	1.753
050	SESTO CAMPANO	723	58.280	80,6	3.028	2.299	832	2.689	52	3.436
051	VASTOGIRARDI	215	16.392	76,2	997	792	233	666	26	1.572
052	VENAFRO	1.555	162.184	104,3	7.230	5.655	1.781	5.433	771	68.665
	TOTALE PROVINCIA	21.725	1.784.462	82,1	96.876	74.771	23.856	71.307	4.525	364.871

per titolo di godimento

AFFITTO					ALTRO TITOLO							Codice dei Comuni
Superficie media per abitazione	STANZE		OCCUPANTI		ABITAZIONI	Superficie m ²	Superficie media per abitazione	STANZE		OCCUPANTI		
	TOTALE	Adibite esclusiva- mente o promiscua- mente ad abitazione	Famiglie	Componenti				TOTALE	Adibite esclusiva- mente o promiscua- mente ad abitazione	Famiglie	Componenti	
52,1	21	14	7	38	2	70	35,0	6	4	2	5	001
81,1	1.394	1.080	367	1.147	50	3.950	79,0	233	178	55	166	002
50,5	161	131	56	145	48	2.900	60,4	189	145	49	118	003
70,2	53	39	13	36	18	857	47,6	61	43	18	52	004
78,7	213	162	52	137	30	2.434	81,1	126	96	35	92	005
69,0	307	232	91	258	7	460	65,7	28	21	8	16	006
72,4	167	125	44	152	24	1.859	77,5	109	83	24	84	007
58,6	225	161	64	192	31	1.754	56,6	113	82	32	72	008
71,4	136	99	40	87	3	335	111,7	15	9	3	10	009
69,3	56	43	14	41	26	1.890	72,7	113	88	27	77	010
65,0	7	5	2	5	7	507	72,4	29	22	7	29	011
72,9	76	56	19	65	10	681	68,1	40	29	10	30	012
35,0	2	1	1	1	3	190	63,3	15	13	5	13	013
72,4	74	56	19	63	17	1.187	69,8	72	55	20	40	014
84,4	35	26	9	32	2	205	102,5	11	9	2	7	015
76,5	112	86	25	68	14	1.170	83,6	63	48	14	22	016
68,4	217	164	62	212	9	737	81,9	42	33	10	31	017
56,1	32	24	10	35	12	611	50,9	38	28	12	25	018
62,3	100	72	30	72	22	1.525	69,3	85	63	23	59	019
76,1	119	91	29	86	25	1.721	68,8	92	68	25	59	020
75,0	77	54	23	75	58	3.710	64,0	220	161	64	154	021
76,5	501	381	127	446	93	6.745	72,5	387	293	98	278	022
88,4	7.280	5.552	1.889	6.569	274	24.259	88,5	1.196	916	304	848	023
68,1	38	28	11	27	18	1.034	57,4	61	43	19	65	024
67,5	60	44	18	52	13	1.006	77,4	59	45	14	39	025
72,4	125	96	34	108	14	1.405	100,4	67	49	15	57	026
77,7	23	16	7	22	19	1.541	81,1	88	64	20	67	027
71,7	180	131	49	155	39	2.856	73,2	152	112	40	111	028
60,8	91	64	33	81	1	55	55,0	4	3	1	6	029
72,5	297	231	68	220	51	4.408	86,4	237	188	51	159	030
79,3	79	59	17	51	11	785	71,4	46	35	11	30	031
74,7	174	127	47	158	20	1.287	64,4	66	46	22	54	032
73,4	230	182	69	170	8	688	86,0	41	34	9	15	033
64,0	20	15	5	20	17	1.029	60,5	60	43	17	41	034
67,7	82	60	21	56	16	1.127	70,4	69	53	18	56	035
70,1	79	62	19	68	5	310	62,0	20	15	7	16	036
49,1	55	38	17	57	18	1.039	57,7	65	50	21	44	037
69,8	263	196	76	240	60	5.148	85,8	251	188	63	183	038
72,3	176	137	44	130	49	2.485	50,7	162	115	51	130	039
75,4	111	86	30	96	54	4.014	74,3	210	159	57	150	040
67,5	89	68	21	83	17	1.191	70,1	80	61	17	46	041
63,6	300	241	85	270	61	4.284	70,2	226	185	62	167	042
67,0	398	291	138	317	12	873	72,8	45	34	12	29	043
69,4	59	45	16	52	32	2.056	64,3	117	91	32	88	044
81,3	74	60	16	52	23	1.775	77,2	108	85	23	54	045
62,0	181	135	52	120	7	450	64,3	29	23	7	10	046
73,0	8	6	2	7	7	624	89,1	28	21	7	9	047
51,7	105	79	32	83	3	220	73,3	12	9	3	6	048
64,9	106	81	31	96	25	1.572	62,9	98	74	26	64	049
66,1	182	132	56	195	37	2.302	62,2	130	85	38	126	050
60,5	94	72	26	77	117	8.059	68,9	446	330	131	307	051
89,1	3.139	2.399	859	2.651	156	14.433	92,5	654	500	173	501	052
80,6	18.183	13.835	4.892	15.676	1.695	127.813	75,4	6.914	5.227	1.814	4.917	

TAV. 17 - Abitazioni occupate

Codice dei Comuni	COMUNI	EPOCA DI						
		Prima del 1919		1919 - 1945		1946 - 1960		1961
		Abitazioni	Stanze	Abitazioni	Stanze	Abitazioni	Stanze	Abitazioni
001	ACQUAVIVA D'ISERNIA	105	345	9	34	9	29	22
002	AGNONE	534	2.369	315	1.334	222	1.042	354
003	BAGNOLI DEL TRIGNO	209	674	108	416	52	204	108
004	BELMONTE DEL SANNIO	44	180	80	291	76	300	99
005	CANTALUPO NEL SANNIO	138	723	103	528	7	27	18
006	CAPRACOTTA	85	338	77	307	313	1.188	43
007	CAROVILLI	280	1.181	88	352	27	122	63
008	CARPINONE	192	787	117	446	25	98	40
009	CASTEL DEL GIUDICE	12	45	18	69	133	548	8
010	CASTELPETROSO	272	1.358	42	227	31	152	79
011	CASTELPIZZUTO	31	122	10	42	—	—	5
012	CASTEL SAN VINCENZO	138	527	17	61	14	64	23
013	CASTELVERRINO	21	131	18	93	12	62	19
014	CERRO AL VOLTURNO	268	961	74	283	82	319	108
015	CHIAUCI	21	79	10	39	37	174	28
016	CIVITANOVA DEL SANNIO	263	1.169	32	154	16	65	25
017	COLLI A VOLTURNO	115	457	70	335	71	323	72
018	CONCA CASALE	61	207	18	61	28	116	16
019	FILIGNANO	150	583	48	217	96	379	51
020	FORLI' DEL SANNIO	135	557	48	209	56	238	83
021	FORNELLI	141	559	60	262	66	306	105
022	FROSOLONE	578	2.308	116	522	78	345	141
023	ISERNIA	752	2.891	421	1.698	954	4.091	1.769
024	LONGANO	114	377	67	251	24	97	24
025	MACCHIA D'ISERNIA	31	137	24	96	40	203	68
026	MACCHIAGODENA	152	604	70	283	54	254	161
027	MIRANDA	148	675	84	406	17	86	37
028	MONTAQUILA	89	349	87	362	168	774	182
029	MONTENERO VAL COCCHIARA	174	477	24	79	23	77	27
030	MONTERODUNI	132	608	119	507	145	711	178
031	PESCHE	65	251	14	68	8	38	22
032	PESCOLANCIANO	250	914	48	215	15	76	47
033	PESCOENNATARO	9	59	18	81	150	675	13
034	PETTORANELLO DEL MOLISE	74	320	17	79	4	19	12
035	PIETRABBONDANTE	153	660	112	476	57	266	39
036	PIZZONE	144	520	17	63	19	83	8
037	POGGIO SANNITA	166	601	52	207	50	212	135
038	POZZILLI	154	567	108	444	106	493	122
039	RIONERO SANNITICO	73	225	88	282	133	530	73
040	ROCCAMANDOLFI	276	1.021	23	83	24	102	25
041	ROCCASICURA	120	554	43	189	33	141	26
042	ROCCHETTA A VOLTURNO	98	369	44	180	109	416	60
043	SAN PIETRO AVELLANA	3	13	6	27	277	990	22
044	SANT'AGAPITO	105	389	69	291	25	117	86
045	SANTA MARIA DEL MOLISE	107	587	71	389	15	85	6
046	SANT'ANGELO DEL PESCO	3	12	7	24	150	662	15
047	SANT'ELENA SANNITA	169	653	12	67	1	4	6
048	SCAPOLI	59	212	47	186	152	539	61
049	SESSANO DEL MOLISE	201	801	74	342	21	111	21
050	SESTO CAMPANO	151	549	171	606	164	656	172
051	VASTOGIRARDI	110	485	26	104	99	401	86
052	VENAFRO	575	2.150	177	660	385	1.600	603
	TOTALE PROVINCIA	8.450	33.690	3.618	15.027	4.873	20.610	5.616

per epoca di costruzione

COSTRUZIONE									Codice dei Comuni
- 1971	1972 - 1975		1976 - 1980		dopo il 1980		TOTALE		
Stanze	Abitazioni	Stanze	Abitazioni	Stanze	Abitazioni	Stanze	Abitazioni	Stanze	
89	4	15	14	63	—	—	163	575	001
1.706	208	1.039	136	683	8	35	1.777	8.208	002
431	71	279	44	178	1	8	593	2.190	003
449	44	193	39	186	—	—	382	1.599	004
111	18	88	9	45	—	—	293	1.522	005
185	28	113	38	178	—	—	584	2.309	006
278	26	109	36	170	2	8	522	2.220	007
180	23	113	7	31	3	15	407	1.670	008
50	2	8	10	42	1	4	184	766	009
434	43	228	39	206	2	14	508	2.619	010
24	3	12	9	36	—	—	58	236	011
104	15	64	10	47	—	—	217	867	012
92	5	28	6	30	—	—	81	436	013
490	49	220	40	183	—	—	621	2.456	014
137	11	46	16	67	2	7	125	549	015
113	20	88	12	54	1	2	369	1.645	016
340	41	196	40	162	—	—	409	1.813	017
66	4	18	3	11	1	3	131	482	018
248	27	120	32	132	7	35	411	1.714	019
391	18	80	25	124	6	28	371	1.627	020
487	39	185	32	162	1	3	444	1.964	021
684	85	407	73	338	3	20	1.074	4.624	022
8.544	674	3.263	781	3.920	31	172	5.382	24.579	023
102	26	118	14	52	—	—	269	997	024
330	31	146	37	163	2	13	233	1.088	025
723	74	366	60	295	29	148	600	2.673	026
202	12	63	27	124	—	—	325	1.556	027
897	82	381	66	323	2	7	676	3.093	028
107	17	67	11	38	4	16	280	861	029
862	94	443	93	483	3	19	764	3.633	030
124	17	125	21	102	2	14	149	722	031
210	13	49	19	85	3	15	395	1.564	032
70	9	40	4	19	—	—	203	944	033
50	5	21	7	32	—	—	119	521	034
188	26	118	30	139	1	6	418	1.853	035
38	5	22	2	7	—	—	195	733	036
612	51	228	39	163	8	35	501	2.058	037
636	63	305	82	402	14	60	649	2.907	038
282	22	98	25	121	4	18	418	1.556	039
113	26	101	48	203	1	5	423	1.628	040
123	13	54	9	45	—	—	244	1.106	041
235	24	109	27	126	9	41	371	1.476	042
111	3	18	5	24	—	—	316	1.183	043
414	32	169	23	115	1	4	341	1.499	044
46	8	58	16	101	—	—	223	1.266	045
72	11	53	7	32	—	—	193	855	046
37	2	13	3	12	—	—	193	786	047
292	12	60	11	49	1	3	343	1.341	048
110	13	63	15	70	1	7	346	1.504	049
797	75	359	71	335	8	38	812	3.340	050
382	20	91	17	74	—	—	358	1.537	051
2.911	350	1.753	359	1.794	33	155	2.482	11.023	052
26.709	2.594	12.403	2.599	12.576	195	958	27.945	121.973	

TAV. 18 - Abitazioni occupate

Codice dei Comuni	COMUNI	ABITAZIONI							
		1			2			3	
		Abitazioni	Occupanti		Abitazioni	Occupanti		Abitazioni	Occu
			Famiglie	Componenti		Famiglie	Componenti		Famiglie
001	ACQUAVIVA D'ISERNIA	1	1	2	30	31	65	54	58
002	AGNONE	7	7	13	107	111	245	294	310
003	BAGNOLI DEL TRIGNO	13	13	23	121	125	248	149	152
004	BELMONTE DEL SANNIO	—	—	—	57	60	119	81	86
005	CANTALUPO NEL SANNIO	—	—	—	11	12	28	36	39
006	CAPRACOTTA	9	9	13	90	91	164	135	149
007	CAROVILLI	2	2	2	39	40	87	133	137
008	CARPINONE	1	1	1	49	49	88	90	92
009	CASTEL DEL GIUDICE	—	—	—	14	14	23	41	46
010	CASTELPETROSO	1	1	1	16	16	29	58	58
011	CASTELPIZZUTO	—	—	—	6	6	12	11	11
012	CASTEL SAN VINCENZO	1	1	2	37	38	60	48	54
013	CASTELVERRINO	1	1	4	3	3	3	7	8
014	CERRO AL VOLTURNO	4	4	10	91	95	185	161	172
015	CHIAUCI	—	—	—	5	6	8	27	32
016	CIVITANOVA DEL SANNIO	1	1	1	35	35	81	71	71
017	COLLI A VOLTURNO	4	6	10	33	35	69	78	82
018	CONCA CASALE	1	1	1	24	25	56	35	36
019	FILIGNANO	2	2	3	47	47	64	81	86
020	FORLI' DEL SANNIO	1	1	1	25	25	56	75	77
021	FORNELLI	7	7	8	43	45	111	70	74
022	FROSOLONE	2	2	3	88	90	174	204	211
023	ISERNIA	29	30	76	302	334	852	646	708
024	LONGANO	5	5	7	41	42	118	81	83
025	MACCHIA D'ISERNIA	1	1	1	17	17	34	34	37
026	MACCHIAGODENA	1	1	1	35	37	74	107	112
027	MIRANDA	2	2	6	21	22	48	44	46
028	MONTAQUILA	3	3	4	50	51	93	108	110
029	MONTENERO VAL COCCHIARA	7	7	8	90	96	197	92	100
030	MONTERODUNI	7	7	13	45	45	107	140	140
031	PESCHE	3	3	4	14	16	39	26	29
032	PESCOLANCIANO	5	5	6	57	58	130	96	105
033	PESCOPENNATARO	—	—	—	5	8	17	39	49
034	PETTORANELLO DEL MOLISE	—	—	—	11	11	16	20	20
035	PIETRABBONDANTE	—	—	—	41	44	97	79	89
036	PIZZONE	4	4	4	36	36	59	48	50
037	POGGIO SANNITA	4	4	4	48	49	81	122	126
038	POZZILLI	5	6	14	60	66	137	114	122
039	RIONERO SANNITICO	4	4	5	65	68	144	115	124
040	ROCCAMANDOLFI	9	9	25	55	57	110	131	145
041	ROCCASICURA	—	—	—	10	10	25	51	51
042	ROCCHETTA A VOLTURNO	2	2	3	54	54	104	92	94
043	SAN PIETRO AVELLANA	—	—	—	56	58	103	90	94
044	SANT'AGAPITO	2	2	3	31	31	62	75	75
045	SANTA MARIA DEL MOLISE	1	1	1	5	5	5	17	17
046	SANT'ANGELO DEL PESCO	—	—	—	12	12	22	19	19
047	SANT'ELENA SANNITA	—	—	—	20	21	35	56	57
048	SCAPOLI	5	5	8	56	57	118	81	82
049	SESSANO DEL MOLISE	3	3	5	49	50	85	41	46
050	SESTO CAMPANO	18	19	26	110	119	311	187	204
051	VASTOGIRARDI	—	—	—	31	31	52	58	62
052	VENAFRO	24	24	34	220	237	534	384	432
	TOTALE PROVINCIA	202	207	356	2.618	2.741	5.784	5.132	5.469

per numero di stanze

CON STANZE											Codice dei Comuni
panti	4			5			6 e più				
	Abitazioni	Occupanti		Abitazioni	Occupanti		Abitazioni	Stanze	Occupanti		
		Famiglie	Componenti		Famiglie	Componenti			Famiglie	Componenti	
179	49	56	206	21	29	92	8	51	9	41	001
841	530	603	1.839	450	525	1.716	389	2.735	468	1.631	002
340	187	192	442	54	54	160	69	470	69	172	003
204	109	116	348	71	76	256	64	451	79	256	004
81	81	87	237	59	61	155	106	773	127	337	005
359	175	200	527	100	126	320	75	515	88	219	006
367	167	173	491	92	97	330	89	613	90	308	007
236	136	149	436	73	81	235	58	392	67	222	008
104	78	90	219	25	28	89	26	178	29	85	009
161	143	154	451	104	111	389	186	1.320	200	721	010
24	25	27	78	8	9	38	8	51	8	33	011
109	61	65	192	38	42	134	32	214	34	114	012
21	15	16	47	19	20	48	36	253	39	133	013
437	189	207	653	103	110	393	73	516	85	304	014
73	40	45	121	30	34	99	23	148	27	62	015
188	117	118	326	62	62	214	83	583	83	268	016
215	132	149	441	81	90	296	81	576	89	311	017
84	41	45	104	22	24	58	8	54	10	25	018
158	154	166	375	60	66	164	67	459	72	183	019
201	136	138	408	63	65	197	71	492	74	241	020
227	148	169	554	70	85	294	106	719	131	500	021
577	411	433	1.315	207	227	880	162	1.155	176	637	022
2.057	1.777	1.983	6.316	1.702	1.894	6.819	926	6.390	1.104	3.908	023
306	86	90	349	30	32	132	26	173	27	100	024
97	74	81	245	42	47	154	65	445	73	279	025
327	242	253	911	101	105	432	114	808	131	529	026
118	112	118	389	65	69	251	81	607	100	347	027
333	238	247	817	116	124	435	161	1.134	179	630	028
266	68	72	211	17	24	66	6	41	6	19	029
378	226	226	679	140	140	478	206	1.512	206	718	030
75	47	51	154	26	28	112	33	295	39	135	031
275	126	135	363	55	61	197	56	378	67	208	032
107	81	95	229	40	52	124	38	293	56	131	033
44	41	41	130	24	24	79	23	155	23	84	034
240	134	144	404	72	83	245	92	638	99	326	035
104	64	65	161	20	20	64	23	157	24	75	036
356	162	173	528	84	92	310	81	524	88	326	037
325	208	220	622	137	147	484	125	923	134	417	038
320	147	157	504	60	67	214	27	189	29	114	039
387	123	140	390	57	66	188	48	339	52	160	040
122	89	92	289	43	43	156	51	362	54	173	041
242	112	112	324	63	68	224	48	327	49	180	042
203	111	120	295	27	29	80	32	222	41	109	043
194	93	93	300	69	69	239	71	493	71	262	044
35	34	34	86	58	58	164	108	778	108	341	045
42	91	103	269	35	42	129	36	235	42	102	046
118	62	66	137	34	35	92	21	160	21	61	047
224	112	117	336	41	42	135	48	328	48	184	048
123	117	148	437	58	65	208	78	522	97	294	049
616	223	250	885	135	158	566	139	974	176	606	050
162	147	161	439	60	66	195	62	413	70	202	051
1.197	787	900	2.725	643	708	2.416	424	3.044	512	1.679	052
14.579	9.058	9.885	29.734	5.866	6.480	21.945	5.069	35.577	5.780	19.502	

TAV. 19 - Abitazioni occupate

Codice dei Comuni	COMUNI	TOTALE ABITAZIONI		ABITAZIONI						
		Numero	Stanze	ACQUA POTABILE					Nell'abitazione	
				Di acquedotto			Di pozzo o cisterna	TOTALE	1	2 o più
				Nell'abitazione	Fuori dell'abitazione	TOTALE				
001	ACQUAVIVA D'ISERNIA	163	575	150	5	155	1	156	123	7
002	AGNONE	1.777	8.208	1.714	7	1.721	26	1.747	1.172	343
003	BAGNOLI DEL TRIGNO	593	2.190	568	3	571	6	577	494	34
004	BELMONTE DEL SANNIO	382	1.599	353	4	357	9	366	221	18
005	CANTALUPO NEL SANNIO	293	1.522	287	1	288	2	290	228	39
006	CAPRACOTTA	584	2.309	573	7	580	3	583	513	44
007	CAROVILLI	522	2.220	479	4	483	32	515	379	54
008	CARPINONE	407	1.670	405	—	405	—	405	365	36
009	CASTEL DEL GIUDICE	184	766	184	—	184	—	184	159	19
010	CASTELPETROSO	508	2.619	502	2	504	3	507	412	68
011	CASTELPIZZUTO	58	236	47	9	56	2	58	46	—
012	CASTEL SAN VINCENZO	217	867	214	1	215	—	215	170	11
013	CASTELVERRINO	81	436	81	—	81	—	81	62	15
014	CERRO AL VOLTURNO	621	2.456	611	—	611	—	611	541	22
015	CHIAUCI	125	549	125	—	125	—	125	110	15
016	CIVITANOVA DEL SANNIO	369	1.645	364	3	367	—	367	285	28
017	COLLI A VOLTURNO	409	1.813	403	2	405	1	406	346	25
018	CONCA CASALE	131	482	130	—	130	—	130	108	4
019	FILIGNANO	411	1.714	397	2	399	4	403	257	85
020	FORLI' DEL SANNIO	371	1.627	360	1	361	3	364	276	49
021	FORNELLI	444	1.964	439	2	441	—	441	343	44
022	FROSOLONE	1.074	4.624	1.046	10	1.056	3	1.059	845	102
023	ISERNIA	5.382	24.579	5.281	30	5.311	45	5.356	3.344	1.796
024	LONGANO	269	997	266	2	268	—	268	236	10
025	MACCHIA D'ISERNIA	233	1.088	230	—	230	1	231	191	32
026	MACCHIAGODENA	600	2.673	585	2	587	12	599	428	8
027	MIRANDA	325	1.556	322	1	323	1	324	264	54
028	MONTAQUILA	676	3.093	660	3	663	3	666	578	31
029	MONTENERO VAL COCCHIARA	280	861	266	6	272	—	272	203	5
030	MONTERODUNI	764	3.633	628	7	635	80	715	617	117
031	PESCHE	149	722	148	—	148	—	148	114	20
032	PESCOLANCIANO	395	1.564	392	2	394	—	394	346	30
033	PESCOPENNATARO	203	944	200	1	201	1	202	163	34
034	PETTORANELLO DEL MOLISE	119	521	115	1	116	1	117	95	7
035	PIETRABBONDANTE	418	1.853	414	1	415	1	416	295	54
036	PIZZONE	195	733	179	3	182	1	183	158	8
037	POGGIO SANNITA	501	2.058	446	39	485	11	496	374	29
038	POZZILLI	649	2.907	619	11	630	14	644	437	110
039	RIONERO SANNITICO	418	1.556	385	7	392	2	394	339	20
040	ROCCAMANDOLFI	423	1.628	408	1	409	5	414	346	43
041	ROCCASICURA	244	1.106	239	—	239	5	244	206	32
042	ROCCHETTA A VOLTURNO	371	1.476	367	1	368	2	370	307	32
043	SAN PIETRO AVELLANA	316	1.183	311	3	314	1	315	279	25
044	SANT'AGAPITO	341	1.499	333	2	335	1	336	291	30
045	SANTA MARIA DEL MOLISE	223	1.266	219	—	219	1	220	186	26
046	SANT'ANGELO DEL PESCO	193	855	193	—	193	—	193	167	18
047	SANT'ELENA SANNITA	193	786	183	1	184	5	189	178	7
048	SCAPOLI	343	1.341	337	1	338	—	338	275	4
049	SESSANO DEL MOLISE	346	1.504	342	2	344	—	344	266	37
050	SESTO CAMPANO	812	3.340	706	27	733	19	752	623	42
051	VASTOGIRARDI	358	1.537	352	2	354	—	354	299	37
052	VENAFRO	2.482	11.023	2.336	16	2.352	114	2.466	1.596	717
	TOTALE PROVINCIA	27.945	121.973	26.894	235	27.129	421	27.550	20.656	4.476

per servizio installato

FORNITE DI										ABITAZIONI SFORNITE DI ACQUA POTABILE E GABINETTO	Codice dei Comuni
GABINETTO						BAGNO	ELETTRICITÀ	RISCALDAMENTO			
		Fuori dell'abitazione		TOTALE				Impianto fisso	Con apparecchi singoli		
TOTALE	di cui con scarico	TOTALE	di cui con scarico	Numero	di cui con scarico						
130	118	22	19	152	137	75	162	7	154	5	001
1.515	1.447	24	14	1.539	1.461	1.163	1.770	610	1.161	22	002
528	509	6	6	534	515	371	589	77	506	1	003
239	235	8	8	247	243	169	381	32	350	16	004
267	257	2	1	269	258	195	293	69	224	2	005
557	538	20	17	577	555	336	584	182	399	—	006
433	400	7	2	440	402	362	521	101	413	5	007
401	354	4	2	405	356	254	407	46	360	—	008
178	172	1	1	179	173	129	184	19	165	—	009
480	445	13	10	493	455	373	508	96	402	1	010
46	44	—	—	46	44	28	58	9	49	—	011
181	168	17	13	198	181	138	217	14	201	—	012
77	74	1	1	78	75	54	81	3	77	—	013
563	530	8	7	571	537	467	610	40	518	4	014
125	118	—	—	125	118	97	125	21	104	—	015
313	299	13	12	326	311	209	367	15	349	2	016
371	349	9	7	380	356	325	407	85	307	1	017
112	95	1	—	113	95	74	130	7	100	1	018
342	326	40	37	382	363	291	406	77	308	4	019
325	322	9	7	334	329	269	369	70	301	5	020
387	370	3	3	390	373	281	436	37	405	2	021
947	872	20	16	967	888	754	1.065	178	888	4	022
5.139	4.861	89	70	5.228	4.931	4.795	5.374	3.422	1.683	10	023
246	241	6	6	252	247	176	267	12	250	1	024
223	198	6	5	229	203	190	233	54	168	—	025
436	432	17	14	453	446	376	597	67	6	—	026
318	297	3	1	321	298	233	317	32	286	1	027
609	585	20	11	629	596	529	668	59	611	1	028
208	193	19	14	227	207	142	275	10	269	8	029
734	638	15	7	749	645	530	760	148	582	9	030
134	129	5	5	139	134	106	149	23	126	—	031
376	353	11	9	387	362	258	394	67	326	1	032
197	194	1	1	198	195	155	201	50	153	—	033
102	92	5	4	107	96	79	118	10	107	—	034
349	329	6	5	355	334	264	416	59	352	1	035
166	160	7	6	173	166	117	191	21	27	10	036
403	389	4	3	407	392	221	499	33	453	5	037
547	485	41	23	588	508	483	647	124	476	—	038
359	296	13	12	372	308	269	414	51	363	8	039
389	315	12	5	401	320	241	417	57	364	8	040
238	221	2	2	240	223	174	242	30	214	—	041
339	331	8	7	347	338	282	367	34	333	1	042
304	297	3	2	307	299	209	314	36	279	—	043
321	295	11	9	332	304	267	340	57	43	1	044
212	198	2	1	214	199	129	222	24	194	1	045
185	174	1	1	186	175	135	188	50	143	—	046
185	175	2	1	187	176	117	192	3	183	—	047
279	268	24	17	303	285	246	340	28	311	1	048
303	297	8	4	311	301	247	343	84	261	2	049
665	579	40	22	705	601	515	801	64	346	41	050
336	319	—	—	336	319	234	354	47	310	2	051
2.313	2.222	102	79	2.415	2.301	2.063	2.467	1.085	745	4	052
25.132	23.605	711	529	25.843	24.134	20.196	27.777	7.636	17.705	191	

TAV. 20 - Abitazioni occupate per figura giuridica

Codice dei Comuni	COMUNI	ABITAZIONI OCCUPATE									
		PERSONA FISICA		IMPRESE		COOPERATIVE EDILIZIE A PROPRIETÀ INDIVIDUALE E INDIVISA		STATO, REGIONI, PROVINCE COMUNI, IACP		ENTI PREVIDENZIALI	
		Abitazioni	Stanze	Abitazioni	Stanze	Abitazioni	Stanze	Abitazioni	Stanze	Abitazioni	Stanze
001	ACQUAVIVA D'ISERNIA	163	575	—	—	—	—	—	—	—	—
002	AGNONE	1.710	7.896	—	—	9	47	55	248	—	—
003	BAGNOLI DEL TRIGNO	579	2.132	—	—	—	—	13	47	—	—
004	BELMONTE DEL SANNIO	382	1.599	—	—	—	—	—	—	—	—
005	CANTALUPO NEL SANNIO	289	1.502	—	—	—	—	4	20	—	—
006	CAPRACOTTA	525	2.081	—	—	2	11	55	209	—	—
007	CAROVILLI	511	2.169	—	—	1	2	10	49	—	—
008	CARPINONE	404	1.658	—	—	—	—	3	12	—	—
009	CASTEL DEL GIUDICE	151	643	—	—	—	—	33	123	—	—
010	CASTELPETROSO	508	2.619	—	—	—	—	—	—	—	—
011	CASTELPIZZUTO	58	236	—	—	—	—	—	—	—	—
012	CASTEL SAN VINCENZO	215	857	—	—	—	—	2	10	—	—
013	CASTELVERRINO	81	436	—	—	—	—	—	—	—	—
014	CERRO AL VOLTURNO	607	2.392	1	5	—	—	12	54	—	—
015	CHIAUCI	118	521	—	—	—	—	7	28	—	—
016	CIVITANOVA DEL SANNIO	368	1.639	—	—	—	—	—	—	—	—
017	COLLI A VOLTURNO	396	1.762	—	—	—	—	13	51	—	—
018	CONCA CASALE	125	464	—	—	—	—	3	11	—	—
019	FILIGNANO	386	1.623	—	—	—	—	22	77	—	—
020	FORLI' DEL SANNIO	370	1.623	—	—	—	—	—	—	1	4
021	FORNELLI	437	1.935	—	—	—	—	5	21	—	—
022	FROLOLONE	1.030	4.425	—	—	—	—	43	193	—	—
023	ISERNIA	4.923	22.506	38	177	92	477	310	1.337	1	3
024	LONGANO	267	987	1	4	—	—	1	6	—	—
025	MACCHIA D'ISERNIA	231	1.076	1	7	—	—	1	5	—	—
026	MACCHIAGODENA	592	2.638	2	12	—	—	5	15	—	—
027	MIRANDA	325	1.556	—	—	—	—	—	—	—	—
028	MONTAQUILA	666	3.050	—	—	2	9	7	29	—	—
029	MONTENERO VAL COCCHIARA	277	849	—	—	—	—	3	12	—	—
030	MONTERODUNI	755	3.579	4	17	2	22	3	15	—	—
031	PESCHE	149	722	—	—	—	—	—	—	—	—
032	PESCOLANCIANO	393	1.555	—	—	—	—	1	5	—	—
033	PESCOPENNATARO	157	758	—	—	—	—	45	175	—	—
034	PETTORANELLO DEL MOLISE	119	521	—	—	—	—	—	—	—	—
035	PIETRABBONDANTE	413	1.833	—	—	—	—	5	20	—	—
036	PIZZONE	188	701	—	—	—	—	7	32	—	—
037	POGGIO SANNITA	500	2.053	—	—	1	5	—	—	—	—
038	POZZILLI	638	2.861	1	7	—	—	10	39	—	—
039	RIONERO SANNITICO	367	1.362	—	—	1	4	50	190	—	—
040	ROCCAMANDOLFI	421	1.620	1	6	—	—	1	2	—	—
041	ROCCASICURA	244	1.106	—	—	—	—	—	—	—	—
042	ROCCHETTA A VOLTURNO	267	1.103	—	—	—	—	80	263	—	—
043	SAN PIETRO AVELLANA	206	831	—	—	—	—	109	347	—	—
044	SANT'AGAPITO	340	1.493	—	—	—	—	1	6	—	—
045	SANTA MARIA DEL MOLISE	223	1.266	—	—	—	—	—	—	—	—
046	SANT'ANGELO DEL PESCO	152	695	—	—	—	—	41	160	—	—
047	SANT'ELENA SANNITA	192	782	—	—	1	4	—	—	—	—
048	SCAPOLI	333	1.297	—	—	—	—	10	44	—	—
049	SESSANO DEL MOLISE	342	1.487	1	4	—	—	2	10	—	—
050	SESTO CAMPANO	811	3.336	—	—	—	—	1	4	—	—
051	VASTOGIRARDI	252	1.140	—	—	—	—	104	389	—	—
052	VENAFRO	2.321	10.316	3	14	4	21	134	582	1	5
	TOTALE PROVINCIA	26.477	115.866	53	253	115	602	1.211	4.840	3	12

del proprietario e titolo di godimento

Prot.	Fos.
Napoli 19	

DI CUI IN AFFITTO O AD ALTRO TITOLO														Codice dei Comuni
ALTRO PROPRIETARIO		PERSONA FISICA		IMPRESE		COOPERATIVE EDILIZIE A PROPRIETÀ INDIVIDUALE E INDIVISA		STATO, REGIONI, PROVINCIE COMUNI, IACP		ENTI PREVIDENZIALI		ALTRO PROPRIETARIO		
Abitazioni	Stanze	Abitazioni	Stanze	Abitazioni	Stanze	Abitazioni	Stanze	Abitazioni	Stanze	Abitazioni	Stanze	Abitazioni	Stanze	
—	—	9	27	—	—	—	—	—	—	—	—	—	—	001
3	17	334	1.415	—	—	—	—	43	195	—	—	3	17	002
1	11	94	317	—	—	—	—	7	22	—	—	1	11	003
—	—	31	114	—	—	—	—	—	—	—	—	—	—	004
—	—	75	319	—	—	—	—	4	20	—	—	—	—	005
2	8	31	116	—	—	1	6	54	205	—	—	2	8	006
—	—	58	237	—	—	—	—	8	39	—	—	—	—	007
—	—	91	326	—	—	—	—	3	12	—	—	—	—	008
—	—	9	35	—	—	—	—	31	116	—	—	—	—	009
—	—	40	169	—	—	—	—	—	—	—	—	—	—	010
—	—	9	36	—	—	—	—	—	—	—	—	—	—	011
—	—	28	111	—	—	—	—	1	5	—	—	—	—	012
—	—	4	17	—	—	—	—	—	—	—	—	—	—	013
1	5	23	91	—	—	—	—	11	50	—	—	1	5	014
—	—	4	18	—	—	—	—	7	28	—	—	—	—	015
1	6	38	169	—	—	—	—	—	—	—	—	1	6	016
—	—	57	217	—	—	—	—	11	42	—	—	—	—	017
3	7	16	52	—	—	—	—	3	11	—	—	3	7	018
3	14	26	94	—	—	—	—	22	77	—	—	3	14	019
—	—	53	207	—	—	—	—	—	—	1	4	—	—	020
2	8	72	268	—	—	—	—	5	21	—	—	2	8	021
1	6	172	703	—	—	—	—	40	179	—	—	1	6	022
18	79	1.725	7.201	29	125	4	18	243	1.050	1	3	18	79	023
—	—	27	93	—	—	—	—	1	6	—	—	—	—	024
—	—	28	107	1	7	—	—	1	5	—	—	—	—	025
1	8	38	157	2	12	—	—	5	15	—	—	1	8	026
—	—	25	111	—	—	—	—	—	—	—	—	—	—	027
1	5	80	298	—	—	—	—	7	29	—	—	1	5	028
—	—	26	83	—	—	—	—	3	12	—	—	—	—	029
—	—	112	502	4	17	—	—	3	15	—	—	—	—	030
—	—	27	125	—	—	—	—	—	—	—	—	—	—	031
1	4	64	231	—	—	—	—	1	5	—	—	1	4	032
1	11	21	90	—	—	—	—	44	170	—	—	1	11	033
—	—	22	80	—	—	—	—	—	—	—	—	—	—	034
—	—	32	131	—	—	—	—	5	20	—	—	—	—	035
—	—	17	67	—	—	—	—	7	32	—	—	—	—	036
—	—	35	120	—	—	—	—	—	—	—	—	—	—	037
—	—	124	489	1	7	—	—	5	18	—	—	—	—	038
—	—	43	156	—	—	—	—	48	182	—	—	—	—	039
—	—	81	313	1	6	—	—	1	2	—	—	—	—	040
—	—	38	169	—	—	—	—	—	—	—	—	—	—	041
24	110	48	181	—	—	—	—	74	240	—	—	23	105	042
1	5	27	98	—	—	—	—	107	340	—	—	1	5	043
—	—	47	170	—	—	—	—	1	6	—	—	—	—	044
—	—	39	182	—	—	—	—	—	—	—	—	—	—	045
—	—	13	54	—	—	—	—	40	156	—	—	—	—	046
—	—	9	36	—	—	—	—	—	—	—	—	—	—	047
—	—	24	78	—	—	—	—	9	39	—	—	—	—	048
1	3	49	191	—	—	—	—	2	10	—	—	1	3	049
—	—	88	308	—	—	—	—	1	4	—	—	—	—	050
2	8	39	150	—	—	—	—	102	382	—	—	2	8	051
19	85	807	3.275	2	9	1	4	103	443	1	5	13	57	052
86	400	5.029	20.304	40	183	6	28	1.063	4.203	3	12	79	367	

Tav. 21 - Abitazioni non occupate per motivo della non occupazione

Codice dei Comuni	COMUNI	DISPONIBILI PER LA VENDITA O L'AFFITTO		UTILIZZABILI PER VACANZA		UTILIZZABILI PER LAVORO		ALTRI MOTIVI		TOTALE		di cui costruite dopo il 1971	
		Abitazioni	Stanze	Abitazioni	Stanze	Abitazioni	Stanze	Abitazioni	Stanze	Abitazioni	Stanze	Abitazioni	Stanze
001	ACQUAVIVA D'ISERNIA	—	—	12	30	1	1	45	108	58	139	2	8
002	AGNONE	43	190	271	1.189	171	600	440	1.751	925	3.730	130	567
003	BAGNOLI DEL TRIGNO	11	39	285	991	17	45	184	560	497	1.635	36	153
004	BELMONTE DEL SANNIO	2	8	20	73	18	41	225	758	265	880	95	376
005	CANTALUPO NEL SANNIO	27	133	72	413	29	114	74	347	202	1.007	20	107
006	CAPRACOTTA	11	43	374	1.380	7	20	28	95	420	1.538	78	307
007	CAROVILLI	13	47	88	386	24	77	87	309	212	819	44	181
008	CARPINONE	22	74	98	386	5	16	26	80	151	556	7	28
009	CASTEL DEL GIUDICE	11	44	31	129	14	47	8	24	64	244	1	3
010	CASTELPETROSO	10	46	73	383	6	25	125	612	214	1.066	29	137
011	CASTELPIZZUTO	9	32	1	4	—	—	20	96	30	132	—	—
012	CASTEL SAN VINCENZO	7	32	98	436	18	44	61	228	184	740	15	81
013	CASTELVERRINO	—	—	21	89	—	—	16	64	37	153	1	6
014	CERRO AL VOLTURNO	39	126	73	233	34	76	72	170	218	605	26	81
015	CHIAUCI	5	22	67	268	4	16	14	36	90	342	29	95
016	CIVITANOVA DEL SANNIO	8	31	44	221	60	221	206	720	318	1.193	21	83
017	COLLI A VOLTURNO	9	32	68	268	12	26	80	262	169	588	17	86
018	CONCA CASALE	19	53	27	93	3	7	10	24	59	177	—	—
019	FILIGNANO	18	68	279	1.006	2	6	127	464	426	1.544	86	363
020	FORLI' DEL SANNIO	14	57	63	272	6	17	75	266	158	612	27	112
021	FORNELLI	14	56	35	131	7	21	48	198	104	406	16	75
022	FROSOLONE	17	66	100	358	22	68	186	656	325	1.148	35	131
023	ISERNIA	164	684	141	569	117	392	575	2.296	997	3.941	301	1.443
024	LONGANO	3	16	—	—	—	—	75	228	78	244	18	71
025	MACCHIA D'ISERNIA	36	149	10	32	—	—	4	15	50	196	13	50
026	MACCHIAGODENA	12	49	65	253	37	129	55	227	169	658	69	304
027	MIRANDA	2	6	20	99	14	49	46	198	82	352	16	72
028	MONTAQUILA	41	187	54	236	3	13	23	84	121	520	30	139
029	MONTENERO VAL COCCHIARA	17	44	154	437	23	55	52	124	246	660	26	78
030	MONTERODUNI	9	36	109	449	14	51	41	160	173	696	3	18
031	PESCHE	41	169	13	50	2	5	8	23	64	247	28	108
032	PESCOLANCIANO	27	86	89	343	2	14	56	192	174	635	22	81
033	PESCOPENNATARO	10	38	49	240	2	4	8	37	69	319	9	54
034	PETTORANELLO DEL MOLISE	33	139	36	152	—	—	6	22	75	313	12	55
035	PIETRABBONDANTE	18	83	127	497	33	90	31	127	209	797	2	12
036	PIZZONE	4	10	61	206	17	37	178	421	260	674	12	68
037	POGGIO SANNITA	2	6	41	163	54	188	152	549	249	906	40	159
038	POZZILLI	14	54	86	314	16	39	24	88	140	495	17	75
039	RIONERO SANNITICO	20	78	60	201	2	10	161	475	243	764	62	223
040	ROCCAMANDOLFI	8	24	49	188	3	5	104	362	164	579	19	74
041	ROCCASICURA	23	77	50	201	—	—	30	111	103	389	5	27
042	RÖCCHETTA A VOLTURNO	22	86	85	257	5	15	51	195	163	553	55	185
043	SAN PIETRO AVELLANA	12	44	129	482	32	90	40	133	213	749	9	37
044	SANT'AGAPITO	5	16	28	99	4	11	13	61	50	187	13	67
045	SANTA MARIA DEL MOLISE	35	169	39	191	2	14	3	19	79	393	—	—
046	SANT'ANGELO DEL PESCO	2	6	69	330	2	7	38	154	111	497	15	72
047	SANT'ELENA SANNITA	3	18	289	1.015	1	6	26	83	319	1.122	9	30
048	SCAPOLI	2	7	94	271	1	2	2	8	99	288	6	32
049	SESSANO DEL MOLISE	6	24	47	187	2	5	39	143	94	359	7	36
050	SESTO CAMPANO	44	150	38	141	14	42	20	81	116	414	32	154
051	VASTOGIRARDI	2	7	119	503	3	10	77	259	201	779	27	111
052	VENAFRO	87	362	105	407	34	114	84	355	310	1.238	149	650
	TOTALE PROVINCIA	1.013	4.023	4.456	17.252	899	2.885	4.179	15.058	10.547	39.218	1.741	7.465

TAV. 22 - Abitazioni non occupate per servizio installato

Codice dei Comuni	COMUNI	TOTALE ABITAZIONI	ABITAZIONI CHE DISPONGONO DI					ABITAZIONI CHE NON DISPONGONO DI				
			Acqua potabile	Gabinetto	Bagno	Elettricità	Riscaldamento	Acqua potabile	Gabinetto	Bagno	Elettricità	Riscaldamento
001	ACQUAVIVA D'ISERNIA	58	40	28	10	43	41	18	30	37	14	16
002	AGNONE	925	814	701	321	842	839	111	224	601	83	85
003	BAGNOLI DEL TRIGNO	497	474	459	319	466	468	7	30	164	5	2
004	BELMONTE DEL SANNIO	265	227	131	62	248	259	36	134	199	17	3
005	CANTALUPO NEL SANNIO	202	160	141	81	161	182	41	61	120	41	20
006	CAPRACOTTA	420	416	413	240	416	385	1	4	154	1	9
007	CAROVILLI	212	195	164	117	200	205	14	45	81	9	2
008	CARPINONE	151	149	148	80	150	146	2	3	61	1	4
009	CASTEL DEL GIUDICE	64	62	53	28	56	62	1	10	36	1	2
010	CASTELPETROSO	214	179	170	78	178	183	31	42	109	34	22
011	CASTELPIZZUTO	30	29	14	1	23	24	1	16	29	7	5
012	CASTEL SAN VINCENZO	184	135	119	62	137	139	49	65	105	47	42
013	CASTELVERRINO	37	34	30	8	30	30	1	5	27	5	5
014	CERRO AL VOLTURNO	218	176	140	84	199	123	27	59	105	11	81
015	CHIAUCI	90	89	85	58	90	86	—	5	31	—	4
016	CIVITANOVA DEL SANNIO	318	230	199	96	226	248	85	116	215	90	66
017	COLLI A VOLTURNO	169	159	139	75	164	153	9	29	93	4	14
018	CONCA CASALE	59	45	40	21	58	40	14	19	38	1	19
019	FILIGNANO	426	385	360	238	391	242	41	66	174	31	181
020	FORLI' DEL SANNIO	158	118	106	52	119	136	40	52	106	38	22
021	FORNELLI	104	95	87	46	99	101	7	16	49	5	3
022	FROSOLONE	325	275	251	115	269	275	48	71	181	51	44
023	ISERNIA	997	839	846	618	876	700	113	100	300	82	235
024	LONGANO	78	70	49	31	66	73	8	28	46	12	5
025	MACCHIA D'ISERNIA	50	41	43	21	47	47	8	6	27	2	1
026	MACCHIAGODENA	169	162	115	88	161	13	7	54	81	8	156
027	MIRANDA	82	78	75	34	80	75	3	7	48	2	5
028	MONTAQUILA	121	117	101	82	110	108	3	20	39	11	13
029	MONTENERO VAL COCCHIARA	246	194	141	68	205	227	51	105	178	41	17
030	MONTERODUNI	173	3	—	—	3	—	—	3	3	—	3
031	PESCHE	64	63	56	38	61	62	1	8	24	2	1
032	PESCOLANCIANO	174	166	161	91	166	152	7	13	81	8	21
033	PESCOPENNATARO	69	63	60	45	62	62	—	3	16	1	1
034	PETTORANELLO DEL MOLISE	75	72	61	36	68	75	3	14	39	5	—
035	PIETRABBONDANTE	209	3	1	1	3	1	—	2	2	—	2
036	PIZZONE	260	135	105	56	125	8	125	155	201	135	246
037	POGGIO SANNITA	249	234	173	84	237	212	12	75	162	11	30
038	POZZILLI	140	117	110	72	115	90	6	19	55	12	35
039	RIONERO SANNITICO	243	189	171	93	224	240	52	72	90	19	1
040	ROCCAMANDOLFI	164	135	137	60	149	149	20	22	95	15	8
041	ROCCASICURA	103	103	96	43	98	101	—	6	59	1	—
042	ROCCHETTA A VOLTURNO	163	153	100	71	154	109	—	13	31	—	5
043	SAN PIETRO AVELLANA	213	193	176	98	190	185	19	37	113	23	26
044	SANT'AGAPITO	50	47	46	34	45	11	3	4	16	5	39
045	SANTA MARIA DEL MOLISE	79	71	64	54	74	78	8	15	25	5	1
046	SANT'ANGELO DEL PESCO	111	108	107	83	108	107	3	4	28	3	4
047	SANT'ELENA SANNITA	319	303	292	186	297	260	15	22	130	22	57
048	SCAPOLI	99	79	74	50	79	79	—	6	21	—	—
049	SESSANO DEL MOLISE	94	88	81	54	91	82	6	12	34	3	10
050	SESTO CAMPANO	116	99	81	44	112	18	13	30	68	4	98
051	VASTOGIRARDI	201	191	178	117	193	175	8	23	78	8	26
052	VENAFRO	310	305	287	229	299	187	3	22	60	8	121
	TOTALE PROVINCIA	10.547	8.907	7.965	4.773	9.063	8.053	1.081	2.002	4.865	944	1.818

Tav. 23 - Abitazioni non occupate per figura giuridica del proprietario

Codice dei Comuni	COMUNI	PERSONA FISICA		IMPRESE		COOPERATIVE EDILIZIE A PROPRIETÀ INDIVIDUALE E INDIVISA		STATO, REGIONI PROVINCE, COMUNI, IACP		ENTI PREVIDENZIALI		ALTRO PROPRIETARIO	
		Abitazioni	Stanze	Abitazioni	Stanze	Abitazioni	Stanze	Abitazioni	Stanze	Abitazioni	Stanze	Abitazioni	Stanze
001	ACQUAVIVA D'ISERNIA	58	139	—	—	—	—	—	—	—	—	—	—
002	AGNONE	914	3.678	—	—	1	5	6	27	—	—	4	20
003	BAGNOLI DEL TRIGNO	497	1.635	—	—	—	—	—	—	—	—	—	—
004	BELMONTE DEL SANNIO	265	880	—	—	—	—	—	—	—	—	—	—
005	CANTALUPO NEL SANNIO	201	1.002	—	—	—	—	1	5	—	—	—	—
006	CAPRACOTTA	412	1.515	—	—	—	—	7	19	—	—	1	4
007	CAROVILLI	212	819	—	—	—	—	—	—	—	—	—	—
008	CARPINONE	151	556	—	—	—	—	—	—	—	—	—	—
009	CASTEL DEL GIUDICE	61	234	—	—	—	—	3	10	—	—	—	—
010	CASTELPETROSO	212	1.039	—	—	—	—	—	—	—	—	2	27
011	CASTELPIZZUTO	30	132	—	—	—	—	—	—	—	—	—	—
012	CASTEL SAN VINCENZO	183	736	—	—	—	—	—	—	—	—	1	4
013	CASTELVERRINO	37	153	—	—	—	—	—	—	—	—	—	—
014	CERRO AL VOLTURNO	212	590	—	—	—	—	4	11	—	—	2	4
015	CHIAUCI	85	322	—	—	—	—	5	20	—	—	—	—
016	CIVITANOVA DEL SANNIO	318	1.193	—	—	—	—	—	—	—	—	—	—
017	COLLI A VOLTURNO	169	588	—	—	—	—	—	—	—	—	—	—
018	CONCA CASALE	58	173	—	—	—	—	1	4	—	—	—	—
019	FILIGNANO	415	1.514	—	—	—	—	11	30	—	—	—	—
020	FORLI' DEL SANNIO	157	605	—	—	—	—	—	—	—	—	1	7
021	FORNELLI	104	406	—	—	—	—	—	—	—	—	—	—
022	FROSOLONE	324	1.144	—	—	—	—	1	4	—	—	—	—
023	ISERNIA	860	3.326	54	242	60	278	22	92	—	—	1	3
024	LONGANO	78	244	—	—	—	—	—	—	—	—	—	—
025	MACCHIA D'ISERNIA	50	196	—	—	—	—	—	—	—	—	—	—
026	MACCHIAGODENA	169	658	—	—	—	—	—	—	—	—	—	—
027	MIRANDA	82	352	—	—	—	—	—	—	—	—	—	—
028	MONTAQUILA	120	514	—	—	—	—	1	6	—	—	—	—
029	MONTENERO VAL COCCHIARA	245	654	—	—	—	—	—	—	—	—	1	6
030	MONTERODUNI	173	696	—	—	—	—	—	—	—	—	—	—
031	PESCHE	55	211	—	—	—	—	9	36	—	—	—	—
032	PESCOLANCIANO	171	619	—	—	1	2	2	14	—	—	—	—
033	PESCOPENNATARO	67	312	—	—	—	—	2	7	—	—	—	—
034	PETTORANELLO DEL MOLISE	75	313	—	—	—	—	—	—	—	—	—	—
035	PIETRABBONDANTE	209	797	—	—	—	—	—	—	—	—	—	—
036	PIZZONE	256	657	—	—	—	—	4	17	—	—	—	—
037	POGGIO SANNITA	249	906	—	—	—	—	—	—	—	—	—	—
038	POZZILLI	140	495	—	—	—	—	—	—	—	—	—	—
039	RIONERO SANNITICO	194	588	—	—	—	—	49	176	—	—	—	—
040	ROCCAMANDOLFI	164	579	—	—	—	—	—	—	—	—	—	—
041	ROCCASICURA	103	389	—	—	—	—	—	—	—	—	—	—
042	ROCCHETTA A VOLTURNO	133	409	—	—	—	—	11	44	—	—	19	100
043	SAN PIETRO AVELLANA	189	678	2	9	—	—	22	62	—	—	—	—
044	SANT'AGAPITO	50	187	—	—	—	—	—	—	—	—	—	—
045	SANTA MARIA DEL MOLISE	78	382	—	—	—	—	—	—	—	—	1	11
046	SANT'ANGELO DEL PESCO	99	447	—	—	—	—	11	45	—	—	1	5
047	SANT'ELENA SANNITA	319	1.122	—	—	—	—	—	—	—	—	—	—
048	SCAPOLI	98	284	—	—	—	—	1	4	—	—	—	—
049	SESSANO DEL MOLISE	94	359	—	—	—	—	—	—	—	—	—	—
050	SESTO CAMPANO	112	396	—	—	—	—	2	11	—	—	2	7
051	VASTOGIRARDI	160	643	—	—	—	—	40	134	—	—	1	2
052	VENAFRO	277	1.110	2	11	—	—	31	117	—	—	—	—
	TOTALE PROVINCIA	10.144	37.576	58	262	62	285	246	895	—	—	37	200

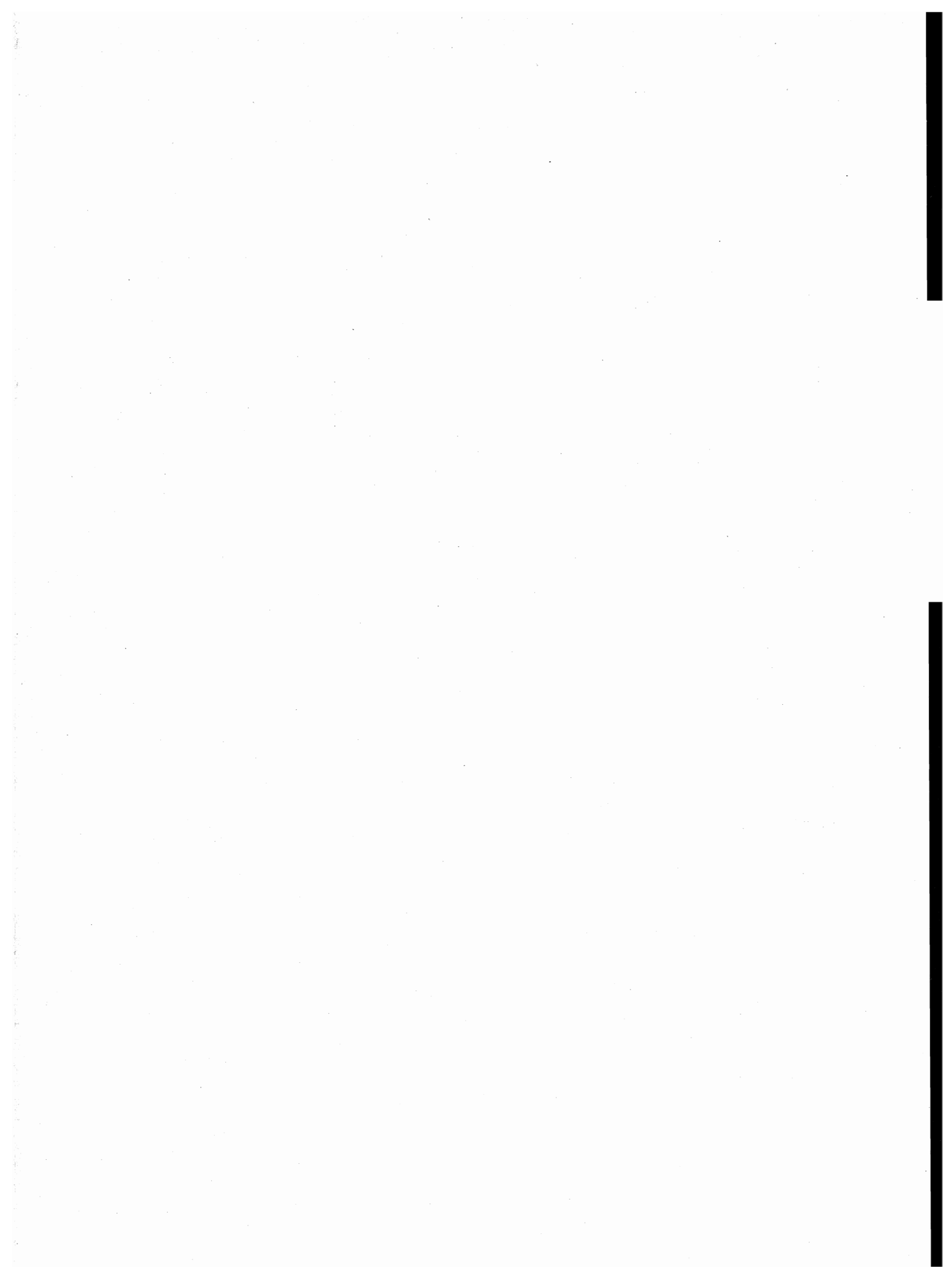



parte seconda
dati provinciali

TAV. 1 — Popolazione residente per singolo anno di età, sesso e stato civile

ETÀ (anni)	MASCHI						FEMMINE					
	CELIBI	CONIUGATI	VEDOVI	SEPARATI LEGALMENTE	DIVORZIATI	TOTALE	NUBILI	CONIUGATE	VEDOVE	SEPARATE LEGALMENTE	DIVORZIATE	TOTALE
0	556	—	—	—	—	556	536	—	—	—	—	536
1	588	—	—	—	—	588	523	—	—	—	—	523
2	572	—	—	—	—	572	519	—	—	—	—	519
3	595	—	—	—	—	595	571	—	—	—	—	571
4	669	—	—	—	—	669	546	—	—	—	—	546
meno di 5	2.980	—	—	—	—	2.980	2.695	—	—	—	—	2.695
5	691	—	—	—	—	691	572	—	—	—	—	572
6	645	—	—	—	—	645	609	—	—	—	—	609
7	709	—	—	—	—	709	605	—	—	—	—	605
8	673	—	—	—	—	673	657	—	—	—	—	657
9	656	—	—	—	—	656	636	—	—	—	—	636
5 - 9	3.374	—	—	—	—	3.374	3.079	—	—	—	—	3.079
10	709	—	—	—	—	709	727	—	—	—	—	727
11	675	—	—	—	—	675	634	—	—	—	—	634
12	649	—	—	—	—	649	680	—	—	—	—	680
13	746	—	—	—	—	746	654	—	—	—	—	654
14	728	—	—	—	—	728	713	—	—	—	—	713
10 - 14	3.507	—	—	—	—	3.507	3.408	—	—	—	—	3.408
15	761	—	—	—	—	761	716	—	—	—	—	716
16	736	3	—	—	—	739	728	12	—	—	—	740
17	803	5	1	—	—	809	706	28	—	—	—	734
18	709	9	1	—	—	719	663	63	—	1	—	727
19	706	9	—	—	—	715	585	130	—	—	1	716
15 - 19	3.715	26	2	—	—	3.743	3.398	233	—	1	1	3.633
20	720	12	—	—	—	732	466	181	1	2	—	650
21	691	45	2	—	—	738	460	269	—	1	—	730
22	629	67	—	—	—	696	360	289	3	1	—	653
23	567	97	—	1	—	665	286	324	3	—	—	613
24	470	184	—	1	1	656	269	348	1	—	—	618
20 - 24	3.077	405	2	2	1	3.487	1.841	1.411	8	4	—	3.264
25	454	201	—	—	—	655	201	365	3	2	1	572
26	385	263	1	2	1	652	165	448	2	4	1	620
27	329	312	1	1	—	643	152	486	3	1	—	642
28	258	395	—	2	—	655	121	487	—	3	—	611
29	204	407	1	1	1	614	123	485	4	3	1	616
25 - 29	1.630	1.578	3	6	2	3.219	762	2.271	12	13	3	3.061
30	145	434	—	1	—	580	85	479	5	3	1	573
31	132	474	1	2	1	610	80	490	3	2	1	576
32	107	536	1	2	—	646	68	552	6	2	1	629
33	90	513	1	4	—	608	60	529	11	1	1	602
34	88	556	2	2	2	650	62	543	3	1	—	609
30 - 34	562	2.513	5	11	3	3.094	355	2.593	28	9	4	2.989
35	75	499	—	1	—	575	51	439	7	4	1	502
36	46	412	—	2	2	462	34	355	7	—	1	397
37	49	361	1	—	—	411	38	375	7	3	—	423
38	49	352	—	3	—	404	25	344	8	2	—	379
39	43	396	3	5	1	448	35	357	10	2	—	404
35 - 39	262	2.020	4	11	3	2.300	183	1.870	39	11	2	2.105
40	47	397	1	1	1	447	38	411	13	1	—	463
41	51	466	5	4	1	527	43	503	19	4	2	571
42	39	465	1	2	2	509	44	446	17	2	1	510
43	44	459	2	4	3	512	35	470	16	5	1	527
44	54	481	5	1	—	541	37	478	20	2	1	538
40 - 44	235	2.268	14	12	7	2.536	197	2.308	85	14	5	2.609

segue TAV. 1 — Popolazione residente per singolo anno di età, sesso e stato civile

ETÀ (anni)	MASCHI						FEMMINE					
	CELIBI	CONIUGATI	VEDOVI	SEPARATI LEGALMENTE	DIVORZIATI	TOTALE	NUBILI	CONIUGATE	VEDOVE	SEPARATE LEGALMENTE	DIVORZIATE	TOTALE
45	39	493	4	—	1	537	39	529	30	3	—	601
46	36	482	4	2	1	525	49	470	35	3	—	557
47	51	524	6	2	1	584	57	505	25	6	4	597
48	37	483	4	3	1	528	57	488	31	1	3	580
49	33	469	7	2	2	513	48	523	34	—	2	607
45 - 49	196	2.451	25	9	6	2.687	250	2.515	155	13	9	2.942
50	33	596	8	2	1	640	45	516	53	2	1	617
51	30	519	5	1	2	557	52	535	35	—	4	626
52	30	518	8	1	2	559	44	517	46	4	2	613
53	31	521	8	2	1	563	49	489	72	3	2	615
54	31	544	12	3	3	593	51	535	73	1	2	662
50 - 54	155	2.698	41	9	9	2.912	241	2.592	279	10	11	3.133
55	31	513	12	1	1	558	54	495	77	1	2	629
56	38	554	13	4	1	610	61	502	78	3	4	648
57	30	529	13	1	1	574	35	460	82	1	2	580
58	27	462	13	3	1	506	68	468	109	2	1	648
59	27	526	18	1	3	575	69	527	118	2	1	717
55 - 59	153	2.584	69	10	7	2.823	287	2.452	464	9	10	3.222
60	29	466	29	2	—	526	51	463	131	1	3	649
61	34	500	26	—	1	561	58	469	116	5	4	652
62	13	255	14	4	1	287	32	206	86	1	1	326
63	22	236	10	—	—	268	32	216	80	2	—	330
64	13	255	16	—	—	284	35	237	85	1	—	358
60 - 64	111	1.712	95	6	2	1.926	208	1.591	498	10	8	2.315
65	19	375	22	—	—	416	60	312	151	1	—	524
66	21	457	35	1	—	514	64	341	150	2	—	557
67	22	420	40	3	1	486	47	377	162	1	3	590
68	22	407	50	2	2	483	69	353	174	2	—	598
69	14	383	57	1	1	456	44	295	182	1	2	524
65 - 69	98	2.042	204	7	4	2.355	284	1.678	819	7	5	2.793
70	20	348	49	1	1	419	39	297	205	2	—	543
71	16	413	75	1	1	506	46	287	192	1	—	526
72	17	390	79	1	1	488	59	266	228	—	1	554
73	11	310	79	—	1	401	34	204	205	1	1	445
74	6	259	70	—	1	336	33	185	201	—	1	420
70 - 74	70	1.720	352	3	5	2.150	211	1.239	1.031	4	3	2.488
75	9	226	82	—	1	318	41	172	211	—	1	425
76	15	244	69	—	—	328	46	162	236	1	—	445
77	9	171	57	—	—	237	30	120	149	—	—	299
78	7	130	60	1	—	198	36	87	185	1	—	309
79	6	126	60	—	—	192	16	78	187	1	—	282
75 - 79	46	897	328	1	1	1.273	169	619	968	3	1	1.760
80 - 84	16	364	285	2	1	668	93	231	708	3	—	1.035
85 - 89	6	111	100	—	—	217	42	61	385	—	—	488
90 - 94	2	25	50	—	—	77	11	8	118	—	—	137
95 - 99	—	3	10	—	—	13	1	—	21	—	—	22
100 E PIU'	—	—	1	—	—	1	2	—	2	—	—	4
TOTALE	20.195	23.417	1.590	89	51	45.342	17.717	23.672	5.620	111	62	47.182

TAV. 2 - Popolazione presente per singolo anno di età, sesso e stato civile

ETÀ (anni)	MASCHI						FEMMINE					
	CELIBI	CONIUGATI	VEDOVI	SEPARATI LEGALMENTE	DIVORZIATI	TOTALE	NUBILI	CONIUGATE	VEDOVE	SEPARATE LEGALMENTE	DIVORZIATE	TOTALE
0	546	—	—	—	—	546	527	—	—	—	—	527
1	571	—	—	—	—	571	503	—	—	—	—	503
2	546	—	—	—	—	546	507	—	—	—	—	507
3	564	—	—	—	—	564	543	—	—	—	—	543
4	650	—	—	—	—	650	521	—	—	—	—	521
meno di 5	2.877	—	—	—	—	2.877	2.601	—	—	—	—	2.601
5	664	—	—	—	—	664	553	—	—	—	—	553
6	622	—	—	—	—	622	581	—	—	—	—	581
7	681	—	—	—	—	681	584	—	—	—	—	584
8	647	—	—	—	—	647	633	—	—	—	—	633
9	630	—	—	—	—	630	613	—	—	—	—	613
5 - 9	3.244	—	—	—	—	3.244	2.964	—	—	—	—	2.964
10	680	—	—	—	—	680	698	—	—	—	—	698
11	647	—	—	—	—	647	626	—	—	—	—	626
12	623	—	—	—	—	623	652	—	—	—	—	652
13	723	—	—	—	—	723	624	—	—	—	—	624
14	701	—	—	—	—	701	684	—	—	—	—	684
10 - 14	3.374	—	—	—	—	3.374	3.284	—	—	—	—	3.284
15	716	—	—	—	—	716	679	—	—	—	—	679
16	678	3	—	—	—	681	698	12	—	—	—	710
17	720	5	1	—	—	726	670	29	—	—	—	699
18	610	6	1	—	—	617	629	60	—	—	—	689
19	484	6	—	—	—	490	535	128	—	—	1	664
15 - 19	3.208	20	2	—	—	3.230	3.211	229	—	—	1	3.441
20	556	11	—	—	—	567	413	163	1	2	—	579
21	555	42	2	—	—	599	408	251	—	1	—	660
22	513	62	—	—	—	575	318	290	3	1	—	612
23	460	87	—	1	—	548	259	314	3	—	—	576
24	386	165	—	1	1	553	228	329	1	—	—	558
20 - 24	2.470	367	2	2	1	2.842	1.626	1.347	8	4	—	2.985
25	356	181	—	—	—	537	173	343	3	2	1	522
26	313	235	1	2	1	552	140	408	2	4	1	555
27	268	287	—	1	—	556	130	447	4	1	—	582
28	210	362	—	2	—	574	105	463	—	3	—	571
29	163	381	1	1	—	546	109	467	4	3	1	584
25 - 29	1.310	1.446	2	6	1	2.765	657	2.128	13	13	3	2.814
30	125	388	—	1	—	514	76	447	5	2	1	531
31	123	438	1	1	—	563	70	459	3	2	1	535
32	88	484	1	2	—	575	66	539	6	2	1	614
33	83	474	1	4	—	562	57	506	10	1	1	575
34	73	507	2	1	2	585	53	514	3	2	—	572
30 - 34	492	2.291	5	9	2	2.799	322	2.465	27	9	4	2.827
35	67	453	—	2	—	522	41	405	7	4	1	458
36	44	374	—	1	2	421	35	342	7	—	—	384
37	48	333	—	—	—	381	40	356	7	4	—	407
38	45	331	—	3	—	379	23	321	9	2	—	355
39	40	354	3	6	1	404	35	332	9	2	—	378
35 - 39	244	1.845	3	12	3	2.107	174	1.756	39	12	1	1.982
40	45	359	1	2	1	408	38	380	13	1	—	432
41	45	428	4	4	1	482	40	479	19	4	2	544
42	32	421	1	2	2	458	41	425	17	2	1	486
43	38	416	2	4	2	462	34	448	15	5	1	503
44	48	430	5	1	—	484	37	464	21	2	—	524
40 - 44	208	2.054	13	13	6	2.294	190	2.196	85	14	4	2.489

segue TAV. 2 — Popolazione presente per singolo anno di età, sesso e stato civile

ETÀ (anni)	MASCHI						FEMMINE					
	CELIBI	CONIUGATI	VEDOVI	SEPARATI LEGALMENTE	DIVORZIATI	TOTALE	NUBILI	CONIUGATE	VEDOVE	SEPARATE LEGALMENTE	DIVORZIATE	TOTALE
45	40	450	3	—	—	493	37	500	29	2	—	568
46	31	451	4	1	1	488	47	445	35	3	—	530
47	44	495	6	2	—	547	56	485	26	6	4	577
48	35	448	4	3	1	491	54	472	31	2	2	561
49	31	439	6	1	2	479	48	493	33	—	2	576
45 - 49	181	2.283	23	7	4	2.498	242	2.395	154	13	8	2.812
50	31	540	7	2	1	581	42	498	51	2	1	594
51	30	479	5	—	2	516	49	524	34	—	4	611
52	29	493	8	1	1	532	42	502	46	4	1	595
53	30	474	8	2	1	515	49	477	71	3	2	602
54	31	511	12	3	3	560	52	524	71	1	2	650
50 - 54	151	2.497	40	8	8	2.704	234	2.525	273	10	10	3.052
55	28	492	11	1	1	533	49	477	75	1	2	604
56	38	530	12	4	—	584	60	488	76	2	4	630
57	30	506	12	1	1	550	33	449	81	1	1	565
58	29	436	13	3	1	482	66	459	103	2	1	631
59	26	496	17	1	3	543	70	514	113	1	1	699
55 - 59	151	2.460	65	10	6	2.692	278	2.387	448	7	9	3.129
60	29	457	29	2	—	517	53	458	126	2	3	642
61	35	486	24	—	1	546	57	457	111	4	4	633
62	14	255	14	4	1	288	31	201	85	1	1	319
63	20	234	10	—	—	264	33	212	76	2	—	323
64	11	250	15	—	—	276	36	231	88	1	—	356
60 - 64	109	1.682	92	6	2	1.891	210	1.559	486	10	8	2.273
65	21	367	21	—	—	409	56	311	143	1	—	511
66	22	448	36	1	—	507	65	337	145	2	—	549
67	21	428	37	3	1	490	45	371	160	1	4	581
68	22	402	53	2	2	481	65	346	169	2	—	582
69	14	386	55	1	1	457	41	297	184	1	2	525
65 - 69	100	2.031	202	7	4	2.344	272	1.662	801	7	6	2.748
70	19	347	48	1	1	416	38	291	197	2	—	528
71	16	406	75	1	1	499	46	278	180	1	—	505
72	17	386	76	1	2	482	57	266	229	—	1	553
73	11	306	78	—	1	396	32	202	196	1	1	432
74	5	263	64	—	1	333	31	186	198	—	1	416
70 - 74	68	1.708	341	3	6	2.126	204	1.223	1.000	4	3	2.434
75	10	225	73	—	1	309	42	172	205	—	1	420
76	16	237	69	—	—	322	46	164	233	1	—	444
77	9	166	57	—	—	232	30	119	147	—	—	296
78	7	130	62	1	—	200	33	86	185	1	—	305
79	6	123	56	—	—	185	16	80	175	1	—	272
75 - 79	48	881	317	1	1	1.248	167	621	945	3	1	1.737
80 - 84	17	364	270	2	1	654	92	227	698	3	—	1.020
85 - 89	5	110	96	—	—	211	40	59	377	—	—	476
90 - 94	2	25	49	—	—	76	11	8	116	—	—	135
95 - 99	—	2	10	—	—	12	1	—	19	—	—	20
100 E PIU'	—	—	1	—	—	1	2	—	2	—	—	4
TOTALE	18.259	22.066	1.533	86	45	41.989	16.782	22.787	5.491	109	58	45.227

TAV. 3 - Popolazione residente per sesso, classe di età e luogo di nascita

LUOGO DI NASCITA	Meno di 6 anni	6-13	14-18	19-24	25-44	45-64	65 e più	TOTALE
A — TOTALE								
Nello stesso Comune di residenza	3.276	6.346	5.351	6.197	15.352	17.529	13.086	67.137
In altro Comune della stessa Provincia	1.680	1.512	746	858	2.990	2.179	1.234	11.199
In altra Provincia della stessa Regione	207	266	128	177	491	396	179	1.844
Campobasso	207	266	128	177	491	396	179	1.844
In altre Regioni	1.442	1.604	710	742	2.880	1.759	737	9.874
Piemonte	15	48	20	13	22	11	9	138
Valle d'Aosta	1	5	1	—	2	—	—	9
Lombardia	18	60	29	15	37	24	4	187
Trentino-Alto Adige	2	3	4	1	8	3	—	21
Bolzano-Bozen	1	1	—	—	4	2	—	8
Trento	1	2	4	1	4	1	—	13
Veneto	8	21	6	7	38	34	14	128
Friuli-Venezia Giulia	4	8	6	2	15	6	9	50
Liguria	3	28	12	6	11	11	6	77
Emilia-Romagna	11	41	17	10	41	30	19	169
Toscana	6	15	6	4	27	21	7	86
Umbria	1	7	1	2	12	9	4	36
Marche	11	16	2	6	37	25	11	108
Lazio	540	514	139	109	324	195	125	1.946
Abruzzi	511	307	142	121	351	262	129	1.823
Campania	269	430	264	355	1.508	898	313	4.037
Puglia	25	50	25	37	182	97	46	462
Basilicata	2	4	7	10	49	24	8	104
Calabria	4	16	11	20	83	41	13	188
Sicilia	4	21	12	17	88	46	17	205
Sardegna	7	10	6	7	45	22	3	100
ITALIA	6.605	9.728	6.935	7.974	21.713	21.863	15.236	90.054
ESTERO	333	936	451	208	200	97	245	2.470
TOTALE	6.938	10.664	7.386	8.182	21.913	21.960	15.481	92.524
B — MASCHI								
Nello stesso Comune di residenza	1.727	3.246	2.721	3.337	8.357	8.308	5.826	33.522
In altro Comune della stessa Provincia	895	764	374	345	1.211	933	447	4.969
In altra Provincia della stessa Regione	107	137	68	68	209	175	71	835
Campobasso	107	137	68	68	209	175	71	835
In altre Regioni	770	832	370	365	1.316	898	323	4.874
Piemonte	7	29	10	8	7	9	6	76
Valle d'Aosta	1	3	—	—	—	—	—	4
Lombardia	7	31	13	6	10	9	2	78
Trentino-Alto Adige	1	3	1	—	3	1	—	9
Bolzano-Bozen	1	1	—	—	1	1	—	4
Trento	—	2	1	—	2	—	—	5
Veneto	5	12	5	3	12	16	5	58
Friuli-Venezia Giulia	1	6	5	2	6	3	2	25
Liguria	1	16	7	3	1	6	4	38
Emilia-Romagna	5	12	10	5	22	14	3	71
Toscana	2	12	3	2	11	14	2	46
Umbria	1	4	1	1	5	6	1	19
Marche	5	8	1	1	14	11	6	46
Lazio	298	264	75	48	136	89	53	963
Abruzzi	277	160	70	74	169	111	46	907
Campania	136	218	137	165	727	504	155	2.042
Puglia	14	22	13	21	84	41	24	219
Basilicata	2	1	4	3	25	10	1	46
Calabria	2	9	6	9	29	17	7	79
Sicilia	2	15	8	10	37	25	6	103
Sardegna	3	7	1	4	18	12	—	45
ITALIA	3.499	4.979	3.533	4.115	11.093	10.314	6.667	44.200
ESTERO	172	483	223	87	56	34	87	1.142
TOTALE	3.671	5.462	3.756	4.202	11.149	10.348	6.754	45.342

TAV. 4 - Popolazione residente in età da 6 anni in poi per grado di istruzione, sesso, classe di età, condizione professionale o non professionale

CLASSI DI ETÀ (anni) — CONDIZIONE	GRADO DI ISTRUZIONE											
	LAUREATI		DIPLOMATI		FORNITI DI LICENZA DI SCUOLA MEDIA INFERIORE		FORNITI DI LICENZA DI SCUOLA ELEMENTARE		ALFABETI PRIVI DI TITOLO DI STUDIO		ANALFABETI	
	MF	M	MF	M	MF	M	MF	M	MF	M	MF	M
TOTALE	2.089	1.195	8.847	4.588	16.027	8.811	32.300	16.182	22.145	9.655	4.178	1.240
6 - 10	—	—	—	—	—	—	556	279	6.008	3.081	62	32
11 - 14	—	—	—	—	1.148	531	4.035	2.083	260	161	36	23
15 - 19	—	—	685	261	5.487	2.783	1.045	610	78	39	81	50
20 - 24	34	10	2.822	1.384	2.696	1.483	1.066	537	80	45	53	28
25 - 44	1.502	763	4.171	2.318	4.963	2.912	9.620	4.536	1.426	534	231	86
45 - 54	264	189	561	299	846	559	6.241	3.196	3.169	1.133	593	223
55 - 64	185	145	366	201	464	306	4.961	2.500	3.730	1.400	580	197
65 e più	104	88	242	125	423	237	4.776	2.441	7.394	3.262	2.542	601
CONDIZIONE PROFESSIONALE	1.739	1.030	4.695	2.788	6.933	5.025	13.035	8.703	3.774	1.896	417	200
<i>-di cui disoccupati</i>	<i>66</i>	<i>9</i>	<i>218</i>	<i>90</i>	<i>373</i>	<i>262</i>	<i>604</i>	<i>487</i>	<i>173</i>	<i>134</i>	<i>55</i>	<i>37</i>
Imprenditori, liberi professionisti	176	165	201	183	127	107	221	184	13	5	—	—
Lavoratori in proprio	45	28	255	191	1.147	751	5.271	2.781	2.241	905	227	99
Coadiuvanti	2	1	77	50	302	166	689	154	309	23	39	1
Dirigenti e impiegati	1.487	823	3.436	1.776	1.290	866	432	301	7	5	—	—
Lavoratori dipendenti	29	13	726	588	4.067	3.135	6.422	5.283	1.204	958	151	100
Agricoltura	10	7	95	75	693	376	4.182	1.788	2.488	887	304	109
Imprenditori, liberi professionisti	1	—	5	5	6	6	19	16	4	—	—	—
Lavoratori in proprio	4	3	40	30	368	163	3.185	1.361	2.004	773	218	92
Coadiuvanti	—	—	5	3	166	92	449	90	274	17	38	1
Dirigenti e impiegati	4	3	18	14	11	7	14	10	—	—	—	—
Lavoratori dipendenti	1	1	27	23	142	108	515	311	206	97	48	16
Industrie	62	50	934	781	2.753	2.202	4.988	4.411	919	835	91	82
Imprenditori, liberi professionisti	6	6	46	45	55	51	109	107	—	—	—	—
Lavoratori in proprio	—	—	52	47	276	257	756	623	79	54	2	1
Coadiuvanti	—	—	16	14	17	16	33	15	7	3	—	—
Dirigenti e impiegati	49	40	442	326	124	90	60	46	—	—	—	—
Lavoratori dipendenti	7	4	378	349	2.281	1.788	4.030	3.620	833	778	89	81
Altre attività	1.667	973	3.666	1.932	3.487	2.447	3.865	2.504	367	174	22	9
Imprenditori, liberi professionisti	169	159	150	133	66	50	93	61	9	5	—	—
Lavoratori in proprio	41	25	163	114	503	331	1.330	797	158	78	7	6
Coadiuvanti	2	1	56	33	119	58	207	49	28	3	1	—
Dirigenti e impiegati	1.434	780	2.976	1.436	1.155	769	358	245	7	5	—	—
Lavoratori dipendenti	21	8	321	216	1.644	1.239	1.877	1.352	165	83	14	3
CONDIZIONE NON PROFESSIONALE	350	165	4.152	1.800	9.094	3.786	19.265	7.479	18.371	7.759	3.761	1.040
In cerca di prima occupazione	193	64	1.560	607	1.723	924	729	478	66	44	4	3
Scolari e studenti	7	4	1.596	810	4.315	2.125	4.843	2.514	6.289	3.256	—	—
Casalinghe	25	—	469	—	2.082	—	5.479	—	1.680	—	374	—
Ritirati dal lavoro	85	60	331	201	552	384	7.444	4.057	9.833	4.258	2.880	793
Altri	40	37	196	182	422	353	770	430	503	201	503	244

TAV. 5 - Popolazione residente attiva e non attiva per sesso e classe di età, attiva per

RAMI DI ATTIVITÀ ECONOMICA	CLASSI DI											
	Meno di 14		14 - 19		20 - 24		25 - 29		30 - 34		35 - 39	
	MF	M	MF	M	MF	M	MF	M	MF	M	MF	M
CONDIZIONE PROFESSIONALE	—	—	1.251	788	2.921	1.891	3.985	2.617	4.444	2.881	3.293	2.161
- di cui disoccupati	—	—	83	55	257	165	279	156	208	119	125	88
Imprenditori, liberi professionisti	—	—	1	1	47	43	117	95	127	117	95	84
Lavoratori in proprio	—	—	86	34	392	226	664	382	1.026	525	876	450
Coadiuvanti	—	—	116	69	178	112	181	79	165	36	114	20
Dirigenti e impiegati	—	—	45	24	567	215	1.205	578	1.469	808	958	579
Lavoratori dipendenti	—	—	1.003	660	1.737	1.295	1.818	1.483	1.657	1.395	1.250	1.028
Agricoltura	—	—	197	104	405	207	505	203	724	247	646	230
Imprenditori, liberi professionisti	—	—	—	—	3	3	2	—	3	3	2	2
Lavoratori in proprio	—	—	68	22	202	85	299	103	536	167	490	168
Coadiuvanti	—	—	95	57	108	59	110	34	93	19	64	6
Dirigenti e impiegati	—	—	1	—	1	—	12	10	8	7	7	4
Lavoratori dipendenti	—	—	33	25	91	60	82	56	84	51	83	50
Energia, gas e acqua	—	—	9	8	34	31	50	41	56	54	39	37
Imprenditori, liberi professionisti	—	—	—	—	—	—	—	—	—	—	—	—
Lavoratori in proprio	—	—	—	—	—	—	—	—	—	—	—	—
Coadiuvanti	—	—	—	—	—	—	—	—	—	—	—	—
Dirigenti e impiegati	—	—	1	—	7	4	14	7	19	17	13	11
Lavoratori dipendenti	—	—	8	8	27	27	36	34	37	37	26	26
Ind. estratt., trasf. min., chim.	—	—	28	25	87	79	123	105	93	87	52	46
Imprenditori, liberi professionisti	—	—	—	—	—	—	1	—	2	2	2	1
Lavoratori in proprio	—	—	—	—	5	5	10	9	11	11	7	5
Coadiuvanti	—	—	1	1	3	3	—	—	—	—	—	—
Dirigenti e impiegati	—	—	1	—	13	6	27	16	18	14	9	7
Lavoratori dipendenti	—	—	26	24	66	65	85	80	62	60	34	33
Ind. lavoraz. metalli, mecc. prec.	—	—	91	74	242	208	355	332	349	329	178	167
Imprenditori, liberi professionisti	—	—	—	—	1	1	—	—	2	2	1	1
Lavoratori in proprio	—	—	—	—	7	7	25	24	35	34	25	24
Coadiuvanti	—	—	1	1	1	1	—	—	—	—	1	1
Dirigenti e impiegati	—	—	1	1	25	14	59	50	45	38	16	15
Lavoratori dipendenti	—	—	89	72	208	185	271	258	267	255	135	126
Ind. alim., tess., pelli, legno	—	—	245	72	340	107	331	163	240	148	164	95
Imprenditori, liberi professionisti	—	—	—	—	—	—	—	—	6	6	5	4
Lavoratori in proprio	—	—	6	5	18	17	34	28	58	47	38	28
Coadiuvanti	—	—	2	2	8	7	4	4	6	3	5	1
Dirigenti e impiegati	—	—	3	2	32	10	35	15	24	18	19	13
Lavoratori dipendenti	—	—	234	63	282	73	258	116	146	74	97	49
Ind. costr., install. impianti	—	—	213	206	596	570	638	622	641	606	550	539
Imprenditori, liberi professionisti	—	—	1	1	10	10	22	22	27	27	27	26
Lavoratori in proprio	—	—	1	1	35	35	77	77	101	93	70	69
Coadiuvanti	—	—	1	1	5	5	2	2	2	2	—	—
Dirigenti e impiegati	—	—	3	2	50	35	53	43	29	17	17	16
Lavoratori dipendenti	—	—	207	201	496	485	484	478	482	467	436	428
Commercio, pubbl. esercizi	—	—	350	257	504	344	499	346	493	317	358	224
Imprenditori, liberi professionisti	—	—	—	—	9	7	13	7	28	22	16	11
Lavoratori in proprio	—	—	7	6	88	63	163	112	222	139	192	118
Coadiuvanti	—	—	13	5	47	31	63	38	59	10	39	10
Dirigenti e impiegati	—	—	12	8	48	20	62	33	34	22	27	22
Lavoratori dipendenti	—	—	318	238	312	223	198	156	150	124	84	63
Trasporti e comunicazioni	—	—	10	9	89	74	152	134	206	172	196	162
Imprenditori, liberi professionisti	—	—	—	—	—	—	1	1	—	—	3	2
Lavoratori in proprio	—	—	—	—	4	4	17	17	23	23	17	17
Coadiuvanti	—	—	2	2	5	5	1	1	1	1	—	—
Dirigenti e impiegati	—	—	1	—	17	5	38	28	69	46	68	52
Lavoratori dipendenti	—	—	7	7	63	60	95	87	113	102	108	91
Credito, assic.; serv. imprese	—	—	4	2	86	53	130	98	125	100	78	71
Imprenditori, liberi professionisti	—	—	—	—	23	22	57	51	41	39	31	30
Lavoratori in proprio	—	—	—	—	4	3	4	3	3	3	3	1
Coadiuvanti	—	—	—	—	—	—	1	—	2	—	2	2
Dirigenti e impiegati	—	—	4	2	55	25	62	40	69	50	35	32
Lavoratori dipendenti	—	—	—	—	4	3	6	4	10	8	7	6
Pubblica amm.ne; servizi	—	—	104	31	538	218	1.202	573	1.517	821	1.032	590
Imprenditori, liberi professionisti	—	—	—	—	1	—	21	14	18	16	8	7
Lavoratori in proprio	—	—	4	—	29	7	35	9	37	8	34	20
Coadiuvanti	—	—	1	—	1	1	—	—	2	1	3	—
Dirigenti e impiegati	—	—	18	9	319	96	843	336	1.154	579	747	407
Lavoratori dipendenti	—	—	81	22	188	114	303	214	306	217	240	156
In cerca di prima occupazione	—	—	1.593	795	1.554	787	681	307	233	105	100	56
TOTALE POP. ATTIVA	—	—	2.844	1.583	4.475	2.678	4.666	2.924	4.677	2.986	3.393	2.217
Scolari e studenti	10.790	5.530	5.043	2.533	1.069	535	315	191	44	35	5	5
Casalinghe	—	—	486	—	894	—	1.150	—	1.240	—	860	—
Ritirati dal lavoro	—	—	5	2	3	2	19	6	29	19	53	27
Altri	6.812	3.603	439	353	310	272	130	98	93	54	94	51
TOTALE POP. NON ATTIVA	17.602	9.133	5.973	2.888	2.276	809	1.614	295	1.406	108	1.012	83

ramo di attività economica e posizione nella professione; non attiva per condizione non professionale

ETÀ (anni)

40 - 44		45 - 49		50 - 54		55 - 59		60 - 64		65 - 69		70 e più	
MF	M	MF	M	MF	M	MF	M	MF	M	MF	M	MF	M
3.712	2.352	3.843	2.350	3.638	2.271	2.420	1.585	702	487	226	149	158	110
142	111	148	113	146	118	97	84	70	70	—	—	—	—
78	66	71	60	67	57	72	67	26	20	19	17	18	17
1.176	561	1.647	769	1.626	834	1.125	605	310	197	147	96	111	76
169	18	194	18	177	21	89	11	23	6	6	2	6	3
865	550	531	357	483	310	354	238	132	81	33	21	10	10
1.424	1.157	1.400	1.146	1.285	1.049	780	664	211	183	21	13	13	4
1.006	357	1.490	555	1.496	633	976	494	217	141	68	42	42	29
6	5	2	1	6	4	9	7	1	1	1	1	—	—
740	268	1.188	472	1.190	530	823	418	186	124	62	39	35	26
114	5	145	8	125	9	59	3	12	1	2	—	5	2
5	5	6	4	6	3	1	1	—	—	—	—	—	—
141	74	149	70	169	87	84	65	18	15	3	2	2	1
25	22	26	26	23	22	12	11	8	7	—	—	—	—
—	—	—	—	—	—	—	—	—	—	—	—	—	—
—	—	—	—	—	—	—	—	—	—	—	—	—	—
6	5	9	9	8	8	2	2	—	—	—	—	—	—
19	17	17	17	15	14	10	9	8	7	—	—	—	—
59	56	73	69	58	56	29	27	14	14	2	2	2	2
—	—	1	—	2	2	1	—	—	—	—	—	—	—
3	3	7	6	3	3	4	4	3	3	2	2	2	2
—	—	1	1	—	—	—	—	—	—	—	—	—	—
5	5	2	2	5	5	2	2	—	—	—	—	—	—
51	48	62	60	48	46	22	21	11	11	—	—	—	—
189	174	137	127	105	95	65	62	16	14	4	3	4	1
1	1	1	1	1	1	—	—	1	1	—	—	—	—
31	30	12	12	15	14	18	17	3	3	2	2	2	1
—	—	2	1	—	—	2	1	—	—	1	—	—	—
8	8	8	8	6	5	3	3	—	—	—	—	—	—
149	135	114	105	83	75	42	41	11	10	1	1	2	—
193	102	159	89	176	101	103	53	36	25	17	14	11	10
3	3	4	4	2	2	3	3	—	—	—	—	—	—
67	35	60	31	79	48	45	19	15	9	11	10	7	7
6	1	4	2	8	3	2	1	—	—	—	—	—	—
17	14	9	7	8	7	5	4	2	2	1	—	2	2
100	49	82	45	79	41	48	26	19	14	5	4	2	1
630	618	681	672	654	649	404	399	77	77	8	8	3	3
26	26	24	23	19	19	16	16	1	1	1	1	2	2
67	64	68	65	49	47	20	19	5	5	2	2	—	—
1	1	—	—	—	—	2	2	—	—	1	1	—	—
7	7	9	8	10	10	6	6	2	2	—	—	—	—
529	520	580	576	576	573	360	356	69	69	4	4	1	1
388	227	390	205	372	220	264	147	122	63	80	48	71	44
23	14	19	13	18	11	14	12	9	4	9	8	5	4
227	129	266	144	254	159	189	106	93	49	62	35	64	39
44	10	38	5	42	9	23	4	9	4	2	1	1	1
18	16	15	8	13	10	11	8	2	2	4	3	—	—
76	58	52	35	45	31	27	17	9	4	3	1	1	—
174	139	161	142	114	99	73	60	22	18	2	2	1	1
1	1	1	1	—	—	1	1	—	—	—	—	—	—
24	22	32	32	22	21	16	16	3	3	2	2	1	1
—	—	—	—	—	—	—	—	1	1	—	—	—	—
66	46	65	54	40	33	27	22	6	3	—	—	—	—
83	70	63	55	52	45	29	21	12	11	—	—	—	—
67	58	46	42	33	30	32	27	10	9	9	8	5	5
10	9	11	11	14	13	18	18	8	8	6	5	5	5
—	—	1	—	1	1	1	1	—	—	—	—	—	—
3	—	2	—	2	—	1	—	—	—	—	—	—	—
47	44	25	25	12	12	8	5	2	1	2	2	—	—
7	5	7	6	4	4	4	3	—	—	1	1	—	—
981	599	680	423	607	366	462	305	180	119	36	22	19	15
8	7	8	6	5	5	10	10	6	5	2	2	6	6
17	10	13	7	13	11	9	5	2	1	4	4	—	—
1	1	2	1	—	—	—	—	—	—	—	—	—	—
686	400	383	232	375	217	289	185	118	71	26	16	8	8
269	181	274	177	214	133	154	105	54	42	4	—	5	1
78	41	22	17	10	9	4	3	—	—	—	—	—	—
3.790	2.393	3.865	2.367	3.648	2.280	2.424	1.588	702	487	226	149	158	110
—	—	1	—	—	—	—	—	—	—	—	—	—	—
1.076	—	1.135	—	1.035	—	808	—	426	—	387	—	612	—
169	76	497	239	1.197	545	2.613	1.137	2.987	1.381	4.387	2.140	9.166	4.179
110	67	131	81	165	87	200	98	126	58	148	66	397	110
1.355	143	1.764	320	2.397	632	3.621	1.235	3.539	1.439	4.922	2.206	10.175	4.289

TAV. 6 - Popolazione residente attiva e non attiva per sesso e stato civile; attiva per ramo di

RAMI DI ATTIVITÀ ECONOMICA POSIZIONE NELLA PROFESSIONE	MASCHI					TOTALE
	CELIBI	CONIUGATI	VEDOVI	SEPARATI LEGALMENTE	DIVORZIATI	
CONDIZIONE PROFESSIONALE	4.577	14.847	135	55	28	19.642
- di cui disoccupati	358	649	5	3	4	1.019
Imprenditori, liberi professionisti	121	515	4	2	—	644
Lavoratori in proprio	649	4.037	51	11	7	4.755
Coadiuvanti	223	171	1	—	—	395
Dirigenti e impiegati	875	2.864	12	16	4	3.771
Lavoratori dipendenti	2.709	7.260	67	26	15	10.077
Agricoltura, caccia, foreste, pesca	581	2.604	44	10	3	3.242
Imprenditori, liberi professionisti	6	21	—	—	—	27
Lavoratori in proprio	299	2.080	34	6	3	2.422
Coadiuvanti	136	66	1	—	—	203
Dirigenti e impiegati	6	27	1	—	—	34
Lavoratori dipendenti	134	410	8	4	—	556
Energia, gas e acqua	69	188	1	1	—	259
Imprenditori, liberi professionisti	—	—	—	—	—	—
Lavoratori in proprio	—	—	—	—	—	—
Coadiuvanti	—	—	—	—	—	—
Dirigenti e impiegati	10	53	—	—	—	63
Lavoratori dipendenti	59	135	1	1	—	196
Industrie estrattive, trasformazione minerali, chimiche	146	414	6	2	—	568
Imprenditori, liberi professionisti	—	5	—	—	—	5
Lavoratori in proprio	8	44	1	—	—	53
Coadiuvanti	4	1	—	—	—	5
Dirigenti e impiegati	16	41	—	—	—	57
Lavoratori dipendenti	118	323	5	2	—	448
Industrie lavorazione metalli, meccanica precisione	474	1.105	—	2	5	1.586
Imprenditori, liberi professionisti	1	7	—	—	—	8
Lavoratori in proprio	22	146	—	—	—	168
Coadiuvanti	2	3	—	—	—	5
Dirigenti e impiegati	45	96	—	—	1	142
Lavoratori dipendenti	404	853	—	2	4	1.263
Industrie alimentari, tessili, pelli, legno, altre	274	696	4	1	4	979
Imprenditori, liberi professionisti	1	21	—	—	—	22
Lavoratori in proprio	50	229	2	1	2	284
Coadiuvanti	12	12	—	—	—	24
Dirigenti e impiegati	20	74	—	—	—	94
Lavoratori dipendenti	191	360	2	—	2	555
Industria costruzioni, installazioni impianti edilizia	1.069	3.849	34	12	5	4.969
Imprenditori, liberi professionisti	18	154	1	1	—	174
Lavoratori in proprio	81	393	2	1	—	477
Coadiuvanti	7	7	—	—	—	14
Dirigenti e impiegati	58	87	—	1	—	146
Lavoratori dipendenti	905	3.208	31	9	5	4.158
Commercio, pubblici esercizi; riparazioni di veicoli	804	1.611	17	4	6	2.442
Imprenditori, liberi professionisti	13	95	2	1	2	113
Lavoratori in proprio	149	936	11	1	2	1.099
Coadiuvanti	53	75	—	—	—	128
Dirigenti e impiegati	50	101	1	—	—	152
Lavoratori dipendenti	539	404	3	2	2	950
Trasporti e comunicazioni	193	810	4	3	2	1.012
Imprenditori, liberi professionisti	2	4	—	—	—	6
Lavoratori in proprio	16	142	—	—	—	158
Coadiuvanti	7	3	—	—	—	10
Dirigenti e impiegati	39	248	1	—	1	289
Lavoratori dipendenti	129	413	3	3	1	549
Credito e assicurazione; servizi imprese; noleggio	136	360	4	3	—	503
Imprenditori, liberi professionisti	67	143	1	—	—	211
Lavoratori in proprio	6	5	—	1	—	12
Coadiuvanti	1	1	—	—	—	2
Dirigenti e impiegati	58	175	3	2	—	238
Lavoratori dipendenti	4	36	—	—	—	40
Pubblica amministrazione; servizi pubblici e privati	831	3.210	21	17	3	4.082
Imprenditori, liberi professionisti	13	65	—	—	—	78
Lavoratori in proprio	18	62	1	1	—	82
Coadiuvanti	1	3	—	—	—	4
Dirigenti e impiegati	573	1.962	6	13	2	2.556
Lavoratori dipendenti	226	1.118	14	3	1	1.362
In cerca di prima occupazione	1.873	240	2	5	—	2.120
TOTALE POPOLAZIONE ATTIVA	6.450	15.087	137	60	28	21.762
Scolari e studenti	8.799	27	3	—	—	8.829
Casalinghe	—	—	—	—	—	—
Ritirati dal lavoro	438	7.868	1.404	22	21	9.753
Altri	4.508	435	46	7	2	4.998
TOTALE POPOLAZIONE NON ATTIVA	13.745	8.330	1.453	29	23	23.580

attività economica e posizione nella professione; non attiva per condizione non professionale

FEMMINE						MASCHI E FEMMINE					
NUBILI	CONIUGATE	VEDOVE	SEPARATE LEGALMENTE	DIVORZIATE	TOTALE	CELIBI E NUBILI	CONIUGATI	VEDOVI	SEPARATI LEGALMENTE	DIVORZIATI	TOTALE
2.166	8.278	442	37	28	10.951	6.743	23.125	577	92	56	30.593
153	304	6	5	2	470	511	953	11	8	6	1.489
11	74	9	—	—	94	132	589	13	2	2	738
352	3.853	215	5	6	4.431	1.001	7.890	266	16	13	9.186
88	920	14	—	1	1.023	311	1.091	15	—	1	1.418
827	1.968	69	11	6	2.881	1.702	4.832	81	27	10	6.652
888	1.463	135	21	15	2.522	3.597	8.723	202	47	30	12.599
333	4.022	160	8	7	4.530	914	6.626	204	18	10	7.772
—	7	1	—	—	8	6	28	1	—	—	35
231	3.023	133	5	5	3.397	530	5.103	167	11	8	5.819
64	656	9	—	—	729	200	722	10	—	—	932
3	10	—	—	—	13	9	37	1	—	—	47
35	326	17	3	2	383	169	736	25	7	2	939
11	12	—	—	—	23	80	200	1	1	—	282
—	—	—	—	—	—	—	—	—	—	—	—
—	—	—	—	—	—	—	—	—	—	—	—
7	9	—	—	—	16	17	62	—	—	—	79
4	3	—	—	—	7	63	138	1	1	—	203
15	36	1	—	—	52	161	450	7	2	—	620
—	3	1	—	—	4	—	8	1	—	—	9
—	4	—	—	—	4	8	48	1	—	—	57
—	—	—	—	—	—	4	1	—	—	—	5
11	14	—	—	—	25	27	55	—	—	—	82
4	15	—	—	—	19	122	338	5	2	—	467
48	96	4	1	—	149	522	1.201	4	3	5	1.735
—	—	—	—	—	—	1	7	—	—	—	8
1	5	1	—	—	7	23	151	1	—	—	175
—	4	—	—	—	4	2	7	—	—	—	9
13	15	—	1	—	29	58	111	—	1	1	171
34	72	3	—	—	109	438	925	3	2	4	1.372
418	596	17	4	1	1.036	692	1.292	21	5	5	2.015
—	1	—	—	—	1	1	22	—	—	—	23
32	118	4	—	—	154	82	347	6	1	2	438
6	14	1	—	—	21	18	26	1	—	—	45
27	36	—	—	—	63	47	110	—	—	—	157
353	427	12	4	1	797	544	787	14	4	3	1.352
41	83	2	—	—	126	1.110	3.932	36	12	5	5.095
—	2	—	—	—	2	18	156	1	1	—	176
1	16	1	—	—	18	82	409	3	1	—	495
—	—	—	—	—	—	7	7	—	—	—	14
21	19	—	—	—	40	79	106	—	1	—	186
19	46	1	—	—	66	924	3.254	32	9	5	4.224
304	1.046	91	2	6	1.449	1.108	2.657	108	6	12	3.891
4	39	7	—	—	50	17	134	9	1	2	163
55	598	74	—	1	728	204	1.534	85	1	3	1.827
15	233	3	—	1	252	68	308	3	—	1	380
43	50	—	—	1	94	93	151	1	—	1	246
187	126	7	2	3	325	726	530	10	4	5	1.275
32	147	9	—	—	188	225	957	13	3	2	1.200
—	1	—	—	—	1	2	5	—	—	—	7
—	3	—	—	—	3	16	145	—	—	—	161
—	—	—	—	—	—	7	3	—	—	—	10
25	81	2	—	—	108	64	329	3	—	1	397
7	62	7	—	—	76	136	475	10	3	1	625
47	74	1	—	—	122	183	434	5	3	—	625
2	11	—	—	—	13	69	154	1	—	—	224
1	4	—	—	—	5	7	9	—	1	—	17
1	9	1	—	—	11	2	10	1	—	—	13
41	42	—	—	—	83	99	217	3	2	—	321
2	8	—	—	—	10	6	44	—	—	—	50
917	2.166	157	22	14	3.276	1.748	5.376	178	39	17	7.358
5	10	—	—	—	15	18	75	—	—	—	93
31	82	2	—	—	115	49	144	3	1	—	197
2	4	—	—	—	6	3	7	—	—	—	10
636	1.692	67	10	5	2.410	1.209	3.654	73	23	7	4.966
243	378	88	12	9	730	469	1.496	102	15	10	2.092
1.573	563	13	5	1	2.155	3.446	803	15	10	1	4.275
3.739	8.841	455	42	29	13.106	10.189	23.928	592	102	57	34.868
8.376	60	1	1	—	8.438	17.175	87	4	1	—	17.267
942	8.348	772	30	17	10.109	942	8.348	772	30	17	10.109
1.080	6.090	4.150	37	15	11.372	1.518	13.958	5.554	59	36	21.125
3.580	333	242	1	1	4.157	8.088	768	288	8	3	9.155
13.978	14.831	5.165	69	33	34.076	27.723	23.161	6.618	98	56	57.656

TAV. 7 - Popolazione residente attiva in condizione professionale per

N. CLASSIFICAZIONE	RAMI E CLASSI DI ATTIVITÀ ECONOMICA	POSIZIONE			
		IMPRENDITORI E LIBERI PROFESSIONISTI		LAVORATORI IN PROPRIO	
		MF	M	MF	M
0	Agricoltura, caccia, foreste, pesca	35	27	5.819	2.422
01	Agricoltura e caccia	35	27	5.783	2.395
02	Foreste	—	—	11	9
03	Pesca	—	—	1	1
04	Attività connesse con agricoltura	—	—	24	17
1	Energia, gas e acqua	—	—	—	—
1A	Estrazione di combustibili - Industria petrolifera	—	—	—	—
11	Industria dell'estrazione e agglomerazione di combustibili solidi	—	—	—	—
12	Cokerie	—	—	—	—
13	Industria dell'estrazione di petrolio e gas naturali	—	—	—	—
14	Industria petrolifera	—	—	—	—
15	Industria dei combustibili nucleari	—	—	—	—
1B	Energia elettrica, gas e acqua	—	—	—	—
16	Industria produzione e distribuzione di energia elettrica e gas	—	—	—	—
17	Industria raccolta, depurazione e distribuzione di acqua	—	—	—	—
2	Industrie estrattive, manifatturiere per trasformazione minerali, chimiche	9	5	57	53
21	Industria dell'estrazione di minerali metalliferi	—	—	—	—
22	Industria della produzione e prima trasformazione dei metalli	1	—	16	14
23	Industria estrazione di minerali non metalliferi; torbiere	3	3	1	1
24	Industria della lavorazione di minerali non metalliferi	5	2	40	38
25	Industrie chimiche	—	—	—	—
26	Industria della produzione di fibre artificiali e sintetiche	—	—	—	—
3	Industrie manifatturiere per lavorazione metalli; meccanica di precisione	8	8	175	168
31	Industria della costruzione di prodotti in metallo	4	4	131	126
32	Industria costruzione e installazione di macchine e di materiale meccanico	4	4	8	8
33	Industria della costruzione, installazione e riparazione di macchine	—	—	—	—
34	Industria costruzione e installazione di impianti e riparazione di materiale elettrico	—	—	31	29
35	Industria costruzione e montaggio di autoveicoli	—	—	3	3
36	Industria della costruzione di altri mezzi di trasporto	—	—	1	1
37	Industria della costruzione di strumenti di precisione	—	—	1	1
4	Industrie manifatturiere alimentari, tessili, abbigliamento, mobilio, altre	23	22	438	284
41	Industrie alimentari	6	6	73	44
42	Industrie dello zucchero, delle bevande e del tabacco	1	1	3	2
43	Industrie tessili	1	1	59	2
44	Industrie delle pelli e del cuoio	—	—	2	1
45	Industrie delle calzature, di abbigliamento e affini	7	6	100	40
46	Industrie del legno e del mobile in legno	7	7	160	160
47	Industrie della carta; stampa ed editoria	1	1	13	11
48	Industrie della gomma e manufatti di materie plastiche	—	—	14	12
49	Industrie manifatturiere diverse	—	—	14	12
5	Industria costruzione e installazioni impianti per edilizia	176	174	495	477
50	Edilizia e genio civile	176	174	495	477
6	Commercio, pubblici esercizi; riparazioni di veicoli	163	113	1.827	1.099
6A	Commercio, pubblici esercizi e alberghi	163	113	1.653	927
61	Commercio all'ingrosso	35	28	88	61
62	Commercio all'ingrosso di materiali da recupero	—	—	5	5
63	Intermediari del commercio	14	13	20	16
64	Commercio al minuto alimentari, abbigliamento; farmacie	64	40	1.119	592
65	Commercio al minuto veicoli, carburanti, libri, articoli vari	19	12	197	139
66	Pubblici esercizi ed esercizi alberghieri	31	20	224	114
6B	Riparazioni di beni di consumo e di veicoli	—	—	174	172
67	Riparazioni di beni di consumo e di veicoli	—	—	174	172
7	Trasporti e comunicazioni	7	6	161	158
71	Ferrovie	—	—	—	—
72	Altri trasporti terrestri	7	6	137	136
73	Trasporti fluviali, lacuali e lagunari	—	—	—	—
74	Trasporti marittimi e cabotaggio	—	—	—	—
75	Trasporti aerei	—	—	—	—
76	Attività connesse ai trasporti	—	—	17	16
77	Agenzie di viaggio, intermediari dei trasporti, magazzini	—	—	6	5
79	Comunicazioni	—	—	1	1
8	Credito e assicurazione; servizi alle imprese; noleggio	224	211	17	12
8A	Credito e assicurazione	12	12	2	1
81	Istituti di credito	—	—	—	—
82	Assicurazione	12	12	2	1
8B	Servizi prestati alle imprese; noleggio	212	199	15	11
83	Ausiliari finanziari; servizi alle imprese	211	198	11	8
84	Noleggio di beni mobili	1	1	4	3
9	Pubblica amministrazione; servizi pubblici e privati	93	78	197	82
9A	Pubblica amministrazione	—	—	—	—
91	Pubblica amministrazione, difesa, sicurezza sociale	—	—	—	—
9B	Servizi pubblici e privati	93	78	197	82
92	Servizi di igiene, amministrazione di cimiteri	4	2	12	5
93	Istruzione	8	5	5	4
94	Ricerca e sviluppo	—	—	—	—
95	Sanità e servizi veterinari	66	58	3	2
96	Altri servizi sociali	—	—	—	—
97	Servizi ricreativi e culturali	10	10	6	6
98	Servizi personali	5	3	171	65
99	Rappresentanze diplomatiche, organizzazioni internazionali, forze armate alleate	—	—	—	—
TOTALE		738	644	9.186	4.755

sesso, posizione nella professione, ramo e classe di attività economica

NELLA PROFESSIONE								N. CLASSIFI- CAZIONE
COADIUVANTI		DIRIGENTI E IMPIEGATI		LAVORATORI DIPENDENTI		TOTALE		
MF	M	MF	M	MF	M	MF	M	
932	203	47	34	939	556	7.772	3.242	0
926	199	29	21	771	410	7.544	3.052	01
4	3	3	2	95	84	113	98	02
—	—	—	—	10	9	11	10	03
2	1	15	11	63	53	104	82	04
—	—	79	63	203	196	282	259	1
—	—	7	1	45	40	46	41	1A
—	—	—	—	5	5	5	5	11
—	—	—	—	4	4	4	4	12
—	—	—	—	16	15	16	15	13
—	—	1	1	15	12	16	13	14
—	—	—	—	5	4	5	4	15
—	—	78	62	158	156	236	218	1B
—	—	77	62	127	126	204	188	16
—	—	1	—	31	30	32	30	17
5	5	82	57	467	448	620	568	2
—	—	—	—	15	15	15	15	21
—	—	9	6	57	56	83	76	22
1	1	8	5	116	115	129	125	23
4	4	26	17	185	174	260	235	24
—	—	39	29	94	88	133	117	25
—	—	—	—	—	—	—	—	26
9	5	171	142	1.372	1.263	1.735	1.586	3
8	4	81	68	760	711	984	913	31
—	—	13	11	194	170	219	193	32
—	—	3	3	8	6	11	9	33
1	1	25	22	139	115	196	167	34
—	—	43	34	213	207	259	244	35
—	—	2	1	28	27	31	29	36
—	—	4	3	30	27	35	31	37
45	24	157	94	1.352	555	2.015	979	4
22	11	41	26	150	93	292	180	41
—	—	15	14	41	19	60	36	42
2	1	16	7	284	61	362	72	43
—	—	—	—	11	10	13	11	44
10	2	23	8	555	79	695	135	45
6	6	25	14	240	229	438	416	46
1	1	15	9	35	32	65	54	47
2	2	9	5	30	28	55	47	48
2	1	13	11	6	4	35	28	49
14	14	186	146	4.224	4.158	5.095	4.969	5
14	14	186	146	4.224	4.158	5.095	4.969	50
380	128	246	152	1.275	950	3.891	2.442	6
375	123	244	151	940	629	3.375	1.943	6A
24	11	67	45	145	117	359	262	61
1	1	2	2	2	2	10	10	62
2	—	16	16	2	2	54	47	63
245	81	78	38	262	109	1.768	860	64
24	6	45	26	43	32	328	215	65
79	24	36	24	486	367	856	549	66
5	5	2	1	335	321	576	499	6B
5	5	2	1	335	321	516	499	67
10	10	397	289	625	549	1.200	1.012	7
—	—	76	67	166	152	242	219	71
8	8	9	7	168	163	329	320	72
—	—	1	1	2	2	3	3	73
—	—	1	1	4	3	5	4	74
—	—	7	6	4	4	11	10	75
2	2	5	5	52	51	76	74	76
—	—	6	3	18	14	30	22	77
—	—	292	199	211	160	504	360	79
13	2	321	238	50	40	625	503	8
2	—	161	134	24	21	201	168	8A
—	—	129	113	20	17	149	130	81
2	—	32	21	4	4	52	38	82
11	2	160	104	26	19	424	335	8B
10	2	159	104	24	17	415	329	83
1	—	1	—	2	2	9	6	84
10	4	4.966	2.556	2.092	1.362	7.358	4.082	9
—	—	1.698	1.209	981	903	2.679	2.112	9A
—	—	1.698	1.209	981	903	2.679	2.112	91
10	4	3.268	1.347	1.111	459	4.679	1.970	9B
1	1	6	3	88	62	111	73	92
3	1	2.436	865	310	144	2.762	1.019	93
—	—	17	12	—	—	17	12	94
—	—	541	269	338	159	948	488	95
—	—	223	172	74	20	297	192	96
—	—	37	21	32	19	85	56	97
6	2	4	2	265	52	451	124	98
—	—	4	3	4	3	8	6	99
1.418	395	6.652	3.771	12.599	10.077	30.593	19.642	

TAV. 8 - Popolazione residente attiva in condizione professionale per sesso e professione

N. CLASSIFICAZIONE	PROFESSIONI	MF	M	N. CLASSIFICAZIONE	PROFESSIONI	MF	M
1	Professioni liberali, tecniche, scientifiche, e assimilate	3.969	1.994	1.74	Altri ingegneri	23	22
1.1	Professori, insegnanti, e assimilati	2.199	735	1.75	Architetti	19	18
1.11	Professori universitari e assimilati	29	14	1.76	Geometri e periti edili	240	238
1.12	Professori di scuola secondaria superiore e assimilati	329	182	1.77	Periti industriali, periti chimici, e assimilati	40	39
1.13	Professori di scuola media e assimilati	509	218	1.78	Disegnatori tecnici e cartografi	33	32
1.14	Insegnanti di scuola elementare e assimilati	940	148	1.79	Tecnici di impianti nucleari	2	1
1.15	Presidi, capi di istituti di istruzione, direttori didattici	42	28	1.8	Matematici, statistici, economisti e commercialisti	54	39
1.16	Insegnanti non altrove classificati	348	144	1.81	Matematici, statistici, economisti, sociologi	4	3
1.17	Cultori di discipline non altrove classificati	2	1	1.82	Commercialisti e assimilati	50	36
1.2	Scrittori, giornalisti, artisti, e assimilati	36	29	1.9	Impiegati tecnici	302	255
1.21	Scrittori, giornalisti e pubblicisti	4	3	1.91	Tecnici con mansioni direttive e di concetto (escluse le professioni agricole)	153	131
1.22	Pittori, scultori, e assimilati	18	15	1.92	Tecnici con mansioni esecutive (escluse le professioni agricole)	149	124
1.23	Registi, direttori artistici, coreografi e tecnici dello spettacolo	1	—	2	Professioni amministrative e assimilate	3.863	2.809
1.24	Musicisti, orchestrali, artisti lirici, attori	8	6	2.1	Imprenditori e direttori imprese e pubblica amministrazione	285	265
1.25	Artisti di varietà e assimilati	—	—	2.11	Imprenditori titolari e amministratori delegati di imprese industriali, dei trasporti, del credito e dei servizi	233	221
1.26	Atleti, allenatori, e assimilati	5	5	2.12	Imprenditori titolari e amministratori delegati di imprese commerciali	31	24
1.3	Membri del clero e assimilati	62	62	2.13	Imprenditori titolari e amministratori delegati di pubblici esercizi	3	2
1.31	Arcivescovi, vescovi diocesani e superiori generali	3	3	2.14	Direttori e categorie similari delle industrie, trasporti, credito e servizi	7	7
1.32	Parroci e altri sacerdoti addetti alla cura delle anime	57	57	2.15	Direttori e categorie similari del commercio	1	1
1.33	Ministri di culti non cattolici	2	2	2.16	Direttori e categorie similari dei pubblici esercizi	3	3
1.4	Medici, farmacisti, ostetriche, infermieri e tecnici sanitari	797	372	2.17	Direttori generali e categorie similari della pubblica amministrazione	7	7
1.41	Medici chirurghi generici	156	132	2.2	Impiegati amministrativi con mansioni direttive e di concetto	1.666	1.106
1.42	Medici chirurghi specialisti	60	46	2.21	Impiegati amministrativi con mansioni direttive e di concetto	1.207	824
1.43	Dentisti	10	10	2.22	Bibliotecari, impiegati di archivio, e assimilati	38	16
1.44	Farmacisti	43	24	2.23	Cancellieri e ufficiali giudiziari	26	19
1.45	Ostetriche	27	—	2.24	Capistazione e assimilati	29	27
1.46	Infermieri e assimilati	382	123	2.25	Titolari uffici postali, telegrafici, e assimilati	20	17
1.47	Operatori radiografici, ottici, odontotecnici, e assimilati	45	26	2.26	Analisti e programmatori di calcolatori elettronici e di macchine contabili	7	5
1.48	Assistenti, tecnici sanitari, e assimilati	74	11	2.27	Capitreno e assimilati	14	14
1.5	Magistrati, avvocati, notai	64	62	2.28	Cassieri di negozio	10	3
1.51	Magistrati e giuristi	9	9	2.29	Contabili, economi, cassieri non altrove classificati	315	181
1.52	Avvocati e procuratori legali	52	50	2.3	Impiegati amministrativi con mansioni esecutive	1.251	780
1.53	Notai	3	3	2.31	Dattilografi e stenografi	111	38
1.6	Agronomi, veterinari e biologi	55	48	2.32	Operatori di macchine contabili e calcolatrici	16	10
1.61	Agronomi; periti agrari, forestali, zootecnici; e assimilati	26	24	2.33	Operatori di macchine perforatrici	6	2
1.62	Veterinari	16	16	2.34	Operatori di calcolatori elettronici, di macchine tradizionali, e assimilati	30	23
1.63	Biologi, zoologi, naturalisti	13	8	2.35	Fattorini e bigliettai	2	2
1.7	Fisici, chimici, ingegneri, geometri, periti industriali, disegnatori e cartografi	400	392				
1.71	Fisici, astronomi, geologi	2	2				
1.72	Chimici	6	6				
1.73	Ingegneri edili	35	34				

segue TAV. 8 — Popolazione residente attiva in condizione professionale per sesso e professione

N. CLASSIFICAZIONE	PROFESSIONI	MF	M	N. CLASSIFICAZIONE	PROFESSIONI	MF	M
2.36	Portalettere e fattorini postali	144	100	4.2	Fonditori, laminatori, e assimilati	178	169
2.37	Telefonisti e telegrafisti	67	38	4.21	Fonditori, fornaioli e formatori	156	150
2.38	Pesatori e misuratori	1	—	4.22	Laminatori e trafilatori	18	15
2.39	Impiegati amministrativi non altrove classificati	874	567	4.23	Galvanoplastieri, cementatori e temperatori	4	4
2.4	Membri dei corpi armati dello stato	29	29	4.3	Fabbriferrai, tornitori, incisori, orafi, argentieri, e assimilati	824	757
2.41	Ufficiali	3	3	4.31	Fabbriferrai e fucinatori	150	148
2.42	Sottufficiali	24	24	4.32	Alesatori, fresatori e tornitori	73	66
2.43	Graduati e militari di carriera	2	2	4.33	Finitori e pulitori di prodotti meccanici	35	33
2.5	Membri dei corpi di polizia e sicurezza interna	632	629	4.34	Utensilisti ed attrezzisti di officina	10	10
2.51	Ufficiali dei carabinieri, di polizia, della guardia di finanza, dei vigili del fuoco, e assimilati	12	12	4.35	Incisori di metalli, orafi e argentieri	5	5
2.52	Ispettori generali di P. S., questori, commissari di polizia, e assimilati	5	5	4.36	Operai metallurgici non altrove classificati	551	495
2.53	Sottufficiali dei carabinieri, di polizia, della guardia di finanza, dei vigili del fuoco, e assimilati	124	124	4.4	Meccanici montatori, riparatori, di precisione, e assimilati	541	521
2.54	Carabinieri, agenti di polizia, guardie di finanza, vigili del fuoco e assimilati	491	488	4.41	Meccanici generici e riparatori meccanici	432	422
3	Professioni inerenti all'agricoltura, alla silvicoltura, all'allevamento del bestiame e alla pesca	7.655	3.115	4.42	Meccanici montatori	76	69
3.1	Conduttori e direttori di aziende agricole, forestali e zootecniche	6.769	2.639	4.43	Meccanici e riparatori meccanici di protesi	1	1
3.11	Conduttori di aziende ad ordinamento produttivo misto e assimilati	6.651	2.546	4.44	Meccanici di precisione e orologiai	29	26
3.12	Conduttori di aziende ad ordinamento produttivo specializzato e assimilati	17	13	4.45	Lubrificatori e pulitori	3	3
3.13	Conduttori allevatori e assimilati	85	67	4.5	Carpentieri in ferro, saldatori, e assimilati	513	482
3.14	Direttori e categorie simili delle aziende agricole, forestali e zootecniche	16	13	4.51	Carpentieri in ferro	54	54
3.2	Lavoratori agricoli, conducenti di macchine agricole, pastori, e assimilati	839	436	4.52	Saldatori	217	211
3.21	Lavoratori agricoli generici	743	369	4.53	Lamieristi e ramai	242	217
3.22	Lavoratori agricoli specializzati	40	22	4.6	Frantumatori, cementieri e operai addetti alla lavorazione dei minerali non metalliferi	177	164
3.23	Conducenti di macchine agricole	11	9	4.61	Frantumatori, cementieri, e assimilati	18	18
3.24	Pastori e guardiani di animali	45	36	4.62	Tagliatori, levigatori, modellatori, di pietre, e assimilati	57	57
3.3	Lavoratori forestali e carbonai	43	39	4.63	Vetrai	40	35
3.31	Lavoratori forestali e boschivi	42	38	4.64	Ceramisti e terracottai	19	13
3.32	Carbonai	1	1	4.65	Fornaci di laterizi	26	25
3.4	Pescatori, cacciatori, e assimilati	4	1	4.66	Molatori, lucidatori e smerigliatori di pietre e vetro	12	11
3.41	Pescatori e assimilati	2	1	4.67	Incisori, decoratori, mosaicisti, di pietre, ceramiche e vetro	5	5
3.42	Cacciatori	2	—	5	Professioni inerenti alla trasformazione dei prodotti	2.257	1.251
4	Professioni inerenti alla estrazione ed alla lavorazione dei minerali e dei loro prodotti	2.333	2.192	5.1	Panettieri, pastai, dolciari, macellatori, casari, vinificatori, e assimilati	322	210
4.1	Sondatori, perforatori, minatori, e assimilati	100	99	5.11	Mugnai e risieri	30	22
4.11	Sondatori e perforatori	6	6	5.12	Panettieri e pastai	124	74
4.12	Minatori e cavaatori	34	33	5.13	Pasticcieri, caramellai, e assimilati	54	29
4.13	Manovali di miniera e di cava	56	56	5.14	Zuccherieri	2	—
4.14	Operai addetti alla estrazione e alla preparazione dei minerali non altrove classificati	4	4	5.15	Macellatori, insaccatori, salatori, e assimilati	22	18
				5.16	Conservieri	3	3
				5.17	Casari	55	52
				5.18	Vinificatori, birrai, lavoratori delle acque minerali, delle bevande alcoliche e analcoliche	5	4
				5.19	Cernitori di prodotti agricoli e addetti alla lavorazione dei prodotti alimentari non altrove classificati	27	8

segue TAV. 8 — Popolazione residente attiva in condizione professionale per sesso e professione

N. CLASSIFICAZIONE	PROFESSIONI	MF	M	N. CLASSIFICAZIONE	PROFESSIONI	MF	M
5.2	Selezionatori, condizionatori e confezionatori del tabacco	5	3	5.77	Pirotecnici e artificieri	1	1
5.21	Condizionatori del tabacco	5	3	5.78	Profumisti, saponieri, e assimilati	1	1
5.22	Sigarai, sigaretta e altri confezionatori del tabacco	—	—	5.79	Sorveglianti di apparecchi chimici e altri addetti alle lavorazioni chimiche non altrove classificati	54	48
5.3	Filatori, tessitori, tintori, e assimilati	216	35	5.8	Cartai, cartotecnici, tipografi, legatori, fotografi, e assimilati	73	65
5.31	Cernitori, essiccatori, lavatori, cardatori, e assimilati	4	3	5.81	Cartai e cartonai	2	1
5.32	Filatori	6	—	5.82	Cartotecnici	11	11
5.33	Tessitori	17	10	5.83	Addetti alla lavorazione e fabbricazione della carta non altrove classificati	1	1
5.34	Finitori di filati e tessuti	11	1	5.84	Compositori	21	20
5.35	Candeggiatori e tintori di filati e tessuti	5	—	5.85	Impressori	5	5
5.36	Stampatori di tessuti	1	1	5.86	Litografi, zincografi	3	2
5.37	Operai tessili non altrove classificati	172	20	5.87	Fotografi e fototecnici	27	23
5.4	Maglieristi, sarti, cappellai, tappezzieri	759	102	5.88	Legatori	2	1
5.41	Biancheristi e camiciari	39	4	5.89	Addetti alle lavorazioni poligrafiche e di legatoria non altrove classificati	1	1
5.42	Maglieristi e calzetta	137	13	5.9	Verificatori, imballatori, e assimilati	19	12
5.43	Sarti e confezionatori di pellicce	484	68	5.91	Verificatori di prodotti	3	2
5.44	Cravattai, cappellai, guantai, e assimilati	3	1	5.92	Imballatori, inscatolatori, imbottiglieri, e assimilati	16	10
5.45	Ricamatrici, ornatori, e assimilati	53	—	6	Professioni inerenti alle costruzioni edili e all'installazione ed esercizio impianti elettricità, gas, acqua	4.719	4.605
5.46	Bottonieri e assimilati	5	5	6.1	Capimastri, muratori, decoratori, conduttori di macchine edili, e assimilati	4.033	3.948
5.47	Tappezzieri e materassai	10	8	6.11	Capimastri	73	57
5.48	Lavoratori dell'abbigliamento e dell'arredamento non altrove classificati	28	3	6.12	Muratori	1.303	1.281
5.5	Conciatori, calzolai, pellettieri, e assimilati	54	41	6.13	Armatori cementisti e ferriaioli	130	129
5.51	Conciatori e tintori di pelli, simipelli e cuoio	5	4	6.14	Stuccatori, decoratori, pittori edili	184	178
5.52	Calzolai	42	32	6.15	Pavimentatori edili, stradali, e assimilati	71	71
5.53	Borsettai, valigiai, e assimilati	3	2	6.16	Armatori di gallerie, di linee ferrotramviarie, e assimilati	10	10
5.54	Addetti alla lavorazione delle pelli, simipelli e del cuoio non altrove classificati	4	3	6.17	Conduttori di macchine edili e assimilati	114	113
5.6	Segatori, tornitori, falegnami, mobiliari, e assimilati	701	687	6.18	Cantonieri stradali e ferroviari	234	227
5.61	Segatori e piallatori del legname	9	9	6.19	Manovali edili, sterratori, e assimilati	1.914	1.882
5.62	Falegnami e mobiliari in legno e formica	350	339	6.2	Elettricisti, elettrotecnici, radiotecnici, e assimilati	464	441
5.63	Tornitori, intagliatori, incisori, del legno, e assimilati	2	2	6.21	Centralisti e cabinisti	48	44
5.64	Liutai e assimilati	—	—	6.22	Elettricisti	276	270
5.65	Bottai, carradori, e assimilati	—	—	6.23	Elettrotecnici	97	88
5.66	Carpentieri in legno	301	300	6.24	Tecnici della radio, della televisione, del cinema e operatori di proiezione	8	7
5.67	Mobiliari in canna, vimini e giunchi, cestai, canestrai, stuoi, e assimilati	—	—	6.25	Installatori impianti di telecomunicazione	33	30
5.68	Verniciatori e lucidatori del legno e paglia	4	2	6.26	Addetti alla installazione ed esercizio di impianti elettrici non altrove classificati	2	2
5.69	Addetti alla lavorazione del legno e dei materiali legnosi non altrove classificati	35	35	6.3	Gasisti, idraulici e termoidraulici	222	216
5.7	Analizzatori, petrolieri, gommai, profumisti, e assimilati	108	96	6.31	Posatori di tubi	2	2
5.71	Analizzatori, campionatori, dosatori, e assimilati	6	5	6.32	Gasisti	—	—
5.72	Coloristi	1	1	6.33	Idraulici, stagnini e termoidraulici	197	192
5.73	Petrolieri	5	4	6.34	Conduttori di impianti termici e assimilati	23	22
5.74	Gommai	27	25				
5.75	Plasticisti	13	11				
5.76	Fiammiferai	—	—				

segue TAV. 8 — Popolazione residente attiva in condizione professionale per sesso e professione

N. CLASSIFICAZIONE	PROFESSIONI	MF	M	N. CLASSIFICAZIONE	PROFESSIONI	MF	M
7	Professioni inerenti al commercio e ai pubblici esercizi	3.072	1.726	8.32	Motoristi di aviazione a terra	2	1
7.1	Esercenti di negozio e assimilati	1.711	902	8.33	Addetti ai trasporti aerei non altrove classificati	2	2
7.11	Commercianti e esercenti di negozio	1.572	802	8.4	Noleggiatori di mezzi di trasporto, spedizionieri e altri lavoratori delle attività ausiliarie dei trasporti non altrove classificati	11	9
7.12	Esercenti di edicole e negozi di giornali	7	1	8.41	Noleggiatori di mezzi di trasporto	9	8
7.13	Commercianti ambulanti	132	99	8.42	Spedizionieri e sdoganatori	2	1
7.2	Assistenti di vendita, commessi, rappresentanti di commercio, e assimilati	447	263	8.43	Palombari e assimilati	—	—
7.21	Assistenti di vendita e assimilati	24	15	8.5	Facchini e altri lavoratori dei trasporti non altrove classificati	71	58
7.22	Commessi di vendita e banconieri	281	130	8.51	Facchini, caricatori e scaricatori	50	43
7.23	Rappresentanti di commercio, viaggiatori, mediatori, e assimilati	94	84	8.52	Lavoratori dei trasporti non altrove classificati	21	15
7.24	Rappresentanti e mediatori del credito e assicurazioni, dei trasporti e dei servizi	33	29	9	Professioni inerenti ai servizi	1.681	932
7.25	Altri lavoratori del commercio non altrove classificati	15	5	9.1	Esercenti e gestori di cinema, teatri e simili e di agenzie per la fornitura di servizi	11	10
7.3	Esercenti alberghi, caffè, e assimilati	291	148	9.11	Esercenti e gestori di cinema, teatri e simili	7	7
7.31	Esercenti alberghi, ristoranti e assimilati	111	62	9.12	Esercenti e gestori di agenzie per la fornitura di servizi	4	3
7.32	Esercenti di bar, caffè, e assimilati	180	86	9.2	Assistenti sociali, interpreti, traduttori, grafologi	38	15
7.4	Portieri, cuochi, camerieri di pubblici esercizi, baristi, e assimilati	623	413	9.21	Assistenti sociali	32	12
7.41	Portieri di alberghi, di pubblici esercizi, e assimilati	10	8	9.22	Interpreti e traduttori	3	2
7.42	Cuochi di alberghi, di pubblici esercizi, e assimilati	214	142	9.23	Grafologi e assimilati	3	1
7.43	Camerieri di alberghi e assimilati	77	58	9.3	Indossatori, assistenti di volo, guide turistiche, e assimilati	4	3
7.44	Camerieri di ristoranti, caffè, e assimilati	195	146	9.31	Indossatori	2	2
7.45	Baristi e assimilati	77	39	9.32	Fotomodelle e modelle artistiche	—	—
7.46	Guardarobieri, fattorini, inservienti di pubblici esercizi, e assimilati	50	20	9.33	Assistenti di volo e guide turistiche	2	1
8	Professioni inerenti ai trasporti	1.044	1.018	9.4	Barbieri, parrucchieri, smacchiatori, e assimilati	254	82
8.1	Macchinisti ferroviari, conducenti di tramvie, autisti, e assimilati	948	938	9.41	Barbieri, parrucchieri, manicure, e assimilati	215	79
8.11	Macchinisti ferroviari e assimilati	24	24	9.42	Smacchiatori, tintori, e assimilati	39	3
8.12	Conducenti di tramvie e simili	—	—	9.5	Spazzini, pulitori, e assimilati	175	152
8.13	Deviatori, manovratori, frenatori, ferroviari e tramviari	60	58	9.51	Spazzini, disinfestatori, e assimilati	166	144
8.14	Autisti	815	808	9.52	Pulitori, lavaggiatori di veicoli, e assimilati	9	8
8.15	Gruisti, carropontisti, e assimilati	40	40	9.6	Domestici, portieri, bidelli, guardiani, e assimilati	1.187	663
8.16	Conducenti di veicoli a trazione animale e assimilati	2	2	9.61	Domestici	163	11
8.17	Addetti ai trasporti terrestri non altrove classificati	7	6	9.62	Portieri di abitazione	16	12
8.2	Ufficiali di coperta, motoristi e fuochisti navali, conducenti di imbarcazioni, e assimilati	6	6	9.63	Commessi, uscieri, bidelli, inservienti di uffici pubblici e privati	770	413
8.21	Ufficiali di coperta, di macchina e piloti di porto	3	3	9.64	Sagrestani	2	2
8.22	Macchinisti, motoristi e fuochisti navali	1	1	9.65	Guardiani, custodi di aziende, guardie campestri, e assimilati	236	225
8.23	Addetti alla conduzione di imbarcazioni a motore, a remi, a vela	1	1	9.7	Addetti ai servizi non altrove classificati	7	4
8.24	Marittimi di coperta e assimilati	1	1	9.71	Addetti ai servizi non altrove classificati	7	4
8.3	Piloti, motoristi di bordo, motoristi a terra, addetti ai trasporti aerei non altrove classificati	8	7	9.9	Professioni non altrove classificabili	5	3
8.31	Piloti di aeromobili, motoristi di bordo, e assimilati	4	4	9.91	Professioni non altrove classificabili	5	3
				TOTALE		30.593	19.642

TAV. 9 - Popolazione residente attiva in condizione professionale per sesso e categoria socio-professionale

N. CLASSIFI- CAZIONE	CATEGORIE SOCIO-PROFESSIONALI	MASCHI	FEMMINE	TOTALE
01	Imprenditori e lavoratori in proprio nell'agricoltura, nella silvicoltura, nell'allevamento e nella pesca	2.642	4.131	6.773
02	Altri lavoratori agricoli	473	409	882
03	Imprenditori e lavoratori in proprio nelle professioni liberali e affini	282	41	323
04	Imprenditori nell'industria, nell'edilizia, nel commercio, nei trasporti e nei servizi	339	62	401
05	Lavoratori in proprio nell'industria, nell'edilizia, nel commercio, nei trasporti e nei servizi	2.531	1.314	3.845
06	Dirigenti industriali e commerciali, alti funzionari dell'apparato legislativo e dell'amministrazione statale	18	—	18
07	Lavoratori dipendenti nelle professioni liberali e affini	1.478	1.930	3.408
08	Capi ufficio e responsabili di personale amministrativo, di addetti alle vendite e ai servizi; funzionari statali con responsabilità amministrative	920	402	1.322
09	Personale amministrativo, addetto alle vendite e ai servizi	3.032	1.556	4.588
10	Intermedi: capisquadra e sorveglianti di operai (dipendenti)	248	46	294
11	Operai specializzati e qualificati (dipendenti)	5.473	1.012	6.485
12	Manovali (dipendenti)	2.174	46	2.220
13	Forze armate (militari di carriera e militari in servizio di leva)	524	—	524
14	Persone economicamente attive non classificate altrove	3	2	5
	TOTALE	20.137	10.951	31.088

TAV. 10 - Popolazione residente occupata per ramo di attività economica, ore lavorate e posizione nella professione

RAMI DI ATTIVITÀ ECONOMICA	ORE LAVORATE							TOTALE
	Nessuna	meno di 15	da 15 a 24	da 25 a 34	da 35 a 39	40	oltre 40	
A — DIPENDENTI								
Agricoltura, caccia, foreste e pesca	178	15	27	34	39	277	213	783
Energia, gas e acqua	25	2	2	1	11	189	28	258
<i>Estrazione combustibili, industria petrolifera</i>	7	—	1	—	1	20	5	34
<i>Energia elettrica, gas e acqua</i>	18	2	1	1	10	169	23	224
Industrie estrattive, manifatturiere per trasformazione minerali; industrie chimiche	56	8	3	3	22	336	91	519
Industrie manifatturiere per lavorazione metalli, meccanica precisione	195	14	9	12	26	1.009	180	1.445
Industrie manifatturiere alimentari, tessili, abbigliamento, mobilio, altre	172	32	25	26	54	878	187	1.374
Industria costruzione e installazione impianti edilizia	522	19	21	41	177	2.427	674	3.881
Commercio, pubblici esercizi, riparazioni beni di consumo e veicoli	227	16	19	18	53	531	504	1.368
<i>Commercio, pubblici esercizi e alberghi</i>	180	10	19	15	46	383	410	1.063
<i>Riparazioni beni consumo e veicoli</i>	47	6	—	3	7	148	94	305
Trasporti e comunicazioni	138	7	8	12	237	384	218	1.004
Credito e assicurazioni, servizi ad imprese, noleggio	39	6	2	9	100	116	59	331
<i>Credito e assicurazione</i>	21	2	—	1	68	63	19	174
<i>Servizi prestati alle imprese, noleggio</i>	18	4	2	8	32	53	40	157
Pubblica amministrazione, servizi pubblici e privati	691	145	1.289	574	1.754	1.237	1.111	6.801
<i>Pubblica amministrazione</i>	236	14	19	96	1.076	500	696	2.637
<i>Servizi pubblici e privati</i>	455	131	1.270	478	678	737	415	4.164
TOTALE	2.243	264	1.405	730	2.473	7.384	3.265	17.764
B — INDIPENDENTI								
Agricoltura, caccia, foreste e pesca	1.061	98	332	591	420	1.269	3.015	6.786
Energia, gas e acqua	—	—	—	—	—	—	—	—
<i>Estrazione combustibili, industria petrolifera</i>	—	—	—	—	—	—	—	—
<i>Energia elettrica, gas e acqua</i>	—	—	—	—	—	—	—	—
Industrie estrattive, manifatturiere per trasformazione minerali; industrie chimiche	9	—	—	1	5	19	37	71
Industrie manifatturiere per lavorazione metalli, meccanica precisione	27	6	3	3	8	47	97	191
Industrie manifatturiere alimentari, tessili, abbigliamento, mobilio, altre	61	17	33	21	34	122	217	505
Industria costruzione e installazione impianti edilizia	100	6	6	13	26	320	214	685
Commercio, pubblici esercizi, riparazioni beni di consumo e veicoli	321	48	44	66	118	469	1.304	2.370
<i>Commercio, pubblici esercizi e alberghi</i>	300	47	43	64	114	421	1.202	2.191
<i>Riparazioni beni consumo e veicoli</i>	21	1	1	2	4	48	102	179
Trasporti e comunicazioni	39	4	7	13	11	42	62	178
Credito e assicurazioni, servizi ad imprese, noleggio	48	1	7	20	17	64	97	254
<i>Credito e assicurazione</i>	1	—	—	2	—	2	11	16
<i>Servizi prestati alle imprese, noleggio</i>	47	1	7	18	17	62	86	238
Pubblica amministrazione, servizi pubblici e privati	49	9	12	22	14	92	102	300
<i>Pubblica amministrazione</i>	—	—	—	—	—	—	—	—
<i>Servizi pubblici e privati</i>	49	9	12	22	14	92	102	300
TOTALE	1.715	189	444	750	653	2.444	5.145	11.340

TAV. 11 - Popolazione residente in età da 14 anni in poi non occupata, per sesso e numero di ore lavorate

ORE LAVORATE	DISOCCUPATI IN CERCA DI NUOVA OCCUPAZIONE		IN CERCA DI PRIMA OCCUPAZIONE		CASALINGHE	STUDENTI		RITIRATI DAL LAVORO		IN ALTRA CONDIZIONE NON PROFESSIONALE		TOTALE	
	MF	M	MF	M		MF	M	MF	M	MF	M	MF	M
	Meno di 15	19	9	7		2	35	4	1	52	33	5	4
Da 15 a 24	21	3	23	11	30	5	1	122	64	3	1	204	80
Da 25 a 34	15	12	8	2	20	61	26	72	56	5	3	181	99
Da 35 a 39	17	5	2	2	10	11	7	42	25	4	4	86	43
40	205	160	22	12	91	5	4	50	30	11	7	384	213
Oltre 40	103	85	19	10	134	5	2	32	16	7	5	300	118
TOTALE	380	274	81	39	320	91	41	370	224	35	24	1.277	602

TAV. 12 - Popolazione residente in età da 19 anni in poi per sesso,

CONDIZIONE NELL'OTTOBRE 1981	LUOGO DI RESIDENZA													
	STESSO COMUNE DI RESIDENZA						ALTRO COMUNE DELLA STESSA PROVINCIA DI RESIDENZA						ALTRA PROVIN REGIONE	
	CONDIZIONE PROFESSIONALE 1976				CONDIZIONE NON PROFESSIO- NALE '76	TOTALE	CONDIZIONE PROFESSIONALE 1976				CONDIZIONE NON PROFESSIO- NALE '76	TOTALE	CONDIZIONE PRO	
	Agricol- tura	Industrie	Altre attività	Disoc- cupati			Agricol- tura	Industrie	Altre attività	Disoc- cupati			Agricol- tura	Industrie
Cond. professionale	6.720	4.076	10.505	877	4.188	26.366	64	110	343	53	221	791	8	23
OCCUPATI	6.618	3.812	10.264	597	3.847	25.138	61	101	335	46	213	756	8	22
Agricoltura	6.164	120	202	42	571	7.099	51	2	7	3	19	82	7	2
Industrie	261	3.302	2.347	279	1.258	7.447	1	83	53	16	35	188	1	13
Altre attività	193	390	7.715	276	2.018	10.592	9	16	275	27	159	486	—	7
DISOCCUPATI	102	264	241	280	341	1.228	3	9	8	7	8	35	—	1
Cond. non professionale	1.823	424	1.251	123	31.518	35.139	12	14	27	5	586	644	1	3
TOTALE	8.543	4.500	11.756	1.000	35.706	61.505	76	124	370	58	807	1.435	9	26
T O														
Cond. professionale	2.838	3.652	7.299	627	2.283	16.699	24	78	218	30	105	455	3	18
OCCUPATI	2.789	3.411	7.113	443	2.096	15.852	23	73	215	27	102	440	3	17
Agricoltura	2.435	104	152	30	188	2.909	13	1	4	—	1	19	2	2
Industrie	203	2.960	2.113	261	921	6.458	1	60	44	15	23	143	1	10
Altre attività	151	347	4.848	152	987	6.485	9	12	167	12	78	278	—	5
DISOCCUPATI	49	241	186	184	187	847	1	5	3	3	3	15	—	1
Cond. non professionale	759	354	752	83	10.740	12.688	3	3	8	1	120	135	1	3
TOTALE	3.597	4.006	8.051	710	13.023	29.387	27	81	226	31	225	590	4	21
M A														
Cond. professionale	3.882	424	3.206	250	1.905	9.667	40	32	125	23	116	336	5	5
OCCUPATI	3.829	401	3.151	154	1.751	9.286	38	28	120	19	111	316	5	5
Agricoltura	3.729	16	50	12	383	4.190	38	1	3	3	18	63	5	—
Industrie	58	342	234	18	337	989	—	23	9	1	12	45	—	3
Altre attività	42	43	2.867	124	1.031	4.107	—	4	108	15	81	208	—	2
DISOCCUPATI	53	23	55	96	154	381	2	4	5	4	5	20	—	—
Cond. non professionale	1.064	70	499	40	20.778	22.451	9	11	19	4	466	509	—	—
TOTALE	4.946	494	3.705	290	22.683	32.118	49	43	144	27	582	845	5	5
F E M														

luogo di residenza nel 1976, condizione nel 1976 e nel 1981

NELL'OTTOBRE 1976

CIA DELLA STESSA DI RESIDENZA				PROVINCIA DI ALTRA REGIONE						ESTERO						TOTALE
FESSIONALE 1976		CONDIZIONE NON PROFESSIO- NALE '76	TOTALE	CONDIZIONE PROFESSIONALE 1976				CONDIZIONE NON PROFESSIO- NALE '76	TOTALE	CONDIZIONE PROFESSIONALE 1976				CONDIZIONE NON PROFESSIO- NALE '76	TOTALE	
Altre attività	Disoc- cupati			Agricol- tura	Industrie	Altre attività	Disoc- cupati			Agricol- tura	Industrie	Altre attività	Disoc- cupati			
80	7	43	161	35	189	575	41	306	1.146	50	562	446	13	99	1.170	29.634
78	5	42	155	33	171	559	32	284	1.079	46	515	407	9	95	1.072	28.200
—	1	4	14	21	6	14	2	21	64	36	53	55	1	22	167	7.426
11	1	3	29	2	128	59	12	64	265	8	384	152	3	36	583	8.512
67	3	35	112	10	37	486	18	199	750	2	78	200	5	37	322	12.262
2	2	1	6	2	18	16	9	22	67	4	47	39	4	4	98	1.434
11	—	155	170	14	40	92	—	874	1.020	13	143	120	4	649	929	37.902
91	7	198	331	49	229	667	41	1.180	2.166	63	705	566	17	748	2.099	67.536

T A L E

S C H I

62	3	24	110	22	163	438	31	171	825	31	464	352	8	47	902	18.991
60	3	24	107	21	151	428	26	162	788	28	427	319	5	45	824	18.011
—	—	1	5	10	6	9	2	1	28	19	31	41	—	3	94	3.055
10	1	2	24	2	114	54	10	55	235	8	333	136	3	26	506	7.366
50	2	21	78	9	31	365	14	106	525	1	63	142	2	16	224	7.590
2	—	—	3	1	12	10	5	9	37	3	37	33	3	2	78	980
6	—	28	38	2	18	54	—	230	304	5	68	58	1	165	297	13.462
68	3	52	148	24	181	492	31	401	1.129	36	532	410	9	212	1.199	32.453

M I N E

18	4	19	51	13	26	137	10	135	321	19	98	94	5	52	268	10.643
18	2	18	48	12	20	131	6	122	291	18	88	88	4	50	248	10.189
—	1	3	9	11	—	5	—	20	36	17	22	14	1	19	73	4.371
1	—	1	5	—	14	5	2	9	30	—	51	16	—	10	77	1.146
17	1	14	34	1	6	121	4	93	225	1	15	58	3	21	98	4.672
—	2	1	3	1	6	6	4	13	30	1	10	6	1	2	20	454
5	—	127	132	12	22	38	—	644	716	8	75	62	3	484	632	24.440
23	4	146	183	25	48	175	10	779	1.037	27	173	156	8	536	900	35.083

TAV. 13 - Stranieri residenti per classe di età e sesso; condizione professionale per settore di attività economica e posizione nella professione; condizione non professionale

CONDIZIONI	CLASSI DI ETÀ (anni)											TOTALE
	Meno di 5	5-9	10-14	15-19	20-24	25-29	30-34	35-44	45-54	55-64	65 e più	
A — MASCHI												
Condizione professionale	—	—	—	2	2	3	4	7	4	5	—	27
AGRICOLTURA	—	—	—	—	1	—	—	—	—	3	—	4
Indipendenti	—	—	—	—	1	—	—	—	—	2	—	3
Dipendenti	—	—	—	—	—	—	—	—	—	1	—	1
- di cui operai e assimilati	—	—	—	—	—	—	—	—	—	1	—	1
INDUSTRIE	—	—	—	2	—	1	2	2	2	1	—	10
Indipendenti	—	—	—	—	—	—	—	—	1	—	—	1
Dipendenti	—	—	—	2	—	1	2	2	1	1	—	9
- di cui operai e assimilati	—	—	—	2	—	1	2	2	1	1	—	9
COMMERCIO	—	—	—	—	1	2	2	2	2	—	—	9
Indipendenti	—	—	—	—	1	2	1	—	1	—	—	5
Dipendenti	—	—	—	—	—	—	1	2	1	—	—	4
- di cui operai e assimilati	—	—	—	—	—	—	1	2	1	—	—	4
ALTRE ATTIVITA'	—	—	—	—	—	—	—	2	1	—	—	4
Indipendenti	—	—	—	—	—	—	—	3	—	1	—	4
Dipendenti	—	—	—	—	—	—	—	1	—	—	—	2
- di cui operai e assimilati	—	—	—	—	—	—	—	2	—	—	—	2
Condizione non professionale	4	8	12	—	1	1	—	1	—	4	22	53
In cerca di prima occupazione	—	—	—	—	—	1	—	—	—	—	—	1
Scolari e studenti	—	6	11	—	—	—	—	—	—	—	—	17
Ritirati dal lavoro	—	—	—	—	—	—	—	—	1	—	—	1
Altri	4	2	1	—	1	—	—	—	—	4	22	27
TOTALE	4	8	12	2	3	4	4	8	4	9	22	80
B — FEMMINE												
Condizione professionale	—	—	—	—	—	1	3	3	2	—	—	9
AGRICOLTURA	—	—	—	—	—	—	—	1	—	—	—	1
Indipendenti	—	—	—	—	—	—	—	1	—	—	—	1
Dipendenti	—	—	—	—	—	—	—	—	—	—	—	—
- di cui operai e assimilati	—	—	—	—	—	—	—	—	—	—	—	—
INDUSTRIE	—	—	—	—	—	—	1	2	1	—	—	4
Indipendenti	—	—	—	—	—	—	—	—	—	—	—	—
Dipendenti	—	—	—	—	—	—	1	2	1	—	—	4
- di cui operai e assimilati	—	—	—	—	—	—	1	1	1	—	—	3
COMMERCIO	—	—	—	—	—	—	—	—	1	—	—	1
Indipendenti	—	—	—	—	—	—	—	—	1	—	—	1
Dipendenti	—	—	—	—	—	—	—	—	—	—	—	—
- di cui operai e assimilati	—	—	—	—	—	—	—	—	—	—	—	—
ALTRE ATTIVITA'	—	—	—	—	—	1	2	—	—	—	—	3
Indipendenti	—	—	—	—	—	1	2	—	—	—	—	3
Dipendenti	—	—	—	—	—	—	—	—	—	—	—	—
- di cui operai e assimilati	—	—	—	—	—	—	—	—	—	—	—	—
Condizione non professionale	2	10	5	4	7	2	1	4	2	10	12	59
In cerca di prima occupazione	—	—	—	—	2	—	—	—	—	—	—	2
Scolari e studenti	—	10	5	2	2	—	—	—	—	—	—	19
Casalinghe	—	—	—	1	3	—	1	4	1	4	1	17
Ritirati dal lavoro	—	—	—	1	—	—	—	—	1	6	11	19
Altri	2	—	—	—	—	—	—	—	—	—	—	2
TOTALE	2	10	5	4	7	3	4	7	4	10	12	68
C — TOTALE												
Condizione professionale	—	—	—	2	2	4	7	10	6	5	—	36
AGRICOLTURA	—	—	—	—	1	—	—	1	—	3	—	5
Indipendenti	—	—	—	—	1	—	—	1	—	2	—	4
Dipendenti	—	—	—	—	—	—	—	—	—	1	—	1
- di cui operai e assimilati	—	—	—	—	—	—	—	—	—	1	—	1
INDUSTRIE	—	—	—	2	—	1	3	4	3	1	—	14
Indipendenti	—	—	—	—	—	—	—	—	1	—	—	1
Dipendenti	—	—	—	2	—	1	3	4	2	1	—	13
- di cui operai e assimilati	—	—	—	2	—	1	3	3	2	1	—	12
COMMERCIO	—	—	—	—	1	2	2	2	3	—	—	10
Indipendenti	—	—	—	—	1	2	1	—	2	—	—	6
Dipendenti	—	—	—	—	—	—	1	2	1	—	—	4
- di cui operai e assimilati	—	—	—	—	—	—	1	2	1	—	—	4
ALTRE ATTIVITA'	—	—	—	—	—	1	2	3	—	1	—	7
Indipendenti	—	—	—	—	—	1	2	1	—	1	—	5
Dipendenti	—	—	—	—	—	—	—	2	—	—	—	2
- di cui operai e assimilati	—	—	—	—	—	—	—	2	—	—	—	2
Condizione non professionale	6	18	17	4	8	3	1	5	2	14	34	112
In cerca di prima occupazione	—	—	—	—	2	1	—	—	—	—	—	3
Scolari e studenti	—	16	16	2	2	—	—	—	—	—	—	36
Casalinghe	—	—	—	1	3	—	1	4	1	4	1	17
Ritirati dal lavoro	—	—	—	1	—	—	—	1	1	10	33	46
Altri	6	2	1	—	1	—	—	—	—	—	—	10
TOTALE	6	18	17	6	10	7	8	15	8	19	34	148

TAV. 14 - Famiglie residenti per ampiezza e tipo della famiglia

TIPO DELLA FAMIGLIA	FAMIGLIE CON COMPONENTI									
	1	2	3	4	5	6	7 e più		TOTALE	
							Famiglie	Componenti	Famiglie	Componenti
A — FAMIGLIE IN COMPLESSO										
Tipo A	6.020	63	7	—	3	—	—	—	6.093	6.182
Tipo B	—	5.965	10	—	—	—	—	—	5.975	11.960
Tipo C	—	959	4.913	5.250	2.254	646	325	2.501	14.347	55.304
C 1	—	—	4.479	5.084	2.195	623	313	2.412	12.694	50.898
C 2	—	237	116	49	21	4	4	28	431	1.175
C 3	—	722	318	117	38	19	8	61	1.222	3.231
Tipo D	—	646	769	765	979	613	448	3.424	4.220	18.656
D 1	—	—	414	47	19	2	5	36	487	1.573
D 1.1	—	—	223	30	6	1	3	21	263	846
D 1.2	—	—	191	17	13	1	2	15	224	727
D 2	—	—	—	478	816	548	399	3.049	2.241	12.329
D 2.1	—	—	—	268	488	314	201	1.520	1.271	6.916
D 2.2	—	—	—	210	328	234	198	1.529	970	5.413
D 3	—	—	63	57	48	26	12	93	206	906
D 3.1	—	—	10	13	9	5	4	31	41	188
D 3.2	—	—	53	44	39	21	8	62	165	718
D 4	—	—	89	103	74	28	24	183	318	1.400
D 4.1	—	—	20	21	18	6	3	21	68	291
D 4.2	—	—	69	82	56	22	21	162	250	1.109
D 5	—	—	70	—	—	—	—	—	70	210
D 6	—	27	—	—	—	—	—	—	27	54
D 7	—	201	2	1	—	—	—	—	204	412
D 8	—	—	—	—	—	—	—	—	—	—
D 9	—	418	131	79	22	9	8	63	667	1.772
TOTALE	6.020	7.633	5.699	6.015	3.236	1.259	773	5.925	30.635	92.102
B — FAMIGLIE CON MEMBRI AGGREGATI										
Tipo A	—	63	7	—	3	—	—	—	73	162
Tipo B	—	—	10	—	—	—	—	—	10	30
Tipo C	—	—	16	25	26	8	6	42	81	368
C 1	—	—	—	9	17	6	4	28	36	185
C 2	—	—	—	12	5	—	2	14	28	114
C 3	—	—	—	7	4	—	—	—	17	69
Tipo D	—	—	3	8	5	7	10	79	33	187
D 1	—	—	—	3	1	—	1	7	5	24
D 1.1	—	—	—	2	1	—	1	7	4	20
D 1.2	—	—	—	1	—	—	—	—	1	4
D 2	—	—	—	—	1	—	—	—	—	—
D 2.1	—	—	—	—	1	—	—	—	—	—
D 2.2	—	—	—	—	—	—	—	—	—	—
D 3	—	—	—	1	1	1	1	10	5	34
D 3.1	—	—	—	—	—	—	—	9	4	24
D 3.2	—	—	—	1	—	—	1	9	2	13
D 4	—	—	—	—	1	—	—	—	2	11
D 4.1	—	—	—	—	—	1	2	15	3	21
D 4.2	—	—	—	—	—	—	1	7	2	13
D 5	—	—	—	—	—	—	—	1	8	8
D 6	—	—	—	—	—	—	—	—	—	—
D 7	—	—	2	1	—	—	—	—	3	10
D 8	—	—	—	—	—	—	—	—	—	—
D 9	—	—	1	3	2	1	—	—	7	31
TOTALE	—	63	36	33	34	15	16	121	197	747
C — FAMIGLIE SENZA MEMBRI AGGREGATI										
Tipo A	6.020	—	—	—	—	—	—	—	6.020	6.020
Tipo B	—	5.965	—	—	—	—	—	—	5.965	11.930
Tipo C	—	959	4.897	5.225	2.228	638	319	2.459	14.266	54.936
C 1	—	—	4.479	5.075	2.178	617	309	2.384	12.658	50.713
C 2	—	237	107	37	16	4	2	14	403	1.061
C 3	—	722	311	113	34	17	8	61	1.205	3.162
Tipo D	—	646	766	757	974	606	438	3.345	4.187	18.469
D 1	—	—	414	44	18	2	4	29	482	1.549
D 1.1	—	—	223	28	5	1	2	14	259	826
D 1.2	—	—	191	16	13	1	2	15	223	723
D 2	—	—	—	478	815	544	393	3.001	2.230	12.252
D 2.1	—	—	—	268	487	314	196	1.482	1.265	6.873
D 2.2	—	—	—	210	328	230	197	1.519	965	5.379
D 3	—	—	63	56	47	25	11	84	202	882
D 3.1	—	—	10	12	9	5	3	22	39	175
D 3.2	—	—	53	44	38	20	8	62	163	707
D 4	—	—	89	103	74	27	22	168	315	1.379
D 4.1	—	—	20	21	18	5	2	14	66	278
D 4.2	—	—	69	82	56	22	20	154	249	1.101
D 5	—	—	70	—	—	—	—	—	70	210
D 6	—	27	—	—	—	—	—	—	27	54
D 7	—	201	—	—	—	—	—	—	201	402
D 8	—	—	—	—	—	—	—	—	—	—
D 9	—	418	130	76	20	8	8	63	660	1.741
TOTALE	6.020	7.570	5.663	5.982	3.202	1.244	757	5.804	30.438	91.355

TAV. 15 - Famiglie residenti con almeno un nucleo familiare, per tipo del nucleo e ampiezza della famiglia

TIPO DEL NUCLEO	FAMIGLIE CON COMPONENTI								TOTALE	
	2	3	4	5	6	7 e più				
						Famiglie	Componenti	Famiglie	Componenti	
Coniugi	5.965	492	121	168	141	100	753	6.987	16.329	
Coniugi e figli	—	4.481	5.488	2.862	1.032	617	4.744	14.480	60.641	
Padre e figli	229	154	89	40	16	12	92	540	1.664	
Madre e figli	847	386	195	87	41	24	183	1.580	4.496	

TAV. 16 - Famiglie residenti per tipo di famiglia e di componenti

TIPO DELLA FAMIGLIA	FAMIGLIE	COMPONENTI										TOTALE	
		CAPO FAMIGLIA DI CENSIMENTO, PARENTI E AFFINI							MEMBRI AGGREGATI				
		CAPO FAMIGLIA DI CENSIMENTO		CONIUGE	FIGLI		ALTRI PARENTI E AFFINI	TOTALE		TOTALE	di cui addetti ai servizi della famiglia	MF	M
		M	F		TOTALE	di cui celibi o nubili		MF	M				
Tipo A	6.093	2.024	4.069	—	—	—	—	6.093	2.024	89	9	6.182	2.045
Tipo B	5.975	5.937	38	5.975	—	—	—	11.950	5.975	10	1	11.960	5.978
Tipo C	14.347	13.052	1.295	12.694	28.170	27.911	—	55.211	28.339	93	6	55.304	28.367
C 1	12.694	12.621	73	12.694	25.474	25.316	—	50.862	26.487	36	6	50.898	26.495
C 2	431	431	—	—	704	662	—	1.135	777	40	—	1.175	785
C 3	1.222	—	1.222	—	1.992	1.933	—	3.214	1.075	17	—	3.231	1.087
Tipo D	4.220	3.431	789	2.728	5.186	4.315	6.482	18.616	8.690	40	2	18.656	8.710
D 1	487	482	5	487	—	—	594	1.568	671	5	1	1.573	673
D 1.1	263	260	3	263	—	—	316	842	339	4	1	846	341
D 1.2	224	222	2	224	—	—	278	726	332	1	—	727	332
D 2	2.241	2.231	10	2.241	4.303	3.669	3.530	12.315	6.011	14	—	12.329	6.019
D 2.1	1.271	1.265	6	1.271	2.679	2.627	1.689	6.910	3.265	6	—	6.916	3.268
D 2.2	970	966	4	970	1.624	1.042	1.841	5.405	2.746	8	—	5.413	2.751
D 3	206	206	—	—	313	200	381	900	518	6	—	906	520
D 3.1	41	41	—	—	78	66	66	185	96	3	—	188	97
D 3.2	165	165	—	—	235	134	315	715	422	3	—	718	423
D 4	318	—	318	—	570	446	509	1.397	528	3	1	1.400	530
D 4.1	68	—	68	—	128	128	93	289	110	2	1	291	111
D 4.2	250	—	250	—	442	318	416	1.108	418	1	—	1.109	419
D 5	70	49	21	—	—	—	140	210	119	—	—	210	119
D 6	27	9	18	—	—	—	27	54	36	—	—	54	36
D 7	204	135	69	—	—	—	204	408	135	4	—	412	136
D 8	—	—	—	—	—	—	—	—	—	—	—	—	—
D 9	667	319	348	—	—	—	1.097	1.764	672	8	—	1.772	677
TOTALE	30.635	24.444	6.191	21.397	33.356	32.226	6.482	91.870	45.028	232	18	92.102	45.100

segue TAV. 17 — Famiglie residenti per ampiezza, stato civile, classe di età e sesso del capo famiglia di censimento

C — FEMMINE

STATO CIVILE E CLASSE DI ETÀ DEL CAPO FAMIGLIA	FAMIGLIE CON COMPONENTI											
	1		2	3	4	5	6	7 e più		TOTALE		
	TOTALE	di cui non coabitante						Famiglie	Componenti	FAMIGLIE		COMPONENTI
			Numero	di cui con figli								
Nubili	967	658	209	65	20	8	6	2	15	1.277	50	1.751
Meno di 20	21	9	—	—	—	2	—	—	—	23	—	31
20-24	57	20	16	9	1	—	1	—	7	85	8	133
25-29	61	20	14	16	4	1	1	—	—	97	3	164
30-34	55	24	11	8	—	—	—	—	—	74	3	101
35-39	29	13	11	5	2	—	—	—	—	47	5	74
40-44	27	19	13	5	1	—	2	1	8	49	7	92
45-49	59	49	11	5	—	2	1	—	—	78	5	112
50-54	72	57	19	5	3	—	—	—	—	99	9	137
55-59	101	75	27	4	2	1	—	—	—	135	5	180
60-64	96	76	20	2	1	1	—	—	—	120	4	151
65-69	134	104	22	3	1	—	1	—	—	161	1	197
70-74	94	76	17	2	4	—	—	—	—	117	—	150
75 e piu'	161	116	28	1	1	1	—	—	—	192	—	229
Coniugate	335	249	182	108	88	45	25	11	82	794	346	1.832
Meno di 20	1	1	—	—	—	—	—	—	—	1	—	1
20-24	12	7	14	7	1	—	—	—	—	34	16	65
25-29	20	7	13	14	5	4	—	—	—	56	31	128
30-34	24	16	18	10	19	4	1	2	14	78	50	206
35-39	15	9	3	8	15	9	5	1	7	56	39	187
40-44	17	11	13	12	16	8	1	7	7	75	52	238
45-49	32	24	14	14	12	11	3	2	19	88	47	242
50-54	44	36	25	15	4	6	6	2	14	102	38	235
55-59	50	43	31	14	7	3	1	1	7	107	37	210
60-64	41	36	14	8	3	—	—	2	14	68	15	119
65-69	38	27	16	2	2	—	1	—	—	59	5	90
70-74	20	14	12	3	3	—	—	—	—	38	13	65
75 e piu'	21	18	9	1	1	—	—	—	—	32	3	46
Separate legalmente	30	26	21	17	10	5	2	1	7	86	53	207
Meno di 20	—	—	1	—	—	—	—	—	—	1	1	2
20-24	1	—	2	—	—	—	—	—	—	3	2	5
25-29	1	1	3	2	1	—	1	—	—	8	7	23
30-34	—	—	4	1	1	1	—	—	—	7	7	20
35-39	2	1	2	1	2	—	1	—	—	8	6	23
40-44	—	—	2	4	4	1	—	1	7	12	12	44
45-49	1	1	2	5	2	1	—	—	—	11	8	33
50-54	2	1	2	3	—	—	—	—	—	7	4	15
55-59	5	5	2	—	—	1	—	—	—	8	3	14
60-64	5	4	—	1	—	1	—	—	—	7	2	13
65-69	7	7	—	—	—	—	—	—	—	7	—	7
70-74	2	2	1	—	—	—	—	—	—	3	1	4
75 e piu'	4	4	—	—	—	—	—	—	—	4	—	4
Vedove	2.691	2.144	708	316	145	75	29	24	187	3.988	1.153	6.371
Meno di 20	—	—	—	—	—	—	—	—	—	—	—	—
20-24	1	—	3	2	—	—	—	—	—	6	5	13
25-29	—	—	5	2	2	1	—	—	—	10	10	29
30-34	—	—	3	10	7	2	2	—	—	24	24	86
35-39	2	2	11	8	7	3	2	2	15	35	32	118
40-44	7	2	19	19	17	8	2	4	31	76	67	253
45-49	21	17	38	40	24	9	4	2	17	138	113	399
50-54	64	47	76	53	24	10	2	3	24	232	161	557
55-59	152	116	98	61	25	13	7	2	16	358	190	754
60-64	238	191	102	26	8	11	2	4	30	391	129	649
65-69	450	375	106	26	12	7	4	1	7	606	124	854
70-74	620	510	82	25	8	7	2	3	24	747	104	962
75 e piu'	1.136	884	165	44	11	4	2	3	23	1.365	194	1.697
Divorziate	20	10	17	4	3	2	—	—	—	46	21	88
Meno di 20	—	—	—	—	—	—	—	—	—	—	—	—
20-24	—	—	2	—	—	—	—	—	—	2	2	4
25-29	1	—	—	1	—	1	—	—	—	3	2	9
30-34	1	—	—	—	—	—	—	—	—	1	—	1
35-39	2	—	—	—	—	1	—	—	—	3	1	7
40-44	2	2	4	—	1	—	—	—	—	7	5	14
45-49	2	2	2	1	2	—	—	—	—	7	2	17
50-54	3	1	5	2	—	—	—	—	—	10	5	19
55-59	4	1	2	—	—	—	—	—	—	6	2	8
60-64	4	3	—	—	—	—	—	—	—	4	—	4
65-69	1	1	1	—	—	—	—	—	—	2	1	3
70-74	—	—	1	—	—	—	—	—	—	1	1	2
75 e piu'	—	—	—	—	—	—	—	—	—	—	—	—
TOTALE	4.043	3.087	1.137	510	266	135	62	38	291	6.191	1.623	10.249
Meno di 20	22	10	1	—	—	2	—	—	—	25	1	34
20-24	71	27	35	18	2	—	1	1	7	128	31	216
25-29	82	28	37	34	12	6	2	—	—	173	53	348
30-34	80	40	36	30	27	8	3	2	14	186	86	422
35-39	49	25	27	22	26	12	8	3	22	147	82	403
40-44	53	32	47	40	38	18	12	7	53	215	139	634
45-49	115	93	69	64	39	23	8	4	36	322	178	800
50-54	184	143	124	77	33	16	8	5	38	447	214	961
55-59	311	240	163	81	34	18	8	3	23	618	240	1.177
60-64	384	308	138	37	12	13	2	6	44	592	152	940
65-69	633	516	144	31	15	7	6	1	7	837	130	1.152
70-74	737	603	113	30	15	7	2	3	24	907	119	1.184
75 e piu'	1.322	1.022	203	46	13	5	2	3	23	1.594	198	1.978

TAV. 18 - Famiglie residenti per condizione professionale o

CONDIZIONE DEL CAPO FAMIGLIA	FAMIGLIE CON COMPONENTI TUTTI IN CONDIZIONE PROFESSIONALE							
	TUTTI IN AGRICOLTURÀ		TUTTI NELLE INDUSTRIE		TUTTI IN ALTRE ATTIVITÀ		TUTTI IN SETTORI DIVERSI	
	Famiglie	Componenti	Famiglie	Componenti	Famiglie	Componenti	Famiglie	Componenti
Occupato	402	683	346	419	1.040	1.347	445	1.194
-Agricoltura	402	683	—	—	—	—	140	457
-Industrie	—	—	346	419	—	—	218	532
-Altre attività'	—	—	—	—	1.040	1.347	87	205
Disoccupato	13	20	35	39	34	41	57	140
In condizione non professionale	—	—	—	—	—	—	—	—
In cerca di prima occupazione	—	—	—	—	—	—	—	—
Studenti	—	—	—	—	—	—	—	—
Casalinghe	—	—	—	—	—	—	—	—
Ritirati dal lavoro	—	—	—	—	—	—	—	—
Altri	—	—	—	—	—	—	—	—
TOTALE	415	703	381	458	1.074	1.388	502	1.334

TAV. 19 - Famiglie residenti per ampiezza e numero di componenti (occupati, in età inferiore a 6 anni, in età di 60 anni e più, in età di 75 anni e più)

COMPONENTI OCCUPATI — COMPONENTI IN ETÀ INFERIORE A 6 ANNI — COMPONENTI IN ETÀ DI 60 ANNI E PIÙ — COMPONENTI IN ETÀ DI 75 ANNI E PIÙ	FAMIGLIE CON COMPONENTI										
	1	2	3	4	5	6	7 e più		TOTALE		
							Famiglie	Componenti	Famiglie	Componenti	
NUMERO COMPONENTI OCCUPATI											
Nessuno	4.813	4.857	1.171	479	235	71	38	283	11.664	21.840	
1	1.207	2.066	2.749	2.863	1.368	432	209	1.573	10.894	36.043	
2	—	710	1.599	2.288	1.256	497	266	1.995	6.616	26.626	
3	—	—	180	330	288	174	150	1.166	1.122	5.510	
4	—	—	—	55	77	69	60	466	261	1.485	
5 e più	—	—	—	—	12	16	50	442	78	598	
TOTALE	6.020	7.633	5.699	6.015	3.236	1.259	773	5.925	30.635	92.102	
NUMERO COMPONENTI IN ETA' INFERIORE A 6 ANNI											
Nessuno	6.020	7.546	4.187	4.036	2.202	819	439	3.306	25.249	69.047	
1	—	87	1.492	1.160	724	321	215	1.656	3.999	16.492	
2	—	—	20	817	216	98	87	689	1.238	5.685	
3 e più	—	—	—	2	94	21	32	274	149	878	
TOTALE	6.020	7.633	5.699	6.015	3.236	1.259	773	5.925	30.635	92.102	
NUMERO COMPONENTI IN ETA' DI 60 ANNI E PIU'											
Nessuno	1.908	2.425	3.774	5.001	2.365	746	388	2.979	16.607	57.364	
1	4.112	1.699	979	674	663	313	189	1.444	8.629	19.780	
2	—	3.509	824	300	186	194	180	1.382	5.193	14.166	
3 e più	—	—	122	40	22	6	16	120	206	792	
TOTALE	6.020	7.633	5.699	6.015	3.236	1.259	773	5.925	30.635	92.102	
NUMERO COMPONENTI IN ETA' DI 75 ANNI E PIU'											
Nessuno	4.242	6.071	5.159	5.701	2.894	1.051	623	4.790	25.741	80.231	
1	1.778	1.035	434	280	312	173	117	877	4.129	9.745	
2	—	527	103	33	28	35	33	258	759	2.103	
3 e più	—	—	3	1	2	—	—	—	6	23	
TOTALE	6.020	7.633	5.699	6.015	3.236	1.259	773	5.925	30.635	92.102	

non professionale dei componenti e condizione del capo famiglia di censimento

FAMIGLIE CON COMPONENTI IN CONDIZIONE PROFESSIONALE E NON PROFESSIONALE								FAMIGLIE CON COMPONENTI TUTTI IN CONDIZIONE NON PROFESSIONALE	
TUTTI IN AGRICOLTURA		TUTTI NELLE INDUSTRIE		TUTTI IN ALTRE ATTIVITÀ		TUTTI IN SETTORI DIVERSI			
Famiglie	Componenti	Famiglie	Componenti	Famiglie	Componenti	Famiglie	Componenti	Famiglie	Componenti
1.538	6.067	3.637	14.095	5.135	19.764	2.862	13.077	—	—
1.538	6.067	—	—	—	—	571	2.830	—	—
—	—	3.637	14.095	—	—	1.609	7.227	—	—
—	—	—	—	5.135	19.764	682	3.020	—	—
33	113	267	1.033	74	278	180	830	—	—
919	3.240	807	2.931	1.123	3.877	594	2.973	11.094	19.941
23	94	11	42	43	158	3	13	273	712
—	—	2	5	6	17	—	—	53	81
5	18	74	258	96	312	14	61	800	1.256
844	2.965	681	2.484	919	3.167	550	2.764	9.434	16.879
47	163	39	142	59	223	27	135	534	1.013
2.490	9.420	4.711	18.059	6.332	23.919	3.636	16.880	11.094	19.941

TAV. 20 - Famiglie residenti per ampiezza e specie di alloggio in cui dimorano

SPECIE DI ALLOGGIO	FAMIGLIE CON COMPONENTI									
	1	2	3	4	5	6	7 e più		TOTALE	
							Famiglie	Componenti	Famiglie	Componenti
FAMIGLIE CHE OCCUPANO UN'ABITAZIONE	4.797	7.160	5.297	5.618	3.086	1.227	760	5.826	27.945	86.098
In proprietà	3.749	5.903	3.960	4.119	2.400	978	616	4.710	21.725	66.489
In affitto	616	854	1.020	1.164	549	201	121	938	4.525	14.929
Ad altro titolo	432	403	317	335	137	48	23	178	1.695	4.680
FAMIGLIE CHE OCCUPANO UN ALTRO TIPO DI ALLOGGIO	15	14	13	13	8	1	—	—	64	180
FAMIGLIE IN COABITAZIONE	1.208	459	389	384	142	31	13	99	2.626	5.824
FAMIGLIE SENZA ABITAZIONE	—	—	—	—	—	—	—	—	—	—
TOTALE	6.020	7.633	5.699	6.015	3.236	1.259	773	5.925	30.635	92.102

TAV. 21 - Famiglie residenti per tipo della

TIPO DELLA FAMIGLIA	NUMERO DEI					
	1			2		
	FAMIGLIE	FIGLI CONVIVENTI		FAMIGLIE	FIGLI CONVIVENTI	
		TOTALE	di cui in età inferiore a 18 anni		TOTALE	di cui in età inferiore a 18 anni
Tipo C 1	4.488	4.488	2.402	5.092	10.184	7.575
Tipo C 2	252	252	65	117	234	112
- di cui con padre separato legalmente	7	7	7	6	12	10
Tipo C 3	729	729	169	315	630	225
- di cui con madre separata legalmente	20	20	16	15	30	21
Tipo D 2.1	384	384	196	542	1.084	801
Tipo D 2.2	562	562	85	264	528	223
Tipo D 3.1	19	19	6	14	28	16
- di cui con padre separato legalmente	—	—	—	—	—	—
Tipo D 3.2	114	114	20	37	74	39
- di cui con padre separato legalmente	1	1	1	—	—	—
Tipo D 4.1	26	26	8	25	50	28
- di cui con madre separata legalmente	—	—	—	1	2	2
Tipo D 4.2	133	133	23	73	146	72
- di cui con madre separata legalmente	2	2	1	2	4	4
TOTALE	6.707	6.707	2.974	6.479	12.958	9.091

TAV. 22 - Convivenze e componenti permanenti,

SPECIE DELLA CONVIVENZA	NUMERO CONVI- VENZE	COMPONENTI					
		IN CONDIZIONE PROFESSIONALE					
		DIRIGENTI E IMPIEGATI		LAVORATORI DIPENDENTI		ALTRI	
		In complesso	di cui nella pubblica amministrazione, servizi pubblici e privati	In complesso	di cui nella pubblica amministrazione, servizi pubblici e privati	In complesso	di cui nella pubblica amministrazione, servizi pubblici e privati
Convivenze ecclesiastiche	15	32	32	16	13	1	—
Istituti di istruzione	2	8	8	2	2	—	—
Istituti assistenziali	5	7	7	1	—	—	—
Istituti e case di cura	6	3	3	1	1	—	—
Istituti di prevenzione e pena	1	—	—	8	8	—	—
Alberghi, pensioni, locande	9	—	—	17	—	1	—
Navi mercantili	—	—	—	—	—	—	—
Altre convivenze	24	8	8	47	47	—	—
TOTALE	62	58	58	92	71	2	—

TAV. 23 - Convivenze secondo il numero di componenti

SPECIE DELLA CONVIVENZA	NUMERO CONVI- VENZE	COMPONENTI								
					da 1 a 15			da 16 a 25		
		M	F	MF	CONVI- VENZE	COMPONENTI		CONVI- VENZE	COMPO	
						MF	M		MF	
Convivenze ecclesiastiche	15	25	41	66	15	66	25	—	—	
Istituti di istruzione	2	21	44	65	—	—	—	1	21	
Istituti assistenziali	5	28	74	102	1	7	2	3	65	
Istituti e case di cura	6	376	355	731	1	11	7	—	—	
Istituti di prevenzione e pena	1	78	—	78	—	—	—	—	—	
Alberghi, pensioni, locande	9	38	20	58	7	16	10	2	42	
Navi mercantili	—	—	—	—	—	—	—	—	—	
Altre convivenze	24	91	—	91	23	67	67	1	24	
TOTALE	62	657	534	1.191	47	167	111	7	152	

famiglia e numero di figli conviventi

FIGLI CONVIVENTI											
3			4			5 e più			TOTALE		
FAMIGLIE	FIGLI CONVIVENTI		FAMIGLIE	FIGLI CONVIVENTI		FAMIGLIE	FIGLI CONVIVENTI		FAMIGLIE	FIGLI CONVIVENTI	
	TOTALE	di cui in età inferiore a 18 anni		TOTALE	di cui in età inferiore a 18 anni		TOTALE	di cui in età inferiore a 18 anni		TOTALE	di cui in età inferiore a 18 anni
2.184	6.552	4.908	621	2.484	1.813	309	1.766	1.269	12.694	25.474	17.967
39	117	60	16	64	37	7	37	25	431	704	299
1	3	3	2	8	6	1	5	4	17	35	30
117	351	194	36	144	81	25	138	89	1.222	1.992	758
6	18	14	4	16	10	—	—	—	45	84	61
229	687	508	76	304	220	40	220	156	1.271	2.679	1.881
87	261	152	39	156	84	18	117	64	970	1.624	608
3	9	7	3	12	10	2	10	7	41	78	46
—	—	—	—	—	—	—	—	—	—	—	—
11	33	14	2	8	4	1	6	2	165	235	79
—	—	—	—	—	—	—	—	—	1	1	1
16	48	31	1	4	3	—	—	—	68	128	70
—	—	—	1	4	3	—	—	—	2	6	5
27	81	45	7	28	21	10	54	33	250	442	194
2	6	3	—	—	—	—	—	—	6	12	8
2.713	8.139	5.919	801	3.204	2.273	412	2.348	1.645	17.112	33.356	21.902

attivi e non attivi, per specie della convivenza

ATTIVI				COMPONENTI NON ATTIVI			TOTALE COMPONENTI		
IN CERCA DI PRIMA OCCUPAZIONE	TOTALE			MASCHI	FEMMINE	MASCHI E FEMMINE	MASCHI	FEMMINE	MASCHI E FEMMINE
	MASCHI	FEMMINE	MASCHI E FEMMINE						
—	18	31	49	1	9	10	19	40	59
—	2	8	10	2	—	2	4	8	12
2	4	6	10	14	51	65	18	57	75
13	8	9	17	106	59	165	114	68	182
—	8	—	8	12	—	12	20	—	20
—	11	7	18	1	—	1	12	7	19
—	—	—	—	—	—	—	—	—	—
—	55	—	55	—	—	—	55	—	55
15	106	61	167	136	119	255	242	180	422

presenti per sesso e specie della convivenza

NENTI	da 26 a 50			da 51 a 75			da 76 a 100			oltre 100		
	CONVIVENZE	COMPONENTI		CONVIVENZE	COMPONENTI		CONVIVENZE	COMPONENTI		CONVIVENZE	COMPONENTI	
		MF	M		MF	M		MF	M		MF	M
—	—	—	—	—	—	—	—	—	—	—	—	—
21	1	44	—	—	—	—	—	—	—	—	—	—
15	1	30	11	—	—	—	—	—	—	—	—	—
—	—	—	—	—	—	—	3	271	129	2	449	240
—	—	—	—	—	—	—	1	78	78	—	—	—
28	—	—	—	—	—	—	—	—	—	—	—	—
—	—	—	—	—	—	—	—	—	—	—	—	—
24	—	—	—	—	—	—	—	—	—	—	—	—
88	2	74	11	—	—	—	4	349	207	2	449	240

TAV. 24 - Abitazioni occupate per numero di occupanti,

NUMERO DI STANZE — TITOLO DI GODIMENTO	ABITAZIONI OCCUPATE					
	1	2	3	4	5	6
Abitazioni occupate	4.419	6.542	5.088	5.619	3.351	1.634
1	122	46	16	8	3	4
2	1.017	831	330	238	117	45
3	1.050	1.599	936	795	429	184
4	1.237	2.174	1.832	1.903	1.047	508
5	519	997	1.107	1.526	923	438
6	236	496	485	643	426	248
7	115	186	192	237	178	91
8	54	101	116	128	107	59
9 e piu'	69	112	74	141	121	57
- di cui in proprieta'	3.457	5.363	3.777	4.134	2.617	1.319
1	87	38	12	5	2	2
2	780	671	234	148	71	30
3	813	1.309	649	551	317	133
4	960	1.733	1.318	1.316	772	387
5	415	796	811	1.111	711	348
6	193	447	404	543	378	226
7	98	167	170	209	157	84
8	49	97	110	121	96	56
9 e piu'	62	105	69	130	113	53
- di cui in affitto	559	790	998	1.154	577	249
1	24	7	4	2	1	1
2	155	99	67	59	31	13
3	141	207	198	179	85	39
4	162	300	403	487	217	89
5	57	133	247	350	188	80
6	15	32	61	56	36	17
7	5	8	15	14	11	6
8	—	3	1	3	5	1
9 e piu'	—	1	2	4	3	3
Abit.occup.senza stanze esclusivam.ad altro uso	4.419	6.542	5.088	5.619	3.351	1.634
1	126	46	17	8	3	4
2	1.019	837	333	242	118	45
3	1.057	1.618	950	814	431	189
4	1.246	2.191	1.858	1.936	1.078	515
5	516	1.000	1.104	1.532	929	446
6	234	486	480	623	421	235
7	110	174	181	227	170	90
8	50	98	103	123	99	61
9 e piu'	61	92	62	114	102	49
- di cui in proprieta'	3.457	5.363	3.777	4.134	2.617	1.319
1	90	38	12	5	2	2
2	780	674	235	151	71	30
3	822	1.326	665	567	320	137
4	965	1.749	1.337	1.340	797	392
5	414	799	809	1.118	713	357
6	189	439	402	531	376	215
7	94	157	162	200	152	83
8	44	93	97	117	88	58
9 e piu'	59	88	58	105	98	45
- di cui in affitto	559	790	998	1.154	577	249
1	24	7	4	2	1	1
2	156	101	68	59	32	13
3	140	207	198	181	84	40
4	164	301	408	493	221	90
5	56	134	247	348	192	80
6	14	29	57	50	32	15
7	5	7	13	14	8	6
8	—	3	1	3	5	1
9 e piu'	—	1	2	4	2	3
Abit.occ.senza stanze esclus.altro uso e cucine	4.419	6.542	5.088	5.619	3.351	1.634
1	1.036	809	318	223	110	47
2	1.109	1.607	919	781	424	176
3	1.242	2.194	1.854	1.938	1.060	505
4	563	1.062	1.150	1.557	947	463
5	247	497	505	659	451	251
6	115	197	200	236	159	93
7	48	88	79	110	99	53
8	26	49	30	59	42	23
9 e piu'	33	39	33	56	59	23
- di cui in proprieta'	3.457	5.363	3.777	4.134	2.617	1.319
1	789	664	228	139	68	32
2	862	1.310	647	551	312	127
3	962	1.750	1.327	1.332	786	380
4	447	846	843	1.135	720	373
5	200	447	418	557	405	229
6	98	177	185	209	140	86
7	43	85	70	105	89	50
8	24	47	30	54	42	20
9 e piu'	32	37	29	52	55	22
- di cui in affitto	559	790	998	1.154	577	249
1	164	95	63	55	28	12
2	148	205	188	171	86	37
3	162	303	410	494	212	92
4	64	144	256	356	203	81
5	16	31	65	56	34	17
6	5	8	10	15	8	6
7	—	3	4	3	4	1
8	—	1	—	3	—	2
9 e piu'	—	—	2	1	2	1

numero di stanze e titolo di godimento

DA PERSONE				TOTALE			
7	8	9 e più		ABITAZIONI	STANZE	OCCUPANTI	
		ABITAZIONI	OCCUPANTI			FAMIGLIE	COMPONENTI
732	304	256	2.542	27.945	121.973	30.562	91.900
1	2	—	—	202	202	207	356
22	12	6	58	2.618	5.236	2.741	5.784
75	38	26	265	5.132	15.396	5.469	14.579
218	74	65	640	9.058	36.232	9.885	29.734
207	84	65	643	5.866	29.330	6.480	21.945
106	53	41	394	2.734	16.404	3.093	10.433
41	13	13	128	1.066	7.462	1.209	3.966
29	12	21	214	627	5.016	728	2.518
33	16	19	200	642	6.695	750	2.585
604	248	206	2.046	21.725	96.876	23.856	71.307
1	1	—	—	148	148	153	256
14	8	5	49	1.961	3.922	2.046	4.162
61	32	23	235	3.888	11.664	4.154	10.883
177	62	50	495	6.775	27.100	7.417	22.056
148	60	45	438	4.445	22.225	4.927	16.481
102	46	36	347	2.375	14.250	2.695	9.146
41	12	9	90	947	6.629	1.078	3.540
28	12	20	202	589	4.712	683	2.367
32	15	18	190	597	6.226	703	2.416
111	49	38	379	4.525	18.183	4.892	15.676
—	1	—	—	40	40	40	77
7	4	1	9	436	872	464	1.113
13	5	—	—	867	2.601	919	2.655
36	9	11	107	1.714	6.856	1.855	5.969
52	24	19	195	1.150	5.750	1.258	4.635
3	6	4	38	230	1.380	257	875
—	—	2	18	61	427	69	231
—	—	1	12	14	112	15	64
—	—	—	—	13	145	15	57
732	304	256	2.542	27.945	120.732	30.562	91.900
1	2	—	—	207	207	212	363
22	12	7	67	2.635	5.270	2.760	5.837
76	39	25	256	5.199	15.597	5.542	14.788
221	75	65	640	9.185	36.740	10.028	30.213
207	83	65	643	5.882	29.410	6.501	22.033
108	54	44	422	2.685	16.110	3.042	10.263
45	12	15	155	1.025	7.175	1.167	3.865
25	13	18	186	590	4.720	683	2.373
27	14	16	173	537	5.503	627	2.165
604	248	206	2.046	21.725	95.811	23.856	71.307
1	1	—	—	151	151	156	259
14	8	6	58	1.969	3.938	2.056	4.192
62	33	22	226	3.954	11.862	4.226	11.083
179	63	50	495	6.872	27.488	7.526	22.423
149	59	45	438	4.463	22.315	4.950	16.571
104	47	39	375	2.342	14.052	2.661	9.046
45	11	12	117	916	6.412	1.049	3.472
24	13	17	174	551	4.408	637	2.223
26	13	15	163	507	5.185	595	2.038
111	49	38	379	4.525	18.103	4.892	15.676
—	1	—	—	40	40	40	77
7	4	1	9	441	882	469	1.126
13	5	—	—	868	2.604	920	2.663
37	9	11	107	1.734	6.936	1.876	6.045
51	24	19	195	1.151	5.755	1.262	4.641
3	6	4	38	210	1.260	235	800
—	—	2	18	55	385	61	208
—	—	1	12	14	112	15	64
—	—	—	—	12	129	14	52
732	304	256	2.542	27.945	93.833	30.562	91.900
21	13	4	39	2.581	2.581	2.698	5.622
76	39	28	284	5.159	10.318	5.502	14.508
217	74	64	630	9.148	27.444	9.976	30.015
210	85	66	653	6.103	24.412	6.740	22.681
115	54	44	424	2.823	14.115	3.199	10.814
45	16	19	181	1.080	6.480	1.224	4.030
25	10	14	150	526	3.682	610	2.119
13	6	11	118	259	2.072	309	1.055
10	7	6	63	266	2.729	304	1.056
604	248	206	2.046	21.725	74.771	23.856	71.307
15	9	4	39	1.948	1.948	2.030	4.105
60	32	24	245	3.925	7.850	4.198	10.870
177	63	49	485	6.826	20.478	7.473	22.209
151	60	46	448	4.621	18.484	5.116	17.031
110	47	40	386	2.453	12.265	2.792	9.507
45	15	14	134	969	5.814	1.100	3.628
23	10	13	138	488	3.416	566	1.967
13	5	10	108	245	1.960	293	993
10	7	6	63	250	2.556	288	997
111	49	38	379	4.525	13.835	4.892	15.676
5	4	—	—	426	426	451	1.042
15	6	1	9	857	1.714	909	2.620
35	8	11	107	1.727	5.181	1.861	6.002
53	25	19	195	1.201	4.804	1.322	4.811
3	6	4	38	232	1.160	258	876
—	—	2	18	54	324	60	205
—	—	1	12	16	112	17	68
—	—	—	—	6	48	8	26
—	—	—	—	6	66	6	26

TAV. 25 - Abitazioni occupate per numero di stanze, numero di famiglie, figura giuridica

NUMERO FAMIGLIE — FIGURA GIURIDICA DEL PROPRIETARIO — EPOCA DI COSTRUZIONE E TITOLO DI GODIMENTO — NUMERO SERVIZI INSTALLATI	ABITAZIONI					
	1	2	3	4	5	6
ABITAZIONI OCCUPATE	202	2.618	5.132	9.058	5.866	2.734
- Da una famiglia						
- numero	197	2.500	4.805	8.262	5.280	2.402
- componenti	335	5.238	12.994	25.664	18.778	8.605
- Da due famiglie						
- numero	5	114	317	771	559	308
- componenti	21	517	1.515	3.896	2.983	1.667
- Da tre e più famiglie						
- numero	—	4	10	25	27	24
- componenti	—	29	70	174	184	161
Figura giuridica del proprietario						
- Persona fisica	201	2.505	4.915	8.474	5.393	2.679
- Impresa bancaria o assicuratrice	—	—	1	2	2	1
- Altra impresa: di costruzioni, immobiliare, industriale, commerciale, ecc.	—	2	4	15	12	8
- Cooperativa edilizia di abitazione	—	2	—	10	76	20
- a proprietà individuale	—	—	—	6	62	17
- a proprietà indivisa	—	2	—	4	14	3
- Stato, Regioni, Provincie, Comuni	—	31	53	95	27	8
- Enti previdenziali (INPS, INPDAl, ecc.)	—	—	1	1	1	—
- Istituto autonomo case popolari (IACP)	—	73	152	429	327	11
- Altro proprietario	1	5	6	32	28	7
Epoca di costruzione						
Prima del 1919	121	1.367	2.128	2.444	1.116	659
- di cui in proprietà	86	1.079	1.741	2.030	944	581
1919 - 1945	27	459	819	1.145	580	309
- di cui in proprietà	23	349	654	888	475	276
1946 - 1960	19	434	977	1.869	839	379
- di cui in proprietà	15	298	663	1.280	645	336
1961 - 1971	10	175	681	1.958	1.525	698
- di cui in proprietà	8	111	457	1.347	1.096	591
1972 - 1975	11	84	275	866	783	332
- di cui in proprietà	6	62	186	627	565	281
1976 - 1980	13	90	229	723	967	337
- di cui in proprietà	9	56	167	556	666	292
Dopo il 1980	1	9	23	53	56	20
- di cui in proprietà	1	6	20	47	54	18
Numero di servizi installati						
Acqua potabile, gabinetto, bagno, elettricità, riscaldamento	16	635	2.429	6.258	4.867	2.224
Acqua potabile, gabinetto, bagno, elettricità	5	100	278	544	300	149
Acqua potabile, gabinetto, bagno	—	—	1	6	2	1
Acqua potabile, gabinetto, elettricità	24	184	198	162	46	18
Acqua potabile, gabinetto	1	1	1	2	—	—
Acqua potabile, elettricità	14	95	103	104	18	14
Gabinetto, elettricità	6	12	5	7	1	—
Altre combinazioni	124	1.563	2.094	1.964	632	328
Solo acqua potabile	—	3	1	1	—	—
Solo gabinetto	2	2	1	—	—	—
Solo elettricità	5	19	19	8	—	—
Nessun servizio	5	4	2	2	—	—

del proprietario, epoca di costruzione e titolo di godimento, numero di servizi installati

CON STANZE				TOTALE			
7	8	9 e più		ABITAZIONI	STANZE	OCCUPANTI	
		ABITAZIONI	STANZE			FAMIGLIE	COMPONENTI
1.066	627	642	6.695	27.945	121.973	30.562	91.900
936	537	547	5.684	25.466	110.004	25.466	—
3.257	1.979	2.002	—	—	—	—	78.852
120	81	86	913	2.361	11.312	4.722	—
638	454	492	—	—	—	—	12.183
10	9	9	98	118	657	374	—
71	85	91	—	—	—	—	865
1.050	623	637	6.641	26.477	115.866	28.902	86.650
1	—	—	—	7	34	7	24
5	—	—	—	46	219	48	162
4	1	2	22	115	602	126	441
3	1	—	—	89	465	98	349
1	—	2	22	26	137	28	92
1	—	—	—	215	791	237	633
—	—	—	—	3	12	4	17
2	2	—	—	996	4.049	1.147	3.692
3	1	3	32	86	400	91	281
270	158	187	1.987	8.450	33.690	9.154	24.410
243	148	176	1.864	7.028	28.542	7.620	20.112
126	74	79	817	3.618	15.027	3.939	11.377
118	71	72	747	2.926	12.407	3.196	9.104
175	100	81	822	4.873	20.610	5.437	15.347
153	94	77	782	3.561	15.566	3.997	11.239
246	167	156	1.603	5.616	26.709	6.214	20.622
214	159	139	1.429	4.122	20.214	4.609	15.433
118	56	69	754	2.594	12.403	2.814	9.655
101	52	66	725	1.946	9.555	2.128	7.425
112	64	64	651	2.599	12.576	2.795	9.790
100	57	61	618	1.964	9.702	2.114	7.345
19	8	6	61	195	958	209	699
18	8	6	61	178	890	192	649
919	539	568	5.915	18.455	87.944	20.345	64.670
38	32	22	244	1.468	6.375	1.624	5.251
1	—	—	—	11	50	11	38
6	6	4	40	648	2.102	714	1.809
1	—	2	27	8	48	8	20
4	—	—	—	352	1.131	389	1.168
—	—	1	11	32	89	34	84
96	50	44	446	6.895	24.034	7.361	18.670
—	—	—	—	5	13	5	10
—	—	—	—	5	9	5	8
1	—	1	12	53	151	53	149
—	—	—	—	13	27	13	23

TAV. 26 - Abitazioni occupate per tipo di fabbricato,

NUMERO STANZE — EPOCA DI COSTRUZIONE — SERVIZI INSTALLATI	FABBRICATO UTILIZZATO ESCLUSIVAMENTE AD USO ABITATIVO PER NUMERO DI ABITAZIONI						TOTALE
	1	2	da 3 a 8	da 9 a 15	da 16 a 30	31 e più	
ABITAZIONI	16.986	2.828	3.511	850	1.037	105	25.317
STANZE	73.005	12.340	15.150	4.025	4.940	480	109.940
FAMIGLIE	18.432	3.135	3.934	927	1.116	113	27.657
OCCUPANTI	53.656	9.283	12.096	3.159	3.772	415	82.381
Numero stanze							
1	131	30	18	2	2	—	183
2	1.850	290	241	12	7	6	2.406
3	3.464	584	556	50	59	6	4.719
4	5.478	798	1.342	271	349	37	8.275
5	2.859	558	914	386	461	41	5.219
6	1.684	296	247	97	107	11	2.442
7	686	122	95	14	35	3	955
8	417	72	50	11	6	—	556
9 e più	417	78	48	7	11	1	562
Epoca di costruzione							
Prima del 1919	6.541	864	595	12	4	1	8.017
1919 - 1945	2.615	409	253	14	1	2	3.294
1946 - 1960	2.835	499	1.050	78	33	4	4.499
1961 - 1971	2.547	538	895	306	440	56	4.782
1972 - 1975	1.168	276	286	126	324	32	2.212
1976 - 1980	1.161	227	413	305	216	10	2.332
Dopo il 1980	119	15	19	9	19	—	181
Servizi installati							
Acqua potabile	16.712	2.799	3.494	847	1.037	105	24.994
Gabinetto	15.565	2.694	3.428	846	1.032	104	23.669
Bagno	11.224	2.138	3.036	823	1.028	103	18.352
Elettricità	16.856	2.821	3.501	849	1.037	105	25.169
Riscaldamento	15.133	2.573	3.281	838	1.028	105	22.958

numero di stanze, epoca di costruzione, servizi installati

FABBRICATO UTILIZZATO PREVALENTEMENTE AD USO ABITATIVO PER NUMERO DI ABITAZIONI							FABBRICATO UTILIZZATO PREVALENTE- MENTE AD USO NON ABITATIVO	FABBRICATO RURALE
1	2	da 3 a 8	da 9 a 15	da 16 a 30	31 e più	TOTALE		
675	155	213	194	233	101	1.571	116	941
3.254	776	991	958	1.081	483	7.543	553	3.937
737	178	225	205	254	111	1.710	124	1.071
2.361	536	743	683	845	368	5.536	353	3.630
3	1	1	—	—	—	5	4	10
51	12	10	1	1	1	76	17	119
121	20	24	10	17	5	197	15	201
176	38	66	68	93	37	478	27	278
130	37	73	72	88	35	435	33	179
95	23	20	22	28	20	208	9	75
32	10	9	12	4	2	69	3	39
28	5	7	6	1	—	47	4	20
39	9	3	3	1	1	56	4	20
177	28	21	—	—	—	226	31	176
114	21	9	1	—	—	145	13	166
101	29	28	10	5	1	174	4	196
152	42	75	105	122	82	578	32	224
78	16	43	39	87	2	265	16	101
51	16	37	38	19	16	177	17	73
2	3	—	1	—	—	6	3	5
665	153	213	194	233	101	1.559	111	886
506	143	208	194	232	101	1.384	99	691
382	133	194	193	232	100	1.234	87	523
668	155	211	194	233	101	1.562	115	931
641	145	209	194	232	99	1.520	97	766

TAV. 27 - Abitazioni occupate per servizi installati, numero di occupanti,

NUMERO OCCUPANTI — NUMERO STANZE — TITOLO DI GODIMENTO — FIGURA GIURIDICA DEL PROPRIETARIO ED EPOCA DI COSTRUZIONE	TOTALE ABITAZIONI	ACQUA POTABILE				TOTALE
		DI ACQUEDOTTO			DI POZZO O CISTERNA	
		Nell'abitazione	Fuori dell'abitazione	TOTALE		
ABITAZIONI OCCUPATE	27.945	26.894	235	27.129	421	27.550
STANZE	121.973	118.082	871	118.953	1.792	120.745
FAMIGLIE	30.562	29.431	253	29.684	454	30.138
OCCUPANTI	91.900	88.505	728	89.233	1.553	90.786
Numero occupanti						
1	4.419	4.197	54	4.251	37	4.288
2	6.542	6.323	52	6.375	80	6.455
3	5.088	4.925	38	4.963	69	5.032
4	5.619	5.395	44	5.439	122	5.561
5	3.351	3.254	22	3.276	52	3.328
6	1.634	1.565	13	1.578	37	1.615
7	732	701	6	707	17	724
8	304	293	5	298	4	302
9 e più	256	241	1	242	3	245
Numero stanze						
1	202	149	12	161	2	163
2	2.618	2.406	51	2.457	40	2.497
3	5.132	4.893	57	4.950	92	5.042
4	9.058	8.769	57	8.826	138	8.964
5	5.866	5.721	30	5.751	82	5.833
6	2.734	2.676	18	2.694	32	2.726
7	1.066	1.039	5	1.044	19	1.063
8	627	616	2	618	7	625
9 e più	642	625	3	628	9	637
Titolo di godimento						
Proprietà	21.725	20.912	191	21.103	309	21.412
Affitto	4.525	4.399	31	4.430	42	4.472
Altro titolo	1.695	1.583	13	1.596	70	1.666
Figura giuridica del proprietario ed epoca di costruzione						
Persona fisica	26.477	25.454	229	25.683	405	26.088
Prima del 1919	8.412	8.061	82	8.143	96	8.239
1919 - 1945	3.566	3.408	39	3.447	43	3.490
1946 - 1960	4.197	4.066	30	4.096	50	4.146
1961 - 1971	5.307	5.154	42	5.196	75	5.271
1972 - 1975	2.524	2.436	13	2.449	56	2.505
1976 - 1980	2.283	2.155	22	2.177	77	2.254
Dopo il 1980	188	174	1	175	8	183
Imprese	53	46	—	46	5	51
Prima del 1919	2	2	—	2	—	2
1919 - 1945	—	—	—	—	—	—
1946 - 1960	3	3	—	3	—	3
1961 - 1971	12	12	—	12	—	12
1972 - 1975	15	12	—	12	3	15
1976 - 1980	21	17	—	17	2	19
Dopo il 1980	—	—	—	—	—	—
Cooperative edilizie a proprietà individuale e indivisa	115	115	—	115	—	115
Prima del 1919	4	4	—	4	—	4
1919 - 1945	2	2	—	2	—	2
1946 - 1960	3	3	—	3	—	3
1961 - 1971	12	12	—	12	—	12
1972 - 1975	10	10	—	10	—	10
1976 - 1980	78	78	—	78	—	78
Dopo il 1980	6	6	—	6	—	6
Stato, Regioni, Provincie, Comuni, IACP	1.211	1.193	6	1.199	10	1.209
Prima del 1919	16	15	—	15	1	16
1919 - 1945	37	34	—	34	2	36
1946 - 1960	643	636	4	640	3	643
1961 - 1971	274	272	—	272	2	274
1972 - 1975	34	33	—	33	1	34
1976 - 1980	206	202	2	204	1	205
Dopo il 1980	1	1	—	1	—	1
Enti previdenziali	3	2	—	2	—	2
Prima del 1919	—	—	—	—	—	—
1919 - 1945	1	—	—	—	—	—
1946 - 1960	2	2	—	2	—	2
1961 - 1971	—	—	—	—	—	—
1972 - 1975	—	—	—	—	—	—
1976 - 1980	—	—	—	—	—	—
Dopo il 1980	—	—	—	—	—	—
Altro proprietario	86	84	—	84	1	85
Prima del 1919	16	15	—	15	—	15
1919 - 1945	12	11	—	11	1	12
1946 - 1960	25	25	—	25	—	25
1961 - 1971	11	11	—	11	—	11
1972 - 1975	11	11	—	11	—	11
1976 - 1980	11	11	—	11	—	11
Dopo il 1980	—	—	—	—	—	—

TAV. 28 - Abitazioni occupate per numero di stanze e numero

FAMIGLIE PER NUMERO DI COMPONENTI E CONDIZIONE OCCUPAZIONALE	ABITAZIONI					
	1	2	3	4	5	6
Famiglie con 1 componente	124	1.047	1.130	1.363	590	278
- Non occupato	104	944	961	1.130	472	223
- Occupato	20	103	169	233	118	55
Famiglie con 2 componenti	46	854	1.675	2.415	1.126	562
- Tutti non occupati	38	642	1.131	1.518	643	360
- Uno occupato	5	176	416	662	349	150
- Tutti occupati	3	36	128	235	134	52
Famiglie con 3 componenti	16	334	941	1.891	1.181	517
- Tutti non occupati	7	97	233	384	212	104
- Uno occupato	6	149	459	906	582	235
- Due occupati	3	76	222	529	355	164
- Tutti occupati	—	12	27	72	32	14
Famiglie con 4 componenti	7	229	773	1.872	1.535	666
- Tutti non occupati	2	27	73	157	108	35
- Uno occupato	2	116	395	923	727	291
- Due occupati	2	71	243	671	605	296
- Tre occupati	1	13	51	104	85	35
- Tutti occupati	—	2	11	17	10	9
Famiglie con 5 componenti	3	100	394	944	870	402
- Tutti non occupati	1	10	34	76	61	21
- Uno occupato	1	50	181	410	370	154
- Due occupati	1	30	127	349	333	184
- Tre occupati	—	7	38	86	81	27
- Quattro occupati	—	1	12	22	22	13
- Tutti occupati	—	2	2	1	3	3
Famiglie con 6 e più componenti	6	54	219	573	564	309
Numero componenti	39	353	1.463	3.774	3.745	2.041
Famiglie con tutti i componenti non occupati	1	9	20	22	32	10
Numero componenti	6	59	131	140	214	63
Famiglie con componenti parte occupati e parte non occupati	5	45	198	550	532	299
Numero componenti	33	294	1.326	3.628	3.531	1.978
Famiglie con tutti i componenti occupati	—	—	1	1	—	—
Numero componenti	—	—	6	6	—	—
TOTALE	202	2.618	5.132	9.058	5.866	2.734

dei componenti delle famiglie secondo la condizione occupazionale

CON STANZE				TOTALE			
7	8	9 e più		ABITAZIONI	STANZE	OCCUPANTI	
		ABITAZIONI	STANZE			FAMIGLIE	COMPONENTI
129	62	74	768	4.797	17.845	4.797	4.797
105	49	56	578	4.044	14.798	4.044	4.044
24	13	18	190	753	3.047	753	753
223	123	136	1.403	7.160	29.389	7.160	14.320
138	72	79	827	4.621	18.531	4.621	9.242
56	38	41	418	1.893	8.012	1.893	3.786
29	13	16	158	646	2.846	646	1.292
212	121	84	883	5.297	23.413	5.297	15.891
49	27	12	126	1.125	4.805	1.125	3.375
97	53	39	414	2.526	11.142	2.526	7.578
57	35	31	325	1.472	6.700	1.472	4.416
9	6	2	18	174	766	174	522
239	139	158	1.675	5.618	26.403	5.618	22.472
19	10	13	134	444	2.000	444	1.776
100	54	56	562	2.664	12.186	2.664	10.656
109	64	71	774	2.132	10.407	2.132	8.528
9	11	14	139	323	1.521	323	1.292
2	—	4	66	55	289	55	220
159	101	113	1.191	3.086	15.035	3.086	15.430
11	7	6	58	227	1.049	227	1.135
58	32	35	383	1.291	6.103	1.291	6.455
70	50	56	588	1.200	6.085	1.200	6.000
16	10	14	144	279	1.375	279	1.395
3	2	2	18	77	369	77	385
1	—	—	—	12	54	12	60
104	81	77	775	1.987	9.888	1.987	—
687	560	526	—	—	—	—	13.188
4	4	2	18	104	465	104	—
24	25	14	—	—	—	—	676
99	77	75	757	1.880	9.409	1.880	—
657	535	512	—	—	—	—	12.494
1	—	—	—	3	14	3	—
6	—	—	—	—	—	—	18
1.066	627	642	6.695	27.945	121.973	27.945	86.098

TAV. 29 - Abitazioni non occupate per numero di stanze, motivo della non occupazione, tipo di fabbricato, figura giuridica del proprietario ed epoca di costruzione

MOTIVO DELLA NON OCCUPAZIONE — TIPO DI FABBRICATO — FIGURA GIURIDICA DEL PROPRIETARIO — EPOCA DI COSTRUZIONE	ABITAZIONI CON STANZE										TOTALE	
	1	2	3	4	5	6	7	8	9 e più			
									ABITAZIONI	STANZE	ABITAZIONI	STANZE
	ABITAZIONI NON OCCUPATE	270	2.184	2.685	2.981	1.319	599	208	136	165	1.868	10.547
Motivo della non occupazione												
- Disponibile per la vendita o l'affitto	15	133	221	369	159	64	28	11	13	140	1.013	4.023
- Utilizzabile per vacanza	61	778	1.175	1.331	563	273	114	72	89	959	4.456	17.252
- Utilizzabile per lavoro	52	270	248	208	59	39	8	8	7	68	899	2.885
- Altro motivo	142	1.003	1.041	1.073	538	223	58	45	56	701	4.179	15.058
Tipo di fabbricato in cui è situata l'abitazione												
Utilizzato esclusivamente ad uso abitativo	152	1.601	2.194	2.493	1.083	486	180	113	134	1.521	8.436	31.924
- Con 1 abitazione	116	1.313	1.747	1.860	726	360	148	84	101	1.151	6.455	24.072
- Con 2 abitazioni	18	157	240	230	125	63	17	18	18	196	886	3.434
- Da 3 a 8 abitazioni	14	118	171	270	136	37	13	10	15	174	784	3.090
- Da 9 a 15 abitazioni	2	6	12	51	37	10	1	—	—	—	119	506
- Da 16 a 30 abitazioni	2	6	22	73	48	14	1	1	—	—	167	711
- Con 31 e più abitazioni	—	1	2	9	11	2	—	—	—	—	25	111
Utilizzato prevalentemente ad uso abitativo	37	193	195	215	136	53	17	14	16	177	876	3.274
- Con 1 abitazione	28	157	148	134	41	33	11	10	12	127	574	2.009
- Con 2 abitazioni	5	17	23	22	7	3	3	2	3	37	85	323
- Da 3 a 8 abitazioni	3	17	19	18	26	11	1	2	1	13	98	398
- Da 9 a 15 abitazioni	—	2	2	10	24	2	2	—	—	—	42	196
- Da 16 a 30 abitazioni	1	—	1	31	32	2	—	—	—	—	67	300
- Con 31 e più abitazioni	—	—	2	—	6	2	—	—	—	—	10	48
Utilizzato prevalentemente ad uso non abitativo	61	234	161	161	74	36	7	5	13	152	752	2.483
Rurale	20	156	135	112	26	24	4	4	2	18	483	1.537
Figura giuridica del proprietario												
- Persona fisica	268	2.148	2.616	2.805	1.227	579	205	135	161	1.820	10.144	37.576
- Imprese	1	—	5	21	26	4	—	1	—	—	58	262
- Cooperative edilizie a proprietà individuale e indivisa	—	1	1	23	34	3	—	—	—	—	62	285
- Stato, Regioni, Provincie, Comuni, IACP	1	31	61	127	20	4	1	—	1	10	246	895
- Enti previdenziali	—	—	—	—	—	—	—	—	—	—	—	—
- Altro proprietario	—	4	2	5	12	9	2	—	3	38	37	200
Epoca di costruzione												
Fino al 1945	192	1.483	1.654	1.459	569	281	103	75	97	1.069	5.913	20.877
-di cui utilizzabili per vacanza	36	432	646	641	267	119	51	42	54	577	2.288	8.721
1946-1971	41	401	539	744	269	141	42	26	20	282	2.223	8.411
-di cui utilizzabili per vacanza	9	205	251	386	119	77	27	13	13	150	1.100	4.216
Dopo il 1971	15	173	306	591	394	146	53	29	34	373	1.741	7.465
-di cui utilizzabili per vacanza	4	79	168	200	136	57	31	14	10	108	699	2.925
Epoca non indicata	22	127	186	187	87	31	10	6	14	144	670	2.465
-di cui utilizzabili per vacanza	12	62	110	104	41	20	5	3	12	124	369	1.390

TAV. 30 - Occupati per settore di attività economica, luogo di lavoro, tempo impiegato e mezzo utilizzato**A — AGRICOLTURA, CACCIA, FORESTE E PESCA**

LUOGO DI LAVORO — TEMPO IMPIEGATO (minuti)	MEZZO UTILIZZATO								TOTALE	di cui persone che hanno effettuato più di uno spostamento
	NESSUN MEZZO (a piedi)	FERROVIA, TRAM, METROPOLITANA, ALTRO MEZZO PUBBLICO SU ROTAIA	AUTOBUS, FILOBUS, CORRIERA, ALTRO MEZZO PUBBLICO SU GOMMA	AUTOBUS AZIENDALE	AUTO PRIVATA COME		MOTOCICLETTA, CICLOMOTORE, SCOOTER	ALTRO MEZZO		
					CONDUCENTE	TRASPORTATO				
STESSO COMUNE DI RESIDENZA	3.966	9	22	11	281	107	95	138	4.629	2.598
-Fino a 15	2.278	4	14	6	168	57	52	77	2.656	1.753
-Da 16 a 30	1.171	5	4	5	92	36	32	48	1.393	643
-Da 31 a 60	378	—	2	—	16	12	9	10	427	132
-Oltre 60	139	—	2	—	5	2	2	3	153	70
di cui nel Comune capoluogo										
-Fino a 15	267	1	4	—	35	7	19	8	341	263
-Da 16 a 30	85	1	—	—	14	4	4	10	118	76
-Da 31 a 60	21	—	1	—	—	2	3	—	27	13
-Oltre 60	14	—	—	—	—	—	—	—	14	8
ALTRIO COMUNE DELLA STESSA PROVINCIA	25	—	11	1	57	20	6	8	128	42
-Fino a 15	9	—	1	—	20	4	5	3	42	21
-Da 16 a 30	5	—	7	1	29	12	1	4	59	18
-Da 31 a 60	6	—	3	—	6	1	—	1	17	1
-Oltre 60	5	—	—	—	2	3	—	—	10	2
di cui nel Comune capoluogo										
-Fino a 15	2	—	1	—	4	—	—	1	8	5
-Da 16 a 30	1	—	3	—	7	—	—	1	12	5
-Da 31 a 60	1	—	1	—	1	—	—	1	4	—
-Oltre 60	—	—	—	—	—	1	—	—	1	—
ALTRA PROVINCIA DELLA STESSA REGIONE	1	—	2	—	11	1	—	—	15	5
-Fino a 15	—	—	—	—	2	—	—	—	2	1
-Da 16 a 30	1	—	1	—	8	1	—	—	11	4
-Da 31 a 60	—	—	1	—	1	—	—	—	2	—
-Oltre 60	—	—	—	—	—	—	—	—	—	—
di cui nel Comune capoluogo										
-Fino a 15	—	—	—	—	—	—	—	—	—	—
-Da 16 a 30	—	—	—	—	—	—	—	—	—	—
-Da 31 a 60	—	—	—	—	1	—	—	—	1	—
-Oltre 60	—	—	—	—	—	—	—	—	—	—
PROVINCIE DI ALTRE REGIONI	4	—	5	2	23	11	1	—	46	9
-Fino a 15	3	—	2	1	16	3	1	—	26	6
-Da 16 a 30	—	—	—	—	5	6	—	—	11	2
-Da 31 a 60	1	—	2	1	1	—	—	—	5	—
-Oltre 60	—	—	1	—	1	2	—	—	4	1
di cui nel Comune capoluogo										
-Fino a 15	—	—	—	—	—	—	—	—	—	—
-Da 16 a 30	—	—	—	—	—	—	—	—	—	—
-Da 31 a 60	—	—	1	1	—	—	—	—	2	—
-Oltre 60	—	—	—	—	—	2	—	—	2	1
ESTERO	—	—	—	—	—	—	—	—	—	—
-Fino a 15	—	—	—	—	—	—	—	—	—	—
-Da 16 a 30	—	—	—	—	—	—	—	—	—	—
-Da 31 a 60	—	—	—	—	—	—	—	—	—	—
-Oltre 60	—	—	—	—	—	—	—	—	—	—
TOTALE	3.996	9	40	14	372	139	102	146	4.818	2.654

segue TAV. 30 — Occupati per settore di attività economica, luogo di lavoro, tempo impiegato e mezzo utilizzato

B — INDUSTRIE

LUOGO DI LAVORO — TEMPO IMPIEGATO (minuti)	MEZZO UTILIZZATO								TOTALE	di cui persone che hanno effettuato più di uno spostamento
	NESSUN MEZZO (a piedi)	FERROVIA, TRAM, METROPOLITANA, ALTRO MEZZO PUBBLICO SU ROTAIA	AUTOBUS, FILOBUS, CORRIERA, ALTRO MEZZO PUBBLICO SU GOMMA	AUTOBUS AZIENDALE	AUTO PRIVATA COME		MOTOCICLETTA, CICLOMOTORE, SCOOTER	ALTRO MEZZO		
					CONDUCENTE	TRASPORTATO				
STESSO COMUNE DI RESIDENZA	1.426	5	137	53	1.751	319	189	46	3.926	1.939
-Fino a 15	1.261	3	54	19	1.297	181	151	32	2.998	1.660
-Da 16 a 30	133	2	43	23	372	99	32	13	717	215
-Da 31 a 60	20	—	28	7	60	23	6	1	145	37
-Oltre 60	12	—	12	4	22	16	—	—	66	27
di cui nel Comune capoluogo										
-Fino a 15	290	1	30	9	480	62	34	2	908	491
-Da 16 a 30	48	—	23	6	119	28	14	3	241	83
-Da 31 a 60	7	—	5	3	13	7	3	—	38	12
-Oltre 60	—	—	1	2	3	1	—	—	7	1
ALTRO COMUNE DELLA STESSA PROVINCIA	12	46	298	88	1.167	205	40	8	1.864	377
-Fino a 15	3	6	45	17	457	66	18	3	615	180
-Da 16 a 30	5	24	157	38	524	90	20	3	861	136
-Da 31 a 60	3	9	78	25	154	38	2	2	311	51
-Oltre 60	1	7	18	8	32	11	—	—	77	10
di cui nel Comune capoluogo										
-Fino a 15	—	—	20	2	94	14	7	1	138	25
-Da 16 a 30	2	8	72	5	181	28	3	1	300	51
-Da 31 a 60	—	6	27	5	31	6	—	2	77	16
-Oltre 60	—	4	7	1	6	1	—	—	19	1
ALTRA PROVINCIA DELLA STESSA REGIONE	—	10	31	16	72	11	2	—	142	21
-Fino a 15	—	—	—	—	7	—	—	—	7	2
-Da 16 a 30	—	1	9	5	30	5	2	—	52	4
-Da 31 a 60	—	5	9	5	24	4	—	—	47	9
-Oltre 60	—	4	13	6	11	2	—	—	36	6
di cui nel Comune capoluogo										
-Fino a 15	—	—	—	—	—	—	—	—	—	—
-Da 16 a 30	—	1	2	1	5	1	—	—	10	1
-Da 31 a 60	—	2	2	2	12	2	—	—	20	5
-Oltre 60	—	2	5	3	7	—	—	—	17	4
PROVINCIE DI ALTRE REGIONI	2	35	60	30	171	49	1	5	353	45
-Fino a 15	2	—	1	2	12	3	—	—	20	6
-Da 16 a 30	—	7	5	4	89	28	1	3	137	17
-Da 31 a 60	—	17	26	12	56	13	—	1	125	14
-Oltre 60	—	11	28	12	14	5	—	1	71	8
di cui nel Comune capoluogo										
-Fino a 15	—	—	—	—	—	—	—	—	—	—
-Da 16 a 30	—	1	—	—	5	1	—	—	7	—
-Da 31 a 60	—	1	2	3	3	2	—	—	11	2
-Oltre 60	—	1	—	—	2	1	—	—	4	1
ESTERO	—	—	—	—	—	—	—	—	—	—
-Fino a 15	—	—	—	—	—	—	—	—	—	—
-Da 16 a 30	—	—	—	—	—	—	—	—	—	—
-Da 31 a 60	—	—	—	—	—	—	—	—	—	—
-Oltre 60	—	—	—	—	—	—	—	—	—	—
TOTALE	1.440	96	526	187	3.161	584	232	59	6.285	2.382

segue TAV. 30 — Occupati per settore di attività economica, luogo di lavoro, tempo impiegato e mezzo utilizzato

C — ALTRE ATTIVITÀ

LUOGO DI LAVORO — TEMPO IMPIEGATO (minuti)	MEZZO UTILIZZATO								TOTALE	di cui persone che hanno effettuato più di uno spostamento
	NESSUN MEZZO (a piedi)	FERROVIA, TRAM, METROPOLITANA, ALTRO MEZZO PUBBLICO SU ROTAIA	AUTOBUS, FILOBUS, CORRIERA, ALTRO MEZZO PUBBLICO SU GOMMA	AUTOBUS AZIENDALE	AUTO PRIVATA COME		MOTOCICLETTA, CICLOMOTORE, SCOOTER	ALTRO MEZZO		
					CONDUCENTE	TRASPORTATO				
STESSO COMUNE DI RESIDENZA	4.346	29	190	19	2.242	241	68	17	7.152	3.717
-Fino a 15	4.059	9	99	11	1.952	202	59	12	6.403	3.416
-Da 16 a 30	266	7	59	6	207	32	8	2	587	228
-Da 31 a 60	16	6	20	1	49	7	1	2	102	41
-Oltre 60	5	7	12	1	34	—	—	1	60	32
di cui nel Comune capoluogo										
-Fino a 15	1.420	6	83	3	1.137	109	17	3	2.778	1.442
-Da 16 a 30	160	4	43	3	98	20	6	—	334	145
-Da 31 a 60	10	2	5	—	15	2	—	—	34	15
-Oltre 60	—	1	5	—	11	—	—	—	17	9
ALTRO COMUNE DELLA STESSA PROVINCIA	15	158	416	17	1.394	150	10	4	2.164	505
-Fino a 15	10	11	48	2	382	48	6	2	509	176
-Da 16 a 30	4	71	197	9	739	71	4	1	1.096	244
-Da 31 a 60	1	54	131	6	224	26	—	—	442	69
-Oltre 60	—	22	40	—	49	5	—	1	117	16
di cui nel Comune capoluogo										
-Fino a 15	4	7	33	1	128	17	—	—	190	83
-Da 16 a 30	—	54	141	6	307	31	—	—	539	149
-Da 31 a 60	—	44	80	3	67	5	—	—	199	35
-Oltre 60	—	12	28	—	14	3	—	1	58	7
ALTRA PROVINCIA DELLA STESSA REGIONE	—	27	51	5	98	5	—	1	187	31
-Fino a 15	—	1	2	1	8	—	—	—	12	2
-Da 16 a 30	—	2	12	1	30	3	—	1	49	5
-Da 31 a 60	—	4	16	2	36	1	—	—	59	11
-Oltre 60	—	20	21	1	24	1	—	—	67	13
di cui nel Comune capoluogo										
-Fino a 15	—	—	—	—	—	—	—	—	—	—
-Da 16 a 30	—	—	—	—	5	—	—	—	5	1
-Da 31 a 60	—	2	15	2	27	—	—	—	46	9
-Oltre 60	—	18	18	—	15	1	—	—	52	8
PROVINCIE DI ALTRE REGIONI	3	36	48	1	153	15	1	—	257	60
-Fino a 15	2	1	4	—	18	—	—	—	25	9
-Da 16 a 30	1	5	6	—	62	8	1	—	83	21
-Da 31 a 60	—	8	19	1	41	4	—	—	73	16
-Oltre 60	—	22	19	—	32	3	—	—	76	14
di cui nel Comune capoluogo										
-Fino a 15	—	—	—	—	—	—	—	—	—	—
-Da 16 a 30	—	—	—	—	2	—	—	—	2	1
-Da 31 a 60	—	1	3	1	8	—	—	—	13	4
-Oltre 60	—	11	5	—	9	1	—	—	26	6
ESTERO	—	—	—	—	—	—	—	—	—	—
-Fino a 15	—	—	—	—	—	—	—	—	—	—
-Da 16 a 30	—	—	—	—	—	—	—	—	—	—
-Da 31 a 60	—	—	—	—	—	—	—	—	—	—
-Oltre 60	—	—	—	—	—	—	—	—	—	—
TOTALE	4.364	250	705	42	3.887	411	79	22	9.760	4.313

segue TAV. 30 — Occupati per settore di attività economica, luogo di lavoro, tempo impiegato e mezzo utilizzato

D — TOTALE

LUOGO DI LAVORO — TEMPO IMPIEGATO (minuti)	MEZZO UTILIZZATO								TOTALE	di cui persone che hanno effettuato più di uno spostamento
	NESSUN MEZZO (a piedi)	FERROVIA, TRAM, METROPOLITANA, ALTRO MEZZO PUBBLICO SU ROTAIA	AMTUBUS, FILOBUS, CORRIERA, ALTRO MEZZO PUBBLICO SU GOMMA	AUTOBUS AZIENDALE	AUTO PRIVATA COME		MOTOCICLETTA, CICLOMOTORE, SCOOTER	ALTRO MEZZO		
					CONDUCENTE	TRASPORTATO				
STESSO COMUNE DI RESIDENZA	9.738	43	349	83	4.274	667	352	201	15.707	8.254
-Fino a 15	7.598	16	167	36	3.417	440	262	121	12.057	6.829
-Da 16 a 30	1.570	14	106	34	671	167	72	63	2.697	1.086
-Da 31 a 60	414	6	50	8	125	42	16	13	674	210
-Oltre 60	156	7	26	5	61	18	2	4	279	129
di cui nel Comune capoluogo										
-Fino a 15	1.977	8	117	12	1.652	178	70	13	4.027	2.196
-Da 16 a 30	293	5	66	9	231	52	24	13	693	304
-Da 31 a 60	38	2	11	3	28	11	6	—	99	40
-Oltre 60	14	1	6	2	14	1	—	—	38	18
ALTRO COMUNE DELLA STESSA PROVINCIA	52	204	725	106	2.618	375	56	20	4.156	924
-Fino a 15	22	17	94	19	859	118	29	8	1.166	377
-Da 16 a 30	14	95	361	48	1.292	173	25	8	2.016	398
-Da 31 a 60	10	63	212	31	384	65	2	3	770	121
-Oltre 60	6	29	58	8	83	19	—	1	204	28
di cui nel Comune capoluogo										
-Fino a 15	6	7	54	3	226	31	7	2	336	113
-Da 16 a 30	3	62	216	11	495	59	3	2	851	205
-Da 31 a 60	1	50	108	8	99	11	—	3	280	51
-Oltre 60	—	16	35	1	20	5	—	1	78	8
ALTRA PROVINCIA DELLA STESSA REGIONE	1	37	84	21	181	17	2	1	344	57
-Fino a 15	—	1	2	1	17	—	—	—	21	5
-Da 16 a 30	1	3	22	6	68	9	2	1	112	13
-Da 31 a 60	—	9	26	7	61	5	—	—	108	20
-Oltre 60	—	24	34	7	35	3	—	—	103	19
di cui nel Comune capoluogo										
-Fino a 15	—	—	—	—	—	—	—	—	—	—
-Da 16 a 30	—	1	2	1	10	1	—	—	15	2
-Da 31 a 60	—	4	17	4	40	2	—	—	67	14
-Oltre 60	—	20	23	3	22	1	—	—	69	12
PROVINCIE DI ALTRE REGIONI	9	71	113	33	347	75	3	5	656	114
-Fino a 15	7	1	7	3	46	6	1	—	71	21
-Da 16 a 30	1	12	11	4	156	42	2	3	231	40
-Da 31 a 60	1	25	47	14	98	17	—	1	203	30
-Oltre 60	—	33	48	12	47	10	—	1	151	23
di cui nel Comune capoluogo										
-Fino a 15	—	—	—	—	—	—	—	—	—	—
-Da 16 a 30	—	1	—	—	7	1	—	—	9	1
-Da 31 a 60	—	2	6	5	11	2	—	—	26	6
-Oltre 60	—	12	5	—	11	4	—	—	32	8
ESTERO	—	—	—	—	—	—	—	—	—	—
-Fino a 15	—	—	—	—	—	—	—	—	—	—
-Da 16 a 30	—	—	—	—	—	—	—	—	—	—
-Da 31 a 60	—	—	—	—	—	—	—	—	—	—
-Oltre 60	—	—	—	—	—	—	—	—	—	—
TOTALE	9.800	355	1.271	243	7.420	1.134	413	227	20.863	9.349

TAV. 31 - Studenti per luogo di studio, tempo impiegato e mezzo utilizzato

LUOGO DI STUDIO — TEMPO IMPIEGATO (minuti)	MEZZO UTILIZZATO								TOTALE	di cui persone che hanno effettuato più di uno spostamento
	NESSUN MEZZO (a piedi)	FERROVIA, TRAM, METROPOLITANA, ALTRO MEZZO PUBBLICO SU ROTAIA	AUTOBUS, FILOBUS, CORRIERA, ALTRO MEZZO PUBBLICO SU GOMMA	AUTOBUS SCOLASTICO	AUTO PRIVATA COME		MOTOCICLETTA, CICLOMOTORE, SCOOTER	ALTRO MEZZO		
					CONDUCENTE	TRASPORTATO				
STESSO COMUNE DI RESIDENZA	9.726	47	747	1.853	5	740	36	2	13.156	1.220
-Fino a 15	8.872	20	408	1.362	5	648	34	2	11.351	1.038
-Da 16 a 30	802	14	233	447	—	85	2	—	1.583	130
-Da 31 a 60	41	7	75	36	—	5	—	—	164	32
-Oltre 60	11	6	31	8	—	2	—	—	58	20
di cui nel Comune capoluogo										
-Fino a 15	3.026	8	190	143	2	465	16	1	3.851	203
-Da 16 a 30	499	8	63	121	—	64	1	—	756	42
-Da 31 a 60	16	—	3	—	—	5	—	—	24	—
-Oltre 60	3	2	2	—	—	—	—	—	7	1
ALTRO COMUNE DELLA STESSA PROVINCIA	27	336	1.397	200	14	128	1	—	2.103	187
-Fino a 15	20	37	183	58	4	66	—	—	368	25
-Da 16 a 30	6	152	655	83	6	55	—	—	957	101
-Da 31 a 60	—	119	434	49	3	4	1	—	610	43
-Oltre 60	1	28	125	10	1	3	—	—	168	18
di cui nel Comune capoluogo										
-Fino a 15	11	22	100	13	2	41	—	—	189	14
-Da 16 a 30	—	120	480	25	3	34	—	—	662	80
-Da 31 a 60	—	105	348	22	2	2	—	—	479	30
-Oltre 60	—	25	100	8	1	1	—	—	135	14
ALTRA PROVINCIA DELLA STESSA REGIONE	2	14	42	6	—	2	—	—	66	12
-Fino a 15	2	—	3	—	—	2	—	—	7	2
-Da 16 a 30	—	1	13	3	—	—	—	—	17	4
-Da 31 a 60	—	3	9	1	—	—	—	—	13	1
-Oltre 60	—	10	17	2	—	—	—	—	29	5
di cui nel Comune capoluogo										
-Fino a 15	—	—	—	—	—	—	—	—	—	—
-Da 16 a 30	—	—	—	—	—	—	—	—	—	—
-Da 31 a 60	—	2	5	—	—	—	—	—	7	1
-Oltre 60	—	10	16	2	—	—	—	—	28	5
PROVINCIE DI ALTRE REGIONI	4	120	247	86	9	13	—	—	479	48
-Fino a 15	3	—	19	28	—	—	—	—	50	3
-Da 16 a 30	—	7	110	29	1	7	—	—	154	13
-Da 31 a 60	—	14	57	16	4	3	—	—	94	10
-Oltre 60	1	99	61	13	4	3	—	—	181	22
di cui nel Comune capoluogo										
-Fino a 15	—	—	—	—	—	—	—	—	—	—
-Da 16 a 30	—	3	7	1	—	—	—	—	11	2
-Da 31 a 60	—	9	7	1	1	1	—	—	19	5
-Oltre 60	—	92	33	3	2	2	—	—	132	19
ESTERO	—	—	—	—	—	—	—	—	—	—
-Fino a 15	—	—	—	—	—	—	—	—	—	—
-Da 16 a 30	—	—	—	—	—	—	—	—	—	—
-Da 31 a 60	—	—	—	—	—	—	—	—	—	—
-Oltre 60	—	—	—	—	—	—	—	—	—	—
TOTALE	9.759	517	2.433	2.145	28	883	37	2	15.804	1.467

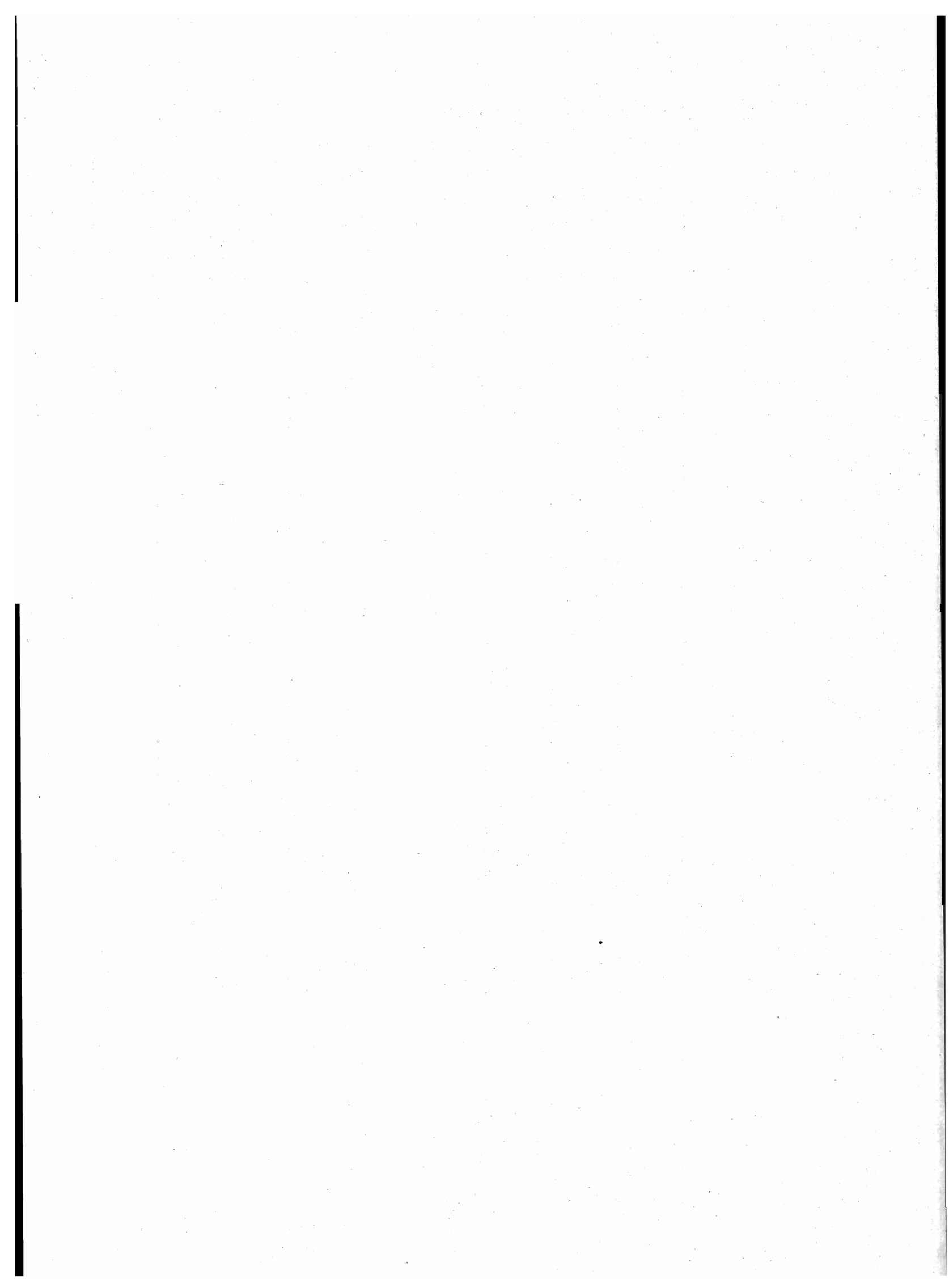

appendice

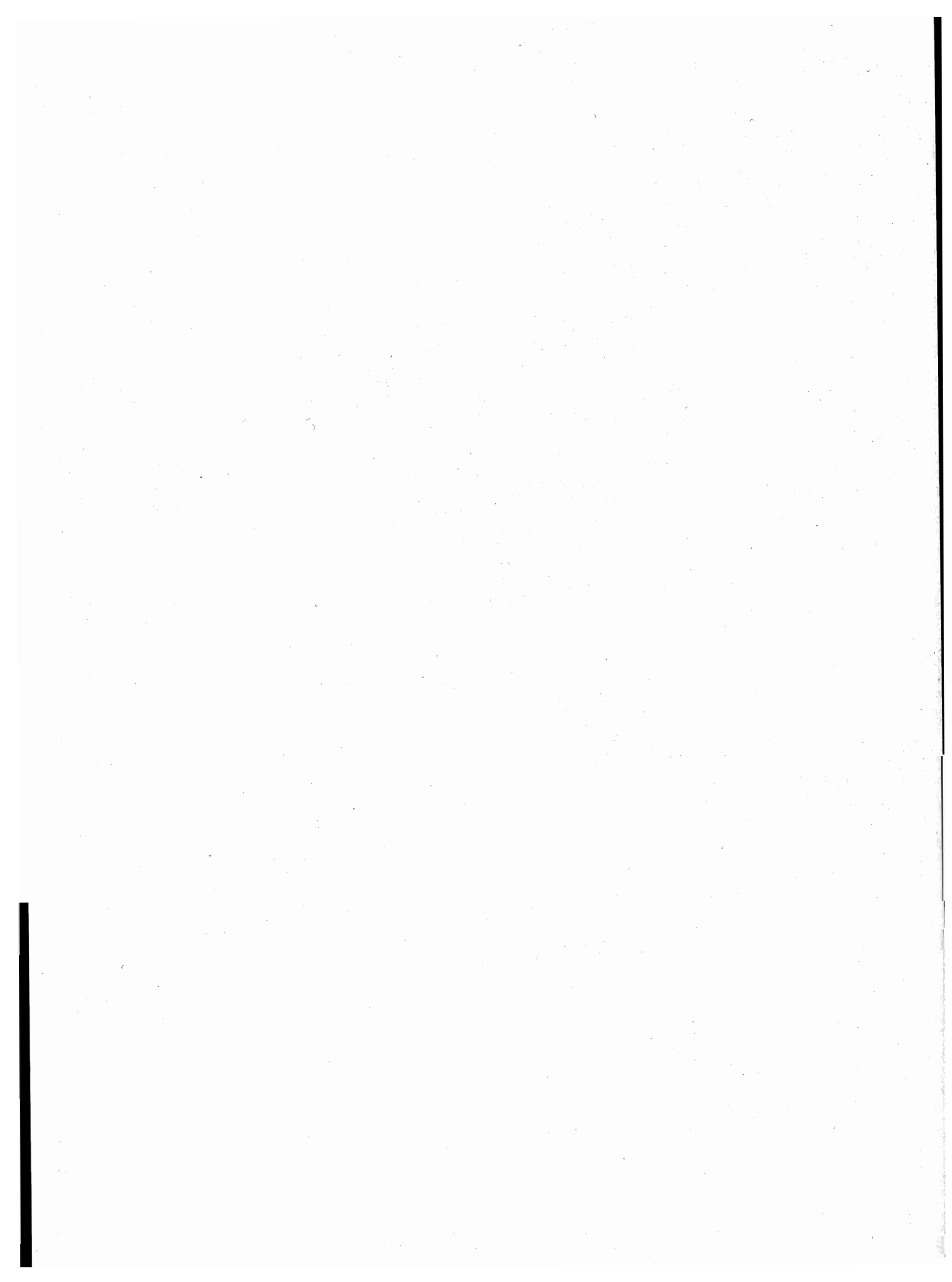

A — Tipologia completa delle famiglie

FAMIGLIA DI TIPO	CAPO FAMIGLIA	CONIUGE	FIGLIO/A	GENITORE	SUOCERO/A	GENERO NUORA	ALTRO PARENTE O AFFINE	ALTRA PERSONA CONVIVENTE	ADDETTI AI SERVIZI DELLA FAMIGLIA	
A	x	—	—	—	—	—	—	⊗	⊗	
B	x	x	—	—	—	—	—	⊗	⊗	
C	C1	x	x	—	—	—	—	⊗	⊗	
	C2	x(M)	—	x	—	—	—	⊗	⊗	
	C3	x(F)	—	x	—	—	—	⊗	⊗	
D	D ₁	D1.1	x	x	—	x x	⊗	⊗	⊗	⊗
		D1.2	x	x	—	—	x x	⊗	⊗	⊗
	D ₂	D2.1	x	x	x	—	x x	⊗	⊗	⊗
		D2.2	x	x	x	—	x x	⊗	⊗	⊗
	D ₃	D3.1	x(M)	—	x	—	x x	⊗	⊗	⊗
		D3.2	x(M)	—	x	—	x x	⊗	⊗	⊗
	D ₄	D4.1	x(F)	—	x	—	x x	⊗	⊗	⊗
		D4.2	x(F)	—	x	—	x x	⊗	⊗	⊗
	D5	x	—	—	x(M)(F)	⊗	⊗	—	⊗	⊗
	D6	x	—	—	x(M)	⊗	⊗	—	⊗	⊗
	D7	x	—	—	x(F)	⊗	⊗	—	⊗	⊗
	D8	x	—	—	—	x(M)(F)	⊗	—	⊗	⊗
D9	Altri casi									

x = Componente presente

— = Componente assente

⊗ = Componente che può essere presente o assente

x x = Componenti entrambi presenti o almeno uno dei due presenti

(M) = Maschio

(F) = Femmina

B — Confronto fra le classi di età ai censimenti demografici del 1951, 1961, 1971 e 1981

CLASSI DI ETÀ PER LE QUALI PUÒ ESSERE EFFETTUATO IL CONFRONTO	1951	1961	1971	1981
meno di 6 anni	fino a 6 anni	fino a 6	meno di 6	0-2 3-5
6-13	{ 6-10 10-14	6-14	{ 6-10 11-13	{ 6-10 11-13
14-20	{ 14-18 18-21	14-21	{ 14-18 19-20	{ 14-17 18 19-20
21-24	21-25	21-25	si ottiene sottraendo la classe 0-20 dalla classe 0-24	21-24
25-34	25-35	{ 25-30 30-35	{ 25-29 30-34	{ 25-29 30-34
35-44	35-45	{ 35-40 40-45	{ 35-39 40-44	{ 35-39 40-44
45-54	45-55	{ 45-50 50-55	{ 45-49 50-54	{ 45-49 50-54
55-59	55-60	55-60	55-59	55-59
60-64	60-65	60-65	60-64	60-64
65 e più	da 65 in poi	{ 65-70 70-75 oltre 75	{ 65-69 70-74 75 e più	{ 65-69 70-74 75 e più

C – Variazioni territoriali e di nome nelle circoscrizioni amministrative
(periodo: 24 ottobre 1971 - 25 ottobre 1981)

Comuni	Superficie e popolazione riferite al censimento del 24-10-1971 (Situazione prima della variazione)			V A R I A Z I O N I Specie e relativi provvedimenti	Superficie e popolazione oggetto della variazione			Superficie e popolazione riferite al censimento del 24-10-1971 (Situazione dopo la variazione)		
	Superficie ha	Popolazione			Superficie ha	Popolazione		Superficie ha	Popolazione	
		residente	presente			residente	presente		residente	presente
Sesto Campano	4.060	3.028	2.650	Provincia di ISERNIA Modificata la circoscrizione territoriale a seguito del distacco di una zona di territorio aggregata al comune di Venafro (Legge Reg. 2 novembre 1979, n. 29 B.U.R. n. 21 del 16 novembre 1979)	(a)	222	195	(a)	2.806	2.455
Venafro	4.111	6.158	6.007	Modificata la circoscrizione territoriale a seguito dell'aggregazione di una zona di territorio staccata dal comune di Sesto Campano (Legge Reg. 2 novembre 1979, n. 29 B.U.R. n. 21 del 16 novembre 1979)	(a)	222	195	(a)	6.380	6.202

(a) Superficie non definita

D – Zone di territorio in contestazione tra Comuni

Zone di territorio in contestazione			Epoca della contestazione	Comuni interessati alla contestazione	Popolazione residente		Superficie Km ²	
Denominazione	Popolazione residente	Superficie Km ²			Totale	di cui in zona contestata	Totale	di cui in contestazione
Monte del Cerro	—	0,54	1951	Agnone Rosello (CH)	6.324 474	—	96,30 19,29	0,54 —
Monte le Pere	—	0,18	1951	Pescopennataro Capracotta	608 1.612	—	18,80 42,38	— 0,18
Cerreto	8	0,33	1951	Sant' Angelo del Pesco Carovilli	564 1.609	8	15,45 41,68	— 0,27
Colle Orso - Colle della Fontana	—	0,20	1951	Pescolanciano	1.183	—	33,98	0,06
Valle Viata	—	0,83	1951	Conca Casale Vitucoso (FR)	328 513	—	14,54 21,05	0,20 —
Quarto di San Giovanni Vallazzuna	—	0,83	1951	Filignano Rocchetta a Volturno	947 1.077	—	32,02 24,02	0,83 —
Scalzavacca	5	7,41	1951	Pescopennataro Rosello (CH)	608 474	5	18,80 19,29	7,41 —
Rione Fonno	43	4,87	1981	Poggio Sannita Civitanova nel Sannio	1.605 1.078	43	20,61 55,92	— 4,87
Abbazia San Vincenzo	—	0,54	1951	Pozzilli Filignano	2.022 947	—	33,84 32,02	— 0,54
Cannaviva	5	0,91	1981	Rocchetta a Volturno Castel San Vincenzo	1.077 613	5	24,02 22,36	0,91 —
Carapellese	—	0,01	1951	Rocchetta a Volturno Colli a Volturno	1.077 1.350	—	24,02 24,26	— 0,01
Bosco Selvone (Monte Coppare)	—	4,22	1981	Schiavi d'Abruzzo (CH) Poggio Sannita	2.689 1.605	—	45,28 20,61	4,22 —
Colle Traverso - Colle Aruta - Fontana di Cesima	—	0,02	1951	Gallo (CE) Roccamandolfi	1.029 1.273	—	30,95 53,80	— 0,02
	—	0,63	1951	Presenzano (CE) Sesto Campano	1.714 3.010	—	31,66 40,60	0,63 —

E — Categorie socio-professionali secondo la professione e la posizione nella professione

CATEGORIE SOCIO-PROFESSIONALI	CLASSI E CATEGORIE PROFESSIONALI (*)	POSIZIONI NELLA PROFESSIONE
01 Imprenditori e lavoratori in proprio nell'agricoltura, nella silvicoltura, nell'allevamento e nella pesca	3.11, 3.12, 3.13, 3.23, 3.3, 3.4	Imprenditori, lavoratori in proprio, coadiuvanti.
02 Altri lavoratori agricoli	3.14, 3.21, 3.22, 3.23, 3.24, 3.3, 3.4	Dirigenti, direttivi, impiegati, categorie intermedie, altri lavoratori dipendenti
03 Imprenditori e lavoratori in proprio nelle professioni liberali e affini	1.16, 1.17, 1.21, 1.22, 1.4, 1.5, 1.6, 1.71, 1.72, 1.73, 1.74, 1.75, 1.76, 1.77, 1.78, 1.8, 5.87, 8.31, 9.2	Liberi professionisti, lavoratori in proprio, coadiuvanti
04 Imprenditori nell'industria, nell'edilizia, nel commercio, nei trasporti e nei servizi	1.23, 1.24, 1.25, 1.26, 1.72, 1.73, 1.74, 1.75, 1.76, 2.11, 2.12, 2.13, 2.25, 7.1, 7.23, 7.24, 7.3, 8.41, 8.42, 9.1	Imprenditori, coadiuvanti
05 Lavoratori in proprio nell'industria, nell'edilizia, nel commercio, nei trasporti e nei servizi	1.23, 1.24, 1.25, 1.26, 2.25, 2.26, 2.28, 2.29, 2.31, 4.12, 4.14, 4.2, 4.3, 4.41, 4.42, 4.43, 4.44, 4.5, 4.6, 5.1, 5.22, 5.3, 5.4, 5.5, 5.6, 5.72, 5.74, 5.75, 5.76, 5.77, 5.78; 5.79, 5.81, 5.82, 5.84, 5.85, 5.86, 5.87, 5.88, 5.92, 6.11, 6.12, 6.13, 6.14, 6.15, 6.17, 6.18, 6.19, 6.22, 6.23, 6.24, 6.25, 6.32, 6.33, 6.34, 7.1, 7.22, 7.23, 7.24, 7.25, 7.3, 7.42, 7.43, 7.44, 7.45, 8.1, 8.23, 8.4; 8.51, 9.1, 9.3, 9.4, 9.51, 9.7.	Liberi professionisti, lavoratori in proprio, coadiuvanti.
06 Dirigenti industriali e commerciali, alti funzionari dell'apparato legislativo e della amministrazione statale	2.14, 2.15, 2.16, 2.17	Dirigenti, direttivi, impiegati
07 Lavoratori dipendenti nelle professioni liberali e affini	1.1, 1.21, 1.22, 1.3, 1.4, 1.51, 1.52, 1.6, 1.7, 1.8, 2.22, 5.87, 8.21, 8.31, 9.2	Dirigenti, direttivi, impiegati, categorie intermedie, altri lavoratori dipendenti

segue E — Categorie socio-professionali secondo la professione e la posizione nella professione

CATEGORIE SOCIO-PROFESSIONALI	CLASSI E CATEGORIE PROFESSIONALI (*)	POSIZIONI NELLA PROFESSIONE
08 Capi ufficio e responsabili di personale amministrativo, di addetti alle vendite e ai servizi; funzionari statali con responsabilità amministrative	1.23, 1.24, 1.25, 1.26, 2.21, 2.24, 2.25, 2.51, 2.52, 7.21, 7.41, 7.43, 8.33	Dirigenti, direttivi, impiegati
09 Personale amministrativo, addetto alle vendite e ai servizi	2.21, 2.23, 2.24, 2.26, 2.27, 2.28, 2.29, 2.3, 2.53, 2.54, 7.22, 7.23, 7.24, 7.25, 7.4, 9.3, 9.4, 9.51, 9.6, 9.7	Direttivi, impiegati, categorie intermedie, altri lavoratori dipendenti
10 Intermedi: capisquadra e sorveglianti di operai (dipendenti)	1.91, 1.92, 4.11, 4.12, 4.14, 4.2, 4.3, 4.4, 4.5, 4.6, 5.1, 5.2, 5.3, 5.4, 5.5, 5.6, 5.71, 5.72, 5.73, 5.74, 5.75, 5.77, 5.78, 5.79, 5.81, 5.82, 5.83, 5.84, 5.85, 5.86, 5.87, 5.9, 6.11, 6.21, 6.22, 6.23, 6.24, 6.25, 6.3, 8.11, 8.12, 8.13, 8.14, 8.15, 8.17, 8.23, 8.24	Dirigenti, direttivi, impiegati, categorie intermedie
11 Operai specializzati e qualificati (dipendenti)	1.92, 4.11, 4.12, 4.14, 4.2, 4.3, 4.4, 4.5, 4.6, 5.1, 5.2, 5.3, 5.4, 5.5, 5.6, 5.7, 5.8, 5.9, 6.12, 6.13, 6.14, 6.15, 6.16, 6.17, 6.2, 6.3, 8.1, 8.22, 8.23, 8.24, 8.31, 8.32, 8.43, 8.51	Capi operai; operai specializzati, qualificati, comuni; apprendisti, lavoratori a domicilio
12 Manovali (dipendenti)	4.13, 6.18, 6.19, 8.52, 9.52	Operai comuni
13 Forze armate (militari di carriera e militari in servizio di leva)	2.4	Dirigenti, direttivi, impiegati, graduati o militari di carriera
14 Persone economicamente attive non classificate altrove	9.9	Tutte le posizioni nella professione ad eccezione dei graduati o militari di carriera

(*) Cfr. Classificazione delle professioni (ISTAT, Metodi e Norme, Serie C, n. 9, maggio 1981).

F — Tavole disponibili**DATI COMUNALI**

- Tavola 1 — Popolazione residente attiva in condizione professionale per sesso, ramo di attività economica e posizione nella professione (analoga alla Tav. 9 comunale con analisi per ramo di attività economica).
- Tavola 2 — Popolazione residente attiva in condizione professionale, per sesso e ramo di attività economica (dati del 1981 classificati secondo i rami della classificazione delle attività economiche 1971).
- Tavola 3 — Popolazione residente occupata secondo il tipo di spostamento effettuato per raggiungere il luogo di lavoro.
- Tavola 4 — Popolazione residente che studia secondo il tipo di spostamento effettuato per raggiungere il luogo di studio.
- Tavola 5 — Popolazione residente che frequenta la scuola materna secondo il tipo di spostamento effettuato per raggiungere la scuola.
- Tavola 6 — Popolazione residente che frequenta corsi di formazione professionale secondo il tipo di spostamento effettuato per raggiungere il luogo di studio.
- Tavola 7 — Popolazione residente che lavora o studia secondo il tipo di spostamento effettuato per raggiungere il luogo di lavoro o di studio.
- Tavola 8 — Popolazione residente secondo il luogo di lavoro o di studio, il mezzo utilizzato, il tempo impiegato e l'orario di inizio del lavoro o delle lezioni.
- Tavola 9 — Stranieri residenti per sesso e stranieri temporaneamente presenti per sesso e motivo della presenza.
- Tavola 10 — Abitazioni in complesso (occupate e non occupate) secondo alcune caratteristiche del fabbricato nel quale sono situate.
- Tavola 11 — Abitazioni occupate in affitto o ad altro titolo secondo la figura giuridica del proprietario (analoga alla Tav. 20 comunale con analisi dettagliata della figura giuridica del proprietario).

DATI PROVINCIALI

- Tavola 12 — Popolazione residente per sesso, classe di età e luogo di nascita (analoga alla Tav. 3 provinciale con analisi del luogo di nascita per provincia).
- Tavola 13 — Popolazione residente temporaneamente assente, ricoverata in istituto di cura pubblico o privato, per sesso, classe di età e condizione.
- Tavola 14 — Famiglie residenti per condizione professionale o non professionale dei componenti e condizione del capo famiglia di censimento (analoga alla Tav. 18 provinciale con analisi della posizione nella professione del capo famiglia di censimento).
- Tavola 15 — Nuclei familiari costituiti da genitore con figlio/i secondo alcuni caratteri del genitore, il numero dei figli e l'età del figlio minore.
- Tavola 16 — Nuclei familiari costituiti da coniugi con o senza figli, secondo l'età dei coniugi, il numero e l'età dei figli.

- Tavola 17 — Nuclei familiari costituiti da coniugi con o senza figli, secondo la condizione dei coniugi, il numero e l'età dei figli.
- Tavola 18 — Nuclei familiari costituiti da coniugi con o senza figli, secondo la categoria socio-professionale dei coniugi, il numero e l'età dei figli.
- Tavola 19 — Nuclei familiari costituiti da coniugi con o senza figli, secondo il grado di istruzione dei coniugi, il numero e l'età dei figli.
- Tavola 20 — Abitazioni occupate per servizio installato e condizione del capo famiglia di censimento.
- Tavola 21 — Abitazioni occupate per classe di superficie, epoca di costruzione e numero di occupanti.
- Tavola 22 — Occupati per settore di attività economica, luogo di lavoro, tempo impiegato, mezzo utilizzato e orario di inizio del lavoro (analoga alla Tav. 30 provinciale con analisi dell'orario di inizio del lavoro).
- Tavola 23 — Studenti per grado di istruzione, luogo di studio, tempo impiegato, mezzo utilizzato e orario di inizio delle lezioni (analoga alla Tav. 31 provinciale con analisi dell'orario di inizio delle lezioni e del grado di istruzione degli studenti).



ISTITUTO CENTRALE DI STATISTICA

12° CENSIMENTO GENERALE DELLA POPOLAZIONE

25 ottobre 1981

(Legge 18 dicembre 1980, n. 864)

FOGLIO DI FAMIGLIA

A	Comune	NUMERO DI CODICE
	Provincia	

B	SEZIONE DI CENSIMENTO
	N.

C	NUMERO D'ORDINE	
	Provvisorio	Definitivo

D	FRAZIONE GEOGRAFICA
	(letters) (denominazione)

E	TIPO DI LOCALITÀ	
	Centro abitato 1 <input type="checkbox"/> (denominazione)
	Nucleo abitato 2 <input type="checkbox"/> (denominazione)
	Case sparse 3 <input type="checkbox"/> (denominazione)

DATI RIASSUNTIVI DEL FOGLIO DI FAMIGLIA					
ABITAZIONE (Sez. I)	PERSONE DELLA FAMIGLIA (Sez. II)				PERSONE TEMPORANEAMENTE PRESENTI PRESSO LA FAMIGLIA (Sez. III)
	M	F	Totale	Temporaneamente assenti	
Abitazione occupata <input type="checkbox"/>					
Stanze <input type="text"/>					
Abitazione non occupata <input type="checkbox"/>					
Stanze <input type="text"/>					
Altro tipo di alloggio <input type="checkbox"/>					
Famiglia in coabitazione <input type="checkbox"/>					
Famiglia senza abitazione <input type="checkbox"/>					

Data 1981

IL RILEVATORE

INDIRIZZO DELLA FAMIGLIA

..... N.
(via, piazza, località)

Scala Piano Interno N. Tel.

AVVERTENZE

Il modello va compilato, con riferimento al 25 ottobre 1981, dal capo famiglia (cioè da colui che è ritenuto tale dalla famiglia) o, se ciò non fosse possibile, da un'altra persona della famiglia, nelle seguenti parti:

- « Elenco delle persone della famiglia »
- Sezione I - Notizie sull'abitazione: quesiti da ⑤ a ⑬
- Sezione II - Notizie sulle persone della famiglia. Per ciascuna di esse deve essere compilato un « foglio individuale » rispettando l'ordine secondo il quale sono indicate nell' « Elenco » alla pagina seguente
- Sezione III - Notizie sulle persone temporaneamente presenti presso la famiglia il 25 ottobre 1981
- « Notizie riassuntive sulla famiglia » (contenute nei tre « quadri » delle ultime due pagine)

Per le domande seguite da quadratino occorre barrare così la risposta che fa al caso.

I riquadri in rosso non devono essere compilati dalla famiglia, ma dal rilevatore.

Le caselle in azzurro non devono essere compilate.

Per facilitare la compilazione delle singole parti del « Foglio di famiglia », vengono forniti alcuni chiarimenti nella GUIDA inserita nel foglio stesso.

OBBLIGHI DI DENUNCIA E SEGRETEZZA DEI DATI FORNITI COL PRESENTE FOGLIO

L'obbligo di fornire le notizie richieste con il presente foglio è stabilito dall'art. 7 della legge 18 dicembre 1980, n. 864. Coloro che non forniscono le notizie richieste, ovvero le forniscono scientemente errate o incomplete, sono passibili, ai sensi dell'art. 18 del R.D.L. 27 maggio 1929, n. 1285, convertito nella legge 21 dicembre 1929, n. 2238, con le modifiche di cui all'art. 3 della legge 12 luglio 1961, n. 603, di una sanzione amministrativa fino a L. 80.000 che, in caso di recidiva, può essere aumentata fino a L. 800.000, senza pregiudizio delle sanzioni fissate dal codice penale.

L'art. 19 del citato Decreto-Legge n. 1285 1929 e successive modifiche stabilisce inoltre: « Le notizie che si raccolgono in occasione di inchieste ordinate dall'Istituto centrale di statistica, direttamente o a mezzo di Enti delegati, sono vincolate al più scrupoloso segreto d'ufficio e non possono essere rese note, per nessun titolo, se non in forma collettiva, in modo che non se ne possa fare alcun riferimento individuale ».

Coloro che, per ragioni del proprio ufficio, essendo venuti a conoscenza di notizie di carattere personale, le comunicano ad altri o se ne servono per scopi privati, sono passibili di una sanzione amministrativa fino a L. 120.000 elevabile, in caso di recidiva, fino a L. 800.000, senza pregiudizio delle pene in cui fossero incorsi per reati previsti dal codice penale.

ELENCO DELLE PERSONE DELLA FAMIGLIA

N. d'ordine	COGNOME E NOME (scrivere in stampatello)	RELAZIONE DI PARENTELA O DI CONVIVENZA CON IL CAPO FAMIGLIA
1	2	3
1		capo famiglia
2		
3		
4		
5		
6		
7		
8		
9		
10		
11		
12		

Data 1981

IL CAPO FAMIGLIA
(o chi per esso)

Nell'elenco a fianco devono essere indicati, per ciascun componente della famiglia, cognome, nome e relazione di parentela o di convivenza con il capo famiglia.

Ai fini del censimento, per **famiglia** si intende un insieme di persone legate da vincoli di matrimonio, parentela, affinità, adozione, affiliazione, tutela o da vincoli affettivi, coabitanti ed aventi dimora abituale nello stesso Comune (**anche se non sono ancora iscritte nell'anagrafe della popolazione del Comune medesimo**), che normalmente provvedono al soddisfacimento dei loro bisogni mediante la messa in comune di tutto o parte del reddito di lavoro o patrimoniale da esse percepito.

Una famiglia può essere costituita anche di una sola persona che provvede in tutto o in parte con i propri mezzi di sussistenza al soddisfacimento dei bisogni individuali.

Sono considerate facenti parte della famiglia, come membri aggregati di essa, anche le persone che, a qualsiasi titolo, convivono abitualmente con la famiglia stessa.

Nell'elencare le singole persone della famiglia, deve essere **scrupolosamente** osservato il seguente ordine:

- capo famiglia ;
- coniuge ;
- figli non sposati (in ordine decrescente di età) ;
- figli sposati e loro familiari ;
- altri parenti o affini del capo famiglia (indicare a seconda dei casi : padre, fratello, suocero, zio, nipote, cognato, ecc.) ;
- altre persone conviventi ;
- addetti ai servizi della famiglia.

Per le donne coniugate o vedove scrivere prima il cognome da nubile, poi il nome ed infine il cognome del marito preceduto da «in» per le coniugate e «ved.» per le vedove.

Non devono essere elencate le persone temporaneamente presenti presso la famiglia ; ad esse è riservata infatti la Sezione III.

Sezione I - NOTIZIE SULL'ABITAZIONE

(da compilarsi a cura del rilevatore)

<p>1 SPECIE DI ALLOGGIO</p> <p>1.1 Abitazione occupata . . . 1 <input type="checkbox"/></p> <p>1.2 Altro tipo di alloggio :</p> <ul style="list-style-type: none"> - alloggio precario per le famiglie terremotate . . . 2 <input type="checkbox"/> - altro 3 <input type="checkbox"/> <p>1.3 Abitazione non occupata :</p> <ul style="list-style-type: none"> - disponibile per la vendita o l'affitto . . . 4 <input type="checkbox"/> - utilizzabile per vacanza . . . 5 <input type="checkbox"/> - utilizzabile per lavoro . . . 6 <input type="checkbox"/> - per altri motivi 7 <input type="checkbox"/> <p>QUALORA NELL'ABITAZIONE O NELL'ALTRO TIPO DI ALLOGGIO COABITINO PIÙ FAMIGLIE INDICARE IL NUMERO D'ORDINE DEL FOGLIO O DEI FOGLI CON I QUALI SONO STATE CENSITE</p> <table border="1" style="width: 100%; border-collapse: collapse; margin-top: 5px;"> <thead> <tr> <th colspan="2" style="text-align: center;">NUMERO D'ORDINE</th> </tr> <tr> <th style="width: 50%;">Provvisorio</th> <th style="width: 50%;">Definitivo</th> </tr> </thead> <tbody> <tr> <td style="height: 20px;"> </td> <td style="height: 20px;"> </td> </tr> <tr> <td style="height: 20px;"> </td> <td style="height: 20px;"> </td> </tr> <tr> <td style="height: 20px;"> </td> <td style="height: 20px;"> </td> </tr> </tbody> </table>	NUMERO D'ORDINE		Provvisorio	Definitivo							<p>2 CARATTERISTICHE DEL FABBRICATO IN CUI È SITUATA L'ABITAZIONE</p> <p>2.1 Tipo di fabbricato:</p> <ul style="list-style-type: none"> - utilizzato esclusivamente ad uso abitativo . . . 1 <input type="checkbox"/> - utilizzato prevalentemente ad uso abitativo . . . 2 <input type="checkbox"/> - utilizzato prevalentemente ad uso non abitativo . . . 3 <input type="checkbox"/> - rurale 4 <input type="checkbox"/> <p>2.2 Indicare se il fabbricato è completamente separato da altre costruzioni: 1 <input type="checkbox"/> si 2 <input type="checkbox"/> no</p> <p>2.3 Tipo di costruzione :</p> <p>a) cemento armato</p> <ul style="list-style-type: none"> - a piano terra aperto 1 <input type="checkbox"/> - a piano terra chiuso con muratura 2 <input type="checkbox"/> <p>b) altro tipo 3 <input type="checkbox"/></p> <p>c) non individuato 4 <input type="checkbox"/></p> <p>2.4 Numero delle abitazioni del fabbricato (comprese le abitazioni non occupate) :</p> <ul style="list-style-type: none"> - 1 abitazione 1 <input type="checkbox"/> - 2 abitazioni 2 <input type="checkbox"/> - da 3 a 8 abitazioni 3 <input type="checkbox"/> - da 9 a 15 abitazioni 4 <input type="checkbox"/> - da 16 a 30 abitazioni 5 <input type="checkbox"/> - 31 abitazioni e più 6 <input type="checkbox"/> 	<p>3 PIANO IN CUI È SITUATA L'ABITAZIONE</p> <div style="border: 1px solid black; width: 50px; height: 20px; margin: 5px auto;"></div> <p>4 PROPRIETARIO DELL'ABITAZIONE</p> <ul style="list-style-type: none"> - Persona fisica 1 <input type="checkbox"/> - Impresa bancaria o assicuratrice 2 <input type="checkbox"/> - Altra impresa (di costruzioni, immobiliare, industriale, commerciale, ecc.) 3 <input type="checkbox"/> - Cooperativa edilizia di abitazione: <ul style="list-style-type: none"> - a proprietà individuale 4 <input type="checkbox"/> - a proprietà indivisa 5 <input type="checkbox"/> - Stato, Regione, Provincia, Comune 6 <input type="checkbox"/> - Enti previdenziali (INPS, INPDAl, ecc.) 7 <input type="checkbox"/> - Istituto Autonomo Case Popolari (I.A.C.P.) 8 <input type="checkbox"/> - Altro 9 <input type="checkbox"/>
NUMERO D'ORDINE												
Provvisorio	Definitivo											

<p>5 TITOLO DI GODIMENTO</p> <ul style="list-style-type: none"> - Proprietà, usufrutto o riscatto 1 <input type="checkbox"/> - Affitto o subaffitto 2 <input type="checkbox"/> - Altro titolo 3 <input type="checkbox"/> 	<p>9 ACQUA POTABILE</p> <p>Indicare se l'abitazione:</p> <p>a) dispone di acqua corrente potabile di acquedotto:</p> <ul style="list-style-type: none"> - nell'interno dell'abitazione . . . 1 <input type="checkbox"/> - fuori dell'abitazione . . . 2 <input type="checkbox"/> <p>b) dispone di acqua potabile di pozzo o cisterna . . . 3 <input type="checkbox"/></p> <p>c) non dispone di acqua potabile (né di acquedotto, né di pozzo o cisterna) 4 <input type="checkbox"/></p>	<p>12 ELETTRICITÀ</p> <p>Indicare se l'abitazione dispone di elettricità:</p> <p style="text-align: right;">1 <input type="checkbox"/> si 2 <input type="checkbox"/> no</p>
<p>6 EPOCA DI COSTRUZIONE O DI RICOSTRUZIONE</p> <ul style="list-style-type: none"> - prima del 1919 1 <input type="checkbox"/> - tra il 1919 e il 1945 2 <input type="checkbox"/> - tra il 1946 e il 1960 3 <input type="checkbox"/> - tra il 1961 e il 1971 4 <input type="checkbox"/> - tra il 1972 e il 1975 5 <input type="checkbox"/> - tra il 1976 e il 1980 6 <input type="checkbox"/> - dopo il 1980 7 <input type="checkbox"/> 	<p>10 GABINETTO (W.C.)</p> <p>10.1 Indicare se l'abitazione:</p> <p>a) dispone di gabinetto nell'interno dell'abitazione:</p> <ul style="list-style-type: none"> - uno 1 <input type="checkbox"/> - due o più 2 <input type="checkbox"/> <p>b) dispone di gabinetto fuori dell'abitazione 3 <input type="checkbox"/></p> <p>c) non dispone di gabinetto 4 <input type="checkbox"/></p> <p>10.2 Se l'abitazione dispone di gabinetto, indicare se è fornito di impianto (cassetta, vaschetta, ecc.) per lo scarico dell'acqua:</p> <p style="text-align: right;">1 <input type="checkbox"/> si 2 <input type="checkbox"/> no</p>	<p>13 RISCALDAMENTO</p> <p>13.1 Indicare se l'abitazione:</p> <p>a) dispone di riscaldamento:</p> <ul style="list-style-type: none"> - fornito da impianto fisso centrale o autonomo . . . 1 <input type="checkbox"/> - fornito solo da apparecchi singoli (stufe, caminetti) che consentano il riscaldamento di tutte o della maggior parte delle stanze 2 <input type="checkbox"/> <p>b) non dispone di impianto di riscaldamento né viene riscaldata con apparecchi singoli 3 <input type="checkbox"/></p> <p>13.2 Tipo di combustibile o di energia prevalentemente usato :</p> <div style="border: 1px solid black; padding: 5px; margin: 5px 0; text-align: center; font-size: small;"> rispondere solo per le abitazioni occupate </div> <ul style="list-style-type: none"> - combustibili liquidi (olio combustibile, gasolio, ecc.) . . . 1 <input type="checkbox"/> - combustibili solidi (carbone, legna, ecc.) 2 <input type="checkbox"/> - combustibili gassosi (gas di città, metano, ecc.) . . . 3 <input type="checkbox"/> - energia elettrica 4 <input type="checkbox"/> - altro 5 <input type="checkbox"/>
<p>7 STANZE</p> <ul style="list-style-type: none"> - Stanze adibite ad abitazione o promiscuamente anche ad altro uso N. <input style="width: 40px;" type="text"/> - Cucina (se ha caratteristiche di stanza) . . . N. <input style="width: 40px;" type="text"/> - Stanze adibite esclusivamente ad altro uso (ufficio, studio professionale, laboratorio, ecc.) N. <input style="width: 40px;" type="text"/> 	<p>11 BAGNO</p> <p>Indicare se l'abitazione dispone di bagno (vasca e/o doccia):</p> <p style="text-align: right;">1 <input type="checkbox"/> si 2 <input type="checkbox"/> no</p>	<p>8 SUPERFICIE</p> <p>Indicare la superficie in metri quadrati: (interi, senza decimali)</p> <input style="width: 60px;" type="text"/>

1 RELAZIONE DI PARENTELA O DI CONVIVENZA
CON IL CAPO FAMIGLIA

ai fini del censimento per capo famiglia si
intende chi è considerato tale dalla famiglia

- Capo famiglia 1
- Coniuge (marito, moglie) 2
- Figlio (figliastro, figlio adottivo) 3
- Genitore (padre, madre) 4
- Suocero/a 5
- Genero, nuora 6
- Altro parente o affine 7
- Altra persona convivente 8
- Addetto ai servizi della famiglia (domestico,
collaboratore familiare, ecc.) 9

2 SESSO

- Maschio 1
- Femmina 2

3 LUOGO DI NASCITA

- Nel Comune di attuale dimora abituale (resi-
denza) 1
- In altro Comune
.....
(specificare il Comune) 2
-
(specificare la Provincia) 2
- All'estero
.....
(specificare lo Stato estero) 3

4 DATA DI NASCITA

..... giorno mese anno

5 STATO CIVILE

- Celibe o nubile 1
- Coniugato 2
- Vedovo 3
- Separato legalmente 4
- Divorziato 5

6 CITTADINANZA

- Italiana 01
- Straniera
.....
(specificare)
- Nessuna (apolide) 99

7 LUOGO DI PRESENZA ALLA DATA DEL CENSIMENTO

7.1 Indicare se alla data del censimento la persona era presente
nel Comune di dimora abituale (residenza):

1 si no

Precisare se la persona, pur essendo presente alla data del cen-
simento nello stesso Comune di residenza, era eventualmente:

- ricoverata in un istituto di cura pubblico o pri-
vato (ospedale, clinica, ecc.) 2
- in altro luogo (convitto, caserma e simili) 3

7.2 Se alla data del censimento la persona era temporaneamente
assente dal Comune di dimora abituale (residenza) indicare:

a) se si trovava:
- in altro Comune

.....
(specificare il Comune) 4

- all'estero
.....
(specificare la Provincia) 5

(specificare lo Stato estero; per i membri di equi-
paggio indicare « imbarcato »)

b) il motivo della temporanea assenza:

- lavoro 1
- seguire familiari assenti
per motivi di lavoro 2
- studio 3
- ricovero in istituto di cura pubblico
o privato (ospedale, clinica, ecc.) 4
- altro (turismo, servizio di leva, ecc.) 5

8 LUOGO DI DIMORA ABITUALE (RESIDENZA) NEL
L'OTTOBRE 1976

rispondere solo se la persona è nata prima del 24 ottobre 1976

- Nel Comune di attuale dimora abituale (residenza) 6
- In altro Comune

.....
(specificare il Comune)

.....
(specificare la Provincia)

- All'estero

.....
(specificare lo Stato estero)

9 ISTRUZIONE

rispondere solo se la persona è nata prima del 24 ottobre 1978

9.1 Indicare il titolo di studio più elevato conseguito:

- laurea
.....
(specificare)
- diploma
.....
(specificare)
- licenza di scuola media inferiore 60
- licenza elementare 70

9.2 Se non ha titoli di studio, indicare
se sa leggere e scrivere: 80 si 90 no

9.3 Indicare se frequenta:
a) un corso regolare di studi (scuola elementare,
media o secondaria superiore, università) 1 si 2 no
b) la scuola materna 1 si 2 no

9.4 Indicare se frequenta un corso
di formazione professionale (*): 1 si 2 no

(*) Per corso di formazione professionale si intende un corso che abbia
tutti i seguenti requisiti: 1) durata non inferiore a tre mesi; 2) ri-
lascio di un attestato; 3) utilizzazione per migliorare o adegua-
re la capacità professionale.

PERSONE DELLA FAMIGLIA

DELLA PERSONA N.

10 CONDIZIONE PROFESSIONALE O NON PROFESSIONALE NELLA SETTIMANA PRECEDENTE LA DATA DEL CENSIMENTO

rispondere solo se la persona è nata prima del 24 ottobre 1967

10.1 Indicare se la persona è:

- occupata 1
- disoccupata alla ricerca di nuova occupazione 2
- in cerca di prima occupazione 3
- casalinga 4
- studente 5
- ritirata dal lavoro 6
- in servizio di leva 7
- in altra condizione 8

10.2 Indipendentemente dalla risposta fornita al punto 10.1, indicare le ore lavorate nella settimana presso un datore di lavoro o nell'azienda familiare. N.

Se la persona è occupata o disoccupata rispondere ai punti 10.3, 10.4, 10.5 indicando:

10.3 La professione, arte o mestiere, esercitata:

.....
(specificare)

10.4 In quale modo esercita la professione, arte o mestiere:

- a) ALLE DIPENDENZE, COME:
- dirigente 01
 - appartenente alla carriera direttiva 02
 - impiegato 03
 - appartenente alle categorie speciali (intermedi) 04
 - capo operaio 05
 - operaio specializzato o qualificato 06
 - operaio comune (manovale, bracciante agricolo, ecc.) 07
 - altro lavoratore dipendente (uscieri, guardiano, bidello, ecc.) 08
 - apprendista 09
 - lavorante a domicilio per conto di imprese 10
 - graduato o militare di carriera delle FF.AA., o figura simile dei corpi di polizia e sicurezza interna 11
- b) IN CONTO PROPRIO, COME:
- imprenditore 12
 - libero professionista 13
 - lavoratore in proprio (coltivatore diretto, mezzadro, esercente di negozio, artigiano, ecc.) 14
 - coadiuvante 15
- Ha lavoratori retribuiti o apprendisti alle proprie dipendenze? 1 2 no

10.5 Qual'è l'attività principale (o unica) dello stabilimento, azienda agricola, negozio, ufficio, ente, ecc., presso cui lavora:

.....
(specificare)

11 CONDIZIONE PROFESSIONALE O NON PROFESSIONALE NELL'OTTOBRE 1976

rispondere solo se la persona è nata prima del 24 ottobre 1967

11.1 Indicare se la persona era:

- occupata 1
- disoccupata alla ricerca di nuova occupazione 2
- in cerca di prima occupazione 3
- casalinga 4
- studente 5
- in altra condizione 6

11.2 Se la persona era occupata indicare:

- a) se lavorava: - alle dipendenze 1
- in conto proprio 2
- b) in quale settore:
- agricoltura, foreste, pesca 1
 - industria 2
 - commercio 3
 - altre attività 4

12 LUOGO DI STUDIO O DI LAVORO, TEMPO IMPIEGATO E MEZZO UTILIZZATO PER GLI SPOSTAMENTI

12.1 Indicare la denominazione e l'indirizzo del luogo di studio o di lavoro:

.....
(denominazione)

.....
(indirizzo: via, piazza, numero civico, località)

.....
(Comune e Provincia o Stato estero)

12.2 Indicare se la persona rientra giornalmente dal luogo di studio o di lavoro nella sua dimora abituale:

1 si 2 no

12.3 In caso di risposta affermativa, se la persona si è recata mercoledì ultimo scorso al luogo di studio o di lavoro precisato al punto 12.1, indicare:

- a) in quale delle seguenti fasce orarie hanno avuto inizio le lezioni o il lavoro:
- 7,15 - 7,44 1
 - 7,45 - 8,14 2
 - 8,15 - 8,44 3
 - 8,45 - 9,15 4
 - altro orario 5
- b) se si è recata più di una volta al luogo di studio o di lavoro 1 si 2 no
- c) il tempo impiegato per recarsi una sola volta (solo andata) da casa al luogo di studio o di lavoro:
- fino a 15 minuti 1
 - da 16 a 30 minuti 2
 - da 31 a 60 minuti 3
 - oltre 60 minuti 4
- d) il mezzo di trasporto utilizzato per compiere il tratto più lungo (in termini di distanza e non di tempo) del tragitto casa/luogo di studio o di lavoro:
- nessun mezzo (a piedi) 1
 - ferrovia, tram, metropolitana o altro mezzo pubblico (es.: funicolare) su rotaia. 2
 - autobus, filobus, corriera o altro mezzo pubblico (es.: taxi) su gomma 3
 - autobus aziendale o scolastico 4
 - auto privata (come conducente) 5
 - auto privata (come trasportato) 6
 - motocicletta, ciclomotore, scooter (come conducente o trasportato) 7
 - altro mezzo (bicicletta, battello, funivia, ecc.) 8

**Sezione III - NOTIZIE SULLE PERSONE
 TEMPORANEAMENTE PRESENTI PRESSO LA FAMIGLIA
 IL 25 OTTOBRE 1981**

PERSONA N. 1	PERSONA N. 2	PERSONA N. 3
① SESSO - Maschio 1 <input type="checkbox"/> - Femmina 2 <input type="checkbox"/>	① SESSO - Maschio 1 <input type="checkbox"/> - Femmina 2 <input type="checkbox"/>	① SESSO - Maschio 1 <input type="checkbox"/> - Femmina 2 <input type="checkbox"/>
② DATA DI NASCITA _____ <small>(giorno) (mese) (anno)</small>	② DATA DI NASCITA _____ <small>(giorno) (mese) (anno)</small>	② DATA DI NASCITA _____ <small>(giorno) (mese) (anno)</small>
③ STATO CIVILE - Celibe o nubile . 1 <input type="checkbox"/> - Coniugato 2 <input type="checkbox"/> - Vedovo 3 <input type="checkbox"/> - Separato legalmente . . . 4 <input type="checkbox"/> - Divorziato 5 <input type="checkbox"/>	③ STATO CIVILE - Celibe o nubile . 1 <input type="checkbox"/> - Coniugato 2 <input type="checkbox"/> - Vedovo 3 <input type="checkbox"/> - Separato legalmente . . . 4 <input type="checkbox"/> - Divorziato 5 <input type="checkbox"/>	③ STATO CIVILE - Celibe o nubile . 1 <input type="checkbox"/> - Coniugato 2 <input type="checkbox"/> - Vedovo 3 <input type="checkbox"/> - Separato legalmente . . . 4 <input type="checkbox"/> - Divorziato 5 <input type="checkbox"/>
④ CITTADINANZA - Italiana 01 <input type="checkbox"/> - Straniera _____ <small>(specificare)</small> <input type="checkbox"/> - Nessuna (apolide) 99 <input type="checkbox"/>	④ CITTADINANZA - Italiana 01 <input type="checkbox"/> - Straniera _____ <small>(specificare)</small> <input type="checkbox"/> - Nessuna (apolide) 99 <input type="checkbox"/>	④ CITTADINANZA - Italiana 01 <input type="checkbox"/> - Straniera _____ <small>(specificare)</small> <input type="checkbox"/> - Nessuna (apolide) 99 <input type="checkbox"/>
⑤ MOTIVO DELLA TEMPORANEA PRESENZA - Lavoro 1 <input type="checkbox"/> - Altro 2 <input type="checkbox"/>	⑤ MOTIVO DELLA TEMPORANEA PRESENZA - Lavoro 1 <input type="checkbox"/> - Altro 2 <input type="checkbox"/>	⑤ MOTIVO DELLA TEMPORANEA PRESENZA - Lavoro 1 <input type="checkbox"/> - Altro 2 <input type="checkbox"/>

