

12°
censimento generale
della popolazione
25 ottobre 1981

Volume II

dati sulle caratteristiche strutturali
della popolazione e delle abitazioni

Tomo I - Fascicoli provinciali

69 - CHIETI

ISTITUTO CENTRALE DI STATISTICA	
UFF. REGIONALE per la CAMPANIA	
BIBLIOTECA	
Prot.	1834
Napoli	10 10 19 86



Istat

Istituto Centrale di Statistica

roma 1984

Al fine di favorire la diffusione e l'utilizzazione dei dati e delle informazioni, l'ISTAT autorizza la riproduzione parziale o totale del contenuto del presente volume con la citazione della fonte.

indice

CARTA PLANIMETRICA

Tabelle sinottiche

Caratteri considerati nelle tavole comunali	pag.	X
Caratteri considerati nelle tavole provinciali	»	XII

Introduzione

1. Premessa	»	XV
2. Definizioni	»	XVI
Famiglia (pag. XVI) - Convivenza (pag. XVII) - Popolazione residente (pag. XVIII) - Popolazione presente (pag. XVIII) - Età (pag. XVIII) - Grado di istruzione (pag. XIX) - Condizione professionale o non professionale (pag. XX) - Professione (pag. XXI) - Posizione nella professione (pag. XXII) - Ramo di attività economica (pag. XXIII) - Abitazione, stanza, altro tipo di alloggio (pag. XXIV) - Fabbricato (pag. XXV)		
3. Avvertenze alle tavole	»	XXV
Tavole comunali (pag. XXV) - Tavole provinciali (pag. XXVII)		
4. Diffusione dei dati	»	XXVIII
5. Qualità dei dati	»	XXVIII

Parte prima - dati comunali

Tavola 1	— Superficie territoriale e densità — Popolazione residente e popolazione presente, per sesso	pag.	2
Tavola 2	— Popolazione residente temporaneamente assente per sesso, luogo di presenza e motivo dell'assenza	»	4
Tavola 3	— Popolazione residente per sesso e stato civile	»	6
Tavola 4	— Popolazione residente per sesso e classe di età		
	A — Totale	»	8
	B — Maschi	»	12
	C — Femmine	»	16
Tavola 5	— Popolazione residente in età da 6 anni in poi per sesso e grado di istruzione	»	20
Tavola 6	— Popolazione residente che frequenta corsi regolari di studio e/o corsi di formazione professionale, per sesso e classe di età	»	24
Tavola 7	— Popolazione residente attiva e non attiva per sesso		
	A — Totale	»	28
	B — Maschi	»	30
Tavola 8	— Popolazione residente attiva in condizione professionale, per sesso e ramo di attività economica		
	A — Totale	»	32
	B — Maschi	»	36
	C — Femmine	»	40
Tavola 9	— Popolazione residente attiva in condizione professionale, per sesso, settore di attività economica e posizione nella professione		
	A — Totale	»	44
	B — Agricoltura, caccia, foreste e pesca	»	46
	C — Industrie	»	48
	D — Altre attività	»	50
Tavola 10	— Popolazione residente attiva in condizione professionale, per sesso, classe di età e settore di attività economica		
	A — Totale	»	52
	B — Maschi	»	56
	C — Femmine	»	60
Tavola 11	— Popolazione residente non attiva per sesso, classe di età e condizione non professionale	»	64
Tavola 12	— Popolazione residente che rientra giornalmente nella propria dimora abituale, secondo il luogo di lavoro o di studio	»	68
Tavola 13	— Famiglie residenti per ampiezza della famiglia	»	70
Tavola 14	— Famiglie residenti secondo la tipologia della famiglia	»	72
Tavola 15	— Abitazioni in complesso (occupate e non occupate); altri tipi di alloggio	»	76
Tavola 16	— Abitazioni occupate per titolo di godimento	»	80
Tavola 17	— Abitazioni occupate per epoca di costruzione	»	84
Tavola 18	— Abitazioni occupate per numero di stanze	»	88
Tavola 19	— Abitazioni occupate per servizio installato	»	92

Tavola 20 — Abitazioni occupate per figura giuridica del proprietario e titolo di godimento	pag.	96
Tavola 21 — Abitazioni non occupate per motivo della non occupazione	»	100
Tavola 22 — Abitazioni non occupate per servizio installato	»	102
Tavola 23 — Abitazioni non occupate per figura giuridica del proprietario	»	104

Parte seconda - dati provinciali

Tavola 1 — Popolazione residente per singolo anno di età, sesso e stato civile	»	108
Tavola 2 — Popolazione presente per singolo anno di età, sesso e stato civile	»	110
Tavola 3 — Popolazione residente per sesso, classe di età e luogo di nascita	»	112
Tavola 4 — Popolazione residente in età da 6 anni in poi per grado di istruzione, sesso, classe di età, condizione professionale o non professionale	»	113
Tavola 5 — Popolazione residente attiva e non attiva per sesso e classe di età, attiva per ramo di attività economica e posizione nella professione; non attiva per condizione non professionale	»	114
Tavola 6 — Popolazione residente attiva e non attiva per sesso e stato civile; attiva per ramo di attività economica e posizione nella professione; non attiva per condizione non professionale	»	116
Tavola 7 — Popolazione residente attiva in condizione professionale per sesso, posizione nella professione, ramo e classe di attività economica	»	118
Tavola 8 — Popolazione residente attiva in condizione professionale per sesso e professione	»	120
Tavola 9 — Popolazione residente attiva in condizione professionale per sesso e categoria socio-professionale	»	124
Tavola 10 — Popolazione residente occupata per ramo di attività economica, ore lavorate e posizione nella professione	»	125
Tavola 11 — Popolazione residente in età da 14 anni in poi non occupata, per sesso e numero di ore lavorate	»	125
Tavola 12 — Popolazione residente in età da 19 anni in poi per sesso, luogo di residenza nel 1976, condizione nel 1976 e nel 1981	»	126
Tavola 13 — Stranieri residenti per classe di età e sesso; condizione professionale per settore di attività economica e posizione nella professione; condizione non professionale	»	128
Tavola 14 — Famiglie residenti per ampiezza e tipo della famiglia	»	129
Tavola 15 — Famiglie residenti con almeno un nucleo familiare, per tipo del nucleo e ampiezza della famiglia	»	130
Tavola 16 — Famiglie residenti per tipo di famiglia e di componenti	»	130
Tavola 17 — Famiglie residenti per ampiezza, stato civile, classe di età e sesso del capo famiglia di censimento		
A — Totale	»	131
B — Maschi	»	132
C — Femmine	»	133

Tavola 18 — Famiglie residenti per condizione professionale o non professionale dei componenti e condizione del capo famiglia di censimento	pag.	134
Tavola 19 — Famiglie residenti per ampiezza e numero di componenti (occupati, in età inferiore a 6 anni, in età di 60 anni e più, in età di 75 anni e più)	»	134
Tavola 20 — Famiglie residenti per ampiezza e specie di alloggio in cui dimorano	»	135
Tavola 21 — Famiglie residenti per tipo della famiglia e numero di figli conviventi	»	136
Tavola 22 — Convivenze e componenti permanenti, attivi e non attivi, per specie della convivenza	»	136
Tavola 23 — Convivenze secondo il numero di componenti presenti per sesso e specie della convivenza	»	136
Tavola 24 — Abitazioni occupate per numero di occupanti, numero di stanze e titolo di godimento	»	138
Tavola 25 — Abitazioni occupate per numero di stanze, numero di famiglie, figura giuridica del proprietario, epoca di costruzione e titolo di godimento, numero di servizi installati	»	140
Tavola 26 — Abitazioni occupate per tipo di fabbricato, numero di stanze, epoca di costruzione, servizi installati	»	142
Tavola 27 — Abitazioni occupate per servizi installati, numero di occupanti, numero di stanze, titolo di godimento, figura giuridica del proprietario ed epoca di costruzione	»	144
Tavola 28 — Abitazioni occupate per numero di stanze e numero dei componenti delle famiglie secondo la condizione occupazionale	»	146
Tavola 29 — Abitazioni non occupate per numero di stanze, motivo della non occupazione, tipo di fabbricato, figura giuridica del proprietario ed epoca di costruzione	»	148
Tavola 30 — Occupati per settore di attività economica, luogo di lavoro, tempo impiegato e mezzo utilizzato		
A — Agricoltura, caccia, foreste e pesca	»	149
B — Industrie	»	150
C — Altre attività	»	151
D — Totale	»	152
Tavola 31 — Studenti per luogo di studio, tempo impiegato e mezzo utilizzato	»	153

Appendice

- A — Tipologia completa delle famiglie
 - B — Confronto tra le classi di età ai censimenti demografici del 1951, 1961, 1971 e 1981.
 - C — Variazioni territoriali e di nome nelle circoscrizioni amministrative (periodo: 25 ottobre 1971 - 24 ottobre 1981)
 - D — Zone di territorio in contestazione tra Comuni
 - E — Categorie socio-professionali secondo la professione e la posizione nella professione.
 - F — Tavole disponibili
- Tracciati records
 Fac simile del *Foglio di famiglia*.

tabelle
sinottiche

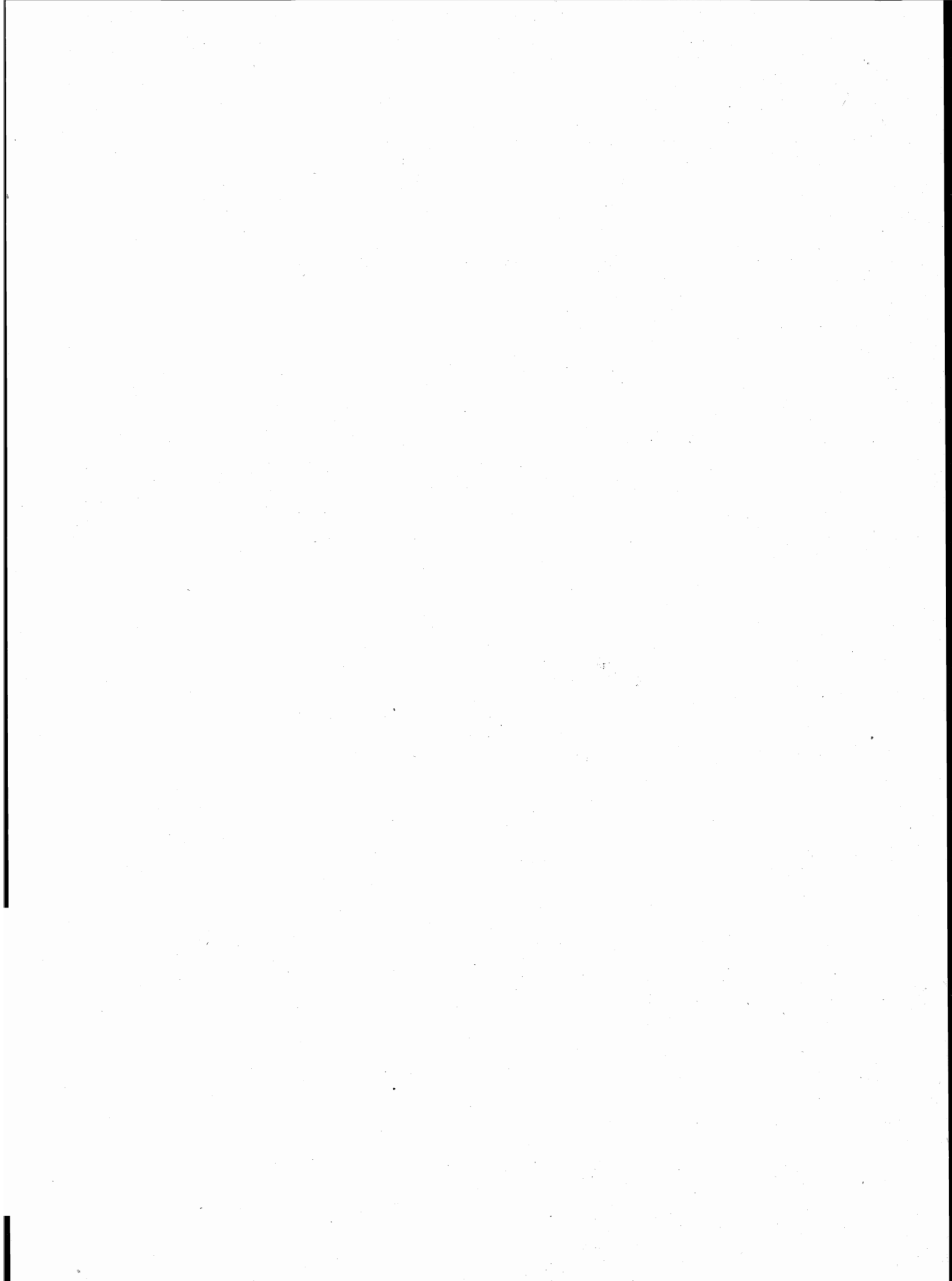

introduzione

1. — PREMESSA

Il 12° Censimento generale della popolazione e il Censimento generale delle abitazioni sono stati effettuati con riferimento alla data del 25 ottobre 1981, in attuazione della legge 18 dicembre 1980, n. 864 e del relativo regolamento di esecuzione (D.P.R. 28 settembre 1981, n. 542).

Il piano della rilevazione è stato predisposto sulla base delle proposte formulate da un'apposita Commissione di studio istituita presso l'Istituto Centrale di Statistica della quale hanno fatto parte docenti universitari e rappresentanti di Amministrazioni Pubbliche, nonché di vari Enti interessati all'utilizzazione dei dati censuari.

Il piano di pubblicazione, modificato rispetto al 1971, in particolare, per quanto riguarda la disponibilità dei risultati in funzione delle diverse aggregazioni territoriali, si articola nel modo seguente:

Volume I — Primi risultati provinciali e comunali sulla popolazione e sulle abitazioni (Dati provvisori) (Maggio 1982)

Volume II — Dati sulle caratteristiche strutturali della popolazione e delle abitazioni
Tomo 1 — Fascicoli provinciali (95 fascicoli)
Tomo 2 — Fascicoli regionali (20 fascicoli)
Tomo 3 — Fascicolo nazionale

Volume III — Popolazione delle frazioni geografiche e delle località abitate dei Comuni (20 fascicoli regionali e 1 fascicolo nazionale).

Volume IV — Atti del censimento.

Un apposito volume riporta i dati sulla popolazione residente legale dei singoli Comuni, un altro infine sarà dedicato ad una relazione illustrativa ed interpretativa dei risultati censuari.

Il presente fascicolo consta di due parti:

Parte prima: 23 tavole con dati riferiti ai singoli Comuni della Provincia;

Parte seconda: 31 tavole, con dati riguardanti l'incrocio dei caratteri considerati, elaborate a livello provinciale.

Qui di seguito vengono riportate ed illustrate le definizioni dei caratteri ai quali si riferiscono i dati contenuti nel fascicolo; allo scopo di assicurare una esatta interpretazione dei dati stessi vengono inoltre fornite avvertenze specifiche per alcune tavole, nonché talune indicazioni sugli ulteriori canali di accesso all'informazione censuaria e sulla qualità dei risultati.

Per una più completa conoscenza delle modalità tecniche seguite per l'esecuzione del censimento, vedasi il fascicolo dell'Istituto Centrale di Statistica - 12° Censimento della popolazione e 6° Censimento dell'industria, del commercio, dei servizi e dell'artigianato, 25-26 ottobre 1981, *Disposizioni e istruzioni per gli Organi periferici*, Roma 1981.

La denominazione e le circoscrizioni territoriali dei Comuni, delle Province e delle Regioni fanno riferimento alla situazione esistente alla data del 25 ottobre 1981 (Cfr. Istituto Centrale di Statistica - *Elenco dei Comuni al 25 ottobre 1981*, Roma 1982).

2. — DEFINIZIONI

FAMIGLIA

Ai fini del censimento, per famiglia s'intende un insieme di persone legate da vincoli di matrimonio, parentela, affinità, adozione, affiliazione, tutela o da vincoli affettivi, coabitanti ed aventi dimora abituale nello stesso Comune, che normalmente provvedono al soddisfacimento dei loro bisogni mediante la messa in comune di tutto o parte del reddito di lavoro o patrimoniale da esse percepito.

Una famiglia può essere costituita anche di una sola persona la quale provvede in tutto o in parte con i propri mezzi di sussistenza al soddisfacimento dei bisogni individuali.

Sono considerate facenti parte della famiglia, come membri aggregati di essa, anche le persone addette ai servizi domestici, nonché le altre persone che, a qualsiasi titolo, convivono abitualmente con la famiglia stessa.

Ai fini del censimento, si considera **capo famiglia** colui che è ritenuto tale dalla famiglia. Questa definizione differisce da quella utilizzata nei censimenti del 1961 e 1971 a seguito delle innovazioni legislative in materia di diritto di famiglia.

Per la classificazione delle famiglie è stata adottata, analogamente agli spogli effettuati in occasione dei censimenti del 1961 e 1971, la seguente tipologia:

- Famiglie di Tipo A, *se composte di solo capo famiglia* (con o senza membri aggregati);
- Famiglie di Tipo B, *se composte di capo famiglia e coniuge* (con o senza membri aggregati);

- Famiglie di Tipo C, *se composte di capo famiglia, coniuge e figli* (con o senza membri aggregati). Sono considerate di tipo C anche le famiglie in cui manca il coniuge, cioè composte di capo famiglia e figli (con o senza membri aggregati);
- Famiglie di Tipo D, *se composte di capo famiglia, coniuge, figli, ascendenti e/o altri parenti* (con o senza membri aggregati). Sono considerate di tipo D anche le famiglie composte di: capo famiglia, figli, ascendenti e/o altri parenti; capo famiglia, coniuge, ascendenti e/o altri parenti; capo famiglia, ascendenti e/o altri parenti.

Per una migliore conoscenza delle strutture familiari, si è provveduto ad analizzare più in profondità le famiglie di tipo C e di tipo D, individuando al loro interno gruppi ulteriori di famiglie, pervenendo così ad una tipologia più articolata (cfr. Tavola provinciale n. 14). Il contenuto dei singoli gruppi è reso esplicito in Appendice (punto A):

Questa tipologia è stata concepita in funzione dell'obiettivo di procedere, per quanto possibile, all'individuazione dei nuclei familiari.

Per **nucleo familiare** s'intende la coppia sposata senza figli o con uno o più figli mai sposati, nonché un solo genitore con uno o più figli mai sposati.

Si possono quindi avere i seguenti quattro tipi di nuclei familiari:

- coniugi senza figli o con figli tutti non celibi o nubili;
- coniugi con almeno un figlio mai sposato;
- padre con almeno un figlio mai sposato;
- madre con almeno un figlio mai sposato.

In questo fascicolo risultano enucleate le famiglie con almeno un nucleo familiare (cfr. Tavola provinciale n. 15) in quanto non è stato possibile provvedere ad un accertamento esaustivo dei nuclei familiari sia per l'assenza sul *Foglio di famiglia* di quesiti specifici o di notizie comunque indispensabili, sia perché si è rinunciato ad ulteriori esplorazioni che pure in qualche caso avrebbero consentito l'individuazione di altri nuclei.

Si è del parere, comunque, che i citati criteri di spoglio — peraltro applicati all'universo delle famiglie e non ad un campione come generalmente praticato negli altri Paesi — assicurino risultati pienamente soddisfacenti, tenuto anche conto che — stando alle risultanze di uno spoglio campionario condotto sulla base dei dati censuari del 1971 (cfr. Istituto Centrale di Statistica — *Indagine sui nuclei familiari*, Collana d'informazioni, n. 6 del 1982) — le famiglie mononucleari rappresentano il 97% circa delle famiglie con due o più componenti.

CONVIVENZA

Ai fini del censimento, per convivenza s'intende un insieme di persone che, senza essere legate da vincoli di matrimonio, parentela, affinità e simili, conducono vita in comune per motivi religiosi, di cura, di assistenza, militari, di pena, e simili.

Sono considerate facenti parte della convivenza anche le persone addette alla convivenza stessa per ragioni d'impiego o di lavoro e che vi convivono abitualmente, purché non costituiscano famiglia a sé stante.

POPOLAZIONE RESIDENTE

La popolazione residente di ciascun Comune è costituita dalle persone aventi dimora abituale nel Comune e ivi presenti alla data del censimento e dalle persone aventi anch'esse dimora abituale nel Comune, ma che alla data del censimento risultavano assenti per uno dei seguenti motivi:

- emigrazione in altro Comune o all'estero, nel caso si tratti di emigrazione per l'esercizio di occupazioni stagionali o temporanee;
- servizio di leva, di richiamo alle armi, di volontariato;
- istruzione, noviziato religioso;
- ricovero in istituti di cura, di qualsiasi natura, purché la permanenza nel Comune di temporanea presenza non superi i due anni;
- detenzione in attesa di giudizio, condanna inferiore a cinque anni, obbligo di soggiorno per misura di prevenzione, rieducazione, purché la permanenza nel Comune di temporanea presenza non superi i cinque anni;
- affari, turismo, breve cura, e simili;
- servizio statale all'estero;
- missione fuori sede, compresa la frequenza di corsi di qualificazione o aggiornamento professionali, nonché di avanzamento;
- imbarco su navi della marina militare e mercantile.

È il caso di precisare, sulla base della predetta definizione, che a livello provinciale la popolazione residente temporaneamente assente risulta dalla somma dei dati comunali e pertanto comprende anche le persone temporaneamente assenti da un Comune della Provincia che alla data del censimento erano temporaneamente presenti in un altro Comune della Provincia stessa.

La popolazione residente, a norma dell'art. 2 del D.P.R. 542 del 28 settembre 1981, è considerata popolazione legale. Il relativo ammontare, per Comuni, Provincie e Stato è pubblicato sulla Gazzetta Ufficiale n. 95, del 7 aprile 1983, Supplemento ordinario n. 17.

POPOLAZIONE PRESENTE

La popolazione presente di ciascun Comune è costituita dalle persone presenti nel Comune alla data del censimento ed aventi in esso dimora abituale, nonché dalle persone temporaneamente presenti nel Comune alla data del censimento, ma aventi abituale dimora in altro Comune o all'estero.

ETÀ

L'età è computata in anni compiuti. Così ad esempio:

- 0 anni: dalla nascita al giorno precedente il 1° compleanno;
- 1 anno: dal giorno del 1° compleanno al giorno precedente il 2° compleanno;
- meno di 5 anni: dalla nascita al giorno precedente il 5° compleanno;
- da 5 a 9 anni: dal giorno del 5° compleanno al giorno precedente il 10° compleanno.

Poiché tale criterio è stato reintrodotta in occasione del censimento demografico del 1971, al fine di rendere più agevoli i confronti temporali, si forniscono in Appendice (punto B) indicazioni utili per la ricostruzione delle classi di età per le quali può essere effettuato il confronto dei dati comunali.

GRADO DI ISTRUZIONE

Si riferisce al più alto titolo di studio conseguito in qualsiasi scuola (pubblica o privata, italiana o straniera, anche all'estero) e non alla più alta classe o al più alto corso frequentato con successo.

- Laureati** coloro che, avendo seguito un corso completo di studi universitari (della durata minima di quattro anni), hanno conseguito un diploma di laurea.
- Diplomati** coloro che hanno conseguito un diploma di maturità o di abilitazione di scuola secondaria di secondo grado.
Con tale voce sono altresì indicate le persone che hanno conseguito una abilitazione specifica dopo un corso di studi universitari della durata inferiore a quattro anni (diploma di statistica, di vigilanza alle scuole elementari, ISEF, ecc.).
- Forniti di licenza media inferiore** coloro che hanno conseguito una licenza di scuola secondaria di primo grado che consenta l'accesso alle scuole secondarie di secondo grado.
- Forniti di licenza elementare** coloro che hanno conseguito la licenza elementare o il certificato rilasciato da un corso di scuola popolare di tipo C (assimilabile alla licenza elementare).
- Alfabeti privi di titolo di studio** coloro che hanno dichiarato di saper leggere e scrivere pur non avendo conseguito la licenza elementare, nonché gli scolari anche se iscritti alla 1ª elementare. Sono comprese in tale gruppo anche le persone che hanno conseguito il certificato di proscioglimento (3ª elementare) fino al 1955, anno nel quale tale certificato venne abolito. Poiché nel censimento del 1961 le persone fornite del certificato di proscioglimento vennero comprese tra le persone in possesso di licenza di scuola elementare, ai fini di un corretto confronto fra i dati di questi due censimenti occorre considerare congiuntamente i gruppi dei *forniti di licenza elementare* e degli *alfabeti privi di titolo di studio*.
- Analfabeti** coloro che hanno dichiarato di non sapere leggere e scrivere.

CONDIZIONE PROFESSIONALE O NON PROFESSIONALE

La popolazione in condizione professionale è costituita dalle persone che nella settimana precedente la data del censimento risultavano occupate o disoccupate alla ricerca di nuova occupazione.

Occupati coloro che possiedono un'occupazione (in proprio o alle dipendenze) da cui traggono un profitto o una retribuzione. Sono considerati tali anche coloro che collaborano, senza avere un regolare rapporto di lavoro, con un familiare che svolge un'attività lavorativa in proprio.

Disoccupati alla ricerca di nuova occupazione coloro che hanno perduto una precedente occupazione alle dipendenze e sono alla ricerca attiva di una nuova occupazione, essendo in grado di accettarla se viene loro offerta.

La popolazione in condizione non professionale è costituita:

- a) da tutti i bambini e ragazzi con meno di 14 anni;
- b) dalle persone in cerca di prima occupazione;
- c) dalle casalinghe;
- d) dagli studenti;
- e) dalle persone ritirate dal lavoro;
- f) dagli altri censiti in età da 14 anni in poi che non rientrano nei gruppi di cui alle lettere da b) ad e). Tra questi ultimi sono compresi anche coloro che stanno assolvendo gli obblighi di leva, tali persone al censimento del 1971 venivano attribuite alla popolazione in condizione professionale o a quella in condizione non professionale sulla base della condizione nella quale si trovavano prima dell'inizio del servizio di leva.

Si riportano di seguito le relative definizioni:

Persone in cerca di prima occupazione coloro che non hanno mai esercitato un'attività lavorativa o hanno cessato un'attività lavorativa in proprio e sono alla ricerca attiva di un'occupazione alle dipendenze essendo in grado di accettarla se viene loro offerta.

Casalinghe coloro che si dedicano prevalentemente alla cura della propria famiglia e della propria casa.

Studenti coloro che si dedicano prevalentemente allo studio.

Persone ritirate dal lavoro coloro che hanno cessato una attività lavorativa per raggiunti limiti di età o altra causa.

Anche ai fini del confronto con i dati del censimento del 1971, si precisa che **le persone in condizione professionale e quelle in cerca di prima occupazione confluiscono nella cosiddetta popolazione attiva. La popolazione in condizione non professionale depurata dalle persone in cerca di prima occupazione, costituisce invece la popolazione non attiva.**

In ordine sempre ai confronti temporali, è necessario tener presente che nei precedenti censimenti si è utilizzato il concetto di condizione *abituale*, non essendo previsto che la risposta ai quesiti sull'attività professionale dovesse essere fornita facendo riferimento alla data del censimento. Con le innovazioni introdotte è stato recepito il criterio seguito nelle rilevazioni correnti delle forze di lavoro.

PROFESSIONE

Per professione s'intende l'attività individuale esercitata dalle persone costituenti la popolazione attiva, ad esclusione delle persone in cerca di prima occupazione. La specificazione della professione, cioè la *qualificazione tecnologica* dell'attività individuale è determinata dal genere di lavoro o di servizio esplicito (ad esempio: industriale, commerciante, medico, avvocato, contabile, falegname, ebanista, fabbro ferraio, elettricista... ecc.).

Il lavoro connesso con l'esercizio di una professione è caratterizzato da uno sforzo fisico o intellettuale da parte della persona, nonché dall'oggetto sul quale tale sforzo viene esercitato. In relazione alla prevalenza ed alla natura di questi vari elementi si è soliti fare distinzione tra lavoro prevalentemente intellettuale e lavoro prevalentemente manuale. Le attività di carattere prevalentemente intellettuale sono comunemente designate come *professioni o arti liberali*; quelle di carattere prevalentemente manuale come *arti o mestieri*. Tuttavia, per semplicità di linguaggio, si designano usualmente con il termine *professioni* sia le professioni e arti liberali, sia le arti e i mestieri.

Per le persone addette al culto e i militari di carriera esercitanti una professione non inerente all'esercizio del culto o all'attività tipicamente militare è stata considerata l'attività di tipo civile da esse svolta (ad esempio: per un sacerdote secolare esercitante la professione di insegnante presso una scuola pubblica o privata si è considerata la professione di *insegnante*; per una suora infermiera si è considerata la professione di *infermiera*; per un capitano medico si è considerata la professione di *medico*, e così via).

Per le persone disoccupate è stata considerata la professione esercitata prima della disoccupazione.

Per notizie più analitiche si rinvia al volume dell'Istituto Centrale di Statistica — *Classificazione delle professioni*, Metodi e Norme, Serie C, n. 9, Maggio 1981.

Per la professione e i due caratteri seguenti (posizione nella professione ed attività economica) è necessario tener presente che le persone con più di una attività lavorativa hanno fornito le notizie facendo riferimento alla principale attività svolta, cioè a quella che per continuità di lavoro, per importanza economica o altre considerazioni era ritenuta da esse la prevalente.

POSIZIONE NELLA PROFESSIONE

Per posizione nella professione s'intende la condizione della persona espletante un'attività economica in rapporto all'unità locale in cui viene svolta l'attività stessa.

Nel presente volume le posizioni nella professione risultano raggruppate nel modo seguente:

Imprenditori, liberi professionisti:

imprenditori — coloro che gestiscono in proprio un'impresa (azienda agricola, industriale, commerciale, ecc.), nella quale non impiegano l'opera manuale propria o di familiari, ma quella di dipendenti;

liberi professionisti — coloro che esercitano in proprio una professione o arte liberale (notaio, medico, ingegnere, avvocato, ecc.).

Lavoratori in proprio: coloro che gestiscono un'azienda agricola, una piccola azienda industriale, una bottega artigiana, un negozio o un esercizio pubblico partecipandovi col proprio lavoro manuale. In tale posizione sono compresi anche i coltivatori diretti, i mezzadri e simili, i soci di cooperative aventi figura di lavoratori in proprio e chi lavora nel proprio domicilio direttamente per conto di consumatori e non su commissione di imprese.

Coadiuvanti: coloro che collaborano con un familiare che svolge un'attività lavorativa in proprio, senza avere un rapporto di lavoro regolato da contratto.

Dirigenti e impiegati:

dirigenti — coloro che ricoprono un ruolo caratterizzato da un elevato grado di professionalità, autonomia e potere decisionale. Per la Pubblica Amministrazione si considerano in tale posizione le qualifiche previste dal D.P.R. 30 giugno 1972, n. 748, nonché le qualifiche equivalenti presso tutte le altre Amministrazioni, siano esse a carattere centrale o locale. Per gli appartenenti alle FF. AA. e corpi similari sono considerati come dirigenti gli ufficiali con grado superiore a quello di tenente colonnello o posizioni assimilate;

appartenenti alla carriera direttiva — coloro che con diverso grado di responsabilità, discrezionalità di poteri e autonomia, esercitano una funzione direttiva (tecnica o amministrativa). Per gli appartenenti alle FF. AA. e corpi similari sono considerati come direttivi gli ufficiali con grado inferiore a quello di colonnello o posizioni assimilate;

impiegati — coloro che esercitano una funzione di concetto o esecutiva tecnica o amministrativa;

appartenenti alle categorie speciali (intermedi) — coloro che esercitano una funzione intermedia tra quella degli impiegati e quella degli operai specializzati vale a dire chi guida e controlla, con apporto di adeguata competenza tecnico-pratica, gruppi di altri lavoratori.

Lavoratori dipendenti:

capi operai — coloro che svolgono una attività per la cui esecuzione si richiedono conoscenze di tipo specialistico ed hanno eventualmente responsabilità di guida di personale;

operai specializzati o qualificati — coloro che svolgono una attività per la cui esecuzione si richiedono adeguate cognizioni tecnico-pratiche conseguite o in istituti professionali o mediante istruzione equivalente o acquisite con il necessario tirocinio e pratica, nonché chi esegue con perizia il lavoro manuale affidatogli essendo in possesso di specifiche capacità tecnico-pratiche;

operai comuni — coloro che eseguono lavori di carattere manuale e non sono compresi nelle categorie precedenti (manovale, bracciante agricolo, ecc.);

altri lavoratori dipendenti — coloro che esercitano mansioni di usciere, bidello, guardiano e simili;

apprendisti — coloro che esercitano un'attività lavorativa per l'apprendimento di una professione ed il successivo conseguimento di una qualifica;

lavoranti a domicilio — coloro che lavorano nel proprio domicilio esclusivamente o prevalentemente su commissione di imprese (industriali, commerciali, artigiane) e non direttamente per conto di consumatori;

graduati o militari di carriera delle FF.AA. o figure similari dei corpi di polizia e sicurezza interna — gli appartenenti alle FF.AA. e corpi similari con grado fino a caporal maggiore o assimilati, nonché i vigili urbani e del fuoco.

RAMO DI ATTIVITÀ ECONOMICA

Per ramo di attività economica s'intende il campo di attività in cui viene esercitata la professione, arte o mestiere. Esso è determinato, di norma, in base all'attività (unica o prevalente) delle singole *unità locali* in cui il censito svolge la propria professione, arte o mestiere (ad esempio: azienda agricola, stabilimento industriale, bottega artigiana, negozio, esercizio pubblico, sede o filiale bancaria e assicurativa, ospedale, gabinetto medico, studio professionale, ministero, amministrazione comunale). I rami in cui si articola la classificazione delle attività economiche sono i seguenti:

- 0. — Agricoltura, caccia, foreste e pesca
- 1. — Energia, gas e acqua
 - 1.A — Estrazione di combustibili solidi, liquidi e gassosi; industria petrolifera
 - 1.B — Energia elettrica, gas e acqua
- 2. — Industrie estrattive, industrie manifatturiere per la trasformazione di minerali non energetici e prodotti derivati; industrie chimiche
- 3. — Industrie manifatturiere per la lavorazione e la trasformazione dei metalli; meccanica di precisione
- 4. — Industrie manifatturiere alimentari, tessili, delle pelli e cuoio, dell'abbigliamento, del legno, mobili e altre industrie manifatturiere
- 5. — Industria delle costruzioni e delle installazioni di impianti per l'edilizia
- 6. — Commercio, pubblici esercizi e alberghi; riparazioni di beni di consumo e di veicoli
 - 6.A — Commercio, pubblici esercizi e alberghi
 - 6.B — Riparazioni di beni di consumo e di veicoli
- 7. — Trasporti e comunicazioni
- 8. — Credito e assicurazione, servizi prestati alle imprese; noleggio
 - 8.A — Credito e assicurazione
 - 8.B — Servizi prestati alle imprese; noleggio
- 9. — Pubblica amministrazione; servizi pubblici e privati
 - 9.A — Pubblica amministrazione
 - 9.B — Servizi pubblici e privati

Si fa presente che non risulta possibile procedere ad un completo confronto dei dati per ramo di attività economica con i corrispondenti dati del 1971, in quanto la relativa classificazione ha subito una profonda revisione (cfr. Istituto Centrale di Statistica — *Classificazione delle attività economiche, Metodi e Norme, Serie C, n. 8, Maggio 1981*), essendo stato necessario renderla ragguagliabile alla NACE (Nomenclatura generale delle attività economiche nelle Comunità Europee) concordata in sede comunitaria.

ABITAZIONE, STANZA, ALTRO TIPO DI ALLOGGIO

Ai fini del censimento, per abitazione s'intende un insieme di vani, o anche un vano solo, destinato funzionalmente ad uso di alloggio, che dispone di un ingresso indipendente su strada, pianerottolo, cortile, terrazza, ballatoio, e simili e che alla data del censimento è occupata o è destinata ad essere occupata da una famiglia o da più famiglie coabitanti.

Un'abitazione si considera occupata se in essa abitano una o più persone aventi la dimora abituale nel Comune di censimento, anche se temporaneamente assenti alla data del censimento stesso; non occupata se in essa non abita alcuna persona o se è abitata solo da persone temporaneamente presenti nel Comune di censimento (è il caso ad esempio di studenti che frequentano un corso di studi nel Comune di censimento).

È da considerare non occupata l'abitazione:

- disponibile per la vendita o l'affitto;
- utilizzabile per vacanza in quanto chi ne dispone la occupa soltanto in uno o più periodi dell'anno (abitazioni ubicate generalmente in località turistiche);
- utilizzabile per lavoro, cioè se trattasi di abitazione secondaria che viene occupata saltuariamente da chi ne dispone per motivi di lavoro (ad esempio: casa di campagna destinata ai lavori agricoli nell'epoca del raccolto, abitazione secondaria situata generalmente in un Comune diverso da quello di dimora abituale utilizzata per lo svolgimento della propria attività lavorativa);
- non occupata per altro motivo in quanto già venduta o affittata, ma non ancora occupata; non più occupata da chi ne dispone, per trasferimento a seguito di emigrazione definitiva verificatasi in particolare nelle zone montane di spopolamento.

Il titolo di godimento dell'abitazione fa riferimento al titolo in base al quale la famiglia dispone dell'abitazione stessa. I titoli di godimento considerati sono:

- *proprietà*, alla quale è stato assimilato l'usufrutto; sotto tale voce sono comprese anche le abitazioni a riscatto;
- *affitto*, che comprende anche il subaffitto;
- *altro titolo*, per i casi di uso gratuito dell'abitazione, di godimento per prestazione di servizi, ecc.

L'epoca di costruzione o di ricostruzione fa riferimento all'anno di ultimazione della costruzione o ricostruzione. Nel caso in cui l'abitazione sia stata costruita in anno posteriore a quello del relativo fabbricato, a seguito di ricostruzione parziale, ampliamento o sopraelevazione, è stato considerato l'anno di termine della ricostruzione, dell'ampliamento o della sopraelevazione.

Per quanto concerne la superficie dell'abitazione è da tener presente che essa fa riferimento alla superficie dei pavimenti delle stanze e dei vani accessori con esclusione della superficie di balconi, terrazze, verande, cantine, garages, portici, loggiati, solai, cortili, ecc.

Per stanza s'intende un locale, facente parte di un'abitazione, che riceve aria e luce dall'esterno ed ha dimensioni tali da consentire la collocazione di un letto lasciando lo spazio utile per il movimento di una persona. La cucina, se risponde a tale definizione, è considerata stanza.

Per altro tipo di alloggio s'intende il locale che, pur non essendo funzionalmente destinato ad abitazione di una famiglia (cantina, soffitta, magazzino, negozio, ufficio, ecc.) ovvero non avendo le caratteristiche proprie dell'abitazione (roulotte, natante, grotta, carrozzone, ecc.), risulta alla data del censimento occupato di fatto da una o più famiglie residenti.

FABBRICATO

Per fabbricato s'intende qualsiasi costruzione, comprendente almeno un'abitazione, isolata da vie o spazi vuoti oppure separata da altre costruzioni mediante muri maestri che si elevano, senza soluzione di continuità, dalle fondamenta al tetto, che disponga di uno o più accessi all'esterno e che possa avere una o più scale autonome.

3. — AVVERTENZE ALLE TAVOLE

TAVOLE COMUNALI

Tavola 1:

— l'elenco dei Comuni che hanno subito variazioni territoriali e di nome tra il 1971 ed il 1981 è riportato in Appendice (punto C);

— i dati sulla superficie territoriale dei Comuni sono stati forniti dagli Uffici Tecnici Erariali; si fa presente che eventuali variazioni di superficie di minima entità non segnalate in Appendice sono conseguenti a verifiche periodiche effettuate dagli stessi Uffici Tecnici Erariali.

Per quanto concerne le superfici delle zone di territorio in contestazione tra due o più Comuni (Appendice punto D) rilevate in sede di predisposizione delle basi territoriali del censimento, è da tener presente che esse costituiscono un *di cui* delle superfici totali dei Comuni.

Ai fini dell'imputazione delle superfici contestate alla superficie totale dell'uno o dell'altro Comune interessato, si è avuto riguardo alle circoscrizioni comunali, quali risultano delimitate sulle carte topografiche al 25.000 edite dall'Istituto Geografico Militare, nel presupposto che tali circoscrizioni facciano riferimento alle medesime risultanze catastali da cui sono desunte le superfici dei Comuni.

In mancanza di altro valido criterio, l'attribuzione delle superfici contestate è stata necessariamente omessa nei pochi casi in cui i confini comunali sono rimasti indefiniti anche sulla cartografia I.G.M.;

— la densità della popolazione residente (numero medio di abitanti per Km²) è data dal rapporto fra il totale della popolazione residente di ciascun Comune e la superficie territoriale del Comune stesso espressa in Km².

Tavola 2:

tra le persone temporaneamente assenti per motivi di lavoro risultano anche quelle che hanno seguito familiari recatisi in altri Comuni o all'estero per motivi di lavoro.

Tavola 6:

per corso di formazione professionale s'intende un corso che abbia tutti i seguenti requisiti:

- durata non inferiore a tre mesi;
- rilascio di un attestato;
- utilizzazione per migliorare o adeguare la capacità professionale.

Tavole 9 e 10:

i rami in cui si articola la classificazione delle attività economiche risultano così raggruppati:

- agricoltura, caccia, foreste e pesca: ramo 0;
- industrie: rami 1, 2, 3, 4 e 5;
- altre attività: rami 6, 7, 8 e 9.

Tavola 12:

le persone che lavorano e frequentano un corso di studi regolare e/o di formazione professionale sono comprese fra gli *occupati*; le persone che frequentano un corso regolare di studi ed un corso di formazione professionale sono comprese fra gli *scolari e studenti*; in quest'ultimo gruppo sono pure compresi i bambini che frequentano la scuola materna.

Tavola 14:

per l'individuazione delle famiglie composte da coniugi, coniugi e figli, genitori e figli, si è fatto riferimento alla figura del capo famiglia e quindi, nel caso di questa tavola, la famiglia composta ad esempio dal capo famiglia e da uno dei suoi genitori risulta sotto la voce *altro tipo di famiglia*.

Tavola 15:

per il calcolo del numero medio di occupanti per stanza non si è tenuto conto delle stanze adibite esclusivamente ad altro uso.

Tavola 19:

per quanto concerne l'acqua potabile di acquedotto e il gabinetto, l'espressione *fuori dell'abitazione* sta ad intendere che il servizio si trova o nel corpo del fabbricato che comprende l'abitazione (ballatoio, pianerottolo, ecc.) o nel cortile, giardino o orto annessi al fabbricato stesso, a disposizione dei soli occupanti dell'abitazione o del fabbricato e non del pubblico in genere.

Si fa inoltre presente che per *bagno* s'intende un impianto di vasca e/o doccia.

Tavola 22:

è da tener presente che le abitazioni che dispongono di servizi installati sommate a quelle che non ne dispongono danno il totale abitazioni solo nel caso in cui sia sempre stata fornita risposta ai relativi quesiti.

TAVOLE PROVINCIALI

Tavole 4, 12, 13, 18, 30:

cfr. nota alle tavole comunali 9 e 10 (nella tavola 13 è enucleato altresì il ramo "commercio, pubblici servizi, alberghi, riparazioni di beni di consumo e di veicoli").

Tavola 9:

per notizie sui contenuti delle singole categorie vedi Appendice (punto E); la popolazione attiva in condizione professionale considerata in tale tavola comprende anche i militari in servizio di leva.

Tavole 10 e 13:

le posizioni nella professione risultano raggruppate nel modo seguente:

- *indipendenti*: imprenditori, liberi professionisti, lavoratori in proprio, coadiuvanti;
- *dipendenti*: tutte le altre.

Tavola 18:

i componenti in condizione non professionale sono stati classificati secondo il settore di attività economica dei componenti in condizione professionale.

Tavola 20:

le famiglie che occupano un'abitazione o un altro tipo di alloggio sono quelle che occupano l'alloggio a titolo principale.

Tavola 22:

nella voce *altre convivenze* sono comprese le convivenze militari e di altri corpi accasermati.

Tavola 28:

sono considerate solo le famiglie che occupano le abitazioni a titolo principale.

Tavole 30 e 31:

i dati fanno riferimento alle persone che nel mercoledì precedente la data di compilazione del modello si sono recate al lavoro o a scuola rientrando nella stessa giornata alla propria dimora abituale.

Ai fini di una corretta interpretazione dei dati occorre tener presente che:

- i lavoratori-studenti hanno fatto riferimento al luogo di lavoro;
- coloro che esercitano la professione su mezzi di trasporto (autisti, ferrovieri, tramvieri, piloti, marittimi, ecc.) hanno indicato il luogo da cui prendono servizio (posteggio, stazione, deposito, aeroporto, porto, ecc.);
- il mezzo di trasporto è quello utilizzato per compiere il tratto più lungo (in termini di distanza e non di tempo) del tragitto casa/luogo di lavoro o studio.

Con riferimento alla Tav. 31, si precisa che tra gli studenti sono compresi i bambini che frequentano la scuola materna e le persone che frequentano corsi di formazione professionale.

4. — Diffusione dei dati

Allo scopo di favorire un'ampia utilizzazione dei dati raccolti con il censimento, si precisa quanto segue:

a) ad integrazione delle tavole riportate nel presente fascicolo, sono state elaborate le tavole non destinate alla pubblicazione, ma comunque disponibili per gli utilizzatori, riportate in Appendice (punto F);

b) sia le tavole pubblicate che quelle di cui alla lettera a) possono essere fornite su nastro magnetico;

c) le 23 tavole, contenenti i dati comunali, possono essere fornite per sezione di censimento; le 31 tavole, contenenti i dati provinciali, possono essere fornite per Comune, rispettivamente su tabulato o nastro magnetico;

d) le richieste comportano il rimborso delle spese vive sostenute per l'approntamento del supporto e devono essere inoltrate a:

**Istituto Centrale di Statistica, Servizio Censimenti — Rep. CENS/A, Via Cesare Balbo, 16
— 00100 Roma.**

5. — Qualità dei dati

Il problema del controllo della qualità dei dati, che costituisce una delle fasi più delicate di ogni indagine statistica, si presenta ancor più accentuato in occasione delle operazioni censuarie, dalla raccolta dei dati alla pubblicazione dei risultati.

Per assicurare, nei limiti del possibile, il più alto livello di attendibilità e coerenza dei risultati, l'Istituto ha previsto particolari procedure di controllo già nel corso delle operazioni di raccolta dei dati. In tale fase gli Uffici Comunali di Censimento, assistiti dagli Uffici Provinciali di Censimento, dagli Ispettori Provinciali e da Funzionari dell'ISTAT dislocati in tutte le Province, hanno provveduto alla revisione quantitativa dei *Fogli di famiglia* accertando che tutte le unità oggetto di rilevazione (abitazioni, famiglie e convivenze) fossero state censite. Al termine delle operazioni di raccolta dei dati gli Uffici Comunali di Censimento hanno provveduto alla revisione qualitativa dei questionari di rilevazione provvedendo a codificare le notizie che per loro natura non risultavano precodificate.

Nella fase di registrazione dei dati su supporto informatico (i tracciati records sono riportati in Appendice) l'Istituto ha posto in atto le misure necessarie ad assicurare la validità dell'operazione, inserendo nelle convenzioni stipulate con quelle Regioni, Amministrazioni provinciali e comunali che, a norma dell'art. 40, del D.P.R. 28 settembre 1981, n. 542, hanno provveduto ad eseguire in proprio tale lavorazione, oltre alla verifica anche il rispetto di particolari vincoli idonei ad assicurare in corrispondenza dei vari quesiti, la compatibilità dei codici registrati.

Analoghe procedure sono state seguite per il materiale fatto registrare direttamente a cura dell'ISTAT.

In entrambi i casi, è stata attivata una procedura di controllo effettuando una nuova verifica su un campione del materiale registrato. Tale operazione ha consentito di accertare che il livello di errore attribuibile all'approntamento dell'input è risultato generalmente inferiore al 5 per mille.

Il controllo finale sulla validità dei risultati è stato attuato attraverso una complessa procedura elettronica per la messa a punto quantitativa e qualitativa del materiale.

Trattasi di una procedura articolata in varie fasi di lavoro, succintamente illustrate nei punti che seguono.

1) *Verifica della sequenzialità dei dati indicativi dei Fogli di famiglia e di convivenza*(codici di Provincia, Comune, sezione e numero d'ordine del *Foglio*).

In tale sede sono state tra l'altro individuate eventuali situazioni irregolari con specifico riferimento alla completezza delle risposte fornite ai singoli quesiti del *Foglio di famiglia*. Questa analisi ha evidenziato, in alcuni casi, la necessità di dover ricorrere sistematicamente ai singoli questionari di rilevazione per una ulteriore revisione, codifica e nuova registrazione degli stessi.

2) *Messa a punto qualitativa dei Fogli di censimento*.

I records registrati sono stati sottoposti al vaglio di un complesso programma di controllo che prevede l'imposizione automatica, sotto determinate condizioni, dei codici eventualmente mancanti o non validi e l'aggiustamento dei codici registrati in caso di accertata incongruenza. Tale controllo esteso agli incroci tra le modalità previste dal piano di pubblicazione, è stato dapprima effettuato all'interno del singolo tipo record e poi esteso tra tipi records.

In altri termini si è assicurata:

- la completezza delle risposte per singolo quesito all'interno dello stesso tipo record;
- la congruità delle risposte fornite relativamente ad ogni tipo record scegliendo all'interno di esso un carattere come fondamentale;
- la congruità delle risposte fornite tra i records relativi alla stessa famiglia o convivenza, in corrispondenza di alcuni quesiti ritenuti come fondamentali.

I controlli di congruità e i conseguenti aggiustamenti sono stati effettuati sulla base di standards conosciuti.

In particolare i quesiti scelti come riferimento (*specie dell'alloggio* per il record dell'abitazione; *anno di nascita* e, per le caratteristiche occupazionali, *la professione*, per i records relativi alle persone) sono stati ritenuti validi solo se confermati dalla presenza di determinate informazioni in altri quesiti ad essi strettamente connessi. In caso contrario si è proceduto alla loro rettifica sulla base di indicazioni desunte dagli altri quesiti. Da segnalare, infine, che gli interventi sui singoli quesiti avvengono nell'ambito della logica che li lega, come specificato in seguito.

Per fornire ulteriori elementi conoscitivi, nei prospetti che seguono sono riportati, a livello provinciale, i valori percentuali degli aggiustamenti effettuati sui quesiti del foglio di famiglia distintamente per:

Interventi di tipo 1

- annullamento delle risposte fornite a particolari quesiti per i quali, sotto determinate condizioni, non era prevista risposta; interventi relativi a casi di mancata risposta; codici non validi.

Interventi di tipo 2

- interventi relativi ad incongruità logiche riscontrate all'interno del quesito o dei quesiti.

Interventi di tipo 3

- interventi relativi ad incongruità logiche tra tipi records.

Le percentuali degli aggiustamenti sono calcolate sul totale delle frequenze relative alle risposte fornite in relazione al quesito considerato.

PROVINCIA DI CHIETI

Incidenza percentuale degli aggiustamenti effettuati per tipo di intervento e quesito

A - ABITAZIONI

QUESITI	TIPO 1	TIPO 2	QUESITI	TIPO 1	TIPO 2
Specie dell'alloggio	0,21	0,78	Superficie	2,06	2,09
Caratteristiche del fabbricato	5,21	0,57	Acqua potabile	0,52	0,07
Proprietario	1,35	0,19	Gabinetto	0,68	0,95
Titolo di godimento	2,24	0,08	— scarico	1,46	2,75
Epoca di costruzione	1,59	0,10	Bagno	1,85	—
Stanze:			Elettricità	1,25	—
— adibite ad abitazione	0,95	0,22	Riscaldamento	1,51	—
— cucina	—	1,55			
— adibite ad altro uso	—	1,40	TOTALE	2,07	0,73

B - POPOLAZIONE RESIDENTE E TEMPORANEAMENTE PRESENTE

QUESITI	TIPO 1	TIPO 2	QUESITI	TIPO 1	TIPO 2
Relazione di parentela e posizione nella convivenza	0,67	0,35	Frequenza corso professionale	4,99	0,08
Sesso	0,33	0,10	Condizione 1981	3,74	1,05
Stato civile	0,57	0,21	Ore lavorate nella settimana	0,13	—
Luogo di nascita	1,98	1,44	Professione	2,91	9,46
Data di nascita	0,25	0,02	Posizione nella professione	9,20	7,92
Cittadinanza	2,20	—	Attività economica	9,41	7,56
Presenza e motivo dell'assenza	0,51	0,83	Condizione 1976	6,37	5,34
Residenza 1976	2,61	0,03	Pendolarità - luogo di lavoro o di studio	—	9,20
Istruzione	4,60	0,97	Pendolarità - altri quesiti	10,98	—
Corso regolare di studi	4,71	1,58	TOTALE	3,11	1,28
Frequenza scuola materna	1,15	0,20			

C - VERIFICHE DI CONGRUITÀ TRA RECORDS

TIPO 3

Specie di alloggio	1,06
Relazione di parentela	0,47
Annullamenti di records doppi e/o anomali	0,25
Mancati accoppiamenti tra famiglia principale e famiglia/e coabitanti (*)	7,72

(*) Percentuale calcolata sul totale delle famiglie coabitanti e le relative famiglie principali.

Il materiale relativo alla Provincia di Chieti, non ha evidenziato carenze di rilievo ed inoltre non ha richiesto l'effettuazione di rifacimenti o nuove codifiche.

A scopo esemplificativo, distintamente per tipo di intervento, si riportano di seguito alcuni casi verificatisi con maggior frequenza.

Per gli interventi di tipo 1 ai quesiti relativi alla *condizione professionale o non professionale nella settimana precedente la data del censimento* e alla *condizione professionale o non professionale nell'ottobre del '76* doveva essere fornita risposta solo se la persona aveva compiuto, alla data del censimento, rispettivamente i 14 ed i 19 anni.

Per gli interventi di tipo 2:

— il quesito *stanze* è stato messo in relazione con la superficie dell'abitazione verificando la congruità del dato della superficie media per stanza;

— nell'ambito del quesito relativo alla *condizione professionale o non professionale nella settimana precedente la data del censimento* sono stati messi in relazione la *professione, arte o mestiere esercitato*, la *posizione nella professione* e la *categoria di attività economica*. I codici delle tre caratteristiche occupazionali sono stati collegati tra loro mediante una tabella a tripla entrata verificandone la reciproca compatibilità e sostituendo successivamente gli eventuali codici non validi. Il codice non valido è stato individuato in funzione di quelli ritenuti validi. Per alcune particolari professioni è stata inoltre controllata la compatibilità tra la professione, l'età ed il titolo di studio.

Per i quesiti relativi al *luogo di studio o di lavoro, tempo impiegato e mezzo utilizzato per gli spostamenti*, in considerazione della difficoltà di effettuare, in alcuni casi, una netta distinzione tra i due tipi di interventi, sono stati convenzionalmente attribuiti al tipo 1 quelli derivanti dai controlli di congruità delle varie risposte fornite all'interno del quesito ivi comprese le verifiche derivanti dalle risposte sul *tempo impiegato e mezzo utilizzato per gli spostamenti extracomunali*.

Sono stati attribuiti al tipo 2 quelli relativi al confronto tra *luogo di studio o di lavoro* ed alcune caratteristiche rilevate per lo stesso individuo. In particolare per tutti coloro per i quali era prevista una risposta al *luogo di studio o di lavoro* si è verificata l'esistenza e la compatibilità del codice indicato. Così ad esempio per coloro che si sono dichiarati *lavoranti a domicilio per conto d'impresa* è stato controllato che il codice fosse quello corrispondente a *lavora nella propria abitazione*.

Tra gli interventi di tipo 3 si segnala quello relativo al mancato accoppiamento tra il codice della famiglia principale ed il codice della famiglia o delle famiglie coabitanti. Tale inconveniente è da attribuirsi alla diversità dei codici che ne avrebbero dovuto consentire l'esatto accoppiamento.

Da segnalare infine che, nel periodo immediatamente successivo alla raccolta dei dati, l'ISTAT ha attivato tre distinte indagini campionarie: la prima con lo scopo di verificare il grado di copertura del censimento; la seconda con l'obiettivo di raccogliere, con riferimento ad alcuni fondamentali caratteri della popolazione residente, informazioni sulla qualità dei risultati; la terza tendente ad accertare la corrispondenza tra i risultati del censimento e la posizione anagrafica delle famiglie. I risultati delle predette indagini formeranno oggetto di pubblicazione.

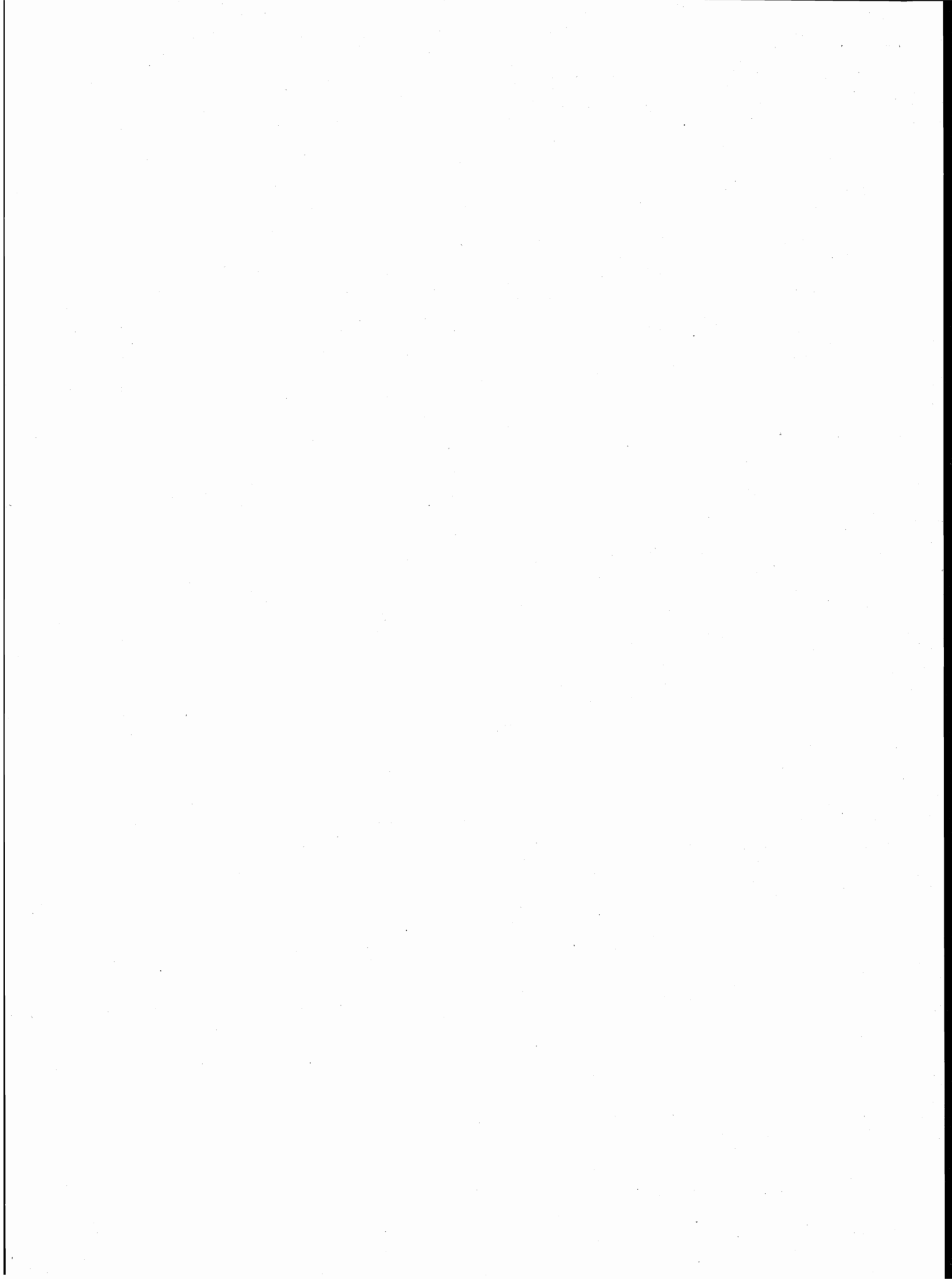

parte prima
dati comunali

TAV. 1 - Superficie territoriale e densità - Popolazione residente e popolazione presente, per sesso

Codice dei Comuni	COMUNI	Superficie territoriale km ²	Densità ab/km ²	POPOLAZIONE RESIDENTE			POPOLAZIONE PRESENTE			
				Maschi	Femmine	TOTALE	Maschi	Femmine	TOTALE	
									N.	di cui temporaneamente presente
001	ALTINO	15,16	164	1.225	1.255	2.480	1.181	1.227	2.408	16
002	ARCHI	28,18	90	1.232	1.293	2.525	1.165	1.264	2.429	17
003	ARI	11,19	138	769	777	1.546	740	757	1.497	7
004	ARIELLI	11,51	114	636	671	1.307	623	656	1.279	56
005	ATESSA	110,03	92	4.934	5.196	10.130	4.739	5.118	9.857	210
006	BOMBA	18,13	68	577	655	1.232	543	622	1.165	22
007	BORRELLO	14,40	44	315	321	636	272	307	579	17
008	BUCCHIANICO	38,05	115	2.148	2.220	4.368	2.062	2.211	4.273	35
010	CANOSA SANNITA	14,10	113	783	816	1.599	728	772	1.500	12
011	CARPINETO SINELLO	29,48	32	475	455	930	449	447	896	1
012	CARUNCHIO	32,39	31	491	509	1.000	446	490	936	11
013	CASACANDITELLA	12,41	115	676	748	1.424	663	735	1.398	8
014	CASALANGUIDA	13,59	96	644	667	1.311	602	639	1.241	28
015	CASALBORDINO	45,90	135	2.966	3.211	6.177	2.850	3.162	6.012	18
016	CASALINCONTRADA	15,87	158	1.224	1.286	2.510	1.197	1.283	2.480	7
017	CASOLI	66,67	93	3.000	3.174	6.174	2.901	3.145	6.046	8
018	CASTEL FRENTANO	21,89	175	1.856	1.985	3.841	1.753	1.955	3.708	26
019	CASTELGUIDONE	14,87	46	350	329	679	325	317	642	6
020	CASTIGLIONE MESSER MARINO	47,70	66	1.550	1.596	3.146	1.179	1.392	2.571	15
021	CELENZA SUL TRIGNO	22,60	59	646	693	1.339	553	627	1.180	6
022	CHIETI	58,63	937	26.623	28.304	54.927	29.408	28.678	58.086	4.464
023	CIVITALUPARELLA	22,51	24	266	274	540	213	249	462	5
024	CIVITELLA MESSER RAIMONDO	12,37	99	576	647	1.223	533	637	1.170	8
025	COLLEDIMACINE	11,39	40	223	233	456	199	218	417	6
026	COLLEDIMEZZO	11,06	54	281	315	596	268	305	573	5
027	CRECCHIO	19,36	164	1.574	1.593	3.167	1.489	1.539	3.028	27
028	CUPELLO	48,02	86	2.050	2.084	4.134	1.896	2.014	3.910	22
029	DOGLIOLA	11,64	45	254	267	521	221	241	462	—
104	FALLO	5,99	57	156	186	342	93	135	228	3
030	FARA FILIORUM PETRI	14,81	119	846	912	1.758	825	893	1.718	12
031	FARA SAN MARTINO	43,66	41	846	938	1.784	808	903	1.711	18
032	FILETTO	13,58	98	616	715	1.331	575	704	1.279	1
033	FOSSACESIA	30,08	155	2.288	2.373	4.661	2.167	2.297	4.464	46
034	FRAINE	16,10	40	317	334	651	302	332	634	—
035	FRANCAVILLA AL MARE	22,99	736	8.203	8.716	16.919	8.235	8.843	17.078	707
036	FRESAGRAN DINARIA	24,79	55	685	678	1.363	633	664	1.297	27
037	FRISA	11,39	176	986	1.021	2.007	923	997	1.920	6
038	FURCI	26,20	56	710	760	1.470	672	755	1.427	7
039	GAMBERALE	15,57	43	326	342	668	250	300	550	9
040	GESSOPALENA	31,42	72	1.100	1.148	2.248	986	1.109	2.095	4
041	GISSI	36,03	89	1.577	1.640	3.217	1.486	1.607	3.093	11
042	GIULIANO TEATINO	9,84	139	692	679	1.371	660	667	1.327	3
043	GUARDIAGRELE	56,35	181	4.933	5.294	10.227	4.716	5.209	9.925	108
044	GUILMI	12,98	69	426	467	893	329	388	717	2
045	LAMA DEI PELIGNI	31,33	50	738	824	1.562	666	773	1.439	20
046	LANCIANO	66,09	489	15.605	16.710	32.315	15.331	16.797	32.128	749
047	LENTELLA	12,53	62	382	397	779	346	375	721	5
048	LETTOPALENA	20,97	21	223	226	449	203	203	406	2
049	LISCIA	8,02	127	502	513	1.015	465	508	973	4
050	MIGLIANICO	22,59	188	2.101	2.156	4.257	2.061	2.153	4.214	47
051	MONTAZZOLI	39,22	34	661	677	1.338	539	611	1.150	10
009	MONTEBELLO SUL SANGRO	5,40	36	82	114	196	66	91	157	1
052	MONTEFERRANTE	15,22	15	101	121	222	98	119	217	1

segue TAV. 1 — Superficie territoriale e densità - Popolazione residente e popolazione presente, per sesso

Codice dei Comuni	COMUNI	Superficie territoriale km ²	Densità ab/km ²	POPOLAZIONE RESIDENTE			POPOLAZIONE PRESENTE			
				Maschi	Femmine	TOTALE	Maschi	Femmine	TOTALE	
									N.	di cui temporaneamente presente
053	MONTELAPIANO	8,26	28	99	129	228	79	112	191	7
054	MONTENERODOMO	29,98	38	566	569	1.135	431	479	910	4
055	MONTEODORISIO	25,37	92	1.179	1.154	2.333	1.057	1.115	2.172	1
056	MOZZAGROGNA	13,81	136	904	979	1.883	858	950	1.808	2
057	ORSOGNA	25,26	155	1.822	2.092	3.914	1.723	2.023	3.746	23
058	ORTONA	70,19	311	10.699	11.113	21.812	10.388	11.077	21.465	462
059	PAGLIETA	34,18	129	2.208	2.195	4.403	2.153	2.149	4.302	71
060	PALENA	91,74	19	842	900	1.742	759	846	1.605	8
061	PALMOLI	32,76	48	788	782	1.570	720	745	1.465	9
062	PALOMBARO	17,85	71	608	652	1.260	572	624	1.196	2
063	PENNADOMO	11,33	42	224	250	474	217	249	466	10
064	PENNAPIEDIMONTE	47,16	16	366	389	755	326	381	707	9
065	PERANO	6,28	255	807	794	1.601	803	792	1.595	—
103	PIETRAFERRAZZANA	4,34	41	81	98	179	73	97	170	6
066	PIZZOFERRATO	30,85	47	705	755	1.460	621	711	1.332	3
067	POGGIOFIORITO	9,92	96	467	488	955	440	477	917	2
068	POLLUTRI	26,11	101	1.281	1.369	2.650	1.258	1.355	2.613	4
069	PRETORO	26,07	45	534	627	1.161	524	622	1.146	7
070	QUADRI	7,41	158	578	596	1.174	496	535	1.031	16
071	RAPINO	20,22	83	818	854	1.672	713	808	1.521	13
072	RIPA TEATINA	20,09	164	1.666	1.628	3.294	1.616	1.615	3.231	21
073	ROCCAMONTEPIANO	18,10	109	989	992	1.981	944	983	1.927	4
074	ROCCA SAN GIOVANNI	21,47	103	1.114	1.107	2.221	1.049	1.085	2.134	7
075	ROCCASCALEGNA	22,63	75	833	869	1.702	805	857	1.662	2
076	ROCCASPINALVETI	32,92	70	1.148	1.152	2.300	985	1.059	2.044	—
077	ROIO DEL SANGRO	11,73	27	140	181	321	124	170	294	—
078	ROSELLO	19,29	25	222	252	474	186	231	417	1
079	SAN BUONO	25,03	57	694	731	1.425	635	709	1.344	2
080	SAN GIOVANNI LIPIONI	8,67	63	280	265	545	235	242	477	—
081	SAN GIOVANNI TEATINO	18,19	371	3.338	3.415	6.753	3.273	3.413	6.686	53
082	SAN MARTINO SULLA MARRUCINA	7,25	121	392	482	874	376	472	848	3
083	SAN SALVO	19,61	640	6.374	6.186	12.560	6.161	6.109	12.270	88
084	SANTA MARIA IMBARO	6,01	186	556	562	1.118	530	541	1.071	7
085	SANT'EUSANIO DEL SANGRO	23,96	106	1.237	1.296	2.533	1.177	1.270	2.447	6
086	SAN VITO CHIETINO	16,81	301	2.419	2.644	5.063	2.253	2.543	4.796	39
087	SCERNI	41,06	100	2.036	2.089	4.125	1.923	2.037	3.960	14
088	SCHIAVI DI ABRUZZO	45,28	59	1.210	1.479	2.689	1.014	1.351	2.365	9
089	TARANTA PELIGNA	21,65	34	349	383	732	335	372	707	—
090	TOLLO	14,88	279	2.069	2.086	4.155	1.999	2.062	4.061	26
091	TORINO DI SANGRO	32,31	98	1.558	1.623	3.181	1.511	1.597	3.108	8
092	TORNARECCIO	27,73	73	956	1.064	2.020	911	1.045	1.956	2
093	TORREBRUNA	23,59	68	773	831	1.604	682	773	1.455	10
094	TORREVECCHIA TEATINA	14,60	183	1.334	1.337	2.671	1.305	1.322	2.627	5
095	TORRICELLA PELIGNA	35,39	57	967	1.064	2.031	911	1.023	1.934	15
096	TREGLIO	4,83	182	434	445	879	415	432	847	—
097	TUFILLO	21,50	36	363	407	770	311	376	687	1
098	VACRI	12,09	150	886	932	1.818	877	928	1.805	3
099	VASTO	70,69	427	14.788	15.395	30.183	14.440	15.188	29.628	485
100	VILLALFONSINA	9,06	132	575	623	1.198	557	620	1.177	12
101	VILLAMAGNA	12,76	183	1.139	1.195	2.334	1.118	1.188	2.306	29
102	VILLA SANTA MARIA	16,18	102	801	857	1.658	753	825	1.578	91
	TOTALE PROVINCIA	2.586,70	143	180.662	189.872	370.534	176.255	187.025	363.280	8.468

TAV. 2 - Popolazione residente temporaneamente assente per sesso, luogo di presenza e motivo dell'assenza

Codice dei Comuni	COMUNI	IN ALTRI COMUNI				ALL'ESTERO				TOTALE	
		TOTALE		di cui per motivi di lavoro		TOTALE		di cui per motivi di lavoro		MF	M
		MF	M	MF	M	MF	M	MF	M		
001	ALTINO	72	45	27	20	16	11	15	11	88	56
002	ARCHI	67	46	27	18	46	32	40	28	113	78
003	ARI	40	20	17	10	16	13	13	10	56	33
004	ARIELLI	56	35	17	11	28	17	23	15	84	52
005	ATESSA	211	129	59	27	272	155	256	147	483	284
006	BOMBA	71	34	40	20	18	15	16	13	89	49
007	BORRELLO	58	35	11	9	16	13	10	9	74	48
008	BUCCHIANICO	97	69	30	20	33	24	30	23	130	93
010	CANOSA SANNITA	50	31	10	7	61	31	51	26	111	62
011	CARPINETO SINELLO	26	18	4	3	9	8	6	6	35	26
012	CARUNCHIO	41	26	9	8	34	23	30	21	75	49
013	CASACANDITELLA	22	9	5	3	12	8	11	8	34	17
014	CASALANGUIDA	78	35	37	17	20	17	20	17	98	52
015	CASALBORDINO	154	98	21	17	29	23	17	16	183	121
016	CASALINCONTRADA	34	25	6	4	3	3	3	3	37	28
017	CASOLI	113	81	26	20	23	19	17	17	136	100
018	CASTEL FRENTANO	79	52	29	20	80	62	69	53	159	114
019	CASTELGUIDONE	35	21	17	10	8	7	8	7	43	28
020	CASTIGLIONE MESSER MARINO	203	117	97	61	387	262	349	231	590	379
021	CELENZA SUL TRIGNO	85	39	48	19	80	55	71	48	165	94
022	CHIETI	1.191	727	352	219	114	84	76	64	1.305	811
023	CIVITALUPARELLA	45	31	19	16	38	24	32	20	83	55
024	CIVITELLA MESSER RAIMONDO	41	29	24	18	20	15	17	12	61	44
025	COLLEDIMACINE	39	23	17	7	6	4	5	4	45	27
026	COLLEDIMEZZO	20	11	9	4	8	4	4	2	28	15
027	CRECCHIO	94	56	28	16	72	44	67	42	166	100
028	CUPELLO	80	51	23	14	166	116	149	103	246	167
029	DOGLIOLA	12	4	2	1	47	29	44	26	59	33
104	FALLO	81	43	61	31	36	21	25	16	117	64
030	FARA FILIORUM PETRI	34	17	13	5	18	13	13	12	52	30
031	FARA SAN MARTINO	81	39	24	11	10	5	6	5	91	44
032	FILETTO	33	23	12	8	20	16	18	16	53	39
033	FOSSACESIA	151	92	49	29	92	57	80	49	243	149
034	FRAINE	9	7	3	3	8	8	3	3	17	15
035	FRANCAVILLA AL MARE	494	322	176	115	54	44	47	40	548	366
036	FRESAGRAN DINARIA	61	40	21	13	32	27	25	22	93	67
037	FRISA	70	53	13	9	23	14	19	14	93	67
038	FURCI	32	25	8	7	18	14	15	12	50	39
039	GAMBERALE	36	20	11	7	91	59	84	55	127	79
040	GESSOPALENA	74	49	35	24	83	67	66	54	157	116
041	GISSI	86	56	36	22	49	41	42	36	135	97
042	GIULIANO TEATINO	35	24	14	8	12	10	7	6	47	34
043	GUARDIAGRELE	244	149	75	53	166	107	134	86	410	256
044	GUILMI	38	20	15	8	140	77	104	60	178	97
045	LAMA DEI PELIGNI	119	68	44	25	24	14	16	11	143	82
046	LANCIANO	753	494	184	124	183	151	149	132	936	645
047	LENTELLA	50	28	20	10	13	8	10	6	63	36
048	LETTOPALENA	35	16	22	12	10	6	8	6	45	22
049	LISCIA	31	25	11	9	15	14	14	13	46	39
050	MIGLIANICO	76	54	20	14	14	9	12	9	90	63
051	MONTAZZOLI	72	43	38	21	126	85	103	69	198	128
009	MONTEBELLO SUL SANGRO	32	11	16	3	8	6	6	5	40	17
052	MONTEFERRANTE	5	2	2	1	1	1	1	1	6	3

segue TAV. 2 — Popolazione residente temporaneamente assente per sesso, luogo di presenza e motivo dell'assenza

Codice dei Comuni	COMUNI	IN ALTRI COMUNI				ALL'ESTERO				TOTALE	
		TOTALE		di cui per motivi di lavoro		TOTALE		di cui per motivi di lavoro		MF	M
		MF	M	MF	M	MF	M	MF	M		
053	MONTELAPIANO	28	16	11	6	16	10	11	7	44	26
054	MONTENERODOMO	68	42	29	16	161	94	143	85	229	136
055	MONTEODORISIO	72	50	17	14	90	74	86	72	162	124
056	MOZZAGROGNA	58	33	16	10	19	14	9	8	77	47
057	ORSOGNA	114	67	34	21	77	46	49	36	191	113
058	ORTONA	615	416	168	122	194	184	159	153	809	600
059	PAGLIETA	132	74	38	23	40	26	37	26	172	100
060	PALENA	93	54	37	22	52	33	45	31	145	87
061	PALMOLI	77	46	28	15	37	27	23	19	114	73
062	PALOMBARO	49	26	10	7	17	11	16	10	66	37
063	PENNADOMO	18	11	3	2	—	—	—	—	18	11
064	PENNAPIEDIMONTE	26	20	7	5	31	24	23	18	57	44
065	PERANO	3	2	1	1	3	2	1	1	6	4
103	PIETRAFERRAZZANA	14	9	14	9	1	1	1	1	15	10
066	PIZZOFERRATO	84	44	29	13	47	42	36	33	131	86
067	POGGIOFIORITO	20	13	3	1	20	15	19	14	40	28
068	POLLUTRI	33	18	9	4	8	6	8	6	41	24
069	PRETORO	14	5	9	4	8	6	8	6	22	11
070	QUADRI	64	43	36	24	95	47	83	39	159	90
071	RAPINO	52	35	18	11	112	73	105	69	164	108
072	RIPA TEATINA	75	55	21	15	9	8	9	8	84	63
073	ROCCAMONTEPIANO	56	45	14	10	2	2	1	1	58	47
074	ROCCA SAN GIOVANNI	67	43	18	10	27	26	23	22	94	69
075	ROCCASCALEGNA	31	22	6	6	11	8	8	5	42	30
076	ROCCASPINALVETI	45	32	19	16	211	134	187	116	256	166
077	ROIO DEL SANGRO	22	11	12	8	5	5	4	4	27	16
078	ROSELLO	51	30	24	18	7	6	6	5	58	36
079	SAN BUONO	35	16	7	3	48	43	27	24	83	59
080	SAN GIOVANNI LIPIONI	37	24	12	8	31	21	28	19	68	45
081	SAN GIOVANNI TEATINO	105	68	24	16	15	12	12	10	120	80
082	SAN MARTINO SULLA MARRUCINA	22	12	5	4	7	6	5	5	29	18
083	SAN SALVO	326	207	55	38	52	41	43	36	378	248
084	SANTA MARIA IMBARO	14	7	4	3	40	20	35	19	54	27
085	SANT'EUSANIO DEL SANGRO	54	32	13	8	38	29	29	23	92	61
086	SAN VITO CHIETINO	178	98	36	27	128	87	93	71	306	185
087	SCERNI	142	93	32	16	37	29	32	26	179	122
088	SCHIAVI DI ABRUZZO	314	183	219	117	19	18	10	9	333	201
089	TARANTA PELIGNA	24	14	15	6	1	—	1	—	25	14
090	TOLLO	113	75	27	21	7	6	4	4	120	81
091	TORINO DI SANGRO	65	38	16	9	16	14	10	10	81	52
092	TORNARECCIO	56	38	29	18	10	9	10	9	66	47
093	TORREBRUNA	96	51	19	8	63	48	54	40	159	99
094	TORREVECCHIA TEATINA	46	31	9	4	3	1	—	—	49	32
095	TORRICELLA PELIGNA	91	48	26	20	21	15	15	12	112	63
096	TREGLIO	17	10	3	3	15	10	10	5	32	20
097	TUFILLO	38	23	15	10	46	30	42	28	84	53
098	VACRI	14	8	6	3	2	2	—	—	16	10
099	VASTO	836	489	217	134	204	127	160	108	1.040	616
100	VILLALFONSINA	15	12	3	3	18	12	15	10	33	24
101	VILLAMAGNA	40	18	13	5	17	12	10	9	57	30
102	VILLA SANTA MARIA	144	80	84	55	27	19	18	13	171	99
	TOTALE PROVINCIA	10.649	6.554	3.454	2.143	5.073	3.527	4.219	3.005	15.722	10.081

TAV. 3 - Popolazione residente per sesso e stato civile

Codice dei Comuni	COMUNI	MASCHI					FEMMINE				
		CELIBI	CONIUGATI	SEPARATI LEGALMENTE	VEDOVI	DIVORZIATI	NUBILI	CONIUGATE	SEPARATE LEGALMENTE	VEDOVE	DIVORZIATE
001	ALTINO	473	705	4	43	—	376	723	3	148	5
002	ARCHI	509	677	1	44	1	417	690	3	181	2
003	ARI	339	410	1	19	—	240	414	2	117	4
004	ARIELLI	271	350	—	15	—	230	367	—	72	2
005	ATESSA	2.019	2.735	12	161	7	1.882	2.746	6	554	8
006	BOMBA	236	314	—	27	—	211	318	2	124	—
007	BORRELLO	133	170	1	10	1	94	172	—	54	1
008	BUCCHIANICO	929	1.143	5	69	2	819	1.144	4	251	2
010	CANOSA SANNITA	325	440	1	17	—	280	435	1	97	3
011	CARPINETO SINELLO	208	247	1	19	—	137	258	6	54	—
012	CARUNCHIO	189	281	1	20	—	163	283	—	63	—
013	CASACANDITELLA	272	386	3	15	—	257	386	1	104	—
014	CASALANGUIDA	256	362	2	24	—	205	357	2	103	—
015	CASALBORDINO	1.233	1.621	9	102	1	1.182	1.638	10	378	3
016	CASALINCONTRADA	494	696	3	30	1	453	700	4	128	1
017	CASOLI	1.126	1.766	10	97	1	967	1.765	11	423	8
018	CASTEL FRENTANO	734	1.082	2	37	1	637	1.072	7	269	—
019	CASTELGUIDONE	169	163	4	14	—	127	154	—	47	1
020	CASTIGLIONE MESSER MARINO	670	842	—	38	—	584	830	3	178	1
021	CELENZA SUL TRIGNO	284	343	1	16	2	266	350	1	74	2
022	CHIETI	12.384	13.546	141	505	47	11.699	13.650	203	2.671	81
023	CIVITALUPARELLA	122	135	1	8	—	93	144	2	34	1
024	CIVITELLA MESSER RAIMONDO	187	371	—	18	—	164	376	—	106	1
025	COLLEDIMACINE	82	130	—	11	—	53	137	—	43	—
026	COLLEDIMEZZO	105	164	2	10	—	88	168	—	56	3
027	CRECCHIO	631	889	6	45	3	524	896	3	168	2
028	CUPELLO	921	1.085	2	42	—	794	1.101	—	186	3
029	DOGLIOLA	99	143	—	12	—	99	140	1	27	—
104	FALLO	62	87	1	6	—	55	86	—	44	1
030	FARA FILIORUM PETRI	354	465	2	22	3	326	468	2	114	2
031	FARA SAN MARTINO	369	454	3	19	1	358	455	3	122	—
032	FILETTO	260	328	1	27	—	259	327	—	127	2
033	FOSSACESIA	973	1.234	7	71	3	858	1.233	3	276	3
034	FRAINE	125	162	3	27	—	106	167	1	60	—
035	FRANCAVILLA AL MARE	3.687	4.340	48	118	10	3.504	4.401	53	735	23
036	FRESAGRANINARIA	274	388	2	21	—	217	385	1	75	—
037	FRISA	408	554	1	23	—	360	552	2	106	1
038	FURCI	278	409	2	20	1	261	406	1	91	1
039	GAMBERALE	150	157	1	18	—	141	153	3	45	—
040	GESSOPALENA	442	600	3	55	—	389	595	—	162	2
041	GISSI	609	908	11	48	1	520	900	12	207	1
042	GIULIANO TEATINO	294	383	1	14	—	211	380	1	87	—
043	GUARDIAGRELE	2.026	2.757	11	137	2	1.866	2.779	6	637	6
044	GUILMI	165	239	2	19	1	150	243	2	71	1
045	LAMA DEI PELIGNI	274	425	3	35	1	226	430	—	165	3
046	LANCIANO	7.126	8.060	63	329	27	6.656	8.142	79	1.787	46
047	LENTELLA	155	210	2	15	—	142	212	1	42	—
048	LETTOPALENA	91	124	1	7	—	65	123	—	38	—
049	LISCIA	207	278	—	17	—	179	273	2	57	2
050	MIGLIANICO	879	1.165	3	54	—	770	1.177	1	205	3
051	MONTAZZOLI	300	336	1	24	—	266	337	—	74	—
009	MONTEBELLO SUL SANGRO	22	55	—	5	—	20	62	—	32	—
052	MONTEFERRANTE	35	61	1	4	—	41	62	—	17	1

segue TAV. 3 — Popolazione residente per sesso e stato civile

Codice dei Comuni	COMUNI	MASCHI					FEMMINE				
		CELIBI	CONIUGATI	SEPARATI LEGALMENTE	VEDOVI	DIVORZIATI	NUBILI	CONIUGATE	SEPARATE LEGALMENTE	VEDOVE	DIVORZIATE
053	MONTELAPIANO	36	55	—	8	—	49	54	1	25	—
054	MONTENERODOMO	247	297	1	21	—	181	290	—	98	—
055	MONTEODORISIO	527	608	1	42	1	396	619	—	138	1
056	MOZZAGROGNA	370	503	3	28	—	337	522	—	118	2
057	ORSOGNA	742	1.014	4	58	4	746	1.033	8	301	4
058	ORTONA	4.720	5.663	27	278	11	4.084	5.727	36	1.244	22
059	PAGLIETA	954	1.188	2	63	1	769	1.207	2	215	2
060	PALENA	414	387	1	39	1	380	399	1	119	1
061	PALMOLI	291	461	1	35	—	239	468	2	73	—
062	PALOMBARO	240	346	3	19	—	202	350	3	96	1
063	PENNADOMO	71	139	—	14	—	63	141	—	45	1
064	PENNAPIEDIMONTE	133	212	1	19	1	116	213	1	58	1
065	PERANO	341	441	1	24	—	254	440	1	99	—
103	PIETRAFERRAZZANA	35	40	—	6	—	27	40	—	31	—
066	PIZZOFERRATO	352	325	2	24	2	323	339	2	91	—
067	POGGIOFIORITO	185	269	1	11	1	162	262	1	63	—
068	POLLUTRI	499	733	2	47	—	461	739	1	168	—
069	PRETORO	222	289	2	20	1	262	289	1	75	—
070	QUADRI	269	291	—	16	2	230	301	—	64	1
071	RAPINO	326	458	1	32	1	281	454	1	118	—
072	RIPA TEATINA	717	895	3	51	—	527	925	2	173	1
073	ROCCAMONTEPIANO	436	513	—	40	—	346	508	3	135	—
074	ROCCA SAN GIOVANNI	470	608	3	33	—	361	616	—	129	1
075	ROCCASCALEGNA	302	493	3	33	2	249	488	4	128	—
076	ROCCASPINALVETI	455	659	—	33	1	356	673	1	122	—
077	ROIO DEL SANGRO	59	78	—	3	—	63	77	—	41	—
078	ROSELLO	85	129	1	6	1	72	122	—	58	—
079	SAN BUONO	269	402	—	23	—	235	401	1	93	1
080	SAN GIOVANNI LIPIONI	108	161	—	11	—	74	160	—	31	—
081	SAN GIOVANNI TEATINO	1.431	1.826	13	67	1	1.302	1.837	13	260	3
082	SAN MARTINO SULLA MARRUCINA	135	244	—	13	—	170	261	1	50	—
083	SAN SALVO	2.949	3.291	27	99	8	2.493	3.302	22	359	10
084	SANTA MARIA IMBARO	231	315	1	9	—	203	318	1	40	—
085	SANT'EUSANIO DEL SANGRO	493	719	3	22	—	402	739	4	151	—
086	SAN VITO CHIETINO	1.003	1.335	10	67	4	902	1.384	8	346	4
087	SCERNI	799	1.154	2	80	1	696	1.150	2	239	2
088	SCHIAVI DI ABRUZZO	422	724	1	62	1	399	854	—	220	6
089	TARANTA PELIGNA	155	177	1	15	1	137	187	1	56	2
090	TOLLO	845	1.171	4	49	—	694	1.182	7	203	—
091	TORINO DI SANGRO	602	907	2	47	—	504	940	3	175	1
092	TORNARECCIO	416	504	1	34	1	382	522	5	154	1
093	TORREBRUNA	308	432	1	32	—	309	432	1	89	—
094	TORREVECCHIA TEATINA	556	737	4	36	1	484	737	2	114	—
095	TORRICELLA PELIGNA	351	568	1	46	1	319	576	1	168	—
096	TREGLIO	180	242	—	12	—	143	244	—	58	—
097	TUFILLO	146	196	1	18	2	160	199	1	47	—
098	VACRI	355	501	2	25	3	320	507	1	103	1
099	VASTO	6.766	7.670	48	283	21	6.240	7.736	59	1.332	28
100	VILLALFONSINA	193	362	—	20	—	181	376	—	66	—
101	VILLAMAGNA	459	644	5	31	—	408	678	5	103	1
102	VILLA SANTA MARIA	365	405	3	26	2	289	409	3	152	4
	TOTALE PROVINCIA	78.000	97.156	579	4.733	194	69.969	98.189	660	20.720	334

TAV. 4 - Popolazione residente

A —

Codice dei Comuni	COMUNI	CLASSI QUINQUENNALI DI ETÀ (anni)										
		Meno di 5	5 - 9	10 - 14	15 - 19	20 - 24	25 - 29	30 - 34	35 - 39	40 - 44	45 - 49	50 - 54
001	ALTINO	143	169	135	185	153	150	171	132	149	170	200
002	ARCHI	126	146	176	195	158	161	137	131	159	173	174
003	ARI	70	106	122	95	91	83	75	79	85	78	104
004	ARIELLI	70	106	95	97	86	73	80	63	97	87	84
005	ATESSA	659	715	789	724	676	697	724	534	674	718	707
006	BOMBA	56	56	71	77	95	78	54	49	51	53	86
007	BORRELLO	21	28	47	42	40	35	27	20	25	40	42
008	BUCCHIANICO	285	308	330	332	300	278	308	219	248	250	297
010	CANOSA SANNITA	76	91	110	138	115	86	95	78	92	105	126
011	CARPINETO SINELLO	49	56	64	76	72	46	52	42	58	67	67
012	CARUNCHIO	53	67	68	62	61	61	49	32	53	65	87
013	CASACANDITELLA	77	101	94	94	86	89	95	57	77	69	119
014	CASALANGUIDA	56	73	73	100	75	65	64	65	72	91	119
015	CASALBORDINO	415	434	477	413	391	377	451	335	381	383	414
016	CASALINCONTRADA	142	158	189	207	205	171	172	128	159	178	168
017	CASOLI	303	346	411	424	335	354	384	343	395	443	481
018	CASTEL FRENTANO	217	255	241	248	243	244	246	188	227	254	284
019	CASTELGUIDONE	27	45	63	61	45	35	31	23	45	49	44
020	CASTIGLIONE MESSER MARINO	198	232	231	256	247	248	228	137	156	197	212
021	CELENZA SUL TRIGNO	82	104	98	112	87	94	95	49	65	83	91
022	CHIETI	3.430	4.092	4.566	4.681	4.067	3.768	4.137	3.365	3.679	3.524	3.482
023	CIVITALUPARELLA	42	33	39	34	37	43	42	21	25	33	32
024	CIVITELLA MESSER RAIMONDO	51	68	66	57	63	54	68	61	58	61	75
025	COLLEDIMACINE	14	19	22	17	21	20	37	6	21	19	23
026	COLLEDIMEZZO	21	27	27	36	38	34	35	17	19	41	46
027	CRECCHIO	176	211	218	209	225	224	219	158	186	216	231
028	CUPELLO	339	340	349	340	319	270	316	210	257	275	252
029	DOGLIOLA	21	30	39	41	47	29	28	12	29	47	36
104	FALLO	13	9	11	21	29	27	34	9	8	19	24
030	FARA FILIORUM PETRI	99	133	128	112	118	114	110	94	103	124	134
031	FARA SAN MARTINO	108	127	121	121	124	134	118	88	108	111	107
032	FILETTO	41	70	102	102	79	63	77	49	73	97	100
033	FOSSACESIA	268	370	372	338	325	274	362	238	303	286	302
034	FRAINE	31	43	47	48	26	28	28	27	34	41	44
035	FRANCAVILLA AL MARE	1.298	1.390	1.393	1.346	1.264	1.308	1.431	1.094	1.113	997	988
036	FRESAGRAN DINARIA	53	82	99	120	105	78	76	47	84	95	127
037	FRISA	95	122	161	146	139	141	122	103	87	122	157
038	FURCI	73	96	109	111	100	86	87	57	86	105	108
039	GAMBERALE	42	40	55	47	56	37	43	22	28	27	52
040	GESSOPALENA	88	112	146	137	145	160	113	97	98	161	194
041	GISSI	221	229	193	212	213	223	215	151	188	209	211
042	GIULIANO TEATINO	83	87	102	99	84	78	91	79	63	86	93
043	GUARDIAGRELE	651	725	727	671	658	670	757	557	595	675	669
044	GUILMI	39	60	59	64	55	45	50	39	60	66	67
045	LAMA DEI PELIGNI	49	75	84	94	98	88	68	53	70	101	125
046	LANCIANO	2.056	2.607	2.640	2.542	2.279	2.139	2.282	1.969	2.063	1.966	2.017
047	LENTELLA	61	39	55	62	61	60	51	38	49	56	52
048	LETTOPALENA	27	33	23	22	26	29	39	28	19	14	27
049	LISCIA	43	83	94	92	54	51	51	48	64	88	72
050	MIGLIANICO	267	310	354	340	293	293	290	223	250	247	283
051	MONTAZZOLI	77	99	125	118	82	87	89	61	90	84	88
009	MONTEBELLO SUL SANGRO	4	3	4	7	7	3	7	7	10	9	17
052	MONTEFERRANTE	1	9	20	18	10	9	6	12	10	23	20

per sesso e classe di età

TOTALE

TOTALE						PARTICOLARI CLASSI DI ETÀ (anni)									Codice dei Comuni
55 e 59	60 - 64	65 - 69	70 - 74	75 e più	TOTALE	Meno di 3	3 - 5	6 - 10	11 - 13	14 - 17	18	19 - 20	21 - 24		
179	116	152	124	152	2.480	71	100	178	76	141	31	59	129	001	
192	155	150	127	165	2.525	75	79	149	112	159	35	67	125	002	
116	119	127	75	121	1.546	43	53	98	77	85	18	37	73	003	
87	64	72	73	73	1.307	37	56	96	63	67	22	45	68	004	
657	401	498	408	549	10.130	381	407	763	459	597	161	248	547	005	
92	88	98	98	130	1.232	38	30	57	41	65	19	25	80	006	
47	49	77	47	49	636	12	17	31	26	37	11	12	32	007	
304	221	233	195	260	4.368	171	179	315	186	273	61	138	232	008	
110	108	86	76	107	1.599	47	54	78	72	118	19	44	98	010	
66	47	81	55	32	930	33	26	57	44	47	20	31	59	011	
80	43	82	67	70	1.000	34	34	60	40	58	11	22	52	012	
122	70	77	91	106	1.424	41	54	111	49	77	20	25	75	013	
86	75	103	81	113	1.311	30	39	78	37	78	25	36	54	014	
423	332	342	301	308	6.177	253	247	441	283	370	71	146	319	015	
155	112	139	93	134	2.510	78	93	174	114	149	35	92	166	016	
476	324	395	329	431	6.174	172	192	377	243	339	89	134	273	017	
293	242	236	184	239	3.841	132	133	257	147	196	43	95	201	018	
44	34	50	38	45	679	13	21	53	37	51	11	22	33	019	
222	150	178	116	138	3.146	128	118	229	134	216	43	99	197	020	
87	69	88	62	73	1.339	51	61	88	67	85	21	38	72	021	
3.359	2.419	2.355	1.855	2.148	54.927	1.941	2.258	4.232	2.756	3.765	903	1.736	3.245	022	
33	28	42	34	22	540	26	22	33	28	27	2	14	33	023	
105	96	103	105	132	1.223	29	41	65	34	50	14	24	48	024	
33	35	51	55	63	456	9	10	21	10	16	2	9	16	025	
48	63	57	40	47	596	11	16	29	14	24	9	14	32	026	
218	157	169	139	211	3.167	110	107	216	125	175	41	94	171	027	
197	181	184	144	161	4.134	188	213	337	209	286	69	132	253	028	
42	23	28	33	36	521	14	11	35	25	36	6	18	33	029	
31	20	31	26	30	342	7	7	10	6	15	6	7	25	104	
123	80	91	84	111	1.758	64	57	142	77	92	24	37	97	030	
96	90	116	104	111	1.784	68	66	127	72	100	23	45	100	031	
99	86	92	85	116	1.331	21	30	81	62	78	18	51	53	032	
307	234	240	186	256	4.661	154	205	356	228	261	75	130	264	033	
43	34	47	52	78	651	12	27	47	24	43	8	13	21	034	
908	624	641	517	607	16.919	755	831	1.404	790	1.147	241	525	998	035	
79	73	80	81	84	1.363	32	40	77	60	89	34	48	79	036	
147	129	133	93	110	2.007	57	54	137	103	120	22	55	115	037	
92	71	78	100	111	1.470	40	52	87	73	96	26	45	70	038	
57	27	46	37	52	668	23	28	40	34	43	10	16	46	039	
190	119	155	135	198	2.248	51	54	123	81	127	18	67	107	040	
230	191	201	159	171	3.217	122	137	225	116	178	40	72	178	041	
107	81	80	80	78	1.371	59	41	94	58	75	28	28	72	042	
679	550	622	432	589	10.227	374	411	728	434	567	129	257	532	043	
56	56	67	49	61	893	21	35	54	35	52	9	33	38	044	
186	90	114	101	166	1.562	24	43	68	57	68	26	42	72	045	
1.930	1.526	1.481	1.213	1.605	32.315	1.199	1.349	2.636	1.566	2.178	458	948	1.790	046	
48	25	49	34	39	779	36	28	48	34	46	12	22	52	047	
25	25	38	31	43	449	14	22	30	15	13	4	14	19	048	
52	35	78	48	62	1.015	20	39	94	52	84	16	23	38	049	
298	220	206	183	200	4.257	160	185	289	224	285	54	135	232	050	
71	57	68	79	63	1.338	48	46	105	77	107	18	32	68	051	
17	25	18	21	37	196	1	4	2	2	7	1	2	6	009	
13	11	24	15	21	222	—	2	12	10	17	3	4	10	052	

segue TAV. 4 — Popolazione residente

A —

Codice dei Comuni	COMUNI	CLASSI QUINQUENNALI DI ETÀ (anni)										
		Meno di 5	5 - 9	10 - 14	15 - 19	20 - 24	25 - 29	30 - 34	35 - 39	40 - 44	45 - 49	50 - 54
053	MONTELAPIANO	2	5	7	18	20	14	14	4	8	15	23
054	MONTENERODOMO	68	62	73	71	100	80	80	48	48	73	62
055	MONTEODORISIO	167	158	179	189	195	164	147	100	143	148	169
056	MOZZAGROGNA	112	131	129	150	127	106	128	103	105	117	136
057	ORSOGNA	220	249	298	276	204	204	233	206	269	267	225
058	ORTONA	1.301	1.500	1.588	1.678	1.566	1.422	1.521	1.175	1.308	1.391	1.540
059	PAGLIETA	251	328	367	329	311	278	281	276	260	269	328
060	PALENA	67	107	140	180	159	89	106	57	80	94	120
061	PALMOLI	74	88	96	104	92	95	86	68	81	121	134
062	PALOMBARO	49	67	69	87	79	83	68	51	76	95	97
063	PENNADOMO	13	19	19	22	30	13	26	14	18	29	44
064	PENNAPIEDIMONTE	20	41	44	46	51	31	41	36	44	52	63
065	PERANO	104	103	122	111	116	114	96	88	86	106	108
103	PIETRAFERRAZZANA	4	12	12	7	15	10	9	6	8	7	8
066	PIZZOFERRATO	60	115	162	151	114	71	102	54	64	96	103
067	POGGIOFIORITO	54	58	56	71	70	56	72	38	67	58	54
068	POLLUTRI	133	170	193	216	180	154	163	99	154	188	206
069	PRETORO	94	70	81	79	69	88	81	43	53	68	75
070	QUADRI	66	85	94	86	103	95	95	63	63	78	57
071	RAPINO	64	107	113	138	109	98	105	75	109	135	124
072	RIPA TEATINA	218	249	225	245	225	249	222	156	206	208	222
073	ROCCAMONTEPIANO	99	109	138	182	170	108	111	90	113	118	151
074	ROCCA SAN GIOVANNI	114	163	165	150	157	142	139	138	122	138	135
075	ROCCASCALEGNA	72	82	87	104	110	112	112	59	96	98	125
076	ROCCASPINALVETI	110	145	170	173	142	136	156	89	154	166	150
077	ROIO DEL SANGRO	5	7	17	18	27	21	19	10	18	19	19
078	ROSELLO	21	23	22	31	28	27	28	26	20	22	33
079	SAN BUONO	92	93	97	105	86	92	70	63	81	97	99
080	SAN GIOVANNI LIPIONI	21	26	36	41	36	32	28	32	36	40	36
081	SAN GIOVANNI TEATINO	531	557	563	571	488	485	545	461	450	376	383
082	SAN MARTINO SULLA MARRUCINA	50	42	43	55	52	44	55	35	33	54	67
083	SAN SALVO	1.173	1.337	1.203	955	888	1.062	1.277	866	866	726	567
084	SANTA MARIA IMBARO	81	82	100	93	66	92	78	60	73	76	83
085	SANT'EUSANIO DEL SANGRO	154	156	175	175	180	149	171	145	149	155	182
086	SAN VITO CHIETINO	261	325	342	357	337	297	332	262	298	310	345
087	SCERNI	247	252	290	291	281	247	260	208	261	299	314
088	SCHIAVI DI ABRUZZO	69	123	159	224	130	96	98	86	155	241	278
089	TARANTA PELIGNA	23	40	50	57	48	47	39	33	32	50	55
090	TOLLO	223	255	321	315	316	260	313	181	252	279	328
091	TORINO DI SANGRO	163	218	211	217	186	203	218	156	198	225	228
092	TORNARECCIO	106	153	142	144	138	108	118	94	116	118	142
093	TORREBRUNA	53	114	103	143	119	95	97	63	95	115	136
094	TORREVECCHIA TEATINA	203	194	221	193	183	185	194	151	162	142	176
095	TORRICELLA PELIGNA	78	112	126	121	115	110	93	88	86	123	163
096	TREGLIO	32	64	82	66	51	44	51	51	50	57	53
097	TUFILLO	43	45	53	67	44	42	47	25	44	48	65
098	VACRI	98	132	119	136	121	100	123	88	92	93	131
099	VASTO	2.103	2.564	2.733	2.477	2.088	2.073	2.309	2.045	2.095	1.951	1.683
100	VILLALFONSINA	58	73	63	76	64	67	75	63	60	70	102
101	VILLAMAGNA	138	159	173	175	139	135	160	112	148	149	167
102	VILLA SANTA MARIA	78	97	125	113	124	128	105	69	85	78	110
	TOTALE PROVINCIA	22.647	26.835	28.630	28.422	25.657	24.345	26.114	20.353	22.888	23.626	24.565

per sesso e classe di età

TOTALE

TOTALE						PARTICOLARI CLASSI DI ETÀ (anni)									Codice dei Comuni
55 - 59	60 - 64	65 - 69	70 - 74	75 e più	TOTALE	Meno di 3	3 - 5	6 - 10	11 - 13	14 - 17	18	19 - 20	21 - 24		
18	15	26	9	30	228	2	—	7	4	11	2	13	13	053	
72	68	78	75	77	1.135	39	41	63	43	54	21	35	78	054	
145	98	104	99	128	2.333	96	114	146	109	167	36	65	155	055	
125	118	107	82	107	1.883	57	80	133	78	113	30	61	97	056	
243	205	257	259	299	3.914	121	142	252	178	249	49	107	149	057	
1.585	1.130	1.154	874	1.079	21.812	744	845	1.513	969	1.340	350	599	1.273	058	
280	202	235	188	220	4.403	136	180	327	232	281	55	138	237	059	
125	95	101	98	124	1.742	39	45	119	78	154	32	59	127	060	
131	79	103	106	112	1.570	43	51	86	54	84	21	43	72	061	
97	74	77	79	112	1.260	25	35	70	37	71	15	39	59	062	
55	34	44	35	59	474	7	9	22	9	19	3	10	24	063	
52	48	56	57	73	755	16	15	42	24	37	9	19	40	064	
118	81	95	66	87	1.601	60	64	114	66	85	27	50	90	065	
13	12	20	11	25	179	3	5	12	5	6	—	8	11	103	
97	64	65	71	71	1.460	29	45	137	89	125	33	52	92	066	
68	56	47	56	74	955	32	31	60	37	53	14	25	57	067	
191	153	159	128	163	2.650	74	93	172	107	184	46	71	145	068	
87	55	80	59	79	1.161	46	56	78	43	66	14	35	55	069	
77	53	55	35	69	1.174	30	51	85	51	84	15	35	83	070	
106	84	104	106	95	1.672	43	34	120	58	110	29	57	80	071	
213	150	157	165	184	3.294	133	129	257	135	187	49	104	168	072	
146	86	124	101	135	1.981	55	62	116	89	131	40	72	133	073	
144	134	138	115	127	2.221	74	74	159	99	132	27	56	128	074	
139	125	124	105	152	1.702	45	41	87	49	89	11	45	88	075	
148	109	168	136	148	2.300	60	84	141	108	143	31	59	114	076	
28	27	29	29	28	321	1	5	11	10	11	4	12	20	077	
32	26	43	42	50	474	12	13	22	16	23	4	12	23	078	
99	68	104	92	87	1.425	52	58	90	61	82	17	46	67	079	
38	19	46	37	41	545	13	11	28	23	29	8	20	28	080	
377	257	268	184	257	6.753	303	346	537	351	463	109	214	387	081	
84	65	73	58	64	874	33	29	38	27	35	20	18	42	082	
474	338	288	254	286	12.560	660	794	1.318	698	850	187	319	730	083	
59	53	43	38	41	1.118	49	47	83	62	83	13	37	48	084	
196	130	150	120	146	2.533	82	108	153	106	160	29	57	145	085	
395	290	294	289	329	5.063	154	175	316	204	291	77	126	279	086	
292	202	236	208	237	4.125	147	147	263	169	227	66	126	216	087	
244	157	210	214	205	2.689	34	59	123	105	176	35	71	102	088	
65	45	43	46	59	732	12	18	43	29	42	9	30	35	089	
312	225	180	205	190	4.155	125	152	269	181	271	49	129	254	090	
233	167	213	156	189	3.181	97	106	226	126	176	43	65	156	091	
176	105	141	100	119	2.020	67	64	157	77	116	37	60	105	092	
118	70	89	84	110	1.604	31	46	113	59	110	24	51	98	093	
175	147	131	92	122	2.671	117	115	208	129	185	30	63	147	094	
194	125	156	126	215	2.031	53	48	107	74	111	22	42	95	095	
68	43	66	42	59	879	16	27	72	51	55	13	21	40	096	
60	41	57	43	46	770	23	30	45	29	57	9	29	30	097	
145	110	124	94	112	1.818	50	72	130	73	103	30	50	98	098	
1.512	1.160	1.167	1.011	1.212	30.183	1.200	1.399	2.599	1.662	2.100	479	888	1.638	099	
118	70	84	75	80	1.198	33	43	65	42	56	18	25	52	100	
152	135	128	119	145	2.334	81	82	173	97	148	26	66	111	101	
113	96	106	103	128	1.658	40	49	109	69	102	22	47	99	102	
23.991	17.799	19.196	15.966	19.500	370.534	13.024	14.833	27.290	17.079	23.512	5.454	10.588	20.411		

segue TAV. 4 — Popolazione residente

B —

Codice dei Comuni	COMUNI	CLASSI QUINQUENNALI DI ETÀ (anni)										
		Meno di 5	5 - 9	10 - 14	15 - 19	20 - 24	25 - 29	30 - 34	35 - 39	40 - 44	45 - 49	50 - 54
001	ALTINO	74	82	73	103	71	71	94	61	72	96	102
002	ARCHI	67	81	97	82	85	91	73	54	83	89	80
003	ARI	38	65	69	50	45	42	40	40	47	41	49
004	ARIELLI	41	58	50	45	42	36	43	27	47	43	48
005	ATESSA	326	361	376	356	339	331	343	269	349	360	353
006	BOMBA	30	28	33	43	49	37	31	24	31	22	40
007	BORRELLO	8	14	30	24	21	25	16	10	12	18	19
008	BUCCHIANICO	159	151	173	174	153	138	161	118	123	132	140
010	CANOSA SANNITA	32	49	53	61	65	52	49	31	51	51	68
011	CARPINETO SINELLO	27	30	35	42	45	28	24	22	34	23	36
012	CARUNCHIO	21	36	34	30	31	35	31	18	27	28	44
013	CASACANDITELLA	42	49	47	45	43	36	59	29	36	36	62
014	CASALANGUIDA	32	39	40	52	42	34	34	26	35	40	63
015	CASALBORDINO	196	230	247	208	176	184	216	175	193	176	194
016	CASALINCONTRADA	66	89	81	111	99	93	91	62	81	91	80
017	CASOLI	161	186	195	211	169	184	173	183	188	213	249
018	CASTEL FRENTANO	113	122	136	123	124	127	132	90	120	125	124
019	CASTELGUIDONE	14	25	41	38	27	14	15	9	22	27	19
020	CASTIGLIONE MESSER MARINO	97	112	117	122	119	140	131	77	78	85	99
021	CELENZA SUL TRIGNO	42	58	51	51	44	49	49	26	30	48	37
022	CHIETI	1.811	2.110	2.342	2.388	2.020	1.797	2.064	1.678	1.798	1.685	1.611
023	CIVITALUPARELLA	22	15	18	23	17	25	23	11	16	14	11
024	CIVITELLA MESSER RAIMONDO	25	34	39	28	29	26	40	29	25	35	33
025	COLLEDIMACINE	10	10	13	14	8	13	21	4	10	10	8
026	COLLEDIMEZZO	10	16	15	19	23	23	21	10	8	17	21
027	CRECCHIO	79	100	106	116	122	109	119	93	83	107	123
028	CUPELLO	178	157	187	172	155	137	166	99	130	140	129
029	DOGLIOLA	12	16	17	17	27	15	14	5	13	27	14
104	FALLO	7	1	6	13	15	12	23	6	3	8	10
030	FARA FILIORUM PETRI	54	72	65	54	54	62	52	52	54	52	70
031	FARA SAN MARTINO	53	66	68	64	55	67	58	50	54	44	55
032	FILETTO	20	30	52	53	48	33	42	23	33	46	50
033	FOSSACESIA	135	208	167	166	151	156	175	119	163	148	142
034	FRAINE	11	24	27	29	15	11	15	14	16	21	19
035	FRANCAVILLA AL MARE	685	712	693	651	572	619	712	565	552	524	466
036	FRESAGRANDINARIA	25	42	52	62	60	46	46	18	37	51	60
037	FRISA	50	65	92	66	64	77	66	50	49	58	76
038	FURCI	37	43	49	59	50	38	48	27	43	54	50
039	GAMBERALE	23	17	28	25	32	22	24	15	16	7	17
040	GESSOPALENA	44	51	70	73	83	98	62	54	42	72	94
041	GISSI	117	113	105	101	105	116	113	73	97	112	100
042	GIULIANO TEATINO	42	52	52	46	39	46	45	37	44	50	44
043	GUARDIAGRELE	347	379	369	345	282	348	380	275	306	330	337
044	GUILMI	24	28	24	27	34	18	29	18	34	30	34
045	LAMA DEI PELIGNI	26	41	47	46	55	49	35	23	28	41	60
046	LANCIANO	1.054	1.337	1.344	1.353	1.087	1.026	1.154	966	1.031	989	986
047	LENTELLA	31	23	23	30	26	29	31	20	25	26	27
048	LETTOPALENA	16	17	16	8	13	18	20	15	12	5	13
049	LISCIA	23	37	48	50	30	26	26	21	38	42	37
050	MIGLIANICO	128	155	172	183	141	147	146	116	142	124	138
051	MONTAZZOLI	37	51	61	65	41	47	47	35	54	35	41
009	MONTEBELLO SUL SANGRO	1	2	1	2	5	1	5	4	5	5	5
052	MONTEFERRANTE	1	3	8	9	5	4	4	7	5	13	6

per sesso e classe di età

MASCHI

						PARTICOLARI CLASSI DI ETÀ (anni)									Codice dei Comuni
55 - 59	60 - 64	65 - 69	70 - 74	75 e più	TOTALE	Meno di 3	3 - 5	6 - 10	11 - 13	14 - 17	18	19 - 20	21 - 24		
80	54	72	56	64	1.225	36	56	87	40	72	18	37	57	001	
101	72	66	54	57	1.232	41	41	80	63	75	12	30	70	002	
53	56	59	33	42	769	23	35	52	46	46	11	17	37	003	
37	28	36	27	28	636	21	33	52	31	34	10	22	33	004	
346	195	233	194	203	4.934	177	214	376	223	290	83	122	273	005	
46	40	38	34	51	577	22	10	31	19	41	8	13	39	006	
20	18	39	22	19	315	6	6	21	14	22	5	6	17	007	
152	90	101	99	84	2.148	92	94	160	96	145	32	72	119	008	
62	50	37	31	41	783	18	27	42	35	50	9	24	55	010	
28	25	45	23	8	475	20	11	34	23	26	10	17	38	011	
33	21	35	33	34	491	15	11	34	20	35	2	7	28	012	
53	26	31	38	44	676	24	27	53	28	36	7	16	35	013	
42	39	53	34	39	644	15	26	38	21	44	13	14	34	014	
209	157	143	141	121	2.966	115	126	232	144	189	34	72	145	015	
77	47	63	45	48	1.224	36	43	97	43	78	20	49	80	016	
223	157	187	154	167	3.000	87	104	194	113	182	39	62	141	017	
144	121	93	79	83	1.856	71	65	133	76	106	19	44	104	018	
24	20	19	18	18	350	8	10	30	25	33	7	13	19	019	
105	74	82	59	53	1.550	66	51	115	68	103	15	48	101	020	
32	37	36	30	26	646	27	35	46	32	42	10	18	36	021	
1.616	1.144	1.064	784	711	26.623	1.063	1.137	2.180	1.429	1.920	441	903	1.598	022	
18	10	18	16	9	266	17	9	12	15	16	2	8	16	023	
41	42	49	52	49	576	15	18	37	19	26	5	14	21	024	
10	16	22	27	27	223	8	5	10	7	11	2	7	5	025	
21	24	22	13	18	281	4	8	19	8	12	4	6	22	026	
115	78	82	61	81	1.574	43	50	107	62	96	21	53	91	027	
96	93	77	70	64	2.050	104	103	160	114	141	38	66	123	028	
21	11	13	16	16	254	9	6	19	9	15	1	8	22	029	
12	9	13	10	8	156	4	3	3	2	9	4	5	12	104	
65	34	35	32	39	846	38	27	76	38	44	14	19	43	030	
43	37	43	42	47	846	34	32	69	38	57	9	19	48	031	
48	34	39	30	35	616	10	15	39	27	39	11	31	31	032	
158	112	113	75	100	2.288	70	112	205	94	122	40	55	129	033	
24	11	26	22	32	317	4	12	24	17	25	3	9	12	034	
431	298	281	210	232	8.203	393	423	733	383	590	111	217	463	035	
39	35	39	42	31	685	14	23	39	31	46	18	20	50	036	
80	51	52	52	38	986	35	24	74	58	59	12	20	55	037	
47	36	39	48	42	710	25	21	38	32	50	13	22	37	038	
26	12	24	15	23	326	12	16	16	20	19	7	8	27	039	
79	57	66	59	96	1.100	26	31	48	40	61	10	40	65	040	
103	90	94	74	64	1.577	64	74	106	71	92	18	31	85	041	
53	42	38	33	29	692	31	21	55	28	35	14	14	33	042	
318	265	258	183	211	4.933	206	211	376	227	284	66	127	225	043	
35	20	31	18	22	426	13	22	20	15	23	—	22	22	044	
97	44	56	39	51	738	15	21	35	31	40	9	26	38	045	
867	691	657	496	567	15.605	631	669	1.356	823	1.120	237	487	852	046	
26	10	27	13	15	382	18	14	28	14	22	6	8	23	047	
12	11	17	13	17	223	10	11	17	10	6	2	4	10	048	
21	18	41	18	26	502	12	22	43	23	48	7	14	19	049	
140	104	102	85	78	2.101	78	93	134	119	140	33	71	111	050	
39	27	30	30	21	661	24	20	57	34	60	9	18	33	051	
6	9	9	6	16	82	—	2	1	—	2	1	1	4	009	
7	6	12	5	6	101	—	1	4	4	8	3	1	5	052	

segue TAV. 4 — Popolazione residente

B —

Codice dei Comuni	COMUNI	CLASSI QUINQUENNALI DI ETÀ (anni)										
		Meno di 5	5 - 9	10 - 14	15 - 19	20 - 24	25 - 29	30 - 34	35 - 39	40 - 44	45 - 49	50 - 54
053	MONTELAPIANO	2	2	4	4	11	10	10	1	2	5	9
054	MONTENERODOMO	34	27	37	36	58	52	49	26	26	32	31
055	MONTEODORISIO	101	81	89	108	87	96	87	53	76	68	86
056	MOZZAGROGNA	53	67	68	71	69	50	66	58	48	62	61
057	ORSOGNA	114	118	146	128	103	101	108	105	129	139	105
058	ORTONA	671	781	786	857	795	718	769	552	670	691	741
059	PAGLIETA	125	173	193	176	167	134	144	133	146	135	168
060	PALENA	31	51	74	89	89	57	52	29	39	44	53
061	PALMOLI	40	44	57	62	50	42	45	42	44	56	62
062	PALOMBARO	29	34	31	52	42	44	42	23	33	47	48
063	PENNADOMO	2	11	8	13	19	6	12	5	11	8	22
064	PENNAPIEDIMONTE	10	19	26	26	25	19	20	21	21	29	30
065	PERANO	68	52	59	66	58	60	49	46	45	45	61
103	PIETRAFERRAZZANA	2	8	6	4	8	7	5	3	4	5	2
066	PIZZOFERRATO	36	53	78	75	63	38	48	30	32	47	50
067	POGGIOFIORITO	32	27	22	34	36	29	34	23	32	34	29
068	POLLUTRI	69	83	87	108	93	80	81	46	83	95	89
069	PRETORO	46	29	36	43	30	43	39	29	25	30	32
070	QUADRI	43	43	46	41	53	48	55	29	33	34	29
071	RAPINO	35	51	59	73	54	57	52	37	55	70	56
072	RIPA TEATINA	112	135	125	133	110	129	107	83	124	90	109
073	ROCCAMONTEPIANO	50	58	73	99	101	58	64	45	55	55	61
074	ROCCA SAN GIOVANNI	61	88	89	84	78	76	69	70	61	72	63
075	ROCCASCALEGNA	39	46	40	49	58	66	57	31	38	50	58
076	ROCCASPINALVETI	56	75	80	96	81	73	77	47	71	86	70
077	ROIO DEL SANGRO	2	5	6	8	15	14	12	7	5	8	7
078	ROSELLO	8	12	13	16	15	19	17	15	11	13	11
079	SAN BUONO	51	46	37	53	45	53	41	31	44	46	46
080	SAN GIOVANNI LIPIONI	14	15	20	25	20	17	13	13	22	25	12
081	SAN GIOVANNI TEATINO	267	279	279	294	231	215	259	255	240	187	194
082	SAN MARTINO SULLA MARRUCINA	20	17	17	28	21	24	28	20	15	27	34
083	SAN SALVO	615	683	651	509	386	446	664	474	489	392	281
084	SANTA MARIA IMBARO	36	34	50	48	41	48	43	33	36	39	44
085	SANTEUSANIO DEL SANGRO	75	85	101	91	84	77	91	74	71	81	86
086	SAN VITO CHIETINO	123	179	171	186	169	156	162	136	142	157	161
087	SCERNI	124	125	144	130	155	123	128	117	137	144	148
088	SCHIAVI DI ABRUZZO	36	56	79	112	63	47	45	35	68	93	111
089	TARANTA PELIGNA	11	19	27	32	27	29	17	14	17	21	24
090	TOLLO	105	128	165	170	168	127	149	95	125	137	170
091	TORINO DI SANGRO	89	117	118	98	105	113	106	73	104	107	110
092	TORNARECCIO	52	81	73	85	67	56	50	54	51	54	73
093	TORREBRUNA	25	48	47	67	64	59	46	26	45	54	66
094	TORREVECCHIA TEATINA	99	101	112	95	91	90	96	81	85	73	91
095	TORRICELLA PELIGNA	42	61	71	62	50	53	45	47	39	59	81
096	TREGLIO	20	30	49	35	27	24	21	28	28	25	32
097	TUFILLO	21	16	22	35	23	23	26	15	22	19	28
098	VACRI	48	65	62	61	68	51	68	54	46	48	64
099	VASTO	1.100	1.287	1.402	1.221	998	963	1.144	991	1.070	1.027	853
100	VILLALFONSINA	33	36	29	34	27	30	43	37	30	28	54
101	VILLAMAGNA	66	84	86	88	70	64	80	54	77	71	86
102	VILLA SANTA MARIA	40	52	72	55	70	74	55	40	40	36	55
	TOTALE PROVINCIA	11.707	13.709	14.576	14.493	12.690	12.096	13.221	10.269	11.587	11.666	11.840

per sesso e classe di età

MASCHI

						PARTICOLARI CLASSI DI ETÀ (anni)									Codice dei Comuni
55 - 59	60 - 64	65 - 69	70 - 74	75 e più	TOTALE	Meno di 3	3 - 5	6 - 10	11 - 13	14 - 17	18	19 - 20	21 - 24		
5	6	14	3	11	99	2	—	4	2	3	1	4	7	053	
33	29	37	31	28	566	22	17	28	22	30	10	17	46	054	
70	43	49	42	43	1.179	55	65	79	55	89	18	38	67	055	
58	54	49	36	34	904	31	36	68	38	64	12	23	56	056	
111	84	114	119	98	1.822	60	73	121	87	129	17	43	79	057	
762	546	566	417	377	10.699	367	445	790	476	686	185	289	652	058	
129	94	119	85	87	2.208	69	91	172	125	146	32	75	124	059	
61	35	49	43	46	842	19	18	62	42	79	12	30	72	060	
57	36	42	61	48	788	26	26	42	30	55	10	24	40	061	
44	29	33	33	44	608	14	20	35	15	42	11	18	33	062	
27	18	22	13	27	224	1	1	13	4	10	2	8	14	063	
22	21	18	30	29	366	9	4	23	15	22	4	10	19	064	
57	37	41	28	35	807	35	44	57	28	55	15	21	48	065	
4	3	8	5	7	81	2	3	8	1	4	—	4	6	103	
44	24	29	30	28	705	16	28	64	37	67	16	30	47	066	
31	26	24	28	26	467	21	15	26	15	24	9	7	34	067	
84	76	76	61	70	1.281	32	53	85	49	90	25	30	76	068	
44	21	34	26	27	534	25	25	34	15	35	9	17	24	069	
35	30	18	13	28	578	21	30	39	27	41	7	17	44	070	
57	31	44	49	38	818	23	17	59	28	56	16	31	42	071	
113	65	70	83	78	1.666	68	65	139	75	100	30	63	75	072	
78	45	57	45	45	989	25	31	69	46	65	28	35	82	073	
65	66	65	49	58	1.114	33	48	86	51	72	15	32	63	074	
71	58	63	43	66	833	23	24	51	18	46	5	17	48	075	
79	57	71	63	66	1.148	30	46	69	54	71	21	33	64	076	
9	13	15	11	3	140	—	3	8	2	4	—	6	13	077	
16	11	17	14	14	222	5	5	11	10	17	—	4	12	078	
44	34	58	33	32	694	25	38	41	25	37	5	26	35	079	
17	7	20	26	14	280	8	8	15	15	17	5	9	17	080	
174	126	128	92	118	3.338	146	191	263	176	226	65	107	176	081	
32	24	32	27	26	392	16	9	15	9	16	12	9	17	082	
236	174	151	102	121	6.374	338	431	685	362	467	104	133	324	083	
30	22	23	17	12	556	22	23	32	31	43	5	25	28	084	
87	67	65	56	46	1.237	44	46	84	63	91	14	26	68	085	
181	129	140	122	105	2.419	67	91	178	92	161	35	67	137	086	
140	102	121	99	99	2.036	74	75	126	84	106	31	62	120	087	
116	65	93	95	96	1.210	19	29	55	51	90	20	33	49	088	
32	24	14	15	26	349	9	4	24	13	25	4	16	21	089	
168	127	84	89	62	2.069	57	74	138	86	148	31	70	132	090	
110	72	90	80	66	1.558	55	51	123	77	82	16	34	89	091	
75	37	66	42	40	956	35	30	83	40	64	21	29	56	092	
65	29	38	42	52	773	14	22	49	27	48	16	19	56	093	
90	67	66	47	50	1.334	54	60	108	65	94	14	31	72	094	
83	62	69	48	95	967	30	23	62	42	58	12	18	41	095	
29	19	31	19	17	434	12	15	33	30	33	6	12	20	096	
27	20	24	23	19	363	10	16	17	10	27	5	17	15	097	
74	40	56	43	38	886	23	41	55	40	52	13	25	55	098	
673	563	549	485	462	14.788	625	730	1.310	849	1.046	234	438	776	099	
56	39	37	37	25	575	17	24	34	17	23	9	13	22	100	
76	68	50	60	59	1.139	35	45	90	50	70	12	35	57	101	
50	36	40	37	49	801	18	29	56	41	59	7	21	58	102	
11.412	8.319	8.746	7.090	7.241	180.662	6.737	7.619	13.965	8.664	12.072	2.741	5.258	10.119		

segue TAV. 4 — Popolazione residente

C —

Codice dei Comuni	COMUNI	CLASSI QUINQUENNALI DI ETÀ (anni)										
		Meno di 5	5 - 9	10 - 14	15 - 19	20 - 24	25 - 29	30 - 34	35 - 39	40 - 44	45 - 49	50 - 54
001	ALTINO	69	87	62	82	82	79	77	71	77	74	98
002	ARCHI	59	65	79	113	73	70	64	77	76	84	94
003	ARI	32	41	53	45	46	41	35	39	38	37	55
004	ARIELLI	29	48	45	52	44	37	37	36	50	44	36
005	ATESSA	333	354	413	368	337	366	381	265	325	358	354
006	BOMBA	26	28	38	34	46	41	23	25	20	31	46
007	BORRELLO	13	14	17	18	19	10	11	10	13	22	23
008	BUCCHIANICO	126	157	157	158	147	140	147	101	125	118	157
010	CANOSA SANNITA	44	42	57	77	50	34	46	47	41	54	58
011	CARPINETO SINELLO	22	26	29	34	27	18	28	20	24	44	31
012	CARUNCHIO	32	31	34	32	30	26	18	14	26	37	43
013	CASACANDITELLA	35	52	47	49	43	53	36	28	41	33	57
014	CASALANGUIDA	24	34	33	48	33	31	30	39	37	51	56
015	CASALBORDINO	219	204	230	205	215	193	235	160	188	207	220
016	CASALINCONTRADA	76	69	108	96	106	78	81	66	78	87	88
017	CASOLI	142	160	216	213	166	170	211	160	207	230	232
018	CASTEL FRENTANO	104	133	105	125	119	117	114	98	107	129	160
019	CASTELGUIDONE	13	20	22	23	18	21	16	14	23	22	25
020	CASTIGLIONE MESSER MARINO	101	120	114	134	128	108	97	60	78	112	113
021	CELENZA SUL TRIGNO	40	46	47	61	43	45	46	23	35	35	54
022	CHIETI	1.619	1.982	2.224	2.293	2.047	1.971	2.073	1.687	1.881	1.839	1.871
023	CIVITALUPARELLA	20	18	21	11	20	18	19	10	9	19	21
024	CIVITELLA MESSER RAIMONDO	26	34	27	29	34	28	28	32	33	26	42
025	COLLEDIMACINE	4	9	9	3	13	7	16	2	11	9	15
026	COLLEDIMEZZO	11	11	12	17	15	11	14	7	11	24	25
027	CRECCHIO	97	111	112	93	103	115	100	65	103	109	108
028	CUPELLO	161	183	162	168	164	133	150	111	127	135	123
029	DOGLIOLA	9	14	22	24	20	14	14	7	16	20	22
104	FALLO	6	8	5	8	14	15	11	3	5	11	14
030	FARA FILIORUM PETRI	45	61	63	58	64	52	58	42	49	72	64
031	FARA SAN MARTINO	55	61	53	57	69	67	60	38	54	67	52
032	FILETTO	21	40	50	49	31	30	35	26	40	51	50
033	FOSSACESIA	133	162	205	172	174	118	187	119	140	138	160
034	FRAINE	20	19	20	19	11	17	13	13	18	20	25
035	FRANCAVILLA AL MARE	613	678	700	695	692	689	719	529	561	473	522
036	FRESAGRAN DINARIA	28	40	47	58	45	32	30	29	47	44	67
037	FRISA	45	57	69	80	75	64	56	53	38	64	81
038	FURCI	36	53	60	52	50	48	39	30	43	51	58
039	GAMBERALE	19	23	27	22	24	15	19	7	12	20	35
040	GESSOPALENA	44	61	76	64	62	62	51	43	56	89	100
041	GISSI	104	116	88	111	108	107	102	78	91	97	111
042	GIULIANO TEATINO	41	35	50	53	45	32	46	42	19	36	49
043	GUARDIAGRELE	304	346	358	326	376	322	377	282	289	345	332
044	GUILMI	15	32	35	37	21	27	21	21	26	36	33
045	LAMA DEI PELIGNI	23	34	37	48	43	39	33	30	42	60	65
046	LANCIANO	1.002	1.270	1.296	1.189	1.192	1.113	1.128	1.003	1.032	977	1.031
047	LENTELLA	30	16	32	32	35	31	20	18	24	30	25
048	LETTOPALENA	11	16	7	14	13	11	19	13	7	9	14
049	LISCIA	20	46	46	42	24	25	25	27	26	46	35
050	MIGLIANICO	139	155	182	157	152	146	144	107	108	123	145
051	MONTAZZOLI	40	48	64	53	41	40	42	26	36	49	47
009	MONTEBELLO SUL SANGRO	3	1	3	5	2	2	2	3	5	4	12
052	MONTEFERRANTE	—	6	12	9	5	5	2	5	5	10	14

per sesso e classe di età

FEMMINE

						PARTICOLARI CLASSI DI ETÀ (anni)									Codice dei Comuni
55 - 59	60 - 64	65 - 69	70 - 74	75 e più	TOTALE	Meno di 3	3 - 5	6 - 10	11 - 13	14 - 17	18	19 - 20	21 - 24		
99	62	80	68	88	1.255	35	44	91	36	69	13	22	72	001	
91	83	84	73	108	1.293	34	38	69	49	84	23	37	55	002	
63	63	68	42	79	777	20	18	46	31	39	7	20	36	003	
50	36	36	46	45	671	16	23	44	32	33	12	23	35	004	
311	206	265	214	346	5.196	204	193	387	236	307	78	126	274	005	
46	48	60	64	79	655	16	20	26	22	24	11	12	41	006	
27	31	38	25	30	321	6	11	10	12	15	6	6	15	007	
152	131	132	96	176	2.220	79	85	155	90	128	29	66	113	008	
48	58	49	45	66	816	29	27	36	37	68	10	20	43	010	
38	22	36	32	24	455	13	15	23	21	21	10	14	21	011	
47	22	47	34	36	509	19	23	26	20	23	9	15	24	012	
69	44	46	53	62	748	17	27	58	21	41	13	9	40	013	
44	36	50	47	74	667	15	13	40	16	34	12	22	20	014	
214	175	199	160	187	3.211	138	121	209	139	181	37	74	174	015	
78	65	76	48	86	1.286	42	50	77	71	71	15	43	86	016	
253	167	208	175	264	3.174	85	88	183	130	157	50	72	132	017	
149	121	143	105	156	1.985	61	68	124	71	90	24	51	97	018	
20	14	31	20	27	329	5	11	23	12	18	4	9	14	019	
117	76	96	57	85	1.596	62	67	114	66	113	28	51	96	020	
55	32	52	32	47	693	24	26	42	35	43	11	20	36	021	
1.743	1.275	1.291	1.071	1.437	28.304	878	1.121	2.052	1.327	1.845	462	833	1.647	022	
15	18	24	18	13	274	9	13	21	13	11	—	6	17	023	
64	54	54	53	83	647	14	23	28	15	24	9	10	27	024	
23	19	29	28	36	233	1	5	11	3	5	—	2	11	025	
27	39	35	27	29	315	7	8	10	6	12	5	8	10	026	
103	79	87	78	130	1.593	67	57	109	63	79	20	41	80	027	
101	88	107	74	97	2.084	84	110	177	95	145	31	66	130	028	
21	12	15	17	20	267	5	5	16	16	21	5	10	11	029	
19	11	18	16	22	186	3	4	7	4	6	2	2	13	104	
58	46	56	52	72	912	26	30	66	39	48	10	18	54	030	
53	53	73	62	64	938	34	34	58	34	43	14	26	52	031	
51	52	53	55	81	715	11	15	42	35	39	7	20	22	032	
149	122	127	111	156	2.373	84	93	151	134	139	35	75	135	033	
19	23	21	30	46	334	8	15	23	7	18	5	4	9	034	
477	326	360	307	375	8.716	362	408	671	407	557	130	308	535	035	
40	38	41	39	53	678	18	17	38	29	43	16	28	29	036	
67	78	81	41	72	1.021	22	30	63	45	61	10	35	60	037	
45	35	39	52	69	760	15	31	49	41	46	13	23	33	038	
31	15	22	22	29	342	11	12	24	14	24	3	8	19	039	
111	62	89	76	102	1.148	25	23	75	41	66	8	27	42	040	
127	101	107	85	107	1.640	58	63	119	45	86	22	41	93	041	
54	39	42	47	49	679	28	20	39	30	40	14	14	39	042	
361	285	364	249	378	5.294	168	200	352	207	283	63	130	307	043	
21	36	36	31	39	467	8	13	34	20	29	9	11	16	044	
89	46	58	62	115	824	9	22	33	26	28	17	16	34	045	
1.063	835	824	717	1.038	16.710	568	680	1.280	743	1.058	221	461	938	046	
22	15	22	21	24	397	18	14	20	20	24	6	14	29	047	
13	14	21	18	26	226	4	11	13	5	7	2	10	9	048	
31	17	37	30	36	513	8	17	51	29	36	9	9	19	049	
158	116	104	98	122	2.156	82	92	155	105	145	21	64	121	050	
32	30	38	49	42	677	24	26	48	43	47	9	14	35	051	
11	16	9	15	21	114	1	2	1	2	5	—	1	2	009	
6	5	12	10	15	121	—	1	8	6	9	—	3	5	052	

segue TAV. 4 — Popolazione residente

C —

Codice dei Comuni	COMUNI	CLASSI QUINQUENNALI DI ETÀ (anni)										
		Meno di 5	5 - 9	10 - 14	15 - 19	20 - 24	25 - 29	30 - 34	35 - 39	40 - 44	45 - 49	50 - 54
053	MONTELAPIANO	—	3	3	14	9	4	4	3	6	10	14
054	MONTENERODOMO	34	35	36	35	42	28	31	22	22	41	31
055	MONTEODORISIO	66	77	90	81	108	68	60	47	67	80	83
056	MOZZAGROGNA	59	64	61	79	58	56	62	45	57	55	75
057	ORSOGNA	106	131	152	148	101	103	125	101	140	128	120
058	ORTONA	630	719	802	821	771	704	752	623	638	700	799
059	PAGLIETA	126	155	174	153	144	144	137	143	114	134	160
060	PALENA	36	56	66	91	70	32	54	28	41	50	67
061	PALMOLI	34	44	39	42	42	53	41	26	37	65	72
062	PALOMBARO	20	33	38	35	37	39	26	28	43	48	49
063	PENNADOMO	11	8	11	9	11	7	14	9	7	21	22
064	PENNAPIEDIMONTE	10	22	18	20	26	12	21	15	23	23	33
065	PERANO	36	51	63	45	58	54	47	42	41	61	47
103	PIETRAFERRAZZANA	2	4	6	3	7	3	4	3	4	2	6
066	PIZZOFERRATO	24	62	84	76	51	33	54	24	32	49	53
067	POGGIOFIORITO	22	31	34	37	34	27	38	15	35	24	25
068	POLLUTRI	64	87	106	108	87	74	82	53	71	93	117
069	PRETORO	48	41	45	36	39	45	42	14	28	38	43
070	QUADRI	23	42	48	45	50	47	40	34	30	44	28
071	RAPINO	29	56	54	65	55	41	53	38	54	65	68
072	RIPA TEATINA	106	114	100	112	115	120	115	73	82	118	113
073	ROCCAMONTEPIANO	49	51	65	83	69	50	47	45	58	63	90
074	ROCCA SAN GIOVANNI	53	75	76	66	79	66	70	68	61	66	72
075	ROCCASCALEGNA	33	36	47	55	52	46	55	28	58	48	67
076	ROCCASPINALVETI	54	70	90	77	61	63	79	42	83	80	80
077	ROIO DEL SANGRO	3	2	11	10	12	7	7	3	13	11	12
078	ROSELLO	13	11	9	15	13	8	11	11	9	9	22
079	SAN BUONO	41	47	60	52	41	39	29	32	37	51	53
080	SAN GIOVANNI LIPIONI	7	11	16	16	16	15	15	19	14	15	24
081	SAN GIOVANNI TEATINO	264	278	284	277	257	270	286	206	210	189	189
082	SAN MARTINO SULLA MARRUCINA	30	25	26	27	31	20	27	15	18	27	33
083	SAN SALVO	558	654	552	446	502	616	613	392	377	334	286
084	SANTA MARIA IMBARO	45	48	50	45	25	44	35	27	37	37	39
085	SANT'EUSANIO DEL SANGRO	79	71	74	84	96	72	80	71	78	74	96
086	SAN VITO CHIETINO	138	146	171	171	168	141	170	126	156	153	184
087	SCERNI	123	127	146	161	126	124	132	91	124	155	166
088	SCHIAVI DI ABRUZZO	33	67	80	112	67	49	53	51	87	148	167
089	TARANTA PELIGNA	12	21	23	25	21	18	22	19	15	29	31
090	TOLLO	118	127	156	145	148	133	164	86	127	142	158
091	TORINO DI SANGRO	74	101	93	119	81	90	112	83	94	118	118
092	TORNARECCIO	54	72	69	59	71	52	68	40	65	64	69
093	TORREBRUNA	28	66	56	76	55	36	51	37	50	61	70
094	TORREVECCHIA TEATINA	104	93	109	98	92	95	98	70	77	69	85
095	TORRICELLA PELIGNA	36	51	55	59	65	57	48	41	47	64	82
096	TREGLIO	12	34	33	31	24	20	30	23	22	32	21
097	TUFILLO	22	29	31	32	21	19	21	10	22	29	37
098	VACRI	50	67	57	75	53	49	55	34	46	45	67
099	VASTO	1.003	1.277	1.331	1.256	1.090	1.110	1.165	1.054	1.025	924	830
100	VILLALFONSINA	25	37	34	42	37	37	32	26	30	42	48
101	VILLAMAGNA	72	75	87	87	69	71	80	58	71	78	81
102	VILLA SANTA MARIA	38	45	53	58	54	54	50	29	45	42	55
	TOTALE PROVINCIA	10.940	13.126	14.054	13.929	12.967	12.249	12.893	10.084	11.301	11.960	12.725

per sesso e classe di età

FEMMINE

						PARTICOLARI CLASSI DI ETÀ (anni)									Codice dei Comuni
55 - 59	60 - 64	65 - 69	70 - 74	75 e più	TOTALE	Meno di 3	3 - 5	6 - 10	11 - 13	14 - 17	18	19 - 20	21 - 24		
13	9	12	6	19	129	—	—	3	2	8	1	9	6	053	
39	39	41	44	49	569	17	24	35	21	24	11	18	32	054	
75	55	55	57	85	1.154	41	49	67	54	78	18	27	88	055	
67	64	58	46	73	979	26	44	65	40	49	18	38	41	056	
132	121	143	140	201	2.092	61	69	131	91	120	32	64	70	057	
823	584	588	457	702	11.113	377	400	723	493	654	165	310	621	058	
151	108	116	103	133	2.195	67	89	155	107	135	23	63	113	059	
64	60	52	55	78	900	20	27	57	36	75	20	29	55	060	
74	43	61	45	64	782	17	25	44	24	29	11	19	32	061	
53	45	44	46	68	652	11	15	35	22	29	4	21	26	062	
28	16	22	22	32	250	6	8	9	5	9	1	2	10	063	
30	27	38	27	44	389	7	11	19	9	15	5	9	21	064	
61	44	54	38	52	794	25	20	57	38	30	12	29	42	065	
9	9	12	6	18	98	1	2	4	4	2	—	4	5	103	
53	40	36	41	43	755	13	17	73	52	58	17	22	45	066	
37	30	23	28	48	488	11	16	34	22	29	5	18	23	067	
107	77	83	67	93	1.369	42	40	87	58	94	21	41	69	068	
43	34	46	33	52	627	21	31	44	28	31	5	18	31	069	
42	23	37	22	41	596	9	21	46	24	43	8	18	39	070	
49	53	60	57	57	854	20	17	61	30	54	13	26	38	071	
100	85	87	82	106	1.628	65	64	118	60	87	19	41	93	072	
68	41	67	56	90	992	30	31	47	43	66	12	37	51	073	
79	68	73	66	69	1.107	41	26	73	48	60	12	24	65	074	
68	67	61	62	86	869	22	17	36	31	43	6	28	40	075	
69	52	97	73	82	1.152	30	38	72	54	72	10	26	50	076	
19	14	14	18	25	181	1	2	3	8	7	4	6	7	077	
16	15	26	28	36	252	7	8	11	6	6	4	8	11	078	
55	34	46	59	55	731	27	20	49	36	45	12	20	32	079	
21	12	26	11	27	265	5	3	13	8	12	3	11	11	080	
203	131	140	92	139	3.415	157	155	274	175	237	44	107	211	081	
52	41	41	31	38	482	17	20	23	18	19	8	9	25	082	
238	164	137	152	165	6.186	322	363	633	336	383	83	186	406	083	
29	31	20	21	29	562	27	24	51	31	40	8	12	20	084	
109	63	85	64	100	1.296	38	62	69	43	69	15	31	77	085	
214	161	154	167	224	2.644	87	84	138	112	130	42	59	142	086	
152	100	115	109	138	2.089	73	72	137	85	121	35	64	96	087	
128	92	117	119	109	1.479	15	30	68	54	86	15	38	53	088	
33	21	29	31	33	383	3	14	19	16	17	5	14	14	089	
144	98	96	116	128	2.086	68	78	131	95	123	18	59	122	090	
123	95	123	76	123	1.623	42	55	103	49	94	27	31	67	091	
101	68	75	58	79	1.064	32	34	74	37	52	16	31	49	092	
53	41	51	42	58	831	17	24	64	32	62	8	32	42	093	
85	80	65	45	72	1.337	63	55	100	64	91	16	32	75	094	
111	63	87	78	120	1.064	23	25	45	32	53	10	24	54	095	
39	24	35	23	42	445	4	12	39	21	22	7	9	20	096	
33	21	33	20	27	407	13	14	28	19	30	4	12	15	097	
71	70	68	51	74	932	27	31	75	33	51	17	25	43	098	
839	597	618	526	750	15.395	575	669	1.289	813	1.054	245	450	862	099	
62	31	47	38	55	623	16	19	31	25	33	9	12	30	100	
76	67	78	59	86	1.195	46	37	83	47	78	14	31	54	101	
63	60	66	66	79	857	22	20	53	28	43	15	26	41	102	
12.579	9.480	10.450	8.876	12.259	189.872	6.287	7.214	13.325	8.415	11.440	2.713	5.330	10.292		

TAV. 5 - Popolazione residente in età da 6 anni in poi

Codice dei Comuni	COMUNI	FORNITI DI TITOLO DI STUDIO							
		LAUREA		DIPLOMA		LICENZA MEDIA INFERIORE		LICENZA ELEMENTARE	
		MF	M	MF	M	MF	M	MF	M
001	ALTINO	22	15	195	105	345	197	757	414
002	ARCHI	24	17	126	70	439	242	941	500
003	ARI	25	10	92	56	233	131	540	309
004	ARIELLI	17	8	68	36	210	111	470	256
005	ATESSA	158	84	739	364	1.795	1.041	3.390	1.739
006	BOMBA	18	8	135	66	166	104	426	217
007	BORRELLO	4	4	33	18	100	66	231	119
008	BUCCHIANICO	26	19	188	104	693	400	1.404	759
010	CANOSA SANNITA	17	14	87	48	303	159	547	314
011	CARPINETO SINELLO	8	6	43	22	139	87	354	200
012	CARUNCHIO	11	9	55	35	136	69	310	178
013	CASACANDITELLA	15	12	94	43	207	111	488	264
014	CASALANGUIDA	17	9	65	37	174	104	465	245
015	CASALBORDINO	120	72	531	280	885	453	2.053	1.066
016	CASALINCONTRADA	16	9	211	124	442	247	845	455
017	CASOLI	116	65	565	311	947	537	2.118	1.107
018	CASTEL FRENTANO	38	25	342	210	559	311	1.410	734
019	CASTELGUIDONE	4	2	40	21	111	73	225	121
020	CASTIGLIONE MESSER MARINO	34	19	184	90	442	236	1.010	562
021	CELENZA SUL TRIGNO	16	10	88	44	260	140	359	185
022	CHIETI	2.118	1.238	7.977	4.061	11.765	6.381	18.281	8.732
023	CIVITALUPARELLA	1	1	19	10	113	66	203	105
024	CIVITELLA MESSER RAIMONDO	13	10	99	47	168	91	420	222
025	COLLEDIMACINE	5	3	28	17	58	40	174	89
026	COLLEDIMEZZO	5	4	41	26	96	56	207	108
027	CRECCHIO	39	25	192	115	526	323	1.168	645
028	CUPELLO	35	27	200	90	592	339	1.553	838
029	DOGLIOLA	5	4	15	8	78	35	280	146
104	FALLO	1	1	25	13	68	43	173	78
030	FARA FILIORUM PETRI	29	14	114	52	289	159	554	294
031	FARA SAN MARTINO	24	16	206	98	298	160	691	338
032	FILETTO	23	15	103	49	196	117	470	244
033	FOSSACESIA	46	27	349	182	773	426	1.678	871
034	FRAINE	2	1	14	9	93	53	188	106
035	FRANCAVILLA AL MARE	576	330	2.345	1.155	3.564	1.984	5.059	2.388
036	FRESAGRANINARIA	6	4	69	36	240	132	449	259
037	FRISA	36	25	144	72	337	192	674	383
038	FURCI	14	7	66	32	232	128	530	286
039	GAMBERALE	5	3	67	29	111	68	220	118
040	GESSOPALENA	35	24	167	94	406	251	630	328
041	GISSI	45	34	170	80	538	304	1.083	566
042	GIULIANO TEATINO	14	10	79	49	228	120	470	263
043	GUARDIAGRELE	249	149	1.166	579	1.846	1.016	3.363	1.649
044	GUILMI	4	4	33	15	147	80	305	161
045	LAMA DEI PELIGNI	22	15	151	94	214	105	580	283
046	LANCIANO	1.145	668	4.266	2.051	6.078	3.363	10.676	5.298
047	LENTELLA	7	5	42	22	116	57	347	188
048	LETTOPALENA	4	4	26	12	81	50	191	91
049	LISCIA	2	2	32	17	158	98	377	208
050	MIGLIANICO	29	18	254	147	781	442	1.282	685
051	MONTAZZOLI	6	5	42	22	255	144	557	299
009	MONTEBELLO SUL SANGRO	—	—	7	4	17	10	55	27
052	MONTEFERRANTE	—	—	1	1	34	19	126	61

per sesso e grado di istruzione

TOTALE		ALFABETI PRIVI DI TITOLO DI STUDIO				ANALFABETI				TOTALE		Codice dei Comuni
		TOTALE		di cui in età da 55 anni in poi		TOTALE		di cui in età da 55 anni in poi				
MF	M	MF	M	MF	M	MF	M	MF	M	MF	M	
1.319	731	758	336	374	178	232	66	186	45	2.309	1.133	001
1.530	829	625	271	328	149	216	50	182	39	2.371	1.150	002
890	506	463	188	273	106	97	17	83	13	1.450	711	003
765	411	369	148	186	72	80	23	69	16	1.214	582	004
6.082	3.228	2.649	1.168	1.152	553	611	147	507	121	9.342	4.543	005
745	395	347	128	238	85	72	22	63	20	1.164	545	006
368	207	212	85	154	57	27	11	25	10	607	303	007
2.311	1.282	1.259	590	580	303	448	90	362	69	4.018	1.962	008
954	535	432	175	238	100	112	28	95	19	1.498	738	010
544	315	229	106	117	56	98	23	74	17	871	444	011
512	291	313	146	174	86	107	28	88	18	932	465	012
804	430	433	175	234	94	92	20	83	18	1.329	625	013
721	395	408	181	228	106	113	27	94	19	1.242	603	014
3.589	1.871	1.696	727	804	343	392	127	307	93	5.677	2.725	015
1.514	835	609	262	270	129	216	48	183	38	2.339	1.145	016
3.746	2.020	1.651	701	909	409	413	88	359	69	5.810	2.809	017
2.349	1.280	1.016	391	541	211	211	49	189	39	3.576	1.720	018
380	217	189	93	92	45	76	22	55	15	645	332	019
1.670	907	925	430	394	191	305	96	229	71	2.900	1.433	020
723	379	333	172	156	86	171	33	141	26	1.227	584	021
40.141	20.412	8.488	3.547	2.905	1.035	2.099	464	1.600	301	50.728	24.423	022
336	182	139	55	77	28	17	3	13	3	492	240	023
700	370	398	164	296	120	55	9	53	8	1.153	543	024
265	149	158	58	130	47	14	3	12	1	437	210	025
349	194	166	61	112	38	54	14	51	12	569	269	026
1.925	1.108	808	318	374	162	217	55	182	37	2.950	1.481	027
2.380	1.294	1.051	472	397	190	302	77	219	60	3.733	1.843	028
378	193	80	34	30	10	38	12	27	9	496	239	029
267	135	50	13	33	8	11	1	10	1	328	149	104
986	519	509	230	239	106	142	32	109	20	1.637	781	030
1.219	612	395	158	208	67	36	10	31	9	1.650	780	031
792	425	421	155	248	83	67	11	62	10	1.280	591	032
2.846	1.506	1.206	541	560	250	250	59	205	44	4.302	2.106	033
297	169	233	119	139	76	82	13	70	12	612	301	034
11.544	5.857	3.159	1.396	1.109	460	630	134	493	94	15.333	7.387	035
764	431	387	179	192	98	140	38	109	29	1.291	648	036
1.191	672	569	232	308	130	136	23	114	18	1.896	927	037
842	453	406	177	229	110	130	34	105	26	1.378	664	038
403	218	170	72	118	54	44	8	41	8	617	298	039
1.238	697	671	286	370	175	234	60	205	54	2.143	1.043	040
1.836	984	855	379	426	199	267	76	219	58	2.958	1.439	041
791	442	383	172	214	97	97	26	88	20	1.271	640	042
6.624	3.393	2.325	987	1.166	466	493	136	434	108	9.442	4.516	043
489	260	249	112	124	68	99	19	84	14	837	391	044
967	497	459	183	304	118	69	22	58	19	1.495	702	045
22.165	11.380	5.923	2.566	2.336	928	1.679	359	1.356	260	29.767	14.305	046
512	272	155	65	76	31	48	13	40	11	715	350	047
302	157	101	42	68	24	10	3	9	3	413	202	048
569	325	264	123	120	67	123	20	98	11	956	468	049
2.346	1.292	1.163	526	552	277	403	112	322	84	3.912	1.930	050
860	470	281	125	116	48	103	22	76	12	1.244	617	051
79	41	94	34	78	30	18	5	17	4	191	80	009
161	81	51	19	36	12	8	—	7	—	220	100	052

segue TAV. 5 — Popolazione residente in età da 6 anni in poi

Codice dei Comuni	COMUNI	FORNITI DI TITOLO DI STUDIO							
		LAUREA		DIPLOMA		LICENZA MEDIA INFERIORE		LICENZA ELEMENTARE	
		MF	M	MF	M	MF	M	MF	M
053	MONTELAPIANO	3	2	14	9	43	20	138	57
054	MONTENERODOMO	5	4	58	33	211	127	316	174
055	MONTEODORISIO	26	17	86	45	367	214	770	423
056	MOZZAGROGNA	26	18	110	66	289	156	696	375
057	ORSOGNA	81	53	401	177	650	356	1.104	550
058	ORTONA	528	312	2.318	1.236	4.094	2.306	7.377	3.751
059	PAGLIETA	51	28	298	153	632	380	1.421	791
060	PALENA	17	11	140	80	432	240	488	232
061	PALMOLI	14	8	56	35	249	139	653	368
062	PALOMBARO	18	12	81	42	217	133	553	278
063	PENNADOMO	—	—	2	2	66	40	165	94
064	PENNAPIEDIMONTE	2	1	36	17	118	80	272	143
065	PERANO	17	12	100	46	251	155	572	291
103	PIETRAFERRAZZANA	—	—	8	5	34	21	72	30
066	PIZZOFERRATO	9	6	135	78	213	117	474	241
067	POGGIOFIORITO	14	9	50	25	154	88	397	210
068	POLLUTRI	32	18	161	95	395	211	909	478
069	PRETORO	11	6	79	29	212	117	348	187
070	QUADRI	13	10	136	73	232	129	394	195
071	RAPINO	25	14	131	72	291	165	574	297
072	RIPA TEATINA	22	12	205	108	533	321	1.125	607
073	ROCCAMONTEPIANO	12	8	101	55	367	216	587	352
074	ROCCA SAN GIOVANNI	27	19	156	91	330	199	787	415
075	ROCCASCALEGNA	13	11	91	54	293	161	573	311
076	ROCCASPINALVETI	10	8	59	25	341	205	696	375
077	ROIO DEL SANGRO	3	3	22	11	53	33	170	71
078	ROSELLO	8	7	38	24	65	40	207	96
079	SAN BUONO	6	5	49	31	185	96	487	261
080	SAN GIOVANNI LIPIONI	8	6	39	18	109	69	178	99
081	SAN GIOVANNI TEATINO	47	25	520	271	1.321	713	2.523	1.333
082	SAN MARTINO SULLA MARRUCINA	9	5	47	22	137	70	297	150
083	SAN SALVO	111	65	1.033	497	2.251	1.288	4.533	2.385
084	SANTA MARIA IMBARO	8	3	62	35	188	113	415	234
085	SANT'EUSANIO DEL SANGRO	23	17	188	98	401	237	980	519
086	SAN VITO CHIETINO	85	47	517	271	827	481	1.868	929
087	SCERNI	68	50	291	174	613	349	1.348	702
088	SCHIAVI DI ABRUZZO	20	15	89	42	299	171	632	311
089	TARANTA PELIGNA	12	9	80	40	141	78	273	133
090	TOLLO	45	30	308	169	669	391	1.358	746
091	TORINO DI SANGRO	32	18	199	99	472	278	919	510
092	TORNARECCIO	14	10	106	53	311	180	718	372
093	TORREBRUNA	13	8	137	74	235	125	511	272
094	TORREVECCHIA TEATINA	21	14	103	53	455	272	878	500
095	TORRICELLA PELIGNA	21	12	133	59	269	150	767	391
096	TREGLIO	7	5	57	31	133	81	318	176
097	TUFILLO	3	3	37	18	131	73	264	138
098	VACRI	6	6	55	26	318	179	589	335
099	VASTO	1.055	632	3.670	1.822	5.897	3.220	9.948	4.900
100	VILLALFONSINA	12	9	59	34	173	96	392	200
101	VILLAMAGNA	24	11	171	84	338	184	709	398
102	VILLA SANTA MARIA	32	19	153	90	319	189	550	265
	TOTALE PROVINCIA	7.920	4.743	35.565	18.169	66.406	37.123	124.650	63.752

per sesso e grado di istruzione

TOTALE		ALFABETI PRIVI DI TITOLO DI STUDIO				ANALFABETI				TOTALE		Codice dei Comuni
		TOTALE		di cui in età da 55 anni in poi		TOTALE		di cui in età da 55 anni in poi				
MF	M	MF	M	MF	M	MF	M	MF	M	MF	M	
198	88	16	5	9	2	12	4	9	4	226	97	053
590	338	375	165	227	100	90	24	73	16	1.055	527	054
1.249	699	572	283	220	114	302	77	225	54	2.123	1.059	055
1.121	615	465	196	231	104	160	26	128	21	1.746	837	056
2.236	1.136	1.176	486	657	270	239	67	207	53	3.651	1.689	057
14.317	7.605	4.875	2.015	2.325	929	1.031	267	816	200	20.223	9.887	058
2.402	1.352	1.267	578	520	246	418	118	321	86	4.087	2.048	059
1.077	563	490	210	292	121	91	32	65	22	1.658	805	060
972	550	375	161	218	97	129	25	105	23	1.476	736	061
869	465	299	105	175	59	32	4	29	3	1.200	574	062
233	136	172	74	122	54	53	12	46	8	458	222	063
428	241	257	103	157	57	39	9	32	6	724	353	064
940	504	489	211	287	119	48	13	30	6	1.477	728	065
114	56	49	19	36	11	8	1	7	1	171	76	103
831	442	472	207	218	102	83	12	65	8	1.386	661	066
615	332	216	84	112	41	61	15	57	14	892	431	067
1.497	802	754	327	371	180	232	67	191	49	2.483	1.196	068
650	339	366	136	234	90	43	9	32	4	1.059	484	069
775	407	276	111	147	58	42	9	27	4	1.093	527	070
1.021	548	482	203	268	108	92	27	74	20	1.595	778	071
1.885	1.048	879	415	391	200	268	70	225	57	3.032	1.533	072
1.067	631	592	260	296	149	205	42	164	29	1.864	933	073
1.300	724	519	237	253	121	254	72	196	53	2.073	1.033	074
970	537	502	221	320	151	144	28	131	25	1.616	786	075
1.106	613	809	402	407	228	241	57	209	47	2.156	1.072	076
248	118	56	18	40	9	11	1	10	1	315	137	077
318	167	122	42	84	25	9	3	8	3	449	212	078
727	393	449	201	238	115	139	37	102	21	1.315	631	079
334	192	149	66	101	50	38	6	33	3	521	264	080
4.411	2.342	1.377	588	525	241	316	71	260	60	6.104	3.001	081
490	247	284	106	196	72	38	14	34	11	812	367	082
7.928	4.235	2.551	1.175	612	297	627	195	432	133	11.106	5.605	083
673	385	260	108	102	49	89	18	71	13	1.022	511	084
1.592	871	539	229	275	115	212	47	185	35	2.343	1.147	085
3.297	1.728	1.171	465	656	236	266	68	235	57	4.734	2.261	086
2.320	1.275	1.140	492	567	272	371	120	268	82	3.831	1.887	087
1.040	539	974	438	481	248	582	185	423	141	2.596	1.162	088
506	260	173	69	115	42	23	7	17	5	702	336	089
2.380	1.336	1.157	517	555	264	341	85	252	67	3.878	1.938	090
1.622	905	988	439	482	225	368	108	265	66	2.978	1.452	091
1.149	615	556	241	279	117	184	35	154	25	1.889	891	092
896	479	452	212	218	120	179	46	143	40	1.527	737	093
1.457	839	736	340	294	152	246	41	195	30	2.439	1.220	094
1.190	612	579	256	359	157	161	46	144	40	1.930	914	095
515	293	229	84	110	40	92	30	77	20	836	407	096
435	232	207	87	117	59	75	18	56	8	717	337	097
968	546	588	249	324	140	140	27	122	21	1.696	822	098
20.570	10.574	5.724	2.490	2.023	839	1.290	369	945	263	27.584	13.433	099
636	339	406	176	245	112	80	19	68	17	1.122	534	100
1.242	677	711	336	358	188	218	46	176	34	2.171	1.059	101
1.054	563	443	167	268	84	72	24	61	20	1.569	754	102
234.541	123.787	85.448	36.878	39.249	16.950	22.688	5.641	18.093	4.164	342.677	166.306	

TAV. 6 - Popolazione residente che frequenta corsi regolari di studio

Codice dei Comuni	COMUNI	CORSO REGOLARE DI STUDI							
		6 - 13		14 - 18		19 e più		TOTALE	
		MF	M	MF	M	MF	M	MF	M
001	ALTINO	253	126	107	60	36	17	396	203
002	ARCHI	260	143	116	60	42	23	418	226
003	ARI	174	98	49	32	23	13	246	143
004	ARIELLI	157	81	51	27	21	15	229	123
005	ATESSA	1.215	595	483	247	160	83	1.858	925
006	BOMBA	98	50	49	33	24	11	171	94
007	BORRELLO	57	35	27	17	13	8	97	60
008	BUCCHIANICO	500	255	142	85	37	23	679	363
010	CANOSA SANNITA	150	77	86	40	46	27	282	144
011	CARPINETO SINELLO	101	57	37	16	20	14	158	87
012	CARUNCHIO	100	54	39	23	12	11	151	88
013	CASACANDITELLA	159	81	59	25	19	11	237	117
014	CASALANGUIDA	115	59	44	27	22	10	181	96
015	CASALBORDINO	723	375	264	140	131	56	1.118	571
016	CASALINCONTRADA	287	140	120	68	38	26	445	234
017	CASOLI	619	307	297	169	119	76	1.035	552
018	CASTEL FRENTANO	401	207	144	78	62	38	607	323
019	CASTELGUIDONE	90	55	32	20	10	7	132	82
020	CASTIGLIONE MESSER MARINO	363	183	147	64	46	26	556	273
021	CELENZA SUL TRIGNO	155	78	63	35	21	14	239	127
022	CHIETI	6.969	3.599	3.492	1.777	1.984	1.101	12.445	6.477
023	CIVITALUPARELLA	61	27	16	9	7	5	84	41
024	CIVITELLA MESSER RAIMONDO	99	56	54	28	24	15	177	99
025	COLLEDIMACINE	31	17	15	10	6	4	52	31
026	COLLEDIMEZZO	43	27	20	11	10	9	73	47
027	CRECCHIO	338	167	128	75	92	59	558	301
028	CUPELLO	534	269	186	102	55	22	775	393
029	DOGLIOLA	60	28	18	6	5	4	83	38
104	FALLO	16	5	13	7	4	2	33	14
030	FARA FILIORUM PETRI	217	113	76	40	34	21	327	174
031	FARA SAN MARTINO	198	107	88	47	42	19	328	173
032	FILETTO	143	66	53	27	37	20	233	113
033	FOSSACESIA	580	295	176	93	76	42	832	430
034	FRAINE	69	41	27	16	6	4	102	61
035	FRANCAVILLA AL MARE	2.188	1.114	943	490	485	259	3.616	1.863
036	FRESAGRAN DINARIA	136	70	71	36	26	15	233	121
037	FRISA	238	131	84	43	44	24	366	198
038	FURCI	159	69	67	40	17	12	243	121
039	GAMBERALE	74	36	40	17	12	6	126	59
040	GESSOPALENA	203	88	112	59	50	30	365	177
041	GISSI	340	177	114	54	49	30	503	261
042	GIULIANO TEATINO	152	83	53	36	19	13	224	132
043	GUARDIAGRELE	1.158	603	510	248	224	125	1.892	976
044	GUILMI	86	34	29	12	12	6	127	52
045	LAMA DEI PELIGNI	123	65	75	42	34	22	232	129
046	LANCIANO	4.183	2.166	1.840	968	912	479	6.935	3.613
047	LENTELLA	81	42	29	11	11	4	121	57
048	LETTOPALENA	45	27	12	7	6	4	63	38
049	LISCIA	144	65	51	33	12	6	207	104
050	MIGLIANICO	512	252	172	102	78	49	762	403
051	MONTAZZOLI	179	90	59	27	7	3	245	120
009	MONTEBELLO SUL SANGRO	4	1	3	2	1	1	8	4
052	MONTEFERRANTE	22	8	10	3	1	1	33	12

segue TAV. 6 — Popolazione residente che frequenta corsi regolari di studio

Codice dei Comuni	COMUNI	CORSO REGOLARE DI STUDI							
		6 - 13		14 - 18		19 e più		TOTALE	
		MF	M	MF	M	MF	M	MF	M
053	MONTEAPIANO	11	6	12	4	9	6	32	16
054	MONTENERODOMO	105	49	37	23	14	10	156	82
055	MONTEODORISIO	253	133	89	50	19	11	361	194
056	MOZZAGROGNA	210	105	69	47	27	18	306	170
057	ORSOGNA	424	206	222	113	94	45	740	364
058	ORTONA	2.469	1.260	1.211	647	527	281	4.207	2.188
059	PAGLIETA	558	297	225	134	81	54	864	485
060	PALENA	196	104	132	70	29	13	357	187
061	PALMOLI	139	72	58	42	16	15	213	129
062	PALOMBARO	107	50	67	44	35	18	209	112
063	PENNADOMO	31	17	17	12	6	5	54	34
064	PENNAPIEDIMONTE	65	37	31	17	11	6	107	60
065	PERANO	172	83	62	42	21	9	255	134
103	PIETRAFERRAZZANA	17	9	6	4	2	—	25	13
066	PIZZOFERRATO	225	101	88	51	18	8	331	160
067	POGGIOFIORITO	97	41	40	24	10	4	147	69
068	POLLUTRI	275	131	154	75	52	34	481	240
069	PRETORO	121	49	53	31	17	8	191	88
070	QUADRI	135	66	84	42	39	22	258	130
071	RAPINO	177	86	86	51	44	27	307	164
072	RIPA TEATINA	392	214	114	63	58	28	564	305
073	ROCCAMONTEPIANO	200	111	87	50	32	21	319	182
074	ROCCA SAN GIOVANNI	258	137	80	58	32	17	370	212
075	ROCCASCALEGNA	135	69	69	39	38	19	242	127
076	ROCCASPINALVETI	248	122	71	45	20	9	339	176
077	ROIO DEL SANGRO	21	10	7	2	10	5	38	17
078	ROSELLO	38	21	19	10	15	6	72	37
079	SAN BUONO	150	66	33	14	11	9	194	89
080	SAN GIOVANNI LIPIONI	51	30	34	21	14	8	99	59
081	SAN GIOVANNI TEATINO	886	439	316	163	96	56	1.298	658
082	SAN MARTINO SULLA MARRUCINA	65	24	24	9	15	10	104	43
083	SAN SALVO	1.994	1.037	644	361	179	102	2.817	1.500
084	SANTA MARIA IMBARO	145	63	49	30	14	12	208	105
085	SANT'EUSANIO DEL SANGRO	259	147	113	64	46	25	418	236
086	SAN VITO CHIETINO	516	269	228	129	106	50	850	448
087	SCERNI	418	204	186	100	110	70	714	374
088	SCHIAVI DI ABRUZZO	227	105	69	37	34	26	330	168
089	TARANTA PELIGNA	71	36	44	27	30	20	145	83
090	TOLLO	449	223	201	120	97	61	747	404
091	TORINO DI SANGRO	340	194	99	59	47	24	486	277
092	TORNARECCIO	233	122	81	48	26	14	340	184
093	TORREBRUNA	171	76	81	38	49	29	301	143
094	TORREVECCHIA TEATINA	337	173	90	49	19	12	446	234
095	TORRICELLA PELIGNA	180	103	96	55	47	18	323	176
096	TREGLIO	123	63	33	21	11	5	167	89
097	TUFILLO	73	27	33	16	14	9	120	52
098	VACRI	203	95	73	38	26	11	302	144
099	VASTO	4.217	2.136	1.806	862	860	487	6.883	3.485
100	VILLALFONSINA	107	51	31	17	21	11	159	79
101	VILLAMAGNA	265	138	103	54	39	23	407	215
102	VILLA SANTA MARIA	177	97	90	47	16	9	283	153
	TOTALE PROVINCIA	44.098	22.498	18.739	9.913	8.487	4.725	71.324	37.136

e/o corsi di formazione professionale, per sesso e classe di età

		CORSO DI FORMAZIONE PROFESSIONALE										Codice dei Comuni
di cui occupati		14 - 16		17 - 19		20 e più		TOTALE		di cui occupati		
MF	M	MF	M	MF	M	MF	M	MF	M	MF	M	
—	—	1	—	2	—	1	1	4	1	—	—	053
2	1	4	3	4	1	—	—	8	4	—	—	054
—	—	6	5	2	2	2	1	10	8	—	—	055
4	2	6	6	—	—	8	4	14	10	6	4	056
10	8	15	9	4	2	13	9	32	20	8	7	057
57	38	94	61	63	33	78	40	235	134	44	28	058
6	5	20	20	10	8	5	3	35	31	5	3	059
4	1	2	1	3	2	2	1	7	4	2	1	060
4	4	3	2	3	3	10	8	16	13	10	8	061
3	3	3	3	2	1	2	—	7	4	2	—	062
—	—	—	—	1	1	—	—	1	1	—	—	063
—	—	4	2	—	—	4	2	8	4	1	1	064
1	—	7	7	3	3	1	—	11	10	1	—	065
—	—	1	1	1	—	—	—	2	1	—	—	103
3	1	3	3	2	—	—	—	5	3	—	—	066
—	—	2	1	1	1	—	—	3	2	—	—	067
6	2	5	3	5	3	5	4	15	10	2	2	068
2	1	1	—	1	1	2	1	4	2	1	1	069
1	1	5	2	4	3	5	3	14	8	3	2	070
3	2	11	7	2	1	4	2	17	10	2	1	071
10	4	5	3	9	5	8	3	22	11	5	2	072
2	—	9	5	2	1	4	1	15	7	1	—	073
3	1	14	12	3	2	2	2	19	16	1	1	074
1	—	5	3	—	—	6	1	11	4	4	—	075
1	1	10	7	3	3	2	1	15	11	1	1	076
2	2	—	—	—	—	1	—	1	—	—	—	077
—	—	1	1	3	—	—	—	4	1	—	—	078
—	—	3	2	2	1	3	1	8	4	—	—	079
1	1	1	1	1	1	3	2	5	4	3	2	080
18	16	18	7	7	4	17	13	42	24	13	10	081
—	—	4	2	—	—	—	—	4	2	—	—	082
33	27	37	25	35	20	40	22	112	67	29	21	083
—	—	3	3	—	—	1	—	4	3	1	—	084
3	—	9	8	5	4	4	3	18	15	5	5	085
6	4	3	2	5	1	12	6	20	9	8	6	086
5	4	5	5	4	3	8	6	17	14	6	4	087
2	2	12	6	3	3	8	4	23	13	5	2	088
2	1	—	—	1	1	4	2	5	3	3	2	089
9	8	10	8	9	5	11	4	30	17	7	4	090
1	—	6	5	6	3	14	9	26	17	12	8	091
1	1	4	3	2	2	6	3	12	8	4	2	092
1	—	6	6	2	1	3	1	11	8	1	1	093
—	—	8	5	2	1	3	2	13	8	3	2	094
4	2	5	4	2	2	5	2	12	8	2	2	095
1	1	6	6	1	1	2	2	9	9	1	1	096
2	2	3	2	2	1	—	—	5	3	4	2	097
3	2	9	4	3	3	—	—	12	7	—	—	098
81	64	95	49	48	25	110	65	253	139	80	58	099
3	3	—	—	2	2	3	2	5	4	2	1	100
2	2	12	10	5	3	9	6	26	19	9	6	101
2	2	9	6	1	—	5	—	15	6	2	—	102
843	594	1.143	745	688	383	1.151	650	2.982	1.778	769	522	

TAV. 7 - Popolazione residente attiva e non attiva per sesso

A — TOTALE

Codice dei Comuni	COMUNI	POPOLAZIONE ATTIVA					POPOLAZIONE NON ATTIVA	TOTALE
		In condizione professionale			In cerca di prima occupazione	TOTALE		
		Occupati	Disoccupati	TOTALE				
001	ALTINO	853	39	892	66	958	1.522	2.480
002	ARCHI	824	63	887	97	984	1.541	2.525
003	ARI	405	18	423	62	485	1.061	1.546
004	ARIELLI	543	6	549	40	589	718	1.307
005	ATESSA	3.372	171	3.543	420	3.963	6.167	10.130
006	BOMBA	349	29	378	44	422	810	1.232
007	BORRELLO	154	18	172	13	185	451	636
008	BUCCHIANICO	1.421	61	1.482	136	1.618	2.750	4.368
010	CANOSA SANNITA	565	16	581	41	622	977	1.599
011	CARPINETO SINELLO	260	12	272	40	312	618	930
012	CARUNCHIO	298	33	331	34	365	635	1.000
013	CASACANDITELLA	442	11	453	44	497	927	1.424
014	CASALANGUIDA	412	6	418	78	496	815	1.311
015	CASALBORDINO	1.930	75	2.005	234	2.239	3.938	6.177
016	CASALINCONTRADA	739	58	797	95	892	1.618	2.510
017	CASOLI	2.187	48	2.235	146	2.381	3.793	6.174
018	CASTEL FRENTANO	1.227	54	1.281	123	1.404	2.437	3.841
019	CASTELGUIDONE	157	12	169	31	200	479	679
020	CASTIGLIONE MESSER MARINO	1.023	41	1.064	167	1.231	1.915	3.146
021	CELENZA SUL TRIGNO	348	13	361	92	453	886	1.339
022	CHIETI	18.565	679	19.244	2.340	21.584	33.343	54.927
023	CIVITALUPARELLA	120	37	157	5	162	378	540
024	CIVITELLA MESSER RAIMONDO	354	6	360	46	406	817	1.223
025	COLLEDIMACINE	95	19	114	10	124	332	456
026	COLLEDIMEZZO	161	7	168	22	190	406	596
027	CRECCHIO	950	33	983	77	1.060	2.107	3.167
028	CUPELLO	1.228	20	1.248	172	1.420	2.714	4.134
029	DOGLIOLA	167	4	171	16	187	334	521
104	FALLO	81	20	101	18	119	223	342
030	FARA FILIORUM PETRI	558	16	574	35	609	1.149	1.758
031	FARA SAN MARTINO	601	19	620	53	673	1.111	1.784
032	FILETTO	393	3	396	58	454	877	1.331
033	FOSSACESIA	1.575	77	1.652	189	1.841	2.820	4.661
034	FRAINE	167	18	185	21	206	445	651
035	FRANCAVILLA AL MARE	5.500	213	5.713	693	6.406	10.513	16.919
036	FRESAGRAN DINARIA	421	27	448	46	494	869	1.363
037	FRISA	664	43	707	59	766	1.241	2.007
038	FURCI	448	17	465	61	526	944	1.470
039	GAMBERALE	192	7	199	19	218	450	668
040	GESSOPALENA	603	58	661	95	756	1.492	2.248
041	GISSI	1.107	69	1.176	135	1.311	1.906	3.217
042	GIULIANO TEATINO	416	7	423	57	480	891	1.371
043	GUARDIAGRELE	3.507	81	3.588	279	3.867	6.360	10.227
044	GUILMI	286	6	292	46	338	555	893
045	LAMA DEI PELIGNI	395	28	423	32	455	1.107	1.562
046	LANCIANO	10.655	582	11.237	1.202	12.439	19.876	32.315
047	LENTELLA	262	15	277	17	294	485	779
048	LETTOPALENA	100	14	114	14	128	321	449
049	LISCIA	339	15	354	34	388	627	1.015
050	MIGLIANICO	1.317	35	1.352	133	1.485	2.772	4.257
051	MONTAZZOLI	464	4	468	42	510	828	1.338
009	MONTEBELLO SUL SANGRO	28	12	40	5	45	151	196
052	MONTEFERRANTE	62	7	69	8	77	145	222

segue TAV. 7 — Popolazione residente attiva e non attiva per sesso

A — TOTALE

Codice dei Comuni	COMUNI	POPOLAZIONE ATTIVA					POPOLAZIONE NON ATTIVA	TOTALE
		In condizione professionale			In cerca di prima occupazione	TOTALE		
		Occupati	Disoccupati	TOTALE				
053	MONTEAPIANO	61	6	67	5	72	156	228
054	MONTENERODOMO	314	35	349	48	397	738	1.135
055	MONTEODORISIO	769	38	807	65	872	1.461	2.333
056	MOZZAGROGNA	668	39	707	55	762	1.121	1.883
057	ORSOGNA	1.156	42	1.198	110	1.308	2.606	3.914
058	ORTONA	7.201	364	7.565	739	8.304	13.508	21.812
059	PAGLIETA	1.503	93	1.596	102	1.698	2.705	4.403
060	PALENA	445	32	477	63	540	1.202	1.742
061	PALMOLI	492	20	512	51	563	1.007	1.570
062	PALOMBARO	418	15	433	33	466	794	1.260
063	PENNADOMO	126	7	133	8	141	333	474
064	PENNAPIEDIMONTE	259	19	278	9	287	468	755
065	PERANO	391	35	426	81	507	1.094	1.601
103	PIETRAFERRAZZANA	42	2	44	6	50	129	179
066	PIZZOFERRATO	346	31	377	70	447	1.013	1.460
067	POGGIOFIORITO	267	11	278	13	291	664	955
068	POLLUTRI	857	17	874	128	1.002	1.648	2.650
069	PRETORO	326	8	334	33	367	794	1.161
070	QUADRI	270	33	303	61	364	810	1.174
071	RAPINO	481	19	500	71	571	1.101	1.672
072	RIPA TEATINA	1.081	29	1.110	92	1.202	2.092	3.294
073	ROCCAMONTEPIANO	629	40	669	54	723	1.258	1.981
074	ROCCA SAN GIOVANNI	664	26	690	64	754	1.467	2.221
075	ROCCASCALEGNA	520	32	552	48	600	1.102	1.702
076	ROCCASPINALVETI	684	27	711	115	826	1.474	2.300
077	ROIO DEL SANGRO	77	4	81	15	96	225	321
078	ROSELLO	116	7	123	14	137	337	474
079	SAN BUONO	458	31	489	57	546	879	1.425
080	SAN GIOVANNI LIPIONI	140	—	140	20	160	385	545
081	SAN GIOVANNI TEATINO	2.272	90	2.362	208	2.570	4.183	6.753
082	SAN MARTINO SULLA MARRUCINA	234	19	253	14	267	607	874
083	SAN SALVO	3.929	169	4.098	565	4.663	7.897	12.560
084	SANTA MARIA IMBARO	383	21	404	58	462	656	1.118
085	SANT'EUSANIO DEL SANGRO	816	35	851	102	953	1.580	2.533
086	SAN VITO CHIETINO	1.493	97	1.590	162	1.752	3.311	5.063
087	SCERNI	1.343	45	1.388	155	1.543	2.582	4.125
088	SCHIAVI DI ABRUZZO	708	5	713	104	817	1.872	2.689
089	TARANTA PELIGNA	211	8	219	21	240	492	732
090	TOLLO	1.516	33	1.549	169	1.718	2.437	4.155
091	TORINO DI SANGRO	1.191	54	1.245	113	1.358	1.823	3.181
092	TORNARECCIO	557	14	571	117	688	1.332	2.020
093	TORREBRUNA	407	60	467	66	533	1.071	1.604
094	TORREVECCHIA TEATINA	788	28	816	79	895	1.776	2.671
095	TORRICELLA PELIGNA	486	29	515	79	594	1.437	2.031
096	TREGLIO	271	24	295	25	320	559	879
097	TUFILLO	281	7	288	13	301	469	770
098	VACRI	546	7	553	56	609	1.209	1.818
099	VASTO	9.434	404	9.838	1.151	10.989	19.194	30.183
100	VILLALFONSINA	382	8	390	41	431	767	1.198
101	VILLAMAGNA	851	21	872	59	931	1.403	2.334
102	VILLA SANTA MARIA	437	71	508	60	568	1.090	1.658
	TOTALE PROVINCIA	118.587	5.293	123.880	13.689	137.569	232.965	370.534

segue TAV. 7 — Popolazione residente attiva e non attiva per sesso

B — MASCHI

Codice dei Comuni	COMUNI	POPOLAZIONE ATTIVA					POPOLAZIONE NON ATTIVA	TOTALE
		In condizione professionale			In cerca di prima occupazione	TOTALE		
		Occupati	Disoccupati	TOTALE				
001	ALTINO	552	27	579	29	608	617	1.225
002	ARCHI	522	40	562	32	594	638	1.232
003	ARI	312	12	324	34	358	411	769
004	ARIELLI	306	2	308	25	333	303	636
005	ATESSA	2.294	127	2.421	215	2.636	2.298	4.934
006	BOMBA	227	14	241	22	263	314	577
007	BORRELLO	102	18	120	4	124	191	315
008	BUCCHIANICO	956	45	1.001	74	1.075	1.073	2.148
010	CANOSA SANNITA	363	12	375	23	398	385	783
011	CARPINETO SINELLO	178	9	187	18	205	270	475
012	CARUNCHIO	197	18	215	19	234	257	491
013	CASACANDITELLA	300	11	311	18	329	347	676
014	CASALANGUIDA	258	3	261	47	308	336	644
015	CASALBORDINO	1.284	44	1.328	120	1.448	1.518	2.966
016	CASALINCONTRADA	534	36	570	43	613	611	1.224
017	CASOLI	1.352	36	1.388	68	1.456	1.544	3.000
018	CASTEL FRENTANO	842	37	879	47	926	930	1.856
019	CASTELGUIDONE	109	12	121	22	143	207	350
020	CASTIGLIONE MESSER MARINO	696	33	729	80	809	741	1.550
021	CELENZA SUL TRIGNO	220	11	231	43	274	372	646
022	CHIETI	12.013	350	12.363	1.062	13.425	13.198	26.623
023	CIVITALUPARELLA	94	26	120	5	125	141	266
024	CIVITELLA MESSER RAIMONDO	215	2	217	17	234	342	576
025	COLLEDIMACINE	63	13	76	4	80	143	223
026	COLLEDIMEZZO	114	6	120	7	127	154	281
027	CRECCHIO	712	28	740	41	781	793	1.574
028	CUPELLO	929	16	945	116	1.061	989	2.050
029	DOGLIOLA	112	4	116	13	129	125	254
104	FALLO	62	15	77	9	86	70	156
030	FARA FILIORUM PETRI	408	13	421	18	439	407	846
031	FARA SAN MARTINO	380	13	393	23	416	430	846
032	FILETTO	262	3	265	35	300	316	616
033	FOSSACESIA	1.028	53	1.081	95	1.176	1.112	2.288
034	FRAINE	102	17	119	11	130	187	317
035	FRANCAVILLA AL MARE	3.773	152	3.925	318	4.243	3.960	8.203
036	FRESAGRAN DINARIA	303	21	324	27	351	334	685
037	FRISA	416	15	431	35	466	520	986
038	FURCI	300	9	309	34	343	367	710
039	GAMBERALE	125	6	131	10	141	185	326
040	GESSOPALENA	412	46	458	43	501	599	1.100
041	GISSI	662	42	704	72	776	801	1.577
042	GIULIANO TEATINO	262	6	268	34	302	390	692
043	GUARDIAGRELE	2.241	44	2.285	120	2.405	2.528	4.933
044	GUILMI	195	4	199	20	219	207	426
045	LAMA DEI PELIGNI	253	21	274	15	289	449	738
046	LANCIANO	6.988	319	7.307	532	7.839	7.766	15.605
047	LENTELLA	190	9	199	8	207	175	382
048	LETTOPALENA	80	13	93	4	97	126	223
049	LISCIA	207	12	219	21	240	262	502
050	MIGLIANICO	971	26	997	81	1.078	1.023	2.101
051	MONTAZZOLI	313	4	317	28	345	316	661
009	MONTEBELLO SUL SANGRO	20	9	29	1	30	52	82
052	MONTEFERRANTE	40	5	45	5	50	51	101

segue TAV. 7 — Popolazione residente attiva e non attiva per sesso

B — MASCHI

Codice dei Comuni	COMUNI	POPOLAZIONE ATTIVA				POPOLAZIONE NON ATTIVA	TOTALE	
		In condizione professionale			In cerca di prima occupazione			
		Occupati	Disoccupati	TOTALE				
053	MONTEAPIANO	38	3	41	1	42	57	99
054	MONTENERODOMO	222	31	253	26	279	287	566
055	MONTEODORISIO	556	30	586	30	616	563	1.179
056	MOZZAGROGNA	417	23	440	27	467	437	904
057	ORSOGNA	807	27	834	48	882	940	1.822
058	ORTONA	4.880	250	5.130	356	5.486	5.213	10.699
059	PAGLIETA	976	72	1.048	49	1.097	1.111	2.208
060	PALENA	339	26	365	29	394	448	842
061	PALMOLI	353	16	369	27	396	392	788
062	PALOMBARO	255	12	267	16	283	325	608
063	PENNADOMO	64	6	70	4	74	150	224
064	PENNAPIEDIMONTE	164	11	175	4	179	187	366
065	PERANO	323	33	356	55	411	396	807
103	PIETRAFERRAZZANA	30	2	32	2	34	47	81
066	PIZZOFERRATO	265	27	292	29	321	384	705
067	POGGIOFIORITO	218	8	226	5	231	236	467
068	POLLUTRI	521	13	534	68	602	679	1.281
069	PRETORO	239	6	245	15	260	274	534
070	QUADRI	215	30	245	29	274	304	578
071	RAPINO	348	14	362	33	395	423	818
072	RIPA TEATINA	762	24	786	47	833	833	1.666
073	ROCCAMONTEPIANO	409	35	444	22	466	523	989
074	ROCCA SAN GIOVANNI	465	22	487	33	520	594	1.114
075	ROCCASCALEGNA	347	24	371	19	390	443	833
076	ROCCASPINALVETI	524	24	548	64	612	536	1.148
077	ROIO DEL SANGRO	59	2	61	7	68	72	140
078	ROSELLO	97	6	103	10	113	109	222
079	SAN BUONO	307	21	328	24	352	342	694
080	SAN GIOVANNI LIPIONI	117	—	117	5	122	158	280
081	SAN GIOVANNI TEATINO	1.634	52	1.686	98	1.784	1.554	3.338
082	SAN MARTINO SULLA MARRUCINA	169	14	183	6	189	203	392
083	SAN SALVO	3.041	104	3.145	268	3.413	2.961	6.374
084	SANTA MARIA IMBARO	247	11	258	37	295	261	556
085	SANT'EUSANIO DEL SANGRO	542	25	567	39	606	631	1.237
086	SAN VITO CHIETINO	1.058	79	1.137	84	1.221	1.198	2.419
087	SCERNI	903	37	940	88	1.028	1.008	2.036
088	SCHIAVI DI ABRUZZO	454	4	458	53	511	699	1.210
089	TARANTA PELIGNA	146	7	153	5	158	191	349
090	TOLLO	1.011	19	1.030	88	1.118	951	2.069
091	TORINO DI SANGRO	686	41	727	53	780	778	1.558
092	TORNARECCIO	388	8	396	60	456	500	956
093	TORREBRUNA	285	50	335	28	363	410	773
094	TORREVECCHIA TEATINA	612	20	632	42	674	660	1.334
095	TORRICELLA PELIGNA	312	27	339	31	370	597	967
096	TREGLIO	179	12	191	11	202	232	434
097	TUFILLO	163	6	169	8	177	186	363
098	VACRI	403	5	408	38	446	440	886
099	VASTO	6.883	240	7.123	554	7.677	7.111	14.788
100	VILLALFONSINA	271	6	277	22	299	276	575
101	VILLAMAGNA	530	15	545	36	581	558	1.139
102	VILLA SANTA MARIA	329	55	384	24	408	393	801
	TOTALE PROVINCIA	80.412	3.504	83.916	6.604	90.520	90.142	180.662

TAV. 8 - Popolazione residente attiva in condizione professionale,

A —

Codice dei Comuni	COMUNI	AGRICOLTURA RAMO 0	INDUSTRIE						
			RAMO 1			RAMO 2	RAMO 3	RAMO 4	RAMO 5
			1. A	1. B	TOTALE				
001	ALTINO	229	5	15	20	22	92	46	208
002	ARCHI	336	9	2	11	8	65	29	186
003	ARI	211	1	5	6	17	23	34	21
004	ARIELLI	324	4	2	6	—	22	61	31
005	ATESSA	1.051	9	19	28	90	435	231	464
006	BOMBA	94	6	4	10	2	43	50	50
007	BORRELLO	42	1	1	2	2	10	14	22
008	BUCCHIANICO	437	4	11	15	40	76	188	254
010	CANOSA SANNITA	288	—	—	—	10	37	68	60
011	CARPINETO SINELLO	92	1	—	1	3	39	21	22
012	CARUNCHIO	88	—	3	3	26	19	38	70
013	CASACANDITELLA	139	—	2	2	22	14	75	38
014	CASALANGUIDA	154	2	1	3	27	43	28	41
015	CASALBORDINO	703	10	11	21	153	181	110	151
016	CASALINCONTRADA	76	4	14	18	53	82	129	129
017	CASOLI	831	4	25	29	36	177	96	278
018	CASTEL FRENTANO	284	5	23	28	40	195	95	179
019	CASTELGUIDONE	35	—	—	—	4	12	9	38
020	CASTIGLIONE MESSER MARINO	257	1	5	6	14	73	57	333
021	CELENZA SUL TRIGNO	100	1	1	2	29	35	17	65
022	CHIETI	530	158	190	348	988	1.244	2.934	1.452
023	CIVITALUPARELLA	48	2	2	4	6	15	3	8
024	CIVITELLA MESSER RAIMONDO	89	1	7	8	5	26	49	79
025	COLLEDIMACINE	23	—	—	—	6	23	6	17
026	COLLEDIMEZZO	38	—	—	—	5	30	11	36
027	CRECCHIO	463	3	3	6	18	105	85	107
028	CUPELLO	269	8	15	23	165	150	50	252
029	DOGLIOLA	39	—	—	—	10	26	17	30
104	FALLO	6	—	1	1	5	11	1	4
030	FARA FILIORUM PETRI	126	—	2	2	5	16	123	92
031	FARA SAN MARTINO	39	—	17	17	6	21	344	25
032	FILETTO	162	—	—	—	8	20	54	36
033	FOSSACESIA	650	1	2	3	26	157	130	181
034	FRAINE	65	1	—	1	12	27	11	30
035	FRANCAVILLA AL MARE	775	24	40	64	178	266	560	612
036	FRESAGRAN DINARIA	84	2	3	5	97	60	18	83
037	FRISA	313	—	3	3	27	60	82	57
038	FURCI	175	—	3	3	38	49	40	38
039	GAMBERALE	34	—	—	—	3	25	13	66
040	GESSOPALENA	150	5	9	14	13	94	25	156
041	GISSI	262	1	4	5	70	126	282	125
042	GIULIANO TEATINO	229	1	1	2	17	19	31	13
043	GUARDIAGRELE	542	3	87	90	93	198	633	545
044	GUILMI	112	—	—	—	2	70	17	43
045	LAMA DEI PELIGNI	26	1	14	15	4	60	35	97
046	LANCIANO	1.336	46	114	160	245	880	1.223	1.433
047	LENTELLA	50	—	2	2	75	40	14	32
048	LETTOPALENA	13	—	5	5	3	23	6	28
049	LISCIA	170	3	—	3	3	41	29	40
050	MIGLIANICO	458	9	4	13	38	95	162	159
051	MONTAZZOLI	181	—	2	2	4	30	16	111
009	MONTEBELLO SUL SANGRO	6	—	—	—	1	3	3	2
052	MONTEFERRANTE	28	—	1	1	1	12	1	9

per sesso e ramo di attività economica

TOTALE

COMMERCIO RAMO 6			TRASPORTI E COMU- NICAZIONI RAMO 7	CREDITO E ASSICURAZIONE, SERVIZI ALLE IMPRESE, NOLEGGIO RAMO 8			PUBBLICA AMMINISTRAZIONE; SERVIZI PUBBLICI E PRIVATI RAMO 9			TOTALE	Codice dei Comuni
6. A	6. B	TOTALE		8. A	8. B	TOTALE	9. A	9. B	TOTALE		
131	25	156	28	5	12	17	12	62	74	892	001
86	16	102	33	1	17	18	31	68	99	887	002
35	8	43	18	3	4	7	8	35	43	423	003
32	9	41	17	1	7	8	13	26	39	549	004
340	53	393	139	20	41	61	172	479	651	3.543	005
39	3	42	13	4	1	5	21	48	69	378	006
43	2	45	11	—	1	1	10	13	23	172	007
151	29	180	49	13	8	21	74	148	222	1.482	008
50	5	55	9	2	3	5	12	37	49	581	010
50	4	54	11	—	2	2	9	18	27	272	011
39	9	48	4	1	1	2	10	23	33	331	012
39	12	51	22	2	4	6	33	51	84	453	013
58	3	61	20	1	2	3	1	37	38	418	014
220	37	257	64	7	21	28	64	273	337	2.005	015
90	14	104	40	4	6	10	55	101	156	797	016
217	33	250	69	12	18	30	83	356	439	2.235	017
180	26	206	53	5	12	17	53	131	184	1.281	018
12	1	13	8	—	—	—	13	37	50	169	019
142	24	166	35	4	6	10	34	79	113	1.064	020
34	7	41	12	—	1	1	19	40	59	361	021
2.309	306	2.615	888	544	410	954	2.509	4.782	7.291	19.244	022
51	1	52	6	—	—	—	8	7	15	157	023
32	6	38	17	2	3	5	8	36	44	360	024
15	1	16	3	1	2	3	7	10	17	114	025
14	—	14	10	1	4	5	9	10	19	168	026
57	16	73	38	5	8	13	17	58	75	983	027
151	21	172	26	2	12	14	45	82	127	1.248	028
22	4	26	3	—	1	1	9	10	19	171	029
64	—	64	—	2	2	4	1	4	5	101	104
105	18	123	10	2	5	7	11	59	70	574	030
54	6	60	25	3	5	8	11	64	75	620	031
29	7	36	12	1	7	8	10	50	60	396	032
147	59	206	102	6	14	20	43	134	177	1.652	033
19	2	21	6	—	—	—	6	6	12	185	034
1.096	183	1.279	297	84	157	241	449	992	1.441	5.713	035
50	7	57	13	—	—	—	15	16	31	448	036
56	6	62	17	2	6	8	22	56	78	707	037
43	10	53	8	—	—	—	19	42	61	465	038
13	—	13	9	1	1	2	8	26	34	199	039
70	9	79	22	5	7	12	22	74	96	661	040
114	24	138	22	12	12	24	39	83	122	1.176	041
28	10	38	15	5	2	7	22	30	52	423	042
433	79	512	124	26	52	78	155	618	773	3.588	043
21	1	22	4	—	1	1	8	13	21	292	044
84	3	87	19	1	6	7	28	45	73	423	045
1.771	263	2.034	502	150	311	461	538	2.425	2.963	11.237	046
27	5	32	12	1	2	3	7	10	17	277	047
15	2	17	6	—	1	1	4	8	12	114	048
38	—	38	12	—	1	1	9	8	17	354	049
182	29	211	62	3	21	24	46	84	130	1.352	050
72	5	77	12	1	1	2	13	20	33	468	051
16	—	16	1	—	1	1	4	3	7	40	009
8	—	8	2	1	—	1	4	2	6	69	052

segue TAV. 8 — Popolazione residente attiva in condizione professionale,

A —

Codice dei Comuni	COMUNI	AGRICOL- TURA RAMO 0	INDUSTRIE						
			RAMO 1			RAMO 2	RAMO 3	RAMO 4	RAMO 5
			1. A	1. B	TOTALE				
053	MONTELAPIANO	16	1	1	2	2	6	3	9
054	MONTENERODOMO	95	2	2	4	15	52	14	83
055	MONTEODORISIO	213	1	1	2	84	81	43	207
056	MOZZAGROGNA	281	—	9	9	3	101	40	81
057	ORSOGNA	273	9	9	18	19	52	139	160
058	ORTONA	1.931	26	59	85	176	594	679	546
059	PAGLIETA	502	1	1	2	111	186	191	209
060	PALENA	48	3	2	5	15	71	29	113
061	PALMOLI	109	—	1	1	37	21	45	107
062	PALOMBARO	84	1	3	4	4	24	135	62
063	PENNADOMO	31	—	—	—	—	9	14	31
064	PENNAPIEDIMONTE	89	—	3	3	—	25	20	77
065	PERANO	47	2	4	6	9	72	23	109
103	PIETRAFERRAZZANA	5	—	1	1	1	1	8	5
066	PIZZOFERRATO	60	3	2	5	7	40	15	137
067	POGGIOFIORITO	137	1	1	2	2	25	25	23
068	POLLUTRI	404	2	—	2	76	90	77	49
069	PRETORO	31	2	1	3	8	10	128	35
070	QUADRI	13	1	8	9	9	33	9	95
071	RAPINO	61	2	11	13	25	31	69	117
072	RIPA TEATINA	374	5	7	12	18	60	138	149
073	ROCCAMONTEPIANO	178	—	—	—	18	37	128	135
074	ROCCA SAN GIOVANNI	295	—	5	5	16	46	50	112
075	ROCCASCALEGNA	237	9	2	11	10	54	15	100
076	ROCCASPINALVETI	288	—	8	8	11	54	33	142
077	ROIO DEL SANGRO	13	—	—	—	5	11	4	7
078	ROSELLO	32	—	1	1	—	3	6	7
079	SAN BUONO	116	—	1	1	27	72	82	76
080	SAN GIOVANNI LIPIONI	27	—	1	1	5	24	6	35
081	SAN GIOVANNI TEATINO	125	10	36	46	139	272	387	325
082	SAN MARTINO SULLA MARRUCINA	52	—	4	4	4	6	34	56
083	SAN SALVO	480	29	21	50	736	762	232	510
084	SANTA MARIA IMBARO	149	—	3	3	4	40	42	57
085	SANTEUSANIO DEL SANGRO	288	1	9	10	70	77	34	137
086	SAN VITO CHIETINO	392	4	11	15	24	117	118	192
087	SCERNI	497	2	—	2	181	113	84	116
088	SCHIAVI DI ABRUZZO	336	1	—	1	7	9	29	55
089	TARANTA PELIGNA	35	3	5	8	11	21	53	22
090	TOLLO	779	1	14	15	41	43	65	154
091	TORINO DI SANGRO	578	19	6	25	39	136	84	121
092	TORNARECCIO	160	1	1	2	12	87	35	87
093	TORREBRUNA	63	—	3	3	25	58	28	140
094	TORREVECCHIA TEATINA	165	2	2	4	35	74	108	117
095	TORRICELLA PELIGNA	138	2	4	6	11	55	14	89
096	TREGLIO	86	1	4	5	12	24	42	45
097	TUFILLO	101	—	2	2	20	24	41	29
098	VACRI	246	—	—	—	7	28	73	82
099	VASTO	1.106	46	70	116	1.309	754	458	957
100	VILLALFONSINA	198	2	1	3	38	40	18	21
101	VILLAMAGNA	335	2	4	6	17	39	120	83
102	VILLA SANTA MARIA	34	—	19	19	5	35	21	40
	TOTALE PROVINCIA	25.595	533	1.038	1.571	6.235	10.394	12.692	15.091

per sesso e ramo di attività economica

TOTALE

COMMERCIO RAMO 6			TRASPORTI E COMU- NICAZIONI RAMO 7	CREDITO E ASSICURAZIONE, SERVIZI ALLE IMPRESE, NOLEGGIO RAMO 8			PUBBLICA AMMINISTRAZIONE; SERVIZI PUBBLICI E PRIVATI RAMO 9			TOTALE	Codice dei Comuni
6. A	6. B	TOTALE		8. A	8. B	TOTALE	9. A	9. B	TOTALE		
12	—	12	8	—	—	—	3	6	9	67	053
38	3	41	9	—	1	1	15	20	35	349	054
68	19	87	19	2	2	4	23	44	67	807	055
82	9	91	15	4	9	13	15	58	73	707	056
145	29	174	79	5	27	32	61	191	252	1.198	057
976	115	1.091	727	93	121	214	466	1.056	1.522	7.565	058
148	13	161	29	4	15	19	39	147	186	1.596	059
86	5	91	18	1	3	4	32	51	83	477	060
108	—	108	15	—	3	3	37	29	66	512	061
43	6	49	10	—	5	5	18	38	56	433	062
15	9	24	—	—	—	—	1	23	24	133	063
20	5	25	11	—	1	1	10	17	27	278	064
87	6	93	22	—	5	5	11	29	40	426	065
14	1	15	1	—	—	—	5	2	7	44	103
52	2	54	17	—	1	1	14	27	41	377	066
18	1	19	8	1	1	2	14	21	35	278	067
51	19	70	14	4	4	8	20	64	84	874	068
50	—	50	3	2	2	4	26	36	62	334	069
59	2	61	14	1	1	2	23	35	58	303	070
65	5	70	26	2	7	9	25	54	79	500	071
133	18	151	45	1	13	14	34	115	149	1.110	072
55	24	79	16	3	3	6	17	55	72	669	073
53	8	61	37	3	5	8	14	46	60	690	074
37	15	52	14	1	5	6	13	40	53	552	075
94	8	102	16	2	1	3	21	33	54	711	076
7	1	8	1	—	2	2	10	20	30	81	077
42	1	43	3	—	3	3	10	15	25	123	078
36	13	49	17	—	3	3	18	28	46	489	079
8	1	9	6	1	2	3	9	15	24	140	080
396	78	474	163	25	24	49	123	259	382	2.362	081
28	13	41	16	1	1	2	8	30	38	253	082
530	92	622	138	15	30	45	184	339	523	4.098	083
43	11	54	9	1	5	6	16	24	40	404	084
48	18	66	54	—	5	5	12	98	110	851	085
256	24	280	186	6	23	29	81	156	237	1.590	086
114	16	130	29	5	7	12	52	172	224	1.388	087
84	13	97	104	—	7	7	16	52	68	713	088
18	4	22	9	3	3	6	14	18	32	219	089
186	33	219	34	6	19	25	53	121	174	1.549	090
114	11	125	37	1	7	8	29	63	92	1.245	091
76	5	81	20	—	6	6	15	66	81	571	092
56	5	61	10	3	7	10	11	58	69	467	093
65	36	101	41	3	2	5	33	133	166	816	094
74	3	77	29	—	8	8	29	59	88	515	095
37	1	38	14	—	1	1	6	22	28	295	096
28	3	31	3	2	1	3	11	23	34	288	097
34	21	55	12	2	3	5	10	35	45	553	098
1.609	186	1.795	455	103	254	357	746	1.785	2.531	9.838	099
14	10	24	9	1	3	4	8	27	35	390	100
90	21	111	30	3	12	15	27	89	116	872	101
193	5	198	20	2	9	11	48	77	125	508	102
15.889	2.350	18.239	5.582	1.258	1.904	3.162	7.369	17.950	25.319	123.880	

segue TAV. 8 — Popolazione residente attiva in condizione professionale,

Codice dei Comuni	COMUNI	AGRICOLTURA RAMO 0	INDUSTRIE						
			RAMO 1			RAMO 2	RAMO 3	RAMO 4	RAMO 5
			1. A	1. B	TOTALE				
001	ALTINO	74	5	15	20	20	82	22	202
002	ARCHI	133	9	2	11	8	59	17	175
003	ARI	166	1	4	5	16	21	22	21
004	ARIELLI	168	4	2	6	—	21	25	30
005	ATESSA	608	8	19	27	80	352	167	453
006	BOMBA	49	6	4	10	2	40	6	50
007	BORRELLO	18	1	1	2	1	6	10	22
008	BUCCHIANICO	264	4	10	14	40	72	59	250
010	CANOSA SANNITA	166	—	—	—	8	32	29	58
011	CARPINETO SINELLO	46	1	—	1	3	36	12	19
012	CARUNCHIO	38	—	3	3	25	19	9	70
013	CASACANDITELLA	93	—	2	2	22	13	50	36
014	CASALANGUIDA	62	2	—	2	24	35	17	41
015	CASALBORDINO	394	10	9	19	152	175	39	149
016	CASALINCONTRADA	57	4	14	18	46	76	50	124
017	CASOLI	372	4	25	29	35	160	63	274
018	CASTEL FRENTANO	124	5	22	27	40	178	37	176
019	CASTELGUIDONE	22	—	—	—	4	10	7	38
020	CASTIGLIONE MESSER MARINO	92	1	4	5	14	66	16	328
021	CELENZA SUL TRIGNO	34	1	1	2	28	33	10	65
022	CHIETI	409	149	174	323	817	1.061	1.493	1.390
023	CIVITALUPARELLA	36	2	2	4	6	13	1	8
024	CIVITELLA MESSER RAIMONDO	15	—	7	7	5	26	35	77
025	COLLEDIMACINE	9	—	—	—	5	18	4	17
026	COLLEDIMEZZO	11	—	—	—	5	29	9	36
027	CRECCHIO	338	3	3	6	13	100	35	105
028	CUPELLO	130	8	15	23	160	142	40	247
029	DOGLIOLA	19	—	—	—	10	25	2	30
104	FALLO	4	—	—	—	2	8	—	4
030	FARA FILIORUM PETRI	92	—	1	1	5	16	96	90
031	FARA SAN MARTINO	12	—	16	16	4	17	240	24
032	FILETTO	96	—	—	—	8	20	36	35
033	FOSSACESIA	365	1	2	3	26	142	47	176
034	FRAINE	21	1	—	1	11	27	7	30
035	FRANCAVILLA AL MARE	492	23	36	59	160	242	348	579
036	FRESAGRANDINARIA	27	2	3	5	86	57	10	82
037	FRISA	159	—	3	3	25	58	24	56
038	FURCI	93	—	3	3	38	47	17	37
039	GAMBERALE	8	—	—	—	2	23	8	65
040	GESSOPALENA	51	5	9	14	12	79	15	156
041	GISSI	125	—	4	4	67	83	100	125
042	GIULIANO TEATINO	126	1	1	2	17	17	12	13
043	GUARDIAGRELE	234	3	85	88	86	180	313	535
044	GUILMI	49	—	—	—	—	61	11	42
045	LAMA DEI PELIGNI	10	1	14	15	4	44	20	95
046	LANCIANO	691	46	105	151	211	787	604	1.401
047	LENTELLA	19	—	2	2	69	39	10	30
048	LETTOPALENA	5	—	5	5	3	23	4	28
049	LISCIA	78	3	—	3	3	40	5	38
050	MIGLIANICO	356	9	3	12	36	90	39	159
051	MONTAZZOLI	79	—	2	2	3	28	7	111
009	MONTEBELLO SUL SANGRO	4	—	—	—	—	2	2	2
052	MONTEFERRANTE	13	—	1	1	1	9	—	9

per sesso e ramo di attività economica

MASCHI

COMMERCIO RAMO 6			TRASPORTI E COMU- NICAZIONI RAMO 7	CREDITO E ASSICURAZIONE, SERVIZI ALLE IMPRESE, NOLEGGIO RAMO 8			PUBBLICA AMMINISTRAZIONE; SERVIZI PUBBLICI E PRIVATI RAMO 9			TOTALE	Codice dei Comuni
6. A	6. B	TOTALE		8. A	8. B	TOTALE	9. A	9. B	TOTALE		
72	25	97	23	3	8	11	8	20	28	579	001
50	16	66	29	1	12	13	24	27	51	562	002
24	8	32	14	3	4	7	8	12	20	324	003
13	7	20	12	1	2	3	11	12	23	308	004
204	52	256	122	16	30	46	138	172	310	2.421	005
28	3	31	11	3	1	4	19	19	38	241	006
34	2	36	9	—	1	1	10	5	15	120	007
92	29	121	46	7	6	13	56	66	122	1.001	008
35	5	40	8	1	3	4	10	20	30	375	010
38	4	42	11	—	2	2	5	10	15	187	011
22	9	31	2	1	1	2	7	9	16	215	012
21	10	31	17	2	4	6	24	17	41	311	013
40	3	43	18	1	2	3	1	15	16	261	014
120	36	156	58	5	18	23	51	112	163	1.328	015
49	13	62	36	2	3	5	48	48	96	570	016
121	32	153	59	9	14	23	71	149	220	1.388	017
120	26	146	48	4	10	14	42	47	89	879	018
6	1	7	8	—	—	—	11	14	25	121	019
91	24	115	26	1	5	6	31	30	61	729	020
10	7	17	11	—	1	1	17	13	30	231	021
1.237	292	1.529	758	405	312	717	1.919	1.947	3.866	12.363	022
40	—	40	4	—	—	—	5	3	8	120	023
11	6	17	15	2	2	4	8	8	16	217	024
8	1	9	3	1	1	2	6	3	9	76	025
9	—	9	8	1	3	4	5	4	9	120	026
35	16	51	36	3	6	9	14	33	47	740	027
80	18	98	25	1	10	11	38	31	69	945	028
15	3	18	2	—	—	—	6	4	10	116	029
55	—	55	—	1	2	3	—	1	1	77	104
60	18	78	7	2	4	6	7	23	30	421	030
20	6	26	17	2	5	7	9	21	30	393	031
21	7	28	10	1	6	7	7	18	25	265	032
82	57	139	92	4	12	16	37	38	75	1.081	033
10	2	12	5	—	—	—	5	—	5	119	034
667	176	843	270	68	111	179	364	389	753	3.925	035
25	7	32	11	—	—	—	10	4	14	324	036
33	6	39	17	2	5	7	20	23	43	431	037
29	10	39	6	—	—	—	15	14	29	309	038
8	—	8	6	1	1	2	4	5	9	131	039
42	8	50	20	5	6	11	21	29	50	458	040
65	24	89	19	10	11	21	36	35	71	704	041
17	9	26	15	5	1	6	20	14	34	268	042
255	70	325	113	19	41	60	117	234	351	2.285	043
15	—	15	4	—	1	1	8	8	16	199	044
20	1	21	18	1	5	6	22	19	41	274	045
1.014	248	1.262	446	120	231	351	439	964	1.403	7.307	046
6	5	11	10	1	2	3	3	3	6	199	047
10	2	12	6	—	1	1	4	2	6	93	048
26	—	26	11	—	1	1	6	8	14	219	049
119	29	148	60	3	19	22	40	35	75	997	050
53	5	58	8	1	—	1	12	8	20	317	051
11	—	11	1	—	1	1	4	2	6	29	009
7	—	7	1	—	—	—	3	1	4	45	052

segue TAV. 8 — Popolazione residente attiva in condizione professionale,

Codice dei Comuni	COMUNI	AGRICOLTURA RAMO 0	INDUSTRIE						
			RAMO 1			RAMO 2	RAMO 3	RAMO 4	RAMO 5
			1. A	1. B	TOTALE				
053	MONTEAPIANO	3	1	1	2	1	6	2	8
054	MONTENERODOMO	56	2	2	4	4	43	9	79
055	MONTEODORISIO	81	1	1	2	82	81	21	204
056	MOZZAGROGNA	133	—	9	9	2	91	15	80
057	ORSOGNA	178	9	8	17	15	51	80	158
058	ORTONA	1.165	24	58	82	136	552	338	526
059	PAGLIETA	264	1	1	2	104	154	67	204
060	PALENA	40	3	2	5	14	68	20	110
061	PALMOLI	55	—	1	1	37	20	25	106
062	PALOMBARO	38	1	3	4	4	22	61	61
063	PENNADOMO	16	—	—	—	—	2	9	17
064	PENNAPIEDIMONTE	25	—	3	3	—	24	7	73
065	PERANO	28	2	4	6	8	66	21	108
103	PIETRAFERRAZZANA	2	—	1	1	—	—	4	5
066	PIZZOFERRATO	17	3	2	5	7	40	13	134
067	POGGIOFIORITO	124	1	1	2	—	25	11	23
068	POLLUTRI	191	2	—	2	76	86	17	48
069	PRETORO	22	2	1	3	6	10	97	34
070	QUADRI	6	1	8	9	9	29	8	92
071	RAPINO	36	2	11	13	23	29	36	116
072	RIPA TEATINA	273	5	7	12	16	56	48	144
073	ROCCAMONTEPIANO	85	—	—	—	17	36	45	135
074	ROCCA SAN GIOVANNI	183	—	5	5	14	42	19	110
075	ROCCASCALEGNA	121	9	2	11	9	50	9	96
076	ROCCASPINALVETI	207	—	8	8	11	54	16	140
077	ROIO DEL SANGRO	5	—	—	—	3	10	2	4
078	ROSELLO	23	—	1	1	—	3	5	7
079	SAN BUONO	46	—	1	1	27	63	34	73
080	SAN GIOVANNI LIPIONI	20	—	—	—	5	23	5	34
081	SAN GIOVANNI TEATINO	89	9	35	44	129	233	195	311
082	SAN MARTINO SULLA MARRUCINA	44	—	4	4	4	6	12	55
083	SAN SALVO	251	27	20	47	695	717	158	500
084	SANTA MARIA IMBARO	71	—	3	3	3	37	14	57
085	SANTEUSANIO DEL SANGRO	122	1	9	10	69	73	18	135
086	SAN VITO CHIETINO	267	4	10	14	24	104	68	186
087	SCERNI	237	2	—	2	178	109	35	115
088	SCHIAVI DI ABRUZZO	156	—	—	—	6	9	19	53
089	TARANTA PELIGNA	33	3	3	6	10	16	25	22
090	TOLLO	462	1	14	15	36	43	30	146
091	TORINO DI SANGRO	230	17	6	23	39	134	21	119
092	TORNARECCIO	82	1	1	2	11	82	23	84
093	TORREBRUNA	23	—	3	3	24	57	14	139
094	TORREVECCHIA TEATINA	144	2	2	4	33	68	49	115
095	TORRICELLA PELIGNA	76	2	4	6	9	42	7	87
096	TREGLIO	37	1	4	5	12	22	19	45
097	TUFILLO	46	—	2	2	20	23	8	23
098	VACRI	185	—	—	—	6	28	31	75
099	VASTO	815	44	62	106	1.220	692	303	916
100	VILLALFONSINA	120	2	1	3	36	40	10	21
101	VILLAMAGNA	178	1	4	5	15	34	54	83
102	VILLA SANTA MARIA	19	—	19	19	5	31	15	37
	TOTALE PROVINCIA	14.286	509	980	1.489	5.682	9.375	6.433	14.666

per sesso e ramo di attività economica

MASCHI

COMMERCIO RAMO 6			TRASPORTI E COMU- NICAZIONI RAMO 7	CREDITO E ASSICURAZIONE, SERVIZI ALLE IMPRESE, NOLEGGIO RAMO 8			PUBBLICA AMMINISTRAZIONE; SERVIZI PUBBLICI E PRIVATI RAMO 9			TOTALE	Codice dei Comuni
6. A	6. B	TOTALE		8. A	8. B	TOTALE	9. A	9. B	TOTALE		
10	—	10	6	—	—	—	1	2	3	41	053
26	3	29	7	—	1	1	11	10	21	253	054
36	19	55	18	2	2	4	19	19	38	586	055
46	9	55	15	2	8	10	12	18	30	440	056
82	28	110	68	4	23	27	51	79	130	834	057
589	106	695	683	72	85	157	340	456	796	5.130	058
92	13	105	28	2	11	13	29	78	107	1.048	059
38	4	42	15	1	3	4	26	21	47	365	060
64	—	64	14	—	3	3	35	9	44	369	061
24	5	29	9	—	5	5	16	18	34	267	062
7	6	13	—	—	—	—	1	12	13	70	063
13	5	18	10	—	1	1	10	4	14	175	064
65	6	71	21	—	5	5	10	12	22	356	065
12	1	13	1	—	—	—	5	1	6	32	103
39	2	41	15	—	1	1	11	8	19	292	066
9	1	10	7	—	1	1	12	11	23	226	067
33	19	52	13	4	3	7	16	26	42	534	068
30	—	30	3	1	2	3	22	15	37	245	069
45	2	47	12	—	1	1	15	17	32	245	070
35	5	40	22	2	6	8	19	20	39	362	071
87	18	105	39	1	12	13	29	51	80	786	072
42	23	65	15	2	3	5	14	27	41	444	073
29	8	37	35	2	5	7	13	22	35	487	074
19	15	34	13	1	4	5	9	14	23	371	075
56	7	63	16	2	1	3	17	13	30	548	076
5	1	6	1	—	2	2	9	19	28	61	077
36	1	37	3	—	3	3	9	12	21	103	078
21	13	34	16	—	3	3	16	15	31	328	079
5	1	6	6	—	2	2	7	9	16	117	080
228	72	300	148	15	16	31	103	103	206	1.686	081
16	10	26	13	—	—	—	8	11	19	183	082
291	88	379	127	14	22	36	133	102	235	3.145	083
25	11	36	6	1	4	5	13	13	26	258	084
23	17	40	47	—	4	4	11	38	49	567	085
142	23	165	167	5	13	18	60	64	124	1.137	086
70	16	86	29	3	7	10	44	95	139	940	087
62	13	75	99	—	7	7	14	20	34	458	088
11	4	15	6	3	3	6	8	6	14	153	089
119	32	151	31	6	15	21	38	57	95	1.030	090
67	10	77	35	1	5	6	20	23	43	727	091
40	5	45	18	—	6	6	8	35	43	396	092
26	5	31	6	3	7	10	10	18	28	335	093
37	35	72	40	2	2	4	27	76	103	632	094
35	2	37	21	—	7	7	25	22	47	339	095
23	1	24	14	—	—	—	4	9	13	191	096
22	2	24	3	1	—	1	9	10	19	169	097
22	21	43	12	2	3	5	7	16	23	408	098
959	179	1.138	401	76	190	266	601	665	1.266	7.123	099
8	10	18	8	1	3	4	6	11	17	277	100
55	20	75	26	3	8	11	22	42	64	545	101
150	5	155	18	1	8	9	42	34	76	384	102
9.321	2.240	11.561	4.978	954	1.453	2.407	5.803	7.236	13.039	83.916	

segue TAV. 8 — Popolazione residente attiva in condizione professionale,

C —

Codice dei Comuni	COMUNI	AGRICOLTURA RAMO 0	INDUSTRIE						
			RAMO 1			RAMO 2	RAMO 3	RAMO 4	RAMO 5
			1. A	1. B	TOTALE				
001	ALTINO	155	—	—	—	2	10	24	6
002	ARCHI	203	—	—	—	—	6	12	11
003	ARI	45	—	1	1	1	2	12	—
004	ARIELLI	156	—	—	—	—	1	36	1
005	ATESSA	443	1	—	1	10	83	64	11
006	BOMBA	45	—	—	—	—	3	44	—
007	BORRELLO	24	—	—	—	1	4	4	—
008	BUCCHIANICO	173	—	1	1	—	4	129	4
010	CANOSA SANNITA	122	—	—	—	2	5	39	2
011	CARPINETO SINELLO	46	—	—	—	—	3	9	3
012	CARUNCHIO	50	—	—	—	1	—	29	—
013	CASACANDITELLA	46	—	—	—	—	1	25	2
014	CASALANGUIDA	92	—	1	1	3	8	11	—
015	CASALBORDINO	309	—	2	2	1	6	71	2
016	CASALINCONTRADA	19	—	—	—	7	6	79	5
017	CASOLI	459	—	—	—	1	17	33	4
018	CASTEL FRENTANO	160	—	1	1	—	17	58	3
019	CASTELGUIDONE	13	—	—	—	—	2	2	—
020	CASTIGLIONE MESSER MARINO	165	—	1	1	—	7	41	5
021	CELENZA SUL TRIGNO	66	—	—	—	1	2	7	—
022	CHIETI	121	9	16	25	171	183	1.441	62
023	CIVITALUPARELLA	12	—	—	—	—	2	2	—
024	CIVITELLA MESSER RAIMONDO	74	1	—	1	—	—	14	2
025	COLLEDIMACINE	14	—	—	—	1	5	2	—
026	COLLEDIMEZZO	27	—	—	—	—	1	2	—
027	CRECCHIO	125	—	—	—	5	5	50	2
028	CUPELLO	139	—	—	—	5	8	10	5
029	DOGLIOLA	20	—	—	—	—	1	15	—
104	FALLO	2	—	1	1	3	3	1	—
030	FARA FILIORUM PETRI	34	—	1	1	—	—	27	2
031	FARA SAN MARTINO	27	—	1	1	2	4	104	1
032	FILETTO	66	—	—	—	—	—	18	1
033	FOSSACESIA	285	—	—	—	—	15	83	5
034	FRAINE	44	—	—	—	1	—	4	—
035	FRANCAVILLA AL MARE	283	1	4	5	18	24	212	33
036	FRESAGRAN DINARIA	57	—	—	—	11	3	8	1
037	FRISA	154	—	—	—	2	2	58	1
038	FURCI	82	—	—	—	—	2	23	1
039	GAMBERALE	26	—	—	—	1	2	5	1
040	GESSOPALENA	99	—	—	—	1	15	10	—
041	GISSI	137	1	—	1	3	43	182	—
042	GIULIANO TEATINO	103	—	—	—	—	2	19	—
043	GUARDIAGRELE	308	—	2	2	7	18	320	10
044	GUILMI	63	—	—	—	2	9	6	1
045	LAMA DEI PELIGNI	16	—	—	—	—	16	15	2
046	LANCIANO	645	—	9	9	34	93	619	32
047	LENTELLA	31	—	—	—	6	1	4	2
048	LETTOPALENA	8	—	—	—	—	—	2	—
049	LISCIA	92	—	—	—	—	1	24	2
050	MIGLIANICO	102	—	1	1	2	5	123	—
051	MONTAZZOLI	102	—	—	—	1	2	9	—
009	MONTEBELLO SUL SANGRO	2	—	—	—	1	1	1	—
052	MONTEFERRANTE	15	—	—	—	—	3	1	—

per sesso e ramo di attività economica

FEMMINE

COMMERCIO RAMO 6			TRASPORTI E COMU- NICAZIONI RAMO 7	CREDITO E ASSICURAZIONE, SERVIZI ALLE IMPRESE, NOLEGGIO RAMO 8			PUBBLICA AMMINISTRAZIONE; SERVIZI PUBBLICI E PRIVATI RAMO 9			TOTALE	Codice dei Comuni
6. A	6. B	TOTALE		8. A	8. B	TOTALE	9. A	9. B	TOTALE		
59	—	59	5	2	4	6	4	42	46	313	001
36	—	36	4	—	5	5	7	41	48	325	002
11	—	11	4	—	—	—	—	23	23	99	003
19	2	21	5	—	5	5	2	14	16	241	004
136	1	137	17	4	11	15	34	307	341	1.122	005
11	—	11	2	1	—	1	2	29	31	137	006
9	—	9	2	—	—	—	—	8	8	52	007
59	—	59	3	6	2	8	18	82	100	481	008
15	—	15	1	1	—	1	2	17	19	206	010
12	—	12	—	—	—	—	4	8	12	85	011
17	—	17	2	—	—	—	3	14	17	116	012
18	2	20	5	—	—	—	9	34	43	142	013
18	—	18	2	—	—	—	—	22	22	157	014
100	1	101	6	2	3	5	13	161	174	677	015
41	1	42	4	2	3	5	7	53	60	227	016
96	1	97	10	3	4	7	12	207	219	847	017
60	—	60	5	1	2	3	11	84	95	402	018
6	—	6	—	—	—	—	2	23	25	48	019
51	—	51	9	3	1	4	3	49	52	335	020
24	—	24	1	—	—	—	2	27	29	130	021
1.072	14	1.086	130	139	98	237	590	2.835	3.425	6.881	022
11	1	12	2	—	—	—	3	4	7	37	023
21	—	21	2	—	1	1	—	28	28	143	024
7	—	7	—	—	1	1	1	7	8	38	025
5	—	5	2	—	1	1	4	6	10	48	026
22	—	22	2	2	2	4	3	25	28	243	027
71	3	74	1	1	2	3	7	51	58	303	028
7	1	8	1	—	1	1	3	6	9	55	029
9	—	9	—	1	—	1	1	3	4	24	104
45	—	45	3	—	1	1	4	36	40	153	030
34	—	34	8	1	—	1	2	43	45	227	031
8	—	8	2	—	1	1	3	32	35	131	032
65	2	67	10	2	2	4	6	96	102	571	033
9	—	9	1	—	—	—	1	6	7	66	034
429	7	436	27	16	46	62	85	603	688	1.788	035
25	—	25	2	—	—	—	5	12	17	124	036
23	—	23	—	—	1	1	2	33	35	276	037
14	—	14	2	—	—	—	4	28	32	156	038
5	—	5	3	—	—	—	4	21	25	68	039
28	1	29	2	—	1	1	1	45	46	203	040
49	—	49	3	2	1	3	3	48	51	472	041
11	1	12	—	—	1	1	2	16	18	155	042
178	9	187	11	7	11	18	38	384	422	1.303	043
6	1	7	—	—	—	—	—	5	5	93	044
64	2	66	1	—	1	1	6	26	32	149	045
757	15	772	56	30	80	110	99	1.461	1.560	3.930	046
21	—	21	2	—	—	—	4	7	11	78	047
5	—	5	—	—	—	—	—	6	6	21	048
12	—	12	1	—	—	—	3	—	3	135	049
63	—	63	2	—	2	2	6	49	55	355	050
19	—	19	4	—	1	1	1	12	13	151	051
5	—	5	—	—	—	—	—	1	1	11	009
1	—	1	1	1	—	1	1	1	2	24	052

segue TAV. 8 — Popolazione residente attiva in condizione professionale,

C —

Codice dei Comuni	COMUNI	AGRICOL- TURA RAMO 0	INDUSTRIE						
			RAMO 1			RAMO 2	RAMO 3	RAMO 4	RAMO 5
			1. A	1. B	TOTALE				
053	MONTELAPIANO	13	—	—	—	1	—	1	1
054	MONTENERODOMO	39	—	—	—	11	9	5	4
055	MONTEODORISIO	132	—	—	—	2	—	22	3
056	MOZZAGROGNA	148	—	—	—	1	10	25	1
057	ORSOGNA	95	—	1	1	4	1	59	2
058	ORTONA	766	2	1	3	40	42	341	20
059	PAGLIETA	238	—	—	—	7	32	124	5
060	PALENA	8	—	—	—	1	3	9	3
061	PALMOLI	54	—	—	—	—	1	20	1
062	PALOMBARO	46	—	—	—	—	2	74	1
063	PENNADOMO	15	—	—	—	—	7	5	14
064	PENNAPIEDIMONTE	64	—	—	—	—	1	13	4
065	PERANO	19	—	—	—	1	6	2	1
103	PIETRAFERRAZZANA	3	—	—	—	1	1	4	—
066	PIZZOFERRATO	43	—	—	—	—	—	2	3
067	POGGIOFIORITO	13	—	—	—	2	—	14	—
068	POLLUTRI	213	—	—	—	—	4	60	1
069	PRETORO	9	—	—	—	2	—	31	1
070	QUADRI	7	—	—	—	—	4	1	3
071	RAPINO	25	—	—	—	2	2	33	1
072	RIPA TEATINA	101	—	—	—	2	4	90	5
073	ROCCAMONTEPIANO	93	—	—	—	1	1	83	—
074	ROCCA SAN GIOVANNI	112	—	—	—	2	4	31	2
075	ROCCASCALEGNA	116	—	—	—	1	4	6	4
076	ROCCASPINALVETI	81	—	—	—	—	—	17	2
077	ROIO DEL SANGRO	8	—	—	—	2	1	2	3
078	ROSELLO	9	—	—	—	—	—	1	—
079	SAN BUONO	70	—	—	—	—	9	48	3
080	SAN GIOVANNI LIPIONI	7	—	1	1	—	1	1	1
081	SAN GIOVANNI TEATINO	36	1	1	2	10	39	192	14
082	SAN MARTINO SULLA MARRUCINA	8	—	—	—	—	—	22	1
083	SAN SALVO	229	2	1	3	41	45	74	10
084	SANTA MARIA IMBARO	78	—	—	—	1	3	28	—
085	SANT'EUSANIO DEL SANGRO	166	—	—	—	1	4	16	2
086	SAN VITO CHIETINO	125	—	1	1	—	13	50	6
087	SCERNI	260	—	—	—	3	4	49	1
088	SCHIAVI DI ABRUZZO	180	1	—	1	1	—	10	2
089	TARANTA PELIGNA	2	—	2	2	1	5	28	—
090	TOLLO	317	—	—	—	5	—	35	8
091	TORINO DI SANGRO	348	2	—	2	—	2	63	2
092	TORNARECCIO	78	—	—	—	1	5	12	3
093	TORREBRUNA	40	—	—	—	1	1	14	1
094	TORREVECCHIA TEATINA	21	—	—	—	2	6	59	2
095	TORRICELLA PELIGNA	62	—	—	—	2	13	7	2
096	TREGLIO	49	—	—	—	—	2	23	—
097	TUFILLO	55	—	—	—	—	1	33	6
098	VACRI	61	—	—	—	1	—	42	7
099	VASTO	291	2	8	10	89	62	155	41
100	VILLALFONSINA	78	—	—	—	2	—	8	—
101	VILLAMAGNA	157	1	—	1	2	5	66	—
102	VILLA SANTA MARIA	15	—	—	—	—	4	6	3
	TOTALE PROVINCIA	11.309	24	58	82	553	1.019	6.259	425

per sesso e ramo di attività economica

FEMMINE

COMMERCIO RAMO 6			TRASPORTI E COMU- NICAZIONI RAMO 7	CREDITO E ASSICURAZIONE, SERVIZI ALLE IMPRESE, NOLEGGIO RAMO 8			PUBBLICA AMMINISTRAZIONE; SERVIZI PUBBLICI E PRIVATI RAMO 9			TOTALE	Codice dei Comuni
6. A	6. B	TOTALE		8. A	8. B	TOTALE	9. A	9. B	TOTALE		
2	—	2	2	—	—	—	2	4	6	26	053
12	—	12	2	—	—	—	4	10	14	96	054
32	—	32	1	—	—	—	4	25	29	221	055
36	—	36	—	2	1	3	3	40	43	267	056
63	1	64	11	1	4	5	10	112	122	364	057
387	9	396	44	21	36	57	126	600	726	2.435	058
56	—	56	1	2	4	6	10	69	79	548	059
48	1	49	3	—	—	—	6	30	36	112	060
44	—	44	1	—	—	—	2	20	22	143	061
19	1	20	1	—	—	—	2	20	22	166	062
8	3	11	—	—	—	—	—	11	11	63	063
7	—	7	1	—	—	—	—	13	13	103	064
22	—	22	1	—	—	—	1	17	18	70	065
2	—	2	—	—	—	—	—	1	1	12	103
13	—	13	2	—	—	—	3	19	22	85	066
9	—	9	1	1	—	1	2	10	12	52	067
18	—	18	1	—	1	1	4	38	42	340	068
20	—	20	—	1	—	1	4	21	25	89	069
14	—	14	2	1	—	1	8	18	26	58	070
30	—	30	4	—	1	1	6	34	40	138	071
46	—	46	6	—	1	1	5	64	69	324	072
13	1	14	1	1	—	1	3	28	31	225	073
24	—	24	2	1	—	1	1	24	25	203	074
18	—	18	1	—	1	1	4	26	30	181	075
38	1	39	—	—	—	—	4	20	24	163	076
2	—	2	—	—	—	—	1	1	2	20	077
6	—	6	—	—	—	—	1	3	4	20	078
15	—	15	1	—	—	—	2	13	15	161	079
3	—	3	—	1	—	1	2	6	8	23	080
168	6	174	15	10	8	18	20	156	176	676	081
12	3	15	3	1	1	2	—	19	19	70	082
239	4	243	11	1	8	9	51	237	288	953	083
18	—	18	3	—	1	1	3	11	14	146	084
25	1	26	7	—	1	1	1	60	61	284	085
114	1	115	19	1	10	11	21	92	113	453	086
44	—	44	—	2	—	2	8	77	85	448	087
22	—	22	5	—	—	—	2	32	34	255	088
7	—	7	3	—	—	—	6	12	18	66	089
67	1	68	3	—	4	4	15	64	79	519	090
47	1	48	2	—	2	2	9	40	49	518	091
36	—	36	2	—	—	—	7	31	38	175	092
30	—	30	4	—	—	—	1	40	41	132	093
28	1	29	1	1	—	1	6	57	63	184	094
39	1	40	8	—	1	1	4	37	41	176	095
14	—	14	—	—	1	1	2	13	15	104	096
6	1	7	—	1	1	2	2	13	15	119	097
12	—	12	—	—	—	—	3	19	22	145	098
650	7	657	54	27	64	91	145	1.120	1.265	2.715	099
6	—	6	1	—	—	—	2	16	18	113	100
35	1	36	4	—	4	4	5	47	52	327	101
43	—	43	2	1	1	2	6	43	49	124	102
6.568	110	6.678	604	304	451	755	1.566	10.714	12.280	39.964	

TAV. 9 - Popolazione residente attiva in condizione professionale, per sesso, settore di attività economica e posizione nella professione**A — TOTALE**

Codice dei Comuni	COMUNI	POSIZIONE NELLA PROFESSIONE									
		IMPRENDITORI E LIBERI PROFESSIONISTI		LAVORATORI IN PROPRIO		COADIUVANTI		DIRIGENTI E IMPIEGATI		LAVORATORI DIPENDENTI	
		MF	M	MF	M	MF	M	MF	M	MF	M
001	ALTINO	26	26	296	189	68	10	94	48	408	306
002	ARCHI	27	18	378	189	35	7	77	44	370	304
003	ARI	8	6	236	186	4	3	49	29	126	100
004	ARIELLI	5	5	251	186	138	20	40	20	115	77
005	ATESSA	76	64	1.172	852	297	56	483	245	1.515	1.204
006	BOMBA	3	3	106	58	14	3	64	34	191	143
007	BORRELLO	2	2	55	31	12	1	21	14	82	72
008	BUCCHIANICO	22	21	535	350	33	9	133	84	759	537
010	CANOSA SANNITA	4	4	230	191	123	27	45	29	179	124
011	CARPINETO SINELLO	5	3	109	67	11	2	24	17	123	98
012	CARUNCHIO	5	4	119	67	16	3	27	16	164	125
013	CASACANDITELLA	17	12	149	107	22	4	61	36	204	152
014	CASALANGUIDA	32	26	175	91	29	4	41	25	141	115
015	CASALBORDINO	55	47	765	479	126	22	297	164	762	616
016	CASALINCONTRADA	12	9	143	107	17	4	109	66	516	384
017	CASOLI	34	30	966	513	94	24	367	213	774	608
018	CASTEL FRENTANO	34	32	382	228	65	13	170	107	630	499
019	CASTELGUIDONE	3	3	42	25	2	1	31	17	91	75
020	CASTIGLIONE MESSER MARINO	16	13	251	137	17	8	106	58	674	513
021	CELENZA SUL TRIGNO	5	4	126	51	18	—	46	24	166	152
022	CHIETI	604	509	2.088	1.470	325	139	7.011	4.014	9.216	6.231
023	CIVITALUPARELLA	—	—	24	15	2	1	10	5	121	99
024	CIVITELLA MESSER RAIMONDO	6	6	127	32	1	—	47	24	179	155
025	COLLEDIMACINE	1	1	23	8	—	—	18	10	72	57
026	COLLEDIMEZZO	8	8	57	26	1	—	20	12	82	74
027	CRECCHIO	18	14	488	366	34	21	82	48	361	291
028	CUPELLO	8	8	339	209	41	9	129	76	731	643
029	DOGLIOLA	2	2	53	29	1	—	12	5	103	80
104	FALLO	5	5	8	3	—	—	12	4	76	65
030	FARA FILIORUM PETRI	27	25	218	156	28	15	81	38	220	187
031	FARA SAN MARTINO	19	16	89	32	14	6	106	54	392	285
032	FILETTO	9	9	129	89	2	1	55	26	201	140
033	FOSSACESIA	28	24	591	426	210	53	198	114	625	464
034	FRAINE	8	5	64	23	13	3	16	8	84	80
035	FRANCAVILLA AL MARE	290	259	1.307	897	262	102	1.763	1.055	2.091	1.612
036	FRESAGRAN DINARIA	1	1	143	60	4	2	27	13	273	248
037	FRISA	15	13	259	177	83	10	78	47	272	184
038	FURCI	4	3	187	122	40	6	47	25	187	153
039	GAMBERALE	1	1	42	13	2	—	29	10	125	107
040	GESSOPALENA	14	13	195	96	7	1	91	53	354	295
041	GISSI	24	23	326	217	91	9	123	74	612	381
042	GIULIANO TEATINO	4	4	208	144	57	7	44	32	110	81
043	GUARDIAGRELE	119	108	970	559	93	36	734	349	1.672	1.233
044	GUILMI	6	4	117	52	2	2	15	9	152	132
045	LAMA DEI PELIGNI	9	6	100	33	15	8	67	38	232	189
046	LANCIANO	485	422	2.417	1.612	415	125	3.062	1.697	4.858	3.451
047	LENTELLA	4	2	70	30	5	2	30	16	168	149
048	LETTOPALENA	2	2	28	14	—	—	11	6	73	71
049	LISCIA	3	3	180	84	8	5	13	12	150	115
050	MIGLIANICO	29	26	494	397	68	28	133	85	628	461
051	MONTAZZOLI	3	2	167	93	45	5	22	15	231	202
009	MONTEBELLO SUL SANGRO	—	—	10	6	2	—	3	3	25	20
052	MONTEFERRANTE	—	—	29	14	—	—	7	2	33	29

segue TAV. 9 — **Popolazione residente attiva in condizione professionale, per sesso, settore di attività economica e posizione nella professione**

A — TOTALE

Codice dei Comuni	COMUNI	POSIZIONE NELLA PROFESSIONE									
		IMPRENDITORI E LIBERI PROFESSIONISTI		LAVORATORI IN PROPRIO		COADIUVANTI		DIRIGENTI E IMPIEGATI		LAVORATORI DIPENDENTI	
		MF	M	MF	M	MF	M	MF	M	MF	M
053	MONTELAPIANO	—	—	17	4	—	—	8	3	42	34
054	MONTENERODOMO	1	1	98	58	4	1	32	20	214	173
055	MONTEODORISIO	8	8	260	120	17	5	59	39	463	414
056	MOZZAGROGNA	16	14	294	163	29	3	76	42	292	218
057	ORSOGNA	35	33	432	300	42	15	246	136	443	350
058	ORTONA	237	209	2.306	1.579	380	95	1.622	948	3.020	2.299
059	PAGLIETA	22	19	540	348	76	8	166	88	792	585
060	PALENA	7	7	90	52	16	2	69	39	295	265
061	PALMOLI	4	3	147	81	8	2	34	23	319	260
062	PALOMBARO	8	8	111	59	10	2	55	35	249	163
063	PENNADOMO	—	—	15	8	—	—	15	8	103	54
064	PENNAPIEDIMONTE	7	7	111	47	1	1	19	10	140	110
065	PERANO	10	10	146	118	17	4	42	26	211	198
103	PIETRAFERRAZZANA	—	—	5	2	—	—	9	7	30	23
066	PIZZOFERRATO	5	4	79	33	8	6	35	14	250	235
067	POGGIOFIORITO	1	1	149	134	20	10	35	24	73	57
068	POLLUTRI	7	4	425	220	34	5	72	44	336	261
069	PRETORO	18	18	111	85	12	6	49	22	144	114
070	QUADRI	3	3	43	25	6	3	56	31	195	183
071	RAPINO	19	17	130	79	4	1	55	29	292	236
072	RIPA TEATINA	43	37	396	319	77	28	119	62	475	340
073	ROCCAMONTEPIANO	6	5	200	141	65	16	50	28	348	254
074	ROCCA SAN GIOVANNI	18	16	326	206	16	4	87	61	243	200
075	ROCCASCALEGNA	3	2	283	152	3	—	69	38	194	179
076	ROCCASPINALVETI	3	3	287	235	62	11	45	27	314	272
077	ROIO DEL SANGRO	2	2	9	4	—	—	8	5	62	50
078	ROSELLO	3	3	40	27	—	—	24	20	56	53
079	SAN BUONO	4	3	145	82	22	1	31	21	287	221
080	SAN GIOVANNI LIPIONI	1	—	32	24	—	—	25	17	82	76
081	SAN GIOVANNI TEATINO	71	58	356	255	43	22	451	279	1.441	1.072
082	SAN MARTINO SULLA MARRUCINA	3	3	78	63	3	—	28	12	141	105
083	SAN SALVO	93	75	954	599	102	41	612	363	2.337	2.067
084	SANTA MARIA IMBARO	4	4	135	88	56	11	40	27	169	128
085	SANT'EUSANIO DEL SANGRO	17	10	346	183	12	1	87	45	389	328
086	SAN VITO CHIETINO	34	29	541	385	91	24	269	164	655	535
087	SCERNI	14	8	499	268	68	8	200	139	607	517
088	SCHIAVI DI ABRUZZO	8	8	357	186	33	7	60	29	255	228
089	TARANTA PELIGNA	7	7	29	19	3	3	44	29	136	95
090	TOLLO	49	44	749	476	95	22	146	87	510	401
091	TORINO DI SANGRO	15	11	438	254	191	25	100	56	501	381
092	TORNARECCIO	6	6	242	129	18	12	39	19	266	230
093	TORREBRUNA	12	10	99	40	4	2	63	32	289	251
094	TORREVECCHIA TEATINA	6	5	224	195	12	7	90	57	484	368
095	TORRICELLA PELIGNA	14	11	209	131	27	4	64	31	201	162
096	TREGLIO	3	3	104	59	16	5	34	17	138	107
097	TUFILLO	3	1	91	46	20	4	27	17	147	101
098	VACRI	4	4	221	183	32	7	43	26	253	188
099	VASTO	337	296	1.704	1.206	259	94	3.037	1.761	4.501	3.766
100	VILLALFONSINA	2	2	182	110	16	3	41	23	149	139
101	VILLAMAGNA	19	17	322	225	104	18	99	56	328	229
102	VILLA SANTA MARIA	11	10	96	60	11	2	97	56	293	256
	TOTALE PROVINCIA	3.370	2.915	33.236	21.473	5.157	1.368	25.264	14.461	56.853	43.699

segue TAV. 9 — **Popolazione residente attiva in condizione professionale, per sesso, settore di attività economica e posizione nella professione**

B — AGRICOLTURA, CACCIA, FORESTE E PESCA

Codice dei Comuni	COMUNI	POSIZIONE NELLA PROFESSIONE									
		IMPREDITORI E LIBERI PROFESSIONISTI		LAVORATORI IN PROPRIO		COADIUVANTI		DIRIGENTI E IMPIEGATI		LAVORATORI DIPENDENTI	
		MF	M	MF	M	MF	M	MF	M	MF	M
001	ALTINO	1	1	136	64	27	1	5	2	60	6
002	ARCHI	—	—	289	128	22	1	—	—	25	4
003	ARI	—	—	197	156	4	3	—	—	10	7
004	ARIELLI	—	—	195	150	127	17	—	—	2	1
005	ATESSA	3	3	761	542	228	29	2	1	57	33
006	BOMBA	—	—	64	32	9	—	4	2	17	15
007	BORRELLO	—	—	30	13	7	—	—	—	5	5
008	BUCCHIANICO	1	1	398	244	18	6	—	—	20	13
010	CANOSA SANNITA	—	—	162	132	112	22	—	—	14	12
011	CARPINETO SINELLO	1	—	64	28	4	1	—	—	23	17
012	CARUNCHIO	1	—	71	34	8	—	—	—	8	4
013	CASACANDITELLA	1	1	113	84	19	3	—	—	6	5
014	CASALANGUIDA	7	4	119	51	23	3	—	—	5	4
015	CASALBORDINO	2	2	527	314	79	8	5	4	90	66
016	CASALINCONTRADA	—	—	59	46	5	1	1	1	11	9
017	CASOLI	2	2	720	337	59	9	3	3	47	21
018	CASTEL FRENTANO	1	1	215	110	52	8	—	—	16	5
019	CASTELGUIDONE	—	—	24	15	—	—	—	—	11	7
020	CASTIGLIONE MESSER MARINO	—	—	129	61	—	—	3	3	125	28
021	CELENZA SUL TRIGNO	—	—	77	26	14	—	1	1	8	7
022	CHIETI	17	15	351	277	27	11	25	21	110	85
023	CIVITALUPARELLA	—	—	11	10	2	1	—	—	35	25
024	CIVITELLA MESSER RAIMONDO	1	1	81	11	—	—	—	—	7	3
025	COLLEDIMACINE	—	—	10	2	—	—	—	—	13	7
026	COLLEDIMEZZO	—	—	33	7	—	—	—	—	5	4
027	CRECCHIO	—	—	409	298	25	16	3	2	26	22
028	CUPELLO	—	—	181	101	21	4	3	—	64	25
029	DOGLIOLA	—	—	35	18	—	—	—	—	4	1
104	FALLO	1	1	3	1	—	—	—	—	2	2
030	FARA FILIORUM PETRI	—	—	112	86	8	2	—	—	6	4
031	FARA SAN MARTINO	—	—	29	4	—	—	1	1	9	7
032	FILETTO	—	—	86	55	—	—	1	—	75	41
033	FOSSACESIA	4	4	420	298	180	39	3	3	43	21
034	FRAINE	—	—	52	17	9	1	—	—	4	3
035	FRANCAVILLA AL MARE	8	7	559	376	83	26	24	17	101	66
036	FRESAGRANINARIA	—	—	77	20	1	1	—	—	6	6
037	FRISA	—	—	207	135	73	6	—	—	33	18
038	FURCI	—	—	134	84	34	3	—	—	7	6
039	GAMBERALE	—	—	31	8	2	—	—	—	1	—
040	GESSOPALENA	—	—	105	37	1	—	2	2	42	12
041	GISSI	2	2	184	116	72	4	—	—	4	3
042	GIULIANO TEATINO	3	3	161	107	52	4	2	2	11	10
043	GUARDIAGRELE	7	7	481	194	14	6	8	7	32	20
044	GUILMI	1	—	94	33	1	1	—	—	16	15
045	LAMA DEI PELIGNI	1	1	22	6	—	—	—	—	3	3
046	LANCIANO	16	16	1.004	556	127	17	20	15	169	87
047	LENTELLA	—	—	44	16	—	—	—	—	6	3
048	LETTOPALENA	—	—	9	1	—	—	—	—	4	4
049	LISCIA	—	—	151	64	4	2	—	—	15	12
050	MIGLIANICO	4	4	333	282	44	15	3	2	74	53
051	MONTAZZOLI	1	1	121	58	43	4	—	—	16	16
009	MONTEBELLO SUL SANGRO	—	—	4	2	—	—	—	—	2	2
052	MONTEFERRANTE	—	—	27	12	—	—	—	—	1	1

segue TAV. 9 — Popolazione residente attiva in condizione professionale, per sesso,
settore di attività economica e posizione nella professione

B — AGRICOLTURA, CACCIA, FORESTE E PESCA

Codice dei Comuni	COMUNI	POSIZIONE NELLA PROFESSIONE									
		IMPRENDITORI E LIBERI PROFESSIONISTI		LAVORATORI IN PROPRIO		COADIUVANTI		DIRIGENTI E IMPIEGATI		LAVORATORI DIPENDENTI	
		MF	M	MF	M	MF	M	MF	M	MF	M
053	MONTELAPIANO	—	—	15	2	—	—	—	—	1	1
054	MONTENERODOMO	—	—	78	46	2	—	2	2	13	8
055	MONTEODORISIO	—	—	187	73	6	1	1	1	19	6
056	MOZZAGROGNA	2	1	226	108	21	2	3	2	29	20
057	ORSOGNA	7	7	235	156	16	4	2	1	13	10
058	ORTONA	21	19	1.460	952	219	33	30	6	201	155
059	PAGLIETA	6	5	378	227	60	5	2	1	56	26
060	PALENA	1	1	22	15	—	—	—	—	25	24
061	PALMOLI	—	—	93	44	—	—	1	1	15	10
062	PALOMBARO	—	—	64	28	7	2	—	—	13	8
063	PENNADOMO	—	—	14	8	—	—	—	—	17	8
064	PENNAPIEDIMONTE	—	—	71	16	—	—	—	—	18	9
065	PERANO	—	—	37	28	9	—	—	—	1	—
103	PIETRAFERRAZZANA	—	—	2	—	—	—	—	—	3	2
066	PIZZOFERRATO	—	—	54	13	2	1	—	—	4	3
067	POGGIOFIORITO	—	—	114	111	14	5	1	—	8	8
068	POLLUTRI	—	—	352	169	27	1	1	1	24	20
069	PRETORO	1	1	24	15	—	—	—	—	6	6
070	QUADRI	—	—	9	3	—	—	1	—	3	3
071	RAPINO	5	5	45	23	—	—	—	—	11	8
072	RIPA TEATINA	5	4	269	222	61	20	1	1	38	26
073	ROCCAMONTEPIANO	—	—	122	70	50	11	—	—	6	4
074	ROCCA SAN GIOVANNI	1	1	273	172	8	1	2	1	11	8
075	ROCCASCALEGNA	—	—	227	115	2	—	1	1	7	5
076	ROCCASPINALVETI	—	—	216	184	56	8	—	—	16	15
077	ROIO DEL SANGRO	—	—	6	2	—	—	—	—	7	3
078	ROSELLO	—	—	25	17	—	—	—	—	7	6
079	SAN BUONO	—	—	94	43	15	1	—	—	7	2
080	SAN GIOVANNI LIPIONI	—	—	19	13	—	—	—	—	8	7
081	SAN GIOVANNI TEATINO	7	5	88	60	3	1	1	1	26	22
082	SAN MARTINO SULLA MARRUCINA	2	2	43	37	2	—	—	—	5	5
083	SAN SALVO	7	6	385	204	21	3	5	2	62	36
084	SANTA MARIA IMBARO	—	—	90	58	52	11	1	—	6	2
085	SANT'EUSANIO DEL SANGRO	1	1	253	112	9	—	—	—	25	9
086	SAN VITO CHIETINO	5	5	317	238	49	7	1	1	20	16
087	SCERNI	1	1	376	188	57	2	2	1	61	45
088	SCHIAVI DI ABRUZZO	—	—	279	125	26	4	—	—	31	27
089	TARANTA PELIGNA	3	3	10	9	2	2	3	3	17	16
090	TOLLO	6	5	627	395	73	12	2	2	71	48
091	TORINO DI SANGRO	1	—	335	182	173	17	2	1	67	30
092	TORNARECCIO	—	—	147	70	6	5	—	—	7	7
093	TORREBRUNA	—	—	55	15	—	—	—	—	8	8
094	TORREVECCHIA TEATINA	—	—	142	129	6	2	1	1	16	12
095	TORRICELLA PELIGNA	3	2	108	65	15	2	1	1	11	6
096	TREGLIO	—	—	69	31	11	4	—	—	6	2
097	TUFILLO	—	—	74	34	17	3	—	—	10	9
098	VACRI	—	—	180	153	31	6	—	—	35	26
099	VASTO	15	14	460	310	57	13	25	18	549	460
100	VILLALFONSINA	—	—	150	88	14	2	3	2	31	28
101	VILLAMAGNA	2	2	219	148	85	12	1	1	28	15
102	VILLA SANTA MARIA	1	1	25	11	—	—	2	2	6	5
	TOTALE PROVINCIA	189	168	19.074	11.396	2.924	478	217	143	3.191	2.101

segue TAV. 9 — Popolazione residente attiva in condizione professionale, per sesso,
settore di attività economica e posizione nella professione

C — INDUSTRIE

Codice dei Comuni	COMUNI	POSIZIONE NELLA PROFESSIONE									
		IMPRENDITORI E LIBERI PROFESSIONISTI		LAVORATORI IN PROPRIO		COADIUVANTI		DIRIGENTI E IMPIEGATI		LAVORATORI DIPENDENTI	
		MF	M	MF	M	MF	M	MF	M	MF	M
001	ALTINO	9	9	60	56	9	5	27	20	283	256
002	ARCHI	2	2	31	28	—	—	12	9	254	231
003	ARI	2	1	15	14	—	—	6	6	78	64
004	ARIELLI	1	1	24	22	3	1	6	3	86	55
005	ATESSA	28	27	143	127	12	6	102	67	963	852
006	BOMBA	—	—	17	11	2	1	9	8	127	88
007	BORRELLO	—	—	7	6	2	1	3	3	38	31
008	BUCCHIANICO	10	10	38	33	—	—	28	22	497	370
010	CANOSA SANNITA	1	1	35	30	4	2	8	6	127	88
011	CARPINETO SINELLO	—	—	4	4	—	—	7	5	75	62
012	CARUNCHIO	2	2	19	17	2	1	5	5	128	101
013	CASACANDITELLA	—	—	18	15	1	1	6	5	126	102
014	CASALANGUIDA	—	—	27	21	—	—	13	10	102	88
015	CASALBORDINO	15	15	70	54	6	1	37	31	488	433
016	CASALINCONTRADA	6	6	29	26	1	—	25	19	350	263
017	CASOLI	16	16	71	69	4	1	53	42	472	433
018	CASTEL FRENTANO	5	5	45	42	1	—	47	37	439	374
019	CASTELGUIDONE	3	3	6	5	2	1	—	—	52	50
020	CASTIGLIONE MESSER MARINO	8	8	49	36	1	—	9	7	416	378
021	CELENZA SUL TRIGNO	2	2	12	10	3	—	2	2	129	124
022	CHIETI	99	95	391	349	30	14	1.075	800	5.371	3.826
023	CIVITALUPARELLA	—	—	2	2	—	—	—	—	34	30
024	CIVITELLA MESSER RAIMONDO	—	—	11	9	—	—	10	9	146	132
025	COLLEDIMACINE	—	—	1	1	—	—	5	4	46	39
026	COLLEDIMEZZO	5	5	14	14	1	—	4	4	58	56
027	CRECCHIO	5	5	39	36	3	2	14	6	260	210
028	CUPELLO	—	—	55	49	4	2	31	22	550	539
029	DOGLIOLA	—	—	7	6	—	—	1	1	75	60
104	FALLO	—	—	1	—	—	—	5	1	16	13
030	FARA FILIORUM PETRI	17	17	28	23	8	7	18	13	167	148
031	FARA SAN MARTINO	6	6	15	9	3	2	39	28	350	256
032	FILETTO	—	—	18	14	1	—	7	6	92	79
033	FOSSACESIA	6	6	61	58	6	4	33	24	391	302
034	FRAINE	2	2	6	5	2	—	3	2	68	67
035	FRANCAVILLA AL MARE	81	79	202	176	38	21	255	195	1.104	917
036	FRESAGRAN DINARIA	—	—	24	22	1	—	10	8	228	210
037	FRISA	—	—	20	19	3	2	11	8	195	137
038	FURCI	1	1	18	15	—	—	5	4	144	122
039	GAMBERALE	—	—	3	2	—	—	5	3	99	93
040	GESSOPALENA	4	3	37	30	1	1	12	10	248	232
041	GISSI	5	5	41	37	2	—	26	17	534	320
042	GIULIANO TEATINO	—	—	14	13	2	2	3	3	63	43
043	GUARDIAGRELE	39	37	175	155	9	1	139	91	1.197	918
044	GUILMI	2	2	14	13	1	1	6	3	109	95
045	LAMA DEI PELIGNI	3	2	13	10	4	2	12	10	179	154
046	LANCIANO	72	71	490	448	63	35	488	381	2.828	2.219
047	LENTELLA	1	1	8	8	1	1	14	11	139	129
048	LETTOPALENA	1	1	6	5	—	—	2	2	56	55
049	LISCIA	—	—	11	11	1	1	1	1	103	76
050	MIGLIANICO	4	4	35	32	5	3	27	18	396	279
051	MONTAZZOLI	—	—	20	18	1	1	1	1	141	131
009	MONTEBELLO SUL SANGRO	—	—	1	1	—	—	—	—	8	5
052	MONTEFERRANTE	—	—	—	—	—	—	1	1	23	19

segue TAV. 9 — Popolazione residente attiva in condizione professionale, per sesso, settore di attività economica e posizione nella professione

C — INDUSTRIE

Codice dei Comuni	COMUNI	POSIZIONE NELLA PROFESSIONE									
		IMPREDITORI E LIBERI PROFESSIONISTI		LAVORATORI IN PROPRIO		COADIUVANTI		DIRIGENTI E IMPIEGATI		LAVORATORI DIPENDENTI	
		MF	M	MF	M	MF	M	MF	M	MF	M
053	MONTEAPIANO	—	—	1	1	—	—	2	2	19	16
054	MONTENERODOMO	1	1	8	7	—	—	7	5	152	126
055	MONTEODORISIO	2	2	38	30	1	—	9	8	367	350
056	MOZZAGROGNA	—	—	32	30	—	—	24	18	178	149
057	ORSOGNA	8	8	53	45	3	3	29	24	295	241
058	ORTONA	41	40	209	188	31	18	223	151	1.576	1.237
059	PAGLIETA	3	3	57	51	3	—	35	22	601	455
060	PALENA	3	3	9	6	1	1	13	10	207	197
061	PALMOLI	2	2	19	17	1	—	4	2	185	168
062	PALOMBARO	3	3	12	11	—	—	10	8	204	130
063	PENNADOMO	—	—	—	—	—	—	—	—	54	28
064	PENNAPIEDIMONTE	5	5	18	16	1	1	2	—	99	85
065	PERANO	4	4	34	33	—	—	11	7	170	165
103	PIETRAFERRAZZANA	—	—	—	—	—	—	5	3	11	7
066	PIZZOFERRATO	1	1	6	6	4	4	7	5	186	183
067	POGGIOFIORITO	—	—	21	17	5	4	1	1	50	39
068	POLLUTRI	—	—	26	22	1	—	12	12	255	195
069	PRETORO	10	10	49	46	4	3	11	3	110	88
070	QUADRI	—	—	5	4	1	—	12	10	137	133
071	RAPINO	5	5	32	30	1	—	8	6	209	176
072	RIPA TEATINA	8	7	38	33	2	—	20	16	309	220
073	ROCCAMONTEPIANO	1	1	30	30	6	1	7	7	274	194
074	ROCCA SAN GIOVANNI	8	8	22	20	4	3	18	13	177	146
075	ROCCASCALEGNA	1	—	24	21	—	—	15	10	150	144
076	ROCCASPINALVETI	—	—	33	31	1	1	2	2	212	195
077	ROIO DEL SANGRO	1	1	—	—	—	—	5	2	21	16
078	ROSELLO	—	—	2	1	—	—	4	4	11	11
079	SAN BUONO	—	—	22	20	—	—	6	5	230	173
080	SAN GIOVANNI LIPIONI	—	—	6	6	—	—	2	1	63	60
081	SAN GIOVANNI TEATINO	13	13	109	92	10	8	119	87	918	712
082	SAN MARTINO SULLA MARRUCINA	—	—	11	9	—	—	1	1	92	71
083	SAN SALVO	24	23	180	163	5	3	250	196	1.831	1.732
084	SANTA MARIA IMBARO	2	2	17	16	1	—	4	4	122	92
085	SANT'EUSANIO DEL SANGRO	4	3	44	41	—	—	14	12	266	249
086	SAN VITO CHIETINO	2	1	61	55	1	—	43	37	359	303
087	SCERNI	1	1	38	30	1	—	30	28	426	380
088	SCHIAVI DI ABRUZZO	—	—	29	27	1	—	7	4	64	56
089	TARANTA PELIGNA	3	3	5	4	1	1	10	8	96	63
090	TOLLO	6	6	31	27	1	1	14	13	266	223
091	TORINO DI SANGRO	4	4	43	38	2	1	27	25	329	268
092	TORNARECCIO	1	1	36	32	2	1	8	4	176	164
093	TORREBRUNA	3	3	19	15	—	—	5	4	227	215
094	TORREVECCHIA TEATINA	—	—	40	38	2	2	17	10	279	219
095	TORRICELLA PELIGNA	2	2	40	35	1	—	8	4	124	110
096	TREGLIO	1	1	20	19	1	1	7	5	99	77
097	TUFILLO	2	—	7	6	—	—	2	1	105	69
098	VACRI	2	2	15	14	—	—	10	8	163	116
099	VASTO	57	56	309	281	12	7	761	599	2.455	2.294
100	VILLALFONSINA	—	—	16	13	1	—	6	5	97	92
101	VILLAMAGNA	4	4	30	28	4	1	24	19	203	139
102	VILLA SANTA MARIA	—	—	20	17	1	—	9	8	90	82
	TOTALE PROVINCIA	701	679	4.427	3.938	360	188	4.548	3.433	35.947	29.407

segue TAV. 9 — Popolazione residente attiva in condizione professionale, per sesso,
settore di attività economica e posizione nella professione

D — ALTRE ATTIVITÀ

Codice dei Comuni	COMUNI	POSIZIONE NELLA PROFESSIONE									
		IMPRENDITORI E LIBERI PROFESSIONISTI		LAVORATORI IN PROPRIO		COADIUVANTI		DIRIGENTI E IMPIEGATI		LAVORATORI DIPENDENTI	
		MF	M	MF	M	MF	M	MF	M	MF	M
001	ALTINO	16	16	100	69	32	4	62	26	65	44
002	ARCHI	25	16	58	33	13	6	65	35	91	69
003	ARI	6	5	24	16	—	—	43	23	38	29
004	ARIELLI	4	4	32	14	8	2	34	17	27	21
005	ATESSA	45	34	268	183	57	21	379	177	495	319
006	BOMBA	3	3	25	15	3	2	51	24	47	40
007	BORRELLO	2	2	18	12	3	—	18	11	39	36
008	BUCCHIANICO	11	10	99	73	15	3	105	62	242	154
010	CANOSA SANNITA	3	3	33	29	7	3	37	23	38	24
011	CARPINETO SINELLO	4	3	41	35	7	1	17	12	25	19
012	CARUNCHIO	2	2	29	16	6	2	22	11	28	20
013	CASACANDITELLA	16	11	18	8	2	—	55	31	72	45
014	CASALANGUIDA	25	22	29	19	6	1	28	15	34	23
015	CASALBORDINO	38	30	168	111	41	13	255	129	184	117
016	CASALINCONTRADA	6	3	55	35	11	3	83	46	155	112
017	CASOLI	16	12	175	107	31	14	311	168	255	154
018	CASTEL FRENTANO	28	26	122	76	12	5	123	70	175	120
019	CASTELGUIDONE	—	—	12	5	—	—	31	17	28	18
020	CASTIGLIONE MESSER MARINO	8	5	73	40	16	8	94	48	133	107
021	CELENZA SUL TRIGNO	3	2	37	15	1	—	43	21	29	21
022	CHIETI	488	399	1.346	844	268	114	5.911	3.193	3.735	2.320
023	CIVITALUPARELLA	—	—	11	3	—	—	10	5	52	44
024	CIVITELLA MESSER RAIMONDO	5	5	35	12	1	—	37	15	26	20
025	COLLEDIMACINE	1	1	12	5	—	—	13	6	13	11
026	COLLEDIMEZZO	3	3	10	5	—	—	16	8	19	14
027	CRECCHIO	13	9	40	32	6	3	65	40	75	59
028	CUPELLO	8	8	103	59	16	3	95	54	117	79
029	DOGLIOLA	2	2	11	5	1	—	11	4	24	19
104	FALLO	4	4	4	2	—	—	7	3	58	50
030	FARA FILIORUM PETRI	10	8	78	47	12	6	63	25	47	35
031	FARA SAN MARTINO	13	10	45	19	11	4	66	25	33	22
032	FILETTO	9	9	25	20	1	1	47	20	34	20
033	FOSSACESIA	18	14	110	70	24	10	162	87	191	141
034	FRAINE	6	3	6	1	2	2	13	6	12	10
035	FRANCAVILLA AL MARE	201	173	546	345	141	55	1.484	843	886	629
036	FRESAGRANINARIA	1	1	42	18	2	1	17	5	39	32
037	FRISA	15	13	32	23	7	2	67	39	44	29
038	FURCI	3	2	35	23	6	3	42	21	36	25
039	GAMBERALE	1	1	8	3	—	—	24	7	25	14
040	GESSOPALENA	10	10	53	29	5	—	77	41	64	51
041	GISSI	17	16	101	64	17	5	97	57	74	58
042	GIULIANO TEATINO	1	1	33	24	3	1	39	27	36	28
043	GUARDIAGRELE	73	64	314	210	70	29	587	251	443	295
044	GUILMI	3	2	9	6	—	—	9	6	27	22
045	LAMA DEI PELIGNI	5	3	65	17	11	6	55	28	50	32
046	LANCIANO	397	335	923	608	225	73	2.554	1.301	1.861	1.145
047	LENTELLA	3	1	18	6	4	1	16	5	23	17
048	LETTOPALENA	1	1	13	8	—	—	9	4	13	12
049	LISCIA	3	3	18	9	3	2	12	11	32	27
050	MIGLIANICO	21	18	126	83	19	10	103	65	158	129
051	MONTAZZOLI	2	1	26	17	1	—	21	14	74	55
009	MONTEBELLO SUL SANGRO	—	—	5	3	2	—	3	3	15	13
052	MONTEFERRANTE	—	—	2	2	—	—	6	1	9	9

segue TAV. 9 — Popolazione residente attiva in condizione professionale, per sesso,
settore di attività economica e posizione nella professione

D — ALTRE ATTIVITÀ

Prot. _____ Pos. _____

Napoli _____ 19 _____

Codice dei Comuni	COMUNI	POSIZIONE NELLA PROFESSIONE									
		IMPRENDITORI E LIBERI PROFESSIONISTI		LAVORATORI IN PROPRIO		COADIUVANTI		DIRIGENTI E IMPIEGATI		LAVORATORI DIPENDENTI	
		MF	M	MF	M	MF	M	MF	M	MF	M
053	MONTELAPIANO	—	—	1	1	—	—	6	1	22	17
054	MONTENERODOMO	—	—	12	5	2	1	23	13	49	39
055	MONTEODORISIO	6	6	35	17	10	4	49	30	77	58
056	MOZZAGROGNA	14	13	36	25	8	1	49	22	85	49
057	ORSOGNA	20	18	144	99	23	8	215	111	135	99
058	ORTONA	175	150	637	439	130	44	1.369	791	1.243	907
059	PAGLIETA	13	11	105	70	13	3	129	65	135	104
060	PALENA	3	3	59	31	15	1	56	29	63	44
061	PALMOLI	2	1	35	20	7	2	29	20	119	82
062	PALOMBARO	5	5	35	20	3	—	45	27	32	25
063	PENNADOMO	—	—	1	—	—	—	15	8	32	18
064	PENNAPIEDIMONTE	2	2	22	15	—	—	17	10	23	16
065	PERANO	6	6	75	57	8	4	31	19	40	33
103	PIETRAFERRAZZANA	—	—	3	2	—	—	4	4	16	14
066	PIZZOFERRATO	4	3	19	14	2	1	28	9	60	49
067	POGGIOFIORITO	1	1	14	6	1	1	33	23	15	10
068	POLLUTRI	7	4	47	29	6	4	59	31	57	46
069	PRETORO	7	7	38	24	8	3	38	19	28	20
070	QUADRI	3	3	29	18	5	3	43	21	55	47
071	RAPINO	9	7	53	26	3	1	47	23	72	52
072	RIPA TEATINA	30	26	89	64	14	8	98	45	128	94
073	ROCCAMONTEPIANO	5	4	48	41	9	4	43	21	68	56
074	ROCCA SAN GIOVANNI	9	7	31	14	4	—	67	47	55	46
075	ROCCASCALEGNA	2	2	32	16	1	—	53	27	37	30
076	ROCCASPINALVETI	3	3	38	20	5	2	43	25	86	62
077	ROIO DEL SANGRO	1	1	3	2	—	—	3	3	34	31
078	ROSELLO	3	3	13	9	—	—	20	16	38	36
079	SAN BUONO	4	3	29	19	7	—	25	16	50	46
080	SAN GIOVANNI LIPIONI	1	—	7	5	—	—	23	16	11	9
081	SAN GIOVANNI TEATINO	51	40	159	103	30	13	331	191	497	338
082	SAN MARTINO SULLA MARRUCINA	1	1	24	17	1	—	27	11	44	29
083	SAN SALVO	62	46	389	232	76	35	357	165	444	299
084	SANTA MARIA IMBARO	2	2	28	14	3	—	35	23	41	34
085	SANT'EUSANIO DEL SANGRO	12	6	49	30	3	1	73	33	98	70
086	SAN VITO CHIETINO	27	23	163	92	41	17	225	126	276	216
087	SCERNI	12	6	85	50	10	6	168	110	120	92
088	SCHIAVI DI ABRUZZO	8	8	49	34	6	3	53	25	160	145
089	TARANTA PELIGNA	1	1	14	6	—	—	31	18	23	16
090	TOLLO	37	33	91	54	21	9	130	72	173	130
091	TORINO DI SANGRO	10	7	60	34	16	7	71	30	105	83
092	TORNARECCIO	5	5	59	27	10	6	31	15	83	59
093	TORREBRUNA	9	7	25	10	4	2	58	28	54	28
094	TORREVECCHIA TEATINA	6	5	42	28	4	3	72	46	189	137
095	TORRICELLA PELIGNA	9	7	61	31	11	2	55	26	66	46
096	TREGLIO	2	2	15	9	4	—	27	12	33	28
097	TUFILLO	1	1	10	6	3	1	25	16	32	23
098	VACRI	2	2	26	16	1	1	33	18	55	46
099	VASTO	265	226	935	615	190	74	2.251	1.144	1.497	1.012
100	VILLALFONSINA	2	2	16	9	1	1	32	16	21	19
101	VILLAMAGNA	13	11	73	49	15	5	74	36	97	75
102	VILLA SANTA MARIA	10	9	51	32	10	2	86	46	197	169
	TOTALE PROVINCIA	2.480	2.068	9.735	6.139	1.873	702	20.499	10.885	17.715	12.191

TAV. 10 - Popolazione residente attiva in condizione professionale,

A —

Codice dei Comuni	COMUNI	CLASSI								
		14 - 19			20 - 29			30 - 54		
		Agricoltura, caccia, foreste e pesca	Industrie	Altre attività	Agricoltura, caccia, foreste e pesca	Industrie	Altre attività	Agricoltura, caccia, foreste e pesca	Industrie	Altre attività
001	ALTINO	1	15	20	14	86	71	174	267	155
002	ARCHI	5	16	10	35	88	65	245	180	143
003	ARI	3	10	8	21	40	23	136	44	67
004	ARIELLI	9	9	5	31	46	23	195	61	65
005	ATESSA	6	55	40	89	376	261	717	736	808
006	BOMBA	—	15	1	11	58	39	52	71	72
007	BORRELLO	—	1	3	2	11	31	32	28	38
008	BUCCHIANICO	10	79	33	44	180	142	307	296	260
010	CANOSA SANNITA	5	20	3	49	52	23	185	91	81
011	CARPINETO SINELLO	6	1	4	10	32	16	62	49	63
012	CARUNCHIO	—	15	7	2	33	28	62	97	40
013	CASACANDITELLA	1	17	6	18	34	45	92	87	85
014	CASALANGUIDA	7	6	3	13	36	20	110	90	80
015	CASALBORDINO	20	17	24	73	144	142	473	429	429
016	CASALINCONTRADA	1	27	12	6	126	91	57	239	178
017	CASOLI	7	28	18	82	174	145	619	373	535
018	CASTEL FRENTANO	2	34	24	24	132	124	204	317	257
019	CASTELGUIDONE	1	6	2	1	15	21	30	36	44
020	CASTIGLIONE MESSER MARINO	2	23	28	40	141	98	183	285	166
021	CELENZA SUL TRIGNO	—	7	8	1	39	23	88	99	66
022	CHIETI	6	284	295	59	1.589	2.527	311	4.544	7.542
023	CIVITALUPARELLA	5	3	3	8	8	26	29	24	34
024	CIVITELLA MESSER RAIMONDO	—	2	2	2	36	16	66	103	72
025	COLLEDIMACINE	—	1	1	—	14	11	18	32	24
026	COLLEDIMEZZO	—	3	1	2	28	9	30	45	30
027	CRECCHIO	9	41	2	44	99	66	346	173	108
028	CUPELLO	7	35	20	22	150	75	200	429	205
029	DOGLIOLA	—	11	2	1	21	23	26	48	22
104	FALLO	—	—	1	2	10	22	2	11	42
030	FARA FILIORUM PETRI	—	13	7	8	64	49	78	142	129
031	FARA SAN MARTINO	—	6	3	3	127	30	29	246	101
032	FILETTO	1	13	1	15	29	24	118	71	76
033	FOSSACESIA	26	33	12	64	146	135	448	292	311
034	FRAINE	2	6	1	10	16	8	46	52	25
035	FRANCAVILLA AL MARE	15	106	125	121	422	767	512	1.018	2.075
036	FRESAGRAN DINARIA	1	16	10	4	62	31	62	169	51
037	FRISA	3	31	7	41	81	49	221	105	100
038	FURCI	3	7	9	17	48	35	126	106	66
039	GAMBERALE	—	7	3	3	35	14	21	58	37
040	GESSOPALENA	1	4	3	3	100	63	121	174	126
041	GISSI	1	43	11	20	187	68	201	351	186
042	GIULIANO TEATINO	5	9	4	27	24	30	162	45	71
043	GUARDIAGRELE	7	71	47	39	386	361	388	983	905
044	GUILMI	7	4	3	5	31	13	81	87	31
045	LAMA DEI PELIGNI	—	3	12	2	69	45	17	114	98
046	LANCIANO	19	269	198	118	1.001	1.219	906	2.364	3.886
047	LENTELLA	—	13	4	4	33	23	37	102	31
048	LETTOPALENA	—	—	—	—	18	11	11	39	19
049	LISCIA	3	16	9	13	26	19	135	70	38
050	MIGLIANICO	9	67	19	45	165	113	306	213	254
051	MONTAZZOLI	1	8	16	22	35	42	134	114	56
009	MONTEBELLO SUL SANGRO	—	—	—	2	3	—	3	5	20
052	MONTEFERRANTE	—	—	5	1	6	6	24	16	6

per sesso, classe di età e settore di attività economica

TOTALE

DI ETÀ (anni)												Codice dei Comuni
55 - 59			60 - 64			65 e più			TOTALE			
Agricoltura, caccia, foreste e pesca	Industrie	Altre attività	Agricoltura, caccia, foreste e pesca	Industrie	Altre attività	Agricoltura, caccia, foreste e pesca	Industrie	Altre attività	Agricoltura, caccia, foreste e pesca	Industrie	Altre attività	
31	16	20	6	3	3	3	1	6	229	388	275	001
39	11	19	8	4	9	4	—	6	336	299	252	002
29	3	6	14	2	6	8	2	1	211	101	111	003
51	3	7	22	1	3	16	—	2	324	120	105	004
162	71	77	57	9	26	20	1	32	1.051	1.248	1.244	005
22	8	11	8	3	2	1	—	4	94	155	129	006
7	5	4	1	2	2	—	3	2	42	50	80	007
64	16	22	9	2	6	3	—	9	437	573	472	008
38	8	6	10	2	4	1	2	1	288	175	118	010
13	3	5	—	1	3	1	—	3	92	86	94	011
19	9	5	3	1	2	2	1	5	88	156	87	012
19	9	19	4	3	2	5	1	6	139	151	163	013
17	6	9	5	4	4	2	—	6	154	142	122	014
105	21	56	20	5	23	12	—	12	703	616	686	015
12	15	17	—	3	6	—	1	6	76	411	310	016
97	32	49	15	6	24	11	3	17	831	616	788	017
46	43	35	8	10	10	—	1	10	284	537	460	018
3	3	3	—	2	1	—	1	—	35	63	71	019
27	32	18	4	2	9	1	—	5	257	483	324	020
11	3	11	—	—	3	—	—	2	100	148	113	021
83	461	853	34	60	357	37	28	174	530	6.966	11.748	022
3	1	5	2	—	2	1	—	3	48	36	73	023
19	18	9	2	7	3	—	1	2	89	167	104	024
5	2	—	—	2	—	—	1	3	23	52	39	025
6	5	3	—	—	4	—	1	1	38	82	48	026
47	6	16	13	1	4	4	1	3	463	321	199	027
34	20	17	4	4	19	2	2	3	269	640	339	028
11	2	—	1	1	1	—	—	1	39	83	49	029
1	—	6	1	—	2	—	1	—	6	22	73	104
25	14	18	11	3	3	4	2	4	126	238	210	030
5	27	14	2	5	9	—	2	11	39	413	168	031
23	5	8	4	—	4	1	—	3	162	118	116	032
88	19	26	17	6	13	7	1	8	650	497	505	033
7	7	4	—	—	1	—	—	—	65	81	39	034
88	101	175	25	24	73	14	9	43	775	1.680	3.258	035
17	15	3	—	1	2	—	—	4	84	263	101	036
38	11	8	7	1	—	3	—	1	313	229	165	037
25	5	10	3	1	2	1	1	—	175	168	122	038
9	7	2	1	—	1	—	—	1	34	107	58	039
20	19	9	4	4	1	1	1	7	150	302	209	040
37	22	25	—	4	8	3	1	8	262	608	306	041
31	3	5	4	1	2	—	—	—	229	82	112	042
82	87	95	17	22	43	9	10	36	542	1.559	1.487	043
16	8	1	1	2	—	2	—	—	112	132	48	044
7	22	25	—	3	4	—	—	2	26	211	186	045
198	213	390	60	67	159	35	27	108	1.336	3.941	5.960	046
8	13	5	1	2	1	—	—	—	50	163	64	047
1	6	2	1	2	2	—	—	2	13	65	36	048
17	2	—	2	1	2	—	1	—	170	116	68	049
70	20	20	17	1	11	11	1	10	458	467	427	050
19	5	5	3	1	2	2	—	3	181	163	124	051
1	1	3	—	—	1	—	—	1	6	9	25	009
1	1	—	—	1	—	2	—	—	28	24	17	052

segue TAV. 10 — Popolazione residente attiva in condizione professionale,

Codice dei Comuni	COMUNI	CLASSI								
		14 - 19			20 - 29			30 - 54		
		Agricoltura, caccia, foreste e pesca	Industrie	Altre attività	Agricoltura, caccia, foreste e pesca	Industrie	Altre attività	Agricoltura, caccia, foreste e pesca	Industrie	Altre attività
053	MONTEAPIANO	—	—	—	3	8	9	10	10	16
054	MONTENERODOMO	4	3	4	11	67	31	66	91	44
055	MONTEODORISIO	3	35	14	11	115	53	157	243	102
056	MOZZAGROGNA	10	9	16	22	76	49	210	130	106
057	ORSOGNA	1	22	15	17	96	91	174	241	368
058	ORTONA	16	140	96	172	639	838	1.248	1.160	2.195
059	PAGLIETA	11	44	10	47	218	97	365	396	249
060	PALENA	—	10	9	7	94	45	27	114	115
061	PALMOLI	1	11	14	7	45	52	72	137	105
062	PALOMBARO	1	10	2	9	66	33	58	145	69
063	PENNADOMO	2	—	1	4	8	10	21	36	28
064	PENNAPIEDIMONTE	1	7	5	5	30	17	62	79	37
065	PERANO	—	6	5	—	63	32	42	133	99
103	PIETRAFERRAZZANA	—	—	1	—	6	11	4	9	10
066	PIZZOFERRATO	3	9	12	4	45	47	42	142	48
067	POGGIOFIORITO	2	10	1	24	31	15	93	29	43
068	POLLUTRI	3	12	11	28	94	44	326	178	96
069	PRETORO	1	10	1	1	59	24	16	108	73
070	QUADRI	1	2	1	3	51	36	5	88	86
071	RAPINO	1	24	5	4	54	35	43	162	124
072	RIPA TEATINA	15	50	19	52	114	108	240	197	210
073	ROCCAMONTEPIANO	3	28	14	19	100	57	130	171	80
074	ROCCA SAN GIOVANNI	7	26	5	33	83	47	207	115	94
075	ROCCASCALEGNA	—	5	5	14	65	38	165	110	64
076	ROCCASPINALVETI	3	12	15	5	84	61	213	143	81
077	ROIO DEL SANGRO	1	—	1	1	12	15	9	13	22
078	ROSELLO	—	2	3	3	3	24	26	10	38
079	SAN BUONO	1	18	9	1	84	32	85	141	64
080	SAN GIOVANNI LIPIONI	—	1	—	1	19	10	19	48	28
081	SAN GIOVANNI TEATINO	1	119	75	11	295	285	63	671	639
082	SAN MARTINO SULLA MARRUCINA	1	16	9	3	29	26	36	50	47
083	SAN SALVO	12	96	62	46	462	376	332	1.640	797
084	SANTA MARIA IMBARO	5	8	5	30	46	23	95	86	76
085	SANTEUSANIO DEL SANGRO	1	22	12	25	77	55	208	209	153
086	SAN VITO CHIETINO	3	38	22	32	145	176	244	247	447
087	SCERNI	1	24	11	24	101	97	366	342	238
088	SCHIAVI DI ABRUZZO	6	10	43	19	20	58	250	57	153
089	TARANTA PELIGNA	1	1	—	7	29	15	16	72	45
090	TOLLO	13	27	20	90	87	132	507	174	261
091	TORINO DI SANGRO	23	14	12	53	135	53	421	241	165
092	TORNARECCIO	2	11	4	13	61	41	112	137	109
093	TORREBRUNA	—	21	13	1	56	52	51	160	73
094	TORREVECCHIA TEATINA	2	43	25	23	84	104	106	197	160
095	TORRICELLA PELIGNA	1	3	5	9	56	44	107	104	123
096	TREGLIO	2	15	3	4	36	24	65	71	48
097	TUFILLO	4	22	9	4	24	26	72	67	28
098	VACRI	6	19	10	40	48	30	148	109	67
099	VASTO	34	155	185	188	692	1.113	655	2.530	3.273
100	VILLALFONSINA	4	5	4	22	24	13	116	80	47
101	VILLAMAGNA	8	29	13	39	74	56	215	147	172
102	VILLA SANTA MARIA	1	1	18	8	38	113	19	70	177
	TOTALE PROVINCIA	439	2.731	1.949	2.492	11.960	12.234	17.577	28.260	32.401

per sesso, classe di età e settore di attività economica

TOTALE

DI ETÀ (anni)												Codice dei Comuni
55 - 59			60 - 64			65 e più			TOTALE			
Agricoltura, caccia, foreste e pesca	Industrie	Altre attività	Agricoltura, caccia, foreste e pesca	Industrie	Altre attività	Agricoltura, caccia, foreste e pesca	Industrie	Altre attività	Agricoltura, caccia, foreste e pesca	Industrie	Altre attività	
3	3	3	—	1	1	—	—	—	16	22	29	053
14	3	7	—	4	—	—	—	—	95	168	86	054
37	16	6	4	8	1	1	—	1	213	417	177	055
31	15	12	7	2	6	1	2	3	281	234	192	056
40	20	38	23	9	12	18	—	13	273	388	537	057
314	104	243	103	23	115	78	14	67	1.931	2.080	3.554	058
63	34	29	11	4	8	5	3	2	502	699	395	059
11	13	14	3	2	8	—	—	5	48	233	196	060
25	15	10	4	2	5	—	1	6	109	211	192	061
15	6	7	1	2	4	—	—	5	84	229	120	062
3	7	9	1	2	—	—	1	—	31	54	48	063
16	6	4	5	2	—	—	1	1	89	125	64	064
5	14	17	—	2	3	—	1	4	47	219	160	065
1	1	—	—	—	1	—	—	—	5	16	23	103
10	8	3	1	—	2	—	—	1	60	204	113	066
17	4	4	1	3	1	—	—	—	137	77	64	067
42	6	17	5	4	4	—	—	4	404	294	176	068
13	6	13	—	—	3	—	1	5	31	184	119	069
2	12	8	2	2	1	—	—	3	13	155	135	070
7	10	15	4	4	1	2	1	4	61	255	184	071
52	13	14	9	2	7	6	1	1	374	377	359	072
23	13	15	2	3	5	1	3	2	178	318	173	073
37	3	10	4	1	6	7	1	4	295	229	166	074
42	6	12	9	3	5	7	1	1	237	190	125	075
47	7	10	10	2	2	10	—	6	288	248	175	076
2	1	3	—	—	—	—	1	—	13	27	41	077
2	2	8	1	—	1	—	—	—	32	17	74	078
25	11	5	4	2	4	—	2	1	116	258	115	079
7	3	3	—	—	1	—	—	—	27	71	42	080
26	64	45	13	16	17	11	4	7	125	1.169	1.068	081
6	7	7	6	2	5	—	—	3	52	104	97	082
63	80	48	19	9	37	8	3	8	480	2.290	1.328	083
19	6	2	—	—	2	—	—	1	149	146	109	084
42	18	12	9	2	3	3	—	—	288	328	235	085
62	31	57	30	5	18	21	—	12	392	466	732	086
85	20	29	18	9	14	3	—	6	497	496	395	087
51	8	13	6	5	3	4	1	6	336	101	276	088
7	9	4	2	4	2	2	—	3	35	115	69	089
109	18	24	43	8	8	17	4	7	779	318	452	090
72	12	13	9	2	10	—	1	9	578	405	262	091
26	12	19	3	2	10	4	—	5	160	223	188	092
9	15	8	1	2	2	1	—	2	63	254	150	093
27	13	19	7	1	3	—	—	2	165	338	313	094
13	11	21	7	—	2	1	1	7	138	175	202	095
11	6	5	4	—	—	—	—	1	86	128	81	096
17	2	5	4	1	2	—	—	1	101	116	71	097
42	13	5	7	1	3	3	—	2	246	190	117	098
146	168	317	51	32	161	32	17	89	1.106	3.594	5.138	099
39	9	5	10	2	2	7	—	1	198	120	72	100
50	13	14	17	2	9	6	—	8	335	265	272	101
5	3	24	1	4	11	—	4	11	34	120	354	102
3.687	2.365	3.396	912	490	1.415	488	177	907	25.595	45.983	52.302	

segue TAV. 10 — Popolazione residente attiva in condizione professionale,

B —

Codice dei Comuni	COMUNI	CLASSI								
		14 - 19			20 - 29			30 - 54		
		Agricoltura, caccia, foreste e pesca	Industrie	Altre attività	Agricoltura, caccia, foreste e pesca	Industrie	Altre attività	Agricoltura, caccia, foreste e pesca	Industrie	Altre attività
001	ALTINO	—	14	12	7	71	36	47	243	92
002	ARCHI	1	15	4	11	79	43	88	163	91
003	ARI	3	8	5	15	31	14	107	41	45
004	ARIELLI	5	2	3	17	23	11	94	54	39
005	ATESSA	3	52	22	33	306	139	389	644	477
006	BOMBA	—	4	1	7	38	23	25	57	49
007	BORRELLO	—	1	3	2	7	25	11	24	26
008	BUCCHIANICO	9	28	22	27	118	87	169	272	165
010	CANOSA SANNITA	3	8	1	33	35	17	94	73	56
011	CARPINETO SINELLO	5	—	3	7	26	12	26	41	48
012	CARUNCHIO	—	3	5	2	24	16	23	88	21
013	CASACANDITELLA	1	13	2	14	24	20	58	74	56
014	CASALANGUIDA	4	3	2	—	31	14	42	75	50
015	CASALBORDINO	15	9	10	42	118	83	246	387	249
016	CASALINCONTRADA	—	13	7	4	88	55	42	194	120
017	CASOLI	1	22	12	25	150	80	262	350	300
018	CASTEL FRENTANO	1	19	15	11	101	80	81	285	168
019	CASTELGUIDONE	1	6	1	1	14	9	18	34	27
020	CASTIGLIONE MESSER MARINO	—	15	27	5	117	69	64	266	95
021	CELENZA SUL TRIGNO	—	5	3	1	36	13	26	94	34
022	CHIETI	6	172	135	46	1.090	1.260	225	3.323	4.576
023	CIVITALUPARELLA	2	3	3	6	7	18	23	22	26
024	CIVITELLA MESSER RAIMONDO	—	1	2	1	25	8	8	99	36
025	COLLEDIMACINE	—	1	1	—	9	7	7	29	13
026	COLLEDIMEZZO	—	3	1	2	28	6	6	42	19
027	CRECCHIO	9	18	1	30	79	48	244	155	78
028	CUPELLO	5	35	10	14	141	50	82	411	115
029	DOGLIOLA	—	3	2	—	15	18	12	46	9
104	FALLO	—	—	1	1	5	15	2	8	35
030	FARA FILIORUM PETRI	—	7	3	5	53	30	53	129	73
031	FARA SAN MARTINO	—	4	1	3	79	17	5	189	47
032	FILETTO	1	9	1	10	25	11	65	61	48
033	FOSSACESIA	12	22	5	34	99	88	236	251	198
034	FRAINE	2	5	1	2	16	3	13	48	15
035	FRANCAVILLA AL MARE	7	57	66	80	310	433	311	899	1.370
036	FRESAGRAN DINARIA	1	13	7	2	53	20	17	158	26
037	FRISA	2	13	3	18	54	27	104	88	68
038	FURCI	1	4	4	9	34	19	60	97	42
039	GAMBERALE	—	7	—	3	32	5	1	52	19
040	GESSOPALENA	1	4	1	2	86	42	36	162	79
041	GISSI	—	12	11	10	99	47	91	246	116
042	GIULIANO TEATINO	3	4	1	13	14	23	89	39	52
043	GUARDIAGRELE	2	47	33	16	251	192	159	800	511
044	GUILMI	6	1	1	2	22	9	28	81	25
045	LAMA DEI PELIGNI	—	1	3	2	51	22	5	101	45
046	LANCIANO	9	186	101	46	737	614	443	1.955	2.312
047	LENTELLA	—	11	3	2	29	13	13	95	11
048	LETTOPALENA	—	—	—	—	17	7	5	39	14
049	LISCIA	2	2	8	4	19	15	58	64	27
050	MIGLIANICO	9	22	13	34	101	83	233	191	182
051	MONTAZZOLI	1	7	14	8	31	29	56	108	36
009	MONTEBELLO SUL SANGRO	—	—	—	2	2	—	2	3	15
052	MONTEFERRANTE	—	—	4	—	5	3	11	13	5

per sesso, classe di età e settore di attività economica

MASCHI

DI ETÀ (anni)												Codice dei Comuni
55 - 59			60 - 64			65 e più			TOTALE			
Agricoltura, caccia, foreste e pesca	Industrie	Altre attività	Agricoltura, caccia, foreste e pesca	Industrie	Altre attività	Agricoltura, caccia, foreste e pesca	Industrie	Altre attività	Agricoltura, caccia, foreste e pesca	Industrie	Altre attività	
12	15	15	5	2	1	3	1	3	74	346	159	001
24	11	11	6	2	5	3	—	5	133	270	159	002
22	2	4	13	1	5	6	2	—	166	85	73	003
28	2	2	14	1	2	10	—	1	168	82	58	004
121	67	56	45	9	16	17	1	24	608	1.079	734	005
13	6	6	4	3	1	—	—	4	49	108	84	006
4	4	3	1	2	2	—	3	2	18	41	61	007
50	15	18	6	2	4	3	—	6	264	435	302	008
28	7	5	7	2	2	1	2	1	166	127	82	010
8	3	3	—	1	2	—	—	2	46	71	70	011
9	9	4	2	1	1	2	1	4	38	126	51	012
13	8	11	2	3	1	5	1	5	93	123	95	013
13	6	7	2	4	1	1	—	6	62	119	80	014
67	16	38	15	4	13	9	—	7	394	534	400	015
11	15	10	—	3	3	—	1	4	57	314	199	016
65	31	28	11	6	20	8	2	15	372	561	455	017
25	42	20	6	10	9	—	1	5	124	458	297	018
2	3	2	—	2	1	—	—	—	22	59	40	019
18	29	8	4	2	7	1	—	2	92	429	208	020
7	3	8	—	—	1	—	—	—	34	138	59	021
73	415	561	27	58	220	32	26	118	409	5.084	6.870	022
3	—	5	1	—	—	1	—	—	36	32	52	023
4	17	1	2	7	3	—	1	2	15	150	52	024
2	2	—	—	2	—	—	1	2	9	44	23	025
3	5	1	—	—	2	—	1	1	11	79	30	026
42	6	10	10	1	3	3	—	3	338	259	143	027
24	19	13	4	4	13	1	2	2	130	612	203	028
6	2	—	1	1	—	—	—	1	19	67	30	029
—	—	6	1	—	2	—	1	—	4	14	59	104
19	14	10	11	3	3	4	2	2	92	208	121	030
2	23	7	2	4	5	—	2	3	12	301	80	031
15	4	7	4	—	2	1	—	1	96	99	70	032
60	16	17	16	5	9	7	1	5	365	394	322	033
4	7	3	—	—	—	—	—	—	21	76	22	034
67	95	109	16	19	45	11	8	22	492	1.388	2.045	035
7	15	1	—	1	—	—	—	3	27	240	57	036
27	10	7	6	1	—	2	—	1	159	166	106	037
19	5	7	3	1	2	1	1	—	93	142	74	038
3	7	1	1	—	—	—	—	—	8	98	25	039
8	19	2	3	4	1	1	1	6	51	276	131	040
22	17	16	—	4	8	2	1	2	125	379	200	041
19	3	4	2	1	1	—	—	—	126	61	81	042
38	76	64	13	20	30	6	8	19	234	1.202	849	043
12	8	1	—	2	—	1	—	—	49	114	36	044
3	22	14	—	3	2	—	—	—	10	178	86	045
116	189	258	48	62	101	29	25	76	691	3.154	3.462	046
4	13	3	—	2	—	—	—	—	19	150	30	047
—	5	2	—	2	—	—	—	2	5	63	25	048
12	2	—	2	1	2	—	1	—	78	89	52	049
53	20	12	16	1	8	11	1	7	356	336	305	050
12	4	4	1	1	1	1	—	3	79	151	87	051
—	1	2	—	—	1	—	—	1	4	6	19	009
1	1	—	—	1	—	1	—	—	13	20	12	052

segue TAV. 10 — Popolazione residente attiva in condizione professionale,

Codice dei Comuni	COMUNI	CLASSI								
		14 - 19			20 - 29			30 - 54		
		Agricoltura, caccia, foreste e pesca	Industrie	Altre attività	Agricoltura, caccia, foreste e pesca	Industrie	Altre attività	Agricoltura, caccia, foreste e pesca	Industrie	Altre attività
053	MONTELAPIANO	—	—	—	—	7	5	3	9	12
054	MONTENERODOMO	3	2	1	8	53	21	34	77	32
055	MONTEODORISIO	2	35	6	4	103	40	52	228	64
056	MOZZAGROGNA	5	5	7	8	56	27	95	118	64
057	ORSOGNA	1	11	7	11	78	52	109	203	236
058	ORTONA	12	65	50	93	443	497	701	996	1.470
059	PAGLIETA	5	24	6	22	155	51	188	318	167
060	PALENA	—	7	2	6	87	23	20	110	65
061	PALMOLI	—	7	8	6	35	32	29	130	71
062	PALOMBARO	1	5	1	7	41	18	22	98	48
063	PENNADOMO	—	—	1	2	4	7	11	19	13
064	PENNAPIEDIMONTE	—	4	3	—	24	12	17	70	25
065	PERANO	—	6	2	—	56	25	25	130	70
103	PIETRAFERRAZZANA	—	—	1	—	2	11	1	7	8
066	PIZZOFERRATO	1	9	7	2	42	29	9	140	35
067	POGGIOFIORITO	2	4	—	22	28	7	84	24	32
068	POLLUTRI	1	9	7	13	58	31	142	156	60
069	PRETORO	1	8	—	—	45	17	11	92	42
070	QUADRI	—	2	—	3	46	20	2	86	64
071	RAPINO	—	11	2	4	45	22	22	147	71
072	RIPA TEATINA	12	29	13	37	80	70	167	154	140
073	ROCCAMONTEPIANO	3	11	12	10	73	40	57	131	55
074	ROCCA SAN GIOVANNI	1	21	3	20	64	32	128	101	66
075	ROCCASCALEGNA	—	5	4	9	58	25	76	102	36
076	ROCCASPINALVETI	2	10	6	4	77	44	144	134	51
077	ROIO DEL SANGRO	—	—	1	1	6	14	3	11	19
078	ROSELLO	—	2	3	2	3	19	18	9	34
079	SAN BUONO	—	11	7	—	53	25	28	120	45
080	SAN GIOVANNI LIPIONI	—	1	—	1	18	6	15	45	20
081	SAN GIOVANNI TEATINO	—	63	39	8	195	150	44	575	448
082	SAN MARTINO SULLA MARRUCINA	1	11	5	3	15	16	31	47	30
083	SAN SALVO	6	85	35	29	409	197	157	1.537	478
084	SANTA MARIA IMBARO	4	3	4	14	34	18	40	72	48
085	SANTEUSANIO DEL SANGRO	1	18	7	10	70	34	81	197	91
086	SAN VITO CHIETINO	1	30	11	22	110	105	162	221	307
087	SCERNI	—	8	8	13	87	64	145	318	160
088	SCHIAVI DI ABRUZZO	4	6	41	10	13	41	103	54	114
089	TARANTA PELIGNA	1	1	—	6	21	10	15	45	24
090	TOLLO	9	18	12	49	64	84	282	159	178
091	TORINO DI SANGRO	10	4	9	15	111	33	161	208	96
092	TORNARECCIO	2	9	2	8	53	25	53	127	68
093	TORREBRUNA	—	16	6	—	52	25	17	152	34
094	TORREVECCHIA TEATINA	1	24	16	19	56	70	93	175	117
095	TORRICELLA PELIGNA	—	3	2	5	41	26	59	98	64
096	TREGLIO	2	10	2	2	26	12	26	61	33
097	TUFILLO	4	7	6	4	14	17	26	53	17
098	VACRI	4	7	6	32	30	22	114	90	52
099	VASTO	26	133	97	143	560	575	470	2.346	1.991
100	VILLALFONSINA	1	4	3	13	20	5	67	77	32
101	VILLAMAGNA	4	7	10	19	46	29	103	123	116
102	VILLA SANTA MARIA	1	1	14	5	31	84	9	67	127
	TOTALE PROVINCIA	267	1.686	1.095	1.395	8.953	6.892	9.086	24.230	20.191

per sesso, classe di età e settore di attività economica

MASCHI

DI ETÀ (anni)												Codice dei Comuni
55 - 59			60 - 64			65 e più			TOTALE			
Agricoltura, caccia, foreste e pesca	Industrie	Altre attività	Agricoltura, caccia, foreste e pesca	Industrie	Altre attività	Agricoltura, caccia, foreste e pesca	Industrie	Altre attività	Agricoltura, caccia, foreste e pesca	Industrie	Altre attività	
—	2	2	—	1	—	—	—	—	3	19	19	053
11	3	4	—	4	—	—	—	—	56	139	58	054
21	16	4	2	8	—	—	—	1	81	390	115	055
17	15	7	7	1	2	1	2	3	133	197	110	056
27	20	26	15	9	6	15	—	8	178	321	335	057
213	97	182	84	21	87	62	12	45	1.165	1.634	2.331	058
38	29	20	8	3	7	3	2	2	264	531	253	059
11	11	9	3	2	7	—	—	2	40	217	108	060
17	14	6	3	2	4	—	1	4	55	189	125	061
7	6	6	1	2	2	—	—	2	38	152	77	062
2	3	5	1	1	—	—	1	—	16	28	26	063
5	6	3	3	2	—	—	1	—	25	107	43	064
3	14	16	—	2	3	—	1	3	28	209	119	065
1	1	—	—	—	—	—	—	—	2	10	20	103
4	8	2	1	—	2	—	—	1	17	199	76	066
15	2	1	1	3	1	—	—	—	124	61	41	067
31	3	12	4	3	3	—	—	1	191	229	114	068
10	4	9	—	—	3	—	1	2	22	150	73	069
—	11	5	1	2	1	—	—	2	6	147	92	070
5	10	10	3	3	1	2	1	3	36	217	109	071
44	11	9	9	1	4	4	1	1	273	276	237	072
14	13	13	1	3	4	—	2	2	85	233	126	073
24	2	6	4	1	5	6	1	2	183	190	114	074
26	6	7	5	3	2	5	1	1	121	175	75	075
40	7	6	7	1	1	10	—	4	207	229	112	076
1	1	3	—	—	—	—	1	—	5	19	37	077
2	2	8	1	—	—	—	—	—	23	16	64	078
15	11	3	3	2	3	—	1	1	46	198	84	079
4	3	3	—	—	1	—	—	—	20	67	30	080
17	61	32	11	14	12	9	4	4	89	912	685	081
4	6	4	5	2	3	—	—	—	44	81	58	082
37	75	35	16	8	27	6	3	5	251	2.117	777	083
13	5	1	—	—	1	—	—	1	71	114	73	084
22	18	7	7	2	1	1	—	—	122	305	140	085
41	30	34	23	5	11	18	—	6	267	396	474	086
61	19	18	15	7	11	3	—	3	237	439	264	087
33	8	13	4	5	2	2	1	4	156	87	215	088
7	9	3	2	3	1	2	—	3	33	79	41	089
74	18	16	36	8	5	12	3	3	462	270	298	090
36	11	10	8	2	6	—	—	7	230	336	161	091
13	11	10	3	2	4	3	—	3	82	202	112	092
6	15	7	—	2	2	—	—	1	23	237	75	093
25	13	12	6	1	2	—	—	2	144	269	219	094
6	8	14	5	—	1	1	1	5	76	151	112	095
5	6	4	2	—	—	—	—	—	37	103	51	096
9	2	5	3	—	1	—	—	1	46	76	47	097
27	12	2	6	1	1	2	—	—	185	140	83	098
100	155	224	47	29	118	29	14	66	815	3.237	3.071	099
25	8	5	8	1	2	6	—	—	120	110	47	100
33	13	8	14	2	8	5	—	5	178	191	176	101
4	2	18	—	3	9	—	3	6	19	107	258	102
2.426	2.172	2.276	721	448	938	391	156	593	14.286	37.645	31.985	

segue TAV. 10 — Popolazione residente attiva in condizione professionale,

Codice dei Comuni	COMUNI	CLASSI								
		14 - 19			20 - 29			30 - 54		
		Agricoltura, caccia, foreste e pesca	Industrie	Altre attività	Agricoltura, caccia, foreste e pesca	Industrie	Altre attività	Agricoltura, caccia, foreste e pesca	Industrie	Altre attività
001	ALTINO	1	1	8	7	15	35	127	24	63
002	ARCHI	4	1	6	24	9	22	157	17	52
003	ARI	—	2	3	6	9	9	29	3	22
004	ARIELLI	4	7	2	14	23	12	101	7	26
005	ATESSA	3	3	18	56	70	122	328	92	331
006	BOMBA	—	11	—	4	20	16	27	14	23
007	BORRELLO	—	—	—	—	4	6	21	4	12
008	BUCCHIANICO	1	51	11	17	62	55	138	24	95
010	CANOSA SANNITA	2	12	2	16	17	6	91	18	25
011	CARPINETO SINELLO	1	1	1	3	6	4	36	8	15
012	CARUNCHIO	—	12	2	—	9	12	39	9	19
013	CASACANDITELLA	—	4	4	4	10	25	34	13	29
014	CASALANGUIDA	3	3	1	13	5	6	68	15	30
015	CASALBORDINO	5	8	14	31	26	59	227	42	180
016	CASALINCONTRADA	1	14	5	2	38	36	15	45	58
017	CASOLI	6	6	6	57	24	65	357	23	235
018	CASTEL FRENTANO	1	15	9	13	31	44	123	32	89
019	CASTELGUIDONE	—	—	1	—	1	12	12	2	17
020	CASTIGLIONE MESSER MARINO	2	8	1	35	24	29	119	19	71
021	CELENZA SUL TRIGNO	—	2	5	—	3	10	62	5	32
022	CHIETI	—	112	160	13	499	1.267	86	1.221	2.966
023	CIVITALUPARELLA	3	—	—	2	1	8	6	2	8
024	CIVITELLA MESSER RAIMONDO	—	1	—	1	11	8	58	4	36
025	COLLEDIMACINE	—	—	—	—	5	4	11	3	11
026	COLLEDIMEZZO	—	—	—	—	—	3	24	3	11
027	CRECCHIO	—	23	1	14	20	18	102	18	30
028	CUPELLO	2	—	10	8	9	25	118	18	90
029	DOGLIOLA	—	8	—	1	6	5	14	2	13
104	FALLO	—	—	—	1	5	7	—	3	7
030	FARA FILIORUM PETRI	—	6	4	3	11	19	25	13	56
031	FARA SAN MARTINO	—	2	2	—	48	13	24	57	54
032	FILETTO	—	4	—	5	4	13	53	10	28
033	FOSSACESIA	14	11	7	30	47	47	212	41	113
034	FRAINE	—	1	—	8	—	5	33	4	10
035	FRANCAVILLA AL MARE	8	49	59	41	112	334	201	119	705
036	FRESAGRAN DINARIA	—	3	3	2	9	11	45	11	25
037	FRISA	1	18	4	23	27	22	117	17	32
038	FURCI	2	3	5	8	14	16	66	9	24
039	GAMBERALE	—	—	3	—	3	9	20	6	18
040	GESSOPALENA	—	—	2	1	14	21	85	12	47
041	GISSI	1	31	—	10	88	21	110	105	70
042	GIULIANO TEATINO	2	5	3	14	10	7	73	6	19
043	GUARDIAGRELE	5	24	14	23	135	169	229	183	394
044	GUILMI	1	3	2	3	9	4	53	6	6
045	LAMA DEI PELIGNI	—	2	9	—	18	23	12	13	53
046	LANCIANO	10	83	97	72	264	605	463	409	1.574
047	LENTELLA	—	2	1	2	4	10	24	7	20
048	LETTOPALENA	—	—	—	—	1	4	6	—	5
049	LISCIA	1	14	1	9	7	4	77	6	11
050	MIGLIANICO	—	45	6	11	64	30	73	22	72
051	MONTAZZOLI	—	1	2	14	4	13	78	6	20
009	MONTEBELLO SUL SANGRO	—	—	—	—	1	—	1	2	5
052	MONTEFERRANTE	—	—	1	1	1	3	13	3	1

per sesso, classe di età e settore di attività economica

FEMMINE

DI ETÀ (anni)												Codice dei Comuni
55 - 59			60 - 64			65 e più			TOTALE			
Agricoltura, caccia, foreste e pesca	Industrie	Altre attività	Agricoltura, caccia, foreste e pesca	Industrie	Altre attività	Agricoltura, caccia, foreste e pesca	Industrie	Altre attività	Agricoltura, caccia, foreste e pesca	Industrie	Altre attività	
19	1	5	1	1	2	—	—	3	155	42	116	001
15	—	8	2	2	4	1	—	1	203	29	93	002
7	1	2	1	1	1	2	—	1	45	16	38	003
23	1	5	8	—	1	6	—	1	156	38	47	004
41	4	21	12	—	10	3	—	8	443	169	510	005
9	2	5	4	—	1	1	—	—	45	47	45	006
3	1	1	—	—	—	—	—	—	24	9	19	007
14	1	4	3	—	2	—	—	3	173	138	170	008
10	1	1	3	—	2	—	—	—	122	48	36	010
5	—	2	—	—	1	1	—	1	46	15	24	011
10	—	1	1	—	1	—	—	1	50	30	36	012
6	1	8	2	—	1	—	—	1	46	28	68	013
4	—	2	3	—	3	1	—	—	92	23	42	014
38	5	18	5	1	10	3	—	5	309	82	286	015
1	—	7	—	—	3	—	—	2	19	97	111	016
32	1	21	4	—	4	3	1	2	459	55	333	017
21	1	15	2	—	1	—	—	5	160	79	163	018
1	—	1	—	—	—	—	1	—	13	4	31	019
9	3	10	—	—	2	—	—	3	165	54	116	020
4	—	3	—	—	2	—	—	2	66	10	54	021
10	46	292	7	2	137	5	2	56	121	1.882	4.878	022
—	1	—	1	—	2	—	—	3	12	4	21	023
15	1	8	—	—	—	—	—	—	74	17	52	024
3	—	—	—	—	—	—	—	1	14	8	16	025
3	—	2	—	—	2	—	—	—	27	3	18	026
5	—	6	3	—	1	1	1	—	125	62	56	027
10	1	4	—	—	6	1	—	1	139	28	136	028
5	—	—	—	—	1	—	—	—	20	16	19	029
1	—	—	—	—	—	—	—	—	2	8	14	104
6	—	8	—	—	—	—	—	2	34	30	89	030
3	4	7	—	1	4	—	—	8	27	112	88	031
8	1	1	—	—	2	—	—	2	66	19	46	032
28	3	9	1	1	4	—	—	3	285	103	183	033
3	—	1	—	—	1	—	—	—	44	5	17	034
21	6	66	9	5	28	3	1	21	283	292	1.213	035
10	—	2	—	—	2	—	—	1	57	23	44	036
11	1	1	1	—	—	1	—	—	154	63	59	037
6	—	3	—	—	—	—	—	—	82	26	48	038
6	—	1	—	—	1	—	—	1	26	9	33	039
12	—	7	1	—	—	—	—	1	99	26	78	040
15	5	9	—	—	—	1	—	6	137	229	106	041
12	—	1	2	—	1	—	—	—	103	21	31	042
44	11	31	4	2	13	3	2	17	308	357	638	043
4	—	—	1	—	—	1	—	—	63	18	12	044
4	—	11	—	—	2	—	—	2	16	33	100	045
82	24	132	12	5	58	6	2	32	645	787	2.498	046
4	—	2	1	—	1	—	—	—	31	13	34	047
1	1	—	1	—	2	—	—	—	8	2	11	048
5	—	—	—	—	—	—	—	—	92	27	16	049
17	—	8	1	—	3	—	—	3	102	131	122	050
7	1	1	2	—	1	1	—	—	102	12	37	051
1	—	1	—	—	—	—	—	—	2	3	6	009
—	—	—	—	—	—	1	—	—	15	4	5	052

segue TAV. 10 — Popolazione residente attiva in condizione professionale,

C —

Codice dei Comuni	COMUNI	CLASSI								
		14 - 19			20 - 29			30 - 54		
		Agricoltura, caccia, foreste e pesca	Industrie	Altre attività	Agricoltura, caccia, foreste e pesca	Industrie	Altre attività	Agricoltura, caccia, foreste e pesca	Industrie	Altre attività
053	MONTELAPIANO	—	—	—	3	1	4	7	1	4
054	MONTENERODOMO	1	1	3	3	14	10	32	14	12
055	MONTEODORISIO	1	—	8	7	12	13	105	15	38
056	MOZZAGROGNA	5	4	9	14	20	22	115	12	42
057	ORSOGNA	—	11	8	6	18	39	65	38	132
058	ORTONA	4	75	46	79	196	341	547	164	725
059	PAGLIETA	6	20	4	25	63	46	177	78	82
060	PALENA	—	3	7	1	7	22	7	4	50
061	PALMOLI	1	4	6	1	10	20	43	7	34
062	PALOMBARO	—	5	1	2	25	15	36	47	21
063	PENNADOMO	2	—	—	2	4	3	10	17	15
064	PENNAPIEDIMONTE	1	3	2	5	6	5	45	9	12
065	PERANO	—	—	3	—	7	7	17	3	29
103	PIETRAFERRAZZANA	—	—	—	—	4	—	3	2	2
066	PIZZOFERRATO	2	—	5	2	3	18	33	2	13
067	POGGIOFIORITO	—	6	1	2	3	8	9	5	11
068	POLLUTRI	2	3	4	15	36	13	184	22	36
069	PRETORO	—	2	1	1	14	7	5	16	31
070	QUADRI	1	—	1	—	5	16	3	2	22
071	RAPINO	1	13	3	—	9	13	21	15	53
072	RIPA TEATINA	3	21	6	15	34	38	73	43	70
073	ROCCAMONTEPIANO	—	17	2	9	27	17	73	40	25
074	ROCCA SAN GIOVANNI	6	5	2	13	19	15	79	14	28
075	ROCCASCALEGNA	—	—	1	5	7	13	89	8	28
076	ROCCASPINALVETI	1	2	9	1	7	17	69	9	30
077	ROIO DEL SANGRO	1	—	—	—	6	1	6	2	3
078	ROSELLO	—	—	—	1	—	5	8	1	4
079	SAN BUONO	1	7	2	1	31	7	57	21	19
080	SAN GIOVANNI LIPIONI	—	—	—	—	1	4	4	3	8
081	SAN GIOVANNI TEATINO	1	56	36	3	100	135	19	96	191
082	SAN MARTINO SULLA MARRUCINA	—	5	4	—	14	10	5	3	17
083	SAN SALVO	6	11	27	17	53	179	175	103	319
084	SANTA MARIA IMBARO	1	5	1	16	12	5	55	14	28
085	SANT'EUSANIO DEL SANGRO	—	4	5	15	7	21	127	12	62
086	SAN VITO CHIETINO	2	8	11	10	35	71	82	26	140
087	SCERNI	1	16	3	11	14	33	221	24	78
088	SCHIAVI DI ABRUZZO	2	4	2	9	7	17	147	3	39
089	TARANTA PELIGNA	—	—	—	1	8	5	1	27	21
090	TOLLO	4	9	8	41	23	48	225	15	83
091	TORINO DI SANGRO	13	10	3	38	24	20	260	33	69
092	TORNARECCIO	—	2	2	5	8	16	59	10	41
093	TORREBRUNA	—	5	7	1	4	27	34	8	39
094	TORREVECCHIA TEATINA	1	19	9	4	28	34	13	22	43
095	TORRICELLA PELIGNA	1	—	3	4	15	18	48	6	59
096	TREGLIO	—	5	1	2	10	12	39	10	15
097	TUFILLO	—	15	3	—	10	9	46	14	11
098	VACRI	2	12	4	8	18	8	34	19	15
099	VASTO	8	22	88	45	132	538	185	184	1.282
100	VILLALFONSINA	3	1	1	9	4	8	49	3	15
101	VILLAMAGNA	4	22	3	20	28	27	112	24	56
102	VILLA SANTA MARIA	—	—	4	3	7	29	10	3	50
	TOTALE PROVINCIA	172	1.045	854	1.097	3.007	5.342	8.491	4.030	12.210

per sesso, classe di età e settore di attività economica

FEMMINE

DI ETÀ (anni)												Codice dei Comuni
55 - 59			60 - 64			65 e più			TOTALE			
Agricoltura, caccia, foreste e pesca	Industrie	Altre attività	Agricoltura, caccia, foreste e pesca	Industrie	Altre attività	Agricoltura, caccia, foreste e pesca	Industrie	Altre attività	Agricoltura, caccia, foreste e pesca	Industrie	Altre attività	
3	1	1	—	—	1	—	—	—	13	3	10	053
3	—	3	—	—	—	—	—	—	39	29	28	054
16	—	2	2	—	1	1	—	—	132	27	62	055
14	—	5	—	1	4	—	—	—	148	37	82	056
13	—	12	8	—	6	3	—	5	95	67	202	057
101	7	61	19	2	28	16	2	22	766	446	1.223	058
25	5	9	3	1	1	2	1	—	238	168	142	059
—	2	5	—	—	1	—	—	3	8	16	88	060
8	1	4	1	—	1	—	—	2	54	22	67	061
8	—	1	—	—	2	—	—	3	46	77	43	062
1	4	4	—	1	—	—	—	—	15	26	22	063
11	—	1	2	—	—	—	—	1	64	18	21	064
2	—	1	—	—	—	—	—	1	19	10	41	065
—	—	—	—	—	1	—	—	—	3	6	3	103
6	—	1	—	—	—	—	—	—	43	5	37	066
2	2	3	—	—	—	—	—	—	13	16	23	067
11	3	5	1	1	1	—	—	3	213	65	62	068
3	2	4	—	—	—	—	—	3	9	34	46	069
2	1	3	1	—	—	—	—	1	7	8	43	070
2	—	5	1	1	—	—	—	1	25	38	75	071
8	2	5	—	1	3	2	—	—	101	101	122	072
9	—	2	1	—	1	1	1	—	93	85	47	073
13	1	4	—	—	1	1	—	2	112	39	52	074
16	—	5	4	—	3	2	—	—	116	15	50	075
7	—	4	3	1	1	—	—	2	81	19	63	076
1	—	—	—	—	—	—	—	—	8	8	4	077
—	—	—	—	—	1	—	—	—	9	1	10	078
10	—	2	1	—	1	—	1	—	70	60	31	079
3	—	—	—	—	—	—	—	—	7	4	12	080
9	3	13	2	2	5	2	—	3	36	257	383	081
2	1	3	1	—	2	—	—	3	8	23	39	082
26	5	13	3	1	10	2	—	3	229	173	551	083
6	1	1	—	—	1	—	—	—	78	32	36	084
20	—	5	2	—	2	2	—	—	166	23	95	085
21	1	23	7	—	7	3	—	6	125	70	258	086
24	1	11	3	2	3	—	—	3	260	57	131	087
18	—	—	2	—	1	2	—	2	180	14	61	088
—	—	1	—	1	1	—	—	—	2	36	28	089
35	—	8	7	—	3	5	1	4	317	48	154	090
36	1	3	1	—	4	—	1	2	348	69	101	091
13	1	9	—	—	6	1	—	2	78	21	76	092
3	—	1	1	—	—	1	—	1	40	17	75	093
2	—	7	1	—	1	—	—	—	21	69	94	094
7	3	7	2	—	1	—	—	2	62	24	90	095
6	—	1	2	—	—	—	—	1	49	25	30	096
8	—	—	1	1	1	—	—	—	55	40	24	097
15	1	3	1	—	2	1	—	2	61	50	34	098
46	13	93	4	3	43	3	3	23	291	357	2.067	099
14	1	—	2	1	—	1	—	1	78	10	25	100
17	—	6	3	—	1	1	—	3	157	74	96	101
1	1	6	1	1	2	—	1	5	15	13	96	102
1.261	193	1.120	191	42	477	97	21	314	11.309	8.338	20.317	

TAV. 11 - Popolazione residente non attiva

Codice dei Comuni	COMUNI	MENO DI 14 ANNI							
		BAMBINI CHE FREQUENTANO LA SCUOLA MATERNA		SCOLARI E STUDENTI		ALTRI		TOTALE	
		MF	M	MF	M	MF	M	MF	M
001	ALTINO	85	51	259	128	81	40	425	219
002	ARCHI	60	33	268	147	87	45	415	225
003	ARI	37	21	179	102	55	33	271	156
004	ARIELLI	45	28	160	82	47	27	252	137
005	ATESSA	314	169	1.236	606	460	215	2.010	990
006	BOMBA	28	9	100	51	38	22	166	82
007	BORRELLO	13	3	57	35	16	9	86	47
008	BUCCHIANICO	141	79	514	259	196	104	851	442
010	CANOSA SANNITA	46	22	153	79	52	21	251	122
011	CARPINETO SINELLO	21	9	104	59	35	20	160	88
012	CARUNCHIO	27	8	104	55	37	17	168	80
013	CASACANDITELLA	32	17	164	83	59	32	255	132
014	CASALANGUIDA	30	20	115	59	39	21	184	100
015	CASALBORDINO	196	100	735	383	293	134	1.224	617
016	CASALINCONTRADA	75	38	292	141	92	40	459	219
017	CASOLI	165	92	627	312	192	94	984	498
018	CASTEL FRENTANO	107	52	407	210	155	83	669	345
019	CASTELGUIDONE	14	6	91	56	19	11	124	73
020	CASTIGLIONE MESSER MARINO	97	40	367	185	145	75	609	300
021	CELENZA SUL TRIGNO	52	28	157	80	58	32	267	140
022	CHIETI	1.702	849	7.075	3.657	2.410	1.303	11.187	5.809
023	CIVITALUPARELLA	13	5	64	29	32	19	109	53
024	CIVITELLA MESSER RAIMONDO	37	16	101	57	31	16	169	89
025	COLLEDIMACINE	8	3	32	18	10	9	50	30
026	COLLEDIMEZZO	6	3	44	28	20	8	70	39
027	CRECCHIO	87	44	349	169	122	49	558	262
028	CUPELLO	167	79	540	271	240	131	947	481
029	DOGLIOLA	2	1	61	29	22	13	85	43
104	FALLO	5	2	16	5	9	5	30	12
030	FARA FILIORUM PETRI	46	21	218	114	76	44	340	179
031	FARA SAN MARTINO	56	27	201	108	76	38	333	173
032	FILETTO	28	14	144	66	22	11	194	91
033	FOSSACESIA	157	87	598	303	188	91	943	481
034	FRAINE	23	11	71	42	16	4	110	57
035	FRANCAVILLA AL MARE	594	304	2.228	1.128	958	500	3.780	1.932
036	FRESAGRANDINARIA	26	17	138	71	45	19	209	107
037	FRISA	46	19	240	133	65	39	351	191
038	FURCI	44	18	162	71	46	27	252	116
039	GAMBERALE	22	13	76	37	27	14	125	64
040	GESSOPALENA	49	27	205	89	55	29	309	145
041	GISSI	95	51	347	181	158	83	600	315
042	GIULIANO TEATINO	33	16	153	84	66	35	252	135
043	GUARDIAGRELE	351	181	1.175	614	421	225	1.947	1.020
044	GUILMI	23	13	91	38	31	19	145	70
045	LAMA DEI PELIGNI	34	17	126	66	32	19	192	102
046	LANCIANO	992	488	4.269	2.207	1.489	784	6.750	3.479
047	LENTELLA	20	9	81	42	45	23	146	74
048	LETTOPALENA	3	2	46	28	32	18	81	48
049	LISCIA	29	16	145	65	31	19	205	100
050	MIGLIANICO	117	59	524	258	217	107	858	424
051	MONTAZZOLI	39	19	180	90	57	26	276	135
009	MONTEBELLO SUL SANGRO	3	2	4	1	2	—	9	3
052	MONTEFERRANTE	1	—	22	8	1	1	24	9

per sesso, classe di età e condizione non professionale

CASALINGHE	DA 14 ANNI IN POI								TOTALE		Codice dei Comuni
	STUDENTI		RITIRATI DAL LAVORO		ALTRI		TOTALE		MF	M	
	MF	M	MF	M	MF	M	MF	M			
278	135	73	627	289	57	36	1.097	398	1.522	617	001
218	149	78	715	305	44	30	1.126	413	1.541	638	002
278	71	45	364	165	77	45	790	255	1.061	411	003
109	71	41	258	103	28	22	466	166	718	303	004
1.620	612	310	1.695	839	230	159	4.157	1.308	6.167	2.298	005
130	71	42	425	180	18	10	644	232	810	314	006
84	40	25	212	97	29	22	365	144	451	191	007
558	167	100	1.022	460	152	71	1.899	631	2.750	1.073	008
159	125	62	418	180	24	21	726	263	977	385	010
97	57	30	265	119	39	33	458	182	618	270	011
111	51	34	289	132	16	11	467	177	635	257	012
234	74	34	328	156	36	25	672	215	927	347	013
115	56	31	294	126	166	79	631	236	815	336	014
882	381	187	1.326	632	125	82	2.714	901	3.938	1.518	015
493	153	91	411	241	102	60	1.159	392	1.618	611	016
624	398	235	1.723	766	64	45	2.809	1.046	3.793	1.544	017
673	191	104	834	433	70	48	1.768	585	2.437	930	018
85	39	25	196	96	35	13	355	134	479	207	019
377	189	89	701	323	39	29	1.306	441	1.915	741	020
139	83	49	333	146	64	37	619	232	886	372	021
9.324	5.022	2.613	6.114	3.860	1.696	916	22.156	7.389	33.343	13.198	022
106	23	14	124	62	16	12	269	88	378	141	023
87	71	39	467	202	23	12	648	253	817	342	024
46	18	13	200	90	18	10	282	113	332	143	025
58	29	19	237	88	12	8	336	115	406	154	026
488	206	126	803	365	52	40	1.549	531	2.107	793	027
723	233	120	761	351	50	37	1.767	508	2.714	989	028
70	22	10	153	69	4	3	249	82	334	125	029
70	16	8	80	41	27	9	193	58	223	70	104
356	105	57	321	153	27	18	809	228	1.149	407	030
243	122	60	382	178	31	19	778	257	1.111	430	031
142	89	47	420	159	32	19	683	225	877	316	032
663	240	128	871	437	103	66	1.877	631	2.820	1.112	033
68	31	19	225	105	11	6	335	130	445	187	034
3.133	1.329	683	1.883	1.117	388	228	6.733	2.028	10.513	3.960	035
193	94	48	347	159	26	20	660	227	869	334	036
169	121	64	562	235	38	30	890	329	1.241	520	037
202	80	48	382	179	28	24	692	251	944	367	038
67	52	23	200	93	6	5	325	121	450	185	039
242	157	87	701	317	83	50	1.183	454	1.492	599	040
253	160	82	717	311	176	93	1.306	486	1.906	801	041
139	70	48	412	191	18	16	639	255	891	390	042
1.584	695	351	1.906	1.010	228	147	4.413	1.508	6.360	2.528	043
85	40	18	243	100	42	19	410	137	555	207	044
222	101	58	435	260	157	29	915	347	1.107	449	045
4.952	2.602	1.363	4.633	2.384	939	540	13.126	4.287	19.876	7.766	046
128	38	14	159	74	14	13	339	101	485	175	047
85	17	11	127	60	11	7	240	78	321	126	048
80	58	36	269	114	15	12	422	162	627	262	049
736	232	139	883	407	63	53	1.914	599	2.772	1.023	050
167	65	29	281	121	39	31	552	181	828	316	051
33	4	3	101	42	4	4	142	49	151	52	009
16	11	4	92	38	2	—	121	42	145	51	052

segue TAV. 11 — Popolazione residente non attiva

Codice dei Comuni	C O M U N I	MENO DI 14 ANNI							
		BAMBINI CHE FREQUENTANO LA SCUOLA MATERNA		SCOLARI E STUDENTI		ALTRI		TOTALE	
		MF	M	MF	M	MF	M	MF	M
053	MONTEAPIANO	—	—	11	6	2	2	13	8
054	MONTENERODOMO	31	11	108	51	47	27	186	89
055	MONTEODORISIO	92	52	263	137	110	65	465	254
056	MOZZAGROGNA	71	33	212	105	65	35	348	173
057	ORSOGNA	93	51	430	207	170	83	693	341
058	ORTONA	630	338	2.522	1.285	919	455	4.071	2.078
059	PAGLIETA	134	72	566	302	175	83	875	457
060	PALENA	36	15	199	105	46	21	281	141
061	PALMOLI	33	15	142	75	59	34	234	124
062	PALOMBARO	30	16	109	51	28	17	167	84
063	PENNADOMO	9	1	31	17	7	1	47	19
064	PENNAPIEDIMONTE	12	2	68	39	17	10	97	51
065	PERANO	29	20	175	84	100	60	304	164
103	PIETRAFERRAZZANA	5	3	17	9	3	2	25	14
066	PIZZOFERRATO	32	20	230	104	38	21	300	145
067	POGGIOFIORITO	27	12	98	41	35	24	160	77
068	POLLUTRI	74	41	279	132	93	46	446	219
069	PRETORO	52	22	122	50	49	27	223	99
070	QUADRI	41	26	136	66	40	25	217	117
071	RAPINO	28	15	179	86	48	26	255	127
072	RIPA TEATINA	104	48	399	218	151	81	654	347
073	ROCCAMONTEPIANO	53	26	204	111	65	34	322	171
074	ROCCA SAN GIOVANNI	65	43	264	140	77	35	406	218
075	ROCCASCALEGNA	29	16	137	70	56	30	222	116
076	ROCCASPINALVETI	70	40	253	125	70	34	393	199
077	ROIO DEL SANGRO	3	3	21	10	3	—	27	13
078	ROSELLO	2	—	39	22	22	9	63	31
079	SAN BUONO	46	28	150	66	65	35	261	129
080	SAN GIOVANNI LIPIONI	8	6	52	31	15	9	75	46
081	SAN GIOVANNI TEATINO	226	129	905	452	406	195	1.537	776
082	SAN MARTINO SULLA MARRUCINA	25	7	67	25	35	17	127	49
083	SAN SALVO	575	312	2.051	1.065	844	439	3.470	1.816
084	SANTA MARIA IMBARO	38	16	149	66	54	26	241	108
085	SANT'EUSANIO DEL SANGRO	91	40	265	148	93	49	449	237
086	SAN VITO CHIETINO	117	55	525	274	207	99	849	428
087	SCERNI	104	53	420	206	202	100	726	359
088	SCHIAVI DI ABRUZZO	39	20	229	105	53	29	321	154
089	TARANTA PELIGNA	12	3	72	36	18	11	102	50
090	TOLLO	112	54	459	229	156	72	727	355
091	TORINO DI SANGRO	66	33	349	198	140	75	555	306
092	TORNARECCIO	49	25	241	125	75	38	365	188
093	TORREBRUNA	39	16	174	78	36	18	249	112
094	TORREVECCHIA TEATINA	100	50	339	175	130	62	569	287
095	TORRICELLA PELIGNA	40	19	184	106	58	32	282	157
096	TREGLIO	16	10	126	65	24	15	166	90
097	TUFILLO	27	15	75	28	25	10	127	53
098	VACRI	59	32	204	95	62	32	325	159
099	VASTO	1.056	544	4.309	2.184	1.495	786	6.860	3.514
100	VILLALFONSINA	32	18	111	53	40	21	183	92
101	VILLAMAGNA	57	31	268	140	108	49	433	220
102	VILLA SANTA MARIA	36	22	179	99	52	23	267	144
	TOTALE PROVINCIA	11.198	5.737	44.932	22.916	16.096	8.332	72.226	36.985

per sesso, classe di età e condizione non professionale

DA 14 ANNI IN POI										TOTALE		Codice dei Comuni
CASALINGHE	STUDENTI		RITIRATI DAL LAVORO		ALTRI		TOTALE		TOTALE			
	MF	M	MF	M	MF	M	MF	M	MF	M		
45	21	10	72	35	5	4	143	49	156	57	053	
133	48	32	340	147	31	19	552	198	738	287	054	
343	104	59	501	214	48	36	996	309	1.461	563	055	
206	88	60	452	188	27	16	773	264	1.121	437	056	
668	301	149	781	362	163	88	1.913	599	2.606	940	057	
3.863	1.637	873	3.511	1.964	426	298	9.437	3.135	13.508	5.213	058	
535	297	182	928	427	70	45	1.830	654	2.705	1.111	059	
302	156	81	349	200	114	26	921	307	1.202	448	060	
264	66	50	409	193	34	25	773	268	1.007	392	061	
133	97	58	355	164	42	19	627	241	794	325	062	
53	22	16	175	99	36	16	286	131	333	150	063	
76	42	23	221	101	32	12	371	136	468	187	064	
292	82	51	398	163	18	18	790	232	1.094	396	065	
14	8	4	70	25	12	4	104	33	129	47	103	
224	101	58	351	151	37	30	713	239	1.013	384	066	
157	49	27	287	123	11	9	504	159	664	236	067	
249	197	106	724	332	32	22	1.202	460	1.648	679	068	
181	68	38	306	125	16	12	571	175	794	274	069	
203	115	58	225	106	50	23	593	187	810	304	070	
296	125	75	386	195	39	26	846	296	1.101	423	071	
522	157	86	671	342	88	58	1.438	486	2.092	833	072	
215	114	70	556	243	51	39	936	352	1.258	523	073	
345	106	72	560	265	50	39	1.061	376	1.467	594	074	
237	101	56	523	258	19	13	880	327	1.102	443	075	
375	85	53	573	263	48	21	1.081	337	1.474	536	076	
36	15	5	133	48	14	6	198	59	225	72	077	
87	33	16	149	61	5	1	274	78	337	109	078	
148	43	22	380	162	47	29	618	213	879	342	079	
84	46	27	170	75	10	10	310	112	385	158	080	
1.311	378	197	811	485	146	96	2.646	778	4.183	1.554	081	
147	36	17	246	105	51	32	480	154	607	203	082	
2.332	765	426	1.145	616	185	103	4.427	1.145	7.897	2.961	083	
109	60	40	219	95	27	18	415	153	656	261	084	
312	148	85	605	270	66	39	1.131	394	1.580	631	085	
1.136	324	172	901	547	101	51	2.462	770	3.311	1.198	086	
586	280	158	894	438	96	53	1.856	649	2.582	1.008	087	
408	100	60	975	433	68	52	1.551	545	1.872	699	088	
109	68	45	198	87	15	9	390	141	492	191	089	
543	276	165	750	367	141	64	1.710	596	2.437	951	090	
233	142	81	863	366	30	25	1.268	472	1.823	778	091	
293	103	58	548	236	23	18	967	312	1.332	500	092	
219	125	66	447	212	31	20	822	298	1.071	410	093	
473	109	61	600	292	25	20	1.207	373	1.776	660	094	
235	136	71	747	349	37	20	1.155	440	1.437	597	095	
87	41	24	245	106	20	12	393	142	559	232	096	
51	44	22	237	103	10	8	342	133	469	186	097	
261	94	47	507	217	22	17	884	281	1.209	440	098	
6.290	2.508	1.247	2.842	1.904	694	446	12.334	3.597	19.194	7.111	099	
183	46	25	343	151	12	8	584	184	767	276	100	
284	139	74	479	228	68	36	970	338	1.403	558	101	
414	104	54	237	161	68	34	823	249	1.090	393	102	
58.496	25.616	13.679	67.322	33.959	9.305	5.519	160.739	53.157	232.965	90.142		

TAV. 12 - Popolazione residente che rientra giornalmente nella propria dimora abituale, secondo il luogo di lavoro o di studio

Codice dei Comuni	COMUNI	OCCUPATI		SCOLARI E STUDENTI		PERSONE CHE FREQUENTANO UN CORSO DI FORMAZIONE PROFESSIONALE		TOTALE	
		Nello stesso Comune	Fuori del Comune	Nello stesso Comune	Fuori del Comune	Nello stesso Comune	Fuori del Comune	Nello stesso Comune	Fuori del Comune
001	ALTINO	126	154	337	114	1	—	464	268
002	ARCHI	547	204	274	157	2	—	823	361
003	ARI	301	75	215	54	1	—	517	129
004	ARIELLI	419	67	132	116	1	—	552	183
005	ATESSA	2.930	231	1.880	167	11	—	4.821	398
006	BOMBA	160	85	129	40	—	—	289	125
007	BORRELLO	100	17	71	16	1	—	172	33
008	BUCCHIANICO	451	498	586	206	4	—	1.041	704
010	CANOSA SANNITA	394	96	190	75	—	1	584	172
011	CARPINETO SINELLO	54	70	131	33	—	—	185	103
012	CARUNCHIO	144	56	132	23	—	—	276	79
013	CASACANDITELLA	156	115	189	66	—	—	345	181
014	CASALANGUIDA	277	53	180	14	1	1	458	68
015	CASALBORDINO	1.062	498	1.049	155	5	—	2.116	653
016	CASALINCONTRADA	272	401	338	162	3	—	613	563
017	CASOLI	805	373	965	119	7	1	1.777	493
018	CASTEL FRENTANO	644	385	487	184	—	—	1.131	569
019	CASTELGUIDONE	101	20	100	31	—	1	201	52
020	CASTIGLIONE MESSER MARINO	579	81	464	50	1	—	1.044	131
021	CELENZA SUL TRIGNO	184	107	228	37	1	1	413	145
022	CHIETI	15.824	1.895	12.584	678	107	9	28.515	2.582
023	CIVITALUPARELLA	47	15	67	13	—	—	114	28
024	CIVITELLA MESSER RAIMONDO	163	113	135	48	2	—	300	161
025	COLLEDIMACINE	32	24	31	10	—	—	63	34
026	COLLEDIMEZZO	94	58	39	29	1	—	134	87
027	CRECCHIO	622	154	421	150	—	1	1.043	305
028	CUPELLO	502	498	693	179	3	1	1.198	678
029	DOGLIOLA	66	62	40	28	—	—	106	90
104	FALLO	21	9	19	5	—	—	40	14
030	FARA FILIORUM PETRI	334	—	361	1	—	—	695	1
031	FARA SAN MARTINO	433	56	256	76	2	—	691	132
032	FILETTO	122	117	172	58	—	—	294	175
033	FOSSACESIA	1.069	313	756	177	1	—	1.826	490
034	FRAINE	155	—	122	—	—	—	277	—
035	FRANCAVILLA AL MARE	2.704	1.967	2.793	1.164	27	4	5.524	3.135
036	FRESAGRANDINARIA	197	165	163	65	—	—	360	230
037	FRISA	411	134	260	119	—	—	671	253
038	FURCI	91	133	211	51	1	—	303	184
039	GAMBERALE	59	40	59	26	1	1	119	67
040	GESSOPALENA	184	131	259	110	1	—	444	241
041	GISSI	742	157	493	47	2	—	1.237	204
042	GIULIANO TEATINO	68	69	183	44	5	—	256	113
043	GUARDIAGRELE	2.358	497	1.820	266	7	—	4.185	763
044	GUILMI	128	45	67	35	—	—	195	80
045	LAMA DEI PELIGNI	206	102	162	57	1	—	369	159
046	LANCIANO	6.995	1.549	6.994	313	21	—	14.010	1.862
047	LENTELLA	162	55	93	40	—	—	255	95
048	LETTOPALENA	27	40	31	26	—	—	58	66
049	LISCIA	211	67	175	28	—	—	386	95
050	MIGLIANICO	462	330	614	226	2	—	1.078	556
051	MONTAZZOLI	275	67	215	19	5	1	495	87
009	MONTEBELLO SUL SANGRO	16	2	—	8	—	—	16	10
052	MONTEFERRANTE	34	19	12	17	—	—	46	36

segue TAV. 12 — **Popolazione residente che rientra giornalmente nella propria dimora abituale, secondo il luogo di lavoro o di studio**

Codice dei Comuni	COMUNI	OCCUPATI		SCOLARI E STUDENTI		PERSONE CHE FREQUENTANO UN CORSO DI FORMAZIONE PROFESSIONALE		TOTALE	
		Nello stesso Comune	Fuori del Comune	Nello stesso Comune	Fuori del Comune	Nello stesso Comune	Fuori del Comune	Nello stesso Comune	Fuori del Comune
053	MONTEAPIANO	43	8	15	9	—	—	58	17
054	MONTENERODOMO	110	42	117	27	1	1	228	70
055	MONTEODORISIO	138	291	356	78	1	—	495	369
056	MOZZAGROGNA	289	188	288	75	1	1	578	264
057	ORSOGNA	660	250	547	207	2	—	1.209	457
058	ORTONA	5.136	807	4.038	465	24	4	9.198	1.276
059	PAGLIETA	546	303	715	200	1	—	1.262	503
060	PALENA	238	91	259	53	—	—	497	144
061	PALMOLI	290	118	179	28	1	—	470	146
062	PALOMBARO	317	49	170	35	—	—	487	84
063	PENNADOMO	115	—	52	—	—	—	167	—
064	PENNAPIEDIMONTE	157	55	74	32	1	—	232	87
065	PERANO	160	139	210	53	—	—	370	192
103	PIETRAFERRAZZANA	9	19	16	12	1	—	26	31
066	PIZZOFERRATO	150	48	274	26	1	—	425	74
067	POGGIOFIORITO	55	64	89	74	—	—	144	138
068	POLLUTRI	473	220	380	114	1	1	854	335
069	PRETORO	282	—	238	—	2	—	522	—
070	QUADRI	94	42	172	60	1	2	267	104
071	RAPINO	114	132	190	87	1	—	305	219
072	RIPA TEATINA	666	291	517	122	1	1	1.184	414
073	ROCCAMONTEPIANO	460	123	287	64	2	—	749	187
074	ROCCA SAN GIOVANNI	391	175	300	106	4	—	695	281
075	ROCCASCALEGNA	136	102	171	50	1	—	308	152
076	ROCCASPINALVETI	137	89	309	36	1	—	447	125
077	ROIO DEL SANGRO	56	5	27	3	1	—	84	8
078	ROSELLO	60	6	18	25	1	—	79	31
079	SAN BUONO	60	172	193	19	3	2	256	193
080	SAN GIOVANNI LIPIONI	49	28	38	36	—	—	87	64
081	SAN GIOVANNI TEATINO	881	885	1.046	403	5	1	1.932	1.289
082	SAN MARTINO SULLA MARRUCINA	110	90	65	50	—	—	175	140
083	SAN SALVO	3.036	509	2.953	317	25	2	6.014	828
084	SANTA MARIA IMBARO	199	126	122	112	—	—	321	238
085	SANT'EUSANIO DEL SANGRO	326	199	340	133	—	—	666	332
086	SAN VITO CHIETINO	917	357	652	243	2	—	1.571	600
087	SCERNI	815	370	657	77	2	1	1.474	448
088	SCHIAVI DI ABRUZZO	516	17	279	18	4	1	799	36
089	TARANTA PELIGNA	138	55	87	27	—	—	225	82
090	TOLLO	685	263	602	173	4	—	1.291	436
091	TORINO DI SANGRO	875	229	434	88	—	1	1.309	318
092	TORNARECCIO	352	101	318	52	2	—	672	153
093	TORREBRUNA	95	129	215	42	1	—	311	171
094	TORREVECCHIA TEATINA	205	364	433	104	1	—	639	468
095	TORRICELLA PELIGNA	343	82	248	70	2	—	593	152
096	TREGLIO	101	93	56	115	2	—	159	208
097	TUFILLO	108	61	101	18	—	—	209	79
098	VACRI	489	29	321	21	—	—	810	50
099	VASTO	6.305	2.366	7.182	245	41	—	13.528	2.611
100	VILLALFONSINA	241	110	141	33	1	—	383	143
101	VILLAMAGNA	314	226	323	116	2	—	639	342
102	VILLA SANTA MARIA	254	58	256	26	2	1	512	85
	TOTALE PROVINCIA	73.216	23.045	65.447	10.511	377	41	139.040	33.597

TAV. 13 - Famiglie residenti per ampiezza della famiglia

Codice dei Comuni	COMUNI	FAMIGLIE CON COMPONENTI									
		1		2	3	4	5	6	7	8 e più	
		TOTALE	di cui non in coabitazione							Famiglie	Componenti
001	ALTINO	147	103	254	156	159	63	42	17	4	35
002	ARCHI	130	113	192	145	154	89	52	21	6	51
003	ARI	103	77	136	83	89	63	19	13	5	44
004	ARIELLI	49	32	96	75	97	47	25	8	1	8
005	ATESSA	561	372	828	684	722	324	142	34	28	242
006	BOMBA	110	105	133	93	57	33	15	2	9	78
007	BORRELLO	48	46	78	36	37	14	7	3	4	40
008	BUCCHIANICO	179	105	310	263	276	164	78	22	17	146
010	CANOSA SANNITA	77	46	114	88	104	51	36	13	6	52
011	CARPINETO SINELLO	91	61	104	70	63	16	11	2	1	9
012	CARUNCHIO	72	52	122	57	50	35	13	6	2	18
013	CASACANDITELLA	64	44	135	79	91	56	19	11	2	17
014	CASALANGUIDA	104	104	130	90	84	36	18	6	1	8
015	CASALBORDINO	399	243	575	423	416	201	63	30	10	87
016	CASALINCONTRADA	77	63	180	171	182	101	34	8	7	63
017	CASOLI	368	313	599	457	388	191	82	26	6	51
018	CASTEL FRENTANO	214	179	357	261	251	123	54	21	4	36
019	CASTELGUIDONE	41	34	61	33	31	26	16	2	6	53
020	CASTIGLIONE MESSER MARINO	192	119	296	210	238	104	28	7	4	37
021	CELENZA SUL TRIGNO	75	60	136	69	80	54	18	6	5	42
022	CHIETI	2.951	1.618	3.960	3.777	4.569	1.804	501	139	56	480
023	CIVITALUPARELLA	45	38	65	39	28	19	3	2	1	9
024	CIVITELLA MESSER RAIMONDO	115	115	193	72	71	36	7	—	—	—
025	COLLEDIMACINE	64	54	75	30	24	5	4	1	—	—
026	COLLEDIMEZZO	57	56	78	38	32	21	6	—	—	—
027	CRECCHIO	131	70	225	174	224	112	66	22	6	53
028	CUPELLO	208	132	349	257	306	155	40	12	10	129
029	DOGLIOLA	47	41	56	33	36	13	3	4	1	8
104	FALLO	58	49	40	22	15	9	3	1	1	8
030	FARA FILIORUM PETRI	74	64	123	109	110	73	31	10	5	46
031	FARA SAN MARTINO	155	107	180	129	119	53	18	3	1	9
032	FILETTO	104	104	117	82	81	42	22	10	1	8
033	FOSSACESIA	276	154	380	285	318	161	57	25	17	166
034	FRAINE	53	53	76	31	33	17	15	3	3	25
035	FRANCAVILLA AL MARE	770	560	1.121	1.143	1.390	595	210	57	25	220
036	FRESAGRAN DINARIA	95	71	156	97	101	30	8	5	3	27
037	FRISA	119	65	183	117	114	55	46	14	8	66
038	FURCI	97	80	148	87	99	55	16	3	3	25
039	GAMBERALE	43	43	59	20	26	22	16	9	8	74
040	GESSOPALENA	186	151	232	164	138	64	25	7	4	35
041	GISSI	251	161	386	218	241	79	22	4	2	16
042	GIULIANO TEATINO	62	38	119	83	88	48	22	7	5	46
043	GUARDIAGRELE	542	356	914	731	727	336	113	31	18	154
044	GUILMI	74	55	104	66	42	36	6	3	1	8
045	LAMA DEI PELIGNI	260	163	225	109	85	27	4	2	1	8
046	LANCIANO	1.450	1.099	2.398	2.104	2.429	1.164	388	130	80	685
047	LENTELLA	60	34	69	54	59	20	10	3	—	—
048	LETTOPALENA	42	32	47	36	32	13	2	—	—	—
049	LISCIA	69	69	82	55	79	38	15	3	—	—
050	MIGLIANICO	126	85	248	242	286	165	92	44	9	79
051	MONTAZZOLI	65	51	86	74	76	56	25	12	7	61
009	MONTEBELLO SUL SANGRO	35	33	38	13	4	6	—	—	—	—
052	MONTEFERRANTE	25	22	28	15	8	8	4	—	—	—

segue TAV. 13 — Famiglie residenti per ampiezza della famiglia

Codice dei Comuni	COMUNI	FAMIGLIE CON COMPONENTI									
		1		2	3	4	5	6	7	8 e più	
		TOTALE	di cui non in coabitazione							Famiglie	Componenti
053	MONTELAPIANO	23	22	33	5	17	6	2	2	—	—
054	MONTENERODOMO	91	65	101	83	53	45	14	8	2	16
055	MONTEODORISIO	133	131	166	170	146	78	35	22	2	20
056	MOZZAGROGNA	110	76	183	123	128	65	30	3	—	—
057	ORSOGNA	301	214	387	240	260	110	60	17	5	40
058	ORTONA	999	697	1.603	1.459	1.691	734	280	81	50	449
059	PAGLIETA	180	136	343	265	274	169	82	26	14	121
060	PALENA	188	94	157	89	96	64	18	16	5	42
061	PALMOLI	108	101	172	112	115	42	16	1	—	—
062	PALOMBARO	81	81	139	87	73	44	16	2	2	16
063	PENNADOMO	53	44	74	28	24	11	5	—	1	8
064	PENNAPIEDIMONTE	89	70	106	48	48	13	4	3	1	8
065	PERANO	92	84	129	92	107	70	28	3	1	8
103	PIETRAFERRAZZANA	32	31	27	5	10	4	3	—	—	—
066	PIZZOFERRATO	74	56	113	70	75	50	29	18	11	100
067	POGGIOFIORITO	53	53	63	58	56	36	19	12	—	—
068	POLLUTRI	172	120	278	186	171	75	32	9	5	46
069	PRETORO	80	65	100	75	73	38	15	8	3	27
070	QUADRI	65	58	90	75	66	49	18	6	5	43
071	RAPINO	98	74	159	120	105	55	26	5	1	8
072	RIPA TEATINA	84	65	216	205	224	139	55	19	13	107
073	ROCCAMONTEPIANO	86	79	134	110	124	68	43	18	9	74
074	ROCCA SAN GIOVANNI	117	75	161	129	138	86	44	9	10	86
075	ROCCASCALEGNA	82	65	150	128	101	54	29	10	2	18
076	ROCCASPINALVETI	97	97	179	131	127	74	57	24	6	62
077	ROIO DEL SANGRO	45	44	46	14	20	5	5	1	—	—
078	ROSELLO	63	57	50	25	18	12	9	2	4	36
079	SAN BUONO	108	98	152	94	105	41	13	3	—	—
080	SAN GIOVANNI LIPIONI	41	26	61	37	44	13	5	—	—	—
081	SAN GIOVANNI TEATINO	206	143	505	466	586	232	70	20	8	68
082	SAN MARTINO SULLA MARRUCINA	71	60	98	51	64	26	5	5	—	—
083	SAN SALVO	384	313	787	831	1.222	422	129	27	17	145
084	SANTA MARIA IMBARO	55	27	91	75	98	32	13	1	2	19
085	SANTEUSANIO DEL SANGRO	116	116	223	167	173	74	49	14	2	16
086	SAN VITO CHIETINO	237	220	396	340	346	193	65	20	11	92
087	SCERNI	246	178	407	321	306	119	30	8	5	43
088	SCHIAVI DI ABRUZZO	289	289	380	181	120	57	23	16	10	80
089	TARANTA PELIGNA	75	56	65	57	56	16	5	2	1	8
090	TOLLO	141	89	291	261	301	162	64	22	11	90
091	TORINO DI SANGRO	155	150	271	203	212	114	46	19	6	48
092	TORNARECCIO	116	106	205	105	117	75	29	7	12	108
093	TORREBRUNA	91	58	165	122	110	46	19	2	2	19
094	TORREVECCHIA TEATINA	69	50	179	174	196	87	55	19	5	40
095	TORRICELLA PELIGNA	170	156	261	127	131	52	17	9	1	8
096	TREGLIO	56	44	88	56	56	26	10	8	1	9
097	TUFILLO	70	52	84	48	52	18	9	4	1	8
098	VACRI	86	64	160	90	132	56	32	14	5	42
099	VASTO	1.242	1.040	2.030	1.891	2.533	1.148	345	90	55	485
100	VILLALFONSINA	78	62	131	94	68	39	10	7	—	—
101	VILLAMAGNA	76	47	175	137	154	84	43	21	5	46
102	VILLA SANTA MARIA	146	141	163	95	100	46	25	11	3	24
	TOTALE PROVINCIA	19.730	14.433	30.123	24.204	27.181	12.502	4.657	1.498	719	6.295

TAV. 14 - Famiglie residenti secondo

Codice dei Comuni	COMUNI	FAMIGLIE					
		CONIUGI				CONIUGI	
		TOTALE		di cui con altre persone		TOTALE	
		Famiglie	Componenti	Famiglie	Componenti	Famiglie	Componenti
001	ALTINO	247	541	34	115	370	1.563
002	ARCHI	180	390	26	82	388	1.713
003	ARI	112	246	16	54	231	1.014
004	ARIELLI	84	176	7	22	220	939
005	ATESSA	718	1.502	58	182	1.708	7.031
006	BOMBA	121	265	20	63	166	708
007	BORRELLO	72	150	6	18	87	378
008	BUCCHIANICO	275	580	25	80	717	3.095
010	CANOSA SANNITA	104	220	7	26	272	1.199
011	CARPINETO SINELLO	88	183	7	21	142	560
012	CARUNCHIO	108	216	—	—	150	637
013	CASACANDITELLA	117	252	15	48	216	931
014	CASALANGUIDA	124	268	18	56	200	831
015	CASALBORDINO	489	1.024	38	122	1.013	4.134
016	CASALINCONTRADA	167	354	17	54	455	1.900
017	CASOLI	542	1.159	58	191	997	4.068
018	CASTEL FRENTANO	327	699	37	119	624	2.597
019	CASTELGUIDONE	49	107	6	21	94	439
020	CASTIGLIONE MESSER MARINO	252	516	10	32	532	2.125
021	CELENZA SUL TRIGNO	117	237	2	7	207	900
022	CHIETI	3.134	6.484	194	604	9.655	38.796
023	CIVITALUPARELLA	49	99	1	3	80	320
024	CIVITELLA MESSER RAIMONDO	179	366	8	24	167	659
025	COLLEDIMACINE	67	136	2	6	58	223
026	COLLEDIMEZZO	67	144	8	26	81	326
027	CRECCHIO	207	445	20	71	536	2.304
028	CUPELLO	309	625	7	21	717	2.937
029	DOGLIOLA	52	105	1	3	83	340
104	FALLO	34	71	3	9	41	172
030	FARA FILIORUM PETRI	115	248	16	50	288	1.254
031	FARA SAN MARTINO	135	282	10	32	289	1.148
032	FILETTO	89	191	10	33	201	860
033	FOSSACESIA	325	667	16	49	786	3.316
034	FRAINE	53	112	3	12	88	392
035	FRANCAVILLA AL MARE	929	1.925	58	183	3.059	12.481
036	FRESAGRAN DINARIA	141	286	3	10	224	879
037	FRISA	176	383	24	79	301	1.318
038	FURCI	143	291	5	15	239	977
039	GAMBERALE	49	108	4	18	81	419
040	GESSOPALENA	196	403	11	33	347	1.394
041	GISSI	338	697	18	57	509	1.990
042	GIULIANO TEATINO	100	206	6	18	222	940
043	GUARDIAGRELE	788	1.648	63	198	1.706	6.905
044	GUILMI	98	211	13	41	131	535
045	LAMA DEI PELIGNI	196	396	4	12	211	793
046	LANCIANO	1.978	4.137	146	473	5.526	22.927
047	LENTELLA	58	118	2	6	134	540
048	LETTOPALENA	38	79	3	9	74	281
049	LISCIA	73	151	3	11	172	716
050	MIGLIANICO	227	488	27	88	742	3.251
051	MONTAZZOLI	59	122	4	12	219	971
009	MONTEBELLO SUL SANGRO	28	57	1	3	20	75
052	MONTEFERRANTE	26	54	2	6	26	105

la tipologia della famiglia

COMPOSTE DA						ALTRO TIPO DI FAMIGLIA		TOTALE		Codice dei Comuni
E FIGLI		UN GENITORE E FIGLI								
di cui con altre persone		TOTALE		di cui con altre persone						
Famiglie	Componenti	Famiglie	Componenti	Famiglie	Componenti	Famiglie	Componenti	Famiglie	Componenti	
87	485	53	163	18	72	172	213	842	2.480	001
123	677	62	205	31	131	159	212	789	2.520	002
69	371	37	116	13	61	131	168	511	1.544	003
57	308	25	89	11	52	69	99	398	1.303	004
298	1.638	246	791	82	377	651	785	3.323	10.109	005
41	232	33	94	10	41	132	163	452	1.230	006
17	97	12	40	3	12	56	65	227	633	007
183	1.013	85	278	30	127	232	327	1.309	4.280	008
87	489	16	51	5	20	97	129	489	1.599	010
9	54	28	78	6	22	100	109	358	930	011
24	141	22	64	5	18	77	83	357	1.000	012
61	326	31	99	11	47	93	141	457	1.423	013
39	201	27	70	6	22	118	139	469	1.308	014
173	909	126	391	30	137	489	613	2.117	6.162	015
108	588	35	115	12	49	103	137	760	2.506	016
260	1.354	123	359	36	148	455	583	2.117	6.169	017
149	795	72	213	18	75	262	328	1.285	3.837	018
22	123	18	57	4	19	55	76	216	679	019
35	163	77	246	22	101	218	253	1.079	3.140	020
20	104	21	63	7	27	98	136	443	1.336	021
823	4.237	1.509	4.560	391	1.579	3.459	4.117	17.757	53.957	022
1	4	22	64	5	21	51	57	202	540	023
28	136	19	51	3	13	129	147	494	1.223	024
8	40	9	23	1	3	69	74	203	456	025
16	79	14	34	2	8	70	92	232	596	026
164	906	63	226	30	139	154	187	960	3.162	027
54	287	81	264	23	97	230	303	1.337	4.129	028
6	33	9	24	2	7	49	52	193	521	029
2	10	13	35	—	—	61	64	149	342	104
87	473	38	133	24	99	94	119	535	1.754	030
20	100	50	124	3	11	184	227	658	1.781	031
55	281	35	101	13	50	134	176	459	1.328	032
153	849	83	254	21	86	325	414	1.519	4.651	033
22	128	15	43	3	10	75	104	231	651	034
376	2.023	419	1.346	132	570	904	1.103	5.311	16.855	035
15	72	26	83	6	25	104	114	495	1.362	036
75	427	46	153	13	66	133	153	656	2.007	037
33	171	22	86	5	24	104	113	508	1.467	038
24	150	23	80	9	45	50	61	203	668	039
59	295	66	205	14	64	211	246	820	2.248	040
49	242	66	189	11	47	290	336	1.203	3.212	041
54	299	30	109	13	69	82	113	434	1.368	042
280	1.485	225	730	91	392	693	917	3.412	10.200	043
17	91	18	50	4	15	85	97	332	893	044
10	46	32	79	—	—	274	290	713	1.558	045
702	3.761	777	2.508	239	1.005	1.862	2.445	10.143	32.017	046
23	110	16	39	3	9	67	80	275	777	047
7	34	12	35	4	17	48	54	172	449	048
24	117	22	66	6	27	74	82	341	1.015	049
214	1.188	89	317	40	189	154	200	1.212	4.256	050
54	317	41	143	15	72	82	102	401	1.338	051
3	15	7	15	—	—	41	49	96	196	009
3	15	9	34	3	16	27	29	88	222	052

segue TAV. 14 — Famiglie residenti secondo

Codice dei Comuni	COMUNI	FAMIGLIE					
		CONIUGI				CONIUGI	
		TOTALE		di cui con altre persone		TOTALE	
		Famiglie	Componenti	Famiglie	Componenti	Famiglie	Componenti
053	MONTELAPIANO	19	38	—	—	26	114
054	MONTENERODOMO	84	176	8	24	167	702
055	MONTEODORISIO	137	284	8	26	403	1.666
056	MOZZAGROGNA	161	344	16	54	312	1.278
057	ORSOGNA	338	705	21	71	587	2.431
058	ORTONA	1.333	2.817	114	379	3.751	15.473
059	PAGLIETA	297	629	26	87	738	3.183
060	PALENA	106	215	3	9	252	1.090
061	PALMOLI	145	302	11	34	252	988
062	PALOMBARO	129	280	17	56	180	749
063	PENNADOMO	70	147	6	19	58	231
064	PENNAPIEDIMONTE	92	187	3	9	102	402
065	PERANO	106	217	5	15	264	1.106
103	PIETRAFERRAZZANA	16	32	—	—	18	74
066	PIZZOFERRATO	91	191	7	23	210	966
067	POGGIOFIORITO	59	124	4	14	165	714
068	POLLUTRI	248	515	16	51	436	1.774
069	PRETORO	79	165	6	19	181	761
070	QUADRI	67	136	2	6	195	838
071	RAPINO	137	293	13	45	272	1.120
072	RIPA TEATINA	204	451	30	103	571	2.467
073	ROCCAMONTEPIANO	110	243	19	61	320	1.425
074	ROCCA SAN GIOVANNI	152	326	18	58	371	1.615
075	ROCCASCALEGNA	150	336	27	90	250	1.047
076	ROCCASPINALVETI	159	344	14	54	357	1.586
077	ROIO DEL SANGRO	31	65	3	9	36	155
078	ROSELLO	43	91	4	13	61	278
079	SAN BUONO	131	269	7	21	227	898
080	SAN GIOVANNI LIPIONI	53	107	1	3	96	373
081	SAN GIOVANNI TEATINO	467	970	35	106	1.232	4.970
082	SAN MARTINO SULLA MARRUCINA	85	185	9	33	129	526
083	SAN SALVO	704	1.462	47	148	2.422	9.759
084	SANTA MARIA IMBARO	77	158	3	10	190	775
085	SANT'EUSANIO DEL SANGRO	218	477	29	99	408	1.716
086	SAN VITO CHIETINO	310	658	26	90	850	3.537
087	SCERNI	385	811	34	109	694	2.725
088	SCHIAVI DI ABRUZZO	336	707	30	95	319	1.330
089	TARANTA PELIGNA	47	96	2	6	115	447
090	TOLLO	270	567	24	75	736	3.114
091	TORINO DI SANGRO	240	521	31	103	510	2.150
092	TORNARECCIO	162	343	16	51	288	1.285
093	TORREBRUNA	140	285	5	15	267	1.068
094	TORREVECCHIA TEATINA	174	370	18	58	478	2.032
095	TORRICELLA PELIGNA	238	494	17	52	289	1.177
096	TREGLIO	80	169	9	27	141	599
097	TUFILLO	76	156	4	12	117	484
098	VACRI	135	287	13	43	297	1.288
099	VASTO	1.698	3.516	103	326	5.436	22.444
100	VILLALFONSINA	123	264	16	50	185	743
101	VILLAMAGNA	157	343	17	63	387	1.679
102	VILLA SANTA MARIA	115	242	10	32	241	1.029
	TOTALE PROVINCIA	25.733	53.930	2.010	6.484	62.391	257.687

la tipologia della famiglia

COMPOSTE DA						ALTRO TIPO DI FAMIGLIA		TOTALE		Codice dei Comuni
E FIGLI		UN GENITORE E FIGLI								
di cui con altre persone		TOTALE		di cui con altre persone						
Famiglie	Componenti	Famiglie	Componenti	Famiglie	Componenti	Famiglie	Componenti	Famiglie	Componenti	
11	54	14	38	2	11	29	38	88	228	053
35	184	36	119	13	59	110	138	397	1.135	054
62	341	55	193	25	117	157	190	752	2.333	055
59	299	33	94	7	29	136	167	642	1.883	056
97	494	98	325	37	165	357	443	1.380	3.904	057
647	3.443	553	1.768	168	750	1.260	1.654	6.897	21.712	058
199	1.099	88	282	29	131	230	303	1.353	4.397	059
9	50	66	195	5	24	209	235	633	1.735	060
37	185	48	137	15	59	121	134	566	1.561	061
37	200	26	77	10	38	109	152	444	1.258	062
11	57	7	21	2	11	61	75	196	474	063
10	57	24	67	3	12	94	99	312	755	064
60	315	40	137	17	74	112	141	522	1.601	065
1	4	7	25	2	9	40	48	81	179	103
30	179	54	203	16	89	85	100	440	1.460	066
56	309	12	44	6	29	61	73	297	955	067
67	351	40	114	8	29	204	243	928	2.646	068
32	178	34	111	12	58	98	123	392	1.160	069
30	165	34	94	4	16	78	104	374	1.172	070
52	281	37	100	9	30	123	157	569	1.670	071
170	928	58	197	28	115	122	177	955	3.292	072
111	607	51	163	11	57	111	147	592	1.978	073
119	638	40	133	13	62	131	147	694	2.221	074
90	472	51	179	24	105	105	140	556	1.702	075
134	750	48	176	28	132	131	192	695	2.298	076
7	40	10	25	1	4	59	76	136	321	077
16	105	8	24	3	14	71	81	183	474	078
26	129	35	107	10	45	123	144	516	1.418	079
10	50	8	18	—	—	44	47	201	545	080
143	748	140	470	58	236	254	336	2.093	6.746	081
29	146	16	47	7	27	90	113	320	871	082
163	844	226	732	80	336	467	604	3.819	12.557	083
28	141	35	105	12	44	65	80	367	1.118	084
93	513	50	161	20	88	142	179	818	2.533	085
196	1.044	126	383	46	181	322	442	1.608	5.020	086
75	385	84	264	28	115	279	321	1.442	4.121	087
53	282	91	267	17	70	330	383	1.076	2.687	088
5	24	33	99	9	36	82	90	277	732	089
190	1.025	61	204	24	102	186	263	1.253	4.148	090
131	707	75	243	26	109	201	267	1.026	3.181	091
72	399	60	175	10	44	156	212	666	2.015	092
16	88	32	98	10	37	118	153	557	1.604	093
113	620	50	167	21	87	82	102	784	2.671	094
48	255	49	139	17	64	192	220	768	2.030	095
33	180	9	23	3	9	71	88	301	879	096
4	22	20	54	—	—	73	76	286	770	097
78	438	34	102	11	50	109	139	575	1.816	098
515	2.735	703	2.212	198	809	1.497	1.860	9.334	30.032	099
39	202	25	77	9	38	94	114	427	1.198	100
121	669	38	133	17	79	113	169	695	2.324	101
36	197	50	136	15	55	183	231	589	1.638	102
9.729	52.117	8.677	27.242	2.635	11.223	23.813	29.686	120.614	368.545	

TAV. 15 - Abitazioni in complesso (occupate)

Codice dei Comuni	COMUNI	ABITAZIONI OCCUPATE								
		NUMERO	Superficie m ²	STANZE				Numero medio di stanze per abitazione	OCCU	
				Adibite esclusivamente o promiscuamente ad abitazione	Cucine	Adibite esclusivamente ad altro uso	TOTALE		Famiglie	Componenti
001	ALTINO	745	69.433	2.727	704	37	3.468	4,7	840	2.475
002	ARCHI	750	62.958	2.694	753	32	3.479	4,6	789	2.520
003	ARI	460	45.319	1.910	470	87	2.467	5,4	511	1.544
004	ARIELLI	351	33.212	1.337	345	67	1.749	5,0	398	1.303
005	ATESSA	2.965	265.015	10.515	2.737	120	13.372	4,5	3.305	10.067
006	BOMBA	442	31.704	1.320	392	11	1.723	3,9	452	1.230
007	BORRELLO	222	14.461	737	223	17	977	4,4	227	633
008	BUCCHIANICO	1.142	97.404	4.148	976	42	5.166	4,5	1.308	4.275
010	CANOSA SANNITA	433	41.670	1.634	447	24	2.105	4,9	488	1.594
011	CARPINETO SINELLO	317	20.761	872	312	11	1.195	3,8	358	930
012	CARUNCHIO	330	25.785	1.091	326	6	1.423	4,3	357	1.000
013	CASACANDITELLA	421	40.889	1.781	438	66	2.285	5,4	457	1.423
014	CASALANGUIDA	467	38.037	1.584	432	24	2.040	4,4	467	1.303
015	CASALBORDINO	1.859	173.715	6.461	1.885	61	8.407	4,5	2.113	6.153
016	CASALINCONTRADA	725	71.069	2.782	714	35	3.531	4,9	760	2.506
017	CASOLI	1.984	178.190	7.211	1.987	77	9.275	4,7	2.116	6.166
018	CASTEL FRENTANO	1.195	103.519	4.318	1.162	51	5.531	4,6	1.282	3.830
019	CASTELGUIDONE	209	15.428	737	199	19	955	4,6	216	679
020	CASTIGLIONE MESSER MARINO	920	62.686	2.842	893	42	3.777	4,1	1.078	3.137
021	CELENZA SUL TRIGNO	407	33.844	1.252	407	47	1.706	4,2	443	1.336
022	CHIETI	15.735	1.470.246	57.482	14.683	828	72.993	4,6	17.679	53.779
023	CIVITALUPARELLA	189	13.955	558	185	2	745	3,9	202	540
024	CIVITELLA MESSER RAIMONDO	494	36.427	1.485	492	48	2.025	4,1	494	1.223
025	COLLEDIMACINE	186	15.007	623	178	5	806	4,3	203	456
026	COLLEDIMEZZO	229	21.810	951	228	7	1.186	5,2	232	596
027	CRECCHIO	802	88.083	3.166	832	18	4.016	5,0	958	3.155
028	CUPELLO	1.200	108.898	4.212	1.192	82	5.486	4,6	1.336	4.126
029	DOGLIOLA	185	11.976	502	186	2	690	3,7	193	521
104	FALLO	133	9.616	409	133	6	548	4,1	147	333
030	FARA FILIORUM PETRI	496	47.306	1.962	497	103	2.562	5,2	535	1.754
031	FARA SAN MARTINO	592	51.662	2.119	581	30	2.730	4,6	657	1.776
032	FILETTO	459	37.146	1.973	478	18	2.469	5,4	459	1.328
033	FOSSACESIA	1.300	123.403	4.702	1.273	71	6.046	4,7	1.516	4.622
034	FRAINE	231	17.817	814	232	12	1.058	4,6	231	651
035	FRANCAVILLA AL MARE	4.923	460.678	17.585	4.511	252	22.348	4,5	5.259	16.753
036	FRESAGRAN DINARIA	457	36.363	1.476	417	27	1.920	4,2	493	1.356
037	FRISA	542	52.861	2.135	538	79	2.752	5,1	653	1.995
038	FURCI	477	36.647	1.550	390	32	1.972	4,1	507	1.466
039	GAMBERALE	202	14.821	720	202	1	923	4,6	203	668
040	GESSOPALENA	753	60.810	2.390	730	66	3.186	4,2	814	2.231
041	GISSI	1.051	79.575	3.189	1.041	53	4.283	4,1	1.202	3.210
042	GIULIANO TEATINO	373	39.656	1.382	375	37	1.794	4,8	430	1.358
043	GUARDIAGRELE	3.065	285.528	12.007	3.084	259	15.350	5,0	3.404	10.185
044	GUILMI	295	22.456	1.019	291	14	1.324	4,5	332	893
045	LAMA DEI PELIGNI	601	46.735	1.977	523	14	2.514	4,2	709	1.553
046	LANCIANO	9.403	912.842	34.251	8.721	455	43.427	4,6	10.108	31.927
047	LENTELLA	247	18.788	713	241	9	963	3,9	275	777
048	LETTOPALENA	157	15.744	633	110	24	767	4,9	172	449
049	LISCIA	341	33.149	1.023	319	365	1.707	5,0	341	1.015
050	MIGLIANICO	1.092	112.306	4.211	1.121	92	5.424	5,0	1.209	4.246
051	MONTAZZOLI	364	26.709	1.477	365	1	1.843	5,1	400	1.332
009	MONTEBELLO SUL SANGRO	93	6.323	241	82	9	332	3,6	96	196
052	MONTEFERRANTE	81	5.538	256	81	1	338	4,2	88	222

e non occupate); altri tipi di alloggio

PANTI		ABITAZIONI NON OCCUPATE				TOTALE			ALTRI TIPI DI ALLOGGIO			Codice dei Comuni
Numero medio occupanti per abitazione	Numero medio occupanti per stanza	NUMERO	di cui con persone temporaneamente presenti	STANZE	Numero medio stanze per abitazione	NUMERO	STANZE	Numero medio stanze per abitazione	NUMERO	OCCUPANTI		
										Famiglie	Componenti	
3.3	0.7	110	—	437	4.0	855	3.905	4.6	2	2	5	001
3.4	0.7	123	—	504	4.1	873	3.983	4.6	—	—	—	002
3.4	0.6	67	—	263	3.9	527	2.730	5.2	—	—	—	003
3.7	0.8	62	—	245	4.0	413	1.994	4.8	—	—	—	004
3.4	0.8	390	4	1.350	3.5	3.355	14.722	4.4	14	18	42	005
2.8	0.7	256	3	846	3.3	698	2.569	3.7	—	—	—	006
2.9	0.7	133	4	571	4.3	355	1.548	4.4	—	—	—	007
3.7	0.8	182	—	713	3.9	1.324	5.879	4.4	1	1	5	008
3.7	0.8	33	—	171	5.2	466	2.276	4.9	1	1	5	010
2.9	0.8	123	—	386	3.1	440	1.581	3.6	—	—	—	011
3.0	0.7	154	—	623	4.0	484	2.046	4.2	—	—	—	012
3.4	0.6	178	—	716	4.0	599	3.001	5.0	—	—	—	013
2.8	0.6	150	3	474	3.2	617	2.514	4.1	2	2	5	014
3.3	0.7	776	—	2.832	3.6	2.635	11.239	4.3	2	3	6	015
3.5	0.7	109	1	469	4.3	834	4.000	4.8	—	—	—	016
3.1	0.7	518	—	2.099	4.1	2.502	11.374	4.5	1	1	3	017
3.2	0.7	294	7	1.103	3.8	1.489	6.634	4.5	3	3	7	018
3.2	0.7	92	1	298	3.2	301	1.253	4.2	—	—	—	019
3.4	0.8	225	—	808	3.6	1.145	4.585	4.0	1	1	3	020
3.3	0.8	184	1	598	3.3	591	2.304	3.9	—	—	—	021
3.4	0.7	1.705	192	6.878	4.0	17.440	79.871	4.6	24	39	94	022
2.9	0.7	40	—	160	4.0	229	905	4.0	—	—	—	023
2.5	0.6	398	3	1.028	2.6	892	3.053	3.4	—	—	—	024
2.5	0.6	103	3	374	3.6	289	1.180	4.1	—	—	—	025
2.6	0.5	122	1	538	4.4	351	1.724	4.9	—	—	—	026
3.9	0.8	195	2	797	4.1	997	4.813	4.8	1	2	7	027
3.4	0.8	333	2	1.179	3.5	1.533	6.665	4.3	1	1	3	028
2.8	0.8	95	—	343	3.6	280	1.033	3.7	—	—	—	029
2.5	0.6	86	—	299	3.5	219	847	3.9	1	2	9	104
3.5	0.7	199	—	865	4.3	695	3.427	4.9	—	—	—	030
3.0	0.7	159	1	628	3.9	751	3.358	4.5	1	1	5	031
2.9	0.5	99	1	443	4.5	558	2.912	5.2	—	—	—	032
3.6	0.8	945	5	3.331	3.5	2.245	9.377	4.2	2	2	5	033
2.8	0.6	142	—	651	4.6	373	1.709	4.6	—	—	—	034
3.4	0.8	5.961	52	21.828	3.7	10.884	44.176	4.1	49	51	101	035
3.0	0.7	418	4	1.154	2.8	875	3.074	3.5	2	2	6	036
3.7	0.7	21	—	101	4.8	563	2.853	5.1	2	3	12	037
3.1	0.8	158	—	539	3.4	635	2.511	4.0	1	1	1	038
3.3	0.7	149	—	529	3.6	351	1.452	4.1	—	—	—	039
3.0	0.7	294	—	1.121	3.8	1.047	4.307	4.1	6	6	17	040
3.1	0.8	198	—	705	3.6	1.249	4.988	4.0	1	1	2	041
3.6	0.8	52	2	208	4.0	425	2.002	4.7	1	2	6	042
3.3	0.7	618	2	2.567	4.2	3.683	17.917	4.9	5	8	15	043
3.0	0.7	125	—	391	3.1	420	1.715	4.1	—	—	—	044
2.6	0.6	378	7	1.271	3.4	979	3.785	3.9	1	1	2	045
3.4	0.7	1.963	11	7.673	3.9	11.366	51.100	4.5	21	34	89	046
3.1	0.8	73	1	188	2.6	320	1.151	3.6	—	—	—	047
2.9	0.6	75	—	300	4.0	232	1.067	4.6	—	—	—	048
3.0	0.8	175	—	644	3.7	516	2.351	4.6	—	—	—	049
3.9	0.8	205	8	868	4.2	1.297	6.292	4.9	3	3	10	050
3.7	0.7	162	3	734	4.5	526	2.577	4.9	1	1	6	051
2.1	0.6	43	—	168	3.9	136	500	3.7	—	—	—	009
2.7	0.7	85	—	332	3.9	166	670	4.0	—	—	—	052

segue TAV. 15 — Abitazioni in complesso (occupate)

Codice dei Comuni	COMUNI	ABITAZIONI OCCUPATE								
		NUMERO	Superficie m ²	STANZE				Numero medio di stanze per abitazione	OCCU	
				Adibite esclusivamente o promiscuamente ad abitazione	Cucine	Adibite esclusivamente ad altro uso	TOTALE		Famiglie	Componenti
053	MONTELAPIANO	86	5.306	282	86	—	368	4,3	88	228
054	MONTENERODOMO	337	25.674	1.113	338	11	1.462	4,3	396	1.133
055	MONTEODORISIO	748	58.305	2.209	743	35	2.987	4,0	752	2.333
056	MOZZAGROGNA	580	55.380	2.205	515	61	2.781	4,8	640	1.878
057	ORSOGNA	1.246	117.033	4.771	1.266	121	6.158	4,9	1.379	3.903
058	ORTONA	6.285	551.809	22.173	6.095	293	28.561	4,5	6.872	21.647
059	PAGLIETA	1.223	110.769	4.455	1.221	38	5.714	4,7	1.330	4.347
060	PALENA	529	35.727	1.626	533	16	2.175	4,1	633	1.735
061	PALMOLI	538	31.835	1.466	528	10	2.004	3,7	565	1.558
062	PALOMBARO	443	39.902	1.646	445	184	2.275	5,1	443	1.254
063	PENNADOMO	182	10.320	507	177	8	692	3,8	195	471
064	PENNAPIEDIMONTE	285	21.240	862	279	7	1.148	4,0	312	755
065	PERANO	504	37.034	1.381	465	111	1.957	3,9	521	1.598
103	PIETRAFERRAZZANA	76	6.459	266	70	40	376	4,9	76	171
066	PIZZOFERRATO	393	30.907	1.387	391	7	1.785	4,5	440	1.460
067	POGGIOFIORITO	297	26.945	1.084	296	2	1.382	4,7	297	955
068	POLLUTRI	842	78.090	3.060	839	248	4.147	4,9	928	2.646
069	PRETORO	353	26.955	1.297	351	10	1.658	4,7	387	1.140
070	QUADRI	345	22.316	1.007	341	12	1.360	3,9	349	1.127
071	RAPINO	512	48.959	2.014	518	50	2.582	5,0	568	1.668
072	RIPA TEATINA	888	91.504	3.792	728	52	4.572	5,1	953	3.287
073	ROCCAMONTEPIANO	574	47.673	2.016	577	14	2.607	4,5	592	1.978
074	ROCCA SAN GIOVANNI	614	56.759	2.199	620	79	2.898	4,7	693	2.220
075	ROCCASCALEGNA	492	47.476	1.809	473	130	2.412	4,9	556	1.702
076	ROCCASPINALVETI	692	63.948	2.715	687	46	3.448	5,0	692	2.290
077	ROIO DEL SANGRO	135	9.659	459	137	9	605	4,5	136	321
078	ROSELLO	172	14.211	577	159	17	753	4,4	183	474
079	SAN BUONO	504	33.117	1.487	386	18	1.891	3,8	516	1.418
080	SAN GIOVANNI LIPIONI	175	11.542	577	174	12	763	4,4	201	545
081	SAN GIOVANNI TEATINO	1.972	196.631	7.390	1.936	123	9.449	4,8	2.083	6.729
082	SAN MARTINO SULLA MARRUCINA	293	24.508	1.130	289	31	1.450	4,9	320	871
083	SAN SALVO	3.711	353.649	12.805	3.571	205	16.581	4,5	3.799	12.515
084	SANTA MARIA IMBARO	305	29.811	1.079	276	68	1.423	4,7	367	1.118
085	SANT'EUSANIO DEL SANGRO	812	65.397	2.793	787	55	3.635	4,5	816	2.530
086	SAN VITO CHIETINO	1.557	134.934	5.291	1.497	73	6.861	4,4	1.607	5.014
087	SCERNI	1.304	121.971	4.956	1.321	211	6.488	5,0	1.417	4.069
088	SCHIAVI DI ABRUZZO	1.072	63.986	2.977	1.051	37	4.065	3,8	1.072	2.676
089	TARANTA PELIGNA	249	21.914	845	250	22	1.117	4,5	269	721
090	TOLLO	1.123	113.657	4.391	1.148	56	5.595	5,0	1.251	4.144
091	TORINO DI SANGRO	1.016	80.575	3.243	988	37	4.268	4,2	1.026	3.181
092	TORNARECCIO	653	48.781	2.096	644	34	2.774	4,2	666	2.015
093	TORREBRUNA	498	37.757	1.567	508	38	2.113	4,2	557	1.604
094	TORREVECCHIA TEATINA	714	71.588	2.688	721	39	3.448	4,8	782	2.667
095	TORRICELLA PELIGNA	741	54.926	2.360	662	9	3.031	4,1	766	2.026
096	TREGLIO	283	25.568	972	278	21	1.271	4,5	299	877
097	TUFILLO	255	17.214	756	243	8	1.007	3,9	285	766
098	VACRI	511	50.882	1.844	495	31	2.370	4,6	538	1.717
099	VASTO	8.991	831.196	32.011	8.031	387	40.429	4,5	9.319	30.002
100	VILLALFONSINA	397	31.840	1.336	387	24	1.747	4,4	427	1.198
101	VILLAMAGNA	635	64.229	2.597	607	59	3.263	5,1	694	2.322
102	VILLA SANTA MARIA	576	39.959	1.866	518	20	2.404	4,2	587	1.631
TOTALE PROVINCIA		110.810	9.943.807	394.581	105.760	7.127	507.468	4,6	120.142	367.431

e non occupate); altri tipi di alloggio

		ABITAZIONI NON OCCUPATE				TOTALE			ALTRI TIPI DI-ALLOGGIO			Codice dei Comuni
PANTI		NUMERO	di cui con persone temporaneamente presenti	STANZE	Numero medio stanze per abitazione	NUMERO	STANZE	Numero medio stanze per abitazione	NUMERO	OCCUPANTI		
Numero medio occupanti per abitazione	Numero medio occupanti per stanza									Famiglie	Componenti	
2.7	0.6	107	2	349	3.3	193	717	3.7	—	—	—	053
3.4	0.8	134	—	547	4.1	471	2.009	4.3	—	—	—	054
3.1	0.8	27	—	97	3.6	775	3.084	4.0	—	—	—	055
3.2	0.7	104	1	457	4.4	684	3.238	4.7	—	—	—	056
3.1	0.6	340	1	1.732	5.1	1.586	7.890	5.0	1	1	1	057
3.4	0.8	973	11	3.825	3.9	7.258	32.386	4.5	23	24	64	058
3.6	0.8	372	3	1.130	3.0	1.595	6.844	4.3	22	23	50	059
3.3	0.8	337	1	1.212	3.6	866	3.387	3.9	—	—	—	060
2.9	0.8	106	—	355	3.3	644	2.359	3.7	1	1	3	061
2.8	0.6	56	—	219	3.9	499	2.494	5.0	1	1	4	062
2.6	0.7	198	6	624	3.2	380	1.316	3.5	1	1	3	063
2.6	0.7	128	2	417	3.3	413	1.565	3.8	—	—	—	064
3.2	0.9	36	—	141	3.9	540	2.098	3.9	1	1	3	065
2.3	0.5	50	3	247	4.9	126	623	4.9	4	5	8	103
3.7	0.8	642	—	1.982	3.1	1.035	3.767	3.6	—	—	—	066
3.2	0.7	136	—	559	4.1	433	1.941	4.5	—	—	—	067
3.1	0.7	292	—	1.133	3.9	1.134	5.280	4.7	—	—	—	068
3.2	0.7	247	2	972	3.9	600	2.630	4.4	3	5	20	069
3.3	0.8	67	5	231	3.4	412	1.591	3.9	21	24	44	070
3.3	0.7	182	3	744	4.1	694	3.326	4.8	—	—	—	071
3.7	0.7	141	2	637	4.5	1.029	5.209	5.1	—	—	—	072
3.4	0.8	168	—	740	4.4	742	3.347	4.5	—	—	—	073
3.6	0.8	207	—	810	3.9	821	3.708	4.5	1	1	1	074
3.5	0.7	46	—	199	4.3	538	2.611	4.9	—	—	—	075
3.3	0.7	—	—	—	—	692	3.448	5.0	3	3	8	076
2.4	0.5	25	—	102	4.1	160	707	4.4	—	—	—	077
2.8	0.6	163	—	663	4.1	335	1.416	4.2	—	—	—	078
2.8	0.8	241	—	818	3.4	745	2.709	3.6	—	—	—	079
3.1	0.7	117	—	412	3.5	292	1.175	4.0	—	—	—	080
3.4	0.7	193	1	923	4.8	2.165	10.372	4.8	7	10	17	081
3.0	0.6	95	—	412	4.3	388	1.862	4.8	—	—	—	082
3.4	0.8	2.193	—	8.060	3.7	5.904	24.641	4.2	5	7	21	083
3.7	0.8	38	1	164	4.3	343	1.587	4.6	—	—	—	084
3.1	0.7	163	—	489	3.0	975	4.124	4.2	1	1	1	085
3.2	0.7	583	4	2.258	3.9	2.140	9.119	4.3	1	1	6	086
3.1	0.6	312	—	885	2.8	1.616	7.373	4.6	13	21	42	087
2.5	0.7	899	—	2.780	3.1	1.971	6.845	3.5	4	4	11	088
2.9	0.7	97	—	379	3.9	346	1.496	4.3	1	1	1	089
3.7	0.7	261	3	1.125	4.3	1.384	6.720	4.9	—	—	—	090
3.1	0.8	586	2	2.171	3.7	1.602	6.439	4.0	—	—	—	091
3.1	0.7	215	—	865	4.0	868	3.639	4.2	—	—	—	092
3.2	0.8	90	—	268	3.0	588	2.381	4.0	—	—	—	093
3.7	0.8	73	—	282	3.9	787	3.730	4.7	2	2	4	094
2.7	0.7	307	3	1.109	3.6	1.048	4.140	4.0	—	—	—	095
3.1	0.7	100	—	295	3.0	383	1.566	4.1	2	2	2	096
3.0	0.8	105	—	354	3.4	360	1.361	3.8	1	1	4	097
3.4	0.7	176	—	589	3.3	687	2.959	4.3	23	37	99	098
3.3	0.7	2.600	1	9.282	3.6	11.591	49.711	4.3	13	15	30	099
3.0	0.7	117	2	353	3.0	514	2.100	4.1	—	—	—	100
3.7	0.7	249	1	983	3.9	884	4.246	4.8	1	1	2	101
2.8	0.7	225	9	806	3.6	801	3.210	4.0	1	1	2	102
3.3	0.7	35.252	393	130.527	3.7	146.062	637.995	4.4	307	386	922	

TAV. 16 - Abitazioni occupate

Codice dei Comuni	COMUNI	PROPRIETÀ							ABITAZIONI	Superficie m ²
		ABITAZIONI	Superficie m ²	Superficie media per abitazione	STANZE		OCCUPANTI			
					TOTALE	Adibite esclusivamente o promiscuamente ad abitazione	Famiglie	Componenti		
001	ALTINO	660	62.422	94,6	3.130	2.460	751	2.202	43	3.499
002	ARCHI	662	56.314	85,1	3.137	2.435	695	2.257	46	3.193
003	ARI	397	40.265	101,4	2.190	1.698	445	1.371	30	2.083
004	ARIELLI	300	29.130	97,1	1.539	1.183	346	1.148	32	2.584
005	ATESSA	2.260	211.288	93,5	10.611	8.382	2.542	7.844	499	38.200
006	BOMBA	375	27.084	72,2	1.481	1.137	383	1.046	32	2.061
007	BORRELLO	178	12.066	67,8	817	625	183	513	21	1.148
008	BUCCHIANICO	951	82.593	86,8	4.398	3.533	1.100	3.625	88	6.693
010	CANOSA SANNITA	359	35.770	99,6	1.791	1.400	407	1.339	45	3.271
011	CARPINETO SINELLO	278	18.582	66,8	1.074	791	317	820	18	1.039
012	CARUNCHIO	276	21.863	79,2	1.215	936	301	860	17	1.270
013	CASACANDITELLA	335	34.151	101,9	1.908	1.488	367	1.133	36	2.617
014	CASALANGUIDA	404	33.905	83,9	1.815	1.417	404	1.162	35	2.277
015	CASALBORDINO	1.448	142.955	98,7	6.859	5.332	1.665	4.875	273	19.927
016	CASALINCONTRADA	600	60.770	101,3	3.017	2.386	633	2.100	56	4.198
017	CASOLI	1.668	152.544	91,5	7.978	6.235	1.792	5.234	215	17.050
018	CASTEL FRENTANO	945	84.130	89,0	4.448	3.474	1.023	3.121	187	14.338
019	CASTELGUIDONE	196	14.724	75,1	908	703	202	637	9	476
020	CASTIGLIONE MESSER MARINO	800	55.381	69,2	3.329	2.517	946	2.783	57	3.836
021	CELENZA SUL TRIGNO	337	28.321	84,0	1.446	1.069	367	1.117	38	2.967
022	CHIETI	8.951	907.604	101,4	44.041	34.972	10.175	30.921	5.909	479.834
023	CIVITALUPARELLA	153	12.026	78,6	638	488	163	432	18	870
024	CIVITELLA MESSER RAIMONDO	426	31.693	74,4	1.756	1.291	426	1.053	21	1.466
025	COLLEDIMACINE	145	12.184	84,0	652	513	159	360	26	1.539
026	COLLEDIMEZZO	173	16.562	95,7	893	713	176	465	16	1.279
027	CRECCHIO	724	82.248	113,6	3.699	2.929	871	2.917	53	3.809
028	CUPELLO	1.029	94.979	92,3	4.783	3.683	1.156	3.580	113	9.208
029	DOGLIOLA	176	11.486	65,3	659	480	184	492	8	440
104	FALLO	111	8.135	73,3	463	348	124	278	10	632
030	FARA FILIORUM PETRI	399	39.518	99,0	2.133	1.639	435	1.420	71	5.451
031	FARA SAN MARTINO	419	37.881	90,4	2.014	1.570	468	1.234	137	10.409
032	FILETTO	382	32.411	84,8	2.136	1.722	382	1.128	45	2.755
033	FOSSACESIA	969	98.006	101,1	4.745	3.721	1.145	3.555	224	16.459
034	FRAINE	210	16.336	77,8	967	747	210	593	6	403
035	FRANCAVILLA AL MARE	2.815	290.563	103,2	13.817	10.985	3.015	9.689	1.805	142.357
036	FRESAGRANINARIA	396	31.899	80,6	1.686	1.295	432	1.184	30	2.502
037	FRISA	483	49.176	101,8	2.547	1.988	590	1.836	21	1.281
038	FURCI	379	30.413	80,2	1.659	1.316	406	1.223	79	4.882
039	GAMBERALE	185	13.766	74,4	861	675	186	608	14	809
040	GESSOPALENA	583	49.068	84,2	2.578	1.946	632	1.753	141	9.410
041	GISSI	797	61.978	77,8	3.322	2.481	919	2.447	147	10.129
042	GIULIANO TEATINO	334	36.429	109,1	1.637	1.264	390	1.233	24	1.974
043	GUARDIAGRELE	2.465	235.680	95,6	12.687	9.977	2.748	8.273	400	34.235
044	GUILMI	260	19.883	76,5	1.168	903	295	824	13	965
045	LAMA DEI PELIGNI	449	36.739	81,8	2.003	1.572	541	1.177	124	7.868
046	LANCIANO	6.110	626.570	102,5	29.502	23.431	6.612	21.066	2.739	235.636
047	LENTELLA	202	15.613	77,3	812	606	226	653	20	1.458
048	LETTOPALENA	85	9.616	113,1	499	406	95	243	58	4.810
049	LISCIA	316	31.333	99,2	1.612	967	316	960	21	1.422
050	MIGLIANICO	921	96.997	105,3	4.686	3.650	1.022	3.640	104	8.356
051	MONTAZZOLI	339	25.208	74,4	1.746	1.402	373	1.256	12	729
009	MONTEBELLO SUL SANGRO	54	4.270	79,1	219	157	57	121	39	2.053
052	MONTEFERRANTE	74	5.091	68,8	311	236	81	206	7	447

segue TAV. 16 — Abitazioni occupate

Codice dei Comuni	COMUNI	PROPRIETÀ							ABITAZIONI	Superficie m ²
		ABITAZIONI	Superficie m ²	Superficie media per abitazione	STANZE		OCCUPANTI			
					TOTALE	Adibite esclusivamente o promiscuamente ad abitazione	Famiglie	Componenti		
053	MONTELAPIANO	78	4.772	61,2	337	259	80	209	5	336
054	MONTENERODOMO	240	19.698	82,1	1.101	848	283	835	67	3.699
055	MONTEODORISIO	646	51.446	79,6	2.619	1.946	650	2.051	69	4.414
056	MOZZAGROGNA	431	44.045	102,2	2.217	1.773	475	1.453	63	4.503
057	ORSOGNA	886	89.695	101,2	4.613	3.605	996	2.834	316	23.544
058	ORTONA	3.819	365.642	95,7	18.592	14.589	4.237	13.436	2.049	151.874
059	PAGLIETA	1.053	97.846	92,9	5.030	3.937	1.152	3.797	126	9.394
060	PALENA	336	23.238	69,2	1.434	1.083	416	1.097	161	10.494
061	PALMOLI	468	27.887	59,6	1.756	1.287	493	1.350	14	904
062	PALOMBARO	363	33.897	93,4	1.937	1.402	363	1.057	39	2.768
063	PENNADOMO	166	9.526	57,4	634	468	178	440	2	90
064	PENNAPIEDIMONTE	249	18.469	74,2	1.005	752	274	663	11	1.078
065	PERANO	424	32.316	76,2	1.714	1.209	440	1.363	29	1.924
103	PIETRAFERRAZZANA	57	5.220	91,6	303	214	57	123	8	500
066	PIZZOFERRATO	341	27.448	80,5	1.577	1.229	386	1.302	26	1.799
067	POGGIOFIORITO	254	23.985	94,4	1.212	957	254	827	25	1.582
068	POLLUTRI	745	70.844	95,1	3.740	2.770	829	2.359	75	5.321
069	PRETORO	314	24.063	76,6	1.489	1.167	346	1.017	27	2.149
070	QUADRI	269	17.776	66,1	1.079	810	269	877	58	3.265
071	RAPINO	465	44.775	96,3	2.366	1.851	520	1.533	28	2.560
072	RIPA TEATINA	709	75.744	106,8	3.784	3.163	768	2.702	118	9.921
073	ROCCAMONTEPIANO	549	45.958	83,7	2.521	1.955	565	1.899	13	893
074	ROCCA SAN GIOVANNI	488	47.426	97,2	2.403	1.834	544	1.803	63	4.213
075	ROCCASCALEGNA	463	45.385	98,0	2.300	1.726	526	1.637	9	527
076	ROCCASPINALVETI	658	61.365	93,3	3.309	2.622	658	2.218	14	1.054
077	ROIO DEL SANGRO	103	7.889	76,6	493	379	103	234	32	1.770
078	ROSELLO	131	10.967	83,7	581	447	141	370	26	1.732
079	SAN BUONO	419	27.501	65,6	1.564	1.234	428	1.167	34	2.324
080	SAN GIOVANNI LIPIONI	173	11.420	66,0	757	575	199	540	—	—
081	SAN GIOVANNI TEATINO	1.313	137.832	105,0	6.583	5.186	1.389	4.512	405	34.812
082	SAN MARTINO SULLA MARRUCINA	254	21.653	85,2	1.275	999	280	746	23	1.679
083	SAN SALVO	2.529	250.862	99,2	11.727	9.102	2.593	8.665	938	80.866
084	SANTA MARIA IMBARO	247	25.351	102,6	1.198	910	304	931	35	2.605
085	SANTEUSANIO DEL SANGRO	701	57.293	81,7	3.179	2.447	704	2.212	49	3.256
086	SAN VITO CHIETINO	1.168	106.088	90,8	5.348	4.163	1.205	3.786	282	20.392
087	SCERNI	1.107	105.877	95,6	5.630	4.309	1.207	3.504	124	10.287
088	SCHIAVI DI ABRUZZO	1.033	61.707	59,7	3.923	2.875	1.033	2.576	22	1.395
089	TARANTA PELIGNA	161	15.197	94,4	767	586	174	452	83	6.341
090	TOLLO	885	94.970	107,3	4.620	3.656	988	3.346	157	11.489
091	TORINO DI SANGRO	848	69.156	81,6	3.642	2.788	856	2.690	116	7.467
092	TORNARECCIO	553	42.663	77,1	2.425	1.850	564	1.748	45	3.078
093	TORREBRUNA	457	35.034	76,7	1.962	1.459	512	1.469	15	943
094	TORREVECCHIA TEATINA	622	64.463	103,6	3.079	2.414	684	2.345	47	3.389
095	TORRICELLA PELIGNA	569	44.081	77,5	2.434	1.910	590	1.593	112	6.760
096	TREGLIO	214	20.359	95,1	1.000	771	229	704	11	1.034
097	TUFILLO	238	16.096	67,6	948	713	267	700	17	1.118
098	VACRI	453	45.905	101,3	2.117	1.648	476	1.541	34	2.622
099	VASTO	5.641	553.892	98,2	26.620	21.235	5.869	18.998	2.872	234.976
100	VILLALFONSINA	372	30.073	80,8	1.658	1.271	402	1.128	12	732
101	VILLAMAGNA	513	54.035	105,3	2.719	2.165	562	1.926	75	5.998
102	VILLA SANTA MARIA	428	30.380	71,0	1.819	1.417	437	1.191	124	7.739
	TOTALE PROVINCIA	80.546	7.524.829	93,4	383.162	299.239	87.834	269.963	23.337	1.842.214

per titolo di godimento

AFFITTO					ALTRO TITOLO							Codice dei Comuni
Superficie media per abitazione	STANZE		OCCUPANTI		ABITAZIONI	Superficie m ²	Superficie media per abitazione	STANZE		OCCUPANTI		
	TOTALE	Adibite esclusivamente o promiscuamente ad abitazione	Famiglie	Componenti				TOTALE	Adibite esclusivamente o promiscuamente ad abitazione	Famiglie	Componenti	
67,2	18	13	5	10	3	198	66,0	13	10	3	9	053
55,2	232	165	78	208	30	2.277	75,9	129	100	35	90	054
64,0	235	167	69	198	33	2.445	74,1	133	96	33	84	055
71,5	231	173	72	191	86	6.832	79,4	333	259	93	234	056
74,5	1.338	1.004	333	932	44	3.794	86,2	207	162	50	137	057
74,1	8.191	6.219	2.193	6.830	417	34.293	82,2	1.778	1.365	442	1.381	058
74,6	502	376	130	417	44	3.529	80,2	182	142	48	133	059
65,2	618	452	181	543	32	1.995	62,3	123	91	36	95	060
64,6	52	38	15	47	56	3.044	54,4	196	141	57	161	061
71,0	151	109	39	102	41	3.237	79,0	187	135	41	95	062
45,0	8	6	2	8	14	704	50,3	50	33	15	23	063
98,0	48	37	11	27	25	1.693	67,7	95	73	27	65	064
66,3	96	72	30	93	51	2.794	54,8	147	100	51	142	065
62,5	28	20	8	18	11	739	67,2	45	32	11	30	103
69,2	103	78	27	84	26	1.660	63,8	105	80	27	74	066
63,3	93	68	25	74	18	1.378	76,6	77	59	18	54	067
70,9	313	220	77	228	22	1.925	87,5	94	70	22	59	068
79,6	124	98	29	92	12	743	61,9	45	32	12	31	069
56,3	208	150	62	196	18	1.275	70,8	73	47	18	54	070
91,4	126	96	29	86	19	1.624	85,5	90	67	19	49	071
84,1	500	398	122	386	61	5.839	95,7	288	231	63	199	072
68,7	44	31	14	42	12	822	68,5	42	30	13	37	073
66,9	227	163	74	198	63	5.120	81,3	268	202	75	219	074
58,6	27	19	9	21	20	1.564	78,2	85	64	21	44	075
75,3	52	38	14	36	20	1.529	76,5	87	55	20	36	076
55,3	112	80	33	87	—	—	—	—	—	—	—	077
66,6	88	67	26	67	15	1.512	100,8	84	63	16	37	078
68,4	129	102	34	101	51	3.292	64,5	198	151	54	150	079
—	—	—	—	—	2	122	61,0	6	2	2	5	080
86,0	1.719	1.321	421	1.435	254	23.987	94,4	1.147	883	273	782	081
73,0	97	72	23	79	16	1.176	73,5	78	59	17	46	082
86,2	3.839	2.938	952	3.147	244	21.921	89,8	1.015	765	254	703	083
74,4	134	99	37	117	23	1.855	80,7	91	70	26	70	084
66,4	186	141	50	135	62	4.848	78,2	270	205	62	183	085
72,3	1.068	788	290	898	107	8.454	79,0	445	340	112	330	086
83,0	527	400	128	353	73	5.807	79,5	331	247	82	212	087
63,4	87	65	22	64	17	884	52,0	55	37	17	36	088
76,4	328	242	89	260	5	376	75,2	22	17	6	9	089
73,2	605	448	176	527	81	7.198	88,9	370	287	87	271	090
64,4	427	308	116	342	52	3.952	76,0	199	147	54	149	091
68,4	163	114	46	136	55	3.040	55,3	186	132	56	131	092
62,9	53	37	17	58	26	1.780	68,5	98	71	28	77	093
72,1	178	128	48	169	45	3.736	83,0	191	146	50	153	094
60,4	377	283	114	291	60	4.085	68,1	220	167	62	142	095
94,0	51	41	11	33	58	4.175	72,0	220	160	59	140	096
65,8	59	43	18	66	—	—	—	—	—	—	—	097
77,1	138	105	34	98	24	2.355	98,1	115	91	28	78	098
81,8	11.744	9.149	2.955	9.573	478	42.328	88,6	2.065	1.627	495	1.431	099
61,0	37	27	12	34	13	1.035	79,6	52	38	13	36	100
80,0	330	260	81	258	47	4.196	89,3	214	172	51	138	101
62,4	478	361	126	386	24	1.840	76,7	107	88	24	54	102
78,9	94.790	72.693	24.897	76.849	6.927	576.764	83,3	29.516	22.649	7.411	20.619	

TAV. 17 - Abitazioni occupate

Codice dei Comuni	COMUNI	EPOCA DI						
		Prima del 1919		1919 - 1945		1946 - 1960		1961
		Abitazioni	Stanze	Abitazioni	Stanze	Abitazioni	Stanze	Abitazioni
001	ALTINO	136	542	124	536	165	790	169
002	ARCHI	200	820	115	539	126	592	187
003	ARI	79	409	90	448	75	381	109
004	ARIELLI	18	96	42	179	117	535	82
005	ATESSA	632	2.430	277	1.139	553	2.445	873
006	BOMBA	310	1.142	21	84	28	117	34
007	BORRELLO	54	222	23	118	93	380	34
008	BUCCHIANICO	350	1.409	90	394	139	621	290
010	CANOSA SANNITA	56	244	42	167	130	594	101
011	CARPINETO SINELLO	161	521	29	100	26	120	67
012	CARUNCHIO	84	315	68	276	61	288	74
013	CASACANDITELLA	78	426	55	265	92	439	119
014	CASALANGUIDA	106	390	41	146	52	295	159
015	CASALBORDINO	397	1.670	254	1.029	215	916	449
016	CASALINCONTRADA	81	319	78	330	114	536	244
017	CASOLI	596	2.518	330	1.466	302	1.446	396
018	CASTEL FRENTANO	288	1.151	190	848	228	1.012	210
019	CASTELGUIDONE	70	293	33	149	28	120	56
020	CASTIGLIONE MESSER MARINO	187	677	219	828	140	579	233
021	CELENZA SUL TRIGNO	129	509	22	85	77	314	105
022	CHIETI	1.741	7.805	1.415	6.173	3.720	16.268	5.641
023	CIVITALUPARELLA	13	45	18	62	82	289	52
024	CIVITELLA MESSER RAIMONDO	100	349	138	531	155	685	58
025	COLLEDIMACINE	4	14	22	95	126	529	19
026	COLLEDIMEZZO	33	173	54	272	41	195	50
027	CRECCHIO	98	381	67	291	178	835	220
028	CUPELLO	180	716	149	626	261	1.153	297
029	DOGLIOLA	49	144	51	169	15	58	28
104	FALLO	56	214	22	83	21	101	17
030	FARA FILIORUM PETRI	120	590	123	609	61	311	107
031	FARA SAN MARTINO	49	200	41	194	252	1.136	111
032	FILETTO	119	631	93	455	120	591	66
033	FOSSACESIA	188	791	184	695	240	1.116	301
034	FRAINE	47	179	35	153	40	194	77
035	FRANCAVILLA AL MARE	114	522	208	930	1.392	6.149	1.329
036	FRESAGRANDINARIA	147	526	68	261	76	317	96
037	FRISA	97	401	90	427	96	483	158
038	FURCI	155	605	88	318	80	337	63
039	GAMBERALE	60	268	24	110	76	332	21
040	GESSOPALENA	84	267	105	334	229	965	194
041	GISSI	397	1.471	67	286	94	364	231
042	GIULIANO TEATINO	43	169	23	93	84	399	124
043	GUARDIAGRELE	731	3.440	574	2.731	485	2.324	637
044	GUILMI	38	152	19	80	36	173	117
045	LAMA DEI PELIGNI	64	246	58	233	312	1.202	115
046	LANCIANO	1.366	5.657	1.023	4.318	1.563	6.960	2.838
047	LENTELLA	84	286	14	50	27	112	57
048	LETTOPALENA	1	3	1	7	99	461	52
049	LISCIA	108	421	24	128	65	378	98
050	MIGLIANICO	59	289	176	819	418	1.989	231
051	MONTAZZOLI	64	254	21	114	30	145	147
009	MONTEBELLO SUL SANGRO	5	15	29	114	27	90	14
052	MONTEFERRANTE	4	13	15	58	37	151	19

per epoca di costruzione

COSTRUZIONE									Codice dei Comuni
- 1971	1972 - 1975		1976 - 1980		dopo il 1980		TOTALE		
Stanze	Abitazioni	Stanze	Abitazioni	Stanze	Abitazioni	Stanze	Abitazioni	Stanze	
841	84	420	62	314	5	25	745	3.468	001
927	72	359	44	210	6	32	750	3.479	002
627	46	236	53	315	8	51	460	2.467	003
478	43	222	43	207	6	32	351	1.749	004
4.212	302	1.496	294	1.487	34	163	2.965	13.372	005
162	24	102	22	104	3	12	442	1.723	006
162	9	49	9	46	—	—	222	977	007
1.418	131	627	132	649	10	48	1.142	5.166	008
529	41	235	62	331	1	5	433	2.105	010
305	21	91	12	53	1	5	317	1.195	011
347	28	121	13	66	2	10	330	1.423	012
680	37	228	36	225	4	22	421	2.285	013
689	61	275	45	226	3	19	467	2.040	014
2.107	254	1.250	269	1.325	21	110	1.859	8.407	015
1.247	80	417	119	640	9	42	725	3.531	016
2.027	182	919	166	834	12	65	1.984	9.275	017
1.066	118	586	150	814	11	54	1.195	5.531	018
288	14	68	8	37	—	—	209	955	019
1.062	77	349	60	267	4	15	920	3.777	020
482	28	113	40	177	6	26	407	1.706	021
27.003	1.556	7.743	1.483	7.149	179	852	15.735	72.993	022
238	12	62	12	49	—	—	189	745	023
254	16	64	25	132	2	10	494	2.025	024
90	8	44	7	34	—	—	186	806	025
280	24	134	24	112	3	20	229	1.186	026
1.181	127	722	103	560	9	46	802	4.016	027
1.420	139	701	167	831	7	39	1.200	5.486	028
130	19	86	20	93	3	10	185	690	029
83	6	24	10	37	1	6	133	548	104
601	39	222	45	223	1	6	496	2.562	030
543	57	260	71	338	11	59	592	2.730	031
385	32	210	28	191	1	6	459	2.469	032
1.510	170	884	194	937	23	113	1.300	6.046	033
388	10	45	21	95	1	4	231	1.058	034
6.355	802	3.644	975	4.275	103	473	4.923	22.348	035
473	30	128	39	208	1	7	457	1.920	036
875	45	256	53	296	3	14	542	2.752	037
299	35	141	56	272	—	—	477	1.972	038
116	16	72	5	25	—	—	202	923	039
948	85	428	47	202	9	42	753	3.186	040
970	107	483	154	706	1	3	1.051	4.283	041
609	40	213	54	281	5	30	373	1.794	042
3.365	368	1.985	256	1.422	14	83	3.065	15.350	043
528	39	168	30	154	16	69	295	1.324	044
573	21	110	26	121	5	29	601	2.514	045
13.880	1.188	5.861	1.323	6.232	102	519	9.403	43.427	046
226	39	182	25	101	1	6	247	963	047
277	2	9	1	4	1	6	157	767	048
537	27	142	19	101	—	—	341	1.707	049
1.199	97	543	99	511	12	74	1.092	5.424	050
780	52	261	47	272	3	17	364	1.843	051
51	13	46	5	16	—	—	93	332	009
88	3	13	3	15	—	—	81	338	052

segue TAV. 17 — Abitazioni occupate

Codice dei Comuni	COMUNI	EPOCA DI						
		Prima del 1919		1919 - 1945		1946 - 1960		1961
		Abitazioni	Stanze	Abitazioni	Stanze	Abitazioni	Stanze	Abitazioni
053	MONTELAPIANO	51	190	1	3	22	106	7
054	MONTENERODOMO	21	72	28	107	198	843	64
055	MONTEODORISIO	284	973	90	346	92	378	155
056	MOZZAGROGNA	88	394	88	408	109	447	134
057	ORSOGNA	89	440	145	697	569	2.659	219
058	ORTONA	828	3.326	725	3.027	2.020	8.816	1.435
059	PAGLIETA	175	720	148	619	209	962	352
060	PALENA	186	714	33	131	175	708	88
061	PALMOLI	276	948	59	215	55	241	76
062	PALOMBARO	150	796	83	410	84	415	75
063	PENNADOMO	105	344	9	37	26	117	24
064	PENNAPIEDIMONTE	37	126	19	71	83	332	100
065	PERANO	225	797	64	235	91	376	90
103	PIETRAFERRAZZANA	33	143	19	102	2	6	6
066	PIZZOFERRATO	23	98	50	230	131	560	109
067	POGGIOFIORITO	110	490	44	186	44	198	60
068	POLLUTRI	223	1.093	75	292	94	423	199
069	PRETORO	178	803	32	156	49	226	42
070	QUADRI	7	24	30	104	209	786	39
071	RAPINO	140	653	75	382	82	416	112
072	RIPA TEATINA	76	323	74	363	217	1.087	201
073	ROCCAMONTEPIANO	166	667	73	313	120	540	129
074	ROCCA SAN GIOVANNI	155	677	101	417	85	427	163
075	ROCCASCALEGNA	147	620	89	413	78	415	95
076	ROCCASPINALVETI	25	113	50	216	165	787	309
077	ROIO DEL SANGRO	14	55	24	92	49	194	24
078	ROSELLO	4	21	12	69	111	445	21
079	SAN BUONO	281	942	29	114	49	210	77
080	SAN GIOVANNI LIPIONI	20	78	12	50	34	156	53
081	SAN GIOVANNI TEATINO	118	496	137	643	342	1.631	627
082	SAN MARTINO SULLA MARRUCINA	94	460	59	284	50	242	45
083	SAN SALVO	162	620	198	671	343	1.337	1.158
084	SANTA MARIA IMBARO	75	314	22	92	33	153	83
085	SANT'EUSANIO DEL SANGRO	137	581	100	389	182	738	205
086	SAN VITO CHIETINO	303	1.264	243	954	277	1.168	394
087	SCERNI	285	1.293	273	1.277	209	1.031	246
088	SCHIAVI DI ABRUZZO	119	341	229	793	335	1.304	245
089	TARANTA PELIGNA	1	4	24	95	161	682	34
090	TOLLO	25	135	60	250	476	2.164	319
091	TORINO DI SANGRO	252	966	133	493	177	726	250
092	TORNARECCIO	140	509	96	376	139	605	161
093	TORREBRUNA	88	286	102	422	88	395	151
094	TORREVECCHIA TEATINA	66	278	92	392	142	699	215
095	TORRICELLA PELIGNA	137	543	87	340	250	940	172
096	TREGLIO	64	264	20	87	47	198	59
097	TUFILLO	122	443	50	201	21	88	37
098	VACRI	68	296	46	200	142	621	125
099	VASTO	1.165	4.261	807	3.192	1.416	6.111	2.652
100	VILLALFONSINA	59	247	74	292	63	253	90
101	VILLAMAGNA	95	432	65	281	97	480	169
102	VILLA SANTA MARIA	274	1.115	111	452	70	300	55
	TOTALE PROVINCIA	18.396	75.128	12.491	52.926	23.611	104.454	29.526

per epoca di costruzione

COSTRUZIONE									Codice dei Comuni
- 1971	1972 - 1975		1976 - 1980		dopo il 1980		TOTALE		
Stanze	Abitazioni	Stanze	Abitazioni	Stanze	Abitazioni	Stanze	Abitazioni	Stanze	
39	1	4	4	26	—	—	86	368	053
326	18	83	8	31	—	—	337	1.462	054
707	70	334	56	246	1	3	748	2.987	055
686	87	451	59	309	15	86	580	2.781	056
1.154	102	555	110	581	12	72	1.246	6.158	057
6.973	737	3.713	484	2.439	56	267	6.285	28.561	058
1.713	166	813	161	822	12	65	1.223	5.714	059
422	28	118	18	79	1	3	529	2.175	060
296	37	155	33	140	2	9	538	2.004	061
373	27	149	21	117	3	15	443	2.275	062
115	11	53	6	22	1	4	182	692	063
421	26	113	18	78	2	7	285	1.148	064
403	26	108	7	34	1	4	504	1.957	065
41	5	28	11	56	—	—	76	376	103
519	45	221	34	151	1	6	393	1.785	066
294	14	79	24	130	1	5	297	1.382	067
995	84	418	127	700	40	226	842	4.147	068
216	26	136	24	115	2	6	353	1.658	069
172	33	157	27	117	—	—	345	1.360	070
589	53	300	44	213	6	29	512	2.582	071
1.107	154	818	154	809	12	65	888	4.572	072
647	41	205	39	203	6	32	574	2.607	073
822	53	254	50	268	7	33	614	2.898	074
511	43	228	39	220	1	5	492	2.412	075
1.566	108	594	33	164	2	8	692	3.448	076
144	10	49	13	66	1	5	135	605	077
102	7	35	15	72	2	9	172	753	078
321	29	130	38	171	1	3	504	1.891	079
242	25	97	24	108	7	32	175	763	080
3.020	308	1.480	377	1.863	63	316	1.972	9.449	081
224	20	110	25	130	—	—	293	1.450	082
5.294	1.045	4.832	766	3.643	39	184	3.711	16.581	083
393	32	161	51	263	9	47	305	1.423	084
993	103	490	76	386	9	58	812	3.635	085
1.898	163	753	154	713	23	111	1.557	6.861	086
1.300	121	662	159	870	11	55	1.304	6.488	087
1.017	68	297	72	292	4	21	1.072	4.065	088
192	21	108	7	32	1	4	249	1.117	089
1.693	105	610	122	675	16	68	1.123	5.595	090
1.139	84	370	116	554	4	20	1.016	4.268	091
776	59	258	51	216	7	34	653	2.774	092
706	34	146	33	147	2	11	498	2.113	093
1.081	99	489	93	473	7	36	714	3.448	094
741	51	250	39	191	5	26	741	3.031	095
268	32	153	53	270	8	31	283	1.271	096
165	13	61	12	49	—	—	255	1.007	097
617	44	215	80	393	6	28	511	2.370	098
12.475	1.121	5.342	1.661	8.192	169	856	8.991	40.429	099
392	51	254	58	297	2	12	397	1.747	100
878	74	399	114	681	21	112	635	3.263	101
237	36	163	26	121	4	16	576	2.404	102
143.326	12.626	62.050	12.892	63.260	1.268	6.324	110.810	507.468	

TAV. 18 - Abitazioni occupate

Codice dei Comuni	COMUNI	ABITAZIONI							
		1			2			3	
		Abitazioni	Occupanti		Abitazioni	Occupanti		Abitazioni	Occu
			Famiglie	Componenti		Famiglie	Componenti		Famiglie
001	ALTINO	7	7	7	76	80	147	110	119
002	ARCHI	7	7	21	66	67	143	106	112
003	ARI	—	—	—	24	25	33	37	40
004	ARIELLI	3	3	8	15	15	27	36	38
005	ATESSA	27	27	34	291	298	593	438	479
006	BOMBA	4	5	9	76	76	133	97	99
007	BORRELLO	—	—	—	16	16	25	38	38
008	BUCCHIANICO	7	7	15	65	67	123	188	201
010	CANOSA SANNITA	—	—	—	22	24	35	61	64
011	CARPINETO SINELLO	6	6	10	66	68	127	57	64
012	CARUNCHIO	1	1	4	49	49	96	44	46
013	CASACANDITELLA	2	2	9	9	10	15	36	37
014	CASALANGUIDA	8	8	12	70	70	124	73	73
015	CASALBORDINO	4	4	5	204	209	402	271	284
016	CASALINCONTRADA	3	3	9	35	35	56	81	82
017	CASOLI	4	4	5	134	134	198	293	294
018	CASTEL FRENTANO	5	5	7	87	87	138	150	152
019	CASTELGUIDONE	5	5	13	38	38	73	33	37
020	CASTIGLIONE MESSER MARINO	6	6	10	118	124	257	217	237
021	CELENZA SUL TRIGNO	—	—	—	67	68	153	76	80
022	CHIETI	87	90	161	537	571	1.109	2.006	2.157
023	CIVITALUPARELLA	1	1	1	31	34	58	58	60
024	CIVITELLA MESSER RAIMONDO	—	—	—	67	67	100	105	105
025	COLLEDIMACINE	—	—	—	19	19	24	33	35
026	COLLEDIMEZZO	2	2	3	10	10	14	15	15
027	CRECCHIO	6	6	10	39	40	81	77	87
028	CUPELLO	2	2	3	116	120	242	143	154
029	DOGLIOLA	—	—	—	50	52	99	27	27
104	FALLO	—	—	—	16	17	24	31	31
030	FARA FILIORUM PETRI	2	2	2	22	22	38	59	65
031	FARA SAN MARTINO	4	4	8	26	28	48	81	82
032	FILETTO	1	1	1	2	2	2	65	65
033	FOSSACESIA	10	10	12	89	97	190	167	186
034	FRAINE	—	—	—	11	11	15	31	31
035	FRANCAVILLA AL MARE	12	13	33	183	189	447	776	822
036	FRESAGRAN DINARIA	5	5	8	73	73	138	74	75
037	FRISA	10	10	10	41	43	78	42	45
038	FURCI	5	5	5	66	66	115	87	87
039	GAMBERALE	1	1	1	15	15	47	27	28
040	GESSOPALENA	12	12	17	122	123	238	136	147
041	GISSI	9	9	11	127	132	229	239	264
042	GIULIANO TEATINO	3	3	10	24	25	42	41	43
043	GUARDIAGRELE	4	4	6	138	140	252	341	357
044	GUILMI	1	1	1	18	19	35	59	64
045	LAMA DEI PELIGNI	7	7	8	81	84	131	117	134
046	LANCIANO	49	51	71	513	528	1.002	1.193	1.242
047	LENTELLA	3	3	6	40	43	86	51	55
048	LETTOPALENA	—	—	—	4	4	8	34	36
049	LISCIA	12	12	23	19	19	29	48	48
050	MIGLIANICO	4	4	12	42	42	97	131	138
051	MONTAZZOLI	2	2	4	21	21	40	34	35
009	MONTEBELLO SUL SANGRO	1	1	1	14	14	23	38	38
052	MONTEFERRANTE	—	—	—	7	7	11	13	13

per numero di stanze

CON STANZE

CON STANZE											Codice dei Comuni
4				5			6 e più				
panti	Abitazioni	Occupanti		Abitazioni	Occupanti		Abitazioni	Stanze	Occupanti		
		Famiglie	Componenti		Famiglie	Componenti			Famiglie	Componenti	
Componenti											
288	196	214	630	161	180	606	195	1.390	240	797	001
259	240	252	798	144	148	521	187	1.342	203	778	002
102	120	129	324	93	107	319	186	1.363	210	766	003
99	122	133	429	77	85	312	98	735	124	428	004
1.150	899	980	2.966	651	741	2.556	659	4.598	780	2.768	005
235	148	151	434	57	60	199	60	399	61	220	006
100	105	107	286	24	26	95	39	291	40	127	007
552	404	453	1.458	257	315	1.133	221	1.564	265	994	008
145	147	166	530	78	84	309	125	900	150	575	010
176	111	125	325	48	59	185	29	202	36	107	011
105	117	127	355	61	68	223	58	419	66	217	012
94	138	144	427	72	76	241	164	1.245	188	637	013
176	150	150	448	83	83	267	83	658	83	276	014
740	578	646	1.887	391	478	1.473	411	2.915	492	1.646	015
210	236	244	751	163	171	634	207	1.456	225	846	016
654	670	703	1.907	377	420	1.365	506	3.559	561	2.037	017
351	442	473	1.359	248	267	889	263	1.894	298	1.086	018
109	66	67	214	32	34	124	35	351	35	146	019
654	325	387	1.194	125	162	515	129	959	162	507	020
223	140	155	493	49	54	188	75	539	86	279	021
5.458	5.351	5.930	17.815	4.733	5.378	17.392	3.021	20.745	3.553	11.844	022
142	32	34	92	39	42	143	28	185	31	104	023
224	170	170	433	84	84	236	68	476	68	230	024
68	60	65	158	35	39	107	39	254	45	99	025
28	77	77	175	55	56	166	70	536	72	210	026
219	266	304	934	139	168	599	275	1.942	353	1.312	027
403	431	474	1.409	234	260	905	274	1.929	326	1.164	028
69	71	75	219	19	19	55	18	130	20	79	029
62	39	44	99	24	28	65	23	147	27	83	104
190	136	142	441	106	115	402	171	1.265	189	681	030
187	217	244	628	148	165	504	116	823	134	401	031
122	86	86	216	138	138	394	167	1.235	167	593	032
471	426	499	1.471	310	357	1.219	298	2.103	367	1.259	033
74	81	81	214	56	56	152	52	339	52	196	034
2.188	1.922	2.040	6.358	1.211	1.300	4.393	819	5.899	895	3.334	035
204	149	157	427	84	98	308	72	531	85	271	036
104	152	178	511	108	133	415	189	1.386	244	877	037
243	161	173	520	82	86	281	76	520	90	302	038
69	81	81	248	30	30	97	48	337	48	206	039
366	219	237	678	119	135	410	145	1.051	160	522	040
645	329	379	1.052	216	252	785	131	907	166	488	041
127	136	150	450	74	95	301	95	706	114	428	042
825	921	1.007	2.857	774	866	2.782	887	6.493	1.030	3.463	043
159	104	116	321	44	47	132	69	474	85	245	044
262	220	258	602	70	91	213	106	764	135	337	045
3.203	3.102	3.308	10.176	2.588	2.798	9.585	1.958	13.425	2.181	7.890	046
150	91	101	304	32	38	127	30	203	35	104	047
95	62	70	169	26	28	77	31	279	34	100	048
108	68	68	174	76	76	259	118	861	118	422	049
349	356	389	1.312	230	253	951	329	2.369	383	1.525	050
83	77	84	255	101	114	369	129	884	144	581	051
78	29	29	63	6	7	16	5	43	7	15	009
24	37	38	104	13	16	40	11	72	14	43	052

segue TAV. 18 — Abitazioni occupate

Codice dei Comuni	COMUNI	ABITAZIONI							
		1			2			3	
		Abitazioni	Occupanti		Abitazioni	Occupanti		Abitazioni	Occu
			Famiglie	Componenti		Famiglie	Componenti		Famiglie
053	MONTELAPIANO	—	—	—	4	4	7	22	22
054	MONTENERODOMO	—	—	—	29	31	63	57	60
055	MONTEODORISIO	5	5	7	146	146	269	132	132
056	MOZZAGROGNA	14	14	25	34	35	62	74	81
057	ORSOGNA	—	—	—	19	19	27	154	167
058	ORTONA	39	40	80	284	292	605	1.042	1.103
059	PAGLIETA	6	7	12	99	103	208	158	164
060	PALENA	2	3	8	41	42	79	140	155
061	PALMOLI	7	7	11	89	91	194	141	150
062	PALOMBARO	1	1	1	18	18	26	59	59
063	PENNADOMO	2	2	2	41	43	76	37	39
064	PENNAPIEDIMONTE	3	3	3	33	33	50	70	76
065	PERANO	10	10	11	89	89	167	92	93
103	PIETRAFERRAZZANA	2	2	4	6	6	14	14	14
066	PIZZOFERRATO	2	2	2	30	30	69	49	52
067	POGGIOFIORITO	—	—	—	15	15	22	35	35
068	POLLUTRI	—	—	—	68	70	117	108	113
069	PRETORO	—	—	—	16	16	27	53	55
070	QUADRI	2	2	3	50	50	112	83	85
071	RAPINO	1	1	1	24	24	41	50	54
072	RIPA TEATINA	—	—	—	29	29	52	77	79
073	ROCCAMONTEPIANO	1	1	1	51	51	97	82	82
074	ROCCA SAN GIOVANNI	6	6	6	52	52	116	89	95
075	ROCCASCALEGNA	3	3	5	35	36	67	56	62
076	ROCCASPINALVETI	1	1	1	59	59	108	78	78
077	ROIO DEL SANGRO	—	—	—	4	4	5	41	41
078	ROSELLO	—	—	—	12	13	34	45	48
079	SAN BUONO	4	4	5	95	99	193	140	142
080	SAN GIOVANNI LIPIONI	3	3	8	11	11	20	21	21
081	SAN GIOVANNI TEATINO	6	6	21	56	60	123	199	208
082	SAN MARTINO SULLA MARRUCINA	2	2	4	11	11	14	29	29
083	SAN SALVO	29	29	38	216	219	431	463	470
084	SANTA MARIA IMBARO	3	4	6	27	29	55	38	41
085	SANT'EUSANIO DEL SANGRO	5	5	8	81	81	139	120	121
086	SAN VITO CHIETINO	14	14	18	133	133	278	289	291
087	SCERNI	6	6	9	81	84	125	125	128
088	SCHIAVI DI ABRUZZO	21	21	29	186	186	352	244	244
089	TARANTA PELIGNA	—	—	—	—	—	—	60	66
090	TOLLO	8	9	17	58	61	143	143	151
091	TORINO DI SANGRO	20	20	27	127	127	268	190	192
092	TORNARECCIO	10	10	20	75	76	136	101	102
093	TORREBRUNA	2	2	3	58	64	111	96	107
094	TORREVECCHIA TEATINA	—	—	—	25	25	46	62	65
095	TORRICELLA PELIGNA	7	7	7	85	85	156	168	171
096	TREGLIO	2	2	5	23	23	33	48	50
097	TUFILLO	3	3	3	45	47	83	48	49
098	VACRI	3	3	6	28	28	54	62	64
099	VASTO	92	94	154	540	550	1.116	1.208	1.237
100	VILLALFONSINA	7	7	9	48	48	87	61	63
101	VILLAMAGNA	3	4	10	16	17	37	72	75
102	VILLA SANTA MARIA	2	2	2	59	59	114	130	131
	TOTALE PROVINCIA	713	728	1.198	7.572	7.761	14.818	15.976	16.759

per numero di stanze

CON STANZE											Codice dei Comuni
panti	4			5			6 e più				
	Abitazioni	Occupanti		Abitazioni	Occupanti		Abitazioni	Stanze	Occupanti		
		Famiglie	Componenti		Famiglie	Componenti			Famiglie	Componenti	
Componenti											
54	35	36	81	10	10	25	15	104	16	61	053
143	132	150	447	55	70	235	64	430	85	245	054
384	235	238	816	116	116	410	114	774	115	447	055
215	185	200	548	104	113	359	169	1.217	197	669	056
394	432	467	1.242	294	327	937	347	2.460	399	1.303	057
2.874	2.128	2.301	7.163	1.577	1.742	5.857	1.215	8.431	1.394	5.068	058
410	419	455	1.521	241	273	938	300	2.155	328	1.258	059
387	192	239	685	87	110	327	67	468	84	249	060
373	198	207	621	54	56	169	49	334	54	190	061
112	110	110	290	102	102	307	153	1.111	153	518	062
96	62	68	176	19	21	55	21	154	22	66	063
161	87	96	234	53	58	162	39	256	46	145	064
265	173	181	585	79	82	314	61	406	66	256	065
25	9	9	14	20	20	54	25	184	25	60	103
143	137	147	472	83	92	353	92	613	117	421	066
84	120	120	359	65	65	229	62	442	62	261	067
256	237	259	701	176	196	593	253	1.859	290	979	068
115	111	120	337	81	89	296	92	618	107	365	069
259	106	108	342	60	60	237	44	285	44	174	070
134	166	175	494	108	115	360	163	1.179	199	638	071
216	265	277	907	207	229	797	310	2.188	339	1.315	072
213	203	206	673	95	101	354	142	971	151	640	073
243	189	212	683	112	130	454	166	1.205	198	718	074
155	141	150	467	115	133	398	142	1.032	172	610	075
164	202	202	595	102	102	383	250	1.777	250	1.039	076
98	34	34	79	24	24	62	32	218	33	77	077
103	52	53	147	30	32	78	33	236	37	112	078
397	150	153	465	59	60	183	56	382	58	175	079
46	82	93	274	28	35	94	30	207	38	103	080
571	650	681	2.142	626	665	2.273	435	3.004	463	1.599	081
61	112	116	307	58	62	182	81	601	100	303	082
1.284	1.288	1.312	4.403	1.097	1.129	4.002	618	4.094	640	2.357	083
105	103	127	386	60	73	246	74	540	93	320	084
277	263	265	821	185	186	629	158	1.131	158	656	085
783	559	580	1.816	278	287	1.009	284	2.088	302	1.110	086
266	397	419	1.172	294	317	999	401	2.887	463	1.498	087
540	364	364	954	154	154	469	103	714	103	332	088
131	101	104	288	38	43	128	50	343	56	174	089
418	344	391	1.222	224	247	843	346	2.546	392	1.501	090
508	340	344	1.103	160	161	582	179	1.264	182	693	091
259	258	262	781	108	111	398	101	739	105	421	092
293	186	201	589	71	80	260	85	608	103	348	093
176	260	278	905	193	216	758	174	1.207	198	782	094
390	271	276	729	118	126	414	92	676	101	330	095
115	84	87	259	60	63	215	66	443	74	250	096
149	88	100	286	34	40	103	37	248	46	142	097
140	185	192	618	111	114	431	122	830	137	468	098
3.226	2.807	2.906	9.009	2.799	2.891	10.414	1.545	10.410	1.641	6.083	099
163	119	126	373	65	75	224	97	660	108	342	100
173	171	188	573	164	179	591	209	1.508	231	938	101
306	207	211	611	101	101	363	77	561	83	235	102
42.274	36.762	39.490	118.865	26.349	28.869	96.587	23.438	164.890	26.535	93.689	

TAV. 19 - Abitazioni occupate

Codice dei Comuni	COMUNI	TOTALE ABITAZIONI		ABITAZIONI						
		Numero	Stanze	ACQUA POTABILE					Nell'abitazione	
				Di acquedotto			Di pozzo o cisterna	TOTALE	1	2 o più
				Nell'abitazione	Fuori dell'abitazione	TOTALE				
001	ALTINO	745	3.468	739	2	741	—	741	618	74
002	ARCHI	750	3.479	711	12	723	12	735	585	71
003	ARI	460	2.467	444	9	453	2	455	338	54
004	ARIELLI	351	1.749	347	2	349	1	350	278	52
005	ATESSA	2.965	13.372	2.900	21	2.921	32	2.953	2.314	368
006	BOMBA	442	1.723	437	1	438	1	439	371	24
007	BORRELLO	222	977	219	2	221	—	221	191	17
008	BUCCHIANICO	1.142	5.166	1.136	3	1.139	—	1.139	963	74
010	CANOSA SANNITA	433	2.105	426	4	430	2	432	313	58
011	CARPINETO SINELLO	317	1.195	309	2	311	—	311	257	26
012	CARUNCHIO	330	1.423	319	—	319	7	326	291	22
013	CASACANDITELLA	421	2.285	419	—	419	1	420	328	63
014	CASALANGUIDA	467	2.040	454	4	458	2	460	397	19
015	CASALBORDINO	1.859	8.407	1.834	13	1.847	7	1.854	1.400	383
016	CASALINCONTRADA	725	3.531	711	10	721	1	722	569	82
017	CASOLI	1.984	9.275	1.947	21	1.968	5	1.973	1.450	271
018	CASTEL FRENTANO	1.195	5.531	1.183	8	1.191	—	1.191	949	189
019	CASTELGUIDONE	209	955	158	3	161	3	164	169	12
020	CASTIGLIONE MESSER MARINO	920	3.777	879	36	915	2	917	802	82
021	CELENZA SUL TRIGNO	407	1.706	403	2	405	—	405	348	33
022	CHIETI	15.735	72.993	15.636	68	15.704	17	15.721	11.973	3.406
023	CIVITALUPARELLA	189	745	186	2	188	1	189	158	8
024	CIVITELLÀ MESSER RAIMONDO	494	2.025	492	—	492	—	492	440	29
025	COLLEDIMACINE	186	806	185	—	185	—	185	175	8
026	COLLEDIMEZZO	229	1.186	228	—	228	1	229	191	29
027	CRECCHIO	802	4.016	786	11	797	2	799	567	130
028	CUPELLO	1.200	5.486	1.182	10	1.192	6	1.198	1.027	124
029	DOGLIOLA	185	690	180	—	180	1	181	176	2
104	FALLO	133	548	131	—	131	—	131	111	11
030	FARA FILIORUM PETRI	496	2.562	492	—	492	—	492	353	69
031	FARA SAN MARTINO	592	2.730	591	—	591	—	591	483	90
032	FILETTO	459	2.469	455	—	455	3	458	371	54
033	FOSSACESIA	1.300	6.046	1.274	19	1.293	6	1.299	961	214
034	FRAINE	231	1.058	230	1	231	—	231	216	11
035	FRANCAVILLA AL MARE	4.923	22.348	4.908	9	4.917	4	4.921	3.705	1.117
036	FRESAGRAN DINARIA	457	1.920	428	1	429	17	446	378	50
037	FRISA	542	2.752	529	7	536	—	536	405	80
038	FURCI	477	1.972	476	1	477	—	477	435	26
039	GAMBERALE	202	923	200	—	200	—	200	181	3
040	GESSOPALENA	753	3.186	745	2	747	2	749	609	97
041	GISSI	1.051	4.283	1.035	—	1.035	5	1.040	847	129
042	GIULIANO TEATINO	373	1.794	368	5	373	—	373	284	44
043	GUARDIAGRELE	3.065	15.350	3.017	36	3.053	2	3.055	2.257	578
044	GUILMI	295	1.324	294	—	294	—	294	277	10
045	LAMA DEI PELIGNI	601	2.514	595	4	599	—	599	525	60
046	LANCIANO	9.403	43.427	9.280	48	9.328	34	9.362	6.444	2.445
047	LENTELLA	247	963	245	1	246	—	246	208	19
048	LETTOPALENA	157	767	156	—	156	—	156	143	13
049	LISCIA	341	1.707	333	—	333	—	333	305	8
050	MIGLIANICO	1.092	5.424	1.084	4	1.088	1	1.089	829	148
051	MONTAZZOLI	364	1.843	357	3	360	1	361	311	30
009	MONTEBELLO SUL SANGRO	93	332	93	—	93	—	93	84	5
052	MONTEFERRANTE	81	338	81	—	81	—	81	73	4

per servizio installato

FORNITE DI											ABITAZIONI SFORNITE DI ACQUA POTABILE E GABINETTO	Codice dei Comuni
GABINETTO						BAGNO	ELETTRICITÀ	RISCALDAMENTO				
		Fuori dell'abitazione		TOTALE				Impianto fisso	Con apparecchi singoli			
TOTALE	di cui con scarico	TOTALE	di cui con scarico	Numero	di cui con scarico							
692	668	21	17	713	685	609	742	152	585	—	001	
656	609	14	11	670	620	535	749	155	552	6	002	
392	355	28	17	420	372	377	459	62	349	3	003	
330	321	16	7	346	328	290	346	109	101	1	004	
2.682	2.477	65	35	2.747	2.512	2.230	2.952	1.066	1.779	5	005	
395	376	28	25	423	401	305	439	51	366	2	006	
208	206	3	3	211	209	150	222	45	176	1	007	
1.037	975	42	27	1.079	1.002	939	1.140	266	551	1	008	
371	364	55	19	426	383	360	431	110	109	1	010	
283	269	12	10	295	279	203	312	42	275	1	011	
313	293	2	1	315	294	226	328	30	299	4	012	
391	368	9	5	400	373	353	421	105	311	1	013	
416	366	3	—	419	366	285	459	43	412	5	014	
1.783	1.681	54	27	1.837	1.708	1.485	1.851	800	1.025	—	015	
651	617	36	16	687	633	593	723	257	444	—	016	
1.721	1.590	118	57	1.839	1.647	1.438	1.972	519	1.456	4	017	
1.138	1.082	17	6	1.155	1.088	982	1.191	507	673	1	018	
181	145	8	6	189	151	104	204	20	189	3	019	
884	796	—	—	884	796	594	913	208	707	1	020	
381	361	3	3	384	364	262	406	58	348	2	021	
15.379	14.265	198	92	15.577	14.357	14.352	15.703	10.868	4.653	1	022	
166	159	4	2	170	161	116	187	18	171	—	023	
469	457	5	2	474	459	351	491	126	360	—	024	
183	166	—	—	183	166	122	186	16	165	—	025	
220	206	1	—	221	206	193	227	67	160	—	026	
697	671	59	25	756	696	661	799	236	152	3	027	
1.151	1.103	24	4	1.175	1.107	852	1.194	228	968	2	028	
178	169	2	2	180	171	99	185	9	176	3	029	
122	113	3	2	125	115	93	130	12	117	1	104	
422	403	17	10	439	413	390	491	162	331	4	030	
573	557	10	8	583	565	490	591	215	368	—	031	
425	415	12	8	437	423	380	458	106	350	—	032	
1.175	1.101	67	34	1.242	1.135	1.076	1.299	398	785	—	033	
227	198	1	1	228	199	137	228	12	216	—	034	
4.822	4.648	81	29	4.903	4.677	4.690	4.918	3.271	1.538	—	035	
428	390	4	2	432	392	280	450	51	405	3	036	
485	467	41	9	526	476	431	540	135	351	1	037	
461	415	3	2	464	417	305	475	56	416	—	038	
184	174	2	2	186	176	147	202	13	186	1	039	
706	660	7	3	713	663	538	747	118	632	—	040	
976	884	14	8	990	892	755	1.049	282	759	4	041	
328	316	19	12	347	328	311	370	106	263	—	042	
2.835	2.742	138	116	2.973	2.858	2.604	3.048	1.262	1.759	1	043	
287	275	1	—	288	275	137	291	22	272	—	044	
585	564	11	2	596	566	454	598	186	411	—	045	
8.889	8.413	301	123	9.190	8.536	8.238	9.367	5.717	3.383	12	046	
227	210	11	8	238	218	171	242	59	169	—	047	
156	155	—	—	156	155	148	157	40	116	1	048	
313	294	1	1	314	295	175	330	19	314	2	049	
977	945	92	38	1.069	983	947	1.080	394	687	1	050	
341	327	3	3	344	330	227	360	44	316	—	051	
89	87	2	2	91	89	73	91	12	81	—	009	
77	76	2	2	79	78	50	78	9	72	—	052	

segue TAV. 19 — Abitazioni occupate

Codice dei Comuni	COMUNI	TOTALE ABITAZIONI		ABITAZIONI						
		Numero	Stanze	ACQUA POTABILE					Nell'abitazione	
				Di acquedotto			Di pozzo o cisterna	TOTALE	1	2 o più
				Nell'abitazione	Fuori dell'abitazione	TOTALE				
053	MONTELAPIANO	86	368	83	—	83	—	83	75	5
054	MONTENERODOMO	337	1.462	331	—	331	2	333	290	11
055	MONTEODORISIO	748	2.987	740	2	742	—	742	633	94
056	MOZZAGROGNA	580	2.781	570	7	577	1	578	443	77
057	ORSOGNA	1.246	6.158	1.234	8	1.242	2	1.244	1.021	206
058	ORTONA	6.285	28.561	6.156	38	6.194	65	6.259	4.777	1.151
059	PAGLIETA	1.223	5.714	1.204	12	1.216	—	1.216	921	154
060	PALENA	529	2.175	524	4	528	—	528	485	36
061	PALMOLI	538	2.004	528	3	531	1	532	482	20
062	PALOMBARO	443	2.275	431	5	436	1	437	376	42
063	PENNADOMO	182	692	179	1	180	—	180	162	11
064	PENNAPIEDIMONTE	285	1.148	276	2	278	4	282	228	17
065	PERANO	504	1.957	500	3	503	—	503	448	30
103	PIETRAFERRAZZANA	76	376	75	—	75	—	75	65	7
066	PIZZOFERRATO	393	1.785	384	3	387	—	387	321	13
067	POGGIOFIORITO	297	1.382	289	6	295	1	296	223	43
068	POLLUTRI	842	4.147	833	5	838	—	838	695	120
069	PRETORO	353	1.658	349	1	350	1	351	286	42
070	QUADRI	345	1.360	343	1	344	1	345	287	20
071	RAPINO	512	2.582	507	2	509	—	509	409	62
072	RIPA TEATINA	888	4.572	872	7	879	6	885	655	107
073	ROCCAMONTEPIANO	574	2.607	557	4	561	1	562	451	39
074	ROCCA SAN GIOVANNI	614	2.898	593	11	604	8	612	455	78
075	ROCCASCALEGNA	492	2.412	481	4	485	1	486	373	18
076	ROCCASPINALVETI	692	3.448	679	10	689	—	689	552	41
077	ROIO DEL SANGRO	135	605	134	—	134	—	134	110	19
078	ROSELLO	172	753	162	—	162	5	167	127	18
079	SAN BUONO	504	1.891	475	10	485	9	494	431	23
080	SAN GIOVANNI LIPIONI	175	763	174	—	174	—	174	163	8
081	SAN GIOVANNI TEATINO	1.972	9.449	1.947	17	1.964	4	1.968	1.457	396
082	SAN MARTINO SULLA MARRUCINA	293	1.450	289	3	292	—	292	229	27
083	SAN SALVO	3.711	16.581	3.680	9	3.689	18	3.707	2.788	851
084	SANTA MARIA IMBARO	305	1.423	301	2	303	1	304	223	57
085	SANT'EUSANIO DEL SANGRO	812	3.635	797	10	807	1	808	618	97
086	SAN VITO CHIETINO	1.557	6.861	1.542	12	1.554	1	1.555	823	161
087	SCERNI	1.304	6.488	1.286	9	1.295	5	1.300	1.014	161
088	SCHIAVI DI ABRUZZO	1.072	4.065	979	23	1.002	4	1.006	742	6
089	TARANTA PELIGNA	249	1.117	248	1	249	—	249	208	41
090	TOLLO	1.123	5.595	1.100	15	1.115	2	1.117	808	174
091	TORINO DI SANGRO	1.016	4.268	997	14	1.011	3	1.014	829	86
092	TORNARECCIO	653	2.774	647	3	650	—	650	518	58
093	TORREBRUNA	498	2.113	488	3	491	2	493	429	42
094	TORREVECCHIA TEATINA	714	3.448	712	1	713	1	714	570	71
095	TORRICELLA PELIGNA	741	3.031	731	9	740	—	740	630	77
096	TREGLIO	283	1.271	281	1	282	—	282	189	50
097	TUFILLO	255	1.007	244	2	246	—	246	208	38
098	VACRI	511	2.370	504	3	507	1	508	422	43
099	VASTO	8.991	40.429	8.874	54	8.928	49	8.977	6.048	2.726
100	VILLALFONSINA	397	1.747	389	4	393	—	393	294	63
101	VILLAMAGNA	635	3.263	625	7	632	1	633	475	97
102	VILLA SANTA MARIA	576	2.404	569	2	571	1	572	495	57
	TOTALE PROVINCIA	110.810	507.468	109.140	740	109.880	384	110.264	84.394	18.916

per servizio installato

FORNITE DI										ABITAZIONI SFORNITE DI ACQUA POTABILE E GABINETTO	Codice dei Comuni
GABINETTO						BAGNO	ELETTRICITÀ	RISCALDAMENTO			
		Fuori dell'abitazione		TOTALE				Impianto fisso	Con apparecchi singoli		
TOTALE	di cui con scarico	TOTALE	di cui con scarico	Numero	di cui con scarico						
80	69	—	—	80	69	38	85	7	78	1	053
301	230	1	1	302	231	215	335	75	261	—	054
727	666	3	2	730	668	512	742	114	631	2	055
520	504	42	18	562	522	480	577	158	414	—	056
1.227	1.199	14	4	1.241	1.203	1.070	1.242	640	603	—	057
5.928	5.651	275	112	6.203	5.763	5.478	6.242	2.705	3.267	9	058
1.075	1.032	60	24	1.135	1.056	894	1.208	282	912	3	059
521	487	5	5	526	492	419	504	127	401	—	060
502	454	5	—	507	454	295	522	38	453	1	061
418	389	12	8	430	397	366	438	98	341	4	062
173	168	2	1	175	169	109	182	25	156	—	063
245	240	11	10	256	250	209	283	39	134	2	064
478	476	11	10	489	486	415	501	133	367	1	065
72	67	—	—	72	67	49	76	18	56	—	103
334	326	5	3	339	329	268	389	39	354	4	066
266	262	28	17	294	279	249	293	76	117	—	067
815	774	3	2	818	776	623	821	210	502	1	068
328	323	7	4	335	327	281	349	89	264	—	069
307	293	24	22	331	315	265	340	82	253	—	070
471	459	19	15	490	474	400	507	139	368	2	071
762	707	83	22	845	729	734	878	354	420	1	072
490	486	17	14	507	500	444	568	120	445	10	073
533	506	38	16	571	522	470	611	127	479	1	074
391	361	13	8	404	369	336	487	82	264	3	075
593	572	7	2	600	574	504	669	60	623	1	076
129	107	2	1	131	108	102	135	43	91	—	077
145	129	2	1	147	130	123	171	27	141	3	078
454	388	8	4	462	392	246	499	36	462	4	079
171	164	4	4	175	168	135	175	23	152	—	080
1.853	1.716	80	37	1.933	1.753	1.815	1.963	1.100	818	1	081
256	246	11	7	267	253	227	288	62	222	—	082
3.639	3.387	23	16	3.662	3.403	3.327	3.702	2.380	1.237	1	083
280	267	15	10	295	277	261	303	105	148	—	084
715	690	52	29	767	719	646	801	152	639	1	085
984	953	83	49	1.067	1.002	1.230	1.535	560	960	2	086
1.175	1.074	36	26	1.211	1.100	958	1.294	352	929	1	087
748	656	13	7	761	663	550	1.061	110	951	37	088
249	241	—	—	249	241	189	246	90	159	—	089
982	906	96	37	1.078	943	959	1.106	375	668	2	090
915	862	45	16	960	878	726	985	193	820	1	091
576	558	32	25	608	583	478	644	143	503	2	092
471	437	5	4	476	441	335	492	98	396	—	093
641	628	60	22	701	650	607	712	209	505	—	094
707	683	6	6	713	689	581	733	247	491	—	095
239	224	27	5	266	229	221	278	86	161	1	096
246	219	—	—	246	219	141	251	17	238	2	097
465	443	8	2	473	445	436	505	130	293	—	098
8.774	8.243	90	40	8.864	8.283	7.806	8.941	6.169	2.551	4	099
357	339	13	9	370	348	277	394	63	326	3	100
572	532	32	5	604	537	544	625	258	369	—	101
552	513	15	7	567	520	414	572	124	443	—	102
103.310	97.250	3.113	1.533	106.423	98.783	90.770	110.082	47.863	58.645	193	

TAV. 20 - Abitazioni occupate per figura giuridica

Codice dei Comuni	COMUNI	ABITAZIONI OCCUPATE									
		PERSONA FISICA		IMPRESE		COOPERATIVE EDILIZIE A PROPRIETÀ INDIVIDUALE E INDIVISA		STATO, REGIONI, PROVINCE COMUNI, IACP		ENTI PREVIDENZIALI	
		Abitazioni	Stanze	Abitazioni	Stanze	Abitazioni	Stanze	Abitazioni	Stanze	Abitazioni	Stanze
001	ALTINO	731	3.417	—	—	—	—	13	49	—	—
002	ARCHI	739	3.423	3	27	1	5	4	12	—	—
003	ARI	451	2.428	2	7	—	—	6	24	—	—
004	ARIELLI	331	1.665	—	—	—	—	15	60	—	—
005	ATESSA	2.914	13.145	6	24	3	22	31	136	—	—
006	BOMBA	437	1.699	—	—	—	—	1	4	—	—
007	BORRELLO	213	949	—	—	—	—	8	25	—	—
008	BUCCHIANICO	1.138	5.151	—	—	—	—	4	15	—	—
010	CANOSA SANNITA	421	2.057	—	—	1	6	11	42	—	—
011	CARPINETO SINELLO	312	1.176	—	—	—	—	5	19	—	—
012	CARUNCHIO	328	1.417	—	—	—	—	2	6	—	—
013	CASACANDITELLA	410	2.237	—	—	1	11	8	27	—	—
014	CASALANGUIDA	460	2.010	—	—	—	—	7	30	—	—
015	CASALBORDINO	1.834	8.306	6	19	3	14	16	68	—	—
016	CASALINCONTRADA	712	3.482	—	—	—	—	13	49	—	—
017	CASOLI	1.958	9.152	9	46	—	—	14	64	—	—
018	CASTEL FRENTANO	1.144	5.326	1	2	—	—	44	181	1	4
019	CASTELGUIDONE	209	955	—	—	—	—	—	—	—	—
020	CASTIGLIONE MESSER MARINO	889	3.636	1	3	—	—	28	123	—	—
021	CELENZA SUL TRIGNO	387	1.647	—	—	—	—	16	40	—	—
022	CHIETI	13.491	62.920	113	521	213	1.112	1.813	7.968	20	84
023	CIVITALUPARELLA	179	718	—	—	—	—	9	24	—	—
024	CIVITELLA MESSER RAIMONDO	487	1.999	—	—	—	—	6	19	—	—
025	COLLEDIMACINE	164	737	—	—	—	—	22	69	—	—
026	COLLEDIMEZZO	227	1.177	2	9	—	—	—	—	—	—
027	CRECCHIO	772	3.891	—	—	—	—	29	121	—	—
028	CUPELLO	1.187	5.434	2	8	1	4	9	37	—	—
029	DOGLIOLA	184	685	—	—	—	—	1	5	—	—
104	FALLO	132	545	—	—	—	—	1	3	—	—
030	FARA FILIORUM PETRI	479	2.494	—	—	—	—	17	68	—	—
031	FARA SAN MARTINO	537	2.508	6	22	—	—	49	200	—	—
032	FILETTO	434	2.367	—	—	—	—	22	88	2	8
033	FOSSACESIA	1.234	5.771	5	23	2	11	56	228	—	—
034	FRAINE	231	1.058	—	—	—	—	—	—	—	—
035	FRANCAVILLA AL MARE	4.442	20.503	65	291	30	127	370	1.341	2	9
036	FRESAGRAN DINARIA	452	1.894	5	26	—	—	—	—	—	—
037	FRISA	525	2.671	—	—	—	—	12	57	—	—
038	FURCI	400	1.733	—	—	2	9	41	110	—	—
039	GAMBERALE	200	917	—	—	—	—	1	2	—	—
040	GESSOPALENA	673	2.923	—	—	—	—	79	257	—	—
041	GISSI	983	3.988	3	14	15	75	47	189	—	—
042	GIULIANO TEATINO	356	1.724	—	—	1	4	16	66	—	—
043	GUARDIAGRELE	2.980	14.951	11	66	1	3	53	243	9	36
044	GUILMI	293	1.315	—	—	—	—	1	4	—	—
045	LAMA DEI PELIGNI	541	2.336	—	—	—	—	58	170	1	3
046	LANCIANO	8.130	37.844	151	711	111	548	913	3.866	6	22
047	LENTELLA	240	937	6	20	—	—	—	—	—	—
048	LETTOPALENA	105	590	—	—	—	—	52	177	—	—
049	LISCIA	340	1.705	1	2	—	—	—	—	—	—
050	MIGLIANICO	1.081	5.383	2	5	—	—	3	14	—	—
051	MONTAZZOLI	363	1.838	—	—	—	—	1	5	—	—
009	MONTEBELLO SUL SANGRO	52	214	—	—	—	—	40	116	—	—
052	MONTEFERRANTE	78	326	1	4	—	—	2	8	—	—

del proprietario e titolo di godimento

		DI CUI IN AFFITTO O AD ALTRO TITOLO												Codice dei Comuni
ALTRO PROPRIETARIO		PERSONA FISICA		IMPRESE		COOPERATIVE EDILIZIE A PROPRIETÀ INDIVIDUALE E INDIVISA		STATO, REGIONI, PROVINCIE COMUNI, IACP		ENTI PREVIDENZIALI		ALTRO PROPRIETARIO		
Abitazioni	Stanze	Abitazioni	Stanze	Abitazioni	Stanze	Abitazioni	Stanze	Abitazioni	Stanze	Abitazioni	Stanze	Abitazioni	Stanze	
1	2	74	299	—	—	—	—	11	39	—	—	—	—	001
3	12	82	322	—	—	—	—	3	8	—	—	3	12	002
1	8	58	254	2	7	—	—	2	8	—	—	1	8	003
5	24	31	126	—	—	—	—	15	60	—	—	5	24	004
11	45	663	2.583	5	17	2	13	24	103	—	—	11	45	005
4	20	62	218	—	—	—	—	1	4	—	—	4	20	006
1	3	35	132	—	—	—	—	8	25	—	—	1	3	007
—	—	187	753	—	—	—	—	4	15	—	—	—	—	008
—	—	64	276	—	—	—	—	10	38	—	—	—	—	010
—	—	38	120	—	—	—	—	1	1	—	—	—	—	011
—	—	52	202	—	—	—	—	2	6	—	—	—	—	012
2	10	80	357	—	—	—	—	5	16	—	—	1	4	013
—	—	57	201	—	—	—	—	6	24	—	—	—	—	014
—	—	395	1.482	4	14	1	4	11	48	—	—	—	—	015
—	—	114	473	—	—	—	—	11	41	—	—	—	—	016
3	13	302	1.230	4	23	—	—	7	31	—	—	3	13	017
5	18	202	891	1	2	—	—	41	168	1	4	5	18	018
—	—	13	47	—	—	—	—	—	—	—	—	—	—	019
2	15	109	389	—	—	—	—	9	44	—	—	2	15	020
4	19	53	208	—	—	—	—	14	35	—	—	3	17	021
85	388	4.987	21.044	91	420	31	140	1.579	6.917	17	69	79	362	022
1	3	27	83	—	—	—	—	9	24	—	—	—	—	023
1	7	63	248	—	—	—	—	4	14	—	—	1	7	024
—	—	21	93	—	—	—	—	20	61	—	—	—	—	025
—	—	55	288	1	5	—	—	—	—	—	—	—	—	026
1	4	55	223	—	—	—	—	22	90	—	—	1	4	027
1	3	163	672	—	—	—	—	7	28	—	—	1	3	028
—	—	8	26	—	—	—	—	1	5	—	—	—	—	029
—	—	21	82	—	—	—	—	1	3	—	—	—	—	104
—	—	80	361	—	—	—	—	17	68	—	—	—	—	030
—	—	118	494	6	22	—	—	49	200	—	—	—	—	031
1	6	54	239	—	—	—	—	20	80	2	8	1	6	032
3	13	271	1.053	4	19	—	—	53	216	—	—	3	13	033
—	—	21	91	—	—	—	—	—	—	—	—	—	—	034
14	77	1.677	6.914	55	229	23	92	338	1.215	1	4	14	77	035
—	—	57	214	4	20	—	—	—	—	—	—	—	—	036
5	24	50	164	—	—	—	—	4	17	—	—	5	24	037
34	120	26	93	—	—	—	—	40	108	—	—	32	112	038
1	4	16	60	—	—	—	—	1	2	—	—	—	—	039
1	6	92	351	—	—	—	—	77	251	—	—	1	6	040
3	17	201	738	3	14	2	10	45	182	—	—	3	17	041
—	—	24	96	—	—	—	—	15	61	—	—	—	—	042
11	51	545	2.418	4	16	—	—	35	159	6	24	10	46	043
1	5	33	147	—	—	—	—	1	4	—	—	1	5	044
1	5	93	336	—	—	—	—	57	167	1	3	1	5	045
92	436	2.413	10.182	105	477	24	102	690	2.903	4	16	57	245	046
1	6	40	133	4	12	—	—	—	—	—	—	1	6	047
—	—	21	94	—	—	—	—	51	174	—	—	—	—	048
—	—	25	95	—	—	—	—	—	—	—	—	—	—	049
6	22	164	709	1	2	—	—	2	10	—	—	4	17	050
—	—	24	92	—	—	—	—	1	5	—	—	—	—	051
1	2	1	3	—	—	—	—	37	108	—	—	1	2	009
—	—	5	19	—	—	—	—	2	8	—	—	—	—	052

segue TAV. 20 — Abitazioni occupate per figura giuridica

Codice dei Comuni	COMUNI	ABITAZIONI OCCUPATE									
		PERSONA FISICA		IMPRESE		COOPERATIVE EDILIZIE A PROPRIETÀ INDIVIDUALE E INDIVISA		STATO, REGIONI, PROVINCE COMUNI, IACP		ENTI PREVIDENZIALI	
		Abitazioni	Stanze	Abitazioni	Stanze	Abitazioni	Stanze	Abitazioni	Stanze	Abitazioni	Stanze
053	MONTELAPIANO	81	347	1	5	1	4	3	12	—	—
054	MONTENERODOMO	285	1.284	1	6	—	—	50	169	—	—
055	MONTEODORISIO	743	2.964	1	2	—	—	4	21	—	—
056	MOZZAGROGNA	564	2.724	1	4	—	—	15	53	—	—
057	ORSOGNA	1.089	5.539	1	3	1	6	143	563	6	22
058	ORTONA	5.429	25.182	30	142	12	49	749	2.931	1	9
059	PAGLIETA	1.190	5.573	4	22	5	23	22	81	—	—
060	PALENA	436	1.826	1	4	—	—	87	324	1	3
061	PALMOLI	536	1.996	1	4	1	4	—	—	—	—
062	PALOMBARO	438	2.250	1	1	—	—	—	—	—	—
063	PENNADOMO	181	685	—	—	—	—	—	—	—	—
064	PENNAPIEDIMONTE	280	1.128	—	—	—	—	5	20	—	—
065	PERANO	502	1.950	2	7	—	—	—	—	—	—
103	PIETRAFERRAZZANA	74	371	1	2	—	—	1	3	—	—
066	PIZZOFERRATO	377	1.719	—	—	—	—	14	55	1	7
067	POGGIOFIORITO	287	1.342	—	—	—	—	10	40	—	—
068	POLLUTRI	816	3.983	2	18	—	—	24	146	—	—
069	PRETORO	352	1.653	—	—	—	—	1	5	—	—
070	QUADRI	303	1.197	7	29	1	4	32	116	—	—
071	RAPINO	511	2.576	—	—	—	—	—	—	—	—
072	RIPA TEATINA	860	4.455	—	—	—	—	12	56	—	—
073	ROCCAMONTEPIANO	570	2.593	2	6	1	5	1	3	—	—
074	ROCCA SAN GIOVANNI	609	2.876	—	—	—	—	4	14	—	—
075	ROCCASCALEGNA	485	2.365	3	21	—	—	3	21	—	—
076	ROCCASPINALVETI	692	3.448	—	—	—	—	—	—	—	—
077	ROIO DEL SANGRO	120	556	—	—	—	—	14	45	—	—
078	ROSELLO	131	585	—	—	—	—	26	90	—	—
079	SAN BUONO	500	1.874	—	—	2	9	—	—	—	—
080	SAN GIOVANNI LIPIONI	171	745	—	—	—	—	4	18	—	—
081	SAN GIOVANNI TEATINO	1.913	9.194	18	81	—	—	33	133	1	4
082	SAN MARTINO SULLA MARRUCINA	281	1.401	—	—	—	—	12	49	—	—
083	SAN SALVO	3.563	15.882	25	120	7	26	104	497	5	20
084	SANTA MARIA IMBARO	292	1.365	—	—	2	9	10	44	—	—
085	SANT'EUSANIO DEL SANGRO	810	3.626	1	5	—	—	1	4	—	—
086	SAN VITO CHIETINO	1.500	6.637	3	12	1	4	49	194	2	7
087	SCERNI	1.288	6.417	—	—	3	19	10	43	—	—
088	SCHIAVI DI ABRUZZO	1.062	4.014	1	11	—	—	8	35	—	—
089	TARANTA PELIGNA	190	891	4	19	—	—	54	201	—	—
090	TOLLO	1.034	5.262	3	11	1	4	67	242	1	9
091	TORINO DI SANGRO	982	4.117	2	13	—	—	25	106	2	8
092	TORNARECCIO	646	2.754	1	3	—	—	6	17	—	—
093	TORREBRUNA	483	2.034	1	4	—	—	4	21	—	—
094	TORREVECCHIA TEATINA	714	3.448	—	—	—	—	—	—	—	—
095	TORRICELLA PELIGNA	670	2.781	1	4	—	—	68	236	—	—
096	TREGLIO	277	1.241	4	23	—	—	—	—	—	—
097	TUFILLO	254	1.002	—	—	—	—	—	—	—	—
098	VACRI	496	2.321	—	—	—	—	12	38	—	—
099	VASTO	7.836	35.064	93	418	403	2.100	590	2.575	9	38
100	VILLALFONSINA	394	1.731	—	—	1	7	—	—	—	—
101	VILLAMAGNA	615	3.175	1	4	1	4	7	32	—	—
102	VILLA SANTA MARIA	553	2.297	—	—	1	6	6	29	—	—
	TOTALE PROVINCIA	102.455	471.814	618	2.854	829	4.234	6.259	25.711	70	293

del proprietario e titolo di godimento

		DI CUI IN AFFITTO O AD ALTRO TITOLO												Codice dei Comuni
ALTRO PROPRIETARIO		PERSONA FISICA		IMPRESE		COOPERATIVE EDILIZIE A PROPRIETÀ INDIVIDUALE E INDIVISA		STATO, REGIONI, PROVINCIE COMUNI, IACP		ENTI PREVIDENZIALI		ALTRO PROPRIETARIO		
Abitazioni	Stanze	Abitazioni	Stanze	Abitazioni	Stanze	Abitazioni	Stanze	Abitazioni	Stanze	Abitazioni	Stanze	Abitazioni	Stanze	
—	—	4	14	1	5	1	4	2	8	—	—	—	—	053
1	3	53	212	—	—	—	—	43	146	—	—	1	3	054
—	—	100	361	1	2	—	—	1	5	—	—	—	—	055
—	—	134	511	—	—	—	—	15	53	—	—	—	—	056
6	25	208	946	1	3	1	6	139	549	6	22	5	19	057
64	248	1.681	6.888	23	111	6	25	695	2.707	1	9	60	229	058
2	15	143	576	—	—	4	16	21	77	—	—	2	15	059
4	18	103	406	—	—	—	—	85	314	1	3	4	18	060
—	—	70	248	—	—	—	—	—	—	—	—	—	—	061
4	24	75	313	1	1	—	—	—	—	—	—	4	24	062
1	7	15	51	—	—	—	—	—	—	—	—	1	7	063
—	—	33	131	—	—	—	—	3	12	—	—	—	—	064
—	—	79	239	1	4	—	—	—	—	—	—	—	—	065
—	—	18	70	—	—	—	—	1	3	—	—	—	—	103
1	4	38	153	—	—	—	—	13	51	—	—	1	4	066
—	—	33	130	—	—	—	—	10	40	—	—	—	—	067
—	—	79	324	—	—	—	—	18	83	—	—	—	—	068
—	—	38	164	—	—	—	—	1	5	—	—	—	—	069
2	14	39	139	2	8	1	4	32	116	—	—	2	14	070
1	6	46	210	—	—	—	—	—	—	—	—	1	6	071
16	61	154	683	—	—	—	—	10	48	—	—	15	57	072
—	—	23	79	1	4	—	—	1	3	—	—	—	—	073
1	8	121	473	—	—	—	—	4	14	—	—	1	8	074
1	5	27	100	—	—	—	—	1	7	—	—	1	5	075
—	—	34	139	—	—	—	—	—	—	—	—	—	—	076
1	4	18	67	—	—	—	—	14	45	—	—	—	—	077
15	78	10	38	—	—	—	—	17	62	—	—	14	72	078
2	8	83	319	—	—	—	—	—	—	—	—	2	8	079
—	—	2	6	—	—	—	—	—	—	—	—	—	—	080
7	37	612	2.664	11	49	—	—	28	112	1	4	7	37	081
—	—	31	142	—	—	—	—	8	33	—	—	—	—	082
7	36	1.068	4.318	17	83	7	26	80	380	3	11	7	36	083
1	5	49	185	—	—	—	—	8	35	—	—	1	5	084
—	—	110	452	—	—	—	—	1	4	—	—	—	—	085
2	7	338	1.313	1	4	1	4	45	178	2	7	2	7	086
3	9	190	832	—	—	1	5	4	17	—	—	2	4	087
1	5	31	105	—	—	—	—	7	32	—	—	1	5	088
1	6	30	128	4	19	—	—	53	197	—	—	1	6	089
17	67	156	676	3	11	—	—	65	235	—	—	14	53	090
5	24	148	541	—	—	—	—	14	57	2	8	4	20	091
—	—	93	329	1	3	—	—	6	17	—	—	—	—	092
10	54	38	137	—	—	—	—	1	4	—	—	2	10	093
—	—	92	369	—	—	—	—	—	—	—	—	—	—	094
2	10	122	422	1	4	—	—	47	161	—	—	2	10	095
2	7	65	252	2	12	—	—	—	—	—	—	2	7	096
1	5	17	59	—	—	—	—	—	—	—	—	—	—	097
3	11	53	235	—	—	—	—	4	11	—	—	1	7	098
60	234	2.813	11.473	80	357	24	111	377	1.648	7	30	49	190	099
2	9	23	80	—	—	—	—	—	—	—	—	2	9	100
11	48	105	473	1	4	1	4	5	20	—	—	10	43	101
16	72	134	518	—	—	1	6	3	15	—	—	10	46	102
579	2.562	23.901	98.111	446	1.983	131	572	5.245	21.298	55	222	486	2.120	

Tav. 21 - Abitazioni non occupate per motivo della non occupazione

Codice dei Comuni	COMUNI	DISPONIBILI PER LA VENDITA O L'AFFITTO		UTILIZZABILI PER VACANZA		UTILIZZABILI PER LAVORO		ALTRI MOTIVI		TOTALE		di cui costruite dopo il 1971	
		Abitazioni	Stanze	Abitazioni	Stanze	Abitazioni	Stanze	Abitazioni	Stanze	Abitazioni	Stanze	Abitazioni	Stanze
001	ALTINO	9	41	55	220	10	34	36	142	110	437	32	138
002	ARCHI	5	20	55	256	26	85	37	143	123	504	21	91
003	ARI	2	9	18	70	2	7	45	177	67	263	12	57
004	ARIELLI	4	16	8	38	25	94	25	97	62	245	11	55
005	ATESSA	74	283	85	315	74	219	157	533	390	1.350	50	206
006	BOMBA	20	60	198	668	11	37	27	81	256	846	13	48
007	BORRELLO	9	37	89	368	3	18	32	148	133	571	26	105
008	BUCCHIANICO	26	92	54	197	34	148	68	276	182	713	52	230
010	CANOSA SANNITA	2	7	14	74	5	24	12	66	33	171	7	37
011	CARPINETO SINELLO	14	47	57	196	24	68	28	75	123	386	14	56
012	CARUNCHIO	15	63	21	93	8	35	110	432	154	623	28	107
013	CASACANDITELLA	17	73	49	244	35	135	77	264	178	716	15	72
014	CASALANGUIDA	20	67	45	181	30	71	55	155	150	474	28	101
015	CASALBORDINO	165	557	347	1.231	69	231	195	813	776	2.832	375	1.377
016	CASALINCONTRADA	4	19	38	150	10	40	57	260	109	469	32	180
017	CASOLI	75	324	95	399	72	287	276	1.089	518	2.099	84	472
018	CASTEL FRENTANO	19	72	141	541	20	63	114	427	294	1.103	55	236
019	CASTELGUIDONE	8	25	68	219	10	32	6	22	92	298	20	65
020	CASTIGLIONE MESSER MARINO	11	37	17	96	8	21	189	654	225	808	24	96
021	CELENZA SUL TRIGNO	3	11	91	323	22	61	68	203	184	598	39	141
022	CHIETI	602	2.461	266	1.113	171	614	666	2.690	1.705	6.878	413	1.946
023	CIVITALUPARELLA	3	9	20	86	4	20	13	45	40	160	14	67
024	CIVITELLA MESSER RAIMONDO	28	85	40	125	26	58	304	760	398	1.028	18	67
025	COLLEDIMACINE	22	75	54	212	1	7	26	80	103	374	4	16
026	COLLEDIMEZZO	11	39	84	397	3	10	24	92	122	538	37	160
027	CRECCHIO	5	27	42	174	62	223	86	373	195	797	40	195
028	CUPELLO	101	366	29	117	20	65	183	631	333	1.179	53	242
029	DOGLIOLA	19	56	53	200	—	—	23	87	95	343	23	105
104	FALLO	22	78	56	195	—	—	8	26	86	299	19	66
030	FARA FILIORUM PETRI	6	30	39	180	17	64	137	591	199	865	47	264
031	FARA SAN MARTINO	23	104	63	248	6	20	67	256	159	628	26	103
032	FILETTO	27	111	26	119	31	144	15	69	99	443	7	36
033	FOSSACESIA	118	457	685	2.399	48	148	94	327	945	3.331	538	1.875
034	FRAINE	20	85	53	257	6	24	63	285	142	651	25	126
035	FRANCAVILLA AL MARE	455	1.779	4.752	17.032	106	448	648	2.569	5.961	21.828	4.006	13.855
036	FRESAGRAN DINARIA	80	212	126	399	28	95	184	448	418	1.154	25	89
037	FRISA	1	6	17	76	—	—	3	19	21	101	10	51
038	FURCI	25	85	62	212	40	132	31	110	158	539	20	85
039	GAMBERALE	17	59	90	319	21	69	21	82	149	529	26	64
040	GESSOPALENA	17	68	144	619	73	245	60	189	294	1.121	74	319
041	GISSI	23	76	56	219	6	18	113	392	198	705	37	164
042	GIULIANO TEATINO	—	—	28	97	19	87	5	24	52	208	12	60
043	GUARDIAGRELE	56	240	174	747	87	310	301	1.270	618	2.567	149	739
044	GUILMI	37	122	29	104	7	18	52	147	125	391	23	92
045	LAMA DEI PELIGNI	22	88	156	609	19	68	181	506	378	1.271	24	89
046	LANCIANO	461	1.921	439	1.819	163	571	900	3.362	1.963	7.673	553	2.554
047	LENTELLA	17	41	21	56	9	18	26	73	73	188	2	3
048	LETTOPALENA	5	17	53	218	1	4	16	61	75	300	2	10
049	LISCIA	30	118	69	300	49	174	27	52	175	644	29	110
050	MIGLIANICO	43	173	48	192	21	84	93	419	205	868	42	196
051	MONTAZZOLI	39	172	40	194	33	145	50	223	162	734	41	206
009	MONTEBELLO SUL SANGRO	1	5	31	127	1	4	10	32	43	168	10	50
052	MONTEFERRANTE	26	95	55	220	3	10	1	7	85	332	11	45

segue TAV. 21 — Abitazioni non occupate per motivo della non occupazione

Codice dei Comuni	COMUNI	DISPONIBILI PER LA VENDITA O L'AFFITTO		UTILIZZABILI PER VACANZA		UTILIZZABILI PER LAVORO		ALTRI MOTIVI		TOTALE		di cui costruite dopo il 1971	
		Abitazioni	Stanze	Abitazioni	Stanze	Abitazioni	Stanze	Abitazioni	Stanze	Abitazioni	Stanze	Abitazioni	Stanze
053	MONTELAPIANO	8	19	35	111	1	7	63	212	107	349	—	—
054	MONTENERODOMO	4	14	14	68	—	—	116	465	134	547	6	29
055	MONTEODORISIO	1	2	2	5	2	14	22	76	27	97	3	13
056	MOZZAGROGNA	10	48	32	142	10	40	52	227	104	457	17	72
057	ORSOGNA	41	214	97	476	88	423	114	619	340	1.732	46	270
058	ORTONA	147	613	361	1.489	141	502	324	1.221	973	3.825	234	1.042
059	PAGLIETA	21	74	90	374	33	83	228	599	372	1.130	77	316
060	PALENA	65	225	233	848	19	61	20	78	337	1.212	86	295
061	PALMOLI	20	74	63	198	—	—	23	83	106	355	13	58
062	PALOMBARO	11	52	30	113	5	17	10	37	56	219	11	34
063	PENNADOMO	—	—	165	539	5	10	28	75	198	624	22	76
064	PENNAPIEDIMONTE	5	14	87	292	1	3	35	108	128	417	42	131
065	PERANO	29	112	4	19	1	4	2	6	36	141	9	38
103	PIETRAFERRAZZANA	3	15	15	85	1	6	31	141	50	247	7	39
066	PIZZOFERRATO	146	444	295	889	6	14	195	635	642	1.982	450	1.337
067	POGGIOFIORITO	35	148	39	162	48	182	14	67	136	559	11	61
068	POLLUTRI	124	526	13	54	71	220	84	333	292	1.133	56	237
069	PRETORO	13	53	169	660	13	34	52	225	247	972	78	280
070	QUADRI	3	12	35	124	—	—	29	95	67	231	11	52
071	RAPINO	5	19	80	365	16	54	81	306	182	744	43	184
072	RIPA TEATINA	14	66	29	135	41	161	57	275	141	637	33	162
073	ROCCAMONTEPIANO	12	52	51	215	2	14	103	459	168	740	32	161
074	ROCCA SAN GIOVANNI	6	26	72	307	6	33	123	444	207	810	37	156
075	ROCCASCALEGNA	—	—	25	111	2	7	19	81	46	199	15	84
076	ROCCASPINALVETI	—	—	—	—	—	—	—	—	—	—	—	—
077	ROIO DEL SANGRO	1	5	8	31	—	—	16	66	25	102	5	20
078	ROSELLO	2	7	139	572	—	—	22	84	163	663	13	64
079	SAN BUONO	26	91	7	24	10	32	198	671	241	818	37	184
080	SAN GIOVANNI LIPIONI	4	13	78	292	7	16	28	91	117	412	45	160
081	SAN GIOVANNI TEATINO	28	129	73	364	9	51	83	379	193	923	104	524
082	SAN MARTINO SULLA MARRUCINA	4	17	25	112	—	—	66	283	95	412	13	58
083	SAN SALVO	214	861	1.744	6.193	19	70	216	936	2.193	8.060	1.626	5.875
084	SANTA MARIA IMBARO	9	38	21	95	1	5	7	26	38	164	7	41
085	SANT'EUSANIO DEL SANGRO	29	70	44	133	27	82	63	204	163	489	19	84
086	SAN VITO CHIETINO	49	199	417	1.615	23	87	94	357	583	2.258	189	742
087	SCERNI	66	204	99	286	86	220	61	175	312	885	19	69
088	SCHIAVI DI ABRUZZO	10	36	138	495	15	47	736	2.202	899	2.780	133	512
089	TARANTA PELIGNA	23	93	66	255	2	7	6	24	97	379	20	90
090	TOLLO	31	149	69	286	38	147	123	543	261	1.125	51	264
091	TORINO DI SANGRO	182	559	297	1.254	34	124	73	234	586	2.171	130	542
092	TORNARECCIO	22	88	139	597	20	71	34	109	215	865	57	267
093	TORREBRUNA	7	18	70	202	7	27	6	21	90	268	13	42
094	TORREVECCHIA TEATINA	1	5	31	118	27	103	14	56	73	282	11	52
095	TORRICELLA PELIGNA	19	76	198	741	34	104	56	188	307	1.109	43	176
096	TREGLIO	8	22	35	103	28	71	29	99	100	295	20	75
097	TUFILLO	23	97	56	180	—	—	26	77	105	354	9	34
098	VACRI	19	62	34	109	38	105	85	313	176	589	33	105
099	VASTO	508	1.913	1.136	4.138	198	574	758	2.657	2.600	9.282	952	3.993
100	VILLALFONSINA	4	15	36	147	48	110	29	81	117	353	17	67
101	VILLAMAGNA	30	129	29	111	54	216	136	527	249	983	53	240
102	VILLA SANTA MARIA	23	85	181	649	—	—	21	72	225	806	14	46
	TOTALE PROVINCIA	4.929	18.923	16.651	62.143	2.816	9.765	10.856	39.696	35.252	130.527	12.270	47.372

TAV. 22 - Abitazioni non occupate per servizio installato

Codice dei Comuni	COMUNI	TOTALE ABITAZIONI	ABITAZIONI CHE DISPONGONO DI					ABITAZIONI CHE NON DISPONGONO DI				
			Acqua potabile	Gabinetto	Bagno	Elettricità	Riscaldamento	Acqua potabile	Gabinetto	Bagno	Elettricità	Riscaldamento
001	ALTINO	110	103	97	68	103	99	7	13	41	7	11
002	ARCHI	123	115	95	71	116	102	3	17	40	4	20
003	ARI	67	47	43	27	48	39	—	5	21	—	9
004	ARIELLI	62	59	56	19	59	8	3	6	39	3	49
005	ATESSA	390	282	256	119	282	201	29	55	192	30	100
006	BOMBA	256	237	224	116	236	181	18	32	137	19	75
007	BORRELLO	133	131	133	94	131	132	—	—	38	2	1
008	BUCCHIANICO	182	179	163	113	176	97	—	15	50	5	78
010	CANOSA SANNITA	33	31	33	23	33	4	—	—	6	—	29
011	CARPINETO SINELLO	123	106	87	41	109	108	16	35	80	14	9
012	CARUNCHIO	154	144	143	84	154	154	10	11	70	—	—
013	CASACANDITELLA	178	151	134	80	142	121	15	28	54	28	37
014	CASALANGUIDA	150	116	117	38	122	111	34	33	111	28	35
015	CASALBORDINO	776	750	741	547	753	366	24	34	224	23	406
016	CASALINCONTRADA	109	92	86	49	94	67	13	20	57	12	40
017	CASOLI	518	451	440	201	462	382	60	76	305	54	131
018	CASTEL FRENTANO	294	281	270	145	287	210	8	23	146	7	82
019	CASTELGUIDONE	92	77	82	41	88	88	15	9	51	4	2
020	CASTIGLIONE MESSER MARINO	225	221	196	96	217	215	1	24	117	6	6
021	CELENZA SUL TRIGNO	184	181	142	64	174	182	3	41	114	10	2
022	CHIETI	1.705	1.632	1.630	1.272	1.628	1.327	38	50	378	52	270
023	CIVITALUPARELLA	40	35	36	21	38	40	4	3	18	2	—
024	CIVITELLA MESSER RAIMONDO	398	264	298	61	300	193	129	98	332	96	194
025	COLLEDIMACINE	103	89	94	43	88	90	14	9	60	15	8
026	COLLEDIMEZZO	122	106	106	73	108	96	14	16	35	14	24
027	CRECCHIO	195	164	110	73	164	17	30	85	118	31	176
028	CUPELLO	333	314	223	102	300	271	4	105	217	28	51
029	DOGLIOLA	95	89	94	40	94	92	5	1	54	—	3
104	FALLO	86	83	82	50	81	81	2	2	30	3	4
030	FARA FILIORUM PETRI	199	145	117	88	144	153	53	82	110	53	45
031	FARA SAN MARTINO	159	149	133	68	150	135	8	23	79	8	20
032	FILETTO	99	85	91	39	80	84	14	8	59	19	15
033	FOSSACESIA	945	916	885	757	917	215	25	59	160	26	726
034	FRAINE	142	142	142	65	142	132	—	—	77	—	3
035	FRANCAVILLA AL MARE	5.961	5.919	5.917	5.802	5.917	5.324	22	38	137	31	526
036	FRESAGRANINARIA	418	285	261	72	323	352	126	150	339	88	59
037	FRISA	21	21	21	18	21	12	—	—	3	—	9
038	FURCI	158	148	118	47	139	120	5	32	103	8	4
039	GAMBERALE	149	128	112	68	139	122	18	37	78	9	9
040	GESSOPALENA	294	285	261	157	280	278	4	32	131	11	9
041	GISSI	198	173	167	91	167	182	22	31	103	31	15
042	GIULIANO TEATINO	52	51	40	32	51	36	1	12	20	—	2
043	GUARDIAGRELE	618	558	498	341	570	495	53	114	263	46	95
044	GUILMI	125	72	54	16	74	72	15	26	60	13	11
045	LAMA DEI PELIGNI	378	279	287	156	290	306	95	90	220	88	69
046	LANCIANO	1.963	1.695	1.535	1.109	1.731	1.367	242	398	774	207	528
047	LENTELLA	73	2	—	—	2	—	—	2	2	—	2
048	LETTOPALENA	75	71	72	59	74	71	4	3	15	1	4
049	LISCIA	175	129	128	57	131	124	44	46	117	42	32
050	MIGLIANICO	205	198	165	123	195	180	6	40	69	9	22
051	MONTAZZOLI	162	151	126	60	135	144	9	35	102	27	12
009	MONTEBELLO SUL SANGRO	43	42	42	30	42	39	—	1	11	1	2
052	MONTEFERRANTE	85	85	84	47	85	85	—	1	38	—	—

segue TAV. 22 — Abitazioni non occupate per servizio installato

Codice dei Comuni	COMUNI	TOTALE ABITAZIONI	ABITAZIONI CHE DISPONGONO DI					ABITAZIONI CHE NON DISPONGONO DI				
			Acqua potabile	Gabinetto	Bagno	Elettricità	Riscaldamento	Acqua potabile	Gabinetto	Bagno	Elettricità	Riscaldamento
053	MONTELAPIANO	107	80	94	39	103	96	22	9	64	2	10
054	MONTENERODOMO	134	118	113	68	125	87	15	19	65	8	46
055	MONTEODORISIO	27	27	10	4	23	24	—	17	19	4	3
056	MOZZAGROGNA	104	99	90	54	97	91	2	13	49	7	12
057	ORSOGNA	340	331	303	210	327	289	7	37	128	13	44
058	ORTONA	973	882	868	634	890	601	86	99	319	79	339
059	PAGLIETA	372	252	232	102	266	182	88	108	230	77	113
060	PALENA	337	316	325	233	300	318	16	11	99	35	9
061	PALMOLI	106	91	85	54	81	91	—	2	29	7	—
062	PALOMBARO	56	51	39	32	53	51	4	16	21	3	3
063	PENNADOMO	198	187	174	100	189	176	11	24	89	9	22
064	PENNAPIEDIMONTE	128	125	113	84	122	30	3	15	44	4	97
065	PERANO	36	36	35	29	36	34	—	1	7	—	2
103	PIETRAFERRAZZANA	50	49	48	26	46	46	1	2	24	4	3
066	PIZZOFERRATO	642	597	552	495	617	628	41	89	141	23	9
067	POGGIOFIORITO	136	126	107	62	118	44	10	29	65	18	34
068	POLLUTRI	292	264	208	103	230	152	28	83	135	62	113
069	PRETORO	247	235	231	190	236	245	12	16	57	11	2
070	QUADRI	67	58	58	32	55	50	—	—	26	3	6
071	RAPINO	182	156	130	89	155	143	25	52	89	27	39
072	RIPA TEATINA	141	136	112	63	137	86	4	23	70	4	54
073	ROCCAMONTEPIANO	168	146	112	76	157	153	22	56	90	10	14
074	ROCCA SAN GIOVANNI	207	181	143	94	178	145	25	63	99	27	57
075	ROCCASCALEGNA	46	39	40	31	44	19	1	4	13	2	27
076	ROCCASPINALVETI	—	—	—	—	—	—	—	—	—	—	—
077	ROIO DEL SANGRO	25	5	—	—	5	—	—	5	5	—	5
078	ROSELLO	163	161	140	142	162	159	1	2	16	1	3
079	SAN BUONO	241	196	194	76	211	209	43	43	157	29	29
080	SAN GIOVANNI LIPIONI	117	112	108	72	111	109	—	5	37	3	—
081	SAN GIOVANNI TEATINO	193	154	140	137	160	131	1	20	23	—	29
082	SAN MARTINO SULLA MARRUCINA	95	84	82	56	83	77	7	10	33	10	17
083	SAN SALVO	2.193	2.093	2.089	2.028	2.086	1.813	4	16	70	15	276
084	SANTA MARIA IMBARO	38	38	37	34	35	12	—	1	3	3	26
085	SANTEUSANIO DEL SANGRO	163	53	41	28	53	38	2	11	20	3	10
086	SAN VITO CHIETINO	583	570	177	467	561	394	12	405	113	19	176
087	SCERNI	312	58	51	33	57	43	1	9	25	1	15
088	SCHIAVI DI ABRUZZO	899	726	645	291	836	850	167	248	599	62	40
089	TARANTA PELIGNA	97	97	97	66	97	96	—	—	31	—	1
090	TOLLO	261	237	200	127	221	172	15	53	115	33	61
091	TORINO DI SANGRO	586	565	541	332	538	360	15	45	252	46	184
092	TORNARECCIO	215	206	191	139	207	189	5	23	75	8	24
093	TORREBRUNA	90	42	43	35	41	42	2	1	9	3	1
094	TORREVECCHIA TEATINA	73	72	60	40	71	69	1	13	33	2	4
095	TORRICELLA PELIGNA	307	297	287	197	298	274	6	16	101	7	29
096	TREGLIO	100	65	54	34	63	48	8	19	34	10	25
097	TUFILLO	105	91	87	38	93	101	14	18	65	12	3
098	VACRI	176	137	111	56	144	78	39	63	115	32	85
099	VASTO	2.600	2.169	2.127	1.722	2.178	1.245	65	126	507	72	943
100	VILLALFONSINA	117	92	54	36	89	81	20	58	73	27	26
101	VILLAMAGNA	249	203	149	100	186	210	39	89	69	54	28
102	VILLA SANTA MARIA	225	217	223	108	217	209	2	2	110	6	14
	TOTALE PROVINCIA	35.252	31.581	29.617	22.371	31.774	25.892	2.157	4.195	10.867	2.112	7.183

segue TAV. 23 — Abitazioni non occupate per figura giuridica del proprietario

Codice dei Comuni	COMUNI	PERSONA FISICA		IMPRESE		COOPERATIVE EDILIZIE A PROPRIETÀ INDIVIDUALE E INDIVISA		STATO, REGIONI PROVINCE, COMUNI, IACP		ENTI PREVIDENZIALI		ALTRO PROPRIETARIO	
		Abitazioni	Stanze	Abitazioni	Stanze	Abitazioni	Stanze	Abitazioni	Stanze	Abitazioni	Stanze	Abitazioni	Stanze
053	MONTELAPIANO	103	330	—	—	—	—	3	12	—	—	1	7
054	MONTENERODOMO	119	502	—	—	—	—	14	41	—	—	1	4
055	MONTEODORISIO	27	97	—	—	—	—	—	—	—	—	—	—
056	MOZZAGROGNA	103	452	—	—	—	—	1	5	—	—	—	—
057	ORSOGNA	316	1.635	—	—	—	—	24	97	—	—	—	—
058	ORTONA	887	3.459	16	65	—	—	67	289	—	—	3	12
059	PAGLIETA	362	1.102	1	1	—	—	2	15	—	—	7	12
060	PALENA	319	1.155	4	11	—	—	14	46	—	—	—	—
061	PALMOLI	105	351	—	—	—	—	1	4	—	—	—	—
062	PALOMBARO	55	216	1	3	—	—	—	—	—	—	—	—
063	PENNADOMO	197	622	—	—	—	—	1	2	—	—	—	—
064	PENNAPIEDIMONTE	126	410	—	—	—	—	1	4	—	—	1	3
065	PERANO	36	141	—	—	—	—	—	—	—	—	—	—
103	PIETRAFERRAZZANA	50	247	—	—	—	—	—	—	—	—	—	—
066	PIZZOFERRATO	505	1.562	136	416	—	—	1	4	—	—	—	—
067	POGGIOFIORITO	133	547	—	—	—	—	3	12	—	—	—	—
068	POLLUTRI	289	1.116	—	—	—	—	3	17	—	—	—	—
069	PRETORO	247	972	—	—	—	—	—	—	—	—	—	—
070	QUADRI	65	225	—	—	—	—	2	6	—	—	—	—
071	RAPINO	180	721	—	—	—	—	—	—	—	—	2	23
072	RIPA TEATINA	139	629	—	—	—	—	1	5	—	—	1	3
073	ROCCAMONTEPIANO	167	734	—	—	—	—	—	—	—	—	1	6
074	ROCCA SAN GIOVANNI	204	796	1	3	—	—	—	—	—	—	2	11
075	ROCCASCALEGNA	45	194	—	—	—	—	1	5	—	—	—	—
076	ROCCASPINALVETI	—	—	—	—	—	—	—	—	—	—	—	—
077	ROIO DEL SANGRO	25	102	—	—	—	—	—	—	—	—	—	—
078	ROSELLO	151	621	—	—	—	—	10	32	—	—	2	10
079	SAN BUONO	235	800	—	—	—	—	3	12	—	—	3	6
080	SAN GIOVANNI LIPIONI	116	408	—	—	—	—	1	4	—	—	—	—
081	SAN GIOVANNI TEATINO	178	861	15	62	—	—	—	—	—	—	—	—
082	SAN MARTINO SULLA MARRUCINA	92	395	—	—	—	—	3	17	—	—	—	—
083	SAN SALVO	2.142	7.879	42	143	4	20	4	16	—	—	1	2
084	SANTA MARIA IMBARO	38	164	—	—	—	—	—	—	—	—	—	—
085	SANT'EUSANIO DEL SANGRO	161	482	—	—	—	—	—	—	—	—	2	7
086	SAN VITO CHIETINO	576	2.227	1	4	1	8	5	19	—	—	—	—
087	SCERNI	308	874	—	—	2	6	1	2	—	—	1	3
088	SCHIAVI DI ABRUZZO	898	2.778	1	2	—	—	—	—	—	—	—	—
089	TARANTA PELIGNA	89	352	1	5	—	—	7	22	—	—	—	—
090	TOLLO	255	1.044	1	63	—	—	5	18	—	—	—	—
091	TORINO DI SANGRO	582	2.150	1	5	—	—	2	12	—	—	1	4
092	TORNARECCIO	215	865	—	—	—	—	—	—	—	—	—	—
093	TORREBRUNA	88	260	1	5	—	—	1	3	—	—	—	—
094	TORREVECCHIA TEATINA	73	282	—	—	—	—	—	—	—	—	—	—
095	TORRICELLA PELIGNA	283	1.037	—	—	—	—	23	68	1	4	—	—
096	TREGLIO	96	284	4	11	—	—	—	—	—	—	—	—
097	TUFILLO	105	354	—	—	—	—	—	—	—	—	—	—
098	VACRI	169	571	—	—	—	—	6	13	—	—	1	5
099	VASTO	2.291	8.063	175	696	20	97	105	389	—	—	9	37
100	VILLALFONSINA	117	353	—	—	—	—	—	—	—	—	—	—
101	VILLAMAGNA	244	967	1	2	—	—	—	—	—	—	4	14
102	VILLA SANTA MARIA	225	806	—	—	—	—	—	—	—	—	—	—
	TOTALE PROVINCIA	33.583	123.907	820	3.158	82	394	657	2.559	3	13	107	496

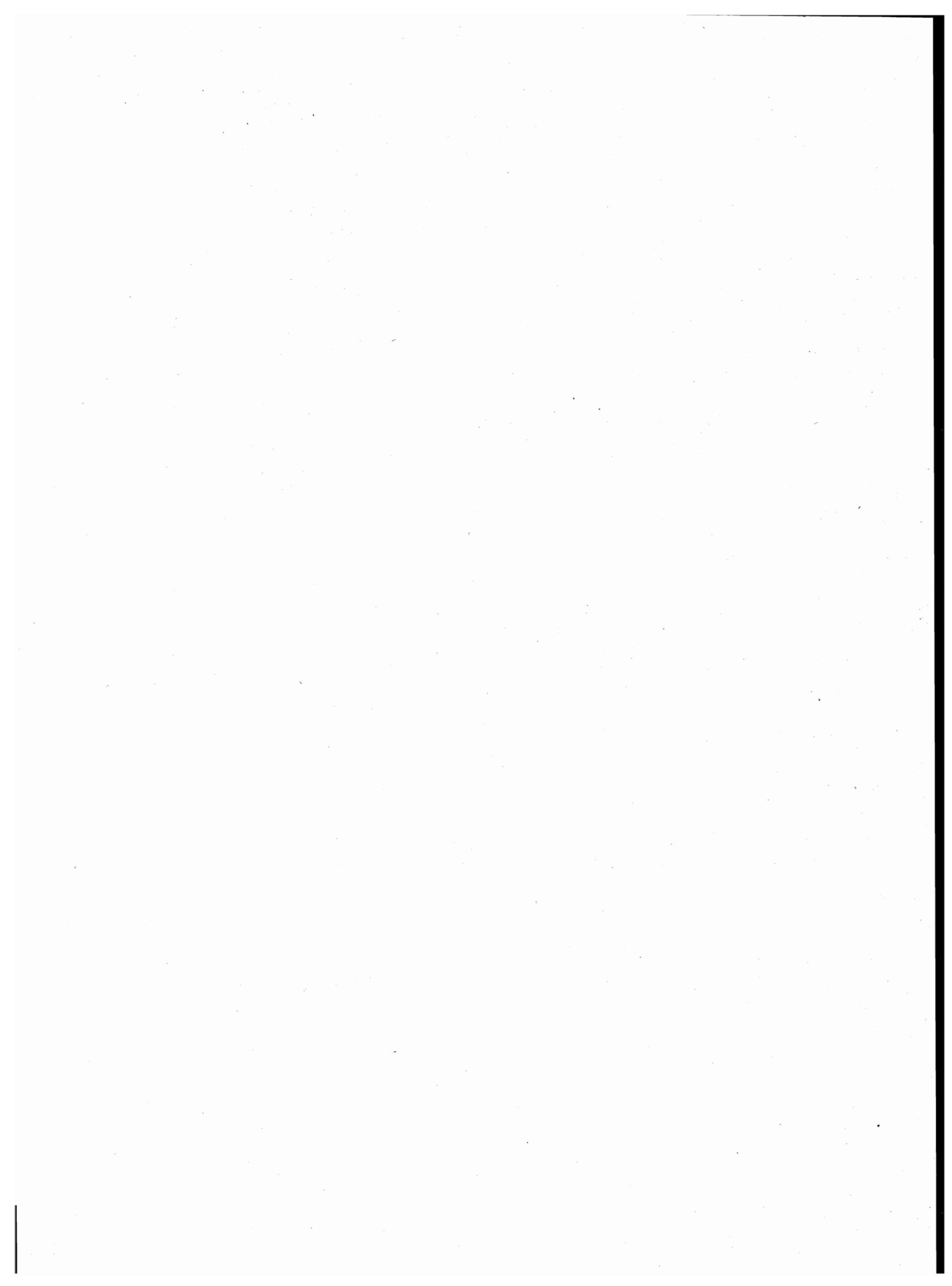

parte seconda
dati provinciali

TAV. 1 — Popolazione residente per singolo anno di età, sesso e stato civile

ETÀ (anni)	MASCHI						FEMMINE					
	CELIBI	CONIUGATI	VEDOVI	SEPARATI LEGALMENTE	DIVORZIATI	TOTALE	NUBILI	CONIUGATE	VEDOVE	SEPARATE LEGALMENTE	DIVORZIATE	TOTALE
0	2.178	—	—	—	—	2.178	2.002	—	—	—	—	2.002
1	2.180	—	—	—	—	2.180	2.069	—	—	—	—	2.069
2	2.379	—	—	—	—	2.379	2.216	—	—	—	—	2.216
3	2.436	—	—	—	—	2.436	2.328	—	—	—	—	2.328
4	2.534	—	—	—	—	2.534	2.325	—	—	—	—	2.325
meno di 5	11.707	—	—	—	—	11.707	10.940	—	—	—	—	10.940
5	2.649	—	—	—	—	2.649	2.561	—	—	—	—	2.561
6	2.674	—	—	—	—	2.674	2.542	—	—	—	—	2.542
7	2.873	—	—	—	—	2.873	2.700	—	—	—	—	2.700
8	2.763	—	—	—	—	2.763	2.604	—	—	—	—	2.604
9	2.750	—	—	—	—	2.750	2.719	—	—	—	—	2.719
5 - 9	13.709	—	—	—	—	13.709	13.126	—	—	—	—	13.126
10	2.905	—	—	—	—	2.905	2.760	—	—	—	—	2.760
11	2.811	—	—	—	—	2.811	2.734	—	—	—	—	2.734
12	2.849	—	—	—	—	2.849	2.786	—	—	—	—	2.786
13	3.004	—	—	—	—	3.004	2.895	—	—	—	—	2.895
14	3.007	—	—	—	—	3.007	2.879	—	—	—	—	2.879
10 - 14	14.576	—	—	—	—	14.576	14.054	—	—	—	—	14.054
15	2.989	—	—	—	—	2.989	2.811	—	—	—	—	2.811
16	3.009	25	2	3	—	3.039	2.915	55	2	2	—	2.974
17	3.016	18	1	2	—	3.037	2.668	106	2	—	—	2.776
18	2.708	32	—	1	—	2.741	2.455	254	4	—	—	2.713
19	2.644	42	1	—	—	2.687	2.151	499	2	2	1	2.655
15 - 19	14.366	117	4	6	—	14.493	13.000	914	10	4	1	13.929
20	2.510	58	2	1	—	2.571	1.886	785	1	3	—	2.675
21	2.501	169	1	4	—	2.675	1.620	1.077	—	4	1	2.702
22	2.236	291	1	2	—	2.530	1.245	1.313	2	10	—	2.570
23	2.046	441	1	7	—	2.495	1.022	1.518	4	13	2	2.559
24	1.793	622	—	3	1	2.419	840	1.605	4	10	2	2.461
20 - 24	11.086	1.581	5	17	1	12.690	6.613	6.298	11	40	5	12.967
25	1.620	912	—	5	2	2.539	628	1.851	5	15	—	2.499
26	1.307	1.092	1	7	—	2.407	501	1.952	9	13	2	2.477
27	1.057	1.349	—	3	1	2.410	433	1.977	9	17	1	2.437
28	855	1.491	1	11	3	2.361	332	2.017	12	17	1	2.379
29	747	1.611	—	16	5	2.379	317	2.095	24	18	3	2.457
25 - 29	5.586	6.455	2	42	11	12.096	2.211	9.892	59	80	7	12.249
30	646	1.851	3	17	2	2.519	269	2.213	15	19	—	2.516
31	569	2.057	2	22	1	2.651	246	2.247	18	12	3	2.526
32	455	2.274	4	15	2	2.750	235	2.407	18	20	5	2.685
33	397	2.237	4	19	5	2.662	202	2.391	27	24	7	2.651
34	327	2.291	1	17	3	2.639	164	2.305	25	18	3	2.515
30 - 34	2.394	10.710	14	90	13	13.221	1.116	11.563	103	93	18	12.893
35	263	2.085	4	23	5	2.380	163	2.155	25	16	9	2.368
36	176	1.637	4	18	2	1.837	126	1.655	26	16	5	1.828
37	176	1.942	1	20	5	2.144	146	1.878	26	22	2	2.074
38	153	1.679	4	15	4	1.855	134	1.744	28	15	3	1.924
39	154	1.874	7	15	3	2.053	125	1.694	43	20	8	1.890
35 - 39	922	9.217	20	91	19	10.269	694	9.126	148	89	27	10.084
40	158	1.946	12	19	4	2.139	141	1.835	47	14	5	2.042
41	169	2.238	11	16	6	2.440	157	2.113	71	9	7	2.357
42	171	2.154	6	16	5	2.352	158	2.122	66	20	5	2.371
43	141	2.209	12	19	6	2.387	151	1.938	73	13	7	2.182
44	161	2.081	12	10	5	2.269	167	2.063	93	15	11	2.349
40 - 44	800	10.628	53	80	26	11.587	774	10.071	350	71	35	11.301

segue TAV. 1 — Popolazione residente per singolo anno di età, sesso e stato civile

ETÀ (anni)	MASCHI						FEMMINE					
	CELIBI	CONIUGATI	VEDOVI	SEPARATI LEGALMENTE	DIVORZIATI	TOTALE	NUBILI	CONIUGATE	VEDOVE	SEPARATE LEGALMENTE	DIVORZIATE	TOTALE
45	141	2.060	13	17	3	2.234	192	1.987	106	9	7	2.301
46	154	2.196	11	24	8	2.393	179	2.162	122	8	6	2.477
47	144	2.146	22	6	9	2.327	175	2.063	134	9	4	2.385
48	127	2.265	19	10	3	2.424	194	2.044	169	15	11	2.433
49	132	2.127	15	9	5	2.288	165	2.009	164	17	9	2.364
45 - 49	698	10.794	80	66	28	11.666	905	10.265	695	58	37	11.960
50	136	2.242	25	9	2	2.414	233	2.090	179	13	10	2.525
51	142	2.357	26	7	5	2.537	202	2.200	211	16	10	2.639
52	101	2.090	24	10	5	2.230	205	1.983	219	15	8	2.430
53	89	2.148	33	15	7	2.292	201	2.027	224	8	16	2.476
54	110	2.216	32	3	6	2.367	224	2.137	263	9	22	2.655
50 - 54	578	11.053	140	44	25	11.840	1.065	10.437	1.096	61	66	12.725
55	96	2.288	45	13	6	2.448	239	1.984	251	9	14	2.497
56	103	2.103	42	12	4	2.264	242	1.785	298	14	10	2.349
57	92	1.980	55	6	3	2.136	247	1.920	330	5	7	2.509
58	100	2.019	52	7	7	2.185	227	1.903	375	14	8	2.527
59	99	2.187	69	14	10	2.379	277	1.952	452	11	5	2.697
55 - 59	490	10.577	263	52	30	11.412	1.232	9.544	1.706	53	44	12.579
60	100	2.028	61	13	3	2.205	264	1.877	507	10	12	2.670
61	88	2.252	66	7	2	2.415	283	1.883	536	15	10	2.727
62	53	1.200	49	1	1	1.304	170	967	273	7	4	1.421
63	58	1.043	41	6	2	1.150	167	833	313	7	2	1.322
64	41	1.148	50	5	1	1.245	144	855	335	1	5	1.340
60 - 64	340	7.671	267	32	9	8.319	1.028	6.415	1.964	40	33	9.480
65	56	1.441	103	4	5	1.609	197	1.153	490	7	8	1.855
66	66	1.705	116	7	1	1.895	237	1.448	629	3	4	2.321
67	68	1.575	125	6	3	1.777	246	1.228	621	10	8	2.113
68	51	1.550	148	4	6	1.759	203	1.233	685	5	6	2.132
69	68	1.449	180	6	3	1.706	203	1.135	683	5	3	2.029
65 - 69	309	7.720	672	27	18	8.746	1.086	6.197	3.108	30	29	10.450
70	50	1.302	149	4	1	1.506	186	981	676	6	4	1.853
71	47	1.444	175	5	—	1.671	213	1.008	721	6	2	1.950
72	51	1.217	204	3	2	1.477	190	855	751	4	5	1.805
73	48	1.049	166	2	4	1.269	181	766	762	3	3	1.715
74	34	898	227	5	3	1.167	166	645	736	2	4	1.553
70 - 74	230	5.910	921	19	10	7.090	936	4.255	3.646	21	18	8.876
75	26	835	206	1	1	1.069	156	586	782	7	—	1.531
76	25	742	187	3	—	957	157	521	760	4	3	1.445
77	27	555	171	1	1	755	116	403	624	4	2	1.149
78	22	467	194	—	1	684	114	299	577	2	2	994
79	21	465	217	2	—	705	90	310	600	2	3	1.005
75 - 79	121	3.064	975	7	3	4.170	633	2.119	3.343	19	10	6.124
80 - 84	55	1.273	807	4	1	2.140	346	828	2.606	—	3	3.783
85 - 89	24	326	352	—	—	702	155	228	1.341	1	1	1.726
90 - 94	9	49	137	2	—	197	41	33	444	—	—	518
95 - 99	—	10	21	—	—	31	13	3	85	—	—	101
100 E PIU'	—	1	—	—	—	1	1	1	5	—	—	7
TOTALE	78.000	97.156	4.733	579	194	180.662	69.969	98.189	20.720	660	334	189.872

TAV. 2 - Popolazione presente per singolo anno di età, sesso e stato civile

ETÀ (anni)	MASCHI						FEMMINE					
	CELIBI	CONIUGATI	VEDOVI	SEPARATI LEGALMENTE	DIVORZIATI	TOTALE	NUBILI	CONIUGATE	VEDOVE	SEPARATE LEGALMENTE	DIVORZIATE	TOTALE
0	2.145	—	—	—	—	2.145	1.971	—	—	—	—	1.971
1	2.149	—	—	—	—	2.149	2.023	—	—	—	—	2.023
2	2.338	—	—	—	—	2.338	2.161	—	—	—	—	2.161
3	2.402	—	—	—	—	2.402	2.295	—	—	—	—	2.295
4	2.496	—	—	—	—	2.496	2.290	—	—	—	—	2.290
meno di 5	11.530	—	—	—	—	11.530	10.740	—	—	—	—	10.740
5	2.600	—	—	—	—	2.600	2.508	—	—	—	—	2.508
6	2.634	—	—	—	—	2.634	2.516	—	—	—	—	2.516
7	2.842	—	—	—	—	2.842	2.687	—	—	—	—	2.687
8	2.723	—	—	—	—	2.723	2.577	—	—	—	—	2.577
9	2.719	—	—	—	—	2.719	2.704	—	—	—	—	2.704
5 - 9	13.518	—	—	—	—	13.518	12.992	—	—	—	—	12.992
10	2.877	—	—	—	—	2.877	2.756	—	—	—	—	2.756
11	2.796	—	—	—	—	2.796	2.717	—	—	—	—	2.717
12	2.845	—	—	—	—	2.845	2.776	—	—	—	—	2.776
13	2.966	—	—	—	—	2.966	2.871	—	—	—	—	2.871
14	2.962	—	—	—	—	2.962	2.844	—	—	—	—	2.844
10 - 14	14.446	—	—	—	—	14.446	13.964	—	—	—	—	13.964
15	2.941	—	—	—	—	2.941	2.790	—	—	—	—	2.790
16	2.917	25	2	3	—	2.947	2.873	59	2	2	—	2.936
17	2.867	20	1	2	—	2.890	2.628	109	2	—	—	2.739
18	3.033	35	1	1	—	3.070	2.392	242	4	—	—	2.638
19	2.922	36	—	—	—	2.958	2.078	485	2	2	1	2.568
15 - 19	14.680	116	4	6	—	14.806	12.761	895	10	4	1	13.671
20	2.399	59	2	1	—	2.461	1.806	770	1	4	—	2.581
21	2.354	159	1	2	—	2.516	1.522	1.056	1	5	1	2.585
22	2.042	275	1	2	—	2.320	1.140	1.250	3	8	—	2.401
23	1.858	423	1	7	—	2.289	959	1.483	4	13	2	2.461
24	1.630	597	—	2	1	2.230	759	1.570	4	9	2	2.344
20 - 24	10.283	1.513	5	14	1	11.816	6.186	6.129	13	39	5	12.372
25	1.453	869	—	6	2	2.330	587	1.804	5	15	—	2.411
26	1.166	1.039	1	7	—	2.213	448	1.907	9	10	1	2.375
27	996	1.287	—	2	1	2.286	413	1.923	10	15	1	2.362
28	787	1.432	—	9	3	2.231	306	1.960	12	18	1	2.297
29	675	1.547	—	16	4	2.242	295	2.034	24	17	2	2.372
25 - 29	5.077	6.174	1	40	10	11.302	2.049	9.628	60	75	5	11.817
30	579	1.770	3	14	4	2.370	252	2.162	16	21	1	2.452
31	519	1.958	2	23	1	2.503	229	2.184	18	11	3	2.445
32	400	2.160	3	15	2	2.580	222	2.369	19	20	5	2.635
33	354	2.150	4	19	5	2.532	193	2.359	25	23	8	2.608
34	303	2.189	1	17	3	2.513	158	2.254	26	18	3	2.459
30 - 34	2.155	10.227	13	88	15	12.498	1.054	11.328	104	93	20	12.599
35	246	2.017	4	21	5	2.293	159	2.134	27	16	10	2.346
36	162	1.577	6	20	2	1.767	125	1.631	26	17	5	1.804
37	162	1.880	1	17	3	2.063	142	1.853	25	21	2	2.043
38	144	1.617	4	15	4	1.784	125	1.713	29	16	3	1.886
39	135	1.827	6	14	3	1.985	119	1.669	42	21	8	1.859
35 - 39	849	8.918	21	87	17	9.892	670	9.000	149	91	28	9.938
40	141	1.878	12	18	3	2.052	135	1.812	47	14	5	2.013
41	170	2.160	10	14	4	2.358	146	2.082	70	9	7	2.314
42	154	2.087	6	17	4	2.268	151	2.099	66	17	5	2.338
43	144	2.131	10	17	6	2.308	144	1.913	72	13	6	2.148
44	143	2.006	12	10	5	2.176	165	2.047	93	14	10	2.329
40 - 44	752	10.262	50	76	22	11.162	741	9.953	348	67	33	11.142

segue TAV. 2 — Popolazione presente per singolo anno di età, sesso e stato civile

ETÀ (anni)	MASCHI						FEMMINE					
	CELIBI	CONIUGATI	VEDOVI	SEPARATI LEGALMENTE	DIVORZIATI	TOTALE	NUBILI	CONIUGATE	VEDOVE	SEPARATE LEGALMENTE	DIVORZIATE	TOTALE
45	143	1.979	14	15	3	2.154	184	1.973	104	10	7	2.278
46	147	2.117	9	23	8	2.304	178	2.134	120	8	5	2.445
47	130	2.055	23	5	7	2.220	167	2.031	133	9	4	2.344
48	134	2.182	20	8	3	2.347	180	2.021	168	14	11	2.394
49	128	2.055	15	9	4	2.211	163	1.998	162	17	9	2.349
45 - 49	682	10.388	81	60	25	11.236	872	10.157	687	58	36	11.810
50	133	2.159	23	7	3	2.325	222	2.073	176	14	9	2.494
51	140	2.262	27	8	6	2.443	199	2.178	212	19	9	2.617
52	101	2.016	26	10	3	2.156	196	1.965	218	14	9	2.402
53	90	2.077	28	15	6	2.216	197	2.018	223	7	15	2.460
54	107	2.135	30	3	5	2.280	218	2.116	260	10	21	2.625
50 - 54	571	10.649	134	43	23	11.420	1.032	10.350	1.089	64	63	12.598
55	92	2.230	42	12	6	2.382	230	1.973	250	9	14	2.476
56	103	2.057	42	13	4	2.219	239	1.773	289	14	10	2.325
57	85	1.952	53	6	3	2.099	243	1.915	324	3	6	2.491
58	103	1.979	51	9	7	2.149	228	1.886	367	15	9	2.505
59	99	2.149	67	14	10	2.339	274	1.933	445	12	5	2.669
55 - 59	482	10.367	255	54	30	11.188	1.214	9.480	1.675	53	44	12.466
60	105	2.010	62	15	3	2.195	262	1.871	489	10	11	2.643
61	95	2.233	66	10	2	2.406	278	1.872	537	15	10	2.712
62	57	1.191	49	1	1	1.299	170	967	272	7	4	1.420
63	56	1.044	41	6	2	1.149	164	841	315	7	2	1.329
64	43	1.148	47	6	1	1.245	143	855	330	1	5	1.334
60 - 64	356	7.626	265	38	9	8.294	1.017	6.406	1.943	40	32	9.438
65	53	1.439	101	4	5	1.602	196	1.153	498	6	8	1.861
66	70	1.713	114	7	1	1.905	230	1.438	624	4	4	2.300
67	68	1.570	125	7	3	1.773	241	1.224	614	11	9	2.099
68	52	1.554	147	4	6	1.763	201	1.236	678	5	5	2.125
69	65	1.461	178	5	3	1.712	200	1.126	677	5	3	2.011
65 - 69	308	7.737	665	27	18	8.755	1.068	6.177	3.091	31	29	10.396
70	51	1.313	148	4	1	1.517	186	982	662	5	3	1.838
71	46	1.452	174	5	—	1.677	208	1.014	723	6	2	1.953
72	52	1.205	207	3	2	1.469	188	855	754	3	4	1.804
73	47	1.051	174	2	4	1.278	178	774	765	3	2	1.722
74	35	899	225	5	3	1.167	166	641	731	2	3	1.543
70 - 74	231	5.920	928	19	10	7.108	926	4.266	3.635	19	14	8.860
75	28	829	206	1	1	1.065	149	591	769	7	—	1.516
76	24	752	191	3	—	970	158	521	751	4	3	1.437
77	28	559	170	1	1	759	120	401	609	4	2	1.136
78	24	467	190	—	1	682	114	304	579	2	2	1.001
79	24	461	219	2	—	706	93	312	601	2	4	1.012
75 - 79	128	3.068	976	7	3	4.182	634	2.129	3.309	19	11	6.102
80 - 84	54	1.281	810	4	1	2.150	344	826	2.587	—	3	3.760
85 - 89	25	327	368	—	—	720	156	229	1.349	1	1	1.736
90 - 94	9	52	137	2	—	200	44	32	441	—	—	517
95 - 99	—	10	21	—	—	31	13	3	84	—	—	100
100 E PIU'	—	1	—	—	—	1	1	1	5	—	—	7
TOTALE	76.136	94.636	4.734	565	184	176.255	68.478	96.989	20.579	654	325	187.025

TAV. 3 - Popolazione residente per sesso, classe di età e luogo di nascita

LUOGO DI NASCITA	Meno di 6 anni	6-13	14-18	19-24	25-44	45-64	65 e più	TOTALE
A — TOTALE								
Nello stesso Comune di residenza	11.653	22.709	18.889	20.553	54.970	59.317	37.958	226.049
In altro Comune della stessa Provincia	11.763	12.616	5.015	5.667	22.733	19.803	11.103	88.700
In altra Provincia della stessa Regione	1.525	1.957	999	1.176	5.453	4.424	2.247	17.781
L'Aquila	154	312	186	207	1.047	917	399	3.222
Teramo	179	122	61	139	796	702	347	2.346
Pescara	1.192	1.523	752	830	3.610	2.805	1.501	12.213
In altre Regioni	1.804	3.570	1.988	2.332	9.347	5.962	2.689	27.692
Piemonte	140	395	173	107	158	120	44	1.137
Valle d'Aosta	13	22	17	4	15	5	3	79
Lombardia	202	534	240	173	333	264	127	1.873
Trentino-Alto Adige	9	20	21	15	58	36	13	172
Bolzano-Bozen	4	10	15	6	30	11	5	81
Trento	5	10	6	9	28	25	8	91
Veneto	36	94	58	64	290	238	118	898
Friuli-Venezia Giulia	23	47	27	36	102	83	50	368
Liguria	39	103	76	43	113	85	51	510
Emilia-Romagna	86	176	130	114	380	303	178	1.367
Toscana	33	117	71	84	252	190	89	836
Umbria	19	35	22	23	158	109	45	411
Marche	81	198	128	147	619	485	204	1.862
Lazio	167	441	238	240	775	515	205	2.581
Molise	565	628	284	497	2.029	1.182	610	5.795
Campania	151	259	173	238	1.205	716	285	3.027
Puglia	161	314	222	330	1.671	936	411	4.045
Basilicata	12	19	19	34	214	113	57	468
Calabria	19	35	26	56	307	157	58	658
Sicilia	34	80	48	92	460	316	118	1.148
Sardegna	14	53	15	35	208	109	23	457
ITALIA	26.745	40.852	26.891	29.728	92.503	89.506	53.997	360.222
ESTERO	1.112	3.517	2.075	1.271	1.197	475	665	10.312
TOTALE	27.857	44.369	28.966	30.999	93.700	89.981	54.662	370.534
B — MASCHI								
Nello stesso Comune di residenza	6.011	11.629	9.706	11.199	31.624	30.153	17.056	117.378
In altro Comune della stessa Provincia	6.108	6.369	2.501	2.117	8.758	7.921	3.820	37.594
In altra Provincia della stessa Regione	751	1.006	522	461	2.255	2.061	892	7.948
L'Aquila	87	156	107	99	429	454	154	1.486
Teramo	83	69	36	49	294	317	147	995
Pescara	581	781	379	313	1.532	1.290	591	5.467
In altre Regioni	919	1.807	1.035	1.015	4.156	2.923	1.115	12.970
Piemonte	70	188	84	50	65	58	17	532
Valle d'Aosta	3	11	12	2	5	2	2	37
Lombardia	106	298	127	69	128	111	51	890
Trentino-Alto Adige	5	10	14	2	23	17	8	79
Bolzano-Bozen	3	6	8	—	14	3	2	36
Trento	2	4	6	2	9	14	6	43
Veneto	20	52	29	26	115	79	39	360
Friuli-Venezia Giulia	15	14	10	10	43	30	12	134
Liguria	17	49	45	19	46	37	21	234
Emilia-Romagna	46	88	69	51	163	145	72	634
Toscana	17	75	34	33	114	87	41	401
Umbria	10	11	9	12	70	42	17	171
Marche	40	99	57	67	260	245	74	842
Lazio	84	230	121	108	351	239	89	1.222
Molise	307	317	150	226	905	561	231	2.697
Campania	70	128	90	102	557	386	126	1.459
Puglia	76	147	130	154	802	496	196	2.001
Basilicata	4	7	9	10	110	61	24	225
Calabria	9	20	14	20	131	88	31	313
Sicilia	14	33	24	38	182	183	50	524
Sardegna	6	30	7	16	86	56	14	215
ITALIA	13.789	20.811	13.764	14.792	46.793	43.058	22.883	175.890
ESTERO	567	1.818	1.049	585	380	179	194	4.772
TOTALE	14.356	22.629	14.813	15.377	47.173	43.237	23.077	180.662

TAV. 4 - Popolazione residente in età da 6 anni in poi per grado di istruzione, sesso, classe di età, condizione professionale o non professionale

CLASSI DI ETÀ (anni) — CONDIZIONE	GRADO DI ISTRUZIONE											
	LAUREATI		DIPLOMATI		FORNITI DI LICENZA DI SCUOLA MEDIA INFERIORE		FORNITI DI LICENZA DI SCUOLA ELEMENTARE		ALFABETI PRIVI DI TITOLO DI STUDIO		ANALFABETI	
	MF	M	MF	M	MF	M	MF	M	MF	M	MF	M
TOTALE	7.920	4.743	35.565	18.169	66.406	37.123	124.650	63.752	85.448	36.878	22.688	5.641
6 - 10	—	—	—	—	—	—	2.137	1.107	24.950	12.763	203	95
11 - 14	—	—	—	—	5.122	2.334	17.045	8.900	722	398	76	39
15 - 19	—	—	2.699	1.019	21.646	11.225	3.810	2.119	188	90	79	40
20 - 24	162	59	10.450	4.991	10.458	5.742	4.300	1.763	216	103	71	32
25 - 44	5.653	3.131	17.099	9.322	21.194	13.002	42.593	19.610	6.127	1.743	1.034	365
45 - 54	964	660	2.515	1.347	3.696	2.297	23.888	13.465	13.996	4.831	3.132	906
55 - 64	737	553	1.733	979	2.359	1.512	17.168	9.618	15.582	5.974	4.211	1.095
65 e più	404	340	1.069	511	1.931	1.011	13.709	7.170	23.667	10.976	13.882	3.069
CONDIZIONE PROFESSIONALE	6.343	3.935	19.669	11.776	29.244	21.552	52.059	37.562	14.321	7.998	2.244	1.093
<i>-di cui disoccupati</i>	171	43	861	377	1.564	1.041	2.100	1.594	499	370	98	79
Imprenditori, liberi professionisti	924	831	902	819	623	546	870	690	51	29	—	—
Lavoratori in proprio	154	97	1.230	886	4.866	3.678	18.336	12.630	7.479	3.740	1.171	442
Coadiuvanti	34	22	353	197	1.058	559	2.370	507	1.208	79	134	4
Dirigenti e impiegati	5.117	2.912	13.487	7.008	4.939	3.314	1.702	1.215	19	12	—	—
Lavoratori dipendenti	114	73	3.697	2.866	17.758	13.455	28.781	22.520	5.564	4.138	939	647
Agricoltura	67	54	576	439	2.412	1.718	12.787	7.946	8.263	3.592	1.490	537
Imprenditori, liberi professionisti	19	18	50	45	33	29	78	69	9	7	—	—
Lavoratori in proprio	15	12	214	180	1.418	1.061	9.929	6.643	6.397	3.093	1.101	407
Coadiuvanti	1	—	61	42	420	217	1.311	176	1.003	40	128	3
Dirigenti e impiegati	22	17	140	86	32	21	22	18	1	1	—	—
Lavoratori dipendenti	10	7	111	86	509	390	1.447	1.040	853	451	261	127
Industrie	407	369	5.299	4.263	13.046	10.224	22.626	18.880	4.035	3.407	570	502
Imprenditori, liberi professionisti	23	23	149	145	202	192	327	319	—	—	—	—
Lavoratori in proprio	7	7	218	196	1.064	987	2.836	2.503	286	234	16	11
Coadiuvanti	3	2	48	38	124	79	163	66	22	3	—	—
Dirigenti e impiegati	331	304	2.758	2.059	993	689	461	376	5	5	—	—
Lavoratori dipendenti	43	33	2.126	1.825	10.663	8.277	18.839	15.616	3.722	3.165	554	491
Altre attività	5.869	3.512	13.794	7.074	13.786	9.610	16.646	10.736	2.023	999	184	54
Imprenditori, liberi professionisti	882	790	703	629	388	325	465	302	42	22	—	—
Lavoratori in proprio	132	78	798	510	2.384	1.630	5.571	3.484	796	413	54	24
Coadiuvanti	30	20	244	117	514	263	896	265	183	36	6	1
Dirigenti e impiegati	4.764	2.591	10.589	4.863	3.914	2.604	1.219	821	13	6	—	—
Lavoratori dipendenti	61	33	1.460	955	6.586	4.788	8.495	5.864	989	522	124	29
CONDIZIONE NON PROFESSIONALE	1.577	808	15.896	6.393	37.162	15.571	72.591	26.190	71.127	28.880	20.444	4.548
In cerca di prima occupazione	771	323	4.566	1.649	5.674	3.001	2.464	1.501	204	121	10	9
Scolari e studenti	55	30	6.088	3.116	17.838	9.321	19.993	10.509	25.740	13.201	—	—
Casalinghe	182	—	2.903	—	9.517	—	28.355	—	13.369	—	4.170	—
Ritirati dal lavoro	384	284	1.473	860	2.343	1.741	19.327	12.657	29.616	14.642	14.179	3.775
Altri	185	171	866	768	1.790	1.508	2.452	1.523	2.198	916	2.085	764

TAV. 5 - Popolazione residente attiva e non attiva per sesso e classe di età, attiva per

RAMI DI ATTIVITÀ ECONOMICA	CLASSI DI											
	Meno di 14		14 - 19		20 - 24		25 - 29		30 - 34		35 - 39	
	MF	M	MF	M	MF	M	MF	M	MF	M	MF	M
CONDIZIONE PROFESSIONALE	—	—	5.119	3.048	11.490	7.125	15.196	10.115	18.152	12.412	14.296	9.817
- di cui disoccupati	—	—	363	203	1.095	634	1.004	563	751	460	445	312
Imprenditori, liberi professionisti	—	—	3	2	106	81	485	404	600	537	431	372
Lavoratori in proprio	—	—	193	107	1.190	727	2.234	1.464	3.426	2.238	3.494	2.263
Coadiuvanti	—	—	258	164	567	316	552	240	643	163	537	75
Dirigenti e impiegati	—	—	230	61	2.343	904	4.292	2.102	5.346	3.032	3.736	2.280
Lavoratori dipendenti	—	—	4.435	2.714	7.284	5.097	7.633	5.905	8.137	6.442	6.098	4.827
Agricoltura	—	—	439	267	1.020	594	1.472	801	2.068	994	2.127	1.041
Imprenditori, liberi professionisti	—	—	1	1	3	2	15	12	23	19	17	14
Lavoratori in proprio	—	—	139	85	432	246	849	459	1.362	702	1.513	818
Coadiuvanti	—	—	165	97	271	123	276	93	362	63	304	17
Dirigenti e impiegati	—	—	4	1	28	14	35	23	48	28	31	21
Lavoratori dipendenti	—	—	130	83	286	209	297	214	273	182	262	171
Energia, gas e acqua	—	—	58	57	178	165	293	268	283	270	176	167
Imprenditori, liberi professionisti	—	—	—	—	1	1	—	—	—	—	—	—
Lavoratori in proprio	—	—	—	—	—	—	—	—	—	—	—	—
Coadiuvanti	—	—	—	—	—	—	—	—	—	—	—	—
Dirigenti e impiegati	—	—	—	—	30	20	61	44	63	52	55	48
Lavoratori dipendenti	—	—	58	57	147	144	232	224	220	218	121	119
Ind. estratt., trasf. min., chim.	—	—	125	89	421	335	668	582	1.132	996	990	916
Imprenditori, liberi professionisti	—	—	—	—	—	—	—	—	2	2	4	4
Lavoratori in proprio	—	—	1	1	10	8	13	11	18	17	29	27
Coadiuvanti	—	—	1	1	2	2	2	2	—	—	—	—
Dirigenti e impiegati	—	—	5	1	70	30	154	112	271	209	200	173
Lavoratori dipendenti	—	—	118	86	339	295	499	457	839	768	757	712
Ind. lavoraz. metalli, mecc. prec.	—	—	508	474	1.712	1.474	2.007	1.759	2.309	2.097	1.244	1.134
Imprenditori, liberi professionisti	—	—	—	—	3	3	4	4	13	13	9	9
Lavoratori in proprio	—	—	2	2	42	40	102	96	180	178	116	115
Coadiuvanti	—	—	4	4	7	7	7	7	4	3	3	2
Dirigenti e impiegati	—	—	11	5	212	118	282	195	369	311	178	162
Lavoratori dipendenti	—	—	491	463	1.448	1.306	1.612	1.457	1.743	1.592	938	846
Ind. alim., tess., pelli, legno	—	—	1.220	273	1.899	685	1.880	951	1.800	889	1.367	750
Imprenditori, liberi professionisti	—	—	—	—	4	2	8	8	11	10	19	18
Lavoratori in proprio	—	—	7	3	52	34	103	72	177	128	228	161
Coadiuvanti	—	—	13	8	41	27	26	14	39	10	33	10
Dirigenti e impiegati	—	—	25	11	177	71	286	169	246	164	144	91
Lavoratori dipendenti	—	—	1.175	251	1.625	551	1.457	688	1.327	577	943	470
Ind. costr., install. impianti	—	—	820	793	1.329	1.237	1.573	1.497	1.908	1.849	1.722	1.680
Imprenditori, liberi professionisti	—	—	—	—	17	16	40	38	76	74	74	73
Lavoratori in proprio	—	—	3	3	117	116	253	251	337	334	383	376
Coadiuvanti	—	—	10	10	16	16	15	13	5	5	3	1
Dirigenti e impiegati	—	—	9	2	138	80	164	124	145	126	78	68
Lavoratori dipendenti	—	—	798	778	1.041	1.009	1.101	1.071	1.345	1.310	1.184	1.162
Commercio, pubbl. esercizi	—	—	1.333	916	2.145	1.332	2.318	1.554	2.451	1.639	1.959	1.244
Imprenditori, liberi professionisti	—	—	1	1	49	36	123	103	147	124	154	118
Lavoratori in proprio	—	—	18	12	358	228	681	466	1.064	708	981	609
Coadiuvanti	—	—	57	36	204	123	204	97	218	76	179	41
Dirigenti e impiegati	—	—	64	15	374	129	430	208	360	222	235	165
Lavoratori dipendenti	—	—	1.193	852	1.160	816	880	680	662	509	410	311
Trasporti e comunicazioni	—	—	55	43	451	397	677	606	888	782	830	738
Imprenditori, liberi professionisti	—	—	—	—	—	—	2	2	4	4	6	5
Lavoratori in proprio	—	—	—	—	26	26	62	60	103	103	83	81
Coadiuvanti	—	—	3	3	12	12	11	9	5	3	3	2
Dirigenti e impiegati	—	—	13	5	105	76	175	134	270	198	306	242
Lavoratori dipendenti	—	—	39	35	308	283	427	401	506	474	432	408
Credito, assic.; serv. imprese	—	—	43	9	364	131	614	436	673	532	441	363
Imprenditori, liberi professionisti	—	—	—	—	24	17	175	154	220	203	116	105
Lavoratori in proprio	—	—	—	—	4	—	14	8	14	11	8	7
Coadiuvanti	—	—	—	—	2	1	3	2	2	1	4	—
Dirigenti e impiegati	—	—	38	7	313	96	380	235	396	286	290	233
Lavoratori dipendenti	—	—	5	2	21	17	42	37	41	31	23	18
Pubblica amm.ne; servizi	—	—	518	127	1.971	775	3.694	1.661	4.640	2.364	3.440	1.784
Imprenditori, liberi professionisti	—	—	1	—	5	4	118	83	104	88	32	26
Lavoratori in proprio	—	—	23	1	149	29	157	41	171	57	153	69
Coadiuvanti	—	—	5	5	12	5	8	3	6	2	8	2
Dirigenti e impiegati	—	—	61	14	896	270	2.325	858	3.178	1.436	2.219	1.077
Lavoratori dipendenti	—	—	428	107	909	467	1.086	676	1.181	781	1.028	610
In cerca di prima occupazione	—	—	5.452	2.542	4.668	2.290	1.982	913	898	433	318	158
TOTALE POP. ATTIVA	—	—	10.571	5.590	16.158	9.415	17.178	11.028	19.050	12.845	14.614	9.975
Scolari e studenti	44.932	22.916	20.101	10.640	4.197	2.212	1.115	708	159	100	23	14
Casalinghe	—	—	2.148	—	4.135	—	5.563	—	6.462	—	5.246	—
Ritirati dal lavoro	—	—	74	39	25	15	54	28	119	73	176	93
Altri	27.294	14.069	1.414	1.231	1.142	1.048	435	332	324	203	294	187
TOTALE POP. NON ATTIVA	72.226	36.985	23.737	11.910	9.499	3.275	7.167	1.068	7.064	376	5.739	294

ramo di attività economica e posizione nella professione; non attiva per condizione non professionale

ETÀ (anni)

40 - 44		45 - 49		50 - 54		55 - 59		60 - 64		65 - 69		70 e più	
MF	M	MF	M	MF	M	MF	M	MF	M	MF	M	MF	M
15.858	10.908	15.538	10.606	14.394	9.764	9.448	6.874	2.817	2.107	1.021	727	551	413
453	338	451	355	437	372	251	229	42	37	7	7	—	—
440	380	353	304	344	301	287	253	151	132	94	81	76	68
4.535	2.900	5.455	3.336	6.056	3.720	4.272	2.915	1.374	1.046	651	487	356	270
715	97	760	99	632	95	326	61	103	33	45	18	19	7
3.223	2.033	2.233	1.484	1.781	1.160	1.408	962	526	345	105	65	41	33
6.945	5.498	6.737	5.383	5.581	4.488	3.155	2.683	663	551	126	76	59	35
3.351	1.723	4.650	2.369	5.381	2.959	3.687	2.426	912	721	333	267	155	124
32	29	16	15	22	21	25	23	14	14	12	11	9	7
2.487	1.421	3.590	1.999	4.369	2.564	3.113	2.106	794	648	290	238	136	110
419	21	482	19	410	22	178	16	39	3	15	4	3	—
16	14	19	16	12	7	19	14	4	4	—	—	1	1
397	238	543	320	568	345	352	267	61	52	16	14	6	6
175	171	165	153	144	142	82	81	15	13	2	2	—	—
1	1	—	—	1	1	—	—	—	—	—	—	—	—
—	—	—	—	—	—	—	—	—	—	—	—	—	—
—	—	—	—	—	—	—	—	—	—	—	—	—	—
56	53	37	31	38	37	23	23	5	4	1	1	—	—
118	117	128	122	105	104	59	58	10	9	1	1	—	—
1.039	975	897	866	606	584	288	275	53	48	8	8	8	8
4	4	10	10	7	7	3	2	1	1	3	3	—	—
23	22	31	28	26	21	9	7	9	8	1	1	4	4
4	1	2	1	—	—	2	1	1	1	—	—	—	—
128	112	83	81	53	50	24	24	3	3	1	1	—	—
880	836	771	746	520	506	250	241	39	35	3	3	4	4
980	903	785	746	490	455	272	255	62	58	17	13	8	7
10	10	9	9	4	4	5	4	2	2	1	1	—	—
83	82	69	67	61	61	37	37	12	12	10	9	5	5
1	—	3	1	—	—	1	—	1	1	—	—	—	—
105	91	62	59	32	29	18	16	2	—	1	1	—	—
781	720	642	610	393	361	211	198	45	43	5	2	3	2
1.409	839	1.287	784	1.013	632	596	449	134	109	58	48	29	24
10	9	14	13	21	21	12	12	3	3	2	2	3	2
243	185	267	196	247	164	164	122	54	50	37	32	18	17
37	14	26	8	25	11	10	3	4	2	2	—	1	—
129	110	91	72	60	50	43	41	9	9	3	2	2	2
990	521	889	495	660	386	367	271	64	45	14	12	5	3
2.178	2.131	2.152	2.114	2.009	1.987	1.127	1.112	226	220	34	33	13	13
98	95	68	66	65	65	34	33	10	10	9	8	6	6
372	368	220	219	157	156	65	64	19	17	9	9	2	2
2	—	2	1	2	1	1	—	—	—	—	—	—	—
68	59	43	37	23	19	25	23	6	6	1	1	—	—
1.638	1.609	1.819	1.791	1.762	1.746	1.002	992	191	187	15	15	5	5
2.082	1.253	1.873	1.106	1.682	1.002	1.209	754	589	370	358	225	240	166
148	107	118	81	106	77	78	53	54	40	29	21	22	19
1.113	656	1.056	643	1.045	627	781	487	432	271	279	174	185	126
236	55	229	60	181	56	132	41	57	26	28	14	13	5
150	116	121	88	89	66	63	52	16	12	4	4	7	6
435	319	349	234	261	176	155	121	30	21	18	12	13	10
857	764	729	668	595	532	389	352	87	75	19	17	5	4
6	6	1	1	1	1	2	2	3	3	3	3	—	—
94	91	113	113	84	83	58	57	17	17	9	8	2	2
4	2	4	4	4	3	1	—	—	—	—	—	—	—
299	235	222	183	170	135	121	102	34	24	—	—	1	1
454	430	389	367	336	310	207	191	33	31	7	6	2	1
339	300	251	226	177	166	141	132	65	62	23	22	31	28
117	106	93	86	72	70	77	75	38	37	17	16	21	19
6	6	7	6	5	5	2	2	5	4	2	2	1	1
1	—	2	—	2	—	—	—	—	—	—	—	1	1
182	162	114	106	77	73	51	47	20	19	4	4	8	7
33	26	35	28	21	18	11	8	2	2	—	—	—	—
3.448	1.849	2.749	1.574	2.297	1.305	1.657	1.038	674	431	169	92	62	39
14	13	24	23	45	34	51	49	26	22	18	16	15	15
114	69	102	65	62	39	43	33	32	19	14	14	3	3
11	4	10	5	8	2	1	—	1	—	—	—	1	1
2.090	1.081	1.441	811	1.227	694	1.021	620	427	264	90	51	22	16
1.219	682	1.172	670	955	536	541	336	188	126	47	11	21	4
212	138	78	59	52	49	26	20	3	2	—	—	—	—
16.070	11.046	15.816	10.665	14.446	9.813	9.474	6.894	2.820	2.109	1.021	727	551	413
14	4	7	1	—	—	—	—	—	—	—	—	—	—
5.876	—	6.264	—	6.410	—	5.495	—	3.197	—	2.861	—	4.839	—
455	243	1.190	667	3.049	1.653	8.170	4.049	11.144	5.916	14.587	7.745	28.279	13.438
473	294	549	333	660	374	852	469	638	294	727	274	1.797	480
6.818	541	8.010	1.001	10.119	2.027	14.517	4.518	14.979	6.210	18.175	8.019	34.915	13.918

TAV. 6 - Popolazione residente attiva e non attiva per sesso e stato civile; attiva per ramo di

RAMI DI ATTIVITÀ ECONOMICA POSIZIONE NELLA PROFESSIONE	MASCHI					TOTALE
	CELIBI	CONIUGATI	VEDOVI	SEPARATI LEGALMENTE	DIVORZIATI	
CONDIZIONE PROFESSIONALE	17.143	65.771	519	383	100	83.916
- di cui disoccupati	1.329	2.099	31	29	16	3.504
Imprenditori, liberi professionisti	437	2.409	37	30	2	2.915
Lavoratori in proprio	2.278	18.888	214	68	25	21.473
Coadiuvanti	636	723	3	4	2	1.368
Dirigenti e impiegati	3.060	11.209	60	115	17	14.461
Lavoratori dipendenti	10.732	32.542	205	166	54	43.699
Agricoltura, caccia, foreste, pesca	1.773	12.338	135	32	8	14.286
Imprenditori, liberi professionisti	21	143	4	—	—	168
Lavoratori in proprio	1.023	10.228	117	24	4	11.396
Coadiuvanti	292	185	—	1	—	478
Dirigenti e impiegati	33	108	1	1	—	143
Lavoratori dipendenti	404	1.674	13	6	4	2.101
Energia, gas e acqua	355	1.123	6	4	1	1.489
Imprenditori, liberi professionisti	1	2	—	—	—	3
Lavoratori in proprio	—	—	—	—	—	—
Coadiuvanti	—	—	—	—	—	—
Dirigenti e impiegati	59	251	2	1	—	313
Lavoratori dipendenti	295	870	4	3	1	1.173
Industrie estrattive, trasformazione minerali, chimiche	744	4.888	27	14	9	5.682
Imprenditori, liberi professionisti	1	31	—	1	—	33
Lavoratori in proprio	20	135	—	—	—	155
Coadiuvanti	5	4	—	—	—	9
Dirigenti e impiegati	109	677	2	3	5	796
Lavoratori dipendenti	609	4.041	25	10	4	4.689
Industrie lavorazione metalli, meccanica precisione	2.844	6.467	19	38	7	9.375
Imprenditori, liberi professionisti	8	51	—	—	—	59
Lavoratori in proprio	97	600	4	2	1	704
Coadiuvanti	16	9	—	—	—	25
Dirigenti e impiegati	257	720	—	10	—	987
Lavoratori dipendenti	2.466	5.087	15	26	6	7.600
Industrie alimentari, tessili, pelli, legno, altre	1.467	4.885	37	37	7	6.433
Imprenditori, liberi professionisti	7	89	1	2	1	100
Lavoratori in proprio	150	996	11	6	1	1.164
Coadiuvanti	42	64	—	1	—	107
Dirigenti e impiegati	175	609	2	4	2	792
Lavoratori dipendenti	1.093	3.127	23	24	3	4.270
Industria costruzioni, installazioni impianti edilizia	2.838	11.672	79	47	30	14.666
Imprenditori, liberi professionisti	42	432	9	1	—	484
Lavoratori in proprio	234	1.667	7	5	2	1.915
Coadiuvanti	33	14	—	—	—	47
Dirigenti e impiegati	159	383	—	1	2	545
Lavoratori dipendenti	2.370	9.176	63	40	26	11.675
Commercio, pubblici esercizi; riparazioni di veicoli	3.217	8.164	98	65	17	11.561
Imprenditori, liberi professionisti	94	673	6	7	—	780
Lavoratori in proprio	603	4.294	73	25	12	5.007
Coadiuvanti	212	412	3	1	2	630
Dirigenti e impiegati	269	799	4	11	—	1.083
Lavoratori dipendenti	2.039	1.986	12	21	3	4.061
Trasporti e comunicazioni	827	4.100	23	23	5	4.978
Imprenditori, liberi professionisti	3	22	1	1	—	27
Lavoratori in proprio	69	567	—	3	2	641
Coadiuvanti	20	18	—	—	—	38
Dirigenti e impiegati	213	1.106	8	7	1	1.335
Lavoratori dipendenti	522	2.387	14	12	2	2.937
Credito e assicurazione; servizi imprese; noleggio	549	1.806	18	30	4	2.407
Imprenditori, liberi professionisti	185	676	13	13	1	888
Lavoratori in proprio	10	41	—	—	1	52
Coadiuvanti	4	1	—	—	—	5
Dirigenti e impiegati	319	935	5	15	1	1.275
Lavoratori dipendenti	31	153	—	2	1	187
Pubblica amministrazione; servizi pubblici e privati	2.529	10.328	77	93	12	13.039
Imprenditori, liberi professionisti	75	290	3	5	—	373
Lavoratori in proprio	72	360	2	3	2	439
Coadiuvanti	12	16	—	1	—	29
Dirigenti e impiegati	1.467	5.621	36	62	6	7.192
Lavoratori dipendenti	903	4.041	36	22	4	5.006
In cerca di prima occupazione	5.629	934	5	28	8	6.604
TOTALE POPOLAZIONE ATTIVA	22.772	66.705	524	411	108	90.520
Scolari e studenti	36.431	154	3	7	—	36.595
Casalinghe	—	—	—	—	—	—
Ritirati dal lavoro	1.277	28.468	4.021	125	68	33.959
Altri	17.520	1.829	185	36	18	19.588
TOTALE POPOLAZIONE NON ATTIVA	55.228	30.451	4.209	168	86	90.142

attività economica e posizione nella professione; non attiva per condizione non professionale

FEMMINE						MASCHI E FEMMINE					
NUBILI	CONIUGATE	VEDOVE	SEPARATE LEGALMENTE	DIVORZIATE	TOTALE	CELIBI E NUBILI	CONIUGATI	VEDOVI	SEPARATI LEGALMENTE	DIVORZIATI	TOTALE
8.583	29.268	1.653	330	130	39.964	25.726	95.039	2.172	713	230	123.880
605	1.108	36	34	6	1.789	1.934	3.207	67	63	22	5.293
80	338	28	4	5	455	517	2.747	65	34	7	3.370
829	10.125	741	43	25	11.763	3.107	29.013	955	111	50	33.236
261	3.501	23	2	2	3.789	897	4.224	26	6	4	5.157
3.152	7.312	212	99	28	10.803	6.212	18.521	272	214	45	25.264
4.261	7.992	649	182	70	13.154	14.993	40.534	854	348	124	56.853
672	10.101	494	22	20	11.309	2.445	22.439	629	54	28	25.595
3	16	2	—	—	21	24	159	6	—	—	189
375	6.844	435	12	12	7.678	1.398	17.072	552	36	16	19.074
122	2.306	17	—	1	2.446	414	2.491	17	1	1	2.924
24	49	—	1	—	74	57	157	1	2	—	217
148	886	40	9	7	1.090	552	2.560	53	15	11	3.191
27	52	2	1	—	82	382	1.175	8	5	1	1.571
—	—	—	—	—	—	1	2	—	—	—	3
—	—	—	—	—	—	—	—	—	—	—	—
—	—	—	—	—	—	—	—	—	—	—	—
20	33	2	1	—	56	79	284	4	2	—	369
7	19	—	—	—	26	302	889	4	3	1	1.199
160	368	21	4	—	553	904	5.256	48	18	9	6.235
—	1	—	—	—	1	1	32	—	1	—	34
4	14	1	—	—	19	24	149	1	—	—	174
1	6	—	—	—	7	6	10	—	—	—	16
68	124	3	1	—	196	177	801	5	4	5	992
87	223	17	3	—	330	696	4.264	42	13	4	5.019
282	709	12	15	1	1.019	3.126	7.176	31	53	8	10.394
—	1	—	—	—	1	8	52	—	—	—	60
2	13	—	—	—	15	99	613	4	2	1	719
—	6	—	—	—	6	16	15	—	—	—	31
96	188	—	—	1	285	353	908	—	10	1	1.272
184	501	12	15	—	712	2.650	5.588	27	41	6	8.312
2.173	3.838	165	59	24	6.259	3.640	8.723	202	96	31	12.692
3	2	2	—	—	7	10	91	3	2	1	107
112	295	23	3	—	433	262	1.291	34	9	1	1.597
20	129	1	—	—	150	62	193	1	1	—	257
153	257	5	6	2	423	328	866	7	10	4	1.215
1.885	3.155	134	50	22	5.246	2.978	6.282	157	74	25	9.516
140	275	9	1	—	425	2.978	11.947	88	48	30	15.091
—	12	1	—	—	13	42	444	10	1	—	497
—	21	1	—	—	22	234	1.688	8	5	2	1.937
—	9	—	—	—	9	33	23	—	—	—	56
73	80	2	—	—	155	232	463	2	1	2	700
67	153	5	1	—	226	2.437	9.329	68	41	26	11.901
1.404	4.853	339	58	24	6.678	4.621	13.017	437	123	41	18.239
21	209	15	1	3	249	115	882	21	8	3	1.029
224	2.457	274	21	10	2.986	827	6.751	347	46	22	7.993
110	990	5	2	1	1.108	322	1.402	8	3	3	1.738
362	452	6	8	2	830	631	1.251	10	19	2	1.913
687	745	39	26	8	1.505	2.726	2.731	51	47	11	5.566
136	429	27	9	3	604	963	4.529	50	32	8	5.582
—	1	—	—	—	1	3	23	1	1	—	28
—	10	—	—	—	10	69	577	—	3	2	651
—	9	—	—	—	9	20	27	—	—	—	47
102	256	13	7	3	381	315	1.362	21	14	4	1.716
34	153	14	2	—	203	556	2.540	28	14	2	3.140
312	417	16	9	1	755	861	2.223	34	39	5	3.162
22	53	4	2	1	82	207	729	17	15	2	970
5	9	1	1	—	16	15	50	1	1	1	68
1	11	—	—	—	12	5	12	—	—	—	17
278	310	6	4	—	598	597	1.245	11	19	1	1.873
6	34	5	2	—	47	37	187	5	4	1	234
3.277	8.226	568	152	57	12.280	5.806	18.554	645	245	69	25.319
31	43	4	1	1	80	106	333	7	6	1	453
107	462	6	6	3	584	179	822	8	9	5	1.023
7	35	—	—	—	42	19	51	—	1	—	71
1.976	5.563	175	71	20	7.805	3.443	11.184	211	133	26	14.997
1.156	2.123	383	74	33	3.769	2.059	6.164	419	96	37	8.775
5.137	1.875	25	35	13	7.085	10.766	2.809	30	63	21	13.689
13.720	31.143	1.678	365	143	47.049	36.492	97.848	2.202	776	251	137.569
33.607	331	7	7	1	33.953	70.038	485	10	14	1	70.548
4.393	48.212	5.626	172	93	58.496	4.393	48.212	5.626	172	93	58.496
3.711	17.290	12.176	102	84	33.363	4.988	45.758	16.197	227	152	67.322
14.538	1.213	1.233	14	13	17.011	32.058	3.042	1.418	50	31	36.599
56.249	67.046	19.042	295	191	142.823	111.477	97.497	23.251	463	277	232.965

TAV. 7 - Popolazione residente attiva in condizione professionale per

N. CLASSIFICAZIONE	RAMI E CLASSI DI ATTIVITÀ ECONOMICA	POSIZIONE			
		IMPRENDITORI E LIBERI PROFESSIONISTI		LAVORATORI IN PROPRIO	
		MF	M	MF	M
0	Agricoltura, caccia, foreste, pesca	189	168	19.074	11.396
01	Agricoltura e caccia	185	164	18.857	11.228
02	Foreste	—	—	19	17
03	Pesca	—	—	105	101
04	Attività connesse con agricoltura	4	4	93	50
1	Energia, gas e acqua	3	3	—	—
1A	Estrazione di combustibili - Industria petrolifera	1	1	—	—
11	Industria dell'estrazione e agglomerazione di combustibili solidi	—	—	—	—
12	Cokerie	—	—	—	—
13	Industria dell'estrazione di petrolio e gas naturali	1	1	—	—
14	Industria petrolifera	—	—	—	—
15	Industria dei combustibili nucleari	—	—	—	—
1B	Energia elettrica, gas e acqua	2	2	—	—
16	Industria produzione e distribuzione di energia elettrica e gas	1	1	—	—
17	Industria raccolta, depurazione e distribuzione di acqua	1	1	—	—
2	Industrie estrattive, manifatturiere per trasformazione minerali, chimiche	34	33	174	155
21	Industria dell'estrazione di minerali metalliferi	—	—	1	1
22	Industria della produzione e prima trasformazione dei metalli	—	—	37	31
23	Industria estrazione di minerali non metalliferi; torbiere	6	6	5	4
24	Industria della lavorazione di minerali non metalliferi	25	24	119	107
25	Industrie chimiche	3	3	12	12
26	Industria della produzione di fibre artificiali e sintetiche	—	—	—	—
3	Industrie manifatturiere per lavorazione metalli; meccanica di precisione	60	59	719	704
31	Industria della costruzione di prodotti in metallo	38	37	507	498
32	Industria costruzione e installazione di macchine e di materiale meccanico	12	12	68	68
33	Industria della costruzione, installazione e riparazione di macchine	—	—	3	2
34	Industria costruzione e installazione di impianti e riparazione di materiale elettrico	6	6	115	112
35	Industria costruzione e montaggio di autoveicoli	3	3	7	6
36	Industria della costruzione di altri mezzi di trasporto	1	1	5	5
37	Industria della costruzione di strumenti di precisione	—	—	14	13
4	Industrie manifatturiere alimentari, tessili, abbigliamento, mobilio, altre	107	100	1.597	1.164
41	Industrie alimentari	11	11	278	207
42	Industrie dello zucchero, delle bevande e del tabacco	20	19	27	23
43	Industrie tessili	6	6	112	18
44	Industrie delle pelli e del cuoio	1	1	27	16
45	Industrie delle calzature, di abbigliamento e affini	25	21	414	187
46	Industrie del legno e del mobile in legno	27	26	567	561
47	Industrie della carta; stampa ed editoria	10	9	60	55
48	Industrie della gomma e manufatti di materie plastiche	6	6	48	46
49	Industrie manifatturiere diverse	1	1	64	51
5	Industrie costruzioni e installazioni impianti per edilizia	497	484	1.937	1.915
50	Edilizia e genio civile	497	484	1.937	1.915
6	Commercio, pubblici esercizi; riparazioni di veicoli	1.029	780	7.993	5.007
6A	Commercio, pubblici esercizi e alberghi	1.029	780	7.175	4.200
61	Commercio all'ingrosso	230	198	468	360
62	Commercio all'ingrosso di materiali da recupero	2	2	11	4
63	Intermediari del commercio	245	223	147	127
64	Commercio al minuto alimentari, abbigliamento; farmacie	310	190	4.796	2.615
65	Commercio al minuto veicoli, carburanti, libri, articoli vari	111	84	915	603
66	Pubblici esercizi ed esercizi alberghieri	131	83	838	491
6B	Riparazioni di beni di consumo e di veicoli	—	—	818	807
67	Riparazioni di beni di consumo e di veicoli	—	—	818	807
7	Trasporti e comunicazioni	28	27	651	641
71	Ferrovie	—	—	2	2
72	Altri trasporti terrestri	19	18	532	526
73	Trasporti fluviali, lacuali e lagunari	—	—	—	—
74	Trasporti marittimi e cabotaggio	—	—	—	—
75	Trasporti aerei	—	—	1	1
76	Attività connesse ai trasporti	3	3	90	87
77	Agenzie di viaggio, intermediari dei trasporti, magazzini	6	6	25	24
79	Comunicazioni	—	—	1	1
8	Credito e assicurazione; servizi alle imprese; noleggio	970	888	68	52
8A	Credito e assicurazione	60	49	9	5
81	Istituti di credito	—	—	—	—
82	Assicurazione	60	49	9	5
8B	Servizi prestati alle imprese; noleggio	910	839	59	47
83	Ausiliari finanziari; servizi alle imprese	910	839	40	30
84	Noleggio di beni mobili	—	—	19	17
9	Pubblica amministrazione; servizi pubblici e privati	453	373	1.023	439
9A	Pubblica amministrazione	—	—	—	—
91	Pubblica amministrazione, difesa, sicurezza sociale	—	—	—	—
9B	Servizi pubblici e privati	453	373	1.023	439
92	Servizi di igiene, amministrazione di cimiteri	2	2	32	14
93	Istruzione	14	10	14	12
94	Ricerca e sviluppo	4	4	—	—
95	Sanità e servizi veterinari	352	294	34	27
96	Altri servizi sociali	2	—	—	—
97	Servizi ricreativi e culturali	45	41	28	14
98	Servizi personali	34	22	915	372
99	Rappresentanze diplomatiche, organizzazioni internazionali, forze armate alleate	—	—	—	—
	TOTALE	3.370	2.915	33.236	21.473

sesso, posizione nella professione, ramo e classe di attività economica

NELLA PROFESSIONE								N. CLASSIFI- CAZIONE
COADIUVANTI		DIRIGENTI E IMPIEGATI		LAVORATORI DIPENDENTI		TOTALE		
MF	M	MF	M	MF	M	MF	M	
2.924	478	217	143	3.191	2.101	25.595	14.286	0
2.909	465	86	55	2.603	1.624	24.640	13.536	01
4	2	8	7	139	130	170	156	02
10	10	4	2	164	155	283	268	03
1	1	119	79	285	192	502	326	04
—	—	369	313	1.199	1.173	1.571	1.489	1
—	—	121	113	411	395	533	509	1A
—	—	3	3	14	13	17	16	11
—	—	1	1	9	9	10	10	12
—	—	92	86	299	296	392	383	13
—	—	18	18	78	67	96	85	14
—	—	7	5	11	10	18	15	15
—	—	248	200	788	778	1.038	980	1B
—	—	236	191	673	664	910	856	16
—	—	12	9	115	114	128	124	17
16	9	992	796	5.019	4.689	6.235	5.682	2
—	—	10	8	92	84	103	93	21
4	2	90	68	710	659	841	760	22
—	—	36	24	238	219	285	253	23
8	6	710	589	3.660	3.456	4.522	4.182	24
4	1	146	107	311	266	476	389	25
—	—	—	—	8	5	8	5	26
31	25	1.272	987	8.312	7.600	10.394	9.375	3
19	15	239	176	2.275	2.144	3.078	2.870	31
1	1	178	125	1.075	1.015	1.334	1.221	32
1	1	22	19	30	27	56	49	33
7	5	274	213	1.932	1.739	2.334	2.075	34
2	2	449	368	2.528	2.259	2.989	2.638	35
1	1	94	75	341	328	442	410	36
—	—	16	11	131	88	161	112	37
257	107	1.215	792	9.516	4.270	12.692	6.433	4
123	39	146	106	751	568	1.309	931	41
12	4	165	110	561	257	785	413	42
9	3	113	64	952	391	1.192	482	43
3	—	18	14	242	148	291	179	44
27	9	318	179	4.292	699	5.076	1.095	45
48	39	117	73	1.203	1.050	1.962	1.749	46
15	6	197	153	857	701	1.139	924	47
6	3	103	74	524	389	687	518	48
14	4	38	19	134	67	251	142	49
56	47	700	545	11.901	11.675	15.091	14.666	5
56	47	700	545	11.901	11.675	15.091	14.666	50
1.738	630	1.913	1.083	5.566	4.061	18.239	11.561	6
1.705	606	1.858	1.051	4.122	2.684	15.889	9.321	6A
105	35	618	396	816	626	2.237	1.615	61
2	2	6	6	11	11	32	25	62
21	12	140	120	5	5	558	487	63
1.061	362	486	234	1.168	526	7.821	3.927	64
197	72	372	166	413	303	2.008	1.228	65
319	123	236	129	1.709	1.213	3.233	2.039	66
33	24	55	32	1.444	1.377	2.350	2.240	6B
33	24	55	32	1.444	1.377	2.350	2.240	67
47	38	1.716	1.335	3.140	2.937	5.582	4.978	7
—	—	292	259	710	665	1.004	926	71
32	28	115	86	998	980	1.696	1.638	72
—	—	16	13	14	13	30	26	73
—	—	144	141	217	210	361	351	74
—	—	12	9	10	8	23	18	75
6	5	126	118	382	375	607	588	76
9	5	22	13	108	80	170	128	77
—	—	989	696	701	606	1.691	1.303	79
17	5	1.873	1.275	234	187	3.162	2.407	8
3	—	1.079	818	107	82	1.258	954	8A
—	—	814	657	94	73	908	730	81
3	—	265	161	13	9	350	224	82
14	5	794	457	127	105	1.904	1.453	8B
12	5	788	455	109	91	1.859	1.420	83
2	—	6	2	18	14	45	33	84
71	29	14.997	7.192	8.775	5.006	25.319	13.039	9
—	—	4.092	2.931	3.277	2.872	7.369	5.803	9A
—	—	4.092	2.931	3.277	2.872	7.369	5.803	91
71	29	10.905	4.261	5.498	2.134	17.950	7.236	9B
4	—	32	18	375	242	445	276	92
7	4	7.939	2.611	1.346	554	9.320	3.191	93
—	—	57	42	13	12	74	58	94
2	1	1.975	1.037	2.165	904	4.528	2.263	95
—	—	654	387	180	56	836	443	96
5	3	216	150	126	91	420	299	97
53	21	24	13	1.293	275	2.319	703	98
—	—	8	3	—	—	8	3	99
5.157	1.368	25.264	14.461	56.853	43.699	123.880	83.916	

TAV. 8 - Popolazione residente attiva in condizione professionale per sesso e professione

N. CLASSIFICAZIONE	PROFESSIONI	MF	M	N. CLASSIFICAZIONE	PROFESSIONI	MF	M
1	Professioni liberali, tecniche, scientifiche, e assimilate	14.549	7.465	1.74	Altri ingegneri	166	164
1.1	Professori, insegnanti, e assimilati	7.179	2.215	1.75	Architetti	148	123
1.11	Professori universitari e assimilati	96	57	1.76	Geometri e periti edili	775	763
1.12	Professori di scuola secondaria superiore e assimilati	1.248	626	1.77	Periti industriali, periti chimici, e assimilati	140	138
1.13	Professori di scuola media e assimilati	1.445	533	1.78	Disegnatori tecnici e cartografi	165	143
1.14	Insegnanti di scuola elementare e assimilati	3.188	411	1.79	Tecnici di impianti nucleari	13	10
1.15	Presidi, capi di istituti di istruzione, direttori didattici	100	81	1.8	Matematici, statistici, economisti e commercialisti	199	151
1.16	Insegnanti non altrove classificati	1.093	503	1.81	Matematici, statistici, economisti, sociologi	11	8
1.17	Cultori di discipline non altrove classificati	9	4	1.82	Commercialisti e assimilati	188	143
1.2	Scrittori, giornalisti, artisti, e assimilati	247	199	1.9	Impiegati tecnici	1.378	1.231
1.21	Scrittori, giornalisti e pubblicisti	37	30	1.91	Tecnici con mansioni direttive e di concetto (escluse le professioni agricole)	626	578
1.22	Pittori, scultori, e assimilati	78	57	1.92	Tecnici con mansioni esecutive (escluse le professioni agricole)	752	653
1.23	Registi, direttori artistici, coreografi e tecnici dello spettacolo	13	10	2	Professioni amministrative e assimilate	15.062	10.618
1.24	Musicisti, orchestrali, artisti lirici, attori	48	44	2.1	Imprenditori e direttori imprese e pubblica amministrazione	1.091	998
1.25	Artisti di varietà e assimilati	21	10	2.11	Imprenditori titolari e amministratori delegati di imprese industriali, dei trasporti, del credito e dei servizi	746	708
1.26	Atleti, allenatori, e assimilati	50	48	2.12	Imprenditori titolari e amministratori delegati di imprese commerciali	178	142
1.3	Membri del clero e assimilati	132	123	2.13	Imprenditori titolari e amministratori delegati di pubblici esercizi	38	29
1.31	Arcivescovi, vescovi diocesani e superiori generali	19	10	2.14	Direttori e categorie similari delle industrie, trasporti, credito e servizi	59	56
1.32	Parroci e altri sacerdoti addetti alla cura delle anime	111	111	2.15	Direttori e categorie similari del commercio	26	22
1.33	Ministri di culti non cattolici	2	2	2.16	Direttori e categorie similari dei pubblici esercizi	28	25
1.4	Medici, farmacisti, ostetriche, infermieri e tecnici sanitari	3.356	1.631	2.17	Direttori generali e categorie similari della pubblica amministrazione	16	16
1.41	Medici chirurghi generici	733	610	2.2	Impiegati amministrativi con mansioni direttive e di concetto	6.646	4.246
1.42	Medici chirurghi specialisti	228	179	2.21	Impiegati amministrativi con mansioni direttive e di concetto	4.033	2.754
1.43	Dentisti	30	28	2.22	Bibliotecari, impiegati di archivio, e assimilati	45	20
1.44	Farmacisti	154	91	2.23	Cancellieri e ufficiali giudiziari	64	48
1.45	Ostetriche	87	—	2.24	Capistazione e assimilati	80	73
1.46	Infermieri e assimilati	1.689	586	2.25	Titolari uffici postali, telegrafici, e assimilati	47	40
1.47	Operatori radiografici, ottici, odontotecnici, e assimilati	122	92	2.26	Analisti e programmatori di calcolatori elettronici e di macchine contabili	87	77
1.48	Assistenti, tecnici sanitari, e assimilati	313	45	2.27	Capitreno e assimilati	62	61
1.5	Magistrati, avvocati, notai	282	251	2.28	Cassieri di negozio	36	9
1.51	Magistrati e giuristi	24	23	2.29	Contabili, economisti, cassieri non altrove classificati	2.192	1.164
1.52	Avvocati e procuratori legali	229	204	2.3	Impiegati amministrativi con mansioni esecutive	5.288	3.367
1.53	Notai	29	24	2.31	Dattilografi e stenografi	303	67
1.6	Agronomi, veterinari e biologi	188	147	2.32	Operatori di macchine contabili e calcolatrici	54	27
1.61	Agronomi; periti agrari, forestali, zootecnici; e assimilati	119	95	2.33	Operatori di macchine perforatrici	43	29
1.62	Veterinari	37	36	2.34	Operatori di calcolatori elettronici, di macchine tradizionali, e assimilati	125	85
1.63	Biologi, zoologi, naturalisti	32	16	2.35	Fattorini e biglietta	66	66
1.7	Fisici, chimici, ingegneri, geometri, periti industriali, disegnatori e cartografi	1.588	1.517				
1.71	Fisici, astronomi, geologi	10	10				
1.72	Chimici	45	41				
1.73	Ingegneri edili	126	125				

segue TAV. 8 — Popolazione residente attiva in condizione professionale per sesso e professione

N. CLASSIFICAZIONE	PROFESSIONI	MF	M	N. CLASSIFICAZIONE	PROFESSIONI	MF	M
2.36	Portalettere e fattorini postali	482	406	4.2	Fonditori, laminatori, e assimilati	731	641
2.37	Telefonisti e telegrafisti	273	205	4.21	Fonditori, fornaioli e formatori	530	461
2.38	Pesatori e misuratori	13	13	4.22	Laminatori e trafilatori	146	130
2.39	Impiegati amministrativi non altrove classificati	3.929	2.469	4.23	Galvanoplastieri, cementatori e temperatori	55	50
2.4	Membri dei corpi armati dello stato	220	220	4.3	Fabbriferrai, tornitori, incisori, orafi, argentieri, e assimilati	5.713	5.286
2.41	Ufficiali	65	65	4.31	Fabbriferrai e fucinatori	661	637
2.42	Sottufficiali	134	134	4.32	Alesatori, fresatori e tornitori	785	763
2.43	Graduati e militari di carriera	21	21	4.33	Finitori e pulitori di prodotti meccanici	219	189
2.5	Membri dei corpi di polizia e sicurezza interna	1.817	1.787	4.34	Utensilisti ed attrezzisti di officina	65	64
2.51	Ufficiali dei carabinieri, di polizia, della guardia di finanza, dei vigili del fuoco, e assimilati	61	59	4.35	Incisori di metalli, orafi e argentieri	33	19
2.52	Ispettori generali di P. S., questori, commissari di polizia, e assimilati	13	13	4.36	Operai metallurgici non altrove classificati	3.950	3.614
2.53	Sottufficiali dei carabinieri, di polizia, della guardia di finanza, dei vigili del fuoco, e assimilati	389	382	4.4	Meccanici montatori, riparatori, di precisione, e assimilati	3.425	3.256
2.54	Carabinieri, agenti di polizia, guardie di finanza, vigili del fuoco e assimilati	1.354	1.333	4.41	Meccanici generici e riparatori meccanici	2.591	2.522
3	Professioni inerenti all'agricoltura, alla silvicoltura, all'allevamento del bestiame e alla pesca	25.233	14.047	4.42	Meccanici montatori	610	522
3.1	Conduttori e direttori di aziende agricole, forestali e zootecniche	22.050	11.911	4.43	Meccanici e riparatori meccanici di protesi	16	16
3.11	Conduttori di aziende ad ordinamento produttivo misto e assimilati	16.596	8.417	4.44	Meccanici di precisione e orologiai	143	135
3.12	Conduttori di aziende ad ordinamento produttivo specializzato e assimilati	5.299	3.366	4.45	Lubrificatori e pulitori	65	61
3.13	Conduttori allevatori e assimilati	122	97	4.5	Carpentieri in ferro, saldatori, e assimilati	2.002	1.890
3.14	Direttori e categorie similari delle aziende agricole, forestali e zootecniche	33	31	4.51	Carpentieri in ferro	202	197
3.2	Lavoratori agricoli, conducenti di macchine agricole, pastori, e assimilati	2.863	1.837	4.52	Saldatori	1.075	999
3.21	Lavoratori agricoli generici	2.509	1.549	4.53	Lamieristi e ramai	725	694
3.22	Lavoratori agricoli specializzati	245	188	4.6	Frantumatori, cementieri e operai addetti alla lavorazione dei minerali non metalliferi	1.755	1.619
3.23	Conducenti di macchine agricole	67	66	4.61	Frantumatori, cementieri, e assimilati	90	80
3.24	Pastori e guardiani di animali	42	34	4.62	Tagliatori, levigatori, modellatori, di pietre, e assimilati	221	211
3.3	Lavoratori forestali e carbonai	71	63	4.63	Vetrai	826	811
3.31	Lavoratori forestali e boschivi	71	63	4.64	Ceramisti e terracottai	292	228
3.32	Carbonai	—	—	4.65	Fornaciai di laterizi	223	221
3.4	Pescatori, cacciatori, e assimilati	249	236	4.66	Molatori, lucidatori e smerigliatori di pietre e vetro	28	27
3.41	Pescatori e assimilati	249	236	4.67	Incisori, decoratori, mosaicisti, di pietre, ceramiche e vetro	75	41
3.42	Cacciatori	—	—	5	Professioni inerenti alla trasformazione dei prodotti	13.459	7.186
4	Professioni inerenti alla estrazione ed alla lavorazione dei minerali e dei loro prodotti	13.917	12.954	5.1	Panettieri, pastai, dolciari, macellatori, casari, vinificatori, e assimilati	1.550	1.070
4.1	Sondatori, perforatori, minatori, e assimilati	291	262	5.11	Mugnai e risieri	87	66
4.11	Sondatori e perforatori	93	91	5.12	Panettieri e pastai	735	538
4.12	Minatori e cavatori	93	89	5.13	Pasticcieri, caramellai, e assimilati	210	103
4.13	Manovali di miniera e di cava	64	56	5.14	Zuccherieri	5	5
4.14	Operai addetti alla estrazione e alla preparazione dei minerali non altrove classificati	41	26	5.15	Macellatori, insaccatori, salatori, e assimilati	92	68
				5.16	Conservieri	44	19
				5.17	Casari	62	44
				5.18	Vinificatori, birrai, lavoratori delle acque minerali, delle bevande alcoliche e analcoliche	163	140
				5.19	Cernitori di prodotti agricoli e addetti alla lavorazione dei prodotti alimentari non altrove classificati	152	87

segue TAV. 8 — Popolazione residente attiva in condizione professionale per sesso e professione

N. CLASSIFICAZIONE	PROFESSIONI	MF	M	N. CLASSIFICAZIONE	PROFESSIONI	MF	M
5.2	Selezionatori, condizionatori e confezionatori del tabacco	253	28	5.77	Pirotecnici e artigieri	29	22
5.21	Condizionatori del tabacco	178	15	5.78	Profumisti, saponieri, e assimilati	15	10
5.22	Sigarai, sigarettai e altri confezionatori del tabacco	75	13	5.79	Sorveglianti di apparecchi chimici e altri addetti alle lavorazioni chimiche non altrove classificati	1.069	955
5.3	Filatori, tessitori, tintori, e assimilati	971	317	5.8	Cartai, cartotecnici, tipografi, legatori, fotografi, e assimilati	919	737
5.31	Cernitori, essiccatori, lavatori, cardatori, e assimilati	27	20	5.81	Cartai e cartonai	330	270
5.32	Filatori	42	22	5.82	Cartotecnici	195	149
5.33	Tessitori	131	69	5.83	Addetti alla lavorazione e fabbricazione della carta non altrove classificati	16	7
5.34	Finitori di filati e tessuti	55	21	5.84	Compositori	135	114
5.35	Candeggiatori e tintori di filati e tessuti	28	13	5.85	Impressori	26	22
5.36	Stampatori di tessuti	7	4	5.86	Litografi, zincografi	25	22
5.37	Operai tessili non altrove classificati	681	168	5.87	Fotografi e fototecnici	170	140
5.4	Maglieristi, sarti, cappellai, tappezzeri	4.143	578	5.88	Legatori	20	12
5.41	Biancheristi e camiciari	1.791	63	5.89	Addetti alle lavorazioni poligrafiche e di legatoria non altrove classificati	2	1
5.42	Maglieristi e calzettai	300	73	5.9	Verificatori, imballatori, e assimilati	380	206
5.43	Sarti e confezionatori di pellicce	1.558	330	5.91	Verificatori di prodotti	71	50
5.44	Cravattai, cappellai, guantai, e assimilati	68	11	5.92	Imballatori, inscatolatori, imbottiglieri, e assimilati	309	156
5.45	Ricamatrici, ornatori, e assimilati	224	12	6	Professioni inerenti alle costruzioni edili e all'installazione ed esercizio impianti elettricità, gas, acqua	15.785	15.384
5.46	Bottonieri e assimilati	28	25	6.1	Capimastri, muratori, decoratori, conduttori di macchine edili, e assimilati	12.027	11.765
5.47	Tappezzeri e materassai	80	58	6.11	Capimastri	82	78
5.48	Lavoratori dell'abbigliamento e dell'arredamento non altrove classificati	94	6	6.12	Muratori	5.093	5.010
5.5	Conciatori, calzolai, pellettieri, e assimilati	1.250	616	6.13	Armatori cementisti e ferriaioli	268	261
5.51	Conciatori e tintori di pelli, simipelli e cuoio	160	112	6.14	Stuccatori, decoratori, pittori edili	620	594
5.52	Calzolai	909	422	6.15	Pavimentatori edili, stradali, e assimilati	191	186
5.53	Borsettai, valigiai, e assimilati	75	30	6.16	Armatori di gallerie, di linee ferrotramviarie, e assimilati	31	29
5.54	Addetti alla lavorazione delle pelli, simipelli e del cuoio non altrove classificati	106	52	6.17	Conduttori di macchine edili e assimilati	437	434
5.6	Segatori, tornitori, falegnami, mobiliari, e assimilati	2.473	2.298	6.18	Cantonieri stradali e ferroviari	628	619
5.61	Segatori e piallatori del legname	47	36	6.19	Manovali edili, sterratori, e assimilati	4.677	4.554
5.62	Falegnami e mobiliari in legno e formica	1.410	1.307	6.2	Elettricisti, elettrotecnici, radiotecnici, e assimilati	2.747	2.639
5.63	Tornitori, intagliatori, incisori, del legno, e assimilati	70	61	6.21	Centralisti e cabinisti	152	142
5.64	Liutai e assimilati	10	8	6.22	Elettricisti	1.720	1.690
5.65	Bottai, carradori, e assimilati	9	8	6.23	Elettrotecnici	571	530
5.66	Carpentieri in legno	737	728	6.24	Tecnici della radio, della televisione, del cinema e operatori di proiezione	57	56
5.67	Mobiliari in canna, vimini e giunchi, cestai, canestrai, stuoiai, e assimilati	33	14	6.25	Installatori impianti di telecomunicazione	193	169
5.68	Verniciatori e lucidatori del legno e paglia	28	26	6.26	Addetti alla installazione ed esercizio di impianti elettrici non altrove classificati	54	52
5.69	Addetti alla lavorazione del legno e dei materiali legnosi non altrove classificati	129	110	6.3	Gasisti, idraulici e termoidraulici	1.011	980
5.7	Analizzatori, petrolieri, gommai, profumisti, e assimilati	1.520	1.336	6.31	Posatori di tubi	41	38
5.71	Analizzatori, campionatori, dosatori, e assimilati	116	93	6.32	Gasisti	30	28
5.72	Coloristi	12	10	6.33	Idraulici, stagnini e termoidraulici	821	802
5.73	Petrolieri	42	37	6.34	Conduttori di impianti termici e assimilati	119	112
5.74	Gommai	165	153				
5.75	Plasticisti	61	46				
5.76	Fiammiferai	11	10				

segue TAV. 8 — Popolazione residente attiva in condizione professionale per sesso e professione

N. CLASSIFICAZIONE	PROFESSIONI	MF	M	N. CLASSIFICAZIONE	PROFESSIONI	MF	M
7	Professioni inerenti al commercio e ai pubblici esercizi	13.603	7.787	8.32	Motoristi di aviazione a terra	1	—
7.1	Esercenti di negozio e assimilati	7.652	4.158	8.33	Addetti ai trasporti aerei non altrove classificati	4	4
7.11	Commercianti e esercenti di negozio	6.917	3.588	8.4	Noleggiatori di mezzi di trasporto, spedizionieri e altri lavoratori delle attività ausiliarie dei trasporti non altrove classificati	39	35
7.12	Esercenti di edicole e negozi di giornali	66	31	8.41	Noleggiatori di mezzi di trasporto	33	29
7.13	Commercianti ambulanti	669	539	8.42	Spedizionieri e sdoganatori	5	5
7.2	Assistenti di vendita, commessi, rappresentanti di commercio, e assimilati	2.490	1.555	8.43	Palombari e assimilati	1	1
7.21	Assistenti di vendita e assimilati	65	38	8.5	Facchini e altri lavoratori dei trasporti non altrove classificati	659	569
7.22	Commessi di vendita e banconieri	1.354	585	8.51	Facchini, caricatori e scaricatori	555	481
7.23	Rappresentanti di commercio, viaggiatori, mediatori, e assimilati	851	761	8.52	Lavoratori dei trasporti non altrove classificati	104	88
7.24	Rappresentanti e mediatori del credito e assicurazioni, dei trasporti e dei servizi	182	141	9	Professioni inerenti ai servizi	6.971	3.349
7.25	Altri lavoratori del commercio non altrove classificati	38	30	9.1	Esercenti e gestori di cinema, teatri e simili e di agenzie per la fornitura di servizi	51	30
7.3	Esercenti alberghi, caffè, e assimilati	1.099	598	9.11	Esercenti e gestori di cinema, teatri e simili	33	18
7.31	Esercenti alberghi, ristoranti e assimilati	464	241	9.12	Esercenti e gestori di agenzie per la fornitura di servizi	18	12
7.32	Esercenti di bar, caffè, e assimilati	635	357	9.2	Assistenti sociali, interpreti, traduttori, grafologi	169	25
7.4	Portieri, cuochi, camerieri di pubblici esercizi, baristi, e assimilati	2.362	1.476	9.21	Assistenti sociali	127	10
7.41	Portieri di alberghi, di pubblici esercizi, e assimilati	42	37	9.22	Interpreti e traduttori	25	7
7.42	Cuochi di alberghi, di pubblici esercizi, e assimilati	1.092	574	9.23	Grafologi e assimilati	17	8
7.43	Camerieri di alberghi e assimilati	257	209	9.3	Indossatori, assistenti di volo, guide turistiche, e assimilati	14	5
7.44	Camerieri di ristoranti, caffè, e assimilati	426	354	9.31	Indossatori	5	1
7.45	Baristi e assimilati	300	203	9.32	Fotomodelle e modelle artistiche	7	3
7.46	Guardarobieri, fattorini, inservienti di pubblici esercizi, e assimilati	245	99	9.33	Assistenti di volo e guide turistiche	2	1
8	Professioni inerenti ai trasporti	5.301	5.126	9.4	Barbieri, parrucchieri, smacchiatori, e assimilati	1.547	499
8.1	Macchinisti ferroviari, conducenti di tramvie, autisti, e assimilati	4.250	4.177	9.41	Barbieri, parrucchieri, manicure, e assimilati	1.273	431
8.11	Macchinisti ferroviari e assimilati	132	125	9.42	Smacchiatori, tintori, e assimilati	274	68
8.12	Conducenti di tramvie e simili	12	10	9.5	Spazzini, pulitori, e assimilati	696	587
8.13	Deviatori, manovratori, frenatori, ferroviari e tramviari	277	266	9.51	Spazzini, disinfestatori, e assimilati	645	540
8.14	Autisti	3.595	3.557	9.52	Pulitori, lavaggiatori di veicoli, e assimilati	51	47
8.15	Gruisti, carroponentisti, e assimilati	201	197	9.6	Domestici, portieri, bidelli, guardiani, e assimilati	4.426	2.147
8.16	Conducenti di veicoli a trazione animale e assimilati	6	6	9.61	Domestici	644	63
8.17	Addetti ai trasporti terrestri non altrove classificati	27	16	9.62	Portieri di abitazione	55	40
8.2	Ufficiali di coperta, motoristi e fuochisti navali, conducenti di imbarcazioni, e assimilati	342	335	9.63	Commessi, uscieri, bidelli, inservienti di uffici pubblici e privati	3.183	1.542
8.21	Ufficiali di coperta, di macchina e piloti di porto	146	140	9.64	Sagrestani	16	13
8.22	Macchinisti, motoristi e fuochisti navali	39	39	9.65	Guardiani, custodi di aziende, guardie campestri, e assimilati	528	489
8.23	Addetti alla conduzione di imbarcazioni a motore, a remi, a vela	4	4	9.7	Addetti ai servizi non altrove classificati	57	48
8.24	Marittimi di coperta e assimilati	153	152	9.71	Addetti ai servizi non altrove classificati	57	48
8.3	Piloti, motoristi di bordo, motoristi a terra, addetti ai trasporti aerei non altrove classificati	11	10	9.9	Professioni non altrove classificabili	11	8
8.31	Piloti di aeromobili, motoristi di bordo, e assimilati	6	6	9.91	Professioni non altrove classificabili	11	8
				TOTALE		123.880	83.916

TAV. 9 - Popolazione residente attiva in condizione professionale per sesso e categoria socio-professionale

N. CLASSIFI- CAZIONE	CATEGORIE SOCIO-PROFESSIONALI	MASCHI	FEMMINE	TOTALE
01	Imprenditori e lavoratori in proprio nell'agricoltura, nella silvicoltura, nell'allevamento e nella pesca	12.033	10.145	22.178
02	Altri lavoratori agricoli	2.014	1.041	3.055
03	Imprenditori e lavoratori in proprio nelle professioni liberali e affini	1.263	185	1.448
04	Imprenditori nell'industria, nell'edilizia, nel commercio, nei trasporti e nei servizi	1.387	289	1.676
05	Lavoratori in proprio nell'industria, nell'edilizia, nel commercio, nei trasporti e nei servizi	11.071	5.387	16.458
06	Dirigenti industriali e commerciali, alti funzionari dell'apparato legislativo e dell'amministrazione statale	119	10	129
07	Lavoratori dipendenti nelle professioni liberali e affini	5.022	6.907	11.929
80	Capi ufficio e responsabili di personale amministrativo, di addetti alle vendite e ai servizi; funzionari statali con responsabilità amministrative	3.102	1.344	4.446
09	Personale amministrativo, addetto alle vendite e ai servizi	11.705	7.449	19.154
10	Intermedi: capisquadra e sorveglianti di operai (dipendenti)	1.281	161	1.442
11	Operai specializzati e qualificati (dipendenti)	29.404	6.884	36.288
12	Manovali (dipendenti)	5.287	159	5.446
13	Forze armate (militari di carriera e militari in servizio di leva)	2.277	—	2.277
14	Persone economicamente attive non classificate altrove	8	3	11
	TOTALE	85.973	39.964	125.937

TAV. 10 - Popolazione residente occupata per ramo di attività economica, ore lavorate e posizione nella professione

RAMI DI ATTIVITÀ ECONOMICA	ORE LAVORATE							TOTALE
	Nessuna	meno di 15	da 15 a 24	da 25 a 34	da 35 a 39	40	oltre 40	
A — DIPENDENTI								
Agricoltura, caccia, foreste e pesca	399	63	82	101	137	1.334	925	3.041
Energia, gas e acqua	105	5	3	10	62	1.118	197	1.500
<i>Estrazione combustibili, industria petrolifera</i>	45	—	—	5	8	343	98	499
<i>Energia elettrica, gas e acqua</i>	60	5	3	5	54	775	99	1.001
Industrie estrattive, manifatturiere per trasformazione minerali; industrie chimiche	354	38	14	97	285	4.524	506	5.818
Industrie manifatturiere per lavorazione metalli, meccanica precisione	861	55	103	37	193	7.163	709	9.121
Industrie manifatturiere alimentari, tessili, abbigliamento, mobilio, altre	871	90	61	114	374	7.203	1.140	9.853
Industrie costruzioni e installazioni impianti edilizia	962	85	61	132	426	8.073	1.520	11.259
Commercio, pubblici esercizi, riparazioni beni di consumo e veicoli	711	89	134	101	290	3.459	1.902	6.686
<i>Commercio, pubblici esercizi e alberghi</i>	560	78	123	87	250	2.690	1.571	5.359
<i>Riparazioni beni consumo e veicoli</i>	151	11	11	14	40	769	331	1.327
Trasporti e comunicazioni	455	49	32	37	831	2.228	959	4.591
Credito e assicurazioni, servizi ad imprese, noleggio	143	24	46	43	644	804	288	1.992
<i>Credito e assicurazione</i>	71	9	8	14	512	450	94	1.158
<i>Servizi prestati alle imprese, noleggio</i>	72	15	38	29	132	354	194	834
Pubblica amministrazione, servizi pubblici e privati	1.949	468	3.863	1.982	5.837	5.490	3.396	22.985
<i>Pubblica amministrazione</i>	557	59	52	128	3.106	1.569	1.767	7.238
<i>Servizi pubblici e privati</i>	1.392	409	3.811	1.854	2.731	3.921	1.629	15.747
TOTALE	6.810	966	4.399	2.654	9.079	41.396	11.542	76.846
B — INDIPENDENTI								
Agricoltura, caccia, foreste e pesca	2.350	292	553	996	618	3.657	13.720	22.186
Energia, gas e acqua	1	—	—	—	—	1	1	3
<i>Estrazione combustibili, industria petrolifera</i>	—	—	—	—	—	1	—	1
<i>Energia elettrica, gas e acqua</i>	1	—	—	—	—	—	1	2
Industrie estrattive, manifatturiere per trasformazione minerali; industrie chimiche	20	11	6	1	7	74	105	224
Industrie manifatturiere per lavorazione metalli, meccanica precisione	71	11	8	19	7	289	405	810
Industrie manifatturiere alimentari, tessili, abbigliamento, mobilio, altre	193	75	80	92	52	555	907	1.954
Industrie costruzioni e installazioni impianti edilizia	252	27	20	48	40	1.395	708	2.490
Commercio, pubblici esercizi, riparazioni beni di consumo e veicoli	1.182	266	213	280	323	2.357	6.127	10.748
<i>Commercio, pubblici esercizi e alberghi</i>	1.112	248	200	260	306	2.090	5.681	9.897
<i>Riparazioni beni consumo e veicoli</i>	70	18	13	20	17	267	446	851
Trasporti e comunicazioni	116	26	18	28	22	182	333	725
Credito e assicurazioni, servizi ad imprese, noleggio	185	24	39	50	63	294	399	1.054
<i>Credito e assicurazione</i>	7	—	4	1	4	24	32	72
<i>Servizi prestati alle imprese, noleggio</i>	178	24	35	49	59	270	367	982
Pubblica amministrazione, servizi pubblici e privati	195	57	85	93	72	543	502	1.547
<i>Pubblica amministrazione</i>	—	—	—	—	—	—	—	—
<i>Servizi pubblici e privati</i>	195	57	85	93	72	543	502	1.547
TOTALE	4.565	789	1.022	1.607	1.204	9.347	23.207	41.741

TAV. 11 - Popolazione residente in età da 14 anni in poi non occupata, per sesso e numero di ore lavorate

ORE LAVORATE	DISOCCUPATI IN CERCA DI NUOVA OCCUPAZIONE		IN CERCA DI PRIMA OCCUPAZIONE		CASALINGHE	STUDENTI		RITIRATI DAL LAVORO		IN ALTRA CONDIZIONE NON PROFESSIONALE		TOTALE	
	MF	M	MF	M		MF	M	MF	M	MF	M	MF	M
Meno di 15	91	55	50	27	193	85	48	469	240	19	12	907	382
Da 15 a 24	106	52	62	35	270	49	30	681	333	14	6	1.182	456
Da 25 a 34	64	33	45	27	206	141	74	410	237	9	5	875	376
Da 35 a 39	73	44	13	7	26	44	32	40	25	5	5	201	113
40	678	482	84	53	292	24	14	173	118	23	9	1.274	676
Oltre 40	243	170	95	58	524	20	11	179	113	27	17	1.088	369
TOTALE	1.255	836	349	207	1.511	363	209	1.952	1.066	97	54	5.527	2.372

luogo di residenza nel 1976, condizione nel 1976 e nel 1981

NELL'OTTOBRE 1976																TOTALE
CIA DELLA STESSA DI RESIDENZA				PROVINCIA DI ALTRA REGIONE						ESTERO						
FESSIONALE 1976		CONDIZIONE NON PROFESSIONALE '76	TOTALE	CONDIZIONE PROFESSIONALE 1976				CONDIZIONE NON PROFESSIONALE '76	TOTALE	CONDIZIONE PROFESSIONALE 1976				CONDIZIONE NON PROFESSIONALE '76	TOTALE	
Altre attività	Disoccupati			Agricoltura	Industrie	Altre attività	Disoccupati			Agricoltura	Industrie	Altre attività	Disoccupati			

TALE

794	70	358	1.514	58	740	1.679	115	668	3.260	104	1.718	1.159	54	277	3.312	119.847
775	60	336	1.447	56	683	1.612	92	629	3.072	100	1.524	1.048	39	251	2.962	114.812
10	—	17	47	31	22	16	3	26	98	68	145	76	2	36	327	24.897
130	22	82	434	6	532	212	32	162	944	27	1.130	582	21	116	1.876	40.970
635	38	237	966	19	129	1.384	57	441	2.030	5	249	390	16	99	759	48.945
19	10	22	67	2	57	67	23	39	188	4	194	111	15	26	350	5.035
131	13	1.145	1.342	32	140	279	21	2.552	3.024	26	566	319	11	2.029	2.951	149.495
925	83	1.503	2.856	90	880	1.958	136	3.220	6.284	130	2.284	1.478	65	2.306	6.263	269.342

SCHI

537	44	178	984	44	676	1.237	73	388	2.418	82	1.495	1.011	45	143	2.776	81.357
527	39	173	956	44	637	1.195	63	375	2.314	79	1.339	920	34	130	2.502	78.006
8	—	7	25	21	19	14	3	14	71	52	102	63	2	15	234	13.836
109	17	55	340	6	500	194	26	118	844	24	1.041	556	21	78	1.720	34.094
410	22	111	591	17	118	987	34	243	1.399	3	196	301	11	37	548	30.076
10	5	5	28	—	39	42	10	13	104	3	156	91	11	13	274	3.351
49	—	197	264	13	59	131	3	525	731	14	247	155	5	571	992	47.507
586	44	375	1.248	57	735	1.368	76	913	3.149	96	1.742	1.166	50	714	3.768	128.864

MINE

257	26	180	530	14	64	442	42	280	842	22	223	148	9	134	536	38.490
248	21	163	491	12	46	417	29	254	758	21	185	128	5	121	460	36.806
2	—	10	22	10	3	2	—	12	27	16	43	13	—	21	93	11.061
21	5	27	94	—	32	18	6	44	100	3	89	26	—	38	156	6.876
225	16	126	375	2	11	397	23	198	631	2	53	89	5	62	211	18.869
9	5	17	39	2	18	25	13	26	84	1	38	20	4	13	76	1.684
82	13	948	1.078	19	81	148	18	2.027	2.293	12	319	164	6	1.458	1.959	101.988
339	39	1.128	1.608	33	145	590	60	2.307	3.135	34	542	312	15	1.592	2.495	140.478

TAV. 13 - Stranieri residenti per classe di età e sesso; condizione professionale per settore di attività economica e posizione nella professione; condizione non professionale

CONDIZIONI	CLASSI DI ETÀ (anni)											TOTALE
	Meno di 5	5-9	10-14	15-19	20-24	25-29	30-34	35-44	45-54	55-64	65 e più	
A — MASCHI												
Condizione professionale	—	—	—	10	17	38	32	76	68	33	3	277
AGRICOLTURA	—	—	—	—	2	1	2	12	21	12	1	51
Indipendenti	—	—	—	—	1	—	2	11	20	10	—	44
Dipendenti	—	—	—	—	1	1	—	1	1	2	1	7
- di cui operai e assimilati	—	—	—	—	1	1	—	—	—	2	1	5
INDUSTRIE	—	—	—	6	8	20	16	41	25	5	—	121
Indipendenti	—	—	—	—	—	4	1	6	4	—	—	15
Dipendenti	—	—	—	6	8	16	15	35	21	5	—	106
- di cui operai e assimilati	—	—	—	6	8	11	13	26	20	5	—	89
COMMERCIO	—	—	—	3	5	5	6	9	11	6	2	47
Indipendenti	—	—	—	1	1	5	5	7	9	5	1	34
Dipendenti	—	—	—	2	4	—	1	2	2	1	1	13
- di cui operai e assimilati	—	—	—	2	3	—	1	1	2	1	1	11
ALTRE ATTIVITA'	—	—	—	1	2	12	8	14	11	10	—	58
Indipendenti	—	—	—	—	—	2	3	1	3	1	—	10
Dipendenti	—	—	—	1	2	10	5	13	8	9	—	48
- di cui operai e assimilati	—	—	—	—	—	3	2	6	5	7	—	23
Condizione non professionale	48	67	70	53	23	12	7	13	17	34	97	441
In cerca di prima occupazione	—	—	2	9	8	3	3	4	—	—	—	29
Scolari e studenti	—	58	68	38	12	8	3	—	—	—	—	187
Ritirati dal lavoro	—	—	—	—	—	—	—	3	10	30	91	134
Altri	48	9	—	6	3	1	1	6	7	4	6	91
TOTALE	48	67	70	63	40	50	39	89	85	67	100	718
B — FEMMINE												
Condizione professionale	—	—	—	7	15	12	17	33	25	14	1	124
AGRICOLTURA	—	—	—	1	1	1	2	7	14	2	—	28
Indipendenti	—	—	—	—	1	1	2	6	13	2	—	25
Dipendenti	—	—	—	1	—	—	—	1	1	—	—	3
- di cui operai e assimilati	—	—	—	1	—	—	—	1	1	—	—	3
INDUSTRIE	—	—	—	1	6	5	4	6	4	2	—	28
Indipendenti	—	—	—	—	—	—	1	1	1	—	—	3
Dipendenti	—	—	—	1	6	5	3	5	3	2	—	25
- di cui operai e assimilati	—	—	—	1	6	4	3	4	1	2	—	21
COMMERCIO	—	—	—	2	3	1	2	4	2	4	—	18
Indipendenti	—	—	—	—	—	—	2	3	2	4	—	11
Dipendenti	—	—	—	2	3	1	—	1	—	—	—	7
- di cui operai e assimilati	—	—	—	2	1	1	—	—	—	—	—	4
ALTRE ATTIVITA'	—	—	—	3	5	5	9	16	5	6	1	50
Indipendenti	—	—	—	1	1	—	—	1	—	—	—	3
Dipendenti	—	—	—	2	4	5	9	15	5	6	1	47
- di cui operai e assimilati	—	—	—	2	1	—	3	6	5	3	—	20
Condizione non professionale	41	74	72	63	53	42	30	64	51	77	104	671
In cerca di prima occupazione	—	—	2	12	13	7	4	1	—	—	—	40
Scolari e studenti	—	59	68	45	24	3	2	—	—	—	—	201
Casalinghe	—	—	—	6	15	32	24	58	40	45	28	248
Ritirati dal lavoro	—	—	—	—	—	—	—	3	9	30	69	111
Altri	41	15	2	—	1	—	—	2	1	2	7	71
TOTALE	41	74	72	70	68	54	47	97	76	91	105	795
C — TOTALE												
Condizione professionale	—	—	—	17	32	50	49	109	93	47	4	401
AGRICOLTURA	—	—	—	1	3	2	4	19	35	14	1	79
Indipendenti	—	—	—	—	2	1	4	17	33	12	—	69
Dipendenti	—	—	—	1	1	1	—	2	2	2	1	10
- di cui operai e assimilati	—	—	—	1	1	1	—	1	1	2	1	8
INDUSTRIE	—	—	—	7	14	25	20	47	29	7	—	149
Indipendenti	—	—	—	—	—	4	2	7	5	—	—	18
Dipendenti	—	—	—	7	14	21	18	40	24	7	—	131
- di cui operai e assimilati	—	—	—	7	14	15	16	30	21	7	—	110
COMMERCIO	—	—	—	5	8	6	8	13	13	10	2	65
Indipendenti	—	—	—	1	1	5	7	10	11	9	1	45
Dipendenti	—	—	—	4	7	1	1	3	2	1	1	20
- di cui operai e assimilati	—	—	—	4	4	1	1	1	2	1	1	15
ALTRE ATTIVITA'	—	—	—	4	7	17	17	30	16	16	1	108
Indipendenti	—	—	—	1	1	2	3	2	3	1	—	13
Dipendenti	—	—	—	3	6	15	14	28	13	15	1	95
- di cui operai e assimilati	—	—	—	2	1	3	5	12	10	10	—	43
Condizione non professionale	89	141	142	116	76	54	37	77	68	111	201	1.112
In cerca di prima occupazione	—	—	4	21	21	10	7	5	1	—	—	69
Scolari e studenti	—	117	136	83	36	11	5	—	—	—	—	388
Casalinghe	—	—	—	6	15	32	24	58	40	45	28	248
Ritirati dal lavoro	—	—	—	—	—	—	—	6	19	60	160	245
Altri	89	24	2	6	4	1	1	8	8	6	13	162
TOTALE	89	141	142	133	108	104	86	186	161	158	205	1.513

TAV. 14 - Famiglie residenti per ampiezza e tipo della famiglia

TIPO DELLA FAMIGLIA	FAMIGLIE CON COMPONENTI									
	1	2	3	4	5	6	7 e più		TOTALE	
							Famiglie	Componenti	Famiglie	Componenti
A — FAMIGLIE IN COMPLESSO										
Tipo A	19.730	292	29	6	—	—	—	—	20.057	20.425
Tipo B	—	23.723	50	4	—	—	—	—	23.777	47.612
Tipo C	—	3.482	20.975	23.698	8.094	1.914	800	6.034	58.963	222.669
C 1	—	—	19.256	23.028	7.868	1.840	761	5.739	52.753	205.999
C 2	—	833	539	267	96	33	11	83	1.779	5.112
C 3	—	2.649	1.180	403	130	41	28	212	4.431	11.558
Tipo D	—	2.626	3.150	3.473	4.408	2.743	1.417	10.747	17.817	77.839
D 1	—	—	1.637	241	45	21	12	92	1.956	6.318
D 1.1	—	—	957	167	18	7	2	14	1.151	3.685
D 1.2	—	—	680	74	27	14	10	78	805	2.633
D 2	—	—	—	2.168	3.732	2.477	1.261	9.494	9.638	51.688
D 2.1	—	—	—	1.338	2.489	1.435	716	5.336	5.978	31.743
D 2.2	—	—	—	830	1.243	1.042	545	4.158	3.660	19.945
D 3	—	—	370	475	295	121	62	472	1.323	5.683
D 3.1	—	—	58	80	65	32	25	184	260	1.195
D 3.2	—	—	312	395	230	89	37	288	1.063	4.488
D 4	—	—	—	357	371	261	60	459	1.144	4.889
D 4.1	—	—	—	100	84	54	18	130	274	1.144
D 4.2	—	—	—	257	287	207	77	329	870	3.745
D 5	—	—	—	214	2	—	—	—	216	650
D 6	—	78	—	—	—	—	—	—	78	156
D 7	—	859	20	—	—	—	—	—	879	1.778
D 8	—	—	2	—	—	—	—	—	2	6
D 9	—	1.689	550	216	75	29	22	230	2.581	6.671
TOTALE	19.730	30.123	24.204	27.181	12.502	4.657	2.217	16.781	120.614	368.545
B — FAMIGLIE CON MEMBRI AGGREGATI										
Tipo A	—	292	29	6	—	—	—	—	327	695
Tipo B	—	—	50	4	—	—	—	—	54	166
Tipo C	—	—	74	97	65	17	6	43	259	1.080
C 1	—	—	—	41	38	9	3	21	91	429
C 2	—	—	—	56	37	16	4	3	116	442
C 3	—	—	—	18	19	11	4	—	52	209
Tipo D	—	—	45	34	42	28	32	275	181	924
D 1	—	—	—	4	1	1	—	—	6	27
D 1.1	—	—	—	3	—	1	—	—	4	18
D 1.2	—	—	—	1	1	—	—	—	2	9
D 2	—	—	—	—	19	18	23	189	60	392
D 2.1	—	—	—	—	7	5	8	61	20	126
D 2.2	—	—	—	—	12	13	15	128	40	266
D 3	—	—	—	10	6	3	6	46	25	134
D 3.1	—	—	—	4	3	1	4	30	12	67
D 3.2	—	—	—	6	3	2	2	16	13	67
D 4	—	—	—	5	11	5	1	9	22	114
D 4.1	—	—	—	1	1	—	—	—	2	9
D 4.2	—	—	—	4	10	5	1	9	20	105
D 5	—	—	—	2	—	—	—	—	2	8
D 6	—	—	—	—	—	—	—	—	—	—
D 7	—	—	19	—	—	—	—	—	19	57
D 8	—	—	—	—	—	—	—	—	—	—
D 9	—	—	26	13	5	1	2	31	47	192
TOTALE	—	292	198	141	107	45	38	318	821	2.865
C — FAMIGLIE SENZA MEMBRI AGGREGATI										
Tipo A	19.730	—	—	—	—	—	—	—	19.730	19.730
Tipo B	—	23.723	—	—	—	—	—	—	23.723	47.446
Tipo C	—	3.482	20.901	23.601	8.029	1.897	794	5.991	58.704	221.589
C 1	—	—	19.256	22.987	7.830	1.831	758	5.718	52.662	205.570
C 2	—	833	483	230	80	29	8	61	1.663	4.670
C 3	—	2.649	1.162	384	119	37	28	212	4.379	11.349
Tipo D	—	2.626	3.105	3.439	4.366	2.715	1.385	10.472	17.636	76.915
D 1	—	—	1.637	237	44	20	12	92	1.950	6.291
D 1.1	—	—	957	164	18	6	2	14	1.147	3.667
D 1.2	—	—	680	73	26	14	10	78	803	2.624
D 2	—	—	—	2.168	3.713	2.459	1.238	9.305	9.578	51.296
D 2.1	—	—	—	1.338	2.482	1.430	708	5.275	5.958	31.617
D 2.2	—	—	—	830	1.231	1.029	530	4.030	3.620	19.679
D 3	—	—	370	465	289	118	56	426	1.298	5.549
D 3.1	—	—	58	76	62	31	21	154	248	1.128
D 3.2	—	—	312	389	227	87	35	272	1.050	4.421
D 4	—	—	—	357	366	250	90	59	1.122	4.775
D 4.1	—	—	—	100	83	53	18	130	272	1.135
D 4.2	—	—	—	257	283	197	72	41	850	3.640
D 5	—	—	—	214	—	—	—	—	214	642
D 6	—	—	—	—	—	—	—	—	78	156
D 7	—	859	1	—	—	—	—	—	860	1.721
D 8	—	—	2	—	—	—	—	—	2	6
D 9	—	1.689	524	203	70	28	20	199	2.534	6.479
TOTALE	19.730	29.831	24.006	27.040	12.395	4.612	2.179	16.463	119.793	365.680

TAV. 15 - Famiglie residenti con almeno un nucleo familiare, per tipo del nucleo e ampiezza della famiglia

TIPO DEL NUCLEO	FAMIGLIE CON COMPONENTI								
	2	3	4	5	6	7 e più		TOTALE	
						Famiglie	Componenti	Famiglie	Componenti
Coniugi	23.723	2.087	605	666	695	307	2.318	28.083	65.945
Coniugi e figli	—	19.072	24.838	10.979	3.643	1.727	13.007	60.259	246.328
Padre e figli	674	837	664	296	110	53	403	2.634	9.058
Madre e figli	3.161	1.469	693	287	97	73	558	5.780	16.076

TAV. 16 - Famiglie residenti per tipo di famiglia e di componenti

TIPO DELLA FAMIGLIA	*FAMIGLIE	COMPONENTI											
		CAPO FAMIGLIA DI CENSIMENTO, PARENTI E AFFINI								MEMBRI AGGREGATI		TOTALE	
		CAPO FAMIGLIA DI CENSIMENTO		CONIUGE	FIGLI		ALTRI PARENTI E AFFINI	TOTALE		TOTALE	di cui addetti ai servizi della famiglia		
		M	F		TOTALE	di cui celibi o nubili		MF	M			MF	M
Tipo A	20.057	6.136	13.921	—	—	—	—	20.057	6.136	368	26	20.425	6.203
Tipo B	23.777	23.690	87	23.777	—	—	—	47.554	23.777	58	5	47.612	23.790
Tipo C	58.963	54.359	4.604	52.753	110.657	108.905	—	222.373	114.378	296	14	222.669	114.461
C 1	52.753	52.580	173	52.753	100.396	99.497	—	205.902	107.368	97	11	205.999	107.393
C 2	1.779	1.779	—	—	3.190	2.609	—	4.969	3.139	143	1	5.112	3.160
C 3	4.431	—	4.431	—	7.071	6.799	—	11.502	3.871	56	2	11.558	3.908
Tipo D	17.817	14.924	2.893	11.594	21.671	18.170	26.531	77.613	35.385	226	12	77.839	35.464
D 1	1.956	1.940	16	1.956	—	—	2.400	6.312	2.640	6	1	6.318	2.642
D 1.1	1.151	1.144	7	1.151	—	—	1.379	3.681	1.466	4	—	3.685	1.467
D 1.2	805	796	9	805	—	—	1.021	2.631	1.174	2	1	2.633	1.175
D 2	9.638	9.598	40	9.638	17.449	14.820	14.888	51.613	24.517	75	1	51.688	24.547
D 2.1	5.978	5.954	24	5.978	11.950	11.723	7.815	31.721	14.530	22	—	31.743	14.539
D 2.2	3.660	3.644	16	3.660	5.499	3.097	7.073	19.892	9.987	53	1	19.945	10.008
D 3	1.323	1.323	—	—	2.320	1.886	2.012	5.655	3.118	28	1	5.683	3.123
D 3.1	260	260	—	—	492	427	429	1.181	602	14	1	1.195	604
D 3.2	1.063	1.063	—	—	1.828	1.459	1.583	4.474	2.516	14	—	4.488	2.519
D 4	1.144	—	1.144	—	1.902	1.464	1.819	4.865	1.652	24	1	4.889	1.665
D 4.1	274	—	274	—	499	480	369	1.142	352	2	—	1.144	352
D 4.2	870	—	870	—	1.403	984	1.450	3.723	1.300	22	1	3.745	1.313
D 5	216	168	48	—	—	—	432	648	384	2	—	650	384
D 6	78	37	41	—	—	—	78	156	115	—	—	156	115
D 7	879	576	303	—	—	—	880	1.759	577	19	1	1.778	583
D 8	2	—	2	—	—	—	4	6	2	—	—	6	2
D 9	2.581	1.282	1.299	—	—	—	4.018	6.599	2.380	72	7	6.671	2.403
TOTALE	120.614	99.109	21.505	88.124	132.328	127.075	26.531	367.597	179.676	948	57	368.545	179.918

TAV. 17 - Famiglie residenti per ampiezza, stato civile, classe di età e sesso del capo famiglia di censimento

A — TOTALE

STATO CIVILE E CLASSE DI ETÀ DEL CAPO FAMIGLIA	FAMIGLIE CON COMPONENTI											
	1		2	3	4	5	6	7 e più		TOTALE		
	TOTALE	di cui non coabitante						Famiglie	Componenti	FAMIGLIE		COMPONENTI
									Numero	di cui con figli		
Celibati e nubili	5.884	3.776	1.757	735	247	88	38	30	302	8.779	474	13.561
Meno di 20	81	32	22	16	19	4	3	1	7	146	11	294
20-24	683	233	153	97	36	11	4	5	46	989	45	1.549
25-29	714	320	176	112	40	14	5	2	18	1.063	61	1.680
30-34	450	225	160	83	20	13	5	1	8	732	45	1.202
35-39	232	128	112	68	20	7	—	4	30	443	42	805
40-44	239	159	124	61	13	6	3	2	59	448	44	829
45-49	349	252	160	71	19	3	4	4	35	610	55	1.032
50-54	453	345	190	50	19	9	—	2	16	723	49	1.120
55-59	565	440	186	55	18	8	5	3	39	840	40	1.283
60-64	554	437	128	34	17	4	4	2	15	743	32	1.039
65-69	540	414	112	37	14	8	4	1	7	716	22	1.002
70-74	468	368	103	27	4	—	—	2	15	604	13	786
75 e piu'	556	423	131	24	8	1	1	1	7	722	15	940
Coniugati	1.919	1.495	25.035	21.913	26.227	12.006	4.460	2.108	15.875	93.668	65.193	325.301
Meno di 20	2	2	18	17	2	3	—	—	—	42	21	112
20-24	44	24	569	534	108	18	7	3	24	1.283	668	3.372
25-29	137	85	1.486	2.484	1.280	212	51	12	87	5.662	4.033	17.134
30-34	136	79	865	3.058	4.257	1.149	274	87	635	9.826	8.803	36.092
35-39	99	73	402	1.523	4.230	1.809	546	186	1.374	8.795	8.250	36.087
40-44	102	75	365	1.353	4.739	2.515	873	395	2.971	10.342	9.833	44.631
45-49	160	126	737	2.001	4.102	2.407	874	415	3.126	10.696	9.736	44.450
50-54	178	149	1.784	2.950	3.321	1.839	635	344	2.596	11.051	8.859	41.481
55-59	230	193	3.426	3.088	2.190	1.059	455	230	1.769	10.678	6.623	34.900
60-64	188	152	3.544	2.012	1.068	472	262	153	1.148	7.699	3.710	22.664
65-69	250	217	4.660	1.519	519	288	240	125	950	7.601	2.446	20.033
70-74	171	139	3.969	849	254	147	152	96	728	5.638	1.369	14.047
75 e piu'	222	181	3.210	525	157	88	91	62	467	4.355	842	10.298
Separati legalmente	446	298	237	154	72	32	8	8	60	957	433	1.938
Meno di 20	—	—	1	—	—	—	—	—	—	1	1	2
20-24	13	4	13	6	—	—	—	—	—	32	19	57
25-29	33	17	35	14	6	2	—	—	—	90	51	179
30-34	55	36	31	28	14	5	—	—	—	133	72	282
35-39	53	30	37	32	18	9	2	3	23	154	88	375
40-44	43	26	29	30	13	7	2	—	—	124	72	290
45-49	41	27	19	16	12	3	2	2	15	95	45	217
50-54	42	32	26	12	5	4	2	1	7	92	41	189
55-59	56	45	20	9	2	1	—	1	8	89	26	144
60-64	42	31	9	5	—	1	—	—	—	57	10	80
65-69	25	18	11	1	1	—	—	—	—	38	5	54
70-74	25	20	3	1	1	—	—	—	—	30	1	38
75 e piu'	18	12	3	—	—	—	—	1	7	22	2	31
Vedovi	11.264	8.706	3.005	1.358	615	369	148	69	530	16.828	4.839	27.071
Meno di 20	5	4	—	—	—	—	—	—	—	5	—	5
20-24	1	1	5	3	—	—	—	—	—	9	8	20
25-29	8	8	13	19	7	1	—	—	—	48	38	124
30-34	6	3	22	46	17	5	—	1	7	97	88	288
35-39	10	9	28	64	28	10	8	3	21	151	138	489
40-44	25	20	100	130	70	26	7	7	54	365	335	1.121
45-49	124	88	185	203	94	44	14	8	58	672	524	1.841
50-54	342	265	334	218	86	38	9	10	80	1.037	651	2.332
55-59	806	631	418	186	87	44	19	3	21	1.563	662	2.903
60-64	1.079	812	370	133	55	34	13	5	37	1.689	515	2.723
65-69	2.072	1.650	426	98	51	47	23	11	83	2.728	526	3.878
70-74	2.422	1.907	399	99	39	51	30	5	39	3.045	493	4.147
75 e piu'	4.364	3.308	705	159	81	69	25	16	130	5.419	861	7.200
Divorziati	217	158	89	44	20	7	3	2	14	382	129	674
Meno di 20	—	—	—	1	—	—	—	—	—	1	1	3
20-24	2	—	3	—	—	—	—	—	—	6	4	11
25-29	11	7	6	3	2	1	—	—	—	23	9	45
30-34	10	7	11	6	4	2	1	—	—	34	20	82
35-39	19	13	14	8	2	—	—	—	—	43	20	79
40-44	18	11	12	13	4	2	1	1	7	51	26	120
45-49	39	26	17	5	3	2	1	1	7	68	24	123
50-54	34	26	15	4	5	—	—	—	—	58	17	96
55-59	28	22	4	3	—	—	—	—	—	35	6	45
60-64	28	21	5	—	—	—	—	—	—	33	—	38
65-69	19	17	2	—	—	—	—	—	—	21	2	23
70-74	9	8	—	—	—	—	—	—	—	9	—	9
75 e piu'	—	—	—	—	—	—	—	—	—	—	—	—
TOTALE	19.730	14.433	30.123	24.204	27.181	12.502	4.657	2.217	16.781	120.614	71.068	368.545
Meno di 20	88	38	41	33	21	7	3	1	7	194	33	413
20-24	741	262	740	641	144	29	11	8	70	2.314	741	5.001
25-29	894	430	1.713	2.630	1.333	229	56	14	105	6.869	4.187	19.128
30-34	658	350	1.084	3.218	4.310	1.173	279	89	650	10.811	9.017	37.909
35-39	404	247	590	1.693	4.300	1.837	557	196	1.448	9.577	8.538	37.838
40-44	428	293	632	1.582	4.837	2.554	885	404	3.084	11.322	10.304	46.950
45-49	692	504	1.113	2.304	4.231	2.459	895	430	3.241	12.124	10.386	47.660
50-54	1.054	817	2.351	3.235	3.434	1.892	647	358	2.706	12.971	9.624	45.245
55-59	1.691	1.335	4.065	3.342	2.302	1.112	479	237	1.837	13.228	7.368	39.326
60-64	1.891	1.454	4.055	2.187	1.140	511	279	160	1.200	10.223	4.273	26.551
65-69	2.915	2.320	5.214	1.655	585	343	267	137	1.040	11.116	2.999	25.005
70-74	3.105	2.451	4.476	976	298	198	182	103	782	9.338	1.878	19.041
75 e piu'	5.169	3.932	4.049	708	246	158	117	80	611	10.527	1.720	18.478

segue TAV. 17 — Famiglie residenti per ampiezza, stato civile, classe di età e sesso del capo famiglia di censimento

B — MASCHI

STATO CIVILE E CLASSE DI ETÀ DEL CAPO FAMIGLIA	FAMIGLIE CON COMPONENTI											
	1		2	3	4	5	6	7 e più		TOTALE		
	TOTALE	di cui non coabitante						Famiglie	Componenti	FAMIGLIE		COMPONENTI
									Numero	di cui con figli		
Celibi	2.560	1.421	919	497	181	67	26	23	247	4.273	174	7.351
Meno di 20	37	17	17	14	18	4	3	1	7	94	8	230
20-24	487	166	103	84	32	10	4	5	46	725	20	1.193
25-29	532	236	130	92	37	11	4	2	18	808	29	1.313
30-34	305	161	113	71	17	13	4	1	8	524	25	909
35-39	140	75	78	40	15	5	—	3	23	281	17	524
40-44	153	99	73	43	9	4	2	2	59	286	14	555
45-49	169	114	83	37	12	3	2	2	18	308	23	539
50-54	171	130	86	26	8	7	—	1	8	299	11	496
55-59	158	118	75	32	10	4	4	2	31	285	10	519
60-64	141	114	44	19	10	3	3	1	7	221	6	366
65-69	110	77	38	12	7	3	—	—	—	170	3	265
70-74	87	68	39	13	2	—	—	2	15	143	4	227
75 e piu'	70	46	40	14	4	—	—	1	7	129	4	215
Coniugati	855	622	24.323	21.453	25.907	11.846	4.419	2.065	15.557	90.868	63.918	318.789
Meno di 20	—	—	15	16	2	3	—	—	—	36	20	101
20-24	21	12	547	518	100	18	6	3	24	1.213	632	3.219
25-29	86	53	1.439	2.447	1.252	211	51	12	87	5.498	3.934	16.761
30-34	99	55	819	3.014	4.215	1.137	272	83	605	9.639	8.670	35.561
35-39	68	51	380	1.486	4.190	1.776	541	182	1.345	8.623	8.117	35.517
40-44	61	42	332	1.300	4.676	2.477	863	388	2.915	10.097	9.640	43.807
45-49	83	59	684	1.925	4.044	2.375	866	407	3.066	10.384	9.521	43.539
50-54	68	55	1.697	2.886	3.290	1.829	629	337	2.545	10.736	8.701	40.744
55-59	77	59	3.329	3.036	2.167	1.044	452	225	1.734	10.330	6.502	34.177
60-64	66	54	3.456	1.986	1.057	465	261	148	1.113	7.439	3.642	22.168
65-69	89	76	4.578	1.496	509	283	238	125	950	7.318	2.402	19.562
70-74	62	42	3.898	832	251	144	151	94	714	5.432	1.327	13.698
75 e piu'	75	64	3.149	511	154	84	89	61	459	4.123	810	9.935
Separati legalmente	268	173	86	47	24	15	3	2	14	445	113	784
Meno di 20	—	—	—	—	—	—	—	—	—	5	1	7
20-24	4	1	—	1	—	—	—	—	—	31	7	56
25-29	20	12	4	2	3	2	—	—	—	66	18	111
30-34	44	28	9	6	4	3	—	—	—	75	23	139
35-39	41	22	19	7	3	4	—	—	—	65	21	114
40-44	36	21	14	12	2	—	1	—	—	53	16	112
45-49	28	18	9	4	8	2	2	—	—	40	9	71
50-54	25	19	7	3	2	3	—	—	—	46	10	69
55-59	31	24	8	6	1	—	—	—	—	25	4	40
60-64	17	13	3	4	—	1	—	—	—	17	3	30
65-69	7	5	8	1	1	—	—	—	—	12	—	17
70-74	8	6	3	1	—	—	—	—	—	10	1	18
75 e piu'	7	4	2	—	—	—	—	1	7	10	—	—
Vedovi	2.148	1.597	587	293	158	121	56	20	151	3.383	1.041	5.925
Meno di 20	2	1	—	—	—	—	—	—	—	2	—	2
20-24	1	1	1	—	—	—	—	—	—	2	1	3
25-29	—	—	—	1	—	—	—	—	—	1	—	3
30-34	2	2	4	3	1	—	—	—	—	10	7	23
35-39	1	1	1	7	5	—	2	1	7	17	16	63
40-44	4	2	7	20	10	4	2	1	8	48	44	158
45-49	11	8	12	32	12	5	2	2	16	74	59	220
50-54	30	21	43	30	14	7	2	1	8	127	88	317
55-59	101	78	60	38	22	13	7	1	7	242	129	537
60-64	116	82	59	31	16	9	6	1	7	238	104	479
65-69	362	284	110	29	18	22	11	3	22	555	156	939
70-74	495	370	106	35	18	26	12	2	15	694	160	1.101
75 e piu'	1.023	747	184	67	42	35	14	8	61	1.373	276	2.080
Divorziati	87	53	22	17	10	3	—	1	7	140	34	244
Meno di 20	—	—	—	—	—	—	—	—	—	3	—	—
20-24	1	—	2	—	—	—	—	—	—	10	2	5
25-29	8	4	1	—	1	—	—	—	—	3	2	14
30-34	8	5	2	2	2	1	—	—	—	15	5	31
35-39	10	6	3	3	2	—	—	—	—	18	7	33
40-44	10	4	3	7	1	1	—	—	—	23	9	53
45-49	10	5	2	2	2	1	—	1	7	17	4	33
50-54	13	9	5	2	2	—	—	—	—	22	4	37
55-59	6	4	—	1	—	—	—	—	—	7	1	9
60-64	11	7	4	—	—	—	—	—	—	15	—	19
65-69	7	6	—	—	—	—	—	—	—	7	—	7
70-74	3	3	—	—	—	—	—	—	—	3	—	3
75 e piu'	—	—	—	—	—	—	—	—	—	—	—	—
TOTALE	5.918	3.866	25.937	22.307	26.280	12.052	4.504	2.111	15.976	99.109	65.280	333.093
Meno di 20	39	18	32	30	20	7	3	1	7	132	28	333
20-24	513	180	651	603	132	28	10	8	70	1.945	654	4.422
25-29	639	301	1.575	2.542	1.292	224	55	14	105	6.341	3.973	18.138
30-34	458	250	946	3.094	4.238	1.153	276	84	613	10.249	8.722	36.618
35-39	258	154	480	1.542	4.215	1.786	543	187	1.382	9.011	8.178	36.274
40-44	264	170	429	1.378	4.699	2.485	868	391	2.982	10.514	9.726	44.667
45-49	301	203	791	2.005	4.077	2.386	870	412	3.107	10.842	9.628	44.463
50-54	304	230	1.835	2.947	3.316	1.847	631	339	2.561	11.219	8.813	41.661
55-59	380	288	3.477	3.114	2.202	1.061	463	228	1.772	10.925	6.655	35.339
60-64	346	267	3.562	2.041	1.083	478	270	150	1.127	7.930	3.757	23.062
65-69	579	449	4.738	1.538	535	308	249	128	972	8.075	2.564	20.815
70-74	659	492	4.046	881	271	170	163	98	744	6.288	1.491	15.050
75 e piu'	1.178	864	3.375	592	200	119	103	71	534	5.638	1.091	12.251

segue TAV. 17 — Famiglie residenti per ampiezza, stato civile, classe di età e sesso del capo famiglia di censimento

C — FEMMINE

STATO CIVILE E CLASSE DI ETÀ DEL CAPO FAMIGLIA	FAMIGLIE CON COMPONENTI											
	1		2	3	4	5	6	7 e più		TOTALE		
	TOTALE	di cui non coabitante						Famiglie	Componenti	FAMIGLIE	COMPONENTI	
									Numero	di cui con figli		
Nubili	3.324	2.355	838	238	66	21	12	7	55	4.506	300	6.210
Meno di 20	44	15	5	2	1	—	—	—	—	52	3	64
20-24	196	67	50	13	4	1	—	—	—	264	25	356
25-29	182	84	46	20	3	3	1	—	—	255	32	367
30-34	145	64	47	12	3	—	1	—	—	208	20	293
35-39	92	53	34	28	5	2	—	1	7	162	25	281
40-44	86	60	51	18	4	2	—	1	—	162	30	274
45-49	180	138	77	34	7	—	2	2	17	302	32	493
50-54	282	215	104	24	11	2	—	1	8	424	38	624
55-59	407	322	111	23	8	4	1	1	8	555	30	764
60-64	413	323	84	15	7	1	1	1	8	522	26	673
65-69	430	337	74	25	7	5	4	1	7	546	19	737
70-74	381	300	64	14	2	—	—	—	—	461	9	559
75 e piu'	486	377	91	10	4	1	1	—	—	593	11	725
Coniugate	1.064	873	712	460	320	160	41	43	318	2.800	1.275	6.512
Meno di 20	2	2	3	1	—	—	—	—	—	6	1	11
20-24	23	12	22	16	8	—	1	—	—	70	36	153
25-29	51	32	47	37	28	1	—	—	—	164	99	373
30-34	37	24	46	44	42	12	2	4	30	187	133	531
35-39	31	22	22	37	40	33	5	4	29	172	133	570
40-44	41	33	33	53	63	38	10	7	56	245	193	824
45-49	77	67	53	76	58	32	8	8	60	312	215	911
50-54	110	94	87	64	31	10	6	7	51	315	158	737
55-59	153	134	97	52	23	15	3	5	35	348	121	723
60-64	122	98	88	26	11	7	1	5	35	260	68	496
65-69	161	141	82	23	10	5	2	—	—	283	44	471
70-74	109	97	71	17	3	3	1	2	14	206	42	349
75 e piu'	147	117	61	14	3	4	2	1	8	232	32	363
Separate legalmente	178	125	151	107	48	17	5	6	46	512	320	1.154
Meno di 20	—	—	1	—	—	—	—	—	—	1	1	2
20-24	9	3	13	5	—	—	—	—	—	27	18	50
25-29	13	5	31	12	3	—	—	—	—	59	44	123
30-34	11	8	22	22	10	2	—	—	—	67	54	171
35-39	12	8	18	25	15	5	2	2	16	79	65	236
40-44	7	5	15	18	11	7	1	—	—	59	51	176
45-49	13	9	10	12	4	1	—	2	15	42	29	105
50-54	17	13	19	9	3	1	2	1	7	52	32	118
55-59	25	21	12	3	1	1	—	1	8	43	16	75
60-64	25	18	6	1	—	—	—	—	—	32	6	40
65-69	18	13	3	—	—	—	—	—	—	21	2	24
70-74	17	14	—	—	1	—	—	—	—	18	1	21
75 e piu'	11	8	1	—	—	—	—	—	—	12	1	13
Vedove	9.116	7.109	2.418	1.065	457	248	92	49	379	13.445	3.798	21.146
Meno di 20	3	3	—	—	—	—	—	—	—	3	—	3
20-24	—	—	4	3	—	—	—	—	—	7	7	17
25-29	8	8	13	18	7	1	—	—	—	47	37	121
30-34	4	1	18	43	16	5	—	1	7	87	81	265
35-39	9	8	27	57	23	10	6	2	14	134	122	426
40-44	21	18	93	110	60	22	5	6	46	317	291	963
45-49	113	80	173	171	82	39	14	6	42	598	465	1.621
50-54	312	244	291	188	72	31	7	9	72	910	563	2.015
55-59	705	553	358	148	65	31	12	2	14	1.321	533	2.366
60-64	963	730	311	102	39	25	7	4	30	1.451	411	2.244
65-69	1.710	1.366	316	69	33	25	12	8	61	2.173	370	2.939
70-74	1.927	1.537	293	64	21	25	18	3	24	2.351	333	3.046
75 e piu'	3.341	2.561	521	92	39	34	11	8	69	4.046	585	5.120
Divorziate	130	105	67	27	10	4	3	1	7	242	95	430
Meno di 20	—	—	—	1	—	—	—	—	—	1	1	3
20-24	1	—	1	1	—	—	—	—	—	3	2	6
25-29	3	3	5	3	1	1	—	—	—	13	7	31
30-34	2	2	9	4	2	1	—	—	—	19	15	51
35-39	9	7	11	5	—	—	—	—	—	25	13	46
40-44	8	7	9	6	3	1	1	—	—	28	17	67
45-49	29	21	15	3	1	1	—	1	7	51	20	90
50-54	21	17	10	2	3	—	—	—	—	36	13	59
55-59	22	18	4	2	—	—	—	—	—	28	5	36
60-64	17	14	1	—	—	—	—	—	—	18	—	19
65-69	12	11	2	—	—	—	—	—	—	14	2	16
70-74	6	5	—	—	—	—	—	—	—	6	—	6
75 e piu'	—	—	—	—	—	—	—	—	—	—	—	—
TOTALE	13.812	10.567	4.186	1.897	901	450	153	106	805	21.505	5.788	35.452
Meno di 20	49	20	9	3	1	—	—	—	—	62	5	80
20-24	228	82	89	38	12	1	1	—	—	369	87	579
25-29	255	129	138	88	41	5	—	—	—	528	214	990
30-34	200	100	138	124	72	20	3	5	37	562	295	1.291
35-39	146	93	110	151	85	51	14	9	66	566	360	1.564
40-44	164	123	203	204	138	69	17	13	102	808	578	2.283
45-49	391	301	322	299	154	73	25	18	134	1.282	758	3.197
50-54	750	587	516	288	118	45	16	19	145	1.752	811	3.584
55-59	1.311	1.047	588	228	100	51	16	9	65	2.303	713	3.987
60-64	1.545	1.187	493	146	57	33	9	10	73	2.293	516	3.489
65-69	2.336	1.871	476	117	50	35	18	9	68	3.041	435	4.190
70-74	2.446	1.959	430	95	27	28	19	5	38	3.050	387	3.991
75 e piu'	3.991	3.068	674	116	46	39	14	9	77	4.889	629	6.227

TAV. 18 - Famiglie residenti per condizione professionale o

CONDIZIONE DEL CAPO FAMIGLIA	FAMIGLIE CON COMPONENTI TUTTI IN CONDIZIONE PROFESSIONALE							
	TUTTI IN AGRICOLTURA		TUTTI NELLE INDUSTRIE		TUTTI IN ALTRE ATTIVITÀ		TUTTI IN SETTORI DIVERSI	
	Famiglie	Componenti	Famiglie	Componenti	Famiglie	Componenti	Famiglie	Componenti
Occupato	1.459	2.564	1.554	2.041	3.444	4.779	1.866	4.808
-Agricoltura	1.459	2.564	—	—	—	—	616	1.841
-Industrie	—	—	1.554	2.041	—	—	863	2.070
-Altre attività	—	—	—	—	3.444	4.779	387	897
Disoccupato	26	29	183	228	135	175	112	280
In condizione non professionale	—	—	—	—	—	—	—	—
In cerca di prima occupazione	—	—	—	—	—	—	—	—
Studenti	—	—	—	—	—	—	—	—
Casalinghe	—	—	—	—	—	—	—	—
Ritirati dal lavoro	—	—	—	—	—	—	—	—
Altri	—	—	—	—	—	—	—	—
TOTALE	1.485	2.593	1.737	2.269	3.579	4.954	1.978	5.088

TAV. 19 - Famiglie residenti per ampiezza e numero di componenti (occupati, in età inferiore a 6 anni, in età di 60 anni e più, in età di 75 anni e più)

COMPONENTI OCCUPATI — COMPONENTI IN ETÀ INFERIORE A 6 ANNI — COMPONENTI IN ETÀ DI 60 ANNI E PIÙ — COMPONENTI IN ETÀ DI 75 ANNI E PIÙ	FAMIGLIE CON COMPONENTI									
	1	2	3	4	5	6	7 e più		TOTALE	
							Famiglie	Componenti	Famiglie	Componenti
NUMERO COMPONENTI OCCUPATI										
Nessuno	15.835	18.113	4.147	1.649	547	170	93	774	40.554	75.627
1	3.895	8.847	12.314	14.518	6.059	2.026	699	5.176	48.358	164.230
2	—	3.163	6.982	9.455	4.551	1.713	747	5.558	26.611	103.683
3	—	—	761	1.358	1.063	552	403	3.079	4.137	19.421
4	—	—	—	201	244	173	199	1.570	817	4.632
5 e più	—	—	—	—	38	23	76	624	137	952
TOTALE	19.730	30.123	24.204	27.181	12.502	4.657	2.217	16.781	120.614	368.545
NUMERO COMPONENTI IN ETÀ INFERIORE A 6 ANNI										
Nessuno	19.730	29.856	17.689	18.597	8.559	2.932	1.170	8.715	98.533	275.999
1	—	267	6.475	5.241	2.866	1.203	714	5.331	16.766	67.802
2	—	—	40	3.332	858	456	249	1.958	4.935	22.432
3 e più	—	—	—	11	219	66	84	777	380	2.312
TOTALE	19.730	30.123	24.204	27.181	12.502	4.657	2.217	16.781	120.614	368.545
NUMERO COMPONENTI IN ETÀ DI 60 ANNI E PIÙ										
Nessuno	6.650	10.825	17.121	23.122	8.603	2.258	973	7.455	69.552	236.169
1	13.080	6.675	3.836	2.852	3.010	1.359	604	4.516	31.416	77.066
2	—	12.623	2.780	1.062	832	1.002	561	4.204	18.860	52.210
3 e più	—	—	467	145	57	38	79	606	786	3.100
TOTALE	19.730	30.123	24.204	27.181	12.502	4.657	2.217	16.781	120.614	368.545
NUMERO COMPONENTI IN ETÀ DI 75 ANNI E PIÙ										
Nessuno	14.561	25.033	22.250	25.804	10.958	3.747	1.677	12.743	104.030	324.608
1	5.169	3.437	1.632	1.236	1.417	761	438	3.266	14.090	36.800
2	—	1.653	303	136	126	147	98	741	2.463	7.012
3 e più	—	—	19	5	1	2	4	31	31	125
TOTALE	19.730	30.123	24.204	27.181	12.502	4.657	2.217	16.781	120.614	368.545

non professionale dei componenti e condizione del capo famiglia di censimento

FAMIGLIE CON COMPONENTI IN CONDIZIONE PROFESSIONALE E NON PROFESSIONALE								FAMIGLIE CON COMPONENTI TUTTI IN CONDIZIONE NON PROFESSIONALE	
TUTTI IN AGRICOLTURA		TUTTI NELLE INDUSTRIE		TUTTI IN ALTRE ATTIVITÀ		TUTTI IN SETTORI DIVERSI			
Famiglie	Componenti	Famiglie	Componenti	Famiglie	Componenti	Famiglie	Componenti	Famiglie	Componenti
7.464	28.538	20.041	76.322	21.070	80.105	10.731	46.896	—	—
7.464	28.538	—	—	—	—	2.575	11.848	—	—
—	—	20.041	76.322	—	—	5.729	24.482	—	—
—	—	—	—	21.070	80.105	2.427	10.566	—	—
99	328	968	3.526	420	1.501	471	2.028	—	—
2.649	9.860	3.423	12.719	4.408	15.091	1.601	7.533	38.490	69.194
27	104	84	315	177	624	13	63	983	2.343
2	5	3	9	22	61	—	—	201	304
46	150	383	1.119	519	1.468	104	442	4.546	6.407
2.455	9.220	2.730	10.375	3.422	11.963	1.376	6.522	30.587	55.955
119	381	223	901	268	975	108	506	2.173	4.185
10.212	38.726	24.432	92.567	25.898	96.697	12.803	56.457	38.490	69.194

TAV. 20 - Famiglie residenti per ampiezza e specie di alloggio in cui dimorano

SPECIE DI ALLOGGIO	FAMIGLIE CON COMPONENTI									
	1	2	3	4	5	6	7 e più		TOTALE	
							Famiglie	Componenti	Famiglie	Componenti
FAMIGLIE CHE OCCUPANO UN'ABITAZIONE	15.528	27.939	22.553	25.810	12.177	4.602	2.201	16.643	110.810	347.445
In proprietà	10.538	21.342	15.961	18.331	9.102	3.617	1.655	12.466	80.546	254.107
In affitto	3.485	4.875	5.146	6.055	2.540	792	444	3.396	23.337	73.741
Ad altro titolo	1.505	1.722	1.446	1.424	535	193	102	781	6.927	19.597
FAMIGLIE CHE OCCUPANO UN ALTRO TIPO DI ALLOGGIO	110	74	54	39	22	6	2	15	307	737
FAMIGLIE IN COABITAZIONE	4.052	2.091	1.582	1.322	302	49	13	99	9.411	20.171
FAMIGLIE SENZA ABITAZIONE	40	19	15	10	1	—	1	24	86	192
TOTALE	19.730	30.123	24.204	27.181	12.502	4.657	2.217	16.781	120.614	368.545

TAV. 21 - Famiglie residenti per tipo della

TIPO DELLA FAMIGLIA	NUMERO DEI					
	1			2		
	FAMIGLIE	FIGLI CONVIVENTI		FAMIGLIE	FIGLI CONVIVENTI	
		TOTALE	di cui in età inferiore a 18 anni		TOTALE	di cui in età inferiore a 18 anni
Tipo C 1	19.301	19.301	11.056	23.022	46.044	35.343
Tipo C 2	900	900	208	520	1.040	465
- di cui con padre separato legalmente	55	55	48	26	52	41
Tipo C 3	2.669	2.669	666	1.180	2.360	1.053
- di cui con madre separata legalmente	143	143	103	95	190	161
Tipo D 2.1	1.853	1.853	1.050	2.792	5.584	4.361
Tipo D 2.2	2.346	2.346	288	930	1.860	809
Tipo D 3.1	111	111	42	86	172	111
-di cui con padre separato legalmente	4	4	4	1	2	2
Tipo D 3.2	532	532	172	363	726	491
-di cui con padre separato legalmente	6	6	4	2	4	2
Tipo D 4.1	129	129	50	93	186	108
-di cui con madre separata legalmente	8	8	4	6	12	11
Tipo D 4.2	491	491	80	273	546	270
-di cui con madre separata legalmente	2	2	2	5	10	7
TOTALE	28.332	28.332	13.612	29.259	58.518	43.011

TAV. 22 - Convivenze e componenti permanenti,

SPECIE DELLA CONVIVENZA	NUMERO CONVIVENZE	COMPONENTI					
		IN CONDIZIONE PROFESSIONALE					
		DIRIGENTI E IMPIEGATI		LAVORATORI DIPENDENTI		ALTRI	
		In complesso	di cui nella pubblica amministrazione, servizi pubblici e privati	In complesso	di cui nella pubblica amministrazione, servizi pubblici e privati	In complesso	di cui nella pubblica amministrazione, servizi pubblici e privati
Convivenze ecclesiastiche	81	143	141	86	58	2	—
Istituti di istruzione	26	94	93	41	30	1	—
Istituti assistenziali	27	18	17	33	9	1	—
Istituti e case di cura	10	17	17	4	3	1	—
Istituti di prevenzione e pena	1	—	—	8	8	—	—
Alberghi, pensioni, locande	44	2	1	11	—	9	—
Navi mercantili	10	—	—	—	—	—	—
Altre convivenze	63	62	62	95	90	—	—
TOTALE	262	336	331	278	198	14	—

TAV. 23 - Convivenze secondo il numero di componenti

SPECIE DELLA CONVIVENZA	NUMERO CONVIVENZE	COMPONENTI			da 1 a 15			da 16 a 25	
		M	F	MF	CONVIVENZE	COMPONENTI		CONVIVENZE	COMPO
						MF	M		
Convivenze ecclesiastiche	81	294	377	671	75	373	140	2	46
Istituti di istruzione	26	223	317	540	13	108	28	6	129
Istituti assistenziali	27	313	795	1.108	11	69	22	1	19
Istituti e case di cura	10	933	758	1.691	1	10	7	—	—
Istituti di prevenzione e pena	1	208	16	224	—	—	—	—	—
Alberghi, pensioni, locande	44	581	300	881	34	187	140	5	113
Navi mercantili	10	95	—	95	9	76	76	1	19
Altre convivenze	63	2.631	38	2.669	55	139	130	2	44
TOTALE	262	5.278	2.601	7.879	198	962	543	17	370

famiglia e numero di figli conviventi

FIGLI CONVIVENTI											
3			4			5 e più			TOTALE		
FAMIGLIE	FIGLI CONVIVENTI		FAMIGLIE	FIGLI CONVIVENTI		FAMIGLIE	FIGLI CONVIVENTI		FAMIGLIE	FIGLI CONVIVENTI	
	TOTALE	di cui in età inferiore a 18 anni		TOTALE	di cui in età inferiore a 18 anni		TOTALE	di cui in età inferiore a 18 anni		TOTALE	di cui in età inferiore a 18 anni
7.839	23.517	17.918	1.833	7.332	5.433	758	4.202	3.019	52.753	100.396	72.769
239	717	396	81	324	188	39	209	123	1.779	3.190	1.380
9	27	20	4	16	12	—	—	—	94	150	121
395	1.185	588	122	488	261	65	369	199	4.431	7.071	2.767
37	111	75	10	40	32	7	42	24	292	526	395
966	2.898	2.314	270	1.080	824	97	535	413	5.978	11.950	8.962
294	882	470	62	248	134	28	163	90	3.660	5.499	1.791
47	141	81	13	52	37	3	16	7	260	492	278
—	—	—	—	—	—	—	—	—	5	6	6
125	375	269	31	124	89	12	71	48	1.063	1.828	1.069
5	15	10	1	4	4	—	—	—	14	29	20
32	96	56	13	52	36	7	36	25	274	499	275
2	6	5	—	—	—	2	11	7	18	37	27
75	225	167	21	84	56	10	57	34	870	1.403	607
3	9	8	—	—	—	—	—	—	10	21	17
10.012	30.036	22.259	2.446	9.784	7.058	1.019	5.658	3.958	71.068	132.328	89.898

attivi e non attivi, per specie della convivenza

ATTIVI			COMPONENTI NON ATTIVI			TOTALE COMPONENTI			
IN CERCA DI PRIMA OCCUPAZIONE	TOTALE		MASCHI E FEMMINE	MASCHI	FEMMINE	MASCHI E FEMMINE	MASCHI	FEMMINE	MASCHI E FEMMINE
	MASCHI	FEMMINE							
1	79	153	232	72	119	191	151	272	423
—	33	103	136	3	44	47	36	147	183
1	13	40	53	151	540	691	164	580	744
—	2	20	22	232	186	418	234	206	440
—	8	—	8	—	—	—	8	—	8
1	14	9	23	3	5	8	17	14	31
—	—	—	—	—	—	—	—	—	—
—	133	24	157	1	2	3	134	26	160
3	282	349	631	462	896	1.358	744	1.245	1.989

presenti per sesso e specie della convivenza

NENTI	da 26 a 50			da 51 a 75			da 76 a 100			oltre 100		
	CONVIVENZE	COMPONENTI		CONVIVENZE	COMPONENTI		CONVIVENZE	COMPONENTI		CONVIVENZE	COMPONENTI	
		M	MF		M	MF		M	M		MF	M
1	2	79	44	—	—	—	2	173	109	—	—	—
46	5	189	113	2	114	36	—	—	—	—	—	—
6	5	195	92	7	431	156	2	186	—	1	208	37
—	—	—	—	—	—	—	—	—	—	9	1.681	926
—	—	—	—	—	—	—	—	—	—	1	224	208
98	2	84	53	1	51	48	—	—	—	1	446	242
19	—	—	—	—	—	—	—	—	—	—	—	—
44	1	29	—	—	—	—	—	—	—	4	2.457	2.457
214	15	576	302	10	596	240	4	359	109	16	5.016	3.870

TAV. 24 - Abitazioni occupate per numero di occupanti,

NUMERO DI STANZE — TITOLO DI GODIMENTO	ABITAZIONI OCCUPATE					
	1	2	3	4	5	6
Abitazioni occupate	14.346	25.555	21.796	25.531	13.460	6.337
1	474	110	62	41	10	10
2	3.239	2.707	842	478	193	69
3	3.514	5.326	2.994	2.506	1.036	412
4	4.003	9.267	8.066	8.836	4.111	1.615
5	1.724	4.758	5.517	7.476	4.055	1.796
6	772	1.915	2.471	3.569	2.101	1.126
7	279	717	899	1.267	897	559
8	174	409	516	722	564	424
9 e piu'	167	346	429	636	493	326
- di cui in proprieta'	9.725	19.330	15.361	18.053	10.109	5.039
1	260	65	37	30	7	7
2	2.070	2.042	483	259	106	45
3	2.183	3.691	1.665	1.289	599	248
4	2.801	7.008	5.502	5.684	2.786	1.170
5	1.293	3.658	4.010	5.524	3.045	1.384
6	609	1.561	1.998	2.873	1.758	961
7	231	631	794	1.132	811	507
8	142	363	478	667	533	405
9 e piu'	136	311	394	595	464	312
- di cui in affitto	3.199	4.596	5.026	6.067	2.749	1.031
1	144	27	18	8	2	2
2	796	456	258	171	66	18
3	1.013	1.277	1.071	1.006	369	137
4	855	1.733	2.085	2.651	1.139	360
5	273	805	1.174	1.568	831	346
6	78	228	327	522	265	117
7	19	38	60	88	49	34
8	11	20	18	32	13	9
9 e piu'	10	12	15	21	15	8
Abit.occup.senza stanze esclusivam.ad altro uso	14.346	25.555	21.796	25.531	13.460	6.337
1	484	117	66	47	11	11
2	3.293	2.754	863	499	200	71
3	3.556	5.425	3.070	2.572	1.068	427
4	4.041	9.402	8.239	9.081	4.211	1.659
5	1.686	4.747	5.533	7.520	4.130	1.838
6	761	1.812	2.395	3.502	2.073	1.118
7	248	681	833	1.160	864	532
8	145	357	468	649	517	402
9 e piu'	132	260	329	501	386	279
- di cui in proprieta'	9.725	19.330	15.361	18.053	10.109	5.039
1	265	72	39	34	8	8
2	2.103	2.082	497	274	111	47
3	2.210	3.772	1.725	1.336	628	259
4	2.844	7.129	5.644	5.875	2.864	1.206
5	1.256	3.644	4.036	5.597	3.110	1.428
6	601	1.476	1.937	2.818	1.742	950
7	214	601	745	1.041	786	487
8	121	317	433	605	494	385
9 e piu'	111	237	305	473	366	269
- di cui in affitto	3.199	4.596	5.026	6.067	2.749	1.031
1	148	27	20	10	2	2
2	808	460	263	176	67	18
3	1.023	1.289	1.082	1.016	371	140
4	850	1.742	2.105	2.693	1.153	366
5	266	803	1.163	1.547	838	344
6	79	219	314	513	254	120
7	11	35	53	77	42	27
8	7	14	16	24	13	8
9 e piu'	7	7	10	11	9	6
Abit.occ.senza stanze esclus.altro uso e cucine	14.346	25.555	21.796	25.531	13.460	6.337
1	3.272	2.427	746	429	168	62
2	3.780	5.440	2.905	2.387	969	407
3	4.191	9.486	8.277	8.986	4.176	1.631
4	1.787	4.983	5.686	7.684	4.164	1.854
5	783	1.936	2.554	3.718	2.225	1.194
6	273	704	890	1.244	924	568
7	129	321	424	599	461	364
8	53	144	166	283	212	151
9 e piu'	78	114	148	201	161	106
- di cui in proprieta'	9.725	19.330	15.361	18.053	10.109	5.039
1	2.077	1.884	465	258	101	42
2	2.341	3.795	1.616	1.248	573	249
3	2.912	7.138	5.630	5.762	2.828	1.192
4	1.328	3.806	4.123	5.670	3.121	1.431
5	616	1.572	2.051	2.993	1.850	1.012
6	235	616	792	1.115	845	519
7	108	285	394	552	438	347
8	45	132	155	264	201	144
9 e piu'	63	102	135	191	152	103
- di cui in affitto	3.199	4.596	5.026	6.067	2.749	1.031
1	786	340	193	129	47	13
2	1.097	1.277	1.026	941	333	135
3	926	1.813	2.161	2.704	1.149	353
4	277	866	1.220	1.628	868	354
5	86	239	342	545	288	131
6	13	41	61	83	42	31
7	7	13	13	25	13	8
8	2	4	5	10	6	4
9 e piu'	5	3	5	2	3	2

numero di stanze e titolo di godimento

DA PERSONE				TOTALE			
7	8	9 e più		ABITAZIONI	STANZE	OCCUPANTI	
		ABITAZIONI	OCCUPANTI			FAMIGLIE	COMPONENTI
2.376	782	627	6.253	110.810	507.468	120.142	367.431
4	2	—	—	713	713	728	1.198
24	9	11	108	7.572	15.144	7.761	14.818
119	36	33	329	15.976	47.928	16.759	42.274
582	174	108	1.075	36.762	147.048	39.490	118.865
655	219	149	1.504	26.349	131.745	28.869	96.587
419	149	137	1.347	12.659	75.954	14.156	49.024
235	65	69	671	4.987	34.909	5.652	20.153
196	66	57	560	3.128	25.024	3.629	13.252
142	62	63	659	2.664	29.003	3.098	11.260
1.872	582	475	4.744	80.546	383.162	87.834	269.963
3	1	—	—	410	410	420	727
16	4	8	79	5.033	10.066	5.148	9.662
66	22	20	199	9.783	29.349	10.251	25.036
414	119	65	649	25.549	102.196	27.539	81.508
501	150	102	1.020	19.667	98.335	21.677	71.991
336	115	103	1.026	10.314	61.884	11.536	40.071
214	53	65	626	4.438	31.066	5.032	18.048
183	62	54	532	2.887	23.096	3.357	12.374
139	56	58	613	2.465	26.760	2.874	10.546
397	155	117	1.162	23.337	94.790	24.897	76.849
—	1	—	—	202	202	206	314
7	4	2	19	1.778	3.556	1.832	3.704
43	11	9	84	4.936	14.808	5.197	13.944
138	42	34	337	9.037	36.148	9.630	30.674
127	57	38	398	5.219	26.095	5.607	19.651
61	28	28	265	1.654	9.924	1.854	6.546
13	8	2	22	311	2.177	350	1.253
8	4	2	19	117	936	131	459
—	2	2	18	83	944	90	304
2.376	782	627	6.253	110.810	500.341	120.142	367.431
4	2	—	—	742	742	757	1.269
25	9	11	108	7.725	15.450	7.919	15.167
123	37	34	339	16.312	48.936	17.122	43.302
595	178	110	1.095	37.516	150.064	40.301	121.579
664	227	149	1.503	26.494	132.470	29.048	97.504
428	143	141	1.384	12.373	74.238	13.880	48.175
233	70	71	692	4.692	32.844	5.321	19.144
174	63	52	512	2.827	22.616	3.293	12.090
130	53	59	620	2.129	22.981	2.501	9.201
1.872	582	475	4.744	80.546	377.160	87.834	269.963
3	1	—	—	430	430	440	779
17	4	8	79	5.143	10.286	5.261	9.921
67	23	21	209	10.041	30.123	10.525	25.829
426	122	64	639	26.174	104.696	28.218	83.687
512	158	103	1.031	19.844	99.220	21.887	73.037
344	110	108	1.072	10.086	60.516	11.320	39.406
212	58	66	637	4.210	29.470	4.773	17.252
164	59	50	494	2.628	21.024	3.071	11.368
127	47	55	583	1.990	21.395	2.339	8.684
397	155	117	1.162	23.337	94.090	24.897	76.849
—	1	—	—	210	210	214	332
7	4	2	19	1.805	3.610	1.860	3.764
45	11	9	84	4.986	14.958	5.255	14.093
139	43	37	367	9.128	36.512	9.724	31.066
126	57	37	386	5.181	25.905	5.569	19.527
62	27	27	256	1.615	9.690	1.814	6.407
13	8	3	32	2.669	1.883	302	1.107
5	4	1	9	92	736	103	368
—	—	1	9	51	586	56	185
2.376	782	627	6.253	110.810	394.581	120.142	367.431
27	8	9	89	7.148	7.148	7.299	13.634
106	37	33	327	16.064	32.128	16.851	41.575
592	178	106	1.060	37.623	112.869	40.376	121.232
667	224	151	1.522	27.200	108.800	29.787	99.474
465	154	149	1.461	13.178	65.890	14.789	51.426
237	76	81	784	4.997	29.982	5.702	20.406
162	54	40	399	2.554	17.878	2.932	10.893
62	22	20	191	1.113	8.904	1.293	4.738
58	29	38	420	933	10.982	1.113	4.053
1.872	582	475	4.744	80.546	299.239	87.834	269.963
19	2	7	70	4.855	4.855	4.958	9.248
64	24	21	209	9.931	19.862	10.401	24.979
421	121	62	619	26.066	78.198	28.084	82.952
510	156	101	1.013	20.246	80.984	22.295	74.011
373	120	115	1.138	10.702	53.510	12.022	41.916
216	64	77	740	4.479	26.874	5.116	18.406
153	49	38	381	2.364	16.548	2.718	10.184
59	20	17	163	1.037	8.296	1.203	4.435
57	26	37	411	866	10.112	1.037	3.832
397	155	117	1.162	23.337	72.693	24.897	76.849
6	5	2	19	1.521	1.521	1.552	2.975
32	10	8	74	4.859	9.718	5.120	13.346
143	44	35	350	9.328	27.984	9.921	31.417
128	56	40	413	5.437	21.748	5.848	20.402
70	28	27	256	1.756	8.780	1.970	6.966
14	8	3	32	296	1.776	330	1.200
3	4	1	9	87	609	98	347
—	—	—	—	32	256	35	126
—	—	1	9	21	301	23	70

TAV. 25 - Abitazioni occupate per numero di stanze, numero di famiglie, figura giuridica

NUMERO FAMIGLIE — FIGURA GIURIDICA DEL PROPRIETARIO — EPOCA DI COSTRUZIONE E TITOLO DI GODIMENTO — NUMERO SERVIZI INSTALLATI	ABITAZIONI					
	1	2	3	4	5	6
ABITAZIONI OCCUPATE	713	7.572	15.976	36.762	26.349	12.659
- Da una famiglia						
- numero	698	7.386	15.217	34.152	23.947	11.244
- componenti	1.131	14.090	38.877	105.881	83.860	41.317
- Da due famiglie						
- numero	15	183	737	2.503	2.292	1.343
- componenti	67	712	3.276	12.276	11.955	7.184
- Da tre e più famiglie						
- numero	—	3	22	107	110	72
- componenti	—	16	121	708	772	523
Figura giuridica del proprietario						
- Persona fisica	686	7.216	14.434	33.475	24.133	11.945
- Impresa bancaria o assicuratrice	1	17	21	49	60	24
- Altra impresa: di costruzioni, immobiliare, industriale, commerciale, ecc.	3	11	46	177	129	37
- Cooperativa edilizia di abitazione	1	11	29	120	444	184
- a proprietà individuale	1	8	22	101	399	162
- a proprietà indivisa	—	3	7	19	45	22
- Stato, Regioni, Province, Comuni	6	66	201	381	128	41
- Enti previdenziali (INPS, INPDAL, ecc.)	1	1	17	33	10	3
- Istituto autonomo case popolari (IACP)	9	204	1.127	2.327	1.329	366
- Altro proprietario	6	46	101	200	116	59
Epoca di costruzione						
Prima del 1919	317	3.036	4.144	5.336	2.595	1.484
- di cui in proprietà	197	2.118	2.863	4.050	1.998	1.201
1919 - 1945	124	1.489	2.580	4.038	2.102	1.112
- di cui in proprietà	62	985	1.629	2.968	1.591	869
1946 - 1960	99	1.519	4.169	8.953	4.563	2.277
- di cui in proprietà	46	956	2.218	5.779	3.380	1.874
1961 - 1971	93	774	2.769	10.365	8.297	3.892
- di cui in proprietà	52	535	1.760	7.298	6.272	3.238
1972 - 1975	39	362	1.074	3.910	4.027	1.813
- di cui in proprietà	25	209	579	2.599	2.858	1.425
1976 - 1980	39	359	1.140	3.810	4.338	1.873
- di cui in proprietà	26	213	667	2.578	3.194	1.527
Dopo il 1980	2	33	100	350	427	208
- di cui in proprietà	2	17	67	277	374	180
Numero di servizi installati						
Acqua potabile, gabinetto, bagno, elettricità, riscaldamento	194	2.377	9.838	29.559	23.614	11.449
Acqua potabile, gabinetto, bagno, elettricità	15	133	366	936	537	315
Acqua potabile, gabinetto, bagno	—	—	—	4	—	1
Acqua potabile, gabinetto, elettricità	52	264	312	321	98	46
Acqua potabile, gabinetto	2	3	4	5	—	—
Acqua potabile, elettricità	32	112	91	119	44	28
Gabinetto, elettricità	8	17	1	2	2	1
Altre combinazioni	393	4.641	5.354	5.810	2.052	819
Solo acqua potabile	2	4	2	3	—	—
Solo gabinetto	2	8	3	—	—	—
Solo elettricità	10	10	4	3	1	—
Nessun servizio	3	3	1	—	1	—

del proprietario, epoca di costruzione e titolo di godimento, numero di servizi installati

CON STANZE				TOTALE			
7	8	9 e più		ABITAZIONI	STANZE	OCCUPANTI	
		ABITAZIONI	STANZE			FAMIGLIE	COMPONENTI
4.987	3.128	2.664	29.003	110.810	507.468	120.142	367.431
4.361	2.668	2.289	25.023	101.962	461.822	101.962	—
16.642	10.624	9.063	—	—	—	—	321.485
589	424	324	3.419	8.410	43.056	16.820	—
3.234	2.345	1.818	—	—	—	—	42.867
37	36	51	561	438	2.590	1.360	—
277	283	379	—	—	—	—	3.079
4.874	3.081	2.611	28.393	102.455	471.814	110.947	337.640
5	5	8	89	190	902	202	609
12	6	7	82	428	1.952	451	1.601
25	9	6	73	829	4.234	879	3.062
16	7	4	50	720	3.672	758	2.674
9	2	2	23	109	562	121	388
11	2	5	53	841	3.297	919	2.779
3	—	2	18	70	293	76	230
35	9	12	150	5.418	22.414	6.049	19.686
22	16	13	145	579	2.562	619	1.824
670	357	457	5.538	18.396	75.128	19.764	48.961
573	307	413	4.981	13.720	57.866	14.782	36.428
487	296	263	2.973	12.491	52.926	13.478	36.974
412	264	242	2.731	9.022	39.687	9.788	26.675
937	641	453	4.834	23.611	104.454	25.938	75.635
836	599	410	4.404	16.098	74.920	17.760	51.580
1.539	1.033	764	8.044	29.526	143.326	32.325	107.670
1.389	969	721	7.589	22.234	111.446	24.568	82.652
643	388	370	3.807	12.626	62.050	13.610	46.678
585	360	346	3.543	8.986	45.934	9.784	34.056
639	365	329	3.522	12.892	63.260	13.695	47.007
575	342	306	3.239	9.428	47.897	10.037	34.727
72	48	28	285	1.268	6.324	1.332	4.506
68	46	27	273	1.058	5.412	1.115	3.845
4.570	2.800	2.466	26.688	86.867	420.540	94.781	304.415
109	143	48	503	2.602	12.108	2.927	9.185
—	—	—	—	5	22	5	14
14	10	7	68	1.124	3.812	1.190	2.810
1	—	—	—	15	47	16	35
9	5	4	42	444	1.538	479	1.164
—	—	—	—	31	69	32	48
284	170	139	1.702	19.662	69.201	20.650	49.669
—	—	—	—	11	28	11	17
—	—	—	—	13	27	13	17
—	—	—	—	28	59	29	44
—	—	—	—	8	17	9	13

TAV. 26 - Abitazioni occupate per tipo di fabbricato,

NUMERO STANZE — EPOCA DI COSTRUZIONE — SERVIZI INSTALLATI	FABBRICATO UTILIZZATO ESCLUSIVAMENTE AD USO ABITATIVO PER NUMERO DI ABITAZIONI						TOTALE
	1	2	da 3 a 8	da 9 a 15	da 16 a 30	31 e più	
ABITAZIONI	45.494	12.370	18.443	7.199	4.145	1.346	88.997
STANZE	207.697	56.075	82.032	32.953	19.031	6.122	403.910
FAMIGLIE	49.397	13.427	19.817	7.725	4.468	1.485	96.319
OCCUPANTI	146.833	40.334	60.929	24.929	14.291	4.666	291.982
Numero stanze							
1	374	76	86	14	18	3	571
2	4.200	870	760	164	100	42	6.136
3	6.936	2.039	2.872	794	399	140	13.180
4	14.461	4.021	6.912	2.599	1.534	466	29.993
5	8.937	2.827	5.022	2.498	1.431	490	21.205
6	5.190	1.389	1.819	846	503	166	9.913
7	2.378	534	562	166	99	24	3.763
8	1.646	290	214	62	43	8	2.263
9 e più	1.372	324	196	56	18	7	1.973
Epoca di costruzione							
Prima del 1919	10.770	2.053	2.052	195	45	14	15.129
1919 - 1945	6.558	1.355	1.375	237	107	23	9.655
1946 - 1960	9.207	2.444	5.499	1.407	523	195	19.275
1961 - 1971	10.308	3.414	4.627	2.301	1.890	588	23.128
1972 - 1975	4.156	1.587	2.166	1.083	810	402	10.204
1976 - 1980	4.028	1.393	2.535	1.783	723	117	10.579
Dopo il 1980	467	124	189	193	47	7	1.027
Servizi installati							
Acqua potabile	45.221	12.333	18.414	7.196	4.141	1.345	88.650
Gabinetto	43.386	12.022	18.146	7.100	4.118	1.337	86.109
Bagno	33.909	10.511	16.801	6.971	4.071	1.315	73.578
Elettricità	45.097	12.301	18.364	7.187	4.140	1.342	88.431
Riscaldamento	43.508	11.908	18.061	7.158	4.133	1.332	86.100

numero di stanze, epoca di costruzione, servizi installati

FABBRICATO UTILIZZATO PREVALENTEMENTE AD USO ABITATIVO PER NUMERO DI ABITAZIONI							FABBRICATO UTILIZZATO PREVALENTE- MENTE AD USO NON ABITATIVO	FABBRICATO RURALE
1	2	da 3 a 8	da 9 a 15	da 16 a 30	31 e più	TOTALE		
5.380	1.417	1.922	1.096	799	472	11.086	447	10.280
26.710	6.790	9.121	5.305	3.805	2.283	54.014	2.082	47.462
5.845	1.540	2.092	1.162	852	498	11.989	479	11.355
18.472	4.774	6.425	3.679	2.753	1.541	37.644	1.456	36.349
33	5	9	3	2	2	54	13	75
353	101	71	14	12	5	556	43	837
710	181	246	110	64	33	1.344	65	1.387
1.537	393	573	325	278	154	3.260	121	3.388
1.124	366	568	388	280	172	2.898	84	2.162
703	187	267	169	110	71	1.507	57	1.182
366	89	109	49	27	20	660	25	539
255	49	38	20	16	10	388	24	453
299	46	41	18	10	5	419	15	257
1.127	211	228	16	3	1	1.586	94	1.587
751	142	207	99	14	1	1.214	48	1.574
1.095	270	363	140	49	26	1.943	73	2.320
1.347	404	600	456	481	335	3.623	123	2.652
543	188	278	178	118	59	1.364	48	1.010
477	182	225	174	132	48	1.238	53	1.022
40	20	21	33	2	2	118	8	115
5.346	1.415	1.920	1.096	799	472	11.048	438	10.128
5.139	1.378	1.901	1.089	799	469	10.775	427	9.112
4.123	1.192	1.791	1.058	794	467	9.425	357	7.410
5.335	1.410	1.915	1.096	799	471	11.026	441	10.184
5.164	1.357	1.904	1.088	798	471	10.782	424	9.202

TAV. 27 - Abitazioni occupate per servizi installati, numero di occupanti,

NUMERO OCCUPANTI — NUMERO STANZE — TITOLO DI GODIMENTO — FIGURA GIURIDICA DEL PROPRIETARIO ED EPOCA DI COSTRUZIONE	TOTALE ABITAZIONI	ACQUA POTABILE				
		DI ACQUEDOTTO			DI POZZO O CISTERNA	TOTALE
		Nell'abitazione	Fuori dell'abitazione	TOTALE		
ABITAZIONI OCCUPATE	110.810	109.140	740	109.880	384	110.264
STANZE	507.468	501.526	2.724	504.250	1.599	505.849
FAMIGLIE	120.142	118.388	781	119.169	412	119.581
OCCUPANTI	367.431	362.905	2.083	364.988	1.239	366.227
Numero occupanti						
1	14.346	13.827	196	14.023	62	14.085
2	25.555	25.125	195	25.320	104	25.424
3	21.796	21.569	112	21.681	58	21.739
4	25.531	25.296	115	25.411	79	25.490
5	13.460	13.321	70	13.391	45	13.436
6	6.337	6.271	32	6.303	16	6.319
7	2.376	2.348	10	2.358	11	2.369
8	782	773	4	777	3	780
9 e più	627	610	6	616	6	622
Numero stanze						
1	713	601	37	638	4	642
2	7.572	7.122	180	7.302	55	7.357
3	15.976	15.676	145	15.821	71	15.892
4	36.762	36.352	192	36.544	126	36.670
5	26.349	26.141	87	26.228	69	26.297
6	12.659	12.558	52	12.610	30	12.640
7	4.987	4.943	24	4.967	13	4.980
8	3.128	3.108	10	3.118	6	3.124
9 e più	2.664	2.639	13	2.652	10	2.662
Titolo di godimento						
Proprietà	80.546	79.272	555	79.827	301	80.128
Affitto	23.337	23.116	111	23.227	45	23.272
Altro titolo	6.927	6.752	74	6.826	38	6.864
Figura giuridica del proprietario ed epoca di costruzione						
Persona fisica	102.455	100.820	716	101.536	376	101.912
Prima del 1919	18.120	17.549	233	17.782	96	17.878
1919 - 1945	11.968	11.629	162	11.791	69	11.860
1946 - 1960	20.277	19.988	125	20.113	87	20.200
1961 - 1971	27.754	27.516	103	27.619	64	27.683
1972 - 1975	11.903	11.810	46	11.856	25	11.881
1976 - 1980	11.247	11.156	38	11.194	32	11.226
Dopo il 1980	1.186	1.172	9	1.181	3	1.184
Imprese	618	613	3	616	1	617
Prima del 1919	62	61	1	62	—	62
1919 - 1945	33	33	—	33	—	33
1946 - 1960	96	94	2	96	—	96
1961 - 1971	175	175	—	175	—	175
1972 - 1975	69	69	—	69	—	69
1976 - 1980	159	157	—	157	1	158
Dopo il 1980	24	24	—	24	—	24
Cooperative edilizie a proprietà individuale e indivisa	829	824	3	827	2	829
Prima del 1919	44	43	1	44	—	44
1919 - 1945	27	27	—	27	—	27
1946 - 1960	94	93	1	94	—	94
1961 - 1971	126	125	1	126	—	126
1972 - 1975	58	58	—	58	—	58
1976 - 1980	442	440	—	440	2	442
Dopo il 1980	38	38	—	38	—	38
Stato, Regioni, Provincie, Comuni, IACP	6.259	6.241	13	6.254	3	6.257
Prima del 1919	77	76	1	77	—	77
1919 - 1945	384	383	—	383	—	383
1946 - 1960	2.929	2.920	9	2.929	—	2.929
1961 - 1971	1.343	1.341	1	1.342	—	1.342
1972 - 1975	517	517	—	517	—	517
1976 - 1980	992	987	2	989	3	992
Dopo il 1980	17	17	—	17	—	17
Enti previdenziali	70	70	—	70	—	70
Prima del 1919	1	1	—	1	—	1
1919 - 1945	4	4	—	4	—	4
1946 - 1960	45	45	—	45	—	45
1961 - 1971	13	13	—	13	—	13
1972 - 1975	5	5	—	5	—	5
1976 - 1980	2	2	—	2	—	2
Dopo il 1980	—	—	—	—	—	—
Altro proprietario	579	572	5	577	2	579
Prima del 1919	92	88	4	92	—	92
1919 - 1945	75	74	—	74	—	75
1946 - 1960	170	169	1	170	1	170
1961 - 1971	115	114	—	114	1	115
1972 - 1975	74	74	—	74	—	74
1976 - 1980	50	50	—	50	—	50
Dopo il 1980	3	3	—	3	—	3

numero di stanze, titolo di godimento, figura giuridica del proprietario ed epoca di costruzione

GABINETTO								BAGNO	ELETTRICITÀ	RISCALDAMENTO	
Nell'abitazione				Fuori dell'abitazione		TOTALE				Impianto fisso	Con apparecchi singoli
1	2 o più	TOTALE	di cui con scarico	TOTALE	di cui con scarico	Numero	di cui con scarico				
84.394	18.916	103.310	97.250	3.113	1.533	106.423	98.783	90.770	110.082	47.863	58.645
368.555	112.411	480.966	456.069	11.381	5.740	492.347	461.809	438.265	504.700	241.196	248.451
91.395	20.827	112.222	105.751	3.340	1.646	115.562	107.397	99.087	119.376	51.932	63.478
273.169	73.633	346.802	329.077	9.086	4.630	355.888	333.707	317.759	365.496	170.136	183.880
11.535	896	12.431	11.052	653	266	13.084	11.318	7.989	14.132	3.509	9.899
20.684	2.574	23.258	21.717	952	477	24.210	22.194	19.021	25.363	8.937	15.583
16.826	3.819	20.645	19.635	517	282	21.162	19.917	19.140	21.676	10.461	10.626
18.555	5.988	24.543	23.415	453	229	24.996	23.644	23.405	25.435	14.097	10.749
9.608	3.257	12.865	12.275	265	137	13.130	12.412	12.192	13.403	6.610	6.399
4.540	1.469	6.009	5.753	162	82	6.171	5.835	5.664	6.301	2.743	3.307
1.710	537	2.247	2.156	62	34	2.309	2.190	2.135	2.364	973	1.286
528	203	731	696	28	15	759	711	684	781	320	424
408	173	581	551	21	11	602	562	540	627	213	372
475	23	498	366	53	19	551	385	215	682	112	474
5.722	63	5.785	4.838	646	302	6.431	5.140	2.620	7.427	778	6.238
13.877	293	14.170	13.051	793	365	14.963	13.416	10.433	15.829	3.653	11.535
31.839	2.607	34.446	32.730	990	506	35.436	33.236	31.000	36.539	14.878	20.484
18.855	6.715	25.570	24.347	341	185	25.911	24.532	24.393	26.260	15.333	10.330
8.074	4.235	12.309	11.826	170	101	12.479	11.927	11.881	12.611	7.117	5.150
2.794	2.065	4.859	4.635	66	32	4.925	4.667	4.725	4.968	2.786	2.066
1.710	1.354	3.064	2.959	31	12	3.095	2.971	2.967	3.110	1.592	1.378
1.048	1.561	2.609	2.498	23	11	2.632	2.509	2.536	2.656	1.614	990
59.847	14.791	74.638	70.574	2.379	1.203	77.017	71.777	66.030	79.989	33.037	44.125
19.285	3.200	22.485	20.880	393	185	22.878	21.065	19.446	23.214	12.031	10.700
5.262	925	6.187	5.796	341	145	6.528	5.941	5.294	6.879	2.795	3.820
77.793	17.276	95.069	89.443	3.081	1.513	98.150	90.956	83.072	101.760	43.128	55.139
14.434	1.222	15.656	14.008	1.003	472	16.659	14.480	10.074	17.887	3.032	14.005
9.520	757	10.277	9.462	770	358	11.047	9.820	7.839	11.838	2.427	8.986
16.802	1.765	18.567	17.578	823	413	19.390	17.991	16.303	20.139	6.515	12.782
21.456	5.423	26.879	25.703	327	179	27.206	25.882	25.714	27.638	15.636	11.330
7.999	3.578	11.577	11.082	89	49	11.666	11.131	11.297	11.869	7.726	3.832
6.913	4.041	10.954	10.513	61	38	11.015	10.551	10.711	11.213	7.049	3.815
669	490	1.159	1.097	8	4	1.167	1.101	1.134	1.176	743	389
432	168	600	566	8	2	608	568	563	615	479	129
52	5	57	48	2	1	59	49	37	60	16	42
24	6	30	27	2	—	32	27	28	33	17	16
69	23	92	87	2	1	94	88	85	95	66	28
150	22	172	164	1	—	173	164	168	175	149	24
41	28	69	66	—	—	69	66	69	69	64	5
87	70	157	151	1	—	158	151	153	159	145	12
9	14	23	23	—	—	23	23	23	24	22	2
318	503	821	773	3	2	824	775	803	829	742	80
34	8	42	38	1	1	43	39	39	44	21	22
22	3	25	18	1	—	26	18	18	27	9	18
78	16	94	90	—	—	94	90	91	94	79	14
72	53	125	121	—	—	125	121	124	126	114	11
20	37	57	55	—	—	57	55	57	58	51	5
89	351	440	415	1	1	441	416	436	442	430	10
3	35	38	36	—	—	38	36	38	38	38	—
5.331	869	6.200	5.889	8	5	6.208	5.894	5.790	6.231	3.201	2.977
65	8	73	69	2	1	75	70	63	76	36	41
375	2	377	357	1	—	378	357	281	383	64	310
2.871	26	2.897	2.734	4	3	2.901	2.737	2.617	2.909	723	2.159
1.198	133	1.331	1.275	—	—	1.331	1.275	1.323	1.341	1.012	317
323	191	514	469	1	1	515	470	506	513	428	85
487	504	991	969	—	—	991	969	983	992	921	65
12	5	17	16	—	—	17	16	17	17	17	—
61	8	69	65	—	—	69	65	67	70	32	37
1	—	1	—	—	—	1	—	—	1	—	1
3	1	4	4	—	—	4	4	4	4	2	2
40	4	44	43	—	—	44	43	43	45	17	27
12	1	13	12	—	—	13	12	13	13	7	6
4	1	5	5	—	—	5	5	5	5	4	1
1	1	2	1	—	—	2	1	2	2	2	—
—	—	—	—	—	—	—	—	—	—	—	—
459	92	551	514	13	11	564	525	475	577	281	283
80	5	85	76	1	1	86	77	54	91	17	72
64	5	69	57	3	2	72	59	55	75	22	53
148	12	160	150	7	7	167	157	135	169	55	108
91	22	113	110	—	—	113	110	110	115	83	29
44	29	73	71	1	—	74	71	72	74	63	10
31	17	48	47	1	1	49	48	46	50	38	11
1	2	3	3	—	—	3	3	3	3	3	—

TAV. 28 - Abitazioni occupate per numero di stanze e numero

FAMIGLIE PER NUMERO DI COMPONENTI E CONDIZIONE OCCUPAZIONALE	ABITAZIONI					
	1	2	3	4	5	6
Famiglie con 1 componente	482	3.325	3.717	4.386	1.961	904
- Non occupato	415	2.971	3.195	3.581	1.504	687
- Occupato	67	354	522	805	457	217
Famiglie con 2 componenti	108	2.712	5.496	10.029	5.417	2.308
- Tutti non occupati	80	2.038	3.601	5.948	2.932	1.240
- Uno occupato	23	525	1.402	3.021	1.809	766
- Tutti occupati	5	149	493	1.060	676	302
Famiglie con 3 componenti	63	834	2.977	8.285	5.760	2.625
- Tutti non occupati	15	190	638	1.427	928	431
- Uno occupato	31	451	1.498	4.251	2.941	1.269
- Due occupati	16	172	769	2.357	1.712	814
- Tutti occupati	1	21	72	250	179	111
Famiglie con 4 componenti	41	454	2.470	8.811	7.628	3.641
- Tutti non occupati	4	53	201	550	404	180
- Uno occupato	19	264	1.423	4.925	4.057	1.796
- Due occupati	16	110	705	2.843	2.787	1.423
- Tre occupati	2	24	124	433	329	214
- Tutti occupati	—	3	17	60	51	28
Famiglie con 5 componenti	9	167	906	3.632	3.711	1.939
- Tutti non occupati	—	21	68	184	137	63
- Uno occupato	6	88	464	1.883	1.823	864
- Due occupati	3	46	294	1.181	1.346	813
- Tre occupati	—	8	61	301	317	171
- Quattro occupati	—	4	18	69	75	22
- Tutti occupati	—	—	1	14	13	6
Famiglie con 6 e più componenti	10	80	410	1.619	1.872	1.242
Numero componenti	66	545	2.647	10.413	12.091	8.124
Famiglie con tutti i componenti non occupati	—	13	23	74	67	43
Numero componenti	—	89	151	493	429	288
Famiglie con componenti parte occupati e parte non occupati	10	67	387	1.544	1.802	1.199
Numero componenti	66	456	2.496	9.913	11.644	7.836
Famiglie con tutti i componenti occupati	—	—	—	1	3	—
Numero componenti	—	—	—	7	18	—
TOTALE	713	7.572	15.976	36.762	26.349	12.659

dei componenti delle famiglie secondo la condizione occupazionale

CON STANZE				TOTALE			
7	8	9 e più		ABITAZIONI	STANZE	OCCUPANTI	
		ABITAZIONI	STANZE			FAMIGLIE	COMPONENTI
330	213	210	2.382	15.528	57.452	15.528	15.528
251	156	154	1.781	12.914	46.694	12.914	12.914
79	57	56	601	2.614	10.758	2.614	2.614
874	540	455	5.102	27.939	118.609	27.939	55.878
489	308	240	2.608	16.876	69.348	16.876	33.752
271	178	165	1.895	8.160	36.220	8.160	16.320
114	54	50	599	2.903	13.043	2.903	5.806
985	560	464	5.188	22.553	104.915	22.553	67.659
140	83	73	789	3.925	17.676	3.925	11.775
458	245	215	2.420	11.359	52.336	11.359	34.077
335	204	143	1.593	6.522	31.109	6.522	19.566
52	28	33	386	747	3.794	747	2.241
1.321	780	664	7.039	25.810	126.115	25.810	103.240
69	55	35	361	1.551	7.297	1.551	6.204
627	312	272	2.855	13.695	65.317	13.695	54.780
536	329	277	2.975	9.026	45.555	9.026	36.104
75	74	65	696	1.340	6.896	1.340	5.360
14	10	15	152	198	1.050	198	792
835	513	465	5.028	12.177	62.755	12.177	60.885
31	9	14	147	527	2.481	527	2.635
366	199	187	1.975	5.880	29.534	5.880	29.400
329	228	199	2.099	4.439	23.535	4.439	22.195
77	62	54	646	1.051	5.695	1.051	5.255
30	15	10	146	243	1.321	243	1.215
2	—	1	15	37	189	37	185
642	522	406	4.264	6.803	37.622	6.803	—
4.181	3.437	2.751	—	—	—	—	44.255
15	10	10	108	255	1.277	255	—
102	64	108	—	—	—	—	1.724
627	512	396	4.156	6.544	36.326	6.544	—
4.079	3.373	2.643	—	—	—	—	42.506
—	—	—	—	4	19	4	—
—	—	—	—	—	—	—	25
4.987	3.128	2.664	29.003	110.810	507.468	110.810	347.445

TAV. 29 - Abitazioni non occupate per numero di stanze, motivo della non occupazione, tipo di fabbricato, figura giuridica del proprietario ed epoca di costruzione

MOTIVO DELLA NON OCCUPAZIONE — TIPO DI FABBRICATO — FIGURA GIURIDICA DEL PROPRIETARIO — EPOCA DI COSTRUZIONE	ABITAZIONI CON STANZE										TOTALE	
	1	2	3	4	5	6	7	8	9 e più		ABITAZIONI	STANZE
									ABITAZIONI	STANZE		
ABITAZIONI NON OCCUPATE	1.152	5.876	9.923	10.424	4.780	1.730	574	380	413	4.820	35.252	130.527
Motivo della non occupazione												
- Disponibile per la vendita o l'affitto	81	652	1.339	1.580	850	251	86	42	48	507	4.929	18.923
- Utilizzabile per vacanza	293	2.280	5.381	5.227	2.149	734	244	163	180	2.078	16.651	62.143
- Utilizzabile per lavoro	196	662	709	706	285	128	48	47	35	389	2.816	9.765
- Altro motivo	582	2.282	2.494	2.911	1.496	617	196	128	150	1.846	10.856	39.696
Tipo di fabbricato in cui è situata l'abitazione												
Utilizzato esclusivamente ad uso abitativo	581	3.908	7.895	8.143	3.749	1.270	416	268	306	3.524	26.536	99.599
- Con 1 abitazione	363	2.255	2.791	3.113	1.401	724	256	178	211	2.366	11.292	42.629
- Con 2 abitazioni	33	270	550	804	480	180	60	48	42	493	2.467	10.216
- Da 3 a 8 abitazioni	68	419	1.036	1.639	928	212	55	27	31	377	4.415	17.460
- Da 9 a 15 abitazioni	39	369	1.220	1.254	517	89	24	12	10	146	3.534	12.982
- Da 16 a 30 abitazioni	41	308	1.307	972	286	48	10	2	7	71	2.981	10.341
- Con 31 e più abitazioni	37	287	991	361	137	17	11	1	5	71	1.847	5.971
Utilizzato prevalentemente ad uso abitativo	79	532	695	928	512	206	63	46	45	584	3.106	12.129
- Con 1 abitazione	47	401	397	394	179	90	32	30	25	262	1.595	5.777
- Con 2 abitazioni	7	52	65	105	54	28	10	9	14	255	344	1.561
- Da 3 a 8 abitazioni	12	37	116	241	126	48	13	5	4	46	602	2.493
- Da 9 a 15 abitazioni	10	24	37	95	81	24	4	2	1	10	278	1.152
- Da 16 a 30 abitazioni	2	14	35	64	51	13	4	—	1	11	184	763
- Con 31 e più abitazioni	1	4	45	29	21	3	—	—	—	—	103	383
Utilizzato prevalentemente ad uso non abitativo	305	588	420	350	145	74	23	22	30	367	1.957	6.014
Rurale	187	848	913	1.003	374	180	72	44	32	345	3.653	12.785
Figura giuridica del proprietario												
- Persona fisica	1.123	5.720	9.399	9.939	4.419	1.667	555	367	394	4.473	33.583	123.907
- Imprese	14	44	297	281	147	24	9	1	3	91	820	3.158
- Cooperative edilizie a proprietà individuale e indivisa	1	3	6	9	49	12	—	2	—	—	82	394
- Stato, Regioni, Province, Comuni, IACP	9	92	189	174	155	18	7	5	8	131	657	2.559
- Enti previdenziali	—	—	—	2	1	—	—	—	—	—	3	13
- Altro proprietario	5	17	32	19	9	9	3	5	8	125	107	496
Epoca di costruzione												
Fino al 1945	614	3.015	3.120	2.877	1.013	531	200	134	182	2.151	11.686	40.386
- di cui utilizzabili per vacanza	89	758	931	957	369	186	67	39	72	858	3.468	12.826
1946-1971	169	1.113	2.267	3.564	1.494	545	169	117	98	1.202	9.536	37.513
- di cui utilizzabili per vacanza	32	388	1.120	1.778	795	261	91	60	50	594	4.575	18.532
Dopo il 1971	201	1.210	3.975	3.687	2.143	616	199	121	118	1.306	12.270	47.372
- di cui utilizzabili per vacanza	103	948	3.131	2.385	937	277	85	59	51	547	7.976	28.893
Epoca non indicata	168	538	561	296	130	38	6	8	15	161	1.760	5.256
- di cui utilizzabili per vacanza	69	186	199	107	48	10	1	5	7	79	632	1.892

TAV. 30 - Occupati per settore di attività economica, luogo di lavoro, tempo impiegato e mezzo utilizzato**A — AGRICOLTURA, CACCIA, FORESTE E PESCA**

LUOGO DI LAVORO — TEMPO IMPIEGATO (minuti)	MEZZO UTILIZZATO								TOTALE	di cui persone che hanno effettuato più di uno spostamento
	NESSUN MEZZO (a piedi)	FERROVIA, TRAM, METROPOLITANA, ALTRO MEZZO PUBBLICO SU ROTAIA	AUTOBUS, FILOBUS, CORRIERA, ALTRO MEZZO PUBBLICO SU GOMMA	AUTOBUS AZIENDALE	AUTO PRIVATA COME		MOTOCICLETTA, CICLOMOTORE, SCOOTER	ALTRO MEZZO		
					CONDUCENTE	TRASPORTATO				
STESSO COMUNE DI RESIDENZA	7.801	126	135	43	1.959	742	344	1.865	13.015	8.942
-Fino a 15	5.982	51	58	18	1.383	486	227	1.291	9.496	7.229
-Da 16 a 30	1.165	70	61	23	498	229	109	501	2.656	1.504
-Da 31 a 60	409	2	11	—	54	15	4	58	553	144
-Oltre 60	245	3	5	2	24	12	4	15	310	65
di cui nel Comune capoluogo										
-Fino a 15	226	2	5	—	38	6	4	—	281	222
-Da 16 a 30	13	—	6	1	9	1	2	1	33	17
-Da 31 a 60	4	1	1	—	—	—	—	—	6	2
-Oltre 60	—	—	—	—	—	—	—	—	—	—
ALTRO COMUNE DELLA STESSA PROVINCIA	65	9	81	38	431	113	39	66	842	313
-Fino a 15	44	4	5	6	187	54	19	17	336	178
-Da 16 a 30	13	1	42	15	190	48	11	40	360	104
-Da 31 a 60	6	1	21	9	40	8	8	8	101	20
-Oltre 60	2	3	13	8	14	3	1	1	45	11
di cui nel Comune capoluogo										
-Fino a 15	5	—	—	—	2	—	—	—	7	6
-Da 16 a 30	—	—	2	—	10	—	—	—	12	2
-Da 31 a 60	—	—	2	—	4	—	1	—	7	2
-Oltre 60	—	1	1	1	4	—	—	1	8	3
ALTRA PROVINCIA DELLA STESSA REGIONE	2	2	12	1	42	20	2	4	85	29
-Fino a 15	—	—	—	—	3	—	—	—	3	1
-Da 16 a 30	—	—	1	—	3	3	—	—	7	2
-Da 31 a 60	2	2	9	1	19	10	1	2	46	15
-Oltre 60	—	—	2	—	17	7	1	2	29	11
di cui nel Comune capoluogo										
-Fino a 15	—	—	—	—	—	—	—	—	—	—
-Da 16 a 30	—	—	—	—	—	—	—	—	—	—
-Da 31 a 60	—	2	8	1	10	2	1	2	26	12
-Oltre 60	—	—	2	—	11	3	1	2	19	9
PROVINCIE DI ALTRE REGIONI	3	2	3	2	31	15	1	5	62	20
-Fino a 15	2	1	—	—	10	3	—	—	16	5
-Da 16 a 30	1	—	—	—	9	8	—	2	20	11
-Da 31 a 60	—	—	—	—	4	3	—	—	7	—
-Oltre 60	—	1	3	2	8	1	1	3	19	4
di cui nel Comune capoluogo										
-Fino a 15	—	—	—	—	—	—	—	—	—	—
-Da 16 a 30	—	—	—	—	—	—	—	—	—	—
-Da 31 a 60	—	—	—	—	—	—	—	—	—	—
-Oltre 60	—	—	—	1	4	1	—	—	6	—
ESTERO	—	—	—	—	—	—	—	—	—	—
-Fino a 15	—	—	—	—	—	—	—	—	—	—
-Da 16 a 30	—	—	—	—	—	—	—	—	—	—
-Da 31 a 60	—	—	—	—	—	—	—	—	—	—
-Oltre 60	—	—	—	—	—	—	—	—	—	—
TOTALE	7.871	139	231	84	2.463	890	386	1.940	14.004	9.304

segue TAV. 30 — Occupati per settore di attività economica, luogo di lavoro, tempo impiegato e mezzo utilizzato

B — INDUSTRIE

LUOGO DI LAVORO — TEMPO IMPIEGATO (minuti)	MEZZO UTILIZZATO								TOTALE	di cui persone che hanno effettuato più di uno spostamento
	NESSUN MEZZO (a piedi)	FERROVIA, TRAM, METROPOLITANA, ALTRO MEZZO PUBBLICO SU ROTAIA	AUTOBUS, FILOBUS, CORRIERA, ALTRO MEZZO PUBBLICO SU GOMMA	AUTOBUS AZIENDALE	AUTO PRIVATA COME		MOTOCICLETTA, CICLOMOTORE, SCOOTER	ALTRO MEZZO		
					CONDUCENTE	TRASPORTATO				
STESSO COMUNE DI RESIDENZA	4.951	166	1.498	307	10.615	1.643	1.494	372	21.046	11.150
-Fino a 15	4.462	64	573	118	8.255	1.118	1.169	308	16.067	9.495
-Da 16 a 30	443	84	694	108	1.953	399	298	53	4.032	1.397
-Da 31 a 60	31	14	179	42	268	88	22	4	648	160
-Oltre 60	15	4	52	39	139	38	5	7	299	98
di cui nel Comune capoluogo										
-Fino a 15	683	22	217	13	1.911	214	190	126	3.376	1.461
-Da 16 a 30	140	27	370	10	622	104	68	19	1.360	352
-Da 31 a 60	9	7	70	8	67	21	7	1	190	62
-Oltre 60	2	3	9	5	28	9	1	4	61	17
ALTRO COMUNE DELLA STESSA PROVINCIA	71	169	3.059	423	5.829	986	359	24	10.920	1.934
-Fino a 15	49	9	256	54	1.752	262	178	14	2.574	881
-Da 16 a 30	13	32	1.184	175	2.976	459	152	8	4.999	772
-Da 31 a 60	4	55	1.113	132	843	192	21	2	2.362	190
-Oltre 60	5	73	506	62	258	73	8	—	985	91
di cui nel Comune capoluogo										
-Fino a 15	7	1	8	—	129	16	22	2	185	52
-Da 16 a 30	—	2	63	4	486	46	24	3	628	104
-Da 31 a 60	—	2	36	8	109	12	9	—	176	25
-Oltre 60	—	4	15	5	32	13	6	—	75	22
ALTRA PROVINCIA DELLA STESSA REGIONE	6	54	175	36	813	117	64	18	1.283	435
-Fino a 15	4	—	1	—	33	8	1	1	48	25
-Da 16 a 30	2	8	9	2	77	8	6	—	112	24
-Da 31 a 60	—	25	102	22	392	56	34	9	640	209
-Oltre 60	—	21	63	12	311	45	23	8	483	177
di cui nel Comune capoluogo										
-Fino a 15	—	—	—	—	—	—	—	—	—	—
-Da 16 a 30	—	—	—	—	—	—	—	—	—	—
-Da 31 a 60	—	14	78	12	308	36	28	9	485	188
-Oltre 60	—	11	54	7	247	33	22	7	381	153
PROVINCIE DI ALTRE REGIONI	1	10	22	21	113	21	7	3	198	32
-Fino a 15	—	—	—	1	14	1	—	—	16	3
-Da 16 a 30	1	1	8	3	31	6	2	—	52	10
-Da 31 a 60	—	2	5	7	28	7	1	—	50	4
-Oltre 60	—	7	9	10	40	7	4	3	80	15
di cui nel Comune capoluogo										
-Fino a 15	—	—	—	—	—	—	—	—	—	—
-Da 16 a 30	—	—	—	—	—	—	—	—	—	—
-Da 31 a 60	—	—	—	1	5	2	—	—	8	—
-Oltre 60	—	3	5	7	17	3	—	2	37	8
ESTERO	—	—	—	—	—	—	—	—	—	—
-Fino a 15	—	—	—	—	—	—	—	—	—	—
-Da 16 a 30	—	—	—	—	—	—	—	—	—	—
-Da 31 a 60	—	—	—	—	—	—	—	—	—	—
-Oltre 60	—	—	—	—	—	—	—	—	—	—
TOTALE	5.029	399	4.754	787	17.370	2.767	1.924	417	33.447	13.551

segue TAV. 30 — Occupati per settore di attività economica, luogo di lavoro, tempo impiegato e mezzo utilizzato

C — ALTRE ATTIVITÀ

LUOGO DI LAVORO — TEMPO IMPIEGATO (minuti)	MEZZO UTILIZZATO								TOTALE	di cui persone che hanno effettuato più di uno spostamento
	NESSUN MEZZO (a piedi)	FERROVIA, TRAM, METROPOLITANA, ALTRO MEZZO PUBBLICO SU ROTAIA	AUTOBUS, FILOBUS, CORRIERA, ALTRO MEZZO PUBBLICO SU GOMMA	AUTOBUS AZIENDALE	AUTO PRIVATA COME		MOTOCICLETTA, CICLOMOTORE, SCOOTER	ALTRO MEZZO		
					CONDUCENTE	TRASPORTATO				
STESSO COMUNE DI RESIDENZA	15.367	223	1.762	111	11.091	1.290	738	156	30.738	16.445
-Fino a 15	14.096	82	759	69	9.172	1.036	629	123	25.966	14.535
-Da 16 a 30	1.195	116	887	31	1.562	207	103	21	4.122	1.670
-Da 31 a 60	58	16	94	5	211	24	5	1	414	143
-Oltre 60	18	9	22	6	146	23	1	11	236	97
di cui nel Comune capoluogo										
-Fino a 15	3.371	31	450	9	2.491	320	110	28	6.810	3.230
-Da 16 a 30	591	44	673	13	691	107	32	6	2.157	780
-Da 31 a 60	36	6	59	—	65	10	2	—	178	65
-Oltre 60	3	4	8	1	43	9	—	3	71	30
ALTRO COMUNE DELLA STESSA PROVINCIA	81	198	1.040	51	4.822	437	128	11	6.768	1.818
-Fino a 15	64	17	80	8	1.432	138	61	3	1.803	701
-Da 16 a 30	11	69	414	16	2.240	177	47	6	2.980	763
-Da 31 a 60	4	44	370	12	873	76	17	2	1.398	242
-Oltre 60	2	68	176	15	277	46	3	—	587	112
di cui nel Comune capoluogo										
-Fino a 15	10	—	14	—	227	18	7	2	278	106
-Da 16 a 30	2	6	148	3	487	45	24	4	719	173
-Da 31 a 60	1	3	154	4	186	18	4	—	370	92
-Oltre 60	—	4	69	3	55	6	2	—	139	36
ALTRA PROVINCIA DELLA STESSA REGIONE	9	185	556	34	1.243	91	33	8	2.159	883
-Fino a 15	7	2	1	1	30	3	—	—	44	22
-Da 16 a 30	1	2	9	—	50	5	3	—	70	31
-Da 31 a 60	1	81	332	19	658	40	12	2	1.145	450
-Oltre 60	—	100	214	14	505	43	18	6	900	380
di cui nel Comune capoluogo										
-Fino a 15	—	—	—	—	—	—	—	—	—	—
-Da 16 a 30	—	—	—	—	—	—	—	—	—	—
-Da 31 a 60	—	61	306	15	563	30	11	2	988	415
-Oltre 60	—	71	189	14	465	37	17	6	799	356
PROVINCIE DI ALTRE REGIONI	2	46	19	3	104	12	3	2	191	28
-Fino a 15	1	—	—	—	7	—	—	—	8	1
-Da 16 a 30	1	5	2	1	25	2	1	1	38	3
-Da 31 a 60	—	11	7	—	33	2	1	—	54	10
-Oltre 60	—	30	10	2	39	8	1	1	91	14
di cui nel Comune capoluogo										
-Fino a 15	—	—	—	—	—	—	—	—	—	—
-Da 16 a 30	—	—	—	—	—	—	—	—	—	—
-Da 31 a 60	—	1	3	—	7	1	—	—	12	2
-Oltre 60	—	20	5	1	15	2	1	1	45	4
ESTERO	—	—	—	—	—	—	—	—	—	—
-Fino a 15	—	—	—	—	—	—	—	—	—	—
-Da 16 a 30	—	—	—	—	—	—	—	—	—	—
-Da 31 a 60	—	—	—	—	—	—	—	—	—	—
-Oltre 60	—	—	—	—	—	—	—	—	—	—
TOTALE	15.459	652	3.377	199	17.260	1.830	902	177	39.856	19.174

segue TAV. 30 — Occupati per settore di attività economica, luogo di lavoro, tempo impiegato e mezzo utilizzato

D — TOTALE

LUOGO DI LAVORO — TEMPO IMPIEGATO (minuti)	MEZZO UTILIZZATO								TOTALE	di cui persone che hanno effettuato più di uno spostamento
	NESSUN MEZZO (a piedi)	FERROVIA, TRAM, METROPOLITANA, ALTRO MEZZO PUBBLICO SU ROTAIA	AUTOBUS, FILOBUS, CORRIERA, ALTRO MEZZO PUBBLICO SU GOMMA	AUTOBUS AZIENDALE	AUTO PRIVATA COME		MOTOCICLETTA, CICLOMOTORE, SCOOTER	ALTRO MEZZO		
					CONDUCENTE	TRASPORTATO				
STESSO COMUNE DI RESIDENZA	28.119	515	3.395	461	23.665	3.675	2.576	2.393	64.799	36.537
-Fino a 15	24.540	197	1.390	205	18.810	2.640	2.025	1.722	51.529	31.259
-Da 16 a 30	2.803	270	1.642	162	4.013	835	510	575	10.810	4.571
-Da 31 a 60	498	32	284	47	533	127	31	63	1.615	447
-Oltre 60	278	16	79	47	309	73	10	33	845	260
di cui nel Comune capoluogo										
-Fino a 15	4.280	55	672	22	4.440	540	304	154	10.467	4.913
-Da 16 a 30	744	71	1.049	24	1.322	212	102	26	3.550	1.149
-Da 31 a 60	49	14	130	8	132	31	9	1	374	129
-Oltre 60	5	7	17	6	71	18	1	7	132	47
ALTRO COMUNE DELLA STESSA PROVINCIA	217	376	4.180	512	11.082	1.536	526	101	18.530	4.065
-Fino a 15	157	30	341	68	3.371	454	258	34	4.713	1.760
-Da 16 a 30	37	102	1.640	206	5.406	684	210	54	8.339	1.639
-Da 31 a 60	14	100	1.504	153	1.756	276	46	12	3.861	452
-Oltre 60	9	144	695	85	549	122	12	1	1.617	214
di cui nel Comune capoluogo										
-Fino a 15	22	1	22	—	358	34	29	4	470	164
-Da 16 a 30	2	8	213	7	983	91	48	7	1.359	279
-Da 31 a 60	1	5	192	12	299	30	14	—	553	119
-Oltre 60	—	9	85	9	91	19	8	1	222	61
ALTRA PROVINCIA DELLA STESSA REGIONE	17	241	743	71	2.098	228	99	30	3.527	1.347
-Fino a 15	11	2	2	1	66	11	1	1	95	48
-Da 16 a 30	3	10	19	2	130	16	9	—	189	57
-Da 31 a 60	3	108	443	42	1.069	106	47	13	1.831	674
-Oltre 60	—	121	279	26	833	95	42	16	1.412	568
di cui nel Comune capoluogo										
-Fino a 15	—	—	—	—	—	—	—	—	—	—
-Da 16 a 30	—	—	—	—	—	—	—	—	—	—
-Da 31 a 60	—	77	392	28	881	68	40	13	1.499	615
-Oltre 60	—	82	245	21	723	73	40	15	1.199	518
PROVINCIE DI ALTRE REGIONI	6	58	44	26	248	48	11	10	451	80
-Fino a 15	3	1	—	1	31	4	—	—	40	9
-Da 16 a 30	3	6	10	4	65	16	3	3	110	24
-Da 31 a 60	—	13	12	7	65	12	2	—	111	14
-Oltre 60	—	38	22	14	87	16	6	7	190	33
di cui nel Comune capoluogo										
-Fino a 15	—	—	—	—	—	—	—	—	—	—
-Da 16 a 30	—	—	—	—	—	—	—	—	—	—
-Da 31 a 60	—	1	3	1	12	3	—	—	20	2
-Oltre 60	—	23	10	9	36	6	1	3	88	12
ESTERO	—	—	—	—	—	—	—	—	—	—
-Fino a 15	—	—	—	—	—	—	—	—	—	—
-Da 16 a 30	—	—	—	—	—	—	—	—	—	—
-Da 31 a 60	—	—	—	—	—	—	—	—	—	—
-Oltre 60	—	—	—	—	—	—	—	—	—	—
TOTALE	28.359	1.190	8.362	1.070	37.093	5.487	3.212	2.534	87.307	42.029

TAV. 31 - Studenti per luogo di studio, tempo impiegato e mezzo utilizzato

LUOGO DI STUDIO — TEMPO IMPIEGATO (minuti)	MEZZO UTILIZZATO								TOTALE	di cui persone che hanno effettuato più di uno spostamento
	NESSUN MEZZO (a piedi)	FERROVIA, TRAM, METROPOLITANA, ALTRO MEZZO PUBBLICO SU ROTAIA	AUTOBUS, FILOBUS, CORRIERA, ALTRO MEZZO PUBBLICO SU GOMMA	AUTOBUS SCOLASTICO	AUTO PRIVATA COME		MOTOCICLETTA, CICLOMOTORE, SCOOTER	ALTRO MEZZO		
					CONDUCENTE	TRASPORTATO				
STESSO COMUNE DI RESIDENZA	34.688	442	6.932	12.584	157	4.189	362	89	59.443	4.084
-Fino a 15	31.429	157	3.087	9.138	84	3.672	305	73	47.945	3.128
-Da 16 a 30	3.090	203	3.229	3.064	44	480	53	14	10.177	816
-Da 31 a 60	144	61	522	349	19	33	4	2	1.134	111
-Oltre 60	25	21	94	33	10	4	—	—	187	29
di cui nel Comune capoluogo										
-Fino a 15	6.092	37	755	329	46	964	36	5	8.264	773
-Da 16 a 30	1.227	60	1.208	133	33	201	13	1	2.876	314
-Da 31 a 60	87	17	135	18	2	11	2	2	274	49
-Oltre 60	6	5	11	2	3	—	—	—	27	6
ALTRO COMUNE DELLA STESSA PROVINCIA	212	664	4.879	916	139	531	37	7	7.385	565
-Fino a 15	175	41	494	338	12	206	17	3	1.286	91
-Da 16 a 30	26	255	2.205	342	60	215	15	4	3.122	220
-Da 31 a 60	7	238	1.685	170	46	83	5	—	2.234	175
-Oltre 60	4	130	495	66	21	27	—	—	743	79
di cui nel Comune capoluogo										
-Fino a 15	32	—	31	21	5	41	1	—	131	19
-Da 16 a 30	—	9	517	46	45	79	1	—	697	69
-Da 31 a 60	—	5	439	40	38	32	—	—	554	72
-Oltre 60	—	12	113	23	18	16	—	—	182	35
ALTRA PROVINCIA DELLA STESSA REGIONE	10	439	1.571	78	161	236	29	—	2.524	404
-Fino a 15	6	—	5	3	—	1	1	—	16	1
-Da 16 a 30	4	21	22	1	—	—	—	—	48	2
-Da 31 a 60	—	216	905	42	64	129	13	—	1.369	224
-Oltre 60	—	202	639	32	97	106	15	—	1.091	177
di cui nel Comune capoluogo										
-Fino a 15	—	—	—	—	—	—	—	—	—	—
-Da 16 a 30	—	—	—	—	—	—	—	—	—	—
-Da 31 a 60	—	147	877	41	63	123	13	—	1.264	212
-Oltre 60	—	191	621	29	92	106	15	—	1.054	171
PROVINCIE DI ALTRE REGIONI	1	34	129	24	4	11	—	—	203	13
-Fino a 15	—	—	1	2	—	—	—	—	3	1
-Da 16 a 30	1	3	30	—	—	1	—	—	35	—
-Da 31 a 60	—	9	59	13	—	—	—	—	81	3
-Oltre 60	—	22	39	9	4	10	—	—	84	9
di cui nel Comune capoluogo										
-Fino a 15	—	—	—	—	—	—	—	—	—	—
-Da 16 a 30	—	—	—	—	—	—	—	—	—	—
-Da 31 a 60	—	1	—	—	—	—	—	—	1	—
-Oltre 60	—	13	8	1	3	2	—	—	27	5
ESTERO	—	—	—	—	—	—	—	—	—	—
-Fino a 15	—	—	—	—	—	—	—	—	—	—
-Da 16 a 30	—	—	—	—	—	—	—	—	—	—
-Da 31 a 60	—	—	—	—	—	—	—	—	—	—
-Oltre 60	—	—	—	—	—	—	—	—	—	—
TOTALE	34.911	1.579	13.511	13.602	461	4.967	428	96	69.555	5.066

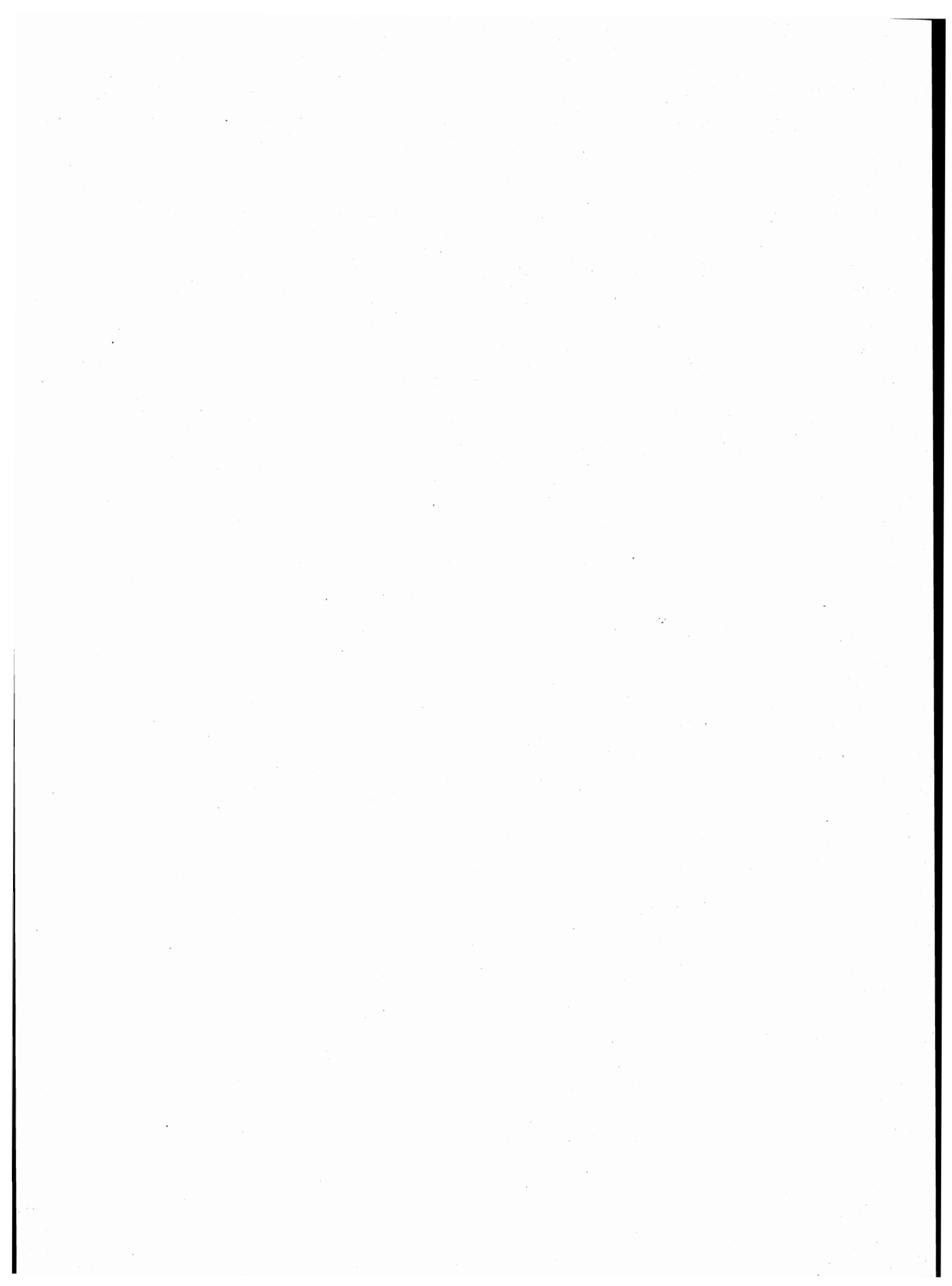

appendice

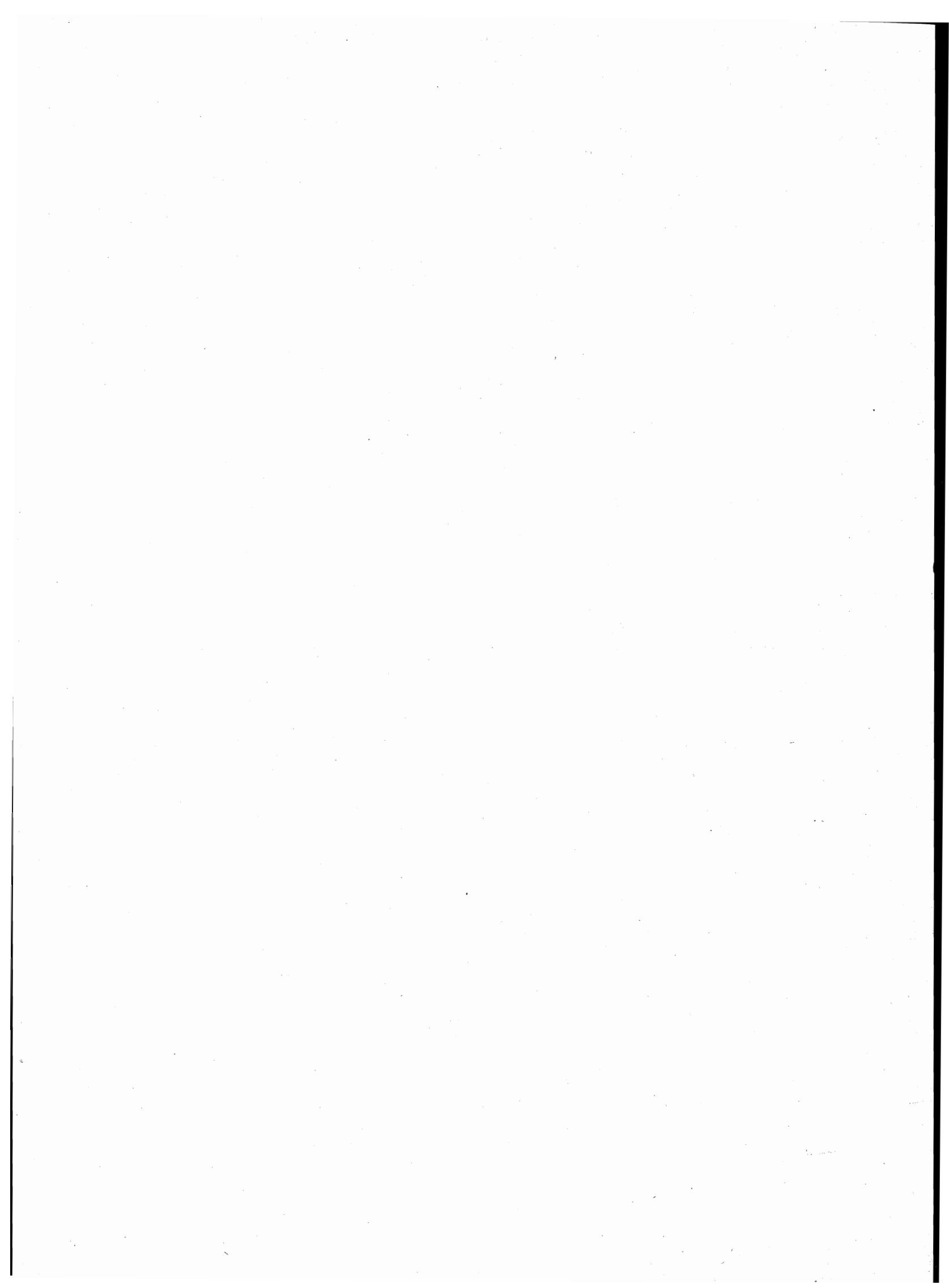

B — Confronto fra le classi di età ai censimenti demografici del 1951, 1961, 1971 e 1981

CLASSI DI ETÀ PER LE QUALI PUÒ ESSERE EFFETTUATO IL CONFRONTO	1951	1961	1971	1981
meno di 6 anni	fino a 6 anni	fino a 6	meno di 6	0-2 3-5
6-13	{ 6-10 10-14	6-14	{ 6-10 11-13	{ 6-10 11-13
14-20	{ 14-18 18-21	14-21	{ 14-18 19-20	{ 14-17 18 19-20
21-24	21-25	21-25	si ottiene sottraendo la classe 0-20 dalla classe 0-24	21-24
25-34	25-35	{ 25-30 30-35	{ 25-29 30-34	{ 25-29 30-34
35-44	35-45	{ 35-40 40-45	{ 35-39 40-44	{ 35-39 40-44
45-54	45-55	{ 45-50 50-55	{ 45-49 50-54	{ 45-49 50-54
55-59	55-60	55-60	55-59	55-59
60-64	60-65	60-65	60-64	60-64
65 e più	da 65 in poi	{ 65-70 70-75 oltre 75	{ 65-69 70-74 75 e più	{ 65-69 70-74 75 e più

A — Tipologia completa delle famiglie

FAMIGLIA DI TIPO	CAPO FAMIGLIA	CONIUGE	FIGLIO/A	GENITORE	SUOCERO/A	GENERO NUORA	ALTRO PARENTE O AFFINE	ALTRA PERSONA CONVIVENTE	ADDETTI AI SERVIZI DELLA FAMIGLIA		
A	x	—	—	—	—	—	—	⊗	⊗		
B	x	x	—	—	—	—	—	⊗	⊗		
C	C1	x	x	—	—	—	—	⊗	⊗		
	C2	x(M)	—	x	—	—	—	⊗	⊗		
	C3	x(F)	—	x	—	—	—	⊗	⊗		
D	D ₁	D1.1	x	x	—	x x	⊗	⊗	⊗	⊗	
		D1.2	x	x	—	—	x x	⊗	⊗	⊗	
	D ₂	D2.1	x	x	x	—	x x	⊗	⊗	⊗	⊗
		D2.2	x	x	x	—	x x	⊗	⊗	⊗	⊗
	D ₃	D3.1	x(M)	—	x	—	x x	⊗	⊗	⊗	⊗
		D3.2	x(M)	—	x	—	x x	⊗	⊗	⊗	⊗
	D ₄	D4.1	x(F)	—	x	—	x x	⊗	⊗	⊗	⊗
		D4.2	x(F)	—	x	—	x x	⊗	⊗	⊗	⊗
	D5	x	—	—	x(M)(F)	⊗	⊗	—	⊗	⊗	
	D6	x	—	—	x(M)	⊗	⊗	—	⊗	⊗	
	D7	x	—	—	x(F)	⊗	⊗	—	⊗	⊗	
	D8	x	—	—	—	x(M)(F)	⊗	—	⊗	⊗	
D9	Altri casi										

x = Componente presente

— = Componente assente

⊗ = Componente che può essere presente o assente

x x = Componenti entrambi presenti o almeno uno dei due presenti

(M) = Maschio

(F) = Femmina

C – Variazioni territoriali e di nome nelle circoscrizioni amministrative
(periodo: 25 ottobre 1971 - 24 ottobre 1981)

Comuni	Superficie e popolazione riferite al censimento del 24-10-1971 (Situazione prima della variazione)			V A R I A Z I O N I					Superficie e popolazione riferite al censimento del 24-10-1971 (Situazione dopo la variazione)		
	Superficie ha	Popolazione		Specie e relativo provvedimento	Superficie e popolazione oggetto della variazione			Superficie ha	Popolazione		
		residente	presente		Superficie ha	residente	presente		residente	presente	

N E G A T I V O

D – Zone di territorio in contestazione tra Comuni

Zone di territorio in contestazione			Epoca della contestazione	Comuni interessati alla contestazione	Popolazione residente		Superficie Km ²	
Denominazione	Popolazione residente	Superficie Km ²			Totale	di cui in zona contestata	Totale	di cui in contestazione
Piano Vigenne	27	0,54	1951	Chieti Manoppello (PE)	54.927 5.494	27 —	58,63 39,48	— 0,54
Fonte Carlese	—	0,05	1971	Guardiagrele Pennapiedimonte	10.227 755	— —	56,35 47,16	0,05 —
Pineta-Villa Romagnoli	13	0,11	1971	Mozzagrogna Santa Maria Imbaro	1.883 1.118	9 4	13,81 6,01	0,02 0,09
La Presina-Torretta	—	0,11	1971	Mozzagrogna Santa Maria Imbaro	1.883 1.118	— —	13,81 6,01	— 0,11
Coccia	—	1,38	1971	Palena Campo di Giove (AQ)	1.742 935	— —	91,74 30,45	1,38 —
Maielletta	—	0,06	1971	Pretoro Pennapiedimonte	1.161 755	— —	26,07 47,16	0,06 —
Rifugio Bruno Pomilio	—	0,04	1971	Rapino Pennapiedimonte	1.672 755	— —	20,22 47,16	0,04 —
Roitello	—	1,69	1981	Roio del Sangro Villa Santa Maria	321 1.658	— —	11,73 16,18	1,69 —
Bosco Monte La Rocca	—	0,03	1961	Rosello Roio del Sangro	474 321	— —	19,29 11,73	0,03 —
Carapellese	—	4,22	1981	Schiavi di Abruzzo Poggio Sannita (IS)	2.689 1.605	— —	45,28 20,61	4,22 —
Orti	11	0,03	1961	Villa Santa Maria Roio del Sangro	1.658 321	11 —	16,18 11,73	0,03 —
Monte del Cerro	—	0,54	1951	Agnone (IS) Rosello	6.324 474	— —	96,30 19,29	0,54 —
Quarto di San Giovanni-Vallazzuna	5	7,41	1951	Pescopennataro (IS) Rosello	608 474	5 —	18,80 19,29	7,41 —

E — Categorie socio-professionali secondo la professione e la posizione nella professione

CATEGORIE SOCIO-PROFESSIONALI	CLASSI E CATEGORIE PROFESSIONALI (*)	POSIZIONI NELLA PROFESSIONE
01 Imprenditori e lavoratori in proprio nell'agricoltura, nella silvicoltura, nell'allevamento e nella pesca	3.11, 3.12, 3.13, 3.23, 3.3, 3.4	Imprenditori, lavoratori in proprio, coadiuvanti.
02 Altri lavoratori agricoli	3.14, 3.21, 3.22, 3.23, 3.24, 3.3, 3.4	Dirigenti, direttivi, impiegati, categorie intermedie, altri lavoratori dipendenti
03 Imprenditori e lavoratori in proprio nelle professioni liberali e affini	1.16, 1.17, 1.21, 1.22, 1.4, 1.5, 1.6, 1.71, 1.72, 1.73, 1.74, 1.75, 1.76, 1.77, 1.78, 1.8, 5.87, 8.31, 9.2	Liberi professionisti, lavoratori in proprio, coadiuvanti
04 Imprenditori nell'industria, nell'edilizia, nel commercio, nei trasporti e nei servizi	1.23, 1.24, 1.25, 1.26, 1.72, 1.73, 1.74, 1.75, 1.76, 2.11, 2.12, 2.13, 2.25, 7.1, 7.23, 7.24, 7.3, 8.41, 8.42, 9.1	Imprenditori, coadiuvanti
05 Lavoratori in proprio nell'industria, nell'edilizia, nel commercio, nei trasporti e nei servizi	1.23, 1.24, 1.25, 1.26, 2.25, 2.26, 2.28, 2.29, 2.31, 4.12, 4.14, 4.2, 4.3, 4.41, 4.42, 4.43, 4.44, 4.5, 4.6, 5.1, 5.22, 5.3, 5.4, 5.5, 5.6, 5.72, 5.74, 5.75, 5.76, 5.77, 5.78, 5.79, 5.81, 5.82, 5.84, 5.85, 5.86, 5.87, 5.88, 5.92, 6.11, 6.12, 6.13, 6.14, 6.15, 6.17, 6.18, 6.19, 6.22, 6.23, 6.24, 6.25, 6.32, 6.33, 6.34, 7.1, 7.22, 7.23, 7.24, 7.25, 7.3, 7.42, 7.43, 7.44, 7.45, 8.1, 8.23, 8.4, 8.51, 9.1, 9.3, 9.4, 9.51, 9.7.	Liberi professionisti, lavoratori in proprio, coadiuvanti.
06 Dirigenti industriali e commerciali, alti funzionari dell'apparato legislativo e della amministrazione statale	2.14, 2.15, 2.16, 2.17	Dirigenti, direttivi, impiegati
07 Lavoratori dipendenti nelle professioni liberali e affini	1.1, 1.21, 1.22, 1.3, 1.4, 1.51, 1.52, 1.6, 1.7, 1.8, 2.22, 5.87, 8.21, 8.31, 9.2	Dirigenti, direttivi, impiegati, categorie intermedie, altri lavoratori dipendenti

segue E — Categorie socio-professionali secondo la professione e la posizione nella professione

CATEGORIE SOCIO-PROFESSIONALI	CLASSI E CATEGORIE PROFESSIONALI (*)	POSIZIONI NELLA PROFESSIONE
08 Capi ufficio e responsabili di personale amministrativo, di addetti alle vendite e ai servizi; funzionari statali con responsabilità amministrative	1.23, 1.24, 1.25, 1.26, 2.21, 2.24, 2.25, 2.51, 2.52, 7.21, 7.41, 7.43, 8.33	Dirigenti, direttivi, impiegati
09 Personale amministrativo, addetto alle vendite e ai servizi	2.21, 2.23, 2.24, 2.26, 2.27, 2.28, 2.29, 2.3, 2.53, 2.54, 7.22, 7.23, 7.24, 7.25, 7.4, 9.3, 9.4, 9.51, 9.6, 9.7	Direttivi, impiegati, categorie intermedie, altri lavoratori dipendenti
10 Intermedi: capisquadra e sorveglianti di operai (dipendenti)	1.91, 1.92, 4.11, 4.12, 4.14, 4.2, 4.3, 4.4, 4.5, 4.6, 5.1, 5.2, 5.3, 5.4, 5.5, 5.6, 5.71, 5.72, 5.73, 5.74, 5.75, 5.77, 5.78, 5.79, 5.81, 5.82, 5.83, 5.84, 5.85, 5.86, 5.87, 5.9, 6.11, 6.21, 6.22, 6.23, 6.24, 6.25, 6.3, 8.11, 8.12, 8.13, 8.14, 8.15, 8.17, 8.23, 8.24	Dirigenti, direttivi, impiegati, categorie intermedie
11 Operai specializzati e qualificati (dipendenti)	1.92, 4.11, 4.12, 4.14, 4.2, 4.3, 4.4, 4.5, 4.6, 5.1, 5.2, 5.3, 5.4, 5.5, 5.6, 5.7, 5.8, 5.9, 6.12, 6.13, 6.14, 6.15, 6.16, 6.17, 6.2, 6.3, 8.1, 8.22, 8.23, 8.24, 8.31, 8.32, 8.43, 8.51	Capi operai; operai specializzati, qualificati, comuni; apprendisti, lavoratori a domicilio
12 Manovali (dipendenti)	4.13, 6.18, 6.19, 8.52, 9.52	Operai comuni
13 Forze armate (militari di carriera e militari in servizio di leva)	2.4	Dirigenti, direttivi, impiegati, graduati o militari di carriera
14 Persone economicamente attive non classificate altrove	9.9	Tutte le posizioni nella professione ad eccezione dei graduati o militari di carriera

(*) Cfr. Classificazione delle professioni (ISTAT, Metodi e Norme, Serie C, n. 9, maggio 1981).

F — Tavole disponibili**DATI COMUNALI**

- Tavola 1 — Popolazione residente attiva in condizione professionale per sesso, ramo di attività economica e posizione nella professione (analoga alla Tav. 9 comunale con analisi per ramo di attività economica).
- Tavola 2 — Popolazione residente attiva in condizione professionale, per sesso e ramo di attività economica (dati del 1981 classificati secondo i rami della classificazione delle attività economiche 1971).
- Tavola 3 — Popolazione residente occupata secondo il tipo di spostamento effettuato per raggiungere il luogo di lavoro.
- Tavola 4 — Popolazione residente che studia secondo il tipo di spostamento effettuato per raggiungere il luogo di studio.
- Tavola 5 — Popolazione residente che frequenta la scuola materna secondo il tipo di spostamento effettuato per raggiungere la scuola.
- Tavola 6 — Popolazione residente che frequenta corsi di formazione professionale secondo il tipo di spostamento effettuato per raggiungere il luogo di studio.
- Tavola 7 — Popolazione residente che lavora o studia secondo il tipo di spostamento effettuato per raggiungere il luogo di lavoro o di studio.
- Tavola 8 — Popolazione residente secondo il luogo di lavoro o di studio, il mezzo utilizzato, il tempo impiegato e l'orario di inizio del lavoro o delle lezioni.
- Tavola 9 — Stranieri residenti per sesso e stranieri temporaneamente presenti per sesso e motivo della presenza.
- Tavola 10 — Abitazioni in complesso (occupate e non occupate) secondo alcune caratteristiche del fabbricato nel quale sono situate.
- Tavola 11 — Abitazioni occupate in affitto o ad altro titolo secondo la figura giuridica del proprietario (analoga alla Tav. 20 comunale con analisi dettagliata della figura giuridica del proprietario).

DATI PROVINCIALI

- Tavola 12 — Popolazione residente per sesso, classe di età e luogo di nascita (analoga alla Tav. 3 provinciale con analisi del luogo di nascita per provincia).
- Tavola 13 — Popolazione residente temporaneamente assente, ricoverata in istituto di cura pubblico o privato, per sesso, classe di età e condizione.
- Tavola 14 — Famiglie residenti per condizione professionale o non professionale dei componenti e condizione del capo famiglia di censimento (analoga alla Tav. 18 provinciale con analisi della posizione nella professione del capo famiglia di censimento).
- Tavola 15 — Nuclei familiari costituiti da genitore con figlio/i secondo alcuni caratteri del genitore, il numero dei figli e l'età del figlio minore.
- Tavola 16 — Nuclei familiari costituiti da coniugi con o senza figli, secondo l'età dei coniugi, il numero e l'età dei figli.

-
- Tavola 17 — Nuclei familiari costituiti da coniugi con o senza figli, secondo la condizione dei coniugi, il numero e l'età dei figli.
- Tavola 18 — Nuclei familiari costituiti da coniugi con o senza figli, secondo la categoria socio-professionale dei coniugi, il numero e l'età dei figli.
- Tavola 19 — Nuclei familiari costituiti da coniugi con o senza figli, secondo il grado di istruzione dei coniugi, il numero e l'età dei figli.
- Tavola 20 — Abitazioni occupate per servizio installato e condizione del capo famiglia di censimento.
- Tavola 21 — Abitazioni occupate per classe di superficie, epoca di costruzione e numero di occupanti.
- Tavola 22 — Occupati per settore di attività economica, luogo di lavoro, tempo impiegato, mezzo utilizzato e orario di inizio del lavoro (analoga alla Tav. 30 provinciale con analisi dell'orario di inizio del lavoro).
- Tavola 23 — Studenti per grado di istruzione, luogo di studio, tempo impiegato, mezzo utilizzato e orario di inizio delle lezioni (analoga alla Tav. 31 provinciale con analisi dell'orario di inizio delle lezioni e del grado di istruzione degli studenti).

12° CENSIMENTO GENERALE DELLA POPOLAZIONE

ISTATI

TRACCIATI RECORDS

1		2		3		4		5	
RECORD ABITAZIONE		RECORD PERSONE DELLA FAMIGLIA		RECORD TEMPORANNEAMENTE PRESENTI NELLA FAMIGLIA		RECORD COMPONENTI PERMANENTI NELLE CONVIVENZE		RECORD TEMPORANNEAMENTE PRESENTI NELLE CONVIVENZE	
DATI INDICATIVI		DATI INDICATIVI		DATI INDICATIVI		DATI INDICATIVI		DATI INDICATIVI	
PROVINCIA	COMUNE	PROVINCIA	COMUNE	PROVINCIA	COMUNE	PROVINCIA	COMUNE	PROVINCIA	COMUNE
SEZIONE	N. D'ORDINE DEFINITIVO	SEZIONE	N. D'ORDINE DEFINITIVO	SEZIONE	N. D'ORDINE DEFINITIVO	SEZIONE	N. D'ORDINE DEFINITIVO	SEZIONE	N. D'ORDINE DEFINITIVO
LOCALITA'	SPECIE DI ALLOGGIO	LOCALITA'	COMPONENTE	LOCALITA'	COMPONENTE	LOCALITA'	COMPONENTE	LOCALITA'	SPECIE DI CONVIVENZA
TIPO FABBRICATO	SEPARAZIONE	TIPO FABBRICATO	RELAZ. PARENTELA CAPO F. SESSO	TIPO FABBRICATO	SESSO	TIPO FABBRICATO	SESSO	TIPO FABBRICATO	SESSO
TIPO COSTRUZIONE	N. ABITAZIONI	TIPO COSTRUZIONE	TIPO COMUNE O STATO ESTERO	TIPO COSTRUZIONE	PROVINCIA O STATO ESTERO	TIPO COSTRUZIONE	PROVINCIA O STATO ESTERO	TIPO COSTRUZIONE	PROVINCIA O STATO ESTERO
PIANO DELL'ABITAZIONE	PROPRIETARIO	PIANO DELL'ABITAZIONE	GIORNO	PIANO DELL'ABITAZIONE	GIORNO	PIANO DELL'ABITAZIONE	GIORNO	PIANO DELL'ABITAZIONE	GIORNO
TITOLO DI EDDIMENTO	EPPOCA DI COSTRUZIONE	TITOLO DI EDDIMENTO	MESE	TITOLO DI EDDIMENTO	MESE	TITOLO DI EDDIMENTO	MESE	TITOLO DI EDDIMENTO	MESE
STANZE	CUCINA	STANZE	ANNO	STANZE	ANNO	STANZE	ANNO	STANZE	ANNO
STANZE ADIBITE ALTRO USO (UFFICIO, LABORATORIO)	SUPERFICIE	STANZE ADIBITE ALTRO USO (UFFICIO, LABORATORIO)	STATO CIVILE	STANZE ADIBITE ALTRO USO (UFFICIO, LABORATORIO)	STATO CIVILE	STANZE ADIBITE ALTRO USO (UFFICIO, LABORATORIO)	STATO CIVILE	STANZE ADIBITE ALTRO USO (UFFICIO, LABORATORIO)	STATO CIVILE
ACQUA POTABILE	GABINETTO	ACQUA POTABILE	CITTADINANZA	ACQUA POTABILE	CITTADINANZA	ACQUA POTABILE	CITTADINANZA	ACQUA POTABILE	CITTADINANZA
SCARICO	BAGNO	SCARICO	TIPO LUOGO	SCARICO	TIPO LUOGO	SCARICO	TIPO LUOGO	SCARICO	TIPO LUOGO
ELETTRICITA'	RISCALDAMENTO	ELETTRICITA'	PROVINCIA O STATO ESTERO	ELETTRICITA'	PROVINCIA O STATO ESTERO	ELETTRICITA'	PROVINCIA O STATO ESTERO	ELETTRICITA'	PROVINCIA O STATO ESTERO
FAM. COM. O SENZA ABITAZ.	N. D'ORDINE DELLA FAMIGLIA PRINCIPALE	FAM. COM. O SENZA ABITAZ.	MOTIVO DELL'ASSENZA	FAM. COM. O SENZA ABITAZ.	MOTIVO DELL'ASSENZA	FAM. COM. O SENZA ABITAZ.	MOTIVO DELL'ASSENZA	FAM. COM. O SENZA ABITAZ.	MOTIVO DELL'ASSENZA
			RESIDENZA 1976		RESIDENZA 1976		RESIDENZA 1976		RESIDENZA 1976
			PROVINCIA O STATO ESTERO		PROVINCIA O STATO ESTERO		PROVINCIA O STATO ESTERO		PROVINCIA O STATO ESTERO
			COMUNE		COMUNE		COMUNE		COMUNE
			TITOLO DI STUDIO		TITOLO DI STUDIO		TITOLO DI STUDIO		TITOLO DI STUDIO
			FREQ. CORSO REG. SCUOLA MATERNA		FREQ. CORSO REG. SCUOLA MATERNA		FREQ. CORSO REG. SCUOLA MATERNA		FREQ. CORSO REG. SCUOLA MATERNA
			FREQ. CORSO PROF.		FREQ. CORSO PROF.		FREQ. CORSO PROF.		FREQ. CORSO PROF.
			TIPO		TIPO		TIPO		TIPO
			PROFESSIONE		PROFESSIONE		PROFESSIONE		PROFESSIONE
			POSIZIONE		POSIZIONE		POSIZIONE		POSIZIONE
			DIPENDENTI		DIPENDENTI		DIPENDENTI		DIPENDENTI
			ATTIVITA' ECONOMICA		ATTIVITA' ECONOMICA		ATTIVITA' ECONOMICA		ATTIVITA' ECONOMICA
			TIPO		TIPO		TIPO		TIPO
			POSIZIONE		POSIZIONE		POSIZIONE		POSIZIONE
			SETTORE AT. ECON.		SETTORE AT. ECON.		SETTORE AT. ECON.		SETTORE AT. ECON.
			LUOGO		LUOGO		LUOGO		LUOGO
			ORARIO INIZIO		ORARIO INIZIO		ORARIO INIZIO		ORARIO INIZIO
			RITORNI		RITORNI		RITORNI		RITORNI
			TEMPO		TEMPO		TEMPO		TEMPO
			MEZZO TRASPORTO		MEZZO TRASPORTO		MEZZO TRASPORTO		MEZZO TRASPORTO
1	9	1	9	1	9	1	9	1	9
2	9	2	9	2	9	2	9	2	9
3	9	3	9	3	9	3	9	3	9
4	9	4	9	4	9	4	9	4	9
5	9	5	9	5	9	5	9	5	9
6	9	6	9	6	9	6	9	6	9
7	9	7	9	7	9	7	9	7	9
8	9	8	9	8	9	8	9	8	9
9	9	9	9	9	9	9	9	9	9
10	9	10	9	10	9	10	9	10	9
11	9	11	9	11	9	11	9	11	9
12	9	12	9	12	9	12	9	12	9
13	9	13	9	13	9	13	9	13	9
14	9	14	9	14	9	14	9	14	9
15	9	15	9	15	9	15	9	15	9
16	9	16	9	16	9	16	9	16	9
17	9	17	9	17	9	17	9	17	9
18	9	18	9	18	9	18	9	18	9
19	9	19	9	19	9	19	9	19	9
20	9	20	9	20	9	20	9	20	9
21	9	21	9	21	9	21	9	21	9
22	9	22	9	22	9	22	9	22	9
23	9	23	9	23	9	23	9	23	9
24	9	24	9	24	9	24	9	24	9
25	9	25	9	25	9	25	9	25	9
26	9	26	9	26	9	26	9	26	9
27	9	27	9	27	9	27	9	27	9
28	9	28	9	28	9	28	9	28	9
29	9	29	9	29	9	29	9	29	9
30	9	30	9	30	9	30	9	30	9
31	9	31	9	31	9	31	9	31	9
32	9	32	9	32	9	32	9	32	9
33	9	33	9	33	9	33	9	33	9
34	9	34	9	34	9	34	9	34	9
35	9	35	9	35	9	35	9	35	9
36	9	36	9	36	9	36	9	36	9
37	9	37	9	37	9	37	9	37	9
38	9	38	9	38	9	38	9	38	9
39	9	39	9	39	9	39	9	39	9
40	9	40	9	40	9	40	9	40	9
41	9	41	9	41	9	41	9	41	9
42	9	42	9	42	9	42	9	42	9
43	9	43	9	43	9	43	9	43	9
44	9	44	9	44	9	44	9	44	9
45	9	45	9	45	9	45	9	45	9
46	9	46	9	46	9	46	9	46	9
47	9	47	9	47	9	47	9	47	9
48	9	48	9	48	9	48	9	48	9
49	9	49	9	49	9	49	9	49	9
50	9	50	9	50	9	50	9	50	9
51	9	51	9	51	9	51	9	51	9
52	9	52	9	52	9	52	9	52	9
53	9	53	9	53	9	53	9	53	9
54	9	54	9	54	9	54	9	54	9
55	9	55	9	55	9	55	9	55	9
56	9	56	9	56	9	56	9	56	9
57	9	57	9	57	9	57	9	57	9
58	9	58	9	58	9	58	9	58	9
59	9	59	9	59	9	59	9	59	9
60	9	60	9	60	9	60	9	60	9
61	9	61	9	61	9	61	9	61	9
62	9	62	9	62	9	62	9	62	9
63	9	63	9	63	9	63	9	63	9
64	9	64	9	64	9	64	9	64	9
65	9	65	9	65	9	65	9	65	9
66	9	66	9	66	9	66	9	66	9
67	9	67	9	67	9	67	9	67	9
68	9	68	9	68	9	68	9	68	9
69	9	69	9	69	9	69	9	69	9
70	9	70	9	70	9	70	9	70	9
71	9	71	9	71	9	71	9	71	9
72	9	72	9	72	9	72	9	72	9
73	9	73	9	73	9	73	9	73	9
74	9	74	9	74	9	74	9	74	9
75	9	75	9	75	9	75	9	75	9
76	9	76	9	76	9	76	9	76	9
77	9	77	9	77	9	77	9	77	9
78	9	78	9	78	9	78	9	78	9
79	9	79	9	79	9	79	9	79	9
80	9	80	9	80	9	80	9	80	9
81	9	81	9	81	9	81	9	81	9
82	9	82	9	82	9	82	9	82	9
83	9	83	9	83	9	83	9	83	9
84	9	84	9	84	9	84	9	84	9
85	9	85	9	85	9	85	9	85	9
86	9	86	9	86	9	86	9	86	9
87	9	87	9	87	9	87	9	87	9
88	9	88	9	88	9	88	9	88	9
89	9	89	9	89	9	89	9	89	9
90	9	90	9	90	9	90	9	90	9
91	9	91	9	91	9	91	9	91	9
92	9	92	9	92	9	92	9	92	9
93	9	93	9	93	9	93	9	93	9
94	9	94	9	94	9	94	9	94	9
95	9	95	9	95	9	95	9	95	9
96	9	96	9	96	9	96	9	96	9
97	9	97	9	97	9	97	9	97	9
98	9	98	9	98	9	98	9	98	9
99	9	99	9	99	9	99	9	99	9
100	9	100	9	100	9	100	9	100	9



ISTITUTO CENTRALE DI STATISTICA

12° CENSIMENTO GENERALE DELLA POPOLAZIONE

25 ottobre 1981

(Legge 18 dicembre 1980, n. 864)

FOGLIO DI FAMIGLIA

A	Comune	NUMERO DI CODICE	
	Provincia	B	SEZIONE DI CENSIMENTO
		N.	
		C	
		Provisorio	Definitivo
	

D	FRAZIONE GEOGRAFICA	
 (lettera) (denominazione)

E	TIPO DI LOCALITÀ	
	Centro abitato 1 <input type="checkbox"/> (denominazione)
	Nucleo abitato 2 <input type="checkbox"/> (denominazione)
	Case sparse 3 <input type="checkbox"/> (denominazione)

DATI RIASSUNTIVI DEL FOGLIO DI FAMIGLIA					
ABITAZIONE (Sez. I)	PERSONE DELLA FAMIGLIA (Sez. II)				PERSONE TEMPORANEAMENTE PRESENTI PRESSO LA FAMIGLIA (Sez. III)
	M	F	Totale	Temporaneamente assenti	
	1	2	3	4	5
Abitazione occupata <input type="checkbox"/>					
Stanze <input type="text"/>					
Abitazione non occupata <input type="checkbox"/>					
Stanze <input type="text"/>					
Altro tipo di alloggio <input type="checkbox"/>					
Famiglia in coabitazione <input type="checkbox"/>					
Famiglia senza abitazione <input type="checkbox"/>					

Data 1981

IL RILEVATORE

INDIRIZZO DELLA FAMIGLIA

..... N.
(via, piazza, località)

Scala Piano Interno N. Tel.

AVVERTENZE

Il modello va compilato, con riferimento al **25 ottobre 1981**, dal capo famiglia (cioè da colui che è ritenuto tale dalla famiglia) o, se ciò non fosse possibile, da un'altra persona della famiglia, nelle seguenti parti:

- « Elenco delle persone della famiglia »
- Sezione I - Notizie sull'abitazione: quesiti da ⑤ a ⑬
- Sezione II - Notizie sulle persone della famiglia. Per ciascuna di esse deve essere compilato un « foglio individuale » rispettando l'ordine secondo il quale sono indicate nell' « Elenco » alla pagina seguente
- Sezione III - Notizie sulle persone temporaneamente presenti presso la famiglia il 25 ottobre 1981
- « Notizie riassuntive sulla famiglia » (contenute nei tre « quadri » delle ultime due pagine)

Per le domande seguite da quadratino occorre barrare così la risposta che fa al caso.

I riquadri in rosso non devono essere compilati dalla famiglia, ma dal rilevatore.

Le caselle in azzurro non devono essere compilate.

Per facilitare la compilazione delle singole parti del « Foglio di famiglia », vengono forniti alcuni chiarimenti nella GUIDA inserita nel foglio stesso.

OBLIGHI DI DENUNCIA E SEGRETEZZA DEI DATI FORNITI COL PRESENTE FOGLIO

L'obbligo di fornire le notizie richieste con il presente foglio è stabilito dall'art. 7 della legge 18 dicembre 1980, n. 864. Coloro che non forniscono le notizie richieste, ovvero le forniscono scientemente errate o incomplete, sono passibili, ai sensi dell'art. 18 del R.D.L. 27 maggio 1929, n. 1285, convertito nella legge 21 dicembre 1929, n. 2238, con le modifiche di cui all'art. 3 della legge 12 luglio 1961, n. 603, di una sanzione amministrativa fino a L. 80.000 che, in caso di recidiva, può essere aumentata fino a L. 800.000, senza pregiudizio delle sanzioni fissate dal codice penale.

L'art. 19 del citato Decreto-Legge n. 1285 1929 e successive modifiche stabilisce inoltre: « Le notizie che si raccolgono in occasione di inchieste ordinate dall'Istituto centrale di statistica, direttamente o a mezzo di Enti delegati, sono vincolate al più scrupoloso segreto d'ufficio e non possono essere rese note, per nessun titolo, se non in forma collattiva, in modo che non se ne possa fare alcun riferimento individuale ».

Coloro che, per ragioni del proprio ufficio, essendo venuti a conoscenza di notizie di carattere personale, le comunicano ad altri o se ne servono per scopi privati, sono passibili di una sanzione amministrativa fino a L. 120.000 e, in caso di recidiva, fino a L. 800.000, senza pregiudizio delle pene in cui fossero incorsi per reati previsti dal codice penale.

ELENCO DELLE PERSONE DELLA FAMIGLIA

N. d'ordine	COGNOME E NOME (scrivere in stampatello)	RELAZIONE DI PARENTELA O DI CONVIVENZA CON IL CAPO FAMIGLIA
1	2	3
1		capo famiglia
2		
3		
4		
5		
6		
7		
8		
9		
10		
11		
12		

Nell'elenco a fianco devono essere indicati, per ciascun componente della famiglia, cognome, nome e relazione di parentela o di convivenza con il capo famiglia.

Ai fini del censimento, per famiglia si intende un insieme di persone legate da vincoli di matrimonio, parentela, affinità, adozione, affiliazione, tutela o da vincoli affettivi, coabitanti ed aventi dimora abituale nello stesso Comune (anche se non sono ancora iscritte nell'anagrafe della popolazione del Comune medesimo), che normalmente provvedono al soddisfacimento dei loro bisogni mediante la messa in comune di tutto o parte del reddito di lavoro o patrimoniale da esse percepito.

Una famiglia può essere costituita anche di una sola persona che provvede in tutto o in parte con i propri mezzi di sussistenza al soddisfacimento dei bisogni individuali.

Sono considerate facenti parte della famiglia, come membri aggregati di essa, anche le persone che, a qualsiasi titolo, convivono abitualmente con la famiglia stessa.

Nell'elencare le singole persone della famiglia, deve essere scrupolosamente osservato il seguente ordine:

- capo famiglia ;
- coniuge ;
- figli non sposati (in ordine decrescente di età) ;
- figli sposati e loro familiari ;
- altri parenti o affini del capo famiglia (indicare a seconda dei casi : padre, fratello, suocero, zio, nipote, cognato, ecc.) ;
- altre persone conviventi ;
- addetti ai servizi della famiglia.

Per le donne coniugate o vedove scrivere prima il cognome da nubile, poi il nome ed infine il cognome del marito preceduto da «in» per le coniugate e «ved.» per le vedove.

Non devono essere elencate le persone temporaneamente presenti presso la famiglia ; ad esse è riservata infatti la Sezione III.

Data 1981

IL CAPO FAMIGLIA
(o chi per esso)

.....

Sezione I - NOTIZIE SULL'ABITAZIONE

(da compilarsi a cura del rilevatore)

<p>① SPECIE DI ALLOGGIO</p> <p>1.1 Abitazione occupata . . . 1 <input type="checkbox"/></p> <p>1.2 Altro tipo di alloggio :</p> <ul style="list-style-type: none"> - alloggio precario per le famiglie terremotate . . . 2 <input type="checkbox"/> - altro 3 <input type="checkbox"/> <p>1.3 Abitazione non occupata :</p> <ul style="list-style-type: none"> - disponibile per la vendita o l'affitto . . . 4 <input type="checkbox"/> - utilizzabile per vacanza . . . 5 <input type="checkbox"/> - utilizzabile per lavoro . . . 6 <input type="checkbox"/> - per altri motivi 7 <input type="checkbox"/> <p>QUALORA NELL'ABITAZIONE O NELL'ALTRO TIPO DI ALLOGGIO COABITINO PIÙ FAMIGLIE INDICARE IL NUMERO D'ORDINE DEL FOGLIO O DEI FOGLI CON I QUALI SONO STATE CENSITE</p> <table border="1" style="width: 100%; border-collapse: collapse; margin-top: 5px;"> <thead> <tr> <th colspan="2" style="text-align: center;">NUMERO D'ORDINE</th> </tr> <tr> <th style="width: 50%;">Provvisorio</th> <th style="width: 50%;">Definitivo</th> </tr> </thead> <tbody> <tr><td> </td><td> </td></tr> <tr><td> </td><td> </td></tr> <tr><td> </td><td> </td></tr> <tr><td> </td><td> </td></tr> </tbody> </table>	NUMERO D'ORDINE		Provvisorio	Definitivo									<p>② CARATTERISTICHE DEL FABBRICATO IN CUI È SITUATA L'ABITAZIONE</p> <p>2.1 Tipo di fabbricato:</p> <ul style="list-style-type: none"> - utilizzato esclusivamente ad uso abitativo . . . 1 <input type="checkbox"/> - utilizzato prevalentemente ad uso abitativo . . . 2 <input type="checkbox"/> - utilizzato prevalentemente ad uso non abitativo . . . 3 <input type="checkbox"/> - rurale 4 <input type="checkbox"/> <p>2.2 Indicare se il fabbricato è completamente separato da altre costruzioni: 1 <input type="checkbox"/> si 2 <input type="checkbox"/> no</p> <p>2.3 Tipo di costruzione :</p> <p>a) cemento armato</p> <ul style="list-style-type: none"> - a piano terra aperto 1 <input type="checkbox"/> - a piano terra chiuso con muratura 2 <input type="checkbox"/> <p>b) altro tipo 3 <input type="checkbox"/></p> <p>c) non individuato 4 <input type="checkbox"/></p> <p>2.4 Numero delle abitazioni del fabbricato (comprese le abitazioni non occupate) :</p> <ul style="list-style-type: none"> - 1 abitazione 1 <input type="checkbox"/> - 2 abitazioni 2 <input type="checkbox"/> - da 3 a 8 abitazioni 3 <input type="checkbox"/> - da 9 a 15 abitazioni 4 <input type="checkbox"/> - da 16 a 30 abitazioni 5 <input type="checkbox"/> - 31 abitazioni e più 6 <input type="checkbox"/> 	<p>③ PIANO IN CUI È SITUATA L'ABITAZIONE</p> <div style="border: 1px solid black; width: 50px; height: 20px; margin: 0 auto;"></div> <p>④ PROPRIETARIO DELL'ABITAZIONE</p> <ul style="list-style-type: none"> - Persona fisica 1 <input type="checkbox"/> - Impresa bancaria o assicuratrice 2 <input type="checkbox"/> - Altra impresa (di costruzioni, immobiliare, industriale, commerciale, ecc.) 3 <input type="checkbox"/> - Cooperativa edilizia di abitazione: <ul style="list-style-type: none"> - a proprietà individuale 4 <input type="checkbox"/> - a proprietà indivisa 5 <input type="checkbox"/> - Stato, Regione, Provincia, Comune 6 <input type="checkbox"/> - Enti previdenziali (INPS, INPDAI, ecc.) 7 <input type="checkbox"/> - Istituto Autonomo Case Popolari (I.A.C.P.) 8 <input type="checkbox"/> - Altro 9 <input type="checkbox"/>
NUMERO D'ORDINE														
Provvisorio	Definitivo													

<p>⑤ TITOLO DI GODIMENTO</p> <ul style="list-style-type: none"> - Proprietà, usufrutto o riscatto 1 <input type="checkbox"/> - Affitto o subaffitto 2 <input type="checkbox"/> - Altro titolo 3 <input type="checkbox"/> 	<p>⑨ ACQUA POTABILE</p> <p>Indicare se l'abitazione:</p> <p>a) dispone di acqua corrente potabile di acquedotto:</p> <ul style="list-style-type: none"> - nell'interno dell'abitazione . . . 1 <input type="checkbox"/> - fuori dell'abitazione . . . 2 <input type="checkbox"/> <p>b) dispone di acqua potabile di pozzo o cisterna . . . 3 <input type="checkbox"/></p> <p>c) non dispone di acqua potabile (né di acquedotto, né di pozzo o cisterna) 4 <input type="checkbox"/></p>	<p>⑫ ELETTRICITÀ</p> <p>Indicare se l'abitazione dispone di elettricità:</p> <p style="text-align: right;">1 <input type="checkbox"/> si 2 <input type="checkbox"/> no</p>
<p>⑥ EPOCA DI COSTRUZIONE O DI RICOSTRUZIONE</p> <ul style="list-style-type: none"> - prima del 1919 1 <input type="checkbox"/> - tra il 1919 e il 1945 2 <input type="checkbox"/> - tra il 1946 e il 1960 3 <input type="checkbox"/> - tra il 1961 e il 1971 4 <input type="checkbox"/> - tra il 1972 e il 1975 5 <input type="checkbox"/> - tra il 1976 e il 1980 6 <input type="checkbox"/> - dopo il 1980 7 <input type="checkbox"/> 	<p>⑩ GABINETTO (W.C.)</p> <p>10.1 Indicare se l'abitazione:</p> <p>a) dispone di gabinetto nell'interno dell'abitazione:</p> <ul style="list-style-type: none"> - uno 1 <input type="checkbox"/> - due o più 2 <input type="checkbox"/> <p>b) dispone di gabinetto fuori dell'abitazione 3 <input type="checkbox"/></p> <p>c) non dispone di gabinetto 4 <input type="checkbox"/></p> <p>10.2 Se l'abitazione dispone di gabinetto, indicare se è fornito di impianto (cassetta, vaschetta, ecc.) per lo scarico dell'acqua:</p> <p style="text-align: right;">1 <input type="checkbox"/> si 2 <input type="checkbox"/> no</p>	<p>⑬ RISCALDAMENTO</p> <p>13.1 Indicare se l'abitazione:</p> <p>a) dispone di riscaldamento:</p> <ul style="list-style-type: none"> - fornito da impianto fisso centrale o autonomo . . . 1 <input type="checkbox"/> - fornito solo da apparecchi singoli (stufe, caminetti) che consentano il riscaldamento di tutte o della maggior parte delle stanze 2 <input type="checkbox"/> <p>b) non dispone di impianto di riscaldamento né viene riscaldato con apparecchi singoli 3 <input type="checkbox"/></p> <p>13.2 Tipo di combustibile o di energia prevalentemente usato :</p> <div style="border: 1px solid black; padding: 5px; margin: 5px 0; text-align: center; font-size: small;"> <i>rispondere solo per le abitazioni occupate</i> </div> <ul style="list-style-type: none"> - combustibili liquidi (olio combustibile, gasolio, ecc.) . . . 1 <input type="checkbox"/> - combustibili solidi (carbone, legna, ecc.) . . . 2 <input type="checkbox"/> - combustibili gassosi (gas di città, metano, ecc.) . . . 3 <input type="checkbox"/> - energia elettrica 4 <input type="checkbox"/> - altro 5 <input type="checkbox"/>
<p>⑦ STANZE</p> <ul style="list-style-type: none"> - Stanze adibite ad abitazione o promiscuamente anche ad altro uso N. <input style="width: 30px;" type="text"/> - Cucina (se ha caratteristiche di stanza) . . . N. <input style="width: 30px;" type="text"/> - Stanze adibite esclusivamente ad altro uso (ufficio, studio professionale, laboratorio, ecc.) N. <input style="width: 30px;" type="text"/> 	<p>⑪ BAGNO</p> <p>Indicare se l'abitazione dispone di bagno (vasca e/o doccia):</p> <p style="text-align: right;">1 <input type="checkbox"/> si 2 <input type="checkbox"/> no</p>	
<p>⑧ SUPERFICIE</p> <p>Indicare la superficie in metri quadrati: (interi, senza decimali)</p> <div style="border: 1px solid black; width: 50px; height: 20px; margin: 0 auto;"></div>		

1 RELAZIONE DI PARENTELA O DI CONVIVENZA
CON IL CAPO FAMIGLIA

ai fini del censimento per capo famiglia si
intende chi è considerato tale dalla famiglia

- Capo famiglia 1
- Coniuge (marito, moglie) 2
- Figlio (figliastro, figlio adottivo) 3
- Genitore (padre, madre) 4
- Suocero/a 5
- Genero, nuora 6
- Altro parente o affine 7
- Altra persona convivente 8
- Addetto ai servizi della famiglia (domestico,
collaboratore familiare, ecc.) 9

2 SESSO

- Maschio 1
- Femmina 2

3 LUOGO DI NASCITA

- Nel Comune di attuale dimora abituale (resi-
denza) 1
- In altro Comune
.....
(specificare il Comune) 2
-
(specificare la Provincia)
- All'estero
.....
(specificare lo Stato estero) 3

4 DATA DI NASCITA

..... giorno mese anno

5 STATO CIVILE

- Celibe o nubile 1
- Coniugato 2
- Vedovo 3
- Separato legalmente 4
- Divorziato 5

6 CITTADINANZA

- Italiana 01
- Straniera
.....
(specificare)
- Nessuna (apolide) 99

7 LUOGO DI PRESENZA ALLA DATA DEL CENSIMENTO

7.1 Indicare se alla data del censimento la persona era presente
nel Comune di dimora abituale (residenza):

- 1 si no

Precisare se la persona, pur essendo presente alla data del cen-
simento nello stesso Comune di residenza, era eventualmente:

- ricoverata in un istituto di cura pubblico o pri-
vato (ospedale, clinica, ecc.) 2
- In altro luogo (convitto, caserma e simili) 3

7.2 Se alla data del censimento la persona era temporaneamente
assente dal Comune di dimora abituale (residenza) indicare:

- a) se si trovava:
- In altro Comune

.....
(specificare il Comune) 4

.....
(specificare la Provincia)

- all'estero

..... 5

(specificare lo Stato estero; per i membri di equi-
paggio indicare « imbarcato »)

b) il motivo della temporanea assenza:

- lavoro 1
- seguire familiari assenti
per motivi di lavoro 2
- studio 3
- ricovero in istituto di cura pubblico
o privato (ospedale, clinica, ecc.) 4
- altro (turismo, servizio di leva, ecc.) 5

8 LUOGO DI DIMORA ABITUALE (RESIDENZA) NEL-
L'OTTOBRE 1976

rispondere solo se la persona è nata prima del 24 ottobre 1976

- Nel Comune di attuale dimora abituale (residenza) 6
- In altro Comune

.....
(specificare il Comune)

.....
(specificare la Provincia)

- All'estero

.....
(specificare lo Stato estero)

9 ISTRUZIONE

rispondere solo se la persona è nata prima del 24 ottobre 1978

9.1 Indicare il titolo di studio più elevato conseguito:

- laurea
.....
(specificare)
- diploma
.....
(specificare)
- licenza di scuola media inferiore 60
- licenza elementare 70

9.2 Se non ha titoli di studio, indicare
se sa leggere e scrivere: 80 si 90 no

9.3 Indicare se frequenta:

- a) un corso regolare di studi (scuola elementare,
media o secondaria superiore, università) 1 si 2 no
- b) la scuola materna 1 si 2 no

9.4 Indicare se frequenta un corso
di formazione professionale (*): 1 si 2 no

(* Per corso di formazione professionale si intende un corso che abbia
tutti i seguenti requisiti: 1) durata non inferiore a tre mesi; 2) ri-
lascio di un attestato; 3) utilizzazione per migliorare o adegua-
re la capacità professionale.

PERSONE DELLA FAMIGLIA

DELLA PERSONA N. _____

10 CONDIZIONE PROFESSIONALE O NON PROFESSIONALE NELLA SETTIMANA PRECEDENTE LA DATA DEL CENSIMENTO

rispondere solo se la persona è nata prima del 24 ottobre 1967

10.1 Indicare se la persona è :

- occupata 1
- disoccupata alla ricerca di nuova occupazione 2
- in cerca di prima occupazione 3
- casalinga 4
- studente 5
- ritirata dal lavoro 6
- in servizio di leva 7
- in altra condizione 8

10.2 Indipendentemente dalla risposta fornita al punto 10.1, indicare le ore lavorate nella settimana presso un datore di lavoro o nell'azienda familiare. N.

Se la persona è occupata o disoccupata rispondere ai punti 10.3, 10.4, 10.5 indicando :

10.3 La professione, arte o mestiere, esercitata :

.....
(specificare)

10.4 In quale modo esercita la professione, arte o mestiere :

a) ALLE DIPENDENZE, COME:

- dirigente 01
- appartenente alla carriera direttiva 02
- impiegato 03
- appartenente alle categorie speciali (intermedi) 04
- capo operaio 05
- operaio specializzato o qualificato 06
- operaio comune (manovale, bracciante agricolo, ecc.) 07
- altro lavoratore dipendente (usciera, guardiano, bidello, ecc.) 08
- apprendista 09
- lavorante a domicilio per conto di imprese 10
- graduato o militare di carriera delle F.F.A.A., o figura simile dei corpi di polizia e sicurezza interna 11

b) IN CONTO PROPRIO, COME:

- imprenditore 12
 - libero professionista 13
 - lavoratore in proprio (coltivatore diretto, mezzadro, esercente di negozio, artigiano, ecc.) 14
 - coadiuvante 15
- Ha lavoratori retribuiti o apprendisti alle proprie dipendenze? sì no

10.5 Qual'è l'attività principale (o unica) dello stabilimento, azienda agricola, negozio, ufficio, ente, ecc., presso cui lavora :

.....
(specificare)

11 CONDIZIONE PROFESSIONALE O NON PROFESSIONALE NELL'OTTOBRE 1976

rispondere solo se la persona è nata prima del 24 ottobre 1967

11.1 Indicare se la persona era :

- occupata 1
- disoccupata alla ricerca di nuova occupazione 2
- in cerca di prima occupazione 3
- casalinga 4
- studente 5
- in altra condizione 6

11.2 Se la persona era occupata indicare :

- a) se lavorava : — alle dipendenze 1
— in conto proprio 2
- b) in quale settore :
- agricoltura, foreste, pesca 1
 - industria 2
 - commercio 3
 - altre attività 4

12 LUOGO DI STUDIO O DI LAVORO, TEMPO IMPIEGATO E MEZZO UTILIZZATO PER GLI SPOSTAMENTI

12.1 Indicare la denominazione e l'indirizzo del luogo di studio o di lavoro :

.....
(denominazione)

.....
(indirizzo: via, piazza, numero civico, località)

.....
(Comune e Provincia o Stato estero)

12.2 Indicare se la persona rientra giornalmente dal luogo di studio o di lavoro nella sua dimora abituale :

1 sì 2 no

12.3 In caso di risposta affermativa, se la persona si è recata mercoledì ultimo scorso al luogo di studio o di lavoro precisato al punto 12.1, indicare :

a) in quale delle seguenti fasce orarie hanno avuto inizio le lezioni o il lavoro:

- 7,15 - 7,44 1
- 7,45 - 8,14 2
- 8,15 - 8,44 3
- 8,45 - 9,15 4
- altro orario 5

b) se si è recata più di una volta al luogo di studio o di lavoro 1 sì 2 no

c) il tempo impiegato per recarsi una sola volta (solo andata) da casa al luogo di studio o di lavoro:

- fino a 15 minuti 1
- da 16 a 30 minuti 2
- da 31 a 60 minuti 3
- oltre 60 minuti 4

d) il mezzo di trasporto utilizzato per compiere il tratto più lungo (in termini di distanza e non di tempo) del tragitto casa/luogo di studio o di lavoro :

- nessun mezzo (a piedi) 1
- ferrovia, tram, metropolitana o altro mezzo pubblico (es.: funicolare) su rotaia. 2
- autobus, flobus, corriera o altro mezzo pubblico (es.: taxi) su gomma 3
- autobus aziendale o scolastico 4
- auto privata (come conducente) 5
- auto privata (come trasportato) 6
- motocicletta, ciclomotore, scooter (come conducente o trasportato) 7
- altro mezzo (bicicletta, battello, funivia, ecc.) 8

**Sezione III - NOTIZIE SULLE PERSONE
TEMPORANEAMENTE PRESENTI PRESSO LA FAMIGLIA
IL 25 OTTOBRE 1981**

PERSONA N. 1	PERSONA N. 2	PERSONA N. 3
① SESSO — Maschio 1 <input type="checkbox"/> — Femmina 2 <input type="checkbox"/>	① SESSO — Maschio 1 <input type="checkbox"/> — Femmina 2 <input type="checkbox"/>	① SESSO — Maschio 1 <input type="checkbox"/> — Femmina 2 <input type="checkbox"/>
② DATA DI NASCITA _____ <small>(giorno) (mese) (anno)</small>	② DATA DI NASCITA _____ <small>(giorno) (mese) (anno)</small>	② DATA DI NASCITA _____ <small>(giorno) (mese) (anno)</small>
③ STATO CIVILE — Celibe o nubile . 1 <input type="checkbox"/> — Coniugato 2 <input type="checkbox"/> — Vedovo 3 <input type="checkbox"/> — Separato legalmente . . . 4 <input type="checkbox"/> — Divorziato 5 <input type="checkbox"/>	③ STATO CIVILE — Celibe o nubile . 1 <input type="checkbox"/> — Coniugato 2 <input type="checkbox"/> — Vedovo 3 <input type="checkbox"/> — Separato legalmente . . . 4 <input type="checkbox"/> — Divorziato 5 <input type="checkbox"/>	③ STATO CIVILE — Celibe o nubile . 1 <input type="checkbox"/> — Coniugato 2 <input type="checkbox"/> — Vedovo 3 <input type="checkbox"/> — Separato legalmente . . . 4 <input type="checkbox"/> — Divorziato 5 <input type="checkbox"/>
④ CITTADINANZA — Italiana 01 <input type="checkbox"/> — Straniera _____ <small>(specificare)</small>	④ CITTADINANZA — Italiana 01 <input type="checkbox"/> — Straniera _____ <small>(specificare)</small>	④ CITTADINANZA — Italiana 01 <input type="checkbox"/> — Straniera _____ <small>(specificare)</small>
⑤ MOTIVO DELLA TEMPORANEA PRESENZA — Lavoro 1 <input type="checkbox"/> — Altro 2 <input type="checkbox"/>	⑤ MOTIVO DELLA TEMPORANEA PRESENZA — Lavoro 1 <input type="checkbox"/> — Altro 2 <input type="checkbox"/>	⑤ MOTIVO DELLA TEMPORANEA PRESENZA — Lavoro 1 <input type="checkbox"/> — Altro 2 <input type="checkbox"/>

