

12°

censimento generale
della popolazione

25 ottobre 1981

Volume II

**dati sulle caratteristiche strutturali
della popolazione e delle abitazioni**

Tomo I - Fascicoli provinciali

43 - MACERATA

ISTITUTO CENTRALE DI STATISTICA	
UFF. REGIONALE per la CAMPANIA	
BIBLIOTECA	
Prot. <u>1</u>	es. _____
Napoli <u>2-1</u>	19 <u>81</u>



istat

Istituto Centrale di Statistica

roma 1983

indice

CARTA PLANIMETRICA

Tabelle sinottiche

Caratteri considerati nelle tavole comunali	pag.	X
Caratteri considerati nelle tavole provinciali	»	XII

Introduzione .

1. Premessa	»	XV
2. Definizioni	»	XVI
Famiglia (pag. XVI) - Convivenza (pag. XVII) - Popolazione residente (pag. XVIII) - Popolazione presente (pag. XVIII) - Età (pag. XVIII) - Grado di istruzione (pag. XIX) - Condizione professionale o non professionale (pag. XX) - Professione (pag. XXI) - Posizione nella professione (pag. XXII) - Ramo di attività economica (pag. XXIII) - Abitazione, stanza, altro tipo di alloggio (pag. XXIV) - Fabbricato (pag. XXV)		
3. Avvertenze alle tavole	»	XXV
Tavole comunali (pag. XXV) - Tavole provinciali (pag. XXVII)		
4. Diffusione dei dati	»	XXVIII
5. Qualità dei dati	»	XXVIII

Parte prima - dati comunali

Tavola 1	— Superficie territoriale e densità — Popolazione residente e popolazione presente, per sesso	pag.	3
Tavola 2	— Popolazione residente temporaneamente assente per sesso, luogo di presenza e motivo dell'assenza	»	4
Tavola 3	— Popolazione residente per sesso e stato civile	»	5
Tavola 4	— Popolazione residente per sesso e classe di età		
	A — Totale	»	6
	B — Maschi	»	8
	C — Femmine	»	10
Tavola 5	— Popolazione residente in età da 6 anni in poi per sesso e grado di istruzione	»	12
Tavola 6	— Popolazione residente che frequenta corsi regolari di studio e/o corsi di formazione professionale, per sesso e classe di età	»	14
Tavola 7	— Popolazione residente attiva e non attiva per sesso		
	A — Totale	»	16
	B — Maschi	»	17
Tavola 8	— Popolazione residente attiva in condizione professionale, per sesso e ramo di attività economica		
	A — Totale	»	18
	B — Maschi	»	20
	C — Femmine	»	22
Tavola 9	— Popolazione residente attiva in condizione professionale, per sesso, settore di attività economica e posizione nella professione		
	A — Totale	»	24
	B — Agricoltura, caccia, foreste e pesca	»	25
	C — Industrie	»	26
	D — Altre attività	»	27
Tavola 10	— Popolazione residente attiva in condizione professionale, per sesso, classe di età e settore di attività economica		
	A — Totale	»	28
	B — Maschi	»	30
	C — Femmine	»	32
Tavola 11	— Popolazione residente non attiva per sesso, classe di età e condizione non professionale	»	34
Tavola 12	— Popolazione residente che rientra giornalmente nella propria dimora abituale, secondo il luogo di lavoro o di studio	»	36
Tavola 13	— Famiglie residenti per ampiezza della famiglia	»	37
Tavola 14	— Famiglie residenti secondo la tipologia della famiglia	»	38
Tavola 15	— Abitazioni in complesso (occupate e non occupate); altri tipi di alloggio	»	40
Tavola 16	— Abitazioni occupate per titolo di godimento	»	42
Tavola 17	— Abitazioni occupate per epoca di costruzione	»	44
Tavola 18	— Abitazioni occupate per numero di stanze	»	46
Tavola 19	— Abitazioni occupate per servizio installato	»	48

Tavola 20 — Abitazioni occupate per figura giuridica del proprietario e titolo di godimento	pag.	50
Tavola 21 — Abitazioni non occupate per motivo della non occupazione	»	52
Tavola 22 — Abitazioni non occupate per servizio installato	»	53
Tavola 23 — Abitazioni non occupate per figura giuridica del proprietario	»	54

Parte seconda - dati provinciali

Tavola 1 — Popolazione residente per singolo anno di età, sesso e stato civile	»	58
Tavola 2 — Popolazione presente per singolo anno di età, sesso e stato civile	»	60
Tavola 3 — Popolazione residente per sesso, classe di età e luogo di nascita	»	62
Tavola 4 — Popolazione residente in età da 6 anni in poi per grado di istruzione, sesso, classe di età, condizione professionale o non professionale	»	63
Tavola 5 — Popolazione residente attiva e non attiva per sesso e classe di età, attiva per ramo di attività economica e posizione nella professione; non attiva per condizione non professionale	»	64
Tavola 6 — Popolazione residente attiva e non attiva per sesso e stato civile; attiva per ramo di attività economica e posizione nella professione; non attiva per condizione non professionale	»	66
Tavola 7 — Popolazione residente attiva in condizione professionale per sesso, posizione nella professione, ramo e classe di attività economica	»	68
Tavola 8 — Popolazione residente attiva in condizione professionale per sesso e professione	»	70
Tavola 9 — Popolazione residente attiva in condizione professionale per sesso e categoria socio-professionale	»	74
Tavola 10 — Popolazione residente occupata per ramo di attività economica, ore lavorate e posizione nella professione	»	75
Tavola 11 — Popolazione residente in età da 14 anni in poi non occupata, per sesso e numero di ore lavorate	»	75
Tavola 12 — Popolazione residente in età da 19 anni in poi per sesso, luogo di residenza nel 1976, condizione nel 1976 e nel 1981	»	76
Tavola 13 — Stranieri residenti per classe di età e sesso; condizione professionale per settore di attività economica e posizione nella professione; condizione non professionale	»	78
Tavola 14 — Famiglie residenti per ampiezza e tipo della famiglia	»	79
Tavola 15 — Famiglie residenti con almeno un nucleo familiare, per tipo del nucleo e ampiezza della famiglia	»	80
Tavola 16 — Famiglie residenti per tipo di famiglia e di componenti	»	80
Tavola 17 — Famiglie residenti per ampiezza, stato civile, classe di età e sesso del capo famiglia di censimento		
A — Totale	»	81
B — Maschi	»	82
C — Femmine	»	83

Tavola 18 — Famiglie residenti per condizione professionale o non professionale dei componenti e condizione del capo famiglia di censimento	pag.	84
Tavola 19 — Famiglie residenti per ampiezza e numero di componenti (occupati, in età inferiore a 6 anni, in età di 60 anni e più, in età di 75 anni e più)	»	84
Tavola 20 — Famiglie residenti per ampiezza e specie di alloggio in cui dimorano	»	85
Tavola 21 — Famiglie residenti per tipo della famiglia e numero di figli conviventi	»	86
Tavola 22 — Convivenze e componenti permanenti, attivi e non attivi, per specie della convivenza	»	86
Tavola 23 — Convivenze secondo il numero di componenti presenti per sesso e specie della convivenza	»	86
Tavola 24 — Abitazioni occupate per numero di occupanti, numero di stanze e titolo di godimento	»	88
Tavola 25 — Abitazioni occupate per numero di stanze, numero di famiglie, figura giuridica del proprietario, epoca di costruzione e titolo di godimento, numero di servizi installati	»	90
Tavola 26 — Abitazioni occupate per tipo di fabbricato, numero di stanze, epoca di costruzione, servizi installati	»	92
Tavola 27 — Abitazioni occupate per servizi installati, numero di occupanti, numero di stanze, titolo di godimento, figura giuridica del proprietario ed epoca di costruzione	»	94
Tavola 28 — Abitazioni occupate per numero di stanze e numero dei componenti delle famiglie secondo la condizione occupazionale	»	96
Tavola 29 — Abitazioni non occupate per numero di stanze, motivo della non occupazione, tipo di fabbricato, figura giuridica del proprietario ed epoca di costruzione	»	98
Tavola 30 — Occupati per settore di attività economica, luogo di lavoro, tempo impiegato e mezzo utilizzato		
A — Agricoltura, caccia, foreste e pesca	»	99
B — Industrie	»	100
C — Altre attività	»	101
D — Totale	»	102
Tavola 31 — Studenti per luogo di studio, tempo impiegato e mezzo utilizzato	»	103

Appendice

- A — Tipologia completa delle famiglie
 - B — Confronto tra le classi di età ai censimenti demografici del 1951, 1961, 1971 e 1981.
 - C — Variazioni territoriali e di nome nelle circoscrizioni amministrative (periodo: 25 ottobre 1971 - 24 ottobre 1981)
 - D — Zone di territorio in contestazione tra Comuni
 - E — Categorie socio-professionali secondo la professione e la posizione nella professione.
 - F — Tavole disponibili
- Tracciati records
 Fac simile del *Foglio di famiglia*.

tabelle
sinottiche

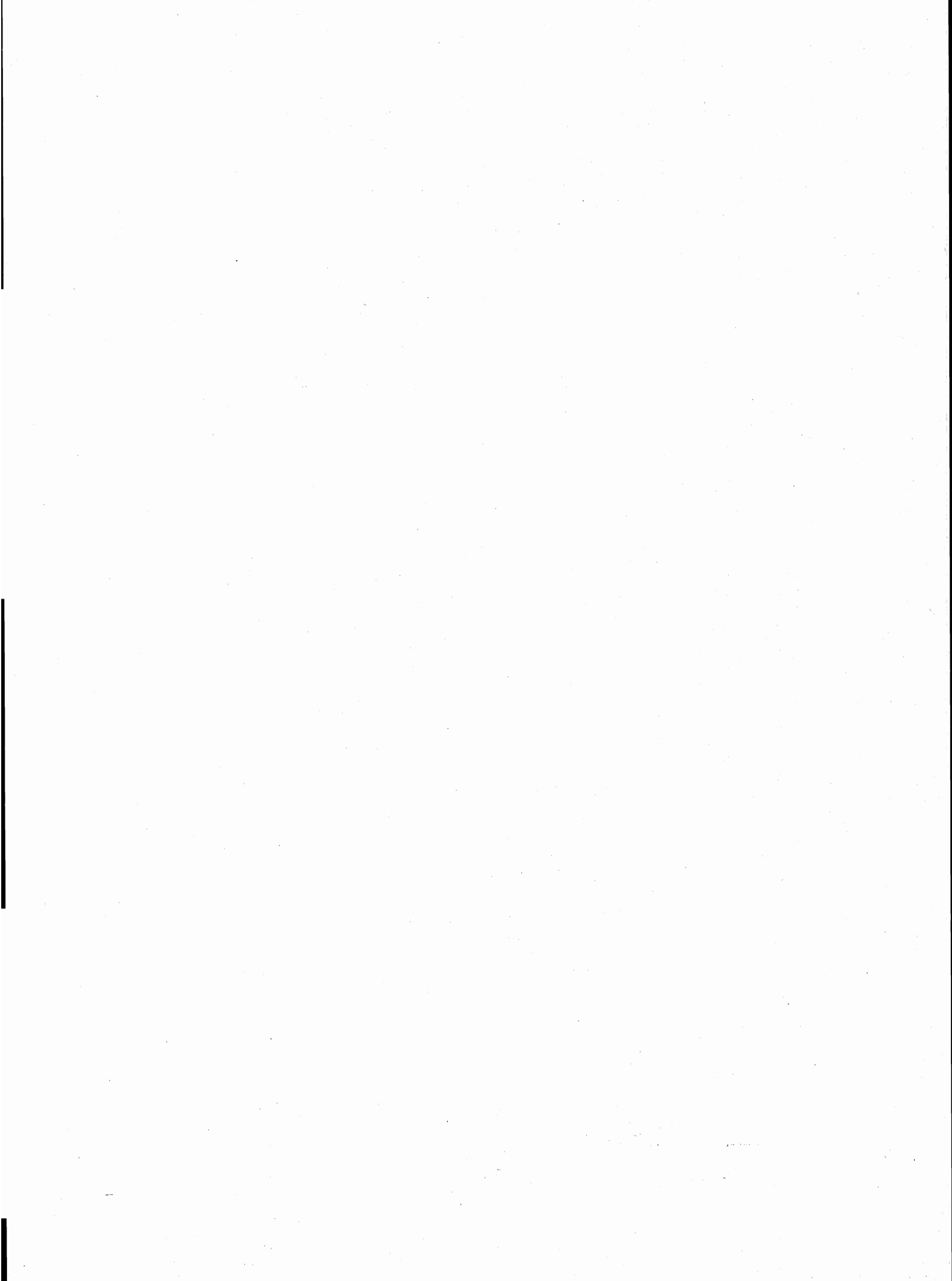

introduzione

1. — PREMESSA

Il 12° Censimento generale della popolazione e il Censimento generale delle abitazioni sono stati effettuati con riferimento alla data del 25 ottobre 1981, in attuazione della legge 18 dicembre 1980, n. 864 e del relativo regolamento di esecuzione (D.P.R. 28 settembre 1981, n. 542).

Il piano della rilevazione è stato predisposto sulla base delle proposte formulate da un'apposita Commissione di studio istituita presso l'Istituto Centrale di Statistica della quale hanno fatto parte docenti universitari e rappresentanti di Amministrazioni Pubbliche, nonché di vari Enti interessati all'utilizzazione dei dati censuari.

Il piano di pubblicazione, modificato rispetto al 1971, in particolare, per quanto riguarda la disponibilità dei risultati in funzione delle diverse aggregazioni territoriali, si articola nel modo seguente:

Volume I — **Primi risultati provinciali e comunali sulla popolazione e sulle abitazioni (Dati provvisori)** (Maggio 1982)

Volume II — **Dati sulle caratteristiche strutturali della popolazione e delle abitazioni**

Tomo 1 — Fascicoli provinciali (95 fascicoli)

Tomo 2 — Fascicoli regionali (20 fascicoli)

Tomo 3 — Fascicolo nazionale

Volume III — **Popolazione delle frazioni geografiche e delle località abitate dei Comuni** (20 fascicoli regionali e 1 fascicolo nazionale).

Volume IV — **Atti del censimento.**

Un apposito volume riporta i dati sulla popolazione residente legale dei singoli Comuni, un altro infine sarà dedicato ad una relazione illustrativa ed interpretativa dei risultati censuari.

Il presente fascicolo consta di due parti:

Parte prima: 23 tavole con dati riferiti ai singoli Comuni della Provincia;

Parte seconda: 31 tavole, con dati riguardanti l'incrocio dei caratteri considerati, elaborate a livello provinciale.

Qui di seguito vengono riportate ed illustrate le definizioni dei caratteri ai quali si riferiscono i dati contenuti nel fascicolo; allo scopo di assicurare una esatta interpretazione dei dati stessi vengono inoltre fornite avvertenze specifiche per alcune tavole, nonché talune indicazioni sugli ulteriori canali di accesso all'informazione censuaria e sulla qualità dei risultati.

Per una più completa conoscenza delle modalità tecniche seguite per l'esecuzione del censimento, vedasi il fascicolo dell'Istituto Centrale di Statistica - 12° Censimento della popolazione e 6° Censimento dell'industria, del commercio, dei servizi e dell'artigianato, 25-26 ottobre 1981, *Disposizioni e istruzioni per gli Organi periferici*, Roma 1981.

La denominazione e le circoscrizioni territoriali dei Comuni, delle Province e delle Regioni fanno riferimento alla situazione esistente alla data del 25 ottobre 1981 (Cfr. Istituto Centrale di Statistica - *Elenco dei Comuni al 25 ottobre 1981*, Roma 1982).

2. — DEFINIZIONI

FAMIGLIA

Ai fini del censimento, per famiglia s'intende un insieme di persone legate da vincoli di matrimonio, parentela, affinità, adozione, affiliazione, tutela o da vincoli affettivi, coabitanti ed aventi dimora abituale nello stesso Comune, che normalmente provvedono al soddisfacimento dei loro bisogni mediante la messa in comune di tutto o parte del reddito di lavoro o patrimoniale da esse percepito.

Una famiglia può essere costituita anche di una sola persona la quale provvede in tutto o in parte con i propri mezzi di sussistenza al soddisfacimento dei bisogni individuali.

Sono considerate facenti parte della famiglia, come membri aggregati di essa, anche le persone addette ai servizi domestici, nonché le altre persone che, a qualsiasi titolo, convivono abitualmente con la famiglia stessa.

Ai fini del censimento, si considera **capo famiglia** colui che è ritenuto tale dalla famiglia. Questa definizione differisce da quella utilizzata nei censimenti del 1961 e 1971 a seguito delle innovazioni legislative in materia di diritto di famiglia.

Per la classificazione delle famiglie è stata adottata, analogamente agli spogli effettuati in occasione dei censimenti del 1961 e 1971, la seguente tipologia:

- Famiglie di Tipo A, *se composte di solo capo famiglia* (con o senza membri aggregati);
- Famiglie di Tipo B, *se composte di capo famiglia e coniuge* (con o senza membri aggregati);

- Famiglie di Tipo C, *se composte di capo famiglia, coniuge e figli* (con o senza membri aggregati). Sono considerate di tipo C anche le famiglie in cui manca il coniuge, cioè composte di capo famiglia e figli (con o senza membri aggregati);
- Famiglie di Tipo D, *se composte di capo famiglia, coniuge, figli, ascendenti e/o altri parenti* (con o senza membri aggregati). Sono considerate di tipo D anche le famiglie composte di: capo famiglia, figli, ascendenti e/o altri parenti; capo famiglia, coniuge, ascendenti e/o altri parenti; capo famiglia, ascendenti e/o altri parenti.

Per una migliore conoscenza delle strutture familiari, si è provveduto ad analizzare più in profondità le famiglie di tipo C e di tipo D, individuando al loro interno gruppi ulteriori di famiglie, pervenendo così ad una tipologia più articolata (cfr. Tavola provinciale n. 14). Il contenuto dei singoli gruppi è reso esplicito in Appendice (punto A).

Questa tipologia è stata concepita in funzione dell'obiettivo di procedere, per quanto possibile, all'individuazione dei nuclei familiari.

Per **nucleo familiare** s'intende la coppia sposata senza figli o con uno o più figli mai sposati, nonché un solo genitore con uno o più figli mai sposati.

Si possono quindi avere i seguenti quattro tipi di nuclei familiari:

- coniugi senza figli o con figli tutti non celibi o nubili;
- coniugi con almeno un figlio mai sposato;
- padre con almeno un figlio mai sposato;
- madre con almeno un figlio mai sposato.

In questo fascicolo risultano enucleate le famiglie con almeno un nucleo familiare (cfr. Tavola provinciale n. 15) in quanto non è stato possibile provvedere ad un accertamento esaustivo dei nuclei familiari sia per l'assenza sul *Foglio di famiglia* di quesiti specifici o di notizie comunque indispensabili, sia perché si è rinunciato ad ulteriori esplorazioni che pure in qualche caso avrebbero consentito l'individuazione di altri nuclei.

Si è del parere, comunque, che i citati criteri di spoglio — peraltro applicati all'universo delle famiglie e non ad un campione come generalmente praticato negli altri Paesi — assicurino risultati pienamente soddisfacenti, tenuto anche conto che — stando alle risultanze di uno spoglio campionario condotto sulla base dei dati censuari del 1971 (cfr. Istituto Centrale di Statistica — *Indagine sui nuclei familiari*, Collana d'informazioni, n. 6 del 1982) — le famiglie mononucleari rappresentano il 97% circa delle famiglie con due o più componenti.

CONVIVENZA

Ai fini del censimento, per convivenza s'intende un insieme di persone che, senza essere legate da vincoli di matrimonio, parentela, affinità e simili, conducono vita in comune per motivi religiosi, di cura, di assistenza, militari, di pena, e simili.

Sono considerate facenti parte della convivenza anche le persone addette alla convivenza stessa per ragioni d'impiego o di lavoro e che vi convivono abitualmente, purché non costituiscano famiglia a sé stante.

POPOLAZIONE RESIDENTE

La popolazione residente di ciascun Comune è costituita dalle persone aventi dimora abituale nel Comune e ivi presenti alla data del censimento e dalle persone aventi anch'esse dimora abituale nel Comune, ma che alla data del censimento risultavano assenti per uno dei seguenti motivi:

- emigrazione in altro Comune o all'estero, nel caso si tratti di emigrazione per l'esercizio di occupazioni stagionali o temporanee;
- servizio di leva, di richiamo alle armi, di volontariato;
- istruzione, noviziato religioso;
- ricovero in istituti di cura, di qualsiasi natura, purché la permanenza nel Comune di temporanea presenza non superi i due anni;
- detenzione in attesa di giudizio, condanna inferiore a cinque anni, obbligo di soggiorno per misura di prevenzione, rieducazione, purché la permanenza nel Comune di temporanea presenza non superi i cinque anni;
- affari, turismo, breve cura, e simili;
- servizio statale all'estero;
- missione fuori sede, compresa la frequenza di corsi di qualificazione o aggiornamento professionali, nonché di avanzamento;
- imbarco su navi della marina militare e mercantile.

È il caso di precisare, sulla base della predetta definizione, che a livello provinciale la popolazione residente temporaneamente assente risulta dalla somma dei dati comunali e pertanto comprende anche le persone temporaneamente assenti da un Comune della Provincia che alla data del censimento erano temporaneamente presenti in un altro Comune della Provincia stessa.

La popolazione residente, a norma dell'art. 2 del D.P.R. 542 del 28 settembre 1981, è considerata popolazione legale. Il relativo ammontare, per Comuni, Province e Stato è pubblicato sulla Gazzetta Ufficiale n. 95, del 7 aprile 1983, Supplemento ordinario n. 17.

POPOLAZIONE PRESENTE

La popolazione presente di ciascun Comune è costituita dalle persone presenti nel Comune alla data del censimento ed aventi in esso dimora abituale, nonché dalle persone temporaneamente presenti nel Comune alla data del censimento, ma aventi abituale dimora in altro Comune o all'estero.

ETÀ

L'età è computata in anni compiuti. Così ad esempio:

- 0 anni: dalla nascita al giorno precedente il 1° compleanno;
- 1 anno: dal giorno del 1° compleanno al giorno precedente il 2° compleanno;
- meno di 5 anni: dalla nascita al giorno precedente il 5° compleanno;
- da 5 a 9 anni: dal giorno del 5° compleanno al giorno precedente il 10° compleanno.

Poiché tale criterio è stato reintrodotta in occasione del censimento demografico del 1971, al fine di rendere più agevoli i confronti temporali, si forniscono in Appendice (punto B) indicazioni utili per la ricostruzione delle classi di età per le quali può essere effettuato il confronto dei dati comunali.

GRADO DI ISTRUZIONE

Si riferisce al più alto titolo di studio conseguito in qualsiasi scuola (pubblica o privata, italiana o straniera, anche all'estero) e non alla più alta classe o al più alto corso frequentato con successo.

Laureati	coloro che, avendo seguito un corso completo di studi universitari (della durata minima di quattro anni), hanno conseguito un diploma di laurea.
Diplomati	coloro che hanno conseguito un diploma di maturità o di abilitazione di scuola secondaria di secondo grado. Con tale voce sono altresì indicate le persone che hanno conseguito una abilitazione specifica dopo un corso di studi universitari della durata inferiore a quattro anni (diploma di statistica, di vigilanza alle scuole elementari, ISEF, ecc.).
Forniti di licenza media inferiore	coloro che hanno conseguito una licenza di scuola secondaria di primo grado che consenta l'accesso alle scuole secondarie di secondo grado.
Forniti di licenza elementare	coloro che hanno conseguito la licenza elementare o il certificato rilasciato da un corso di scuola popolare di tipo C (assimilabile alla licenza elementare).
Alfabeti privi di titolo di studio	coloro che hanno dichiarato di saper leggere e scrivere pur non avendo conseguito la licenza elementare, nonché gli scolari anche se iscritti alla 1 ^a elementare. Sono comprese in tale gruppo anche le persone che hanno conseguito il certificato di proscioglimento (3 ^a elementare) fino al 1955, anno nel quale tale certificato venne abolito. Poiché nel censimento del 1961 le persone fornite del certificato di proscioglimento vennero comprese tra le persone in possesso di licenza di scuola elementare, ai fini di un corretto confronto fra i dati di questi due censimenti occorre considerare congiuntamente i gruppi dei <i>forniti di licenza elementare</i> e degli <i>alfabeti privi di titolo di studio</i> .
Analfabeti	coloro che hanno dichiarato di non sapere leggere e scrivere.

CONDIZIONE PROFESSIONALE O NON PROFESSIONALE

La popolazione in condizione professionale è costituita dalle persone che nella settimana precedente la data del censimento risultavano occupate o disoccupate alla ricerca di nuova occupazione.

Occupati coloro che possiedono un'occupazione (in proprio o alle dipendenze) da cui traggono un profitto o una retribuzione. Sono considerati tali anche coloro che collaborano, senza avere un regolare rapporto di lavoro, con un familiare che svolge un'attività lavorativa in proprio.

Disoccupati alla ricerca di nuova occupazione coloro che hanno perduto una precedente occupazione alle dipendenze e sono alla ricerca attiva di una nuova occupazione, essendo in grado di accettarla se viene loro offerta.

La popolazione in condizione non professionale è costituita:

- a) da tutti i bambini e ragazzi con meno di 14 anni;
- b) dalle persone in cerca di prima occupazione;
- c) dalle casalinghe;
- d) dagli studenti;
- e) dalle persone ritirate dal lavoro;
- f) dagli altri censiti in età da 14 anni in poi che non rientrano nei gruppi di cui alle lettere da b) ad e). Tra questi ultimi sono compresi anche coloro che stanno assolvendo gli obblighi di leva, tali persone al censimento del 1971 venivano attribuite alla popolazione in condizione professionale o a quella in condizione non professionale sulla base della condizione nella quale si trovavano prima dell'inizio del servizio di leva.

Si riportano di seguito le relative definizioni:

Persone in cerca di prima occupazione coloro che non hanno mai esercitato un'attività lavorativa o hanno cessato un'attività lavorativa in proprio e sono alla ricerca attiva di un'occupazione alle dipendenze essendo in grado di accettarla se viene loro offerta.

Casalinghe coloro che si dedicano prevalentemente alla cura della propria famiglia e della propria casa.

Studenti coloro che si dedicano prevalentemente allo studio.

Persone ritirate dal lavoro coloro che hanno cessato una attività lavorativa per raggiunti limiti di età o altra causa.

Anche ai fini del confronto con i dati del censimento del 1971, si precisa che **le persone in condizione professionale e quelle in cerca di prima occupazione confluiscono nella cosiddetta popolazione attiva. La popolazione in condizione non professionale depurata dalle persone in cerca di prima occupazione, costituisce invece la popolazione non attiva.**

In ordine sempre ai confronti temporali, è necessario tener presente che nei precedenti censimenti si è utilizzato il concetto di condizione *abituale*, non essendo previsto che la risposta ai quesiti sull'attività professionale dovesse essere fornita facendo riferimento alla data del censimento. Con le innovazioni introdotte è stato recepito il criterio seguito nelle rilevazioni correnti delle forze di lavoro.

PROFESSIONE

Per professione s'intende l'attività individuale esercitata dalle persone costituenti la popolazione attiva, ad esclusione delle persone in cerca di prima occupazione. La specificazione della professione, cioè la *qualificazione tecnologica* dell'attività individuale è determinata dal genere di lavoro o di servizio esplicito (ad esempio: industriale, commerciante, medico, avvocato, contabile, falegname, ebanista, fabbro ferraio, elettricista... ecc.).

Il lavoro connesso con l'esercizio di una professione è caratterizzato da uno sforzo fisico o intellettuale da parte della persona, nonché dall'oggetto sul quale tale sforzo viene esercitato. In relazione alla prevalenza ed alla natura di questi vari elementi si è soliti fare distinzione tra lavoro prevalentemente intellettuale e lavoro prevalentemente manuale. Le attività di carattere prevalentemente intellettuale sono comunemente designate come *professioni o arti liberali*; quelle di carattere prevalentemente manuale come *arti o mestieri*. Tuttavia, per semplicità di linguaggio, si designano usualmente con il termine *professioni* sia le professioni e arti liberali, sia le arti e i mestieri.

Per le persone addette al culto e i militari di carriera esercitanti una professione non inerente all'esercizio del culto o all'attività tipicamente militare è stata considerata l'attività di tipo civile da esse svolta (ad esempio: per un sacerdote secolare esercitante la professione di insegnante presso una scuola pubblica o privata si è considerata la professione di *insegnante*; per una suora infermiera si è considerata la professione di *infermiera*; per un capitano medico si è considerata la professione di *medico*, e così via).

Per le persone disoccupate è stata considerata la professione esercitata prima della disoccupazione.

Per notizie più analitiche si rinvia al volume dell'Istituto Centrale di Statistica — *Classificazione delle professioni, Metodi e Norme, Serie C, n. 9, Maggio 1981.*

Per la professione e i due caratteri seguenti (posizione nella professione ed attività economica) è necessario tener presente che le persone con più di una attività lavorativa hanno fornito le notizie facendo riferimento alla principale attività svolta, cioè a quella che per continuità di lavoro, per importanza economica o altre considerazioni era ritenuta da esse la prevalente.

POSIZIONE NELLA PROFESSIONE

Per posizione nella professione s'intende la condizione della persona espletante un'attività economica in rapporto all'unità locale in cui viene svolta l'attività stessa.

Nel presente volume le posizioni nella professione risultano raggruppate nel modo seguente:

Imprenditori, liberi professionisti:

imprenditori — coloro che gestiscono in proprio un'impresa (azienda agricola, industriale, commerciale, ecc.), nella quale non impiegano l'opera manuale propria o di familiari, ma quella di dipendenti;

liberi professionisti — coloro che esercitano in proprio una professione o arte liberale (notaio, medico, ingegnere, avvocato, ecc.).

Lavoratori in proprio: coloro che gestiscono un'azienda agricola, una piccola azienda industriale, una bottega artigiana, un negozio o un esercizio pubblico partecipandovi col proprio lavoro manuale. In tale posizione sono compresi anche i coltivatori diretti, i mezzadri e simili, i soci di cooperative aventi figura di lavoratori in proprio e chi lavora nel proprio domicilio direttamente per conto di consumatori e non su commissione di imprese.

Coadiuvanti: coloro che collaborano con un familiare che svolge un'attività lavorativa in proprio, senza avere un rapporto di lavoro regolato da contratto.

Dirigenti e impiegati:

dirigenti — coloro che ricoprono un ruolo caratterizzato da un elevato grado di professionalità, autonomia e potere decisionale. Per la Pubblica Amministrazione si considerano in tale posizione le qualifiche previste dal D.P.R. 30 giugno 1972, n. 748, nonché le qualifiche equivalenti presso tutte le altre Amministrazioni, siano esse a carattere centrale o locale. Per gli appartenenti alle FF. AA. e corpi similari sono considerati come dirigenti gli ufficiali con grado superiore a quello di tenente colonnello o posizioni assimilate;

appartenenti alla carriera direttiva — coloro che con diverso grado di responsabilità, discrezionalità di poteri e autonomia, esercitano una funzione direttiva (tecnica o amministrativa). Per gli appartenenti alle FF. AA. e corpi similari sono considerati come direttivi gli ufficiali con grado inferiore a quello di colonnello o posizioni assimilate;

impiegati — coloro che esercitano una funzione di concetto o esecutiva tecnica o amministrativa;

appartenenti alle categorie speciali (intermedi) — coloro che esercitano una funzione intermedia tra quella degli impiegati e quella degli operai specializzati vale a dire chi guida e controlla, con apporto di adeguata competenza tecnico-pratica, gruppi di altri lavoratori.

Lavoratori dipendenti:

capi operai — coloro che svolgono una attività per la cui esecuzione si richiedono conoscenze di tipo specialistico ed hanno eventualmente responsabilità di guida di personale;

operai specializzati o qualificati — coloro che svolgono una attività per la cui esecuzione si richiedono adeguate cognizioni tecnico-pratiche conseguite o in istituti professionali o mediante istruzione equivalente o acquisite con il necessario tirocinio e pratica, nonché chi esegue con perizia il lavoro manuale affidatogli essendo in possesso di specifiche capacità tecnico-pratiche;

operai comuni — coloro che eseguono lavori di carattere manuale e non sono compresi nelle categorie precedenti (manovale, bracciante agricolo, ecc.);

altri lavoratori dipendenti — coloro che esercitano mansioni di usciere, bidello, guardiano e simili;

apprendisti — coloro che esercitano un'attività lavorativa per l'apprendimento di una professione ed il successivo conseguimento di una qualifica;

lavoranti a domicilio — coloro che lavorano nel proprio domicilio esclusivamente o prevalentemente su commissione di imprese (industriali, commerciali, artigiane) e non direttamente per conto di consumatori;

graduati o militari di carriera delle FF.AA. o figure similari dei corpi di polizia e sicurezza interna — gli appartenenti alle FF.AA. e corpi similari con grado fino a caporal maggiore o assimilati, nonché i vigili urbani e del fuoco.

RAMO DI ATTIVITÀ ECONOMICA

Per ramo di attività economica s'intende il campo di attività in cui viene esercitata la professione, arte o mestiere. Esso è determinato, di norma, in base all'attività (unica o prevalente) delle singole *unità locali* in cui il censito svolge la propria professione, arte o mestiere (ad esempio: azienda agricola, stabilimento industriale, bottega artigiana, negozio, esercizio pubblico, sede o filiale bancaria e assicurativa, ospedale, gabinetto medico, studio professionale, ministero, amministrazione comunale). I rami in cui si articola la classificazione delle attività economiche sono i seguenti:

0. — Agricoltura, caccia, foreste e pesca
1. — Energia, gas e acqua
 - 1.A — Estrazione di combustibili solidi, liquidi e gassosi; industria petrolifera
 - 1.B — Energia elettrica, gas e acqua
2. — Industrie estrattive, industrie manifatturiere per la trasformazione di minerali non energetici e prodotti derivati; industrie chimiche
3. — Industrie manifatturiere per la lavorazione e la trasformazione dei metalli; meccanica di precisione
4. — Industrie manifatturiere alimentari, tessili, delle pelli e cuoio, dell'abbigliamento, del legno, mobili e altre industrie manifatturiere
5. — Industria delle costruzioni e delle installazioni di impianti per l'edilizia
6. — Commercio, pubblici esercizi e alberghi; riparazioni di beni di consumo e di veicoli
 - 6.A — Commercio, pubblici esercizi e alberghi
 - 6.B — Riparazioni di beni di consumo e di veicoli
7. — Trasporti e comunicazioni
8. — Credito e assicurazione, servizi prestati alle imprese; noleggio
 - 8.A — Credito e assicurazione
 - 8.B — Servizi prestati alle imprese; noleggio
9. — Pubblica amministrazione; servizi pubblici e privati
 - 9.A — Pubblica amministrazione
 - 9.B — Servizi pubblici e privati

Si fa presente che non risulta possibile procedere ad un completo confronto dei dati per ramo di attività economica con i corrispondenti dati del 1971, in quanto la relativa classificazione ha subito una profonda revisione (cfr. Istituto Centrale di Statistica — *Classificazione delle attività economiche, Metodi e Norme, Serie C, n. 8, Maggio 1981*), essendo stato necessario renderla ragguagliabile alla NACE (Nomenclatura generale delle attività economiche nelle Comunità Europee) concordata in sede comunitaria.

ABITAZIONE, STANZA, ALTRO TIPO DI ALLOGGIO

Ai fini del censimento, per abitazione s'intende un insieme di vani, o anche un vano solo, destinato funzionalmente ad uso di alloggio, che dispone di un ingresso indipendente su strada, pianerottolo, cortile, terrazza, ballatoio, e simili e che alla data del censimento è occupata o è destinata ad essere occupata da una famiglia o da più famiglie coabitanti.

Un'abitazione si considera occupata se in essa abitano una o più persone aventi la dimora abituale nel Comune di censimento, anche se temporaneamente assenti alla data del censimento stesso; non occupata se in essa non abita alcuna persona o se è abitata solo da persone temporaneamente presenti nel Comune di censimento (è il caso ad esempio di studenti che frequentano un corso di studi nel Comune di censimento).

È da considerare non occupata l'abitazione:

- disponibile per la vendita o l'affitto;
- utilizzabile per vacanza in quanto chi ne dispone la occupa soltanto in uno o più periodi dell'anno (abitazioni ubicate generalmente in località turistiche);
- utilizzabile per lavoro, cioè se trattasi di abitazione secondaria che viene occupata saltuariamente da chi ne dispone per motivi di lavoro (ad esempio: casa di campagna destinata ai lavori agricoli nell'epoca del raccolto, abitazione secondaria situata generalmente in un Comune diverso da quello di dimora abituale utilizzata per lo svolgimento della propria attività lavorativa);
- non occupata per altro motivo in quanto già venduta o affittata, ma non ancora occupata; non più occupata da chi ne dispone, per trasferimento a seguito di emigrazione definitiva verificatasi in particolare nelle zone montane di spopolamento.

Il titolo di godimento dell'abitazione fa riferimento al titolo in base al quale la famiglia dispone dell'abitazione stessa. I titoli di godimento considerati sono:

- *proprietà*, alla quale è stato assimilato l'usufrutto; sotto tale voce sono comprese anche le abitazioni a riscatto;
- *affitto*, che comprende anche il subaffitto;
- *altro titolo*, per i casi di uso gratuito dell'abitazione, di godimento per prestazione di servizi, ecc.

L'epoca di costruzione o di ricostruzione fa riferimento all'anno di ultimazione della costruzione o ricostruzione. Nel caso in cui l'abitazione sia stata costruita in anno posteriore a quello del relativo fabbricato, a seguito di ricostruzione parziale, ampliamento o sopraelevazione, è stato considerato l'anno di termine della ricostruzione, dell'ampliamento o della sopraelevazione.

Per quanto concerne la superficie dell'abitazione è da tener presente che essa fa riferimento alla superficie dei pavimenti delle stanze e dei vani accessori con esclusione della superficie di balconi, terrazze, verande, cantine, garages, portici, loggiati, solai, cortili, ecc.

Per stanza s'intende un locale, facente parte di un'abitazione, che riceve aria e luce dall'esterno ed ha dimensioni tali da consentire la collocazione di un letto lasciando lo spazio utile per il movimento di una persona. La cucina, se risponde a tale definizione, è considerata stanza.

Per altro tipo di alloggio s'intende il locale che, pur non essendo funzionalmente destinato ad abitazione di una famiglia (cantina, soffitta, magazzino, negozio, ufficio, ecc.) ovvero non avendo le caratteristiche proprie dell'abitazione (roulotte, natante, grotta, carrozzone, ecc.), risulta alla data del censimento occupato di fatto da una o più famiglie residenti.

FABBRICATO

Per fabbricato s'intende qualsiasi costruzione, comprendente almeno un'abitazione, isolata da vie o spazi vuoti oppure separata da altre costruzioni mediante muri maestri che si elevano, senza soluzione di continuità, dalle fondamenta al tetto, che disponga di uno o più accessi all'esterno e che possa avere una o più scale autonome.

3. — AVVERTENZE ALLE TAVOLE

TAVOLE COMUNALI

Tavola 1:

— l'elenco dei Comuni che hanno subito variazioni territoriali e di nome tra il 1971 ed il 1981 è riportato in Appendice (punto C);

— i dati sulla superficie territoriale dei Comuni sono stati forniti dagli Uffici Tecnici Erariali; si fa presente che eventuali variazioni di superficie di minima entità non segnalate in Appendice sono conseguenti a verifiche periodiche effettuate dagli stessi Uffici Tecnici Erariali.

Per quanto concerne le superfici delle zone di territorio in contestazione tra due o più Comuni (Appendice punto D) rilevate in sede di predisposizione delle basi territoriali del censimento, è da tener presente che esse costituiscono un *di cui* delle superfici totali dei Comuni.

Ai fini dell'imputazione delle superfici contestate alla superficie totale dell'uno o dell'altro Comune interessato, si è avuto riguardo alle circoscrizioni comunali, quali risultano delimitate sulle carte topografiche al 25.000 edite dall'Istituto Geografico Militare, nel presupposto che tali circoscrizioni facciano riferimento alle medesime risultanze catastali da cui sono desunte le superfici dei Comuni.

In mancanza di altro valido criterio, l'attribuzione delle superfici contestate è stata necessariamente omessa nei pochi casi in cui i confini comunali sono rimasti indefiniti anche sulla cartografia I.G.M.;

— la densità della popolazione residente (numero medio di abitanti per Km²) è data dal rapporto fra il totale della popolazione residente di ciascun Comune e la superficie territoriale del Comune stesso espressa in Km².

Tavola 2:

tra le persone temporaneamente assenti per motivi di lavoro risultano anche quelle che hanno seguito familiari recatisi in altri Comuni o all'estero per motivi di lavoro.

Tavola 6:

per corso di formazione professionale s'intende un corso che abbia tutti i seguenti requisiti:

- durata non inferiore a tre mesi;
- rilascio di un attestato;
- utilizzazione per migliorare o adeguare la capacità professionale.

Tavole 9 e 10:

i rami in cui si articola la classificazione delle attività economiche risultano così raggruppati:

- agricoltura, caccia, foreste e pesca: ramo 0;
- industrie: rami 1, 2, 3, 4 e 5;
- altre attività: rami 6, 7, -8 e 9.

Tavola 12:

le persone che lavorano e frequentano un corso di studi regolare e/o di formazione professionale sono comprese fra gli *occupati*; le persone che frequentano un corso regolare di studi ed un corso di formazione professionale sono comprese fra gli *scolari e studenti*; in quest'ultimo gruppo sono pure compresi i bambini che frequentano la scuola materna.

Tavola 14:

per l'individuazione delle famiglie composte da coniugi, coniugi e figli, genitori e figli, si è fatto riferimento alla figura del capo famiglia e quindi, nel caso di questa tavola, la famiglia composta ad esempio dal capo famiglia e da uno dei suoi genitori risulta sotto la voce *altro tipo di famiglia*.

Tavola 15:

per il calcolo del numero medio di occupanti per stanza non si è tenuto conto delle stanze adibite esclusivamente ad altro uso.

Tavola 19:

per quanto concerne l'acqua potabile di acquedotto e il gabinetto, l'espressione *fuori dell'abitazione* sta ad intendere che il servizio si trova o nel corpo del fabbricato che comprende l'abitazione (ballatoio, pianerottolo, ecc.) o nel cortile, giardino o orto annessi al fabbricato stesso, a disposizione dei soli occupanti dell'abitazione o del fabbricato e non del pubblico in genere.

Si fa inoltre presente che per *bagno* s'intende un impianto di vasca e/o doccia.

Tavola 22:

è da tener presente che le abitazioni che dispongono di servizi installati sommate a quelle che non ne dispongono danno il totale abitazioni solo nel caso in cui sia sempre stata fornita risposta ai relativi quesiti.

TAVOLE PROVINCIALI

Tavole 4, 12, 13, 18, 30:

cfr. nota alle tavole comunali 9 e 10 (nella tavola 13 è enucleato altresì il ramo "commercio, pubblici servizi, alberghi, riparazioni di beni di consumo e di veicoli").

Tavola 9:

per notizie sui contenuti delle singole categorie vedi Appendice (punto E); la popolazione attiva in condizione professionale considerata in tale tavola comprende anche i militari in servizio di leva.

Tavole 10 e 13:

le posizioni nella professione risultano raggruppate nel modo seguente:

- *indipendenti*: imprenditori, liberi professionisti, lavoratori in proprio, coadiuvanti;
- *dipendenti*: tutte le altre.

Tavola 18:

i componenti in condizione non professionale sono stati classificati secondo il settore di attività economica dei componenti in condizione professionale.

Tavola 20:

le famiglie che occupano un'abitazione o un altro tipo di alloggio sono quelle che occupano l'alloggio a titolo principale.

Tavola 22:

nella voce *altre convivenze* sono comprese le convivenze militari e di altri corpi accasermati.

Tavola 28:

sono considerate solo le famiglie che occupano le abitazioni a titolo principale.

Tavole 30 e 31:

i dati fanno riferimento alle persone che nel mercoledì precedente la data di compilazione del modello si sono recate al lavoro o a scuola rientrando nella stessa giornata alla propria dimora abituale.

Ai fini di una corretta interpretazione dei dati occorre tener presente che:

- i lavoratori-studenti hanno fatto riferimento al luogo di lavoro;
- coloro che esercitano la professione su mezzi di trasporto (autisti, ferrovieri, tramvieri, piloti, marittimi, ecc.) hanno indicato il luogo da cui prendono servizio (posteggio, stazione, deposito, aeroporto, porto, ecc.);
- il mezzo di trasporto è quello utilizzato per compiere il tratto più lungo (in termini di distanza e non di tempo) del tragitto casa/luogo di lavoro o studio.

Con riferimento alla Tav. 31, si precisa che tra gli studenti sono compresi i bambini che frequentano la scuola materna e le persone che frequentano corsi di formazione professionale.

4. — Diffusione dei dati

Allo scopo di favorire un'ampia utilizzazione dei dati raccolti con il censimento, si precisa quanto segue:

a) ad integrazione delle tavole riportate nel presente fascicolo, sono state elaborate le tavole non destinate alla pubblicazione, ma comunque disponibili per gli utilizzatori, riportate in Appendice (punto F);

b) sia le tavole pubblicate che quelle di cui alla lettera a) possono essere fornite su nastro magnetico;

c) le 23 tavole, contenenti i dati comunali, possono essere fornite per sezione di censimento; le 31 tavole, contenenti i dati provinciali, possono essere fornite per Comune, rispettivamente su tabulato o nastro magnetico;

d) le richieste comportano il rimborso delle spese vive sostenute per l'approntamento del supporto e devono essere inoltrate a:

Istituto Centrale di Statistica, Servizio Censimenti — Rep. CENS/A, Via Cesare Balbo, 16 — 00100 Roma.

5. — Qualità dei dati

Il problema del controllo della qualità dei dati, che costituisce una delle fasi più delicate di ogni indagine statistica, si presenta ancor più accentuato in occasione delle operazioni censuarie, dalla raccolta dei dati alla pubblicazione dei risultati.

Per assicurare, nei limiti del possibile, il più alto livello di attendibilità e coerenza dei risultati, l'Istituto ha previsto particolari procedure di controllo già nel corso delle operazioni di raccolta dei dati. In tale fase gli Uffici Comunali di Censimento, assistiti dagli Uffici Provinciali di Censimento, dagli Ispettori Provinciali e da Funzionari dell'ISTAT dislocati in tutte le Province, hanno provveduto alla revisione quantitativa dei *Fogli di famiglia* accertando che tutte le unità oggetto di rilevazione (abitazioni, famiglie e convivenze) fossero state censite. Al termine delle operazioni di raccolta dei dati gli Uffici Comunali di Censimento hanno provveduto alla revisione qualitativa dei questionari di rilevazione provvedendo a codificare le notizie che per loro natura non risultavano precodificate.

Nella fase di registrazione dei dati su supporto informatico (i tracciati records sono riportati in Appendice) l'Istituto ha posto in atto le misure necessarie ad assicurare la validità dell'operazione, inserendo nelle convenzioni stipulate con quelle Regioni, Amministrazioni provinciali e comunali che, a norma dell'art. 40, del D.P.R. 28 settembre 1981, n. 542, hanno provveduto ad eseguire in proprio tale lavorazione, oltre alla verifica anche il rispetto di particolari vincoli idonei ad assicurare in corrispondenza dei vari quesiti, la compatibilità dei codici registrati.

Analoghe procedure sono state seguite per il materiale fatto registrare direttamente a cura dell'ISTAT.

In entrambi i casi, è stata attivata una procedura di controllo effettuando una nuova verifica su un campione del materiale registrato. Tale operazione ha consentito di accertare che il livello di errore attribuibile all'approntamento dell'input è risultato generalmente inferiore al 5 per mille.

Il controllo finale sulla validità dei risultati è stato attuato attraverso una complessa procedura elettronica per la messa a punto quantitativa e qualitativa del materiale.

Trattasi di una procedura articolata in varie fasi di lavoro, succintamente illustrate nei punti che seguono.

1) *Verifica della sequenzialità dei dati indicativi dei Fogli di famiglia e di convivenza*(codici di Provincia, Comune, sezione e numero d'ordine del *Foglio*).

In tale sede sono state tra l'altro individuate eventuali situazioni irregolari con specifico riferimento alla completezza delle risposte fornite ai singoli quesiti del *Foglio di famiglia*. Questa analisi ha evidenziato, in alcuni casi, la necessità di dover ricorrere sistematicamente ai singoli questionari di rilevazione per una ulteriore revisione, codifica e nuova registrazione degli stessi.

2) *Messa a punto qualitativa dei Fogli di censimento*.

I records registrati sono stati sottoposti al vaglio di un complesso programma di controllo che prevede l'imposizione automatica, sotto determinate condizioni, dei codici eventualmente mancanti o non validi e l'aggiustamento dei codici registrati in caso di accertata incongruenza. Tale controllo esteso agli incroci tra le modalità previste dal piano di pubblicazione, è stato dapprima effettuato all'interno del singolo tipo record e poi esteso tra tipi records.

In altri termini si è assicurata:

- la completezza delle risposte per singolo quesito all'interno dello stesso tipo record;
- la congruità delle risposte fornite relativamente ad ogni tipo record scegliendo all'interno di esso un carattere come fondamentale;
- la congruità delle risposte fornite tra i records relativi alla stessa famiglia o convivenza, in corrispondenza di alcuni quesiti ritenuti come fondamentali.

I controlli di congruità e i conseguenti aggiustamenti sono stati effettuati sulla base di standards conosciuti.

In particolare i quesiti scelti come riferimento (*specie dell'alloggio* per il record dell'abitazione; *anno di nascita* e, per le caratteristiche occupazionali, *la professione*, per i records relativi alle persone) sono stati ritenuti validi solo se confermati dalla presenza di determinate informazioni in altri quesiti ad essi strettamente connessi. In caso contrario si è proceduto alla loro rettifica sulla base di indicazioni desunte dagli altri quesiti. Da segnalare, infine, che gli interventi sui singoli quesiti avvengono nell'ambito della logica che li lega, come specificato in seguito.

Per fornire ulteriori elementi conoscitivi, nei prospetti che seguono sono riportati, a livello provinciale, i valori percentuali degli aggiustamenti effettuati sui quesiti del foglio di famiglia distintamente per:

Interventi di tipo 1

- annullamento delle risposte fornite a particolari quesiti per i quali, sotto determinate condizioni, non era prevista risposta; interventi relativi a casi di mancata risposta; codici non validi.

Interventi di tipo 2

- interventi relativi ad incongruità logiche riscontrate all'interno del quesito o dei quesiti.

Interventi di tipo 3

- interventi relativi ad incongruità logiche tra tipi records.

Le percentuali degli aggiustamenti sono calcolate sul totale delle frequenze relative alle risposte fornite in relazione al quesito considerato.

PROVINCIA DI MACERATA

Incidenza percentuale degli aggiustamenti effettuati per tipo di intervento e quesito

A - ABITAZIONI

QUESITI	TIPO 1	TIPO 2	QUESITI	TIPO 1	TIPO 2
Specie dell'alloggio	—	0,56	Superficie	0,96	1,33
Caratteristiche del fabbricato	4,29	0,97	Acqua potabile	0,37	0,01
Proprietario	0,95	0,18	Gabinetto	0,49	0,69
Titolo di godimento	1,39	0,02	— scarico	1,56	1,82
Epoca di costruzione	1,24	0,03	Bagno	0,61	—
Stanze:			Elettricità	0,14	—
— adibite ad abitazione	0,43	0,01	Riscaldamento	0,31	0,61
— cucina	—	0,96			
— adibite ad altro uso	—	0,44	TOTALE	1,45	0,62

B - POPOLAZIONE RESIDENTE E TEMPORANEAMENTE PRESENTE

QUESITI	TIPO 1	TIPO 2	QUESITI	TIPO 1	TIPO 2
Relazione di parentela e posizione nella convivenza	—	0,12	Frequenza corso professionale	4,84	0,08
Sesso	0,19	0,19	Condizione 1981	2,72	0,31
Stato civile	0,38	0,52	Ore lavorate nella settimana	0,37	—
Luogo di nascita	4,62	1,60	Professione	2,12	2,19
Data di nascita	0,13	0,02	Posizione nella professione	5,70	7,69
Cittadinanza	12,26	—	Attività economica	5,83	4,17
Presenza e motivo dell'assenza	0,34	0,46	Condizione 1976	4,70	4,51
Residenza 1976	2,05	0,01	Pendolarità - luogo di lavoro o di studio	—	9,83
Istruzione	3,96	0,45	Pendolarità - altri quesiti	9,63	—
Corso regolare di studi	4,39	1,15	TOTALE	3,24	1,07
Frequenza scuola materna	0,82	0,17			

C - VERIFICHE DI CONGRUITÀ TRA RECORDS

TIPO 3

Specie di alloggio	0,84
Relazione di parentela	0,84
Annullamenti di records doppi e/o anomali	0,01
Mancati accoppiamenti tra famiglia principale e famiglia/e coabitanti (*)	2,41

(*) Percentuale calcolata sul totale delle famiglie coabitanti e le relative famiglie principali.

Il materiale relativo alla Provincia di Macerata non ha evidenziato carenze di rilievo ed inoltre non ha richiesto l'effettuazione di rifacimenti o nuove codifiche.

A scopo esemplificativo, distintamente per tipo di intervento, si riportano di seguito alcuni casi verificatisi con maggior frequenza.

Per gli interventi di tipo 1 ai quesiti relativi alla *condizione professionale o non professionale nella settimana precedente la data del censimento* e alla *condizione professionale o non professionale nell'ottobre del '76* doveva essere fornita risposta solo se la persona aveva compiuto, alla data del censimento, rispettivamente i 14 ed i 19 anni.

Per gli interventi di tipo 2:

— il quesito *stanze* è stato messo in relazione con la superficie dell'abitazione verificando la congruità del dato della superficie media per stanza;

— nell'ambito del quesito relativo alla *condizione professionale o non professionale nella settimana precedente la data del censimento* sono stati messi in relazione la *professione, arte o mestiere esercitato*, la *posizione nella professione* e la *categoria di attività economica*. I codici delle tre caratteristiche occupazionali sono stati collegati tra loro mediante una tabella a tripla entrata verificandone la reciproca compatibilità e sostituendo successivamente gli eventuali codici non validi. Il codice non valido è stato individuato in funzione di quelli ritenuti validi. Per alcune particolari professioni è stata inoltre controllata la compatibilità tra la professione, l'età ed il titolo di studio.

Per i quesiti relativi al *luogo di studio o di lavoro, tempo impiegato e mezzo utilizzato per gli spostamenti*, in considerazione della difficoltà di effettuare, in alcuni casi, una netta distinzione tra i due tipi di interventi, sono stati convenzionalmente attribuiti al tipo 1 quelli derivanti dai controlli di congruità delle varie risposte fornite all'interno del quesito ivi comprese le verifiche derivanti dalle risposte sul *tempo impiegato e mezzo utilizzato* per gli spostamenti extracomunali.

Sono stati attribuiti al tipo 2 quelli relativi al confronto tra *luogo di studio o di lavoro* ed alcune caratteristiche rilevate per lo stesso individuo. In particolare per tutti coloro per i quali era prevista una risposta al *luogo di studio o di lavoro* si è verificata l'esistenza e la compatibilità del codice indicato. Così ad esempio per coloro che si sono dichiarati *lavoranti a domicilio per conto d'impresa* è stato controllato che il codice fosse quello corrispondente a *lavora nella propria abitazione*.

Tra gli interventi di tipo 3 si segnala quello relativo al mancato accoppiamento tra il codice della famiglia principale ed il codice della famiglia o delle famiglie coabitanti. Tale inconveniente è da attribuirsi alla diversità dei codici che ne avrebbero dovuto consentire l'esatto accoppiamento.

Da segnalare infine che, nel periodo immediatamente successivo alla raccolta dei dati, l'ISTAT ha attivato tre distinte indagini campionarie: la prima con lo scopo di verificare il grado di copertura del censimento; la seconda con l'obiettivo di raccogliere, con riferimento ad alcuni fondamentali caratteri della popolazione residente, informazioni sulla qualità dei risultati; la terza tendente ad accertare la corrispondenza tra i risultati del censimento e la posizione anagrafica delle famiglie. I risultati delle predette indagini formeranno oggetto di pubblicazione.

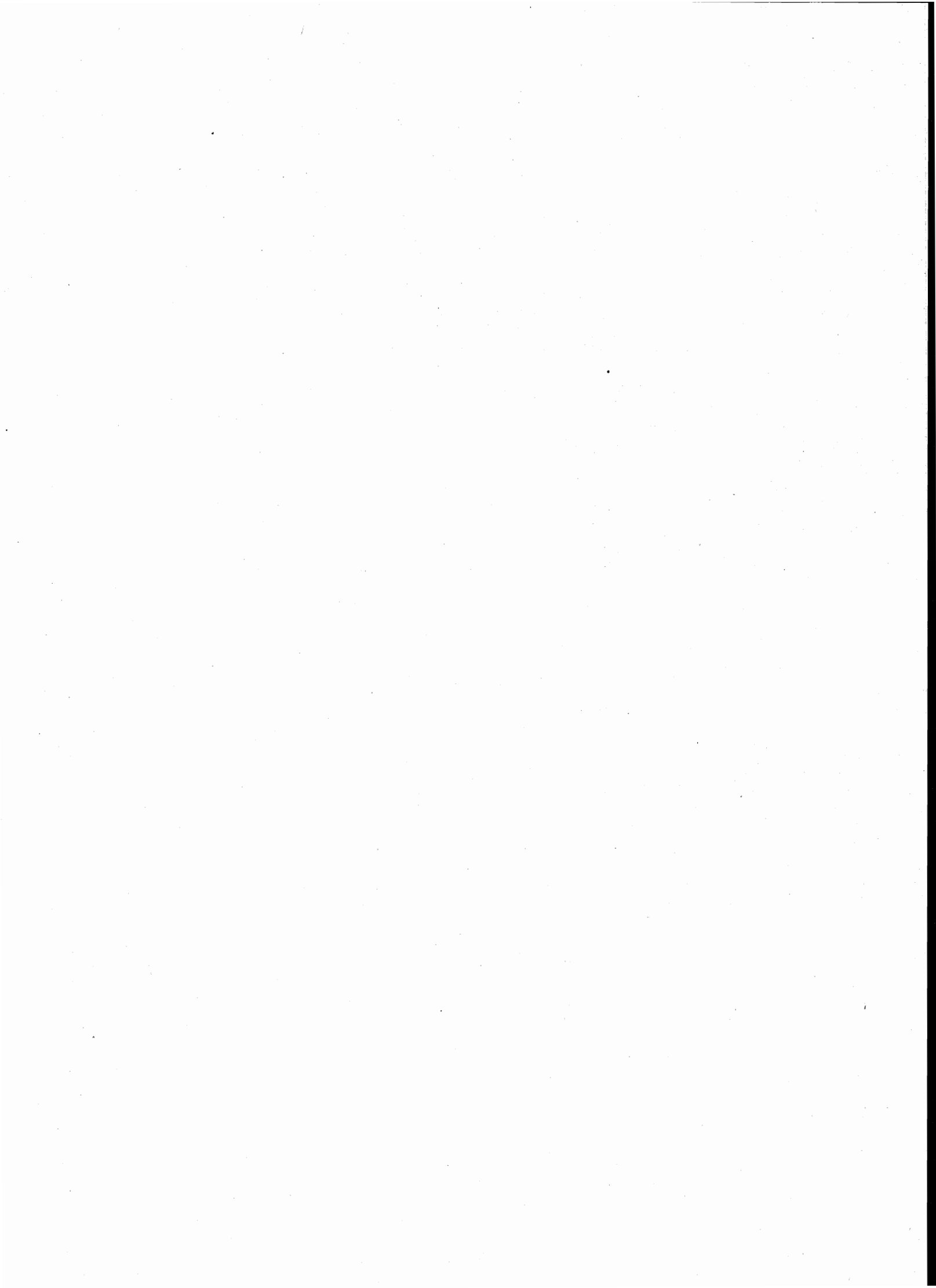

parte prima
dati comunali

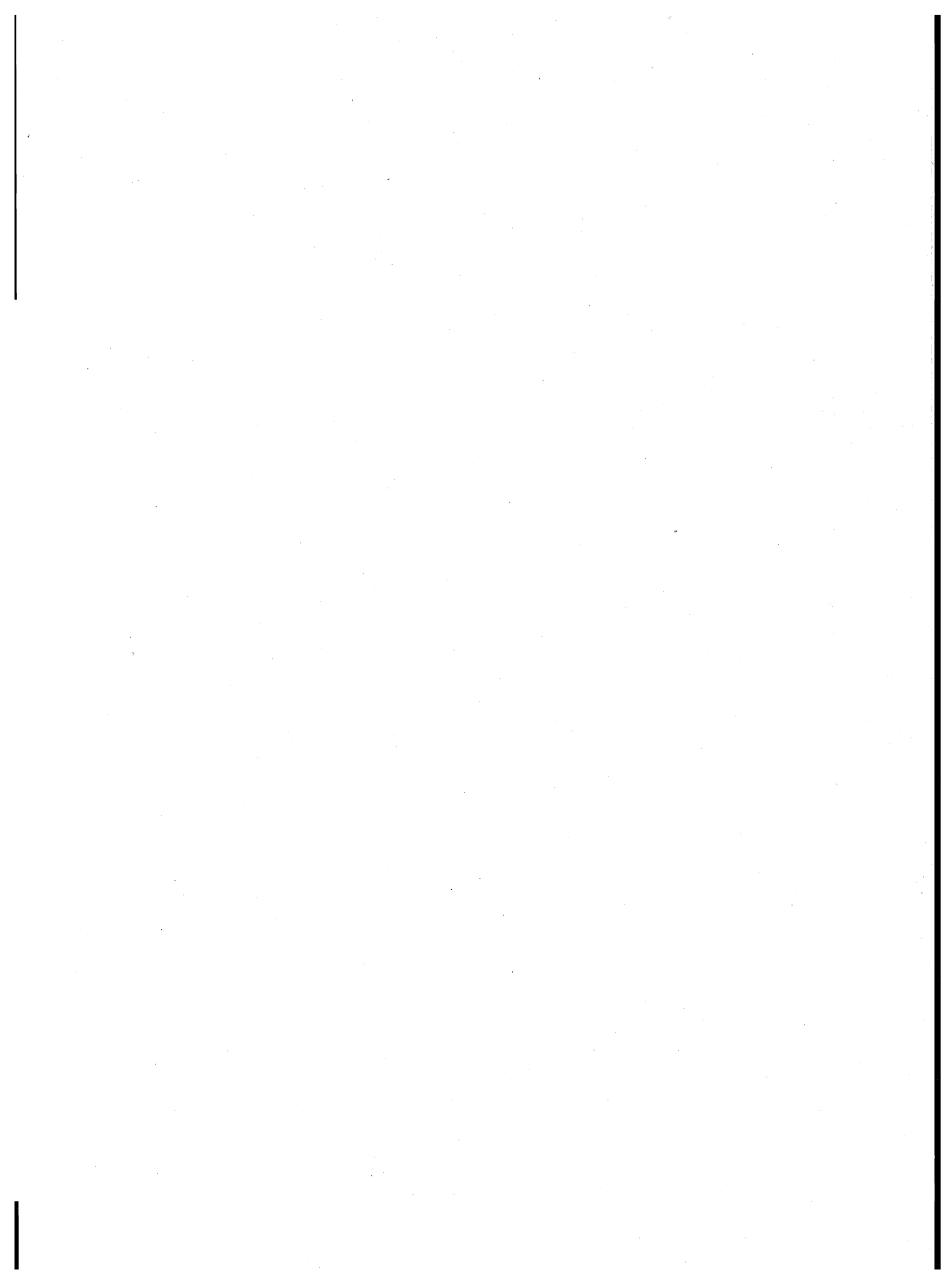

TAV. 1 - Superficie territoriale e densità - Popolazione residente e popolazione presente, per sesso

Codice dei Comuni	COMUNI	Superficie territoriale km ²	Densità ab/km ²	POPOLAZIONE RESIDENTE			POPOLAZIONE PRESENTE			
				Maschi	Femmine	TOTALE	Maschi	Femmine	TOTALE	
									N.	di cui temporaneamente presente
001	ACQUACANINA	26,71	6	82	80	162	79	78	157	6
002	APIRO	53,65	49	1.283	1.341	2.624	1.270	1.337	2.607	39
003	APPIGNANO	22,70	157	1.757	1.796	3.553	1.749	1.796	3.545	51
004	BELFORTE DEL CHIEN TI	15,93	89	704	717	1.421	695	714	1.409	14
005	BOLOGNOLA	25,86	7	92	77	169	82	68	150	—
006	CALDAROLA	29,08	60	853	904	1.757	820	880	1.700	12
007	CAMERINO	129,69	61	3.900	4.075	7.975	3.988	4.243	8.231	651
008	CAMPOROTONDO DI FIASTRONE	8,83	61	270	265	535	266	260	526	—
009	CASTELRAIMONDO	44,92	88	1.956	1.999	3.955	1.914	1.971	3.885	34
010	CASTELSANTANGELO SUL NERA	70,71	6	206	232	438	206	230	436	13
011	CESSAPALOMBO	27,78	25	356	350	706	338	337	675	1
012	CINGOLI	147,98	69	5.016	5.244	10.260	4.930	5.204	10.134	79
013	CIVITANOVA MARCHE	45,64	793	17.518	18.669	36.187	17.336	18.652	35.988	417
014	COLMURANO	11,17	117	653	657	1.310	646	656	1.302	5
015	CORRIDONIA	62,02	192	5.900	6.005	11.905	5.799	5.988	11.787	69
016	ESANATOGLIA	47,82	41	953	993	1.946	926	982	1.908	25
017	FIASTRA	57,57	12	350	369	719	340	357	697	25
018	FIORDIMONTE	21,22	14	151	145	296	149	149	298	15
019	FIUMINATA	76,67	22	810	888	1.698	785	847	1.632	80
020	GAGLIOLE	24,06	29	346	359	705	342	356	698	14
021	GUALDO	22,11	48	519	539	1.058	498	531	1.029	3
022	LORO PICENO	32,49	79	1.262	1.315	2.577	1.250	1.304	2.554	11
023	MACERATA	92,73	472	20.984	22.798	43.782	21.200	22.974	44.174	1.478
024	MATELICA	81,04	125	4.974	5.131	10.105	4.865	5.090	9.955	150
025	MOGLIANO	29,26	166	2.325	2.518	4.843	2.299	2.498	4.797	59
026	MONTECASSIANO	32,99	166	2.718	2.747	5.465	2.697	2.753	5.450	81
027	MONTE CAVALLO	38,62	7	128	137	265	115	126	241	3
028	MONTECOSARO	21,68	210	2.244	2.311	4.555	2.210	2.289	4.499	18
029	MONTEFANO	34,12	85	1.400	1.515	2.915	1.382	1.498	2.880	16
030	MONTELUPO NE	32,74	96	1.558	1.589	3.147	1.533	1.561	3.094	14
031	MONTE SAN GIUSTO	19,99	356	3.544	3.573	7.117	3.492	3.560	7.052	42
032	MONTE SAN MARTINO	18,50	47	403	473	876	395	470	865	9
033	MORROVALLE	42,60	176	3.660	3.849	7.509	3.637	3.824	7.461	43
034	MUCCIA	25,65	32	401	411	812	409	400	809	57
035	PENNA SAN GIOVANNI	28,18	55	736	801	1.537	716	795	1.511	10
036	PETRIOLO	15,63	126	948	1.014	1.962	936	1.000	1.936	9
037	PIEVEBOVIGLIANA	27,33	35	464	480	944	444	475	919	8
038	PIEVE TORINA	74,85	20	745	772	1.517	739	785	1.524	53
039	PIORACO	19,48	75	699	761	1.460	679	738	1.417	10
040	POGGIO SAN VICINO	12,91	26	165	177	342	156	176	332	—
041	POLLENZA	39,47	139	2.650	2.817	5.467	2.639	2.859	5.498	131
042	PORTO RECANATI	17,50	431	3.622	3.919	7.541	3.554	3.915	7.469	100
043	POTENZA PICENA	48,21	265	6.224	6.528	12.752	6.287	6.520	12.807	324
044	RECANATI	102,77	180	8.997	9.513	18.510	8.889	9.526	18.415	204
045	RIPE SAN GINESIO	10,11	79	408	392	800	407	389	796	10
046	SAN GINESIO	77,72	55	2.064	2.216	4.280	2.008	2.190	4.198	39
047	SAN SEVERINO MARCHE	193,77	68	6.341	6.773	13.114	6.241	6.764	13.005	224
048	SANT'ANGELO IN PONTANO	27,43	60	789	854	1.643	773	840	1.613	13
049	SARNANO	62,94	55	1.625	1.826	3.451	1.567	1.808	3.375	81
050	SEFRO	42,31	13	277	268	545	273	255	528	14
051	SERRAPETRONA	37,56	22	417	411	828	400	399	799	3
052	SERRAVALLE DI CHIEN TI	95,81	15	710	726	1.436	716	719	1.435	34
053	TOLENTINO	94,86	190	8.686	9.367	18.053	8.668	9.411	18.079	306
054	TREIA	93,07	96	4.424	4.530	8.954	4.356	4.533	8.889	92
055	URBISAGLIA	22,80	111	1.231	1.309	2.540	1.196	1.298	2.494	3
056	USSITA	55,22	9	236	246	482	218	236	454	23
057	VISSO	99,89	14	699	728	1.427	676	711	1.387	24
	TOTALE PROVINCIA	2.774,35	106	142.433	150.499	292.932	141.180	150.325	291.505	5.249

TAV. 2 - Popolazione residente temporaneamente assente per sesso, luogo di presenza e motivo dell'assenza

Codice dei Comuni	COMUNI	IN ALTRI COMUNI				ALL'ESTERO				TOTALE	
		TOTALE		di cui per motivi di lavoro		TOTALE		di cui per motivi di lavoro		MF	M
		MF	M	MF	M	MF	M	MF	M		
001	ACQUACANINA	11	5	7	5	—	—	—	—	11	5
002	APIRO	55	32	17	9	1	1	1	1	56	33
003	APPIGNANO	59	35	12	7	—	—	—	—	59	35
004	BELFORTE DEL CHIANTI	25	16	6	5	1	1	—	—	26	17
005	BOLOGNOLA	18	9	7	3	1	1	1	1	19	10
006	CALDAROLA	68	36	36	23	1	1	1	1	69	37
007	CAMERINO	352	174	197	101	43	31	16	10	395	205
008	CAMPOROTONDO DI FIASTRONE	9	3	—	—	—	—	—	—	9	3
009	CASTELRAIMONDO	99	58	28	17	5	5	3	3	104	63
010	CASTELSANTANGELO SUL NERA	15	8	6	4	—	—	—	—	15	8
011	CESSAPALOMBO	32	19	12	7	—	—	—	—	32	19
012	CINGOLI	202	123	64	36	3	1	3	1	205	124
013	CIVITANOVA MARCHE	584	379	137	89	32	15	17	9	616	394
014	COLMURANO	13	8	—	—	—	—	—	—	13	8
015	CORRIDONIA	184	128	24	16	3	3	1	1	187	131
016	ESANATOGLIA	60	39	22	12	3	3	3	3	63	42
017	FIASTRA	46	20	32	14	1	1	1	1	47	21
018	FIORDIMONTE	13	8	5	4	—	—	—	—	13	8
019	FIUMINATA	136	58	72	33	10	5	8	5	146	63
020	GAGLIOLE	18	8	2	1	3	3	1	1	21	11
021	GUALDO	32	22	9	7	—	—	—	—	32	22
022	LORO PICENO	33	17	5	1	1	—	1	—	34	17
023	MACERATA	1.029	609	286	163	57	35	30	19	1.086	644
024	MATELICA	260	153	103	66	40	36	31	30	300	189
025	MOGLIANO	99	57	32	18	6	4	5	3	105	61
026	MONTECASSIANO	91	57	13	8	5	1	1	1	96	58
027	MONTE CAVALLO	27	14	12	7	—	—	—	—	27	14
028	MONTECOSARO	70	41	10	5	4	4	3	3	74	45
029	MONTEFANO	50	26	14	7	1	1	—	—	51	27
030	MONTELUPO	66	34	15	7	1	1	1	1	67	35
031	MONTE SAN GIUSTO	103	78	18	13	4	1	3	1	107	79
032	MONTE SAN MARTINO	16	10	3	3	4	3	3	2	20	13
033	MORROVALLE	84	52	12	7	7	4	6	4	91	56
034	MUCCIA	54	30	22	12	6	3	3	2	60	33
035	PENNA SAN GIOVANNI	34	22	13	7	2	2	2	2	36	24
036	PETRIOLO	33	17	11	6	2	2	1	1	35	19
037	PIEVEBOVIGLIANA	32	21	17	12	1	1	1	1	33	22
038	PIEVE TORINA	43	26	11	6	3	2	1	1	46	28
039	PIORACO	53	22	14	5	—	—	—	—	53	22
040	POGGIO SAN VICINO	10	9	3	3	—	—	—	—	10	9
041	POLLENZA	97	64	22	15	3	2	1	1	100	66
042	PORTO RECANATI	166	103	40	32	6	4	4	3	172	107
043	POTENZA PICENA	259	158	46	31	10	8	6	6	269	166
044	RECANATI	278	178	71	37	21	14	7	7	299	192
045	RIPE SAN GINESIO	13	4	1	—	1	1	—	—	14	5
046	SAN GINESIO	111	67	50	29	10	8	8	6	121	75
047	SAN SEVERINO MARCHE	315	201	117	69	18	14	14	13	333	215
048	SANT'ANGELO IN PONTANO	43	21	15	10	—	—	—	—	43	21
049	SARNANO	141	88	84	52	16	11	12	8	157	99
050	SEFRO	31	12	22	7	—	—	—	—	31	12
051	SERRAPETRONA	31	17	10	7	1	1	1	1	32	18
052	SERRAVALLE DI CHIANTI	32	8	16	5	3	3	2	2	35	11
053	TOLENTINO	271	170	51	26	9	6	4	4	280	176
054	TREIA	156	96	41	25	1	1	1	1	157	97
055	URBISAGLIA	47	34	7	6	2	2	2	2	49	36
056	USSITA	51	22	32	16	—	—	—	—	51	22
057	VISSO	62	33	22	13	2	2	2	2	64	35
	TOTALE PROVINCIA	6.322	3.759	1.956	1.129	354	248	212	164	6.676	4.007

TAV. 3 - Popolazione residente per sesso e stato civile

Codice dei Comuni	COMUNI	MASCHI					FEMMINE				
		CELIBI	CONIUGATI	SEPARATI LEGALMENTE	VEDOVI	DIVORZIATI	NUBILI	CONIUGATE	SEPARATE LEGALMENTE	VEDOVE	DIVORZIATE
001	ACQUACANINA	45	34	—	3	—	29	31	—	20	—
002	APIRO	539	694	3	46	1	462	687	1	187	4
003	APPIGNANO	739	974	1	43	—	575	992	1	228	—
004	BELFORTE DEL CHIEN TI	280	398	4	21	1	226	413	2	76	—
005	BOLOGNOLA	47	39	1	5	—	24	44	—	9	—
006	CALDAROLA	342	475	1	34	1	291	485	—	128	—
007	CAMERINO	1.743	2.020	15	115	7	1.365	2.067	20	612	11
008	CAMPOROTONDO DI FIASTRONE	106	153	—	11	—	81	149	—	35	—
009	CASTELRAIMONDO	786	1.113	2	53	2	611	1.122	2	264	—
010	CASTELSANTANGELO SUL NERA	79	121	—	5	1	65	119	—	48	—
011	CESSAPALOMBO	150	191	1	13	1	102	197	—	51	—
012	CINGOLI	2.134	2.713	15	148	6	1.872	2.737	13	617	5
013	CIVITANOVA MARCHE	7.652	9.412	74	355	25	6.895	9.563	105	2.071	35
014	COLMURANO	270	349	3	29	2	212	353	5	87	—
015	CORRIDONIA	2.547	3.185	23	139	6	2.135	3.218	15	634	3
016	ESANATOGLIA	386	539	2	25	1	305	550	1	137	—
017	FIASTRA	136	196	1	16	1	105	194	—	70	—
018	FIORDIMONTE	50	91	—	10	—	41	85	—	18	1
019	FIUMINATA	308	454	2	44	2	242	457	3	183	3
020	GAGLIOLE	130	200	1	15	—	107	199	1	52	—
021	GUALDO	197	300	—	22	—	174	301	—	64	—
022	LORO PICENO	520	689	3	50	—	464	688	1	162	—
023	MACERATA	9.058	11.325	141	441	19	8.385	11.423	169	2.761	60
024	MATELICA	2.056	2.758	18	136	6	1.689	2.812	12	615	3
025	MOGLIANO	954	1.286	6	74	5	908	1.306	4	298	2
026	MONTECASSIANO	1.144	1.496	4	72	2	912	1.504	4	324	3
027	MONTE CAVALLO	57	67	—	4	—	49	65	—	23	—
028	MONTECOSARO	968	1.215	5	55	1	811	1.234	5	259	2
029	MONTEFANO	590	768	4	37	1	540	788	2	185	—
030	MONTELUPONE	673	844	4	36	1	531	857	1	198	2
031	MONTE SAN GIUSTO	1.555	1.903	9	77	—	1.237	1.925	7	401	3
032	MONTE SAN MARTINO	180	213	—	10	—	188	214	—	71	—
033	MORROVALLE	1.559	2.009	14	72	6	1.379	2.067	9	391	3
034	MUCCIA	166	222	1	11	1	130	231	1	49	—
035	PENNA SAN GIOVANNI	284	418	2	32	—	269	417	1	114	—
036	PETRIOLO	392	529	—	26	1	341	544	3	126	—
037	PIEVEBOVIGLIANA	182	253	5	21	3	148	254	—	78	—
038	PIEVE TORINA	301	408	1	35	—	250	414	1	105	2
039	PIORACO	247	420	3	28	1	197	424	2	133	5
040	POGGIO SAN VICINO	59	95	1	9	1	56	92	—	29	—
041	POLLENZA	1.078	1.493	10	65	4	974	1.507	5	327	4
042	PORTO RECANATI	1.622	1.909	23	61	7	1.511	1.954	31	408	15
043	POTENZA PICENA	2.819	3.266	21	112	6	2.438	3.345	22	714	9
044	RECANATI	3.756	5.011	34	189	7	3.402	5.098	33	966	14
045	RIPE SAN GINESIO	163	218	2	24	1	115	222	—	55	—
046	SAN GINESIO	788	1.181	6	88	1	660	1.215	8	332	1
047	SAN SEVERINO MARCHE	2.596	3.537	32	171	5	2.278	3.545	27	911	12
048	SANT'ANGELO IN PONTANO	301	453	1	34	—	261	468	2	123	—
049	SARNANO	645	914	4	62	—	593	935	2	294	2
050	SEFRO	104	154	—	18	1	56	154	—	58	—
051	SERRAPETRONA	181	225	1	10	—	131	224	1	55	—
052	SERRAVALLE DI CHIEN TI	298	388	3	21	—	197	392	4	133	—
053	TOLENTINO	3.476	4.982	30	185	13	3.118	5.055	29	1.150	15
054	TREIA	1.832	2.475	13	102	2	1.506	2.481	10	526	7
055	URBISAGLIA	522	674	1	32	2	465	678	1	164	1
056	USSITA	110	116	1	9	—	83	117	—	45	1
057	VISSO	300	369	3	25	2	238	362	3	125	—
	TOTALE PROVINCIA	60.202	77.934	555	3.586	156	52.429	78.974	569	18.299	228

TAV. 4 - Popolazione residente

A —

Codice dei Comuni	COMUNI	CLASSI QUINQUENNALI DI ETÀ (anni)										
		Meno di 5	5 - 9	10 - 14	15 - 19	20 - 24	25 - 29	30 - 34	35 - 39	40 - 44	45 - 49	50 - 54
001	ACQUACANINA	2	9	11	14	8	8	11	3	2	6	16
002	APIRO	116	136	146	191	215	146	145	96	166	184	215
003	APPIGNANO	207	208	245	236	265	257	215	224	278	241	256
004	BELFORTE DEL CHIEN TI	79	98	84	82	93	118	101	71	90	83	90
005	BOLOGNOLA	11	8	12	8	14	8	15	9	5	11	14
006	CALDAROLA	72	96	101	112	118	82	99	70	101	109	146
007	CAMERINO	357	393	430	508	568	531	558	457	496	514	527
008	CAMPOROTONDO DI FIASTRONE	24	29	32	38	33	38	33	25	34	34	43
009	CASTELRAIMONDO	193	213	235	249	267	281	271	209	242	237	322
010	CASTELSANTANGELO SUL NERA	20	12	14	28	18	25	22	17	16	18	26
011	CESSAPALOMBO	32	33	40	47	50	45	34	22	44	52	65
012	CINGOLI	549	615	718	790	752	685	631	522	627	668	793
013	CIVITANOVA MARCHE	2.070	2.584	2.646	2.801	2.492	2.487	2.621	2.318	2.638	2.373	2.475
014	COLMURANO	58	68	79	93	86	94	84	70	98	81	99
015	CORRIDONIA	723	792	860	896	869	791	867	720	875	786	811
016	ESANATOGLIA	110	111	100	140	133	105	124	118	140	130	131
017	FIASTRA	19	25	32	48	50	37	33	29	29	46	59
018	FIORDIMONTE	6	10	14	24	16	18	10	12	13	24	14
019	FIUMINATA	60	83	77	110	97	87	82	81	77	105	110
020	GAGLIOLE	45	37	31	23	43	63	57	34	33	28	38
021	GUALDO	56	51	42	66	67	74	71	44	61	72	66
022	LURO PICENO	116	124	166	177	188	153	142	129	174	209	191
023	MACERATA	2.021	2.653	3.091	3.195	3.009	2.896	2.916	2.737	3.283	3.066	3.108
024	MATELICA	542	651	622	652	621	661	775	625	735	685	673
025	MOGLIANO	248	268	335	305	327	306	326	272	342	336	335
026	MONTECASSIANO	307	352	401	379	395	373	388	338	366	374	380
027	MONTE CAVALLO	15	9	20	22	11	7	11	15	17	16	13
028	MONTECOSARO	264	315	301	332	336	321	311	293	325	307	308
029	MONTEFANO	144	162	212	194	215	188	179	135	219	201	192
030	MONTELUPONE	158	221	226	208	234	185	218	176	226	234	230
031	MONTE SAN GIUSTO	422	493	514	537	529	498	508	444	566	469	442
032	MONTE SAN MARTINO	50	49	47	67	62	59	44	39	51	46	61
033	MORROVALLE	474	527	512	558	533	545	563	406	508	515	504
034	MUCCIA	40	37	40	54	52	47	50	43	51	54	70
035	PENNA SAN GIOVANNI	55	47	69	107	93	101	84	55	88	89	121
036	PETRIOLO	121	135	126	129	120	135	135	111	144	122	114
037	PIEVEBOVIGLIANA	41	47	36	64	69	58	55	43	36	43	81
038	PIEVE TORINA	68	86	95	100	75	78	94	70	101	90	112
039	PIORACO	44	50	74	97	78	80	83	47	99	97	119
040	POGGIO SAN VICINO	9	21	21	18	19	15	20	14	26	28	26
041	POLLENZA	288	363	360	379	373	327	368	357	377	390	402
042	PORTO RECANATI	428	516	585	559	551	521	523	535	526	491	446
043	POTENZA PICENA	695	780	864	967	994	955	920	714	947	818	912
044	RECANATI	1.044	1.227	1.265	1.314	1.274	1.286	1.262	1.116	1.276	1.219	1.314
045	RIPE SAN GINESIO	26	36	52	49	60	30	51	37	64	65	65
046	SAN GINESIO	159	185	223	260	283	248	254	175	264	288	346
047	SAN SEVERINO MARCHE	650	745	694	852	876	884	870	672	881	881	937
048	SANT'ANGELO IN PONTANO	74	82	101	89	95	91	98	64	117	108	122
049	SARNANO	163	162	167	195	224	202	215	157	201	211	270
050	SEFRO	21	16	17	25	23	22	29	19	22	30	46
051	SERRAPETRONA	38	30	43	64	54	56	52	40	45	50	63
052	SERRAVALLE DI CHIEN TI	48	54	63	78	86	75	78	61	55	58	105
053	TOLENTINO	910	1.128	1.190	1.337	1.164	1.160	1.235	1.079	1.335	1.234	1.267
054	TREIA	451	515	553	633	658	591	523	482	647	679	671
055	URBISAGLIA	121	150	166	183	185	177	148	128	170	192	187
056	USSITA	10	22	32	32	30	24	23	21	25	29	48
057	VISSO	63	75	90	102	98	85	77	59	93	79	111
	TOTALE PROVINCIA	15.137	17.944	19.322	20.817	20.248	19.420	19.712	16.859	20.467	19.605	20.708

per sesso e classe di eta'

TOTALE

						PARTICOLARI CLASSI DI ETA' (anni)									Codice dei Comuni
55 - 59	60 - 64	65 - 69	70 - 74	75 e più	TOTALE	Meno di 3	3 - 5	6 - 10	11 - 13	14 - 17	18	19 - 20	21 - 24		
10	11	17	15	19	162	1	1	12	6	12	—	5	7	001	
234	144	181	125	184	2.624	62	76	142	92	123	50	83	176	002	
228	140	190	164	199	3.553	128	130	195	154	199	41	101	213	003	
118	76	88	68	82	1.421	48	48	87	58	70	15	34	76	004	
10	6	13	17	8	169	9	2	10	6	10	—	7	9	005	
172	79	123	115	162	1.757	42	49	97	59	84	21	53	94	006	
613	440	524	508	551	7.975	195	262	378	267	376	111	226	441	007	
57	34	22	24	35	535	14	16	30	18	33	5	12	28	008	
302	218	259	210	247	3.955	118	110	234	129	196	52	99	219	009	
39	32	50	48	53	438	10	12	13	7	19	5	10	16	010	
80	28	42	31	61	706	19	26	30	22	34	8	27	36	011	
697	522	595	522	574	10.260	334	345	627	424	627	151	309	607	012	
2.459	1.590	1.769	1.395	1.469	36.187	1.168	1.390	2.621	1.604	2.237	546	1.091	1.936	013	
112	72	73	59	84	1.310	32	41	64	53	81	17	34	62	014	
745	535	589	497	549	11.905	389	483	811	510	717	184	354	692	015	
129	101	142	102	130	1.946	68	60	112	51	115	24	64	100	016	
60	49	62	45	96	719	13	11	26	21	36	8	18	41	017	
24	25	30	29	27	296	4	3	12	6	19	6	6	14	018	
133	94	137	138	227	1.698	32	41	81	49	82	23	44	75	019	
66	50	51	42	64	705	24	29	34	17	21	5	14	35	020	
82	68	79	75	84	1.058	29	40	45	27	46	14	29	52	021	
192	140	162	148	166	2.577	74	58	137	105	142	33	72	150	022	
3.020	2.195	2.400	1.972	2.220	43.782	1.142	1.369	2.796	1.819	2.655	610	1.218	2.360	023	
623	556	608	521	555	10.105	299	364	654	378	508	125	264	496	024	
337	233	283	268	322	4.843	153	147	294	185	249	64	133	258	025	
375	209	315	240	273	5.465	166	212	352	258	305	74	143	324	026	
21	16	30	16	26	265	7	9	10	15	15	6	5	10	027	
279	212	226	196	229	4.555	149	179	308	189	271	66	130	256	028	
179	139	196	179	181	2.915	82	89	179	124	164	40	79	170	029	
194	149	177	160	151	3.147	90	105	234	131	170	44	74	199	030	
427	311	369	285	303	7.117	248	271	494	327	405	107	232	411	031	
66	55	57	58	65	876	29	36	44	24	51	14	28	49	032	
470	353	394	311	336	7.509	254	327	525	297	450	100	216	435	033	
68	46	53	46	61	812	25	23	37	24	43	10	22	39	034	
159	118	118	101	132	1.537	31	34	52	37	82	20	42	73	035	
129	94	117	114	116	1.962	74	67	136	76	111	23	43	101	036	
93	55	66	54	103	944	25	25	47	14	49	10	34	53	037	
91	90	109	111	147	1.517	32	51	87	58	81	24	34	57	038	
142	97	112	114	127	1.460	27	27	53	48	68	26	38	56	039	
20	18	28	26	33	342	9	4	19	14	18	3	10	11	040	
361	242	301	259	320	5.467	163	181	372	213	311	78	150	295	041	
504	341	376	324	315	7.541	247	277	525	362	458	109	230	431	042	
853	581	638	533	581	12.752	426	412	800	526	778	182	362	814	043	
1.234	840	992	859	988	18.510	596	699	1.234	762	1.031	260	528	1.014	044	
50	46	53	55	61	800	15	17	43	19	49	9	25	46	045	
363	259	324	270	379	4.280	93	102	192	129	207	56	97	234	046	
1.012	746	827	750	837	13.114	366	423	730	417	655	167	344	715	047	
132	116	114	108	132	1.643	42	55	82	57	69	21	45	70	048	
290	241	244	220	289	3.451	89	107	174	86	141	36	98	180	049	
44	39	68	52	72	545	14	9	16	11	17	7	6	22	050	
73	59	60	54	47	828	21	23	29	28	45	18	22	43	051	
149	129	134	109	154	1.436	27	33	54	31	67	13	38	66	052	
1.179	893	1.071	888	983	18.053	517	621	1.139	700	1.076	276	479	921	053	
619	410	526	469	527	8.954	269	262	532	312	528	112	289	506	054	
182	121	142	122	166	2.540	67	86	147	93	149	35	82	146	055	
40	26	36	34	50	482	6	5	28	19	30	6	5	27	056	
126	71	92	73	133	1.427	29	43	78	58	85	16	39	80	057	
20.466	14.560	16.854	14.328	16.485	292.932	8.642	9.927	18.294	11.526	16.670	4.086	8.276	16.047		

segue TAV. 4 — Popolazione residente

B —

Codice dei Comuni	COMUNI	CLASSI QUINQUENNALI DI ETÀ (anni)										
		Meno di 5	5 - 9	10 - 14	15 - 19	20 - 24	25 - 29	30 - 34	35 - 39	40 - 44	45 - 49	50 - 54
001	ACQUACANINA	—	6	6	9	6	4	7	1	2	3	8
002	APIRO	61	68	75	92	104	73	82	49	90	93	104
003	APPIGNANO	106	109	138	120	128	130	113	107	143	122	133
004	BELFORTE DEL CHIANTI	37	55	38	47	44	63	58	38	42	38	46
005	BOLOGNOLA	6	4	9	5	7	6	8	3	4	8	8
006	CALDAROLA	31	63	52	53	64	45	50	34	47	55	70
007	CAMERINO	190	202	220	265	327	280	308	225	263	242	250
008	CAMPOROTONDO DI FIASTRONE	12	14	13	22	18	20	18	13	15	20	16
009	CASTELRAIMONDO	93	116	129	136	130	148	152	94	125	116	153
010	CASTELSANTANGELO SUL NERA	9	7	6	12	10	15	11	9	9	11	18
011	CESSAPALOMBO	22	17	14	30	24	26	21	10	20	26	36
012	CINGOLI	279	327	354	404	365	365	313	263	322	319	389
013	CIVITANOVA MARCHE	1.052	1.337	1.323	1.401	1.223	1.194	1.314	1.126	1.267	1.177	1.245
014	COLMURANO	29	41	42	44	41	45	47	39	46	40	46
015	CORRIDONIA	363	405	463	463	429	396	443	369	424	378	409
016	ESANATOGLIA	49	66	60	71	56	54	61	66	78	59	62
017	FIASTRA	9	10	17	22	24	23	20	16	15	25	25
018	FIORDIMONTE	2	5	5	11	12	10	6	6	7	13	8
019	FIUMINATA	30	44	43	59	51	46	43	41	34	56	45
020	GAGLIOLE	18	18	15	14	22	34	29	19	20	13	18
021	GUALDO	26	24	22	25	36	35	41	29	31	36	34
022	LORO PICENO	54	61	93	80	100	81	69	68	81	108	86
023	MACERATA	1.021	1.377	1.591	1.633	1.529	1.496	1.391	1.299	1.556	1.445	1.510
024	MATELICA	303	317	317	336	306	313	415	307	361	356	339
025	MOGLIANO	128	117	166	169	168	152	162	134	172	166	178
026	MONTECASSIANO	160	173	218	211	196	194	200	153	194	184	184
027	MONTE CAVALLO	5	5	10	11	3	3	5	6	11	8	5
028	MONTECOSARO	131	155	165	177	166	161	146	151	168	137	171
029	MONTEFANO	86	78	99	101	106	103	87	61	106	102	114
030	MONTELUPONE	75	117	114	112	118	99	103	96	108	112	123
031	MONTE SAN GIUSTO	232	269	303	271	254	269	236	212	311	232	210
032	MONTE SAN MARTINO	24	22	20	33	33	28	24	26	26	19	28
033	MORROVALLE	232	273	262	273	259	273	272	216	246	258	253
034	MUCCIA	22	19	18	28	29	27	23	21	21	28	36
035	PENNA SAN GIOVANNI	29	26	30	53	41	56	46	30	46	43	61
036	PETRIOLO	64	74	64	60	53	66	70	58	73	65	52
037	PIEVEBOVIGLIANA	17	23	21	37	29	34	31	21	21	20	35
038	PIEVE TORINA	41	42	43	48	47	33	46	32	54	45	54
039	PIORACO	28	21	42	55	41	34	55	16	47	43	56
040	POGGIO SAN VICINO	4	11	12	7	10	8	9	7	13	15	15
041	POLLENZA	141	195	185	172	194	160	176	190	181	187	206
042	PORTO RECANATI	230	261	314	270	282	256	243	236	244	233	224
043	POTENZA PICENA	352	380	416	512	507	496	485	364	460	405	430
044	RECANATI	552	635	655	619	604	658	618	551	621	606	660
045	RIPE SAN GINESIO	10	22	30	24	38	15	27	16	30	36	29
046	SAN GINESIO	79	100	110	122	144	130	130	94	132	153	160
047	SAN SEVERINO MARCHE	336	373	366	415	429	466	449	343	440	411	479
048	SANT'ANGELO IN PONTANO	39	38	46	47	47	51	51	34	56	53	60
049	SARNANO	78	82	81	94	107	105	108	87	94	102	137
050	SEFRO	9	9	11	15	10	13	16	11	12	17	19
051	SERRAPETRONA	15	10	24	37	33	33	27	25	21	25	31
052	SERRAVALLE DI CHIANTI	19	28	40	38	46	48	44	35	27	25	52
053	TOLENTINO	444	558	597	679	566	575	582	539	674	612	651
054	TREIA	240	261	285	312	337	334	261	223	318	341	348
055	URBISAGLIA	62	79	78	82	101	95	74	64	80	101	95
056	USSITA	4	11	13	14	17	17	14	12	9	17	27
057	VISSO	37	39	44	55	51	38	37	31	50	33	59
	TOTALE PROVINCIA	7.727	9.199	9.927	10.507	10.122	9.932	9.877	8.326	10.068	9.593	10.300

per sesso e classe di eta'

MASCHI

						PARTICOLARI CLASSI DI ETA' (anni)									Codice dei Comuni
55 - 59	60 - 64	65 - 69	70 - 74	75 e più	TOTALE	Meno di 3	3 - 5	6 - 10	11 - 13	14 - 17	18	19 - 20	21 - 24		
5	2	9	7	7	82	—	—	8	3	6	—	4	6	001	
116	72	82	55	67	1.283	30	43	74	45	60	22	34	92	002	
121	64	78	70	75	1.757	64	72	100	85	104	21	47	108	003	
57	43	39	30	29	704	23	20	52	28	33	10	19	36	004	
1	2	8	10	3	92	5	1	6	5	5	—	5	4	005	
79	37	48	54	71	853	15	28	61	30	45	6	29	49	006	
293	193	226	215	201	3.900	104	142	189	135	196	63	123	252	007	
34	20	12	9	14	270	6	10	14	7	17	3	8	14	008	
149	103	116	95	101	1.956	57	52	131	68	114	26	45	111	009	
14	15	23	20	17	206	5	5	7	4	7	3	5	8	010	
42	17	16	13	22	356	12	18	11	10	19	4	14	19	011	
332	263	281	234	206	5.016	169	178	327	210	319	75	154	297	012	
1.176	725	809	619	530	17.518	615	684	1.363	788	1.128	259	553	946	013	
57	40	32	25	39	653	17	21	39	29	36	9	18	28	014	
383	258	283	223	211	5.900	198	242	414	279	372	102	155	361	015	
58	50	67	47	49	953	32	29	66	29	59	12	38	37	016	
29	24	31	21	39	350	6	4	13	12	14	3	10	20	017	
11	11	15	16	13	151	1	1	6	2	7	3	5	10	018	
58	44	66	57	93	810	12	22	46	26	45	12	25	39	019	
28	27	24	18	29	346	11	12	16	8	11	2	9	18	020	
35	32	34	43	36	519	15	17	20	17	16	7	12	29	021	
100	67	73	68	73	1.262	31	31	69	54	73	17	34	79	022	
1.439	1.029	1.093	810	765	20.984	557	712	1.461	942	1.330	325	631	1.193	023	
302	259	293	226	224	4.974	174	186	328	188	262	55	148	238	024	
150	99	129	112	123	2.325	79	72	135	87	128	35	79	133	025	
202	104	130	110	105	2.718	85	114	171	145	161	38	88	156	026	
13	9	13	11	10	128	3	2	7	6	10	1	3	2	027	
138	103	100	84	91	2.244	74	83	160	100	140	40	76	121	028	
84	51	80	73	69	1.400	47	53	87	57	81	24	36	85	029	
101	70	81	73	56	1.558	45	44	127	73	86	18	45	98	030	
200	145	163	126	111	3.544	137	154	267	193	226	53	98	201	031	
29	23	25	24	19	403	12	21	17	10	21	9	15	27	032	
236	167	180	130	130	3.660	114	181	269	158	210	51	107	209	033	
35	24	33	12	25	401	14	12	20	10	22	4	12	22	034	
67	58	51	37	62	736	21	16	24	17	39	9	22	31	035	
62	42	52	54	39	948	41	38	68	39	52	12	22	43	036	
51	26	36	16	46	464	7	14	27	5	30	6	17	21	037	
44	48	54	44	70	745	22	25	44	27	36	13	17	37	038	
65	43	51	52	50	699	17	18	20	29	38	18	19	28	039	
9	6	12	16	11	165	4	2	9	10	5	3	5	6	040	
176	111	137	125	114	2.650	75	98	193	108	149	35	82	147	041	
232	145	186	148	118	3.622	146	130	261	213	217	50	115	225	042	
412	294	294	211	206	6.224	218	217	371	262	393	94	199	413	043	
591	406	468	385	368	8.997	319	365	636	393	513	107	257	475	044	
24	30	22	27	28	408	6	8	28	13	21	5	14	29	045	
175	112	142	126	155	2.064	43	57	103	57	101	26	47	121	046	
460	363	381	338	292	6.341	194	220	357	224	330	70	175	349	047	
64	46	51	50	56	789	20	34	34	27	34	11	21	36	048	
123	114	110	92	111	1.625	42	53	88	38	67	18	49	87	049	
21	20	39	25	30	277	7	4	9	7	10	4	3	10	050	
32	27	37	21	19	417	6	12	8	17	26	10	14	26	051	
70	60	62	60	56	710	10	16	30	20	31	7	21	36	052	
546	431	499	373	360	8.686	260	292	561	355	554	136	248	438	053	
306	193	247	220	198	4.424	142	140	264	163	265	52	151	258	054	
92	58	55	53	62	1.231	36	41	77	48	67	20	36	77	055	
19	9	19	14	20	236	2	2	14	9	12	2	4	14	056	
62	37	43	28	55	699	18	24	38	32	45	8	19	42	057	
9.810	6.871	7.740	6.255	6.179	142.433	4.425	5.092	9.345	5.956	8.398	2.028	4.241	7.997		

segue TAV. 4 — Popolazione residente

C —

Codice dei Comuni	COMUNI	CLASSI QUINQUENNALI DI ETÀ (anni)										
		Meno di 5	5 - 9	10 - 14	15 - 19	20 - 24	25 - 29	30 - 34	35 - 39	40 - 44	45 - 49	50 - 54
001	ACQUACANINA	2	3	5	5	2	4	4	2	—	3	8
002	APIRO	55	68	71	99	111	73	63	47	76	91	111
003	APPIGNANO	101	99	107	116	137	127	102	117	135	119	123
004	BELFORTE DEL CHIANTI	42	43	46	35	49	55	43	33	48	45	44
005	BOLOGNOLA	5	4	3	3	7	2	7	6	1	3	6
006	CALDAROLA	41	33	49	59	54	37	49	36	54	54	76
007	CAMERINO	167	191	210	243	241	251	250	232	233	272	277
008	CAMPOROTONDO DI FIASTRONE	12	15	19	16	15	18	15	12	19	14	27
009	CASTELRAIMONDO	100	97	106	113	137	133	119	115	117	121	169
010	CASTELSANTANGELO SUL NERA	11	5	8	16	8	10	11	8	7	7	8
011	CESSAPALOMBO	10	16	26	17	26	19	13	12	24	26	29
012	CINGOLI	270	288	364	386	387	320	318	259	305	349	404
013	CIVITANOVA MARCHE	1.018	1.247	1.323	1.400	1.269	1.293	1.307	1.192	1.371	1.196	1.230
014	COLMURANO	29	27	37	49	45	49	37	31	52	41	53
015	CORRIDONIA	360	387	397	433	440	395	424	351	451	408	402
016	ESANATOGLIA	61	45	40	69	77	51	63	52	62	71	69
017	FIASTRA	10	15	15	26	26	14	13	13	14	21	34
018	FIORDIMONTE	4	5	9	13	4	8	4	6	6	11	6
019	FIUMINATA	30	39	34	51	46	41	39	40	43	49	65
020	GAGLIOLE	27	19	16	9	21	29	28	15	13	15	20
021	GUALDO	30	27	20	41	31	39	30	15	30	36	32
022	LORO PICENO	62	63	73	97	88	72	73	61	93	101	105
023	MACERATA	1.000	1.276	1.500	1.562	1.480	1.400	1.525	1.438	1.727	1.621	1.598
024	MATELICA	239	334	305	316	315	348	360	318	374	329	334
025	MOGLIANO	120	151	169	136	159	154	164	138	170	170	157
026	MONTECASSIANO	147	179	183	168	199	179	188	185	172	190	196
027	MONTE CAVALLO	10	4	10	11	8	4	6	9	6	8	8
028	MONTECOSARO	133	160	136	155	170	160	165	142	157	170	137
029	MONTEFANO	58	84	113	93	109	85	92	74	113	99	78
030	MONTELUPONE	83	104	112	96	116	86	115	80	118	122	107
031	MONTE SAN GIUSTO	190	224	211	266	275	229	272	232	255	237	232
032	MONTE SAN MARTINO	26	27	27	34	29	31	20	13	25	27	33
033	MORROVALLE	242	254	250	285	274	272	291	190	262	257	251
034	MUCCIA	18	18	22	26	23	20	27	22	30	26	34
035	PENNA SAN GIOVANNI	26	21	39	54	52	45	38	25	42	46	60
036	PETRIOLO	57	61	62	69	67	69	65	53	71	57	62
037	PIEVEBOVIGLIANA	24	24	15	27	40	24	24	22	15	23	46
038	PIEVE TORINA	27	44	52	52	28	45	48	38	47	45	58
039	PIORACO	16	29	32	42	37	46	28	31	52	54	63
040	POGGIO SAN VICINO	5	10	9	11	9	7	11	7	13	13	11
041	POLLENZA	147	168	175	207	179	167	192	167	196	203	196
042	PORTO RECANATI	198	255	271	289	269	265	280	299	282	258	222
043	POTENZA PICENA	343	400	448	455	487	459	435	350	487	413	482
044	RECANATI	492	592	610	695	670	628	644	565	655	613	654
045	RIPE SAN GINESIO	16	14	22	25	22	15	24	21	34	29	36
046	SAN GINESIO	80	85	113	138	139	118	124	81	132	135	186
047	SAN SEVERINO MARCHE	314	372	328	437	447	418	421	329	441	470	458
048	SANT'ANGELO IN PONTANO	35	44	55	42	48	40	47	30	61	55	62
049	SARNANO	85	80	86	101	117	97	107	70	107	109	133
050	SEFRO	12	7	6	10	13	9	13	8	10	13	27
051	SERRAPETRONA	23	20	19	27	21	23	25	15	24	25	32
052	SERRAVALLE DI CHIANTI	29	26	23	40	40	27	34	26	28	33	53
053	TOLENTINO	466	570	593	658	598	585	653	540	661	622	616
054	TREIA	211	254	268	321	321	257	262	259	329	338	323
055	URBISAGLIA	59	71	88	101	84	82	74	64	90	91	92
056	USSITA	6	11	19	18	13	7	9	9	16	12	21
057	VISSO	26	36	46	47	47	47	40	28	43	46	52
	TOTALE PROVINCIA	7.410	8.745	9.395	10.310	10.126	9.488	9.835	8.533	10.399	10.012	10.408

per sesso e classe di eta'

FEMMINE

						PARTICOLARI CLASSI DI ETA' (anni)									Codice dei Comuni
55 - 59	60 - 64	65 - 69	70 - 74	75 e più	TOTALE	Meno di 3 *	3 - 5	6 - 10	11 - 13	14 - 17	18	19 - 20	21 - 24		
5	9	8	8	12	80	1	1	4	3	6	—	1	1	001	
118	72	99	70	117	1.341	32	33	68	47	63	28	49	84	002	
107	76	112	94	124	1.796	64	58	95	69	95	20	54	105	003	
61	33	49	38	53	717	25	28	35	30	37	5	15	40	004	
9	4	5	7	5	77	4	1	4	1	5	—	2	5	005	
93	42	75	61	91	904	27	21	36	29	39	15	24	45	006	
320	247	298	293	350	4.075	91	120	189	132	180	48	103	189	007	
23	14	10	15	21	265	8	6	16	11	16	2	4	14	008	
153	115	143	115	146	1.999	61	58	103	61	82	26	54	108	009	
25	17	27	28	36	232	5	7	6	3	12	2	5	8	010	
38	11	26	18	39	350	7	8	19	12	15	4	13	17	011	
365	259	314	288	368	5.244	165	167	300	214	308	76	155	310	012	
1.283	865	960	776	939	18.669	553	706	1.258	816	1.109	287	538	990	013	
55	32	41	34	45	657	15	20	25	24	45	8	16	34	014	
362	277	306	274	338	6.005	191	241	397	231	345	82	199	331	015	
71	51	75	55	81	993	36	31	46	22	56	12	26	63	016	
31	25	31	24	57	369	7	7	13	9	22	5	8	21	017	
13	14	15	13	14	145	3	2	6	4	12	3	1	4	018	
75	50	71	81	134	888	20	19	35	23	37	11	19	36	019	
38	23	27	24	35	359	13	17	18	9	10	3	5	17	020	
47	36	45	32	48	539	14	23	25	10	30	7	17	23	021	
92	73	89	80	93	1.315	43	27	68	51	69	16	38	71	022	
1.581	1.166	1.307	1.162	1.455	22.798	585	657	1.335	877	1.325	285	587	1.167	023	
321	297	315	295	331	5.131	125	178	326	190	246	70	116	258	024	
187	134	154	156	199	2.518	74	75	159	98	121	29	54	125	025	
173	105	185	130	168	2.747	81	98	181	113	144	36	55	168	026	
8	7	17	5	16	137	4	7	3	9	5	5	2	8	027	
141	109	126	112	138	2.311	75	96	148	89	131	26	54	135	028	
95	88	116	106	112	1.515	35	36	92	67	83	16	43	85	029	
93	79	96	87	95	1.589	45	61	107	58	84	26	29	101	030	
227	166	206	159	192	3.573	111	117	227	134	179	54	134	210	031	
37	32	32	34	46	473	17	15	27	14	30	5	13	22	032	
234	186	214	181	206	3.849	140	146	256	139	240	49	109	226	033	
33	22	20	34	36	411	11	11	17	14	21	6	10	17	034	
92	60	67	64	70	801	10	18	28	20	43	11	20	42	035	
67	52	65	60	77	1.014	33	29	68	37	59	11	21	58	036	
42	29	30	38	57	480	18	11	20	9	19	4	17	32	037	
47	42	55	67	77	772	10	26	43	31	45	11	17	20	038	
77	54	61	62	77	761	10	9	33	19	30	8	19	28	039	
11	12	16	10	22	177	5	2	10	4	13	—	5	5	040	
185	131	164	134	206	2.817	88	83	179	105	162	43	68	148	041	
272	196	190	176	197	3.919	101	147	264	149	241	59	115	206	042	
441	287	344	322	375	6.528	208	195	429	264	385	88	163	401	043	
643	434	524	474	620	9.513	277	334	598	369	518	153	271	539	044	
26	16	31	28	33	392	9	9	15	6	28	4	11	17	045	
188	147	182	144	224	2.216	50	45	89	72	106	30	50	113	046	
552	383	446	412	545	6.773	172	203	373	193	325	97	169	366	047	
68	70	63	58	76	854	22	21	48	30	35	10	24	34	048	
167	127	134	128	178	1.826	47	54	86	48	74	18	49	93	049	
23	19	29	27	42	268	7	5	7	4	7	3	3	12	050	
41	32	23	33	28	411	15	11	21	11	19	8	8	17	051	
79	69	72	49	98	726	17	17	24	11	36	6	17	30	052	
633	462	572	515	623	9.367	257	329	578	345	522	140	231	483	053	
313	217	279	249	329	4.530	127	122	268	149	263	60	138	248	054	
90	63	87	69	104	1.309	31	45	70	45	82	15	46	69	055	
21	17	17	20	30	246	4	3	14	10	18	4	1	13	056	
64	34	49	45	78	728	11	19	40	26	40	8	20	38	057	
10.656	7.689	9.114	8.073	10.306	150.499	4.217	4.835	8.949	5.570	8.272	2.058	4.035	8.050		

TAV. 5 - Popolazione residente in età da 6 anni in poi

Codice dei Comuni	COMUNI	FORNITI DI TITOLO DI STUDIO							
		LAUREA		DIPLOMA		LICENZA MEDIA INFERIORE		LICENZA ELEMENTARE	
		MF	M	MF	M	MF	M	MF	M
001	ACQUACANINA	3	3	3	3	31	20	95	45
002	APIRO	34	20	194	105	412	231	1.065	559
003	APPIGNANO	33	20	179	108	736	401	1.314	711
004	BELFORTE DEL CHIANTI	16	14	108	60	269	158	567	271
005	BOLOGNOLA	8	7	11	6	34	17	79	47
006	CALDAROLA	45	24	185	98	307	175	641	323
007	CAMERINO	557	321	1.261	670	1.287	689	2.715	1.356
008	CAMPOROTONDO DI FIASTRONE	13	9	43	28	83	43	176	101
009	CASTELRAIMONDO	106	71	507	262	697	401	1.424	715
010	CASTELSANTANGELO SUL NERA	5	5	24	11	66	33	153	92
011	CESSAPALOMBO	6	6	48	25	108	62	257	147
012	CINGOLI	173	105	820	397	1.789	994	3.508	1.889
013	CIVITANOVA MARCHE	815	453	4.034	1.995	7.301	4.188	14.005	6.653
014	COLMURANO	20	13	95	50	232	123	504	269
015	CORRIDONIA	135	73	842	437	2.190	1.233	4.554	2.367
016	ESANATOGLIA	24	17	174	97	364	199	694	363
017	FIASTRA	9	6	72	43	108	52	276	147
018	FIORDIMONTE	2	1	13	10	51	27	98	53
019	FIUMINATA	34	18	160	93	281	161	593	301
020	GAGLIOLE	16	11	72	42	121	74	200	102
021	GUALDO	14	9	70	36	183	100	398	214
022	LORO PICENO	43	23	164	87	427	240	1.052	552
023	MACERATA	2.404	1.426	6.970	3.470	8.950	4.778	15.088	7.069
024	MATELICA	195	122	973	508	2.162	1.212	3.519	1.773
025	MOGLIANO	93	54	362	182	836	489	1.910	955
026	MONTECASSIANO	78	53	374	219	1.060	593	2.124	1.092
027	MONTE CAVALLO	—	—	13	6	41	21	106	54
028	MONTECOSARO	39	29	230	120	806	498	1.846	918
029	MONTEFANO	39	21	225	118	538	306	970	502
030	MONTELUPONE	41	31	137	85	594	335	1.151	610
031	MONTE SAN GIUSTO	70	41	380	165	1.130	636	2.826	1.495
032	MONTE SAN MARTINO	14	9	66	34	154	82	271	144
033	MORROVALLE	80	46	379	186	1.318	761	2.996	1.508
034	MUCCIA	22	10	86	51	147	84	275	144
035	PENNA SAN GIOVANNI	36	23	163	89	222	119	643	319
036	PETRIOLO	27	17	137	63	347	195	685	348
037	PIEVEBOVIGLIANA	21	12	112	52	162	103	312	164
038	PIEVE TORINA	25	15	120	57	252	142	613	307
039	PIORACO	30	21	167	77	288	183	600	273
040	POGGIO SAN VICINO	2	2	15	10	51	24	157	88
041	POLLENZA	68	47	340	168	1.020	564	2.116	1.085
042	PORTO RECANATI	187	112	999	545	1.745	893	2.810	1.272
043	POTENZA PICENA	181	123	1.209	656	2.608	1.496	4.862	2.323
044	RECANATI	488	296	1.732	859	3.779	2.042	6.957	3.386
045	RIPE SAN GINESIO	8	6	51	27	132	79	294	165
046	SAN GINESIO	79	52	468	236	610	338	1.498	773
047	SAN SEVERINO MARCHE	316	182	1.368	711	2.286	1.246	4.531	2.354
048	SANT'ANGELO IN PONTANO	26	12	86	39	264	149	535	274
049	SARNANO	63	32	362	193	574	326	1.155	593
050	SEFRO	3	1	32	16	84	52	197	106
051	SERRAPETRONA	15	9	76	43	136	91	334	175
052	SERRAVALLE DI CHIANTI	26	17	88	46	244	136	573	307
053	TOLENTINO	460	269	1.765	852	3.815	2.053	6.479	3.245
054	TREIA	126	78	536	295	1.687	901	3.203	1.718
055	URBISAGLIA	38	26	205	107	459	247	1.028	513
056	USSITA	10	9	38	24	93	45	241	119
057	VISSO	29	17	157	88	249	135	590	280
	TOTALE PROVINCIA	7.450	4.449	29.500	15.060	55.920	30.975	107.863	53.728

per sesso e grado di istruzione

TOTALE		ALFABETI PRIVI DI TITOLO DI STUDIO				ANALFABETI				TOTALE		Codice dei Comuni
		TOTALE		di cui in età da 55 anni in poi		TOTALE		di cui in età da 55 anni in poi				
MF	M	MF	M	MF	M	MF	M	MF	M	MF	M	
132	71	26	11	16	5	2	—	2	—	160	82	001
1.705	915	654	259	344	127	127	36	112	29	2.486	1.210	002
2.262	1.240	945	355	496	187	88	26	76	22	3.295	1.621	003
960	503	330	148	177	73	35	10	33	9	1.325	661	004
132	77	24	9	10	2	2	—	1	—	158	86	005
1.178	620	432	175	279	98	56	15	49	13	1.666	810	006
5.820	3.036	1.540	580	956	347	158	38	143	28	7.518	3.654	007
315	181	168	69	99	48	22	4	19	3	505	254	008
2.734	1.449	881	368	480	188	112	30	99	26	3.727	1.847	009
248	141	161	53	135	43	7	2	6	1	416	196	010
419	240	211	80	125	53	31	6	29	5	661	326	011
6.290	3.385	2.867	1.177	1.475	615	424	107	368	85	9.581	4.669	012
26.155	13.289	6.723	2.759	2.887	1.076	751	171	636	128	33.629	16.219	013
851	455	342	146	212	94	44	14	39	14	1.237	615	014
7.721	4.110	2.951	1.263	1.406	620	361	87	325	68	11.033	5.460	015
1.256	676	494	201	288	113	68	15	60	13	1.818	892	016
465	248	208	85	152	63	22	7	19	6	695	340	017
164	91	119	56	83	40	6	2	6	2	289	149	018
1.068	573	495	188	359	132	62	15	60	15	1.625	776	019
409	229	203	84	145	62	40	10	34	7	652	323	020
665	359	280	115	194	83	44	13	35	10	989	487	021
1.686	902	651	270	359	163	108	28	99	24	2.445	1.200	022
33.412	16.743	7.224	2.784	3.440	1.152	635	188	506	127	41.271	19.715	023
6.849	3.615	2.251	916	1.231	485	342	83	303	75	9.442	4.614	024
3.201	1.680	1.160	443	619	241	182	51	164	43	4.543	2.174	025
3.636	1.957	1.348	535	692	286	103	27	90	17	5.087	2.519	026
160	81	86	39	63	28	3	3	3	3	249	123	027
2.921	1.565	1.178	481	581	235	128	41	111	34	4.227	2.087	028
1.772	947	884	337	483	188	88	16	83	14	2.744	1.300	029
1.923	1.061	931	384	465	199	98	24	91	20	2.952	1.469	030
4.406	2.337	1.940	849	910	401	252	67	214	46	6.598	3.253	031
505	269	267	96	177	69	39	5	37	3	811	370	032
4.773	2.501	1.925	805	921	394	230	59	208	50	6.928	3.365	033
530	289	215	82	131	49	19	4	16	2	764	375	034
1.064	550	359	142	244	100	49	7	48	7	1.472	699	035
1.196	623	570	230	300	119	55	16	47	11	1.821	869	036
607	331	253	105	167	66	34	7	31	5	894	443	037
1.010	521	377	167	245	104	47	10	39	7	1.434	698	038
1.085	554	293	100	217	73	28	10	24	9	1.406	664	039
225	124	74	29	41	18	30	6	27	4	329	159	040
3.544	1.864	1.425	582	729	300	154	31	142	20	5.123	2.477	041
5.741	2.822	1.200	503	514	207	76	21	64	13	7.017	3.346	042
8.860	4.598	2.621	1.026	1.277	504	433	165	254	51	11.914	5.789	043
12.956	6.583	3.837	1.629	1.867	775	422	101	357	77	17.215	8.313	044
485	277	254	110	141	62	29	7	26	7	768	394	045
2.655	1.399	1.232	521	769	331	198	44	183	34	4.085	1.964	046
8.501	4.493	3.179	1.256	1.744	673	645	178	570	146	12.325	5.927	047
911	474	566	241	364	168	69	20	60	16	1.546	735	048
2.154	1.144	965	349	619	215	136	37	116	22	3.255	1.530	049
316	175	185	80	151	67	21	11	20	10	522	266	050
561	318	187	73	115	49	36	8	35	7	784	399	051
931	506	421	171	327	130	24	7	23	6	1.376	684	052
12.519	6.419	3.911	1.597	2.027	801	485	118	438	89	16.915	8.134	053
5.552	2.992	2.549	1.053	1.314	565	322	97	287	77	8.423	4.142	054
1.730	893	581	239	303	121	76	22	74	22	2.387	1.154	055
382	197	88	35	62	22	1	—	1	—	471	232	056
1.025	520	308	130	191	78	22	7	17	5	1.355	657	057
200.733	104.212	65.549	26.570	34.118	13.507	8.081	2.134	6.959	1.587	274.363	132.916	

TAV. 6 - Popolazione residente che frequenta corsi regolari di studio

Codice dei Comuni	COMUNI	CORSO REGOLARE DI STUDI							
		6 - 13		14 - 18		19 e più		TOTALE	
		MF	M	MF	M	MF	M	MF	M
001	ACQUACANINA	18	11	5	3	1	1	24	15
002	APIRO	231	118	73	35	50	26	354	179
003	APPIGNANO	347	184	96	45	46	25	489	254
004	BELFORTE DEL CHIANTI	145	80	42	19	22	16	209	115
005	BOLOGNOLA	16	11	6	3	2	1	24	15
006	CALDAROLA	155	91	65	31	46	19	266	141
007	CAMERINO	641	322	384	198	480	317	1.505	837
008	CAMPOROTONDO DI FIASTRONE	48	21	24	12	12	10	84	43
009	CASTELRAIMONDO	363	199	160	86	101	58	624	343
010	CASTELSANTANGELO SUL NERA	20	11	14	6	3	1	37	18
011	CESSAPALOMBO	52	21	16	10	10	6	78	37
012	CINGOLI	1.050	537	339	178	143	74	1.532	789
013	CIVITANOVA MARCHE	4.208	2.142	1.680	794	806	418	6.694	3.354
014	COLMURANO	117	68	55	24	27	18	199	110
015	CORRIDONIA	1.318	691	412	221	175	100	1.905	1.012
016	ESANATOGLIA	163	95	84	46	25	10	272	151
017	FIASTRA	47	25	24	8	11	7	82	40
018	FIORDIMONTE	18	8	10	4	—	—	28	12
019	FIUMINATA	130	72	70	42	30	18	230	132
020	GAGLIOLE	51	24	14	7	10	5	75	36
021	GUALDO	72	37	24	11	19	10	115	58
022	LORO PICENO	242	123	83	49	52	28	377	200
023	MACERATA	4.601	2.396	2.404	1.184	1.606	906	8.611	4.486
024	MATELICA	1.027	515	405	203	160	78	1.592	796
025	MOGLIANO	477	222	159	80	100	61	736	363
026	MONTECASSIANO	608	315	157	80	73	44	838	439
027	MONTE CAVALLO	25	13	11	5	4	1	40	19
028	MONTECOSARO	490	255	139	73	61	35	690	363
029	MONTEFANO	303	144	77	44	38	22	418	210
030	MONTELUPONE	364	199	87	43	49	29	500	271
031	MONTE SAN GIUSTO	813	454	200	98	76	39	1.089	591
032	MONTE SAN MARTINO	67	26	29	17	6	2	102	45
033	MORROVALLE	817	424	191	90	65	40	1.073	554
034	MUCCIA	61	30	34	18	21	12	116	60
035	PENNA SAN GIOVANNI	89	41	73	40	35	14	197	95
036	PETRIOLO	211	107	57	27	25	15	293	149
037	PIEVEBOVIGLIANA	60	32	36	22	27	7	123	61
038	PIEVE TORINA	145	71	65	29	20	9	230	109
039	PIORACO	101	49	61	31	39	19	201	99
040	POGGIO SAN VICINO	33	19	15	5	9	6	57	30
041	POLLENZA	583	299	191	83	79	45	853	427
042	PORTO RECANATI	885	473	408	197	193	112	1.486	782
043	POTENZA PICENA	1.305	625	504	270	243	145	2.052	1.040
044	RECANATI	1.978	1.020	640	302	381	201	2.999	1.523
045	RIPE SAN GINESIO	62	41	25	8	13	6	100	55
046	SAN GINESIO	320	159	161	74	89	48	570	281
047	SAN SEVERINO MARCHE	1.144	580	478	233	273	142	1.895	955
048	SANT'ANGELO IN PONTANO	139	61	49	20	25	13	213	94
049	SARNANO	259	125	134	73	96	57	489	255
050	SEFRO	27	16	14	6	3	3	44	25
051	SERRAPETRONA	57	25	32	22	12	5	101	52
052	SERRAVALLE DI CHIANTI	85	50	56	27	25	13	166	90
053	TOLENTINO	1.837	915	692	350	329	168	2.858	1.433
054	TREIA	842	426	288	135	143	83	1.273	644
055	URBISAGLIA	240	125	88	33	46	19	374	177
056	USSITA	47	23	25	9	6	4	78	36
057	VISSO	136	70	64	34	37	17	237	121
	TOTALE PROVINCIA	29.690	15.236	11.729	5.797	6.478	3.588	47.897	24.621

e/o corsi di formazione professionale, per sesso e classe di età

		CORSO DI FORMAZIONE PROFESSIONALE										Codice dei Comuni
di cui occupati		14 - 16		17 - 19		20 e più		TOTALE		di cui occupati		
MF	M	MF	M	MF	M	MF	M	MF	M	MF	M	
—	—	2	1	—	—	—	—	2	1	1	—	001
3	1	—	—	2	1	6	3	8	4	2	2	002
8	3	3	1	4	1	11	8	18	10	11	5	003
4	4	2	1	2	—	13	7	17	8	6	4	004
1	1	—	—	—	—	—	—	—	—	—	—	005
1	1	6	5	2	—	1	—	9	5	1	1	006
40	25	2	2	11	—	42	22	55	24	25	15	007
2	2	1	1	1	1	1	—	3	2	2	1	008
9	7	2	—	2	1	11	6	15	7	9	5	009
—	—	—	—	—	—	—	—	—	—	—	—	010
1	1	—	—	—	—	1	1	1	1	—	—	011
16	10	20	9	10	4	24	13	54	26	25	12	012
136	87	100	44	64	27	138	66	302	137	120	65	013
6	4	3	3	3	2	7	2	13	7	5	1	014
22	14	8	3	9	5	36	15	53	23	34	13	015
1	1	1	1	2	—	5	2	8	3	1	1	016
—	—	1	—	2	2	1	—	4	2	1	—	017
—	—	—	—	—	—	—	—	—	—	—	—	018
4	4	1	1	4	—	4	3	9	4	4	3	019
—	—	—	—	—	—	2	2	2	2	2	2	020
1	—	1	1	1	—	2	1	4	2	1	—	021
7	3	3	2	4	—	6	2	13	4	5	2	022
242	160	58	28	66	25	211	107	335	160	136	82	023
27	13	12	5	10	5	45	25	67	35	33	22	024
19	12	7	5	6	2	20	8	33	15	12	7	025
12	10	6	3	4	1	18	14	28	18	15	10	026
—	—	—	—	—	—	—	—	—	—	—	—	027
12	9	12	6	3	2	9	3	24	11	7	2	028
7	5	5	2	1	—	11	5	17	7	15	5	029
6	4	7	7	3	3	4	3	14	13	6	5	030
10	8	6	3	13	3	14	5	33	11	8	4	031
—	—	—	—	—	—	—	—	—	—	—	—	032
12	10	8	6	3	2	22	5	33	13	21	5	033
3	2	—	—	1	1	3	1	4	2	2	1	034
3	1	2	1	—	—	9	2	11	3	5	2	035
4	3	1	—	3	1	6	1	10	2	7	1	036
—	—	—	—	—	—	5	3	5	3	5	3	037
1	1	1	1	—	—	3	2	4	3	2	1	038
3	2	3	2	1	1	7	5	11	8	3	3	039
2	2	—	—	—	—	—	—	—	—	—	—	040
6	4	12	5	8	3	22	12	42	20	16	11	041
15	8	14	10	7	2	21	9	42	21	16	7	042
25	14	32	15	24	7	63	35	119	57	45	28	043
50	27	34	17	21	6	123	69	178	92	104	62	044
1	—	4	1	1	—	2	1	7	2	3	1	045
11	6	6	4	3	—	9	3	18	7	7	3	046
29	12	15	6	18	4	43	14	76	24	29	13	047
5	3	1	1	—	—	4	2	5	3	3	1	048
5	4	3	1	3	1	8	5	14	7	9	6	049
—	—	—	—	1	—	1	—	2	—	—	—	050
—	—	—	—	3	2	3	1	6	3	2	1	051
3	2	2	2	2	2	3	—	7	4	2	1	052
49	27	23	13	22	10	64	29	109	52	60	25	053
13	12	14	9	11	3	30	13	55	25	27	15	054
11	7	—	—	1	1	10	5	11	6	5	4	055
—	—	—	—	1	—	—	—	1	—	—	—	056
4	3	5	2	1	—	6	3	12	5	4	3	057
852	539	449	230	364	131	1.110	543	1.923	904	864	466	

TAV. 7 - Popolazione residente attiva e non attiva per sesso**A — TOTALE**

Codice dei Comuni	COMUNI	POPOLAZIONE ATTIVA					POPOLAZIONE NON ATTIVA	TOTALE
		In condizione professionale			In cerca di prima occupazione	TOTALE		
		Occupati	Disoccupati	TOTALE				
001	ACQUACANINA	52	1	53	2	55	107	162
002	APIRO	1.079	18	1.097	54	1.151	1.473	2.624
003	APPIGNANO	1.562	8	1.570	69	1.639	1.914	3.553
004	BELFORTE DEL CHIANTI	552	17	569	32	601	820	1.421
005	BOLOGNOLA	54	1	55	2	57	112	169
006	CALDAROLA	554	12	566	49	615	1.142	1.757
007	CAMERINO	2.943	41	2.984	214	3.198	4.777	7.975
008	CAMPOROTONDO DI FIASTRONE	245	—	245	12	257	278	535
009	CASTELRAIMONDO	1.481	15	1.496	97	1.593	2.362	3.955
010	CASTELSANTANGELO SUL NERA	101	2	103	15	118	320	438
011	CESSAPALOMBO	227	6	233	17	250	456	706
012	CINGOLI	3.978	126	4.104	253	4.357	5.903	10.260
013	CIVITANOVA MARCHE	14.446	419	14.865	897	15.762	20.425	36.187
014	COLMURANO	536	5	541	34	575	735	1.310
015	CORRIDONIA	5.174	180	5.354	255	5.609	6.296	11.905
016	ESANATOGLIA	739	26	765	53	818	1.128	1.946
017	FIASTRA	212	8	220	24	244	475	719
018	FIORDIMONTE	94	—	94	11	105	191	296
019	FIUMINATA	460	7	467	38	505	1.193	1.698
020	GAGLIOLE	238	3	241	15	256	449	705
021	GUALDO	393	13	406	26	432	626	1.058
022	LORO PICENO	1.191	13	1.204	60	1.264	1.313	2.577
023	MACERATA	17.211	558	17.769	1.092	18.861	24.921	43.782
024	MATELICA	4.005	85	4.090	269	4.359	5.746	10.105
025	MOGLIANO	2.138	38	2.176	129	2.305	2.538	4.843
026	MONTECASSIANO	2.361	62	2.423	130	2.553	2.912	5.465
027	MONTE CAVALLO	74	1	75	6	81	184	265
028	MONTECOSARO	2.124	26	2.150	68	2.218	2.337	4.555
029	MONTEFANO	1.275	20	1.295	67	1.362	1.553	2.915
030	MONTELUPONE	1.420	24	1.444	45	1.489	1.658	3.147
031	MONTE SAN GIUSTO	3.314	139	3.453	130	3.583	3.534	7.117
032	MONTE SAN MARTINO	404	18	422	19	441	435	876
033	MORROVALLE	3.527	80	3.607	121	3.728	3.781	7.509
034	MUCCIA	316	1	317	17	334	478	812
035	PENNA SAN GIOVANNI	632	16	648	23	671	866	1.537
036	PETRIOLO	792	20	812	52	864	1.098	1.962
037	PIEVEBOVIGLIANA	303	5	308	21	329	615	944
038	PIEVE TORINA	502	11	513	30	543	974	1.517
039	PIORACO	479	5	484	56	540	920	1.460
040	POGGIO SAN VICINO	133	3	136	7	143	199	342
041	POLLENZA	2.336	66	2.402	91	2.493	2.974	5.467
042	PORTO RECANATI	2.687	90	2.777	221	2.998	4.543	7.541
043	POTENZA PICENA	5.258	96	5.354	289	5.643	7.109	12.752
044	RECANATI	8.019	240	8.259	451	8.710	9.800	18.510
045	RIPE SAN GINESIO	401	4	405	13	418	382	800
046	SAN GINESIO	1.586	15	1.601	117	1.718	2.562	4.280
047	SAN SEVERINO MARCHE	5.015	214	5.229	317	5.546	7.568	13.114
048	SANT'ANGELO IN PONTANO	661	7	668	33	701	942	1.643
049	SARNANO	1.125	45	1.170	73	1.243	2.208	3.451
050	SEFRO	145	4	149	12	161	384	545
051	SERRAPETRONA	335	9	344	10	354	474	828
052	SERRAVALLE DI CHIANTI	525	21	546	32	578	858	1.436
053	TOLENTINO	7.450	230	7.680	427	8.107	9.946	18.053
054	TREIA	3.834	76	3.910	170	4.080	4.874	8.954
055	URBISAGLIA	1.007	29	1.036	52	1.088	1.452	2.540
056	USSITA	144	3	147	17	164	318	482
057	VISSO	480	7	487	65	552	875	1.427
	TOTALE PROVINCIA	118.329	3.189	121.518	6.901	128.419	164.513	292.932

segue TAV. 7 — Popolazione residente attiva e non attiva per sesso

B — MASCHI

Codice dei Comuni	COMUNI	POPOLAZIONE ATTIVA				POPOLAZIONE NON ATTIVA	TOTALE	
		In condizione professionale			In cerca di prima occupazione			TOTALE
		Occupati	Disoccupati	TOTALE				
001	ACQUACANINA	36	1	37	2	39	43	82
002	APIRO	687	10	697	23	720	563	1.283
003	APPIGNANO	1.008	7	1.015	29	1.044	713	1.757
004	BELFORTE DEL CHIANTI	370	6	376	15	391	313	704
005	BOLOGNOLA	40	—	40	2	42	50	92
006	CALDAROLA	395	3	398	22	420	433	853
007	CAMERINO	1.883	25	1.908	97	2.005	1.895	3.900
008	CAMPOROTONDO DI FIASTRONE	149	—	149	8	157	113	270
009	CASTELRAIMONDO	998	8	1.006	40	1.046	910	1.956
010	CASTELSANTANGELO SUL NERA	78	2	80	7	87	119	206
011	CESSAPALOMBO	162	—	162	10	172	184	356
012	CINGOLI	2.587	49	2.636	113	2.749	2.267	5.016
013	CIVITANOVA MARCHE	9.148	220	9.368	411	9.779	7.739	17.518
014	COLMURANO	339	4	343	16	359	294	653
015	CORRIDONIA	3.160	105	3.265	108	3.373	2.527	5.900
016	ESANATOGLIA	472	13	485	19	504	449	953
017	FIASTRA	153	6	159	14	173	177	350
018	FIORDIMONTE	73	—	73	9	82	69	151
019	FIUMINATA	312	5	317	18	335	475	810
020	GAGLIOLE	157	2	159	8	167	179	346
021	GUALDO	279	8	287	14	301	218	519
022	LORO PICENO	706	7	713	17	730	532	1.262
023	MACERATA	10.657	242	10.899	462	11.361	9.623	20.984
024	MATELICA	2.583	38	2.621	113	2.734	2.240	4.974
025	MOGLIANO	1.257	14	1.271	56	1.327	998	2.325
026	MONTECASSIANO	1.546	16	1.562	52	1.614	1.104	2.718
027	MONTE CAVALLO	59	1	60	2	62	66	128
028	MONTECOSARO	1.279	12	1.291	31	1.322	922	2.244
029	MONTEFANO	794	5	799	31	830	570	1.400
030	MONTELUPONE	880	14	894	20	914	644	1.558
031	MONTE SAN GIUSTO	1.951	68	2.019	54	2.073	1.471	3.544
032	MONTE SAN MARTINO	214	12	226	13	239	164	403
033	MORROVALLE	2.099	44	2.143	34	2.177	1.483	3.660
034	MUCCIA	214	—	214	10	224	177	401
035	PENNA SAN GIOVANNI	401	10	411	11	422	314	736
036	PETRIOLO	496	10	506	16	522	426	948
037	PIEVEBOVIGLIANA	224	1	225	13	238	226	464
038	PIEVE TORINA	360	6	366	13	379	366	745
039	PIORACO	330	4	334	21	355	344	699
040	POGGIO SAN VICINO	90	1	91	2	93	72	165
041	POLLENZA	1.461	23	1.484	40	1.524	1.126	2.650
042	PORTO RECANATI	1.751	39	1.790	100	1.890	1.732	3.622
043	POTENZA PICENA	3.194	47	3.241	127	3.368	2.856	6.224
044	RECANATI	4.931	94	5.025	155	5.180	3.817	8.997
045	RIPE SAN GINESIO	242	1	243	6	249	159	408
046	SAN GINESIO	998	12	1.010	49	1.059	1.005	2.064
047	SAN SEVERINO MARCHE	3.140	121	3.261	139	3.400	2.941	6.341
048	SANT'ANGELO IN PONTANO	410	3	413	14	427	362	789
049	SARNANO	764	28	792	28	820	805	1.625
050	SEFRO	112	2	114	6	120	157	277
051	SERRAPETRONA	229	5	234	6	240	177	417
052	SERRAVALLE DI CHIANTI	363	13	376	14	390	320	710
053	TOLENTINO	4.603	109	4.712	183	4.895	3.791	8.686
054	TREIA	2.467	36	2.503	79	2.582	1.842	4.424
055	URBISAGLIA	673	17	690	23	713	518	1.231
056	USSITA	107	2	109	9	118	118	236
057	VISSO	316	5	321	26	347	352	699
	TOTALE PROVINCIA	74.387	1.536	75.923	2.960	78.883	63.550	142.433

TAV. 8 - Popolazione residente attiva in condizione professionale,

Codice dei Comuni	COMUNI	AGRICOLTURA RAMO 0	INDUSTRIE						
			RAMO 1			RAMO 2	RAMO 3	RAMO 4	RAMO 5
			1. A	1. B	TOTALE				
001	ACQUACANINA	16	2	—	2	4	2	6	5
002	APIRO	392	3	1	4	24	43	175	147
003	APPIGNANO	266	2	3	5	25	61	655	125
004	BELFORTE DEL CHIEN TI	109	1	33	34	23	31	126	89
005	BOLOGNOLA	6	—	1	1	6	1	2	11
006	CALDAROLA	51	—	9	9	23	26	144	70
007	CAMERINO	390	29	17	46	50	69	210	244
008	CAMPOROTONDO DI FIASTRONE	85	—	1	1	4	8	63	21
009	CASTELRAIMONDO	146	12	14	26	71	129	407	140
010	CASTELSANTANGELO SUL NERA	22	—	—	—	—	—	9	29
011	CESSAPALOMBO	56	—	1	1	14	36	50	26
012	CINGOLI	870	5	11	16	53	179	831	866
013	CIVITANOVA MARCHE	915	29	72	101	204	1.225	5.504	823
014	COLMURANO	124	1	4	5	9	24	129	65
015	CORRIDONIA	747	2	17	19	83	251	2.338	372
016	ESANATOGLIA	95	15	—	15	23	60	286	92
017	FIASTRA	60	4	6	10	2	2	26	41
018	FIORDIMONTE	28	2	—	2	1	4	15	20
019	FIUMINATA	54	17	5	22	11	53	94	58
020	GAGLIOLE	33	1	3	4	26	29	59	12
021	GUALDO	141	1	1	2	5	9	94	40
022	LORO PICENO	334	—	2	2	11	24	371	172
023	MACERATA	1.438	24	166	190	194	430	2.139	1.153
024	MATELICA	436	89	39	128	380	513	1.010	280
025	MOGLIANO	393	3	2	5	11	50	1.058	131
026	MONTECASSIANO	561	7	8	15	132	103	456	257
027	MONTE CAVALLO	33	1	—	1	3	—	5	11
028	MONTECOSARO	252	5	2	7	28	107	1.188	118
029	MONTEFANO	308	—	2	2	22	52	424	150
030	MONTELUPONE	394	—	9	9	29	48	520	131
031	MONTE SAN GIUSTO	205	2	2	4	12	50	2.436	109
032	MONTE SAN MARTINO	158	—	—	—	8	18	129	27
033	MORROVALLE	622	3	12	15	27	188	1.745	247
034	MUCCIA	71	8	7	15	1	17	52	34
035	PENNA SAN GIOVANNI	211	2	2	4	15	18	165	30
036	PETRIOLO	157	6	2	8	13	64	306	64
037	PIEVEBOVIGLIANA	56	19	2	21	2	11	51	38
038	PIEVE TORINA	141	1	3	4	11	9	87	62
039	PIORACO	36	2	—	2	5	12	263	20
040	POGGIO SAN VICINO	50	1	—	1	—	3	35	19
041	POLLENZA	594	10	26	36	40	56	664	220
042	PORTO RECANATI	251	10	9	19	133	147	499	246
043	POTENZA PICENA	584	3	7	10	168	232	2.114	399
044	RECANATI	1.432	7	16	23	164	648	2.638	703
045	RIPE SAN GINESIO	129	—	—	—	8	6	131	45
046	SAN GINESIO	472	11	7	18	26	64	334	145
047	SAN SEVERINO MARCHE	888	13	35	48	270	179	1.307	460
048	SANT'ANGELO IN PONTANO	247	—	3	3	8	14	161	48
049	SARNANO	170	4	23	27	12	50	189	167
050	SEFRO	36	—	—	—	1	7	23	26
051	SERRAPETRONA	81	1	5	6	5	10	98	51
052	SERRAVALLE DI CHIEN TI	247	9	4	13	2	7	42	68
053	TOLENTINO	865	10	95	105	244	267	2.674	730
054	TREIA	913	2	14	16	215	79	1.038	390
055	URBISAGLIA	152	2	16	18	14	58	296	170
056	USSITA	33	—	1	1	3	4	11	29
057	VISSO	88	—	8	8	3	3	106	51
	TOTALE PROVINCIA	17.644	381	728	1.109	2.881	5.790	35.988	10.297

per sesso e ramo di attività economica

TOTALE

COMMERCIO RAMO 6			TRASPORTI E COMU- NICAZIONI RAMO 7	CREDITO E ASSICURAZIONE, SERVIZI ALLE IMPRESE, NOLEGGIO RAMO 8			PUBBLICA AMMINISTRAZIONE; SERVIZI PUBBLICI E PRIVATI RAMO 9			TOTALE	Codice dei Comuni
6. A	6. B	TOTALE		8. A	8. B	TOTALE	9. A	9. B	TOTALE		
10	—	10	1	—	—	—	3	4	7	53	001
87	9	96	59	12	6	18	58	81	139	1.097	002
164	32	196	56	8	24	32	40	109	149	1.570	003
53	15	68	16	5	8	13	25	35	60	569	004
10	—	10	5	—	—	—	4	9	13	55	005
83	11	94	28	3	6	9	37	75	112	566	006
376	41	417	124	53	57	110	249	1.075	1.324	2.984	007
15	2	17	17	2	1	3	5	21	26	245	008
183	31	214	103	15	20	35	45	180	225	1.496	009
21	2	23	3	1	—	1	5	11	16	103	010
11	1	12	12	—	2	2	10	14	24	233	011
382	89	471	144	26	36	62	135	477	612	4.104	012
2.499	312	2.811	598	195	268	463	521	1.700	2.221	14.865	013
66	17	83	22	3	12	15	14	51	65	541	014
557	80	637	232	38	47	85	143	447	590	5.354	015
77	9	86	24	2	8	10	18	56	74	765	016
20	3	23	13	3	3	6	17	20	37	220	017
8	—	8	4	1	1	2	4	6	10	94	018
62	2	64	21	7	5	12	24	54	78	467	019
28	5	33	13	2	2	4	8	20	28	241	020
37	13	50	6	4	5	9	24	26	50	406	021
117	11	128	18	8	12	20	34	90	124	1.204	022
3.344	504	3.848	817	698	642	1.340	2.101	4.119	6.220	17.769	023
500	50	550	141	39	57	96	88	468	556	4.090	024
160	27	187	40	16	24	40	61	200	261	2.176	025
339	130	469	64	23	32	55	85	226	311	2.423	026
8	1	9	3	1	—	1	4	5	9	75	027
186	25	211	62	6	11	17	45	115	160	2.150	028
98	25	123	41	7	13	20	39	114	153	1.295	029
95	28	123	40	12	8	20	40	90	130	1.444	030
322	24	346	35	15	31	46	48	162	210	3.453	031
29	3	32	15	1	5	6	10	19	29	422	032
286	77	363	114	18	26	44	64	178	242	3.607	033
49	6	55	20	1	3	4	14	34	48	317	034
73	5	78	29	5	10	15	23	60	83	648	035
73	8	81	20	5	5	10	33	56	89	812	036
45	3	48	20	3	2	5	22	34	56	308	037
79	5	84	26	6	16	22	20	47	67	513	038
40	—	40	14	6	4	10	28	54	82	484	039
10	1	11	7	—	2	2	2	6	8	136	040
263	71	334	116	27	20	47	75	220	295	2.402	041
569	46	615	164	45	58	103	211	389	600	2.777	042
598	117	715	158	39	58	97	212	665	877	5.354	043
803	184	987	239	95	105	200	288	937	1.225	8.259	044
31	10	41	14	1	4	5	7	19	26	405	045
134	34	168	79	14	8	22	76	197	273	1.601	046
619	106	725	204	39	72	111	256	781	1.037	5.229	047
69	15	84	33	1	8	9	15	46	61	668	048
174	20	194	54	15	21	36	95	176	271	1.170	049
17	5	22	8	—	1	1	13	12	25	149	050
37	4	41	13	2	1	3	8	28	36	344	051
58	2	60	21	3	9	12	33	41	74	546	052
951	143	1.094	279	77	108	185	242	995	1.237	7.680	053
430	96	526	141	21	35	56	125	411	536	3.910	054
114	29	143	41	11	17	28	37	79	116	1.036	055
34	1	35	6	1	5	6	9	10	19	147	056
85	5	90	28	10	6	16	27	67	94	487	057
15.588	2.495	18.083	4.625	1.651	1.950	3.601	5.879	15.621	21.500	121.518	

segue TAV. 8 — Popolazione residente attiva in condizione professionale,

Codice dei Comuni	COMUNI	AGRICOLTURA RAMO 0	INDUSTRIE						
			RAMO 1			RAMO 2	RAMO 3	RAMO 4	RAMO 5
			1. A	1. B	TOTALE				
001	ACQUACANINA	11	2	—	2	4	2	—	5
002	APIRO	267	2	1	3	22	41	35	144
003	APPIGNANO	159	2	3	5	19	51	388	120
004	BELFORTE DEL CHIANTI	77	1	31	32	21	26	33	87
005	BOLOGNOLA	6	—	1	1	6	1	1	11
006	CALDAROLA	44	—	9	9	21	24	68	69
007	CAMERINO	320	28	17	45	41	60	101	241
008	CAMPOROTONDO DI FIASTRONE	52	—	1	1	3	7	20	21
009	CASTELRAIMONDO	121	11	14	25	67	120	181	138
010	CASTELSANTANGELO SUL NERA	20	—	—	—	—	—	3	29
011	CESSAPALOMBO	36	—	1	1	13	34	14	25
012	CINGOLI	597	5	11	16	51	165	174	854
013	CIVITANOVA MARCHE	697	28	65	93	153	1.135	2.960	757
014	COLMURANO	90	1	4	5	7	22	35	65
015	CORRIDONIA	458	2	17	19	78	222	1.179	359
016	ESANATOGLIA	70	15	—	15	23	59	116	91
017	FIASTRA	46	4	6	10	2	2	6	40
018	FIORDIMONTE	27	2	—	2	1	3	2	20
019	FIUMINATA	47	17	5	22	10	51	26	57
020	GAGLIOLE	28	1	3	4	26	27	20	12
021	GUALDO	125	1	1	2	5	9	39	39
022	LORO PICENO	209	—	2	2	7	23	149	170
023	MACERATA	925	23	149	172	171	376	1.089	1.109
024	MATELICA	312	85	39	124	363	476	353	268
025	MOGLIANO	267	3	2	5	10	49	509	127
026	MONTECASSIANO	365	6	8	14	116	84	221	253
027	MONTE CAVALLO	33	1	—	1	2	—	—	11
028	MONTECOSARO	174	5	2	7	25	100	597	113
029	MONTEFANO	200	—	2	2	19	42	190	142
030	MONTELUPONE	250	—	9	9	24	43	236	126
031	MONTE SAN GIUSTO	145	2	2	4	11	43	1.353	103
032	MONTE SAN MARTINO	87	—	—	—	8	17	36	27
033	MORROVALLE	364	3	12	15	26	166	838	234
034	MUCCIA	61	8	7	15	1	12	22	32
035	PENNA SAN GIOVANNI	152	2	2	4	15	16	70	30
036	PETRIOLO	113	6	2	8	12	58	145	62
037	PIEVEBOVIGLIANA	51	19	2	21	2	10	25	35
038	PIEVE TORINA	112	1	3	4	11	9	49	60
039	PIORACO	30	2	—	2	5	11	185	16
040	POGGIO SAN VICINO	40	1	—	1	—	3	8	19
041	POLLENZA	369	8	23	31	38	44	286	218
042	PORTO RECANATI	207	7	9	16	119	115	235	218
043	POTENZA PICENA	404	3	7	10	128	198	1.003	386
044	RECANATI	823	7	15	22	100	417	1.416	680
045	RIPE SAN GINESIO	80	—	—	—	8	6	50	45
046	SAN GINESIO	331	11	7	18	17	60	111	139
047	SAN SEVERINO MARCHE	670	13	33	46	225	158	513	447
048	SANT'ANGELO IN PONTANO	164	—	3	3	7	12	67	48
049	SARNANO	134	4	21	25	12	44	71	162
050	SEFRO	34	—	—	—	—	7	9	26
051	SERRAPETRONA	71	1	5	6	5	9	34	51
052	SERRAVALLE DI CHIANTI	179	8	4	12	2	5	11	67
053	TOLENTINO	621	10	89	99	208	253	1.221	710
054	TREIA	652	2	14	16	181	65	446	384
055	URBISAGLIA	120	2	16	18	14	57	89	167
056	USSITA	27	—	1	1	2	4	6	29
057	VISSO	71	—	7	7	3	2	39	48
	TOTALE PROVINCIA	12.145	365	687	1.052	2.470	5.055	17.083	9.946

per sesso e ramo di attività economica

MASCHI

COMMERCIO RAMO 6			TRASPORTI E COMU- NICAZIONI RAMO 7	CREDITO E ASSICURAZIONE, SERVIZI ALLE IMPRESE, NOLEGGIO RAMO 8			PUBBLICA AMMINISTRAZIONE; SERVIZI PUBBLICI E PRIVATI RAMO 9			TOTALE	Codice dei Comuni
6. A	6. B	TOTALE		8. A	8. B	TOTALE	9. A	9. B	TOTALE		
7	—	7	1	—	—	—	3	2	5	37	001
41	8	49	55	8	6	14	35	32	67	697	002
82	31	113	53	6	19	25	37	45	82	1.015	003
32	13	45	14	3	5	8	19	14	33	376	004
3	—	3	2	—	—	—	3	6	9	40	005
58	10	68	21	3	5	8	29	37	66	398	006
204	40	244	110	40	44	84	198	464	662	1.908	007
7	2	9	17	2	1	3	5	11	16	149	008
93	28	121	95	9	17	26	39	73	112	1.006	009
12	2	14	3	1	—	1	5	5	10	80	010
10	1	11	10	—	2	2	8	8	16	162	011
210	87	297	132	20	27	47	108	195	303	2.636	012
1.456	279	1.735	487	141	184	325	410	616	1.026	9.368	013
42	16	58	18	2	8	10	10	23	33	343	014
309	72	381	205	30	38	68	109	187	296	3.265	015
38	8	46	23	1	4	5	15	22	37	485	016
8	3	11	12	3	1	4	16	10	26	159	017
7	—	7	4	—	1	1	3	3	6	73	018
31	2	33	18	5	5	10	21	22	43	317	019
10	5	15	12	1	2	3	7	5	12	159	020
23	12	35	6	3	2	5	13	9	22	287	021
61	9	70	17	5	6	11	26	29	55	713	022
1.959	476	2.435	664	492	422	914	1.567	1.477	3.044	10.899	023
248	43	291	125	26	38	64	67	178	245	2.621	024
95	24	119	34	11	21	32	44	75	119	1.271	025
174	74	248	54	16	23	39	75	93	168	1.562	026
4	1	5	3	1	—	1	2	2	4	60	027
94	22	116	50	3	7	10	39	60	99	1.291	028
63	22	85	36	4	8	12	29	42	71	799	029
50	25	75	38	9	4	13	33	47	80	894	030
200	18	218	32	10	20	30	29	51	80	2.019	031
16	2	18	14	—	4	4	7	8	15	226	032
165	67	232	104	14	20	34	58	72	130	2.143	033
23	6	29	18	—	1	1	10	13	23	214	034
38	5	43	27	3	8	11	20	23	43	411	035
37	8	45	16	2	3	5	23	19	42	506	036
27	3	30	18	3	—	3	17	13	30	225	037
44	4	48	21	5	12	17	18	17	35	366	038
21	—	21	9	3	3	6	24	25	49	334	039
5	1	6	5	—	2	2	2	5	7	91	040
155	67	222	105	16	17	33	56	82	138	1.484	041
292	39	331	154	31	41	72	175	148	323	1.790	042
339	103	442	140	29	37	66	189	275	464	3.241	043
441	174	615	215	78	72	150	222	365	587	5.025	044
21	9	30	11	1	3	4	6	3	9	243	045
85	32	117	72	10	7	17	49	79	128	1.010	046
345	95	440	175	30	49	79	189	319	508	3.261	047
31	15	46	32	1	5	6	14	14	28	413	048
114	20	134	44	12	19	31	73	62	135	792	049
6	5	11	7	—	1	1	12	7	19	114	050
25	4	29	11	1	—	1	6	11	17	234	051
33	2	35	14	2	7	9	27	15	42	376	052
543	132	675	256	60	80	140	195	334	529	4.712	053
251	90	341	124	19	21	40	93	161	254	2.503	054
83	28	111	36	8	14	22	29	27	56	690	055
16	1	17	5	1	4	5	9	4	13	109	056
48	5	53	27	8	5	13	21	37	58	321	057
8.835	2.250	11.085	4.011	1.192	1.355	2.547	4.548	5.981	10.529	75.923	

segue TAV. 8 — Popolazione residente attiva in condizione professionale,

Codice dei Comuni	COMUNI	AGRICOLTURA RAMO 0	INDUSTRIE						
			RAMO 1			RAMO 2	RAMO 3	RAMO 4	RAMO 5
			1. A	1. B	TOTALE				
001	ACQUACANINA	5	—	—	—	—	—	6	—
002	APIRO	125	1	—	1	2	2	140	3
003	APPIGNANO	107	—	—	—	6	10	267	5
004	BELFORTE DEL CHIANTI	32	—	2	2	2	5	93	2
005	BOLOGNOLA	—	—	—	—	—	—	1	—
006	CALDAROLA	7	—	—	—	2	2	76	1
007	CAMERINO	70	1	—	1	9	9	109	3
008	CAMPOROTONDO DI FIASTRONE	33	—	—	—	1	1	43	—
009	CASTELRAIMONDO	25	1	—	1	4	9	226	2
010	CASTELSANTANGELO SUL NERA	2	—	—	—	—	—	6	—
011	CESSAPALOMBO	20	—	—	—	1	2	36	1
012	CINGOLI	273	—	—	—	2	14	657	12
013	CIVITANOVA MARCHE	218	1	7	8	51	90	2.544	66
014	COLMURANO	34	—	—	—	2	2	94	—
015	CORRIDONIA	289	—	—	—	5	29	1.159	13
016	ESANATOGLIA	25	—	—	—	—	1	170	1
017	FIASTRA	14	—	—	—	—	—	20	1
018	FIORDIMONTE	1	—	—	—	—	1	13	—
019	FIUMINATA	7	—	—	—	1	2	68	1
020	GAGLIOLE	5	—	—	—	—	2	39	—
021	GUALDO	16	—	—	—	—	—	55	1
022	LORO PICENO	125	—	—	—	4	1	222	2
023	MACERATA	513	1	17	18	23	54	1.050	44
024	MATELICA	124	4	—	4	17	37	657	12
025	MOGLIANO	126	—	—	—	1	1	549	4
026	MONTECASSIANO	196	1	—	1	16	19	235	4
027	MONTE CAVALLO	—	—	—	—	1	—	5	—
028	MONTECOSARO	78	—	—	—	3	7	591	5
029	MONTEFANO	108	—	—	—	3	10	234	8
030	MONTELUPONE	144	—	—	—	5	5	284	5
031	MONTE SAN GIUSTO	60	—	—	—	1	7	1.083	6
032	MONTE SAN MARTINO	71	—	—	—	—	1	93	—
033	MORROVALLE	258	—	—	—	1	22	907	13
034	MUCCIA	10	—	—	—	—	5	30	2
035	PENNA SAN GIOVANNI	59	—	—	—	—	2	95	—
036	PETRIOLO	44	—	—	—	1	6	161	2
037	PIEVEBOVIGLIANA	5	—	—	—	—	1	26	3
038	PIEVE TORINA	29	—	—	—	—	—	38	2
039	PIORACO	6	—	—	—	—	1	78	4
040	POGGIO SAN VICINO	10	—	—	—	—	—	27	—
041	POLLENZA	225	2	3	5	2	12	378	2
042	PORTO RECANATI	44	3	—	3	14	32	264	28
043	POTENZA PICENA	180	—	—	—	40	34	1.111	13
044	RECANATI	609	—	1	1	64	231	1.222	23
045	RIPE SAN GINESIO	49	—	—	—	—	—	81	—
046	SAN GINESIO	141	—	—	—	9	4	223	6
047	SAN SEVERINO MARCHE	218	—	2	2	45	21	794	13
048	SANT'ANGELO IN PONTANO	83	—	—	—	1	2	94	—
049	SARNANO	36	—	2	2	—	6	118	5
050	SEFRO	2	—	—	—	1	—	14	—
051	SERRAPETRONA	10	—	—	—	—	1	64	—
052	SERRAVALLE DI CHIANTI	68	1	—	1	—	2	31	1
053	TOLENTINO	244	—	6	6	36	14	1.453	20
054	TREIA	261	—	—	—	34	14	592	6
055	URBISAGLIA	32	—	—	—	—	1	207	3
056	USSITA	6	—	—	—	1	—	5	—
057	VISSO	17	—	1	1	—	1	67	3
	TOTALE PROVINCIA	5.499	16	41	57	411	735	18.905	351

per sesso e ramo di attività economica

FEMMINE

COMMERCIO RAMO 6			TRASPORTI E COMU- NICAZIONI RAMO 7	CREDITO E ASSICURAZIONE, SERVIZI ALLE IMPRESE, NOLEGGIO RAMO 8			PUBBLICA AMMINISTRAZIONE; SERVIZI PUBBLICI E PRIVATI RAMO 9			TOTALE	Codice dei Comuni
6. A	6. B	TOTALE		8. A	8. B	TOTALE	9. A	9. B	TOTALE		
3	—	3	—	—	—	—	—	2	2	16	001
46	1	47	4	4	—	4	23	49	72	400	002
82	1	83	3	2	5	7	3	64	67	555	003
21	2	23	2	2	3	5	6	21	27	193	004
7	—	7	3	—	—	—	1	3	4	15	005
25	1	26	7	—	1	1	8	38	46	168	006
172	1	173	14	13	13	26	51	611	662	1.076	007
8	—	8	—	—	—	—	—	10	10	96	008
90	3	93	8	6	3	9	6	107	113	490	009
9	—	9	—	—	—	—	—	6	6	23	010
1	—	1	2	—	—	—	2	6	8	71	011
172	2	174	12	6	9	15	27	282	309	1.468	012
1.043	33	1.076	111	54	84	138	111	1.084	1.195	5.497	013
24	1	25	4	1	4	5	4	28	32	198	014
248	8	256	27	8	9	17	34	260	294	2.089	015
39	1	40	1	1	4	5	3	34	37	280	016
12	—	12	1	—	2	2	1	10	11	61	017
1	—	1	—	1	—	1	1	3	4	21	018
31	—	31	3	2	—	2	3	32	35	150	019
18	—	18	1	1	—	1	1	15	16	82	020
14	1	15	—	1	3	4	11	17	28	119	021
56	2	58	1	3	6	9	8	61	69	491	022
1.385	28	1.413	153	206	220	426	534	2.642	3.176	6.870	023
252	7	259	16	13	19	32	21	290	311	1.469	024
65	3	68	6	5	3	8	17	125	142	905	025
165	56	221	10	7	9	16	10	133	143	861	026
4	—	4	—	—	—	—	2	3	5	15	027
92	3	95	12	3	4	7	6	55	61	859	028
35	3	38	5	3	5	8	10	72	82	496	029
45	3	48	2	3	4	7	7	43	50	550	030
122	6	128	3	5	11	16	19	111	130	1.434	031
13	1	14	1	1	1	2	3	11	14	196	032
121	10	131	10	4	6	10	6	106	112	1.464	033
26	—	26	2	1	2	3	4	21	25	103	034
35	—	35	2	2	2	4	3	37	40	237	035
36	—	36	4	3	2	5	10	37	47	306	036
18	—	18	2	—	2	2	5	21	26	83	037
35	1	36	5	1	4	5	2	30	32	147	038
19	—	19	5	3	1	4	4	29	33	150	039
5	—	5	2	—	—	—	—	1	1	45	040
108	4	112	11	11	3	14	19	138	157	918	041
277	7	284	10	14	17	31	36	241	277	987	042
259	14	273	18	10	21	31	23	390	413	2.113	043
362	10	372	24	17	33	50	66	572	638	3.234	044
10	1	11	3	—	1	1	1	16	17	162	045
49	2	51	7	4	1	5	27	118	145	591	046
274	11	285	29	9	23	32	67	462	529	1.968	047
38	—	38	1	—	3	3	1	32	33	255	048
60	—	60	10	3	2	5	22	114	136	378	049
11	—	11	1	—	—	—	1	5	6	35	050
12	—	12	2	1	1	2	2	17	19	110	051
25	—	25	7	1	2	3	6	26	32	170	052
408	11	419	23	17	28	45	47	661	708	2.968	053
179	6	185	17	2	14	16	32	250	282	1.407	054
31	1	32	5	3	3	6	8	52	60	346	055
18	—	18	1	—	1	1	—	6	6	38	056
37	—	37	1	2	1	3	6	30	36	166	057
6.753	245	6.998	614	459	595	1.054	1.331	9.640	10.971	45.595	

TAV. 9 - Popolazione residente attiva in condizione professionale, per sesso, settore di attività economica e posizione nella professione**A — TOTALE**

Codice dei Comuni	COMUNI	POSIZIONE NELLA PROFESSIONE									
		IMPRENDITORI E LIBERI PROFESSIONISTI		LAVORATORI IN PROPRIO		COADIUVANTI		DIRIGENTI E IMPIEGATI		LAVORATORI DIPENDENTI	
		MF	M	MF	M	MF	M	MF	M	MF	M
001	ACQUACANINA	—	—	13	8	1	—	9	8	30	21
002	APIRO	29	25	435	312	56	15	125	62	452	283
003	APPIGNANO	46	36	467	358	94	13	170	91	793	517
004	BELFORTE DEL CHIANTI	13	8	166	119	9	4	86	54	295	191
005	BOLOGNOLA	1	—	13	10	4	3	14	9	23	18
006	CALDAROLA	21	21	154	132	11	3	124	68	256	174
007	CAMERINO	93	70	708	531	80	30	1.061	576	1.042	701
008	CAMPOROTONDO DI FIASTRONE	12	8	95	63	6	1	26	17	106	60
009	CASTELRAIMONDO	47	42	353	249	53	25	271	152	772	538
010	CASTELSANTANGELO SUL NERA	3	1	38	33	6	2	11	8	45	36
011	CESSAPALOMBO	9	8	67	49	1	—	24	16	132	89
012	CINGOLI	91	77	1.404	1.096	209	73	510	257	1.890	1.133
013	CIVITANOVA MARCHE	852	708	2.830	2.066	638	239	3.060	1.612	7.485	4.743
014	COLMURANO	10	8	199	149	24	11	78	42	230	133
015	CORRIDONIA	118	99	1.540	1.150	382	103	598	294	2.716	1.619
016	ESANATOGLIA	13	13	175	133	40	13	86	57	451	269
017	FIASTRA	2	1	79	61	12	4	33	22	94	71
018	FIORDIMONTE	4	4	24	22	3	3	10	4	53	40
019	FIUMINATA	9	9	116	85	8	4	82	51	252	168
020	GAGLIOLE	5	3	52	40	9	3	39	26	136	87
021	GUALDO	20	17	212	173	10	1	42	21	122	75
022	LORO PICENO	30	26	395	297	140	36	129	58	510	296
023	MACERATA	739	646	3.500	2.586	816	254	6.942	3.626	5.772	3.787
024	MATELICA	79	69	778	565	152	57	686	416	2.395	1.514
025	MOGLIANO	53	46	853	576	115	30	269	128	886	491
026	MONTECASSIANO	55	43	804	563	109	34	336	206	1.119	716
027	MONTE CAVALLO	—	—	44	42	3	1	8	4	20	13
028	MONTECOSARO	32	28	496	346	88	24	202	108	1.332	785
029	MONTEFANO	30	23	408	289	37	11	178	101	642	375
030	MONTELUPONE	22	20	517	388	133	36	125	76	647	374
031	MONTE SAN GIUSTO	59	48	953	721	256	81	257	99	1.928	1.070
032	MONTE SAN MARTINO	3	3	228	122	29	11	36	22	126	68
033	MORROVALLE	51	39	1.012	761	325	100	309	173	1.910	1.070
034	MUCCIA	6	3	102	80	22	11	56	33	131	87
035	PENNA SAN GIOVANNI	11	9	285	212	46	14	91	52	215	124
036	PETRIOLO	17	9	260	174	27	6	98	51	410	266
037	PIEVEBOVIGLIANA	9	8	91	75	12	5	56	30	140	107
038	PIEVE TORINA	11	10	179	149	42	12	79	46	202	149
039	PIORACO	7	4	91	61	16	5	86	58	284	206
040	POGGIO SAN VICINO	7	6	55	48	6	—	11	7	57	30
041	POLLENZA	64	55	669	544	240	63	309	162	1.120	660
042	PORTO RECANATI	95	77	634	453	126	50	753	427	1.169	783
043	POTENZA PICENA	109	90	1.170	822	146	46	930	548	2.999	1.735
044	RECANATI	251	215	2.090	1.455	595	142	1.455	775	3.868	2.438
045	RIPE SAN GINESIO	4	4	159	115	42	6	28	16	172	102
046	SAN GINESIO	24	21	641	456	41	14	249	131	646	388
047	SAN SEVERINO MARCHE	133	116	1.419	1.135	288	90	955	492	2.434	1.428
048	SANT'ANGELO IN PONTANO	14	9	270	207	95	28	73	37	216	132
049	SARNANO	45	41	332	262	38	14	248	137	507	338
050	SEFRO	2	2	46	37	5	—	22	17	74	58
051	SERRAPETRONA	4	2	114	95	19	9	41	24	166	104
052	SERRAVALLE DI CHIANTI	10	9	192	158	88	31	65	31	191	147
053	TOLENTINO	197	174	1.798	1.319	306	97	1.405	726	3.974	2.396
054	TREIA	92	79	1.381	1.019	153	40	448	250	1.836	1.115
055	URBISAGLIA	27	24	299	242	51	22	127	75	532	327
056	USSITA	13	9	56	44	4	—	19	14	55	42
057	VISSO	15	14	138	115	52	18	98	67	184	107
	TOTALE PROVINCIA	3.718	3.139	31.599	23.372	6.319	1.948	23.638	12.670	56.244	34.794

segue TAV. 9 — Popolazione residente attiva in condizione professionale, per sesso,
settore di attività economica e posizione nella professione

B — AGRICOLTURA, CACCIA, FORESTE E PESCA

Codice dei Comuni	COMUNI	POSIZIONE NELLA PROFESSIONE									
		IMPREDITORI E LIBERI PROFESSIONISTI		LAVORATORI IN PROPRIO		COADIUVANTI		DIRIGENTI E IMPIEGATI		LAVORATORI DIPENDENTI	
		MF	M	MF	M	MF	M	MF	M	MF	M
001	ACQUACANINA	—	—	9	5	—	—	—	—	7	6
002	APIRO	2	2	314	228	36	4	—	—	40	33
003	APPIGNANO	2	2	159	120	48	2	1	1	56	34
004	BELFORTE DEL CHIEN TI	—	—	82	61	4	1	3	3	20	12
005	BOLOGNOLA	—	—	5	5	1	1	—	—	—	—
006	CALDAROLA	1	1	43	38	3	1	1	1	3	3
007	CAMERINO	5	3	294	242	14	5	1	—	76	70
008	CAMPOROTONDO DI FIASTRONE	—	—	63	40	6	1	1	1	15	10
009	CASTELRAIMONDO	1	1	99	82	10	7	1	1	35	30
010	CASTELSANTANGELO SUL NERA	—	—	15	15	1	—	1	1	5	4
011	CESSAPALOMBO	—	—	46	31	1	—	—	—	9	5
012	CINGOLI	11	8	598	454	102	25	2	2	157	108
013	CIVITANOVA MARCHE	19	16	519	383	42	16	15	10	320	272
014	COLMURANO	—	—	106	80	10	3	1	1	7	6
015	CORRIDONIA	4	4	483	361	179	29	3	2	78	62
016	ESANATOGLIA	—	—	67	53	15	4	—	—	13	13
017	FIASTRA	—	—	47	36	6	3	—	—	7	7
018	FIORDIMONTE	—	—	18	17	3	3	—	—	7	7
019	FIUMINATA	—	—	40	33	—	—	—	—	14	14
020	GAGLIOLE	—	—	27	23	3	2	—	—	3	3
021	GUALDO	1	1	132	118	3	1	2	2	3	3
022	LORO PICENO	4	3	186	159	100	18	5	3	39	26
023	MACERATA	25	21	858	638	255	52	88	64	212	150
024	MATELICA	7	5	280	220	57	17	3	2	89	68
025	MOGLIANO	11	10	326	235	32	3	2	1	22	18
026	MONTECASSIANO	7	6	420	290	50	16	8	4	76	49
027	MONTE CAVALLO	—	—	30	30	1	1	—	—	2	2
028	MONTECOSARO	6	5	193	138	19	3	2	2	32	26
029	MONTEFANO	1	1	176	114	13	3	5	5	113	77
030	MONTELUPONE	1	1	262	207	99	23	2	—	30	19
031	MONTE SAN GIUSTO	11	9	165	117	9	1	2	2	18	16
032	MONTE SAN MARTINO	—	—	137	78	16	6	—	—	5	3
033	MORROVALLE	1	1	356	261	177	44	12	9	76	49
034	MUCCIA	2	1	40	38	8	6	1	1	20	15
035	PENNA SAN GIOVANNI	—	—	171	138	28	4	3	3	9	7
036	PETRIOLO	1	—	124	92	9	2	1	1	22	18
037	PIEVEBOVIGLIANA	—	—	32	29	1	1	1	1	22	20
038	PIEVE TORINA	2	1	71	62	21	7	4	3	43	39
039	PIORACO	—	—	25	22	2	1	—	—	9	7
040	POGGIO SAN VICINO	—	—	45	39	4	—	—	—	1	1
041	POLLENZA	1	—	326	281	175	37	4	4	88	47
042	PORTO RECANATI	8	6	139	130	18	12	5	2	81	57
043	POTENZA PICENA	4	4	396	279	24	4	4	3	156	114
044	RECANATI	18	15	868	626	356	58	11	9	179	115
045	RIPE SAN GINESIO	—	—	79	65	37	4	—	—	13	11
046	SAN GINESIO	—	—	396	288	25	7	5	4	46	32
047	SAN SEVERINO MARCHE	5	5	634	548	151	45	9	5	89	67
048	SANT'ANGELO IN PONTANO	4	2	153	130	70	16	1	1	19	15
049	SARNANO	2	1	145	122	10	1	2	—	11	10
050	SEFRO	—	—	25	24	1	—	—	—	10	10
051	SERRAPETRONA	—	—	62	57	11	7	—	—	8	7
052	SERRAVALLE DI CHIEN TI	—	—	135	115	73	26	—	—	39	38
053	TOLENTINO	12	11	599	480	112	21	13	11	129	98
054	TREIA	7	7	687	532	50	4	10	10	159	99
055	URBISAGLIA	—	—	105	86	22	11	1	1	24	22
056	USSITA	2	1	27	24	—	—	—	—	4	2
057	VISSO	2	2	52	49	21	7	1	1	12	12
	TOTALE PROVINCIA	190	156	11.891	9.168	2.544	576	237	177	2.782	2.068

segue TAV. 9 — Popolazione residente attiva in condizione professionale, per sesso, settore di attività economica e posizione nella professione

C — INDUSTRIE

Codice dei Comuni	COMUNI	POSIZIONE NELLA PROFESSIONE									
		IMPRENDITORI E LIBERI PROFESSIONISTI		LAVORATORI IN PROPRIO		COADIUVANTI		DIRIGENTI E IMPIEGATI		LAVORATORI DIPENDENTI	
		MF	M	MF	M	MF	M	MF	M	MF	M
001	ACQUACANINA	—	—	1	—	—	—	1	1	17	12
002	APIRO	8	8	60	47	10	8	15	11	300	171
003	APPIGNANO	12	10	162	141	13	4	70	34	614	394
004	BELFORTE DEL CHIANTI	6	4	42	33	1	1	30	17	224	144
005	BOLOGNOLA	—	—	3	3	—	—	2	2	16	15
006	CALDAROLA	7	7	37	34	1	—	26	16	201	134
007	CAMERINO	11	7	134	110	10	6	77	67	387	298
008	CAMPOROTONDO DI FIASTRONE	6	3	9	7	—	—	2	2	80	40
009	CASTELRAIMONDO	11	11	91	73	6	3	71	47	594	397
010	CASTELSANTANGELO SUL NERA	—	—	9	9	—	—	—	—	29	23
011	CESSAPALOMBO	5	5	9	7	—	—	6	4	107	71
012	CINGOLI	27	27	483	411	29	17	63	32	1.343	773
013	CIVITANOVA MARCHE	383	315	933	782	209	81	876	524	5.456	3.396
014	COLMURANO	2	2	35	27	5	4	9	5	181	96
015	CORRIDONIA	20	18	622	488	93	37	154	66	2.174	1.248
016	ESANATOGLIA	5	5	49	45	5	4	32	26	385	224
017	FIASTRA	—	—	12	12	2	—	5	3	62	45
018	FIORDIMONTE	3	3	1	1	—	—	3	2	35	22
019	FIUMINATA	2	2	32	32	2	2	18	16	184	114
020	GAGLIOLE	—	—	12	10	2	—	11	11	105	68
021	GUALDO	3	3	51	35	4	—	3	3	89	53
022	LORO PICENO	12	12	129	93	17	9	19	10	403	227
023	MACERATA	84	81	809	668	75	35	605	383	2.533	1.750
024	MATELICA	21	20	154	140	10	6	248	177	1.878	1.241
025	MOGLIANO	11	9	386	252	55	20	53	23	750	396
026	MONTECASSIANO	5	5	193	142	12	5	85	62	668	474
027	MONTE CAVALLO	—	—	6	6	1	—	2	1	11	7
028	MONTECOSARO	11	10	174	130	34	11	81	39	1.148	652
029	MONTEFANO	9	7	127	96	5	2	62	42	447	248
030	MONTELUPONE	7	7	144	108	15	7	39	22	532	294
031	MONTE SAN GIUSTO	8	6	562	443	167	51	98	44	1.776	970
032	MONTE SAN MARTINO	3	3	64	26	6	2	7	4	102	53
033	MORROVALLE	21	19	391	300	82	34	106	56	1.622	870
034	MUCCIA	—	—	25	20	5	2	11	7	78	53
035	PENNA SAN GIOVANNI	1	1	58	39	10	4	12	10	151	81
036	PETRIOLO	10	7	82	49	10	2	27	15	326	212
037	PIEVEBOVIGLIANA	2	2	27	25	—	—	6	4	88	62
038	PIEVE TORINA	1	1	40	38	7	3	15	10	110	81
039	PIORACO	1	1	25	16	3	—	19	18	254	184
040	POGGIO SAN VICINO	4	4	3	3	—	—	4	3	47	21
041	POLLENZA	17	15	160	123	21	9	60	30	758	440
042	PORTO RECANATI	4	3	133	101	9	2	197	134	701	463
043	POTENZA PICENA	21	19	331	257	25	7	316	200	2.230	1.242
044	RECANATI	94	86	616	415	73	28	482	279	2.911	1.827
045	RIPE SAN GINESIO	—	—	55	31	2	1	7	6	126	71
046	SAN GINESIO	6	6	108	68	6	4	33	20	434	247
047	SAN SEVERINO MARCHE	35	32	353	286	36	16	169	104	1.671	951
048	SANT'ANGELO IN PONTANO	2	2	51	33	7	3	20	14	154	85
049	SARNANO	4	4	77	67	7	4	45	29	312	210
050	SEFRO	1	1	7	6	1	—	1	1	47	34
051	SERRAPETRONA	1	1	30	20	1	—	9	8	129	76
052	SERRAVALLE DI CHIANTI	1	1	18	18	3	3	7	5	103	70
053	TOLENTINO	44	42	510	366	37	16	423	271	3.006	1.796
054	TREIA	27	26	344	233	33	14	72	48	1.262	771
055	URBISAGLIA	6	6	113	90	8	5	32	15	397	229
056	USSITA	—	—	13	12	—	—	1	1	34	29
057	VISSO	5	5	30	26	3	1	13	8	120	59
	TOTALE PROVINCIA	990	874	9.135	7.053	1.178	473	4.860	2.992	39.902	24.214

segue TAV. 9 — Popolazione residente attiva in condizione professionale, per sesso,
settore di attività economica e posizione nella professione

D — ALTRE ATTIVITÀ

Codice dei Comuni	COMUNI	POSIZIONE NELLA PROFESSIONE									
		IMPRENDITORI E LIBERI PROFESSIONISTI		LAVORATORI IN PROPRIO		COADIUVANTI		DIRIGENTI E IMPIEGATI		LAVORATORI DIPENDENTI	
		MF	M	MF	M	MF	M	MF	M	MF	M
001	ACQUACANINA	—	—	3	3	1	—	8	7	6	3
002	APIRO	19	15	61	37	10	3	110	51	112	79
003	APPIGNANO	32	24	146	97	33	7	99	56	123	89
004	BELFORTE DEL CHIEN TI	7	4	42	25	4	2	53	34	51	35
005	BOLOGNOLA	1	—	5	2	3	2	12	7	7	3
006	CALDAROLA	13	13	74	60	7	2	97	51	52	37
007	CAMERINO	77	60	280	179	56	19	983	509	579	333
008	CAMPOROTONDO DI FIASTRONE	6	5	23	16	—	—	23	14	11	10
009	CASTELRAIMONDO	35	30	163	94	37	15	199	104	143	111
010	CASTELSANTANGELO SUL NERA	3	1	14	9	5	2	10	7	11	9
011	CESSAPALOMBO	4	3	12	11	—	—	18	12	16	13
012	CINGOLI	53	42	323	231	78	31	445	223	390	252
013	CIVITANOVA MARCHE	450	377	1.378	901	387	142	2.169	1.078	1.709	1.075
014	COLMURANO	8	6	58	42	9	4	68	36	42	31
015	CORRIDONIA	94	77	435	301	110	37	441	226	464	309
016	ESANATOGLIA	8	8	59	35	20	5	54	31	53	32
017	FIASTRA	2	1	20	13	4	1	28	19	25	19
018	FIORDIMONTE	1	1	5	4	—	—	7	2	11	11
019	FIUMINATA	7	7	44	20	6	2	64	35	54	40
020	GAGLIOLE	5	3	13	7	4	1	28	15	28	16
021	GUALDO	16	13	29	20	3	—	37	16	30	19
022	LORO PICENO	14	11	80	45	23	9	105	45	68	43
023	MACERATA	630	544	1.833	1.280	486	167	6.249	3.179	3.027	1.887
024	MATELICA	51	44	344	205	85	34	435	237	428	205
025	MOGLIANO	31	27	141	89	28	7	214	104	114	77
026	MONTECASSIANO	43	32	191	131	47	13	243	140	375	193
027	MONTE CAVALLO	—	—	8	6	1	—	6	3	7	4
028	MONTECOSARO	15	13	129	78	35	10	119	67	152	107
029	MONTEFANO	20	15	105	79	19	6	111	54	82	50
030	MONTELUPONE	14	12	111	73	19	6	84	54	85	61
031	MONTE SAN GIUSTO	40	33	226	161	80	29	157	53	134	84
032	MONTE SAN MARTINO	—	—	27	18	7	3	29	18	19	12
033	MORROVALLE	29	19	265	200	66	22	191	108	212	151
034	MUCCIA	4	2	37	22	9	3	44	25	33	19
035	PENNA SAN GIOVANNI	10	8	56	35	8	6	76	39	55	36
036	PETRIOLO	6	2	54	33	8	2	70	35	62	36
037	PIEVEBOVIGLIANA	7	6	32	21	11	4	49	25	30	25
038	PIEVE TORINA	8	8	68	49	14	2	60	33	49	29
039	PIORACO	6	3	41	23	11	4	67	40	21	15
040	POGGIO SAN VICINO	3	2	7	6	2	—	7	4	9	8
041	POLLENZA	46	40	183	140	44	17	245	128	274	173
042	PORTO RECANATI	83	68	362	222	99	36	551	291	387	263
043	POTENZA PICENA	84	67	443	286	97	35	610	345	613	379
044	RECANATI	139	114	606	414	166	56	962	487	778	496
045	RIPE SAN GINESIO	4	4	25	19	3	1	21	10	33	20
046	SAN GINESIO	18	15	137	100	10	3	211	107	166	109
047	SAN SEVERINO MARCHE	93	79	432	301	101	29	777	383	674	410
048	SANT'ANGELO IN PONTANO	8	5	66	44	18	9	52	22	43	32
049	SARNANO	39	36	110	73	21	9	201	108	184	118
050	SEFRO	1	1	14	7	3	—	21	16	17	14
051	SERRAPETRONA	3	1	22	18	7	2	32	16	29	21
052	SERRAVALLE DI CHIEN TI	9	8	39	25	12	2	58	26	49	39
053	TOLENTINO	141	121	689	473	157	60	969	444	839	502
054	TREIA	58	46	350	254	70	22	366	192	415	245
055	URBISAGLIA	21	18	81	66	21	6	94	59	111	76
056	USSITA	11	8	16	8	4	—	18	13	17	11
057	VISSO	8	7	56	40	28	10	84	58	52	36
	TOTALE PROVINCIA	2.538	2.109	10.573	7.151	2.597	899	18.541	9.501	13.560	8.512

TAV. 10 - Popolazione residente attiva in condizione professionale,

Codice dei Comuni	COMUNI	CLASSI								
		14 - 19			20 - 29			30 - 54		
		Agricoltura, caccia, foreste e pesca	Industrie	Altre attività	Agricoltura, caccia, foreste e pesca	Industrie	Altre attività	Agricoltura, caccia, foreste e pesca	Industrie	Altre attività
001	ACQUACANINA	—	5	2	2	5	5	10	8	9
002	APIRO	12	68	10	39	141	75	256	143	172
003	APPIGNANO	—	128	11	9	275	113	196	408	258
004	BELFORTE DEL CHIANTI	2	31	2	5	104	40	68	149	92
005	BOLOGNOLA	2	1	1	1	7	7	3	13	18
006	CALDAROLA	1	31	4	4	63	53	28	153	154
007	CAMERINO	9	47	37	20	156	333	227	331	1.304
008	CAMPOROTONDO DI FIASTRONE	—	16	1	1	37	14	51	38	37
009	CASTELRAIMONDO	2	58	12	13	225	122	84	422	373
010	CASTELSANTANGELO SUL NERA	1	3	1	4	14	10	15	19	28
011	CESSAPALOMBO	2	24	—	1	45	14	45	51	26
012	CINGOLI	14	340	48	56	683	302	551	816	807
013	CIVITANOVA MARCHE	38	702	205	110	1.962	1.296	540	4.471	3.784
014	COLMURANO	—	29	7	6	68	55	71	117	102
015	CORRIDONIA	9	383	48	42	873	341	453	1.637	963
016	ESANATOGLIA	2	31	4	3	111	45	53	303	116
017	FIASTRA	—	14	1	6	28	20	39	33	43
018	FIORDIMONTE	—	11	1	4	14	6	17	15	13
019	FIUMINATA	1	23	1	4	89	36	38	115	116
020	GAGLIOLE	—	10	1	—	49	22	13	66	51
021	GUALDO	1	23	4	8	55	35	74	65	65
022	LORO PICENO	2	67	8	17	180	67	196	288	177
023	MACERATA	21	380	321	109	1.091	2.527	868	2.250	7.871
024	MATELICA	5	146	36	26	568	309	224	1.459	852
025	MOGLIANO	1	109	13	17	346	98	244	695	334
026	MONTECASSIANO	16	108	68	47	271	262	322	511	494
027	MONTE CAVALLO	3	5	2	2	5	2	18	10	10
028	MONTECOSARO	6	163	16	13	409	109	146	778	277
029	MONTEFANO	2	104	6	13	217	89	210	300	196
030	MONTELUPONE	9	107	4	22	234	67	252	363	212
031	MONTE SAN GIUSTO	3	262	24	7	649	155	121	1.475	372
032	MONTE SAN MARTINO	3	33	1	14	65	14	91	64	50
033	MORROVALLE	8	307	28	34	640	192	374	1.132	454
034	MUCCIA	—	11	4	6	33	21	45	62	78
035	PENNA SAN GIOVANNI	4	23	3	7	84	45	102	101	122
036	PETRIOLO	1	53	6	10	140	39	104	228	123
037	PIEVEBOVIGLIANA	2	12	3	6	37	27	34	55	78
038	PIEVE TORINA	5	20	4	14	47	38	89	89	124
039	PIORACO	1	18	—	3	57	21	21	186	100
040	POGGIO SAN VICINO	—	3	—	2	19	4	27	34	22
041	POLLENZA	4	151	31	33	301	181	362	516	521
042	PORTO RECANATI	11	67	47	27	292	343	165	603	900
043	POTENZA PICENA	6	310	59	34	912	383	348	1.495	1.201
044	RECANATI	13	431	95	65	1.258	598	901	2.184	1.601
045	RIPE SAN GINESIO	1	24	6	1	50	18	81	99	54
046	SAN GINESIO	8	69	8	29	184	137	304	300	321
047	SAN SEVERINO MARCHE	20	229	61	68	710	461	492	1.186	1.320
048	SANT'ANGELO IN PONTANO	2	36	3	17	77	33	147	115	114
049	SARNANO	—	29	15	4	135	115	96	236	351
050	SEFRO	1	4	4	1	18	13	22	28	30
051	SERRAPETRONA	1	27	3	5	57	22	49	74	50
052	SERRAVALLE DI CHIANTI	1	19	2	27	44	45	104	58	89
053	TOLENTINO	9	453	86	33	1.156	585	558	2.174	1.831
054	TREIA	12	272	48	48	584	309	571	791	771
055	URBISAGLIA	4	75	17	8	178	86	103	270	181
056	USSITA	1	—	1	9	11	17	17	30	40
057	VISSO	1	10	12	14	45	44	54	99	121
	TOTALE PROVINCIA	283	6.115	1.446	1.130	16.108	10.420	10.694	29.711	30.001

per sesso, classe di età e settore di attività economica

TOTALE

DI ETÀ (anni)												Codice dei Comuni
55 - 59			60 - 64			65 e più			TOTALE			
Agricoltura, caccia, foreste e pesca	Industrie	Altre attività	Agricoltura, caccia, foreste e pesca	Industrie	Altre attività	Agricoltura, caccia, foreste e pesca	Industrie	Altre attività	Agricoltura, caccia, foreste e pesca	Industrie	Altre attività	
3	1	1	1	—	—	—	—	1	16	19	18	001
53	26	36	16	9	8	16	6	11	392	393	312	002
39	44	22	7	10	14	15	6	15	266	871	433	003
22	15	15	5	2	6	7	2	2	109	303	157	004
—	—	2	—	—	—	—	—	—	6	21	28	005
14	18	22	—	6	5	4	1	5	51	272	243	006
61	60	179	36	18	71	37	7	51	390	619	1.975	007
18	5	4	11	1	3	4	—	4	85	97	63	008
28	49	42	13	13	17	6	6	11	146	773	577	009
2	2	2	—	—	—	—	—	2	22	38	43	010
7	7	6	1	—	2	—	—	2	56	127	50	011
139	75	66	70	14	37	40	17	29	870	1.945	1.289	012
137	507	477	40	138	184	50	77	147	915	7.857	6.093	013
25	12	12	8	4	4	14	2	5	124	232	185	014
120	119	115	69	31	41	54	20	36	747	3.063	1.544	015
16	22	14	12	7	11	9	2	4	95	476	194	016
9	3	9	5	2	3	1	1	3	60	81	79	017
5	2	1	1	—	3	1	—	—	28	42	24	018
10	10	13	1	1	5	—	—	4	54	238	175	019
13	5	4	5	—	—	2	—	—	33	130	78	020
24	5	5	19	—	3	15	2	3	141	150	115	021
61	27	20	35	7	14	23	11	10	334	580	290	022
203	256	909	123	80	370	114	49	227	1.438	4.106	12.225	023
70	97	84	40	25	36	71	16	21	436	2.311	1.343	024
72	59	48	25	25	15	34	21	20	393	1.255	528	025
93	56	52	38	11	13	45	6	10	561	963	899	026
6	—	4	1	—	3	3	—	1	33	20	22	027
49	68	27	20	27	14	18	3	13	252	1.448	450	028
35	19	28	16	5	11	32	5	7	308	650	337	029
61	22	14	26	7	9	24	4	7	394	737	313	030
33	144	46	17	52	19	24	29	21	205	2.611	637	031
27	11	6	7	7	5	16	2	6	158	182	82	032
94	98	42	59	33	27	53	12	20	622	2.222	763	033
6	9	10	6	2	6	8	2	8	71	119	127	034
50	14	14	23	8	9	25	2	12	211	232	205	035
25	25	10	7	6	11	10	3	11	157	455	200	036
7	14	18	4	2	2	3	3	1	56	123	129	037
15	10	11	8	4	13	10	3	9	141	173	199	038
4	35	13	2	4	8	5	2	4	36	302	146	039
8	—	1	3	—	—	10	2	1	50	58	28	040
95	39	31	44	5	14	56	4	8	594	1.016	792	041
33	67	106	10	11	41	5	4	39	251	1.044	1.482	042
97	161	111	50	36	50	49	9	43	584	2.923	1.847	043
232	218	195	118	52	81	103	33	75	1.432	4.176	2.651	044
17	8	4	11	5	2	18	4	2	129	190	86	045
72	23	42	32	7	22	27	4	12	472	587	542	046
139	102	147	89	27	47	80	10	41	888	2.264	2.077	047
40	3	22	26	2	5	15	1	6	247	234	187	048
28	30	36	23	9	17	19	6	14	170	445	555	049
9	6	1	3	1	4	—	—	4	36	57	56	050
9	7	11	6	4	1	11	1	6	81	170	93	051
48	9	14	27	1	14	40	1	3	247	132	167	052
124	171	181	59	54	59	82	12	53	865	4.020	2.795	053
158	63	73	69	19	22	55	9	30	913	1.738	1.259	054
21	23	23	8	5	15	8	5	4	152	556	328	055
6	4	3	—	2	3	—	1	2	33	48	66	056
13	14	25	2	3	11	4	—	9	88	171	228	057
2.805	2.899	3.429	1.357	804	1.410	1.375	428	1.095	17.644	56.065	47.809	

segue TAV. 10 — Popolazione residente attiva in condizione professionale,

Codice dei Comuni	COMUNI	CLASSI								
		14 - 19			20 - 29			30 - 54		
		Agricoltura, caccia, foreste e pesca	Industrie	Altre attività	Agricoltura, caccia, foreste e pesca	Industrie	Altre attività	Agricoltura, caccia, foreste e pesca	Industrie	Altre attività
001	ACQUACANINA	—	1	2	2	4	3	7	7	6
002	APIRO	9	26	7	28	67	46	164	117	100
003	APPIGNANO	—	73	8	5	149	67	108	303	166
004	BELFORTE DEL CHIANTI	1	16	1	4	55	28	42	110	56
005	BOLOGNOLA	2	1	—	1	7	3	3	12	11
006	CALDAROLA	1	11	4	4	38	37	23	119	99
007	CAMERINO	9	29	12	14	110	164	180	269	734
008	CAMPOROTONDO DI FIASTRONE	—	9	—	1	16	8	25	22	29
009	CASTELRAIMONDO	2	30	9	11	131	67	67	308	232
010	CASTELSANTANGELO SUL NERA	1	2	—	3	10	7	14	18	19
011	CESSAPALOMBO	1	11	—	1	26	11	29	43	20
012	CINGOLI	9	158	28	39	382	187	361	621	484
013	CIVITANOVA MARCHE	37	374	98	90	1.073	675	399	3.043	2.311
014	COLMURANO	—	12	5	5	27	31	49	79	71
015	CORRIDONIA	5	201	26	28	462	201	246	1.047	607
016	ESANATOGLIA	1	19	1	2	64	21	39	194	69
017	FIASTRA	—	4	—	4	17	12	29	33	28
018	FIORDIMONTE	—	3	1	4	10	4	16	13	9
019	FIUMINATA	1	15	—	4	51	17	33	89	74
020	GAGLIOLE	—	5	1	—	31	14	12	48	26
021	GUALDO	1	4	3	8	31	17	68	52	42
022	LORO PICENO	1	33	4	10	104	33	109	179	94
023	MACERATA	19	213	173	72	628	1.331	513	1.725	4.567
024	MATELICA	4	83	14	20	340	132	143	1.032	489
025	MOGLIANO	1	58	10	12	180	55	161	393	197
026	MONTECASSIANO	14	69	25	29	168	135	189	381	300
027	MONTE CAVALLO	3	3	1	2	2	1	18	9	5
028	MONTECOSARO	5	85	7	10	209	67	93	473	174
029	MONTEFANO	2	43	4	7	119	53	123	207	117
030	MONTELUPONE	9	51	2	13	124	45	142	234	142
031	MONTE SAN GIUSTO	3	147	6	6	376	84	79	846	218
032	MONTE SAN MARTINO	2	12	—	8	31	9	47	36	32
033	MORROVALLE	6	148	15	21	334	127	206	675	297
034	MUCCIA	—	5	1	5	23	10	37	44	43
035	PENNA SAN GIOVANNI	1	7	3	5	45	26	74	66	77
036	PETRIOLO	—	30	1	10	77	16	71	150	76
037	PIEVEBOVIGLIANA	2	6	2	6	25	20	29	45	46
038	PIEVE TORINA	4	10	1	12	32	21	68	75	74
039	PIORACO	1	12	—	1	41	10	17	132	57
040	POGGIO SAN VICINO	—	2	—	1	10	3	20	17	15
041	POLLENZA	4	66	20	26	152	111	193	355	334
042	PORTO RECANATI	10	27	21	24	165	188	129	438	553
043	POTENZA PICENA	6	134	30	22	465	219	217	953	732
044	RECANATI	9	201	56	38	654	343	465	1.504	946
045	RIPE SAN GINESIO	1	10	3	1	32	13	43	54	33
046	SAN GINESIO	6	31	5	24	103	83	200	185	201
047	SAN SEVERINO MARCHE	18	98	26	49	387	247	354	787	780
048	SANT'ANGELO IN PONTANO	2	20	3	13	44	19	88	69	72
049	SARNANO	—	8	11	4	69	71	71	193	218
050	SEFRO	1	2	3	1	10	9	20	24	22
051	SERRAPETRONA	1	13	—	4	37	14	44	45	32
052	SERRAVALLE DI CHIANTI	1	8	2	20	28	31	72	51	47
053	TOLENTINO	8	216	54	21	594	320	387	1.462	1.030
054	TREIA	9	123	30	37	327	192	377	571	457
055	URBISAGLIA	3	28	13	8	100	59	74	187	122
056	USSITA	1	—	—	7	8	10	14	27	27
057	VISSO	1	8	5	10	21	29	45	58	86
	TOTALE PROVINCIA	238	3.014	757	817	8.825	5.756	6.846	20.229	17.905

per sesso, classe di età e settore di attività economica

MASCHI

DI ETÀ (anni)												Codice dei Comuni
55 - 59			60 - 64			65 e più			TOTALE			
Agricoltura, accia, foreste e pesca	Industrie	Altre attività	Agricoltura, caccia, foreste e pesca	Industrie	Altre attività	Agricoltura, caccia, foreste e pesca	Industrie	Altre attività	Agricoltura, caccia, foreste e pesca	Industrie	Altre attività	
1	1	1	1	—	—	—	—	1	11	13	13	001
40	22	20	12	8	6	14	5	6	267	245	185	002
29	44	12	4	10	10	13	4	10	159	583	273	003
18	14	7	5	2	6	7	2	2	77	199	100	004
—	—	—	—	—	—	—	—	—	6	20	14	005
12	17	15	—	5	4	4	1	4	44	191	163	006
51	56	110	33	17	41	33	7	39	320	488	1.100	007
14	4	3	10	1	1	2	—	4	52	52	45	008
23	46	28	12	12	12	6	4	6	121	531	354	009
2	2	1	—	—	—	—	—	1	20	32	28	010
4	7	4	1	—	2	—	—	2	36	87	39	011
95	71	35	60	14	23	33	14	22	597	1.260	779	012
101	414	287	33	127	110	37	67	92	697	5.098	3.573	013
19	12	6	5	3	3	12	1	3	90	134	119	014
88	102	71	52	27	23	39	18	22	458	1.857	950	015
13	19	9	8	6	7	7	2	4	70	304	111	016
8	3	7	4	2	3	1	1	3	46	60	53	017
5	2	1	1	—	3	1	—	—	27	28	18	018
8	10	10	1	1	1	—	—	2	47	166	104	019
9	5	1	5	—	—	2	—	—	28	89	42	020
19	5	3	15	—	3	14	2	—	125	94	68	021
43	24	11	27	6	8	19	5	3	209	351	153	022
137	240	607	89	72	229	95	39	150	925	2.917	7.057	023
59	92	51	30	22	27	56	15	12	312	1.584	725	024
47	40	23	18	14	7	28	15	12	267	700	304	025
67	55	33	30	11	11	36	4	5	365	688	509	026
6	—	4	1	—	2	3	—	—	33	14	13	027
36	48	15	16	24	5	14	3	7	174	842	275	028
30	17	18	11	4	5	27	5	7	200	395	204	029
46	21	9	20	5	6	20	3	2	250	438	206	030
27	90	30	12	32	12	18	23	10	145	1.514	360	031
14	6	2	5	3	5	11	—	3	87	88	51	032
57	81	30	36	29	15	38	12	16	364	1.279	500	033
5	7	7	6	2	4	8	1	6	61	82	71	034
32	9	8	17	7	4	23	1	6	152	135	124	035
18	21	5	5	5	7	9	2	3	113	285	108	036
7	13	11	4	2	1	3	2	1	51	93	81	037
14	9	8	6	4	11	8	3	6	112	133	121	038
4	29	9	2	4	7	5	1	2	30	219	85	039
7	—	1	3	—	—	9	2	1	40	31	20	040
70	36	20	31	4	9	45	4	4	369	617	498	041
30	60	72	9	10	24	5	3	22	207	703	880	042
76	134	74	39	33	32	44	6	25	404	1.725	1.112	043
151	200	122	83	45	54	77	31	46	823	2.635	1.567	044
13	7	3	9	4	2	13	2	—	80	109	54	045
53	17	24	26	6	13	22	3	8	331	345	334	046
110	83	89	74	25	31	65	9	29	670	1.389	1.202	047
27	2	12	20	2	2	14	—	4	164	137	112	048
22	30	23	21	9	9	16	5	12	134	314	344	049
9	5	—	3	1	1	—	—	3	34	42	38	050
8	5	5	5	4	1	9	1	6	71	105	58	051
29	9	9	23	1	9	34	—	2	179	97	100	052
94	157	116	44	50	44	67	12	36	621	2.491	1.600	053
124	55	44	55	14	14	50	2	22	652	1.092	759	054
20	20	16	8	5	12	7	5	3	120	345	225	055
5	4	1	—	2	2	—	1	—	27	42	40	056
10	10	17	2	2	7	3	—	7	71	99	151	057
2.066	2.492	2.160	1.052	698	890	1.126	348	704	12.145	35.606	28.172	

segue TAV. 10 — Popolazione residente attiva in condizione professionale,

C —

Codice dei Comuni	COMUNI	CLASSI								
		14 - 19			20 - 29			30 - 54		
		Agricoltura, caccia, foreste e pesca	Industrie	Altre attività	Agricoltura, caccia, foreste e pesca	Industrie	Altre attività	Agricoltura, caccia, foreste e pesca	Industrie	Altre attività
001	ACQUACANINA	—	4	—	—	1	2	3	1	3
002	APIRO	3	42	3	11	74	29	92	26	72
003	APPIGNANO	—	55	3	4	126	46	88	105	92
004	BELFORTE DEL CHIANTI	1	15	1	1	49	12	26	39	36
005	BOLOGNOLA	—	—	1	—	—	4	—	1	7
006	CALDAROLA	—	20	—	—	25	16	5	34	55
007	CAMERINO	—	18	25	6	46	169	47	62	570
008	CAMPOROTONDO DI FIASTRONE	—	7	1	—	21	6	26	16	8
009	CASTELRAIMONDO	—	28	3	2	94	55	17	114	141
010	CASTELSANTANGELO SUL NERA	—	1	1	1	4	3	1	1	9
011	CESSAPALOMBO	1	13	—	—	19	3	16	8	6
012	CINGOLI	5	182	20	17	301	115	190	195	323
013	CIVITANOVA MARCHE	1	328	107	20	889	621	141	1.428	1.473
014	COLMURANO	—	17	2	1	41	24	22	38	31
015	CORRIDONIA	4	182	22	14	411	140	207	590	356
016	ESANATOGLIA	1	12	3	1	47	24	14	109	47
017	FIASTRA	—	10	1	2	11	8	10	—	15
018	FIORDIMONTE	—	8	—	—	4	2	1	2	4
019	FIUMINATA	—	8	1	—	38	19	5	26	42
020	GAGLIOLE	—	5	—	—	18	8	1	18	25
021	GUALDO	—	19	1	—	24	18	6	13	23
022	LORO PICENO	1	34	4	7	76	34	87	109	77
023	MACERATA	2	167	148	37	463	1.196	355	525	3.304
024	MATELICA	1	63	22	6	228	177	81	427	368
025	MOGLIANO	—	51	3	5	166	43	83	302	137
026	MONTECASSIANO	2	39	43	18	103	127	133	130	194
027	MONTE CAVALLO	—	2	1	—	3	1	—	1	5
028	MONTECOSARO	1	78	9	3	200	42	53	305	97
029	MONTEFANO	—	61	2	6	98	36	87	93	79
030	MONTELUPONE	—	56	2	9	110	22	110	129	70
031	MONTE SAN GIUSTO	—	115	18	1	273	71	42	629	154
032	MONTE SAN MARTINO	1	21	1	6	34	5	44	28	18
033	MORROVALLE	2	159	13	13	306	65	168	457	157
034	MUCCIA	—	6	3	1	10	11	8	18	35
035	PENNA SAN GIOVANNI	3	16	—	2	39	19	28	35	45
036	PETRIOLO	1	23	5	—	63	23	33	78	47
037	PIEVEBOVIGLIANA	—	6	1	—	12	7	5	10	32
038	PIEVE TORINA	1	10	3	2	15	17	21	14	50
039	PIORACO	—	6	—	2	16	11	4	54	43
040	POGGIO SAN VICINO	—	1	—	1	9	1	7	17	7
041	POLLENZA	—	85	11	7	149	70	169	161	193
042	PORTO RECANATI	1	40	26	3	127	155	36	165	353
043	POTENZA PICENA	—	176	29	12	447	164	131	542	469
044	RECANATI	4	230	39	27	604	255	436	680	661
045	RIPE SAN GINESIO	—	14	3	—	18	5	38	45	21
046	SAN GINESIO	2	38	3	5	81	54	104	115	120
047	SAN SEVERINO MARCHE	2	131	35	19	323	214	138	399	540
048	SANT'ANGELO IN PONTANO	—	16	—	4	33	14	59	46	46
049	SARNANO	—	21	4	—	66	44	25	43	140
050	SEFRO	—	2	1	—	8	4	2	4	8
051	SERRAPETRONA	—	14	3	1	20	8	5	29	18
052	SERRAVALLE DI CHIANTI	—	11	—	7	16	14	32	7	42
053	TOLENTINO	1	237	32	12	562	265	171	712	801
054	TREIA	3	149	18	11	257	117	194	220	320
055	URBISAGLIA	1	47	4	—	78	27	29	83	61
056	USSITA	—	—	1	2	3	7	3	3	13
057	VISSO	—	2	7	4	24	15	9	41	41
	TOTALE PROVINCIA	45	3.101	689	313	7.283	4.664	3.848	9.482	12.104

per sesso, classe di età e settore di attività economica

FEMMINE

DI ETÀ (anni)												Codice dei Comuni
55 - 59			60 - 64			65 e più			TOTALE			
Agricoltura, caccia, foreste e pesca	Industrie	Altre attività	Agricoltura, caccia, foreste e pesca	Industrie	Altre attività	Agricoltura, caccia, foreste e pesca	Industrie	Altre attività	Agricoltura, caccia, foreste e pesca	Industrie	Altre attività	
2	—	—	—	—	—	—	—	—	5	6	5	001
13	4	16	4	1	2	2	1	5	125	148	127	002
10	—	10	3	—	4	2	2	5	107	288	160	003
4	1	8	—	—	—	—	—	—	32	104	57	004
—	—	2	—	—	—	—	—	—	—	1	14	005
2	1	7	—	1	1	—	—	1	7	81	80	006
10	4	69	3	1	30	4	—	12	70	131	875	007
4	1	1	1	—	2	2	—	—	33	45	18	008
5	3	14	1	1	5	—	2	5	25	242	223	009
—	—	1	—	—	—	—	—	1	2	6	15	010
3	—	2	—	—	—	—	—	—	20	40	11	011
44	4	31	10	—	14	7	3	7	273	685	510	012
36	93	190	7	11	74	13	10	55	218	2.759	2.520	013
6	—	6	3	1	1	2	1	2	34	98	66	014
32	17	44	17	4	18	15	2	14	289	1.206	594	015
3	3	5	4	1	4	2	—	—	25	172	83	016
1	—	2	1	—	—	—	—	—	14	21	26	017
—	—	—	—	—	—	—	—	—	1	14	6	018
2	—	3	—	—	4	—	—	2	7	72	71	019
4	—	3	—	—	—	—	—	—	5	41	36	020
5	—	2	4	—	—	1	—	3	16	56	47	021
18	3	9	8	1	6	4	6	7	125	229	137	022
66	16	302	34	8	141	19	10	77	513	1.189	5.168	023
11	5	33	10	3	9	15	1	9	124	727	618	024
25	19	25	7	11	8	6	6	8	126	555	224	025
26	1	19	8	—	2	9	2	5	196	275	390	026
—	—	—	—	—	1	—	—	1	—	6	9	027
13	20	12	4	3	9	4	—	6	78	606	175	028
5	2	10	5	1	6	5	—	—	108	255	133	029
15	1	5	6	2	3	4	1	5	144	299	107	030
6	54	16	5	20	7	6	6	11	60	1.097	277	031
13	5	4	2	4	—	5	2	3	71	94	31	032
37	17	12	23	4	12	15	—	4	258	943	263	033
1	2	3	—	—	2	—	1	2	10	37	56	034
18	5	6	6	1	5	2	1	6	59	97	81	035
7	4	5	2	1	4	1	1	8	44	170	92	036
—	1	7	—	—	1	—	1	—	5	30	48	037
1	1	3	2	—	2	2	—	3	29	40	78	038
—	6	4	—	—	1	—	1	2	6	83	61	039
1	—	—	—	—	—	1	—	—	10	27	8	040
25	3	11	13	1	5	11	—	4	225	399	294	041
3	7	34	1	1	17	—	1	17	44	341	602	042
21	27	37	11	3	18	5	3	18	180	1.198	735	043
81	18	73	35	7	27	26	2	29	609	1.541	1.084	044
4	1	1	2	1	—	5	2	2	49	81	32	045
19	6	18	6	1	9	5	1	4	141	242	208	046
29	19	58	15	2	16	15	1	12	218	875	875	047
13	1	10	6	—	3	1	1	2	83	97	75	048
6	—	13	2	—	8	3	1	2	36	131	211	049
—	1	1	—	—	3	—	—	1	2	15	18	050
1	2	6	1	—	—	2	—	—	10	65	35	051
19	—	5	4	—	5	6	1	1	68	35	67	052
30	14	65	15	4	15	15	—	17	244	1.529	1.195	053
34	8	29	14	5	8	5	7	8	261	646	500	054
1	3	7	—	—	3	1	—	1	32	211	103	055
1	—	2	—	—	1	—	—	2	6	6	26	056
3	4	8	—	1	4	1	—	2	17	72	77	057
739	407	1.269	305	106	520	249	80	391	5.499	20.459	19.637	

TAV. 11 - Popolazione residente non attiva

Codice dei Comuni	COMUNI	MENO DI 14 ANNI							
		BAMBINI CHE FREQUENTANO LA SCUOLA MATERNA		SCOLARI E STUDENTI		ALTRI		TOTALE	
		MF	M	MF	M	MF	M	MF	M
001	ACQUACANINA	1	—	18	11	1	—	20	11
002	APIRO	53	28	234	120	85	44	372	192
003	APPIGNANO	86	48	353	188	168	85	607	321
004	BELFORTE DEL CHIANTI	32	11	149	82	60	30	241	123
005	BOLOGNOLA	1	—	16	11	10	6	27	17
006	CALDAROLA	40	24	160	94	47	16	247	134
007	CAMERINO	222	121	658	331	222	118	1.102	570
008	CAMPOROTONDO DI FIASTRONE	11	6	50	23	17	8	78	37
009	CASTELRAIMONDO	65	28	370	203	156	77	591	308
010	CASTELSANTANGELO SUL NERA	10	4	20	11	12	6	42	21
011	CESSAPALOMBO	20	13	52	21	25	17	97	51
012	CINGOLI	243	115	1.064	543	423	226	1.730	884
013	CIVITANOVA MARCHE	1.026	488	4.271	2.171	1.486	791	6.783	3.450
014	COLMURANO	32	15	120	71	38	20	190	106
015	CORRIDONIA	344	166	1.342	706	507	261	2.193	1.133
016	ESANATOGLIA	43	23	165	97	83	36	291	156
017	FIASTRA	8	2	47	25	16	8	71	35
018	FIORDIMONTE	1	—	18	8	6	2	25	10
019	FIUMINATA	22	9	131	72	50	25	203	106
020	GAGLIOLE	22	8	52	25	30	14	104	47
021	GUALDO	28	13	74	38	39	18	141	69
022	LORO PICENO	39	23	243	123	92	39	374	185
023	MACERATA	954	514	4.685	2.436	1.487	722	7.126	3.672
024	MATELICA	181	97	1.051	526	463	253	1.695	876
025	MOGLIANO	123	58	481	224	175	91	779	373
026	MONTECASSIANO	137	75	622	321	229	119	988	515
027	MONTE CAVALLO	5	2	25	13	11	3	41	18
028	MONTECOSARO	107	46	502	259	216	112	825	417
029	MONTEFANO	56	36	313	150	105	58	474	244
030	MONTELUPONE	75	32	372	202	113	55	560	289
031	MONTE SAN GIUSTO	158	93	835	467	347	191	1.340	751
032	MONTE SAN MARTINO	26	16	69	28	38	16	133	60
033	MORROVALLE	190	110	832	433	381	179	1.403	722
034	MUCCIA	18	8	63	31	28	17	109	56
035	PENNA SAN GIOVANNI	21	8	91	42	42	28	154	78
036	PETRIOLO	61	35	213	108	79	43	353	186
037	PIEVEBOVIGLIANA	18	12	63	34	30	7	111	53
038	PIEVE TORINA	35	15	147	72	46	31	228	118
039	PIORACO	21	17	102	49	32	18	155	84
040	POGGIO SAN VICINO	3	2	34	19	9	4	46	25
041	POLLENZA	116	60	596	308	217	106	929	474
042	PORTO RECANATI	204	93	901	483	306	174	1.411	750
043	POTENZA PICENA	302	153	1.325	640	537	275	2.164	1.068
044	RECANATI	457	239	2.027	1.045	807	429	3.291	1.713
045	RIPE SAN GINESIO	13	7	63	41	18	7	94	55
046	SAN GINESIO	82	43	324	161	110	56	516	260
047	SAN SEVERINO MARCHE	259	139	1.160	586	517	270	1.936	995
048	SANT'ANGELO IN PONTANO	38	21	142	63	56	31	236	115
049	SARNANO	72	36	263	127	121	58	456	221
050	SEFRO	8	4	27	16	15	7	50	27
051	SERRAPETRONA	14	9	57	25	30	9	101	43
052	SERRAVALLE DI CHIANTI	26	13	87	51	32	12	145	76
053	TOLENTINO	436	215	1.874	928	667	325	2.977	1.468
054	TREIA	119	65	854	431	402	213	1.375	709
055	URBISAGLIA	70	33	245	129	78	40	393	202
056	USSITA	4	2	47	23	7	2	58	27
057	VISSO	21	10	137	71	50	31	208	112
	TOTALE PROVINCIA	6.779	3.463	30.236	15.516	11.374	5.839	48.389	24.818

per sesso, classe di età e condizione non professionale

CASALINGHE	DA 14 ANNI IN POI								TOTALE		Codice dei Comuni
	STUDENTI		RITIRATI DAL LAVORO		ALTRI		TOTALE		MF	M	
	MF	M	MF	M	MF	M	MF	M			
13	6	4	63	25	5	3	87	32	107	43	001
350	118	60	592	281	41	30	1.101	371	1.473	563	002
527	132	66	561	278	87	48	1.307	392	1.914	713	003
224	59	30	275	143	21	17	579	190	820	313	004
23	7	3	52	27	3	3	85	33	112	50	005
256	105	48	510	237	24	14	895	299	1.142	433	006
1.256	798	476	1.447	749	174	100	3.675	1.325	4.777	1.895	007
41	33	20	118	49	8	7	200	76	278	113	008
754	240	133	714	437	63	32	1.771	602	2.362	910	009
65	17	7	174	84	22	7	278	98	320	119	010
83	24	14	237	106	15	13	359	133	456	184	011
1.466	451	235	2.068	1.020	188	128	4.173	1.383	5.903	2.267	012
6.076	2.264	1.089	4.261	2.592	1.041	608	13.642	4.289	20.425	7.739	013
172	72	34	266	135	35	19	545	188	735	294	014
1.450	555	301	1.681	863	417	230	4.103	1.394	6.296	2.527	015
334	106	54	352	209	45	30	837	293	1.128	449	016
141	34	15	222	121	7	6	404	142	475	177	017
80	10	4	75	54	1	1	166	59	191	69	018
325	92	54	550	297	23	18	990	369	1.193	475	019
79	24	12	234	112	8	8	345	132	449	179	020
236	39	19	196	118	14	12	485	149	626	218	021
221	125	73	555	247	38	27	939	347	1.313	532	022
6.783	3.624	1.863	6.526	3.549	862	539	17.795	5.951	24.921	9.623	023
1.624	528	262	1.715	970	184	132	4.051	1.364	5.746	2.240	024
402	235	127	1.032	432	90	66	1.759	625	2.538	998	025
754	212	112	785	394	173	83	1.924	589	2.912	1.104	026
79	14	6	50	42	—	—	143	48	184	66	027
503	184	95	726	353	99	57	1.512	505	2.337	922	028
473	103	58	462	243	41	25	1.079	326	1.553	570	029
368	126	66	572	266	32	23	1.098	355	1.658	644	030
694	263	128	1.127	522	110	70	2.194	720	3.534	1.471	031
87	35	19	154	75	26	10	302	104	435	164	032
769	235	114	1.231	561	143	86	2.378	761	3.781	1.483	033
164	48	25	137	84	20	12	369	121	478	177	034
212	105	53	380	171	15	12	712	236	866	314	035
236	72	37	413	186	24	17	745	240	1.098	426	036
199	61	27	234	138	10	8	504	173	615	226	037
336	82	36	291	195	37	17	746	248	974	366	038
304	96	48	352	206	13	6	765	260	920	344	039
53	20	8	77	36	3	3	153	47	199	72	040
674	260	121	1.006	464	105	67	2.045	652	2.974	1.126	041
1.501	573	296	896	590	162	96	3.132	982	4.543	1.732	042
1.533	685	387	1.911	946	816	455	4.945	1.788	7.109	2.856	043
2.336	938	456	2.901	1.428	334	220	6.509	2.104	9.800	3.817	044
45	36	13	193	82	14	9	288	104	382	159	045
451	226	111	1.266	576	103	58	2.046	745	2.562	1.005	046
1.678	703	351	2.944	1.411	307	184	5.632	1.946	7.568	2.941	047
168	67	29	423	191	48	27	706	247	942	362	048
690	209	120	802	425	51	39	1.752	584	2.208	805	049
78	16	8	237	119	3	3	334	130	384	157	050
103	43	26	215	99	12	9	373	134	474	177	051
214	75	37	406	198	18	9	713	244	858	320	052
2.492	925	465	3.289	1.674	263	184	6.969	2.323	9.946	3.791	053
1.169	396	193	1.768	820	166	120	3.499	1.133	4.874	1.842	054
340	114	40	558	248	47	28	1.059	316	1.452	518	055
74	26	13	149	72	11	6	260	91	318	118	056
209	90	45	346	183	22	12	667	240	875	352	057
41.967	16.736	8.546	50.777	26.133	6.644	4.053	116.124	38.732	164.513	63.550	

TAV. 12 - Popolazione residente che rientra giornalmente nella propria dimora abituale, secondo il luogo di lavoro o di studio

Codice dei Comuni	COMUNI	OCCUPATI		SCOLARI E STUDENTI		PERSONE CHE FREQUENTANO UN CORSO DI FORMAZIONE PROFESSIONALE		TOTALE	
		Nello stesso Comune	Fuori del Comune	Nello stesso Comune	Fuori del Comune	Nello stesso Comune	Fuori del Comune	Nello stesso Comune	Fuori del Comune
001	ACQUACANINA	26	15	13	12	—	—	39	27
002	APIRO	715	198	285	71	1	1	1.001	270
003	APPIGNANO	1.236	202	443	106	2	—	1.681	308
004	BELFORTE DEL CHIANTI	255	171	181	44	4	—	440	215
005	BOLOGNOLA	15	8	10	9	—	—	25	17
006	CALDAROLA	294	161	199	73	—	1	493	235
007	CAMERINO	2.042	307	1.560	26	8	—	3.610	333
008	CAMPOROTONDO DI FIASTRONE	176	50	44	44	—	—	220	94
009	CASTELRAIMONDO	835	409	445	184	1	—	1.281	593
010	CASTELSANTANGELO SUL NERA	67	21	24	14	—	—	91	35
011	CESSAPALOMBO	99	75	66	25	1	—	166	100
012	CINGOLI	2.369	893	1.393	259	5	—	3.767	1.152
013	CIVITANOVA MARCHE	10.547	1.661	6.613	571	37	5	17.197	2.237
014	COLMURANO	273	201	97	113	1	—	371	314
015	CORRIDONIA	3.153	1.003	1.752	360	4	—	4.909	1.363
016	ESANATOGLIA	411	245	210	82	3	—	624	327
017	FIASTRA	129	39	56	20	—	—	185	59
018	FIORDIMONTE	52	29	12	15	—	—	64	44
019	FIUMINATA	204	154	154	60	—	—	358	214
020	GAGLIOLE	117	96	32	55	—	—	149	151
021	GUALDO	227	68	102	18	—	—	329	86
022	LORO PICENO	752	141	299	71	—	—	1.051	212
023	MACERATA	12.191	2.201	8.371	298	65	2	20.627	2.501
024	MATELICA	2.906	756	1.379	274	12	—	4.297	1.030
025	MOGLIANO	1.704	294	625	142	7	—	2.336	436
026	MONTECASSIANO	987	527	708	218	4	—	1.699	745
027	MONTE CAVALLO	39	10	7	28	—	—	46	38
028	MONTECOSARO	1.357	519	607	151	1	1	1.965	671
029	MONTEFANO	804	331	370	86	—	—	1.174	417
030	MONTELUPONE	403	368	434	101	—	—	837	469
031	MONTE SAN GIUSTO	2.444	362	978	206	6	2	3.428	570
032	MONTE SAN MARTINO	290	52	98	21	—	—	388	73
033	MORROVALLE	1.907	498	1.000	202	3	—	2.910	700
034	MUCCIA	183	77	78	42	2	—	263	119
035	PENNA SAN GIOVANNI	378	103	111	67	4	—	493	170
036	PETRIOLO	339	153	280	49	2	—	621	202
037	PIEVEBOVIGLIANA	166	67	84	42	—	—	250	109
038	PIEVE TORINA	365	85	179	64	—	—	544	149
039	PIORACO	362	72	114	79	1	1	477	152
040	POGGIO SAN VICINO	94	28	14	37	—	—	108	65
041	POLLENZA	1.399	669	641	270	6	1	2.046	940
042	PORTO RECANATI	973	896	1.154	411	2	—	2.129	1.307
043	POTENZA PICENA	2.935	840	1.746	443	14	5	4.695	1.288
044	RECANATI	5.742	1.243	2.786	439	12	—	8.540	1.682
045	RIPE SAN GINESIO	198	136	49	51	—	—	247	187
046	SAN GINESIO	533	222	465	96	—	—	998	318
047	SAN SEVERINO MARCHE	3.629	649	1.723	223	8	2	5.360	874
048	SANT'ANGELO IN PONTANO	297	134	166	57	—	—	463	191
049	SARNANO	572	156	399	75	2	—	973	231
050	SEFRO	64	56	25	23	1	—	90	79
051	SERRAPETRONA	99	100	41	57	3	—	143	157
052	SERRAVALLE DI CHIANTI	381	73	116	62	1	—	498	135
053	TOLENTINO	5.085	865	2.741	287	4	1	7.830	1.153
054	TREIA	2.518	687	983	303	4	—	3.505	990
055	URBISAGLIA	729	12	414	7	4	—	1.147	19
056	USSITA	106	11	52	10	—	—	158	21
057	VISSO	387	39	149	42	1	—	537	81
	TOTALE PROVINCIA	76.560	19.438	43.077	7.195	236	22	119.873	26.655

TAV. 13 - Famiglie residenti per ampiezza della famiglia

Codice dei Comuni	COMUNI	FAMIGLIE CON COMPONENTI									
		1		2	3	4	5	6	7	8 e più	
		TOTALE	di cui non in coabitazione							Famiglie	Componenti
001	ACQUACANINA	27	16	17	10	7	3	2	1	1	9
002	APIRO	119	111	187	189	149	87	50	20	7	69
003	APPIGNANO	100	95	197	240	235	137	71	27	9	80
004	BELFORTE DEL CHIANTI	42	41	116	101	84	54	20	9	5	42
005	BOLOGNOLA	21	17	19	3	12	7	3	—	—	—
006	CALDAROLA	109	96	167	133	113	41	25	6	6	54
007	CAMERINO	699	420	770	613	523	189	82	20	4	34
008	CAMPOROTONDO DI FIASTRONE	26	21	43	31	32	26	6	4	—	—
009	CASTELRAIMONDO	248	158	359	329	300	96	41	7	3	24
010	CASTELSANTANGELO SUL NERA	53	51	63	35	24	5	3	—	—	—
011	CESSAPALOMBO	35	34	59	45	47	24	16	2	—	—
012	CINGOLI	413	297	697	680	670	356	192	67	29	253
013	CIVITANOVA MARCHE	1.334	892	2.524	2.641	2.917	1.307	410	114	34	285
014	COLMURANO	59	49	83	94	87	52	21	8	1	10
015	CORRIDONIA	245	233	591	773	886	492	223	72	31	279
016	ESANATOGLIA	146	97	176	172	136	52	13	4	1	8
017	FIASTRA	77	72	68	46	45	23	6	4	1	8
018	FIORDIMONTE	23	23	38	20	15	6	4	2	1	9
019	FIUMINATA	178	173	181	107	97	55	19	2	5	42
020	GAGLIOLE	34	26	69	55	43	17	8	4	—	—
021	GUALDO	43	41	77	75	56	41	20	6	5	41
022	LORO PICENO	92	92	187	172	164	87	49	19	7	59
023	MACERATA	1.940	1.740	3.102	3.296	3.329	1.433	485	140	83	732
024	MATELICA	546	339	882	874	743	278	92	15	5	43
025	MOGLIANO	159	137	322	304	312	185	84	36	14	133
026	MONTECASSIANO	168	103	318	373	364	217	98	37	16	143
027	MONTE CAVALLO	31	26	30	11	11	5	7	2	2	16
028	MONTECOSARO	91	77	209	282	341	188	103	19	9	78
029	MONTEFANO	118	88	190	172	168	115	62	19	14	125
030	MONTELUPONE	88	71	157	167	177	137	87	24	17	158
031	MONTE SAN GIUSTO	156	137	371	481	558	289	129	28	10	87
032	MONTE SAN MARTINO	45	39	49	48	47	33	15	12	5	42
033	MORROVALLE	191	146	430	480	544	320	121	34	29	260
034	MUCCIA	43	38	75	65	61	24	2	5	1	8
035	PENNA SAN GIOVANNI	80	63	165	109	93	36	16	6	8	76
036	PETRIOLO	88	67	132	127	119	70	38	15	8	70
037	PIEVEBOVIGLIANA	109	84	95	72	59	25	6	2	2	16
038	PIEVE TORINA	107	92	150	105	93	42	20	9	3	26
039	PIORACO	160	99	219	136	84	11	6	3	—	—
040	POGGIO SAN VICINO	22	19	40	24	21	13	2	1	—	—
041	POLLENZA	127	109	309	349	378	209	114	37	14	122
042	PORTO RECANATI	324	291	556	542	585	254	105	18	7	64
043	POTENZA PICENA	414	293	836	861	917	406	182	53	27	241
044	RECANATI	494	443	1.080	1.213	1.244	715	336	127	73	659
045	RIPE SAN GINESIO	40	36	61	50	57	34	11	1	2	16
046	SAN GINESIO	208	190	358	310	250	132	76	19	10	101
047	SAN SEVERINO MARCHE	725	544	1.155	1.010	866	379	150	37	35	306
048	SANT'ANGELO IN PONTANO	82	70	130	118	93	56	28	6	8	71
049	SARNANO	305	226	361	262	195	88	40	10	9	78
050	SEFRO	65	58	84	50	16	11	6	1	—	—
051	SERRAPETRONA	39	39	60	72	56	22	11	4	3	25
052	SERRAVALLE DI CHIANTI	134	117	170	124	71	34	15	4	2	17
053	TOLENTINO	807	495	1.443	1.396	1.301	594	201	51	35	309
054	TREIA	226	201	526	590	540	342	177	64	50	453
055	URBISAGLIA	111	86	154	181	169	91	43	10	11	107
056	USSITA	63	55	64	32	25	10	4	2	—	—
057	VISSO	126	111	135	116	74	45	12	8	3	26
	TOTALE PROVINCIA	12.555	9.784	21.106	20.966	20.603	10.000	4.168	1.257	665	5.914

TAV. 14 - Famiglie residenti secondo

Codice dei Comuni	COMUNI	FAMIGLIE					
		CONIUGI				CONIUGI	
		TOTALE		di cui con altre persone		TOTALE	
		Famiglie	Componenti	Famiglie	Componenti	Famiglie	Componenti
001	ACQUACANINA	10	20	—	—	19	75
002	APIRO	165	355	18	61	427	1.827
003	APPIGNANO	169	376	27	92	640	2.735
004	BELFORTE DEL CHIANTI	109	237	12	43	238	998
005	BOLOGNOLA	15	36	3	12	19	84
006	CALDAROLA	146	302	10	30	280	1.141
007	CAMERINO	592	1.233	40	129	1.249	4.888
008	CAMPOROTONDO DI FIASTRONE	42	88	4	12	86	368
009	CASTELRAIMONDO	326	679	26	79	699	2.731
010	CASTELSANTANGELO SUL NERA	55	113	3	9	54	201
011	CESSAPALOMBO	51	113	6	23	114	477
012	CINGOLI	596	1.283	69	229	1.739	7.431
013	CIVITANOVA MARCHE	2.098	4.451	198	651	6.656	26.910
014	COLMURANO	75	168	13	44	221	928
015	CORRIDONIA	527	1.223	92	353	2.218	9.442
016	ESANATOGLIA	149	309	8	27	348	1.329
017	FIASTRA	62	133	8	25	104	434
018	FIORDIMONTE	32	65	1	3	43	181
019	FIUMINATA	162	340	15	46	242	1.012
020	GAGLIOLE	65	143	9	31	103	412
021	GUALDO	71	150	6	20	175	744
022	LORO PICENO	154	333	18	61	434	1.846
023	MACERATA	2.463	5.253	245	817	7.696	31.001
024	MATELICA	763	1.604	60	198	1.792	6.905
025	MOGLIANO	277	603	36	121	811	3.530
026	MONTECASSIANO	295	650	42	144	981	4.189
027	MONTE CAVALLO	19	38	—	—	36	166
028	MONTECOSARO	176	394	31	104	862	3.691
029	MONTEFANO	169	377	23	85	491	2.169
030	MONTELUPONE	140	325	25	95	540	2.473
031	MONTE SAN GIUSTO	332	728	40	144	1.343	5.610
032	MONTE SAN MARTINO	45	100	7	24	131	598
033	MORROVALLE	385	870	54	208	1.376	5.856
034	MUCCIA	68	149	9	31	135	537
035	PENNA SAN GIOVANNI	135	286	10	36	226	932
036	PETRIOLO	116	251	14	47	332	1.439
037	PIEVEBOVIGLIANA	78	165	7	23	140	554
038	PIEVE TORINA	133	290	15	54	242	994
039	PIORACO	186	383	6	23	215	765
040	POGGIO SAN VICINO	30	62	2	6	52	208
041	POLLENZA	282	615	37	125	967	4.157
042	PORTO RECANATI	426	894	34	110	1.349	5.467
043	POTENZA PICENA	708	1.519	70	243	2.198	9.040
044	RECANATI	912	1.982	103	364	3.295	14.125
045	RIPE SAN GINESIO	56	122	8	26	132	547
046	SAN GINESIO	337	762	59	206	663	2.787
047	SAN SEVERINO MARCHE	962	2.064	97	334	2.159	8.695
048	SANT'ANGELO IN PONTANO	122	259	12	39	271	1.155
049	SARNANO	312	660	30	96	523	2.101
050	SEFRO	73	155	8	25	71	272
051	SERRAPETRONA	56	128	10	36	144	573
052	SERRAVALLE DI CHIANTI	154	330	19	60	199	792
053	TOLENTINO	1.297	2.754	123	406	3.163	12.718
054	TREIA	470	1.056	78	272	1.557	6.819
055	URBISAGLIA	133	297	22	75	444	1.892
056	USSITA	36	73	1	3	64	254
057	VISSO	110	233	13	39	217	884
	TOTALE PROVINCIA	17.927	38.581	1.936	6.599	50.925	210.089

la tipologia della famiglia

COMPOSTE DA						ALTRO TIPO DI FAMIGLIA		TOTALE		Codice dei Comuni
E FIGLI		UN GENITORE E FIGLI								
di cui con altre persone		TOTALE		di cui con altre persone						
Famiglie	Componenti	Famiglie	Componenti	Famiglie	Componenti	Famiglie	Componenti	Famiglie	Componenti	
2	11	6	16	—	—	33	51	68	162	001
130	726	53	179	26	107	163	239	808	2.600	002
215	1.169	61	207	28	121	146	216	1.016	3.534	003
79	419	24	89	12	59	60	84	431	1.408	004
4	17	4	16	1	6	27	33	65	169	005
73	391	34	118	16	72	140	184	600	1.745	006
230	1.180	170	507	51	216	889	1.153	2.900	7.781	007
30	156	12	41	7	29	28	30	168	527	008
134	672	62	179	19	73	296	363	1.383	3.952	009
4	21	8	23	3	10	66	86	183	423	010
40	205	12	36	5	19	51	80	228	706	011
505	2.743	195	646	86	359	574	821	3.104	10.181	012
1.272	6.547	721	2.231	274	1.103	1.806	2.459	11.281	36.051	013
71	373	27	88	11	49	82	123	405	1.307	014
686	3.675	189	639	85	369	379	567	3.313	11.871	015
52	268	32	94	12	46	171	200	700	1.932	016
33	168	10	31	2	10	94	120	270	718	017
11	63	6	15	1	4	28	35	109	296	018
74	384	38	105	9	37	202	237	644	1.694	019
24	131	15	48	5	23	47	67	230	670	020
67	358	16	59	9	40	61	101	323	1.054	021
147	803	51	169	26	109	138	211	777	2.559	022
1.568	8.265	1.142	3.593	422	1.829	2.507	3.288	13.808	43.135	023
313	1.557	185	595	75	314	695	890	3.435	9.994	024
290	1.576	86	269	33	136	242	375	1.416	4.777	025
325	1.733	92	307	40	172	223	308	1.591	5.454	026
9	59	4	11	—	—	40	50	99	265	027
297	1.577	60	189	22	94	144	214	1.242	4.488	028
174	963	38	132	20	86	160	213	858	2.891	029
235	1.316	39	126	16	70	135	220	854	3.144	030
392	2.056	107	366	57	242	240	371	2.022	7.075	031
55	307	15	58	8	39	63	100	254	856	032
414	2.236	99	342	50	218	289	423	2.149	7.491	033
33	167	10	28	2	8	63	93	276	807	034
62	342	28	95	9	46	124	190	513	1.503	035
119	656	37	123	18	78	112	149	597	1.962	036
28	146	20	60	7	29	132	163	370	942	037
58	308	24	70	3	13	130	159	529	1.513	038
15	73	33	86	10	37	185	220	619	1.454	039
14	71	10	28	4	16	31	44	123	342	040
350	1.866	94	332	51	225	194	310	1.537	5.414	041
222	1.179	164	506	60	233	452	625	2.391	7.492	042
550	2.928	210	690	92	385	580	822	3.696	12.071	043
1.017	5.603	345	1.203	164	754	730	1.098	5.282	18.408	044
45	221	15	55	9	41	53	75	256	799	045
258	1.359	66	211	33	134	297	444	1.363	4.204	046
532	2.798	277	825	102	417	959	1.305	4.357	12.889	047
113	595	25	77	10	36	103	138	521	1.629	048
117	621	68	209	21	94	367	451	1.270	3.421	049
17	88	6	14	1	3	83	104	233	545	050
30	157	18	58	5	25	49	69	267	828	051
43	216	24	75	11	40	177	238	554	1.435	052
782	4.020	321	1.044	146	612	1.047	1.411	5.828	17.927	053
600	3.336	122	415	58	256	366	591	2.515	8.881	054
127	701	38	118	16	64	155	221	770	2.528	055
6	29	9	20	1	3	91	128	200	475	056
38	193	35	106	9	42	157	196	519	1.419	057
13.131	69.798	5.612	17.972	2.273	9.652	16.856	23.156	91.320	289.798	

TAV. 15 - Abitazioni in complesso (occupate)

Codice dei Comuni	COMUNI	ABITAZIONI OCCUPATE								
		NUMERO	Superficie m ²	STANZE				Numero medio di stanze per abitazione	OCCU	
				Adibite esclusivamente o promiscuamente ad abitazione	Cucine	Adibite esclusivamente ad altro uso	TOTALE		Famiglie	Componenti
001	ACQUACANINA	58	4.800	227	56	13	296	5,1	68	162
002	APIRO	798	69.639	2.937	801	31	3.769	4,7	808	2.600
003	APPIGNANO	993	102.480	4.038	841	56	4.935	5,0	1.016	3.534
004	BELFORTE DEL CHIANTI	410	41.857	1.782	404	38	2.224	5,4	431	1.408
005	BOLOGNOLA	57	5.261	241	48	1	290	5,1	65	169
006	CALDAROLA	571	52.381	2.268	557	22	2.847	5,0	600	1.745
007	CAMERINO	2.536	243.880	10.065	2.448	182	12.695	5,0	2.900	7.781
008	CAMPOROTONDO DI FIASTRONE	157	14.282	622	159	3	784	5,0	168	527
009	CASTELRAIMONDO	1.252	116.461	4.899	956	48	5.903	4,7	1.383	3.952
010	CASTELSANTANGELO SUL NERA	179	13.212	592	175	2	769	4,3	183	423
011	CESSAPALOMBO	220	17.913	851	219	12	1.082	4,9	228	706
012	CINGOLI	2.913	291.871	11.891	2.815	180	14.886	5,1	3.100	10.174
013	CIVITANOVA MARCHE	10.341	1.014.014	40.019	9.347	765	50.131	4,8	11.270	36.031
014	COLMURANO	387	37.870	1.618	393	64	2.075	5,4	405	1.307
015	CORRIDONIA	3.268	334.883	13.313	2.962	195	16.470	5,0	3.310	11.865
016	ESANATOGLIA	624	58.100	2.287	585	21	2.893	4,6	700	1.932
017	FIASTRA	262	23.214	1.011	267	15	1.293	4,9	269	716
018	FIORDIMONTE	105	9.255	413	102	5	520	5,0	109	296
019	FIUMINATA	632	57.398	2.446	612	28	3.086	4,9	644	1.694
020	GAGLIOLE	217	21.121	810	212	8	1.030	4,7	230	670
021	GUALDO	316	29.146	1.269	290	15	1.574	5,0	323	1.054
022	LORO PICENO	777	72.111	2.999	776	68	3.843	4,9	777	2.559
023	MACERATA	13.446	1.299.384	51.569	12.381	675	64.625	4,8	13.806	43.130
024	MATELICA	3.097	298.374	12.854	2.383	163	15.400	5,0	3.430	9.986
025	MOGLIANO	1.364	137.857	5.640	1.274	278	7.192	5,3	1.416	4.777
026	MONTECASSIANO	1.446	154.016	6.092	1.476	165	7.733	5,3	1.591	5.454
027	MONTE CAVALLO	91	7.285	347	93	1	441	4,8	99	265
028	MONTECOSARO	1.189	129.693	4.876	1.182	566	6.624	5,6	1.242	4.488
029	MONTEFANO	813	84.073	3.538	701	58	4.297	5,3	858	2.891
030	MONTELUPONE	815	85.956	3.443	692	54	4.189	5,1	854	3.144
031	MONTE SAN GIUSTO	1.972	198.997	7.866	1.926	267	10.059	5,1	2.022	7.075
032	MONTE SAN MARTINO	246	20.473	952	208	25	1.185	4,8	254	856
033	MORROVALLE	1.997	215.508	8.327	1.992	145	10.464	5,2	2.149	7.491
034	MUCCIA	266	26.696	1.065	270	7	1.342	5,0	276	807
035	PENNA SAN GIOVANNI	472	42.571	1.958	459	33	2.450	5,2	513	1.503
036	PETRIOLO	558	55.954	2.188	558	39	2.785	5,0	596	1.959
037	PIEVEBOVIGLIANA	336	29.696	1.310	340	10	1.660	4,9	370	942
038	PIEVE TORINA	508	46.768	1.934	512	14	2.460	4,8	529	1.513
039	PIORACO	523	46.022	1.905	508	31	2.444	4,7	619	1.454
040	POGGIO SAN VICINO	115	9.904	434	117	10	561	4,9	123	342
041	POLLENZA	1.483	153.748	6.244	1.309	134	7.687	5,2	1.536	5.412
042	PORTO RECANATI	2.311	218.102	8.917	1.986	114	11.017	4,8	2.385	7.483
043	POTENZA PICENA	3.434	338.803	13.582	3.070	314	16.966	4,9	3.694	12.066
044	RECANATI	5.182	524.200	20.729	5.019	290	26.038	5,0	5.281	18.406
045	RIPE SAN GINESIO	248	21.990	987	244	30	1.261	5,1	256	799
046	SAN GINESIO	1.321	124.602	5.340	1.305	101	6.746	5,1	1.362	4.200
047	SAN SEVERINO MARCHE	4.095	396.165	16.693	3.830	208	20.731	5,1	4.356	12.887
048	SANT'ANGELO IN PONTANO	497	43.816	1.998	451	33	2.482	5,0	520	1.627
049	SARNANO	1.156	103.556	4.475	1.002	30	5.507	4,8	1.270	3.421
050	SEFRO	217	17.196	771	191	16	978	4,5	232	541
051	SERRAPETRONA	267	27.452	1.221	271	28	1.520	5,7	267	828
052	SERRAVALLE DI CHIANTI	518	44.463	2.060	527	23	2.610	5,0	554	1.435
053	TOLENTINO	5.274	519.377	20.791	4.819	188	25.798	4,9	5.826	17.925
054	TREIA	2.456	256.089	10.234	2.465	221	12.920	5,3	2.513	8.860
055	URBISAGLIA	735	74.506	3.027	680	68	3.775	5,1	770	2.528
056	USSITA	190	16.020	698	171	16	885	4,7	200	475
057	VISSO	493	40.673	1.802	457	16	2.275	4,6	519	1.419
	TOTALE PROVINCIA	86.204	8.441.134	342.465	79.894	6.143	428.502	5,0	91.275	289.694

e non occupate); altri tipi di alloggio

PANTI		ABITAZIONI NON OCCUPATE				TOTALE			ALTRI TIPI DI ALLOGGIO			Codice dei Comuni
Numero medio occupanti per abitazione	Numero medio occupanti per stanza	NUMERO	di cui con persone temporaneamente presenti	STANZE	Numero medio stanze per abitazione	NUMERO	STANZE	Numero medio stanze per abitazione	NUMERO	OCCUPANTI		
										Famiglie	Componenti	
2,8	0,6	128	3	591	4,6	186	887	4,8	—	—	—	001
3,3	0,7	342	5	1.430	4,2	1.140	5.199	4,6	—	—	—	002
3,6	0,7	227	3	1.095	4,8	1.220	6.030	4,9	—	—	—	003
3,4	0,6	185	4	866	4,7	595	3.090	5,2	—	—	—	004
3,0	0,6	215	—	838	3,9	272	1.128	4,1	—	—	—	005
3,1	0,6	240	—	571	2,4	811	3.418	4,2	—	—	—	006
3,1	0,6	1.133	44	5.032	4,4	3.669	17.727	4,8	—	—	—	007
3,4	0,7	81	—	352	4,3	238	1.136	4,8	—	—	—	008
3,2	0,7	450	1	1.974	4,4	1.702	7.877	4,6	—	—	—	009
2,4	0,6	458	—	1.851	4,0	637	2.620	4,1	—	—	—	010
3,2	0,7	173	—	690	4,0	393	1.772	4,5	—	—	—	011
3,5	0,7	1.586	3	7.320	4,6	4.499	22.206	4,9	1	2	5	012
3,5	0,7	1.608	25	6.846	4,3	11.949	56.977	4,8	3	3	8	013
3,4	0,6	113	—	542	4,8	500	2.617	5,2	—	—	—	014
3,6	0,7	568	1	2.636	4,6	3.836	19.106	5,0	2	3	6	015
3,1	0,7	254	5	1.076	4,2	878	3.969	4,5	—	—	—	016
2,7	0,6	445	11	2.091	4,7	707	3.384	4,8	—	—	—	017
2,8	0,6	155	7	682	4,4	260	1.202	4,6	—	—	—	018
2,7	0,6	590	21	2.685	4,6	1.222	5.771	4,7	—	—	—	019
3,1	0,7	182	2	780	4,3	399	1.810	4,5	—	—	—	020
3,3	0,7	270	—	1.144	4,2	586	2.718	4,6	—	—	—	021
3,3	0,7	203	—	921	4,5	980	4.764	4,9	—	—	—	022
3,2	0,7	1.706	44	7.462	4,4	15.152	72.087	4,8	2	2	5	023
3,2	0,7	400	6	1.800	4,5	3.497	17.200	4,9	5	5	8	024
3,5	0,7	433	2	1.971	4,6	1.797	9.163	5,1	—	—	—	025
3,8	0,7	214	2	1.130	5,3	1.660	8.863	5,3	—	—	—	026
2,9	0,6	132	1	569	4,3	223	1.010	4,5	—	—	—	027
3,8	0,7	295	—	1.607	5,4	1.484	8.231	5,5	—	—	—	028
3,6	0,7	379	2	1.850	4,9	1.192	6.147	5,2	—	—	—	029
3,9	0,8	145	—	703	4,8	960	4.892	5,1	—	—	—	030
3,6	0,7	298	3	1.518	5,1	2.270	11.577	5,1	—	—	—	031
3,5	0,7	68	1	295	4,3	314	1.480	4,7	—	—	—	032
3,8	0,7	190	5	955	5,0	2.187	11.419	5,2	—	—	—	033
3,0	0,6	181	5	809	4,5	447	2.151	4,8	—	—	—	034
3,2	0,6	256	1	1.217	4,8	728	3.667	5,0	—	—	—	035
3,5	0,7	98	1	439	4,5	656	3.224	4,9	—	—	—	036
2,8	0,6	271	2	1.284	4,7	607	2.944	4,9	—	—	—	037
3,0	0,6	523	15	2.341	4,5	1.031	4.801	4,7	—	—	—	038
2,8	0,6	191	1	449	2,4	714	2.893	4,1	—	—	—	039
3,0	0,6	66	—	247	3,7	181	808	4,5	—	—	—	040
3,6	0,7	333	7	1.560	4,7	1.816	9.247	5,1	1	1	2	041
3,2	0,7	3.930	17	13.797	3,5	6.241	24.814	4,0	5	6	9	042
3,5	0,7	959	7	3.924	4,1	4.393	20.890	4,8	2	2	5	043
3,6	0,7	1.277	10	6.038	4,7	6.459	32.076	5,0	1	1	2	044
3,2	0,6	116	1	532	4,6	364	1.793	4,9	—	—	—	045
3,2	0,6	292	9	1.377	4,7	1.613	8.123	5,0	1	1	4	046
3,1	0,6	682	11	3.184	4,7	4.777	23.915	5,0	1	1	2	047
3,3	0,7	165	1	791	4,8	662	3.273	4,9	1	1	2	048
3,0	0,6	713	7	2.667	3,7	1.869	8.174	4,4	—	—	—	049
2,5	0,6	137	5	532	3,9	354	1.510	4,3	1	1	4	050
3,1	0,6	229	—	1.151	5,0	496	2.671	5,4	—	—	—	051
2,8	0,6	567	10	2.459	4,3	1.085	5.069	4,7	—	—	—	052
3,4	0,7	1.158	20	5.249	4,5	6.432	31.047	4,8	2	2	2	053
3,6	0,7	723	5	3.471	4,8	3.179	16.391	5,2	2	2	21	054
3,4	0,7	215	—	1.043	4,9	950	4.818	5,1	—	—	—	055
2,5	0,5	1.253	1	4.627	3,7	1.443	5.512	3,8	—	—	—	056
2,9	0,6	666	6	2.776	4,2	1.159	5.051	4,4	—	—	—	057
3,4	0,7	28.867	343	123.837	4,3	115.071	552.339	4,8	30	33	85	

TAV. 16 - Abitazioni occupate

Codice dei Comuni	COMUNI	PROPRIETÀ							ABITAZIONI	Superficie m ²
		ABITAZIONI	Superficie m ²	Superficie media per abitazione	STANZE		OCCUPANTI			
					TOTALE	Adibite esclusivamente o promiscuamente ad abitazione	Famiglie	Componenti		
001	ACQUACANINA	51	4.355	85,4	269	208	60	144	6	385
002	APIRO	596	53.710	90,1	2.880	2.254	605	1.971	123	8.833
003	APPIGNANO	776	82.333	106,1	3.926	3.224	797	2.830	121	9.543
004	BELFORTE DEL CHIANTI	288	31.075	107,9	1.637	1.318	307	1.006	65	5.072
005	BOLOGNOLA	42	3.978	94,7	225	191	48	118	10	775
006	CALDAROLA	387	37.613	97,2	2.047	1.644	412	1.203	141	10.747
007	CAMERINO	1.554	158.573	102,0	8.183	6.528	1.810	4.860	763	63.407
008	CAMPOROTONDO DI FIASTRONE	106	10.424	98,3	566	453	115	374	23	1.851
009	CASTELRAIMONDO	863	82.552	95,7	4.166	3.470	967	2.773	303	25.572
010	CASTELSANTANGELO SUL NERA	162	11.752	72,5	695	535	166	375	10	700
011	CESSAPALOMBO	191	15.638	81,9	943	740	198	616	11	845
012	CINGOLI	2.150	223.593	104,0	11.348	9.096	2.301	7.699	468	39.435
013	CIVITANOVA MARCHE	6.635	692.727	104,4	33.846	27.166	7.293	23.578	2.792	237.357
014	COLMURANO	313	31.715	101,3	1.743	1.361	330	1.087	35	2.728
015	CORRIDONIA	2.284	245.278	107,4	11.917	9.671	2.315	8.459	615	53.061
016	ESANATOGLIA	511	48.188	94,3	2.383	1.882	582	1.599	90	7.834
017	FIASTRA	208	18.497	88,9	1.025	802	212	559	40	3.289
018	FIORDIMONTE	85	7.760	91,3	438	350	89	244	15	1.195
019	FIUMINATA	553	50.748	91,8	2.730	2.171	565	1.465	52	4.260
020	GAGLIOLE	138	13.401	97,1	652	514	149	417	50	4.874
021	GUALDO	249	23.200	93,2	1.265	1.027	255	833	43	3.692
022	LORO PICENO	562	55.047	97,9	2.906	2.287	562	1.958	118	8.934
023	MACERATA	8.530	880.264	103,2	43.152	34.750	8.787	27.905	4.056	337.089
024	MATELICA	2.202	217.666	98,8	11.194	9.384	2.456	7.299	677	58.505
025	MOGLIANO	999	106.529	106,6	5.493	4.310	1.041	3.618	243	19.560
026	MONTECASSIANO	1.076	119.255	110,8	5.955	4.710	1.189	4.158	203	18.062
027	MONTE CAVALLO	86	6.980	81,2	422	333	93	250	3	190
028	MONTECOSARO	911	102.318	112,3	5.224	3.847	958	3.454	128	11.414
029	MONTEFANO	608	64.606	106,3	3.268	2.695	644	2.190	97	8.132
030	MONTELUPONE	550	61.247	111,4	2.949	2.429	579	2.173	134	11.614
031	MONTE SAN GIUSTO	1.319	142.242	107,8	7.116	5.587	1.358	4.816	450	37.167
032	MONTE SAN MARTINO	169	14.575	86,2	850	697	176	602	39	2.936
033	MORROVALLE	1.447	164.698	113,8	7.879	6.283	1.567	5.493	312	27.318
034	MUCCIA	197	20.688	105,0	1.036	828	207	608	35	2.725
035	PENNA SAN GIOVANNI	345	32.277	93,6	1.849	1.481	380	1.129	69	5.245
036	PETRIOLO	423	44.124	104,3	2.153	1.698	454	1.501	72	5.714
037	PIEBEOVIGLIANA	265	24.118	91,0	1.351	1.072	291	728	34	2.504
038	PIEVE TORINA	366	34.824	95,1	1.836	1.452	378	1.079	97	7.761
039	PIORACO	332	30.995	93,4	1.640	1.291	402	926	147	10.982
040	POGGIO SAN VICINO	97	8.718	89,9	490	386	105	299	4	194
041	POLLENZA	1.069	115.224	107,8	5.691	4.634	1.100	3.943	238	20.290
042	PORTO RECANATI	1.504	148.142	98,5	7.448	6.025	1.554	4.867	650	54.332
043	POTENZA PICENA	2.485	252.305	101,5	12.575	10.089	2.699	8.922	582	50.278
044	RECANATI	3.870	405.627	104,8	20.016	15.994	3.958	14.123	837	73.001
045	RIPE SAN GINESIO	183	17.098	93,4	975	769	190	590	26	1.889
046	SAN GINESIO	1.038	100.350	96,7	5.397	4.280	1.074	3.349	156	12.230
047	SAN SEVERINO MARCHE	2.935	292.080	99,5	15.197	12.284	3.139	9.352	831	70.762
048	SANT'ANGELO IN PONTANO	337	31.143	92,4	1.729	1.401	352	1.124	87	6.238
049	SARNANO	896	81.853	91,4	4.384	3.574	991	2.666	191	15.586
050	SEFRO	208	16.511	79,4	944	743	222	518	3	225
051	SERRAPETRONA	217	22.630	104,3	1.268	1.024	217	682	21	1.991
052	SERRAVALLE DI CHIANTI	459	40.079	87,3	2.352	1.863	491	1.255	36	2.484
053	TOLENTINO	3.680	375.376	102,0	18.562	15.052	4.115	12.792	1.206	103.657
054	TREIA	1.763	192.666	109,3	9.573	7.608	1.807	6.540	402	32.550
055	URBISAGLIA	526	53.826	102,3	2.755	2.205	554	1.755	123	11.337
056	USSITA	175	14.855	84,9	827	656	184	434	14	1.060
057	VISSO	411	34.454	83,8	1.928	1.530	435	1.166	56	4.242
	TOTALE PROVINCIA	60.382	6.172.500	102,2	311.268	249.856	64.285	206.474	18.153	1.523.653

per titolo di godimento

AFFITTO					ALTRO TITOLO							Codice dei Comuni
Superficie media per abitazione	STANZE		OCCUPANTI		ABITAZIONI	Superficie m ²	Superficie media per abitazione	STANZE		OCCUPANTI		
	TOTALE	Adibite esclusivamente o promiscuamente ad abitazione	Famiglie	Componenti				TOTALE	Adibite esclusivamente o promiscuamente ad abitazione	Famiglie	Componenti	
64,2	22	16	7	16	1	60	60,0	5	3	1	2	001
71,8	499	374	123	338	79	7.096	89,8	390	309	80	291	002
78,9	498	399	123	363	96	10.604	110,5	511	415	96	341	003
78,0	276	213	66	194	57	5.710	100,2	311	251	58	208	004
77,5	40	30	11	32	5	508	101,6	25	20	6	19	005
76,2	588	452	144	425	43	4.021	93,5	212	172	44	117	006
83,1	3.370	2.618	838	2.148	219	21.900	100,0	1.142	919	252	773	007
80,5	99	77	25	65	28	2.007	71,7	119	92	28	88	008
84,4	1.317	1.082	322	906	86	8.337	96,9	420	347	94	273	009
70,0	37	27	10	31	7	760	108,6	37	30	7	17	010
76,8	54	43	11	31	18	1.430	79,4	85	68	19	59	011
84,3	2.073	1.633	493	1.461	295	28.843	97,8	1.465	1.162	306	1.014	012
85,0	11.956	9.428	2.969	9.412	914	83.930	91,8	4.329	3.425	1.008	3.041	013
77,9	151	114	35	100	39	3.427	87,9	181	143	40	120	014
86,3	2.729	2.173	624	2.072	369	36.544	99,0	1.824	1.469	371	1.334	015
87,0	389	308	93	263	23	2.078	90,3	121	97	25	70	016
82,2	187	143	41	116	14	1.428	102,0	81	66	16	41	017
79,7	67	52	15	40	5	300	60,0	15	11	5	12	018
81,9	222	172	52	157	27	2.390	88,5	134	103	27	72	019
97,5	234	183	50	162	29	2.846	98,1	144	113	31	91	020
85,9	192	149	43	134	24	2.254	93,9	117	93	25	87	021
75,7	502	382	118	320	97	8.130	83,8	435	330	97	281	022
83,1	17.367	13.563	4.130	12.385	860	82.031	95,4	4.106	3.256	889	2.840	023
86,4	3.069	2.548	723	1.995	218	22.203	101,8	1.137	922	251	692	024
80,5	1.092	857	250	735	122	11.768	96,5	607	473	125	424	025
89,0	923	710	216	666	167	16.699	100,0	855	672	186	630	026
63,3	12	9	4	13	2	115	57,5	7	5	2	2	027
89,2	602	449	131	466	150	15.961	106,4	798	580	153	568	028
83,8	439	350	100	296	108	11.335	105,0	590	493	114	405	029
86,7	591	483	142	459	131	13.095	100,0	649	531	133	512	030
82,6	1.951	1.499	458	1.556	203	19.588	96,5	992	780	206	703	031
75,3	163	122	39	118	38	2.962	77,9	172	133	39	136	032
87,6	1.421	1.118	326	1.066	238	23.492	98,7	1.164	926	256	932	033
77,9	144	109	35	91	34	3.283	96,6	162	128	34	108	034
76,0	304	239	70	206	58	5.049	87,1	297	238	63	168	035
79,4	320	246	77	208	63	6.116	97,1	312	244	65	250	036
73,6	143	109	39	101	37	3.074	83,1	166	129	40	113	037
80,0	406	308	105	312	45	4.183	93,0	218	174	46	122	038
74,7	575	434	170	411	44	4.045	91,9	229	180	47	117	039
48,5	13	9	4	10	14	992	70,9	58	39	14	33	040
85,3	1.072	852	247	792	176	18.234	103,6	924	758	189	677	041
83,6	2.799	2.269	668	2.128	157	15.628	99,5	770	623	163	488	042
86,4	2.559	2.034	610	1.857	367	36.220	98,7	1.832	1.459	385	1.287	043
87,2	3.726	2.914	843	2.593	475	45.572	95,9	2.296	1.821	480	1.690	044
72,7	109	82	27	80	39	3.003	77,0	177	136	39	129	045
78,4	676	523	160	433	127	12.022	94,7	673	537	128	418	046
85,2	3.808	3.020	869	2.453	329	33.323	101,3	1.726	1.389	348	1.082	047
71,7	394	308	92	269	73	6.435	88,2	359	289	76	234	048
81,6	805	645	204	553	69	6.117	88,7	318	256	75	202	049
75,0	11	10	3	10	6	460	76,7	23	18	7	13	050
94,8	106	86	21	54	29	2.831	97,6	146	111	29	92	051
69,0	147	110	37	104	23	1.900	82,6	111	87	26	76	052
86,0	5.285	4.163	1.282	3.751	388	40.344	104,0	1.951	1.576	429	1.382	053
81,0	1.782	1.374	406	1.237	291	30.873	106,1	1.565	1.252	300	1.083	054
92,2	544	432	124	415	86	9.343	108,6	476	390	92	358	055
75,7	54	39	15	37	1	105	105,0	4	3	1	4	056
75,8	232	180	57	176	26	1.977	76,0	115	92	27	77	057
83,9	79.146	62.271	18.897	56.822	7.669	744.981	97,1	38.088	30.338	8.093	26.398	

TAV. 17 - Abitazioni occupate

Codice dei Comuni	COMUNI	EPOCA DI						
		Prima del 1919		1919 - 1945		1946 - 1960		1961
		Abitazioni	Stanze	Abitazioni	Stanze	Abitazioni	Stanze	Abitazioni
001	ACQUACANINA	31	159	3	21	4	24	8
002	APIRO	266	1.218	78	362	86	411	178
003	APPIGNANO	246	1.079	63	309	105	504	260
004	BELFORTE DEL CHIEN TI	125	649	31	156	46	261	67
005	BOLOGNOLA	24	138	14	59	4	22	6
006	CALDAROLA	300	1.429	42	217	41	214	99
007	CAMERINO	1.207	6.020	157	780	230	1.068	437
008	CAMPOROTONDO DI FIASTRONE	42	189	19	95	12	60	26
009	CASTELRAIMONDO	318	1.411	66	336	179	837	368
010	CASTELSANTANGELO SUL NERA	118	497	12	56	11	54	14
011	CESSAPALOMBO	84	398	37	172	17	84	38
012	CINGOLI	779	3.910	251	1.266	340	1.757	688
013	CIVITANOVA MARCHE	887	3.997	899	4.004	2.430	11.407	3.759
014	COLMURANO	122	619	31	158	35	193	80
015	CORRIDONIA	607	2.947	268	1.346	462	2.239	906
016	ESANATOGLIA	160	730	45	197	53	233	143
017	FIASTRA	101	500	20	102	37	188	42
018	FIORDIMONTE	85	414	1	4	1	5	8
019	FIUMINATA	190	883	87	445	50	240	154
020	GAGLIOLE	84	396	10	45	15	71	16
021	GUALDO	122	584	25	120	65	342	36
022	LORO PICENO	198	948	65	329	99	475	174
023	MACERATA	2.228	10.108	1.133	5.168	3.593	16.620	4.051
024	MATELICA	789	3.709	122	620	250	1.270	804
025	MOGLIANO	385	1.890	116	601	154	840	393
026	MONTECASSIANO	286	1.491	104	553	168	845	473
027	MONTE CAVALLO	46	210	6	31	7	33	19
028	MONTECOSARO	178	974	71	394	171	896	459
029	MONTEFANO	229	1.194	62	352	101	478	189
030	MONTELUPO NE	231	1.155	62	311	87	444	191
031	MONTE SAN GIUSTO	253	1.230	126	620	340	1.637	796
032	MONTE SAN MARTINO	141	649	16	92	19	96	19
033	MORROVALLE	365	1.747	144	694	206	1.000	559
034	MUCCIA	112	584	10	57	22	95	45
035	PENNA SAN GIOVANNI	187	869	73	405	73	404	77
036	PETRIOLO	210	961	35	208	58	271	115
037	PIEVEBOVIGLIANA	190	932	14	73	28	124	57
038	PIEVE TORINA	199	938	56	247	38	174	105
039	PIORACO	183	772	68	337	116	547	90
040	POGGIO SAN VICINO	28	145	11	40	17	82	29
041	POLLENZA	362	1.767	102	545	123	628	449
042	PORTO RECANATI	265	1.354	160	782	368	1.792	900
043	POTENZA PICENA	416	2.040	274	1.311	687	3.202	1.190
044	RECANATI	1.074	5.362	302	1.449	741	3.541	1.497
045	RIPE SAN GINESIO	82	414	49	236	30	152	32
046	SAN GINESIO	466	2.256	161	802	175	919	233
047	SAN SEVERINO MARCHE	1.152	5.452	272	1.410	573	2.854	941
048	SANT'ANGELO IN PONTANO	185	913	65	302	99	498	75
049	SARNANO	408	1.887	85	404	115	560	244
050	SEFRO	85	369	25	108	27	122	37
051	SERRAPETRONA	106	603	19	108	27	168	35
052	SERRAVALLE DI CHIEN TI	193	901	33	160	61	305	103
053	TOLENTINO	999	4.793	440	2.131	783	3.668	1.760
054	TREIA	672	3.466	229	1.127	267	1.339	496
055	URBISAGLIA	191	908	74	416	100	474	154
056	USSITA	53	236	22	113	16	73	39
057	VISSO	188	810	25	108	54	246	102
	TOTALE PROVINCIA	19.233	92.204	6.790	32.894	14.016	67.086	24.265

per epoca di costruzione

COSTRUZIONE									Codice dei Comuni
- 1971	1972 - 1975		1976 - 1980		dopo il 1980		TOTALE		
Stanze	Abitazioni	Stanze	Abitazioni	Stanze	Abitazioni	Stanze	Abitazioni	Stanze	
34	9	44	3	14	—	—	58	296	001
846	86	414	97	480	7	38	798	3.769	002
1.352	109	592	205	1.066	5	33	993	4.935	003
363	54	298	79	450	8	47	410	2.224	004
30	3	14	6	27	—	—	57	290	005
494	43	247	42	222	4	24	571	2.847	006
2.224	244	1.218	227	1.195	34	190	2.536	12.695	007
118	21	110	26	153	11	59	157	784	008
1.795	155	734	151	715	15	75	1.252	5.903	009
59	8	40	15	57	1	6	179	769	010
193	22	120	21	110	1	5	220	1.082	011
3.521	443	2.309	380	1.955	32	168	2.913	14.886	012
18.593	1.129	5.805	1.126	5.758	111	567	10.341	50.131	013
461	53	289	57	315	9	40	387	2.075	014
4.640	510	2.652	482	2.484	33	162	3.268	16.470	015
676	120	577	99	461	4	19	624	2.893	016
197	27	132	33	166	2	8	262	1.293	017
48	7	34	3	15	—	—	105	520	018
768	79	375	68	347	4	28	632	3.086	019
78	51	238	37	181	4	21	217	1.030	020
180	29	148	38	195	1	5	316	1.574	021
869	110	556	124	627	7	39	777	3.843	022
20.173	1.004	5.201	1.272	6.522	165	833	13.446	64.625	023
4.132	542	2.727	557	2.783	33	159	3.097	15.400	024
2.173	142	771	164	875	10	42	1.364	7.192	025
2.527	162	907	227	1.273	26	137	1.446	7.733	026
102	5	27	7	34	1	4	91	441	027
2.535	159	897	142	869	9	59	1.189	6.624	028
1.002	76	407	142	776	14	88	813	4.297	029
985	131	701	104	542	9	51	815	4.189	030
4.100	265	1.463	182	946	10	63	1.972	10.059	031
88	23	124	27	132	1	4	246	1.185	032
2.994	321	1.771	368	2.054	34	204	1.997	10.464	033
213	24	121	46	237	7	35	266	1.342	034
426	24	127	36	208	2	11	472	2.450	035
601	79	420	59	311	2	13	558	2.785	036
278	27	145	20	108	—	—	336	1.660	037
566	64	306	42	211	4	18	508	2.460	038
449	35	178	29	152	2	9	523	2.444	039
152	17	75	13	67	—	—	115	561	040
2.358	199	1.100	221	1.144	27	145	1.483	7.687	041
4.245	301	1.370	291	1.351	26	123	2.311	11.017	042
5.960	441	2.261	382	1.955	44	237	3.434	16.966	043
7.457	622	3.244	849	4.484	97	501	5.182	26.038	044
176	21	116	34	167	—	—	248	1.261	045
1.195	126	715	148	787	12	72	1.321	6.746	046
4.999	469	2.508	607	3.121	81	387	4.095	20.731	047
387	28	144	38	195	7	43	497	2.482	048
1.210	135	639	148	712	21	95	1.156	5.507	049
181	16	64	24	121	3	13	217	978	050
191	31	176	45	249	4	25	267	1.520	051
562	58	314	59	315	11	53	518	2.610	052
8.600	629	3.202	609	3.120	54	284	5.274	25.798	053
2.646	342	1.885	424	2.289	26	168	2.456	12.920	054
810	106	577	107	574	3	16	735	3.775	055
187	37	172	19	82	4	22	190	885	056
499	52	250	66	333	6	29	493	2.275	057
122.698	10.025	52.051	10.827	56.092	1.048	5.477	86.204	428.502	

TAV. 18 - Abitazioni occupate

Codice dei Comuni	COMUNI	ABITAZIONI							
		1			2			3	
		Abitazioni	Occupanti		Abitazioni	Occupanti		Abitazioni	Occu
			Famiglie	Componenti		Famiglie	Componenti		Famiglie
001	ACQUACANINA	—	—	—	1	1	1	5	5
002	APIRO	3	3	5	30	30	58	121	121
003	APPIGNANO	3	3	5	30	30	57	75	76
004	BELFORTE DEL CHIANTI	—	—	—	2	2	4	37	37
005	BOLOGNOLA	—	—	—	1	1	3	8	8
006	CALDAROLA	2	2	3	11	11	19	78	79
007	CAMERINO	7	7	8	59	60	87	283	299
008	CAMPOROTONDO DI FIASTRONE	—	—	—	—	—	—	18	18
009	CASTELRAIMONDO	1	1	2	22	22	36	170	176
010	CASTELSANTANGELO SUL NERA	1	1	2	7	7	13	41	41
011	CESSAPALOMBO	1	1	1	5	5	8	26	26
012	CINGOLI	2	2	12	49	51	94	278	286
013	CIVITANOVA MARCHE	23	24	39	245	254	480	1.131	1.206
014	COLMURANO	1	1	3	13	13	17	32	32
015	CORRIDONIA	2	2	2	67	67	107	272	275
016	ESANATOGLIA	—	—	—	12	12	21	67	68
017	FIASTRA	—	—	—	2	2	2	35	35
018	FIORDIMONTE	—	—	—	4	4	6	13	13
019	FIUMINATA	2	2	2	21	21	32	81	82
020	GAGLIOLE	1	1	2	5	5	9	22	23
021	GUALDO	2	2	3	3	3	6	37	37
022	LORO PICENO	2	2	2	28	28	49	80	80
023	MACERATA	34	35	56	404	406	661	1.434	1.453
024	MATELICA	1	1	1	58	60	102	233	247
025	MOGLIANO	1	1	1	28	28	46	124	127
026	MONTECASSIANO	2	2	2	15	16	22	104	107
027	MONTE CAVALLO	—	—	—	2	2	2	12	12
028	MONTECOSARO	1	1	1	10	10	16	58	58
029	MONTEFANO	2	2	6	9	9	14	55	56
030	MONTELUPONE	2	2	2	20	21	27	60	60
031	MONTE SAN GIUSTO	—	—	—	33	33	57	169	171
032	MONTE SAN MARTINO	1	1	1	7	7	13	39	39
033	MORROVALLE	3	3	8	22	22	26	151	152
034	MUCCIA	—	—	—	5	5	10	30	30
035	PENNA SAN GIOVANNI	—	—	—	18	18	35	60	63
036	PETRIOLO	—	—	—	14	14	25	55	55
037	PIEVEBOVIGLIANA	—	—	—	10	10	16	36	38
038	PIEVE TORINA	1	1	1	14	14	24	59	59
039	PIORACO	1	1	1	8	8	10	87	98
040	POGGIO SAN VICINO	—	—	—	5	5	11	20	20
041	POLLENZA	2	2	3	34	34	71	118	121
042	PORTO RECANATI	10	10	21	56	56	103	301	309
043	POTENZA PICENA	5	5	6	62	63	120	333	348
044	RECANATI	6	6	8	93	93	159	478	484
045	RIPE SAN GINESIO	—	—	—	7	7	13	23	23
046	SAN GINESIO	4	4	6	38	39	55	145	147
047	SAN SEVERINO MARCHE	5	5	10	73	73	127	415	428
048	SANT'ANGELO IN PONTANO	1	1	7	15	15	24	64	65
049	SARNANO	1	1	1	31	31	45	134	139
050	SEFRO	—	—	—	12	12	17	49	49
051	SERRAPETRONA	1	1	1	4	4	6	14	14
052	SERRAVALLE DI CHIANTI	—	—	—	17	17	30	73	76
053	TOLENTINO	7	7	15	84	86	129	563	581
054	TREIA	1	1	1	46	47	73	185	186
055	URBISAGLIA	—	—	—	20	20	30	78	81
056	USSITA	—	—	—	4	4	6	35	39
057	VISSO	2	2	3	23	24	44	78	78
	TOTALE PROVINCIA	147	149	253	1.918	1.942	3.278	8.782	9.036

per numero di stanze

CON STANZE											Codice dei Comuni
panti	4			5			6 e più				
	Abitazioni	Occupanti		Abitazioni	Occupanti		Abitazioni	Stanze	Occupanti		
		Famiglie	Componenti		Famiglie	Componenti			Famiglie	Componenti	
8	19	22	48	10	11	30	23	153	29	75	001
288	250	254	773	206	211	738	188	1.313	189	738	002
182	303	306	952	310	318	1.185	272	1.885	283	1.153	003
78	92	95	274	124	128	436	155	1.121	169	616	004
17	22	23	52	7	8	21	19	141	25	76	005
171	167	172	460	137	145	449	176	1.236	191	643	006
594	719	797	2.003	729	847	2.363	739	5.200	890	2.726	007
32	45	48	127	51	56	190	43	295	46	178	008
403	410	444	1.189	387	435	1.322	262	1.773	305	1.000	009
89	58	60	134	47	49	125	25	164	25	60	010
56	71	72	196	55	60	199	62	434	64	246	011
669	768	804	2.376	971	1.035	3.647	845	6.025	922	3.376	012
3.198	3.291	3.540	10.827	3.206	3.495	11.756	2.445	17.031	2.751	9.731	013
74	76	81	207	107	114	388	158	1.113	164	618	014
687	830	838	2.780	1.173	1.192	4.457	924	6.333	936	3.832	015
135	223	245	667	221	256	764	101	671	119	345	016
74	81	84	206	76	78	219	68	480	70	215	017
29	24	25	69	31	32	84	33	222	35	108	018
155	200	202	510	148	150	422	180	1.259	187	573	019
51	69	73	195	74	77	259	46	307	51	154	020
93	93	94	273	93	94	332	88	618	93	347	021
186	206	206	598	246	246	879	215	1.491	215	845	022
3.300	4.287	4.363	12.793	4.204	4.335	14.635	3.083	21.313	3.214	11.685	023
499	720	770	2.029	1.375	1.526	4.738	710	4.829	826	2.617	024
279	330	334	1.043	381	393	1.386	500	3.538	533	2.022	025
265	327	352	1.054	483	528	1.887	515	3.666	586	2.224	026
30	30	33	91	26	26	50	21	151	26	92	027
140	238	244	790	382	399	1.438	500	3.567	530	2.103	028
109	192	201	532	230	242	878	325	2.194	348	1.352	029
163	199	206	643	277	294	1.120	257	1.786	271	1.189	030
444	498	510	1.643	678	697	2.568	594	4.104	611	2.363	031
107	67	67	189	73	76	282	59	420	64	264	032
364	466	491	1.499	662	722	2.594	693	4.790	759	3.000	033
60	80	81	224	84	87	276	67	502	73	237	034
128	107	111	298	132	142	412	155	1.146	179	630	035
129	151	163	468	185	199	720	153	1.063	165	617	036
83	104	110	258	95	108	303	91	641	104	282	037
132	164	170	472	148	156	470	122	858	129	414	038
188	200	225	513	124	153	387	103	746	134	355	039
39	27	28	73	28	32	85	35	243	38	134	040
285	346	353	1.158	490	509	1.833	493	3.429	517	2.062	041
743	675	689	2.005	776	807	2.769	493	3.412	514	1.842	042
879	1.048	1.114	3.380	1.112	1.210	4.130	874	6.086	954	3.551	043
1.174	1.366	1.380	4.367	1.779	1.820	6.700	1.460	10.053	1.498	5.998	044
60	65	65	190	76	79	251	77	538	82	285	045
324	368	379	1.001	348	362	1.191	418	3.019	431	1.623	046
932	1.034	1.081	2.903	1.370	1.465	4.469	1.198	8.349	1.304	4.446	047
154	138	140	401	124	131	447	155	1.087	168	594	048
283	383	423	1.074	350	392	1.127	257	1.760	284	891	049
93	71	76	177	40	42	104	45	323	53	150	050
27	54	54	138	75	75	212	119	878	119	444	051
171	133	139	312	123	133	370	172	1.210	189	552	052
1.255	1.541	1.647	4.731	1.837	2.057	6.791	1.242	8.585	1.448	5.004	053
427	629	639	1.883	790	806	3.032	805	5.806	834	3.444	054
191	168	171	506	229	236	787	240	1.684	262	1.014	055
93	70	71	155	38	40	105	43	302	46	116	056
176	153	159	397	137	145	442	100	696	111	357	057
20.995	24.446	25.524	74.306	27.670	29.461	99.254	23.241	162.039	25.163	91.608	

TAV. 19 - Abitazioni occupate

Codice dei Comuni	COMUNI	TOTALE ABITAZIONI		ABITAZIONI						
		Numero	Stanze	ACQUA POTABILE					Nell'abitazione	
				Di acquedotto			Di pozzo o cisterna	TOTALE	1	2 o più
				Nell'abitazione	Fuori dell'abitazione	TOTALE				
001	ACQUACANINA	58	296	56	2	58	—	58	26	1
002	APIRO	798	3.769	781	4	785	10	795	649	73
003	APPIGNANO	993	4.935	942	3	945	44	989	769	210
004	BELFORTE DEL CHIANTI	410	2.224	384	4	388	20	408	303	89
005	BOLOGNOLA	57	290	56	—	56	—	56	53	4
006	CALDAROLA	571	2.847	546	4	550	12	562	458	76
007	CAMERINO	2.536	12.695	2.489	24	2.513	12	2.525	1.939	493
008	CAMPOROTONDO DI FIASTRONE	157	784	126	1	127	9	136	125	20
009	CASTELRAIMONDO	1.252	5.903	1.215	7	1.222	10	1.232	997	220
010	CASTELSANTANGELO SUL NERA	179	769	173	2	175	1	176	146	9
011	CESSAPALOMBO	220	1.082	213	1	214	4	218	184	13
012	CINGOLI	2.913	14.886	2.787	35	2.822	81	2.903	2.382	385
013	CIVITANOVA MARCHE	10.341	50.131	7.106	135	7.241	2.786	10.027	8.287	1.845
014	COLMURANO	387	2.075	379	5	384	—	384	290	71
015	CORRIDONIA	3.268	16.470	2.507	16	2.523	704	3.227	2.470	721
016	ESANATOGLIA	624	2.893	614	6	620	2	622	523	85
017	FIASTRA	262	1.293	260	1	261	1	262	215	27
018	FIORDIMONTE	105	520	105	—	105	—	105	90	4
019	FIUMINATA	632	3.086	624	2	626	1	627	506	90
020	GAGLIOLE	217	1.030	212	1	213	3	216	166	38
021	GUALDO	316	1.574	309	6	315	—	315	259	25
022	LORO PICENO	777	3.843	773	2	775	—	775	623	118
023	MACERATA	13.446	64.625	13.001	71	13.072	357	13.429	10.075	3.191
024	MATELICA	3.097	15.400	3.045	20	3.065	23	3.088	2.114	905
025	MOGLIANO	1.364	7.192	1.348	8	1.356	2	1.358	1.084	208
026	MONTECASSIANO	1.446	7.733	1.204	16	1.220	216	1.436	1.133	275
027	MONTE CAVALLO	91	441	87	1	88	—	88	80	4
028	MONTECOSARO	1.189	6.624	733	10	743	438	1.181	985	167
029	MONTEFANO	813	4.297	763	4	767	46	813	651	126
030	MONTELUPONE	815	4.189	664	4	668	143	811	652	134
031	MONTE SAN GIUSTO	1.972	10.059	1.911	18	1.929	34	1.963	1.688	250
032	MONTE SAN MARTINO	246	1.185	241	2	243	—	243	199	22
033	MORROVALLE	1.997	10.464	1.468	12	1.480	497	1.977	1.596	331
034	MUCCIA	266	1.342	263	1	264	2	266	199	59
035	PENNA SAN GIOVANNI	472	2.450	460	8	468	1	469	352	64
036	PETRIOLO	558	2.785	498	10	508	50	558	445	90
037	PIEVEBOVIGLIANA	336	1.660	330	3	333	1	334	281	38
038	PIEVE TORINA	508	2.460	503	2	505	—	505	448	38
039	PIORACO	523	2.444	507	9	516	5	521	435	73
040	POGGIO SAN VICINO	115	561	114	—	114	—	114	99	10
041	POLLENZA	1.483	7.687	1.195	15	1.210	261	1.471	1.141	287
042	PORTO RECANATI	2.311	11.017	2.251	9	2.260	38	2.298	1.718	549
043	POTENZA PICENA	3.434	16.966	3.125	23	3.148	247	3.395	2.856	522
044	RECANATI	5.182	26.038	4.904	26	4.930	239	5.169	3.985	1.031
045	RIPE SAN GINESIO	248	1.261	246	2	248	—	248	204	28
046	SAN GINESIO	1.321	6.746	1.167	47	1.214	60	1.274	1.000	189
047	SAN SEVERINO MARCHE	4.095	20.731	3.867	36	3.903	168	4.071	3.299	595
048	SANT'ANGELO IN PONTANO	497	2.482	492	5	497	—	497	409	50
049	SARNANO	1.156	5.507	1.139	8	1.147	1	1.148	933	165
050	SEFRO	217	978	213	—	213	1	214	172	26
051	SERRAPETRONA	267	1.520	258	2	260	6	266	213	44
052	SERRAVALLE DI CHIANTI	518	2.610	511	2	513	2	515	437	45
053	TOLENTINO	5.274	25.798	4.945	21	4.966	291	5.257	4.215	936
054	TREIA	2.456	12.920	1.921	17	1.938	488	2.426	1.881	458
055	URBISAGLIA	735	3.775	720	4	724	9	733	527	177
056	USSITA	190	885	185	2	187	—	187	177	5
057	VISSO	493	2.275	491	—	491	—	491	398	63
	TOTALE PROVINCIA	86.204	428.502	77.427	679	78.106	7.326	85.432	67.541	15.772

per servizio installato

FORNITE DI										ABITAZIONI SFORNITE DI ACQUA POTABILE E GABINETTO	Codice dei Comuni
GABINETTO						BAGNO	ELETTRICITÀ	RISCALDAMENTO			
		Fuori dell'abitazione		TOTALE				Impianto fisso	Con apparecchi singoli		
TOTALE	di cui con scarico	TOTALE	di cui con scarico	Numero	di cui con scarico						
27	21	1	1	28	22	43	57	10	47	—	001
722	684	13	8	735	692	665	786	318	467	1	002
979	963	9	3	988	966	930	992	663	313	—	003
392	374	4	3	396	377	364	409	233	173	2	004
57	55	—	—	57	55	49	57	27	30	—	005
534	504	18	16	552	520	469	569	273	294	1	006
2.432	2.342	35	30	2.467	2.372	2.312	2.529	1.678	833	3	007
145	138	2	2	147	140	130	156	79	78	—	008
1.217	1.144	16	15	1.233	1.159	1.158	1.246	940	292	4	009
155	146	7	7	162	153	136	175	51	128	1	010
197	186	5	5	202	191	172	220	75	141	—	011
2.767	2.698	38	19	2.805	2.717	2.643	2.892	1.684	1.149	3	012
10.132	9.480	105	71	10.237	9.551	9.791	10.321	8.365	1.822	8	013
361	348	5	2	366	350	335	386	207	55	1	014
3.191	3.096	34	19	3.225	3.115	3.048	3.265	2.293	622	3	015
608	593	4	4	612	597	579	621	429	191	2	016
242	239	3	3	245	242	222	261	87	164	—	017
94	93	2	1	96	94	78	105	24	80	—	018
596	570	10	8	606	578	537	630	252	372	1	019
204	194	3	3	207	197	192	216	112	96	—	020
284	268	2	1	286	269	253	316	120	150	—	021
741	709	6	5	747	714	674	772	438	252	—	022
13.266	12.863	138	110	13.404	12.973	12.784	13.419	10.250	3.066	—	023
3.019	2.908	30	20	3.049	2.928	2.886	3.094	2.472	584	1	024
1.292	1.229	17	7	1.309	1.236	1.199	1.357	907	417	4	025
1.408	1.358	16	7	1.424	1.365	1.357	1.442	1.061	355	1	026
84	79	—	—	84	79	83	90	25	61	1	027
1.152	1.099	18	12	1.170	1.111	1.076	1.183	873	308	2	028
777	755	23	11	800	766	729	813	528	218	—	029
786	767	11	4	797	771	732	813	491	257	2	030
1.938	1.883	9	4	1.947	1.887	1.856	1.969	1.513	433	—	031
221	215	2	2	223	217	199	245	79	34	1	032
1.927	1.852	37	17	1.964	1.869	1.793	1.996	1.374	584	1	033
258	254	3	3	261	257	240	264	142	120	—	034
416	408	6	2	422	410	369	471	156	312	3	035
535	502	—	—	535	502	479	557	326	225	—	036
319	309	1	1	320	310	294	335	163	167	—	037
486	480	4	4	490	484	453	508	235	64	1	038
508	487	4	2	512	489	476	520	326	195	—	039
109	104	—	—	109	104	101	113	55	60	—	040
1.428	1.392	26	13	1.454	1.405	1.350	1.479	942	524	—	041
2.267	2.161	21	17	2.288	2.178	2.197	2.306	1.951	312	2	042
3.378	3.212	26	19	3.404	3.231	3.267	3.423	2.744	645	—	043
5.016	4.805	95	51	5.111	4.856	4.850	5.173	4.126	1.016	1	044
232	230	1	1	233	231	207	247	111	55	—	045
1.189	1.084	12	4	1.201	1.088	1.099	1.307	575	705	5	046
3.894	3.789	59	40	3.953	3.829	3.766	4.087	2.641	1.155	10	047
459	449	4	3	463	452	415	493	225	112	—	048
1.098	1.055	8	8	1.106	1.063	1.011	1.150	581	564	—	049
198	196	3	1	201	197	185	216	76	138	2	050
257	249	1	1	258	250	243	267	122	120	—	051
482	474	7	6	489	480	438	515	196	300	2	052
5.151	5.092	52	42	5.203	5.134	4.903	5.264	4.101	1.035	4	053
2.339	2.267	59	36	2.398	2.303	2.231	2.447	1.479	886	3	054
704	695	9	5	713	700	665	734	462	175	1	055
182	182	2	2	184	184	176	187	80	64	2	056
461	454	3	2	464	456	411	492	244	249	1	057
83.313	80.183	1.029	683	84.342	80.866	79.300	85.957	59.990	23.264	80	

TAV. 20 - Abitazioni occupate per figura giuridica

Codice dei Comuni	COMUNI	ABITAZIONI OCCUPATE									
		PERSONA FISICA		IMPRESE		COOPERATIVE EDILIZIE A PROPRIETÀ INDIVIDUALE E INDIVISA		STATO, REGIONI, PROVINCE COMUNI, IACP		ENTI PREVIDENZIALI	
		Abitazioni	Stanze	Abitazioni	Stanze	Abitazioni	Stanze	Abitazioni	Stanze	Abitazioni	Stanze
001	ACQUACANINA	57	288	—	—	—	—	—	—	—	—
002	APIRO	751	3.550	5	19	11	49	22	99	—	—
003	APPIGNANO	958	4.775	3	11	2	13	25	106	—	—
004	BELFORTE DEL CHIANTI	397	2.164	5	23	—	—	7	32	—	—
005	BOLOGNOLA	47	250	—	—	—	—	10	40	—	—
006	CALDAROLA	530	2.662	—	—	1	6	33	138	—	—
007	CAMERINO	2.375	11.945	18	102	2	7	87	365	1	4
008	CAMPOROTONDO DI FIASTRONE	152	763	—	—	—	—	3	11	—	—
009	CASTELRAIMONDO	1.171	5.527	12	63	1	5	50	200	—	—
010	CASTELSANTANGELO SUL NERA	170	730	—	—	—	—	6	23	—	—
011	CESSAPALOMBO	215	1.056	—	—	—	—	3	15	—	—
012	CINGOLI	2.823	14.440	12	58	1	4	63	283	—	—
013	CIVITANOVA MARCHE	9.795	47.762	75	379	79	403	349	1.386	6	24
014	COLMURANO	381	2.035	—	—	—	—	4	25	—	—
015	CORRIDONIA	3.179	16.077	11	58	1	7	63	258	—	—
016	ESANATOGLIA	589	2.738	1	5	1	3	29	128	—	—
017	FIASTRA	238	1.170	—	—	—	—	20	102	—	—
018	FIORDIMONTE	105	520	—	—	—	—	—	—	—	—
019	FIUMINATA	615	3.011	1	4	5	21	8	32	—	—
020	GAGLIOLE	190	898	9	45	—	—	5	20	—	—
021	GUALDO	307	1.539	1	3	—	—	7	28	—	—
022	LORO PICENO	729	3.604	4	23	1	7	38	188	—	—
023	MACERATA	12.025	58.001	156	720	333	1.743	784	3.384	14	68
024	MATELICA	2.948	14.656	10	51	1	37	89	408	—	—
025	MOGLIANO	1.288	6.849	8	46	2	9	55	239	—	—
026	MONTECASSIANO	1.360	7.336	21	88	40	197	20	80	1	7
027	MONTE CAVALLO	88	428	—	—	—	—	1	4	—	—
028	MONTECOSARO	1.096	6.165	5	29	10	53	37	186	1	5
029	MONTEFANO	772	4.095	1	6	4	21	33	157	—	—
030	MONTELUPONE	756	3.919	10	48	—	—	32	117	2	12
031	MONTE SAN GIUSTO	1.882	9.630	10	52	8	39	67	298	—	—
032	MONTE SAN MARTINO	227	1.108	—	—	—	—	14	58	—	—
033	MORROVALLE	1.956	10.261	8	45	1	5	25	113	—	—
034	MUCCIA	249	1.257	8	36	1	8	4	18	—	—
035	PENNA SAN GIOVANNI	447	2.324	4	25	1	3	13	60	—	—
036	PETRIOLO	528	2.636	2	12	4	20	6	30	3	24
037	PIEVEBOVIGLIANA	324	1.606	1	3	—	—	1	4	—	—
038	PIEVE TORINA	470	2.292	4	17	9	39	14	59	—	—
039	PIORACO	443	2.105	24	92	—	—	47	203	—	—
040	POGGIO SAN VICINO	115	561	—	—	—	—	—	—	—	—
041	POLLENZA	1.394	7.278	5	24	1	3	59	245	—	—
042	PORTO RECANATI	2.140	10.166	14	63	41	210	56	253	1	6
043	POTENZA PICENA	3.241	16.074	15	69	5	21	58	265	1	9
044	RECANATI	4.837	24.390	67	324	51	259	165	738	8	39
045	RIPE SAN GINESIO	243	1.236	—	—	—	—	4	16	—	—
046	SAN GINESIO	1.248	6.383	26	132	3	15	35	160	—	—
047	SAN SEVERINO MARCHE	3.767	19.205	20	104	11	56	192	842	—	—
048	SANT'ANGELO IN PONTANO	485	2.423	—	—	—	—	9	39	—	—
049	SARNANO	1.084	5.184	20	97	8	41	40	165	2	9
050	SEFRO	213	962	1	3	—	—	2	7	—	—
051	SERRAPETRONA	260	1.476	1	13	—	—	2	8	—	—
052	SERRAVALLE DI CHIANTI	504	2.537	—	—	1	4	8	37	—	—
053	TOLENTINO	4.903	24.008	39	170	74	392	187	809	3	12
054	TREIA	2.362	12.474	8	41	—	—	69	311	1	5
055	URBISAGLIA	685	3.507	—	—	1	6	14	52	—	—
056	USSITA	182	853	1	4	—	—	6	26	—	—
057	VISSO	456	2.109	2	13	—	—	28	123	—	—
	TOTALE PROVINCIA	80.752	402.998	648	3.120	715	3.706	3.008	12.993	44	224

del proprietario e titolo di godimento

ISTITUTO CENTRALE DI STATISTICA	
UFF. REGIONALE per la CAMPANIA	
BIBLI	
Prot. _____	_____
Napoli _____	19 _____

DI CUI IN AFFITTO O AD ALTRO TITOLO														Codice dei Comuni
ALTRO PROPRIETARIO		PERSONA FISICA		IMPRESE		COOPERATIVE EDILIZIE A PROPRIETÀ INDIVIDUALE E INDIVISA		STATO, REGIONI, PROVINCIE COMUNI, IACP		ENTI PREVIDENZIALI		ALTRO PROPRIETARIO		
Abitazioni	Stanze	Abitazioni	Stanze	Abitazioni	Stanze	Abitazioni	Stanze	Abitazioni	Stanze	Abitazioni	Stanze	Abitazioni	Stanze	
1	8	7	27	—	—	—	—	—	—	—	—	—	—	001
9	52	175	762	4	15	1	3	15	70	—	—	7	39	002
5	30	197	914	1	4	1	7	13	54	—	—	5	30	003
1	5	114	549	5	23	—	—	2	10	—	—	1	5	004
—	—	5	25	—	—	—	—	10	40	—	—	—	—	005
7	41	146	627	—	—	—	—	31	132	—	—	7	41	006
53	272	844	3.883	10	57	1	5	79	330	1	4	47	233	007
2	10	47	202	—	—	—	—	3	11	—	—	1	5	008
18	108	333	1.467	9	46	—	—	31	126	—	—	16	98	009
3	16	9	40	—	—	—	—	6	23	—	—	2	11	010
2	11	25	120	—	—	—	—	3	15	—	—	1	4	011
14	101	694	3.202	6	28	—	—	51	233	—	—	12	75	012
37	177	3.337	14.735	49	249	8	38	276	1.104	6	24	30	135	013
2	15	71	313	—	—	—	—	2	13	—	—	1	6	014
14	70	906	4.225	3	13	—	—	62	252	—	—	13	63	015
4	19	82	375	—	—	1	3	27	117	—	—	3	15	016
4	21	30	145	—	—	—	—	20	102	—	—	4	21	017
—	—	20	82	—	—	—	—	—	—	—	—	—	—	018
3	18	66	300	1	4	1	2	8	32	—	—	3	18	019
13	67	56	269	8	40	—	—	4	16	—	—	11	53	020
1	4	58	274	1	3	—	—	7	28	—	—	1	4	021
5	21	179	766	2	9	—	—	30	147	—	—	4	15	022
134	709	3.951	17.201	121	572	26	121	687	2.933	11	53	120	593	023
49	248	767	3.599	4	19	—	—	78	354	—	—	46	234	024
11	49	292	1.369	7	43	2	9	54	235	—	—	10	43	025
4	25	334	1.622	18	75	3	12	12	52	1	7	2	10	026
2	9	2	6	—	—	—	—	1	4	—	—	2	9	027
40	186	211	1.057	4	23	2	12	26	139	1	5	34	164	028
3	18	170	862	—	—	3	15	29	134	—	—	3	18	029
15	93	214	1.016	4	13	—	—	31	112	2	12	14	87	030
5	40	584	2.636	2	9	5	24	59	258	—	—	3	16	031
5	19	59	263	—	—	—	—	14	58	—	—	4	14	032
7	40	517	2.426	3	13	—	—	23	106	—	—	7	40	033
4	23	57	249	4	16	—	—	4	18	—	—	4	23	034
7	38	107	505	1	4	1	3	13	60	—	—	5	29	035
15	63	115	538	1	4	—	—	3	14	3	24	13	52	036
10	47	62	269	—	—	—	—	—	—	—	—	9	40	037
11	53	116	511	2	8	—	—	14	59	—	—	10	46	038
9	44	122	513	23	89	—	—	37	158	—	—	9	44	039
—	—	18	71	—	—	—	—	—	—	—	—	—	—	040
24	137	331	1.627	4	18	—	—	56	230	—	—	23	121	041
59	319	694	2.993	10	50	5	30	40	184	1	6	57	306	042
114	528	807	3.719	8	30	3	14	38	179	1	9	92	440	043
54	288	1.063	4.862	47	213	6	28	146	654	7	36	43	229	044
1	9	61	270	—	—	—	—	4	16	—	—	—	—	045
9	56	243	1.158	12	55	—	—	19	80	—	—	9	56	046
105	524	878	4.222	16	84	3	17	165	731	—	—	98	480	047
3	20	149	703	—	—	—	—	9	39	—	—	2	11	048
2	11	202	870	15	69	2	11	37	153	2	9	2	11	049
1	6	6	21	—	—	—	—	2	7	—	—	1	6	050
4	23	45	230	—	—	—	—	2	8	—	—	3	14	051
5	32	50	215	—	—	—	—	6	27	—	—	3	16	052
68	407	1.367	6.145	24	108	5	27	129	553	3	12	66	391	053
16	89	614	2.973	6	28	—	—	58	265	1	5	14	76	054
35	210	163	780	—	—	—	—	12	45	—	—	34	195	055
1	2	9	34	—	—	—	—	5	22	—	—	1	2	056
7	30	53	226	—	—	—	—	24	105	—	—	5	16	057
1.037	5.461	21.834	99.063	435	2.034	79	381	2.517	10.847	40	206	917	4.703	

Tav. 21 - Abitazioni non occupate per motivo della non occupazione

Codice dei Comuni	COMUNI	DISPONIBILI PER LA VENDITA O L'AFFITTO		UTILIZZABILI PER VACANZA		UTILIZZABILI PER LAVORO		ALTRI MOTIVI		TOTALE		di cui costruite dopo il 1971	
		Abitazioni	Stanze	Abitazioni	Stanze	Abitazioni	Stanze	Abitazioni	Stanze	Abitazioni	Stanze	Abitazioni	Stanze
001	ACQUACANINA	13	63	95	446	1	3	19	79	128	591	52	229
002	APIRO	23	78	157	650	72	313	90	389	342	1.430	75	327
003	APPIGNANO	31	142	37	181	55	276	104	496	227	1.095	49	255
004	BELFORTE DEL CHIENTI	12	49	51	282	59	262	63	273	185	866	27	140
005	BOLOGNOLA	27	109	183	714	5	15	—	—	215	838	122	449
006	CALDAROLA	22	47	156	384	29	62	33	78	240	571	6	22
007	CAMERINO	113	471	526	2.409	159	719	335	1.433	1.133	5.032	145	655
008	CAMPOROTONDO DI FIASTRONE	1	4	7	34	40	171	33	143	81	352	6	33
009	CASTELRAIMONDO	50	208	156	695	55	227	189	844	450	1.974	95	407
010	CASTELSANTANGELO SUL NERA	14	54	400	1.622	7	29	37	146	458	1.851	79	304
011	CESSAPALOMBO	5	21	46	172	31	132	91	365	173	690	25	102
012	CINGOLI	104	456	480	2.229	214	1.001	788	3.634	1.586	7.320	311	1.367
013	CIVITANOVA MARCHE	240	1.032	749	3.108	105	463	514	2.243	1.608	6.846	511	2.174
014	COLMURANO	10	42	20	113	36	185	47	202	113	542	20	112
015	CORRIDONIA	75	356	35	197	92	407	366	1.676	568	2.636	149	757
016	ESANATOGLIA	28	118	92	385	9	54	125	519	254	1.076	40	181
017	FIASTRA	25	120	397	1.857	3	16	20	98	445	2.091	146	662
018	FIORDIMONTE	2	5	118	514	—	—	35	163	155	682	17	78
019	FIUMINATA	41	196	415	1.951	14	66	120	472	590	2.685	175	816
020	GAGLIOLE	20	88	64	280	13	53	85	359	182	780	55	236
021	GUALDO	27	115	95	367	39	181	109	481	270	1.144	42	175
022	LORO PICENO	12	54	32	156	49	205	110	506	203	921	22	124
023	MACERATA	489	2.049	125	614	223	952	869	3.847	1.706	7.462	427	1.997
024	MATELICA	60	270	116	505	78	407	146	618	400	1.800	157	720
025	MOGLIANO	30	146	46	230	70	305	287	1.290	433	1.971	96	504
026	MONTECASSIANO	18	98	25	180	40	196	131	656	214	1.130	40	214
027	MONTE CAVALLO	4	15	94	405	2	8	32	141	132	569	35	147
028	MONTECOSARO	36	180	64	409	42	199	153	819	295	1.607	80	461
029	MONTEFANO	31	176	45	211	137	700	166	763	379	1.850	36	181
030	MONTELUPONE	7	32	51	235	38	198	49	238	145	703	40	202
031	MONTE SAN GIUSTO	40	214	14	70	70	349	174	885	298	1.518	109	575
032	MONTE SAN MARTINO	11	38	22	101	13	58	22	98	68	295	9	37
033	MORROVALLE	33	146	31	163	27	130	99	516	190	955	70	371
034	MUCCIA	18	82	113	510	8	35	42	182	181	809	51	239
035	PENNA SAN GIOVANNI	12	54	58	297	38	154	148	712	256	1.217	37	211
036	PETRIOLO	9	44	16	74	30	140	43	181	98	439	6	24
037	PIEVEBOVIGLIANA	23	125	184	852	33	159	31	148	271	1.284	39	204
038	PIEVE TORINA	16	67	424	1.918	15	77	68	279	523	2.341	100	470
039	PIORACO	7	15	104	246	2	5	78	183	191	449	1	2
040	POGGIO SAN VICINO	8	27	50	189	2	8	6	23	66	247	17	66
041	POLLENZA	34	144	48	222	56	295	195	899	333	1.560	103	543
042	PORTO RECANATI	354	1.356	3.407	11.779	40	143	129	519	3.930	13.797	1.858	6.074
043	POTENZA PICENA	107	457	480	1.823	83	372	289	1.272	959	3.924	502	2.025
044	RECANATI	246	1.169	170	815	332	1.555	529	2.499	1.277	6.038	429	2.064
045	RIPE SAN GINESIO	8	40	27	113	20	85	61	294	116	532	16	92
046	SAN GINESIO	44	206	124	573	53	251	71	347	292	1.377	66	326
047	SAN SEVERINO MARCHE	90	445	211	948	188	852	193	939	682	3.184	158	753
048	SANT'ANGELO IN PONTANO	15	81	48	210	58	273	44	227	165	791	22	110
049	SARNANO	32	133	534	1.877	23	107	124	550	713	2.667	332	1.020
050	SEFRO	17	76	117	447	1	4	2	5	137	532	50	196
051	SERRAPETRONA	23	117	58	319	9	44	139	671	229	1.151	74	362
052	SERRAVALLE DI CHIENTI	19	83	464	2.028	19	74	65	274	567	2.459	187	866
053	TOLENTINO	177	809	196	977	340	1.508	445	1.955	1.158	5.249	166	787
054	TREIA	58	301	132	640	200	975	333	1.555	723	3.471	154	781
055	URBISAGLIA	29	144	18	86	34	194	134	619	215	1.043	76	381
056	USSITA	183	489	1.043	4.033	15	50	12	55	1.253	4.627	903	2.964
057	VISSO	40	160	537	2.276	16	58	73	282	666	2.776	263	1.071
	TOTALE PROVINCIA	3.223	13.816	13.507	55.121	3.442	15.760	8.695	39.140	28.867	123.837	8.878	36.645

TAV. 22 - Abitazioni non occupate per servizio installato

Codice dei Comuni	COMUNI	TOTALE ABITAZIONI	ABITAZIONI CHE DISPONGONO DI					ABITAZIONI CHE NON DISPONGONO DI				
			Acqua potabile	Gabinetto	Bagno	Elettricità	Riscaldamento	Acqua potabile	Gabinetto	Bagno	Elettricità	Riscaldamento
001	ACQUACANINA	128	124	43	94	126	121	—	3	8	—	5
002	APIRO	342	319	291	215	313	308	21	50	109	23	32
003	APPIGNANO	227	209	186	98	202	141	18	41	124	25	85
004	BELFORTE DEL CHIENI	185	168	122	94	168	173	15	63	80	17	12
005	BOLOGNOLA	215	214	215	197	212	211	1	—	17	3	2
006	CALDAROLA	240	12	7	6	12	6	—	4	5	—	5
007	CAMERINO	1.133	972	880	603	1.033	989	155	250	523	97	126
008	CAMPOROTONDO DI FIASTRONE	81	48	62	32	69	74	33	19	44	12	6
009	CASTELRAIMONDO	450	387	431	322	429	414	59	17	124	18	32
010	CASTELSANTANGELO SUL NERA	458	443	419	354	444	447	13	36	93	11	10
011	CESSAPALOMBO	173	137	106	57	137	127	36	67	115	36	44
012	CINGOLI	1.586	1.389	1.198	863	1.362	1.218	194	384	670	217	361
013	CIVITANOVA MARCHE	1.608	1.514	1.547	1.351	1.543	1.217	50	28	214	39	213
014	COLMURANO	113	98	64	37	99	20	13	48	69	14	74
015	CORRIDONIA	568	521	491	309	460	250	41	77	250	103	301
016	ESANATOGLIA	254	243	229	176	249	215	7	24	74	4	38
017	FIASTRA	445	441	405	364	444	324	2	40	80	1	117
018	FIORDIMONTE	155	155	136	103	153	149	—	19	49	2	6
019	FIUMINATA	590	524	532	414	552	549	59	54	164	37	36
020	GAGLIOLE	182	164	135	97	167	128	16	44	67	15	49
021	GUALDO	270	235	171	114	235	169	35	99	155	35	100
022	LORO PICENO	203	173	135	79	173	114	28	64	105	29	87
023	MACERATA	1.706	1.626	1.656	1.269	1.595	1.390	69	46	421	108	296
024	MATELICA	400	392	374	306	392	343	5	25	92	8	53
025	MOGLIANO	433	357	285	168	337	303	63	145	239	92	117
026	MONTECASSIANO	214	194	164	122	192	123	20	47	83	22	88
027	MONTE CAVALLO	132	117	109	102	119	107	15	19	17	12	22
028	MONTECOSARO	295	225	216	129	237	231	65	76	118	56	45
029	MONTEFANO	379	342	276	174	329	185	35	103	204	49	163
030	MONTELUPONE	145	141	135	113	143	94	3	10	30	2	50
031	MONTE SAN GIUSTO	298	267	236	179	260	235	30	62	112	38	61
032	MONTE SAN MARTINO	68	64	52	34	64	16	3	16	34	4	52
033	MORROVALLE	190	180	174	134	178	146	10	15	54	11	42
034	MUCCIA	181	171	164	141	176	164	9	17	40	5	16
035	PENNA SAN GIOVANNI	256	213	178	99	220	197	43	78	157	35	55
036	PETRIOLO	98	94	78	37	86	92	3	18	54	12	6
037	PIEVEBOVIGLIANA	271	250	221	177	256	243	18	50	82	13	17
038	PIEVE TORINA	523	507	470	402	511	139	13	53	119	12	381
039	PIORACO	191	5	4	3	5	4	—	1	2	—	1
040	POGGIO SAN VICINO	66	66	59	40	65	59	—	7	25	1	7
041	POLLENZA	333	297	283	198	298	286	29	46	120	35	44
042	PORTO RECANATI	3.930	3.908	3.629	3.814	3.915	2.856	11	296	105	8	1.048
043	POTENZA PICENA	959	925	918	821	923	688	22	26	106	24	224
044	RECANATI	1.277	1.215	1.103	783	1.221	1.065	55	167	474	50	194
045	RIPE SAN GINESIO	116	110	77	47	108	29	5	39	69	8	87
046	SAN GINESIO	292	273	240	186	282	269	17	44	86	10	15
047	SAN SEVERINO MARCHE	682	628	547	436	628	460	50	135	240	52	222
048	SANT'ANGELO IN PONTANO	165	158	123	96	154	60	7	42	69	11	100
049	SARNANO	713	706	675	619	696	685	4	37	89	15	23
050	SEFRO	137	137	126	105	135	117	—	11	32	—	20
051	SERRAPETRONA	229	172	172	140	173	95	57	57	76	54	133
052	SERRAVALLE DI CHIENI	567	537	517	439	551	490	27	48	122	15	72
053	TOLENTINO	1.158	1.074	957	613	1.095	710	82	201	534	61	421
054	TREIA	723	638	579	358	642	576	77	137	341	77	145
055	URBISAGLIA	215	201	183	130	199	96	14	32	85	16	119
056	USSITA	1.253	1.234	1.227	1.194	1.219	1.050	15	25	46	32	189
057	VISSO	666	636	599	491	646	627	30	67	168	20	38
	TOTALE PROVINCIA	28.867	26.550	24.611	20.078	26.632	21.594	1.702	3.629	7.784	1.706	6.307

Tav. 23 - Abitazioni non occupate per figura giuridica del proprietario

Codice dei Comuni	COMUNI	PERSONA FISICA		IMPRESE		COOPERATIVE EDILIZIE A PROPRIETÀ INDIVIDUALE E INDIVISA		STATO, REGIONI, PROVINCE, COMUNI, IACP		ENTI PREVIDENZIALI		ALTRO PROPRIETARIO	
		Abitazioni	Stanze	Abitazioni	Stanze	Abitazioni	Stanze	Abitazioni	Stanze	Abitazioni	Stanze	Abitazioni	Stanze
001	ACQUACANINA	127	588	—	—	—	—	—	—	—	—	1	3
002	APIRO	336	1.382	—	—	—	—	5	42	—	—	1	6
003	APPIGNANO	217	1.037	2	7	—	—	—	—	—	—	8	51
004	BELFORTE DEL CHIEN TI	177	834	3	13	1	3	—	—	1	6	3	10
005	BOLOGNOLA	208	811	—	—	—	—	7	27	—	—	—	—
006	CALDAROLA	231	547	1	5	—	—	6	13	—	—	2	6
007	CAMERINO	1.067	4.726	9	41	—	—	26	99	—	—	31	166
008	CAMPOROTONDO DI FIASTRONE	81	352	—	—	—	—	—	—	—	—	—	—
009	CASTELRAIMONDO	417	1.795	17	77	—	—	6	24	—	—	10	78
010	CASTELSANTANGELO SUL NERA	453	1.826	3	16	—	—	1	5	—	—	1	4
011	CESSAPALOMBO	167	668	—	—	—	—	—	—	—	—	6	22
012	CINGOLI	1.567	7.206	2	11	4	20	3	15	—	—	10	68
013	CIVITANOVA MARCHE	1.542	6.548	28	116	18	86	13	48	1	8	6	40
014	COLMURANO	112	537	—	—	—	—	—	—	—	—	1	5
015	CORRIDONIA	543	2.510	9	47	—	—	10	49	—	—	6	30
016	ESANATOGLIA	242	1.028	3	14	—	—	6	23	—	—	3	11
017	FIASTRA	438	2.061	—	—	—	—	4	18	—	—	3	12
018	FIORDIMONTE	150	663	1	5	—	—	1	5	—	—	3	9
019	FIUMINATA	572	2.604	3	14	7	36	3	11	—	—	5	20
020	GAGLIOLE	158	672	14	64	—	—	2	9	—	—	8	35
021	GUALDO	263	1.118	—	—	—	—	4	14	—	—	3	12
022	LORO PICENO	197	890	—	—	1	4	—	—	—	—	5	27
023	MACERATA	1.506	6.543	106	485	39	187	31	117	2	11	22	119
024	MATELICA	366	1.651	23	106	1	3	2	8	—	—	8	32
025	MOGLIANO	408	1.860	1	5	—	—	19	81	—	—	5	25
026	MONTECASSIANO	205	1.069	3	15	2	14	3	21	—	—	1	11
027	MONTE CAVALLO	128	539	—	—	—	—	—	—	—	—	4	30
028	MONTECOSARO	285	1.545	3	20	1	6	3	17	1	8	2	11
029	MONTEFANO	360	1.751	—	—	4	20	4	18	—	—	11	61
030	MONTELUPONE	137	655	6	38	—	—	1	3	—	—	1	7
031	MONTE SAN GIUSTO	276	1.396	13	77	8	40	1	5	—	—	—	—
032	MONTE SAN MARTINO	63	274	1	3	—	—	2	11	—	—	2	7
033	MORROVALLE	175	880	9	42	—	—	2	9	—	—	4	24
034	MUCCIA	178	794	2	11	—	—	1	4	—	—	—	—
035	PENNA SAN GIOVANNI	248	1.177	—	—	—	—	4	19	—	—	4	21
036	PETRIOLO	93	410	—	—	2	10	—	—	2	12	1	7
037	PIEVEBOVIGLIANA	253	1.199	2	7	—	—	2	8	—	—	14	70
038	PIEVE TORINA	503	2.243	7	31	—	—	6	26	—	—	7	41
039	PIORACO	178	418	6	16	—	—	4	8	—	—	3	7
040	POGGIO SAN VICINO	66	247	—	—	—	—	—	—	—	—	—	—
041	POLLENZA	324	1.526	2	9	—	—	6	23	—	—	1	2
042	PORTO RECANATI	3.764	13.174	140	510	2	7	1	6	—	—	23	100
043	POTENZA PICENA	903	3.711	34	127	2	9	6	19	1	5	13	53
044	RECANATI	1.089	5.188	87	375	64	290	15	78	5	25	17	82
045	RIPE SAN GINESIO	112	503	—	—	—	—	1	4	—	—	3	25
046	SAN GINESIO	283	1.340	2	6	—	—	6	27	—	—	1	4
047	SAN SEVERINO MARCHE	646	2.978	4	22	1	5	9	53	—	—	22	126
048	SANT'ANGELO IN PONTANO	163	779	—	—	—	—	—	—	—	—	2	12
049	SARNANO	701	2.607	6	19	—	—	4	17	—	—	2	24
050	SEFRO	131	507	2	6	—	—	2	9	—	—	2	10
051	SERRAPETRONA	215	1.079	8	38	—	—	2	12	—	—	4	22
052	SERRAVALLE DI CHIEN TI	548	2.367	2	9	—	—	12	52	—	—	5	31
053	TOLENTINO	1.110	5.050	9	46	5	22	23	84	—	—	11	47
054	TREIA	695	3.309	2	11	—	—	14	85	—	—	12	66
055	URBISAGLIA	195	911	4	26	—	—	3	11	—	—	13	95
056	USSITA	1.093	4.236	148	346	—	—	7	24	—	—	5	21
057	VISSO	655	2.721	4	26	—	—	3	12	1	4	3	13
	TOTALE PROVINCIA	27.320	117.040	731	2.862	162	762	296	1.273	14	79	344	1.821

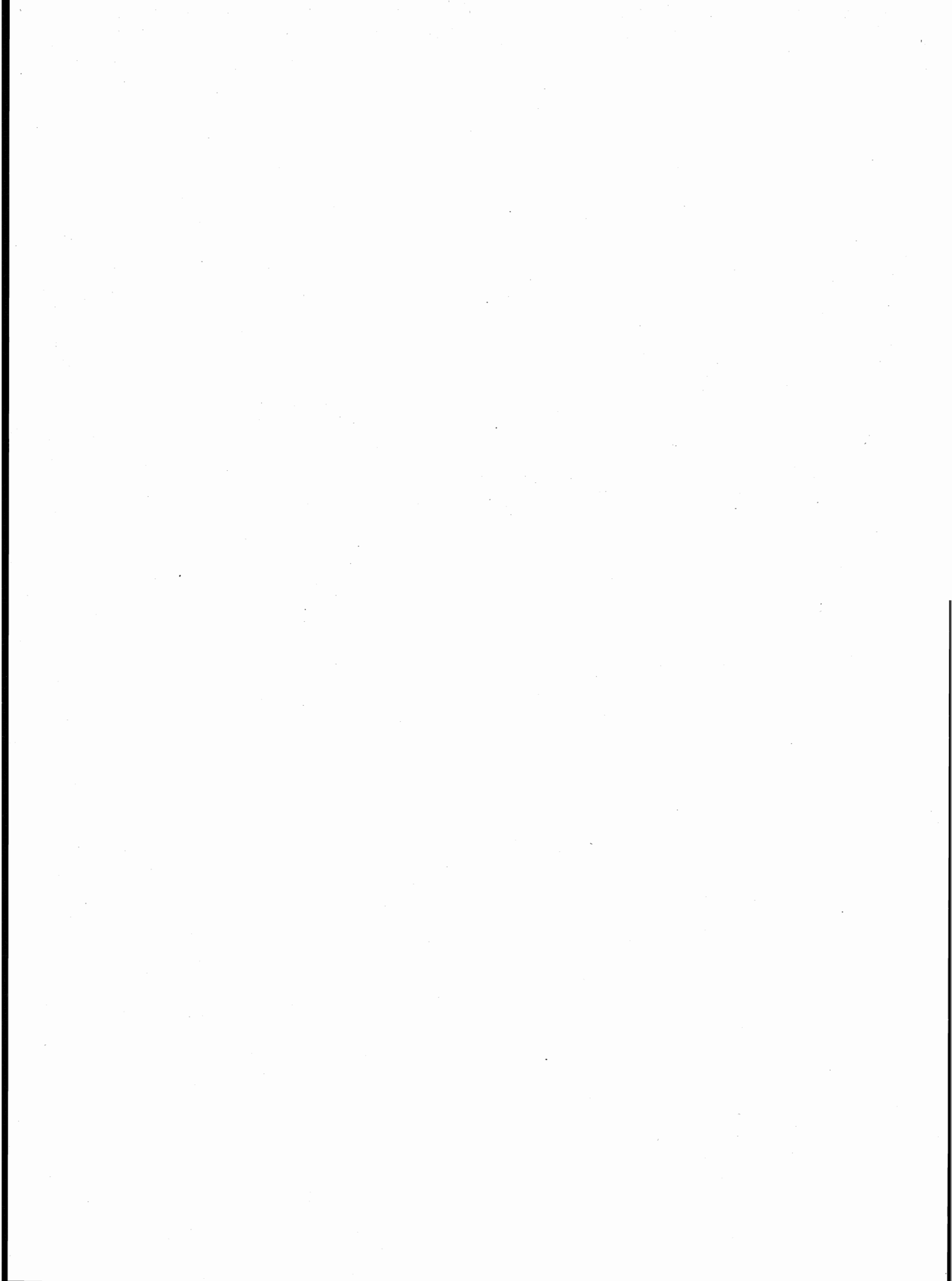

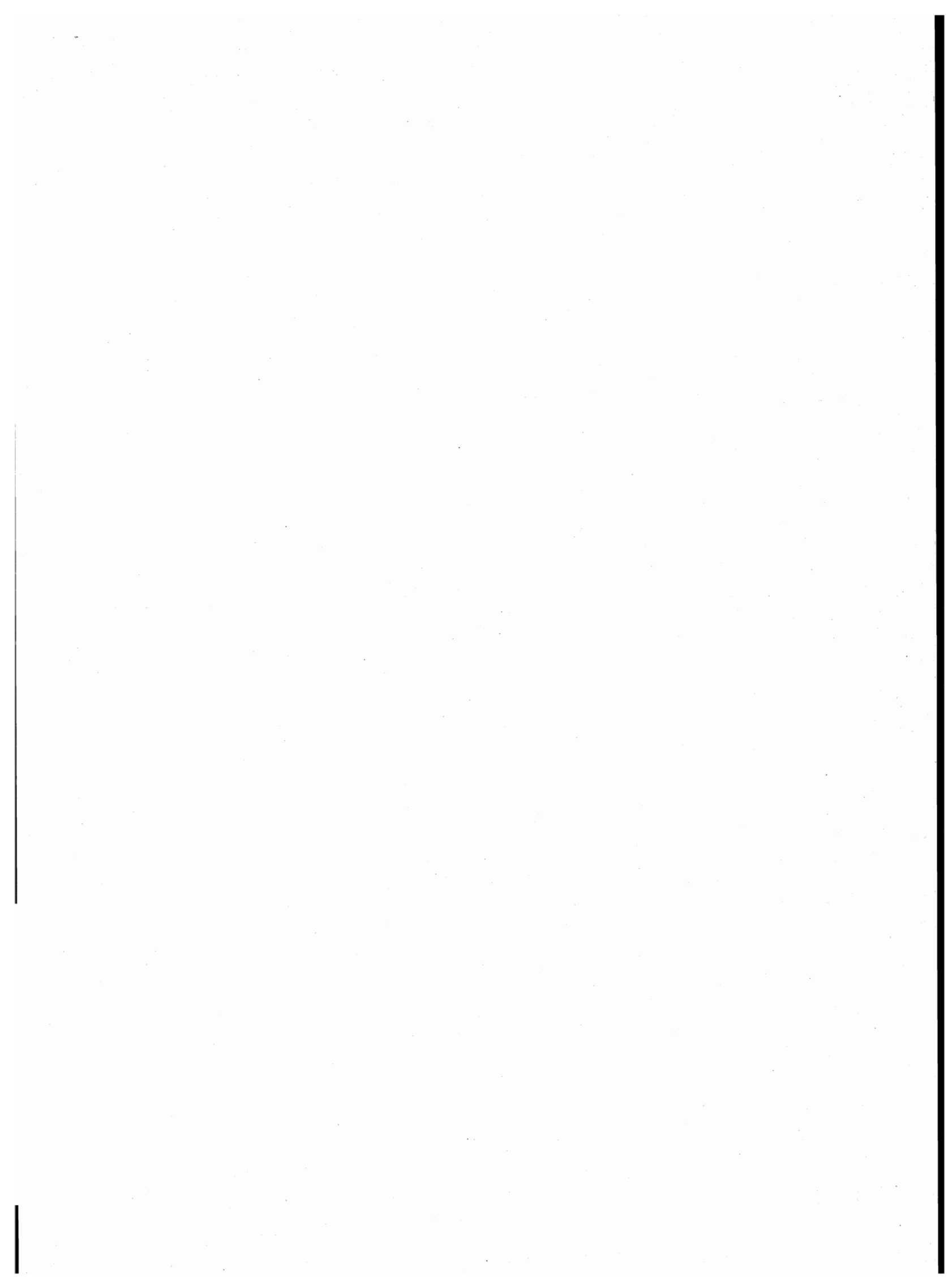

parte seconda
dati provinciali

TAV. 1 — Popolazione residente per singolo anno di età, sesso e stato civile

ETÀ (anni)	MASCHI						FEMMINE					
	CELIBI	CONIUGATI	VEDOVI	SEPARATI LEGALMENTE	DIVORZIATI	TOTALE	NUBILI	CONIUGATE	VEDOVE	SEPARATE LEGALMENTE	DIVORZIATE	TOTALE
0	1.421	—	—	—	—	1.421	1.378	—	—	—	—	1.378
1	1.433	—	—	—	—	1.433	1.370	—	—	—	—	1.370
2	1.571	—	—	—	—	1.571	1.469	—	—	—	—	1.469
3	1.603	—	—	—	—	1.603	1.531	—	—	—	—	1.531
4	1.699	—	—	—	—	1.699	1.662	—	—	—	—	1.662
meno di 5	7.727	—	—	—	—	7.727	7.410	—	—	—	—	7.410
5	1.790	—	—	—	—	1.790	1.642	—	—	—	—	1.642
6	1.779	—	—	—	—	1.779	1.685	—	—	—	—	1.685
7	1.816	—	—	—	—	1.816	1.805	—	—	—	—	1.805
8	1.828	—	—	—	—	1.828	1.709	—	—	—	—	1.709
9	1.986	—	—	—	—	1.986	1.904	—	—	—	—	1.904
5 - 9	9.199	—	—	—	—	9.199	8.745	—	—	—	—	8.745
10	1.936	—	—	—	—	1.936	1.846	—	—	—	—	1.846
11	1.890	—	—	—	—	1.890	1.841	—	—	—	—	1.841
12	2.013	—	—	—	—	2.013	1.875	—	—	—	—	1.875
13	2.053	—	—	—	—	2.053	1.854	—	—	—	—	1.854
14	2.035	—	—	—	—	2.035	1.979	—	—	—	—	1.979
10 - 14	9.927	—	—	—	—	9.927	9.395	—	—	—	—	9.395
15	2.061	—	—	—	—	2.061	2.104	—	—	—	—	2.104
16	2.109	23	2	1	—	2.135	2.094	38	—	4	—	2.136
17	2.145	20	2	—	—	2.167	2.001	49	3	—	—	2.053
18	2.003	25	—	—	—	2.028	1.962	93	1	2	—	2.058
19	2.085	31	—	—	—	2.116	1.784	173	1	—	1	1.959
15 - 19	10.403	99	4	1	—	10.507	9.945	353	5	6	1	10.310
20	2.087	37	—	1	—	2.125	1.701	371	2	2	—	2.076
21	1.990	60	1	1	—	2.052	1.464	632	3	5	1	2.105
22	1.876	113	—	2	—	1.991	1.140	847	—	8	—	1.995
23	1.785	207	—	3	—	1.995	961	1.010	4	11	—	1.986
24	1.590	366	—	3	—	1.959	727	1.225	4	7	1	1.964
20 - 24	9.328	783	1	10	—	10.122	5.993	4.085	13	33	2	10.126
25	1.450	584	—	5	1	2.040	552	1.397	5	15	—	1.969
26	1.155	777	2	6	—	1.940	423	1.447	3	14	—	1.887
27	1.060	972	—	10	1	2.043	363	1.463	6	12	—	1.844
28	809	1.133	—	5	—	1.947	267	1.594	2	15	—	1.878
29	662	1.288	4	7	1	1.962	236	1.651	6	16	1	1.910
25 - 29	5.136	4.754	6	33	3	9.932	1.841	7.552	22	72	1	9.488
30	562	1.436	—	16	1	2.015	232	1.774	12	17	5	2.040
31	486	1.533	—	16	—	2.035	173	1.734	9	19	2	1.937
32	421	1.496	1	15	2	1.935	145	1.706	6	14	6	1.877
33	338	1.560	4	10	3	1.915	147	1.783	21	13	8	1.972
34	322	1.630	2	20	3	1.977	123	1.839	22	22	3	2.009
30 - 34	2.129	7.655	7	77	9	9.877	820	8.836	70	85	24	9.835
35	269	1.569	1	10	7	1.856	107	1.731	19	24	7	1.888
36	185	1.312	3	7	4	1.511	103	1.418	14	14	6	1.555
37	225	1.416	2	22	2	1.667	124	1.514	27	17	6	1.688
38	222	1.455	2	20	2	1.701	89	1.565	26	16	6	1.702
39	192	1.383	1	11	4	1.591	71	1.578	31	13	7	1.700
35 - 39	1.093	7.135	9	70	19	8.326	494	7.806	117	84	32	8.533
40	251	1.535	4	12	2	1.804	120	1.662	40	9	6	1.837
41	255	1.696	6	18	4	1.979	99	1.845	53	21	3	2.021
42	248	1.825	10	10	5	2.098	150	1.998	57	22	7	2.234
43	254	1.909	8	19	2	2.192	140	2.028	74	17	10	2.269
44	221	1.739	12	17	6	1.995	125	1.810	84	14	5	2.038
40 - 44	1.229	8.704	40	76	19	10.068	634	9.343	308	83	31	10.399

segue TAV. 1 — Popolazione residente per singolo anno di età, sesso e stato civile

ETÀ (anni)	MASCHI						FEMMINE					
	CELIBI	CONIUGATI	VEDOVI	SEPARATI LEGALMENTE	DIVORZIATI	TOTALE	NUBILI	CONIUGATE	VEDOVE	SEPARATE LEGALMENTE	DIVORZIATE	TOTALE
45	207	1.673	7	20	1	1.908	120	1.748	88	14	7	1.977
46	195	1.715	13	22	5	1.950	119	1.850	80	12	3	2.064
47	189	1.784	16	16	7	2.012	124	1.771	104	16	5	2.020
48	182	1.614	10	18	3	1.827	141	1.705	107	8	1	1.962
49	179	1.691	7	14	5	1.896	145	1.705	122	12	5	1.989
45 - 49	952	8.477	53	90	21	9.593	649	8.779	501	62	21	10.012
50	169	1.885	11	6	3	2.074	149	1.722	127	13	4	2.015
51	178	1.823	28	12	8	2.049	185	1.834	156	8	6	2.189
52	183	1.826	18	10	4	2.041	147	1.628	192	13	6	1.986
53	168	1.824	22	13	8	2.035	169	1.669	187	8	10	2.043
54	185	1.869	35	11	1	2.101	189	1.770	194	13	9	2.175
50 - 54	883	9.227	114	52	24	10.300	839	8.623	856	55	35	10.408
55	143	1.765	27	12	1	1.948	180	1.714	249	7	4	2.154
56	141	1.838	35	11	4	2.029	194	1.615	275	2	9	2.095
57	135	1.806	26	13	5	1.985	216	1.555	300	3	7	2.081
58	136	1.759	36	10	3	1.944	223	1.549	310	11	2	2.095
59	106	1.731	51	12	4	1.904	226	1.624	366	10	5	2.231
55 - 59	661	8.899	175	58	17	9.810	1.039	8.057	1.500	33	27	10.656
60	112	1.630	59	8	4	1.813	204	1.444	394	10	6	2.058
61	104	1.779	60	10	6	1.959	240	1.504	433	8	10	2.195
62	75	966	35	6	3	1.085	156	770	294	3	2	1.225
63	63	845	33	7	2	950	141	637	230	—	—	1.008
64	67	953	39	2	3	1.064	157	729	308	5	4	1.203
60 - 64	421	6.173	226	33	18	6.871	898	5.084	1.659	26	22	7.689
65	99	1.182	64	1	1	1.347	220	988	480	3	6	1.697
66	91	1.477	85	6	2	1.661	247	1.084	567	3	3	1.904
67	80	1.447	92	6	4	1.629	268	1.051	601	1	—	1.921
68	94	1.359	101	6	1	1.561	206	983	632	1	5	1.827
69	91	1.336	106	6	3	1.542	238	877	645	4	1	1.765
65 - 69	455	6.801	448	25	11	7.740	1.179	4.983	2.925	12	15	9.114
70	94	1.256	126	3	2	1.481	226	830	729	2	2	1.789
71	78	1.178	146	5	5	1.412	278	862	730	—	1	1.871
72	74	1.033	130	6	1	1.244	210	632	677	2	1	1.522
73	60	920	149	4	3	1.136	221	599	686	—	1	1.507
74	38	785	153	4	2	982	205	445	732	—	2	1.384
70 - 74	344	5.172	704	22	13	6.255	1.140	3.368	3.554	4	7	8.073
75	47	703	141	1	—	892	182	464	684	1	4	1.335
76	37	559	129	1	1	727	165	364	634	3	1	1.167
77	45	526	133	1	—	705	152	260	624	4	1	1.041
78	37	466	142	3	—	648	149	241	551	1	2	944
79	23	412	161	—	—	596	128	169	577	—	1	875
75 - 79	189	2.666	706	6	1	3.568	776	1.498	3.070	9	9	5.362
80 - 84	87	1.044	590	—	—	1.721	401	484	2.212	4	1	3.102
85 - 89	26	286	380	1	—	693	185	110	1.116	1	—	1.412
90 - 94	12	54	98	1	1	166	42	12	295	—	—	349
95 - 99	1	4	25	—	—	30	4	—	73	—	—	77
100 E PIU'	—	1	—	—	—	1	—	1	3	—	—	4
TOTALE	60.202	77.934	3.586	555	156	142.433	52.429	78.974	18.299	569	228	150.499

TAV. 2 - Popolazione presente per singolo anno di età, sesso e stato civile

ETÀ (anni)	MASCHI						FEMMINE					
	CELIBI	CONIUGATI	VEDOVI	SEPARATI LEGALMENTE	DIVORZIATI	TOTALE	NUBILI	CONIUGATE	VEDOVE	SEPARATE LEGALMENTE	DIVORZIATE	TOTALE
0	1.416	—	—	—	—	1.416	1.368	—	—	—	—	1.368
1	1.429	—	—	—	—	1.429	1.366	—	—	—	—	1.366
2	1.564	—	—	—	—	1.564	1.462	—	—	—	—	1.462
3	1.602	—	—	—	—	1.602	1.527	—	—	—	—	1.527
4	1.709	—	—	—	—	1.709	1.661	—	—	—	—	1.661
meno di 5	7.720	—	—	—	—	7.720	7.384	—	—	—	—	7.384
5	1.788	—	—	—	—	1.788	1.643	—	—	—	—	1.643
6	1.772	—	—	—	—	1.772	1.679	—	—	—	—	1.679
7	1.810	—	—	—	—	1.810	1.805	—	—	—	—	1.805
8	1.813	—	—	—	—	1.813	1.704	—	—	—	—	1.704
9	1.979	—	—	—	—	1.979	1.902	—	—	—	—	1.902
5 - 9	9.162	—	—	—	—	9.162	8.733	—	—	—	—	8.733
10	1.929	—	—	—	—	1.929	1.841	—	—	—	—	1.841
11	1.899	—	—	—	—	1.899	1.844	—	—	—	—	1.844
12	2.020	—	—	—	—	2.020	1.876	—	—	—	—	1.876
13	2.052	—	—	—	—	2.052	1.842	—	—	—	—	1.842
14	2.045	—	—	—	—	2.045	1.971	—	—	—	—	1.971
10 - 14	9.945	—	—	—	—	9.945	9.374	—	—	—	—	9.374
15	2.065	—	—	—	—	2.065	2.097	—	—	—	—	2.097
16	2.114	21	2	1	—	2.138	2.107	36	—	4	—	2.147
17	2.145	21	2	—	—	2.168	1.999	49	3	—	—	2.051
18	1.977	25	—	—	—	2.002	1.953	92	1	2	—	2.048
19	1.767	20	—	—	—	1.787	1.780	171	1	—	1	1.953
15 - 19	10.068	87	4	1	—	10.160	9.936	348	5	6	1	10.296
20	1.851	33	—	2	—	1.886	1.722	377	2	2	—	2.103
21	1.921	60	1	1	—	1.983	1.465	631	2	5	1	2.104
22	1.829	117	—	2	—	1.948	1.150	844	—	8	—	2.002
23	1.748	211	—	3	—	1.962	969	1.006	5	13	—	1.993
24	1.560	366	—	3	—	1.929	730	1.211	4	6	2	1.953
20 - 24	8.909	787	1	11	—	9.708	6.036	4.069	13	34	3	10.155
25	1.418	573	—	4	1	1.996	539	1.391	5	14	—	1.949
26	1.113	770	2	6	1	1.892	418	1.432	3	16	—	1.869
27	1.036	970	—	9	1	2.016	349	1.464	5	13	—	1.831
28	781	1.120	—	6	—	1.907	271	1.588	2	16	—	1.877
29	646	1.279	4	7	1	1.937	225	1.645	5	16	2	1.893
25 - 29	4.994	4.712	6	32	4	9.748	1.802	7.520	20	75	2	9.419
30	548	1.423	—	18	1	1.990	221	1.758	13	17	5	2.014
31	470	1.511	—	17	—	1.998	170	1.717	10	18	2	1.917
32	409	1.483	—	16	2	1.910	142	1.708	6	15	6	1.877
33	331	1.542	4	14	3	1.894	151	1.779	21	12	8	1.971
34	316	1.597	1	21	3	1.938	122	1.828	22	22	3	1.997
30 - 34	2.074	7.556	5	86	9	9.730	806	8.790	72	84	24	9.776
35	261	1.549	1	9	6	1.826	105	1.727	20	24	7	1.883
36	182	1.293	3	7	3	1.488	101	1.414	13	13	6	1.547
37	223	1.397	2	23	2	1.647	120	1.504	27	17	6	1.674
38	216	1.440	2	20	2	1.680	88	1.566	27	17	6	1.704
39	192	1.387	—	11	4	1.594	72	1.576	31	13	7	1.699
35 - 39	1.074	7.066	8	70	17	8.235	486	7.787	118	84	32	8.507
40	238	1.527	4	12	2	1.783	117	1.647	39	8	7	1.818
41	254	1.679	6	16	4	1.959	99	1.839	53	21	3	2.015
42	241	1.812	10	8	4	2.075	147	1.991	58	23	6	2.225
43	251	1.902	9	18	2	2.182	142	2.012	72	17	10	2.253
44	221	1.729	12	16	6	1.984	121	1.807	83	14	6	2.031
40 - 44	1.205	8.649	41	70	18	9.983	626	9.296	305	83	32	10.342

segue TAV. 2 — Popolazione presente per singolo anno di età, sesso e stato civile

ETÀ (anni)	MASCHI						FEMMINE					
	CELIBI	CONIUGATI	VEDOVI	SEPARATI LEGALMENTE	DIVORZIATI	TOTALE	NUBILI	CONIUGATE	VEDOVE	SEPARATE LEGALMENTE	DIVORZIATE	TOTALE
45	199	1.654	8	20	1	1.882	118	1.745	90	14	7	1.974
46	190	1.712	13	21	5	1.941	118	1.851	80	12	3	2.064
47	188	1.769	16	15	6	1.994	117	1.767	104	15	5	2.008
48	183	1.602	9	18	2	1.814	142	1.707	108	8	1	1.966
49	177	1.674	7	13	5	1.876	145	1.695	125	12	5	1.982
45 - 49	937	8.411	53	87	19	9.507	640	8.765	507	61	21	9.994
50	166	1.866	11	6	3	2.052	148	1.719	122	13	4	2.006
51	178	1.815	28	11	9	2.041	187	1.833	156	7	6	2.189
52	181	1.823	18	10	4	2.036	150	1.626	193	13	6	1.988
53	163	1.822	22	14	8	2.029	168	1.673	182	9	10	2.042
54	186	1.868	35	10	1	2.100	188	1.763	195	13	8	2.167
50 - 54	874	9.194	114	51	25	10.258	841	8.614	848	55	34	10.392
55	148	1.765	27	11	1	1.952	179	1.713	250	5	4	2.151
56	140	1.833	35	12	3	2.023	191	1.617	269	2	8	2.087
57	139	1.803	27	13	6	1.988	210	1.559	297	3	7	2.076
58	136	1.757	35	10	3	1.941	224	1.547	307	12	2	2.092
59	111	1.729	51	11	4	1.906	222	1.621	364	11	5	2.223
55 - 59	674	8.887	175	57	17	9.810	1.026	8.057	1.487	33	26	10.629
60	108	1.637	58	8	4	1.815	203	1.442	394	10	6	2.055
61	107	1.782	60	9	6	1.964	239	1.504	433	8	10	2.194
62	75	971	35	6	3	1.090	155	772	292	4	2	1.225
63	63	847	34	6	2	952	141	635	236	—	—	1.012
64	68	962	40	3	2	1.075	159	732	309	5	4	1.209
60 - 64	421	6.199	227	32	17	6.896	897	5.085	1.664	27	22	7.695
65	99	1.197	64	1	1	1.362	220	1.002	473	3	6	1.704
66	92	1.481	85	6	2	1.666	247	1.086	556	3	2	1.894
67	81	1.459	87	6	4	1.637	268	1.069	595	1	—	1.933
68	96	1.362	103	6	1	1.568	204	984	624	2	4	1.818
69	92	1.353	105	7	3	1.560	235	886	637	4	1	1.763
65 - 69	460	6.852	444	26	11	7.793	1.174	5.027	2.885	13	13	9.112
70	94	1.256	127	3	2	1.482	226	837	722	2	2	1.789
71	80	1.199	149	4	5	1.437	276	868	733	—	1	1.878
72	75	1.037	129	6	1	1.248	218	633	683	2	1	1.537
73	63	930	147	3	2	1.145	225	606	684	—	1	1.516
74	38	793	153	4	2	990	203	450	741	—	2	1.396
70 - 74	350	5.215	705	20	12	6.302	1.148	3.394	3.563	4	7	8.116
75	50	703	139	1	—	893	188	471	683	1	4	1.347
76	36	572	129	1	1	739	172	370	636	4	1	1.183
77	45	528	134	1	—	708	155	264	624	4	1	1.048
78	39	463	145	3	—	650	152	248	560	1	2	963
79	24	415	165	—	—	604	129	176	581	—	1	887
75 - 79	194	2.681	712	6	1	3.594	796	1.529	3.084	10	9	5.428
80 - 84	87	1.060	591	—	—	1.738	402	485	2.224	4	1	3.116
85 - 89	26	289	376	1	—	692	191	116	1.116	1	—	1.424
90 - 94	12	54	100	1	1	168	43	12	298	—	—	353
95 - 99	1	4	23	—	—	28	4	—	71	—	—	75
100 E PIU'	—	2	1	—	—	3	—	1	4	—	—	5
TOTALE	59.187	77.705	3.586	551	151	141.180	52.345	78.895	18.284	574	227	150.325

TAV. 3 - Popolazione residente per sesso, classe di età e luogo di nascita

LUOGO DI NASCITA	Meno di 6 anni	6-13	14-18	19-24	25-44	45-64	65 e più	TOTALE
A — TOTALE								
Nello stesso Comune di residenza	8.423	15.911	13.269	14.950	40.747	41.757	26.771	161.828
In altro Comune della stessa Provincia	7.277	10.166	4.944	5.783	22.723	22.427	13.938	87.258
In altra Provincia della stessa Regione	2.158	1.833	1.021	1.476	6.640	6.385	4.027	23.540
Pesaro e Urbino	18	57	33	48	208	240	125	729
Ancona	1.674	1.029	525	654	2.513	2.153	1.516	10.064
Ascoli Piceno	466	747	463	774	3.919	3.992	2.386	12.747
In altre Regioni	593	1.537	1.117	1.537	5.546	4.218	2.075	16.623
Piemonte	29	98	63	53	142	96	57	538
Valle d'Aosta	1	10	5	2	4	9	—	31
Lombardia	76	205	134	117	314	226	113	1.185
Trentino-Alto Adige	2	16	15	13	53	30	10	139
Bolzano-Bozen	2	9	9	7	24	9	1	61
Trento	—	7	6	6	29	21	9	78
Veneto	25	50	33	39	186	150	107	590
Friuli-Venezia Giulia	3	19	19	27	90	93	43	294
Liguria	9	36	26	12	76	65	37	261
Emilia-Romagna	55	141	94	98	318	378	244	1.328
Toscana	40	89	77	90	266	233	149	944
Umbria	67	134	77	127	535	475	255	1.670
Lazio	100	388	298	331	909	571	281	2.878
Abruzzi	40	92	61	123	673	599	279	1.867
Molise	5	14	20	36	169	85	33	362
Campania	36	70	46	112	457	300	112	1.133
Puglia	52	97	78	192	613	394	149	1.575
Basilicata	4	12	6	19	105	51	34	231
Calabria	7	6	13	37	146	120	40	369
Sicilia	27	31	32	79	339	271	99	878
Sardegna	15	29	20	30	151	72	33	350
ITALIA	18.451	29.447	20.351	23.746	75.656	74.787	46.811	289.249
ESTERO	118	373	405	577	802	552	856	3.683
TOTALE	18.569	29.820	20.756	24.323	76.458	75.339	47.667	292.932
B — MASCHI								
Nello stesso Comune di residenza	4.332	8.124	6.595	7.841	22.689	21.569	11.839	82.989
In altro Comune della stessa Provincia	3.733	5.240	2.526	2.730	9.802	9.811	5.620	39.462
In altra Provincia della stessa Regione	1.091	946	539	623	2.809	2.952	1.625	10.585
Pesaro e Urbino	10	22	18	23	82	112	43	310
Ancona	848	541	288	266	1.014	956	591	4.504
Ascoli Piceno	233	383	233	334	1.713	1.884	991	5.771
In altre Regioni	301	791	556	742	2.566	2.032	760	7.748
Piemonte	13	52	37	21	60	37	13	233
Valle d'Aosta	—	7	3	1	1	2	—	14
Lombardia	42	99	69	61	112	104	38	525
Trentino-Alto Adige	1	10	7	7	19	12	3	59
Bolzano-Bozen	1	6	6	4	8	3	—	28
Trento	—	4	1	3	11	9	3	31
Veneto	7	29	16	20	68	59	33	232
Friuli-Venezia Giulia	2	9	8	11	23	41	10	104
Liguria	7	22	8	7	30	32	12	118
Emilia-Romagna	31	71	40	34	126	146	79	527
Toscana	23	41	43	47	126	106	52	438
Umbria	32	73	39	55	242	219	71	731
Lazio	55	198	135	164	431	262	106	1.351
Abruzzi	18	47	35	64	309	310	119	902
Molise	2	8	12	18	85	47	15	187
Campania	20	34	23	47	236	167	51	578
Puglia	19	45	41	112	323	217	64	821
Basilicata	1	7	2	13	50	26	10	109
Calabria	5	3	10	12	75	63	20	188
Sicilia	12	19	17	36	181	148	53	466
Sardegna	11	17	11	12	69	34	11	165
ITALIA	9.457	15.101	10.216	11.936	37.866	36.364	19.844	140.784
ESTERO	60	200	210	302	337	210	330	1.649
TOTALE	9.517	15.301	10.426	12.238	38.203	36.574	20.174	142.433

TAV. 4 - Popolazione residente in età da 6 anni in poi per grado di istruzione, sesso, classe di età, condizione professionale o non professionale

CLASSI DI ETÀ (anni) — CONDIZIONE	GRADO DI ISTRUZIONE											
	LAUREATI		DIPLOMATI		FORNITI DI LICENZA DI SCUOLA MEDIA INFERIORE		FORNITI DI LICENZA DI SCUOLA ELEMENTARE		ALFABETI PRIVI DI TITOLO DI STUDIO		ANALFABETI	
	MF	M	MF	M	MF	M	MF	M	MF	M	MF	M
TOTALE	7.450	4.449	29.500	15.060	55.920	30.975	107.863	53.728	65.549	26.570	8.081	2.134
6 - 10	—	—	—	—	—	—	1.300	678	16.897	8.619	97	48
11 - 14	—	—	—	—	3.893	1.839	11.267	5.931	336	197	44	24
15 - 19	—	—	2.202	921	16.800	8.579	1.654	929	96	39	65	39
20 - 24	163	68	8.328	4.099	8.803	4.735	2.765	1.124	114	50	75	46
25 - 44	4.959	2.709	13.508	7.314	18.066	10.788	35.415	16.075	4.156	1.128	354	189
45 - 54	1.003	676	2.408	1.265	3.985	2.571	22.598	12.150	9.832	3.030	487	201
55 - 64	773	560	1.736	871	2.308	1.438	17.312	9.114	12.054	4.420	843	278
65 e più	552	436	1.318	590	2.065	1.025	15.552	7.727	22.064	9.087	6.116	1.309
CONDIZIONE PROFESSIONALE	5.978	3.694	17.584	9.964	32.917	21.099	52.367	34.202	12.267	6.724	405	240
<i>-di cui disoccupati</i>	87	25	569	199	1.187	610	1.153	601	188	96	5	5
Imprenditori, liberi professionisti	783	712	1.063	919	784	652	1.041	827	47	29	—	—
Lavoratori in proprio	197	135	1.592	1.188	5.865	4.620	18.365	13.803	5.425	3.520	155	106
Coadiuvanti	39	13	448	251	1.340	704	3.209	825	1.220	147	63	8
Dirigenti e impiegati	4.809	2.745	11.729	5.612	5.171	3.058	1.906	1.245	23	10	—	—
Lavoratori dipendenti	150	89	2.752	1.994	19.757	12.065	27.846	17.502	5.552	3.018	187	126
Agricoltura	79	65	421	339	1.462	1.226	9.731	7.058	5.714	3.325	237	132
Imprenditori, liberi professionisti	22	21	48	34	53	43	60	51	7	7	—	—
Lavoratori in proprio	28	21	146	130	767	676	6.863	5.530	3.949	2.713	138	98
Coadiuvanti	10	5	37	30	257	194	1.228	258	953	82	59	7
Dirigenti e impiegati	15	15	130	100	59	40	33	22	—	—	—	—
Lavoratori dipendenti	4	3	60	45	326	273	1.547	1.197	805	523	40	27
Industrie	411	337	5.278	3.610	18.822	11.522	26.859	17.421	4.578	2.619	117	97
Imprenditori, liberi professionisti	24	23	152	138	301	263	513	450	—	—	—	—
Lavoratori in proprio	25	16	464	394	2.398	1.985	5.545	4.262	698	393	5	3
Coadiuvanti	6	3	94	65	325	190	649	187	104	28	—	—
Dirigenti e impiegati	283	250	2.829	1.666	1.183	665	556	406	9	5	—	—
Lavoratori dipendenti	73	45	1.739	1.347	14.615	8.419	19.596	12.116	3.767	2.193	112	94
Altre attività	5.488	3.292	11.885	6.015	12.633	8.351	15.777	9.723	1.975	780	51	11
Imprenditori, liberi professionisti	737	668	863	747	430	346	468	326	40	22	—	—
Lavoratori in proprio	144	98	982	664	2.700	1.959	5.957	4.011	778	414	12	5
Coadiuvanti	23	5	317	156	758	320	1.332	380	163	37	4	1
Dirigenti e impiegati	4.511	2.480	8.770	3.846	3.929	2.353	1.317	817	14	5	—	—
Lavoratori dipendenti	73	41	953	602	4.816	3.373	6.703	4.189	980	302	35	5
CONDIZIONE NON PROFESSIONALE	1.472	755	11.916	5.096	23.003	9.876	55.496	19.526	53.282	19.846	7.676	1.894
In cerca di prima occupazione	550	203	2.696	1.018	2.775	1.300	822	411	57	28	1	—
Scolari e studenti	46	27	4.727	2.467	11.485	5.684	12.910	6.775	17.258	8.829	—	—
Casalinghe	176	—	2.054	—	4.968	—	21.449	—	12.003	—	1.317	—
Ritirati dal lavoro	499	344	1.630	891	2.331	1.674	18.601	11.414	22.513	10.428	5.203	1.382
Altri	201	181	809	720	1.444	1.218	1.714	926	1.451	561	1.155	512

TAV. 5 - Popolazione residente attiva e non attiva per sesso e classe di età, attiva per

RAMI DI ATTIVITÀ ECONOMICA POSIZIONE NELLA PROFESSIONE	CLASSI DI											
	Meno di 14		14 - 19		20 - 24		25 - 29		30 - 34		35 - 39	
	MF	M	MF	M	MF	M	MF	M	MF	M	MF	M
CONDIZIONE PROFESSIONALE	—	—	7.844	4.009	12.857	6.733	14.801	8.665	15.586	9.451	13.043	8.055
- di cui disoccupati	—	—	348	143	777	325	627	256	397	163	240	138
Imprenditori, liberi professionisti	—	—	5	5	168	123	515	413	578	482	485	409
Lavoratori in proprio	—	—	177	118	1.572	1.108	2.740	2.043	3.350	2.360	3.352	2.360
Coadiuvanti	—	—	272	190	599	369	661	287	711	206	707	154
Dirigenti e impiegati	—	—	346	95	2.739	967	4.261	1.989	4.501	2.463	3.149	1.800
Lavoratori dipendenti	—	—	7.044	3.601	7.779	4.166	6.624	3.933	6.446	3.940	5.350	3.332
Agricoltura	—	—	283	238	488	367	642	450	1.016	622	1.254	727
Imprenditori, liberi professionisti	—	—	—	—	4	2	10	7	20	14	29	24
Lavoratori in proprio	—	—	87	79	189	149	320	249	577	380	775	521
Coadiuvanti	—	—	109	85	125	93	145	69	217	76	226	46
Dirigenti e impiegati	—	—	1	—	29	15	36	23	14	11	29	22
Lavoratori dipendenti	—	—	86	74	141	108	131	102	188	141	195	114
Energia, gas e acqua	—	—	29	27	99	92	167	159	203	190	170	165
Imprenditori, liberi professionisti	—	—	—	—	—	—	—	—	—	—	—	—
Lavoratori in proprio	—	—	—	—	—	—	—	—	—	—	—	—
Coadiuvanti	—	—	—	—	—	—	—	—	1	—	—	—
Dirigenti e impiegati	—	—	1	—	14	11	36	29	42	34	54	50
Lavoratori dipendenti	—	—	28	27	85	81	131	130	160	156	116	115
Ind. estratt., trasf. min., chim.	—	—	132	110	285	207	279	217	337	277	305	270
Imprenditori, liberi professionisti	—	—	—	—	1	1	2	2	—	—	2	2
Lavoratori in proprio	—	—	—	—	8	7	12	11	24	20	13	11
Coadiuvanti	—	—	2	2	4	4	5	4	3	—	3	—
Dirigenti e impiegati	—	—	8	5	76	34	80	46	81	63	57	49
Lavoratori dipendenti	—	—	122	103	196	161	180	154	229	194	230	208
Ind. lavoraz. metalli, mecc. prec.	—	—	512	439	873	713	906	778	835	737	611	539
Imprenditori, liberi professionisti	—	—	—	—	3	2	6	6	10	10	16	13
Lavoratori in proprio	—	—	2	1	80	72	180	157	183	154	137	126
Coadiuvanti	—	—	11	9	15	11	15	9	16	10	12	3
Dirigenti e impiegati	—	—	13	7	132	51	145	97	144	119	91	74
Lavoratori dipendenti	—	—	486	422	643	577	560	509	482	444	355	323
Ind. alim., tess., pelli, legno	—	—	4.599	1.615	6.022	2.286	5.430	2.461	4.865	2.348	3.595	1.781
Imprenditori, liberi professionisti	—	—	—	—	17	12	39	22	77	62	80	66
Lavoratori in proprio	—	—	47	19	405	222	707	422	799	483	667	392
Coadiuvanti	—	—	47	30	108	49	147	56	146	34	110	19
Dirigenti e impiegati	—	—	97	23	742	237	758	374	585	370	278	195
Lavoratori dipendenti	—	—	4.408	1.543	4.750	1.766	3.779	1.587	3.258	1.399	2.460	1.109
Ind. costr., install. impianti	—	—	843	823	1.020	948	1.027	964	995	952	1.047	1.008
Imprenditori, liberi professionisti	—	—	2	2	6	6	27	27	39	39	51	49
Lavoratori in proprio	—	—	11	11	282	279	447	443	421	416	475	465
Coadiuvanti	—	—	18	17	34	33	18	15	6	5	12	8
Dirigenti e impiegati	—	—	9	4	91	39	103	62	74	55	49	37
Lavoratori dipendenti	—	—	803	789	607	591	432	417	455	437	460	449
Commercio, pubbl. esercizi	—	—	988	640	2.053	1.216	2.331	1.508	2.311	1.392	2.024	1.234
Imprenditori, liberi professionisti	—	—	2	2	70	58	147	127	145	110	146	121
Lavoratori in proprio	—	—	16	6	416	282	771	606	1.005	697	966	656
Coadiuvanti	—	—	75	43	274	150	304	119	299	76	323	70
Dirigenti e impiegati	—	—	81	23	516	218	566	263	417	228	252	163
Lavoratori dipendenti	—	—	814	566	777	508	543	393	445	281	337	224
Trasporti e comunicazioni	—	—	30	21	292	228	495	420	782	674	670	562
Imprenditori, liberi professionisti	—	—	—	—	1	1	1	1	2	1	2	2
Lavoratori in proprio	—	—	1	1	48	47	94	92	156	151	143	137
Coadiuvanti	—	—	2	2	23	23	14	10	9	4	10	6
Dirigenti e impiegati	—	—	10	4	83	31	160	101	196	117	187	116
Lavoratori dipendenti	—	—	17	14	137	126	226	216	419	401	328	301
Credito, assic.; serv. imprese	—	—	62	12	484	197	736	457	666	511	422	331
Imprenditori, liberi professionisti	—	—	—	—	60	37	193	158	215	190	120	104
Lavoratori in proprio	—	—	1	—	17	11	17	9	15	12	10	7
Coadiuvanti	—	—	1	—	4	2	5	2	5	1	4	—
Dirigenti e impiegati	—	—	60	12	373	123	482	251	395	277	251	193
Lavoratori dipendenti	—	—	—	—	30	24	39	37	36	31	37	27
Pubblica amm.ne; servizi	—	—	366	84	1.241	479	2.788	1.251	3.576	1.748	2.945	1.438
Imprenditori, liberi professionisti	—	—	1	1	6	4	90	63	70	56	39	28
Lavoratori in proprio	—	—	12	1	127	39	192	54	170	47	166	45
Coadiuvanti	—	—	7	2	12	4	8	3	9	—	7	2
Dirigenti e impiegati	—	—	66	17	683	208	1.895	743	2.553	1.189	1.901	901
Lavoratori dipendenti	—	—	280	63	413	224	603	388	774	456	832	462
In cerca di prima occupazione	—	—	3.049	1.265	2.081	890	1.041	437	379	176	145	54
TOTALE POP. ATTIVA	—	—	10.893	5.274	14.938	7.623	15.842	9.102	15.965	9.627	13.188	8.109
Scolari e studenti	30.236	15.516	12.573	6.260	3.137	1.629	855	552	121	80	25	14
Casalinghe	—	—	238	—	1.170	—	2.327	—	3.332	—	3.305	—
Ritirati dal lavoro	—	—	34	15	37	12	28	11	59	35	123	66
Altri	18.153	9.302	1.093	993	966	858	368	267	235	135	218	137
TOTALE POP. NON ATTIVA	48.389	24.818	13.938	7.268	5.310	2.499	3.578	830	3.747	250	3.671	217

ramo di attività economica e posizione nella professione; non attiva per condizione non professionale

ETÀ (anni)

40 - 44		45 - 49		50 - 54		55 - 59		60 - 64		65 - 69		70 e più	
MF	M	MF	M	MF	M	MF	M	MF	M	MF	M	MF	M
15.225	9.670	13.693	8.937	12.867	8.867	9.133	6.718	3.571	2.640	1.836	1.402	1.062	776
242	144	241	138	194	133	101	81	19	13	3	2	—	—
516	444	434	380	399	342	283	251	159	136	99	88	77	66
4.492	3.284	4.451	3.219	4.418	3.301	3.482	2.733	1.731	1.370	1.134	917	700	559
862	189	813	151	739	154	533	118	229	63	122	37	71	30
2.920	1.700	1.943	1.215	1.819	1.174	1.317	846	431	266	142	102	70	53
6.435	4.053	6.052	3.972	5.492	3.896	3.518	2.770	1.021	805	339	258	144	68
2.234	1.363	2.853	1.840	3.337	2.294	2.805	2.066	1.357	1.052	887	710	488	416
35	30	24	24	21	18	14	10	12	9	10	8	11	10
1.445	1.014	1.922	1.407	2.333	1.802	2.069	1.686	1.064	898	706	613	404	370
334	43	396	45	423	45	306	22	132	20	82	14	49	18
42	32	20	15	27	22	23	22	10	9	5	5	1	1
378	244	491	349	533	407	393	326	139	116	84	70	23	17
169	160	131	122	84	80	46	46	8	8	2	2	1	1
—	—	—	—	—	—	—	—	—	—	—	—	1	1
—	—	—	—	—	—	—	—	—	—	—	—	—	—
54	46	39	36	37	35	14	14	1	1	1	1	—	—
115	114	92	86	47	45	32	32	7	7	1	1	—	—
391	338	422	375	398	361	252	240	60	57	13	13	7	5
5	5	9	7	11	9	4	2	1	1	—	—	—	—
28	21	27	23	31	26	25	25	5	5	4	4	1	—
4	2	—	—	3	1	—	—	1	—	—	—	1	1
52	47	36	33	31	29	17	16	5	4	1	1	2	2
302	263	350	312	322	296	206	197	48	47	8	8	3	2
643	565	522	461	456	424	302	286	67	62	42	38	21	13
12	10	7	7	12	11	9	9	3	3	1	1	2	2
156	131	113	97	77	70	54	52	20	19	20	20	7	7
17	6	10	4	6	3	2	2	1	1	3	3	—	—
50	43	31	28	33	28	18	18	2	2	1	1	1	1
408	375	361	325	328	312	219	205	41	37	17	13	11	3
3.939	1.984	3.142	1.692	2.348	1.388	1.411	1.043	401	308	156	127	80	50
78	63	65	50	59	52	42	40	11	11	10	9	4	3
755	455	593	352	416	259	269	206	109	82	58	46	41	29
149	45	103	23	48	14	45	18	13	8	4	3	4	2
242	177	139	116	86	66	71	62	19	17	6	5	2	1
2.715	1.244	2.242	1.151	1.739	997	984	717	249	190	78	64	29	15
1.452	1.407	1.344	1.322	1.307	1.283	888	877	268	263	79	75	27	24
88	81	67	65	61	61	24	24	13	13	8	8	5	5
573	568	395	392	270	268	131	131	37	35	15	15	5	4
10	4	9	5	5	4	6	5	1	1	—	—	—	—
43	33	23	23	23	22	15	14	3	3	2	2	—	—
738	721	850	837	948	928	712	703	214	211	54	50	17	15
2.261	1.416	1.933	1.146	1.737	1.038	1.221	765	587	346	368	233	269	151
157	128	140	113	104	72	75	60	47	31	21	17	17	10
1.163	794	1.105	716	985	612	756	476	405	246	285	176	215	124
326	82	278	65	244	83	163	65	74	28	31	17	17	9
263	184	132	99	134	106	65	52	18	15	8	6	6	5
352	228	278	153	270	165	162	112	43	26	23	17	14	3
783	702	556	480	525	476	334	296	106	103	28	26	24	23
4	3	8	8	6	5	—	—	2	2	—	—	1	1
238	235	182	178	207	204	117	116	61	61	21	21	21	20
7	4	6	4	2	1	7	4	3	3	1	—	—	—
200	144	140	90	106	80	92	71	19	17	—	—	1	1
334	316	220	200	204	186	118	105	21	20	6	5	1	1
377	308	274	233	258	220	195	165	65	55	35	33	27	25
122	111	78	76	80	76	72	67	41	38	29	29	22	20
15	10	7	4	8	7	6	5	2	2	1	1	1	1
4	1	1	—	4	1	1	1	2	1	—	—	—	—
208	166	150	129	131	117	88	74	11	10	5	3	3	3
28	20	38	24	35	19	28	18	9	4	—	—	1	1
2.976	1.427	2.516	1.266	2.417	1.303	1.679	934	652	386	226	145	118	68
15	13	36	30	45	38	43	39	29	28	20	16	14	14
119	56	107	50	91	53	55	36	28	22	24	21	5	4
11	2	10	5	4	2	3	1	2	1	1	—	—	—
1.766	828	1.233	646	1.211	669	914	503	343	188	113	78	54	39
1.065	528	1.130	535	1.066	541	664	355	250	147	68	30	45	11
116	61	39	34	30	25	20	18	1	—	—	—	—	—
15.341	9.731	13.732	8.971	12.897	8.892	9.153	6.736	3.572	2.640	1.836	1.402	1.062	776
22	8	3	3	—	—	—	—	—	—	—	—	—	—
4.501	—	4.811	—	5.323	—	5.276	—	3.333	—	3.373	—	4.978	—
320	160	775	443	2.132	1.183	5.531	2.812	7.236	4.041	11.081	6.096	23.421	11.259
283	169	284	176	356	225	506	262	419	190	564	242	1.352	399
5.126	337	5.873	622	7.811	1.408	11.313	3.074	10.988	4.231	15.018	6.338	29.751	11.658

TAV. 6 - Popolazione residente attiva e non attiva per sesso e stato civile; attiva per ramo di

RAMI DI ATTIVITÀ ECONOMICA POSIZIONE NELLA PROFESSIONE	MASCHI					
	CELIBI	CONIUGATI	VEDOVI	SEPARATI LEGALMENTE	DIVORZIATI	TOTALE
CONDIZIONE PROFESSIONALE	19.830	55.099	492	409	93	75.923
- di cui disoccupati	797	712	8	73	6	1.536
Imprenditori, liberi professionisti	510	2.551	38	35	5	3.139
Lavoratori in proprio	3.719	19.267	253	105	28	23.372
Coadiuvanti	875	1.053	9	9	2	1.948
Dirigenti e impiegati	3.305	9.151	56	136	22	12.670
Lavoratori dipendenti	11.421	23.077	136	124	36	34.794
Agricoltura, caccia, foreste, pesca	1.945	10.023	151	25	1	12.145
Imprenditori, liberi professionisti	16	135	4	1	—	156
Lavoratori in proprio	1.183	7.841	127	17	—	9.168
Coadiuvanti	333	238	4	1	—	576
Dirigenti e impiegati	35	138	2	2	—	177
Lavoratori dipendenti	378	1.671	14	4	1	2.068
Energia, gas e acqua	258	787	2	5	—	1.052
Imprenditori, liberi professionisti	—	1	—	—	—	1
Lavoratori in proprio	—	—	—	—	—	—
Coadiuvanti	—	—	—	—	—	—
Dirigenti e impiegati	53	200	1	3	—	257
Lavoratori dipendenti	205	586	1	2	—	794
Industrie estrattive, trasformazione minerali, chimiche	572	1.872	13	9	4	2.470
Imprenditori, liberi professionisti	3	26	—	—	—	29
Lavoratori in proprio	19	132	—	2	—	153
Coadiuvanti	8	5	1	—	—	14
Dirigenti e impiegati	97	226	2	3	1	329
Lavoratori dipendenti	445	1.483	10	4	3	1.945
Industrie lavorazione metalli, meccanica precisione	1.790	3.230	21	13	1	5.055
Imprenditori, liberi professionisti	9	64	1	—	—	74
Lavoratori in proprio	184	710	6	5	1	906
Coadiuvanti	34	27	—	—	—	61
Dirigenti e impiegati	144	322	—	3	—	469
Lavoratori dipendenti	1.419	2.107	14	5	—	3.545
Industrie alimentari, tessili, pelli, legno, altre	5.779	11.146	63	78	17	17.083
Imprenditori, liberi professionisti	35	349	2	4	—	390
Lavoratori in proprio	577	2.345	27	15	3	2.967
Coadiuvanti	108	192	—	—	1	301
Dirigenti e impiegati	530	1.097	2	13	1	1.643
Lavoratori dipendenti	4.529	7.163	32	46	12	11.782
Industria costruzioni, installazioni impianti edilizia	2.750	7.103	49	35	9	9.946
Imprenditori, liberi professionisti	36	336	7	1	—	380
Lavoratori in proprio	620	2.376	12	13	6	3.027
Coadiuvanti	68	27	2	—	—	97
Dirigenti e impiegati	82	205	3	3	1	294
Lavoratori dipendenti	1.944	4.159	25	18	2	6.148
Commercio, pubblici esercizi; riparazioni di veicoli	3.147	7.743	92	81	22	11.085
Imprenditori, liberi professionisti	149	685	7	5	3	849
Lavoratori in proprio	865	4.402	68	43	13	5.391
Coadiuvanti	278	519	2	7	1	807
Dirigenti e impiegati	449	892	4	16	1	1.362
Lavoratori dipendenti	1.406	1.245	11	10	4	2.676
Trasporti e comunicazioni	739	3.217	16	28	11	4.011
Imprenditori, liberi professionisti	1	22	—	1	—	24
Lavoratori in proprio	153	1.091	10	5	4	1.263
Coadiuvanti	37	23	—	1	—	61
Dirigenti e impiegati	144	617	1	8	2	772
Lavoratori dipendenti	404	1.464	5	13	5	1.891
Credito e assicurazione; servizi imprese; noleggio	622	1.878	13	26	8	2.547
Imprenditori, liberi professionisti	195	689	8	13	1	906
Lavoratori in proprio	21	47	—	1	—	69
Coadiuvanti	4	5	—	—	—	9
Dirigenti e impiegati	352	987	4	10	5	1.358
Lavoratori dipendenti	50	150	1	2	2	205
Pubblica amministrazione; servizi pubblici e privati	2.228	8.100	72	109	20	10.529
Imprenditori, liberi professionisti	66	244	9	10	1	330
Lavoratori in proprio	97	323	3	4	1	428
Coadiuvanti	5	17	—	—	—	22
Dirigenti e impiegati	1.419	4.467	37	75	11	6.009
Lavoratori dipendenti	641	3.049	23	20	7	3.740
In cerca di prima occupazione	2.617	314	5	19	5	2.960
TOTALE POPOLAZIONE ATTIVA	22.447	55.413	497	428	98	78.883
Scolari e studenti	23.946	111	2	2	1	24.062
Casalinghe	—	—	—	—	—	—
Ritirati dal lavoro	1.519	21.480	2.971	110	53	26.133
Altri	12.290	930	116	15	4	13.355
TOTALE POPOLAZIONE NON ATTIVA	37.755	22.521	3.089	127	58	63.550

attività economica e posizione nella professione; non attiva per condizione non professionale

FEMMINE						MASCHI E FEMMINE					
NUBILI	CONIUGATE	VEDOVE	SEPARATE LEGALMENTE	DIVORZIATE	TOTALE	CELIBI E NUBILI	CONIUGATI	VEDOVI	SEPARATI LEGALMENTE	DIVORZIATI	TOTALE
11.313	32.145	1.680	341	116	45.595	31.143	87.244	2.172	750	209	121.518
635	954	31	25	8	1.653	1.432	1.666	39	38	14	3.189
76	462	32	5	4	579	586	3.013	70	40	9	3.718
812	6.831	523	40	21	8.227	4.531	26.098	776	145	49	31.599
303	4.006	52	9	1	4.371	1.178	5.059	61	18	3	6.319
3.244	7.284	260	141	39	10.968	6.549	16.435	316	277	61	23.638
6.878	13.562	813	146	51	21.450	18.299	36.639	949	270	87	56.244
288	4.970	235	4	2	5.499	2.233	14.993	386	29	3	17.644
2	30	2	—	—	34	18	165	6	1	—	190
121	2.426	173	3	—	2.723	1.304	10.267	300	20	—	11.891
86	1.851	31	—	—	1.968	419	2.089	35	1	—	2.544
19	40	1	—	—	60	54	178	3	2	—	237
60	623	28	1	2	714	438	2.294	42	5	3	2.782
14	38	5	—	—	57	272	825	7	5	—	1.109
—	—	—	—	—	—	—	1	—	—	—	1
—	1	—	—	—	1	—	1	—	—	—	1
10	22	4	—	—	36	63	222	5	3	—	293
4	15	1	—	—	20	209	601	2	2	—	814
108	285	14	3	1	411	680	2.157	27	12	5	2.881
—	6	—	—	—	6	3	32	—	—	—	35
2	22	1	—	—	25	21	154	1	2	—	178
—	12	—	—	—	12	8	17	1	—	—	26
48	67	1	1	—	117	145	293	3	4	1	446
58	178	12	2	1	251	503	1.661	22	6	4	2.196
237	474	17	6	1	735	2.027	3.704	38	19	2	5.790
2	4	1	—	—	7	11	68	2	—	—	81
7	114	2	—	—	123	191	824	8	5	1	1.029
3	43	1	—	—	47	37	70	1	—	—	108
83	103	3	2	1	192	227	425	3	5	1	661
142	210	10	4	—	366	1.561	2.317	24	9	—	3.911
6.050	12.396	346	83	30	18.905	11.829	23.542	409	161	47	35.988
7	77	6	2	—	92	42	426	8	6	—	482
267	1.568	50	8	6	1.899	844	3.913	77	23	9	4.866
44	575	4	—	—	623	152	767	4	—	1	924
574	791	10	6	1	1.382	1.104	1.888	12	19	2	3.025
5.158	9.385	276	67	23	14.909	9.687	16.548	308	113	35	26.691
103	242	2	2	2	351	2.853	7.345	51	37	11	10.297
—	9	1	1	—	11	36	345	8	2	—	391
5	30	—	—	—	35	625	2.406	12	13	6	3.062
2	20	—	—	—	22	70	47	2	—	—	119
56	84	—	1	—	141	138	289	3	4	1	435
40	99	1	—	2	142	1.984	4.258	26	18	4	6.290
1.403	5.144	370	58	23	6.998	4.550	12.887	462	139	45	18.083
19	185	15	—	3	222	168	870	22	5	6	1.071
282	2.106	281	19	9	2.697	1.147	6.508	349	62	22	8.088
152	1.424	16	8	1	1.601	430	1.943	18	15	2	2.408
409	654	12	17	4	1.096	858	1.546	16	33	5	2.458
541	775	46	14	6	1.382	1.947	2.020	57	24	10	4.058
113	470	24	6	1	614	852	3.687	40	34	12	4.625
—	2	1	—	—	3	1	24	1	1	—	27
2	23	1	—	—	26	155	1.114	11	5	4	1.289
—	23	—	—	—	23	37	46	—	1	—	84
86	315	16	4	1	422	230	932	17	12	3	1.194
25	107	6	2	—	140	429	1.571	11	15	5	2.031
392	621	25	13	3	1.054	1.014	2.499	38	39	11	3.601
26	95	3	1	1	126	221	784	11	14	2	1.032
8	22	—	—	1	31	29	69	—	1	1	100
2	20	—	—	—	22	6	25	—	—	—	31
346	436	5	11	1	799	698	1.423	9	21	6	2.157
10	48	17	1	—	76	60	198	18	3	2	281
2.605	7.505	642	166	53	10.971	4.833	15.605	714	275	73	21.500
20	54	3	1	—	78	86	298	12	11	1	408
118	520	15	10	5	668	215	843	18	14	6	1.096
14	37	—	1	—	52	19	54	—	1	—	74
1.613	4.772	208	99	31	6.723	3.032	9.239	245	174	42	12.732
840	2.122	416	55	17	3.450	1.481	5.171	439	75	24	7.190
3.000	900	12	25	4	3.941	5.617	1.214	17	44	9	6.901
14.313	33.045	1.692	366	120	49.536	36.760	88.458	2.189	794	218	128.419
22.593	308	2	6	1	22.910	46.539	419	4	8	2	46.972
1.854	34.074	5.849	129	61	41.967	1.854	34.074	5.849	129	61	41.967
3.618	10.894	10.029	61	42	24.644	5.137	32.374	13.000	171	95	50.777
10.051	653	727	7	4	11.442	22.341	1.583	843	22	8	24.797
38.116	45.929	16.607	203	108	100.963	75.871	68.450	19.696	330	166	164.513

TAV. 7 - Popolazione residente attiva in condizione professionale per

N. CLASSIFICAZIONE	RAMI E CLASSI DI ATTIVITÀ ECONOMICA	POSIZIONE			
		IMPRENDITORI E LIBERI PROFESSIONISTI		LAVORATORI IN PROPRIO	
		MF	M	MF	M
0	Agricoltura, caccia, foreste, pesca	190	156	11.891	9.168
01	Agricoltura e caccia	189	156	11.590	8.883
02	Foreste	—	—	48	41
03	Pesca	—	—	154	154
04	Attività connesse con agricoltura	1	—	99	90
1	Energia, gas e acqua	1	1	—	—
1A	Estrazione di combustibili - Industria petrolifera	—	—	—	—
11	Industria dell'estrazione e agglomerazione di combustibili solidi	—	—	—	—
12	Cokerie	—	—	—	—
13	Industria dell'estrazione di petrolio e gas naturali	—	—	—	—
14	Industria petrolifera	—	—	—	—
15	Industria dei combustibili nucleari	—	—	—	—
1B	Energia elettrica, gas e acqua	1	1	—	—
16	Industria produzione e distribuzione di energia elettrica e gas	—	—	—	—
17	Industria raccolta, depurazione e distribuzione di acqua	1	1	—	—
2	Industrie estrattive, manifatturiere per trasformazione minerali, chimiche	35	29	178	153
21	Industria dell'estrazione di minerali metalliferi	—	—	1	1
22	Industria della produzione e prima trasformazione dei metalli	—	—	15	12
23	Industria estrazione di minerali non metalliferi; torbiere	1	1	14	14
24	Industria della lavorazione di minerali non metalliferi	23	21	137	118
25	Industrie chimiche	10	6	11	8
26	Industria della produzione di fibre artificiali e sintetiche	1	1	—	—
3	Industrie manifatturiere per lavorazione metalli; meccanica di precisione	81	74	1.029	906
31	Industria della costruzione di prodotti in metallo	39	37	578	554
32	Industria costruzione e installazione di macchine e di materiale meccanico	17	17	125	110
33	Industria della costruzione, installazione e riparazione di macchine	1	1	11	9
34	Industria costruzione e installazione di impianti e riparazione di materiale elettrico	12	8	234	173
35	Industria costruzione e montaggio di autoveicoli	—	—	19	18
36	Industria della costruzione di altri mezzi di trasporto	12	11	26	23
37	Industria della costruzione di strumenti di precisione	—	—	36	19
4	Industrie manifatturiere alimentari, tessili, abbigliamento, mobilio, altre	482	390	4.866	2.967
41	Industrie alimentari	8	6	268	217
42	Industrie dello zucchero, delle bevande e del tabacco	10	9	24	16
43	Industrie tessili	14	10	362	52
44	Industrie delle pelli e del cuoio	13	11	341	165
45	Industrie delle calzature, di abbigliamento e affini	280	216	2.339	1.272
46	Industrie del legno e del mobile in legno	63	55	1.095	939
47	Industrie della carta; stampa ed editoria	22	20	137	111
48	Industrie della gomma e manufatti di materie plastiche	52	45	107	80
49	Industrie manifatturiere diverse	20	18	193	115
5	Industria costruzione e installazioni impianti per edilizia	391	380	3.062	3.027
50	Edilizia e genio civile	391	380	3.062	3.027
6	Commercio, pubblici esercizi; riparazioni di veicoli	1.071	849	8.088	5.391
6A	Commercio, pubblici esercizi e alberghi	1.071	849	6.942	4.279
61	Commercio all'ingrosso	207	179	547	426
62	Commercio all'ingrosso di materiali da recupero	4	3	39	39
63	Intermediari del commercio	421	390	499	450
64	Commercio al minuto alimentari, abbigliamento; farmacie	260	155	4.086	2.257
65	Commercio al minuto veicoli, carburanti, libri, articoli vari	83	63	912	611
66	Pubblici esercizi ed esercizi alberghieri	96	59	859	496
6B	Riparazioni di beni di consumo e di veicoli	—	—	1.146	1.112
67	Riparazioni di beni di consumo e di veicoli	—	—	1.146	1.112
7	Trasporti e comunicazioni	27	24	1.289	1.263
71	Ferrovie	—	—	4	4
72	Altri trasporti terrestri	21	18	1.148	1.132
73	Trasporti fluviali, lacuali e lagunari	—	—	—	—
74	Trasporti marittimi e cabotaggio	1	1	—	—
75	Trasporti aerei	—	—	2	2
76	Attività connesse ai trasporti	2	2	91	84
77	Agenzie di viaggio, intermediari dei trasporti, magazzini	3	3	44	41
79	Comunicazioni	—	—	—	—
8	Credito e assicurazione; servizi alle imprese; noleggio	1.032	906	100	69
8A	Credito e assicurazione	72	67	17	13
81	Istituti di credito	1	1	—	—
82	Assicurazione	71	66	17	13
8B	Servizi prestati alle imprese; noleggio	960	839	83	56
83	Ausiliari finanziari; servizi alle imprese	955	834	61	39
84	Noleggio di beni mobili	5	5	22	17
9	Pubblica amministrazione; servizi pubblici e privati	408	330	1.096	428
9A	Pubblica amministrazione	—	—	—	—
91	Pubblica amministrazione, difesa, sicurezza sociale	—	—	—	—
9B	Servizi pubblici e privati	408	330	1.096	428
92	Servizi di igiene, amministrazione di cimiteri	5	—	46	12
93	Istruzione	17	11	17	13
94	Ricerca e sviluppo	4	4	—	—
95	Sanità e servizi veterinari	283	248	61	39
96	Altri servizi sociali	5	1	—	—
97	Servizi ricreativi e culturali	53	43	25	17
98	Servizi personali	41	23	947	347
99	Rappresentanze diplomatiche, organizzazioni internazionali, forze armate alleate	—	—	—	—
	TOTALE	3.718	3.139	31.599	23.372

sesso, posizione nella professione, ramo e classe di attività economica

NELLA PROFESSIONE								N. CLASSIFI- CAZIONE
COADIUVANTI		DIRIGENTI E IMPIEGATI		LAVORATORI DIPENDENTI		TOTALE		
MF	M	MF	M	MF	M	MF	M	
2.544	576	237	177	2.782	2.068	17.644	12.145	0
2.516	555	108	85	2.373	1.690	16.776	11.369	01
3	1	1	1	55	48	107	91	02
16	14	6	5	191	188	367	361	03
9	6	122	86	163	142	394	324	04
1	—	293	257	814	794	1.109	1.052	1
7	—	88	82	292	283	381	365	1A
—	—	3	3	12	10	15	13	11
—	—	1	1	7	7	8	8	12
—	—	66	62	212	211	278	273	13
1	—	12	11	56	51	69	62	14
—	—	6	5	5	4	11	9	15
—	—	205	175	522	511	728	687	1B
—	—	204	175	495	484	699	659	16
—	—	1	—	27	27	29	28	17.
26	14	446	329	2.196	1.945	2.881	2.470	2
1	—	2	2	21	20	25	23	21
1	1	38	29	448	422	502	464	22
2	1	16	7	135	130	168	153	23
19	12	212	154	1.418	1.238	1.809	1.543	24
3	—	178	137	173	135	375	286	25
—	—	—	—	1	—	2	1	26
108	61	661	469	3.911	3.545	5.790	5.055	3
69	42	235	148	1.700	1.577	2.621	2.358	31
9	4	119	89	725	675	995	895	32
2	—	17	16	23	19	54	45	33
19	11	170	134	830	660	1.265	986	34
4	2	32	15	53	47	108	82	35
1	1	73	58	530	527	642	620	36
4	1	15	9	50	40	105	69	37
924	301	3.025	1.643	26.691	11.782	35.988	17.083	4
129	37	141	80	439	320	985	660	41
12	2	79	59	243	149	368	235	42
34	17	97	51	1.276	194	1.783	324	43
67	27	265	151	2.264	868	2.950	1.222	44
457	132	1.179	541	15.719	5.329	19.974	7.490	45
153	54	366	197	2.913	2.368	4.590	3.613	46
23	11	156	107	910	695	1.248	944	47
23	9	284	168	1.231	863	1.697	1.165	48
26	12	458	289	1.696	996	2.393	1.430	49
119	97	435	294	6.290	6.148	10.297	9.946	5
119	97	435	294	6.290	6.148	10.297	9.946	50
2.408	807	2.458	1.362	4.058	2.676	18.083	11.085	6
2.343	759	2.399	1.335	4.058	2.676	18.083	11.085	6
177	68	913	574	2.833	1.613	15.588	8.835	6A
13	4	11	6	573	442	2.417	1.689	61
62	10	97	75	23	23	90	75	62
1.330	428	772	339	5	5	1.084	930	63
235	70	439	239	1.109	519	7.557	3.698	64
526	179	167	102	266	210	1.935	1.193	65
65	48	59	27	857	414	2.505	1.250	66
65	48	59	27	1.225	1.063	2.495	2.250	6B
84	61	1.194	772	1.225	1.063	2.495	2.250	67
—	—	158	134	2.031	1.891	4.625	4.011	7
69	51	168	97	374	354	536	492	71
—	—	4	4	843	826	2.249	2.124	72
—	—	14	12	6	6	10	10	73
—	—	20	17	23	23	38	36	74
8	6	29	20	8	8	30	27	75
7	4	65	52	97	88	227	200	76
—	—	736	436	72	52	191	152	77
31	9	2.157	1.358	608	534	1.344	970	79
16	5	1.425	1.040	281	205	3.601	2.547	8
—	—	1.209	938	121	67	1.651	1.192	8A
16	5	216	102	116	64	1.326	1.003	81
15	4	732	318	5	3	325	189	82
10	2	729	316	160	138	1.950	1.355	8B
5	2	3	2	140	123	1.895	1.314	83
74	22	12.732	6.009	20	15	55	41	84
—	—	3.450	2.443	7.190	3.740	21.500	10.529	9
—	—	3.450	2.443	2.429	2.105	5.879	4.548	9A
74	22	9.282	3.566	2.429	2.105	5.879	4.548	91
2	—	14	7	4.761	1.635	15.621	5.981	9B
2	2	6.429	2.013	213	89	280	108	92
—	—	29	20	1.141	552	7.606	2.591	93
7	4	1.796	871	13	8	46	32	94
—	—	868	564	1.646	624	3.793	1.786	95
2	1	115	75	181	50	1.054	615	96
61	15	24	13	160	88	355	224	97
—	—	7	3	1.407	224	2.480	622	98
6.319	1.948	23.638	12.670	56.244	34.794	121.518	75.923	99

TAV. 8 - Popolazione residente attiva in condizione professionale per sesso e professione

N. CLASSIFICAZIONE	PROFESSIONI	MF	M	N. CLASSIFICAZIONE	PROFESSIONI	MF	M
1	Professioni liberali, tecniche, scientifiche, e assimilate	12.135	6.157	1.74	Altri ingegneri	85	85
1.1	Professori, insegnanti, e assimilati	5.664	1.666	1.75	Architetti	76	64
1.11	Professori universitari e assimilati	246	146	1.76	Geometri e periti edili	523	509
1.12	Professori di scuola secondaria superiore e assimilati	983	456	1.77	Periti industriali, periti chimici, e assimilati	143	132
1.13	Professori di scuola media e assimilati	1.330	440	1.78	Disegnatori tecnici e cartografi	197	164
1.14	Insegnanti di scuola elementare e assimilati	2.279	252	1.79	Tecnici di impianti nucleari	7	5
1.15	Presidi, capi di istituti di istruzione, direttori didattici	84	61	1.8	Matematici, statistici, economisti e commercialisti	288	216
1.16	Insegnanti non altrove classificati	737	308	1.81	Matematici, statistici, economisti, sociologi	10	7
1.17	Cultori di discipline non altrove classificati	5	3	1.82	Commercialisti e assimilati	278	209
1.2	Scrittori, giornalisti, artisti, e assimilati	259	176	1.9	Impiegati tecnici	1.197	988
1.21	Scrittori, giornalisti e pubblicisti	38	32	1.91	Tecnici con mansioni direttive e di concetto (escluse le professioni agricole)	597	525
1.22	Pittori, scultori, e assimilati	129	75	1.92	Tecnici con mansioni esecutive (escluse le professioni agricole)	600	463
1.23	Registi, direttori artistici, coreografi e tecnici dello spettacolo	9	7	2	Professioni amministrative e assimilate	14.910	9.354
1.24	Musicisti, orchestrali, artisti lirici, attori	23	20	2.1	Imprenditori e direttori imprese e pubblica amministrazione	1.392	1.170
1.25	Artisti di varietà e assimilati	14	—	2.11	Imprenditori titolari e amministratori delegati di imprese industriali, dei trasporti, del credito e dei servizi	1.123	942
1.26	Atleti, allenatori, e assimilati	46	42	2.12	Imprenditori titolari e amministratori delegati di imprese commerciali	134	108
1.3	Membri del clero e assimilati	217	210	2.13	Imprenditori titolari e amministratori delegati di pubblici esercizi	3	2
1.31	Arcivescovi, vescovi diocesani e superiori generali	17	10	2.14	Direttori e categorie similari delle industrie, trasporti, credito e servizi	71	66
1.32	Parroci e altri sacerdoti addetti alla cura delle anime	195	195	2.15	Direttori e categorie similari del commercio	25	23
1.33	Ministri di culti non cattolici	5	5	2.16	Direttori e categorie similari dei pubblici esercizi	17	13
1.4	Medici, farmacisti, ostetriche, infermieri e tecnici sanitari	2.900	1.409	2.17	Direttori generali e categorie similari della pubblica amministrazione	19	16
1.41	Medici chirurghi generici	545	467	2.2	Impiegati amministrativi con mansioni direttive e di concetto	7.661	4.191
1.42	Medici chirurghi specialisti	181	146	2.21	Impiegati amministrativi-con mansioni direttive e di concetto	3.595	2.286
1.43	Dentisti	43	39	2.22	Bibliotecari, impiegati di archivio, e assimilati	47	19
1.44	Farmacisti	157	91	2.23	Cancellieri e ufficiali giudiziari	50	41
1.45	Ostetriche	80	—	2.24	Capistazione e assimilati	43	40
1.46	Infermieri e assimilati	1.483	521	2.25	Titolari uffici postali, telegrafici, e assimilati	30	22
1.47	Operatori radiografici, ottici, odontotecnici, e assimilati	143	109	2.26	Analisti e programmatori di calcolatori elettronici e di macchine contabili	147	123
1.48	Assistenti, tecnici sanitari, e assimilati	268	36	2.27	Capitreno e assimilati	43	38
1.5	Magistrati, avvocati, notai	238	226	2.28	Cassieri di negozio	46	5
1.51	Magistrati e giuristi	27	26	2.29	Contabili, economi, cassieri non altrove classificati	3.660	1.617
1.52	Avvocati e procuratori legali	181	172	2.3	Impiegati amministrativi con mansioni esecutive	4.376	2.531
1.53	Notai	30	28	2.31	Dattilografi e stenografi	383	78
1.6	Agronomi, veterinari e biologi	202	183	2.32	Operatori di macchine contabili e calcolatrici	42	20
1.61	Agronomi; periti agrari, forestali, zootecnici; e assimilati	98	95	2.33	Operatori di macchine perforatrici	70	41
1.62	Veterinari	62	61	2.34	Operatori di calcolatori elettronici, di macchine tradizionali, e assimilati	94	59
1.63	Biologi, zoologi, naturalisti	42	27	2.35	Fattorini e biglietta	26	22
1.7	Fisici, chimici, ingegneri, geometri, periti industriali, disegnatori e cartografi	1.170	1.083				
1.71	Fisici, astronomi, geologi	13	11				
1.72	Chimici	59	46				
1.73	Ingegneri edili	67	67				

segue TAV. 8 — Popolazione residente attiva in condizione professionale per sesso e professione

N. CLASSIFICAZIONE	PROFESSIONI	MF	M	N. CLASSIFICAZIONE	PROFESSIONI	MF	M
2.36	Portalettere e fattorini postali	353	305	4.2	Fonditori, laminatori, e assimilati	520	472
2.37	Telefonisti e telegrafisti	218	115	4.21	Fonditori, fornaioli e formatori	419	389
2.38	Pesatori e misuratori	12	8	4.22	Laminatori e trafilatori	56	45
2.39	Impiegati amministrativi non altrove classificati	3.178	1.883	4.23	Galvanoplastieri, cementatori e temperatori	45	38
2.4	Membri dei corpi armati dello stato	335	335	4.3	Fabbriferrai, tornitori, incisori, orafi, argentieri, e assimilati	3.186	2.871
2.41	Ufficiali	72	72	4.31	Fabbriferrai e fucinatori	609	573
2.42	Sottufficiali	246	246	4.32	Alesatori, fresatori e tornitori	424	395
2.43	Graduati e militari di carriera	17	17	4.33	Finitori e pulitori di prodotti meccanici	206	179
2.5	Membri dei corpi di polizia e sicurezza interna	1.146	1.127	4.34	Utensilisti ed attrezzisti di officina	86	73
2.51	Ufficiali dei carabinieri, di polizia, della guardia di finanza, dei vigili del fuoco, e assimilati	93	88	4.35	Incisori di metalli, orafi e argentieri	170	122
2.52	Ispettori generali di P. S., questori, commissari di polizia, e assimilati	9	9	4.36	Operai metallurgici non altrove classificati	1.691	1.529
2.53	Sottufficiali dei carabinieri, di polizia, della guardia di finanza, dei vigili del fuoco, e assimilati	195	194	4.4	Meccanici montatori, riparatori, di precisione, e assimilati	2.318	2.160
2.54	Carabinieri, agenti di polizia, guardie di finanza, vigili del fuoco e assimilati	849	836	4.41	Meccanici generici e riparatori meccanici	1.828	1.770
3	Professioni inerenti all'agricoltura, alla silvicoltura, all'allevamento del bestiame e alla pesca	17.310	11.884	4.42	Meccanici montatori	313	270
3.1	Conduttori e direttori di aziende agricole, forestali e zootecniche	14.351	9.636	4.43	Meccanici e riparatori meccanici di protesi	23	18
3.11	Conduttori di aziende ad ordinamento produttivo misto e assimilati	13.899	9.287	4.44	Meccanici di precisione e orologiai	122	75
3.12	Conduttori di aziende ad ordinamento produttivo specializzato e assimilati	244	189	4.45	Lubrificatori e pulitori	32	27
3.13	Conduttori allevatori e assimilati	159	122	4.5	Carpentieri in ferro, saldatori, e assimilati	1.763	1.610
3.14	Direttori e categorie simili delle aziende agricole, forestali e zootecniche	49	38	4.51	Carpentieri in ferro	155	152
3.2	Lavoratori agricoli, conducenti di macchine agricole, pastori, e assimilati	2.514	1.823	4.52	Saldatori	781	682
3.21	Lavoratori agricoli generici	2.069	1.422	4.53	Lamieristi e ramai	827	776
3.22	Lavoratori agricoli specializzati	247	222	4.6	Frantumatori, cementieri e operai addetti alla lavorazione dei minerali non metalliferi	1.225	1.025
3.23	Conducenti di macchine agricole	117	112	4.61	Frantumatori, cementieri, e assimilati	170	159
3.24	Pastori e guardiani di animali	81	67	4.62	Tagliatori, levigatori, modellatori, di pietre, e assimilati	267	209
3.3	Lavoratori forestali e carbonai	91	77	4.63	Vetrai	173	126
3.31	Lavoratori forestali e boschivi	85	72	4.64	Ceramisti e terracottai	192	157
3.32	Carbonai	6	5	4.65	Fornaci di laterizi	377	348
3.4	Pescatori, cacciatori, e assimilati	354	348	4.66	Molatori, lucidatori e smerigliatori di pietre e vetro	14	10
3.41	Pescatori e assimilati	349	344	4.67	Incisori, decoratori, mosaicisti, di pietre, ceramiche e vetro	32	16
3.42	Cacciatori	5	4	5	Professioni inerenti alla trasformazione dei prodotti	32.711	15.100
4	Professioni inerenti alla estrazione ed alla lavorazione dei minerali e dei loro prodotti	9.244	8.365	5.1	Panettieri, pastai, dolciari, macellatori, casari, vinificatori, e assimilati	1.382	894
4.1	Sondatori, perforatori, minatori, e assimilati	232	227	5.11	Mugnai e risieri	118	106
4.11	Sondatori e perforatori	131	130	5.12	Panettieri e pastai	532	336
4.12	Minatori e cavatori	42	42	5.13	Pasticcieri, caramellai, e assimilati	250	158
4.13	Manovali di miniera e di cava	29	28	5.14	Zuccherieri	21	17
4.14	Operai addetti alla estrazione e alla preparazione dei minerali non altrove classificati	30	27	5.15	Macellatori, insaccatori, salatori, e assimilati	232	148
				5.16	Conservieri	10	7
				5.17	Casari	35	25
				5.18	Vinificatori, birrai, lavoratori delle acque minerali, delle bevande alcoliche e analcoliche	84	64
				5.19	Cernitori di prodotti agricoli e addetti alla lavorazione dei prodotti alimentari non altrove classificati	100	33

segue TAV. 8 — Popolazione residente attiva in condizione professionale per sesso e professione

N. CLASSIFICAZIONE	PROFESSIONI	MF	M	N. CLASSIFICAZIONE	PROFESSIONI	MF	M
5.2	Selezionatori, condizionatori e confezionatori del tabacco	32	15	5.77	Piretecnici e artigieri	8	4
5.21	Condizionatori del tabacco	6	5	5.78	Profumisti, saponieri, e assimilati	6	3
5.22	Sigarai, sigaretta e altri confezionatori del tabacco	26	10	5.79	Sorveglianti di apparecchi chimici e altri addetti alle lavorazioni chimiche non altrove classificati	137	121
5.3	Filatori, tessitori, tintori, e assimilati	439	125	5.8	Cartai, cartotecnici, tipografi, legatori, fotografi, e assimilati	1.080	834
5.31	Cernitori, essiccatori, lavatori, cardatori, e assimilati	26	12	5.81	Cartai e cartonai	374	312
5.32	Filatori	12	2	5.82	Cartotecnici	200	102
5.33	Tessitori	94	49	5.83	Addetti alla lavorazione e fabbricazione della carta non altrove classificati	9	3
5.34	Finitori di filati e tessuti	66	18	5.84	Compositori	216	184
5.35	Candeggiatori e tintori di filati e tessuti	16	8	5.85	Impressori	31	26
5.36	Stampatori di tessuti	—	—	5.86	Litografi, zincografi	91	76
5.37	Operai tessili non altrove classificati	225	36	5.87	Fotografi e fototecnici	145	121
5.4	Maglieristi, sarti, cappellai, tappezzieri	5.511	713	5.88	Legatori	13	9
5.41	Biancheristi e camiciai	450	29	5.89	Addetti alle lavorazioni poligrafiche e di legatoria non altrove classificati	1	1
5.42	Maglieristi e calzetta	1.295	125	5.9	Verificatori, imballatori, e assimilati	421	127
5.43	Sarti e confezionatori di pellicce	2.291	249	5.91	Verificatori di prodotti	29	18
5.44	Cravattai, cappellai, guantai, e assimilati	166	27	5.92	Imballatori, inscatolatori, imbottiglieri, e assimilati	392	109
5.45	Ricamatrici, ornatori, e assimilati	376	12	6	Professioni inerenti alle costruzioni edili e all'installazione ed esercizio impianti elettricità, gas, acqua	11.382	10.933
5.46	Bottonieri e assimilati	36	25	6.1	Capimastri, muratori, decoratori, conduttori di macchine edili, e assimilati	8.168	7.993
5.47	Tappezzieri e materassai	297	204	6.11	Capimastri	93	90
5.48	Lavoratori dell'abbigliamento e dell'arredamento non altrove classificati	600	42	6.12	Muratori	4.479	4.415
5.5	Conciatori, calzolai, pellettieri, e assimilati	17.429	7.388	6.13	Armatori cementisti e ferraioli	156	152
5.51	Conciatori e tintori di pelli, similpelli e cuoio	564	384	6.14	Stuccatori, decoratori, pittori edili	742	714
5.52	Calzolai	12.583	5.744	6.15	Pavimentatori edili, stradali, e assimilati	249	244
5.53	Borsettai, valigiai, e assimilati	1.823	513	6.16	Armatori di gallerie, di linee ferrotramviarie, e assimilati	15	15
5.54	Addetti alla lavorazione delle pelli, similpelli e del cuoio non altrove classificati	2.459	747	6.17	Conduttori di macchine edili e assimilati	220	208
5.6	Segatori, tornitori, falegnami, mobiliari, e assimilati	5.317	4.167	6.18	Cantonieri stradali e ferroviari	494	484
5.61	Segatori e piallatori del legname	152	112	6.19	Manovali edili, sterratori, e assimilati	1.720	1.671
5.62	Falegnami e mobiliari in legno e formica	3.084	2.684	6.2	Elettricisti, elettrotecnici, radiotecnici, e assimilati	2.263	2.015
5.63	Tornitori, intagliatori, incisori, del legno, e assimilati	41	37	6.21	Centralisti e cabinisti	126	114
5.64	Liutai e assimilati	916	540	6.22	Elettricisti	1.178	1.150
5.65	Bottai, carradori, e assimilati	12	6	6.23	Elettrotecnici	648	453
5.66	Carpentieri in legno	327	320	6.24	Tecnici della radio, della televisione, del cinema e operatori di proiezione	54	52
5.67	Mobiliari in canna, vimini e giunchi, cestai, canestrai, stuoiai, e assimilati	447	245	6.25	Installatori impianti di telecomunicazione	237	230
5.68	Verniciatori e lucidatori del legno e paglia	230	158	6.26	Addetti alla installazione ed esercizio di impianti elettrici non altrove classificati	20	16
5.69	Addetti alla lavorazione del legno e dei materiali legnosi non altrove classificati	108	65	6.3	Gasisti, idraulici e termoidraulici	951	925
5.7	Analizzatori, petrolieri, gommai, profumisti, e assimilati	1.100	837	6.31	Posatori di tubi	48	45
5.71	Analizzatori, campionatori, dosatori, e assimilati	69	52	6.32	Gasisti	19	17
5.72	Coloristi	13	7	6.33	Idraulici, stagnini e termoidraulici	803	783
5.73	Petrolieri	13	12	6.34	Conduttori di impianti termici e assimilati	81	80
5.74	Gommai	323	278				
5.75	Plasticisti	521	354				
5.76	Fiammiferai	10	6				

segue TAV. 8 — Popolazione residente attiva in condizione professionale per sesso e professione

N. CLASSIFICAZIONE	PROFESSIONI	MF	M	N. CLASSIFICAZIONE	PROFESSIONI	MF	M
7	Professioni inerenti al commercio e ai pubblici esercizi	13.508	7.518	8.32	Motoristi di aviazione a terra	1	1
				8.33	Addetti ai trasporti aerei non altrove classificati	6	6
7.1	Esercenti di negozio e assimilati	7.383	3.961	8.4	Noleggiatori di mezzi di trasporto, spedizionieri e altri lavoratori delle attività ausiliarie dei trasporti non altrove classificati	37	32
7.11	Commercianti e esercenti di negozio	6.530	3.374	8.41	Noleggiatori di mezzi di trasporto	28	25
7.12	Esercenti di edicole e negozi di giornali	57	29	8.42	Spedizionieri e sdoganatori	7	5
7.13	Commercianti ambulanti	796	558	8.43	Palombari e assimilati	2	2
7.2	Assistenti di vendita, commessi, rappresentanti di commercio, e assimilati	3.413	2.314	8.5	Facchini e altri lavoratori dei trasporti non altrove classificati	395	349
7.21	Assistenti di vendita e assimilati	76	58	8.51	Facchini, caricatori e scaricatori	364	324
7.22	Commessi di vendita e banconieri	1.588	715	8.52	Lavoratori dei trasporti non altrove classificati	31	25
7.23	Rappresentanti di commercio, viaggiatori, mediatori, e assimilati	1.480	1.324	9	Professioni inerenti ai servizi	6.156	2.568
7.24	Rappresentanti e mediatori del credito e assicurazioni, dei trasporti e dei servizi	250	201	9.1	Esercenti e gestori di cinema, teatri e simili e di agenzie per la fornitura di servizi	58	35
7.25	Altri lavoratori del commercio non altrove classificati	19	16	9.11	Esercenti e gestori di cinema, teatri e simili	37	24
7.3	Esercenti alberghi, caffè, e assimilati	1.195	625	9.12	Esercenti e gestori di agenzie per la fornitura di servizi	21	11
7.31	Esercenti alberghi, ristoranti e assimilati	501	268	9.2	Assistenti sociali, interpreti, traduttori, grafologi	133	32
7.32	Esercenti di bar, caffè, e assimilati	694	357	9.21	Assistenti sociali	83	13
7.4	Portieri, cuochi, camerieri di pubblici esercizi, baristi, e assimilati	1.517	618	9.22	Interpreti e traduttori	35	14
7.41	Portieri di alberghi, di pubblici esercizi, e assimilati	44	38	9.23	Grafologi e assimilati	15	5
7.42	Cuochi di alberghi, di pubblici esercizi, e assimilati	529	127	9.3	Indossatori, assistenti di volo, guide turistiche, e assimilati	17	10
7.43	Camerieri di alberghi e assimilati	83	49	9.31	Indossatori	2	1
7.44	Camerieri di ristoranti, caffè, e assimilati	214	147	9.32	Fotomodelle e modelle artistiche	4	2
7.45	Baristi e assimilati	360	168	9.33	Assistenti di volo e guide turistiche	11	7
7.46	Guardarobieri, fattorini, inservienti di pubblici esercizi, e assimilati	287	89	9.4	Barbieri, parrucchieri, smacchiatori, e assimilati	1.406	430
8	Professioni inerenti ai trasporti	4.162	4.044	9.41	Barbieri, parrucchieri, manicure, e assimilati	1.142	380
8.1	Macchinisti ferroviari, conducenti di tramvie, autisti, e assimilati	3.667	3.602	9.42	Smacchiatori, tintori, e assimilati	264	50
8.11	Macchinisti ferroviari e assimilati	92	88	9.5	Spazzini, pulitori, e assimilati	463	371
8.12	Conducenti di tramvie e simili	8	8	9.51	Spazzini, disinfestatori, e assimilati	442	354
8.13	Deviatori, manovratori, frenatori, ferroviari e tramviari	117	115	9.52	Pulitori, lavaggiatori di veicoli, e assimilati	21	17
8.14	Autisti	3.378	3.319	9.6	Domestici, portieri, bidelli, guardiani, e assimilati	4.033	1.646
8.15	Gruisti, carropontisti, e assimilati	67	67	9.61	Domestici	915	58
8.16	Conducenti di veicoli a trazione animale e assimilati	—	—	9.62	Portieri di abitazione	60	50
8.17	Addetti ai trasporti terrestri non altrove classificati	5	5	9.63	Commessi, uscieri, bidelli, inservienti di uffici pubblici e privati	2.681	1.184
8.2	Ufficiali di coperta, motoristi e fuochisti navali, conducenti di imbarcazioni, e assimilati	45	43	9.64	Sagrestani	8	6
8.21	Ufficiali di coperta, di macchina e piloti di porto	17	15	9.65	Guardiani, custodi di aziende, guardie campestri, e assimilati	369	348
8.22	Macchinisti, motoristi e fuochisti navali	10	10	9.7	Addetti ai servizi non altrove classificati	40	40
8.23	Addetti alla conduzione di imbarcazioni a motore, a remi, a vela	—	—	9.71	Addetti ai servizi non altrove classificati	40	40
8.24	Marittimi di coperta e assimilati	18	18	9.9	Professioni non altrove classificabili	6	4
8.3	Piloti, motoristi di bordo, motoristi a terra, addetti ai trasporti aerei non altrove classificati	18	18	9.91	Professioni non altrove classificabili	6	4
8.31	Piloti di aeromobili, motoristi di bordo, e assimilati	11	11	TOTALE		121.518	75.923

TAV. 9 - Popolazione residente attiva in condizione professionale per sesso e categoria socio-professionale

N. CLASSIFI- CAZIONE	CATEGORIE SOCIO-PROFESSIONALI	MASCHI	FEMMINE	TOTALE
01	Imprenditori e lavoratori in proprio nell'agricoltura, nella silvicoltura, nell'allevamento e nella pesca	9.883	4.720	14.603
02	Altri lavoratori agricoli	2.001	706	2.707
03	Imprenditori e lavoratori in proprio nelle professioni liberali e affini	1.221	222	1.443
04	Imprenditori nell'industria, nell'edilizia, nel commercio, nei trasporti e nei servizi	1.512	394	1.906
05	Lavoratori in proprio nell'industria, nell'edilizia, nel commercio, nei trasporti e nei servizi	15.843	7.841	23.684
06	Dirigenti industriali e commerciali, alti funzionari dell'apparato legislativo e dell'amministrazione statale	118	14	132
07	Lavoratori dipendenti nelle professioni liberali e affini	3.962	5.657	9.619
08	Capi ufficio e responsabili di personale amministrativo, di addetti alle vendite e ai servizi; funzionari statali con responsabilità amministrative	2.603	1.368	3.971
09	Personale amministrativo, addetto alle vendite e ai servizi	9.229	8.323	17.552
10	Intermedi: capisquadra e sorveglianti di operai (dipendenti)	1.087	224	1.311
11	Operai specializzati e qualificati (dipendenti)	25.955	16.055	42.010
12	Manovali (dipendenti)	2.170	69	2.239
13	Forze armate (militari di carriera e militari in servizio di leva)	2.053	—	2.053
14	Persone economicamente attive non classificate altrove	4	2	6
	TOTALE	77.641	45.595	123.236

TAV. 10 - Popolazione residente occupata per ramo di attività economica, ore lavorate e posizione nella professione

RAMI DI ATTIVITÀ ECONOMICA	ORE LAVORATE							TOTALE
	Nessuna	meno di 15	da 15 a 24	da 25 a 34	da 35 a 39	40	oltre 40	
A — DIPENDENTI								
Agricoltura, caccia, foreste e pesca	218	99	154	120	79	1.043	1.227	2.940
Energia, gas e acqua	52	13	7	8	41	822	134	1.077
<i>Estrazione combustibili, industria petrolifera</i>	24	3	2	3	11	224	91	358
<i>Energia elettrica, gas e acqua</i>	28	10	5	5	30	598	43	719
Industrie estrattive, manifatturiere per trasformazione minerali; industrie chimiche	115	25	22	17	41	2.043	286	2.549
Industrie manifatturiere per lavorazione metalli, meccanica precisione	241	35	70	54	107	3.520	384	4.411
Industrie manifatturiere alimentari, tessili, abbigliamento, mobilio, altre	1.581	275	450	638	566	22.780	1.875	28.165
Industria costruzioni e installazione impianti edilizia	320	65	104	125	450	4.786	611	6.461
Commercio, pubblici esercizi, riparazioni beni di consumo e veicoli	326	104	254	145	235	3.528	1.522	6.114
<i>Commercio, pubblici esercizi e alberghi</i>	256	89	234	129	212	2.722	1.276	4.918
<i>Riparazioni beni consumo e veicoli</i>	70	15	20	16	23	806	246	1.196
Trasporti e comunicazioni	176	35	20	42	591	1.710	570	3.144
Credito e assicurazioni, servizi ad imprese, noleggio	80	50	89	53	795	1.006	286	2.359
<i>Credito e assicurazione</i>	44	32	38	14	694	600	105	1.527
<i>Servizi prestati alle imprese, noleggio</i>	36	18	51	39	101	406	181	832
Pubblica amministrazione, servizi pubblici e privati	1.170	611	3.505	1.697	5.238	5.032	2.249	19.502
<i>Pubblica amministrazione</i>	294	48	49	98	2.793	1.388	1.114	5.784
<i>Servizi pubblici e privati</i>	876	563	3.456	1.599	2.445	3.644	1.135	13.718
TOTALE	4.279	1.312	4.675	2.899	8.143	46.270	9.144	76.722
B — INDIPENDENTI								
Agricoltura, caccia, foreste e pesca	1.097	288	360	535	247	1.730	10.368	14.625
Energia, gas e acqua	—	1	—	—	—	—	1	2
<i>Estrazione combustibili, industria petrolifera</i>	—	—	—	—	—	—	1	1
<i>Energia elettrica, gas e acqua</i>	—	1	—	—	—	—	—	1
Industrie estrattive, manifatturiere per trasformazione minerali; industrie chimiche	14	5	4	9	2	97	108	239
Industrie manifatturiere per lavorazione metalli, meccanica precisione	89	23	30	28	27	505	513	1.215
Industrie manifatturiere alimentari, tessili, abbigliamento, mobilio, altre	408	181	263	354	150	2.787	2.124	6.267
Industria costruzioni e installazione impianti edilizia	218	50	50	119	90	2.161	884	3.572
Commercio, pubblici esercizi, riparazioni beni di consumo e veicoli	818	351	335	407	364	2.778	6.493	11.546
<i>Commercio, pubblici esercizi e alberghi</i>	749	331	323	384	352	2.327	5.871	10.337
<i>Riparazioni beni consumo e veicoli</i>	69	20	12	23	12	451	622	1.209
Trasporti e comunicazioni	143	35	63	67	33	357	702	1.400
Credito e assicurazioni, servizi ad imprese, noleggio	111	40	41	77	72	373	449	1.163
<i>Credito e assicurazione</i>	7	5	8	10	4	39	32	105
<i>Servizi prestati alle imprese, noleggio</i>	104	35	33	67	68	334	417	1.058
Pubblica amministrazione, servizi pubblici e privati	128	57	108	115	68	493	609	1.578
<i>Pubblica amministrazione</i>	—	—	—	—	—	—	—	—
<i>Servizi pubblici e privati</i>	128	57	108	115	68	493	609	1.578
TOTALE	3.026	1.031	1.254	1.711	1.053	11.281	22.251	41.607

TAV. 11 - Popolazione residente in età da 14 anni in poi non occupata, per sesso e numero di ore lavorate

ORE LAVORATE	DISOCCUPATI IN CERCA DI NUOVA OCCUPAZIONE		IN CERCA DI PRIMA OCCUPAZIONE		CASALINGHE	STUDENTI		RITIRATI DAL LAVORO		IN ALTRA CONDIZIONE NON PROFESSIONALE		TOTALE	
	MF	M	MF	M		MF	M	MF	M	MF	M	MF	M
Meno di 15	45	20	25	11	117	40	26	170	87	14	11	411	155
Da 15 a 24	42	14	38	19	121	47	31	178	114	4	1	430	179
Da 25 a 34	31	10	29	6	109	112	53	128	79	9	6	418	154
Da 35 a 39	47	20	29	14	14	38	21	24	18	1	1	153	74
40	451	243	67	45	148	26	16	87	50	30	23	809	377
Oltre 40	86	50	71	42	389	40	14	81	52	16	10	683	168
TOTALE	702	357	259	137	898	303	161	668	400	74	52	2.904	1.107

TAV. 12 - Popolazione residente in età da 19 anni in poi per sesso,

CONDIZIONE NELL'OTTOBRE 1981	LUOGO DI RESIDENZA													
	STESSO COMUNE DI RESIDENZA						ALTRO COMUNE DELLA STESSA PROVINCIA DI RESIDENZA						ALTRA PROVIN REGIONE	
	CONDIZIONE PROFESSIONALE 1976				CONDIZIONE NON PROFESSIO- NALE '76	TOTALE	CONDIZIONE PROFESSIONALE 1976				CONDIZIONE NON PROFESSIO- NALE '76	TOTALE	CONDIZIONE PRO	
	Agricol- tura	Industrie	Altre attività	Disoc- cupati			Agricol- tura	Industrie	Altre attività	Disoc- cupati			Agricol- tura	Industrie
Cond. professionale	17.440	29.846	42.047	1.824	14.664	105.821	429	1.535	1.792	121	877	4.754	91	543
OCCUPATI	17.363	28.851	41.560	1.502	14.007	103.283	422	1.474	1.752	108	833	4.589	88	515
Agricoltura	15.210	393	518	75	640	16.836	213	22	22	2	28	287	44	8
Industrie	1.441	25.811	10.208	723	7.012	45.195	147	1.269	406	46	371	2.239	28	440
Altre attività	712	2.647	30.834	704	6.355	41.252	62	183	1.324	60	434	2.063	16	67
DISOCCUPATI	77	995	487	322	657	2.538	7	61	40	13	44	165	3	28
Cond. non professionale	3.601	3.171	5.934	251	88.765	101.722	225	266	226	18	2.270	3.005	40	100
TOTALE	21.041	33.017	47.981	2.075	103.429	207.543	654	1.801	2.018	139	3.147	7.759	131	643
Cond. professionale	12.111	20.021	27.648	1.000	6.110	66.890	310	791	1.144	55	304	2.604	66	297
OCCUPATI	12.058	19.494	27.377	837	5.860	65.626	304	774	1.123	51	296	2.548	63	290
Agricoltura	10.488	307	422	52	289	11.558	153	10	17	1	11	192	31	4
Industrie	1.054	17.115	8.262	399	2.828	29.658	111	639	282	24	120	1.176	20	239
Altre attività	516	2.072	18.693	386	2.743	24.410	40	125	824	26	165	1.180	12	47
DISOCCUPATI	53	527	271	163	250	1.264	6	17	21	4	8	56	3	7
Cond. non professionale	2.138	1.847	3.312	139	25.395	32.831	124	42	68	—	531	765	13	20
TOTALE	14.249	21.868	30.960	1.139	31.505	99.721	434	833	1.212	55	835	3.369	79	317
Cond. professionale	5.329	9.825	14.399	824	8.554	38.931	119	744	648	66	573	2.150	25	246
OCCUPATI	5.305	9.357	14.183	665	8.147	37.657	118	700	629	57	537	2.041	25	225
Agricoltura	4.722	86	96	23	351	5.278	60	12	5	1	17	95	13	4
Industrie	387	8.696	1.946	324	4.184	15.537	36	630	124	22	251	1.063	8	201
Altre attività	196	575	12.141	318	3.612	16.842	22	58	500	34	269	883	4	20
DISOCCUPATI	24	468	216	159	407	1.274	1	44	19	9	36	109	—	21
Cond. non professionale	1.463	1.324	2.622	112	63.370	68.891	101	224	158	18	1.739	2.240	27	80
TOTALE	6.792	11.149	17.021	936	71.924	107.822	220	968	806	84	2.312	4.390	52	326

luogo di residenza nel 1976, condizione nel 1976 e nel 1981

NELL'OTTOBRE 1976																	TOTALE
CIA DELLA STESSA DI RESIDENZA				PROVINCIA DI ALTRA REGIONE						ESTERO							
FESSIONALE 1976		CONDIZIONE NON PROFESSIONALE '76	TOTALE	CONDIZIONE PROFESSIONALE 1976				CONDIZIONE NON PROFESSIONALE '76	TOTALE	CONDIZIONE PROFESSIONALE 1976				CONDIZIONE NON PROFESSIONALE '76	TOTALE		
Altre attività	Disoccupati			Agricoltura	Industrie	Altre attività	Disoccupati			Agricoltura	Industrie	Altre attività	Disoccupati				
561	40	260	1.495	82	476	1.272	92	560	2.482	15	239	207	8	103	572	115.124	
547	39	246	1.435	80	442	1.231	81	534	2.368	15	218	189	8	90	520	112.195	
9	—	10	71	47	12	19	2	19	99	11	10	6	—	1	28	17.321	
121	15	91	695	11	323	172	33	178	717	1	174	72	4	47	298	49.144	
417	24	145	669	22	107	1.040	46	337	1.552	3	34	111	4	42	194	45.730	
14	1	14	60	2	34	41	11	26	114	—	21	18	—	13	52	2.929	
86	6	756	988	25	114	307	17	1.682	2.145	2	96	81	6	618	803	108.663	
647	46	1.016	2.483	107	590	1.579	109	2.242	4.627	17	335	288	14	721	1.375	223.787	
T A L E																	
347	19	85	814	65	388	896	55	295	1.699	11	212	154	4	41	422	72.429	
344	19	84	800	63	369	873	51	286	1.642	11	194	140	4	37	386	71.002	
7	—	2	44	36	10	13	—	11	70	7	10	4	—	—	21	11.885	
79	6	26	370	10	271	141	25	105	552	1	155	63	3	23	245	32.001	
258	13	56	386	17	88	719	26	170	1.020	3	29	73	1	14	120	27.116	
3	—	1	14	2	19	23	4	9	57	—	18	14	—	4	36	1.427	
29	1	167	230	9	56	138	5	376	584	1	47	33	4	265	350	34.760	
376	20	252	1.044	74	444	1.034	60	671	2.283	12	259	187	8	306	772	107.189	
S C H I																	
214	21	175	681	17	88	376	37	265	783	4	27	53	4	62	150	42.695	
203	20	162	635	17	73	358	30	248	726	4	24	49	4	53	134	41.193	
2	—	8	27	11	2	6	2	8	29	4	—	2	—	1	7	5.436	
42	9	65	325	1	52	31	8	73	165	—	19	9	1	24	53	17.143	
159	11	89	283	5	19	321	20	167	532	—	5	38	3	28	74	18.614	
11	1	13	46	—	15	18	7	17	57	—	3	4	—	9	16	1.502	
57	5	589	758	16	58	169	12	1.306	1.561	1	49	48	2	353	453	73.903	
271	26	764	1.439	33	146	545	49	1.571	2.344	5	76	101	6	415	603	116.598	
M I N E																	

TAV. 13 - Stranieri residenti per classe di età e sesso; condizione professionale per settore di attività economica e posizione nella professione; condizione non professionale

CONDIZIONI	CLASSI DI ETÀ (anni)											TOTALE
	Meno di 5	5-9	10-14	15-19	20-24	25-29	30-34	35-44	45-54	55-64	65 e più	
A — MASCHI												
Condizione professionale	—	—	—	23	28	36	33	82	58	33	11	304
AGRICOLTURA	—	—	—	—	—	1	1	13	12	6	4	37
Indipendenti	—	—	—	—	—	1	1	9	9	6	4	30
Dipendenti	—	—	—	—	—	—	—	4	3	—	—	7
- di cui operai e assimilati	—	—	—	—	—	—	—	3	3	—	—	6
INDUSTRIE	—	—	—	21	16	19	12	36	29	13	2	148
Indipendenti	—	—	—	1	2	3	2	11	8	2	2	31
Dipendenti	—	—	—	20	14	16	10	25	21	11	—	117
- di cui operai e assimilati	—	—	—	20	13	14	9	21	15	9	—	101
COMMERCIO	—	—	—	2	6	11	14	11	8	7	3	62
Indipendenti	—	—	—	—	4	6	9	8	6	6	1	40
Dipendenti	—	—	—	2	2	5	5	3	2	1	2	22
- di cui operai e assimilati	—	—	—	2	—	5	3	1	—	1	1	13
ALTRE ATTIVITA'	—	—	—	—	6	5	6	22	9	7	2	57
Indipendenti	—	—	—	—	—	1	1	3	2	2	—	9
Dipendenti	—	—	—	—	6	4	5	19	7	5	2	48
- di cui operai e assimilati	—	—	—	—	5	3	3	9	3	2	1	26
Condizione non professionale	51	40	46	60	110	76	24	8	9	36	88	548
In cerca di prima occupazione	—	—	1	5	6	1	3	2	1	—	—	19
Scolari e studenti	—	35	45	46	101	73	20	4	—	—	—	324
Ritirati dal lavoro	—	—	—	—	—	—	—	1	7	30	84	122
Altri	51	5	—	9	3	2	1	1	1	6	4	83
TOTALE	51	40	46	83	138	112	57	90	67	69	99	852
B — FEMMINE												
Condizione professionale	—	—	3	12	45	38	31	52	33	17	4	235
AGRICOLTURA	—	—	—	—	—	1	2	5	7	5	2	22
Indipendenti	—	—	—	—	—	—	1	4	7	4	2	18
Dipendenti	—	—	—	—	—	1	1	1	—	1	—	4
- di cui operai e assimilati	—	—	—	—	—	1	1	1	—	1	—	4
INDUSTRIE	—	—	3	10	29	16	12	19	7	3	—	99
Indipendenti	—	—	—	—	1	2	2	3	2	1	—	11
Dipendenti	—	—	3	10	28	14	10	16	5	2	—	88
- di cui operai e assimilati	—	—	3	10	24	13	8	14	4	2	—	78
COMMERCIO	—	—	—	—	8	9	4	7	6	4	1	39
Indipendenti	—	—	—	—	1	2	3	6	6	4	1	23
Dipendenti	—	—	—	—	7	7	1	1	—	—	—	16
- di cui operai e assimilati	—	—	—	—	1	3	—	1	—	—	—	5
ALTRE ATTIVITA'	—	—	—	2	8	12	13	21	13	5	1	75
Indipendenti	—	—	—	—	1	5	3	4	1	1	—	15
Dipendenti	—	—	—	2	7	7	10	17	12	4	1	60
- di cui operai e assimilati	—	—	—	1	3	3	2	3	7	3	1	23
Condizione non professionale	43	47	42	36	58	38	21	43	42	74	146	590
In cerca di prima occupazione	—	—	2	10	7	4	3	3	—	—	—	29
Scolari e studenti	—	38	40	21	36	10	3	1	—	—	—	149
Casalinghe	—	—	—	4	13	22	12	37	37	36	50	211
Ritirati dal lavoro	—	—	—	—	1	1	—	2	5	37	86	132
Altri	43	9	—	1	1	1	3	—	—	1	10	69
TOTALE	43	47	45	48	103	76	52	95	75	91	150	825
C — TOTALE												
Condizione professionale	—	—	3	35	73	74	64	134	91	50	15	539
AGRICOLTURA	—	—	—	—	—	2	3	18	19	11	6	59
Indipendenti	—	—	—	—	—	1	2	13	16	10	6	48
Dipendenti	—	—	—	—	—	1	1	5	3	1	—	11
- di cui operai e assimilati	—	—	—	—	—	1	1	4	3	1	—	10
INDUSTRIE	—	—	3	31	45	35	24	55	36	16	2	247
Indipendenti	—	—	—	1	3	5	4	14	10	3	2	42
Dipendenti	—	—	3	30	42	30	20	41	26	13	—	205
- di cui operai e assimilati	—	—	3	30	37	27	17	35	19	11	—	179
COMMERCIO	—	—	—	2	14	20	18	18	14	11	4	101
Indipendenti	—	—	—	—	5	8	12	14	12	10	2	63
Dipendenti	—	—	—	2	9	12	6	4	2	1	2	38
- di cui operai e assimilati	—	—	—	2	1	8	3	2	—	1	1	18
ALTRE ATTIVITA'	—	—	—	2	14	17	19	43	22	12	3	132
Indipendenti	—	—	—	—	1	6	4	7	3	3	—	24
Dipendenti	—	—	—	2	13	11	15	36	19	9	3	108
- di cui operai e assimilati	—	—	—	1	8	6	5	12	10	5	2	49
Condizione non professionale	94	87	88	96	168	114	45	51	51	110	234	1.138
In cerca di prima occupazione	—	—	3	15	13	5	6	5	1	—	—	48
Scolari e studenti	—	73	85	67	137	83	23	5	—	—	—	473
Casalinghe	—	—	—	4	13	22	12	37	37	36	50	211
Ritirati dal lavoro	—	—	—	—	1	1	—	3	12	67	170	254
Altri	94	14	—	10	4	3	4	1	1	7	14	152
TOTALE	94	87	91	131	241	188	109	185	142	160	249	1.677

TAV. 14 - Famiglie residenti per ampiezza e tipo della famiglia

TIPO DELLA FAMIGLIA	FAMIGLIE CON COMPONENTI									
	1	2	3	4	5	6	7 e più		TOTALE	
							Famiglie	Componenti	Famiglie	Componenti
A — FAMIGLIE IN COMPLESSO										
Tipo A	12.555	279	36	15	2	1	1	7	12.889	13.304
Tipo B	—	15.991	58	7	2	1	1	12	16.060	32.212
Tipo C	—	2.099	17.950	16.290	4.101	728	216	1.592	41.384	149.673
C 1	—	—	16.958	15.988	4.037	711	209	1.541	37.903	140.818
C 2	—	419	256	92	27	6	1	7	801	2.152
C 3	—	1.680	736	210	37	11	6	44	2.680	6.703
Tipo D	—	2.737	2.922	4.291	5.895	3.438	1.704	13.102	20.987	94.609
D 1	—	—	1.408	301	78	39	41	317	1.867	6.369
D 1.1	—	—	798	194	35	13	15	117	1.055	3.540
D 1.2	—	—	610	107	43	26	26	200	812	2.829
D 2	—	—	—	3.084	5.242	3.172	1.524	11.693	13.022	69.271
D 2.1	—	—	—	2.019	3.568	1.904	772	5.848	8.263	43.188
D 2.2	—	—	—	1.065	1.674	1.268	752	5.845	4.759	26.083
D 3	—	—	245	271	227	102	61	483	906	4.049
D 3.1	—	—	44	56	63	20	23	177	206	968
D 3.2	—	—	201	215	164	82	38	306	700	3.081
D 4	—	—	445	389	260	83	48	379	1.225	5.068
D 4.1	—	—	81	94	68	21	11	84	275	1.169
D 4.2	—	—	364	295	192	62	37	295	950	3.899
D 5	—	—	213	1	—	—	—	—	214	643
D 6	—	64	1	—	—	—	—	—	65	131
D 7	—	1.012	13	1	—	—	—	—	1.026	2.067
D 8	—	—	1	—	—	—	—	—	1	3
D 9	—	1.661	596	244	88	42	30	230	2.661	7.008
TOTALE	12.555	21.106	20.966	20.603	10.000	4.168	1.922	14.713	91.320	289.798
B — FAMIGLIE CON MEMBRI AGGREGATI										
Tipo A	—	279	36	15	2	1	1	7	334	749
Tipo B	—	—	58	7	2	1	1	12	69	230
Tipo C	—	—	72	85	68	19	7	52	251	1.062
C 1	—	—	—	43	48	13	5	37	109	527
C 2	—	—	46	32	13	6	1	7	98	374
C 3	—	—	26	10	7	—	—	8	44	161
Tipo D	—	—	52	30	49	48	58	470	237	1.279
D 1	—	—	—	1	4	2	2	15	9	51
D 1.1	—	—	—	1	—	—	—	8	2	12
D 1.2	—	—	—	—	4	2	1	7	7	39
D 2	—	—	—	—	28	32	47	382	107	714
D 2.1	—	—	—	—	11	11	20	164	42	285
D 2.2	—	—	—	—	17	21	27	218	65	429
D 3	—	—	—	12	10	10	3	21	35	179
D 3.1	—	—	—	5	2	3	3	21	13	69
D 3.2	—	—	—	7	8	7	—	—	22	110
D 4	—	—	—	7	2	2	4	38	15	88
D 4.1	—	—	—	—	—	—	—	—	—	—
D 4.2	—	—	—	7	2	2	4	38	15	88
D 5	—	—	—	1	—	—	—	—	1	4
D 6	—	—	—	—	—	—	—	—	—	—
D 7	—	—	—	13	1	—	—	—	14	43
D 8	—	—	—	—	—	—	—	—	—	—
D 9	—	—	39	8	5	2	2	14	56	200
TOTALE	—	279	218	137	121	69	67	541	891	3.320
C — FAMIGLIE SENZA MEMBRI AGGREGATI										
Tipo A	12.555	—	—	—	—	—	—	—	12.555	12.555
Tipo B	—	15.991	—	—	—	—	—	—	15.991	31.982
Tipo C	—	2.099	17.878	16.205	4.033	709	209	1.540	41.133	148.611
C 1	—	—	16.958	15.945	3.989	698	204	1.504	37.794	140.291
C 2	—	419	210	60	14	—	—	—	703	1.778
C 3	—	1.680	710	200	30	11	5	36	2.636	6.542
Tipo D	—	2.737	2.870	4.261	5.846	3.390	1.646	12.632	20.750	93.330
D 1	—	—	1.408	300	74	37	39	302	1.858	6.318
D 1.1	—	—	798	193	35	13	14	109	1.053	3.528
D 1.2	—	—	610	107	39	24	25	193	805	2.790
D 2	—	—	—	3.084	5.214	3.140	1.477	11.311	12.915	68.557
D 2.1	—	—	—	2.019	3.557	1.893	752	5.684	8.221	42.903
D 2.2	—	—	—	1.065	1.657	1.247	725	5.627	4.694	25.654
D 3	—	—	245	259	217	92	58	462	871	3.870
D 3.1	—	—	44	51	61	17	20	156	193	899
D 3.2	—	—	201	208	156	75	38	306	678	2.971
D 4	—	—	445	382	258	81	44	341	1.210	4.980
D 4.1	—	—	81	94	68	21	11	84	275	1.169
D 4.2	—	—	364	288	190	60	33	257	935	3.811
D 5	—	—	213	—	—	—	—	—	213	639
D 6	—	64	1	—	—	—	—	—	65	131
D 7	—	1.012	—	—	—	—	—	—	1.012	2.024
D 8	—	—	—	—	—	—	—	—	—	—
D 9	—	1.661	557	236	83	40	28	216	2.605	6.808
TOTALE	12.555	20.827	20.748	20.466	9.879	4.099	1.855	14.172	90.429	286.478

TAV. 15 - Famiglie residenti con almeno un nucleo familiare, per tipo del nucleo e ampiezza della famiglia

TIPO DEL NUCLEO	FAMIGLIE CON COMPONENTI								
	2	3	4	5	6	7 e più		TOTALE	
						Famiglie	Componenti	Famiglie	Componenti
Coniugi	15.991	1.757	757	1.007	861	397	3.115	20.770	53.597
Coniugi e figli	—	16.881	18.624	8.352	3.062	1.378	10.448	48.297	195.719
Padre e figli	427	435	273	140	63	38	294	1.376	4.623
Madre e figli	2.506	1.111	503	196	69	33	259	4.418	12.010

TAV. 16 - Famiglie residenti per tipo di famiglia e di componenti

TIPO DELLA FAMIGLIA	FAMIGLIE	COMPONENTI											
		CAPO FAMIGLIA DI CENSIMENTO, PARENTI E AFFINI								MEMBRI AGGREGATI		TOTALE	
		CAPO FAMIGLIA DI CENSIMENTO		CONIUGE	FIGLI		ALTRI PARENTI E AFFINI	TOTALE		TOTALE	di cui addetti ai servizi della famiglia		
		M	F		TOTALE	di cui celibi o nubili		MF	M			MF	M
Tipo A	12.889	4.143	8.746	—	—	—	—	12.889	4.143	415	32	13.304	4.273
Tipo B	16.060	15.977	83	16.060	—	—	—	32.120	16.060	92	12	32.212	16.084
Tipo C	41.384	38.608	2.776	37.903	70.102	69.299	—	149.389	77.016	284	18	149.673	77.090
C 1	37.903	37.807	96	37.903	64.899	64.321	—	140.705	73.311	113	15	140.818	73.339
C 2	801	801	—	—	1.227	1.120	—	2.028	1.474	124	1	2.152	1.484
C 3	2.680	—	2.680	—	3.976	3.858	—	6.656	2.231	47	2	6.703	2.267
Tipo D	20.987	18.229	2.758	14.889	24.855	20.385	33.599	94.330	43.600	279	14	94.609	43.704
D 1	1.867	1.848	19	1.867	—	—	2.623	6.357	2.754	12	—	6.369	2.759
D 1.1	1.055	1.052	3	1.055	—	—	1.428	3.538	1.436	2	—	3.540	1.436
D 1.2	812	796	16	812	—	—	1.195	2.819	1.318	10	—	2.829	1.323
D 2	13.022	12.977	45	13.022	21.651	18.091	21.451	69.146	32.814	125	5	69.271	32.861
D 2.1	8.263	8.237	26	8.263	14.724	14.442	11.888	43.138	19.746	50	4	43.188	19.765
D 2.2	4.759	4.740	19	4.759	6.927	3.649	9.563	26.008	13.068	75	1	26.083	13.096
D 3	906	906	—	—	1.349	881	1.755	4.010	2.374	39	2	4.049	2.381
D 3.1	206	206	—	—	355	301	392	953	519	15	1	968	523
D 3.2	700	700	—	—	994	580	1.363	3.057	1.855	24	1	3.081	1.858
D 4	1.225	—	1.225	—	1.855	1.413	1.972	5.052	1.668	16	1	5.068	1.674
D 4.1	275	—	275	—	464	444	430	1.169	385	—	—	1.169	385
D 4.2	950	—	950	—	1.391	969	1.542	3.883	1.283	16	1	3.899	1.289
D 5	214	188	26	—	—	—	428	642	402	1	—	643	402
D 6	65	44	21	—	—	—	66	131	109	—	—	131	109
D 7	1.026	779	247	—	—	—	1.026	2.052	779	15	—	2.067	789
D 8	1	1	—	—	—	—	2	3	2	—	—	3	2
D 9	2.661	1.486	1.175	—	—	—	4.276	6.937	2.698	71	6	7.008	2.727
TOTALE	91.320	76.957	14.363	68.852	94.957	89.684	33.599	288.728	140.819	1.070	76	289.798	141.151

TAV. 17 - Famiglie residenti per ampiezza, stato civile, classe di età e sesso del capo famiglia di censimento

A - TOTALE

STATO CIVILE E CLASSE DI ETÀ DEL CAPO FAMIGLIA	FAMIGLIE CON COMPONENTI											
	1		2	3	4	5	6	7 e più		TOTALE		
	TOTALE	di cui non coabitante						Famiglie	Componenti	FAMIGLIE	COMPONENTI	
										Numero	di cui con figli	
Celibi e nubili	4.560	3.392	2.075	773	243	83	46	35	271	7.815	278	12.963
Meno di 20	34	18	23	8	14	2	1	—	—	82	5	176
20-24	317	171	132	88	29	10	4	3	21	583	29	1.056
25-29	387	235	197	113	30	9	1	4	31	741	32	1.322
30-34	308	197	179	101	27	4	1	3	24	623	41	1.127
35-39	193	137	173	70	15	13	2	—	—	466	31	886
40-44	277	195	212	97	29	5	6	4	31	630	36	1.200
45-49	288	215	232	76	30	9	6	6	46	647	32	1.227
50-54	415	321	245	70	13	12	6	4	29	765	18	1.292
55-59	477	392	210	52	19	7	9	4	28	778	20	1.246
60-64	396	303	135	27	9	5	3	2	21	577	14	847
65-69	514	412	118	27	13	2	5	3	24	682	15	947
70-74	456	381	114	26	9	3	—	2	16	610	2	829
75 e piu'	498	415	105	18	6	2	2	—	—	631	3	808
Coniugati	794	635	16.519	18.909	19.699	9.507	3.974	1.815	13.876	71.217	52.074	254.610
Meno di 20	—	—	3	7	5	2	—	—	—	17	13	57
20-24	17	11	264	215	36	9	5	1	7	547	254	1.416
25-29	53	36	1.298	1.730	487	127	31	5	37	3.731	2.280	10.645
30-34	61	43	823	2.704	2.194	558	195	43	319	6.578	5.602	22.874
35-39	55	41	295	1.614	2.943	1.079	396	103	776	6.485	6.064	25.806
40-44	53	42	290	1.486	3.489	1.782	690	241	1.805	8.031	7.614	33.902
45-49	49	43	373	1.482	3.231	1.954	669	297	2.254	8.055	7.533	34.203
50-54	81	60	902	2.248	3.211	1.709	572	293	2.237	9.016	7.803	35.687
55-59	105	94	1.987	2.782	2.172	1.097	401	223	1.712	8.767	6.339	30.716
60-64	79	65	2.294	1.875	944	472	245	134	1.002	6.043	3.433	18.900
65-69	102	87	3.322	1.526	565	364	329	148	1.136	6.356	2.646	18.514
70-74	77	59	2.720	751	268	211	248	184	1.473	4.459	1.488	12.858
75 e piu'	62	54	1.948	489	154	143	193	143	1.118	3.132	1.005	9.032
Separati legalmente	333	253	219	124	77	26	6	1	7	786	345	1.624
Meno di 20	—	—	—	—	—	—	—	—	—	—	—	—
20-24	5	5	4	—	2	—	—	—	—	11	5	21
25-29	23	12	27	7	2	1	—	—	—	60	30	111
30-34	46	34	30	23	12	—	—	—	—	111	51	223
35-39	32	26	29	25	17	3	3	—	—	109	58	266
40-44	31	22	25	28	18	13	1	1	7	117	72	315
45-49	49	43	29	21	15	3	1	—	—	118	52	251
50-54	38	29	29	11	4	5	1	—	—	88	40	176
55-59	39	31	18	5	7	1	—	—	—	70	21	123
60-64	28	23	13	3	—	—	—	—	—	44	10	63
65-69	17	12	8	1	—	—	—	—	—	26	4	36
70-74	12	8	5	—	—	—	—	—	—	17	—	22
75 e piu'	13	8	2	—	—	—	—	—	—	15	2	17
Vedovi	6.736	5.397	2.233	1.115	563	376	141	71	559	11.235	3.734	20.084
Meno di 20	1	1	—	—	—	2	—	—	—	3	2	11
20-24	5	4	4	1	1	—	—	—	—	11	3	20
25-29	4	2	6	8	1	—	—	—	—	19	12	44
30-34	1	—	16	27	7	2	—	1	8	54	49	160
35-39	11	8	21	47	15	9	1	—	—	104	89	305
40-44	13	10	88	99	54	28	5	4	29	291	264	901
45-49	45	31	124	160	74	25	7	2	18	437	353	1.254
50-54	176	144	232	170	80	41	8	4	31	711	474	1.754
55-59	507	405	351	182	85	41	17	5	37	1.188	574	2.439
60-64	708	573	276	105	56	34	10	9	73	1.198	409	2.102
65-69	1.367	1.095	306	88	51	48	12	8	60	1.880	403	2.819
70-74	1.549	1.256	322	88	53	57	32	10	79	2.111	434	3.225
75 e piu'	2.349	1.868	487	140	86	89	49	28	224	3.228	668	5.050
Divorziati	132	107	60	45	21	8	1	—	—	267	106	517
Meno di 20	—	—	—	—	—	—	—	—	—	—	—	—
20-24	—	—	—	—	1	—	—	—	—	1	1	4
25-29	9	8	7	4	1	—	—	—	—	21	10	39
30-34	8	3	8	14	5	2	—	—	—	37	24	96
35-39	9	7	8	11	5	4	—	—	—	37	24	98
40-44	11	9	7	5	2	1	—	—	—	26	13	53
45-49	18	15	14	5	6	1	—	—	—	44	21	90
50-54	22	15	8	—	—	—	—	—	—	30	5	38
55-59	25	23	2	5	—	—	1	—	—	33	5	50
60-64	14	13	2	1	—	—	—	—	—	17	2	21
65-69	9	8	3	—	1	—	—	—	—	13	1	19
70-74	7	6	1	—	—	—	—	—	—	8	—	9
75 e piu'	—	—	—	—	—	—	—	—	—	—	—	—
TOTALE	12.555	9.784	21.106	20.966	20.603	10.000	4.168	1.922	14.713	91.320	56.537	289.798
Meno di 20	35	19	26	15	19	6	1	—	—	102	20	244
20-24	344	191	404	304	68	19	9	4	28	1.152	291	2.513
25-29	467	285	1.528	1.858	521	137	32	9	68	4.552	2.355	12.126
30-34	425	282	1.055	2.859	2.241	564	196	47	351	7.387	5.753	24.423
35-39	299	215	526	1.770	2.995	1.106	402	103	776	7.201	6.266	27.359
40-44	383	276	623	1.721	3.595	1.832	702	250	1.872	9.106	8.010	36.416
45-49	442	341	765	1.744	3.352	1.992	683	305	2.318	9.283	7.983	36.988
50-54	728	569	1.422	2.504	3.314	1.768	587	301	2.297	10.624	8.356	38.999
55-59	1.150	937	2.574	3.021	2.283	1.146	427	232	1.777	10.833	6.959	34.562
60-64	1.236	987	2.720	2.015	1.009	511	259	145	1.096	7.895	3.871	21.962
65-69	2.014	1.619	3.756	1.643	629	414	346	159	1.220	8.961	3.070	22.337
70-74	2.103	1.712	3.164	865	331	271	280	196	1.568	7.210	1.925	16.953
75 e piu'	2.929	2.351	2.543	647	246	234	244	171	1.342	7.014	1.678	14.916

segue TAV. 17 — Famiglie residenti per ampiezza, stato civile, classe di età e sesso del capo famiglia di censimento

B — MASCHI

STATO CIVILE E CLASSE DI ETÀ DEL CAPO FAMIGLIA	FAMIGLIE CON COMPONENTI											
	1		2	3	4	5	6	7 e più		TOTALE		
	TOTALE	di cui non coabitante						Famiglie	Componenti	FAMIGLIE		COMPONENTI
			Numero	di cui con figli								
Celibi	2.096	1.463	1.360	624	206	76	41	32	242	4.435	118	8.380
Meno di 20	17	8	19	7	13	2	1	—	—	59	4	144
20-24	204	113	108	80	26	10	4	3	21	435	20	859
25-29	296	175	163	98	29	8	1	3	23	598	14	1.101
30-34	219	136	139	85	24	3	1	3	24	474	18	893
35-39	130	94	136	59	11	—	—	—	—	350	16	695
40-44	189	135	166	78	24	5	2	—	—	472	16	943
45-49	161	124	153	67	23	9	6	4	31	425	9	887
50-54	216	167	157	54	11	11	5	6	46	458	8	850
55-59	198	162	112	37	16	6	9	4	29	381	5	702
60-64	134	102	60	19	7	4	1	3	7	226	3	411
65-69	144	101	64	15	9	2	4	2	24	241	3	372
70-74	110	83	52	16	9	2	—	3	16	191	1	324
75 e piu'	78	63	31	9	4	2	1	—	—	125	1	199
Coniugati	455	356	16.139	18.600	19.488	9.408	3.941	1.798	13.737	69.829	51.326	250.908
Meno di 20	—	—	3	7	5	2	—	—	—	17	13	57
20-24	8	6	250	207	34	9	—	—	7	513	237	1.341
25-29	28	18	1.276	1.711	482	127	30	5	37	3.659	2.244	10.493
30-34	48	32	796	2.663	2.170	552	191	42	311	6.462	5.512	22.526
35-39	35	25	278	1.582	2.918	1.065	392	101	762	6.371	5.980	25.448
40-44	37	30	267	1.459	3.449	1.767	683	241	1.805	7.903	7.513	33.482
45-49	32	28	354	1.443	3.180	1.936	667	296	2.246	7.908	7.411	33.717
50-54	52	37	847	2.201	3.184	1.689	568	287	2.187	8.828	7.688	35.125
55-59	47	42	1.937	2.752	2.153	1.082	398	222	1.702	8.591	6.262	30.289
60-64	39	30	2.243	1.848	938	468	243	133	995	5.912	3.387	18.614
65-69	56	48	3.281	1.506	558	362	329	145	1.111	6.237	2.618	18.263
70-74	40	31	2.687	743	264	209	245	183	1.466	4.371	1.473	12.680
75 e piu'	33	29	1.920	478	153	140	191	142	1.108	3.057	988	8.873
Separati legalmente	227	169	74	45	33	12	5	1	7	397	100	739
Meno di 20	—	—	—	—	—	—	—	—	—	—	—	—
20-24	2	2	—	—	—	—	—	—	—	3	—	6
25-29	15	6	—	—	—	—	—	—	—	21	2	27
30-34	30	20	7	10	5	—	—	—	—	52	13	94
35-39	22	18	10	10	5	—	—	—	—	50	15	110
40-44	22	14	10	6	7	6	1	—	7	53	22	131
45-49	38	34	11	9	7	3	—	—	—	68	20	130
50-54	25	20	6	4	2	2	1	—	—	41	13	78
55-59	29	22	8	3	6	—	—	—	—	46	10	78
60-64	20	15	5	2	—	—	—	—	—	27	3	36
65-69	9	7	6	1	—	—	—	—	—	16	2	24
70-74	9	6	5	—	—	—	—	—	—	14	—	19
75 e piu'	6	5	—	—	—	—	—	—	—	6	—	6
Vedovi	1.093	867	433	234	170	154	72	36	290	2.192	923	4.833
Meno di 20	—	—	—	—	—	—	—	—	—	—	—	—
20-24	1	1	—	—	—	—	—	—	—	1	—	1
25-29	3	1	2	—	—	—	—	—	—	5	1	4
30-34	—	—	2	3	—	—	—	—	—	5	4	13
35-39	2	1	1	2	—	1	—	—	—	8	5	23
40-44	1	—	11	11	5	5	—	2	14	35	30	115
45-49	3	3	11	13	9	6	2	1	11	45	39	153
50-54	18	15	25	32	17	10	2	2	15	106	75	309
55-59	39	31	44	37	20	10	4	1	7	155	104	399
60-64	78	69	54	27	19	5	5	3	25	191	92	423
65-69	185	142	69	21	21	26	6	4	28	332	122	664
70-74	243	195	73	31	27	32	20	5	42	431	152	912
75 e piu'	520	409	141	57	50	59	33	18	148	878	299	1.814
Divorziati	61	49	14	13	11	5	—	—	—	104	24	197
Meno di 20	—	—	—	—	—	—	—	—	—	—	—	—
20-24	—	—	—	—	—	—	—	—	—	1	—	4
25-29	3	2	1	1	—	—	—	—	—	5	1	8
30-34	4	3	2	2	3	1	—	—	—	12	4	31
35-39	4	4	—	4	3	3	—	—	—	14	8	43
40-44	7	5	1	—	2	1	—	—	—	11	3	22
45-49	12	9	3	2	1	—	—	—	—	18	3	28
50-54	11	6	1	—	—	—	—	—	—	12	1	13
55-59	9	9	1	4	—	—	—	—	—	14	2	23
60-64	6	6	1	—	—	—	—	—	—	7	—	8
65-69	5	5	3	—	—	—	—	—	—	9	1	15
70-74	—	—	1	—	—	—	—	—	—	1	—	2
75 e piu'	—	—	—	—	—	—	—	—	—	—	—	—
TOTALE	3.932	2.904	18.020	19.516	19.908	9.655	4.059	1.867	14.276	76.957	52.491	265.057
Meno di 20	17	8	22	14	18	4	1	—	—	76	17	201
20-24	215	122	358	287	61	19	8	4	28	952	257	2.207
25-29	342	200	1.447	1.809	512	135	31	8	60	4.284	2.262	11.632
30-34	300	190	945	2.762	2.199	555	192	45	335	6.998	5.548	23.534
35-39	193	141	427	1.655	2.939	1.079	397	101	762	6.791	6.020	26.307
40-44	253	183	454	1.558	3.488	1.786	690	248	1.857	8.477	7.589	34.714
45-49	241	194	530	1.532	3.221	1.955	675	303	2.303	8.457	7.482	34.909
50-54	323	248	1.038	2.293	3.215	1.713	576	293	2.231	9.451	7.787	36.390
55-59	324	263	2.102	2.829	2.195	1.098	411	226	1.730	9.185	6.382	31.481
60-64	280	225	2.363	1.900	964	477	249	137	1.027	6.370	3.487	19.488
65-69	400	304	3.421	1.543	588	390	339	152	1.163	6.833	2.745	19.370
70-74	407	320	2.820	790	301	243	265	190	1.524	5.016	1.627	13.950
75 e piu'	637	506	2.093	544	207	201	225	160	1.256	4.067	1.288	10.894

segue TAV. 17 — Famiglie residenti per ampiezza, stato civile, classe di età e sesso del capo famiglia di censimento

C — F E M M I N E

STATO CIVILE E CLASSE DI ETÀ DEL CAPO FAMIGLIA	FAMIGLIE CON COMPONENTI											
	1		2	3	4	5	6	7 e più		TOTALE		COMPONENTI
	TOTALE	di cui non coabitante						Famiglie	Componenti	FAMIGLIE		
			Numero	di cui con figli								
Nubili	2.464	1.929	715	149	37	7	5	3	29	3.380	160	4.583
Meno di 20	17	10	4	1	1	—	—	—	—	23	1	32
20-24	113	58	24	8	3	—	—	—	—	148	9	197
25-29	91	60	34	15	1	1	—	1	8	143	18	221
30-34	89	61	40	16	3	1	—	—	—	149	23	234
35-39	63	43	37	11	4	1	—	—	—	116	15	191
40-44	88	60	46	19	5	—	—	—	—	158	20	257
45-49	127	91	79	9	7	—	—	—	—	222	23	340
50-54	199	154	88	16	2	1	1	—	—	307	10	442
55-59	279	230	98	15	3	1	—	1	7	397	15	544
60-64	262	201	75	8	2	1	2	1	14	351	11	475
65-69	370	311	54	12	4	—	1	—	—	441	12	536
70-74	346	298	62	10	—	1	—	—	—	419	1	505
75 e più'	420	352	74	9	2	—	1	—	—	506	2	609
Coniugate	339	279	380	309	211	99	33	17	139	1.388	748	3.702
Meno di 20	—	—	—	—	—	—	—	—	—	—	—	—
20-24	9	5	14	8	2	—	1	—	—	34	17	75
25-29	25	18	22	19	5	—	1	—	—	72	36	152
30-34	13	11	27	41	24	6	4	1	8	116	90	348
35-39	20	16	17	32	25	14	4	2	14	114	84	358
40-44	16	12	23	27	40	15	7	—	—	128	101	420
45-49	17	15	19	39	51	18	2	1	8	147	122	486
50-54	29	23	55	47	27	20	4	6	50	188	115	562
55-59	58	52	50	30	19	15	3	1	10	176	77	427
60-64	40	35	51	27	6	4	2	1	7	131	46	286
65-69	46	39	41	20	7	2	—	3	25	119	28	251
70-74	37	28	33	8	4	2	3	1	7	88	15	178
75 e più'	29	25	28	11	1	3	2	1	10	75	17	159
Separate legalmente	106	84	145	79	44	14	1	—	—	389	245	885
Meno di 20	—	—	—	—	—	—	—	—	—	—	—	—
20-24	3	3	4	—	1	—	—	—	—	8	5	15
25-29	8	6	21	7	2	1	—	—	—	39	28	84
30-34	16	14	23	13	7	—	—	—	—	59	38	129
35-39	10	8	19	15	12	3	—	—	—	59	43	156
40-44	9	8	15	22	11	7	—	—	—	64	50	184
45-49	11	9	18	12	8	—	1	—	—	50	32	121
50-54	13	9	23	7	2	2	—	—	—	47	27	98
55-59	10	9	10	2	1	1	—	—	—	24	11	45
60-64	8	8	8	1	—	—	—	—	—	17	7	27
65-69	8	5	2	—	—	—	—	—	—	10	2	12
70-74	3	2	—	—	—	—	—	—	—	3	—	3
75 e più'	7	3	2	—	—	—	—	—	—	9	2	11
Vedove	5.643	4.530	1.800	881	393	222	69	35	269	9.043	2.811	15.251
Meno di 20	1	1	—	—	—	2	—	—	—	3	2	11
20-24	4	3	4	1	1	—	—	—	—	10	3	19
25-29	1	1	4	8	1	—	—	—	—	14	11	37
30-34	1	—	14	24	7	2	—	1	8	49	45	147
35-39	9	7	20	45	13	8	1	—	—	96	84	282
40-44	12	10	77	88	49	23	5	2	15	256	234	786
45-49	42	28	113	147	65	19	5	1	7	392	314	1.101
50-54	158	129	207	138	63	31	6	2	16	605	399	1.445
55-59	468	374	307	145	65	31	13	4	30	1.033	470	2.040
60-64	630	504	222	78	37	29	5	6	48	1.007	317	1.679
65-69	1.182	953	237	67	30	22	6	4	32	1.548	281	2.155
70-74	1.306	1.061	249	57	26	25	12	5	37	1.680	282	2.313
75 e più'	1.829	1.459	346	83	36	30	16	10	76	2.350	369	3.236
Divorziate	71	58	46	32	10	3	1	—	—	163	82	320
Meno di 20	—	—	—	—	—	—	—	—	—	—	—	—
20-24	—	—	—	—	—	—	—	—	—	—	—	—
25-29	6	6	6	3	1	—	—	—	—	16	9	31
30-34	4	—	6	12	2	1	—	—	—	25	20	65
35-39	5	3	8	7	2	1	—	—	—	23	16	55
40-44	4	4	6	5	—	—	—	—	—	15	10	31
45-49	6	6	11	3	5	1	—	—	—	26	18	62
50-54	11	9	7	—	—	—	—	—	—	18	4	25
55-59	16	14	1	1	—	—	1	—	—	19	3	27
60-64	8	7	1	1	—	—	—	—	—	10	2	13
65-69	4	3	—	—	—	—	—	—	—	4	—	4
70-74	7	6	—	—	—	—	—	—	—	7	—	7
75 e più'	—	—	—	—	—	—	—	—	—	—	—	—
TOTALE	8.623	6.880	3.086	1.450	695	345	109	55	437	14.363	4.046	24.741
Meno di 20	18	11	4	1	1	2	—	—	—	26	3	43
20-24	129	69	46	17	7	—	1	—	—	200	34	306
25-29	125	85	81	49	9	2	1	1	8	268	93	494
30-34	125	92	110	97	42	9	4	2	16	389	205	889
35-39	106	74	99	115	56	27	5	2	14	410	246	1.052
40-44	130	93	169	163	107	46	12	2	15	629	421	1.702
45-49	201	147	235	212	131	37	8	2	15	826	501	2.079
50-54	405	321	384	211	99	55	11	8	66	1.173	569	2.609
55-59	826	674	472	192	88	48	16	6	47	1.648	577	3.081
60-64	956	762	357	115	45	34	10	8	69	1.525	384	2.494
65-69	1.614	1.315	335	100	41	24	7	7	57	2.128	325	2.967
70-74	1.696	1.392	344	75	30	28	15	6	44	2.194	298	3.003
75 e più'	2.292	1.845	450	103	39	33	19	11	86	2.947	390	4.022

TAV. 18 - Famiglie residenti per condizione professionale o

CONDIZIONE DEL CAPO FAMIGLIA	FAMIGLIE CON COMPONENTI TUTTI IN CONDIZIONE PROFESSIONALE							
	TUTTI IN AGRICOLTURA		TUTTI NELLE INDUSTRIE		TUTTI IN ALTRE ATTIVITÀ		TUTTI IN SETTORI DIVERSI	
	Famiglie	Componenti	Famiglie	Componenti	Famiglie	Componenti	Famiglie	Componenti
Occupato	866	1.569	2.185	3.982	3.344	5.072	2.362	6.697
-Agricoltura	866	1.569	—	—	—	—	841	2.782
-Industrie	—	—	2.185	3.982	—	—	866	2.285
-Altre attività	—	—	—	—	3.344	5.072	655	1.630
Disoccupato	2	2	94	164	65	86	48	120
In condizione non professionale	—	—	—	—	—	—	—	—
In cerca di prima occupazione	—	—	—	—	—	—	—	—
Studenti	—	—	—	—	—	—	—	—
Casalinghe	—	—	—	—	—	—	—	—
Ritirati dal lavoro	—	—	—	—	—	—	—	—
Altri	—	—	—	—	—	—	—	—
TOTALE	868	1.571	2.279	4.146	3.409	5.158	2.410	6.817

TAV. 19 - Famiglie residenti per ampiezza e numero di componenti (occupati, in età inferiore a 6 anni, in età di 60 anni e più, in età di 75 anni e più)

COMPONENTI OCCUPATI — COMPONENTI IN ETÀ INFERIORE A 6 ANNI — COMPONENTI IN ETÀ DI 60 ANNI E PIÙ — COMPONENTI IN ETÀ DI 75 ANNI E PIÙ	FAMIGLIE CON COMPONENTI									
	1	2	3	4	5	6	7 e più		TOTALE	
							Famiglie	Componenti	Famiglie	Componenti
NUMERO COMPONENTI OCCUPATI										
Nessuno	9.487	10.910	2.196	663	162	41	12	93	23.471	41.696
1	3.068	6.658	8.899	7.716	2.991	1.035	227	1.639	30.594	96.749
2	—	3.538	8.691	9.299	4.311	1.665	535	3.908	28.039	105.798
3	—	—	1.180	2.399	1.823	898	436	3.282	6.736	30.921
4	—	—	—	526	609	413	372	2.873	1.920	10.500
5 e più	—	—	—	—	104	116	340	2.918	560	4.134
TOTALE	12.555	21.106	20.966	20.603	10.000	4.168	1.922	14.713	91.320	289.798
NUMERO COMPONENTI IN ETÀ INFERIORE A 6 ANNI										
Nessuno	12.555	20.967	15.942	15.359	7.156	2.624	1.076	8.140	75.679	223.415
1	—	139	4.999	3.653	2.326	1.161	587	4.491	12.865	52.974
2	—	—	25	1.588	447	370	217	1.691	2.647	12.573
3 e più	—	—	—	3	71	13	42	391	129	836
TOTALE	12.555	21.106	20.966	20.603	10.000	4.168	1.922	14.713	91.320	289.798
NUMERO COMPONENTI IN ETÀ DI 60 ANNI E PIÙ										
Nessuno	4.273	7.560	14.379	15.896	4.713	1.050	401	3.022	48.272	159.001
1	8.282	5.354	3.637	3.515	3.896	1.335	542	4.171	26.561	75.622
2	—	8.192	2.555	991	1.283	1.701	780	5.974	15.502	50.608
3 e più	—	—	395	201	108	82	199	1.546	985	4.567
TOTALE	12.555	21.106	20.966	20.603	10.000	4.168	1.922	14.713	91.320	289.798
NUMERO COMPONENTI IN ETÀ DI 75 ANNI E PIÙ										
Nessuno	9.626	17.796	19.283	18.899	7.852	2.960	1.190	9.102	77.606	244.785
1	2.929	2.450	1.425	1.564	1.905	931	515	3.940	11.719	37.411
2	—	860	242	132	237	272	207	1.583	1.950	7.374
3 e più	—	—	16	8	6	5	10	88	45	228
TOTALE	12.555	21.106	20.966	20.603	10.000	4.168	1.922	14.713	91.320	289.798

non professionale dei componenti e condizione del capo famiglia di censimento

FAMIGLIE CON COMPONENTI IN CONDIZIONE PROFESSIONALE E NON PROFESSIONALE								FAMIGLIE CON COMPONENTI TUTTI IN CONDIZIONE NON PROFESSIONALE	
TUTTI IN AGRICOLTURA		TUTTI NELLE INDUSTRIE		TUTTI IN ALTRE ATTIVITÀ		TUTTI IN SETTORI DIVERSI			
Famiglie	Componenti	Famiglie	Componenti	Famiglie	Componenti	Famiglie	Componenti	Famiglie	Componenti
3.571	13.559	16.666	63.195	15.913	58.507	11.718	51.679	—	—
3.571	13.559	—	—	—	—	4.128	19.928	—	—
—	—	16.666	63.195	—	—	4.054	16.978	—	—
—	—	—	—	15.913	58.507	3.536	14.773	—	—
13	40	339	1.203	134	434	168	678	—	—
778	3.409	4.431	16.716	4.021	13.402	1.867	9.712	22.735	39.572
3	10	76	273	83	277	10	46	264	599
—	—	8	24	15	42	—	—	240	367
32	102	433	1.264	491	1.349	147	615	3.403	4.419
720	3.193	3.691	14.271	3.277	11.212	1.640	8.706	17.970	32.675
23	104	223	884	155	522	70	345	858	1.512
4.362	17.008	21.436	81.114	20.068	72.343	13.753	62.069	22.735	39.572

TAV. 20 - Famiglie residenti per ampiezza e specie di alloggio in cui dimorano

SPECIE DI ALLOGGIO	FAMIGLIE CON COMPONENTI									
	1	2	3	4	5	6	7 e più		TOTALE	
							Famiglie	Componenti	Famiglie	Componenti
FAMIGLIE CHE OCCUPANO UN'ABITAZIONE	10.450	19.805	20.037	19.966	9.881	4.152	1.913	14.642	86.204	278.994
In proprietà	6.927	13.873	13.666	14.000	7.330	3.172	1.414	10.758	60.382	198.111
In affitto	2.542	4.253	4.589	4.312	1.710	556	191	1.441	18.153	55.390
Ad altro titolo	981	1.679	1.782	1.654	841	424	308	2.443	7.669	25.493
FAMIGLIE CHE OCCUPANO UN ALTRO TIPO DI ALLOGGIO	13	6	4	5	—	—	2	21	30	78
FAMIGLIE IN COABITAZIONE	2.084	1.294	922	632	119	16	7	50	5.074	10.707
FAMIGLIE SENZA ABITAZIONE	8	1	3	—	—	—	—	—	12	19
TOTALE	12.555	21.106	20.966	20.603	10.000	4.168	1.922	14.713	91.320	289.798

TAV. 21 - Famiglie residenti per tipo della

TIPO DELLA FAMIGLIA	NUMERO DEI					
	1			2		
	FAMIGLIE	FIGLI CONVIVENTI		FAMIGLIE	FIGLI CONVIVENTI	
		TOTALE	di cui in età inferiore a 18 anni		TOTALE	di cui in età inferiore a 18 anni
Tipo C 1	17.002	17.002	9.338	15.995	31.990	22.759
Tipo C 2	477	477	130	238	476	173
- di cui con padre separato legalmente	38	38	28	27	54	39
Tipo C 3	1.707	1.707	365	721	1.442	530
- di cui con madre separata legalmente	119	119	78	52	104	74
Tipo D 2.1	3.072	3.072	1.939	4.129	8.258	6.267
Tipo D 2.2	3.088	3.088	319	1.284	2.568	772
Tipo D 3.1	102	102	45	71	142	98
- di cui con padre separato legalmente	4	4	3	3	6	5
Tipo D 3.2	463	463	98	193	386	183
- di cui con padre separato legalmente	10	10	9	2	4	3
Tipo D 4.1	129	129	57	112	224	125
- di cui con madre separata legalmente	8	8	6	7	14	6
Tipo D 4.2	609	609	151	258	516	225
- di cui con madre separata legalmente	17	17	13	10	20	16
TOTALE	26.649	26.649	12.442	23.001	46.002	31.132

TAV. 22 - Convivenze e componenti permanenti,

SPECIE DELLA CONVIVENZA	NUMERO CONVIVENZE	COMPONENTI					
		IN CONDIZIONE PROFESSIONALE					
		DIRIGENTI E IMPIEGATI		LAVORATORI DIPENDENTI		ALTRI	
		In complesso	di cui nella pubblica amministrazione, servizi pubblici e privati	In complesso	di cui nella pubblica amministrazione, servizi pubblici e privati	In complesso	di cui nella pubblica amministrazione, servizi pubblici e privati
Convivenze ecclesiastiche	119	197	190	122	64	55	3
Istituti di istruzione	32	53	52	44	19	1	—
Istituti assistenziali	35	16	15	25	9	1	—
Istituti e case di cura	31	16	10	37	7	1	1
Istituti di prevenzione e pena	4	—	—	6	2	—	—
Alberghi, pensioni, locande	53	3	1	12	—	3	—
Navi mercantili	—	—	—	—	—	—	—
Altre convivenze	47	75	74	83	76	—	—
TOTALE	321	360	342	329	177	61	4

TAV. 23 - Convivenze secondo il numero di componenti

SPECIE DELLA CONVIVENZA	NUMERO CONVIVENZE	COMPONENTI			da 1 a 15			da 16 a 25	
		M	F	MF	CONVIVENZE	COMPONENTI		CONVIVENZE	COMPO
						MF	M		
Convivenze ecclesiastiche	119	304	728	1.032	101	619	254	15	305
Istituti di istruzione	32	309	319	628	18	98	42	3	57
Istituti assistenziali	35	279	683	962	12	92	20	7	144
Istituti e case di cura	31	1.288	1.255	2.543	11	74	43	4	84
Istituti di prevenzione e pena	4	53	6	59	2	4	3	—	—
Alberghi, pensioni, locande	53	323	140	463	44	242	171	5	103
Navi mercantili	—	—	—	—	—	—	—	—	—
Altre convivenze	47	565	41	606	39	126	90	2	39
TOTALE	321	3.121	3.172	6.293	227	1.255	623	36	732

famiglia e numero di figli conviventi

FIGLI CONVIVENTI											
3			4			5 e più			TOTALE		
FAMIGLIE	FIGLI CONVIVENTI		FAMIGLIE	FIGLI CONVIVENTI		FAMIGLIE	FIGLI CONVIVENTI		FAMIGLIE	FIGLI CONVIVENTI	
	TOTALE	di cui in età inferiore a 18 anni		TOTALE	di cui in età inferiore a 18 anni		TOTALE	di cui in età inferiore a 18 anni		TOTALE	di cui in età inferiore a 18 anni
3.999	11.997	8.292	701	2.804	1.831	206	1.106	734	37.903	64.899	42.954
71	213	108	14	56	24	1	5	—	801	1.227	435
10	30	23	1	4	4	—	—	—	76	126	94
205	615	259	30	120	53	17	92	45	2.680	3.976	1.252
21	63	52	1	4	4	1	5	4	194	295	212
899	2.697	2.031	129	516	376	34	181	111	8.263	14.724	10.724
301	903	412	70	280	150	16	88	46	4.759	6.927	1.699
24	72	40	6	24	15	3	15	6	206	355	204
—	—	—	—	—	—	—	—	—	7	10	8
33	99	51	9	36	15	2	10	6	700	994	353
5	15	13	—	—	—	—	—	—	17	29	25
26	78	43	7	28	21	1	5	5	275	464	251
5	15	12	—	—	—	—	—	—	20	37	24
71	213	84	8	32	21	4	21	8	950	1.391	489
4	12	9	—	—	—	—	—	—	31	49	38
5.629	16.887	11.320	974	3.896	2.506	284	1.523	961	56.537	94.957	58.361

attivi e non attivi, per specie della convivenza

ATTIVI			COMPONENTI NON ATTIVI				TOTALE COMPONENTI		
IN CERCA DI PRIMA OCCUPAZIONE	TOTALE			MASCHI	FEMMINE	MASCHI E FEMMINE	MASCHI	FEMMINE	MASCHI E FEMMINE
	MASCHI	FEMMINE	MASCHI E FEMMINE						
1	111	264	375	158	472	630	269	736	1.005
—	40	58	98	48	57	105	88	115	203
1	7	36	43	233	581	814	240	617	857
18	44	28	72	470	309	779	514	337	851
1	5	2	7	—	—	—	5	2	7
—	12	6	18	5	3	8	17	9	26
—	—	—	—	—	—	—	—	—	—
—	145	13	158	4	23	27	149	36	185
21	364	407	771	918	1.445	2.363	1.282	1.852	3.134

presenti per sesso e specie della convivenza

NENTI	da 26 a 50			da 51 a 75			da 76 a 100			oltre 100		
	CONVIVENZE	COMPONENTI		CONVIVENZE	COMPONENTI		CONVIVENZE	COMPONENTI		CONVIVENZE	COMPONENTI	
		MF	M		MF	M		MF	M		MF	M
48	3	108	2	—	—	—	—	—	—	—	—	—
3	9	334	153	1	62	61	1	77	50	—	—	—
39	9	313	83	4	251	85	2	162	52	—	—	—
40	2	63	26	5	321	123	1	76	24	8	1.925	1.032
—	2	55	50	—	—	—	—	—	—	—	—	—
64	3	118	88	—	—	—	—	—	—	—	—	—
—	—	—	—	—	—	—	—	—	—	—	—	—
34	—	—	—	1	63	63	—	—	—	2	378	378
228	28	991	402	11	697	332	4	315	126	10	2.303	1.410

TAV. 24 - Abitazioni occupate per numero di occupanti,

NUMERO DI STANZE — TITOLO DI GODIMENTO	ABITAZIONI OCCUPATE					
	1	2	3	4	5	6
Abitazioni occupate	9.772	18.478	19.525	19.837	10.815	5.218
1	96	26	11	9	1	—
2	1.012	614	175	90	16	6
3	2.294	3.091	1.758	1.141	359	103
4	3.082	6.467	6.246	5.225	2.312	826
5	1.825	4.929	6.633	7.495	4.083	1.987
6	795	1.915	2.751	3.345	2.125	1.132
7	286	751	1.063	1.301	898	564
8	178	321	433	620	482	296
9 e piu'	204	364	455	611	539	304
- di cui in proprieta'	6.446	12.767	13.262	13.888	8.083	4.035
1	26	10	9	3	1	—
2	485	344	65	31	9	4
3	1.329	1.861	911	549	194	64
4	2.081	4.360	3.896	3.168	1.465	530
5	1.343	3.542	4.680	5.455	3.075	1.539
6	621	1.447	2.101	2.564	1.728	920
7	245	610	835	1.046	737	450
8	151	281	358	535	411	256
9 e piu'	165	312	407	537	463	272
- di cui in affitto	2.403	4.126	4.511	4.318	1.838	685
1	43	11	2	5	—	—
2	406	195	78	50	5	2
3	757	950	673	484	143	31
4	768	1.631	1.785	1.597	642	209
5	301	946	1.387	1.470	698	267
6	96	290	413	510	225	106
7	19	74	127	137	73	42
8	8	16	26	41	30	18
9 e piu'	5	13	20	24	22	10
Abit.occup.senza stanze esclusivam.ad altro uso	9.772	18.478	19.525	19.837	10.815	5.218
1	104	27	11	11	1	1
2	1.029	626	182	93	18	5
3	2.322	3.161	1.834	1.203	377	114
4	3.107	6.608	6.423	5.387	2.390	869
5	1.835	4.939	6.679	7.676	4.195	2.027
6	774	1.846	2.683	3.224	2.110	1.149
7	271	699	974	1.230	860	532
8	160	273	397	529	423	268
9 e piu'	170	299	342	484	441	253
- di cui in proprieta'	6.446	12.767	13.262	13.888	8.083	4.035
1	28	11	9	5	1	1
2	496	350	69	31	11	3
3	1.351	1.910	956	594	203	70
4	2.105	4.478	4.021	3.290	1.525	559
5	1.355	3.553	4.745	5.621	3.184	1.575
6	605	1.390	2.055	2.464	1.715	943
7	230	574	770	1.003	707	425
8	135	242	333	453	362	232
9 e piu'	141	259	304	427	375	227
- di cui in affitto	2.403	4.126	4.511	4.318	1.838	685
1	46	11	2	5	—	—
2	411	200	80	51	5	2
3	761	963	694	498	148	36
4	764	1.639	1.819	1.620	648	215
5	302	951	1.362	1.477	701	266
6	92	272	407	491	225	105
7	17	66	113	123	70	38
8	7	14	20	35	25	16
9 e piu'	3	10	14	18	16	7
Abit.occ.senza stanze esclus.altro uso e cucine	9.772	18.478	19.525	19.837	10.815	5.218
1	919	508	127	70	14	5
2	2.269	2.880	1.584	1.016	306	90
3	3.164	6.515	6.196	5.073	2.223	807
4	1.925	5.113	6.569	7.526	4.061	1.956
5	874	2.145	3.243	3.787	2.424	1.287
6	293	754	1.082	1.368	948	575
7	161	270	400	516	419	257
8	83	170	160	250	217	128
9 e piu'	84	123	164	231	203	113
- di cui in proprieta'	6.446	12.767	13.262	13.888	8.083	4.035
1	422	292	52	28	11	4
2	1.299	1.735	807	490	165	57
3	2.110	4.362	3.866	3.050	1.403	511
4	1.417	3.660	4.624	5.449	3.043	1.504
5	676	1.615	2.439	2.903	1.968	1.062
6	248	618	851	1.113	789	459
7	136	232	334	429	348	224
8	68	142	139	212	180	110
9 e piu'	70	111	150	214	176	104
- di cui in affitto	2.403	4.126	4.511	4.318	1.838	685
1	366	147	53	34	1	1
2	765	883	609	425	123	27
3	801	1.667	1.763	1.562	605	204
4	332	1.003	1.370	1.505	718	273
5	109	328	549	588	272	115
6	20	69	130	145	72	41
7	7	18	27	41	32	17
8	2	6	6	13	13	4
9 e piu'	1	5	4	5	2	3

numero di stanze e titolo di godimento

DA PERSONE				TOTALE			
7	8	9 e più		ABITAZIONI	STANZE	OCCUPANTI	
		ABITAZIONI	OCCUPANTI			FAMIGLIE	COMPONENTI
1.638	480	441	4.354	86.204	428.502	91.275	289.694
2	1	1	9	147	147	149	253
3	2	—	—	1.918	3.836	1.942	3.278
28	4	4	40	8.782	26.346	9.036	20.995
212	47	29	276	24.446	97.784	25.524	74.306
514	126	78	749	27.670	138.350	29.461	99.254
390	117	110	1.082	12.680	76.080	13.626	48.423
230	78	74	744	5.245	36.715	5.699	21.033
125	39	55	555	2.549	20.392	2.791	10.527
134	66	90	899	2.767	28.852	3.047	11.625
1.252	341	308	3.039	60.382	311.268	64.285	206.474
2	1	—	—	52	52	53	112
3	1	—	—	942	1.884	955	1.590
13	2	2	19	4.925	14.775	5.080	11.460
134	26	20	186	15.680	62.720	16.421	46.998
394	89	55	529	20.172	100.860	21.578	72.895
298	83	67	659	9.829	58.974	10.598	37.643
187	53	50	507	4.213	29.491	4.592	16.779
100	30	41	409	2.163	17.304	2.358	8.867
121	56	73	730	2.406	25.208	2.650	10.130
177	59	36	351	18.153	79.146	18.897	56.822
—	—	1	9	62	62	63	100
—	—	—	—	736	1.472	743	1.267
12	2	—	—	3.052	9.156	3.135	7.613
52	16	7	70	6.707	26.828	6.967	20.799
51	19	9	87	5.148	25.740	5.388	17.922
34	12	7	69	1.693	10.158	1.787	6.119
16	9	3	27	500	3.500	529	1.924
9	—	2	22	150	1.200	168	625
3	1	7	67	105	1.030	117	453
1.638	480	441	4.354	86.204	422.359	91.275	289.694
2	1	1	9	159	159	161	277
3	2	—	—	1.958	3.916	1.985	3.356
29	5	5	51	9.050	27.150	9.318	21.821
225	47	30	285	25.086	100.344	26.199	76.540
538	130	80	768	28.099	140.495	29.931	101.165
385	122	113	1.115	12.406	74.436	13.347	47.641
223	75	71	717	4.935	34.545	5.358	19.881
120	41	55	547	2.266	18.128	2.491	9.451
113	57	86	862	2.245	23.186	2.485	9.562
1.252	341	308	3.039	60.382	306.323	64.285	206.474
2	1	—	—	58	58	59	130
3	1	—	—	964	1.928	979	1.629
14	3	3	30	5.104	15.312	5.267	12.002
145	26	21	195	16.170	64.680	16.945	48.681
412	93	55	528	20.593	102.965	22.037	74.706
296	87	69	680	9.624	57.744	10.383	37.087
181	49	48	490	3.987	27.909	4.342	15.934
97	31	42	414	1.927	15.416	2.105	7.973
102	50	70	702	1.955	20.311	2.168	8.332
177	59	36	351	18.153	78.536	18.897	56.822
—	—	1	9	65	65	66	103
—	—	—	—	749	1.498	757	1.292
12	2	—	—	3.114	9.342	3.200	7.817
52	16	7	70	6.780	27.120	7.041	21.071
54	19	9	87	5.141	25.705	5.380	17.916
35	12	7	69	1.646	9.876	1.739	5.986
15	9	4	40	455	3.185	483	1.775
7	—	1	9	125	1.000	144	514
2	1	7	67	78	745	87	348
1.638	480	441	4.354	86.204	342.465	91.275	289.694
4	2	1	9	1.650	1.650	1.668	2.749
24	5	4	41	8.178	16.356	8.412	19.164
210	43	30	286	24.261	72.783	25.321	73.131
533	127	78	749	27.888	111.552	29.624	99.499
405	129	114	1.125	14.408	72.040	15.516	54.875
249	83	83	836	5.435	32.610	5.904	21.952
107	40	47	464	2.217	15.519	2.433	9.135
56	22	35	358	1.121	8.968	1.215	4.682
50	29	49	486	1.046	10.987	1.182	4.507
1.252	341	308	3.039	60.382	249.856	64.285	206.474
4	1	—	—	814	814	824	1.389
11	3	2	20	4.569	9.138	4.714	10.438
136	26	21	196	15.485	46.455	16.210	46.069
404	89	55	528	20.245	80.980	21.604	72.712
312	90	68	670	11.133	55.665	12.033	42.621
207	57	60	610	4.402	26.412	4.791	17.703
83	30	33	320	1.849	12.943	2.018	7.543
52	18	30	308	951	7.608	1.033	3.993
43	27	39	387	934	9.841	1.058	4.006
177	59	36	351	18.153	62.271	18.897	56.822
—	—	1	9	603	603	607	975
10	2	—	—	2.844	5.688	2.917	6.921
47	12	7	70	6.668	20.004	6.924	20.416
57	20	8	77	5.286	21.144	5.525	18.332
38	14	7	69	2.020	10.100	2.131	7.261
16	10	5	50	508	3.048	542	1.976
7	—	1	9	150	1.050	168	608
—	—	1	9	45	360	49	182
2	1	6	58	29	274	34	151

TAV. 25 - Abitazioni occupate per numero di stanze, numero di famiglie, figura giuridica

NUMERO FAMIGLIE — FIGURA GIURIDICA DEL PROPRIETARIO — EPOCA DI COSTRUZIONE E TITOLO DI GODIMENTO — NUMERO SERVIZI INSTALLATI	ABITAZIONI					
	1	2	3	4	5	6
ABITAZIONI OCCUPATE	147	1.918	8.782	24.446	27.670	12.680
- Da una famiglia						
- numero	145	1.894	8.539	23.408	25.951	11.786
- componenti	237	3.196	19.998	69.532	90.590	43.676
- Da due famiglie						
- numero	2	24	232	1.002	1.649	843
- componenti	16	82	950	4.557	8.237	4.397
- Da tre e più famiglie						
- numero	—	—	11	36	70	51
- componenti	—	—	47	217	427	350
Figura giuridica del proprietario						
- Persona fisica	127	1.755	8.194	22.542	25.887	12.079
- Impresa bancaria o assicuratrice	1	9	30	67	72	32
- Altra impresa: di costruzioni, immobiliare, industriale, commerciale, ecc.	1	5	66	111	128	57
- Cooperativa edilizia di abitazione	1	5	17	109	382	157
- a proprietà individuale	1	3	12	56	234	93
- a proprietà indivisa	—	2	5	53	148	64
- Stato, Regioni, Province, Comuni	11	40	105	236	212	106
- Enti previdenziali (INPS, INPDAL, ecc.)	—	—	8	8	13	9
- Istituto autonomo case popolari (IACP)	1	78	248	1.110	707	74
- Altro proprietario	5	26	114	263	269	166
Epoca di costruzione						
Prima del 1919	60	861	3.328	5.910	4.099	2.337
- di cui in proprietà	18	444	1.963	3.743	2.757	1.572
1919 - 1945	14	247	966	2.160	1.558	914
- di cui in proprietà	6	112	513	1.341	996	637
1946 - 1960	20	233	1.664	4.927	3.990	1.795
- di cui in proprietà	6	116	867	3.131	2.742	1.326
1961 - 1971	19	250	1.635	6.713	8.988	3.911
- di cui in proprietà	8	123	918	4.416	6.594	3.151
1972 - 1975	19	131	562	2.228	4.014	1.755
- di cui in proprietà	7	68	310	1.390	3.078	1.454
1976 - 1980	12	174	572	2.300	4.573	1.798
- di cui in proprietà	6	74	319	1.519	3.647	1.541
Dopo il 1980	3	22	55	208	448	170
- di cui in proprietà	1	5	35	140	358	148
Numero di servizi installati						
Acqua potabile, gabinetto, bagno, elettricità, riscaldamento	78	1.135	6.671	21.325	25.706	11.753
Acqua potabile, gabinetto, bagno, elettricità	5	53	261	606	498	268
Acqua potabile, gabinetto, bagno	—	—	1	1	2	—
Acqua potabile, gabinetto, elettricità	4	52	140	173	105	48
Acqua potabile, gabinetto	1	—	1	—	—	—
Acqua potabile, elettricità	7	38	85	111	55	28
Gabinetto, elettricità	2	8	5	10	3	3
Altre combinazioni	50	625	1.609	2.210	1.299	579
Solo acqua potabile	—	1	—	2	—	—
Solo gabinetto	—	1	—	—	1	—
Solo elettricità	—	4	9	7	—	1
Nessun servizio	—	1	—	1	1	—

del proprietario, epoca di costruzione e titolo di godimento, numero di servizi installati

CON STANZE				TOTALE			
7	8	9 e più		ABITAZIONI	STANZE	OCCUPANTI	
		ABITAZIONI	STANZE			FAMIGLIE	COMPONENTI
5.245	2.549	2.767	28.852	86.204	428.502	91.275	289.694
4.822	2.329	2.522	26.245	81.396	402.284	81.396	—
18.723	9.283	10.255	—	—	—	—	265.490
393	200	213	2.227	4.558	24.635	9.116	—
2.090	1.100	1.152	—	—	—	—	22.581
30	20	32	380	250	1.583	763	—
220	144	218	—	—	—	—	1.623
5.055	2.448	2.665	27.733	80.752	402.998	85.541	271.006
14	8	6	65	239	1.156	248	721
17	16	8	82	409	1.964	429	1.362
28	12	4	64	715	3.706	749	2.457
19	6	2	46	426	2.222	449	1.479
9	6	2	18	289	1.484	300	978
33	15	13	129	771	3.526	807	2.551
3	—	3	28	44	224	44	163
12	2	5	47	2.237	9.467	2.359	7.923
83	48	63	704	1.037	5.461	1.098	3.511
1.192	645	801	8.777	19.233	92.204	20.344	56.382
838	484	635	7.056	12.454	61.778	13.222	35.520
428	247	256	2.602	6.790	32.894	7.180	21.597
306	190	201	2.067	4.302	21.664	4.570	13.377
665	359	363	3.653	14.016	67.086	14.932	45.260
523	297	306	3.094	9.314	46.160	10.006	29.936
1.471	615	663	6.799	24.265	122.698	25.762	86.418
1.247	566	620	6.376	17.643	92.181	18.866	64.717
704	289	323	3.332	10.025	52.051	10.637	37.005
610	265	307	3.168	7.489	40.305	7.992	28.694
720	359	319	3.251	10.827	56.092	11.331	39.426
633	333	297	3.031	8.369	44.794	8.784	31.330
65	35	42	438	1.048	5.477	1.089	3.606
56	28	40	416	811	4.386	845	2.900
4.823	2.355	2.618	27.336	76.464	386.646	81.162	261.800
128	65	44	447	1.928	9.279	2.015	6.738
—	—	—	—	4	17	4	8
28	12	6	59	568	2.384	585	1.538
—	—	—	—	2	4	2	3
12	7	5	48	348	1.413	353	911
—	1	—	—	32	114	32	58
254	109	94	962	6.829	28.548	7.092	18.585
—	—	—	—	3	10	3	3
—	—	—	—	2	7	2	2
—	—	—	—	21	69	22	41
—	—	—	—	3	11	3	7

TAV. 26 - Abitazioni occupate per tipo di fabbricato,

NUMERO STANZE — EPOCA DI COSTRUZIONE — SERVIZI INSTALLATI	FABBRICATO UTILIZZATO ESCLUSIVAMENTE AD USO ABITATIVO PER NUMERO DI ABITAZIONI						TOTALE
	1	2	da 3 a 8	da 9 a 15	da 16 a 30	31 e più	
ABITAZIONI	22.955	13.563	18.674	6.570	2.269	443	64.474
STANZE	119.185	66.642	87.647	30.413	10.260	1.769	315.916
FAMIGLIE	24.442	14.375	19.777	6.879	2.361	460	68.294
OCCUPANTI	75.105	44.401	60.059	21.309	7.345	1.337	209.556
Numero stanze							
1	42	19	31	10	6	—	108
2	621	376	387	154	24	25	1.587
3	2.491	1.435	2.031	633	259	142	6.991
4	6.179	3.637	5.872	2.186	879	144	18.897
5	5.978	4.475	6.888	2.504	818	99	20.762
6	3.472	2.135	2.324	788	206	21	8.946
7	1.817	803	713	195	49	8	3.585
8	1.024	363	236	73	15	1	1.712
9 e più	1.331	320	192	27	13	3	1.886
Epoca di costruzione							
Prima del 1919	8.123	2.497	2.816	98	10	3	13.547
1919 - 1945	2.646	961	903	157	25	5	4.697
1946 - 1960	3.155	2.068	3.786	1.542	388	63	11.002
1961 - 1971	4.431	4.549	5.367	2.541	1.169	240	18.297
1972 - 1975	2.036	1.708	2.537	936	289	59	7.565
1976 - 1980	2.310	1.634	3.027	1.143	343	69	8.526
Dopo il 1980	254	146	238	153	45	4	840
Servizi installati							
Acqua potabile	22.701	13.450	18.587	6.550	2.264	442	63.994
Gabinetto	22.308	13.425	18.589	6.554	2.265	441	63.582
Bagno	20.115	12.823	17.985	6.478	2.251	439	60.091
Elettricità	22.874	13.541	18.634	6.564	2.268	442	64.323
Riscaldamento	21.922	13.341	18.446	6.532	2.263	436	62.940

numero di stanze, epoca di costruzione, servizi installati

FABBRICATO UTILIZZATO PREVALENTEMENTE AD USO ABITATIVO PER NUMERO DI ABITAZIONI							FABBRICATO UTILIZZATO PREVALENTE- MENTE AD USO NON ABITATIVO	FABBRICATO RURALE
1	2	da 3 a 8	da 9 a 15	da 16 a 30	31 e più	TOTALE		
2.776	2.075	3.092	1.548	1.005	318	10.814	600	10.316
15.943	10.881	15.059	7.535	4.768	1.410	55.596	3.079	53.911
3.018	2.204	3.247	1.635	1.053	322	11.479	634	10.868
10.326	7.114	9.977	5.064	3.336	1.038	36.855	1.968	41.315
4	9	7	—	4	—	24	9	6
45	41	53	13	8	12	172	35	124
192	141	287	114	84	61	879	56	856
524	489	887	463	332	106	2.801	145	2.603
697	670	1.160	620	388	93	3.628	148	3.132
566	404	428	226	132	30	1.786	96	1.852
319	160	140	73	35	5	732	50	878
175	74	69	22	14	6	360	29	448
254	87	61	17	8	5	432	32	417
729	358	587	15	2	—	1.691	165	3.830
283	122	148	46	3	—	602	41	1.450
404	290	442	292	142	34	1.604	74	1.336
773	756	1.106	761	672	239	4.307	152	1.509
285	323	405	236	107	26	1.382	76	1.002
274	200	383	183	68	15	1.123	86	1.092
28	26	21	15	11	4	105	6	97
2.749	2.052	3.076	1.538	1.001	318	10.734	586	10.118
2.705	2.058	3.077	1.543	1.004	316	10.703	587	9.470
2.539	1.993	2.997	1.535	999	317	10.380	547	8.282
2.767	2.072	3.085	1.548	1.005	318	10.795	599	10.240
2.682	2.047	3.068	1.544	1.004	318	10.663	587	9.064

TAV. 27 - Abitazioni occupate per servizi installati, numero di occupanti,

NUMERO OCCUPANTI — NUMERO STANZE — TITOLO DI GODIMENTO — FIGURA GIURIDICA DEL PROPRIETARIO ED EPOCA DI COSTRUZIONE	TOTALE ABITAZIONI	ACQUA POTABILE				DI POZZO O CISTERNA	TOTALE
		DI ACQUEDOTTO			TOTALE		
		Nell'abitazione	Fuori dell'abitazione				
ABITAZIONI OCCUPATE	86.204	77.427	679	78.106	7.326	85.432	
STANZE	428.502	383.583	3.294	386.877	38.091	424.968	
FAMIGLIE	91.275	81.946	714	82.660	7.798	90.458	
OCCUPANTI	289.694	256.567	2.228	258.795	28.399	287.194	
Numero occupanti							
1	9.772	9.138	102	9.240	380	9.620	
2	18.478	17.023	139	17.162	1.183	18.345	
3	19.525	17.648	147	17.795	1.601	19.396	
4	19.837	17.672	140	17.812	1.827	19.639	
5	10.815	9.398	94	9.492	1.235	10.727	
6	5.218	4.455	35	4.490	679	5.169	
7	1.638	1.356	15	1.371	250	1.621	
8	480	391	4	395	80	475	
9 e più	441	346	3	349	91	440	
Numero stanze							
1	147	127	5	132	7	139	
2	1.918	1.735	31	1.766	94	1.860	
3	8.782	7.999	90	8.089	576	8.665	
4	24.446	22.190	191	22.381	1.845	24.226	
5	27.670	24.879	186	25.065	2.398	27.463	
6	12.680	11.268	85	11.353	1.241	12.594	
7	5.245	4.582	48	4.630	574	5.204	
8	2.549	2.212	16	2.228	305	2.533	
9 e più	2.767	2.435	27	2.462	286	2.748	
Titolo di godimento							
Proprietà	60.382	54.461	463	54.924	5.008	59.932	
Affitto	18.153	16.683	119	16.802	1.149	17.951	
Altro titolo	7.669	6.283	97	6.380	1.169	7.549	
Figura giuridica del proprietario ed epoca di costruzione							
Persona fisica	80.752	72.314	635	72.949	7.057	80.006	
Prima del 1919	18.214	16.566	221	16.787	1.174	17.961	
1919 - 1945	6.440	5.505	63	5.568	773	6.341	
1946 - 1960	12.635	11.155	95	11.250	1.273	12.523	
1961 - 1971	23.250	20.843	127	20.970	2.145	23.115	
1972 - 1975	9.603	8.658	59	8.717	806	9.523	
1976 - 1980	9.718	8.769	65	8.834	822	9.656	
Dopo il 1980	892	818	5	823	64	887	
Imprese	648	601	8	609	34	643	
Prima del 1919	130	118	4	122	7	129	
1919 - 1945	54	51	1	52	2	54	
1946 - 1960	121	116	—	116	4	120	
1961 - 1971	149	142	1	143	4	147	
1972 - 1975	70	60	—	60	9	69	
1976 - 1980	103	93	2	95	8	103	
Dopo il 1980	21	21	—	21	—	21	
Cooperative edilizie a proprietà individuale e indivisa	715	671	5	676	38	714	
Prima del 1919	22	21	—	21	1	22	
1919 - 1945	10	7	1	8	2	10	
1946 - 1960	150	142	1	143	7	150	
1961 - 1971	121	105	—	105	16	121	
1972 - 1975	55	48	1	49	6	55	
1976 - 1980	290	284	2	286	4	290	
Dopo il 1980	67	64	—	64	2	66	
Stato, Regioni, Province, Comuni, IACP	3.008	2.905	24	2.929	71	3.000	
Prima del 1919	324	294	5	299	24	323	
1919 - 1945	173	159	3	162	10	172	
1946 - 1960	958	931	3	934	21	955	
1961 - 1971	590	577	3	580	7	587	
1972 - 1975	241	234	4	238	3	241	
1976 - 1980	658	646	6	652	6	658	
Dopo il 1980	64	64	—	64	—	64	
Enti previdenziali	44	37	1	38	6	44	
Prima del 1919	12	7	1	8	4	12	
1919 - 1945	6	6	—	6	—	6	
1946 - 1960	11	10	—	10	1	11	
1961 - 1971	3	3	—	3	—	3	
1972 - 1975	8	7	—	7	1	8	
1976 - 1980	4	4	—	4	—	4	
Dopo il 1980	—	—	—	—	—	—	
Altro proprietario	1.037	899	6	905	120	1.025	
Prima del 1919	531	467	3	470	54	524	
1919 - 1945	107	85	—	85	20	105	
1946 - 1960	141	124	—	124	17	141	
1961 - 1971	152	127	1	128	22	150	
1972 - 1975	48	41	2	43	4	47	
1976 - 1980	54	51	—	51	3	54	
Dopo il 1980	4	4	—	4	—	4	

TAV. 28 - Abitazioni occupate per numero di stanze e numero

FAMIGLIE PER NUMERO DI COMPONENTI E CONDIZIONE OCCUPAZIONALE	ABITAZIONI					
	1	2	3	4	5	6
Famiglie con 1 componente	97	1.025	2.377	3.286	2.011	889
- Non occupato	55	839	1.936	2.562	1.478	641
- Occupato	42	186	441	724	533	248
Famiglie con 2 componenti	26	613	3.147	6.764	5.447	2.163
- Tutti non occupati	15	423	1.888	3.641	2.544	973
- Uno occupato	7	143	863	2.094	1.822	736
- Tutti occupati	4	47	396	1.029	1.081	454
Famiglie con 3 componenti	11	170	1.742	6.284	6.866	2.891
- Tutti non occupati	1	19	231	682	639	299
- Uno occupato	4	82	814	2.766	2.823	1.179
- Due occupati	5	67	618	2.490	2.995	1.238
- Tutti occupati	1	2	79	346	409	175
Famiglie con 4 componenti	9	88	1.121	5.198	7.538	3.409
- Tutti non occupati	—	8	38	173	241	102
- Uno occupato	7	50	492	2.129	2.726	1.188
- Due occupati	2	26	466	2.154	3.503	1.601
- Tre occupati	—	2	108	624	883	412
- Tutti occupati	—	2	17	118	185	106
Famiglie con 5 componenti	2	14	301	2.093	3.708	1.936
- Tutti non occupati	—	1	12	41	49	33
- Uno occupato	1	5	100	665	1.136	532
- Due occupati	1	5	119	856	1.614	852
- Tre occupati	—	3	46	401	667	370
- Quattro occupati	—	—	22	110	202	132
- Tutti occupati	—	—	2	20	40	17
Famiglie con 6 e più componenti	2	8	94	821	2.100	1.392
Numero componenti	15	53	606	5.196	13.327	9.115
Famiglie con tutti i componenti non occupati	—	—	4	12	14	6
Numero componenti	—	—	30	79	85	38
Famiglie con componenti parte occupati e parte non occupati	2	8	90	805	2.083	1.379
Numero componenti	15	53	576	5.092	13.223	9.031
Famiglie con tutti i componenti occupati	—	—	—	4	3	7
Numero componenti	—	—	—	25	19	46
TOTALE	147	1.918	8.782	24.446	27.670	12.680

dei componenti delle famiglie secondo la condizione occupazionale

CON STANZE				TOTALE			
7	8	9 e più		ABITAZIONI	STANZE	OCCUPANTI	
		ABITAZIONI	STANZE			FAMIGLIE	COMPONENTI
337	199	229	2.461	10.450	44.223	10.450	10.450
238	147	149	1.615	8.045	33.482	8.045	8.045
99	52	80	846	2.405	10.741	2.405	2.405
852	370	423	4.350	19.805	91.236	19.805	39.610
364	170	176	1.805	10.194	45.360	10.194	20.388
318	132	178	1.867	6.293	29.933	6.293	12.586
170	68	69	678	3.318	15.943	3.318	6.636
1.101	488	484	5.071	20.037	99.071	20.037	60.111
127	53	66	692	2.117	10.454	2.117	6.351
463	203	202	2.105	8.536	41.833	8.536	25.608
438	193	174	1.829	8.218	40.795	8.218	24.654
73	39	42	445	1.166	5.989	1.166	3.499
1.329	634	640	6.700	19.966	103.559	19.966	79.864
41	17	26	271	646	3.333	646	2.584
426	217	205	2.178	7.440	37.753	7.440	29.760
631	295	302	3.167	8.980	47.133	8.980	35.920
180	81	86	871	2.376	12.490	2.376	9.504
51	24	21	213	524	2.850	524	2.096
866	448	513	5.315	9.881	54.422	9.881	49.405
7	8	9	96	160	854	160	800
220	126	150	1.566	2.935	15.957	2.935	14.675
383	199	235	2.456	4.264	23.703	4.264	21.320
172	82	72	719	1.813	9.882	1.813	9.065
74	25	41	412	606	3.438	606	3.030
10	8	6	66	103	588	103	515
760	410	478	4.955	6.065	35.991	6.065	—
5.067	2.790	3.385	—	—	—	—	39.554
7	6	3	30	52	293	52	—
43	38	20	—	—	—	—	333
748	404	475	4.925	5.994	35.590	5.994	—
4.992	2.752	3.365	—	—	—	—	39.099
5	—	—	—	19	108	19	—
32	—	—	—	—	—	—	122
5.245	2.549	2.767	28.852	86.204	428.502	86.204	278.994

TAV. 29 - Abitazioni non occupate per numero di stanze, motivo della non occupazione, tipo di fabbricato, figura giuridica del proprietario ed epoca di costruzione

MOTIVO DELLA NON OCCUPAZIONE — TIPO DI FABBRICATO — FIGURA GIURIDICA DEL PROPRIETARIO — EPOCA DI COSTRUZIONE	ABITAZIONI CON STANZE										TOTALE	
	1	2	3	4	5	6	7	8	9 e più		ABITAZIONI	STANZE
									ABITAZIONI	STANZE		
ABITAZIONI NON OCCUPATE	311	2.501	6.439	8.636	6.292	2.622	948	505	613	6.795	28.867	123.837
Motivo della non occupazione												
- Disponibile per la vendita o l'affitto	48	307	583	976	822	295	99	36	57	640	3.223	13.816
- Utilizzabile per vacanza	165	1.440	3.874	3.916	2.227	1.007	355	219	304	3.376	13.507	55.121
- Utilizzabile per lavoro	28	181	521	1.091	922	374	167	90	68	700	3.442	15.760
- Altro motivo	70	573	1.461	2.653	2.321	946	327	160	184	2.079	8.695	39.140
Tipo di fabbricato in cui è situata l'abitazione												
Utilizzato esclusivamente ad uso abitativo	244	1.732	4.915	5.813	4.051	1.635	557	321	407	4.602	19.675	82.839
- Con 1 abitazione	66	629	1.751	2.618	1.757	897	386	226	308	3.488	8.638	39.214
- Con 2 abitazioni	14	145	573	836	665	304	86	48	52	574	2.723	12.076
- Da 3 a 8 abitazioni	49	284	1.017	1.224	981	338	73	42	39	460	4.047	16.804
- Da 9 a 15 abitazioni	55	148	483	684	351	71	5	3	5	49	1.805	6.825
- Da 16 a 30 abitazioni	27	216	404	251	86	19	5	—	1	11	1.009	3.265
- Con 31 e più abitazioni	33	310	687	200	211	6	2	2	2	20	1.453	4.655
Utilizzato prevalentemente ad uso abitativo	21	449	486	723	517	196	68	40	66	761	2.566	10.587
- Con 1 abitazione	3	46	111	199	159	83	37	19	43	500	700	3.428
- Con 2 abitazioni	2	21	63	89	98	42	14	11	10	123	350	1.640
- Da 3 a 8 abitazioni	7	33	75	153	135	45	13	6	8	93	475	2.087
- Da 9 a 15 abitazioni	3	28	85	136	83	11	4	4	—	—	354	1.399
- Da 16 a 30 abitazioni	—	14	71	100	32	12	—	—	1	9	230	882
- Con 31 e più abitazioni	6	307	81	46	10	3	—	—	4	36	457	1.151
Utilizzato prevalentemente ad uso non abitativo	20	94	198	285	182	115	35	14	15	154	958	4.053
Rurale	26	226	840	1.815	1.542	676	288	130	125	1.278	5.668	26.358
Figura giuridica del proprietario												
- Persona fisica	276	2.326	6.196	8.226	5.858	2.509	878	471	580	6.362	27.320	117.040
- Imprese	27	126	132	176	192	48	19	8	3	38	731	2.862
- Cooperative edilizie a proprietà individuale e indivisa	—	1	7	54	85	9	4	2	—	—	162	762
- Stato, Regioni, Provincie, Comuni, IACP	7	27	54	112	53	19	12	7	5	83	296	1.273
- Enti previdenziali	—	—	—	3	5	2	2	2	—	—	14	79
- Altro proprietario	1	21	50	65	99	35	33	15	25	312	344	1.821
Epoca di costruzione												
Fino al 1945	74	907	2.607	4.261	2.641	1.273	551	267	410	4.683	12.991	58.272
- di cui utilizzabili per vacanza	19	276	962	1.422	815	434	173	97	177	2.066	4.375	19.877
1946-1971	56	229	1.704	1.898	1.441	481	174	92	79	841	6.154	26.104
- di cui utilizzabili per vacanza	47	114	1.283	944	731	211	84	49	56	596	3.519	14.397
Dopo il 1971	111	1.165	1.861	2.333	2.120	829	207	136	116	1.178	8.878	36.645
- di cui utilizzabili per vacanza	61	943	1.481	1.491	651	350	92	67	68	683	5.204	19.572
Epoca non indicata	70	200	267	144	90	39	16	10	8	93	844	2.816
- di cui utilizzabili per vacanza	38	107	148	59	30	12	6	6	3	31	409	1.275

TAV. 30 - Occupati per settore di attività economica, luogo di lavoro, tempo impiegato e mezzo utilizzato**A — AGRICOLTURA, CACCIA, FORESTE E PESCA**

LUOGO DI LAVORO — TEMPO IMPIEGATO (minuti)	MEZZO UTILIZZATO								TOTALE	di cui persone che hanno effettuato più di uno spostamento
	NESSUN MEZZO (a piedi)	FERROVIA, TRAM, METROPOLITANA, ALTRO MEZZO PUBBLICO SU ROTAIA	AUTOBUS, FILOBUS, CORRIERA, ALTRO MEZZO PUBBLICO SU GOMMA	AUTOBUS AZIENDALE	AUTO PRIVATA COME		MOTOCICLETTA, CICLOMOTORE, SCOOTER	ALTRO MEZZO		
					CONDUCENTE	TRASPORTATO				
STESSO COMUNE DI RESIDENZA	7.237	42	28	18	943	195	270	126	8.859	7.837
-Fino a 15	7.049	28	18	14	744	163	233	99	8.348	7.499
-Da 16 a 30	150	10	9	3	169	27	30	21	419	282
-Da 31 a 60	10	1	1	1	24	3	5	2	47	26
-Oltre 60	28	3	—	—	6	2	2	4	45	30
di cui nel Comune capoluogo										
-Fino a 15	94	1	5	—	67	10	20	3	200	155
-Da 16 a 30	17	1	3	1	21	2	3	—	48	35
-Da 31 a 60	5	—	—	—	4	—	1	—	10	6
-Oltre 60	—	—	—	—	1	—	—	—	1	—
ALTRO COMUNE DELLA STESSA PROVINCIA	18	3	9	4	231	46	43	4	358	244
-Fino a 15	15	—	2	2	129	18	31	2	199	166
-Da 16 a 30	3	1	4	2	84	23	9	2	128	65
-Da 31 a 60	—	1	3	—	15	4	3	—	26	10
-Oltre 60	—	1	—	—	3	1	—	—	5	3
di cui nel Comune capoluogo										
-Fino a 15	6	—	1	—	17	1	3	—	28	22
-Da 16 a 30	—	—	1	—	17	3	1	—	22	17
-Da 31 a 60	—	1	1	—	3	1	—	—	6	1
-Oltre 60	—	—	—	—	1	—	—	—	1	1
ALTRA PROVINCIA DELLA STESSA REGIONE	5	3	3	1	62	7	12	3	96	46
-Fino a 15	5	—	—	—	15	1	7	3	31	24
-Da 16 a 30	—	2	2	1	32	3	2	—	42	17
-Da 31 a 60	—	1	1	—	11	1	1	—	15	5
-Oltre 60	—	—	—	—	4	2	2	—	8	—
di cui nel Comune capoluogo										
-Fino a 15	—	—	—	—	—	—	—	—	—	—
-Da 16 a 30	—	2	1	—	—	—	—	—	3	—
-Da 31 a 60	—	1	—	—	4	—	—	—	5	1
-Oltre 60	—	—	—	—	—	—	—	—	—	—
PROVINCIE DI ALTRE REGIONI	—	3	5	—	11	—	—	—	19	4
-Fino a 15	—	—	—	—	4	—	—	—	4	3
-Da 16 a 30	—	—	—	—	3	—	—	—	3	—
-Da 31 a 60	—	—	—	—	2	—	—	—	2	1
-Oltre 60	—	3	5	—	2	—	—	—	10	—
di cui nel Comune capoluogo										
-Fino a 15	—	—	—	—	—	—	—	—	—	—
-Da 16 a 30	—	—	—	—	—	—	—	—	—	—
-Da 31 a 60	—	—	—	—	—	—	—	—	—	—
-Oltre 60	—	1	2	—	—	—	—	—	3	—
ESTERO	—	—	—	—	—	—	—	—	—	—
-Fino a 15	—	—	—	—	—	—	—	—	—	—
-Da 16 a 30	—	—	—	—	—	—	—	—	—	—
-Da 31 a 60	—	—	—	—	—	—	—	—	—	—
-Oltre 60	—	—	—	—	—	—	—	—	—	—
TOTALE	7.260	51	45	23	1.247	248	325	133	9.332	8.131

segue TAV. 30 — Occupati per settore di attività economica, luogo di lavoro, tempo impiegato e mezzo utilizzato

B — INDUSTRIE

LUOGO DI LAVORO — TEMPO IMPIEGATO (minuti)	MEZZO UTILIZZATO								TOTALE	di cui persone che hanno effettuato più di uno spostamento
	NESSUN MEZZO (a piedi)	FERROVIA, TRAM, METROPOLITANA, ALTRO MEZZO PUBBLICO SU ROTAIA	AUTOBUS, FILOBUS, CORRIERA, ALTRO MEZZO PUBBLICO SU GOMMA	AUTOBUS AZIENDALE	AUTO PRIVATA COME		MOTOCICLETTA, CICLOMOTORE, SCOOTER	ALTRO MEZZO		
					CONDUCENTE	TRASPORTATO				
STESSO COMUNE DI RESIDENZA	8.797	148	1.529	933	12.798	2.646	3.609	1.077	31.537	25.529
-Fino a 15	8.469	96	994	649	11.232	2.256	3.290	1.004	27.990	23.194
-Da 16 a 30	307	36	492	227	1.407	323	305	66	3.163	2.165
-Da 31 a 60	14	12	39	33	111	46	10	2	267	107
-Oltre 60	7	4	4	24	48	21	4	5	117	63
di cui nel Comune capoluogo										
-Fino a 15	467	14	99	13	801	89	183	11	1.677	1.391
-Da 16 a 30	42	4	92	11	205	26	50	—	430	301
-Da 31 a 60	3	3	16	4	16	2	2	—	46	22
-Oltre 60	—	2	1	1	13	2	1	—	20	15
ALTRO COMUNE DELLA STESSA PROVINCIA	134	121	572	565	4.881	1.018	462	39	7.792	4.808
-Fino a 15	115	23	204	190	2.369	466	329	31	3.727	2.864
-Da 16 a 30	16	50	264	248	2.119	412	123	5	3.237	1.764
-Da 31 a 60	2	37	89	101	357	111	9	3	709	152
-Oltre 60	1	11	15	26	36	29	1	—	119	28
di cui nel Comune capoluogo										
-Fino a 15	36	3	23	14	272	42	43	13	446	351
-Da 16 a 30	4	7	35	43	329	58	19	—	495	213
-Da 31 a 60	1	2	16	25	58	20	1	—	123	19
-Oltre 60	—	2	4	2	4	3	—	—	15	4
ALTRA PROVINCIA DELLA STESSA REGIONE	34	155	266	192	1.834	366	102	25	2.974	1.369
-Fino a 15	30	8	31	36	677	128	62	14	986	724
-Da 16 a 30	4	37	125	64	771	149	30	6	1.186	489
-Da 31 a 60	—	71	91	69	305	74	6	4	620	108
-Oltre 60	—	39	19	23	81	15	4	1	182	48
di cui nel Comune capoluogo										
-Fino a 15	—	—	—	—	—	—	—	—	—	—
-Da 16 a 30	—	13	4	3	31	10	1	—	62	23
-Da 31 a 60	—	39	9	8	64	11	3	1	135	25
-Oltre 60	—	20	8	9	35	3	4	1	80	28
PROVINCIE DI ALTRE REGIONI	—	7	9	6	77	9	3	1	112	31
-Fino a 15	—	—	—	—	10	3	—	—	13	7
-Da 16 a 30	—	—	1	1	12	2	—	—	16	7
-Da 31 a 60	—	1	—	—	14	2	1	—	18	5
-Oltre 60	—	6	8	5	41	2	2	1	65	12
di cui nel Comune capoluogo										
-Fino a 15	—	—	—	—	—	—	—	—	—	—
-Da 16 a 30	—	—	1	—	1	—	—	—	2	—
-Da 31 a 60	—	—	—	—	6	1	—	—	7	2
-Oltre 60	—	1	3	1	10	1	—	—	16	5
ESTERO	—	—	—	—	—	—	—	—	—	—
-Fino a 15	—	—	—	—	—	—	—	—	—	—
-Da 16 a 30	—	—	—	—	—	—	—	—	—	—
-Da 31 a 60	—	—	—	—	—	—	—	—	—	—
-Oltre 60	—	—	—	—	—	—	—	—	—	—
TOTALE	8.965	431	2.376	1.696	19.590	4.039	4.176	1.142	42.415	31.737

segue TAV. 30 — Occupati per settore di attività economica, luogo di lavoro, tempo impiegato e mezzo utilizzato

C — ALTRE ATTIVITÀ

LUOGO DI LAVORO — TEMPO IMPIEGATO (minuti)	MEZZO UTILIZZATO								TOTALE	di cui persone che hanno effettuato più di uno spostamento
	NESSUN MEZZO (a piedi)	FERROVIA, TRAM, METROPOLITANA, ALTRO MEZZO PUBBLICO SU ROTAIA	AUTOBUS, FILOBUS, CORRIERA, ALTRO MEZZO PUBBLICO SU GOMMA	AUTOBUS AZIENDALE	AUTO PRIVATA COME		MOTOCICLETTA, CICLOMOTORE, SCOOTER	ALTRO MEZZO		
					CONDUCENTE	TRASPORTATO				
STESSO COMUNE DI RESIDENZA	13.291	158	1.586	185	11.065	1.260	1.127	523	29.195	18.131
-Fino a 15	12.419	99	988	149	9.766	1.110	1.020	479	26.030	16.516
-Da 16 a 30	819	39	552	28	1.117	117	100	35	2.807	1.469
-Da 31 a 60	38	13	37	6	105	23	1	5	228	91
-Oltre 60	15	7	9	2	77	10	6	4	130	55
di cui nel Comune capoluogo										
-Fino a 15	2.984	46	733	41	3.010	345	278	20	7.457	4.484
-Da 16 a 30	458	26	427	8	454	47	36	4	1.460	793
-Da 31 a 60	26	7	23	4	33	11	—	2	106	52
-Oltre 60	3	1	5	—	19	1	1	1	31	18
ALTRIO COMUNE DELLA STESSA PROVINCIA	68	254	621	62	4.843	426	80	23	6.377	2.501
-Fino a 15	60	25	115	20	1.585	149	48	13	2.015	1.062
-Da 16 a 30	5	75	305	35	2.517	221	26	7	3.191	1.177
-Da 31 a 60	2	104	179	7	653	51	6	2	1.004	234
-Oltre 60	1	50	22	—	88	5	—	1	167	28
di cui nel Comune capoluogo										
-Fino a 15	17	9	41	—	411	40	7	5	530	290
-Da 16 a 30	—	26	161	9	869	83	12	3	1.163	443
-Da 31 a 60	—	50	103	—	191	14	2	2	362	87
-Oltre 60	—	20	8	—	12	1	—	—	41	8
ALTRA PROVINCIA DELLA STESSA REGIONE	13	294	125	26	1.055	74	19	10	1.616	563
-Fino a 15	11	1	9	4	248	25	11	3	312	194
-Da 16 a 30	1	60	33	16	396	24	7	1	538	182
-Da 31 a 60	—	131	35	4	326	19	1	3	519	127
-Oltre 60	1	102	48	2	85	6	—	3	247	60
di cui nel Comune capoluogo										
-Fino a 15	—	—	—	—	—	—	—	—	—	—
-Da 16 a 30	—	33	7	3	42	1	—	—	86	19
-Da 31 a 60	—	104	19	3	127	9	—	1	263	54
-Oltre 60	—	77	41	2	52	3	—	2	177	46
PROVINCIE DI ALTRE REGIONI	1	27	7	—	56	1	1	1	94	26
-Fino a 15	1	—	—	—	2	—	—	—	3	2
-Da 16 a 30	—	2	1	—	16	—	—	—	19	6
-Da 31 a 60	—	2	2	—	10	—	—	—	14	4
-Oltre 60	—	23	4	—	28	1	1	1	58	14
di cui nel Comune capoluogo										
-Fino a 15	—	—	—	—	—	—	—	—	—	—
-Da 16 a 30	—	2	1	—	4	—	—	—	7	3
-Da 31 a 60	—	—	—	—	5	—	—	—	5	3
-Oltre 60	—	3	—	—	10	—	—	1	14	7
ESTERO	—	—	—	—	—	—	—	—	—	—
-Fino a 15	—	—	—	—	—	—	—	—	—	—
-Da 16 a 30	—	—	—	—	—	—	—	—	—	—
-Da 31 a 60	—	—	—	—	—	—	—	—	—	—
-Oltre 60	—	—	—	—	—	—	—	—	—	—
TOTALE	13.373	733	2.339	273	17.019	1.761	1.227	557	37.282	21.221

segue TAV. 30 — Occupati per settore di attività economica, luogo di lavoro, tempo impiegato e mezzo utilizzato

D — TOTALE

LUOGO DI LAVORO — TEMPO IMPIEGATO (minuti)	MEZZO UTILIZZATO								TOTALE	di cui persone che hanno effettuato più di uno spostamento
	NESSUN MEZZO (a piedi)	FERROVIA, TRAM, METROPOLITANA, ALTRO MEZZO PUBBLICO SU ROTAIA	AUTOBUS, FILOBUS, CORRIERA, ALTRO MEZZO PUBBLICO SU GOMMA	AUTOBUS AZIENDALE	AUTO PRIVATA COME		MOTOCICLETTA, CICLOMOTORE, SCOOTER	ALTRO MEZZO		
					CONDUCENTE	TRASPORTATO				
STESSO COMUNE DI RESIDENZA	29.325	348	3.143	1.136	24.806	4.101	5.006	1.726	69.591	51.497
-Fino a 15	27.937	223	2.000	812	21.742	3.529	4.543	1.582	62.368	47.209
-Da 16 a 30	1.276	85	1.053	258	2.693	467	435	122	6.389	3.916
-Da 31 a 60	62	26	77	40	240	72	16	9	542	224
-Oltre 60	50	14	13	26	131	33	12	13	292	148
di cui nel Comune capoluogo										
-Fino a 15	3.545	61	837	54	3.878	444	481	34	9.334	6.030
-Da 16 a 30	517	31	522	20	680	75	89	4	1.938	1.129
-Da 31 a 60	34	10	39	8	53	13	3	2	162	80
-Oltre 60	3	3	6	1	33	3	2	1	52	33
ALTRO COMUNE DELLA STESSA PROVINCIA	220	378	1.202	631	9.955	1.490	585	66	14.527	7.553
-Fino a 15	190	48	321	212	4.083	633	408	46	5.941	4.092
-Da 16 a 30	24	126	573	285	4.720	656	158	14	6.556	3.006
-Da 31 a 60	4	142	271	108	1.025	166	18	5	1.739	396
-Oltre 60	2	62	37	26	127	35	1	1	291	59
di cui nel Comune capoluogo										
-Fino a 15	59	12	65	14	700	83	53	18	1.004	663
-Da 16 a 30	4	33	197	52	1.215	144	32	3	1.680	673
-Da 31 a 60	1	53	120	25	252	35	3	2	491	107
-Oltre 60	—	22	12	2	17	4	—	—	57	13
ALTRA PROVINCIA DELLA STESSA REGIONE	52	452	394	219	2.951	447	133	38	4.686	1.978
-Fino a 15	46	9	40	40	940	154	80	20	1.329	942
-Da 16 a 30	5	99	160	81	1.199	176	39	7	1.766	688
-Da 31 a 60	—	203	127	73	642	94	8	7	1.154	240
-Oltre 60	1	141	67	25	170	23	6	4	437	108
di cui nel Comune capoluogo										
-Fino a 15	—	—	—	—	—	—	—	—	—	—
-Da 16 a 30	—	48	12	6	73	11	1	—	151	42
-Da 31 a 60	—	144	28	11	195	20	3	2	403	80
-Oltre 60	—	97	49	11	87	6	4	3	257	74
PROVINCIE DI ALTRE REGIONI	1	37	21	6	144	10	4	2	225	61
-Fino a 15	1	—	—	—	16	3	—	—	20	12
-Da 16 a 30	—	2	2	1	31	2	—	—	38	13
-Da 31 a 60	—	3	2	—	26	2	1	—	34	10
-Oltre 60	—	32	17	5	71	3	3	2	133	26
di cui nel Comune capoluogo										
-Fino a 15	—	—	—	—	—	—	—	—	—	—
-Da 16 a 30	—	2	2	—	5	—	—	—	9	3
-Da 31 a 60	—	—	—	—	11	1	—	—	12	5
-Oltre 60	—	5	5	1	20	1	—	1	33	12
ESTERO	—	—	—	—	—	—	—	—	—	—
-Fino a 15	—	—	—	—	—	—	—	—	—	—
-Da 16 a 30	—	—	—	—	—	—	—	—	—	—
-Da 31 a 60	—	—	—	—	—	—	—	—	—	—
-Oltre 60	—	—	—	—	—	—	—	—	—	—
TOTALE	29.598	1.215	4.760	1.992	37.856	6.048	5.728	1.832	89.029	61.089

TAV. 31 - Studenti per luogo di studio, tempo impiegato e mezzo utilizzato

LUOGO DI STUDIO — TEMPO IMPIEGATO (minuti)	MEZZO UTILIZZATO								TOTALE	di cui persone che hanno effettuato più di uno spostamento
	NESSUN MEZZO (a piedi)	FERROVIA, TRAM, METROPOLITANA, ALTRO MEZZO PUBBLICO SU ROTAIA	AUTOBUS, FILOBUS, CORRIERA, ALTRO MEZZO PUBBLICO SU GOMMA	AUTOBUS SCOLASTICO	AUTO PRIVATA COME		MOTOCICLETTA, CICLOMOTORE, SCOOTER	ALTRO MEZZO		
					CONDUCENTE	TRASPORTATO				
STESSO COMUNE DI RESIDENZA	18.223	253	5.541	9.999	113	4.194	344	262	38.929	4.079
-Fino a 15	17.257	122	3.229	7.666	82	3.917	304	247	32.824	3.407
-Da 16 a 30	938	87	2.037	2.098	24	263	38	15	5.500	593
-Da 31 a 60	24	27	247	221	6	11	2	—	538	60
-Oltre 60	4	17	28	14	1	3	—	—	67	19
di cui nel Comune capoluogo										
-Fino a 15	3.769	43	1.052	415	19	738	89	3	6.128	786
-Da 16 a 30	357	24	803	135	6	78	11	—	1.414	194
-Da 31 a 60	16	2	51	8	1	5	1	—	84	8
-Oltre 60	—	1	6	—	—	—	—	—	7	3
ALTRO COMUNE DELLA STESSA PROVINCIA	102	562	3.904	680	192	385	16	3	5.844	720
-Fino a 15	81	47	304	295	27	185	7	2	948	111
-Da 16 a 30	19	249	1.938	277	114	165	8	—	2.770	333
-Da 31 a 60	2	203	1.481	96	41	30	1	1	1.855	237
-Oltre 60	—	63	181	12	10	5	—	—	271	39
di cui nel Comune capoluogo										
-Fino a 15	14	4	95	38	14	60	3	—	228	31
-Da 16 a 30	4	100	993	59	79	76	4	—	1.315	151
-Da 31 a 60	—	101	959	26	21	19	1	—	1.127	147
-Oltre 60	—	20	89	5	3	1	—	—	118	14
ALTRA PROVINCIA DELLA STESSA REGIONE	38	358	616	103	85	76	2	2	1.280	207
-Fino a 15	35	3	56	24	2	33	1	2	156	27
-Da 16 a 30	1	59	190	37	12	17	1	—	317	46
-Da 31 a 60	—	162	250	33	37	22	—	—	504	80
-Oltre 60	2	134	120	9	34	4	—	—	303	54
di cui nel Comune capoluogo										
-Fino a 15	—	—	—	—	—	—	—	—	—	—
-Da 16 a 30	—	23	10	3	6	1	—	—	43	8
-Da 31 a 60	—	128	31	3	37	16	—	—	215	40
-Oltre 60	—	93	71	4	24	4	—	—	196	43
PROVINCIE DI ALTRE REGIONI	—	34	31	14	7	7	—	—	93	9
-Fino a 15	—	—	—	3	—	4	—	—	7	—
-Da 16 a 30	—	2	6	—	—	—	—	—	8	—
-Da 31 a 60	—	3	7	1	3	—	—	—	14	—
-Oltre 60	—	29	18	10	4	3	—	—	64	9
di cui nel Comune capoluogo										
-Fino a 15	—	—	—	—	—	—	—	—	—	—
-Da 16 a 30	—	2	1	—	—	—	—	—	3	—
-Da 31 a 60	—	2	2	—	2	—	—	—	6	—
-Oltre 60	—	26	8	—	4	1	—	—	39	8
ESTERO	—	—	—	—	—	—	—	—	—	—
-Fino a 15	—	—	—	—	—	—	—	—	—	—
-Da 16 a 30	—	—	—	—	—	—	—	—	—	—
-Da 31 a 60	—	—	—	—	—	—	—	—	—	—
-Oltre 60	—	—	—	—	—	—	—	—	—	—
TOTALE	18.363	1.207	10.092	10.796	397	4.662	362	267	46.146	5.015

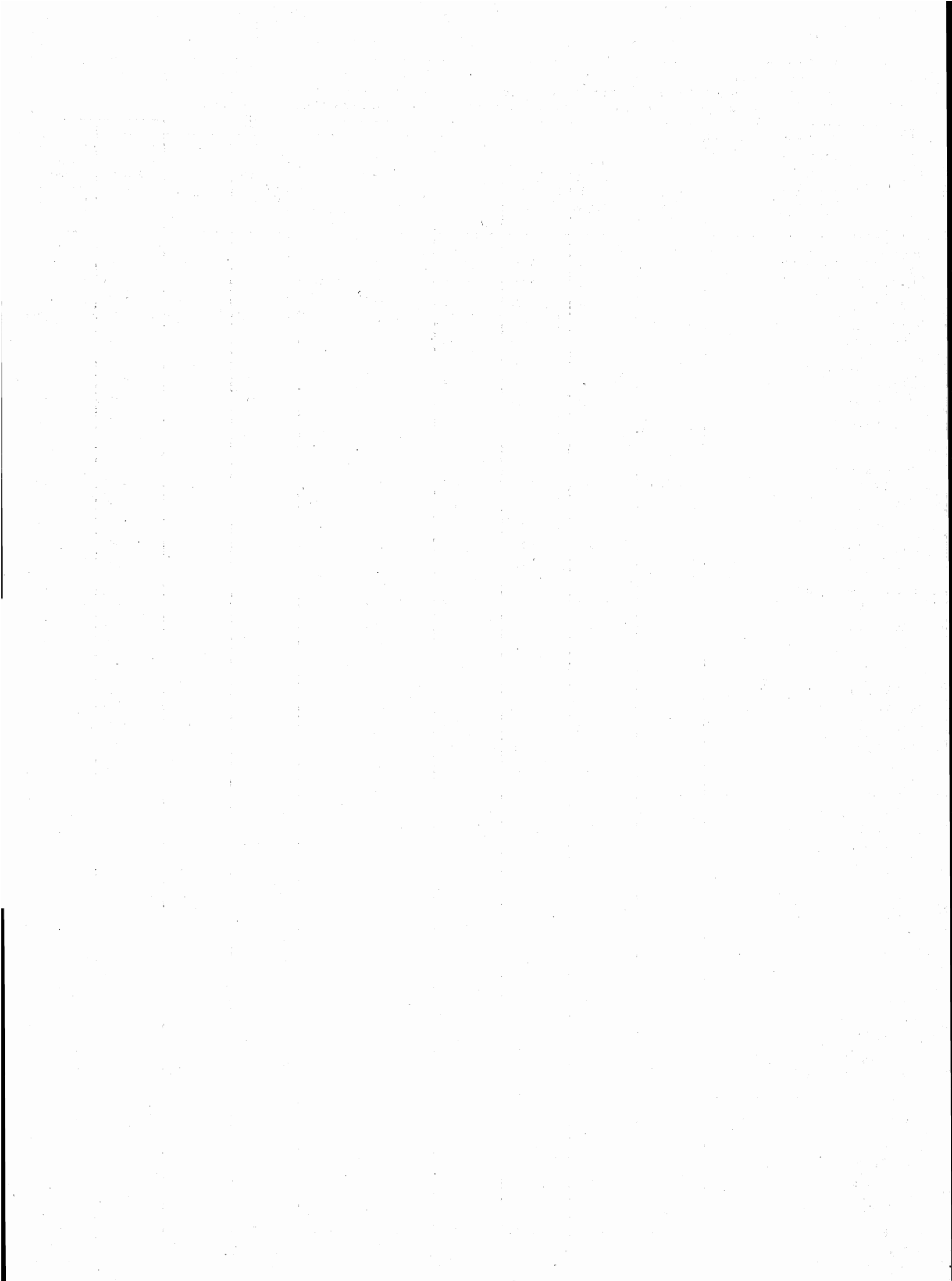

appendice

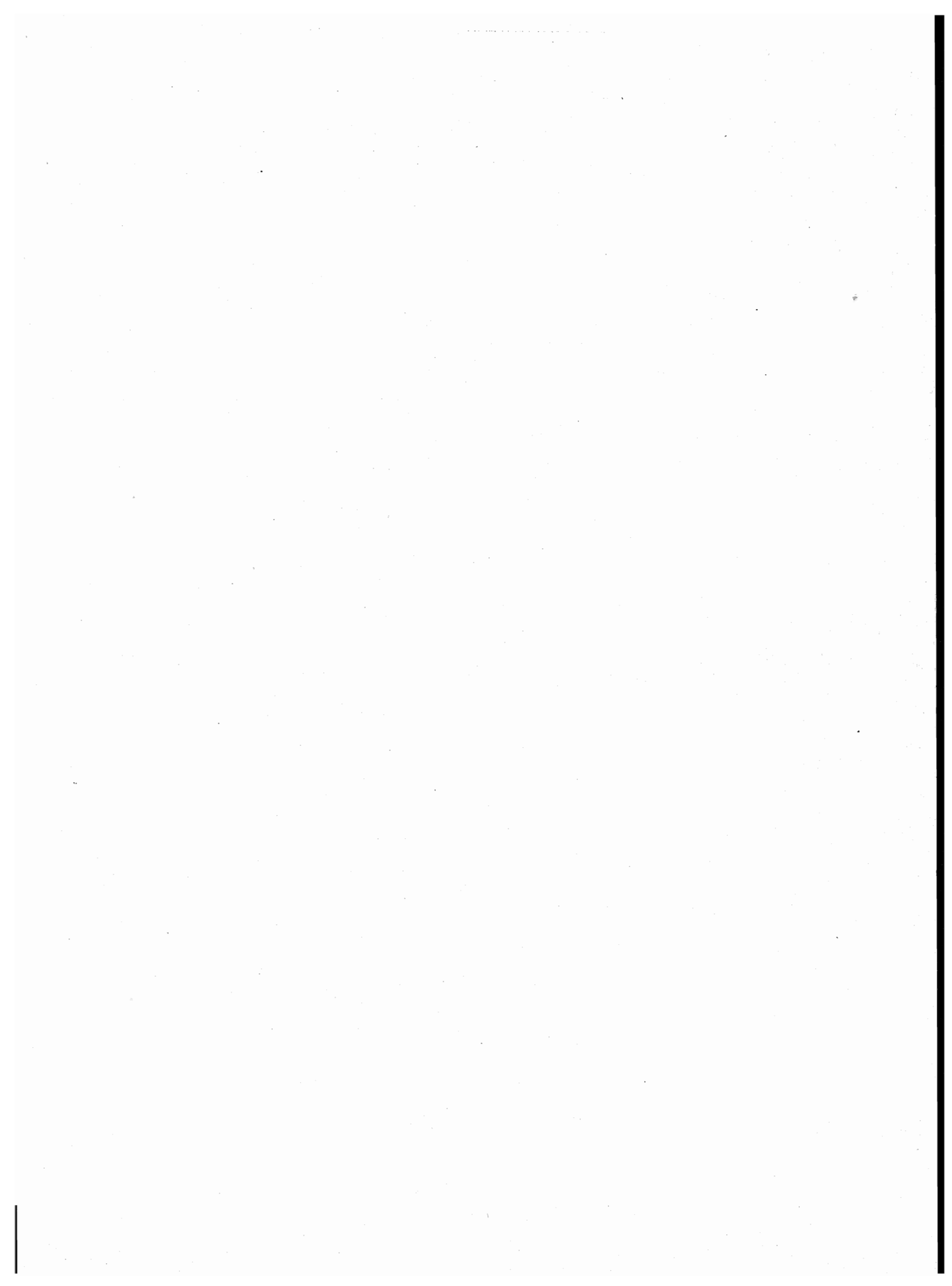

A — Tipologia completa delle famiglie

FAMIGLIA DI TIPO	CAPO FAMIGLIA	CONIUGE	FIGLIO/A	GENITORE	SUOCERO/A	GENERO NUORA	ALTRO PARENTE O AFFINE	ALTRA PERSONA CONVIVENTE	ADDETTI AI SERVIZI DELLA FAMIGLIA	
A	x	—	—	—	—	—	—	⊗	⊗	
B	x	x	—	—	—	—	—	⊗	⊗	
C	C1	x	x	—	—	—	—	⊗	⊗	
	C2	x(M)	—	x	—	—	—	⊗	⊗	
	C3	x(F)	—	x	—	—	—	⊗	⊗	
D	D ₁	D1.1	x	x	—	⊗	⊗	⊗	⊗	
		D1.2	x	x	—	—	—	⊗	⊗	
	D ₂	D2.1	x	x	x	—	—	⊗	⊗	
		D2.2	x	x	x	—	—	⊗	⊗	
	D ₃	D3.1	x(M)	—	x	—	—	⊗	⊗	
		D3.2	x(M)	—	x	—	—	⊗	⊗	
	D ₄	D4.1	x(F)	—	x	—	—	⊗	⊗	
		D4.2	x(F)	—	x	—	—	⊗	⊗	
	D5	x	—	—	x(M)(F)	⊗	⊗	—	⊗	
	D6	x	—	—	x(M)	⊗	⊗	—	⊗	
	D7	x	—	—	x(F)	⊗	⊗	—	⊗	
	D8	x	—	—	—	x(M)(F)	⊗	—	⊗	
	D9	Altri casi								

x = Componente presente

— = Componente assente

⊗ = Componente che può essere presente o assente

⊗ ⊗ = Componenti entrambi presenti o almeno uno dei due presenti

(M) = Maschio

(F) = Femmina

B — Confronto fra le classi di età ai censimenti demografici del 1951, 1961, 1971 e 1981

CLASSI DI ETÀ PER LE QUALI PUÒ ESSERE EFFETTUATO IL CONFRONTO	1951	1961	1971	1981
meno di 6 anni	fino a 6 anni	fino a 6	meno di 6	0-2 3-5
6-13	{ 6-10 10-14	6-14	{ 6-10 11-13	{ 6-10 11-13
14-20	{ 14-18 18-21	14-21	{ 14-18 19-20	{ 14-17 18 19-20
21-24	21-25	21-25	si ottiene sottraendo la classe 0-20 dalla classe 0-24	21-24
25-34	25-35	{ 25-30 30-35	{ 25-29 30-34	{ 25-29 30-34
35-44	35-45	{ 35-40 40-45	{ 35-39 40-44	{ 35-39 40-44
45-54	45-55	{ 45-50 50-55	{ 45-49 50-54	{ 45-49 50-54
55-59	55-60	55-60	55-59	55-59
60-64	60-65	60-65	60-64	60-64
65 e più	da 65 in poi	{ 65-70 70-75 oltre 75	{ 65-69 70-74 75 e più	{ 65-69 70-74 75 e più

C – Variazioni territoriali e di nome nelle circoscrizioni amministrative
(periodo: 25 ottobre 1971 - 24 ottobre 1981)

Comuni	Superficie e popolazione riferite al censimento del 24-10-1971 (Situazione prima della variazione)			V A R I A Z I O N I						Superficie e popolazione riferite al censimento del 24-10-1971 (Situazione dopo la variazione)		
	Superficie ha	Popolazione		Specie e relativo provvedimento	Superficie e popolazione oggetto della variazione			Superficie ha	Popolazione			
		residente	presente		Superficie ha	Popolazione			residente	presente		
						residente	presente					

N E G A T I V O

D – Zone di territorio in contestazione tra Comuni

Zone di territorio in contestazione			Epoca della contestazione	Comuni interessati alla contestazione	Popolazione residente		Superficie Km ²	
Denominazione	Popolazione residente	Superficie Km ²			Totale	di cui in zona contestata	Totale	di cui in contestazione
Canaletti	3	0,50	1951	Loro Piceno Sant'Angelo in Pontano	2.577	3	32,49	0,50
					1.643	—	27,43	—

E — Categorie socio-professionali secondo la professione e la posizione nella professione

CATEGORIE SOCIO-PROFESSIONALI	CLASSI E CATEGORIE PROFESSIONALI (*)	POSIZIONI NELLA PROFESSIONE
01 Imprenditori e lavoratori in proprio nell'agricoltura, nella silvicoltura, nell'allevamento e nella pesca	3.11, 3.12, 3.13, 3.23, 3.3, 3.4	Imprenditori, lavoratori in proprio, coadiuvanti.
02 Altri lavoratori agricoli	3.14, 3.21, 3.22, 3.23, 3.24, 3.3, 3.4	Dirigenti, direttivi, impiegati, categorie intermedie, altri lavoratori dipendenti
03 Imprenditori e lavoratori in proprio nelle professioni liberali e affini	1.16, 1.17, 1.21, 1.22, 1.4, 1.5, 1.6, 1.71, 1.72, 1.73, 1.74, 1.75, 1.76, 1.77, 1.78, 1.8, 5.87, 8.31, 9.2	Liberi professionisti, lavoratori in proprio, coadiuvanti
04 Imprenditori nell'industria, nell'edilizia, nel commercio, nei trasporti e nei servizi	1.23, 1.24, 1.25, 1.26, 1.72, 1.73, 1.74, 1.75, 1.76, 2.11, 2.12, 2.13, 2.25, 7.1, 7.23, 7.24, 7.3, 8.41, 8.42, 9.1	Imprenditori, coadiuvanti
05 Lavoratori in proprio nell'industria, nell'edilizia, nel commercio, nei trasporti e nei servizi	1.23, 1.24, 1.25, 1.26, 2.25, 2.26, 2.28, 2.29, 2.31, 4.12, 4.14, 4.2, 4.3, 4.41, 4.42, 4.43, 4.44, 4.5, 4.6, 5.1, 5.22, 5.3, 5.4, 5.5, 5.6, 5.72, 5.74, 5.75, 5.76, 5.77, 5.78; 5.79, 5.81, 5.82, 5.84, 5.85, 5.86, 5.87, 5.88, 5.92, 6.11, 6.12, 6.13, 6.14, 6.15, 6.17, 6.18, 6.19, 6.22, 6.23, 6.24, 6.25, 6.32, 6.33, 6.34, 7.1, 7.22, 7.23, 7.24, 7.25, 7.3, 7.42, 7.43, 7.44, 7.45, 8.1, 8.23, 8.4; 8.51, 9.1, 9.3, 9.4, 9.51, 9.7.	Liberi professionisti, lavoratori in proprio, coadiuvanti.
06 Dirigenti industriali e commerciali, alti funzionari dell'apparato legislativo e della amministrazione statale	2.14, 2.15, 2.16, 2.17	Dirigenti, direttivi, impiegati
07 Lavoratori dipendenti nelle professioni liberali e affini	1.1, 1.21, 1.22, 1.3, 1.4, 1.51, 1.52, 1.6, 1.7, 1.8, 2.22, 5.87, 8.21, 8.31, 9.2	Dirigenti, direttivi, impiegati, categorie intermedie, altri lavoratori dipendenti

segue E — Categorie socio-professionali secondo la professione e la posizione nella professione

CATEGORIE SOCIO-PROFESSIONALI	CLASSI E CATEGORIE PROFESSIONALI (*)	POSIZIONI NELLA PROFESSIONE
08 Capi ufficio e responsabili di personale amministrativo, di addetti alle vendite e ai servizi; funzionari statali con responsabilità amministrative	1.23, 1.24, 1.25, 1.26, 2.21, 2.24, 2.25, 2.51, 2.52, 7.21, 7.41, 7.43, 8.33	Dirigenti, direttivi, impiegati
09 Personale amministrativo, addetto alle vendite e ai servizi	2.21, 2.23, 2.24, 2.26, 2.27, 2.28, 2.29, 2.3, 2.53, 2.54, 7.22, 7.23, 7.24, 7.25, 7.4, 9.3, 9.4, 9.51, 9.6, 9.7	Direttivi, impiegati, categorie intermedie, altri lavoratori dipendenti
10 Intermedi: capisquadra e sorveglianti di operai (dipendenti)	1.91, 1.92, 4.11, 4.12, 4.14, 4.2, 4.3, 4.4, 4.5, 4.6, 5.1, 5.2, 5.3, 5.4, 5.5, 5.6, 5.71, 5.72, 5.73, 5.74, 5.75, 5.77, 5.78, 5.79, 5.81, 5.82, 5.83, 5.84, 5.85, 5.86, 5.87, 5.9, 6.11, 6.21, 6.22, 6.23, 6.24, 6.25, 6.3, 8.11, 8.12, 8.13, 8.14, 8.15, 8.17, 8.23, 8.24	Dirigenti, direttivi, impiegati, categorie intermedie
11 Operai specializzati e qualificati (dipendenti)	1.92, 4.11, 4.12, 4.14, 4.2, 4.3, 4.4, 4.5, 4.6, 5.1, 5.2, 5.3, 5.4, 5.5, 5.6, 5.7, 5.8, 5.9, 6.12, 6.13, 6.14, 6.15, 6.16, 6.17, 6.2, 6.3, 8.1, 8.22, 8.23, 8.24, 8.31, 8.32, 8.43, 8.51	Capi operai; operai specializzati, qualificati, comuni; apprendisti, lavoratori a domicilio
12 Manovali (dipendenti)	4.13, 6.18, 6.19, 8.52, 9.52	Operai comuni
13 Forze armate (militari di carriera e militari in servizio di leva)	2.4	Dirigenti, direttivi, impiegati, graduati o militari di carriera
14 Persone economicamente attive non classificate altrove	9.9	Tutte le posizioni nella professione ad eccezione dei graduati o militari di carriera

(*) Cfr. Classificazione delle professioni (ISTAT, Metodi e Norme, Serie C, n. 9, maggio 1981).

F — Tavole disponibili**DATI COMUNALI**

- Tavola 1 — Popolazione residente attiva in condizione professionale per sesso, ramo di attività economica e posizione nella professione (analoga alla Tav. 9 comunale con analisi per ramo di attività economica).
- Tavola 2 — Popolazione residente attiva in condizione professionale, per sesso e ramo di attività economica (dati del 1981 classificati secondo i rami della classificazione delle attività economiche 1971).
- Tavola 3 — Popolazione residente occupata secondo il tipo di spostamento effettuato per raggiungere il luogo di lavoro.
- Tavola 4 — Popolazione residente che studia secondo il tipo di spostamento effettuato per raggiungere il luogo di studio.
- Tavola 5 — Popolazione residente che frequenta la scuola materna secondo il tipo di spostamento effettuato per raggiungere la scuola.
- Tavola 6 — Popolazione residente che frequenta corsi di formazione professionale secondo il tipo di spostamento effettuato per raggiungere il luogo di studio.
- Tavola 7 — Popolazione residente che lavora o studia secondo il tipo di spostamento effettuato per raggiungere il luogo di lavoro o di studio.
- Tavola 8 — Popolazione residente secondo il luogo di lavoro o di studio, il mezzo utilizzato, il tempo impiegato e l'orario di inizio del lavoro o delle lezioni.
- Tavola 9 — Stranieri residenti per sesso e stranieri temporaneamente presenti per sesso e motivo della presenza.
- Tavola 10 — Abitazioni in complesso (occupate e non occupate) secondo alcune caratteristiche del fabbricato nel quale sono situate.
- Tavola 11 — Abitazioni occupate in affitto o ad altro titolo secondo la figura giuridica del proprietario (analoga alla Tav. 20 comunale con analisi dettagliata della figura giuridica del proprietario).

DATI PROVINCIALI

- Tavola 12 — Popolazione residente per sesso, classe di età e luogo di nascita (analoga alla Tav. 3 provinciale con analisi del luogo di nascita per provincia).
- Tavola 13 — Popolazione residente temporaneamente assente, ricoverata in istituto di cura pubblico o privato, per sesso, classe di età e condizione.
- Tavola 14 — Famiglie residenti per condizione professionale o non professionale dei componenti e condizione del capo famiglia di censimento (analoga alla Tav. 18 provinciale con analisi della posizione nella professione del capo famiglia di censimento).
- Tavola 15 — Nuclei familiari costituiti da genitore con figlio/i secondo alcuni caratteri del genitore, il numero dei figli e l'età del figlio minore.
- Tavola 16 — Nuclei familiari costituiti da coniugi con o senza figli, secondo l'età dei coniugi, il numero e l'età dei figli.

- Tavola 17 — Nuclei familiari costituiti da coniugi con o senza figli, secondo la condizione dei coniugi, il numero e l'età dei figli.
- Tavola 18 — Nuclei familiari costituiti da coniugi con o senza figli, secondo la categoria socio-professionale dei coniugi, il numero e l'età dei figli.
- Tavola 19 — Nuclei familiari costituiti da coniugi con o senza figli, secondo il grado di istruzione dei coniugi, il numero e l'età dei figli.
- Tavola 20 — Abitazioni occupate per servizio installato e condizione del capo famiglia di censimento.
- Tavola 21 — Abitazioni occupate per classe di superficie, epoca di costruzione e numero di occupanti.
- Tavola 22 — Occupati per settore di attività economica, luogo di lavoro, tempo impiegato, mezzo utilizzato e orario di inizio del lavoro (analoga alla Tav. 30 provinciale con analisi dell'orario di inizio del lavoro).
- Tavola 23 — Studenti per grado di istruzione, luogo di studio, tempo impiegato, mezzo utilizzato e orario di inizio delle lezioni (analoga alla Tav. 31 provinciale con analisi dell'orario di inizio delle lezioni e del grado di istruzione degli studenti).

ISTAT

TRACCIATI RECORDS

12° CENSIMENTO GENERALE DELLA POPOLAZIONE

1		2		3		4		5	
RECORD ABITAZIONE		RECORD PERSONE DELLA FAMIGLIA		RECORD TEMPORANEAMENTE PRESENTI NELLA FAMIGLIA		RECORD COMPONENTI PERMANENTI NELLE CONVIVENZE		RECORD TEMPORANEAMENTE PRESENTI NELLE CONVIVENZE	
TIPO RECORD 1	PROVINCIA	TIPO RECORD 2	PROVINCIA	TIPO RECORD 3	PROVINCIA	TIPO RECORD 4	PROVINCIA	TIPO RECORD 5	PROVINCIA
1	9	1	9	1	9	1	9	1	9
2	9	2	9	2	9	2	9	2	9
3	9	3	9	3	9	3	9	3	9
4	9	4	9	4	9	4	9	4	9
5	9	5	9	5	9	5	9	5	9
6	9	6	9	6	9	6	9	6	9
7	9	7	9	7	9	7	9	7	9
8	9	8	9	8	9	8	9	8	9
9	9	9	9	9	9	9	9	9	9
10	9	10	9	10	9	10	9	10	9
11	9	11	9	11	9	11	9	11	9
12	9	12	9	12	9	12	9	12	9
13	9	13	9	13	9	13	9	13	9
14	9	14	9	14	9	14	9	14	9
15	9	15	9	15	9	15	9	15	9
16	9	16	9	16	9	16	9	16	9
17	9	17	9	17	9	17	9	17	9
18	9	18	9	18	9	18	9	18	9
19	9	19	9	19	9	19	9	19	9
20	9	20	9	20	9	20	9	20	9
21	9	21	9	21	9	21	9	21	9
22	9	22	9	22	9	22	9	22	9
23	9	23	9	23	9	23	9	23	9
24	9	24	9	24	9	24	9	24	9
25	9	25	9	25	9	25	9	25	9
26	9	26	9	26	9	26	9	26	9
27	9	27	9	27	9	27	9	27	9
28	9	28	9	28	9	28	9	28	9
29	9	29	9	29	9	29	9	29	9
30	9	30	9	30	9	30	9	30	9
31	9	31	9	31	9	31	9	31	9
32	9	32	9	32	9	32	9	32	9
33	9	33	9	33	9	33	9	33	9
34	9	34	9	34	9	34	9	34	9
35	9	35	9	35	9	35	9	35	9
36	9	36	9	36	9	36	9	36	9
37	9	37	9	37	9	37	9	37	9
38	9	38	9	38	9	38	9	38	9
39	9	39	9	39	9	39	9	39	9
40	9	40	9	40	9	40	9	40	9
41	9	41	9	41	9	41	9	41	9
42	9	42	9	42	9	42	9	42	9
43	9	43	9	43	9	43	9	43	9
44	9	44	9	44	9	44	9	44	9
45	9	45	9	45	9	45	9	45	9
46	9	46	9	46	9	46	9	46	9
47	9	47	9	47	9	47	9	47	9
48	9	48	9	48	9	48	9	48	9
49	9	49	9	49	9	49	9	49	9
50	9	50	9	50	9	50	9	50	9
51	9	51	9	51	9	51	9	51	9
52	9	52	9	52	9	52	9	52	9
53	9	53	9	53	9	53	9	53	9
54	9	54	9	54	9	54	9	54	9
55	9	55	9	55	9	55	9	55	9
56	9	56	9	56	9	56	9	56	9
57	9	57	9	57	9	57	9	57	9
58	9	58	9	58	9	58	9	58	9
59	9	59	9	59	9	59	9	59	9
60	9	60	9	60	9	60	9	60	9
61	9	61	9	61	9	61	9	61	9
62	9	62	9	62	9	62	9	62	9
63	9	63	9	63	9	63	9	63	9
64	9	64	9	64	9	64	9	64	9
65	9	65	9	65	9	65	9	65	9
66	9	66	9	66	9	66	9	66	9
67	9	67	9	67	9	67	9	67	9
68	9	68	9	68	9	68	9	68	9
69	9	69	9	69	9	69	9	69	9
70	9	70	9	70	9	70	9	70	9
71	9	71	9	71	9	71	9	71	9
72	9	72	9	72	9	72	9	72	9
73	9	73	9	73	9	73	9	73	9
74	9	74	9	74	9	74	9	74	9
75	9	75	9	75	9	75	9	75	9
76	9	76	9	76	9	76	9	76	9
77	9	77	9	77	9	77	9	77	9
78	9	78	9	78	9	78	9	78	9
79	9	79	9	79	9	79	9	79	9
80	9	80	9	80	9	80	9	80	9
81	9	81	9	81	9	81	9	81	9
82	9	82	9	82	9	82	9	82	9
83	9	83	9	83	9	83	9	83	9
84	9	84	9	84	9	84	9	84	9
85	9	85	9	85	9	85	9	85	9
86	9	86	9	86	9	86	9	86	9
87	9	87	9	87	9	87	9	87	9
88	9	88	9	88	9	88	9	88	9
89	9	89	9	89	9	89	9	89	9
90	9	90	9	90	9	90	9	90	9
91	9	91	9	91	9	91	9	91	9
92	9	92	9	92	9	92	9	92	9
93	9	93	9	93	9	93	9	93	9
94	9	94	9	94	9	94	9	94	9
95	9	95	9	95	9	95	9	95	9
96	9	96	9	96	9	96	9	96	9
97	9	97	9	97	9	97	9	97	9
98	9	98	9	98	9	98	9	98	9
99	9	99	9	99	9	99	9	99	9
00	9	00	9	00	9	00	9	00	9

DATI INDICATIVI	
PROVINCIA	SEZIONE
COMUNE	N. D'ORDINE DEFINITIVO
LOCALITA'	
SPECIE DI ALLOGGIO	TIPO FABBRICATO
SEPARAZIONE	TIPO COSTRUZIONE
FABBRICATO	STACHE DEL
PROPRIETARIO	TIPO COMUNITA'
TITOLO DI DOMINIO	STANZE
EPACA DI COSTRUZIONE	CUCCINA
STANZE	STANZE ALTRIO USO
ACQUA POTABILE	SCARICO
SCARICO	SCARICO
ELETTRICITA'	BAGNO
RISCALDAMENTO	
FAMIGLIA SENZA ABITAZ.	
N. D'ORDINE DELLA FAMIGLIA PRINCIPALE	

DATI INDICATIVI	
PROVINCIA	SEZIONE
COMUNE	N. D'ORDINE DEFINITIVO
LOCALITA'	
COMPONENTE	COMPONENTE
SESSO	SESSO
RELA. FEMMINA O M. F.	RELA. FEMMINA O M. F.
TIPO COMUNITA'	TIPO COMUNITA'
PROVINCIA O STATO ESTERO	PROVINCIA O STATO ESTERO
DATA DI NASCITA	DATA DI NASCITA
GIORNO	GIORNO
MESE	MESE
ANNO	ANNO
STATO CIVILE	STATO CIVILE
CITTA' DI NASCITA	CITTA' DI NASCITA
TIPO LUGO	TIPO LUGO
PROVINCIA O STATO ESTERO	PROVINCIA O STATO ESTERO
MOTIVO DELL'ASSENZA	MOTIVO DELL'ASSENZA
RESIDENZA 1976	RESIDENZA 1976
COMUNE	COMUNE
TITOLO DI STUDIO	TITOLO DI STUDIO
SCUOLA MATERIA	SCUOLA MATERIA
TIPO	TIPO
ORA	ORA
PROFESSIONE	PROFESSIONE
POSIZIONE	POSIZIONE
DIPENDENTI	DIPENDENTI
ATTIVITA'	ATTIVITA'
ECONOMICA	ECONOMICA
TIPO	TIPO
COMUNICAZIONE	COMUNICAZIONE
LUOGO DI LAVORO O DI STUDIO	LUOGO DI LAVORO O DI STUDIO
RETROR. INIZIO TEMPO	RETROR. INIZIO TEMPO
RETROR. FINE TEMPO	RETROR. FINE TEMPO
MEZZO TRASPORTO	MEZZO TRASPORTO

DATI INDICATIVI	
PROVINCIA	SEZIONE
COMUNE	N. D'ORDINE DEFINITIVO
LOCALITA'	
COMPONENTE	COMPONENTE
SESSO	SESSO
COMPONENTE	COMPONENTE
LOCALITA'	LOCALITA'
SPECIE DI CONVIVENZA	SPECIE DI CONVIVENZA
COMPONENTE	COMPONENTE
PROVINCIA O STATO ESTERO	PROVINCIA O STATO ESTERO
DATA DI NASCITA	DATA DI NASCITA
GIORNO	GIORNO
MESE	MESE
ANNO	ANNO
STATO CIVILE	STATO CIVILE
CITTA' DI NASCITA	CITTA' DI NASCITA
TIPO LUGO	TIPO LUGO
PROVINCIA O STATO ESTERO	PROVINCIA O STATO ESTERO
MOTIVO DELL'ASSENZA	MOTIVO DELL'ASSENZA
RESIDENZA 1976	RESIDENZA 1976
COMUNE	COMUNE
TITOLO DI STUDIO	TITOLO DI STUDIO
SCUOLA MATERIA	SCUOLA MATERIA
TIPO	TIPO
ORA	ORA
PROFESSIONE	PROFESSIONE
POSIZIONE	POSIZIONE
DIPENDENTI	DIPENDENTI
ATTIVITA'	ATTIVITA'
ECONOMICA	ECONOMICA
TIPO	TIPO
COMUNICAZIONE	COMUNICAZIONE
LUOGO DI LAVORO O DI STUDIO	LUOGO DI LAVORO O DI STUDIO
RETROR. INIZIO TEMPO	RETROR. INIZIO TEMPO
RETROR. FINE TEMPO	RETROR. FINE TEMPO
MEZZO TRASPORTO	MEZZO TRASPORTO

DATI INDICATIVI	
PROVINCIA	SEZIONE
COMUNE	N. D'ORDINE DEFINITIVO
LOCALITA'	
COMPONENTE	COMPONENTE
SESSO	SESSO
COMPONENTE	COMPONENTE
LOCALITA'	LOCALITA'
SPECIE DI CONVIVENZA	SPECIE DI CONVIVENZA
COMPONENTE	COMPONENTE
PROVINCIA O STATO ESTERO	PROVINCIA O STATO ESTERO
DATA DI NASCITA	DATA DI NASCITA
GIORNO	GIORNO
MESE	MESE
ANNO	ANNO
STATO CIVILE	STATO CIVILE
CITTA' DI NASCITA	CITTA' DI NASCITA
TIPO LUGO	TIPO LUGO
PROVINCIA O STATO ESTERO	PROVINCIA O STATO ESTERO
MOTIVO DELL'ASSENZA	MOTIVO DELL'ASSENZA
RESIDENZA 1976	RESIDENZA 1976
COMUNE	COMUNE
TITOLO DI STUDIO	TITOLO DI STUDIO
SCUOLA MATERIA	SCUOLA MATERIA
TIPO	TIPO
ORA	ORA
PROFESSIONE	PROFESSIONE
POSIZIONE	POSIZIONE
DIPENDENTI	DIPENDENTI
ATTIVITA'	ATTIVITA'
ECONOMICA	ECONOMICA
TIPO	TIPO
COMUNICAZIONE	COMUNICAZIONE
LUOGO DI LAVORO O DI STUDIO	LUOGO DI LAVORO O DI STUDIO
RETROR. INIZIO TEMPO	RETROR. INIZIO TEMPO
RETROR. FINE TEMPO	RETROR. FINE TEMPO
MEZZO TRASPORTO	MEZZO TRASPORTO

DATI INDICATIVI	
PROVINCIA	SEZIONE
COMUNE	N. D'ORDINE DEFINITIVO
LOCALITA'	
COMPONENTE	COMPONENTE
SESSO	SESSO
COMPONENTE	COMPONENTE
LOCALITA'	LOCALITA'
SPECIE DI CONVIVENZA	SPECIE DI CONVIVENZA
COMPONENTE	COMPONENTE
PROVINCIA O STATO ESTERO	PROVINCIA O STATO ESTERO
DATA DI NASCITA	DATA DI NASCITA
GIORNO	GIORNO
MESE	MESE
ANNO	ANNO
STATO CIVILE	STATO CIVILE
CITTA' DI NASCITA	CITTA' DI NASCITA
TIPO LUGO	TIPO LUGO
PROVINCIA O STATO ESTERO	PROVINCIA O STATO ESTERO
MOTIVO DELL'ASSENZA	MOTIVO DELL'ASSENZA
RESIDENZA 1976	RESIDENZA 1976
COMUNE	COMUNE
TITOLO DI STUDIO	TITOLO DI STUDIO
SCUOLA MATERIA	SCUOLA MATERIA
TIPO	TIPO
ORA	ORA
PROFESSIONE	PROFESSIONE
POSIZIONE	POSIZIONE
DIPENDENTI	DIPENDENTI
ATTIVITA'	ATTIVITA'
ECONOMICA	ECONOMICA
TIPO	TIPO
COMUNICAZIONE	COMUNICAZIONE
LUOGO DI LAVORO O DI STUDIO	LUOGO DI LAVORO O DI STUDIO
RETROR. INIZIO TEMPO	RETROR. INIZIO TEMPO
RETROR. FINE TEMPO	RETROR. FINE TEMPO



ISTITUTO CENTRALE DI STATISTICA

12° CENSIMENTO GENERALE DELLA POPOLAZIONE

25 ottobre 1981

(Legge 18 dicembre 1980, n. 864)

FOGLIO DI FAMIGLIA

A	Comune	NUMERO DI CODICE
	Provincia	

B	SEZIONE DI CENSIMENTO
	N.

C	NUMERO D'ORDINE	
	Provvisorio	Definitivo

D	FRAZIONE GEOGRAFICA	
	(lettera)	(denominazione)

E	TIPO DI LOCALITÀ	
	Centro abitato 1 <input type="checkbox"/>	(denominazione)
	Nucleo abitato 2 <input type="checkbox"/>	(denominazione)
	Case sparse 3 <input type="checkbox"/>	(denominazione)

DATI RIASSUNTIVI DEL FOGLIO DI FAMIGLIA					
ABITAZIONE (Sez. I)	PERSONE DELLA FAMIGLIA (Sez. II)				PERSONE TEMPORANEA- MENTE PRE- SENTI PRESSO LA FAMIGLIA (Sez. III)
	M	F	Totale	Tempora- neamente assenti	
Abitazione occupata <input type="checkbox"/>					
Stanze <input type="text"/>					
Abitazione non occupata <input type="checkbox"/>					
Stanze <input type="text"/>					
Altro tipo di alloggio <input type="checkbox"/>					
Famiglia in coabitazione <input type="checkbox"/>					
Famiglia senza abitazione <input type="checkbox"/>					

Data 1981

IL RILEVATORE

INDIRIZZO DELLA FAMIGLIA

..... N.
(via, piazza, località)

Scala Piano Interno N. Tel.

AVVERTENZE

Il modello va compilato, con riferimento al **25 ottobre 1981**, dal capo famiglia (cioè da colui che è ritenuto tale dalla famiglia) o, se ciò non fosse possibile, da un'altra persona della famiglia, nelle seguenti parti:

- « Elenco delle persone della famiglia »
- Sezione I - Notizie sull'abitazione: quesiti da ⑤ a ⑬
- Sezione II - Notizie sulle persone della famiglia. **Per ciascuna di esse deve essere compilato un « foglio individuale » rispettando l'ordine secondo il quale sono indicate nell'« Elenco » alla pagina seguente**
- Sezione III - Notizie sulle persone temporaneamente presenti presso la famiglia il 25 ottobre 1981
- « Notizie riassuntive sulla famiglia » (contenute nei tre « quadri » delle ultime due pagine)

Per le domande seguite da quadratino occorre barrare così la risposta che fa al caso.

I riquadri in rosso non devono essere compilati dalla famiglia, ma dal rilevatore.

Le caselle in azzurro non devono essere compilate.

Per facilitare la compilazione delle singole parti del « Foglio di famiglia », vengono forniti alcuni chiarimenti nella GUIDA inserita nel foglio stesso.

OBBLIGHI DI DENUNCIA E SEGRETEZZA DEI DATI FORNITI COL PRESENTE FOGLIO

L'obbligo di fornire le notizie richieste con il presente foglio è stabilito dall'art. 7 della legge 18 dicembre 1980, n. 864. Coloro che non forniscono le notizie richieste, ovvero le forniscono scientemente errate o incomplete, sono passibili, ai sensi dell'art. 18 del R.D.L. 27 maggio 1929, n. 1285, convertito nella legge 21 dicembre 1929, n. 2238, con le modifiche di cui all'art. 3 della legge 12 luglio 1961, n. 603, di una sanzione amministrativa fino a L. 80.000 che, in caso di recidiva, può essere aumentata fino a L. 800.000, senza pregiudizio delle sanzioni fissate dal codice penale.

L'art. 19 del citato Decreto-Legge n. 1285 1929 e successive modifiche stabilisce inoltre: « Le notizie che si raccolgono in occasione di inchieste ordinate dall'Istituto centrale di statistica, direttamente o a mezzo di Enti delegati, sono vincolate al più scrupoloso segreto d'ufficio e non possono essere rese note, per nessun titolo, se non in forma collettiva, in modo che non se ne possa fare alcun riferimento individuale ».

Coloro che, per ragioni del proprio ufficio, essendo venuti a conoscenza di notizie di carattere personale, le comunicano ad altri o se ne servono per scopi privati, sono passibili di una sanzione amministrativa fino a L. 120.000 elevabile, in caso di recidiva, fino a L. 800.000, senza pregiudizio delle pene in cui fossero incorsi per reati previsti dal codice penale.

ELENCO DELLE PERSONE DELLA FAMIGLIA

N. d'ordine	COGNOME E NOME (scrivere in stampatello)	RELAZIONE DI PARENTELA O DI CONVIVENZA CON IL CAPO FAMIGLIA
1	2	3
1		capo famiglia
2		
3		
4		
5		
6		
7		
8		
9		
10		
11		
12		

Nell'elenco a fianco devono essere indicati, per ciascun componente della famiglia, cognome, nome e relazione di parentela o di convivenza con il capo famiglia.

Ai fini del censimento, per **famiglia** si intende un insieme di persone legate da vincoli di matrimonio, parentela, affinità, adozione, affiliazione, tutela o da vincoli affettivi, coabitanti ed aventi dimora abituale nello stesso Comune (**anche se non sono ancora iscritte nell'anagrafe della popolazione del Comune medesimo**), che normalmente provvedono al soddisfacimento dei loro bisogni mediante la messa in comune di tutto o parte del reddito di lavoro o patrimoniale da esse percepito.

Una famiglia può essere costituita anche di una sola persona che provvede in tutto o in parte con i propri mezzi di sussistenza al soddisfacimento dei bisogni individuali.

Sono considerate facenti parte della famiglia, come membri aggregati di essa, anche le persone che, a qualsiasi titolo, convivono abitualmente con la famiglia stessa.

Nell'elencare le singole persone della famiglia, deve essere **scrupolosamente** osservato il seguente ordine:

- capo famiglia ;
- coniuge ;
- figli non sposati (in ordine decrescente di età) ;
- figli sposati e loro familiari ;
- altri parenti o affini del capo famiglia (Indicare a seconda dei casi : padre, fratello, suocero, zio, nipote, cognato, ecc.) ;
- altre persone conviventi ;
- addetti ai servizi della famiglia.

Per le donne coniugate o vedove scrivere prima il cognome da nubile, poi il nome ed infine il cognome del marito preceduto da « in » per le coniugate e « ved. » per le vedove.

Non devono essere elencate le persone temporaneamente presenti presso la famiglia ; ad esse è riservata infatti la Sezione III.

Data 1981

IL CAPO FAMIGLIA
(o chi per esso)

.....

Sezione I - NOTIZIE SULL'ABITAZIONE

da compilarsi a cura del rilevatore

1 SPECIE DI ALLOGGIO

- 1.1 Abitazione occupata . . . 1
- 1.2 Altro tipo di alloggio :
- alloggio precario per le famiglie terremotate . . . 2
 - altro 3
- 1.3 Abitazione non occupata :
- disponibile per la vendita o l'affitto . . . 4
 - utilizzabile per vacanza . . . 5
 - utilizzabile per lavoro . . . 6
 - per altri motivi 7

QUALORA NELL'ABITAZIONE O NELL'ALTRO TIPO DI ALLOGGIO COABITINO PIU' FAMIGLIE INDICARE IL NUMERO D'ORDINE DEL FOGLIO O DEI FOGLI CON I QUALI SONO STATE CENSITE

NUMERO D'ORDINE	
Provvisorio	Definitivo

2 CARATTERISTICHE DEL FABBRICATO IN CUI È SITUATA L'ABITAZIONE

- 2.1 Tipo di fabbricato:
- utilizzato esclusivamente ad uso abitativo . . . 1
 - utilizzato prevalentemente ad uso abitativo . . . 2
 - utilizzato prevalentemente ad uso non abitativo . . . 3
 - rurale 4
- 2.2 Indicare se il fabbricato è completamente separato da altre costruzioni: 1 si 2 no
- 2.3 Tipo di costruzione:
- a) cemento armato
- a piano terra aperto 1
 - a piano terra chiuso con muratura 2
- b) altro tipo 3
- c) non individuato 4
- 2.4 Numero delle abitazioni del fabbricato (comprese le abitazioni non occupate):
- 1 abitazione . . . 1
 - 2 abitazioni . . . 2
 - da 3 a 8 abitazioni . . . 3
 - da 9 a 15 abitazioni . . . 4
 - da 16 a 30 abitazioni . . . 5
 - 31 abitazioni e più 6

3 PIANO IN CUI È SITUATA L'ABITAZIONE

--	--

4 PROPRIETARIO DELL'ABITAZIONE

- Persona fisica 1
- Impresa bancaria o assicuratrice 2
- Altra impresa (di costruzioni, immobiliare, industriale, commerciale, ecc.) 3
- Cooperativa edilizia di abitazione:

 - a proprietà individuale 4
 - a proprietà indivisa 5

- Stato, Regione, Provincia, Comune 6
- Enti previdenziali (INPS, INPDAI, ecc.) 7
- Istituto Autonomo Case Popolari (I.A.C.P.) 8
- Altro 9

5 TITOLO DI GODIMENTO

- Proprietà, usufrutto o riscatto 1
- Affitto o subaffitto . . . 2
- Altro titolo 3

6 EPOCA DI COSTRUZIONE O DI RICOSTRUZIONE

- prima del 1919 . . . 1
- tra il 1919 e il 1945 . . . 2
- tra il 1946 e il 1960 . . . 3
- tra il 1961 e il 1971 . . . 4
- tra il 1972 e il 1975 . . . 5
- tra il 1976 e il 1980 . . . 6
- dopo il 1980 7

7 STANZE

- Stanze adibite ad abitazione o promiscuamente anche ad altro uso N.
- Cucina (se ha caratteristiche di stanza) . . . N.
- Stanze adibite esclusivamente ad altro uso (ufficio, studio professionale, laboratorio, ecc.) N.

8 SUPERFICIE

Indicare la superficie in metri quadrati:

(interi, senza decimali)

9 ACQUA POTABILE

Indicare se l'abitazione:

- a) dispone di acqua corrente potabile di acquedotto:
- nell'interno dell'abitazione . . . 1
 - fuori dell'abitazione . . . 2
- b) dispone di acqua potabile di pozzo o cisterna . . . 3
- c) non dispone di acqua potabile (né di acquedotto, né di pozzo o cisterna) 4

10 GABINETTO (W.C.)

10.1 Indicare se l'abitazione:

- a) dispone di gabinetto nell'interno dell'abitazione:
- uno 1
 - due o più 2
- b) dispone di gabinetto fuori dell'abitazione . . . 3
- c) non dispone di gabinetto . . . 4

10.2 Se l'abitazione dispone di gabinetto, indicare se è fornito di impianto (cassetta, vaschetta, ecc.) per lo scarico dell'acqua:

1 si 2 no

11 BAGNO

Indicare se l'abitazione dispone di bagno (vasca e/o doccia):

1 si 2 no

12 ELETTRICITÀ

Indicare se l'abitazione dispone di elettricità:

1 si 2 no

13 RISCALDAMENTO

13.1 Indicare se l'abitazione:

- a) dispone di riscaldamento:
- fornito da impianto fisso centrale o autonomo . . . 1
 - fornito solo da apparecchi singoli (stufe, caminetti) che consentano il riscaldamento di tutte o della maggior parte delle stanze . . . 2
- b) non dispone di impianto di riscaldamento né viene riscaldato con apparecchi singoli . . . 3

13.2 Tipo di combustibile o di energia prevalentemente usato:

rispondere solo per le abitazioni occupate

- combustibili liquidi (olio combustibile, gasolio, ecc.) . . . 1
- combustibili solidi (carbone, legna, ecc.) . . . 2
- combustibili gassosi (gas di città, metano, ecc.) . . . 3
- energia elettrica 4
- altro 5

1 RELAZIONE DI PARENTELA O DI CONVIVENZA CON IL CAPO FAMIGLIA

ai fini del censimento per capo famiglia si intende chi è considerato tale dalla famiglia

- Capo famiglia 1
- Coniuge (marito, moglie) 2
- Figlio (figliastro, figlio adottivo) 3
- Genitore (padre, madre) 4
- Suocero/a 5
- Genero, nuora 6
- Altro parente o affine 7
- Altra persona convivente 8
- Addetto ai servizi della famiglia (domestico, collaboratore familiare, ecc.) 9

2 SESSO

- Maschio 1
- Femmina 2

3 LUOGO DI NASCITA

- Nel Comune di attuale dimora abituale (residenza) 1
- In altro Comune 2
- (specificare il Comune)
- (specificare la Provincia)
- All'estero 3
- (specificare lo Stato estero)

4 DATA DI NASCITA

giorno mese anno

5 STATO CIVILE

- Celibe o nubile 1
- Coniugato 2
- Vedovo 3
- Separato legalmente 4
- Divorziato 5

6 CITTADINANZA

- Italiana 01
- Straniera
- (specificare)
- Nessuna (apolide) 99

7 LUOGO DI PRESENZA ALLA DATA DEL CENSIMENTO

7.1 Indicare se alla data del censimento la persona era presente nel Comune di dimora abituale (residenza):

1 si no

Precisare se la persona, pur essendo presente alla data del censimento nello stesso Comune di residenza, era eventualmente:

- ricoverata in un istituto di cura pubblico o privato (ospedale, clinica, ecc.) 2
- in altro luogo (convitto, caserma e simili) 3

7.2 Se alla data del censimento la persona era temporaneamente assente dal Comune di dimora abituale (residenza) indicare:

- a) se si trovava:
- in altro Comune 4
- (specificare il Comune)
- all'estero 5
- (specificare la Provincia)
- (specificare lo Stato estero; per i membri di equipaggio indicare « imbarcato »)

b) il motivo della temporanea assenza:

- lavoro 1
- seguire familiari assenti per motivi di lavoro 2
- studio 3
- ricovero in istituto di cura pubblico o privato (ospedale, clinica, ecc.) 4
- altro (turismo, servizio di leva, ecc.) 5

8 LUOGO DI DIMORA ABITUALE (RESIDENZA) NELL'OCTOBRE 1976

rispondere solo se la persona è nata prima del 24 ottobre 1976

- Nel Comune di attuale dimora abituale (residenza) 6
- In altro Comune
- (specificare il Comune)
- (specificare la Provincia)
- All'estero
- (specificare lo Stato estero)

9 ISTRUZIONE

rispondere solo se la persona è nata prima del 24 ottobre 1976

9.1 Indicare il titolo di studio più elevato conseguito:

- laurea
- (specificare)
- diploma
- (specificare)
- licenza di scuola media inferiore 60
- licenza elementare 70

9.2 Se non ha titoli di studio, indicare se sa leggere e scrivere: 80 si 90 no

9.3 Indicare se frequenta:

- a) un corso regolare di studi (scuola elementare, media o secondaria superiore, università) 1 si 2 no
- b) la scuola materna 1 si 2 no

9.4 Indicare se frequenta un corso di formazione professionale (*): 1 si 2 no

(*) Per corso di formazione professionale si intende un corso che abbia tutti i seguenti requisiti: 1) durata non inferiore a tre mesi; 2) rilascio di un attestato; 3) utilizzazione per migliorare o adeguare la capacità professionale.

PERSONE DELLA FAMIGLIA

DELLA PERSONA N. _____

10 CONDIZIONE PROFESSIONALE O NON PROFESSIONALE NELLA SETTIMANA PRECEDENTE LA DATA DEL CENSIMENTO

rispondere solo se la persona è nata prima del 24 ottobre 1967

10.1 Indicare se la persona è :

- occupata 1
- disoccupata alla ricerca di nuova occupazione 2
- in cerca di prima occupazione 3
- casalinga 4
- studente 5
- ritirata dal lavoro 6
- in servizio di leva 7
- in altra condizione 8

10.2 Indipendentemente dalla risposta fornita al punto 10.1, indicare le ore lavorate nella settimana presso un datore di lavoro o nell'azienda familiare. N.

Se la persona è occupata o disoccupata rispondere ai punti 10.3, 10.4, 10.5 indicando :

10.3 La professione, arte o mestiere, esercitata :

..... (specificare)

10.4 In quale modo esercita la professione, arte o mestiere :

a) ALLE DIPENDENZE, COME:

- dirigente 01
- appartenente alla carriera direttiva 02
- impiegato 03
- appartenente alle categorie speciali (intermedi) 04
- capo operaio 05
- operaio specializzato o qualificato 06
- operaio comune (manovale, bracciante agricolo, ecc.) 07
- altro lavoratore dipendente (usciera, guardiano, bidello, ecc.) 08
- apprendista 09
- lavorante a domicilio per conto di imprese 10
- graduato o militare di carriera delle FF.AA., o figura simile dei corpi di polizia e sicurezza interna 11

b) IN CONTO PROPRIO, COME:

- imprenditore 12
 - libero professionista 13
 - lavoratore in proprio (coltivatore diretto, mezzadro, esercente di negozio, artigiano, ecc.) 14
 - coadiuvante 15
- Ha lavoratori retribuiti o apprendisti alle proprie dipendenze? 1 si 2 no

10.5 Qual'è l'attività principale (o unica) dello stabilimento, azienda agricola, negozio, ufficio, ente, ecc., presso cui lavora :

..... (specificare)

11 CONDIZIONE PROFESSIONALE O NON PROFESSIONALE NELL'OTTOBRE 1976

rispondere solo se la persona è nata prima del 24 ottobre 1967

11.1 Indicare se la persona era :

- occupata 1
- disoccupata alla ricerca di nuova occupazione 2
- in cerca di prima occupazione 3
- casalinga 4
- studente 5
- in altra condizione 6

11.2 Se la persona era occupata indicare :

- a) se lavorava : — alle dipendenze 1
— in conto proprio 2
- b) in quale settore :
- agricoltura, foreste, pesca 1
 - industria 2
 - commercio 3
 - altre attività 4

12 LUOGO DI STUDIO O DI LAVORO, TEMPO IMPIEGATO E MEZZO UTILIZZATO PER GLI SPOSTAMENTI

12.1 Indicare la denominazione e l'indirizzo del luogo di studio o di lavoro :

..... (denominazione)

..... (indirizzo: via, piazza, numero civico, località)

..... (Comune e Provincia o Stato estero)

12.2 Indicare se la persona rientra giornalmente dal luogo di studio o di lavoro nella sua dimora abituale :

1 si 2 no

12.3 In caso di risposta affermativa, se la persona si è recata mercoledì ultimo scorso al luogo di studio o di lavoro precisato al punto 12.1, indicare :

- a) in quale delle seguenti fasce orarie hanno avuto inizio le lezioni o il lavoro:
- 7,15 - 7,44 1
 - 7,45 - 8,14 2
 - 8,15 - 8,44 3
 - 8,45 - 9,15 4
 - altro orario 5
- b) se si è recata più di una volta al luogo di studio o di lavoro 1 si 2 no
- c) il tempo impiegato per recarsi una sola volta (solo andata) da casa al luogo di studio o di lavoro:
- fino a 15 minuti 1
 - da 16 a 30 minuti 2
 - da 31 a 60 minuti 3
 - oltre 60 minuti 4
- d) il mezzo di trasporto utilizzato per compiere il tratto più lungo (in termini di distanza e non di tempo) del tragitto casa/luogo di studio o di lavoro :
- nessun mezzo (a piedi) 1
 - ferrovia, tram, metropolitana o altro mezzo pubblico (es.: funicolare) su rotaia. 2
 - autobus, filobus, corriera o altro mezzo pubblico (es.: taxi) su gomma 3
 - autobus aziendale o scolastico 4
 - auto privata (come conducente) 5
 - auto privata (come trasportato) 6
 - motocicletta, ciclomotore, scooter (come conducente o trasportato) 7
 - altro mezzo (bicicletta, battello, funivia, ecc.) 8

**Sezione III - NOTIZIE SULLE PERSONE
TEMPORANEAMENTE PRESENTI PRESSO LA FAMIGLIA
IL 25 OTTOBRE 1981**

PERSONA N. 1	PERSONA N. 2	PERSONA N. 3
① SESSO — Maschio 1 <input type="checkbox"/> — Femmina 2 <input type="checkbox"/>	① SESSO — Maschio 1 <input type="checkbox"/> — Femmina 2 <input type="checkbox"/>	① SESSO — Maschio 1 <input type="checkbox"/> — Femmina 2 <input type="checkbox"/>
② DATA DI NASCITA _____ <small>(giorno) (mese) (anno)</small>	② DATA DI NASCITA _____ <small>(giorno) (mese) (anno)</small>	② DATA DI NASCITA _____ <small>(giorno) (mese) (anno)</small>
③ STATO CIVILE — Celibe o nubile . 1 <input type="checkbox"/> — Coniugato 2 <input type="checkbox"/> — Vedovo 3 <input type="checkbox"/> — Separato legalmente . . . 4 <input type="checkbox"/> — Divorziato 5 <input type="checkbox"/>	③ STATO CIVILE — Celibe o nubile . 1 <input type="checkbox"/> — Coniugato 2 <input type="checkbox"/> — Vedovo 3 <input type="checkbox"/> — Separato legalmente . . . 4 <input type="checkbox"/> — Divorziato 5 <input type="checkbox"/>	③ STATO CIVILE — Celibe o nubile . 1 <input type="checkbox"/> — Coniugato 2 <input type="checkbox"/> — Vedovo 3 <input type="checkbox"/> — Separato legalmente . . . 4 <input type="checkbox"/> — Divorziato 5 <input type="checkbox"/>
④ CITTADINANZA — Italiana 01 <input type="checkbox"/> — Straniera _____ <small>(specificare)</small> <input type="checkbox"/> <input type="checkbox"/> — Nessuna (apolide) 99 <input type="checkbox"/>	④ CITTADINANZA — Italiana 01 <input type="checkbox"/> — Straniera _____ <small>(specificare)</small> <input type="checkbox"/> <input type="checkbox"/> — Nessuna (apolide) 99 <input type="checkbox"/>	④ CITTADINANZA — Italiana 01 <input type="checkbox"/> — Straniera _____ <small>(specificare)</small> <input type="checkbox"/> <input type="checkbox"/> — Nessuna (apolide) 99 <input type="checkbox"/>
⑤ MOTIVO DELLA TEMPORANEA PRESENZA — Lavoro 1 <input type="checkbox"/> — Altro 2 <input type="checkbox"/>	⑤ MOTIVO DELLA TEMPORANEA PRESENZA — Lavoro 1 <input type="checkbox"/> — Altro 2 <input type="checkbox"/>	⑤ MOTIVO DELLA TEMPORANEA PRESENZA — Lavoro 1 <input type="checkbox"/> — Altro 2 <input type="checkbox"/>

