

12°
censimento generale
della popolazione
25 ottobre 1981

Volume II

dati sulle caratteristiche strutturali
della popolazione e delle abitazioni

Tomo I - Fascicoli provinciali

52 - SIENA

ISTITUTO CENTRALE DI STATISTICA	
UFF. REGIONALE per la CAMPANIA	
BIBLIOTECA	
FM	487
Napoli	26 3 1984



Istat
Istituto Centrale di Statistica

roma 1984

indice

CARTA PLANIMETRICA

Tabelle sinottiche

Caratteri considerati nelle tavole comunali	pag.	X
Caratteri considerati nelle tavole provinciali	»	XII

Introduzione

1. Premessa	»	XV
2. Definizioni	»	XVI
Famiglia (pag. XVI) - Convivenza (pag. XVII) - Popolazione residente (pag. XVIII) - Popolazione presente (pag. XVIII) - Età (pag. XVIII) - Grado di istruzione (pag. XIX) - Condizione professionale o non professionale (pag. XX) - Professione (pag. XXI) - Posizione nella professione (pag. XXI) - Ramo di attività economica (pag. XXIII) - Abitazione, stanza, altro tipo di alloggio (pag. XXIV) - Fabbricato (pag. XXV)		
3. Avvertenze alle tavole	»	XXV
Tavole comunali (pag. XXV) - Tavole provinciali (pag. XXVII)		
4. Diffusione dei dati	»	XXVIII
5. Qualità dei dati	»	XXVIII

Parte prima - dati comunali

Tavola 1	— Superficie territoriale e densità — Popolazione residente e popolazione presente, per sesso	pag. 3
Tavola 2	— Popolazione residente temporaneamente assente per sesso, luogo di presenza e motivo dell'assenza »	4
Tavola 3	— Popolazione residente per sesso e stato civile »	5
Tavola 4	— Popolazione residente per sesso e classe di età	
	A — Totale »	6
	B — Maschi »	8
	C — Femmine »	10
Tavola 5	— Popolazione residente in età da 6 anni in poi per sesso e grado di istruzione »	12
Tavola 6	— Popolazione residente che frequenta corsi regolari di studio e/o corsi di formazione professionale, per sesso e classe di età »	14
Tavola 7	— Popolazione residente attiva e non attiva per sesso	
	A — Totale »	16
	B — Maschi »	17
Tavola 8	— Popolazione residente attiva in condizione professionale, per sesso e ramo di attività economica	
	A — Totale »	18
	B — Maschi »	20
	C — Femmine »	22
Tavola 9	— Popolazione residente attiva in condizione professionale, per sesso, settore di attività economica e posizione nella professione	
	A — Totale »	24
	B — Agricoltura, caccia, foreste e pesca »	25
	C — Industrie »	26
	D — Altre attività »	27
Tavola 10	— Popolazione residente attiva in condizione professionale, per sesso, classe di età e settore di attività economica	
	A — Totale »	28
	B — Maschi »	30
	C — Femmine »	32
Tavola 11	— Popolazione residente non attiva per sesso, classe di età e condizione non professionale »	34
Tavola 12	— Popolazione residente che rientra giornalmente nella propria dimora abituale, secondo il luogo di lavoro o di studio »	36
Tavola 13	— Famiglie residenti per ampiezza della famiglia »	37
Tavola 14	— Famiglie residenti secondo la tipologia della famiglia »	38
Tavola 15	— Abitazioni in complesso (occupate e non occupate); altri tipi di alloggio »	40
Tavola 16	— Abitazioni occupate per titolo di godimento »	42
Tavola 17	— Abitazioni occupate per epoca di costruzione »	44
Tavola 18	— Abitazioni occupate per numero di stanze »	46
Tavola 19	— Abitazioni occupate per servizio installato »	48

Tavola 20 — Abitazioni occupate per figura giuridica del proprietario e titolo di godimento	pag.	50
Tavola 21 — Abitazioni non occupate per motivo della non occupazione	»	52
Tavola 22 — Abitazioni non occupate per servizio installato	»	53
Tavola 23 — Abitazioni non occupate per figura giuridica del proprietario	»	54

Parte seconda - dati provinciali

Tavola 1 — Popolazione residente per singolo anno di età, sesso e stato civile	»	58
Tavola 2 — Popolazione presente per singolo anno di età, sesso e stato civile	»	60
Tavola 3 — Popolazione residente per sesso, classe di età e luogo di nascita	»	62
Tavola 4 — Popolazione residente in età da 6 anni in poi per grado di istruzione, sesso, classe di età, condizione professionale o non professionale	»	63
Tavola 5 — Popolazione residente attiva e non attiva per sesso e classe di età, attiva per ramo di attività economica e posizione nella professione; non attiva per condizione non professionale	»	64
Tavola 6 — Popolazione residente attiva e non attiva per sesso e stato civile; attiva per ramo di attività economica e posizione nella professione; non attiva per condizione non professionale	»	66
Tavola 7 — Popolazione residente attiva in condizione professionale per sesso, posizione nella professione, ramo e classe di attività economica	»	68
Tavola 8 — Popolazione residente attiva in condizione professionale per sesso e professione	»	70
Tavola 9 — Popolazione residente attiva in condizione professionale per sesso e categoria socio-professionale	»	74
Tavola 10 — Popolazione residente occupata per ramo di attività economica, ore lavorate e posizione nella professione	»	75
Tavola 11 — Popolazione residente in età da 14 anni in poi non occupata, per sesso e numero di ore lavorate	»	75
Tavola 12 — Popolazione residente in età da 19 anni in poi per sesso, luogo di residenza nel 1976, condizione nel 1976 e nel 1981	»	76
Tavola 13 — Stranieri residenti per classe di età e sesso; condizione professionale per settore di attività economica e posizione nella professione; condizione non professionale	»	78
Tavola 14 — Famiglie residenti per ampiezza e tipo della famiglia	»	79
Tavola 15 — Famiglie residenti con almeno un nucleo familiare, per tipo del nucleo e ampiezza della famiglia	»	80
Tavola 16 — Famiglie residenti per tipo di famiglia e di componenti	»	80
Tavola 17 — Famiglie residenti per ampiezza, stato civile, classe di età e sesso del capo famiglia di censimento		
A — Totale	»	81
B — Maschi	»	82
C — Femmine	»	83

Tavola 18 — Famiglie residenti per condizione professionale o non professionale dei componenti e condizione del capo famiglia di censimento	pag.	84
Tavola 19 — Famiglie residenti per ampiezza e numero di componenti (occupati, in età inferiore a 6 anni, in età di 60 anni e più, in età di 75 anni e più)	»	84
Tavola 20 — Famiglie residenti per ampiezza e specie di alloggio in cui dimorano	»	85
Tavola 21 — Famiglie residenti per tipo della famiglia e numero di figli conviventi	»	86
Tavola 22 — Convivenze e componenti permanenti, attivi e non attivi, per specie della convivenza	»	86
Tavola 23 — Convivenze secondo il numero di componenti presenti per sesso e specie della convivenza	»	86
Tavola 24 — Abitazioni occupate per numero di occupanti, numero di stanze e titolo di godimento	»	88
Tavola 25 — Abitazioni occupate per numero di stanze, numero di famiglie, figura giuridica del proprietario, epoca di costruzione e titolo di godimento, numero di servizi installati	»	90
Tavola 26 — Abitazioni occupate per tipo di fabbricato, numero di stanze, epoca di costruzione, servizi installati	»	92
Tavola 27 — Abitazioni occupate per servizi installati, numero di occupanti, numero di stanze, titolo di godimento, figura giuridica del proprietario ed epoca di costruzione	»	94
Tavola 28 — Abitazioni occupate per numero di stanze e numero dei componenti delle famiglie secondo la condizione occupazionale	»	96
Tavola 29 — Abitazioni non occupate per numero di stanze, motivo della non occupazione, tipo di fabbricato, figura giuridica del proprietario ed epoca di costruzione	»	98
Tavola 30 — Occupati per settore di attività economica, luogo di lavoro, tempo impiegato e mezzo utilizzato		
A — Agricoltura, caccia, foreste e pesca	»	99
B — Industrie	»	100
C — Altre attività	»	101
D — Totale	»	102
Tavola 31 — Studenti per luogo di studio, tempo impiegato e mezzo utilizzato	»	103

Appendice

- A — Tipologia completa delle famiglie
 - B — Confronto tra le classi di età ai censimenti demografici del 1951, 1961, 1971 e 1981.
 - C — Variazioni territoriali e di nome nelle circoscrizioni amministrative (periodo: 25 ottobre 1971 - 24 ottobre 1981)
 - D — Zone di territorio in contestazione tra Comuni
 - E — Categorie socio-professionali secondo la professione e la posizione nella professione.
 - F — Tavole disponibili
- Tracciati records
 Fac simile del *Foglio di famiglia*.

**tabelle
sinottiche**

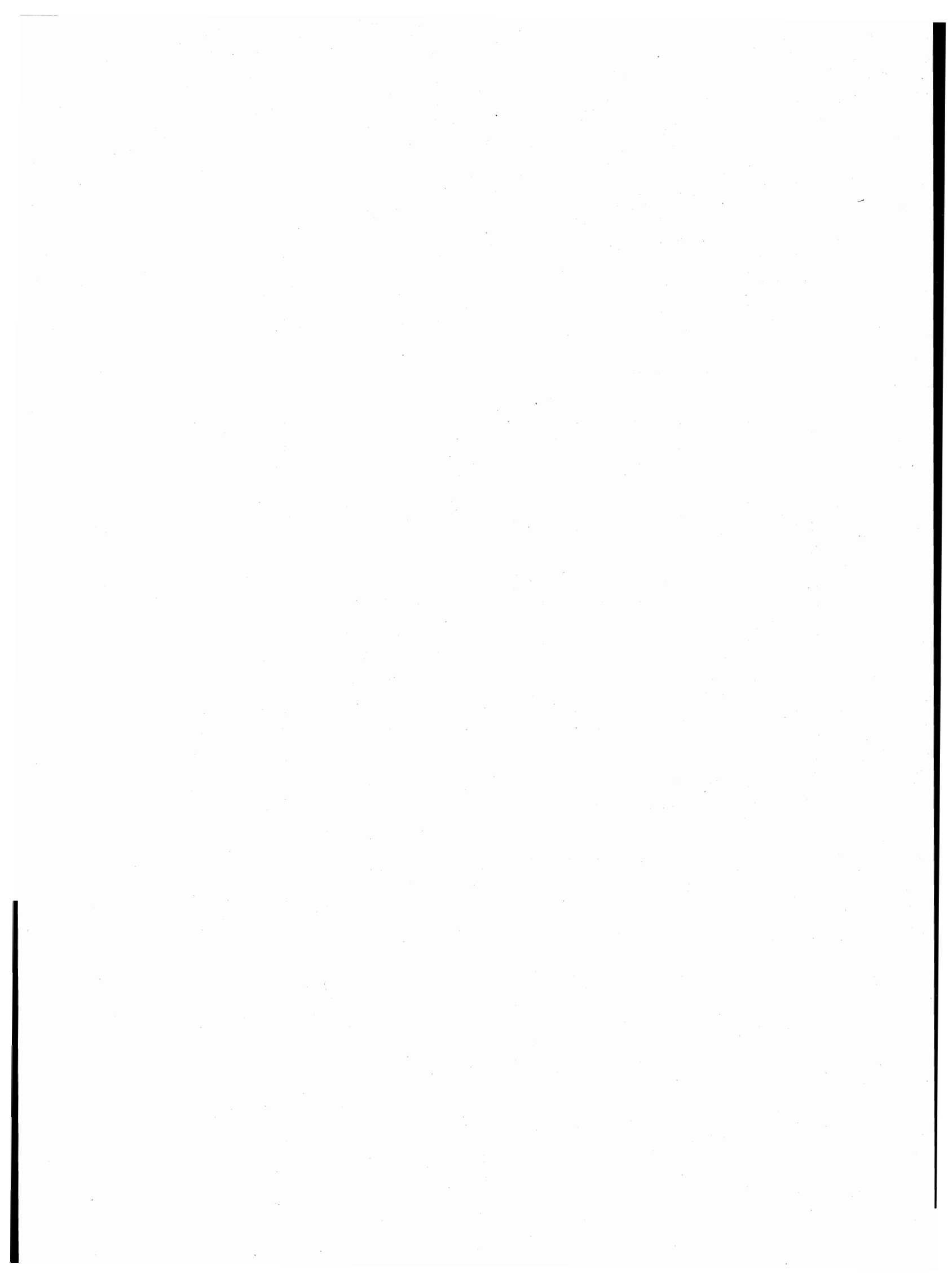

introduzione

1. — PREMESSA

Il 12° Censimento generale della popolazione e il Censimento generale delle abitazioni sono stati effettuati con riferimento alla data del 25 ottobre 1981, in attuazione della legge 18 dicembre 1980, n. 864 e del relativo regolamento di esecuzione (D.P.R. 28 settembre 1981, n. 542).

Il piano della rilevazione è stato predisposto sulla base delle proposte formulate da un'apposita Commissione di studio istituita presso l'Istituto Centrale di Statistica della quale hanno fatto parte docenti universitari e rappresentanti di Amministrazioni Pubbliche, nonché di vari Enti interessati all'utilizzazione dei dati censuari.

Il piano di pubblicazione, modificato rispetto al 1971, in particolare, per quanto riguarda la disponibilità dei risultati in funzione delle diverse aggregazioni territoriali, si articola nel modo seguente:

Volume I — Primi risultati provinciali e comunali sulla popolazione e sulle abitazioni (Dati provvisori) (Maggio 1982)

Volume II — Dati sulle caratteristiche strutturali della popolazione e delle abitazioni

Tomo 1 — Fascicoli provinciali (95 fascicoli)

Tomo 2 — Fascicoli regionali (20 fascicoli)

Tomo 3 — Fascicolo nazionale

Volume III — Popolazione delle frazioni geografiche e delle località abitate dei Comuni (20 fascicoli regionali e 1 fascicolo nazionale).

Volume IV — Atti del censimento.

Un apposito volume riporta i dati sulla popolazione residente legale dei singoli Comuni, un altro infine sarà dedicato ad una relazione illustrativa ed interpretativa dei risultati censuari.

Il presente fascicolo consta di due parti:

Parte prima: 23 tavole con dati riferiti ai singoli Comuni della Provincia;

Parte seconda: 31 tavole, con dati riguardanti l'incrocio dei caratteri considerati, elaborate a livello provinciale.

Qui di seguito vengono riportate ed illustrate le definizioni dei caratteri ai quali si riferiscono i dati contenuti nel fascicolo; allo scopo di assicurare una esatta interpretazione dei dati stessi vengono inoltre fornite avvertenze specifiche per alcune tavole, nonché talune indicazioni sugli ulteriori canali di accesso all'informazione censuaria e sulla qualità dei risultati.

Per una più completa conoscenza delle modalità tecniche seguite per l'esecuzione del censimento, vedasi il fascicolo dell'Istituto Centrale di Statistica - 12° Censimento della popolazione e 6° Censimento dell'industria, del commercio, dei servizi e dell'artigianato, 25-26 ottobre 1981, *Disposizioni e istruzioni per gli Organi periferici*, Roma 1981.

La denominazione e le circoscrizioni territoriali dei Comuni, delle Province e delle Regioni fanno riferimento alla situazione esistente alla data del 25 ottobre 1981 (Cfr. Istituto Centrale di Statistica - *Elenco dei Comuni al 25 ottobre 1981*, Roma 1982).

2. — DEFINIZIONI

FAMIGLIA

Ai fini del censimento, per famiglia s'intende un insieme di persone legate da vincoli di matrimonio, parentela, affinità, adozione, affiliazione, tutela o da vincoli affettivi, coabitanti ed aventi dimora abituale nello stesso Comune, che normalmente provvedono al soddisfacimento dei loro bisogni mediante la messa in comune di tutto o parte del reddito di lavoro o patrimoniale da esse percepito.

Una famiglia può essere costituita anche di una sola persona la quale provvede in tutto o in parte con i propri mezzi di sussistenza al soddisfacimento dei bisogni individuali.

Sono considerate facenti parte della famiglia, come membri aggregati di essa, anche le persone addette ai servizi domestici, nonché le altre persone che, a qualsiasi titolo, convivono abitualmente con la famiglia stessa.

Ai fini del censimento, si considera **capo famiglia** colui che è ritenuto tale dalla famiglia. Questa definizione differisce da quella utilizzata nei censimenti del 1961 e 1971 a seguito delle innovazioni legislative in materia di diritto di famiglia.

Per la classificazione delle famiglie è stata adottata, analogamente agli spogli effettuati in occasione dei censimenti del 1961 e 1971, la seguente tipologia:

- Famiglie di Tipo A, *se composte di solo capo famiglia* (con o senza membri aggregati);
- Famiglie di Tipo B, *se composte di capo famiglia e coniuge* (con o senza membri aggregati);

- Famiglie di Tipo C, *se composte di capo famiglia, coniuge e figli* (con o senza membri aggregati). Sono considerate di tipo C anche le famiglie in cui manca il coniuge, cioè composte di capo famiglia e figli (con o senza membri aggregati);
- Famiglie di Tipo D, *se composte di capo famiglia, coniuge, figli, ascendenti e/o altri parenti* (con o senza membri aggregati). Sono considerate di tipo D anche le famiglie composte di: capo famiglia, figli, ascendenti e/o altri parenti; capo famiglia, coniuge, ascendenti e/o altri parenti; capo famiglia, ascendenti e/o altri parenti.

Per una migliore conoscenza delle strutture familiari, si è provveduto ad analizzare più in profondità le famiglie di tipo C e di tipo D, individuando al loro interno gruppi ulteriori di famiglie, pervenendo così ad una tipologia più articolata (cfr. Tavola provinciale n. 14). Il contenuto dei singoli gruppi è reso esplicito in Appendice (punto A).

Questa tipologia è stata concepita in funzione dell'obiettivo di procedere, per quanto possibile, all'individuazione dei nuclei familiari.

Per **nucleo familiare** s'intende la coppia sposata senza figli o con uno o più figli mai sposati, nonché un solo genitore con uno o più figli mai sposati.

Si possono quindi avere i seguenti quattro tipi di nuclei familiari:

- coniugi senza figli o con figli tutti non celibi o nubili;
- coniugi con almeno un figlio mai sposato;
- padre con almeno un figlio mai sposato;
- madre con almeno un figlio mai sposato.

In questo fascicolo risultano enucleate le famiglie con almeno un nucleo familiare (cfr. Tavola provinciale n. 15) in quanto non è stato possibile provvedere ad un accertamento esaustivo dei nuclei familiari sia per l'assenza sul *Foglio di famiglia* di quesiti specifici o di notizie comunque indispensabili, sia perché si è rinunciato ad ulteriori esplorazioni che pure in qualche caso avrebbero consentito l'individuazione di altri nuclei.

Si è del parere, comunque, che i citati criteri di spoglio — peraltro applicati all'universo delle famiglie e non ad un campione come generalmente praticato negli altri Paesi — assicurino risultati pienamente soddisfacenti, tenuto anche conto che — stando alle risultanze di uno spoglio campionario condotto sulla base dei dati censuari del 1971 (cfr. Istituto Centrale di Statistica — *Indagine sui nuclei familiari*, Collana d'informazioni, n. 6 del 1982) — le famiglie mononucleari rappresentano il 97% circa delle famiglie con due o più componenti.

CONVIVENZA

Ai fini del censimento, per convivenza s'intende un insieme di persone che, senza essere legate da vincoli di matrimonio, parentela, affinità e simili, conducono vita in comune per motivi religiosi, di cura, di assistenza, militari, di pena, e simili.

Sono considerate facenti parte della convivenza anche le persone addette alla convivenza stessa per ragioni d'impiego o di lavoro e che vi convivono abitualmente, purché non costituiscano famiglia a sé stante.

POPOLAZIONE RESIDENTE

La popolazione residente di ciascun Comune è costituita dalle persone aventi dimora abituale nel Comune e ivi presenti alla data del censimento e dalle persone aventi anch'esse dimora abituale nel Comune, ma che alla data del censimento risultavano assenti per uno dei seguenti motivi:

- emigrazione in altro Comune o all'estero, nel caso si tratti di emigrazione per l'esercizio di occupazioni stagionali o temporanee;
- servizio di leva, di richiamo alle armi, di volontariato;
- istruzione, noviziato religioso;
- ricovero in istituti di cura, di qualsiasi natura, purché la permanenza nel Comune di temporanea presenza non superi i due anni;
- detenzione in attesa di giudizio, condanna inferiore a cinque anni, obbligo di soggiorno per misura di prevenzione, rieducazione, purché la permanenza nel Comune di temporanea presenza non superi i cinque anni;
- affari, turismo, breve cura, e simili;
- servizio statale all'estero;
- missione fuori sede, compresa la frequenza di corsi di qualificazione o aggiornamento professionali, nonché di avanzamento;
- imbarco su navi della marina militare e mercantile.

È il caso di precisare, sulla base della predetta definizione, che a livello provinciale la popolazione residente temporaneamente assente risulta dalla somma dei dati comunali e pertanto comprende anche le persone temporaneamente assenti da un Comune della Provincia che alla data del censimento erano temporaneamente presenti in un altro Comune della Provincia stessa.

La popolazione residente, a norma dell'art. 2 del D.P.R. 542 del 28 settembre 1981, è considerata popolazione legale. Il relativo ammontare, per Comuni, Provincie e Stato è pubblicato sulla Gazzetta Ufficiale n. 95, del 7 aprile 1983, Supplemento ordinario n. 17.

POPOLAZIONE PRESENTE

La popolazione presente di ciascun Comune è costituita dalle persone presenti nel Comune alla data del censimento ed aventi in esso dimora abituale, nonché dalle persone temporaneamente presenti nel Comune alla data del censimento, ma aventi abituale dimora in altro Comune o all'estero.

ETÀ

L'età è computata in anni compiuti. Così ad esempio:

- 0 anni: dalla nascita al giorno precedente il 1° compleanno;
- 1 anno: dal giorno del 1° compleanno al giorno precedente il 2° compleanno;
- meno di 5 anni: dalla nascita al giorno precedente il 5° compleanno;
- da 5 a 9 anni: dal giorno del 5° compleanno al giorno precedente il 10° compleanno.

Poiché tale criterio è stato reintrodotta in occasione del censimento demografico del 1971, al fine di rendere più agevoli i confronti temporali, si forniscono in Appendice (punto B) indicazioni utili per la ricostruzione delle classi di età per le quali può essere effettuato il confronto dei dati comunali.

GRADO DI ISTRUZIONE

Si riferisce al più alto titolo di studio conseguito in qualsiasi scuola (pubblica o privata, italiana o straniera, anche all'estero) e non alla più alta classe o al più alto corso frequentato con successo.

Laureati	coloro che, avendo seguito un corso completo di studi universitari (della durata minima di quattro anni), hanno conseguito un diploma di laurea.
Diplomati	coloro che hanno conseguito un diploma di maturità o di abilitazione di scuola secondaria di secondo grado. Con tale voce sono altresì indicate le persone che hanno conseguito una abilitazione specifica dopo un corso di studi universitari della durata inferiore a quattro anni (diploma di statistica, di vigilanza alle scuole elementari, ISEF, ecc.).
Forniti di licenza media inferiore	coloro che hanno conseguito una licenza di scuola secondaria di primo grado che consenta l'accesso alle scuole secondarie di secondo grado.
Forniti di licenza elementare	coloro che hanno conseguito la licenza elementare o il certificato rilasciato da un corso di scuola popolare di tipo C (assimilabile alla licenza elementare).
Alfabeti privi di titolo di studio	coloro che hanno dichiarato di saper leggere e scrivere pur non avendo conseguito la licenza elementare, nonché gli scolari anche se iscritti alla 1 ^a elementare. Sono comprese in tale gruppo anche le persone che hanno conseguito il certificato di proscioglimento (3 ^a elementare) fino al 1955, anno nel quale tale certificato venne abolito. Poiché nel censimento del 1961 le persone fornite del certificato di proscioglimento vennero comprese tra le persone in possesso di licenza di scuola elementare, ai fini di un corretto confronto fra i dati di questi due censimenti occorre considerare congiuntamente i gruppi dei <i>forniti di licenza elementare</i> e degli <i>alfabeti privi di titolo di studio</i> .
Analfabeti	coloro che hanno dichiarato di non sapere leggere e scrivere.

CONDIZIONE PROFESSIONALE O NON PROFESSIONALE

La popolazione in condizione professionale è costituita dalle persone che nella settimana precedente la data del censimento risultavano occupate o disoccupate alla ricerca di nuova occupazione.

Occupati coloro che possiedono un'occupazione (in proprio o alle dipendenze) da cui traggono un profitto o una retribuzione. Sono considerati tali anche coloro che collaborano, senza avere un regolare rapporto di lavoro, con un familiare che svolge un'attività lavorativa in proprio.

Disoccupati alla ricerca di nuova occupazione coloro che hanno perduto una precedente occupazione alle dipendenze e sono alla ricerca attiva di una nuova occupazione, essendo in grado di accettarla se viene loro offerta.

La popolazione in condizione non professionale è costituita:

- a) da tutti i bambini e ragazzi con meno di 14 anni;
- b) dalle persone in cerca di prima occupazione;
- c) dalle casalinghe;
- d) dagli studenti;
- e) dalle persone ritirate dal lavoro;
- f) dagli altri censiti in età da 14 anni in poi che non rientrano nei gruppi di cui alle lettere da b) ad e). Tra questi ultimi sono compresi anche coloro che stanno assolvendo gli obblighi di leva, tali persone al censimento del 1971 venivano attribuite alla popolazione in condizione professionale o a quella in condizione non professionale sulla base della condizione nella quale si trovavano prima dell'inizio del servizio di leva.

Si riportano di seguito le relative definizioni:

Persone in cerca di prima occupazione coloro che non hanno mai esercitato un'attività lavorativa o hanno cessato un'attività lavorativa in proprio e sono alla ricerca attiva di un'occupazione alle dipendenze essendo in grado di accettarla se viene loro offerta.

Casalinghe coloro che si dedicano prevalentemente alla cura della propria famiglia e della propria casa.

Studenti coloro che si dedicano prevalentemente allo studio.

Persone ritirate dal lavoro coloro che hanno cessato una attività lavorativa per raggiunti limiti di età o altra causa.

Anche ai fini del confronto con i dati del censimento del 1971, si precisa che **le persone in condizione professionale e quelle in cerca di prima occupazione confluiscono nella cosiddetta popolazione attiva. La popolazione in condizione non professionale depurata dalle persone in cerca di prima occupazione, costituisce invece la popolazione non attiva.**

In ordine sempre ai confronti temporali, è necessario tener presente che nei precedenti censimenti si è utilizzato il concetto di condizione *abituale*, non essendo previsto che la risposta ai quesiti sull'attività professionale dovesse essere fornita facendo riferimento alla data del censimento. Con le innovazioni introdotte è stato recepito il criterio seguito nelle rilevazioni correnti delle forze di lavoro.

PROFESSIONE

Per professione s'intende l'attività individuale esercitata dalle persone costituenti la popolazione attiva, ad esclusione delle persone in cerca di prima occupazione. La specificazione della professione, cioè la *qualificazione tecnologica* dell'attività individuale è determinata dal genere di lavoro o di servizio esplicito (ad esempio: industriale, commerciante, medico, avvocato, contabile, falegname, ebanista, fabbro ferraio, elettricista... ecc.).

Il lavoro connesso con l'esercizio di una professione è caratterizzato da uno sforzo fisico o intellettuale da parte della persona, nonché dall'oggetto sul quale tale sforzo viene esercitato. In relazione alla prevalenza ed alla natura di questi vari elementi si è soliti fare distinzione tra lavoro prevalentemente intellettuale e lavoro prevalentemente manuale. Le attività di carattere prevalentemente intellettuale sono comunemente designate come *professioni o arti liberali*; quelle di carattere prevalentemente manuale come *arti o mestieri*. Tuttavia, per semplicità di linguaggio, si designano usualmente con il termine *professioni* sia le professioni e arti liberali, sia le arti e i mestieri.

Per le persone addette al culto e i militari di carriera esercitanti una professione non inerente all'esercizio del culto o all'attività tipicamente militare è stata considerata l'attività di tipo civile da esse svolta (ad esempio: per un sacerdote secolare esercitante la professione di insegnante presso una scuola pubblica o privata si è considerata la professione di *insegnante*; per una suora infermiera si è considerata la professione di *infermiera*; per un capitano medico si è considerata la professione di *medico*, e così via).

Per le persone disoccupate è stata considerata la professione esercitata prima della disoccupazione.

Per notizie più analitiche si rinvia al volume dell'Istituto Centrale di Statistica — *Classificazione delle professioni*, Metodi e Norme, Serie C, n. 9, Maggio 1981.

Per la professione e i due caratteri seguenti (posizione nella professione ed attività economica) è necessario tener presente che le persone con più di una attività lavorativa hanno fornito le notizie facendo riferimento alla principale attività svolta, cioè a quella che per continuità di lavoro, per importanza economica o altre considerazioni era ritenuta da esse la prevalente.

POSIZIONE NELLA PROFESSIONE

Per posizione nella professione s'intende la condizione della persona espletante un'attività economica in rapporto all'unità locale in cui viene svolta l'attività stessa.

Nel presente volume le posizioni nella professione risultano raggruppate nel modo seguente:

Imprenditori, liberi professionisti:

imprenditori — coloro che gestiscono in proprio un'impresa (azienda agricola, industriale, commerciale, ecc.), nella quale non impiegano l'opera manuale propria o di familiari, ma quella di dipendenti;

liberi professionisti — coloro che esercitano in proprio una professione o arte liberale (notaio, medico, ingegnere, avvocato, ecc.).

Lavoratori in proprio: coloro che gestiscono un'azienda agricola, una piccola azienda industriale, una bottega artigiana, un negozio o un esercizio pubblico partecipandovi col proprio lavoro manuale. In tale posizione sono compresi anche i coltivatori diretti, i mezzadri e simili, i soci di cooperative aventi figura di lavoratori in proprio e chi lavora nel proprio domicilio direttamente per conto di consumatori e non su commissione di imprese.

Coadiuvanti: coloro che collaborano con un familiare che svolge un'attività lavorativa in proprio, senza avere un rapporto di lavoro regolato da contratto.

Dirigenti e impiegati:

dirigenti — coloro che ricoprono un ruolo caratterizzato da un elevato grado di professionalità, autonomia e potere decisionale. Per la Pubblica Amministrazione si considerano in tale posizione le qualifiche previste dal D.P.R. 30 giugno 1972, n. 748, nonché le qualifiche equivalenti presso tutte le altre Amministrazioni, siano esse a carattere centrale o locale. Per gli appartenenti alle FF. AA. e corpi similari sono considerati come dirigenti gli ufficiali con grado superiore a quello di tenente colonnello o posizioni assimilate;

appartenenti alla carriera direttiva — coloro che con diverso grado di responsabilità, discrezionalità di poteri e autonomia, esercitano una funzione direttiva (tecnica o amministrativa). Per gli appartenenti alle FF. AA. e corpi similari sono considerati come direttivi gli ufficiali con grado inferiore a quello di colonnello o posizioni assimilate;

impiegati — coloro che esercitano una funzione di concetto o esecutiva tecnica o amministrativa;

appartenenti alle categorie speciali (intermedi) — coloro che esercitano una funzione intermedia tra quella degli impiegati e quella degli operai specializzati vale a dire chi guida e controlla, con apporto di adeguata competenza tecnico-pratica, gruppi di altri lavoratori.

Lavoratori dipendenti:

capi operai — coloro che svolgono una attività per la cui esecuzione si richiedono conoscenze di tipo specialistico ed hanno eventualmente responsabilità di guida di personale;

operai specializzati o qualificati — coloro che svolgono una attività per la cui esecuzione si richiedono adeguate cognizioni tecnico-pratiche conseguite o in istituti professionali o mediante istruzione equivalente o acquisite con il necessario tirocinio e pratica, nonché chi esegue con perizia il lavoro manuale affidatogli essendo in possesso di specifiche capacità tecnico-pratiche;

operai comuni — coloro che eseguono lavori di carattere manuale e non sono compresi nelle categorie precedenti (manovale, bracciante agricolo, ecc.);

altri lavoratori dipendenti — coloro che esercitano mansioni di usciere, bidello, guardiano e simili;

apprendisti — coloro che esercitano un'attività lavorativa per l'apprendimento di una professione ed il successivo conseguimento di una qualifica;

lavoranti a domicilio — coloro che lavorano nel proprio domicilio esclusivamente o prevalentemente su commissione di imprese (industriali, commerciali, artigiane) e non direttamente per conto di consumatori;

graduati o militari di carriera delle FF.AA. o figure similari dei corpi di polizia e sicurezza interna — gli appartenenti alle FF.AA. e corpi similari con grado fino a caporal maggiore o assimilati, nonché i vigili urbani e del fuoco.

RAMO DI ATTIVITÀ ECONOMICA

Per ramo di attività economica s'intende il campo di attività in cui viene esercitata la professione, arte o mestiere. Esso è determinato, di norma, in base all'attività (unica o prevalente) delle singole *unità locali* in cui il censito svolge la propria professione, arte o mestiere (ad esempio: azienda agricola, stabilimento industriale, bottega artigiana, negozio, esercizio pubblico, sede o filiale bancaria e assicurativa, ospedale, gabinetto medico, studio professionale, ministero, amministrazione comunale). I rami in cui si articola la classificazione delle attività economiche sono i seguenti:

- 0. — Agricoltura, caccia, foreste e pesca
- 1. — Energia, gas e acqua
 - 1.A — Estrazione di combustibili solidi, liquidi e gassosi; industria petrolifera
 - 1.B — Energia elettrica, gas e acqua
- 2. — Industrie estrattive, industrie manifatturiere per la trasformazione di minerali non energetici e prodotti derivati; industrie chimiche
- 3. — Industrie manifatturiere per la lavorazione e la trasformazione dei metalli; meccanica di precisione
- 4. — Industrie manifatturiere alimentari, tessili, delle pelli e cuoio, dell'abbigliamento, del legno, mobili e altre industrie manifatturiere
- 5. — Industria delle costruzioni e delle installazioni di impianti per l'edilizia
- 6. — Commercio, pubblici esercizi e alberghi; riparazioni di beni di consumo e di veicoli
 - 6.A — Commercio, pubblici esercizi e alberghi
 - 6.B — Riparazioni di beni di consumo e di veicoli
- 7. — Trasporti e comunicazioni
- 8. — Credito e assicurazione, servizi prestati alle imprese; noleggio
 - 8.A — Credito e assicurazione
 - 8.B — Servizi prestati alle imprese; noleggio
- 9. — Pubblica amministrazione; servizi pubblici e privati
 - 9.A — Pubblica amministrazione
 - 9.B — Servizi pubblici e privati

Si fa presente che non risulta possibile procedere ad un completo confronto dei dati per ramo di attività economica con i corrispondenti dati del 1971, in quanto la relativa classificazione ha subito una profonda revisione (cfr. Istituto Centrale di Statistica — *Classificazione delle attività economiche, Metodi e Norme, Serie C, n. 8, Maggio 1981*), essendo stato necessario renderla ragguagliabile alla NACE (Nomenclatura generale delle attività economiche nelle Comunità Europee) concordata in sede comunitaria.

ABITAZIONE, STANZA, ALTRO TIPO DI ALLOGGIO

Ai fini del censimento, per abitazione s'intende un insieme di vani, o anche un vano solo, destinato funzionalmente ad uso di alloggio, che dispone di un ingresso indipendente su strada, pianerottolo, cortile, terrazza, ballatoio, e simili e che alla data del censimento è occupata o è destinata ad essere occupata da una famiglia o da più famiglie coabitanti.

Un'abitazione si considera occupata se in essa abitano una o più persone aventi la dimora abituale nel Comune di censimento, anche se temporaneamente assenti alla data del censimento stesso; non occupata se in essa non abita alcuna persona o se è abitata solo da persone temporaneamente presenti nel Comune di censimento (è il caso ad esempio di studenti che frequentano un corso di studi nel Comune di censimento).

È da considerare non occupata l'abitazione:

- disponibile per la vendita o l'affitto;
- utilizzabile per vacanza in quanto chi ne dispone la occupa soltanto in uno o più periodi dell'anno (abitazioni ubicate generalmente in località turistiche);
- utilizzabile per lavoro, cioè se trattasi di abitazione secondaria che viene occupata saltuariamente da chi ne dispone per motivi di lavoro (ad esempio: casa di campagna destinata ai lavori agricoli nell'epoca del raccolto, abitazione secondaria situata generalmente in un Comune diverso da quello di dimora abituale utilizzata per lo svolgimento della propria attività lavorativa);
- non occupata per altro motivo in quanto già venduta o affittata, ma non ancora occupata; non più occupata da chi ne dispone, per trasferimento a seguito di emigrazione definitiva verificatasi in particolare nelle zone montane di spopolamento.

Il titolo di godimento dell'abitazione fa riferimento al titolo in base al quale la famiglia dispone dell'abitazione stessa. I titoli di godimento considerati sono:

- *proprietà*, alla quale è stato assimilato l'usufrutto; sotto tale voce sono comprese anche le abitazioni a riscatto;
- *affitto*, che comprende anche il subaffitto;
- *altro titolo*, per i casi di uso gratuito dell'abitazione, di godimento per prestazione di servizi, ecc.

L'epoca di costruzione o di ricostruzione fa riferimento all'anno di ultimazione della costruzione o ricostruzione. Nel caso in cui l'abitazione sia stata costruita in anno posteriore a quello del relativo fabbricato, a seguito di ricostruzione parziale, ampliamento o sopraelevazione, è stato considerato l'anno di termine della ricostruzione, dell'ampliamento o della sopraelevazione.

Per quanto concerne la superficie dell'abitazione è da tener presente che essa fa riferimento alla superficie dei pavimenti delle stanze e dei vani accessori con esclusione della superficie di balconi, terrazze, verande, cantine, garages, portici, loggiati, solai, cortili, ecc.

Per stanza s'intende un locale, facente parte di un'abitazione, che riceve aria e luce dall'esterno ed ha dimensioni tali da consentire la collocazione di un letto lasciando lo spazio utile per il movimento di una persona. La cucina, se risponde a tale definizione, è considerata stanza.

Per altro tipo di alloggio s'intende il locale che, pur non essendo funzionalmente destinato ad abitazione di una famiglia (cantina, soffitta, magazzino, negozio, ufficio, ecc.) ovvero non avendo le caratteristiche proprie dell'abitazione (roulotte, natante, grotta, carrozzone, ecc.), risulta alla data del censimento occupato di fatto da una o più famiglie residenti.

FABBRICATO

Per fabbricato s'intende qualsiasi costruzione, comprendente almeno un'abitazione, isolata da vie o spazi vuoti oppure separata da altre costruzioni mediante muri maestri che si elevano, senza soluzione di continuità, dalle fondamenta al tetto, che disponga di uno o più accessi all'esterno e che possa avere una o più scale autonome.

3. — AVVERTENZE ALLE TAVOLE

TAVOLE COMUNALI

Tavola 1:

- l'elenco dei Comuni che hanno subito variazioni territoriali e di nome tra il 1971 ed il 1981 è riportato in Appendice (punto C);
- i dati sulla superficie territoriale dei Comuni sono stati forniti dagli Uffici Tecnici Erariali; si fa presente che eventuali variazioni di superficie di minima entità non segnalate in Appendice sono conseguenti a verifiche periodiche effettuate dagli stessi Uffici Tecnici Erariali.

Per quanto concerne le superfici delle zone di territorio in contestazione tra due o più Comuni (Appendice punto D) rilevate in sede di predisposizione delle basi territoriali del censimento, è da tener presente che esse costituiscono un *di cui* delle superfici totali dei Comuni.

Ai fini dell'imputazione delle superfici contestate alla superficie totale dell'uno o dell'altro Comune interessato, si è avuto riguardo alle circoscrizioni comunali, quali risultano delimitate sulle carte topografiche al 25.000 edite dall'Istituto Geografico Militare, nel presupposto che tali circoscrizioni facciano riferimento alle medesime risultanze catastali da cui sono desunte le superfici dei Comuni.

In mancanza di altro valido criterio, l'attribuzione delle superfici contestate è stata necessariamente omessa nei pochi casi in cui i confini comunali sono rimasti indefiniti anche sulla cartografia I.G.M.;

- la densità della popolazione residente (numero medio di abitanti per Km²) è data dal rapporto fra il totale della popolazione residente di ciascun Comune e la superficie territoriale del Comune stesso espressa in Km².

Tavola 2:

tra le persone temporaneamente assenti per motivi di lavoro risultano anche quelle che hanno seguito familiari recatisi in altri Comuni o all'estero per motivi di lavoro.

Tavola 6:

per corso di formazione professionale s'intende un corso che abbia tutti i seguenti requisiti:

- durata non inferiore a tre mesi;
- rilascio di un attestato;
- utilizzazione per migliorare o adeguare la capacità professionale.

Tavole 9 e 10:

i rami in cui si articola la classificazione delle attività economiche risultano così raggruppati:

- agricoltura, caccia, foreste e pesca: ramo 0;
- industrie: rami 1, 2, 3, 4 e 5;
- altre attività: rami 6, 7, -8 e 9.

Tavola 12:

le persone che lavorano e frequentano un corso di studi regolare e/o di formazione professionale sono comprese fra gli *occupati*; le persone che frequentano un corso regolare di studi ed un corso di formazione professionale sono comprese fra gli *scolari e studenti*; in quest'ultimo gruppo sono pure compresi i bambini che frequentano la scuola materna.

Tavola 14:

per l'individuazione delle famiglie composte da coniugi, coniugi e figli, genitori e figli, si è fatto riferimento alla figura del capo famiglia e quindi, nel caso di questa tavola, la famiglia composta ad esempio dal capo famiglia e da uno dei suoi genitori risulta sotto la voce *altro tipo di famiglia*.

Tavola 15:

per il calcolo del numero medio di occupanti per stanza non si è tenuto conto delle stanze adibite esclusivamente ad altro uso.

Tavola 19:

per quanto concerne l'acqua potabile di acquedotto e il gabinetto, l'espressione *fuori dell'abitazione* sta ad intendere che il servizio si trova o nel corpo del fabbricato che comprende l'abitazione (ballatoio, pianerottolo, ecc.) o nel cortile, giardino o orto annessi al fabbricato stesso, a disposizione dei soli occupanti dell'abitazione o del fabbricato e non del pubblico in genere.

Si fa inoltre presente che per *bagno* s'intende un impianto di vasca e/o doccia.

Tavola 22:

è da tener presente che le abitazioni che dispongono di servizi installati sommate a quelle che non ne dispongono danno il totale abitazioni solo nel caso in cui sia sempre stata fornita risposta ai relativi quesiti.

TAVOLE PROVINCIALI

Tavole 4, 12, 13, 18, 30:

cfr. nota alle tavole comunali 9 e 10 (nella tavola 13 è enucleato altresì il ramo "commercio, pubblici servizi, alberghi, riparazioni di beni di consumo e di veicoli").

Tavola 9:

per notizie sui contenuti delle singole categorie vedi Appendice (punto E); la popolazione attiva in condizione professionale considerata in tale tavola comprende anche i militari in servizio di leva.

Tavole 10 e 13:

le posizioni nella professione risultano raggruppate nel modo seguente:

- *indipendenti*: imprenditori, liberi professionisti, lavoratori in proprio, coadiuvanti;
- *dipendenti*: tutte le altre.

Tavola 18:

i componenti in condizione non professionale sono stati classificati secondo il settore di attività economica dei componenti in condizione professionale.

Tavola 20:

le famiglie che occupano un'abitazione o un altro tipo di alloggio sono quelle che occupano l'alloggio a titolo principale.

Tavola 22:

nella voce *altre convivenze* sono comprese le convivenze militari e di altri corpi accasermati.

Tavola 28:

sono considerate solo le famiglie che occupano le abitazioni a titolo principale.

Tavole 30 e 31:

i dati fanno riferimento alle persone che nel mercoledì precedente la data di compilazione del modello si sono recate al lavoro o a scuola rientrando nella stessa giornata alla propria dimora abituale.

Ai fini di una corretta interpretazione dei dati occorre tener presente che:

- i lavoratori-studenti hanno fatto riferimento al luogo di lavoro;
- coloro che esercitano la professione su mezzi di trasporto (autisti, ferrovieri, tramvieri, piloti, marittimi, ecc.) hanno indicato il luogo da cui prendono servizio (posteggio, stazione, deposito, aeroporto, porto, ecc.);
- il mezzo di trasporto è quello utilizzato per compiere il tratto più lungo (in termini di distanza e non di tempo) del tragitto casa/luogo di lavoro o studio.

Con riferimento alla Tav. 31, si precisa che tra gli studenti sono compresi i bambini che frequentano la scuola materna e le persone che frequentano corsi di formazione professionale.

4. — Diffusione dei dati

Allo scopo di favorire un'ampia utilizzazione dei dati raccolti con il censimento, si precisa quanto segue:

a) ad integrazione delle tavole riportate nel presente fascicolo, sono state elaborate le tavole non destinate alla pubblicazione, ma comunque disponibili per gli utilizzatori, riportate in Appendice (punto F);

b) sia le tavole pubblicate che quelle di cui alla lettera a) possono essere fornite su nastro magnetico;

c) le 23 tavole, contenenti i dati comunali, possono essere fornite per sezione di censimento; le 31 tavole, contenenti i dati provinciali, possono essere fornite per Comune, rispettivamente su tabulato o nastro magnetico;

d) le richieste comportano il rimborso delle spese vive sostenute per l'approntamento del supporto e devono essere inoltrate a:

**Istituto Centrale di Statistica, Servizio Censimenti — Rep. CENS/A, Via Cesare Balbo, 16
— 00100 Roma.**

5. — Qualità dei dati

Il problema del controllo della qualità dei dati, che costituisce una delle fasi più delicate di ogni indagine statistica, si presenta ancor più accentuato in occasione delle operazioni censuarie, dalla raccolta dei dati alla pubblicazione dei risultati.

Per assicurare, nei limiti del possibile, il più alto livello di attendibilità e coerenza dei risultati, l'Istituto ha previsto particolari procedure di controllo già nel corso delle operazioni di raccolta dei dati. In tale fase gli Uffici Comunali di Censimento, assistiti dagli Uffici Provinciali di Censimento, dagli Ispettori Provinciali e da Funzionari dell'ISTAT dislocati in tutte le Province, hanno provveduto alla revisione quantitativa dei *Fogli di famiglia* accertando che tutte le unità oggetto di rilevazione (abitazioni, famiglie e convivenze) fossero state censite. Al termine delle operazioni di raccolta dei dati gli Uffici Comunali di Censimento hanno provveduto alla revisione qualitativa dei questionari di rilevazione provvedendo a codificare le notizie che per loro natura non risultavano precodificate.

Nella fase di registrazione dei dati su supporto informatico (i tracciati records sono riportati in Appendice) l'Istituto ha posto in atto le misure necessarie ad assicurare la validità dell'operazione, inserendo nelle convenzioni stipulate con quelle Regioni, Amministrazioni provinciali e comunali che, a norma dell'art. 40, del D.P.R. 28 settembre 1981, n. 542, hanno provveduto ad eseguire in proprio tale lavorazione, oltre alla verifica anche il rispetto di particolari vincoli idonei ad assicurare in corrispondenza dei vari quesiti, la compatibilità dei codici registrati.

Analoghe procedure sono state seguite per il materiale fatto registrare direttamente a cura dell'ISTAT.

In entrambi i casi, è stata attivata una procedura di controllo effettuando una nuova verifica su un campione del materiale registrato. Tale operazione ha consentito di accertare che il livello di errore attribuibile all'approntamento dell'input è risultato generalmente inferiore al 5 per mille.

Il controllo finale sulla validità dei risultati è stato attuato attraverso una complessa procedura elettronica per la messa a punto quantitativa e qualitativa del materiale.

Trattasi di una procedura articolata in varie fasi di lavoro, succintamente illustrate nei punti che seguono.

1) *Verifica della sequenzialità dei dati indicativi dei Fogli di famiglia e di convivenza* (codici di Provincia, Comune, sezione e numero d'ordine del Foglio).

In tale sede sono state tra l'altro individuate eventuali situazioni irregolari con specifico riferimento alla completezza delle risposte fornite ai singoli quesiti del *Foglio di famiglia*. Questa analisi ha evidenziato, in alcuni casi, la necessità di dover ricorrere sistematicamente ai singoli questionari di rilevazione per una ulteriore revisione, codifica e nuova registrazione degli stessi.

2) *Messa a punto qualitativa dei Fogli di censimento*.

I records registrati sono stati sottoposti al vaglio di un complesso programma di controllo che prevede l'imposizione automatica, sotto determinate condizioni, dei codici eventualmente mancanti o non validi e l'aggiustamento dei codici registrati in caso di accertata incongruenza. Tale controllo esteso agli incroci tra le modalità previste dal piano di pubblicazione, è stato dapprima effettuato all'interno del singolo tipo record e poi esteso tra tipi records.

In altri termini si è assicurata:

- la completezza delle risposte per singolo quesito all'interno dello stesso tipo record;
- la congruità delle risposte fornite relativamente ad ogni tipo record scegliendo all'interno di esso un carattere come fondamentale;
- la congruità delle risposte fornite tra i records relativi alla stessa famiglia o convivenza, in corrispondenza di alcuni quesiti ritenuti come fondamentali.

I controlli di congruità e i conseguenti aggiustamenti sono stati effettuati sulla base di standards conosciuti.

In particolare i quesiti scelti come riferimento (*specie dell'alloggio* per il record dell'abitazione; *anno di nascita* e, per le caratteristiche occupazionali, *la professione*, per i records relativi alle persone) sono stati ritenuti validi solo se confermati dalla presenza di determinate informazioni in altri quesiti ad essi strettamente connessi. In caso contrario si è proceduto alla loro rettifica sulla base di indicazioni desunte dagli altri quesiti. Da segnalare, infine, che gli interventi sui singoli quesiti avvengono nell'ambito della logica che li lega, come specificato in seguito.

Per fornire ulteriori elementi conoscitivi, nei prospetti che seguono sono riportati, a livello provinciale, i valori percentuali degli aggiustamenti effettuati sui quesiti del foglio di famiglia distintamente per:

Interventi di tipo 1

- annullamento delle risposte fornite a particolari quesiti per i quali, sotto determinate condizioni, non era prevista risposta; interventi relativi a casi di mancata risposta; codici non validi.

Interventi di tipo 2

- interventi relativi ad incongruità logiche riscontrate all'interno del quesito o dei quesiti.

Interventi di tipo 3

- interventi relativi ad incongruità logiche tra tipi records.

Le percentuali degli aggiustamenti sono calcolate sul totale delle frequenze relative alle risposte fornite in relazione al quesito considerato.

PROVINCIA DI SIENA

Incidenza percentuale degli aggiustamenti effettuati per tipo di intervento e quesito

A - ABITAZIONI

QUESITI	TIPO 1	TIPO 2	QUESITI	TIPO 1	TIPO 2
Specie dell'alloggio	—	0,74	Superficie	2,10	2,05
Caratteristiche del fabbricato	3,55	0,71	Acqua potabile	0,48	0,06
Proprietario	1,48	0,19	Gabinetto	0,50	0,80
Titolo di godimento	3,56	0,08	— scarico	3,22	0,83
Epoca di costruzione	1,74	0,08	Bagno	0,72	—
Stanze:			Elettricità	0,30	—
— adibite ad abitazione	1,26	0,02	Riscaldamento	1,50	—
— cucina	—	1,54			
— adibite ad altro uso	—	0,90	TOTALE	1,76	0,59

B - POPOLAZIONE RESIDENTE E TEMPORANEAMENTE PRESENTE

QUESITI	TIPO 1	TIPO 2	QUESITI	TIPO 1	TIPO 2
Relazione di parentela e posizione nella convivenza	0,16	0,38	Frequenza corso professionale	2,99	..
Sesso	0,21	0,06	Condizione 1981	2,23	0,90
Stato civile	0,38	0,27	Ore lavorate nella settimana	0,35	—
Luogo di nascita	0,59	0,21	Professione	2,94	3,91
Data di nascita	0,21	0,01	Posizione nella professione	6,53	9,30
Cittadinanza	0,97	—	Attività economica	6,27	7,91
Presenza e motivo dell'assenza	0,16	0,25	Condizione 1976	5,34	3,91
Residenza 1976	1,60	0,02	Pendolarità - luogo di lavoro o di studio	—	6,17
Istruzione	2,64	0,74	Pendolarità - altri quesiti	9,20	—
Corso regolare di studi	2,70	1,01	TOTALE	2,46	0,97
Frequenza scuola materna	4,17	0,09			

C - VERIFICHE DI CONGRUITÀ TRA RECORDS

TIPO 3	
Specie di alloggio	0,77
Relazione di parentela	0,47
Annullamenti di records doppi e/o anomali	0,02
Mancati accoppiamenti tra famiglia principale e famiglia/e coabitanti (*)	3,22

(*) Percentuale calcolata sul totale delle famiglie coabitanti e le relative famiglie principali.

Il materiale relativo alla Provincia di Siena, pur non avendo evidenziato carenze di rilievo, ha richiesto il completamento della codifica per la mancata indicazione dei codici di professione e di attività economica rilevata in tre Comuni (7.000 fogli di famiglia).

A scopo esemplificativo, distintamente per tipo di intervento, si riportano di seguito alcuni casi verificatisi con maggior frequenza.

Per gli interventi di tipo 1 ai quesiti relativi alla *condizione professionale o non professionale nella settimana precedente la data del censimento* e alla *condizione professionale o non professionale nell'ottobre del '76* doveva essere fornita risposta solo se la persona aveva compiuto, alla data del censimento, rispettivamente i 14 ed i 19 anni.

Per gli interventi di tipo 2:

— il quesito *stanze* è stato messo in relazione con la superficie dell'abitazione verificando la congruità del dato della superficie media per stanza;

— nell'ambito del quesito relativo alla *condizione professionale o non professionale nella settimana precedente la data del censimento* sono stati messi in relazione la *professione, arte o mestiere esercitato*, la *posizione nella professione* e la *categoria di attività economica*. I codici delle tre caratteristiche occupazionali sono stati collegati tra loro mediante una tabella a tripla entrata verificandone la reciproca compatibilità e sostituendo successivamente gli eventuali codici non validi. Il codice non valido è stato individuato in funzione di quelli ritenuti validi. Per alcune particolari professioni è stata inoltre controllata la compatibilità tra la professione, l'età ed il titolo di studio.

Per i quesiti relativi al *luogo di studio o di lavoro, tempo impiegato e mezzo utilizzato per gli spostamenti*, in considerazione della difficoltà di effettuare, in alcuni casi, una netta distinzione tra i due tipi di interventi, sono stati convenzionalmente attribuiti al tipo 1 quelli derivanti dai controlli di congruità delle varie risposte fornite all'interno del quesito ivi comprese le verifiche derivanti dalle risposte sul *tempo impiegato e mezzo utilizzato* per gli spostamenti extracomunali.

Sono stati attribuiti al tipo 2 quelli relativi al confronto tra *luogo di studio o di lavoro* ed alcune caratteristiche rilevate per lo stesso individuo. In particolare per tutti coloro per i quali era prevista una risposta al *luogo di studio o di lavoro* si è verificata l'esistenza e la compatibilità del codice indicato. Così ad esempio per coloro che si sono dichiarati *lavoranti a domicilio per conto d'impresa* è stato controllato che il codice fosse quello corrispondente a *lavora nella propria abitazione*.

Tra gli interventi di tipo 3 si segnala quello relativo al mancato accoppiamento tra il codice della famiglia principale ed il codice della famiglia o delle famiglie coabitanti. Tale inconveniente è da attribuirsi alla diversità dei codici che ne avrebbero dovuto consentire l'esatto accoppiamento.

Da segnalare infine che, nel periodo immediatamente successivo alla raccolta dei dati, l'ISTAT ha attivato tre distinte indagini campionarie: la prima con lo scopo di verificare il grado di copertura del censimento; la seconda con l'obiettivo di raccogliere, con riferimento ad alcuni fondamentali caratteri della popolazione residente, informazioni sulla qualità dei risultati; la terza tendente ad accertare la corrispondenza tra i risultati del censimento e la posizione anagrafica delle famiglie. I risultati delle predette indagini formeranno oggetto di pubblicazione.

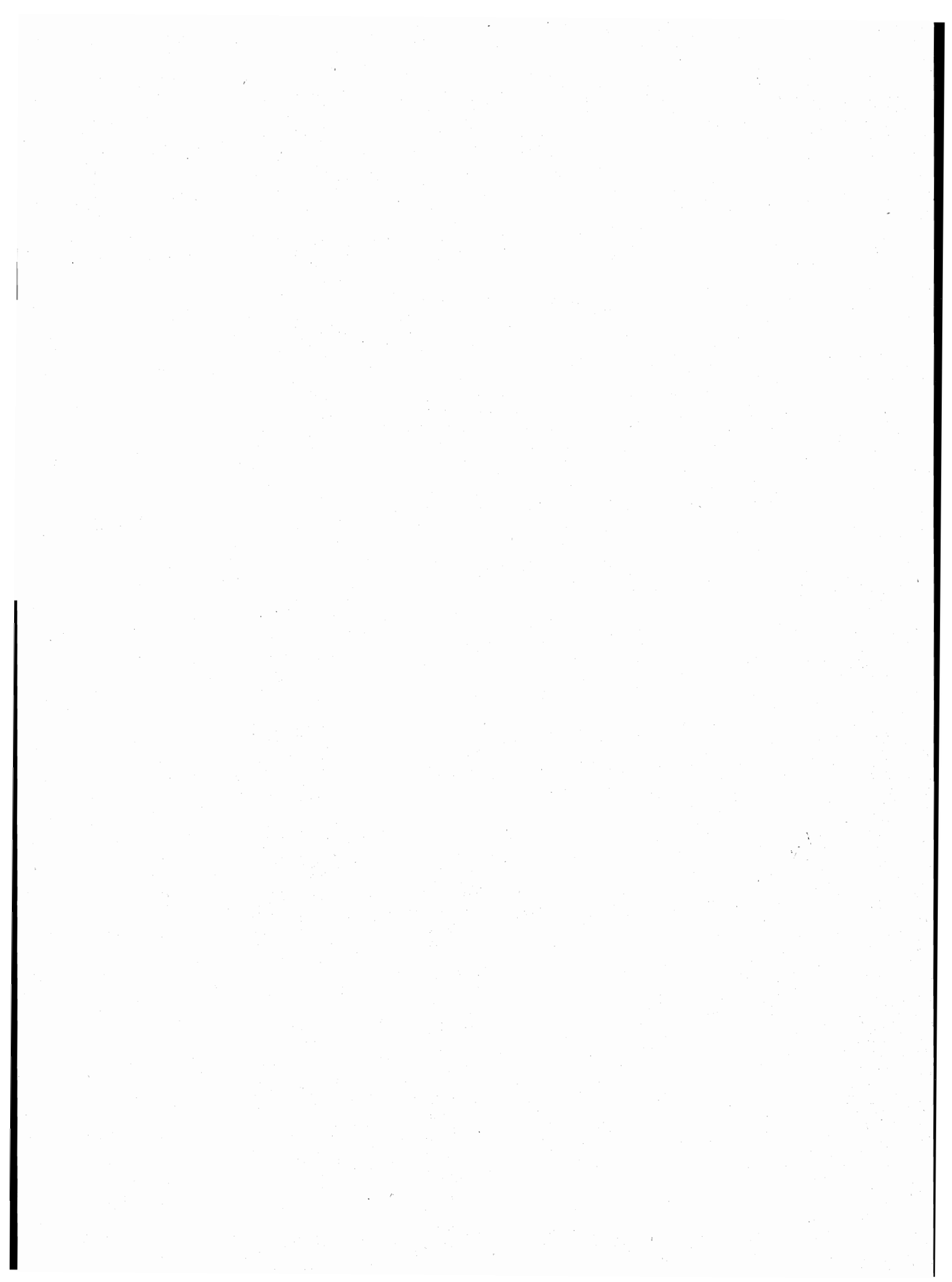

parte prima
dati comunali

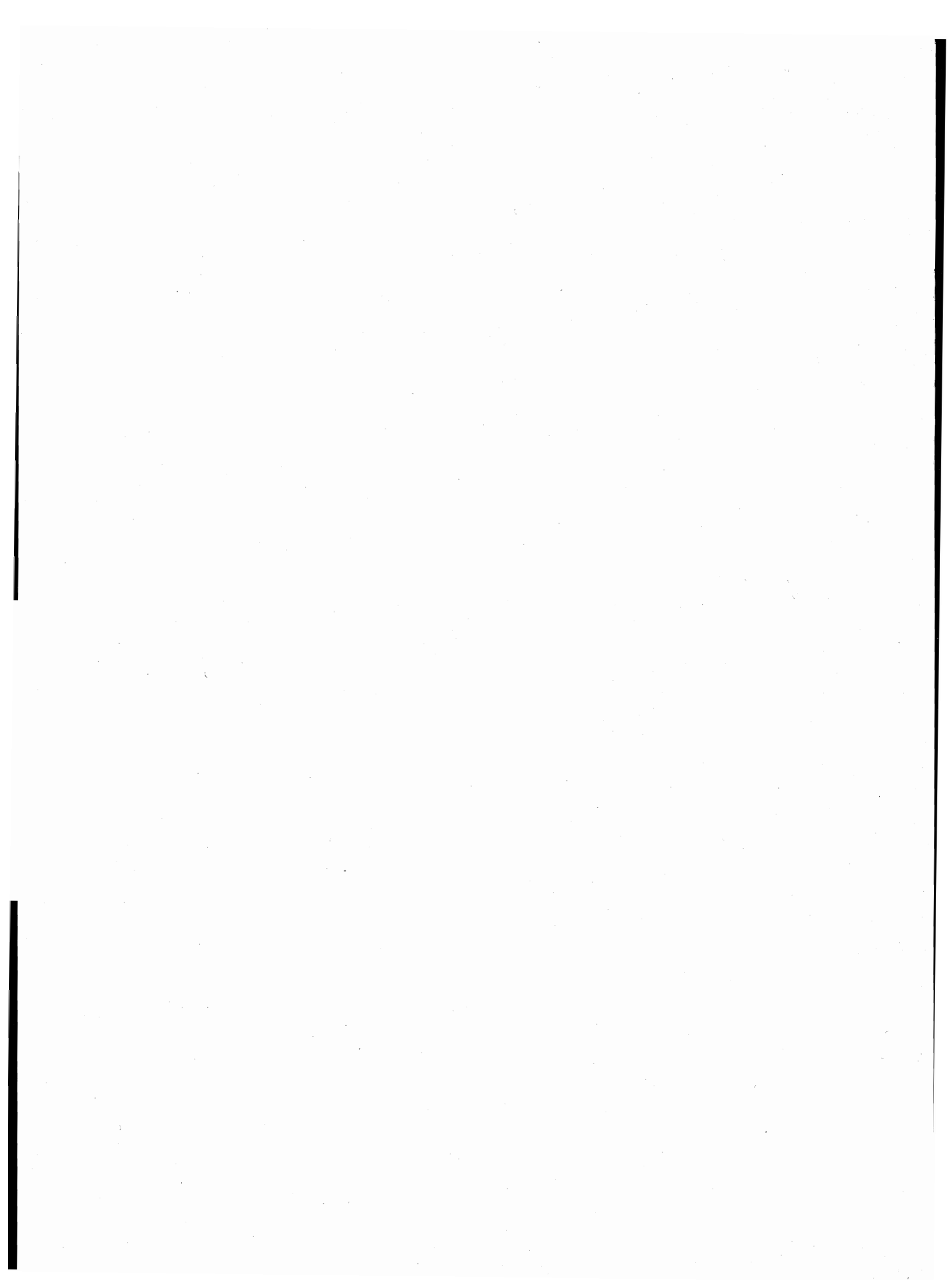

TAV. 1 - Superficie territoriale e densità - Popolazione residente e popolazione presente, per sesso

Codice dei Comuni	COMUNI	Superficie territoriale km ²	Densità ab/km ²	POPOLAZIONE RESIDENTE			POPOLAZIONE PRESENTE			
				Maschi	Femmine	TOTALE	Maschi	Femmine	TOTALE	
									N.	di cui temporaneamente presente
001	ABBADIA SAN SALVATORE	58,92	133	3.814	3.999	7.813	3.721	3.923	7.644	117
002	ASCIANO	215,51	28	3.044	2.975	6.019	2.990	2.925	5.915	76
003	BUONCONVENTO	64,78	47	1.514	1.503	3.017	1.470	1.479	2.949	36
004	CASOLE D'ELSA	148,63	18	1.353	1.318	2.671	1.344	1.326	2.670	51
005	CASTELLINA IN CHIANTI	99,45	27	1.355	1.326	2.681	1.335	1.322	2.657	53
006	CASTELNUOVO BERARDENGA	177,03	30	2.698	2.678	5.376	2.708	2.715	5.423	177
007	CASTIGLIONE D'ORCIA	141,84	22	1.542	1.616	3.158	1.500	1.566	3.066	26
008	CETONA	53,19	59	1.546	1.610	3.156	1.539	1.596	3.135	105
009	CHIANCIANO TERME	36,52	199	3.464	3.821	7.285	4.220	4.441	8.661	1.585
010	CHIUSSINO	141,81	16	1.115	1.137	2.252	1.091	1.127	2.218	32
011	CHIUSI	58,06	159	4.447	4.797	9.244	4.348	4.718	9.066	161
012	COLLE DI VAL D'ELSA	92,21	174	7.921	8.129	16.050	7.833	8.099	15.932	206
013	GAIOLE IN CHIANTI	128,99	20	1.292	1.285	2.577	1.290	1.274	2.564	57
014	MONTALCINO	243,62	23	2.684	2.839	5.523	2.755	2.883	5.638	251
015	MONTEPULCIANO	165,58	86	6.804	7.366	14.170	6.736	7.353	14.089	266
016	MONTERIGGIONI	99,49	67	3.276	3.414	6.690	3.289	3.440	6.729	186
017	MONTERONI D'ARBIA	105,75	53	2.853	2.772	5.625	2.787	2.746	5.533	51
018	MONTICIANO	109,45	14	783	803	1.586	759	793	1.552	12
019	MURLO	114,79	16	872	912	1.784	861	901	1.762	27
020	PIANCASTAGNAIO	69,70	63	2.210	2.200	4.410	2.139	2.160	4.299	89
021	PIENZA	122,53	20	1.246	1.227	2.473	1.218	1.206	2.424	7
022	POGGIBONSI	70,73	373	12.971	13.397	26.368	12.807	13.376	26.183	275
023	RADDA IN CHIANTI	80,56	20	784	801	1.585	770	797	1.567	33
024	RADICOFANI	118,46	12	727	696	1.423	711	675	1.386	18
025	RADICONOLI	132,53	8	539	563	1.102	525	556	1.081	12
026	RAPOLANO TERME	83,07	61	2.503	2.592	5.095	2.440	2.552	4.992	42
027	SAN CASCIANO DEI BAGNI	91,86	23	1.068	1.078	2.146	1.062	1.048	2.110	58
028	SAN GIMIGNANO	138,83	53	3.695	3.676	7.371	3.809	3.670	7.479	286
029	SAN GIOVANNI D'ASSO	66,36	16	559	531	1.090	545	522	1.067	25
030	SAN QUIRICO D'ORCIA	42,17	53	1.087	1.146	2.233	1.069	1.134	2.203	36
031	SARTEANO	85,27	50	2.114	2.168	4.282	2.102	2.168	4.270	115
032	SIENA	118,71	522	29.160	32.829	61.989	32.227	34.595	66.822	6.239
033	SINALUNGA	78,60	147	5.661	5.912	11.573	5.620	5.912	11.532	153
034	SOVICILLE	143,76	47	3.362	3.405	6.767	3.335	3.382	6.717	82
035	TORRITA DI SIENA	58,36	122	3.510	3.606	7.116	3.482	3.572	7.054	85
036	TREQUANDA	64,10	22	701	717	1.418	702	706	1.408	33
	TOTALE PROVINCIA	3.821,22	67	124.274	130.844	255.118	127.139	132.658	259.797	11.063

TAV. 2 - Popolazione residente temporaneamente assente per sesso, luogo di presenza e motivo dell'assenza

Codice dei Comuni	COMUNI	IN ALTRI COMUNI				ALL'ESTERO				TOTALE	
		TOTALE		di cui per motivi di lavoro		TOTALE		di cui per motivi di lavoro		MF	M
		MF	M	MF	M	MF	M	MF	M		
001	ABBADIA SAN SALVATORE	274	148	96	50	12	9	3	3	286	157
002	ASCIANO	162	89	52	25	18	8	5	2	180	97
003	BUONCONVENTO	98	56	36	21	6	3	4	2	104	59
004	CASOLE D'ELSA	48	33	9	6	4	1	1	—	52	34
005	CASTELLINA IN CHIANTI	68	43	14	9	9	5	6	3	77	48
006	CASTELNUOVO BERARDENGA	127	67	38	20	3	3	1	1	130	70
007	CASTIGLIONE D'ORCIA	110	52	36	21	8	3	3	1	118	55
008	CETONA	120	56	52	22	6	5	2	2	126	61
009	CHIANCIANO TERME	189	95	62	29	20	11	4	3	209	106
010	CHIUSSINO	62	35	14	9	4	3	3	3	66	38
011	CHIUSI	320	169	121	63	19	12	8	5	339	181
012	COLLE DI VAL D'ELSA	300	172	71	41	24	18	10	10	324	190
013	GAIOLE IN CHIANTI	62	31	17	9	8	3	3	1	70	34
014	MONTALCINO	123	61	38	16	13	8	8	5	136	69
015	MONTEPULCIANO	311	173	108	64	36	21	29	17	347	194
016	MONTERIGGIONI	129	73	30	21	18	10	9	4	147	83
017	MONTERONI D'ARBIA	139	86	46	29	4	3	1	1	143	89
018	MONTICIANO	44	24	16	9	2	2	1	1	46	26
019	MURLO	43	24	18	9	6	4	5	3	49	28
020	PIANCASTAGNAIO	189	113	74	44	11	6	10	5	200	119
021	PIENZA	53	31	8	3	3	3	1	1	56	34
022	POGGIBONSI	444	281	112	79	16	13	7	6	460	294
023	RADDA IN CHIANTI	45	30	15	8	6	3	3	2	51	33
024	RADICOFANI	55	27	24	11	—	—	—	—	55	27
025	RADICONOLI	32	17	15	9	1	1	1	1	33	18
026	RAPOLANO TERME	135	82	34	22	10	4	8	3	145	86
027	SAN CASCIANO DEI BAGNI	90	39	29	14	4	2	4	2	94	41
028	SAN GIMIGNANO	167	111	46	32	11	7	6	5	178	118
029	SAN GIOVANNI D'ASSO	45	26	19	10	3	1	3	1	48	27
030	SAN QUIRICO D'ORCIA	64	32	22	14	2	1	2	1	66	33
031	SARTEANO	121	69	48	29	6	1	3	1	127	70
032	SIENA	1.293	713	416	232	113	68	50	31	1.406	781
033	SINALUNGA	185	101	62	34	9	7	7	6	194	108
034	SOVICILLE	113	61	19	9	19	12	7	4	132	73
035	TORRITA DI SIENA	131	62	35	17	16	7	6	3	147	69
036	TREQUANDA	43	21	17	7	—	—	—	—	43	21
	TOTALE PROVINCIA	5.934	3.303	1.869	1.047	450	268	224	139	6.384	3.571

TAV. 3 - Popolazione residente per sesso e stato civile

Codice dei Comuni	COMUNI	MASCHI					FEMMINE				
		CELIBI	CONIUGATI	SEPARATI LEGALMENTE	VEDOVI	DIVORZIATI	NUBILI	CONIUGATE	SEPARATE LEGALMENTE	VEDOVE	DIVORZIATE
001	ABBADIA SAN SALVATORE	1.421	2.244	22	119	8	1.139	2.233	17	603	7
002	ASCIANO	1.193	1.737	9	100	5	794	1.739	11	428	3
003	BUONCONVENTO	560	900	3	50	1	384	901	2	214	2
004	CASOLE D'ELSA	577	724	4	47	1	397	737	3	177	4
005	CASTELLINA IN CHIANTI	564	734	7	50	—	383	739	2	201	1
006	CASTELNUOVO BERARDENGA	1.052	1.532	18	95	1	780	1.541	8	348	1
007	CASTIGLIONE D'ORCIA	533	943	4	61	1	418	942	1	253	2
008	CETONA	584	890	6	65	1	439	890	3	277	1
009	CHIANCIANO TERME	1.265	2.055	31	104	9	1.206	2.062	28	507	18
010	CHIUSDINO	397	654	8	54	2	271	649	2	215	—
011	CHIUSI	1.663	2.616	19	141	8	1.415	2.633	20	721	8
012	COLLE DI VAL D'ELSA	3.078	4.556	34	247	6	2.357	4.573	33	1.147	19
013	GAIOLE IN CHIANTI	506	732	4	47	3	327	736	2	218	2
014	MONTALCINO	946	1.601	8	128	1	730	1.607	4	498	—
015	MONTEPULCIANO	2.506	4.040	24	231	3	2.192	4.035	25	1.104	10
016	MONTERIGGIONI	1.236	1.936	17	83	4	1.008	1.994	18	391	3
017	MONTERONI D'ARBIA	1.081	1.677	9	82	4	742	1.685	10	331	4
018	MONTICIANO	284	457	5	36	1	200	456	3	143	1
019	MURLO	322	507	6	37	—	252	512	4	144	—
020	PIANCASTAGNAIO	951	1.170	13	72	4	691	1.177	7	323	2
021	PIENZA	495	689	6	55	1	352	693	1	180	1
022	POGGIBONSI	4.924	7.577	36	421	13	3.953	7.645	37	1.743	19
023	RADDA IN CHIANTI	328	425	2	29	—	236	434	1	127	3
024	RADICOFANI	330	372	1	24	—	212	378	2	104	—
025	RADICONOLI	203	303	1	30	2	170	303	—	89	1
026	RAPOLANO TERME	876	1.529	5	90	3	650	1.537	1	402	2
027	SAN CASCIANO DEI BAGNI	429	591	2	45	1	323	591	1	161	2
028	SAN GIMIGNANO	1.436	2.094	13	148	4	1.085	2.072	12	504	3
029	SAN GIOVANNI D'ASSO	223	306	3	27	—	108	312	5	103	3
030	SAN QUIRICO D'ORCIA	373	684	2	28	—	295	689	2	160	—
031	SARTEANO	771	1.227	12	98	6	588	1.224	10	338	8
032	SIENA	11.298	16.644	217	945	56	10.369	16.706	277	5.362	115
033	SINALUNGA	2.074	3.382	13	186	6	1.643	3.414	18	833	4
034	SOVICILLE	1.256	1.979	14	110	3	940	1.985	22	451	7
035	TORRITA DI SIENA	1.280	2.113	10	106	1	1.023	2.130	7	441	5
036	TREQUANDA	275	391	8	27	—	189	396	3	127	2
	TOTALE PROVINCIA	47.290	72.011	596	4.218	159	38.261	72.350	602	19.368	263

TAV. 4 - Popolazione residente

A -

Codice dei Comuni	COMUNI	CLASSI QUINQUENNALI DI ETÀ (anni)										
		Meno di 5	5 - 9	10 - 14	15 - 19	20 - 24	25 - 29	30 - 34	35 - 39	40 - 44	45 - 49	50 - 54
001	ABBADIA SAN SALVATORE	300	456	498	523	548	523	484	474	543	539	647
002	ASCIANO	294	328	312	328	377	403	438	339	404	386	461
003	BUONCONVENTO	132	160	147	145	188	161	232	184	189	206	262
004	CASOLE D'ELSA	113	154	163	160	188	166	185	148	172	205	184
005	CASTELLINA IN CHIANTI	97	132	153	182	177	146	178	131	187	188	209
006	CASTELNUOVO BERARDENGA	254	265	314	295	336	404	396	319	342	313	411
007	CASTIGLIONE D'ORCIA	97	149	166	180	179	182	176	137	178	219	249
008	CETONA	112	148	152	191	184	217	188	138	198	230	256
009	CHIANCIANO TERME	324	418	476	473	359	458	479	459	529	527	559
010	CHIUSSINO	62	83	89	104	134	112	127	68	125	136	193
011	CHIUSI	412	513	487	609	550	575	657	533	612	609	662
012	COLLE DI VAL D'ELSA	703	894	988	1.011	964	1.001	1.215	997	1.117	1.035	1.089
013	GAIOLE IN CHIANTI	106	104	126	140	138	141	158	133	155	168	212
014	MONTALCINO	182	234	247	309	293	311	296	245	341	379	436
015	MONTEPULCIANO	635	772	834	826	829	834	953	846	939	989	1.118
016	MONTERIGGIONI	322	414	458	415	340	388	497	462	548	469	431
017	MONTERONI D'ARBIA	289	328	335	315	296	381	488	361	392	387	423
018	MONTICIANO	52	71	61	86	75	87	74	75	96	96	130
019	MURLO	63	92	98	100	77	86	95	90	125	123	137
020	PIANCASTAGNAIO	263	242	283	314	370	352	266	230	254	269	359
021	PIENZA	94	117	147	157	162	125	159	109	168	183	222
022	POGGIBONSI	1.205	1.498	1.724	1.809	1.668	1.537	1.871	1.647	2.051	1.926	1.941
023	RADDA IN CHIANTI	59	89	75	111	110	89	120	74	84	110	127
024	RADICOFANI	61	75	77	97	104	97	82	70	83	97	110
025	RADICONDOLI	46	47	48	59	62	64	50	50	75	60	79
026	RAPOLANO TERME	199	241	262	311	306	301	355	260	356	384	408
027	SAN CASCIANO DEI BAGNI	76	85	122	140	139	135	139	122	131	142	179
028	SAN GIMIGNANO	318	410	454	441	520	435	506	428	478	511	474
029	SAN GIOVANNI D'ASSO	35	45	42	54	58	61	66	45	63	74	104
030	SAN QUIRICO D'ORCIA	91	102	129	97	131	132	146	134	145	142	172
031	SARTEANO	195	231	217	251	245	234	306	240	295	280	298
032	SIENA	2.116	3.119	3.627	3.724	3.432	3.276	3.910	3.733	4.443	4.196	4.573
033	SINALUNGA	552	584	669	720	745	734	785	626	796	831	872
034	SOVICILLE	295	405	359	367	353	466	481	419	447	438	513
035	TORRITA DI SIENA	369	398	437	427	449	444	516	395	477	505	494
036	TREQUANDA	60	60	81	83	80	72	99	78	85	88	113
	TOTALE PROVINCIA	10.583	13.463	14.857	15.554	15.166	15.130	17.173	14.799	17.623	17.440	19.107

per sesso e classe di età

TOTALE

TOTALE						PARTICOLARI CLASSI DI ETÀ (anni)									Codice dei Comuni
55 - 59	60 - 64	65 - 69	70 - 74	75 e più	TOTALE	Meno di 3	3 - 5	6 - 10	11 - 13	14 - 17	18	19 - 20	21 - 24		
651	382	439	384	422	7.813	152	234	465	293	412	116	213	440	001	
488	325	417	312	407	6.019	174	194	307	187	264	61	140	312	002	
234	183	208	184	202	3.017	82	78	165	90	118	23	64	152	003	
204	139	173	157	160	2.671	65	76	149	102	135	31	76	144	004	
198	131	187	164	221	2.681	59	60	139	97	133	33	74	146	005	
434	323	326	270	374	5.376	131	185	263	192	249	54	124	266	006	
280	212	263	210	281	3.158	66	56	161	101	132	45	64	146	007	
256	201	252	187	246	3.156	67	80	142	88	153	38	77	142	008	
594	379	450	364	437	7.285	180	217	427	299	379	101	165	282	009	
222	169	187	193	248	2.252	37	41	90	45	86	27	42	104	010	
711	532	627	533	622	9.244	225	283	519	295	457	119	259	414	011	
1.210	881	971	909	1.065	16.050	391	482	908	606	821	198	351	803	012	
239	154	207	173	223	2.577	56	65	106	86	106	22	58	115	013	
492	381	426	417	534	5.523	98	122	245	136	243	56	139	226	014	
1.060	806	940	809	980	14.170	358	404	791	491	684	174	320	674	015	
465	312	373	366	430	6.690	179	219	426	268	367	85	140	265	016	
410	268	330	276	346	5.625	165	193	328	201	262	63	110	241	017	
142	103	136	119	183	1.586	28	36	73	37	59	18	44	50	018	
141	108	140	135	174	1.784	39	43	89	63	81	19	32	64	019	
359	212	234	179	224	4.410	151	164	241	175	248	64	123	306	020	
201	130	179	150	170	2.473	59	59	116	97	127	25	65	129	021	
1.919	1.226	1.430	1.302	1.614	26.368	622	863	1.546	994	1.543	347	684	1.305	022	
125	88	120	75	129	1.585	31	43	91	40	82	24	39	94	023	
114	83	76	84	113	1.423	34	37	82	40	82	17	42	80	024	
102	73	77	79	131	1.102	25	33	46	26	47	10	24	51	025	
429	275	332	287	389	5.095	106	139	254	150	239	69	127	235	026	
192	118	131	126	169	2.146	45	46	100	68	100	33	60	110	027	
558	382	461	419	576	7.371	180	225	387	282	383	84	180	422	028	
99	55	86	77	126	1.090	19	26	45	26	30	22	21	45	029	
180	152	177	138	165	2.233	58	54	106	66	92	23	50	101	030	
332	229	306	264	359	4.282	107	120	245	136	192	42	91	206	031	
4.966	3.671	4.208	3.752	5.243	61.989	1.155	1.488	3.267	2.169	3.087	729	1.423	2.700	032	
919	624	734	633	749	11.573	291	374	598	378	604	160	257	608	033	
519	373	454	379	499	6.767	159	221	397	212	282	72	152	284	034	
534	399	454	386	432	7.116	218	222	412	251	356	95	179	347	035	
105	85	108	89	132	1.418	38	32	63	49	70	13	29	70	036	
20.084	14.164	16.619	14.581	18.775	255.118	5.850	7.214	13.789	8.836	12.705	3.112	6.038	12.079		

segue TAV. 4 — Popolazione residente

B —

Codice dei Comuni	COMUNI	CLASSI QUINQUENNALI DI ETÀ (anni)										
		Meno di 5	5 - 9	10 - 14	15 - 19	20 - 24	25 - 29	30 - 34	35 - 39	40 - 44	45 - 49	50 - 54
001	ABBADIA SAN SALVATORE	155	237	260	251	285	271	246	246	262	258	308
002	ASCIANO	149	165	176	187	194	208	211	187	221	185	226
003	BUONCONVENTO	66	88	74	80	103	83	108	98	96	92	147
004	CASOLE D'ELSA	55	73	91	86	102	77	104	75	88	102	97
005	CASTELLINA IN CHIANTI	47	77	79	98	97	78	92	59	102	98	111
006	CASTELNUOVO BERARDENGA	148	121	149	147	164	196	203	167	177	165	204
007	CASTIGLIONE D'ORCIA	47	64	82	88	90	101	94	75	83	108	129
008	CETONA	48	77	81	105	89	118	106	65	95	126	130
009	CHIANCIANO TERME	176	216	235	239	175	220	225	204	252	259	282
010	CHIUSDINO	34	42	47	59	69	66	67	35	55	63	100
011	CHIUSI	205	245	252	324	287	277	338	272	289	308	314
012	COLLE DI VAL D'ELSA	377	487	520	501	480	506	607	512	565	510	544
013	GAIOLE IN CHIANTI	60	57	63	77	71	67	85	67	86	85	102
014	MONTALCINO	88	121	125	155	152	160	163	130	157	193	207
015	MONTEPULCIANO	307	366	413	418	401	426	462	423	471	481	580
016	MONTERIGGIONI	154	212	232	218	164	182	237	223	277	228	230
017	MONTERONI D'ARBIA	173	165	174	181	159	166	245	184	204	196	217
018	MONTICIANO	23	39	36	39	46	48	32	38	48	47	62
019	MURLO	28	43	46	49	36	45	51	39	62	67	76
020	PIANCASTAGNAIO	126	136	146	160	203	185	146	122	121	138	181
021	PIENZA	55	55	82	92	85	61	86	45	81	90	117
022	POGGIBONSI	601	759	901	960	854	734	910	799	1.002	978	996
023	RADDA IN CHIANTI	27	46	35	61	59	50	57	43	44	54	57
024	RADICOFANI	32	38	42	49	63	55	49	36	37	49	59
025	RADICONOLI	22	18	26	32	29	30	31	21	42	33	37
026	RAPOLANO TERME	99	116	149	160	165	152	187	126	174	184	212
027	SAN CASCIANO DEI BAGNI	32	38	62	82	71	66	84	62	65	71	89
028	SAN GIMIGNANO	164	202	237	230	301	214	249	236	237	273	239
029	SAN GIOVANNI D'ASSO	15	28	28	32	30	32	40	24	30	38	56
030	SAN QUIRICO D'ORCIA	48	55	57	47	67	65	77	65	78	66	81
031	SARTEANO	102	121	123	121	124	117	158	123	144	142	149
032	SIENA	1.118	1.637	1.887	1.899	1.804	1.593	1.909	1.797	2.081	2.040	2.172
033	SINALUNGA	268	327	353	366	361	356	429	303	376	422	436
034	SOVICILLE	163	195	176	182	178	225	246	209	226	214	268
035	TORRITA DI SIENA	183	212	226	196	214	235	260	217	223	252	254
036	TREQUANDA	27	26	43	48	42	39	52	36	52	37	63
	TOTALE PROVINCIA	5.422	6.904	7.708	8.019	7.814	7.504	8.646	7.363	8.603	8.652	9.532

per sesso e classe di età

MASCHI

						PARTICOLARI CLASSI DI ETÀ' (anni)								Codice dei Comuni
55 - 59	60 - 64	65 - 69	70 - 74	75 e più	TOTALE	Meno di 3	3 - 5	6 - 10	11 - 13	14 - 17	18	19 - 20	21 - 24	
336	181	202	166	150	3.814	84	119	232	154	205	52	107	235	001
230	187	216	141	161	3.044	89	103	148	103	157	41	78	152	002
112	89	102	85	91	1.514	39	41	95	39	66	12	35	84	003
96	67	89	83	68	1.353	28	44	72	55	66	23	38	81	004
101	75	73	81	87	1.355	25	36	84	41	77	18	35	82	005
219	179	167	141	151	2.698	71	106	119	98	112	32	63	128	006
127	100	124	115	115	1.542	30	27	74	47	61	22	37	73	007
121	101	106	80	98	1.546	28	40	73	51	78	20	44	66	008
259	196	206	147	173	3.464	101	108	223	146	201	49	82	131	009
100	91	86	100	101	1.115	20	21	50	20	50	15	21	54	010
346	247	281	241	221	4.447	111	147	249	140	250	68	137	211	011
591	438	455	424	404	7.921	210	261	484	328	418	99	160	405	012
131	76	95	88	82	1.292	34	35	57	41	59	11	28	63	013
225	196	202	194	216	2.684	42	67	120	79	116	23	84	110	014
512	376	446	349	373	6.804	176	188	380	249	348	93	152	319	015
233	142	177	181	186	3.276	90	102	217	135	187	50	76	123	016
215	139	148	137	150	2.853	102	112	157	107	143	37	68	126	017
71	55	66	58	75	783	12	19	41	23	26	8	23	31	018
70	57	63	72	68	872	17	17	47	27	39	11	16	28	019
168	111	102	85	80	2.210	68	91	127	87	131	36	62	169	020
106	65	85	71	70	1.246	37	30	56	56	70	13	41	66	021
982	570	681	597	647	12.971	304	441	792	514	811	181	374	658	022
74	39	56	33	49	784	15	21	44	21	43	9	27	48	023
60	39	34	44	41	727	17	19	46	23	35	11	25	48	024
52	35	40	37	54	539	13	10	22	15	26	3	15	23	025
219	132	152	121	155	2.503	55	69	125	85	125	33	71	126	026
104	53	68	59	62	1.068	22	18	40	36	60	24	29	56	027
275	177	211	208	242	3.695	87	119	196	146	199	43	95	249	028
58	28	42	30	48	559	7	12	30	16	19	15	11	23	029
103	64	88	61	65	1.087	29	32	53	31	41	12	24	52	030
166	100	139	134	151	2.114	55	63	131	76	98	21	41	106	031
2.324	1.674	1.833	1.528	1.864	29.160	605	777	1.734	1.129	1.579	381	713	1.427	032
444	306	343	282	289	5.661	142	181	336	200	315	81	129	291	033
261	185	229	192	213	3.362	94	106	199	96	146	34	71	148	034
254	199	207	186	192	3.510	107	120	214	138	158	45	84	165	035
54	34	56	49	43	701	16	16	28	26	43	11	12	34	036
9.799	6.803	7.670	6.600	7.235	124.274	2.982	3.718	7.095	4.578	6.558	1.637	3.108	6.191	

segue TAV. 4 — Popolazione residente

C —

Codice dei Comuni	COMUNI	CLASSI QUINQUENNALI DI ETÀ (anni)										
		Meno di 5	5 - 9	10 - 14	15 - 19	20 - 24	25 - 29	30 - 34	35 - 39	40 - 44	45 - 49	50 - 54
001	ABBADIA SAN SALVATORE	145	219	238	272	263	252	238	228	281	281	339
002	ASCIANO	145	163	136	141	183	195	227	152	183	201	235
003	BUONCONVENTO	66	72	73	65	85	78	124	86	93	114	115
004	CASOLE D'ELSA	58	81	72	74	86	89	81	73	84	103	87
005	CASTELLINA IN CHIANTI	50	55	74	84	80	68	86	72	85	90	98
006	CASTELNUOVO BERARDENGA	106	144	165	148	172	208	193	152	165	148	207
007	CASTIGLIONE D'ORCIA	50	85	84	92	89	81	82	62	95	111	120
008	CETONA	64	71	71	86	95	99	82	73	103	104	126
009	CHIANGIANO TERME	148	202	241	234	184	238	254	255	277	268	277
010	CHIUSSINO	28	41	42	45	65	46	60	33	70	73	93
011	CHIUSI	207	268	235	285	263	298	319	261	323	301	348
012	COLLE DI VAL D'ELSA	326	407	468	510	484	495	608	485	552	525	545
013	GAIOLE IN CHIANTI	46	47	63	63	67	74	73	66	69	83	110
014	MONTALCINO	94	113	122	154	141	151	133	115	184	186	229
015	MONTEPULCIANO	328	406	421	408	428	408	491	423	468	508	538
016	MONTERIGGIONI	168	202	226	197	176	206	260	239	271	241	201
017	MONTERONI D'ARBIA	116	163	161	134	137	215	243	177	188	191	206
018	MONTICIANO	29	32	25	47	29	39	42	37	48	49	68
019	MURLO	35	49	52	51	41	41	44	51	63	56	61
020	PIANCASTAGNAIO	137	106	137	154	167	167	120	108	133	131	178
021	PIENZA	39	62	65	65	77	64	73	64	87	93	105
022	POGGIBONSI	604	739	823	849	814	803	961	848	1.049	948	945
023	RADDA IN CHIANTI	32	43	40	50	51	39	63	31	40	56	70
024	RADICOFANI	29	37	35	48	41	42	33	34	46	48	51
025	RADICONDOLI	24	29	22	27	33	34	19	29	33	27	42
026	RAPOLANO TERME	100	125	113	151	141	149	168	134	182	200	196
027	SAN CASCIANO DEI BAGNI	44	47	60	58	68	69	55	60	66	71	90
028	SAN GIMIGNANO	154	208	217	211	219	221	257	192	241	238	235
029	SAN GIOVANNI D'ASSO	20	17	14	22	28	29	26	21	33	36	48
030	SAN QUIRICO D'ORCIA	43	47	72	50	64	67	69	69	67	76	91
031	SARTEANO	93	110	94	130	121	117	148	117	151	138	149
032	SIENA	998	1.482	1.740	1.825	1.628	1.683	2.001	1.936	2.362	2.156	2.401
033	SINALUNGA	284	257	316	354	384	378	356	323	420	409	436
034	SOVICILLE	132	210	183	185	175	241	235	210	221	224	245
035	TORRITA DI SIENA	186	186	211	231	235	209	256	178	254	253	240
036	TREQUANDA	33	34	38	35	38	33	47	42	33	51	50
	TOTALE PROVINCIA	5.161	6.559	7.149	7.535	7.352	7.626	8.527	7.436	9.020	8.788	9.575

per sesso e classe di età

FEMMINE

						PARTICOLARI CLASSI DI ETÀ (anni)								Codice dei Comuni
55 - 59	60 - 64	65 - 69	70 - 74	75 e più	TOTALE	Meno di 3	3 - 5	6 - 10	11 - 13	14 - 17	18	19 - 20	21 - 24	
315	201	237	218	272	3.999	68	115	233	139	207	64	106	205	001
258	138	201	171	246	2.975	85	91	159	84	107	20	62	160	002
122	94	106	99	111	1.503	43	37	70	51	52	11	29	68	003
108	72	84	74	92	1.318	37	32	77	47	69	8	38	63	004
97	56	114	83	134	1.326	34	24	55	56	56	15	39	64	005
215	144	159	129	223	2.678	60	79	144	94	137	22	61	138	006
153	112	139	95	166	1.616	36	29	87	54	71	23	27	73	007
135	100	146	107	148	1.610	39	40	69	37	75	18	33	76	008
335	183	244	217	264	3.821	79	109	204	153	178	52	83	151	009
122	78	101	93	147	1.137	17	20	40	25	36	12	21	50	010
365	285	346	292	401	4.797	114	136	270	155	207	51	122	203	011
619	443	516	485	661	8.129	181	221	424	278	403	99	191	398	012
108	78	112	85	141	1.285	22	30	49	45	47	11	30	52	013
267	185	224	223	318	2.839	56	55	125	57	127	33	55	116	014
548	430	494	460	607	7.366	182	216	411	242	336	81	168	355	015
232	170	196	185	244	3.414	89	117	209	133	180	35	64	142	016
195	129	182	139	196	2.772	63	81	171	94	119	26	42	115	017
71	48	70	61	108	803	16	17	32	14	33	10	21	19	018
71	51	77	63	106	912	22	26	42	36	42	8	16	36	019
191	101	132	94	144	2.200	83	73	114	88	117	28	61	137	020
95	65	94	79	100	1.227	22	29	60	41	57	12	24	63	021
937	656	749	705	967	13.397	318	422	754	480	732	166	310	647	022
51	49	64	42	80	801	16	22	47	19	39	15	12	46	023
54	44	42	40	72	696	17	18	36	17	47	6	17	32	024
50	38	37	42	77	563	12	23	24	11	21	7	9	28	025
210	143	180	166	234	2.592	51	70	129	65	114	36	56	109	026
88	65	63	67	107	1.078	23	28	60	32	40	9	31	54	027
283	205	250	211	334	3.676	93	106	191	136	184	41	85	173	028
41	27	44	47	78	531	12	14	15	10	11	7	10	22	029
77	88	89	77	100	1.146	29	22	53	35	51	11	26	49	030
166	129	167	130	208	2.168	52	57	114	60	94	21	50	100	031
2.642	1.997	2.375	2.224	3.379	32.829	550	711	1.533	1.040	1.508	348	710	1.273	032
475	318	391	351	460	5.912	149	193	262	178	289	79	128	317	033
258	188	225	187	286	3.405	65	115	198	116	136	38	81	136	034
280	200	247	200	240	3.606	111	102	198	113	198	50	95	182	035
51	51	52	40	89	717	22	16	35	23	27	2	17	36	036
10.285	7.361	8.949	7.981	11.540	130.844	2.868	3.496	6.694	4.258	6.147	1.475	2.930	5.888	

TAV. 5 - Popolazione residente in età da 6 anni in poi

Codice dei Comuni	COMUNI	FORNITI DI TITOLO DI STUDIO							
		LAUREA		DIPLOMA		LICENZA MEDIA INFERIORE		LICENZA ELEMENTARE	
		MF	M	MF	M	MF	M	MF	M
001	ABBADIA SAN SALVATORE	120	75	718	423	1.689	929	2.861	1.393
002	ASCIANO	87	62	442	250	1.095	638	2.328	1.288
003	BUONCONVENTO	44	24	177	96	612	350	1.192	629
004	CASOLE D'ELSA	33	22	201	99	477	277	1.084	558
005	CASTELLINA IN CHIANTI	51	30	277	147	419	248	1.108	570
006	CASTELNUOVO BERARDENGA	149	100	546	272	942	499	2.094	1.120
007	CASTIGLIONE D'ORCIA	28	17	204	103	495	290	1.127	600
008	CETONA	41	29	237	123	440	260	1.182	644
009	CHIANCIANO TERME	190	113	871	430	1.331	698	2.728	1.323
010	CHIUSSINO	29	19	177	93	303	169	919	480
011	CHIUSI	164	90	972	549	1.665	949	3.533	1.746
012	COLLE DI VAL D'ELSA	293	184	1.512	740	3.108	1.745	6.380	3.199
013	GAIOLE IN CHIANTI	39	31	199	104	422	251	1.061	553
014	MONTALCINO	90	62	474	244	837	455	2.216	1.230
015	MONTEPULCIANO	319	187	1.418	718	2.216	1.254	5.295	2.801
016	MONTEPRIGGIONI	226	132	802	419	1.283	711	2.413	1.194
017	MONTERONI D'ARBIA	67	38	422	234	1.027	560	2.179	1.203
018	MONTICIANO	12	10	141	71	231	127	670	354
019	MURLO	23	17	121	68	250	125	775	414
020	PIANCASTAGNAIO	66	42	354	204	819	480	1.658	856
021	PIENZA	41	31	254	123	345	193	949	523
022	POGGIBONSI	355	208	2.118	1.130	5.184	2.864	11.080	5.578
023	RADDA IN CHIANTI	21	16	97	51	324	170	652	337
024	RADICOFANI	15	11	68	40	276	154	547	293
025	RADICONOLI	16	8	86	38	175	105	527	255
026	RAPOLANO TERME	61	41	334	187	897	492	2.044	1.083
027	SAN CASCIANO DEI BAGNI	33	26	166	86	324	184	802	440
028	SAN GIMIGNANO	114	65	566	288	1.468	865	2.739	1.445
029	SAN GIOVANNI D'ASSO	17	12	68	36	147	96	395	218
030	SAN QUIRICO D'ORCIA	31	20	178	82	320	175	918	490
031	SARTEANO	74	50	332	171	645	333	1.612	883
032	SIENA	3.593	2.166	9.568	4.764	12.385	6.563	22.719	9.997
033	SINALUNGA	144	89	828	417	2.147	1.223	4.701	2.458
034	SOVICILLE	168	94	547	284	1.233	644	2.535	1.357
035	TORRITA DI SIENA	57	34	424	220	1.228	685	2.823	1.562
036	TREQUANDA	17	12	97	49	206	121	597	330
	TOTALE PROVINCIA	6.828	4.167	25.996	13.353	46.965	25.882	98.443	49.404

per sesso e grado di istruzione

TOTALE		ALFABETI PRIVI DI TITOLO DI STUDIO				ANALFABETI				TOTALE		Codice dei Comuni
		TOTALE		di cui in età da 55 anni in poi		TOTALE		di cui in età da 55 anni in poi				
MF	M	MF	M	MF	M	MF	M	MF	M	MF	M	
5.388	2.820	1.755	704	982	396	284	87	232	67	7.427	3.611	001
3.952	2.238	1.392	532	821	320	307	82	272	70	5.651	2.852	002
2.025	1.099	696	291	412	171	136	44	120	38	2.857	1.434	003
1.795	956	590	269	319	146	145	56	115	43	2.530	1.281	004
1.855	995	561	244	325	134	146	55	125	42	2.562	1.294	005
3.731	1.991	1.121	457	667	277	208	73	182	61	5.060	2.521	006
1.854	1.010	940	398	618	271	242	77	214	67	3.036	1.485	007
1.900	1.056	829	331	461	179	280	91	228	73	3.009	1.478	008
5.120	2.564	1.465	624	764	332	303	67	273	60	6.888	3.255	009
1.428	761	657	281	488	207	89	32	78	28	2.174	1.074	010
6.334	3.334	1.971	756	1.090	392	431	99	384	86	8.736	4.189	011
11.293	5.868	3.395	1.417	1.918	737	489	165	428	143	15.177	7.450	012
1.721	939	589	241	373	152	146	43	132	36	2.456	1.223	013
3.617	1.991	1.318	487	854	319	368	97	330	88	5.303	2.575	014
9.248	4.960	3.271	1.287	1.736	686	889	193	808	168	13.408	6.440	015
4.724	2.456	1.316	542	701	273	252	86	234	79	6.292	3.084	016
3.695	2.035	1.301	524	737	315	271	80	250	74	5.267	2.639	017
1.054	562	407	176	274	118	61	14	60	14	1.522	752	018
1.169	624	425	178	279	112	108	36	96	33	1.702	838	019
2.897	1.582	996	407	538	205	202	62	164	50	4.095	2.051	020
1.589	870	595	270	340	169	171	39	159	38	2.355	1.179	021
18.737	9.780	5.354	2.199	2.904	1.122	792	247	704	210	24.883	12.226	022
1.094	574	339	144	204	89	78	30	67	25	1.511	748	023
906	498	349	154	160	69	97	39	80	28	1.352	691	024
804	406	207	97	140	64	33	13	30	13	1.044	516	025
3.336	1.803	1.254	503	744	310	260	73	236	62	4.850	2.379	026
1.325	736	567	248	311	153	163	44	134	37	2.055	1.028	027
4.887	2.663	1.784	726	1.077	444	295	100	266	85	6.966	3.489	028
627	362	332	151	205	90	86	27	74	21	1.045	540	029
1.447	767	558	228	343	146	116	31	103	25	2.121	1.026	030
2.663	1.437	1.020	451	527	227	372	108	332	93	4.055	1.996	031
48.265	23.490	9.481	3.749	5.423	1.828	1.600	539	1.353	393	59.346	27.778	032
7.820	4.187	2.579	1.053	1.423	566	509	98	460	78	10.908	5.338	033
4.483	2.379	1.636	693	999	428	268	90	244	84	6.387	3.162	034
4.532	2.501	1.732	701	934	396	412	81	369	73	6.676	3.283	035
917	512	344	143	209	96	87	14	82	12	1.348	669	036
178.232	92.806	53.126	21.656	30.300	11.939	10.696	3.112	9.418	2.597	242.054	117.574	

TAV. 6 - Popolazione residente che frequenta corsi regolari di studio

Codice dei Comuni	COMUNI	CORSO REGOLARE DI STUDI							
		6 - 13		14 - 18		19 e più		TOTALE	
		MF	M	MF	M	MF	M	MF	M
001	ABBADIA SAN SALVATORE	758	386	358	180	170	101	1.286	667
002	ASCIANO	492	249	184	117	99	56	775	422
003	BUONCONVENTO	253	132	82	39	51	37	386	208
004	CASOLE D'ELSA	251	127	86	45	24	15	361	187
005	CASTELLINA IN CHIANTI	234	124	86	46	55	26	375	196
006	CASTELNUOVO BERARDENGA	455	217	182	83	112	64	749	364
007	CASTIGLIONE D'ORCIA	261	120	87	36	34	19	382	175
008	CETONA	230	124	103	48	52	25	385	197
009	CHIANCIANO TERME	726	369	356	181	189	92	1.271	642
010	CHIUSDINO	135	70	75	43	27	17	237	130
011	CHIUSI	813	388	423	236	176	111	1.412	735
012	COLLE DI VAL D'ELSA	1.511	811	621	304	275	143	2.407	1.258
013	GAIOLE IN CHIANTI	192	98	69	35	36	22	297	155
014	MONTALCINO	380	199	194	83	87	48	661	330
015	MONTEPULCIANO	1.280	628	604	312	276	147	2.160	1.087
016	MONTERIGGIONI	693	351	332	166	164	92	1.189	609
017	MONTERONI D'ARBIA	527	263	223	119	85	48	835	430
018	MONTICIANO	110	64	43	18	35	23	188	105
019	MURLO	152	74	72	32	21	10	245	116
020	PIANCASTAGNAIO	415	214	138	80	65	41	618	335
021	PIENZA	213	112	84	43	33	19	330	174
022	POGGIBONSI	2.534	1.301	1.181	596	485	259	4.200	2.156
023	RADDA IN CHIANTI	129	64	64	31	20	15	213	110
024	RADICOFANI	121	68	40	20	25	18	186	106
025	RADICONOLI	72	37	32	18	14	6	118	61
026	RAPOLANO TERME	402	209	182	89	74	45	658	343
027	SAN CASCIANO DEI BAGNI	167	76	70	39	30	12	267	127
028	SAN GIMIGNANO	668	341	263	128	101	46	1.032	515
029	SAN GIOVANNI D'ASSO	71	46	21	14	16	9	108	69
030	SAN QUIRICO D'ORCIA	172	84	79	34	25	17	276	135
031	SARTEANO	380	206	142	74	56	27	578	307
032	SIENA	5.417	2.853	3.137	1.586	2.081	1.126	10.635	5.565
033	SINALUNGA	972	534	443	227	165	72	1.580	833
034	SOVICILLE	605	294	238	118	122	68	965	480
035	TORRITA DI SIENA	660	351	236	110	84	44	980	505
036	TREQUANDA	111	53	41	25	20	8	172	86
	TOTALE PROVINCIA	22.562	11.637	10.571	5.355	5.384	2.928	38.517	19.920

e/o corsi di formazione professionale, per sesso e classe di età

		CORSO DI FORMAZIONE PROFESSIONALE										Codice dei Comuni
di cui occupati		14 - 16		17 - 19		20 e più		TOTALE		di cui occupati		
MF	M	MF	M	MF	M	MF	M	MF	M	MF	M	
28	22	13	2	13	5	63	46	89	53	53	43	001
17	11	8	6	7	4	17	6	32	16	11	6	002
10	9	1	1	3	1	12	6	16	8	12	6	003
4	4	2	2	2	1	10	4	14	7	7	4	004
7	3	7	3	3	1	9	3	19	7	7	4	005
37	31	13	3	7	4	24	16	44	23	18	14	006
4	4	2	1	7	1	11	9	20	11	9	8	007
10	3	3	3	—	—	2	2	5	5	2	2	008
40	20	8	7	16	8	13	5	37	20	9	3	009
4	2	4	2	3	—	6	3	13	5	4	2	010
29	19	7	2	16	7	28	16	51	25	15	9	011
60	38	10	4	22	4	43	21	75	29	34	18	012
9	7	4	3	4	1	5	2	13	6	5	2	013
19	12	7	4	5	3	13	8	25	15	9	6	014
42	30	21	15	11	3	39	20	71	38	29	16	015
40	31	11	5	6	3	23	6	40	14	16	3	016
27	20	15	7	6	6	12	4	33	17	8	4	017
6	5	—	—	2	—	4	1	6	1	—	—	018
4	4	3	3	6	1	1	1	10	5	1	1	019
7	5	3	2	1	1	40	36	44	39	34	33	020
3	2	1	1	3	—	9	5	13	6	9	5	021
95	65	44	23	18	6	70	36	132	65	57	36	022
8	7	3	2	5	3	4	3	12	8	7	6	023
3	1	—	—	1	—	2	2	3	2	2	1	024
—	—	1	1	1	—	1	—	3	1	—	—	025
13	10	9	4	4	1	14	5	27	10	6	3	026
6	3	1	1	1	1	7	3	9	5	7	3	027
27	13	6	3	4	—	29	19	39	22	28	17	028
2	2	—	—	—	—	5	3	5	3	4	3	029
3	1	2	1	1	—	7	5	10	6	6	5	030
10	5	3	1	6	1	11	7	20	9	8	6	031
416	264	102	59	134	38	356	165	592	262	247	135	032
18	9	25	17	13	6	31	20	69	43	26	18	033
23	18	19	12	13	3	29	14	61	29	19	12	034
14	9	21	17	9	4	9	5	39	26	8	6	035
3	3	1	1	—	—	1	—	2	1	1	—	036
1.048	692	380	218	353	117	960	507	1.693	842	718	440	

TAV. 7 - Popolazione residente attiva e non attiva per sesso**A — TOTALE**

Codice dei Comuni	COMUNI	POPOLAZIONE ATTIVA					POPOLAZIONE NON ATTIVA	TOTALE
		In condizione professionale			In cerca di prima occupazione	TOTALE		
		Occupati	Disoccupati	TOTALE				
001	ABBADIA SAN SALVATORE	2.274	241	2.515	280	2.795	5.018	7.813
002	ASCIANO	2.332	63	2.395	119	2.514	3.505	6.019
003	BUONCONVENTO	1.323	10	1.333	52	1.385	1.632	3.017
004	CASOLE D'ELSA	1.090	13	1.103	53	1.156	1.515	2.671
005	CASTELLINA IN CHIANTI	1.052	11	1.063	73	1.136	1.545	2.681
006	CASTELNUOVO BERARDENGA	2.226	54	2.280	110	2.390	2.986	5.376
007	CASTIGLIONE D'ORCIA	1.080	34	1.114	65	1.179	1.979	3.158
008	CETONA	1.122	44	1.166	70	1.236	1.920	3.156
009	CHIANCIANO TERME	3.163	155	3.318	141	3.459	3.826	7.285
010	CHIUSDINO	685	25	710	60	770	1.482	2.252
011	CHIUSI	3.321	111	3.432	215	3.647	5.597	9.244
012	COLLE DI VAL D'ELSA	6.510	160	6.670	330	7.000	9.050	16.050
013	GAIOLE IN CHIANTI	1.026	26	1.052	35	1.087	1.490	2.577
014	MONTALCINO	2.040	38	2.078	126	2.204	3.319	5.523
015	MONTEPULCIANO	5.516	177	5.693	286	5.979	8.191	14.170
016	MONTERIGGIONI	2.786	74	2.860	88	2.948	3.742	6.690
017	MONTERONI D'ARBIA	2.431	27	2.458	107	2.565	3.060	5.625
018	MONTICIANO	516	4	520	40	560	1.026	1.586
019	MURLO	578	11	589	33	622	1.162	1.784
020	PIANCASTAGNAIO	1.476	76	1.552	182	1.734	2.676	4.410
021	PIENZA	949	4	953	70	1.023	1.450	2.473
022	POGGIBONSI	11.159	298	11.457	494	11.951	14.417	26.368
023	RADDA IN CHIANTI	674	20	694	25	719	866	1.585
024	RADICOFANI	482	31	513	70	583	840	1.423
025	RADICONDOLI	391	4	395	21	416	686	1.102
026	RAPOLANO TERME	1.884	38	1.922	129	2.051	3.044	5.095
027	SAN CASCIANO DEI BAGNI	773	54	827	48	875	1.271	2.146
028	SAN GIMIGNANO	3.140	50	3.190	159	3.349	4.022	7.371
029	SAN GIOVANNI D'ASSO	392	7	399	16	415	675	1.090
030	SAN QUIRICO D'ORCIA	864	14	878	29	907	1.326	2.233
031	SARTEANO	1.505	100	1.605	83	1.688	2.594	4.282
032	SIENA	23.378	400	23.778	1.503	25.281	36.708	61.989
033	SINALUNGA	4.611	105	4.716	240	4.956	6.617	11.573
034	SOVICILLE	2.634	43	2.677	146	2.823	3.944	6.767
035	TORRITA DI SIENA	2.803	88	2.891	148	3.039	4.077	7.116
036	TREQUANDA	523	6	529	34	563	855	1.418
	TOTALE PROVINCIA	98.709	2.616	101.325	5.680	107.005	148.113	255.118

segue TAV. 7 — Popolazione residente attiva e non attiva per sesso

B — MASCHI

Codice dei Comuni	COMUNI	POPOLAZIONE ATTIVA					POPOLAZIONE NON ATTIVA	TOTALE
		In condizione professionale			In cerca di prima occupazione	TOTALE		
		Occupati	Disoccupati	TOTALE				
001	ABBADIA SAN SALVATORE	1.719	144	1.863	106	1.969	1.845	3.814
002	ASCIANO	1.653	30	1.683	57	1.740	1.304	3.044
003	BUONCONVENTO	888	5	893	22	915	599	1.514
004	CASOLE D'ELSA	796	6	802	15	817	536	1.353
005	CASTELLINA IN CHIANTI	784	6	790	25	815	540	1.355
006	CASTELNUOVO BERARDENGA	1.589	17	1.606	25	1.631	1.067	2.698
007	CASTIGLIONE D'ORCIA	812	19	831	27	858	684	1.542
008	CETONA	805	25	830	37	867	679	1.546
009	CHIANCIANO TERME	1.829	80	1.909	59	1.968	1.496	3.464
010	CHIUSSANO	532	6	538	19	557	558	1.115
011	CHIUSI	2.275	52	2.327	85	2.412	2.035	4.447
012	COLLE DI VAL D'ELSA	4.381	64	4.445	119	4.564	3.357	7.921
013	GAIOLE IN CHIANTI	738	9	747	12	759	533	1.292
014	MONTALCINO	1.427	14	1.441	43	1.484	1.200	2.684
015	MONTEPULCIANO	3.598	90	3.688	114	3.802	3.002	6.804
016	MONTERIGGIONI	1.799	21	1.820	33	1.853	1.423	3.276
017	MONTERONI D'ARBIA	1.614	9	1.623	38	1.661	1.192	2.853
018	MONTICIANO	380	1	381	12	393	390	783
019	MURLO	442	5	447	15	462	410	872
020	PIANCASTAGNAIO	1.114	43	1.157	91	1.248	962	2.210
021	PIENZA	667	4	671	29	700	546	1.246
022	POGGIBONSI	7.363	115	7.478	173	7.651	5.320	12.971
023	RADDA IN CHIANTI	459	6	465	8	473	311	784
024	RADICOFANI	361	24	385	33	418	309	727
025	RADICONOLI	302	1	303	7	310	229	539
026	RAPOLANO TERME	1.368	23	1.391	51	1.442	1.061	2.503
027	SAN CASCIANO DEI BAGNI	584	38	622	26	648	420	1.068
028	SAN GIMIGNANO	2.073	27	2.100	58	2.158	1.537	3.695
029	SAN GIOVANNI D'ASSO	307	3	310	6	316	243	559
030	SAN QUIRICO D'ORCIA	625	6	631	5	636	451	1.087
031	SARTEANO	1.037	51	1.088	32	1.120	994	2.114
032	SIENA	14.506	126	14.632	590	15.222	13.938	29.160
033	SINALUNGA	3.062	48	3.110	95	3.205	2.456	5.661
034	SOVICILLE	1.844	20	1.864	43	1.907	1.455	3.362
035	TORRITA DI SIENA	1.877	43	1.920	54	1.974	1.536	3.510
036	TREQUANDA	389	2	391	11	402	299	701
	TOTALE PROVINCIA	65.999	1.183	67.182	2.175	69.357	54.917	124.274

TAV. 8 - Popolazione residente attiva in condizione professionale,

A —

Codice dei Comuni	COMUNI	AGRICOLTURA RAMO 0	INDUSTRIE						
			RAMO 1			RAMO 2	RAMO 3	RAMO 4	RAMO 5
			1. A	1. B	TOTALE				
001	ABBADIA SAN SALVATORE	167	3	17	20	336	74	466	247
002	ASCIANO	349	5	18	23	314	237	320	138
003	BUONCONVENTO	225	1	5	6	237	59	163	137
004	CASOLE D'ELSA	353	—	7	7	129	95	126	89
005	CASTELLINA IN CHIANTI	345	4	2	6	21	52	179	90
006	CASTELNUOVO BERARDENGA	576	4	11	15	131	178	215	130
007	CASTIGLIONE D'ORCIA	389	—	2	2	85	24	204	89
008	CETONA	314	—	2	2	27	22	119	178
009	CHIANCIANO TERME	189	8	9	17	42	36	111	311
010	CHIUSDINO	191	2	10	12	63	49	66	56
011	CHIUSI	333	8	24	32	100	145	293	440
012	COLLE DI VAL D'ELSA	424	17	41	58	1.344	849	1.075	437
013	GAIOLE IN CHIANTI	365	—	2	2	11	42	231	55
014	MONTALCINO	706	2	5	7	181	53	174	130
015	MONTEPULCIANO	1.237	21	35	56	229	153	764	693
016	MONTERIGGIONI	264	5	15	20	151	210	462	167
017	MONTERONI D'ARBIA	285	4	12	16	178	183	406	270
018	MONTICIANO	115	—	2	2	35	19	75	68
019	MURLO	169	—	4	4	27	23	35	68
020	PIANCASTAGNAIO	321	—	24	24	158	28	350	80
021	PIENZA	268	1	4	5	93	15	98	109
022	POGGIBONSI	609	7	39	46	511	1.887	3.163	583
023	RADDA IN CHIANTI	201	4	3	7	16	27	181	65
024	RADICOFANI	223	1	—	1	19	8	42	62
025	RADICONOLI	164	—	12	12	15	16	13	37
026	RAPOLANO TERME	141	1	14	15	505	230	270	98
027	SAN CASCIANO DEI BAGNI	247	4	5	9	21	10	110	121
028	SAN GIMIGNANO	596	5	20	25	89	272	766	210
029	SAN GIOVANNI D'ASSO	141	—	1	1	43	13	29	33
030	SAN QUIRICO D'ORCIA	139	1	21	22	97	23	130	196
031	SARTEANO	247	2	5	7	47	27	87	238
032	SIENA	1.113	22	135	157	932	1.155	1.474	1.092
033	SINALUNGA	521	3	25	28	496	244	1.368	396
034	SOVICILLE	362	3	24	27	168	233	203	246
035	TORRITA DI SIENA	355	—	13	13	179	206	970	328
036	TREQUANDA	112	—	4	4	110	15	78	45
	TOTALE PROVINCIA	12.756	138	572	710	7.140	6.912	14.816	7.732

per sesso e ramo di attività economica

TOTALE

COMMERCIO RAMO 6			TRASPORTI E COMU- NICAZIONI RAMO 7	CREDITO E ASSICURAZIONE, SERVIZI ALLE IMPRESE, NOLEGGIO RAMO 8			PUBBLICA AMMINISTRAZIONE; SERVIZI PUBBLICI E PRIVATI RAMO 9			TOTALE	Codice dei Comuni
6. A	6. B	TOTALE		8. A	8. B	TOTALE	9. A	9. B	TOTALE		
437	45	482	99	61	46	107	143	374	517	2.515	001
274	28	302	240	83	34	117	127	228	355	2.395	002
137	24	161	80	34	11	45	67	153	220	1.333	003
109	16	125	33	14	10	24	34	88	122	1.103	004
132	18	150	36	31	16	47	30	107	137	1.063	005
259	65	324	103	113	37	150	109	349	458	2.280	006
108	10	118	37	14	4	18	67	81	148	1.114	007
198	44	242	58	29	14	43	47	114	161	1.166	008
1.477	71	1.548	124	85	65	150	118	672	790	3.318	009
91	14	105	40	20	3	23	41	64	105	710	010
811	101	912	411	130	56	186	119	461	580	3.432	011
784	141	925	259	145	127	272	160	867	1.027	6.670	012
111	15	126	43	36	10	46	45	86	131	1.052	013
220	27	247	133	44	19	63	104	280	384	2.078	014
844	117	961	263	185	134	319	292	726	1.018	5.693	015
502	88	590	130	211	82	293	162	411	573	2.860	016
336	45	381	108	89	19	108	119	404	523	2.458	017
60	8	68	28	9	11	20	32	58	90	520	018
81	10	91	44	36	7	43	24	61	85	589	019
279	14	293	39	25	11	36	78	145	223	1.552	020
135	14	149	21	20	7	27	37	131	168	953	021
1.991	219	2.210	538	266	214	480	374	1.056	1.430	11.457	022
60	7	67	33	9	17	26	22	49	71	694	023
53	7	60	22	6	4	10	32	34	66	513	024
35	2	37	17	15	7	22	39	23	62	395	025
229	23	252	136	41	21	62	79	134	213	1.922	026
114	17	131	38	14	10	24	42	74	116	827	027
448	39	487	127	56	25	81	182	355	537	3.190	028
27	3	30	39	14	11	25	23	22	45	399	029
96	12	108	31	23	10	33	21	78	99	878	030
456	38	494	86	30	28	58	46	268	314	1.605	031
4.113	381	4.494	1.203	2.684	739	3.423	2.800	5.935	8.735	23.778	032
640	63	703	266	99	55	154	122	418	540	4.716	033
423	70	493	140	163	31	194	137	474	611	2.677	034
330	47	377	133	45	27	72	79	179	258	2.891	035
42	9	51	30	11	6	17	25	42	67	529	036
16.442	1.852	18.294	5.168	4.890	1.928	6.818	5.978	15.001	20.979	101.325	

segue TAV. 8 — Popolazione residente attiva in condizione professionale,

B —

Codice dei Comuni	COMUNI	AGRICOLTURA RAMO 0	INDUSTRIE						
			RAMO 1			RAMO 2	RAMO 3	RAMO 4	RAMO 5
			1. A	1. B	TOTALE				
001	ABBADIA SAN SALVATORE	158	3	16	19	330	61	308	244
002	ASCIANO	288	3	18	21	283	171	146	138
003	BUONCONVENTO	192	1	5	6	155	47	50	136
004	CASOLE D'ELSA	293	—	7	7	73	86	76	87
005	CASTELLINA IN CHIANTI	278	4	2	6	16	45	135	88
006	CASTELNUOVO BERARDENGA	471	2	11	13	112	137	135	124
007	CASTIGLIONE D'ORCIA	310	—	2	2	85	19	152	88
008	CETONA	251	—	2	2	23	20	63	175
009	CHIANCIANO TERME	152	7	7	14	37	31	65	304
010	CHIUSSINO	173	2	10	12	60	45	32	56
011	CHIUSI	261	7	24	31	83	116	153	422
012	COLLE DI VAL D'ELSA	342	13	37	50	869	738	626	390
013	GAIOLE IN CHIANTI	305	—	2	2	11	33	131	55
014	MONTALCINO	553	2	4	6	161	49	64	129
015	MONTEPULCIANO	810	18	33	51	214	137	345	678
016	MONTECASSIANO	222	3	14	17	82	175	288	153
017	MONTERONI D'ARBIA	242	2	10	12	126	155	174	253
018	MONTICIANO	106	—	2	2	34	19	37	62
019	MURLO	146	—	4	4	22	20	15	66
020	PIANCASTAGNAIO	304	—	24	24	156	24	204	80
021	PIENZA	225	1	4	5	90	14	29	109
022	POGGIBONSI	503	6	34	40	366	1.563	1.860	543
023	RADDA IN CHIANTI	155	1	3	4	14	23	93	63
024	RADICOFANI	196	1	—	1	19	8	14	61
025	RADICONOLI	146	—	11	11	8	13	7	37
026	RAPOLANO TERME	123	1	14	15	484	171	112	92
027	SAN CASCIANO DEI BAGNI	230	4	5	9	21	10	53	117
028	SAN GIMIGNANO	464	4	17	21	70	241	377	203
029	SAN GIOVANNI D'ASSO	119	—	1	1	38	11	15	33
030	SAN QUIRICO D'ORCIA	110	—	21	21	92	18	50	186
031	SARTEANO	202	1	3	4	39	25	51	236
032	SIENA	836	17	117	134	548	946	924	1.038
033	SINALUNGA	347	3	22	25	456	218	720	379
034	SOVICILLE	313	3	23	26	138	191	127	242
035	TORRITA DI SIENA	242	—	13	13	165	163	490	317
036	TREQUANDA	90	—	4	4	101	13	33	44
	TOTALE PROVINCIA	10.158	109	526	635	5.581	5.756	8.154	7.428

per sesso e ramo di attività economica

MASCHI

COMMERCIO RAMO 6			TRASPORTI E COMU- NICAZIONI RAMO 7	CREDITO E ASSICURAZIONE, SERVIZI ALLE IMPRESE, NOLEGGIO RAMO 8			PUBBLICA AMMINISTRAZIONE; SERVIZI PUBBLICI E PRIVATI RAMO 9			TOTALE	Codice dei Comuni
6. A	6. B	TOTALE		8. A	8. B	TOTALE	9. A	9. B	TOTALE		
242	42	284	86	48	30	78	104	191	295	1.863	001
131	27	158	225	61	18	79	92	82	174	1.683	002
76	24	100	70	29	9	38	42	57	99	893	003
59	12	71	30	12	9	21	23	35	58	802	004
80	17	97	33	24	8	32	21	39	60	790	005
151	61	212	81	78	25	103	70	148	218	1.606	006
48	10	58	35	9	4	13	43	26	69	831	007
85	43	128	55	19	11	30	37	46	83	830	008
672	63	735	99	70	40	110	90	272	362	1.909	009
48	14	62	30	16	1	17	33	18	51	538	010
396	96	492	375	107	43	150	96	148	244	2.327	011
439	130	569	229	124	80	204	127	301	428	4.445	012
60	15	75	35	24	5	29	34	37	71	747	013
103	27	130	122	28	9	37	81	109	190	1.441	014
431	111	542	230	155	88	243	218	220	438	3.688	015
272	54	326	109	143	50	193	97	158	255	1.820	016
189	42	231	99	67	12	79	84	168	252	1.623	017
33	7	40	22	8	7	15	23	21	44	381	018
49	10	59	37	26	5	31	19	28	47	447	019
164	14	178	37	20	7	27	66	57	123	1.157	020
74	12	86	16	16	4	20	24	53	77	671	021
1.087	185	1.272	463	184	123	307	252	309	561	7.478	022
29	6	35	33	4	11	15	15	15	30	465	023
22	7	29	14	4	2	6	25	12	37	385	024
14	2	16	12	8	5	13	31	9	40	303	025
115	22	137	113	29	10	39	55	50	105	1.391	026
56	16	72	32	10	9	19	38	21	59	622	027
242	35	277	112	41	18	59	160	116	276	2.100	028
13	3	16	33	11	8	19	12	13	25	310	029
50	12	62	27	18	7	25	14	26	40	631	030
223	37	260	78	21	20	41	40	112	152	1.088	031
2.340	366	2.706	1.032	1.840	492	2.332	1.778	2.358	4.136	14.632	032
365	58	423	227	64	35	99	89	127	216	3.110	033
233	62	295	128	103	13	116	102	186	288	1.864	034
191	45	236	119	37	23	60	57	58	115	1.920	035
27	9	36	27	8	4	12	17	14	31	391	036
8.809	1.696	10.505	4.505	3.466	1.245	4.711	4.109	5.640	9.749	67.182	

segue TAV. 8 — Popolazione residente attiva in condizione professionale,

C —

Codice dei Comuni	COMUNI	AGRICOL- TURA RAMO 0	INDUSTRIE						
			RAMO 1			RAMO 2	RAMO 3	RAMO 4	RAMO 5
			1. A	1. B	TOTALE				
001	ABBADIA SAN SALVATORE	9	—	1	1	6	13	158	3
002	ASCIANO	61	2	—	2	31	66	174	—
003	BUONCONVENTO	33	—	—	—	82	12	113	1
004	CASOLE D'ELSA	60	—	—	—	56	9	50	2
005	CASTELLINA IN CHIANTI	67	—	—	—	5	7	44	2
006	CASTELNUOVO BERARDENGA	105	2	—	2	19	41	80	6
007	CASTIGLIONE D'ORCIA	79	—	—	—	—	5	52	1
008	CETONA	63	—	—	—	4	2	56	3
009	CHIANCIANO TERME	37	1	2	3	5	5	46	7
010	CHIUSDINO	18	—	—	—	3	4	34	—
011	CHIUSI	72	1	—	1	17	29	140	18
012	COLLE DI VAL D'ELSA	82	4	4	8	475	111	449	47
013	GAIOLE IN CHIANTI	60	—	—	—	—	9	100	—
014	MONTALCINO	153	—	1	1	20	4	110	1
015	MONTEPULCIANO	427	3	2	5	15	16	419	15
016	MONTERIGGIONI	42	2	1	3	69	35	174	14
017	MONTERONI D'ARBIA	43	2	2	4	52	28	232	17
018	MONTICIANO	9	—	—	—	1	—	38	6
019	MURLO	23	—	—	—	5	3	20	2
020	PIANCASTAGNAIO	17	—	—	—	2	4	146	—
021	PIENZA	43	—	—	—	3	1	69	—
022	POGGIBONSI	106	1	5	6	145	324	1.303	40
023	RADDA IN CHIANTI	46	3	—	3	2	4	88	2
024	RADICOFANI	27	—	—	—	—	—	28	1
025	RADICONOLI	18	—	1	1	7	3	6	—
026	RAPOLANO TERME	18	—	—	—	21	59	158	6
027	SAN CASCIANO DEI BAGNI	17	—	—	—	—	—	57	4
028	SAN GIMIGNANO	132	1	3	4	19	31	389	7
029	SAN GIOVANNI D'ASSO	22	—	—	—	5	2	14	—
030	SAN QUIRICO D'ORCIA	29	1	—	1	5	5	80	10
031	SARTEANO	45	1	2	3	8	2	36	2
032	SIENA	277	5	18	23	384	209	550	54
033	SINALUNGA	174	—	3	3	40	26	648	17
034	SOVICILLE	49	—	1	1	30	42	76	4
035	TORRITA DI SIENA	113	—	—	—	14	43	480	11
036	TREQUANDA	22	—	—	—	9	2	45	1
	TOTALE PROVINCIA	2.598	29	46	75	1.559	1.156	6.662	304

per sesso e ramo di attività economica

FEMMINE

COMMERCIO RAMO 6			TRASPORTI E COMU- NICAZIONI RAMO 7	CREDITO E ASSICURAZIONE, SERVIZI ALLE IMPRESE, NOLEGGIO RAMO 8			PUBBLICA AMMINISTRAZIONE; SERVIZI PUBBLICI E PRIVATI RAMO 9			TOTALE	Codice dei Comuni
6. A	6. B	TOTALE		8. A	8. B	TOTALE	9. A	9. B	TOTALE		
195	3	198	13	13	16	29	39	183	222	652	001
143	1	144	15	22	16	38	35	146	181	712	002
61	—	61	10	5	2	7	25	96	121	440	003
50	4	54	3	2	1	3	11	53	64	301	004
52	1	53	3	7	8	15	9	68	77	273	005
108	4	112	22	35	12	47	39	201	240	674	006
60	—	60	2	5	—	5	24	55	79	283	007
113	1	114	3	10	3	13	10	68	78	336	008
805	8	813	25	15	25	40	28	400	428	1.409	009
43	—	43	10	4	2	6	8	46	54	172	010
415	5	420	36	23	13	36	23	313	336	1.105	011
345	11	356	30	21	47	68	33	566	599	2.225	012
51	—	51	8	12	5	17	11	49	60	305	013
117	—	117	11	16	10	26	23	171	194	637	014
413	6	419	33	30	46	76	74	506	580	2.005	015
230	34	264	21	68	32	100	65	253	318	1.040	016
147	3	150	9	22	7	29	35	236	271	835	017
27	1	28	6	1	4	5	9	37	46	139	018
32	—	32	7	10	2	12	5	33	38	142	019
115	—	115	2	5	4	9	12	88	100	395	020
61	2	63	5	4	3	7	13	78	91	282	021
904	34	938	75	82	91	173	122	747	869	3.979	022
31	1	32	—	5	6	11	7	34	41	229	023
31	—	31	8	2	2	4	7	22	29	128	024
21	—	21	5	7	2	9	8	14	22	92	025
114	1	115	23	12	11	23	24	84	108	531	026
58	1	59	6	4	1	5	4	53	57	205	027
206	4	210	15	15	7	22	22	239	261	1.090	028
14	—	14	6	3	3	6	11	9	20	89	029
46	—	46	4	5	3	8	7	52	59	247	030
233	1	234	8	9	8	17	6	156	162	517	031
1.773	15	1.788	171	844	247	1.091	1.022	3.577	4.599	9.146	032
275	5	280	39	35	20	55	33	291	324	1.606	033
190	8	198	12	60	18	78	35	288	323	813	034
139	2	141	14	8	4	12	22	121	143	971	035
15	—	15	3	3	2	5	8	28	36	138	036
7.633	156	7.789	663	1.424	683	2.107	1.869	9.361	11.230	34.143	

TAV. 9 - Popolazione residente attiva in condizione professionale, per sesso, settore di attività economica e posizione nella professione

A — TOTALE

Codice dei Comuni	COMUNI	POSIZIONE NELLA PROFESSIONE									
		IMPRENDITORI E LIBERI PROFESSIONISTI		LAVORATORI IN PROPRIO		COADIUVANTI		DIRIGENTI E IMPIEGATI		LAVORATORI DIPENDENTI	
		MF	M	MF	M	MF	M	MF	M	MF	M
001	ABBADIA SAN SALVATORE	70	52	439	313	103	41	506	311	1.397	1.146
002	ASCIANO	49	40	480	351	80	45	453	274	1.333	973
003	BUONCONVENTO	26	19	192	149	29	12	235	142	851	571
004	CASOLE D'ELSA	25	22	271	231	72	42	151	84	584	423
005	CASTELLINA IN CHIANTI	35	27	209	159	18	8	191	115	610	481
006	CASTELNUOVO BERARDENGA	67	50	362	290	50	22	548	312	1.253	932
007	CASTIGLIONE D'ORCIA	8	6	403	290	31	10	128	72	544	453
008	CETONA	33	24	397	303	49	23	163	99	524	381
009	CHIANCIANO TERME	255	159	717	444	283	94	659	359	1.404	853
010	CHIUSSANO	9	7	207	158	18	5	97	49	379	319
011	CHIUSI	135	114	709	516	125	41	817	483	1.646	1.173
012	COLLE DI VAL D'ELSA	238	216	1.315	1.035	190	68	1.431	731	3.496	2.395
013	GAIOLE IN CHIANTI	28	27	205	150	17	5	167	101	635	464
014	MONTALCINO	25	20	475	359	69	30	356	209	1.153	823
015	MONTEPULCIANO	192	158	1.477	1.056	219	70	1.091	615	2.714	1.789
016	MONTERIGGIONI	123	106	429	344	81	30	856	482	1.371	858
017	MONTERONI D'ARBIA	50	42	364	276	43	17	497	278	1.504	1.010
018	MONTICIANO	7	7	99	81	6	—	96	60	312	233
019	MURLO	8	7	136	114	12	4	109	68	324	254
020	PIANCASTAGNAIO	23	18	340	264	72	28	219	131	898	716
021	PIENZA	17	12	295	236	41	15	166	87	434	321
022	POGGIBONSI	520	460	2.091	1.618	311	114	2.405	1.169	6.130	4.117
023	RADDA IN CHIANTI	20	18	176	141	8	3	92	39	398	264
024	RADICOFANI	6	3	150	103	38	25	49	25	270	229
025	RADICONOLI	4	4	90	63	13	7	60	31	228	198
026	RAPOLANO TERME	32	25	339	234	69	28	321	193	1.161	911
027	SAN CASCIANO DEI BAGNI	15	13	255	198	29	16	106	61	422	334
028	SAN GIMIGNANO	86	71	713	520	70	21	534	287	1.787	1.201
029	SAN GIOVANNI D'ASSO	9	7	125	104	26	13	62	38	177	148
030	SAN QUIRICO D'ORCIA	29	24	219	162	29	11	148	79	453	355
031	SARTEANO	37	30	360	276	96	31	233	129	879	622
032	SIENA	993	798	2.943	2.160	501	179	10.363	5.859	8.978	5.636
033	SINALUNGA	176	160	1.001	716	166	64	738	384	2.635	1.786
034	SOVICILLE	56	45	520	413	63	25	680	367	1.358	1.014
035	TORRITA DI SIENA	85	77	656	471	103	32	351	200	1.696	1.140
036	TREQUANDA	9	9	141	115	17	4	73	37	289	226
	TOTALE PROVINCIA	3.500	2.877	19.300	14.413	3.147	1.183	25.151	13.960	50.227	34.749

segue TAV. 9 — **Popolazione residente attiva in condizione professionale, per sesso, settore di attività economica e posizione nella professione**

B — AGRICOLTURA, CACCIA, FORESTE E PESCA

Codice dei Comuni	COMUNI	POSIZIONE NELLA PROFESSIONE									
		IMPREDITORI E LIBERI PROFESSIONISTI		LAVORATORI IN PROPRIO		COADIUVANTI		DIRIGENTI E IMPIEGATI		LAVORATORI DIPENDENTI	
		MF	M	MF	M	MF	M	MF	M	MF	M
001	ABBADIA SAN SALVATORE	1	—	16	13	6	2	7	7	137	136
002	ASCIANO	12	7	179	144	26	12	11	10	121	115
003	BUONCONVENTO	6	4	49	36	3	2	16	13	151	137
004	CASOLE D'ELSA	3	3	136	124	53	35	9	8	152	123
005	CASTELLINA IN CHIANTI	8	5	83	62	2	2	18	12	234	197
006	CASTELNUOVO BERARDENGA	12	10	146	110	15	7	18	16	385	328
007	CASTIGLIONE D'ORCIA	2	1	222	161	15	4	8	5	142	139
008	CETONA	3	1	202	157	17	7	4	4	88	82
009	CHIANCIANO TERME	3	2	79	63	14	2	7	7	86	78
010	CHIUSDINO	2	2	91	81	4	1	2	2	92	87
011	CHIUSI	10	8	170	123	14	8	10	9	129	113
012	COLLE DI VAL D'ELSA	3	2	241	183	22	10	8	6	150	141
013	GAIOLE IN CHIANTI	4	4	90	71	1	—	20	15	250	215
014	MONTALCINO	3	1	228	185	32	16	27	20	416	331
015	MONTEPULCIANO	19	13	630	440	59	8	25	22	504	327
016	MONTERIGGIONI	5	4	119	99	16	5	12	9	112	105
017	MONTERONI D'ARBIA	7	6	112	93	5	1	13	11	148	131
018	MONTICIANO	—	—	42	38	—	—	3	3	70	65
019	MURLO	2	2	54	49	1	1	4	4	108	90
020	PIANCASTAGNAIO	4	3	81	74	7	3	7	7	222	217
021	PIENZA	5	4	167	142	16	5	2	2	78	72
022	POGGIBONSI	39	35	245	195	10	4	31	26	284	243
023	RADDA IN CHIANTI	—	—	52	39	2	1	14	11	133	104
024	RADICOFANI	—	—	88	74	32	21	1	1	102	100
025	RADICONOLI	—	—	51	40	4	3	3	3	106	100
026	RAPOLANO TERME	2	2	45	33	5	2	7	7	82	79
027	SAN CASCIANO DEI BAGNI	5	5	120	107	12	11	5	4	105	103
028	SAN GIMIGNANO	21	18	293	219	13	3	16	13	253	211
029	SAN GIOVANNI D'ASSO	1	—	80	69	21	13	3	2	36	35
030	SAN QUIRICO D'ORCIA	2	1	84	62	4	1	5	4	44	42
031	SARTEANO	—	—	109	89	28	8	5	5	105	100
032	SIENA	41	29	399	317	16	5	91	70	566	415
033	SINALUNGA	22	19	252	169	26	3	18	14	203	142
034	SOVICILLE	8	7	179	147	9	3	8	6	158	150
035	TORRITA DI SIENA	4	4	222	152	33	8	1	—	95	78
036	TREQUANDA	1	1	54	45	7	1	1	1	49	42
	TOTALE PROVINCIA	260	203	5.410	4.205	550	218	440	359	6.096	5.173

segue TAV. 9 — **Popolazione residente attiva in condizione professionale, per sesso, settore di attività economica e posizione nella professione**

C — INDUSTRIE

Codice dei Comuni	COMUNI	POSIZIONE NELLA PROFESSIONE									
		IMPRENDITORI E LIBERI PROFESSIONISTI		LAVORATORI IN PROPRIO		COADIUVANTI		DIRIGENTI E IMPIEGATI		LAVORATORI DIPENDENTI	
		MF	M	MF	M	MF	M	MF	M	MF	M
001	ABBADIA SAN SALVATORE	6	4	149	123	13	7	99	79	876	749
002	ASCIANO	3	3	132	106	20	13	80	53	797	584
003	BUONCONVENTO	6	6	52	47	4	2	44	34	496	305
004	CASOLE D'ELSA	6	6	55	48	6	5	47	27	332	243
005	CASTELLINA IN CHIANTI	4	4	53	42	—	—	57	43	234	201
006	CASTELNUOVO BERARDENGA	12	11	88	80	6	5	88	53	475	372
007	CASTIGLIONE D'ORCIA	1	1	89	78	7	2	13	10	294	255
008	CETONA	9	8	82	72	9	9	13	8	235	186
009	CHIANCIANO TERME	15	15	107	99	19	6	45	29	331	302
010	CHIUSSINO	1	1	39	34	4	1	10	7	192	162
011	CHIUSI	14	14	186	161	16	6	87	55	707	569
012	COLLE DI VAL D'ELSA	80	77	593	517	56	20	393	214	2.641	1.845
013	GAIOLE IN CHIANTI	4	4	50	39	3	1	30	17	254	171
014	MONTALCINO	3	3	78	71	7	4	44	36	413	295
015	MONTEPULCIANO	28	26	369	325	35	19	136	99	1.327	956
016	MONTERIGGIONI	26	25	119	113	13	10	147	95	705	472
017	MONTERONI D'ARBIA	10	10	111	91	6	2	89	50	837	567
018	MONTICIANO	1	1	19	18	—	—	19	15	160	120
019	MURLO	1	1	25	22	1	1	9	5	121	98
020	PIANCASTAGNAIO	3	3	118	98	10	—	24	17	485	370
021	PIENZA	3	3	43	40	4	1	14	8	256	195
022	POGGIBONSI	72	72	875	762	56	27	884	455	4.303	3.056
023	RADDA IN CHIANTI	2	2	75	68	—	—	21	5	198	122
024	RADICOFANI	—	—	18	7	4	3	3	1	107	92
025	RADICONOLI	—	—	16	12	—	—	11	7	66	57
026	RAPOLANO TERME	6	5	136	99	10	6	111	75	855	689
027	SAN CASCIANO DEI BAGNI	1	1	65	44	—	—	8	4	197	161
028	SAN GIMIGNANO	11	10	168	142	5	1	139	87	1.039	672
029	SAN GIOVANNI D'ASSO	—	—	20	18	1	—	5	3	93	77
030	SAN QUIRICO D'ORCIA	13	12	64	56	7	4	39	22	345	273
031	SARTEANO	4	4	77	72	4	1	23	12	298	266
032	SIENA	73	66	719	649	51	24	1.049	693	2.918	2.158
033	SINALUNGA	32	29	375	285	41	23	180	100	1.904	1.361
034	SOVICILLE	5	5	138	123	16	9	91	65	627	522
035	TORRITA DI SIENA	30	30	212	174	23	8	109	65	1.322	871
036	TREQUANDA	2	2	53	41	3	1	14	8	180	143
	TOTALE PROVINCIA	487	464	5.568	4.776	460	221	4.175	2.556	26.620	19.537

segue TAV. 9 — **Popolazione residente attiva in condizione professionale, per sesso, settore di attività economica e posizione nella professione**

D — ALTRE ATTIVITÀ

Codice dei Comuni	COMUNI	POSIZIONE NELLA PROFESSIONE									
		IMPRENDITORI E LIBERI PROFESSIONISTI		LAVORATORI IN PROPRIO		COADIUVANTI		DIRIGENTI E IMPIEGATI		LAVORATORI DIPENDENTI	
		MF	M	MF	M	MF	M	MF	M	MF	M
001	ABBADIA SAN SALVATORE	63	48	274	177	84	32	400	225	384	261
002	ASCIANO	34	30	169	101	34	20	362	211	415	274
003	BUONCONVENTO	14	9	91	66	22	8	175	95	204	129
004	CASOLE D'ELSA	16	13	80	59	13	2	95	49	100	57
005	CASTELLINA IN CHIANTI	23	18	73	55	16	6	116	60	142	83
006	CASTELNUOVO BERARDENGA	43	29	128	100	29	10	442	243	393	232
007	CASTIGLIONE D'ORCIA	5	4	92	51	9	4	107	57	108	59
008	CETONA	21	15	113	74	23	7	146	87	201	113
009	CHIANCIANO TERME	237	142	531	282	250	86	607	323	987	473
010	CHIUSDINO	6	4	77	43	10	3	85	40	95	70
011	CHIUSI	111	92	353	232	95	27	720	419	810	491
012	COLLE DI VAL D'ELSA	155	137	481	335	112	38	1.030	511	705	409
013	GAIOLE IN CHIANTI	20	19	65	40	13	4	117	69	131	78
014	MONTALCINO	19	16	169	103	30	10	285	153	324	197
015	MONTEPULCIANO	145	119	478	291	125	43	930	494	883	506
016	MONTERIGGIONI	92	77	191	132	52	15	697	378	554	281
017	MONTERONI D'ARBIA	33	26	141	92	32	14	395	217	519	312
018	MONTICIANO	6	6	38	25	6	—	74	42	82	48
019	MURLO	5	4	57	43	10	2	96	59	95	66
020	PIANCASTAGNAIO	16	12	141	92	55	25	188	107	191	129
021	PIENZA	9	5	85	54	21	9	150	77	100	54
022	POGGIBONSI	409	353	971	661	245	83	1.490	688	1.543	818
023	RADDA IN CHIANTI	18	16	49	34	6	2	57	23	67	38
024	RADICOFANI	6	3	44	22	2	1	45	23	61	37
025	RADICONOLI	4	4	23	11	9	4	46	21	56	41
026	RAPOLANO TERME	24	18	158	102	54	20	203	111	224	143
027	SAN CASCIAO DEI BAGNI	9	7	70	47	17	5	93	53	120	70
028	SAN GIMIGNANO	54	43	252	159	52	17	379	187	495	318
029	SAN GIOVANNI D'ASSO	8	7	25	17	4	—	54	33	48	36
030	SAN QUIRICO D'ORCIA	14	11	71	44	18	6	104	53	64	40
031	SARTEANO	33	26	174	115	64	22	205	112	476	256
032	SIENA	879	703	1.825	1.194	434	150	9.223	5.096	5.494	3.063
033	SINALUNGA	122	112	374	262	99	38	540	270	528	283
034	SOVICILLE	43	33	203	143	38	13	581	296	573	342
035	TORRITA DI SIENA	51	43	222	145	47	16	241	135	279	191
036	TREQUANDA	6	6	34	29	7	2	58	28	60	41
	TOTALE PROVINCIA	2.753	2.210	8.322	5.432	2.137	744	20.536	11.045	17.511	10.039

TAV. 10 - Popolazione residente attiva in condizione professionale,

A —

Codice dei Comuni	COMUNI	CLASSI								
		14 - 19			20 - 29			30 - 54		
		Agricoltura, caccia, foreste e pesca	Industrie	Altre attività	Agricoltura, caccia, foreste e pesca	Industrie	Altre attività	Agricoltura, caccia, foreste e pesca	Industrie	Altre attività
001	ABBADIA SAN SALVATORE	1	61	45	42	267	323	86	751	739
002	ASCIANO	8	81	22	46	260	245	186	564	641
003	BUONCONVENTO	6	38	12	15	119	120	134	373	307
004	CASOLE D'ELSA	12	45	15	39	145	75	205	214	167
005	CASTELLINA IN CHIANTI	14	25	13	30	83	109	195	196	194
006	CASTELNUOVO BERARDENGA	12	51	32	45	171	325	305	355	585
007	CASTIGLIONE D'ORCIA	9	47	10	40	107	90	237	214	171
008	CETONA	7	29	27	40	94	134	202	185	288
009	CHIANCIANO TERME	4	25	85	6	74	451	117	310	1.603
010	CHIUSSINO	6	8	4	14	72	62	102	137	154
011	CHIUSI	5	67	60	24	227	461	203	584	1.295
012	COLLE DI VAL D'ELSA	10	251	51	28	852	590	225	2.197	1.541
013	GAIOLE IN CHIANTI	8	31	11	32	107	79	194	172	206
014	MONTALCINO	26	30	16	68	142	178	407	293	511
015	MONTEPULCIANO	16	127	68	94	426	572	763	1.160	1.600
016	MONTERIGGIONI	1	57	38	8	212	308	137	637	1.081
017	MONTERONI D'ARBIA	1	48	27	28	232	257	157	641	743
018	MONTICIANO	3	17	5	10	43	51	69	105	120
019	MURLO	3	3	9	18	27	67	100	102	150
020	PIANCASTAGNAIO	7	96	12	60	200	166	178	313	347
021	PIENZA	10	34	8	28	83	78	162	163	218
022	POGGIBONSI	7	421	161	27	1.314	1.068	317	3.742	2.916
023	RADDA IN CHIANTI	5	32	6	19	92	48	100	148	116
024	RADICOFANI	9	17	8	33	36	55	130	67	71
025	RADICONOLI	5	3	5	32	18	41	72	59	66
026	RAPOLANO TERME	2	70	17	7	263	152	83	638	422
027	SAN CASCIANO DEI BAGNI	8	27	16	19	90	83	147	135	172
028	SAN GIMIGNANO	6	116	36	36	386	328	367	746	707
029	SAN GIOVANNI D'ASSO	6	14	—	15	21	41	84	65	77
030	SAN QUIRICO D'ORCIA	1	25	5	9	109	76	75	264	146
031	SARTEANO	4	20	46	18	88	215	155	246	599
032	SIENA	19	191	296	116	875	3.127	590	3.009	11.903
033	SINALUNGA	9	219	33	25	634	410	305	1.439	1.014
034	SOVICILLE	4	41	43	29	177	379	197	536	882
035	TORRITA DI SIENA	2	153	21	27	414	196	201	965	545
036	TREQUANDA	2	20	5	9	56	40	67	151	95
	TOTALE PROVINCIA	258	2.540	1.268	1.136	8.516	11.000	7.254	21.876	32.392

per sesso, classe di età e settore di attività economica

TOTALE

DI ETÀ (anni)												Codice dei Comuni
55 - 59			60 - 64			65 e più			TOTALE			
Agricoltura, caccia, foreste e pesca	Industrie	Altre attività	Agricoltura, caccia, foreste e pesca	Industrie	Altre attività	Agricoltura, caccia, foreste e pesca	Industrie	Altre attività	Agricoltura, caccia, foreste e pesca	Industrie	Altre attività	
34	59	65	4	4	16	—	1	17	167	1.143	1.205	001
57	104	66	23	21	15	29	2	25	349	1.032	1.014	002
30	53	37	25	11	19	15	8	11	225	602	506	003
53	25	18	19	11	9	25	6	20	353	446	304	004
57	27	28	25	12	14	24	5	12	345	348	370	005
110	50	53	53	29	24	51	13	16	576	669	1.035	006
76	24	24	20	8	18	7	4	8	389	404	321	007
38	28	29	12	10	17	15	2	9	314	348	504	008
43	75	251	11	19	113	8	14	109	189	517	2.612	009
41	21	26	16	7	16	12	1	11	191	246	273	010
60	108	171	30	18	59	11	6	43	333	1.010	2.089	011
72	299	173	49	108	74	40	56	54	424	3.763	2.483	012
76	22	25	31	7	18	24	2	7	365	341	346	013
106	63	73	59	12	27	40	5	22	706	545	827	014
230	126	182	81	39	85	53	17	54	1.237	1.895	2.561	015
63	76	112	26	17	22	29	11	25	264	1.010	1.586	016
58	101	53	31	26	27	10	5	13	285	1.053	1.120	017
18	27	16	9	5	10	6	2	4	115	199	206	018
28	18	18	11	3	10	9	4	9	169	157	263	019
54	27	42	14	4	9	8	—	15	321	640	591	020
43	32	36	16	7	15	9	1	10	268	320	365	021
119	525	319	60	129	116	79	59	78	609	6.190	4.658	022
39	15	17	19	5	6	19	4	4	201	296	197	023
34	7	12	12	4	6	5	1	6	223	132	158	024
28	7	14	11	6	7	16	—	5	164	93	138	025
38	119	41	9	19	21	2	9	10	141	1.118	663	026
54	12	20	13	7	8	6	—	10	247	271	309	027
104	81	93	42	24	33	41	9	35	596	1.362	1.232	028
25	17	14	5	2	2	6	—	5	141	119	139	029
24	53	22	10	12	10	20	5	12	139	468	271	030
46	40	58	15	11	25	9	1	9	247	406	952	031
191	511	1.591	85	146	578	112	78	360	1.113	4.810	17.855	032
102	194	121	51	37	49	29	9	36	521	2.532	1.663	033
74	87	88	29	28	33	29	8	13	362	877	1.438	034
74	118	47	29	39	20	22	7	11	355	1.696	840	035
19	19	13	11	4	10	4	2	2	112	252	165	036
2.318	3.170	3.968	966	851	1.541	824	357	1.090	12.756	37.310	51.259	

segue TAV. 10 — Popolazione residente attiva in condizione professionale,

B —

Codice dei Comuni	COMUNI	CLASSI								
		14 - 19			20 - 29			30 - 54		
		Agricoltura, caccia, foreste e pesca	Industrie	Altre attività	Agricoltura, caccia, foreste e pesca	Industrie	Altre attività	Agricoltura, caccia, foreste e pesca	Industrie	Altre attività
001	ABBADIA SAN SALVATORE	1	37	23	39	185	193	82	680	465
002	ASCIANO	6	43	11	39	162	133	150	431	414
003	BUONCONVENTO	6	25	8	12	73	64	111	228	190
004	CASOLE D'ELSA	9	30	4	31	86	37	167	172	105
005	CASTELLINA IN CHIANTI	10	20	9	19	61	65	161	165	117
006	CASTELNUOVO BERARDENGA	8	37	17	31	114	164	241	281	369
007	CASTIGLIONE D'ORCIA	8	36	2	31	85	46	176	192	99
008	CETONA	5	21	14	31	66	73	162	157	175
009	CHIANCIANO TERME	2	22	40	4	60	234	99	274	794
010	CHIUSDINO	6	4	3	11	52	39	90	122	87
011	CHIUSI	5	42	22	19	162	249	151	479	809
012	COLLE DI VAL D'ELSA	9	147	25	21	507	299	168	1.599	881
013	GAIOLE IN CHIANTI	6	23	4	19	61	41	162	120	133
014	MONTALCINO	19	20	9	54	96	99	298	221	296
015	MONTEPULCIANO	11	66	27	59	266	318	462	921	926
016	MONTERIGGIONI	—	44	20	4	136	142	114	443	615
017	MONTERONI D'ARBIA	—	38	12	18	140	125	134	425	457
018	MONTICIANO	2	6	3	8	35	31	64	81	65
019	MURLO	3	2	4	12	17	39	88	85	103
020	PIANCASTAGNAIO	7	45	6	56	136	98	168	277	222
021	PIENZA	10	20	4	19	57	43	135	131	120
022	POGGIBONSI	5	305	74	22	794	489	249	2.609	1.697
023	RADDA IN CHIANTI	2	26	2	12	53	24	73	101	70
024	RADICOFANI	9	14	2	29	23	31	112	54	38
025	RADICONOLI	4	1	2	27	12	17	64	51	45
026	RAPOLANO TERME	2	45	9	7	163	86	71	527	263
027	SAN CASCIANO DEI BAGNI	8	20	8	18	59	40	134	112	107
028	SAN GIMIGNANO	5	82	17	28	216	202	267	509	404
029	SAN GIOVANNI D'ASSO	6	11	—	10	17	24	75	52	54
030	SAN QUIRICO D'ORCIA	1	13	4	6	69	40	56	216	85
031	SARTEANO	4	19	15	16	69	116	126	220	336
032	SIENA	13	159	151	85	579	1.553	402	2.182	6.834
033	SINALUNGA	5	114	25	13	375	205	196	1.081	598
034	SOVICILLE	4	36	15	21	131	188	164	439	523
035	TORRITA DI SIENA	2	66	15	17	241	122	129	692	342
036	TREQUANDA	2	13	4	7	39	26	52	121	60
	TOTALE PROVINCIA	205	1.652	610	855	5.397	5.695	5.553	16.450	18.898

per sesso, classe di età e settore di attività economica

MASCHI

DI ETÀ (anni)

55 - 59			60 - 64			65 e più			TOTALE			Codice dei Comuni
Agricoltura, caccia, foreste e pesca	Industrie	Altre attività	Agricoltura, caccia, foreste e pesca	Industrie	Altre attività	Agricoltura, caccia, foreste e pesca	Industrie	Altre attività	Agricoltura, caccia, foreste e pesca	Industrie	Altre attività	
32	57	41	4	2	10	—	1	11	158	962	743	001
47	100	44	19	21	12	27	2	22	288	759	636	002
27	50	24	23	10	11	13	8	10	192	394	307	003
46	24	12	18	11	6	22	6	16	293	329	180	004
44	27	15	21	12	8	23	5	8	278	290	222	005
97	48	31	46	29	20	48	12	13	471	521	614	006
68	22	10	20	7	12	7	4	6	310	346	175	007
29	28	18	12	9	11	12	2	5	251	283	296	008
31	65	117	9	18	66	7	12	55	152	451	1.306	009
38	19	14	16	7	9	12	1	8	173	205	160	010
51	98	109	26	18	41	9	6	31	261	805	1.261	011
63	267	133	44	103	53	37	50	39	342	2.673	1.430	012
67	20	16	27	6	12	24	2	4	305	232	210	013
85	55	40	58	12	21	39	5	14	553	409	479	014
163	118	104	69	37	47	46	17	31	810	1.425	1.453	015
55	67	72	22	15	14	27	10	20	222	715	883	016
53	87	40	28	25	18	9	5	9	242	720	661	017
17	26	10	9	5	9	6	1	3	106	154	121	018
24	17	13	11	2	9	8	4	6	146	127	174	019
53	26	24	13	4	7	7	—	8	304	488	365	020
36	31	17	16	7	8	9	1	7	225	247	199	021
103	485	217	53	122	79	71	57	47	503	4.372	2.603	022
37	11	11	17	2	4	14	4	2	155	197	113	023
32	7	6	11	4	5	3	1	4	196	103	86	024
25	6	13	10	6	3	16	—	1	146	76	81	025
33	112	23	8	19	8	2	8	5	123	874	394	026
51	12	17	13	7	5	6	—	5	230	210	182	027
88	74	54	37	22	25	39	9	22	464	912	724	028
21	16	10	4	2	2	3	—	3	119	98	93	029
21	52	13	10	12	3	16	5	9	110	367	154	030
34	37	43	14	10	15	8	—	6	202	355	531	031
161	467	1.066	74	132	385	101	71	217	836	3.590	10.206	032
70	185	82	40	35	29	23	8	26	347	1.798	965	033
69	83	61	27	27	29	28	8	11	313	724	827	034
53	107	29	26	35	12	15	7	10	242	1.148	530	035
16	16	9	9	4	5	4	2	2	90	195	106	036
1.940	2.922	2.558	864	799	1.013	741	334	696	10.158	27.554	29.470	

segue TAV. 10 — Popolazione residente attiva in condizione professionale,

C —

Codice dei Comuni	COMUNI	CLASSI								
		14 - 19			20 - 29			30 - 54		
		Agricoltura, caccia, foreste e pesca	Industrie	Altre attività	Agricoltura, caccia, foreste e pesca	Industrie	Altre attività	Agricoltura, caccia, foreste e pesca	Industrie	Altre attività
001	ABBADIA SAN SALVATORE	—	24	22	3	82	130	4	71	274
002	ASCIANO	2	38	11	7	98	112	36	133	227
003	BUONCONVENTO	—	13	4	3	46	56	23	145	117
004	CASOLE D'ELSA	3	15	11	8	59	38	38	42	62
005	CASTELLINA IN CHIANTI	4	5	4	11	22	44	34	31	77
006	CASTELNUOVO BERARDENGA	4	14	15	14	57	161	64	74	216
007	CASTIGLIONE D'ORCIA	1	11	8	9	22	44	61	22	72
008	CETONA	2	8	13	9	28	61	40	28	113
009	CHIANCIANO TERME	2	3	45	2	14	217	18	36	809
010	CHIUSSINO	—	4	1	3	20	23	12	15	67
011	CHIUSI	—	25	38	5	65	212	52	105	486
012	COLLE DI VAL D'ELSA	1	104	26	7	345	291	57	598	660
013	GAIOLE IN CHIANTI	2	8	7	13	46	38	32	52	73
014	MONTALCINO	7	10	7	14	46	79	109	72	215
015	MONTEPULCIANO	5	61	41	35	160	254	301	239	674
016	MONTERIGGIONI	1	13	18	4	76	166	23	194	466
017	MONTERONI D'ARBIA	1	10	15	10	92	132	23	216	286
018	MONTICIANO	1	11	2	2	8	20	5	24	55
019	MURLO	—	1	5	6	10	28	12	17	47
020	PIANCASTAGNAIO	—	51	6	4	64	68	10	36	125
021	PIENZA	—	14	4	9	26	35	27	32	98
022	POGGIBONSI	2	116	87	5	520	579	68	1.133	1.219
023	RADDA IN CHIANTI	3	6	4	7	39	24	27	47	46
024	RADICOFANI	—	3	6	4	13	24	18	13	33
025	RADICONOLI	1	2	3	5	6	24	8	8	21
026	RAPOLANO TERME	—	25	8	—	100	66	12	111	159
027	SAN CASCIANO DEI BAGNI	—	7	8	1	31	43	13	23	65
028	SAN GIMIGNANO	1	34	19	8	170	126	100	237	303
029	SAN GIOVANNI D'ASSO	—	3	—	5	4	17	9	13	23
030	SAN QUIRICO D'ORCIA	—	12	1	3	40	36	19	48	61
031	SARTEANO	—	1	31	2	19	99	29	26	263
032	SIENA	6	32	145	31	296	1.574	188	827	5.069
033	SINALUNGA	4	105	8	12	259	205	109	358	416
034	SOVICILLE	—	5	28	8	46	191	33	97	359
035	TORRITA DI SIENA	—	87	6	10	173	74	72	273	203
036	TREQUANDA	—	7	1	2	17	14	15	30	35
	TOTALE PROVINCIA	53	888	658	281	3.119	5.305	1.701	5.426	13.494

per sesso, classe di età e settore di attività economica

FEMMINE

DI ETÀ (anni)												Codice dei Comuni
55 - 59			60 - 64			65 e più			TOTALE			
Agricoltura, caccia, foreste e pesca	Industrie	Altre attività	Agricoltura, caccia, foreste e pesca	Industrie	Altre attività	Agricoltura, caccia, foreste e pesca	Industrie	Altre attività	Agricoltura, caccia, foreste e pesca	Industrie	Altre attività	
2	2	24	—	2	6	—	—	6	9	181	462	001
10	4	22	4	—	3	2	—	3	61	273	378	002
3	3	13	2	1	8	2	—	1	33	208	199	003
7	1	6	1	—	3	3	—	4	60	117	124	004
13	—	13	4	—	6	1	—	4	67	58	148	005
13	2	22	7	—	4	3	1	3	105	148	421	006
8	2	14	—	1	6	—	—	2	79	58	146	007
9	—	11	—	1	6	3	—	4	63	65	208	008
12	10	134	2	1	47	1	2	54	37	66	1.306	009
3	2	12	—	—	7	—	—	3	18	41	113	010
9	10	62	4	—	18	2	—	12	72	205	828	011
9	32	40	5	5	21	3	6	15	82	1.090	1.053	012
9	2	9	4	1	6	—	—	3	60	109	136	013
21	8	33	1	—	6	1	—	8	153	136	348	014
67	8	78	12	2	38	7	—	23	427	470	1.108	015
8	9	40	4	2	8	2	1	5	42	295	703	016
5	14	13	3	1	9	1	—	4	43	333	459	017
1	1	6	—	—	1	—	1	1	9	45	85	018
4	1	5	—	1	1	1	—	3	23	30	89	019
1	1	18	1	—	2	1	—	7	17	152	226	020
7	1	19	—	—	7	—	—	3	43	73	166	021
16	40	102	7	7	37	8	2	31	106	1.818	2.055	022
2	4	6	2	3	2	5	—	2	46	99	84	023
2	—	6	1	—	1	2	—	2	27	29	72	024
3	1	1	1	—	4	—	—	4	18	17	57	025
5	7	18	1	—	13	—	1	5	18	244	269	026
3	—	3	—	—	3	—	—	5	17	61	127	027
16	7	39	5	2	8	2	—	13	132	450	508	028
4	1	4	1	—	—	3	—	2	22	21	46	029
3	1	9	—	—	7	4	—	3	29	101	117	030
12	3	15	1	1	10	1	1	3	45	51	421	031
30	44	525	11	14	193	11	7	143	277	1.220	7.649	032
32	9	39	11	2	20	6	1	10	174	734	698	033
5	4	27	2	1	4	1	—	2	49	153	611	034
21	11	18	3	4	8	7	—	1	113	548	310	035
3	3	4	2	—	5	—	—	—	22	57	59	036
378	248	1.410	102	52	528	83	23	394	2.598	9.756	21.789	

TAV. 11 - Popolazione residente non attiva

Codice dei Comuni	COMUNI	MENO DI 14 ANNI							
		BAMBINI CHE FREQUENTANO LA SCUOLA MATERNA		SCOLARI E STUDENTI		ALTRI		TOTALE	
		MF	M	MF	M	MF	M	MF	M
001	ABBADIA SAN SALVATORE	146	70	768	390	230	129	1.144	589
002	ASCIANO	142	74	502	255	218	114	862	443
003	BUONCONVENTO	59	32	258	135	98	47	415	214
004	CASOLE D'ELSA	55	33	254	129	83	37	392	199
005	CASTELLINA IN CHIANTI	41	27	236	125	78	34	355	186
006	CASTELNUOVO BERARDENGA	132	81	464	223	175	90	771	394
007	CASTIGLIONE D'ORCIA	47	25	263	120	74	33	384	178
008	CETONA	64	28	234	127	79	37	377	192
009	CHIANCIANO TERME	146	66	735	373	242	139	1.123	578
010	CHIUSDINO	32	14	135	70	46	27	213	111
011	CHIUSI	169	87	827	393	326	167	1.322	647
012	COLLE DI VAL D'ELSA	367	194	1.532	823	488	266	2.387	1.283
013	GAIOLE IN CHIANTI	37	21	194	99	82	47	313	167
014	MONTALCINO	94	54	384	202	123	52	601	308
015	MONTEPULCIANO	292	141	1.303	635	449	217	2.044	993
016	MONTERIGGIONI	147	66	703	356	242	122	1.092	544
017	MONTERONI D'ARBIA	131	73	537	269	219	136	887	478
018	MONTICIANO	29	15	111	64	34	16	174	95
019	MURLO	25	10	155	75	54	23	234	108
020	PIANCASTAGNAIO	120	64	420	219	191	90	731	373
021	PIENZA	44	23	217	114	70	42	331	179
022	POGGIBONSI	580	303	2.571	1.322	874	426	4.025	2.051
023	RADDA IN CHIANTI	22	11	132	65	51	25	205	101
024	RADICOFANI	22	12	123	69	48	24	193	105
025	RADICONOLI	23	9	73	37	34	14	130	60
026	RAPOLANO TERME	106	56	409	213	134	65	649	334
027	SAN CASCIANO DEI BAGNI	33	12	171	80	55	24	259	116
028	SAN GIMIGNANO	175	94	689	352	210	102	1.074	548
029	SAN GIOVANNI D'ASSO	16	6	72	47	28	12	116	65
030	SAN QUIRICO D'ORCIA	47	27	173	85	64	33	284	145
031	SARTEANO	78	42	386	211	144	72	608	325
032	SIENA	1.066	561	5.496	2.893	1.517	791	8.079	4.245
033	SINALUNGA	238	115	995	545	408	199	1.641	859
034	SOVICILLE	158	74	621	304	210	117	989	495
035	TORRITA DI SIENA	143	79	673	357	287	143	1.103	579
036	TREQUANDA	26	12	113	54	43	20	182	86
	TOTALE PROVINCIA	5.052	2.611	22.929	11.830	7.708	3.932	35.689	18.373

per sesso, classe di età e condizione non professionale

CASALINGHE	DA 14 ANNI IN POI								TOTALE		Codice dei Comuni
	STUDENTI		RITIRATI DAL LAVORO		ALTRI		TOTALE		MF	M	
	MF	M	MF	M	MF	M	MF	M			
2.130	475	246	1.135	922	134	88	3.874	1.256	5.018	1.845	001
1.313	262	160	922	628	146	73	2.643	861	3.505	1.304	002
464	117	63	617	307	19	15	1.217	385	1.632	599	003
579	101	53	354	233	89	51	1.123	337	1.515	536	004
493	131	68	502	253	64	33	1.190	354	1.545	540	005
1.065	245	113	818	508	87	52	2.215	673	2.986	1.067	006
842	112	48	587	430	54	28	1.595	506	1.979	684	007
684	138	64	642	378	79	45	1.543	487	1.920	679	008
862	490	249	1.193	586	158	83	2.703	918	3.826	1.496	009
428	93	56	693	363	55	28	1.269	447	1.482	558	010
1.754	553	316	1.794	974	174	98	4.275	1.388	5.597	2.035	011
2.927	821	399	2.584	1.514	331	161	6.663	2.074	9.050	3.357	012
486	94	50	542	281	55	35	1.177	366	1.490	533	013
1.217	247	111	1.140	709	114	72	2.718	892	3.319	1.200	014
2.181	819	421	2.847	1.412	300	176	6.147	2.009	8.191	3.002	015
1.093	445	219	1.010	600	102	60	2.650	879	3.742	1.423	016
811	272	142	984	512	106	60	2.173	714	3.060	1.192	017
292	71	36	430	230	59	29	852	295	1.026	390	018
457	88	37	334	231	49	34	928	302	1.162	410	019
1.152	187	110	525	426	81	53	1.945	589	2.676	962	020
433	114	60	523	278	49	29	1.119	367	1.450	546	021
4.317	1.529	777	4.064	2.212	482	280	10.392	3.269	14.417	5.320	022
250	74	38	285	150	52	22	661	210	866	311	023
352	61	36	203	146	31	22	647	204	840	309	024
333	43	24	154	132	26	13	556	169	686	229	025
1.293	237	121	800	564	65	42	2.395	727	3.044	1.061	026
438	92	48	462	242	20	14	1.012	304	1.271	420	027
1.118	331	158	1.254	676	245	155	2.948	989	4.022	1.537	028
276	34	20	228	141	21	17	559	176	675	243	029
545	99	48	372	242	26	16	1.042	306	1.326	451	030
770	179	91	961	538	76	40	1.986	669	2.594	994	031
10.286	4.637	2.358	11.482	6.224	2.224	1.111	28.629	9.693	36.708	13.938	032
1.750	575	284	2.319	1.141	332	172	4.976	1.597	6.617	2.456	033
1.341	329	167	1.156	721	129	72	2.955	960	3.944	1.455	034
1.170	300	143	1.376	744	128	70	2.974	957	4.077	1.536	035
265	56	30	328	168	24	15	673	213	855	299	036
46.167	14.451	7.364	45.620	25.816	6.186	3.364	112.424	36.544	148.113	54.917	

TAV. 12 - Popolazione residente che rientra giornalmente nella propria dimora abituale, secondo il luogo di lavoro o di studio

Codice dei Comuni	COMUNI	OCCUPATI		SCOLARI E STUDENTI		PERSONE CHE FREQUENTANO UN CORSO DI FORMAZIONE PROFESSIONALE		TOTALE	
		Nello stesso Comune	Fuori del Comune	Nello stesso Comune	Fuori del Comune	Nello stesso Comune	Fuori del Comune	Nello stesso Comune	Fuori del Comune
001	ABBADIA SAN SALVATORE	1.611	199	1.086	183	11	—	2.708	382
002	ASCIANO	1.034	871	584	268	5	—	1.623	1.139
003	BUONCONVENTO	758	437	301	107	1	—	1.060	544
004	CASOLE D'ELSA	647	351	308	91	3	1	958	443
005	CASTELLINA IN CHIANTI	638	249	262	107	1	2	901	358
006	CASTELNUOVO BERARDENGA	1.059	878	454	342	8	—	1.521	1.220
007	CASTIGLIONE D'ORCIA	637	178	291	96	1	1	929	275
008	CETONA	374	215	307	107	—	1	681	323
009	CHIANCIANO TERME	2.411	278	948	293	5	—	3.364	571
010	CHIUSDINO	413	214	178	69	2	—	593	283
011	CHIUSI	2.375	512	1.245	188	10	1	3.630	701
012	COLLE DI VAL D'ELSA	4.165	1.607	2.223	409	16	2	6.404	2.018
013	GAIOLE IN CHIANTI	683	203	230	79	—	—	913	282
014	MONTALCINO	1.686	216	547	115	—	2	2.233	333
015	MONTEPULCIANO	3.866	785	2.048	188	6	1	5.920	974
016	MONTERIGGIONI	1.139	1.393	696	530	4	4	1.839	1.927
017	MONTERONI D'ARBIA	1.266	813	639	279	3	—	1.908	1.092
018	MONTICIANO	295	156	132	53	2	1	429	210
019	MURLO	311	216	158	93	—	1	469	310
020	PIANCASTAGNAIO	1.031	195	587	80	5	—	1.623	275
021	PIENZA	665	168	259	89	1	1	925	258
022	POGGIBONSI	7.071	2.724	3.776	709	20	1	10.867	3.434
023	RADDA IN CHIANTI	378	110	153	62	—	—	531	172
024	RADICOFANI	378	66	154	30	—	—	532	96
025	RADICONOLI	211	71	86	38	—	—	297	109
026	RAPOLANO TERME	1.209	491	525	189	9	—	1.743	680
027	SAN CASCIANO DEI BAGNI	290	128	208	58	—	—	498	186
028	SAN GIMIGNANO	1.931	768	786	345	—	—	2.717	1.113
029	SAN GIOVANNI D'ASSO	252	84	81	30	1	—	334	114
030	SAN QUIRICO D'ORCIA	596	158	224	76	1	—	821	234
031	SARTEANO	903	400	464	138	3	—	1.370	538
032	SIENA	19.011	2.373	10.968	116	133	2	30.112	2.491
033	SINALUNGA	2.925	894	1.285	410	11	—	4.221	1.304
034	SOVICILLE	694	1.378	686	365	5	4	1.385	1.747
035	TORRITA DI SIENA	1.847	614	841	225	6	—	2.694	839
036	TREQUANDA	294	126	146	34	—	—	440	160
	TOTALE PROVINCIA	65.054	20.519	33.866	6.591	273	25	99.193	27.135

TAV. 13 - Famiglie residenti per ampiezza della famiglia

Codice dei Comuni	COMUNI	FAMIGLIE CON COMPONENTI									
		1		2	3	4	5	6	7	8 e più	
		TOTALE	di cui non in coabitazione							Famiglie	Componenti
001	ABBADIA SAN SALVATORE	734	488	976	784	511	112	20	2	2	21
002	ASCIANO	380	226	613	548	386	148	47	9	10	98
003	BUONCONVENTO	207	143	343	324	166	61	21	5	2	18
004	CASOLE D'ELSA	113	85	223	206	163	80	36	13	13	121
005	CASTELLINA IN CHIANTI	116	97	210	201	173	71	44	14	9	85
006	CASTELNUOVO BERARDENGA	245	204	442	413	350	156	81	21	20	173
007	CASTIGLIONE D'ORCIA	251	212	388	276	164	67	22	11	11	96
008	CETONA	229	184	309	238	158	95	40	12	11	104
009	CHIANCIANO TERME	417	336	700	637	495	164	78	22	8	68
010	CHIUSDINO	222	167	307	199	114	45	10	5	3	31
011	CHIUSI	540	477	871	795	607	269	83	25	12	107
012	COLLE DI VAL D'ELSA	744	605	1.377	1.367	1.016	483	180	62	41	363
013	GAIOLE IN CHIANTI	117	108	231	218	134	76	33	14	10	90
014	MONTALCINO	499	410	700	497	282	109	40	9	11	96
015	MONTEPULCIANO	842	592	1.249	1.162	830	420	198	49	37	313
016	MONTERIGGIONI	170	155	410	528	452	255	111	27	19	170
017	MONTERONI D'ARBIA	209	142	453	536	368	179	55	19	8	72
018	MONTICIANO	146	119	211	142	95	37	4	—	—	—
019	MURLO	142	122	202	150	96	42	22	4	4	32
020	PIANCASTAGNAIO	287	215	391	407	302	117	29	9	5	51
021	PIENZA	192	127	240	207	135	70	27	9	6	52
022	POGGIBONSI	853	683	1.898	2.303	1.811	903	318	79	60	535
023	RADDA IN CHIANTI	88	82	121	116	97	50	26	7	3	28
024	RADICOFANI	132	85	157	102	85	36	12	4	5	49
025	RADICONDOLI	110	70	131	95	60	22	4	4	2	19
026	RAPOLANO TERME	319	229	540	490	296	128	49	8	5	41
027	SAN CASCIANO DEI BAGNI	144	117	197	183	129	63	16	10	7	57
028	SAN GIMIGNANO	359	325	565	587	421	218	115	39	33	284
029	SAN GIOVANNI D'ASSO	107	93	121	96	64	21	10	3	1	8
030	SAN QUIRICO D'ORCIA	115	90	241	223	125	46	28	5	3	28
031	SARTEANO	232	214	423	370	226	137	42	16	5	43
032	SIENA	4.207	3.332	5.916	5.447	3.881	1.590	483	125	51	436
033	SINALUNGA	592	449	1.028	1.030	740	328	136	35	11	94
034	SOVICILLE	197	191	531	587	396	231	114	27	15	125
035	TORRITA DI SIENA	299	230	650	564	443	214	103	31	14	130
036	TREQUANDA	102	85	143	123	83	42	14	2	2	16
	TOTALE PROVINCIA	14.658	11.489	23.508	22.151	15.854	7.085	2.651	736	459	4.054

TAV. 14 - Famiglie residenti secondo

Codice dei Comuni	COMUNI	FAMIGLIE					
		CONIUGI				CONIUGI	
		TOTALE		di cui con altre persone		TOTALE	
		Famiglie	Componenti	Famiglie	Componenti	Famiglie	Componenti
001	ABBADIA SAN SALVATORE	845	1.712	21	64	1.346	4.832
002	ASCIANO	544	1.155	51	169	1.020	3.900
003	BUONCONVENTO	309	679	40	141	493	1.820
004	CASOLE D'ELSA	198	440	29	102	444	1.846
005	CASTELLINA IN CHIANTI	206	476	40	144	423	1.742
006	CASTELNUOVO BERARDENGA	417	936	64	230	879	3.605
007	CASTIGLIONE D'ORCIA	355	750	26	92	489	1.903
008	CETONA	274	586	30	98	483	1.994
009	CHIANCIANO TERME	614	1.310	60	202	1.224	4.742
010	CHIUSDINO	285	615	32	109	308	1.161
011	CHIUSI	801	1.724	94	310	1.553	6.109
012	COLLE DI VAL D'ELSA	1.246	2.725	157	547	2.769	11.052
013	GAIOLE IN CHIANTI	209	461	28	99	414	1.690
014	MONTALCINO	637	1.348	63	200	813	3.095
015	MONTEPULCIANO	1.148	2.528	150	532	2.359	9.478
016	MONTERIGGIONI	428	1.016	93	346	1.172	4.842
017	MONTERONI D'ARBIA	447	989	68	231	1.002	3.929
018	MONTICIANO	189	399	19	59	237	882
019	MURLO	169	356	16	50	262	1.033
020	PIANCASTAGNAIO	333	699	28	89	785	3.014
021	PIENZA	211	452	18	66	397	1.564
022	POGGIBONSI	1.786	3.968	268	932	4.748	18.879
023	RADDA IN CHIANTI	104	227	14	47	252	1.042
024	RADICOFANI	125	254	4	12	221	897
025	RADICONDOLI	119	248	9	28	165	634
026	RAPOLANO TERME	519	1.119	62	205	845	3.232
027	SAN CASCIANO DEI BAGNI	175	371	21	63	356	1.420
028	SAN GIMIGNANO	515	1.127	65	227	1.248	5.134
029	SAN GIOVANNI D'ASSO	118	257	18	57	158	608
030	SAN QUIRICO D'ORCIA	240	529	38	125	364	1.398
031	SARTEANO	394	864	58	192	670	2.677
032	SIENA	5.046	10.867	586	1.947	9.801	37.603
033	SINALUNGA	932	1.979	92	299	2.014	7.907
034	SOVICILLE	518	1.172	103	342	1.121	4.598
035	TORRITA DI SIENA	601	1.294	63	218	1.213	4.909
036	TREQUANDA	128	284	22	72	222	875
	TOTALE PROVINCIA	21.185	45.916	2.550	8.646	42.270	166.046

la tipologia della famiglia

COMPOSTE DA						ALTRO TIPO DI FAMIGLIA		TOTALE		Codice dei Comuni
E FIGLI		UN GENITORE E FIGLI								
di cui con altre persone		TOTALE		di cui con altre persone						
Famiglie	Componenti	Famiglie	Componenti	Famiglie	Componenti	Famiglie	Componenti	Famiglie	Componenti	
65	300	145	357	13	46	805	896	3.141	7.797	001
235	1.168	99	299	31	140	478	623	2.141	5.977	002
90	447	46	132	15	56	281	382	1.129	3.013	003
126	691	45	131	11	47	160	240	847	2.657	004
119	647	35	122	15	67	174	293	838	2.633	005
300	1.569	75	256	36	166	357	557	1.728	5.354	006
114	601	44	124	11	45	302	374	1.190	3.151	007
165	875	51	144	15	61	284	372	1.092	3.096	008
256	1.316	186	563	67	280	497	603	2.521	7.218	009
75	364	31	84	11	41	281	380	905	2.240	010
385	1.955	172	517	57	228	676	870	3.202	9.220	011
743	3.833	293	866	103	407	962	1.312	5.270	15.955	012
146	742	37	107	14	55	173	277	833	2.535	013
175	889	89	251	24	96	608	768	2.147	5.462	014
678	3.521	243	770	96	418	1.037	1.314	4.787	14.090	015
418	2.159	97	354	60	252	275	470	1.972	6.682	016
289	1.444	66	214	38	146	312	493	1.827	5.625	017
52	238	20	57	6	23	189	245	635	1.583	018
78	396	37	120	16	68	194	273	662	1.782	019
84	431	81	229	19	80	348	429	1.547	4.371	020
89	466	41	132	17	72	237	312	886	2.460	021
1.386	7.051	463	1.621	257	1.123	1.228	1.845	8.225	26.313	022
86	438	34	110	15	63	118	170	508	1.549	023
45	240	19	49	4	15	168	221	533	1.421	024
38	190	15	41	5	17	129	155	428	1.078	025
226	1.113	77	232	34	132	394	501	1.835	5.084	026
89	458	37	109	14	54	181	241	749	2.141	027
395	2.115	125	434	58	273	449	576	2.337	7.271	028
33	164	18	60	9	39	129	162	423	1.087	029
93	474	33	104	15	65	149	196	786	2.227	030
196	988	72	210	24	95	315	433	1.451	4.184	031
2.147	10.605	1.635	4.905	610	2.502	5.218	6.688	21.700	60.063	032
567	2.860	185	560	79	303	769	1.047	3.900	11.493	033
431	2.206	85	295	45	196	374	692	2.098	6.757	034
346	1.811	96	319	40	179	408	576	2.318	7.098	035
58	292	23	58	5	18	138	196	511	1.413	036
10.818	55.057	4.850	14.936	1.889	7.868	18.797	25.182	87.102	252.080	

TAV. 15 - Abitazioni in complesso (occupate)

Codice dei Comuni	COMUNI	ABITAZIONI OCCUPATE								
		NUMERO	Superficie m ²	STANZE				Numero medio di stanze per abitazione	OCCU	
				Adibite esclusivamente o promiscuamente ad abitazione	Cucine	Adibite esclusivamente ad altro uso	TOTALE		Famiglie	Componenti
001	ABBADIA SAN SALVATORE	2.840	208.606	8.654	2.633	35	11.322	4,0	3.138	7.794
002	ASCIANO	1.883	164.050	6.907	1.733	71	8.711	4,6	2.135	5.965
003	BUONCONVENTO	1.008	92.090	3.861	769	30	4.660	4,6	1.127	3.008
004	CASOLE D'ELSA	792	73.587	3.155	741	40	3.936	5,0	847	2.657
005	CASTELLINA IN CHIANTI	793	79.464	3.361	761	116	4.238	5,3	838	2.633
006	CASTELNUOVO BERARDENGA	1.653	163.670	7.027	1.572	99	8.698	5,3	1.725	5.347
007	CASTIGLIONE D'ORCIA	1.134	89.640	4.047	1.131	43	5.221	4,6	1.185	3.137
008	CETONA	1.013	82.420	3.522	989	49	4.560	4,5	1.090	3.093
009	CHIANCIANO TERME	2.386	224.039	8.841	2.281	300	11.422	4,8	2.521	7.218
010	CHIUSDINO	839	66.936	2.926	810	30	3.766	4,5	905	2.240
011	CHIUSI	3.091	269.626	10.930	3.017	171	14.118	4,6	3.197	9.209
012	COLLE DI VAL D'ELSA	5.014	416.055	17.528	4.481	190	22.199	4,4	5.270	15.955
013	GAIOLE IN CHIANTI	816	72.537	3.347	802	95	4.244	5,2	832	2.530
014	MONTALCINO	2.017	170.643	7.398	1.832	110	9.340	4,6	2.144	5.456
015	MONTEPULCIANO	4.374	428.653	17.819	4.380	422	22.621	5,2	4.785	14.086
016	MONTERIGGIONI	1.922	190.943	8.099	1.750	132	9.981	5,2	1.971	6.678
017	MONTERONI D'ARBIA	1.642	154.155	6.350	1.533	49	7.932	4,8	1.821	5.614
018	MONTICIANO	594	47.428	2.170	523	39	2.732	4,6	628	1.570
019	MURLO	624	54.629	2.363	578	8	2.949	4,7	661	1.780
020	PIANCASTAGNAIO	1.432	112.953	4.821	1.360	57	6.238	4,4	1.542	4.341
021	PIENZA	795	73.568	3.069	798	60	3.927	4,9	882	2.453
022	POGGIBONSI	7.875	662.229	26.503	6.764	237	33.504	4,3	8.196	26.251
023	RADDA IN CHIANTI	497	44.295	1.990	465	30	2.485	5,0	508	1.549
024	RADICOFANI	468	39.026	1.689	466	35	2.190	4,7	530	1.418
025	RADICONOLI	372	35.537	1.440	357	21	1.818	4,9	426	1.074
026	RAPOLANO TERME	1.665	140.165	6.028	1.528	61	7.617	4,6	1.832	5.078
027	SAN CASCIANO DEI BAGNI	702	55.850	2.433	707	38	3.178	4,5	748	2.140
028	SAN GIMIGNANO	2.257	184.389	8.092	1.977	106	10.175	4,5	2.334	7.264
029	SAN GIOVANNI D'ASSO	401	35.118	1.481	367	11	1.859	4,6	423	1.087
030	SAN QUIRICO D'ORCIA	739	69.140	2.944	635	35	3.614	4,9	785	2.225
031	SARTEANO	1.411	117.571	5.030	1.237	73	6.340	4,5	1.451	4.184
032	SIENA	20.434	1.831.381	78.678	18.390	761	97.829	4,8	21.696	60.055
033	SINALUNGA	3.634	337.572	14.481	3.106	193	17.780	4,9	3.887	11.470
034	SOVICILLE	2.076	193.085	8.148	1.899	85	10.132	4,9	2.097	6.756
035	TORRITA DI SIENA	2.153	202.826	8.774	2.103	148	11.025	5,1	2.315	7.093
036	TREQUANDA	483	40.670	1.925	459	32	2.416	5,0	511	1.413
	TOTALE PROVINCIA	81.829	7.224.546	305.831	74.934	4.012	384.777	4,7	86.983	251.821

e non occupate); altri tipi di alloggio

PANTI		ABITAZIONI NON OCCUPATE				TOTALE			ALTRI TIPI DI ALLOGGIO			Codice dei Comuni
Numero medio occupanti per abitazione	Numero medio occupanti per stanza	NUMERO	di cui con persone temporaneamente presenti	STANZE	Numero medio stanze per abitazione	NUMERO	STANZE	Numero medio stanze per abitazione	NUMERO	OCCUPANTI		
										Famiglie	Componenti	
2.7	0.7	707	9	2.623	3,7	3.547	13.945	3,9	3	3	3	001
3.2	0.7	504	11	2.552	5,1	2.387	11.263	4,7	5	6	12	002
3.0	0.6	141	5	599	4,2	1.149	5.259	4,6	1	2	5	003
3.4	0.7	507	6	2.621	5,2	1.299	6.557	5,0	—	—	—	004
3.3	0.6	378	4	1.865	4,9	1.171	6.103	5,2	—	—	—	005
3.2	0.6	893	27	4.803	5,4	2.546	13.501	5,3	2	3	7	006
2.8	0.6	674	4	2.798	4,2	1.808	8.019	4,4	5	5	14	007
3.1	0.7	426	21	1.963	4,6	1.439	6.523	4,5	1	2	3	008
3.0	0.6	759	48	3.058	4,0	3.145	14.480	4,6	—	—	—	009
2.7	0.6	446	1	2.067	4,6	1.285	5.833	4,5	—	—	—	010
3.0	0.7	764	6	3.357	4,4	3.855	17.475	4,5	5	5	11	011
3.2	0.7	608	15	2.754	4,5	5.622	24.953	4,4	—	—	—	012
3.1	0.6	532	15	2.953	5,6	1.348	7.197	5,3	1	1	5	013
2.7	0.6	356	15	1.659	4,7	2.373	10.999	4,6	2	3	6	014
3.2	0.6	838	27	4.000	4,8	5.212	26.621	5,1	2	2	4	015
3.5	0.7	437	24	2.319	5,3	2.359	12.300	5,2	1	1	4	016
3.4	0.7	456	7	2.136	4,7	2.098	10.068	4,8	3	4	9	017
2.6	0.6	362	1	1.535	4,2	956	4.267	4,5	6	7	13	018
2.9	0.6	342	8	1.567	4,6	966	4.516	4,7	1	1	2	019
3.0	0.7	710	20	2.666	3,8	2.142	8.904	4,2	4	4	17	020
3.1	0.6	296	—	1.641	5,5	1.091	5.568	5,1	3	4	7	021
3.3	0.8	674	13	2.946	4,4	8.549	36.450	4,3	25	29	62	022
3.1	0.6	250	6	1.101	4,4	747	3.586	4,8	—	—	—	023
3.0	0.7	255	4	1.136	4,5	723	3.326	4,6	3	3	3	024
2.9	0.6	228	2	1.414	6,2	600	3.232	5,4	1	2	4	025
3.0	0.7	374	—	1.830	4,9	2.039	9.447	4,6	2	3	6	026
3.0	0.7	279	7	1.233	4,4	981	4.411	4,5	1	1	1	027
3.2	0.7	812	21	4.090	5,0	3.069	14.265	4,6	3	3	7	028
2.7	0.6	161	6	735	4,6	562	2.594	4,6	—	—	—	029
3.0	0.6	122	3	573	4,7	861	4.187	4,9	1	1	2	030
3.0	0.7	809	3	3.473	4,3	2.220	9.813	4,4	—	—	—	031
2,9	0,6	2.562	613	9.653	3,8	22.996	107.482	4,7	3	3	3	032
3.2	0.7	708	11	3.307	4,7	4.342	21.087	4,9	10	13	23	033
3.3	0.7	830	15	4.057	4,9	2.906	14.189	4,9	1	1	1	034
3.3	0.7	545	16	2.736	5,0	2.698	13.761	5,1	3	3	5	035
2.9	0.6	289	6	1.467	5,1	772	3.883	5,0	—	—	—	036
3,1	0,7	20.034	1.000	91.287	4,6	101.863	476.064	4,7	98	115	239	

TAV. 16 - Abitazioni occupate

Codice dei Comuni	COMUNI	PROPRIETÀ							ABITAZIONI	Superficie m ²
		ABITAZIONI	Superficie m ²	Superficie media per abitazione	STANZE		OCCUPANTI			
					TOTALE	Adibite esclusivamente o promiscuamente ad abitazione	Famiglie	Componenti		
001	ABBADIA SAN SALVATORE	2.062	155.858	75,6	8.418	6.483	2.296	5.523	586	37.780
002	ASCIANO	1.270	117.948	92,9	6.193	4.978	1.457	4.164	468	32.791
003	BUONCONVENTO	626	60.594	96,8	2.959	2.503	705	1.917	291	22.712
004	CASOLE D'ELSA	515	50.012	97,1	2.660	2.148	557	1.765	197	13.936
005	CASTELLINA IN CHIANTI	388	41.712	107,5	2.210	1.764	410	1.298	225	18.151
006	CASTELNUOVO BERARDENGA	820	92.555	112,9	4.730	3.861	861	2.746	527	38.978
007	CASTIGLIONE D'ORCIA	863	70.049	81,2	4.090	3.189	910	2.377	171	11.454
008	CETONA	693	58.793	84,8	3.225	2.497	752	2.095	184	12.135
009	CHIANCIANO TERME	1.776	173.680	97,8	8.782	6.820	1.878	5.395	473	37.971
010	CHIUSDINO	600	48.029	80,0	2.732	2.130	646	1.589	184	13.030
011	CHIUSI	2.014	184.821	91,8	9.707	7.595	2.085	6.043	875	68.193
012	COLLE DI VAL D'ELSA	3.147	281.456	89,4	14.861	11.927	3.336	10.420	1.574	111.826
013	GAIOLE IN CHIANTI	407	40.254	98,9	2.303	1.830	416	1.262	277	20.923
014	MONTALCINO	1.194	108.238	90,7	5.885	4.732	1.285	3.265	586	40.071
015	MONTEPULCIANO	3.197	329.892	103,2	17.332	13.748	3.533	10.645	821	66.040
016	MONTERIGGIONI	1.163	124.633	107,2	6.451	5.305	1.195	4.248	597	50.791
017	MONTERONI D'ARBIA	1.132	113.696	100,4	5.764	4.677	1.279	4.107	392	29.865
018	MONTICIANO	423	33.951	80,3	1.979	1.566	450	1.075	142	10.786
019	MURLO	425	39.035	91,8	2.076	1.686	451	1.229	142	10.863
020	PIANCASTAGNAIO	1.111	89.197	80,3	4.943	3.833	1.207	3.288	232	17.029
021	PIENZA	516	49.662	96,2	2.649	2.075	578	1.588	181	13.903
022	POGGIBONSI	4.996	443.047	88,7	22.154	17.733	5.206	17.138	2.365	174.887
023	RADDA IN CHIANTI	252	25.736	102,1	1.402	1.143	258	818	172	11.581
024	RADICOFANI	311	27.309	87,8	1.519	1.187	348	925	110	7.332
025	RADICONOLI	224	23.563	105,2	1.197	962	262	648	122	9.675
026	RAPOLANO TERME	1.099	97.805	89,0	5.269	4.216	1.232	3.393	431	30.939
027	SAN CASCIANO DEI BAGNI	461	37.693	81,8	2.180	1.683	493	1.374	114	7.263
028	SAN GIMIGNANO	1.424	124.658	87,5	6.774	5.438	1.477	4.663	620	42.524
029	SAN GIOVANNI D'ASSO	249	23.332	93,7	1.224	988	266	687	109	7.455
030	SAN QUIRICO D'ORCIA	502	49.554	98,7	2.548	2.110	540	1.565	176	13.504
031	SARTEANO	1.017	87.625	86,2	4.703	3.762	1.052	3.064	281	20.915
032	SIENA	10.865	1.064.915	98,0	56.024	45.696	11.583	32.856	8.409	663.492
033	SINALUNGA	2.696	259.748	96,3	13.650	11.196	2.909	8.732	635	50.672
034	SOVICILLE	1.259	126.872	100,8	6.548	5.345	1.277	4.366	661	50.237
035	TORRITA DI SIENA	1.659	162.754	98,1	8.807	7.050	1.806	5.625	335	26.136
036	TREQUANDA	339	26.982	79,6	1.660	1.327	355	951	88	6.507
	TOTALE PROVINCIA	51.695	4.845.658	93,7	255.608	205.183	55.351	162.844	23.753	1.802.347

per titolo di godimento

AFFITTO					ALTRO TITOLO							Codice dei Comuni
Superficie media per abitazione	STANZE		OCCUPANTI		ABITAZIONI	Superficie m ²	Superficie media per abitazione	STANZE		OCCUPANTI		
	TOTALE	Adibite esclusiva- mente o promiscua- mente ad abitazione	Famiglie	Componenti				TOTALE	Adibite esclusiva- mente o promiscua- mente ad abitazione	Famiglie	Componenti	
64,5	2.091	1.542	637	1.696	192	14.968	78,0	813	629	205	575	001
70,1	1.806	1.365	512	1.359	145	13.311	91,8	712	564	166	442	002
78,0	1.232	974	323	810	91	8.784	96,5	469	384	99	281	003
70,7	815	630	205	600	80	9.639	120,5	461	377	85	292	004
80,7	989	756	237	692	180	19.601	108,9	1.039	841	191	643	005
74,0	2.259	1.773	544	1.495	306	32.137	105,0	1.709	1.393	320	1.106	006
67,0	677	507	172	486	100	8.137	81,4	454	351	103	274	007
66,0	704	535	187	531	136	11.492	84,5	631	490	151	467	008
80,3	2.022	1.559	500	1.433	137	12.388	90,4	618	462	143	390	009
70,8	738	550	198	492	55	5.877	106,9	296	246	61	159	010
77,9	3.566	2.703	899	2.587	202	16.612	82,2	845	632	213	579	011
71,0	6.089	4.615	1.629	4.697	293	22.773	77,7	1.249	986	305	838	012
75,5	1.242	958	280	856	132	11.360	86,1	699	559	136	412	013
68,4	2.267	1.717	611	1.433	237	22.334	94,2	1.188	949	248	758	014
80,4	3.563	2.735	875	2.377	356	32.721	91,9	1.726	1.336	377	1.064	015
85,1	2.711	2.141	608	1.916	162	15.519	95,8	819	653	168	514	016
76,2	1.616	1.238	419	1.176	118	10.594	89,8	552	435	123	331	017
76,0	600	478	148	414	29	2.691	92,8	153	126	30	81	018
76,5	616	476	147	401	57	4.731	83,0	257	201	63	150	019
73,4	917	697	240	783	89	6.727	75,6	378	291	95	270	020
76,8	780	592	199	529	98	10.003	102,1	498	402	105	336	021
73,9	9.089	6.949	2.453	7.494	514	44.295	86,2	2.261	1.821	537	1.619	022
67,3	710	546	175	497	73	6.978	95,6	373	301	75	234	023
66,7	439	326	127	340	47	4.385	93,3	232	176	55	153	024
79,3	503	385	138	363	26	2.299	88,4	118	93	26	63	025
71,8	1.750	1.344	460	1.292	135	11.421	84,6	598	468	140	393	026
63,7	429	311	120	330	127	10.894	85,8	569	439	135	436	027
68,6	2.420	1.870	632	1.843	213	17.207	80,8	981	784	225	758	028
68,4	402	302	111	258	43	4.331	100,7	233	191	46	142	029
76,7	747	580	182	475	61	6.082	99,7	319	254	63	185	030
74,4	1.129	870	284	768	113	9.031	79,9	508	398	115	352	031
78,9	36.192	28.499	8.858	23.913	1.160	102.974	88,8	5.613	4.483	1.255	3.286	032
79,8	2.719	2.147	657	1.810	303	27.152	89,6	1.411	1.138	321	928	033
76,0	2.779	2.144	663	1.940	156	15.976	102,4	805	659	157	450	034
78,0	1.459	1.127	343	984	159	13.936	87,6	759	597	166	484	035
73,9	377	289	89	267	56	7.181	128,2	379	309	67	195	036
75,9	98.444	76.230	24.862	69.337	6.381	576.541	90,4	30.725	24.418	6.770	19.640	

TAV. 17 - Abitazioni occupate

Codice dei Comuni	COMUNI	EPOCA DI						
		Prima del 1919		1919 - 1945		1946 - 1960		1961
		Abitazioni	Stanze	Abitazioni	Stanze	Abitazioni	Stanze	Abitazioni
001	ABBADIA SAN SALVATORE	787	2.656	347	1.309	733	3.027	534
002	ASCIANO	611	2.715	232	1.004	242	1.025	310
003	BUONCONVENTO	306	1.451	111	516	135	565	205
004	CASOLE D'ELSA	240	1.295	105	516	167	736	110
005	CASTELLINA IN CHIANTI	352	2.022	70	362	73	351	158
006	CASTELNUOVO BERARDENGA	732	3.810	165	878	71	328	164
007	CASTIGLIONE D'ORCIA	442	1.869	130	574	234	1.143	167
008	CETONA	463	1.944	90	416	89	428	226
009	CHIANCIANO TERME	386	1.615	110	514	403	1.985	857
010	CHIUSDINO	526	2.291	101	440	66	334	63
011	CHIUSI	536	2.236	464	1.990	644	2.805	749
012	COLLE DI VAL D'ELSA	1.447	6.041	447	1.891	558	2.458	1.283
013	GAIOLE IN CHIANTI	411	2.259	73	412	78	343	129
014	MONTALCINO	993	4.666	252	1.089	242	1.038	210
015	MONTEPULCIANO	1.285	6.230	377	1.941	562	2.847	1.180
016	MONTERIGGIONI	417	2.267	150	745	138	632	695
017	MONTERONI D'ARBIA	356	1.662	103	475	171	763	497
018	MONTICIANO	278	1.243	115	518	59	260	61
019	MURLO	305	1.395	70	357	42	185	78
020	PIANCASTAGNAIO	467	1.768	164	711	302	1.385	264
021	PIENZA	392	1.836	71	358	84	409	129
022	POGGIBONSI	1.157	4.902	605	2.510	1.542	6.212	2.948
023	RADDA IN CHIANTI	230	1.139	35	182	32	145	95
024	RADICOFANI	187	887	66	289	77	315	52
025	RADICONOLI	208	1.030	30	149	34	169	35
026	RAPOLANO TERME	444	2.026	195	846	367	1.568	422
027	SAN CASCIAO DEI BAGNI	324	1.411	74	354	76	321	80
028	SAN GIMIGNANO	1.189	5.078	153	733	139	662	369
029	SAN GIOVANNI D'ASSO	235	1.109	34	154	35	147	54
030	SAN QUIRICO D'ORCIA	187	885	54	275	138	626	207
031	SARTEANO	420	1.719	65	270	165	701	383
032	SIENA	7.090	33.565	2.275	10.499	3.920	18.377	4.319
033	SINALUNGA	924	4.449	363	1.722	532	2.486	984
034	SOVICILLE	683	3.340	124	597	146	634	376
035	TORRITA DI SIENA	404	1.890	231	1.141	295	1.461	625
036	TREQUANDA	287	1.436	42	204	38	173	47
	TOTALE PROVINCIA	25.701	118.137	8.093	36.941	12.629	57.044	19.065

per epoca di costruzione

COSTRUZIONE									Codice dei Comuni
- 1971	1972 - 1975		1976 - 1980		dopo il 1980		TOTALE		
Stanze	Abitazioni	Stanze	Abitazioni	Stanze	Abitazioni	Stanze	Abitazioni	Stanze	
2.399	212	926	218	953	9	52	2.840	11.322	001
1.480	171	875	304	1.541	13	71	1.883	8.711	002
947	125	598	120	560	6	23	1.008	4.660	003
546	68	333	88	440	14	70	792	3.936	004
792	89	448	50	255	1	8	793	4.238	005
846	172	988	327	1.710	22	138	1.653	8.698	006
824	68	339	80	414	13	58	1.134	5.221	007
1.050	71	369	66	311	8	42	1.013	4.560	008
4.278	363	1.730	261	1.267	6	33	2.386	11.422	009
282	30	160	49	238	4	21	839	3.766	010
3.577	312	1.573	339	1.681	47	256	3.091	14.118	011
5.758	477	2.290	705	3.307	97	454	5.014	22.199	012
581	79	417	41	207	5	25	816	4.244	013
1.005	95	483	210	975	15	84	2.017	9.340	014
6.258	425	2.318	493	2.723	52	304	4.374	22.621	015
3.560	271	1.454	220	1.160	31	163	1.922	9.981	016
2.413	306	1.540	186	958	23	121	1.642	7.932	017
290	39	195	39	207	3	19	594	2.732	018
387	42	189	78	385	9	51	624	2.949	019
1.257	100	460	116	560	19	97	1.432	6.238	020
712	32	164	82	419	5	29	795	3.927	021
12.548	655	2.983	872	3.861	96	488	7.875	33.504	022
462	48	252	49	266	8	39	497	2.485	023
246	34	171	47	242	5	40	468	2.190	024
157	16	80	46	219	3	14	372	1.818	025
1.995	85	414	136	683	16	85	1.665	7.617	026
383	87	417	56	268	5	24	702	3.178	027
1.728	190	902	195	972	22	100	2.257	10.175	028
244	24	108	16	81	3	16	401	1.859	029
1.006	47	260	91	477	15	85	739	3.614	030
1.884	194	939	160	715	24	112	1.411	6.340	031
21.129	1.315	6.719	1.434	7.106	81	434	20.434	97.829	032
4.854	377	1.957	387	1.997	67	315	3.634	17.780	033
1.853	360	1.819	361	1.758	26	131	2.076	10.132	034
3.318	294	1.610	281	1.472	23	133	2.153	11.025	035
226	42	210	27	167	—	—	483	2.416	036
91.275	7.315	36.690	8.230	40.555	796	4.135	81.829	384.777	

TAV. 18 - Abitazioni occupate

Codice dei Comuni	COMUNI	ABITAZIONI							
		1			2			3	
		Abitazioni	Occupanti		Abitazioni	Occupanti		Abitazioni	Occu
			Famiglie	Componenti		Famiglie	Componenti		Famiglie
001	ABBADIA SAN SALVATORE	16	17	35	277	289	509	656	703
002	ASCIANO	4	4	10	96	98	173	307	331
003	BUONCONVENTO	8	8	17	44	45	72	146	155
004	CASOLE D'ELSA	5	5	12	18	18	38	112	117
005	CASTELLINA IN CHIANTI	3	3	7	21	21	42	105	108
006	CASTELNUOVO BERARDENGA	4	4	7	42	42	68	200	202
007	CASTIGLIONE D'ORCIA	2	2	9	65	66	111	196	199
008	CETONA	14	14	30	81	82	138	217	222
009	CHIANCIANO TERME	11	11	21	85	86	143	335	345
010	CHIUSDINO	2	2	2	55	56	92	178	188
011	CHIUSI	10	10	16	157	157	284	512	521
012	COLLE DI VAL D'ELSA	27	28	59	237	239	434	888	915
013	GAIOLE IN CHIANTI	2	2	8	18	18	28	128	130
014	MONTALCINO	7	7	12	97	98	151	372	381
015	MONTEPULCIANO	11	14	27	153	155	223	494	525
016	MONTERIGGIONI	28	28	96	26	26	42	184	187
017	MONTERONI D'ARBIA	9	10	19	42	42	66	177	187
018	MONTICIANO	3	3	4	36	37	66	112	114
019	MURLO	6	6	17	36	37	64	104	107
020	PIANCASTAGNAIO	18	18	41	96	98	191	304	315
021	PIENZA	3	3	4	30	31	62	127	133
022	POGGIBONSI	87	88	227	437	438	884	1.818	1.857
023	RADDA IN CHIANTI	3	3	6	15	15	23	82	82
024	RADICOFANI	1	1	5	27	31	64	95	104
025	RADICONOLI	3	3	5	12	12	20	67	70
026	RAPOLANO TERME	4	5	12	65	66	107	268	277
027	SAN CASCIAO DEI BAGNI	4	5	11	40	40	69	149	149
028	SAN GIMIGNANO	14	14	32	132	132	240	480	487
029	SAN GIOVANNI D'ASSO	5	5	13	28	28	38	72	72
030	SAN QUIRICO D'ORCIA	6	6	13	26	27	44	106	107
031	SARTEANO	19	19	49	95	95	165	250	254
032	SIENA	94	94	127	743	759	1.314	2.700	2.773
033	SINALUNGA	79	83	219	104	106	188	442	454
034	SOVICILLE	8	8	22	66	67	126	264	265
035	TORRITA DI SIENA	12	12	24	42	43	68	248	262
036	TREQUANDA	6	6	12	18	18	26	69	70
	TOTALE PROVINCIA	538	551	1.230	3.562	3.618	6.373	12.964	13.368

per numero di stanze

CON STANZE												Codice dei Comuni
panti	4			5			6 e più					
	Abitazioni	Occupanti		Abitazioni	Occupanti		Abitazioni	Stanze	Occupanti			
		Componenti	Famiglie		Componenti	Famiglie			Componenti	Famiglie	Componenti	
1.567	1.048	1.162	2.989	637	727	1.981	206	1.407	240	713	001	
707	584	643	1.708	488	568	1.745	404	2.818	491	1.622	002	
344	346	378	929	269	316	921	195	1.397	225	725	003	
269	258	270	793	203	215	715	196	1.512	222	830	004	
242	222	233	693	174	190	614	268	2.120	283	1.035	005	
441	477	493	1.350	353	364	1.182	577	4.337	620	2.299	006	
402	351	370	915	270	283	827	250	1.747	265	873	007	
512	288	302	838	189	211	710	224	1.636	259	865	008	
769	768	803	2.177	627	673	2.104	560	4.029	603	2.004	009	
384	274	288	684	165	182	483	165	1.199	189	595	010	
1.172	1.108	1.138	3.158	709	738	2.352	595	4.281	633	2.227	011	
2.220	1.878	1.965	5.831	1.202	1.284	4.280	782	5.512	839	3.131	012	
297	257	258	745	160	163	538	251	1.994	261	914	013	
767	677	707	1.752	437	470	1.304	427	3.130	481	1.470	014	
1.084	1.168	1.249	3.315	1.107	1.216	3.816	1.441	10.615	1.626	5.621	015	
459	518	526	1.642	581	594	2.086	585	4.372	610	2.353	016	
409	503	538	1.554	495	561	1.821	416	2.821	483	1.745	017	
237	183	193	485	130	139	369	130	939	142	409	018	
233	163	168	439	157	168	477	158	1.122	175	550	019	
778	453	489	1.384	318	358	1.088	243	1.714	264	859	020	
278	232	255	671	160	184	551	243	1.755	276	887	021	
5.085	2.813	2.925	9.481	1.691	1.809	6.347	1.029	7.382	1.079	4.227	022	
179	139	140	405	118	119	385	140	1.060	149	551	023	
211	145	154	403	89	112	315	111	825	128	420	024	
152	127	146	353	71	79	212	92	727	116	332	025	
554	567	607	1.693	448	505	1.527	313	2.171	372	1.185	026	
368	243	255	724	126	144	438	140	1.045	155	530	027	
1.176	716	733	2.191	452	476	1.740	463	3.333	492	1.885	028	
156	125	128	325	78	83	259	93	692	107	296	029	
224	216	221	584	182	201	604	203	1.464	223	756	030	
598	450	461	1.302	318	329	1.088	279	1.991	293	982	031	
5.890	6.046	6.317	16.572	5.910	6.379	19.006	4.941	34.415	5.374	17.146	032	
968	1.056	1.116	3.083	988	1.061	3.354	965	7.003	1.067	3.658	033	
603	657	661	1.970	566	569	1.982	515	3.742	527	2.053	034	
556	575	598	1.629	568	605	1.952	708	5.045	795	2.864	035	
165	142	148	407	112	114	316	136	1.039	155	487	036	
30.456	25.773	27.038	75.174	20.548	22.189	69.489	18.444	132.391	20.219	69.099		

TAV. 19 - Abitazioni occupate

Codice dei Comuni	COMUNI	TOTALE ABITAZIONI		ABITAZIONI						
		Numero	Stanze	ACQUA POTABILE					Nell'abitazione	
				Di acquedotto			Di pozzo o cisterna	TOTALE	1	2 o più
				Nell'abitazione	Fuori dell'abitazione	TOTALE				
001	ABBADIA SAN SALVATORE	2.840	11.322	2.812	15	2.827	9	2.836	2.504	261
002	ASCIANO	1.883	8.711	1.688	16	1.704	119	1.823	1.466	342
003	BUONCONVENTO	1.008	4.660	892	6	898	27	925	735	223
004	CASOLE D'ELSA	792	3.936	671	18	689	72	761	665	101
005	CASTELLINA IN CHIANTI	793	4.238	742	11	753	36	789	649	120
006	CASTELNUOVO BERARDENGA	1.653	8.698	1.263	19	1.282	318	1.600	1.227	361
007	CASTIGLIONE D'ORCIA	1.134	5.221	1.115	8	1.123	2	1.125	978	103
008	CETONA	1.013	4.560	905	13	918	60	978	798	161
009	CHIANCIANO TERME	2.386	11.422	2.350	11	2.361	19	2.380	1.536	817
010	CHIUSSINO	839	3.766	776	1	777	23	800	733	73
011	CHIUSI	3.091	14.118	2.946	13	2.959	104	3.063	2.460	559
012	COLLE DI VAL D'ELSA	5.014	22.199	4.627	33	4.660	294	4.954	4.113	753
013	GAIOLE IN CHIANTI	816	4.244	754	10	764	44	808	684	108
014	MONTALCINO	2.017	9.340	1.859	13	1.872	50	1.922	1.642	271
015	MONTEPULCIANO	4.374	22.621	3.829	44	3.873	417	4.290	3.392	886
016	MONTERIGGIONI	1.922	9.981	1.722	14	1.736	120	1.856	1.349	558
017	MONTERONI D'ARBIA	1.642	7.932	1.565	6	1.571	15	1.586	1.304	304
018	MONTICIANO	594	2.732	574	4	578	3	581	503	48
019	MURLO	624	2.949	589	3	592	11	603	522	76
020	PIANCASTAGNAIO	1.432	6.238	1.422	7	1.429	2	1.431	1.252	163
021	PIENZA	795	3.927	736	6	742	30	772	636	134
022	POGGIBONSI	7.875	33.504	7.273	39	7.312	500	7.812	6.476	1.224
023	RADDA IN CHIANTI	497	2.485	463	2	465	26	491	407	82
024	RADICOFANI	468	2.190	449	2	451	2	453	410	33
025	RADICONOLI	372	1.818	337	2	339	11	350	323	36
026	RAPOLANO TERME	1.665	7.617	1.570	12	1.582	63	1.645	1.354	261
027	SAN CASCIANO DEI BAGNI	702	3.178	634	11	645	17	662	564	88
028	SAN GIMIGNANO	2.257	10.175	2.074	14	2.088	137	2.225	1.885	310
029	SAN GIOVANNI D'ASSO	401	1.859	329	2	331	4	335	343	47
030	SAN QUIRICO D'ORCIA	739	3.614	720	3	723	9	732	569	141
031	SARTEANO	1.411	6.340	1.351	5	1.356	41	1.397	1.099	273
032	SIENA	20.434	97.829	20.170	78	20.248	120	20.368	15.381	4.834
033	SINALUNGA	3.634	17.780	3.326	28	3.354	233	3.587	2.907	622
034	SOVICILLE	2.076	10.132	1.942	20	1.962	70	2.032	1.560	464
035	TORRITA DI SIENA	2.153	11.025	1.737	39	1.776	273	2.049	1.706	381
036	TREQUANDA	483	2.416	457	2	459	15	474	425	47
	TOTALE PROVINCIA	81.829	384.777	76.669	530	77.199	3.296	80.495	64.557	15.265

per servizio installato

FORNITE DI										ABITAZIONI SFORNITE DI ACQUA POTABILE E GABINETTO	Codice dei Comuni
GABINETTO						BAGNO	ELETTRICITÀ	RISCALDAMENTO			
		Fuori dell'abitazione		TOTALE				Impianto fisso	Con apparecchi singoli		
TOTALE	di cui con scarico	TOTALE	di cui con scarico	Numero	di cui con scarico						
2.765	2.713	63	56	2.828	2.769	2.459	2.827	1.413	1.406	1	001
1.808	1.689	53	42	1.861	1.731	1.643	1.868	922	931	—	002
958	900	45	36	1.003	936	902	1.001	545	414	1	003
766	735	21	11	787	746	674	774	229	555	—	004
769	720	16	13	785	733	703	788	337	438	—	005
1.588	1.463	62	39	1.650	1.502	1.447	1.648	772	827	1	006
1.081	1.072	9	7	1.090	1.079	873	1.114	323	804	2	007
959	917	11	8	970	925	844	1.009	361	429	10	008
2.353	2.225	10	9	2.363	2.234	2.281	2.382	1.755	613	—	009
806	770	22	16	828	786	662	824	170	647	2	010
3.019	2.849	46	29	3.065	2.878	2.852	3.086	1.902	1.115	—	011
4.866	4.643	132	100	4.998	4.743	4.544	5.003	3.100	1.823	1	012
792	744	21	14	813	758	717	815	270	493	1	013
1.913	1.808	59	37	1.972	1.845	1.616	1.983	801	1.173	14	014
4.278	3.997	50	17	4.328	4.014	4.028	4.356	2.780	1.477	3	015
1.907	1.829	11	9	1.918	1.838	1.813	1.911	1.352	557	—	016
1.608	1.509	24	16	1.632	1.525	1.507	1.637	1.116	401	2	017
551	505	19	10	570	515	497	587	168	395	3	018
598	557	9	4	607	561	513	613	213	403	1	019
1.415	1.342	7	6	1.422	1.348	1.282	1.429	659	745	—	020
770	720	7	2	777	722	663	786	329	391	3	021
7.700	7.226	157	129	7.857	7.355	7.311	7.867	5.279	2.449	1	022
489	449	5	3	494	452	426	494	185	288	—	023
443	406	6	3	449	409	343	454	107	355	4	024
359	336	8	3	367	339	299	368	78	239	2	025
1.615	1.521	37	21	1.652	1.542	1.501	1.664	839	799	—	026
652	601	16	14	668	615	526	691	189	508	4	027
2.195	2.069	56	48	2.251	2.117	1.963	2.253	1.030	1.137	1	028
390	353	7	4	397	357	318	398	132	266	1	029
710	695	28	24	738	719	662	734	433	300	1	030
1.372	1.325	13	8	1.385	1.333	1.235	1.402	708	571	2	031
20.215	18.926	116	91	20.331	19.017	18.809	20.418	13.932	6.047	1	032
3.529	3.309	45	25	3.574	3.334	3.293	3.623	2.067	1.512	7	033
2.024	1.936	46	29	2.070	1.965	1.853	2.060	1.195	831	—	034
2.087	2.005	30	7	2.117	2.012	1.986	2.144	1.289	825	12	035
472	449	2	2	474	451	424	474	140	338	1	036
79.822	75.313	1.269	892	81.091	76.205	73.469	81.485	47.120	32.502	82	

TAV. 20 - Abitazioni occupate per figura giuridica

Codice dei Comuni	COMUNI	ABITAZIONI OCCUPATE									
		PERSONA FISICA		IMPRESE		COOPERATIVE EDILIZIE A PROPRIETÀ INDIVIDUALE E INDIVISA		STATO, REGIONI, PROVINCE COMUNI, IACP		ENTI PREVIDENZIALI	
		Abitazioni	Stanze	Abitazioni	Stanze	Abitazioni	Stanze	Abitazioni	Stanze	Abitazioni	Stanze
001	ABBADIA SAN SALVATORE	2.637	10.373	32	176	30	155	39	160	1	5
002	ASCIANO	1.773	8.239	24	126	2	7	47	190	—	—
003	BUONCONVENTO	939	4.343	22	104	—	—	35	140	—	—
004	CASOLE D'ELSA	712	3.513	16	86	3	13	30	107	—	—
005	CASTELLINA IN CHIANTI	696	3.732	52	280	3	23	26	107	—	—
006	CASTELNUOVO BERARDENGA	1.379	7.241	179	989	2	15	38	155	10	51
007	CASTIGLIONE D'ORCIA	1.103	5.094	—	—	—	—	21	76	—	—
008	CETONA	989	4.433	4	22	—	—	13	51	—	—
009	CHIANCIANO TERME	2.290	11.017	23	102	8	40	8	47	1	4
010	CHIUSDINO	795	3.565	2	10	1	6	27	119	—	—
011	CHIUSI	2.899	13.284	38	174	3	13	117	489	14	52
012	COLLE DI VAL D'ELSA	4.787	21.202	66	310	6	30	115	457	4	19
013	GAIOLE IN CHIANTI	576	3.073	72	392	—	—	109	437	—	—
014	MONTALCINO	1.799	8.354	37	174	18	74	74	310	—	—
015	MONTEPULCIANO	4.156	21.561	26	153	61	309	62	262	—	—
016	MONTERIGGIONI	1.758	9.204	73	324	2	12	33	133	2	9
017	MONTERONI D'ARBIA	1.610	7.797	5	24	—	—	14	55	—	—
018	MONTICIANO	567	2.590	4	22	—	—	18	85	—	—
019	MURLO	588	2.772	5	26	—	—	21	83	—	—
020	PIANCASTAGNAIO	1.328	5.788	7	34	7	39	84	345	—	—
021	PIENZA	720	3.587	3	13	7	35	47	197	3	14
022	POGGIBONSI	7.224	30.787	152	620	173	781	281	1.096	—	—
023	RADDA IN CHIANTI	433	2.179	5	22	—	—	38	156	—	—
024	RADICOFANI	416	1.967	1	4	3	18	39	164	—	—
025	RADICONDOLI	316	1.556	6	29	1	6	45	197	—	—
026	RAPOLANO TERME	1.581	7.208	21	112	1	4	42	178	11	58
027	SAN CASCIANO DEI BAGNI	684	3.105	5	22	—	—	8	29	2	8
028	SAN GIMIGNANO	2.137	9.604	23	111	13	63	50	210	—	—
029	SAN GIOVANNI D'ASSO	391	1.807	—	—	—	—	3	11	—	—
030	SAN QUIRICO D'ORCIA	700	3.434	6	33	—	—	25	101	—	—
031	SARTEANO	1.384	6.217	6	22	1	5	12	46	3	16
032	SIENA	17.787	86.083	419	1.822	407	1.985	1.247	5.308	54	259
033	SINALUNGA	3.493	17.037	50	265	13	71	52	252	—	—
034	SOVICILLE	1.948	9.491	38	193	2	22	61	264	1	3
035	TORRITA DI SIENA	2.060	10.610	16	83	1	4	67	279	—	—
036	TREQUANDA	455	2.272	4	20	1	8	11	48	3	17
	TOTALE PROVINCIA	75.110	354.119	1.442	6.899	769	3.738	2.959	12.344	109	515

del proprietario e titolo di godimento

		DI CUI IN AFFITTO O AD ALTRO TITOLO												Codice dei Comuni
ALTRO PROPRIETARIO		PERSONA FISICA		IMPRESE		COOPERATIVE EDILIZIE A PROPRIETÀ INDIVIDUALE E INDIVISA		STATO, REGIONI, PROVINCIE COMUNI, IACP		ENTI PREVIDENZIALI		ALTRO PROPRIETARIO		
Abitazioni	Stanze	Abitazioni	Stanze	Abitazioni	Stanze	Abitazioni	Stanze	Abitazioni	Stanze	Abitazioni	Stanze	Abitazioni	Stanze	
101	453	671	2.392	19	119	—	—	33	140	—	—	55	253	001
37	149	522	2.137	20	105	1	2	35	142	—	—	35	132	002
12	73	319	1.405	22	104	—	—	30	120	—	—	11	72	003
31	217	207	926	15	84	1	4	25	87	—	—	29	175	004
16	96	328	1.638	48	254	—	—	18	77	—	—	11	59	005
45	247	593	2.709	172	928	1	9	20	83	9	45	38	194	006
10	51	246	1.036	—	—	—	—	18	62	—	—	7	33	007
7	54	300	1.226	3	17	—	—	11	44	—	—	6	48	008
56	212	531	2.326	20	89	4	17	4	22	—	—	51	186	009
14	66	198	855	2	10	—	—	27	119	—	—	12	50	010
20	106	909	3.676	37	168	1	4	98	412	13	49	19	102	011
36	181	1.668	6.498	49	215	—	—	115	457	3	13	32	155	012
59	342	219	996	68	376	—	—	70	277	—	—	52	292	013
89	428	646	2.651	36	170	—	—	56	232	—	—	85	402	014
69	336	1.017	4.546	22	126	19	87	53	218	—	—	66	312	015
54	299	616	2.859	68	311	—	—	25	98	2	9	48	253	016
13	56	486	2.064	4	23	—	—	8	29	—	—	12	52	017
5	35	148	636	2	9	—	—	17	82	—	—	4	26	018
10	68	166	721	5	26	—	—	20	79	—	—	8	47	019
6	32	258	1.027	7	34	—	—	52	215	—	—	4	19	020
15	81	214	987	1	3	1	4	45	189	3	14	15	81	021
45	220	2.411	9.451	137	557	30	137	259	1.005	—	—	42	200	022
21	128	189	824	5	22	—	—	35	145	—	—	16	92	023
9	37	117	506	1	4	2	13	28	111	—	—	9	37	024
4	30	96	384	6	29	—	—	44	192	—	—	2	16	025
9	57	498	2.030	19	103	—	—	42	178	—	—	7	37	026
3	14	224	930	5	22	—	—	7	24	2	8	3	14	027
34	187	749	3.008	22	107	—	—	34	137	—	—	28	149	028
7	41	142	583	—	—	—	—	3	11	—	—	7	41	029
8	46	207	924	6	33	—	—	17	71	—	—	7	38	030
5	34	374	1.548	5	21	—	—	9	35	3	16	3	17	031
520	2.372	7.582	33.246	400	1.724	50	215	985	4.116	48	233	504	2.271	032
26	155	845	3.651	39	198	1	5	31	152	—	—	22	124	033
26	159	704	3.031	33	164	—	—	55	242	1	3	24	144	034
9	49	412	1.852	15	78	—	—	61	254	—	—	6	34	035
9	51	120	628	4	20	1	8	7	32	3	17	9	51	036
1.440	7.162	24.932	105.907	1.317	6.253	112	505	2.397	9.889	87	407	1.289	6.208	

Tav. 21 - Abitazioni non occupate per motivo della non occupazione

Codice dei Comuni	COMUNI	DISPONIBILI PER LA VENDITA O L'AFFITTO		UTILIZZABILI PER VACANZA		UTILIZZABILI PER LAVORO		ALTRI MOTIVI		TOTALE		di cui costruite dopo il 1971	
		Abitazioni	Stanze	Abitazioni	Stanze	Abitazioni	Stanze	Abitazioni	Stanze	Abitazioni	Stanze	Abitazioni	Stanze
001	ABBADIA SAN SALVATORE	58	196	401	1.553	30	107	218	767	707	2.623	90	354
002	ASCIANO	138	594	62	299	107	672	197	987	504	2.552	71	343
003	BUONCONVENTO	49	162	15	75	6	50	71	312	141	599	81	351
004	CASOLE D'ELSA	26	93	182	946	62	338	237	1.244	507	2.621	104	453
005	CASTELLINA IN CHIANTI	61	299	222	1.106	51	274	44	186	378	1.865	43	190
006	CASTELNUOVO BERARDENGA	153	768	246	1.351	79	550	415	2.134	893	4.803	234	1.252
007	CASTIGLIONE D'ORCIA	39	157	292	1.161	84	418	259	1.062	674	2.798	95	407
008	CETONA	29	119	204	954	28	136	165	754	426	1.963	58	343
009	CHIANCIANO TERME	148	523	255	927	133	654	223	954	759	3.058	370	1.320
010	CHIUSDINO	31	116	189	808	71	376	155	767	446	2.067	34	143
011	CHIUSI	166	753	180	789	57	245	361	1.570	764	3.357	205	906
012	COLLE DI VAL D'ELSA	158	619	113	615	64	376	273	1.144	608	2.754	106	489
013	GAIOLE IN CHIANTI	35	195	210	1.178	41	212	246	1.368	532	2.953	43	254
014	MONTALCINO	34	133	136	609	55	323	131	594	356	1.659	49	239
015	MONTEPULCIANO	138	633	304	1.486	159	784	237	1.097	838	4.000	145	723
016	MONTERIGGIONI	57	273	126	670	91	535	163	841	437	2.319	104	541
017	MONTERONI D'ARBIA	185	805	32	154	54	278	185	899	456	2.136	75	343
018	MONTICIANO	15	57	205	871	28	146	114	461	362	1.535	19	81
019	MURLO	34	203	164	632	97	508	47	224	342	1.567	72	305
020	PIANCASTAGNAIO	50	164	511	1.920	14	84	135	498	710	2.666	118	492
021	PIENZA	17	89	82	399	97	577	100	576	296	1.641	28	137
022	POGGIBONSI	166	653	83	423	67	400	358	1.470	674	2.946	121	522
023	RADDA IN CHIANTI	28	118	150	615	33	198	39	170	250	1.101	22	105
024	RADICOFANI	8	33	105	402	98	511	44	190	255	1.136	38	162
025	RADICONDOLI	52	373	59	332	20	136	97	573	228	1.414	20	120
026	RAPOLANO TERME	48	206	90	404	15	70	221	1.150	374	1.830	43	220
027	SAN CASCIANO DEI BAGNI	14	50	112	533	50	198	103	452	279	1.233	44	208
028	SAN GIMIGNANO	91	427	268	1.408	126	689	327	1.566	812	4.090	114	553
029	SAN GIOVANNI D'ASSO	35	141	79	391	19	90	28	113	161	735	20	90
030	SAN QUIRICO D'ORCIA	14	50	34	150	22	124	52	249	122	573	9	52
031	SARTEANO	67	269	569	2.409	34	203	139	592	809	3.473	259	1.120
032	SIENA	626	2.299	228	948	149	622	1.559	5.784	2.562	9.653	261	988
033	SINALUNGA	125	539	229	1.122	100	509	254	1.137	708	3.307	133	674
034	SOVICILLE	135	592	306	1.593	94	524	295	1.348	830	4.057	184	828
035	TORRITA DI SIENA	53	261	139	703	77	437	276	1.335	545	2.736	102	521
036	TREQUANDA	49	287	98	453	47	273	95	454	289	1.467	18	90
	TOTALE PROVINCIA	3.132	13.249	6.680	30.389	2.359	12.627	7.863	35.022	20.034	91.287	3.532	15.919

TAV. 22 - Abitazioni non occupate per servizio installato

Codice dei Comuni	COMUNI	TOTALE ABITAZIONI	ABITAZIONI CHE DISPONGONO DI					ABITAZIONI CHE NON DISPONGONO DI				
			Acqua potabile	Gabinetto	Bagno	Elettricità	Riscaldamento	Acqua potabile	Gabinetto	Bagno	Elettricità	Riscaldamento
001	ABBADIA SAN SALVATORE	707	682	684	518	661	655	25	22	187	45	48
002	ASCIANO	504	344	449	205	388	334	152	50	284	111	167
003	BUONCONVENTO	141	137	137	112	141	101	4	4	27	—	39
004	CASOLE D'ELSA	507	358	435	269	410	374	145	70	232	96	126
005	CASTELLINA IN CHIANTI	378	316	305	236	304	260	19	13	83	31	50
006	CASTELNUOVO BERARDENGA	893	821	856	538	812	713	57	28	343	70	169
007	CASTIGLIONE D'ORCIA	674	622	543	370	542	598	50	131	304	130	74
008	CETONA	426	378	371	250	405	252	48	55	172	21	170
009	CHIANCIANO TERME	759	739	740	688	745	660	4	15	63	9	77
010	CHIUSDINO	446	333	403	209	354	311	111	43	228	91	131
011	CHIUSI	764	729	705	605	742	614	25	53	146	15	124
012	COLLE DI VAL D'ELSA	608	563	576	408	558	367	42	29	193	48	228
013	GAIOLE IN CHIANTI	532	279	301	207	316	161	55	38	123	39	168
014	MONTALCINO	356	333	337	230	338	250	19	19	115	15	98
015	MONTEPULCIANO	838	775	793	636	797	617	41	31	175	23	170
016	MONTERIGGIONI	437	355	413	287	383	275	81	24	149	52	161
017	MONTERONI D'ARZIA	456	237	307	182	288	165	91	19	109	47	136
018	MONTICIANO	362	309	322	225	314	284	44	38	125	40	71
019	MURLO	342	253	291	168	251	273	88	47	167	91	64
020	PIANCASTAGNAIO	710	696	680	571	696	608	3	30	133	13	96
021	PIENZA	296	207	228	127	227	153	70	48	145	50	122
022	POGGIBONSI	674	576	608	454	585	425	30	7	146	29	147
023	RADDA IN CHIANTI	250	183	175	148	181	97	5	13	38	9	16
024	RADICOFANI	255	187	194	104	180	198	64	57	141	70	45
025	RADICONOLI	228	163	195	86	151	85	65	33	139	77	128
026	RAPOLANO TERME	374	288	353	180	304	177	78	19	189	68	189
027	SAN CASCIANO DEI BAGNI	279	217	231	138	220	220	61	47	141	59	58
028	SAN GIMIGNANO	812	594	668	432	650	402	101	49	259	70	270
029	SAN GIOVANNI D'ASSO	161	114	153	95	149	123	47	8	66	10	38
030	SAN QUIRICO D'ORCIA	122	117	112	70	112	70	5	10	51	9	52
031	SARTEANO	809	795	786	663	771	599	13	23	145	34	203
032	SIENA	2.562	1.667	1.612	1.387	1.694	1.273	37	56	236	27	281
033	SINALUNGA	708	630	627	406	653	537	69	72	264	53	149
034	SOVICILLE	830	671	786	430	710	563	151	41	393	113	244
035	TORRITA DI SIENA	545	450	468	323	482	400	91	77	219	63	143
036	TREQUANDA	289	239	233	149	217	211	49	56	138	72	76
	TOTALE PROVINCIA	20.034	16.357	17.077	12.106	16.731	13.405	2.040	1.375	6.067	1.800	4.528

Tav. 23 - Abitazioni non occupate per figura giuridica del proprietario

Codice dei Comuni	COMUNI	PERSONA FISICA		IMPRESE		COOPERATIVE EDILIZIE A PROPRIETÀ INDIVIDUALE E INDIVISA		STATO, REGIONI, PROVINCE, COMUNI, IACP		ENTI PREVIDENZIALI		ALTRO PROPRIETARIO	
		Abitazioni	Stanze	Abitazioni	Stanze	Abitazioni	Stanze	Abitazioni	Stanze	Abitazioni	Stanze	Abitazioni	Stanze
001	ABBADIA SAN SALVATORE	682	2.507	10	44	2	8	5	23	—	—	8	41
002	ASCIANO	363	1.733	103	631	—	—	8	28	6	39	24	121
003	BUONCONVENTO	129	539	10	54	—	—	—	—	—	—	2	6
004	CASOLE D'ELSA	407	2.058	34	184	3	11	21	108	—	—	42	260
005	CASTELLINA IN CHIANTI	337	1.636	27	160	—	—	2	7	—	—	12	62
006	CASTELNUOVO BERARDENGA	736	3.853	120	751	—	—	2	6	2	7	33	186
007	CASTIGLIONE D'ORCIA	638	2.630	4	17	—	—	18	78	—	—	14	73
008	CETONA	414	1.894	4	17	—	—	3	10	—	—	5	42
009	CHIANCIANO TERME	738	2.959	18	88	1	5	—	—	—	—	2	6
010	CHIUSDINO	403	1.816	6	25	—	—	6	28	—	—	31	198
011	CHIUSI	681	2.981	13	67	—	—	53	221	—	—	17	88
012	COLLE DI VAL D'ELSA	575	2.558	13	105	—	—	5	22	2	4	13	65
013	GAIOLE IN CHIANTI	419	2.267	35	182	—	—	7	23	—	—	71	481
014	MONTALCINO	314	1.426	15	87	1	2	11	44	—	—	15	100
015	MONTEPULCIANO	792	3.766	10	59	3	18	10	33	—	—	23	124
016	MONTERIGGIONI	359	1.841	19	114	—	—	3	9	—	—	56	355
017	MONTERONI D'ARBIA	418	1.976	6	42	—	—	24	102	—	—	8	16
018	MONTICIANO	330	1.375	1	8	—	—	11	42	—	—	20	110
019	MURLO	318	1.440	7	44	—	—	11	50	—	—	6	33
020	PIANCASTAGNAIO	693	2.607	9	24	2	10	5	22	—	—	1	3
021	PIENZA	277	1.452	1	4	2	28	5	30	1	6	10	121
022	POGGIBONSI	629	2.680	10	75	1	5	18	64	—	—	16	122
023	RADDA IN CHIANTI	234	1.007	4	15	—	—	—	—	—	—	12	79
024	RADICOFANI	241	1.071	—	—	5	22	5	19	—	—	4	24
025	RADICONDOLI	163	921	16	133	—	—	26	189	—	—	23	171
026	RAPOLANO TERME	306	1.415	62	389	1	5	3	13	—	—	2	8
027	SAN CASCIANO DEI BAGNI	277	1.226	—	—	—	—	—	—	—	—	2	7
028	SAN GIMIGNANO	766	3.858	23	102	—	—	7	34	—	—	16	96
029	SAN GIOVANNI D'ASSO	150	672	—	—	—	—	—	—	—	—	11	63
030	SAN QUIRICO D'ORCIA	119	558	—	—	—	—	1	3	—	—	2	12
031	SARTEANO	798	3.419	7	39	—	—	—	—	1	3	3	12
032	SIENA	2.328	8.722	54	251	18	77	80	334	4	13	78	256
033	SINALUNGA	636	2.922	38	215	4	21	7	24	—	—	23	125
034	SOVICILLE	720	3.470	55	290	—	—	18	90	—	—	37	207
035	TORRITA DI SIENA	507	2.501	30	195	—	—	6	32	—	—	2	8
036	TREQUANDA	252	1.252	8	57	1	6	4	19	18	102	6	31
	TOTALE PROVINCIA	18.149	81.008	772	4.468	44	218	385	1.707	34	174	650	3.712

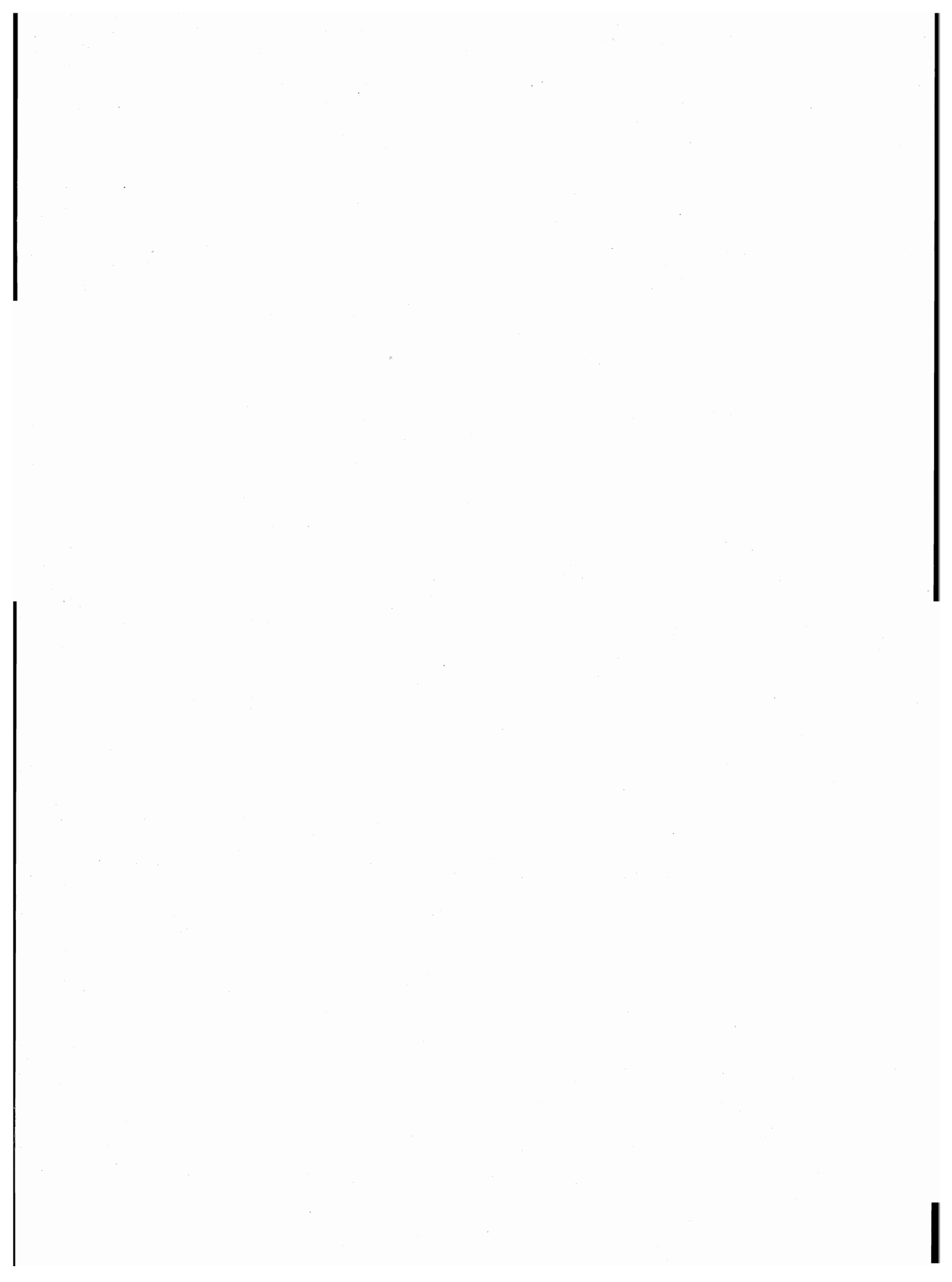

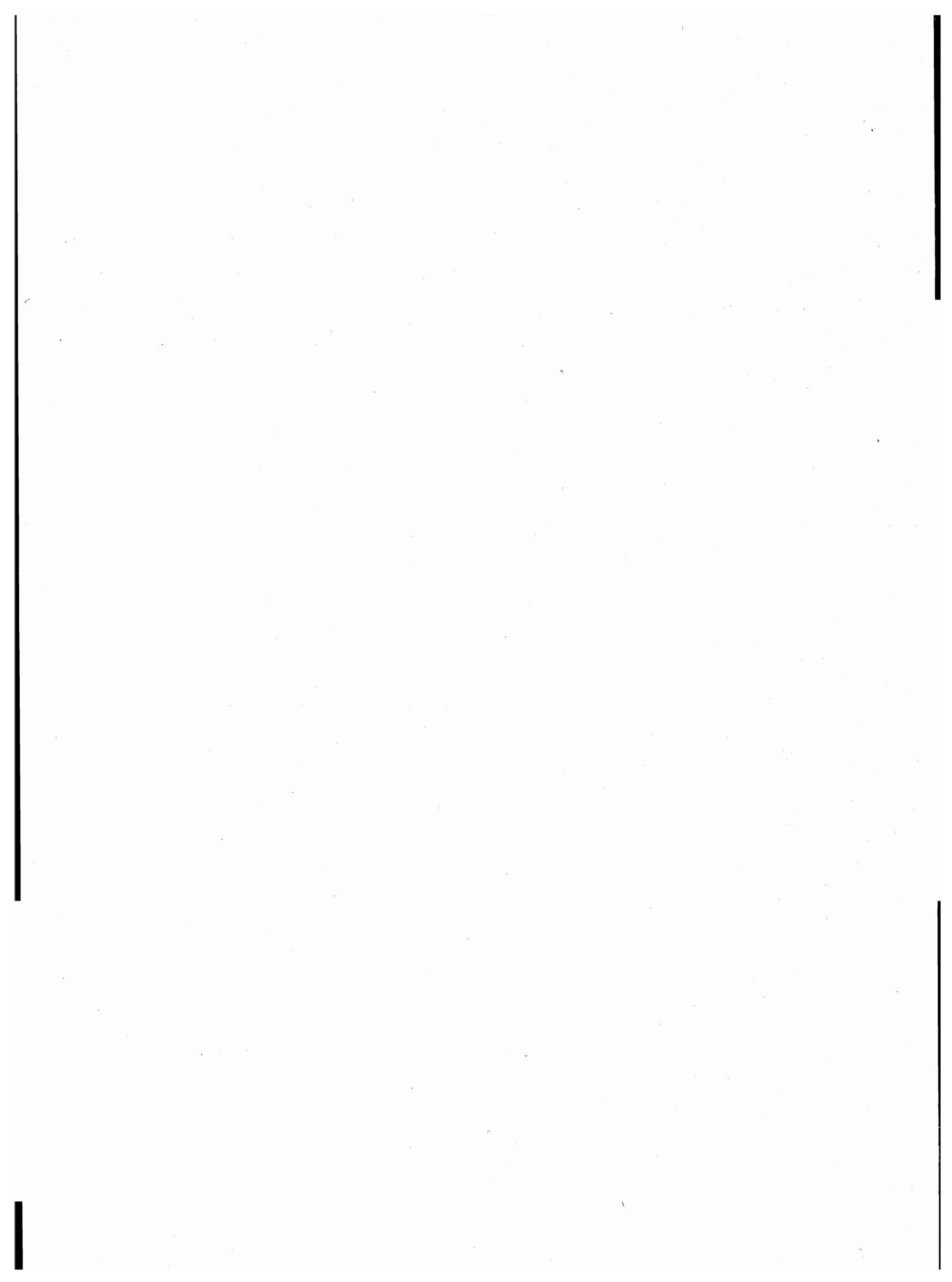

parte seconda
dati provinciali

TAV. 1 — Popolazione residente per singolo anno di età, sesso e stato civile

ETÀ (anni)	MASCHI						FEMMINE					
	CELIBI	CONIUGATI	VEDOVI	SEPARATI LEGALMENTE	DIVORZIATI	TOTALE	NUBILI	CONIUGATE	VEDOVE	SEPARATE LEGALMENTE	DIVORZIATE	TOTALE
0	940	—	—	—	—	940	945	—	—	—	—	945
1	994	—	—	—	—	994	890	—	—	—	—	890
2	1.048	—	—	—	—	1.048	1.033	—	—	—	—	1.033
3	1.212	—	—	—	—	1.212	1.123	—	—	—	—	1.123
4	1.228	—	—	—	—	1.228	1.170	—	—	—	—	1.170
meno di 5	5.422	—	—	—	—	5.422	5.161	—	—	—	—	5.161
5	1.278	—	—	—	—	1.278	1.203	—	—	—	—	1.203
6	1.342	—	—	—	—	1.342	1.320	—	—	—	—	1.320
7	1.397	—	—	—	—	1.397	1.260	—	—	—	—	1.260
8	1.406	—	—	—	—	1.406	1.423	—	—	—	—	1.423
9	1.481	—	—	—	—	1.481	1.353	—	—	—	—	1.353
5 - 9	6.904	—	—	—	—	6.904	6.559	—	—	—	—	6.559
10	1.469	—	—	—	—	1.469	1.338	—	—	—	—	1.338
11	1.469	—	—	—	—	1.469	1.379	—	—	—	—	1.379
12	1.550	—	—	—	—	1.550	1.451	—	—	—	—	1.451
13	1.559	—	—	—	—	1.559	1.428	—	—	—	—	1.428
14	1.661	—	—	—	—	1.661	1.553	—	—	—	—	1.553
10 - 14	7.708	—	—	—	—	7.708	7.149	—	—	—	—	7.149
15	1.635	—	—	—	—	1.635	1.526	—	—	—	—	1.526
16	1.614	3	1	—	—	1.618	1.511	19	—	—	—	1.530
17	1.636	7	—	1	—	1.644	1.505	32	1	—	—	1.538
18	1.626	11	—	—	—	1.637	1.385	87	2	1	—	1.475
19	1.470	14	1	—	—	1.485	1.301	164	1	—	—	1.466
15 - 19	7.981	35	2	1	—	8.019	7.228	302	4	1	—	7.535
20	1.575	47	—	1	—	1.623	1.181	279	—	4	—	1.464
21	1.539	82	—	—	—	1.621	1.016	442	—	5	—	1.463
22	1.463	147	—	—	—	1.610	908	562	2	6	—	1.478
23	1.234	252	—	4	—	1.490	736	779	3	4	1	1.523
24	1.119	348	1	2	—	1.470	516	895	1	12	—	1.424
20 - 24	6.930	876	1	7	—	7.814	4.357	2.957	6	31	1	7.352
25	1.028	518	1	4	—	1.551	476	1.017	1	10	2	1.506
26	808	681	3	10	—	1.502	336	1.171	2	14	—	1.523
27	654	834	1	7	—	1.496	303	1.200	1	21	2	1.527
28	536	930	2	17	1	1.486	256	1.277	6	18	2	1.559
29	437	1.015	1	16	—	1.469	185	1.293	5	24	4	1.511
25 - 29	3.463	3.978	8	54	1	7.504	1.556	5.958	15	87	10	7.626
30	445	1.123	1	14	1	1.584	176	1.309	4	22	1	1.512
31	345	1.269	2	19	—	1.635	133	1.370	6	10	3	1.522
32	349	1.384	4	14	4	1.755	127	1.577	12	22	1	1.739
33	330	1.468	1	19	3	1.821	151	1.702	9	17	3	1.882
34	284	1.542	2	21	2	1.851	139	1.680	24	28	1	1.872
30 - 34	1.753	6.786	10	87	10	8.646	726	7.638	55	99	9	8.527
35	269	1.453	3	25	—	1.750	103	1.557	13	16	10	1.699
36	168	1.117	4	14	6	1.309	78	1.319	19	15	5	1.436
37	194	1.248	3	21	3	1.469	74	1.285	19	18	3	1.399
38	176	1.249	3	22	4	1.454	85	1.378	24	19	6	1.512
39	173	1.188	5	12	3	1.381	90	1.258	20	18	4	1.390
35 - 39	980	6.255	18	94	16	7.363	430	6.797	95	86	28	7.436
40	188	1.341	4	16	3	1.552	92	1.548	33	23	6	1.702
41	214	1.550	6	27	8	1.805	97	1.724	45	18	10	1.894
42	231	1.490	8	19	7	1.755	92	1.698	47	19	8	1.864
43	205	1.604	8	21	3	1.841	97	1.699	56	15	8	1.875
44	190	1.426	15	13	6	1.650	82	1.524	53	16	10	1.685
40 - 44	1.028	7.411	41	96	27	8.603	460	8.193	234	91	42	9.020

segue TAV. 1 — Popolazione residente per singolo anno di età, sesso e stato civile

ETÀ (anni)	MASCHI .						FEMMINE					
	CELIBI	CONIUGATI	VEDOVI	SEPARATI LEGALMENTE	DIVORZIATI	TOTALE	NUBILI	CONIUGATE	VEDOVE	SEPARATE LEGALMENTE	DIVORZIATE	TOTALE
45	202	1.396	16	18	2	1.634	96	1.474	68	12	8	1.658
46	214	1.521	9	13	3	1.760	95	1.623	81	13	10	1.822
47	198	1.529	7	18	5	1.757	78	1.593	73	17	4	1.765
48	196	1.527	10	14	4	1.751	106	1.540	99	10	6	1.761
49	211	1.509	15	14	1	1.750	104	1.572	86	12	8	1.782
45 - 49	1.021	7.482	57	77	15	8.652	479	7.802	407	64	36	8.788
50	235	1.719	23	13	6	1.996	105	1.661	121	8	10	1.905
51	243	1.614	26	8	8	1.899	122	1.659	150	7	11	1.949
52	213	1.563	29	7	4	1.816	106	1.518	149	3	5	1.781
53	218	1.649	24	12	2	1.905	126	1.607	177	6	9	1.925
54	217	1.658	26	6	9	1.916	131	1.657	212	11	4	2.015
50 - 54	1.126	8.203	128	46	29	9.532	590	8.102	809	35	39	9.575
55	220	1.690	41	13	3	1.967	117	1.646	221	7	6	1.997
56	171	1.647	47	5	6	1.876	128	1.663	247	5	10	2.053
57	186	1.671	47	6	3	1.913	150	1.586	265	9	6	2.016
58	162	1.780	58	9	8	2.017	162	1.590	294	6	7	2.059
59	185	1.761	69	7	4	2.026	151	1.623	367	12	7	2.160
55 - 59	924	8.549	262	40	24	9.799	708	8.108	1.394	39	36	10.285
60	165	1.714	60	10	3	1.952	147	1.531	406	10	5	2.099
61	151	1.804	76	10	5	2.046	166	1.510	461	8	12	2.157
62	98	908	40	1	5	1.052	96	827	281	4	3	1.211
63	65	760	24	7	1	857	91	643	204	2	3	943
64	82	767	41	3	3	896	72	644	229	5	1	951
60 - 64	561	5.953	241	31	17	6.803	572	5.155	1.581	29	24	7.361
65	105	1.037	63	5	2	1.212	106	865	369	1	5	1.346
66	142	1.403	101	8	2	1.656	138	1.145	629	2	3	1.917
67	130	1.394	117	3	3	1.647	160	1.145	597	6	3	1.911
68	111	1.336	123	8	—	1.578	158	1.122	621	4	3	1.908
69	129	1.301	140	3	4	1.577	144	1.034	675	7	7	1.867
65 - 69	617	6.471	544	27	11	7.670	706	5.311	2.891	20	21	8.949
70	104	1.241	170	5	1	1.521	131	943	709	1	3	1.787
71	113	1.198	149	3	5	1.468	114	836	698	4	2	1.654
72	98	1.012	158	4	1	1.273	152	692	775	4	3	1.626
73	81	1.013	132	7	—	1.233	131	644	758	1	2	1.536
74	100	841	163	1	—	1.105	108	537	733	—	—	1.378
70 - 74	496	5.305	772	20	7	6.600	636	3.652	3.673	10	10	7.981
75	59	755	175	5	—	994	119	511	774	1	2	1.407
76	45	697	165	3	1	911	96	379	742	3	—	1.220
77	47	600	166	1	—	814	87	334	746	1	—	1.168
78	38	513	179	1	—	731	90	269	646	3	—	1.008
79	33	465	136	3	—	637	71	242	707	—	1	1.021
75 - 79	222	3.030	821	13	1	4.087	463	1.735	3.615	8	3	5.824
80 - 84	102	1.273	721	3	—	2.099	287	515	2.687	1	3	3.493
85 - 89	41	346	407	—	1	795	140	114	1.382	—	1	1.637
90 - 94	11	53	161	—	—	225	43	11	452	—	—	506
95 - 99	—	5	23	—	—	28	11	—	63	1	—	75
100 E PIU'	—	—	1	—	—	1	—	—	5	—	—	5
TOTALE	47.290	72.011	4.218	596	159	124.274	38.261	72.350	19.368	602	263	130.844

TAV. 2 - Popolazione presente per singolo anno di età, sesso e stato civile

ETÀ (anni)	MASCHI						FEMMINE					
	CELIBI	CONIUGATI	VEDOVI	SEPARATI LEGALMENTE	DIVORZIATI	TOTALE	NUBILI	CONIUGATE	VEDOVE	SEPARATE LEGALMENTE	DIVORZIATE	TOTALE
0	958	—	—	—	—	958	931	—	—	—	—	931
1	990	—	—	—	—	990	887	—	—	—	—	887
2	1.044	—	—	—	—	1.044	1.026	—	—	—	—	1.026
3	1.213	—	—	—	—	1.213	1.135	—	—	—	—	1.135
4	1.233	—	—	—	—	1.233	1.175	—	—	—	—	1.175
meno di 5	5.438	—	—	—	—	5.438	5.154	—	—	—	—	5.154
5	1.274	—	—	—	—	1.274	1.197	—	—	—	—	1.197
6	1.336	—	—	—	—	1.336	1.318	—	—	—	—	1.318
7	1.400	—	—	—	—	1.400	1.262	—	—	—	—	1.262
8	1.399	—	—	—	—	1.399	1.426	—	—	—	—	1.426
9	1.480	—	—	—	—	1.480	1.355	—	—	—	—	1.355
5 - 9	6.889	—	—	—	—	6.889	6.558	—	—	—	—	6.558
10	1.464	—	—	—	—	1.464	1.344	—	—	—	—	1.344
11	1.462	—	—	—	—	1.462	1.381	—	—	—	—	1.381
12	1.559	—	—	—	—	1.559	1.446	—	—	—	—	1.446
13	1.567	—	—	—	—	1.567	1.426	—	—	—	—	1.426
14	1.652	—	—	—	—	1.652	1.547	—	—	—	—	1.547
10 - 14	7.704	—	—	—	—	7.704	7.144	—	—	—	—	7.144
15	1.642	—	—	—	—	1.642	1.525	—	—	—	—	1.525
16	1.624	3	1	—	—	1.628	1.507	18	—	—	—	1.525
17	1.650	7	—	1	—	1.658	1.499	33	1	—	—	1.533
18	1.601	13	1	—	—	1.615	1.404	86	2	1	—	1.493
19	2.002	12	2	—	—	2.016	1.354	165	1	—	—	1.520
15 - 19	8.519	35	4	1	—	8.559	7.289	302	4	1	—	7.596
20	1.798	47	1	2	—	1.848	1.325	273	—	4	—	1.602
21	1.698	83	2	—	—	1.783	1.220	450	—	6	—	1.676
22	1.643	147	—	1	—	1.791	1.063	564	2	6	—	1.635
23	1.428	258	1	2	—	1.689	829	782	4	4	1	1.620
24	1.245	349	2	2	—	1.598	578	895	2	13	—	1.488
20 - 24	7.812	884	6	7	—	8.709	5.015	2.964	8	33	1	8.021
25	1.130	522	1	5	—	1.658	540	1.033	1	13	1	1.588
26	886	686	3	11	—	1.586	373	1.180	2	12	—	1.567
27	689	836	1	9	—	1.535	327	1.207	2	22	1	1.559
28	568	935	2	16	—	1.521	271	1.281	7	20	2	1.581
29	453	1.027	1	17	—	1.498	208	1.315	5	25	3	1.556
25 - 29	3.726	4.006	8	58	—	7.798	1.719	6.016	17	92	7	7.851
30	461	1.144	1	16	1	1.623	187	1.309	4	22	2	1.524
31	356	1.280	3	21	1	1.661	145	1.374	6	9	4	1.538
32	374	1.374	6	13	4	1.771	127	1.581	13	24	1	1.746
33	338	1.491	3	16	3	1.851	154	1.710	10	19	3	1.896
34	295	1.559	3	22	2	1.881	144	1.672	24	26	1	1.867
30 - 34	1.824	6.848	16	88	11	8.787	757	7.646	57	100	11	8.571
35	274	1.453	4	24	1	1.756	112	1.558	14	15	10	1.709
36	169	1.120	4	15	5	1.313	85	1.336	18	14	5	1.458
37	196	1.260	3	19	4	1.482	80	1.291	19	20	2	1.412
38	184	1.262	4	21	4	1.475	90	1.373	24	19	7	1.513
39	191	1.196	6	13	4	1.410	92	1.267	21	17	4	1.401
35 - 39	1.014	6.291	21	92	18	7.436	459	6.825	96	85	28	7.493
40	193	1.355	4	16	5	1.573	98	1.568	33	23	6	1.728
41	218	1.561	6	29	8	1.822	102	1.731	44	17	10	1.904
42	241	1.495	8	19	6	1.769	94	1.714	47	21	8	1.884
43	214	1.615	7	22	2	1.860	106	1.708	58	15	7	1.894
44	191	1.448	14	11	6	1.670	82	1.530	54	18	10	1.694
40 - 44	1.057	7.474	39	97	27	8.694	482	8.251	236	94	41	9.104

segue TAV. 2 — Popolazione presente per singolo anno di età, sesso e stato civile

ETÀ (anni)	MASCHI						FEMMINE					
	CELIBI	CONIUGATI	VEDOVI	SEPARATI LEGALMENTE	DIVORZIATI	TOTALE	NUBILI	CONIUGATE	VEDOVE	SEPARATE LEGALMENTE	DIVORZIATE	TOTALE
45	216	1.416	16	16	2	1.666	104	1.491	68	14	6	1.683
46	216	1.537	9	14	2	1.778	95	1.636	82	14	12	1.839
47	200	1.555	8	16	5	1.784	75	1.600	74	16	4	1.769
48	200	1.547	10	14	5	1.776	111	1.554	100	10	7	1.782
49	218	1.520	17	11	4	1.770	107	1.589	85	11	7	1.799
45 - 49	1.050	7.575	60	71	18	8.774	492	7.870	409	65	36	8.872
50	238	1.743	23	15	7	2.026	113	1.670	123	8	10	1.924
51	251	1.632	27	7	9	1.926	127	1.690	151	6	11	1.985
52	213	1.581	28	7	4	1.833	113	1.531	148	3	5	1.800
53	227	1.669	24	13	2	1.935	127	1.636	179	8	9	1.959
54	221	1.689	28	5	8	1.951	130	1.680	214	13	5	2.042
50 - 54	1.150	8.314	130	47	30	9.671	610	8.207	815	38	40	9.710
55	223	1.715	41	13	3	1.995	118	1.667	218	7	6	2.016
56	180	1.669	49	5	6	1.909	133	1.676	246	7	10	2.072
57	188	1.692	46	6	3	1.935	146	1.601	266	9	7	2.029
58	161	1.809	56	9	8	2.043	166	1.612	301	4	8	2.091
59	195	1.803	70	7	5	2.080	153	1.640	375	11	8	2.187
55 - 59	947	8.688	262	40	25	9.962	716	8.196	1.406	38	39	10.395
60	175	1.737	60	11	3	1.986	148	1.559	424	11	7	2.149
61	159	1.831	81	10	6	2.087	166	1.536	460	10	11	2.183
62	102	921	39	1	4	1.067	97	835	284	4	3	1.223
63	65	775	26	7	1	874	90	653	210	2	3	958
64	86	788	43	3	3	923	73	654	234	5	1	967
60 - 64	587	6.052	249	32	17	6.937	574	5.237	1.612	32	25	7.480
65	110	1.061	66	5	2	1.244	112	870	380	3	5	1.370
66	145	1.416	100	9	2	1.672	145	1.154	626	2	4	1.931
67	135	1.421	116	2	3	1.677	165	1.160	595	6	3	1.929
68	115	1.352	129	8	1	1.605	162	1.142	634	4	3	1.945
69	132	1.324	140	3	3	1.602	147	1.045	680	7	6	1.885
65 - 69	637	6.574	551	27	11	7.800	731	5.371	2.915	22	21	9.060
70	104	1.262	172	6	1	1.545	137	948	699	1	4	1.789
71	117	1.220	148	3	5	1.493	116	835	707	4	2	1.664
72	100	1.018	159	4	—	1.281	154	698	777	4	4	1.637
73	88	1.020	136	7	1	1.252	134	659	755	1	2	1.551
74	101	855	163	1	—	1.120	111	547	744	—	1	1.403
70 - 74	510	5.375	778	21	7	6.691	652	3.687	3.682	10	13	8.044
75	60	759	173	5	—	997	120	517	770	1	2	1.410
76	47	700	170	3	1	921	97	379	749	3	—	1.228
77	51	596	170	1	—	818	90	335	743	1	—	1.169
78	39	518	184	1	—	742	93	268	649	2	—	1.012
79	34	474	132	3	—	643	76	245	700	—	1	1.022
75 - 79	231	3.047	829	13	1	4.121	476	1.744	3.611	7	3	5.841
80 - 84	99	1.274	723	4	—	2.100	295	526	2.714	1	2	3.538
85 - 89	41	350	423	—	1	815	142	116	1.389	—	—	1.647
90 - 94	12	54	157	—	—	223	45	9	447	—	—	501
95 - 99	—	5	25	—	—	30	10	—	64	—	—	74
100 E PIU'	—	—	1	—	—	1	—	—	4	—	—	4
TOTALE	49.247	72.846	4.282	598	166	127.139	39.320	72.967	19.486	618	267	132.658

TAV. 3 - Popolazione residente per sesso, classe di età e luogo di nascita

LUOGO DI NASCITA	Meno di 6 anni	6-13	14-18	19-24	25-44	45-64	65 e più	TOTALE
A — TOTALE								
Nello stesso Comune di residenza	6.632	13.274	10.044	10.345	27.987	31.519	22.388	122.189
In altro Comune della stessa Provincia	5.114	6.403	3.410	3.875	19.513	22.955	17.487	78.757
In altra Provincia della stessa Regione	641	1.085	835	1.167	5.909	7.450	5.578	22.665
Massa Carrara	2	11	12	4	55	70	50	204
Lucca	11	33	17	28	106	141	74	410
Pistoia	3	28	17	14	109	110	106	387
Firenze	302	456	340	425	1.552	1.863	1.583	6.521
Livorno	20	50	46	52	232	274	168	842
Pisa	49	77	70	80	503	538	429	1.746
Arezzo	142	244	188	265	1.666	2.700	1.875	7.080
Grosseto	112	186	145	299	1.686	1.754	1.293	5.475
In altre Regioni	588	1.649	1.359	2.469	10.649	8.498	4.244	29.456
Piemonte	35	101	78	78	273	284	201	1.050
Valle d'Aosta	—	3	3	1	8	2	3	20
Lombardia	41	170	159	127	373	332	200	1.402
Trentino-Alto Adige	2	8	4	10	51	42	13	130
Bolzano-Bozen	1	7	—	3	28	14	2	55
Trento	1	1	4	7	23	28	11	75
Veneto	19	35	29	50	284	376	266	1.059
Friuli-Venezia Giulia	7	21	15	18	100	91	71	323
Liguria	18	48	53	50	156	208	129	662
Emilia-Romagna	16	97	67	63	318	373	242	1.176
Umbria	135	324	138	242	1.239	1.293	916	4.287
Marche	8	16	27	48	580	591	326	1.596
Lazio	120	321	242	360	1.199	924	343	3.509
Abruzzi	10	20	13	25	262	227	103	660
Molise	1	6	4	13	83	70	41	218
Campania	85	203	216	551	2.212	1.333	487	5.087
Puglia	19	45	48	114	529	331	126	1.212
Basilicata	10	22	40	143	611	352	137	1.315
Calabria	15	31	31	98	396	251	88	910
Sicilia	27	116	102	253	1.267	1.035	405	3.205
Sardegna	20	62	90	225	708	383	147	1.635
ITALIA	12.975	22.411	15.648	17.856	64.058	70.422	49.697	253.067
ESTERO	89	214	169	261	667	373	278	2.051
TOTALE	13.064	22.625	15.817	18.117	64.725	70.795	49.975	255.118
B — MASCHI								
Nello stesso Comune di residenza	3.397	6.871	5.167	5.528	15.541	16.498	10.236	63.238
In altro Comune della stessa Provincia	2.654	3.266	1.773	1.880	9.058	10.772	7.253	36.656
In altra Provincia della stessa Regione	318	540	456	518	2.588	3.340	2.198	9.958
Massa Carrara	1	7	6	2	26	33	18	93
Lucca	8	20	5	13	52	67	24	189
Pistoia	3	12	12	6	60	40	38	171
Firenze	150	233	192	196	704	869	638	2.982
Livorno	6	29	27	23	103	126	60	374
Pisa	31	34	34	35	230	267	164	795
Arezzo	66	112	102	112	661	1.186	742	2.981
Grosseto	53	93	78	131	752	752	514	2.373
In altre Regioni	283	875	708	1.262	4.702	4.021	1.707	13.558
Piemonte	7	40	32	37	73	75	57	321
Valle d'Aosta	—	1	3	—	4	—	1	9
Lombardia	20	86	82	66	163	150	79	646
Trentino-Alto Adige	1	6	2	4	18	17	3	51
Bolzano-Bozen	—	5	—	2	9	6	—	22
Trento	1	1	2	2	9	11	3	29
Veneto	9	20	21	23	122	150	73	418
Friuli-Venezia Giulia	4	5	7	8	31	38	19	112
Liguria	12	24	29	19	57	84	49	274
Emilia-Romagna	9	58	38	30	128	155	78	496
Umbria	53	169	77	108	496	573	340	1.816
Marche	5	11	10	24	258	257	134	699
Lazio	70	176	120	194	600	489	139	1.788
Abruzzi	5	11	7	16	107	105	45	296
Molise	1	2	1	6	33	34	17	94
Campania	41	116	112	272	909	664	235	2.349
Puglia	8	27	27	58	267	186	52	625
Basilicata	4	12	24	82	285	173	75	655
Calabria	8	11	13	38	167	124	34	395
Sicilia	16	65	56	156	613	556	211	1.673
Sardegna	10	35	47	121	371	191	66	841
ITALIA	6.652	11.552	8.104	9.188	31.889	34.631	21.394	123.410
ESTERO	48	121	91	111	227	155	111	864
TOTALE	6.700	11.673	8.195	9.299	32.116	34.786	21.505	124.274

TAV. 4 - Popolazione residente in età da 6 anni in poi per grado di istruzione, sesso, classe di età, condizione professionale o non professionale

CLASSI DI ETÀ (anni) — CONDIZIONE	GRADO DI ISTRUZIONE											
	LAUREATI		DIPLOMATI		FORNITI DI LICENZA DI SCUOLA MEDIA INFERIORE		FORNITI DI LICENZA DI SCUOLA ELEMENTARE		ALFABETI PRIVI DI TITOLO DI STUDIO		ANALFABETI	
	MF	M	MF	M	MF	M	MF	M	MF	M	MF	M
TOTALE	6.828	4.167	25.996	13.353	46.965	25.882	98.443	49.404	53.126	21.656	10.696	3.112
6 - 10	—	—	—	—	—	—	907	468	12.832	6.597	50	30
11 - 14	—	—	—	—	3.049	1.463	8.739	4.641	244	126	18	9
15 - 19	—	—	1.731	667	12.760	6.700	989	614	45	24	29	14
20 - 24	130	53	7.025	3.497	6.391	3.460	1.498	734	74	34	48	36
25 - 44	4.282	2.354	12.206	6.627	16.204	9.024	28.866	13.139	2.767	792	400	180
45 - 54	1.011	682	2.098	1.131	3.959	2.471	21.882	11.510	6.864	2.144	733	246
55 - 64	835	616	1.699	892	2.516	1.638	18.420	9.843	9.541	3.285	1.237	328
65 e più	570	462	1.237	539	2.086	1.126	17.142	8.455	20.759	8.654	8.181	2.269
CONDIZIONE PROFESSIONALE	5.555	3.495	16.316	9.510	26.073	17.225	45.086	31.624	7.773	4.983	522	345
<i>-di cui disoccupati</i>	<i>81</i>	<i>24</i>	<i>477</i>	<i>189</i>	<i>919</i>	<i>403</i>	<i>953</i>	<i>468</i>	<i>164</i>	<i>85</i>	<i>22</i>	<i>14</i>
Imprenditori, liberi professionisti	746	640	901	755	832	686	969	777	52	19	—	—
Lavoratori in proprio	166	120	1.071	767	3.705	2.828	12.017	9.123	2.175	1.475	166	100
Coadiuvanti	31	11	303	157	789	405	1.700	548	306	58	18	4
Dirigenti e impiegati	4.491	2.652	11.729	6.196	6.705	3.602	2.201	1.499	25	11	—	—
Lavoratori dipendenti	121	72	2.312	1.635	14.042	9.704	28.199	19.677	5.215	3.420	338	241
Agricoltura	138	115	738	558	1.324	1.079	7.251	5.965	2.988	2.214	317	227
Imprenditori, liberi professionisti	43	37	77	56	67	50	66	55	7	5	—	—
Lavoratori in proprio	50	38	240	182	490	423	3.122	2.507	1.358	964	150	91
Coadiuvanti	2	1	36	23	103	74	263	90	133	28	13	2
Dirigenti e impiegati	36	34	211	168	109	82	84	75	—	—	—	—
Lavoratori dipendenti	7	5	174	129	555	450	3.716	3.238	1.490	1.217	154	134
Industrie	379	297	3.337	2.369	10.858	7.531	19.761	15.131	2.857	2.128	118	98
Imprenditori, liberi professionisti	16	15	109	106	113	102	249	241	—	—	—	—
Lavoratori in proprio	14	13	290	250	1.348	1.138	3.640	3.155	269	215	7	5
Coadiuvanti	3	1	43	27	143	94	244	93	24	4	3	2
Dirigenti e impiegati	285	232	1.894	1.188	1.446	721	545	411	5	4	—	—
Lavoratori dipendenti	61	36	1.001	798	7.808	5.476	15.083	11.231	2.559	1.905	108	91
Altre attività	5.038	3.083	12.241	6.583	13.891	8.615	18.074	10.528	1.928	641	87	20
Imprenditori, liberi professionisti	687	588	715	593	652	534	654	481	45	14	—	—
Lavoratori in proprio	102	69	541	335	1.867	1.267	5.255	3.461	548	296	9	4
Coadiuvanti	26	9	224	107	543	237	1.193	365	149	26	2	—
Dirigenti e impiegati	4.170	2.386	9.624	4.840	5.150	2.799	1.572	1.013	20	7	—	—
Lavoratori dipendenti	53	31	1.137	708	5.679	3.778	9.400	5.208	1.166	298	76	16
CONDIZIONE NON PROFESSIONALE	1.273	672	9.680	3.843	20.892	8.657	53.357	17.780	45.353	16.673	10.174	2.767
In cerca di prima occupazione	364	133	2.131	762	2.531	991	603	263	46	22	5	4
Scolari e studenti	40	21	3.593	1.768	10.347	5.192	9.934	5.282	13.099	6.738	—	—
Casalinghe	216	—	1.858	—	4.689	—	23.475	—	12.937	—	2.992	—
Ritirati dal lavoro	496	381	1.429	784	2.367	1.730	17.486	11.357	17.787	9.301	6.055	2.263
Altri	157	137	669	529	958	744	1.859	878	1.484	612	1.122	500

TAV. 5 - Popolazione residente attiva e non attiva per sesso e classe di età, attiva per

RAMI DI ATTIVITÀ ECONOMICA	CLASSI DI											
	Meno di 14		14 - 19		20 - 24		25 - 29		30 - 34		35 - 39	
	MF	M	MF	M	MF	M	MF	M	MF	M	MF	M
CONDIZIONE PROFESSIONALE <i>- di cui disoccupati</i>	—	—	4.066	2.467	9.145	5.246	11.507	6.701	13.556	8.352	11.320	7.176
Imprenditori, liberi professionisti	—	—	300	141	584	228	475	196	348	133	224	83
Lavoratori in proprio	—	—	119	82	836	551	1.380	1.004	2.149	1.509	2.073	1.508
Coadiuvanti	—	—	143	104	318	201	303	145	373	137	373	107
Dirigenti e impiegati	—	—	327	68	2.757	1.047	4.541	2.069	4.761	2.580	3.427	2.000
Lavoratori dipendenti	—	—	3.466	2.204	5.083	3.328	4.889	3.180	5.826	3.763	5.068	3.259
Agricoltura	—	—	258	205	511	380	625	475	782	579	850	593
Imprenditori, liberi professionisti	—	—	1	1	3	3	17	12	19	12	32	26
Lavoratori in proprio	—	—	57	52	126	99	229	172	313	230	352	240
Coadiuvanti	—	—	47	42	54	36	49	26	63	30	33	10
Dirigenti e impiegati	—	—	3	2	49	23	57	43	43	35	31	24
Lavoratori dipendenti	—	—	150	108	279	219	273	222	344	272	402	293
Energia, gas e acqua	—	—	23	18	63	52	93	80	130	117	103	93
Imprenditori, liberi professionisti	—	—	—	—	—	—	—	—	—	—	—	—
Lavoratori in proprio	—	—	—	—	—	—	—	—	—	—	—	—
Coadiuvanti	—	—	—	—	—	—	—	—	—	—	—	—
Dirigenti e impiegati	—	—	2	—	10	4	22	13	38	32	38	32
Lavoratori dipendenti	—	—	21	18	53	48	71	67	92	85	65	61
Ind. estratt., trasf. min., chim.	—	—	322	203	606	391	668	447	788	506	778	564
Imprenditori, liberi professionisti	—	—	—	—	1	1	1	1	3	3	7	6
Lavoratori in proprio	—	—	—	—	17	7	28	19	57	40	63	55
Coadiuvanti	—	—	4	2	6	4	8	4	9	3	7	2
Dirigenti e impiegati	—	—	16	2	122	49	177	89	189	116	153	122
Lavoratori dipendenti	—	—	302	199	460	330	454	334	530	344	548	379
Ind. lavoraz. metalli, mecc. prec.	—	—	537	477	1.022	809	952	735	1.113	887	823	677
Imprenditori, liberi professionisti	—	—	—	—	1	1	6	5	7	7	8	8
Lavoratori in proprio	—	—	3	2	74	70	123	120	194	184	174	164
Coadiuvanti	—	—	5	5	20	18	9	7	4	3	5	1
Dirigenti e impiegati	—	—	30	9	215	91	218	112	223	146	136	96
Lavoratori dipendenti	—	—	499	461	712	629	596	491	685	547	500	408
Ind. alim., tess., pelli, legno	—	—	1.244	569	1.904	842	1.910	871	2.065	1.008	1.703	919
Imprenditori, liberi professionisti	—	—	—	—	2	2	8	8	5	4	16	16
Lavoratori in proprio	—	—	23	9	148	68	227	143	349	214	371	275
Coadiuvanti	—	—	12	9	27	18	28	14	43	13	49	10
Dirigenti e impiegati	—	—	53	10	276	89	288	113	240	123	177	106
Lavoratori dipendenti	—	—	1.156	541	1.451	665	1.359	593	1.428	654	1.090	512
Ind. costr., install. impianti	—	—	414	385	686	614	612	556	656	618	604	573
Imprenditori, liberi professionisti	—	—	1	1	5	4	16	16	14	14	20	19
Lavoratori in proprio	—	—	8	8	117	116	160	160	223	221	210	208
Coadiuvanti	—	—	9	8	23	22	5	5	6	5	6	5
Dirigenti e impiegati	—	—	12	2	95	39	90	49	65	44	39	28
Lavoratori dipendenti	—	—	384	366	446	433	341	326	348	334	329	313
Commercio, pubbl. esercizi	—	—	864	495	1.794	989	2.058	1.239	2.257	1.281	1.948	1.064
Imprenditori, liberi professionisti	—	—	5	5	66	53	123	106	186	150	163	122
Lavoratori in proprio	—	—	19	8	237	139	422	290	720	465	666	415
Coadiuvanti	—	—	60	34	173	91	193	85	229	74	256	72
Dirigenti e impiegati	—	—	73	18	435	170	503	246	420	218	308	162
Lavoratori dipendenti	—	—	707	430	883	536	817	512	702	374	555	293
Trasporti e comunicazioni	—	—	29	19	298	193	482	405	894	772	755	674
Imprenditori, liberi professionisti	—	—	—	—	—	—	1	1	1	1	1	1
Lavoratori in proprio	—	—	2	2	38	36	75	75	108	104	108	107
Coadiuvanti	—	—	2	2	9	9	2	2	8	6	5	3
Dirigenti e impiegati	—	—	8	2	94	30	138	76	267	176	208	152
Lavoratori dipendenti	—	—	17	13	157	118	266	251	510	485	433	411
Credito, assic.; serv. imprese	—	—	78	19	923	460	1.619	999	1.346	1.023	807	619
Imprenditori, liberi professionisti	—	—	2	1	63	48	122	95	123	100	91	75
Lavoratori in proprio	—	—	2	1	9	5	11	7	11	6	7	3
Coadiuvanti	—	—	2	1	2	2	—	—	1	—	5	1
Dirigenti e impiegati	—	—	67	12	805	365	1.445	861	1.138	859	648	510
Lavoratori dipendenti	—	—	5	4	44	40	41	36	73	58	56	30
Pubblica amm.ne; servizi	—	—	297	77	1.338	516	2.488	894	3.525	1.561	2.949	1.400
Imprenditori, liberi professionisti	—	—	2	1	10	7	100	60	89	72	41	29
Lavoratori in proprio	—	—	5	—	70	11	105	17	174	45	122	41
Coadiuvanti	—	—	2	1	4	1	9	2	10	3	7	3
Dirigenti e impiegati	—	—	63	11	656	187	1.603	467	2.138	831	1.689	768
Lavoratori dipendenti	—	—	225	64	598	310	671	348	1.114	610	1.090	559
In cerca di prima occupazione	—	—	2.538	929	1.829	730	739	281	308	106	125	47
TOTALE POP. ATTIVA	—	—	6.604	3.396	10.974	5.976	12.246	6.982	13.864	8.458	11.445	7.223
Scolari e studenti	22.929	11.830	11.322	5.748	2.390	1.213	618	335	96	59	15	6
Casalinghe	—	—	243	—	1.115	—	1.996	—	2.963	—	3.098	—
Ritirati dal lavoro	—	—	8	5	20	2	22	3	47	20	73	36
Altri	12.760	6.543	591	531	667	623	248	184	203	109	168	98
TOTALE POP. NON ATTIVA	35.689	18.373	12.164	6.284	4.192	1.838	2.884	522	3.309	188	3.354	140

ramo di attività economica e posizione nella professione; non attiva per condizione non professionale

ETÀ (anni)

40 - 44		45 - 49		50 - 54		55 - 59		60 - 64		65 - 69		70 e più	
MF	M	MF	M	MF	M	MF	M	MF	M	MF	M	MF	M
12.840	8.378	11.905	8.314	11.901	8.681	9.456	7.420	3.358	2.676	1.420	1.138	851	633
217	108	150	75	158	83	129	110	30	25	7	7	—	—
478	399	434	370	402	352	398	332	184	156	129	96	93	75
2.612	1.946	2.684	2.027	2.770	2.076	2.328	1.790	1.168	960	708	587	473	374
392	82	386	99	375	112	295	108	93	45	60	28	36	15
3.061	1.890	2.123	1.434	1.904	1.306	1.547	1.090	502	328	122	94	79	54
6.297	4.061	6.278	4.384	6.450	4.835	4.888	4.100	1.411	1.187	401	333	170	115
1.366	1.022	1.846	1.448	2.410	1.911	2.318	1.940	966	864	512	460	312	281
34	27	31	27	33	26	27	20	24	18	18	13	21	18
565	410	781	595	992	744	995	781	486	420	301	270	213	192
62	14	51	14	73	12	65	11	19	7	18	5	16	11
52	43	50	43	69	66	58	53	17	16	8	8	3	3
653	528	933	769	1.243	1.063	1.173	1.075	420	403	167	164	59	57
75	70	78	71	87	79	43	42	14	12	—	—	1	1
—	—	1	—	—	—	—	—	—	—	—	—	—	—
—	—	—	—	—	—	—	—	—	—	—	—	—	—
—	—	—	—	—	—	—	—	—	—	—	—	—	—
22	20	24	23	33	28	7	7	2	2	—	—	—	—
53	50	53	48	54	51	36	35	12	10	—	—	1	1
924	734	1.044	889	1.112	994	729	693	132	127	23	21	14	12
8	6	13	13	9	7	8	7	3	3	1	1	1	1
66	59	48	40	44	41	38	32	12	12	8	8	6	5
9	1	5	3	8	—	1	—	—	—	1	—	—	—
133	104	110	94	116	97	59	56	9	8	4	3	1	1
708	564	868	739	935	849	623	598	108	104	9	9	6	5
747	605	589	511	533	485	421	401	114	109	39	38	22	22
7	7	9	9	4	4	5	5	2	2	4	4	2	2
158	151	105	97	97	96	87	85	40	40	16	16	12	12
4	2	5	2	6	5	2	2	—	—	—	—	2	2
80	57	53	44	49	42	36	33	5	4	—	—	1	1
498	388	417	359	377	338	291	276	67	63	19	18	5	5
1.882	1.073	1.584	987	1.217	813	900	721	260	221	99	90	48	40
21	20	29	26	24	22	19	18	10	10	4	4	2	2
371	279	291	225	250	196	177	149	96	88	54	49	23	21
31	9	34	9	26	9	18	6	6	3	2	1	2	—
142	103	101	84	62	49	64	57	20	19	4	4	5	4
1.317	662	1.129	643	855	537	622	491	128	101	35	32	16	13
903	873	1.077	1.060	1.261	1.244	1.077	1.065	331	330	88	87	23	23
35	34	51	49	46	44	34	34	8	8	3	3	3	3
259	256	284	281	237	236	143	142	56	56	17	17	4	4
1	1	2	2	7	3	2	2	—	—	1	1	—	—
39	32	30	27	20	18	18	17	1	1	—	—	1	1
569	550	710	701	951	943	880	870	266	265	67	66	15	15
2.261	1.263	2.132	1.175	2.040	1.150	1.600	998	683	453	393	248	264	150
223	177	186	150	157	129	165	120	73	56	59	33	32	18
889	556	880	542	896	544	717	447	396	267	251	167	192	119
271	50	277	66	244	81	202	84	66	34	38	21	15	2
258	181	195	135	181	128	144	116	39	29	14	11	9	3
620	299	594	282	562	268	372	231	109	67	31	16	16	8
813	725	707	639	585	536	416	371	126	111	42	42	21	18
1	1	2	1	3	2	3	2	2	2	1	1	2	2
183	183	203	197	181	181	111	109	57	56	31	31	13	13
3	2	4	2	4	2	2	2	1	1	—	—	—	—
234	169	187	156	138	110	126	101	21	14	2	2	—	—
392	370	311	283	259	241	174	157	45	38	8	8	6	3
740	555	479	366	382	294	318	264	70	60	32	29	24	23
113	99	77	66	68	65	93	87	37	34	24	23	18	18
12	7	10	9	4	3	8	7	3	3	2	2	2	2
6	3	1	—	3	—	1	—	1	—	—	—	—	—
534	425	298	252	211	191	164	146	20	18	5	4	4	3
75	21	93	39	96	35	52	24	9	5	1	—	—	—
3.129	1.458	2.369	1.168	2.274	1.175	1.634	925	662	389	192	123	122	63
36	28	35	29	58	53	44	39	25	23	15	14	12	11
109	45	82	41	69	35	52	38	22	18	28	27	8	6
5	—	7	1	4	—	2	1	—	—	—	—	1	—
1.567	756	1.075	576	1.025	577	871	504	368	217	85	62	55	38
1.412	629	1.170	521	1.118	510	665	343	247	131	64	20	46	8
89	38	28	21	3	3	18	17	3	3	—	—	—	—
12.929	8.416	11.933	8.335	11.904	8.684	9.474	7.437	3.361	2.679	1.420	1.138	851	633
6	2	4	1	—	—	—	—	—	—	—	—	—	—
4.306	—	4.850	—	5.707	—	6.058	—	3.883	—	4.315	—	7.633	—
176	85	399	181	1.130	633	4.031	2.095	6.459	3.911	10.262	6.243	22.993	12.602
206	100	254	135	366	215	521	267	461	213	622	289	1.879	600
4.694	187	5.507	317	7.203	848	10.610	2.362	10.803	4.124	15.199	6.532	32.505	13.202

TAV. 6 - Popolazione residente attiva e non attiva per sesso e stato civile; attiva per ramo di

RAMI DI ATTIVITÀ ECONOMICA POSIZIONE NELLA PROFESSIONE	MASCHI					TOTALE
	CELIBI	CONIUGATI	VEDOVI	SEPARATI LEGALMENTE	DIVORZIATI	
CONDIZIONE PROFESSIONALE	15.725	50.248	635	466	108	67.182
- di cui disoccupati	613	550	6	12	2	1.183
Imprenditori, liberi professionisti	389	2.388	36	48	16	2.877
Lavoratori in proprio	2.273	11.833	206	74	27	14.413
Coadiuvanti	469	695	12	7	—	1.183
Dirigenti e impiegati	3.043	10.644	73	173	27	13.960
Lavoratori dipendenti	9.551	24.688	308	164	38	34.749
Agricoltura, caccia, foreste, pesca	2.213	7.738	162	36	9	10.158
Imprenditori, liberi professionisti	22	173	5	3	—	203
Lavoratori in proprio	863	3.246	77	15	4	4.205
Coadiuvanti	150	63	4	1	—	218
Dirigenti e impiegati	62	290	4	2	1	359
Lavoratori dipendenti	1.116	3.966	72	15	4	5.173
Energia, gas e acqua	125	500	4	6	—	635
Imprenditori, liberi professionisti	—	—	—	—	—	—
Lavoratori in proprio	—	—	—	—	—	—
Coadiuvanti	—	—	—	—	—	—
Dirigenti e impiegati	16	144	1	—	—	161
Lavoratori dipendenti	109	356	3	6	—	474
Industrie estrattive, trasformazione minerali, chimiche	1.146	4.343	48	36	8	5.581
Imprenditori, liberi professionisti	3	45	—	1	—	49
Lavoratori in proprio	29	284	4	1	—	318
Coadiuvanti	8	10	—	1	—	19
Dirigenti e impiegati	120	604	2	14	1	741
Lavoratori dipendenti	986	3.400	42	19	7	4.454
Industrie lavorazione metalli, meccanica precisione	1.935	3.762	27	24	8	5.756
Imprenditori, liberi professionisti	1	52	—	—	1	54
Lavoratori in proprio	181	839	8	5	4	1.037
Coadiuvanti	26	21	—	—	—	47
Dirigenti e impiegati	169	461	1	3	1	635
Lavoratori dipendenti	1.558	2.389	18	16	2	3.983
Industrie alimentari, tessili, pelli, legno, altre	2.261	5.783	59	44	7	8.154
Imprenditori, liberi professionisti	5	126	—	1	—	132
Lavoratori in proprio	230	1.452	17	13	4	1.716
Coadiuvanti	38	62	—	1	—	101
Dirigenti e impiegati	176	562	9	12	2	761
Lavoratori dipendenti	1.812	3.581	33	17	1	5.444
Industria costruzioni, installazioni impianti edilizia	1.847	5.459	76	33	13	7.428
Imprenditori, liberi professionisti	15	210	1	2	1	229
Lavoratori in proprio	297	1.384	16	7	1	1.705
Coadiuvanti	40	13	1	—	—	54
Dirigenti e impiegati	61	194	1	1	1	258
Lavoratori dipendenti	1.434	3.658	57	23	10	5.182
Commercio, pubblici esercizi; riparazioni di veicoli	2.527	7.755	119	80	24	10.505
Imprenditori, liberi professionisti	141	936	16	19	7	1.119
Lavoratori in proprio	489	3.371	64	25	10	3.959
Coadiuvanti	189	494	7	4	—	694
Dirigenti e impiegati	347	1.049	6	12	3	1.417
Lavoratori dipendenti	1.361	1.905	26	20	4	3.316
Trasporti e comunicazioni	643	3.794	31	27	10	4.505
Imprenditori, liberi professionisti	1	12	1	—	—	14
Lavoratori in proprio	135	941	12	3	3	1.094
Coadiuvanti	12	19	—	—	—	31
Dirigenti e impiegati	135	835	6	12	—	988
Lavoratori dipendenti	360	1.987	12	12	7	2.378
Credito e assicurazione; servizi imprese; noleggio	1.160	3.457	21	66	7	4.711
Imprenditori, liberi professionisti	143	548	5	13	2	711
Lavoratori in proprio	17	35	1	1	1	55
Coadiuvanti	2	5	—	—	—	7
Dirigenti e impiegati	916	2.669	12	45	4	3.646
Lavoratori dipendenti	82	200	3	7	—	292
Pubblica amministrazione; servizi pubblici e privati	1.868	7.657	88	114	22	9.749
Imprenditori, liberi professionisti	58	286	8	9	5	366
Lavoratori in proprio	32	281	7	4	—	324
Coadiuvanti	4	8	—	—	—	12
Dirigenti e impiegati	1.041	3.836	31	72	14	4.994
Lavoratori dipendenti	733	3.246	42	29	3	4.053
In cerca di prima occupazione	1.960	190	4	15	6	2.175
TOTALE POPOLAZIONE ATTIVA	17.685	50.438	639	481	114	69.357
Scolari e studenti	19.106	83	—	5	—	19.194
Casalinghe	—	—	—	—	—	—
Ritirati dal lavoro	1.758	20.515	3.407	94	42	25.816
Altri	8.741	975	172	16	3	9.907
TOTALE POPOLAZIONE NON ATTIVA	29.605	21.573	3.579	115	45	54.917

attività economica e posizione nella professione; non attiva per condizione non professionale

FEMMINE						MASCHI E FEMMINE					
NUBILI	CONIUGATE	VEDOVE	SEPARATE LEGALMENTE	DIVORZiate	TOTALE	CELIBI E NUBILI	CONIUGATI	VEDOVI	SEPARATI LEGALMENTE	DIVORZIATI	TOTALE
7.339	24.718	1.567	386	133	34.143	23.064	74.966	2.202	852	241	101.325
516	858	35	19	5	1.433	1.129	1.408	41	31	7	2.616
109	447	51	14	2	623	498	2.835	87	62	18	3.500
503	3.972	347	46	19	4.887	2.776	15.805	553	120	46	19.300
157	1.765	34	4	4	1.964	626	2.460	46	11	4	3.147
3.241	7.456	260	180	54	11.191	6.284	18.100	333	353	81	25.151
3.329	11.078	875	142	54	15.478	12.880	35.766	1.183	306	92	50.227
231	2.222	127	13	5	2.598	2.444	9.960	289	49	14	12.756
8	43	5	—	1	57	30	216	10	3	1	260
73	1.044	79	8	1	1.205	936	4.290	156	23	5	5.410
23	303	6	—	—	332	173	366	10	1	—	550
24	52	4	—	1	81	86	342	8	2	2	440
103	780	33	5	2	923	1.219	4.746	105	20	6	6.096
19	48	6	2	—	75	144	548	10	8	—	710
—	—	1	—	—	1	—	—	1	—	—	1
—	—	—	—	—	—	—	—	—	—	—	—
10	21	5	1	—	37	26	165	6	1	—	198
9	27	—	1	—	37	118	383	3	7	—	511
396	1.081	59	16	7	1.559	1.542	5.424	107	52	15	7.140
—	5	1	—	—	6	3	50	1	1	—	55
12	49	4	2	2	69	41	333	8	3	—	387
3	34	2	—	—	39	11	44	2	1	—	58
126	211	5	4	2	348	246	815	7	18	3	1.089
255	782	47	10	3	1.097	1.241	4.182	89	29	10	5.551
280	847	20	7	2	1.156	2.215	4.609	47	31	10	6.912
—	1	—	—	—	1	1	53	—	—	—	55
4	41	—	—	1	46	185	880	8	5	5	1.083
1	14	—	—	—	15	27	35	—	—	—	62
143	258	6	4	—	411	312	719	7	7	1	1.046
132	533	14	3	1	683	1.690	2.922	32	19	3	4.666
1.589	4.902	130	32	9	6.662	3.850	10.685	189	76	16	14.816
—	6	2	—	—	8	5	132	2	1	—	140
111	528	22	2	1	664	341	1.980	39	15	5	2.380
6	167	3	1	—	177	44	229	3	2	—	278
234	420	9	7	1	671	410	982	18	19	3	1.432
1.238	3.781	94	22	7	5.142	3.050	7.362	127	39	8	10.586
106	192	5	1	—	304	1.953	5.651	81	34	13	7.732
1	6	—	—	—	7	16	216	1	2	1	236
4	9	—	—	—	13	301	1.393	16	7	1	1.718
2	6	—	—	—	8	42	19	1	—	—	62
62	89	—	1	—	152	123	283	1	2	1	410
37	82	5	—	—	124	1.471	3.740	62	23	10	5.306
1.449	5.827	410	78	25	7.789	3.976	13.582	529	168	49	18.294
40	242	31	6	—	319	181	1.178	47	25	7	1.438
208	1.854	229	23	12	2.326	697	5.225	293	48	22	6.285
111	1.190	23	3	3	1.330	300	1.684	30	7	3	2.024
379	740	23	16	4	1.162	726	1.789	29	28	7	2.579
711	1.801	104	30	6	2.652	2.072	3.706	130	50	10	5.968
156	468	29	7	3	663	799	4.262	60	34	13	5.168
1	2	—	—	—	3	2	14	1	—	—	17
1	14	1	—	—	16	136	955	13	3	3	1.110
—	9	—	—	—	9	12	28	—	—	—	40
111	306	10	6	2	435	246	1.141	16	18	2	1.423
43	137	18	1	1	200	403	2.124	30	13	8	2.578
679	1.323	58	40	7	2.107	1.839	4.780	79	106	14	6.818
29	82	6	3	—	120	172	630	11	16	2	831
7	14	1	4	—	26	24	49	2	5	1	81
2	13	—	—	—	15	4	18	—	—	—	22
626	1.015	17	29	6	1.693	1.542	3.684	29	74	10	5.339
15	199	34	4	1	253	97	399	37	11	1	545
2.434	7.808	723	190	75	11.230	4.302	15.465	811	304	97	20.979
30	60	5	5	1	101	88	346	13	14	6	467
83	419	11	7	2	522	115	700	18	11	2	846
9	29	—	—	1	39	13	37	—	—	1	51
1.526	4.344	181	112	38	6.201	2.567	8.180	212	184	52	11.195
786	2.956	526	66	33	4.367	1.519	6.202	568	95	36	8.420
2.630	836	9	27	3	3.505	4.590	1.026	13	42	9	5.680
9.969	25.554	1.576	413	136	37.648	27.654	75.992	2.215	894	250	107.005
17.923	248	6	7	2	18.186	37.029	331	6	12	2	37.380
1.300	36.780	7.913	112	62	46.167	1.300	36.780	7.913	112	62	46.167
1.901	8.960	8.830	58	55	19.804	3.659	29.475	12.237	152	97	45.620
7.168	808	1.043	12	8	9.039	15.909	1.783	1.215	28	11	18.946
28.292	46.796	17.792	189	127	93.196	57.897	68.369	21.371	304	172	148.113

TAV. 7 - Popolazione residente attiva in condizione professionale per

N. CLASSIFICAZIONE	RAMI E CLASSI DI ATTIVITÀ ECONOMICA	POSIZIONE			
		IMPRENDITORI E LIBERI PROFESSIONISTI		LAVORATORI IN PROPRIO	
		MF	M	MF	M
0	Agricoltura, caccia, foreste, pesca	260	203	5.410	4.205
01	Agricoltura e caccia	252	196	5.122	3.967
02	Foreste	—	—	70	70
03	Pesca	—	—	2	2
04	Attività connesse con agricoltura	8	7	216	166
1	Energia, gas e acqua	1	—	—	—
1A	Estrazione di combustibili - Industria petrolifera	—	—	—	—
11	Industria dell'estrazione e agglomerazione di combustibili solidi	—	—	—	—
12	Cokerie	—	—	—	—
13	Industria dell'estrazione di petrolio e gas naturali	—	—	—	—
14	Industria petrolifera	—	—	—	—
15	Industria dei combustibili nucleari	—	—	—	—
1B	Energia elettrica, gas e acqua	1	—	—	—
16	Industria produzione e distribuzione di energia elettrica e gas	1	—	—	—
17	Industria raccolta, depurazione e distribuzione di acqua	—	—	—	—
2	Industrie estrattive, manifatturiere per trasformazione minerali, chimiche	55	49	387	318
21	Industria dell'estrazione di minerali metalliferi	—	—	2	1
22	Industria della produzione e prima trasformazione dei metalli	—	—	5	4
23	Industria estrazione di minerali non metalliferi; torbiere	8	8	16	16
24	Industria della lavorazione di minerali non metalliferi	43	38	350	285
25	Industrie chimiche	4	3	14	12
26	Industria della produzione di fibre artificiali e sintetiche	—	—	—	—
3	Industria manifatturiere per lavorazione metalli; meccanica di precisione	55	54	1.083	1.037
31	Industria della costruzione di prodotti in metallo	28	28	608	589
32	Industria costruzione e installazione di macchine e di materiale meccanico	18	18	182	176
33	Industria della costruzione, installazione e riparazione di macchine	—	—	10	10
34	Industria costruzione e installazione di impianti e riparazione di materiale elettrico	7	6	249	231
35	Industria costruzione e montaggio di autoveicoli	1	1	13	12
36	Industria della costruzione di altri mezzi di trasporto	1	1	2	1
37	Industria della costruzione di strumenti di precisione	—	—	19	18
4	Industrie manifatturiere alimentari, tessili, abbigliamento, mobilio, altre	140	132	2.380	1.716
41	Industrie alimentari	7	7	212	165
42	Industrie dello zucchero, delle bevande e del tabacco	4	4	26	22
43	Industrie tessili	3	3	259	54
44	Industrie delle pelli e del cuoio	3	3	103	66
45	Industrie delle calzature, di abbigliamento e affini	23	18	434	182
46	Industrie del legno e del mobile in legno	83	82	1.114	1.043
47	Industrie della carta; stampa ed editoria	12	11	98	85
48	Industrie della gomma e manufatti di materie plastiche	4	3	52	42
49	Industrie manifatturiere diverse	1	1	82	57
5	Industrie costruzioni e installazioni impianti per edilizia	236	229	1.718	1.705
50	Edilizia e genio civile	236	229	1.718	1.705
6	Commercio, pubblici esercizi; riparazioni di veicoli	1.438	1.119	6.285	3.959
6A	Commercio, pubblici esercizi e alberghi	1.438	1.119	5.481	3.166
61	Commercio all'ingrosso	214	186	263	197
62	Commercio all'ingrosso di materiali da recupero	7	6	6	6
63	Intermediari del commercio	566	541	189	165
64	Commercio al minuto alimentari, abbigliamento; farmacie	253	156	3.197	1.767
65	Commercio al minuto veicoli, carburanti, libri, articoli vari	102	84	783	476
66	Pubblici esercizi ed esercizi alberghieri	296	146	1.043	555
6B	Riparazioni di beni di consumo e di veicoli	—	—	804	793
67	Riparazioni di beni di consumo e di veicoli	—	—	804	793
7	Trasporti e comunicazioni	17	14	1.110	1.094
71	Ferrovie	—	—	1	1
72	Altri trasporti terrestri	11	9	996	981
73	Trasporti fluviali, lacuali e lagunari	—	—	—	—
74	Trasporti marittimi e cabotaggio	—	—	—	—
75	Trasporti aerei	—	—	1	1
76	Attività connesse ai trasporti	5	4	85	85
77	Agenzie di viaggio, intermediari dei trasporti, magazzini	1	1	27	26
79	Comunicazioni	—	—	—	—
8	Credito e assicurazione; servizi alle imprese; noleggio	831	711	81	55
8A	Credito e assicurazione	65	56	8	5
81	Istituti di credito	—	—	—	—
82	Assicurazione	65	56	8	5
8B	Servizi prestati alle imprese; noleggio	766	655	73	50
83	Ausiliari finanziari; servizi alle imprese	761	650	56	37
84	Noleggio di beni mobili	5	5	17	13
9	Pubblica amministrazione; servizi pubblici e privati	467	366	846	324
9A	Pubblica amministrazione	—	—	—	—
91	Pubblica amministrazione, difesa, sicurezza sociale	—	—	—	—
9B	Servizi pubblici e privati	467	366	846	324
92	Servizi di igiene, amministrazione di cimiteri	—	—	14	5
93	Istruzione	18	8	10	9
94	Ricerca e sviluppo	7	4	—	—
95	Sanità e servizi veterinari	328	282	54	26
96	Altri servizi sociali	12	1	—	—
97	Servizi ricreativi e culturali	80	57	11	10
98	Servizi personali	22	14	757	274
99	Rappresentanze diplomatiche, organizzazioni internazionali, forze armate alleate	—	—	—	—
	TOTALE	3.500	2.877	19.300	14.413

sesso, posizione nella professione, ramo e classe di attività economica

NELLA PROFESSIONE								N. CLASSIFI- CAZIONE
COADIUVANTI		DIRIGENTI E IMPIEGATI		LAVORATORI DIPENDENTI		TOTALE		
MF	M	MF	M	MF	M	MF	M	
550	218	440	359	6.096	5.173	12.756	10.158	0
533	211	256	217	4.907	4.108	11.070	8.699	01
7	5	13	12	500	493	590	580	02
—	—	2	2	17	16	21	20	03
10	2	169	128	672	556	1.075	859	04
—	—	198	161	511	474	710	635	1
—	—	12	11	126	98	138	109	1A
—	—	—	—	9	7	9	7	11
—	—	—	—	8	7	8	7	12
—	—	6	6	25	20	31	26	13
—	—	5	4	76	58	81	62	14
—	—	1	1	8	6	9	7	15
—	—	186	150	385	376	572	526	1B
—	—	179	144	344	336	524	480	16
—	—	7	6	41	40	48	46	17
58	19	1.089	741	5.551	4.454	7.140	5.581	2
—	—	46	45	331	324	379	370	21
—	—	21	8	141	122	167	134	22
3	3	63	44	574	561	664	632	23
53	14	456	306	3.900	3.145	4.802	3.788	24
2	2	502	338	604	301	1.126	656	25
—	—	1	—	1	1	2	1	26
62	47	1.046	635	4.666	3.983	6.912	5.756	3
38	29	312	158	1.704	1.494	2.690	2.298	31
9	8	327	196	1.118	1.056	1.654	1.454	32
1	—	30	25	23	21	64	56	33
11	9	307	214	1.650	1.267	2.224	1.727	34
1	1	49	27	114	98	178	139	35
—	—	8	6	22	20	33	28	36
2	—	13	9	35	27	69	54	37
278	101	1.432	761	10.586	5.444	14.816	8.154	4
71	24	155	89	524	372	969	657	41
2	—	182	108	628	306	842	440	42
32	14	60	27	962	118	1.316	216	43
13	—	19	5	396	114	534	188	44
51	14	146	57	2.620	330	3.274	601	45
79	38	646	345	4.393	3.525	6.315	5.033	46
14	7	123	75	535	354	782	532	47
7	2	65	33	363	236	491	316	48
9	2	36	22	165	89	293	171	49
62	54	410	258	5.306	5.182	7.732	7.428	5
62	54	410	258	5.306	5.182	7.732	7.428	50
2.024	694	2.579	1.417	5.968	3.316	18.294	10.505	6
1.991	670	2.502	1.390	5.030	2.464	16.442	8.809	6A
105	42	768	496	661	517	2.011	1.438	61
1	1	10	10	18	17	42	40	62
25	13	174	143	7	7	961	869	63
1.038	328	765	316	1.618	684	6.871	3.251	64
203	68	368	184	309	237	1.765	1.049	65
619	218	417	241	2.417	1.002	4.792	2.162	66
33	24	77	27	938	852	1.852	1.696	6B
33	24	77	27	938	852	1.852	1.696	67
40	31	1.423	988	2.578	2.378	5.168	4.505	7
—	—	461	428	937	878	1.399	1.307	71
38	31	143	103	852	845	2.040	1.969	72
—	—	2	1	1	1	3	2	73
—	—	10	10	7	6	17	16	74
—	—	15	11	5	5	21	17	75
2	—	55	44	82	74	229	207	76
—	—	39	20	65	54	132	101	77
—	—	698	371	629	515	1.327	886	79
22	7	5.339	3.646	545	292	6.818	4.711	8
8	2	4.417	3.235	392	168	4.890	3.466	8A
—	—	4.235	3.159	385	164	4.620	3.323	81
8	2	182	76	7	4	270	143	82
14	5	922	411	153	124	1.928	1.245	8B
13	4	916	407	132	105	1.878	1.203	83
1	1	6	4	21	19	50	42	84
51	12	11.195	4.994	8.420	4.053	20.979	9.749	9
—	—	3.203	1.983	2.775	2.126	5.978	4.109	9A
—	—	3.203	1.983	2.775	2.126	5.978	4.109	91
51	12	7.992	3.011	5.645	1.927	15.001	5.640	9B
1	—	10	8	386	110	411	123	92
—	—	5.314	1.593	937	422	6.279	2.032	93
—	—	59	32	8	4	74	40	94
3	1	1.593	728	2.190	973	4.168	2.010	95
—	—	824	545	178	71	1.014	617	96
1	—	168	92	249	145	509	304	97
46	11	17	8	1.696	201	2.538	508	98
—	—	7	5	1	1	8	6	99
3.147	1.183	25.151	13.960	50.227	34.749	101.325	67.182	

TAV. 8 - Popolazione residente attiva in condizione professionale per sesso e professione

N. CLASSIFICAZIONE	PROFESSIONI	MF	M	N. CLASSIFICAZIONE	PROFESSIONI	MF	M
1	Professioni liberali, tecniche, scientifiche, e assimilate	11.657	5.662	1.74	Altri ingegneri	86	86
1.1	Professori, insegnanti, e assimilati	4.543	1.220	1.75	Architetti	65	54
1.11	Professori universitari e assimilati	291	211	1.76	Geometri e periti edili	327	321
1.12	Professori di scuola secondaria superiore e assimilati	908	352	1.77	Periti industriali, periti chimici, e assimilati	188	166
1.13	Professori di scuola media e assimilati	827	222	1.78	Disegnatori tecnici e cartografi	167	143
1.14	Insegnanti di scuola elementare e assimilati	1.928	190	1.79	Tecnici di impianti nucleari	2	1
1.15	Presidi, capi di istituti di istruzione, direttori didattici	72	53	1.8	Matematici, statistici, economisti e commercialisti	293	223
1.16	Insegnanti non altrove classificati	510	189	1.81	Matematici, statistici, economisti, sociologi	11	5
1.17	Cultori di discipline non altrove classificati	7	3	1.82	Commercialisti e assimilati	282	218
1.2	Scrittori, giornalisti, artisti, e assimilati	248	164	1.9	Impiegati tecnici	1.018	827
1.21	Scrittori, giornalisti e pubblicisti	55	40	1.91	Tecnici con mansioni direttive e di concetto (escluse le professioni agricole)	445	378
1.22	Pittori, scultori, e assimilati	109	66	1.92	Tecnici con mansioni esecutive (escluse le professioni agricole)	573	449
1.23	Registi, direttori artistici, coreografi e tecnici dello spettacolo	9	5	2	Professioni amministrative e assimilate	17.132	10.864
1.24	Musicisti, orchestrali, artisti lirici, attori	32	23	2.1	Imprenditori e direttori imprese e pubblica amministrazione	964	865
1.25	Artisti di varietà e assimilati	22	9	2.11	Imprenditori titolari e amministratori delegati di imprese industriali, dei trasporti, del credito e dei servizi	532	496
1.26	Atleti, allenatori, e assimilati	21	21	2.12	Imprenditori titolari e amministratori delegati di imprese commerciali	205	166
1.3	Membri del clero e assimilati	181	179	2.13	Imprenditori titolari e amministratori delegati di pubblici esercizi	23	14
1.31	Arcivescovi, vescovi diocesani e superiori generali	11	9	2.14	Direttori e categorie similari delle industrie, trasporti, credito e servizi	129	125
1.32	Parroci e altri sacerdoti addetti alla cura delle anime	168	168	2.15	Direttori e categorie similari del commercio	25	22
1.33	Ministri di culti non cattolici	2	2	2.16	Direttori e categorie similari dei pubblici esercizi	37	30
1.4	Medici, farmacisti, ostetriche, infermieri e tecnici sanitari	4.001	1.825	2.17	Direttori generali e categorie similari della pubblica amministrazione	13	12
1.41	Medici chirurghi generici	748	595	2.2	Impiegati amministrativi con mansioni direttive e di concetto	8.196	5.051
1.42	Medici chirurghi specialisti	180	136	2.21	Impiegati amministrativi con mansioni direttive e di concetto	4.246	2.785
1.43	Dentisti	35	32	2.22	Bibliotecari, impiegati di archivio, e assimilati	64	24
1.44	Farmacisti	137	76	2.23	Cancellieri e ufficiali giudiziari	44	32
1.45	Ostetriche	67	—	2.24	Capistazione e assimilati	90	88
1.46	Infermieri e assimilati	2.419	866	2.25	Titolari uffici postali, telegrafici, e assimilati	32	25
1.47	Operatori radiografici, ottici, odontotecnici, e assimilati	131	91	2.26	Analisti e programmatori di calcolatori elettronici e di macchine contabili	112	89
1.48	Assistenti, tecnici sanitari, e assimilati	284	29	2.27	Capitreno e assimilati	167	163
1.5	Magistrati, avvocati, notai	205	187	2.28	Cassieri di negozio	78	15
1.51	Magistrati e giuristi	17	17	2.29	Contabili, economi, cassieri non altrove classificati	3.363	1.830
1.52	Avvocati e procuratori legali	157	142	2.3	Impiegati amministrativi con mansioni esecutive	6.708	3.702
1.53	Notai	31	28	2.31	Dattilografi e stenografi	326	47
1.6	Agronomi, veterinari e biologi	199	158	2.32	Operatori di macchine contabili e calcolatrici	31	16
1.61	Agronomi; periti agrari, forestali, zootecnici; e assimilati	103	91	2.33	Operatori di macchine perforatrici	50	16
1.62	Veterinari	41	38	2.34	Operatori di calcolatori elettronici, di macchine tradizionali, e assimilati	95	59
1.63	Biologi, zoologi, naturalisti	55	29	2.35	Fattorini e bigliettai	38	34
1.7	Fisici, chimici, ingegneri, geometri, periti industriali, disegnatori e cartografi	969	879				
1.71	Fisici, astronomi, geologi	19	17				
1.72	Chimici	74	50				
1.73	Ingegneri edili	41	41				

segue TAV. 8 — Popolazione residente attiva in condizione professionale per sesso e professione

N. CLASSIFICAZIONE	PROFESSIONI	MF	M	N. CLASSIFICAZIONE	PROFESSIONI	MF	M
2.36	Portalettere e fattorini postali	374	292	4.2	Fonditori, laminatori, e assimilati	289	261
2.37	Telefonisti e telegrafisti	183	110	4.21	Fonditori, fornaioli e formatori	211	195
2.38	Pesatori e misuratori	2	2	4.22	Laminatori e trafilatori	28	22
2.39	Impiegati amministrativi non altrove classificati	5.609	3.126	4.23	Galvanoplastieri, cementatori e temperatori	50	44
2.4	Membri dei corpi armati dello stato	164	164	4.3	Fabbriferrai, tornitori, incisori, orafi, argentieri, e assimilati	4.224	3.674
2.41	Ufficiali	62	62	4.31	Fabbriferrai e fucinatori	313	299
2.42	Sottufficiali	96	96	4.32	Alesatori, fresatori e tornitori	310	296
2.43	Graduati e militari di carriera	6	6	4.33	Finitori e pulitori di prodotti meccanici	92	77
2.5	Membri dei corpi di polizia e sicurezza interna	1.100	1.082	4.34	Utensilisti ed attrezzisti di officina	35	35
2.51	Ufficiali dei carabinieri, di polizia, della guardia di finanza, dei vigili del fuoco, e assimilati	20	20	4.35	Incisori di metalli, orafi e argentieri	86	44
2.52	Ispettori generali di P. S., questori, commissari di polizia, e assimilati	8	8	4.36	Operai metallurgici non altrove classificati	3.388	2.923
2.53	Sottufficiali dei carabinieri, di polizia, della guardia di finanza, dei vigili del fuoco, e assimilati	213	211	4.4	Meccanici montatori, riparatori, di precisione, e assimilati	2.102	1.995
2.54	Carabinieri, agenti di polizia, guardie di finanza, vigili del fuoco e assimilati	859	843	4.41	Meccanici generici e riparatori meccanici	1.780	1.732
3	Professioni inerenti all'agricoltura, alla silvicoltura, all'allevamento del bestiame e alla pesca	12.085	9.614	4.42	Meccanici montatori	213	170
3.1	Conduttori e direttori di aziende agricole, forestali e zootecniche	6.231	4.641	4.43	Meccanici e riparatori meccanici di protesi	33	27
3.11	Conduttori di aziende ad ordinamento produttivo misto e assimilati	5.765	4.240	4.44	Meccanici di precisione e orologiai	47	43
3.12	Conduttori di aziende ad ordinamento produttivo specializzato e assimilati	200	167	4.45	Lubrificatori e pulitori	29	23
3.13	Conduttori allevatori e assimilati	135	103	4.5	Carpentieri in ferro, saldatori, e assimilati	961	910
3.14	Direttori e categorie simili delle aziende agricole, forestali e zootecniche	131	131	4.51	Carpentieri in ferro	114	111
3.2	Lavoratori agricoli, conducenti di macchine agricole, pastori, e assimilati	5.563	4.688	4.52	Saldatori	369	344
3.21	Lavoratori agricoli generici	3.227	2.476	4.53	Lamieristi e ramai	478	455
3.22	Lavoratori agricoli specializzati	1.597	1.487	4.6	Frantumatori, cementieri e operai addetti alla lavorazione dei minerali non metalliferi	3.719	2.898
3.23	Conducenti di macchine agricole	499	496	4.61	Frantumatori, cementieri, e assimilati	95	84
3.24	Pastori e guardiani di animali	240	229	4.62	Tagliatori, levigatori, modellatori, di pietre, e assimilati	516	496
3.3	Lavoratori forestali e carbonai	286	282	4.63	Vetrai	1.018	793
3.31	Lavoratori forestali e boschivi	282	279	4.64	Ceramisti e terracottai	785	564
3.32	Carbonai	4	3	4.65	Fornaci di laterizi	727	713
3.4	Pescatori, cacciatori, e assimilati	5	3	4.66	Molatori, lucidatori e smerigliatori di pietre e vetro	68	40
3.41	Pescatori e assimilati	4	3	4.67	Incisori, decoratori, mosaicisti, di pietre, ceramiche e vetro	510	208
3.42	Cacciatori	1	—	5	Professioni inerenti alla trasformazione dei prodotti	15.107	8.315
4	Professioni inerenti alla estrazione ed alla lavorazione dei minerali e dei loro prodotti	12.055	10.480	5.1	Panettieri, pastai, dolciari, macellatori, casari, vinificatori, e assimilati	1.779	1.160
4.1	Sondatori, perforatori, minatori, e assimilati	760	742	5.11	Mugnai e risieri	144	132
4.11	Sondatori e perforatori	40	38	5.12	Panettieri e pastai	403	287
4.12	Minatori e cavaatori	616	609	5.13	Pasticcieri, caramellai, e assimilati	492	201
4.13	Manovali di miniera e di cava	23	22	5.14	Zuccherieri	5	4
4.14	Operai addetti alla estrazione e alla preparazione dei minerali non altrove classificati	81	73	5.15	Macellatori, insaccatori, salatori, e assimilati	273	219
				5.16	Conservieri	26	18
				5.17	Casari	47	31
				5.18	Vinificatori, birrai, lavoratori delle acque minerali, delle bevande alcoliche e analcoliche	278	212
				5.19	Cernitori di prodotti agricoli e addetti alla lavorazione dei prodotti alimentari non altrove classificati	111	56

segue TAV. 8 — Popolazione residente attiva in condizione professionale per sesso e professione

N. CLASSIFICAZIONE	PROFESSIONI	MF	M	N. CLASSIFICAZIONE	PROFESSIONI	MF	M
5.2	Selezionatori, condizionatori e confezionatori del tabacco	129	18	5.77	Pirotecnici e artificieri	4	3
5.21	Condizionatori del tabacco	119	17	5.78	Profumisti, saponieri, e assimilati	11	7
5.22	Sigarai, sigarettai e altri confezionatori del tabacco	10	1	5.79	Sorveglianti di apparecchi chimici e altri addetti alle lavorazioni chimiche non altrove classificati	499	247
5.3	Filatori, tessitori, tintori, e assimilati	339	92	5.8	Cartai, cartotecnici, tipografi, legatori, fotografi, e assimilati	762	529
5.31	Cernitori, essiccatori, lavatori, cardatori, e assimilati	34	17	5.81	Cartai e cartonai	46	39
5.32	Filatori	16	1	5.82	Cartotecnici	165	62
5.33	Tessitori	37	19	5.83	Addetti alla lavorazione e fabbricazione della carta non altrove classificati	7	4
5.34	Finitori di filati e tessuti	57	15	5.84	Compositori	314	249
5.35	Candeggiatori e tintori di filati e tessuti	22	4	5.85	Impressori	43	30
5.36	Stampatori di tessuti	7	5	5.86	Litografi, zincografi	32	31
5.37	Operai tessili non altrove classificati	166	31	5.87	Fotografi e fototecnici	124	105
5.4	Maglieristi, sarti, cappellai, tappezzieri	3.195	400	5.88	Legatori	28	8
5.41	Biancheristi e camiciai	434	15	5.89	Addetti alle lavorazioni poligrafiche e di legatoria non altrove classificati	3	1
5.42	Maglieristi e calzetta	959	90	5.9	Verificatori, imballatori, e assimilati	243	80
5.43	Sarti e confezionatori di pellicce	1.198	113	5.91	Verificatori di prodotti	8	4
5.44	Cravattai, cappellai, guantai, e assimilati	51	6	5.92	Imballatori, inscatolatori, imbottiglieri, e assimilati	235	76
5.45	Ricamatrici, ornatori, e assimilati	152	8	6	Professioni inerenti alle costruzioni edili e all'installazione ed esercizio impianti elettricità, gas, acqua	9.107	8.755
5.46	Bottonieri e assimilati	28	17	6.1	Capimastri, muratori, decoratori, conduttori di macchine edili, e assimilati	6.283	6.139
5.47	Tappezzieri e materassai	253	141	6.11	Capimastri	33	30
5.48	Lavoratori dell'abbigliamento e dell'arredamento non altrove classificati	120	10	6.12	Muratori	2.983	2.959
5.5	Conciatori, calzolai, pellettieri, e assimilati	1.795	532	6.13	Armatori cementisti e ferraioi	228	226
5.51	Conciatori e tintori di pelli, similpelli e cuoio	53	28	6.14	Stuccatori, decoratori, pittori edili	472	421
5.52	Calzolai	1.226	337	6.15	Pavimentatori edili, stradali, e assimilati	137	135
5.53	Borsettai, valigiai, e assimilati	438	142	6.16	Armatori di gallerie, di linee ferrotramviarie, e assimilati	28	28
5.54	Addetti alla lavorazione delle pelli, similpelli e del cuoio non altrove classificati	78	25	6.17	Conduttori di macchine edili e assimilati	191	191
5.6	Segatori, tornitori, falegnami, mobiliari, e assimilati	5.878	4.923	6.18	Cantonieri stradali e ferroviari	475	449
5.61	Segatori e piattori del legname	96	72	6.19	Manovali edili, sterratori, e assimilati	1.736	1.700
5.62	Falegnami e mobiliari in legno e formica	4.735	4.038	6.2	Elettricisti, elettrotecnici, radiotecnici, e assimilati	2.016	1.823
5.63	Tornitori, intagliatori, incisori, del legno, e assimilati	202	170	6.21	Centralisti e cabinisti	135	125
5.64	Liutai e assimilati	9	8	6.22	Elettricisti	1.035	991
5.65	Bottai, carradori, e assimilati	11	8	6.23	Elettrotecnici	537	431
5.66	Carpentieri in legno	315	314	6.24	Tecnici della radio, della televisione, del cinema e operatori di proiezione	96	77
5.67	Mobiliari in canna, vimini e giunchi, cestai, canestrai, stuoi, e assimilati	119	26	6.25	Installatori impianti di telecomunicazione	184	174
5.68	Verniciatori e lucidatori del legno e paglia	250	199	6.26	Addetti alla installazione ed esercizio di impianti elettrici non altrove classificati	29	25
5.69	Addetti alla lavorazione del legno e dei materiali legnosi non altrove classificati	141	88	6.3	Gasisti, idraulici e termoidraulici	808	793
5.7	Analizzatori, petrolieri, gommai, profumisti, e assimilati	987	581	6.31	Posatori di tubi	10	10
5.71	Analizzatori, campionatori, dosatori, e assimilati	70	30	6.32	Gasisti	6	6
5.72	Coloristi	14	13	6.33	Idraulici, stagnini e termoidraulici	727	716
5.73	Petrolieri	51	42	6.34	Conduttori di impianti termici e assimilati	65	61
5.74	Gommai	132	112				
5.75	Plasticisti	203	124				
5.76	Fiammiferai	3	3				

segue TAV. 8 — Popolazione residente attiva in condizione professionale per sesso e professione

N. CLASSIFICAZIONE	PROFESSIONI	MF	M	N. CLASSIFICAZIONE	PROFESSIONI	MF	M
7	Professioni inerenti al commercio e ai pubblici esercizi	13.609	7.090	8.32	Motoristi di aviazione a terra	—	—
7.1	Esercenti di negozio e assimilati	5.586	2.943	8.33	Addetti ai trasporti aerei non altrove classificati	1	1
7.11	Commercianti e esercenti di negozio	5.034	2.557	8.4	Noleggiatori di mezzi di trasporto, spedizionieri e altri lavoratori delle attività ausiliarie dei trasporti non altrove classificati	31	25
7.12	Esercenti di edicole e negozi di giornali	58	24	8.41	Noleggiatori di mezzi di trasporto	29	24
7.13	Commercianti ambulanti	494	362	8.42	Spedizionieri e sdoganatori	1	1
7.2	Assistenti di vendita, commessi, rappresentanti di commercio, e assimilati	3.294	2.046	8.43	Palombari e assimilati	1	—
7.21	Assistenti di vendita e assimilati	63	32	8.5	Facchini e altri lavoratori dei trasporti non altrove classificati	270	244
7.22	Commessi di vendita e banconieri	1.744	674	8.51	Facchini, caricatori e scaricatori	236	212
7.23	Rappresentanti di commercio, viaggiatori, mediatori, e assimilati	1.223	1.129	8.52	Lavoratori dei trasporti non altrove classificati	34	32
7.24	Rappresentanti e mediatori del credito e assicurazioni, dei trasporti e dei servizi	216	169	9	Professioni inerenti ai servizi	6.631	2.546
7.25	Altri lavoratori del commercio non altrove classificati	48	42	9.1	Esercenti e gestori di cinema, teatri e simili e di agenzie per la fornitura di servizi	25	17
7.3	Esercenti alberghi, caffè, e assimilati	1.723	829	9.11	Esercenti e gestori di cinema, teatri e simili	15	12
7.31	Esercenti alberghi, ristoranti e assimilati	1.058	481	9.12	Esercenti e gestori di agenzie per la fornitura di servizi	10	5
7.32	Esercenti di bar, caffè, e assimilati	665	348	9.2	Assistenti sociali, interpreti, traduttori, grafologi	131	14
7.4	Portieri, cuochi, camerieri di pubblici esercizi, baristi, e assimilati	3.006	1.272	9.21	Assistenti sociali	95	9
7.41	Portieri di alberghi, di pubblici esercizi, e assimilati	131	121	9.22	Interpreti e traduttori	26	2
7.42	Cuochi di alberghi, di pubblici esercizi, e assimilati	803	263	9.23	Grafologi e assimilati	10	3
7.43	Camerieri di alberghi e assimilati	603	171	9.3	Indossatori, assistenti di volo, guide turistiche, e assimilati	25	11
7.44	Camerieri di ristoranti, caffè, e assimilati	539	277	9.31	Indossatori	5	4
7.45	Baristi e assimilati	421	211	9.32	Fotomodelle e modelle artistiche	—	—
7.46	Guardarobieri, fattorini, inservienti di pubblici esercizi, e assimilati	509	229	9.33	Assistenti di volo e guide turistiche	20	7
8	Professioni inerenti ai trasporti	3.942	3.856	9.4	Barbieri, parrucchieri, smacchiatori, e assimilati	1.287	365
8.1	Macchinisti ferroviari, conducenti di tramvie, autisti, e assimilati	3.612	3.559	9.41	Barbieri, parrucchieri, manicure, e assimilati	1.059	324
8.11	Macchinisti ferroviari e assimilati	288	281	9.42	Smacchiatori, tintori, e assimilati	228	41
8.12	Conducenti di tramvie e simili	13	12	9.5	Spazzini, pulitori, e assimilati	468	352
8.13	Deviatori, manovratori, frenatori, ferroviari e tramviari	290	285	9.51	Spazzini, disinfestatori, e assimilati	440	335
8.14	Autisti	2.930	2.891	9.52	Pulitori, lavaggiatori di veicoli, e assimilati	28	17
8.15	Gruisti, carropontisti, e assimilati	71	71	9.6	Domestici, portieri, bidelli, guardiani, e assimilati	4.625	1.728
8.16	Conducenti di veicoli a trazione animale e assimilati	2	2	9.61	Domestici	1.220	53
8.17	Addetti ai trasporti terrestri non altrove classificati	18	17	9.62	Portieri di abitazione	47	36
8.2	Ufficiali di coperta, motoristi e fuochisti navali, conducenti di imbarcazioni, e assimilati	21	20	9.63	Commessi, uscieri, bidelli, inservienti di uffici pubblici e privati	2.871	1.175
8.21	Ufficiali di coperta, di macchina e piloti di porto	10	9	9.64	Sagrestani	7	6
8.22	Macchinisti, motoristi e fuochisti navali	2	2	9.65	Guardiani, custodi di aziende, guardie campestri, e assimilati	480	458
8.23	Addetti alla conduzione di imbarcazioni a motore, a remi, a vela	4	4	9.7	Addetti ai servizi non altrove classificati	56	52
8.24	Marittimi di coperta e assimilati	5	5	9.71	Addetti ai servizi non altrove classificati	56	52
8.3	Piloti, motoristi di bordo, motoristi a terra, addetti ai trasporti aerei non altrove classificati	8	8	9.9	Professioni non altrove classificabili	14	7
8.31	Piloti di aeromobili, motoristi di bordo, e assimilati	7	7	9.91	Professioni non altrove classificabili	14	7
				TOTALE		101.325	67.182

TAV. 9 - Popolazione residente attiva in condizione professionale per sesso e categoria socio-professionale

N. CLASSIFI- CAZIONE	CATEGORIE SOCIO-PROFESSIONALI	MASCHI	FEMMINE	TOTALE
01	Imprenditori e lavoratori in proprio nell'agricoltura, nella silvicoltura, nell'allevamento e nella pesca	4.617	1.592	6.209
02	Altri lavoratori agricoli	4.997	879	5.876
03	Imprenditori e lavoratori in proprio nelle professioni liberali e affini	1.002	244	1.246
04	Imprenditori nell'industria, nell'edilizia, nel commercio, nei trasporti e nei servizi	1.195	363	1.558
05	Lavoratori in proprio nell'industria, nell'edilizia, nel commercio, nei trasporti e nei servizi	11.659	5.275	16.934
06	Dirigenti industriali e commerciali, alti funzionari dell'apparato legislativo e dell'amministrazione statale	189	15	204
07	Lavoratori dipendenti nelle professioni liberali e affini	3.838	5.693	9.531
08	Capi ufficio e responsabili di personale amministrativo, di addetti alle vendite e ai servizi; funzionari statali con responsabilità amministrative	3.088	1.533	4.621
09	Personale amministrativo, addetto alle vendite e ai servizi	11.304	10.686	21.990
10	Intermedi: capisquadra e sorveglianti di operai (dipendenti)	1.077	207	1.284
11	Operai specializzati e qualificati (dipendenti)	21.873	7.574	29.447
12	Manovali (dipendenti)	2.172	75	2.247
13	Forze armate (militari di carriera e militari in servizio di leva)	1.276	—	1.276
14	Persone economicamente attive non classificate altrove	7	7	14
	TOTALE	68.294	34.143	102.437

TAV. 10 - Popolazione residente occupata per ramo di attività economica, ore lavorate e posizione nella professione

RAMI DI ATTIVITÀ ECONOMICA	ORE LAVORATE							TOTALE
	Nessuna	meno di 15	da 15 a 24	da 25 a 34	da 35 a 39	40	oltre 40	
A — DIPENDENTI								
Agricoltura, caccia, foreste e pesca	313	84	179	101	155	4.577	892	6.301
Energia, gas e acqua	19	4	11	4	50	544	56	688
<i>Estrazione combustibili, industria petrolifera</i>	7	1	6	2	6	60	44	126
<i>Energia elettrica, gas e acqua</i>	12	3	5	2	44	484	12	562
Industrie estrattive, manifatturiere per trasformazione minerali; industrie chimiche	336	35	78	84	186	5.494	292	6.505
Industrie manifatturiere per lavorazione metalli, meccanica precisione	343	37	94	58	146	4.630	240	5.548
Industrie manifatturiere alimentari, tessili, abbigliamento, mobilio, altre	526	114	324	328	368	9.031	645	11.336
Industrie costruzioni e installazioni impianti edilizia	257	40	77	97	454	4.351	263	5.539
Commercio, pubblici esercizi, riparazioni beni di consumo e veicoli	347	116	355	182	375	4.837	1.758	7.970
<i>Commercio, pubblici esercizi e alberghi</i>	306	102	346	173	357	4.076	1.649	7.009
<i>Riparazioni beni consumo e veicoli</i>	41	14	9	9	18	761	109	961
Trasporti e comunicazioni	192	28	29	51	882	2.299	444	3.925
Credito e assicurazioni, servizi ad imprese, noleggio	186	190	106	61	3.119	1.890	232	5.784
<i>Credito e assicurazione</i>	136	178	53	29	2.925	1.347	113	4.781
<i>Servizi prestati alle imprese, noleggio</i>	50	12	53	32	194	543	119	1.003
Pubblica amministrazione, servizi pubblici e privati	1.017	587	2.886	1.706	5.708	5.339	1.936	19.179
<i>Pubblica amministrazione</i>	316	57	109	147	2.819	1.462	975	5.885
<i>Servizi pubblici e privati</i>	701	530	2.777	1.559	2.889	3.877	961	13.294
TOTALE	3.536	1.235	4.139	2.672	11.443	42.992	6.758	72.775
B — INDIPENDENTI								
Agricoltura, caccia, foreste e pesca	512	92	154	206	94	934	4.228	6.220
Energia, gas e acqua	—	—	—	—	—	—	1	1
<i>Estrazione combustibili, industria petrolifera</i>	—	—	—	—	—	—	—	—
<i>Energia elettrica, gas e acqua</i>	—	—	—	—	—	—	1	1
Industrie estrattive, manifatturiere per trasformazione minerali; industrie chimiche	19	10	15	16	7	233	200	500
Industrie manifatturiere per lavorazione metalli, meccanica precisione	48	9	19	25	15	529	555	1.200
Industrie manifatturiere alimentari, tessili, abbigliamento, mobilio, altre	185	49	79	78	63	1.143	1.198	2.795
Industrie costruzioni e installazioni impianti edilizia	145	22	21	58	43	1.274	452	2.015
Commercio, pubblici esercizi, riparazioni beni di consumo e veicoli	653	271	278	270	231	2.080	5.957	9.740
<i>Commercio, pubblici esercizi e alberghi</i>	615	262	268	254	213	1.734	5.558	8.904
<i>Riparazioni beni consumo e veicoli</i>	38	9	10	16	18	346	399	836
Trasporti e comunicazioni	126	22	32	37	25	355	570	1.167
Credito e assicurazioni, servizi ad imprese, noleggio	91	23	45	52	36	320	366	933
<i>Credito e assicurazione</i>	11	1	6	6	2	25	30	81
<i>Servizi prestati alle imprese, noleggio</i>	80	22	39	46	34	295	336	852
Pubblica amministrazione, servizi pubblici e privati	94	52	85	108	61	447	516	1.363
<i>Pubblica amministrazione</i>	—	—	—	—	—	—	—	—
<i>Servizi pubblici e privati</i>	94	52	85	108	61	447	516	1.363
TOTALE	1.873	550	728	850	575	7.315	14.043	25.934

TAV. 11 - Popolazione residente in età da 14 anni in poi non occupata, per sesso e numero di ore lavorate

ORE LAVORATE	DISOCCUPATI IN CERCA DI NUOVA OCCUPAZIONE		IN CERCA DI PRIMA OCCUPAZIONE		CASALINGHE	STUDENTI		RITIRATI DAL LAVORO		IN ALTRA CONDIZIONE NON PROFESSIONALE		TOTALE	
	MF	M	MF	M		MF	M	MF	M	MF	M	MF	M
Meno di 15	39	14	10	6	114	20	12	62	41	7	5	252	78
Da 15 a 24	34	9	24	15	55	15	10	69	47	3	1	200	82
Da 25 a 34	19	6	21	8	43	95	48	40	31	3	1	221	94
Da 35 a 39	30	9	13	9	21	28	11	17	11	2	1	111	41
40	227	109	17	13	70	16	8	55	42	24	17	409	189
Oltre 40	101	51	19	11	297	22	15	87	64	15	11	541	152
TOTALE	450	198	104	62	600	196	104	330	236	54	36	1.734	636

TAV. 12 - Popolazione residente in età da 19 anni in poi per sesso,

CONDIZIONE NELL'OTTOBRE 1981	LUOGO DI RESIDENZA													
	STESSO COMUNE DI RESIDENZA						ALTRO COMUNE DELLA STESSA PROVINCIA DI RESIDENZA						ALTRA PROVIN REGIONE	
	CONDIZIONE PROFESSIONALE 1976				CONDIZIONE NON PROFESSIO- NALE '76	TOTALE	CONDIZIONE PROFESSIONALE 1976				CONDIZIONE NON PROFESSIO- NALE '76	TOTALE	CONDIZIONE PRO	
	Agricol- tura	Industrie	Altre attività	Disoc- cupati			Agricol- tura	Industrie	Altre attività	Disoc- cupati			Agricol- tura	Industrie
Cond. professionale	10.966	22.918	42.505	1.795	11.369	89.553	394	1.107	2.154	123	768	4.546	82	334
OCCUPATI	10.855	22.380	42.073	1.418	10.763	87.489	385	1.075	2.120	105	737	4.422	80	309
Agricoltura	9.507	562	660	98	735	11.562	261	44	40	7	36	388	56	14
Industrie	804	18.836	7.720	528	3.783	31.671	65	830	331	34	211	1.471	12	244
Altre attività	544	2.982	33.693	792	6.245	44.256	59	201	1.749	64	490	2.563	12	51
DISOCCUPATI	111	538	432	377	606	2.064	9	32	34	18	31	124	2	25
Cond. non professionale	2.593	2.838	5.956	238	86.614	98.239	151	134	256	19	2.628	3.188	34	88
TOTALE	13.559	25.756	48.461	2.033	97.983	187.792	545	1.241	2.410	142	3.396	7.734	116	422
T O														
Cond. professionale	9.006	17.674	27.291	784	4.904	59.659	347	768	1.298	46	311	2.770	66	207
OCCUPATI	8.930	17.385	27.077	639	4.676	58.707	339	759	1.289	40	304	2.731	66	199
Agricoltura	7.823	453	531	67	392	9.266	233	36	24	3	22	318	43	11
Industrie	674	14.717	6.334	261	1.871	23.857	59	571	257	14	108	1.009	11	148
Altre attività	433	2.215	20.212	311	2.413	25.584	47	152	1.008	23	174	1.404	12	40
DISOCCUPATI	76	289	214	145	228	952	8	9	9	6	7	39	—	8
Cond. non professionale	1.872	2.008	3.239	84	23.542	30.745	103	47	78	3	614	845	25	31
TOTALE	10.878	19.682	30.530	868	28.446	90.404	450	815	1.376	49	925	3.615	91	238
M A														
Cond. professionale	1.960	5.244	15.214	1.011	6.465	29.894	47	339	856	77	457	1.776	16	127
OCCUPATI	1.925	4.995	14.996	779	6.087	28.782	46	316	831	65	433	1.691	14	110
Agricoltura	1.684	109	129	31	343	2.296	28	8	16	4	14	70	13	3
Industrie	130	4.119	1.386	267	1.912	7.814	6	259	74	20	103	462	1	96
Altre attività	111	767	13.481	481	3.832	18.672	12	49	741	41	316	1.159	—	11
DISOCCUPATI	35	249	218	232	378	1.112	1	23	25	12	24	85	2	17
Cond. non professionale	721	830	2.717	154	63.072	67.494	48	87	178	16	2.014	2.343	9	57
TOTALE	2.681	6.074	17.931	1.165	69.537	97.388	95	426	1.034	93	2.471	4.119	25	184
F E M														

luogo di residenza nel 1976, condizione nel 1976 e nel 1981

NELL'OTTOBRE 1976															TOTALE	
CIA DELLA STESSA DI RESIDENZA				PROVINCIA DI ALTRA REGIONE						ESTERO						
FESSIONALE 1976		CONDIZIONE NON PROFESSIONALE '76	TOTALE	CONDIZIONE PROFESSIONALE 1976				CONDIZIONE NON PROFESSIONALE '76	TOTALE	CONDIZIONE PROFESSIONALE 1976				CONDIZIONE NON PROFESSIONALE '76		TOTALE
Altre attività	Disoccupati			Agricoltura	Industrie	Altre attività	Disoccupati			Agricoltura	Industrie	Altre attività	Disoccupati			

TALE

710	55	250	1.431	152	345	1.041	110	711	2.359	12	87	141	4	68	312	98.201
696	47	235	1.367	146	317	1.009	90	675	2.237	12	74	131	2	60	279	95.794
22	4	16	112	91	27	36	13	76	243	10	8	8	—	10	36	12.341
108	16	65	445	27	181	128	21	134	491	—	55	33	—	14	102	34.180
566	27	154	810	28	109	845	56	465	1.503	2	11	90	2	36	141	49.273
14	8	15	64	6	28	32	20	36	122	—	13	10	2	8	33	2.407
151	6	1.015	1.294	29	138	294	26	1.820	2.307	4	36	58	4	281	383	105.411
861	61	1.265	2.725	181	483	1.335	136	2.531	4.666	16	123	199	8	349	695	203.612

SCHI

466	24	105	868	122	290	752	70	406	1.640	11	76	95	3	24	209	65.146
464	22	101	852	120	277	736	64	395	1.592	11	67	89	1	23	191	64.073
17	3	8	82	71	22	31	11	44	179	9	7	5	—	5	26	9.871
67	5	32	263	26	159	110	20	75	390	—	52	25	—	6	83	25.602
380	14	61	507	23	96	595	33	276	1.023	2	8	59	1	12	82	28.600
2	2	4	16	2	13	16	6	11	48	—	9	6	2	1	18	1.073
55	1	199	311	10	55	111	5	358	539	1	16	11	1	91	120	32.560
521	25	304	1.179	132	345	863	75	764	2.179	12	92	106	4	115	329	97.706

MINE

244	31	145	563	30	55	289	40	305	719	1	11	46	1	44	103	33.055
232	25	134	515	26	40	273	26	280	645	1	7	42	1	37	88	31.721
5	1	8	30	20	5	5	2	32	64	1	1	3	—	5	10	2.470
41	11	33	182	1	22	18	1	59	101	—	3	8	—	8	19	8.578
186	13	93	303	5	13	250	23	189	480	—	3	31	1	24	59	20.673
12	6	11	48	4	15	16	14	25	74	—	4	4	—	7	15	1.334
96	5	816	983	19	83	183	21	1.462	1.768	3	20	47	3	190	263	72.851
340	36	961	1.546	49	138	472	61	1.767	2.487	4	31	93	4	234	366	105.906

TAV. 13 - Stranieri residenti per classe di età e sesso; condizione professionale per settore di attività economica e posizione nella professione; condizione non professionale

CONDIZIONI	CLASSI DI ETÀ (anni)											TOTALE
	Meno di 5	5-9	10-14	15-19	20-24	25-29	30-34	35-44	45-54	55-64	65 e più	
A — MASCHI												
Condizione professionale	—	—	—	6	10	26	29	40	42	57	6	216
AGRICOLTURA	—	—	—	1	2	7	4	5	9	13	1	42
Indipendenti	—	—	—	—	—	5	3	3	5	9	—	25
Dipendenti	—	—	—	1	2	2	1	2	4	4	1	17
- di cui operai e assimilati	—	—	—	1	2	2	—	1	2	3	1	12
INDUSTRIE	—	—	—	5	3	7	11	16	15	22	1	80
Indipendenti	—	—	—	—	2	1	2	3	—	2	1	11
Dipendenti	—	—	—	5	1	6	9	13	15	20	—	69
- di cui operai e assimilati	—	—	—	5	1	4	6	8	13	17	—	54
COMMERCIO	—	—	—	—	2	4	6	8	9	9	1	39
Indipendenti	—	—	—	—	—	3	4	5	5	5	1	23
Dipendenti	—	—	—	—	2	1	2	3	4	4	—	16
- di cui operai e assimilati	—	—	—	—	2	—	2	2	2	3	—	11
ALTRE ATTIVITA'	—	—	—	—	3	8	8	11	9	13	3	55
Indipendenti	—	—	—	—	2	5	—	5	5	7	1	25
Dipendenti	—	—	—	—	1	3	8	6	4	6	2	30
- di cui operai e assimilati	—	—	—	—	1	1	4	1	2	2	1	12
Condizione non professionale	25	23	27	15	41	34	13	8	6	13	56	261
In cerca di prima occupazione	—	—	—	1	2	3	5	3	—	—	—	14
Scolari e studenti	—	20	27	14	36	30	5	1	—	—	—	133
Ritirati dal lavoro	—	—	—	—	—	—	2	1	1	10	53	67
Altri	25	3	—	—	3	1	1	3	5	3	3	47
TOTALE	25	23	27	21	51	60	42	48	48	70	62	477
B — FEMMINE												
Condizione professionale	—	—	—	1	11	23	15	34	24	15	4	127
AGRICOLTURA	—	—	—	—	1	4	—	2	3	2	1	13
Indipendenti	—	—	—	—	—	2	—	2	3	2	1	10
Dipendenti	—	—	—	—	1	2	—	—	—	—	—	3
- di cui operai e assimilati	—	—	—	—	1	1	—	—	—	—	—	2
INDUSTRIE	—	—	—	—	2	5	2	9	5	3	—	26
Indipendenti	—	—	—	—	—	1	—	1	2	—	—	4
Dipendenti	—	—	—	—	2	4	2	8	3	3	—	22
- di cui operai e assimilati	—	—	—	—	2	3	2	4	3	3	—	17
COMMERCIO	—	—	—	1	4	2	4	5	5	2	1	24
Indipendenti	—	—	—	—	1	1	2	1	1	1	1	8
Dipendenti	—	—	—	1	3	1	2	4	4	1	—	16
- di cui operai e assimilati	—	—	—	1	2	—	1	1	3	1	—	9
ALTRE ATTIVITA'	—	—	—	—	4	12	9	18	11	8	2	64
Indipendenti	—	—	—	—	1	—	1	5	2	—	—	9
Dipendenti	—	—	—	—	3	12	8	13	9	8	2	55
- di cui operai e assimilati	—	—	—	—	1	7	1	4	3	2	2	14
Condizione non professionale	30	30	24	31	35	39	25	36	28	41	90	409
In cerca di prima occupazione	—	—	—	6	—	3	4	—	—	—	—	13
Scolari e studenti	—	22	24	22	23	9	1	—	—	—	—	101
Casalinghe	—	—	—	3	11	26	17	34	25	32	49	197
Ritirati dal lavoro	—	—	—	—	—	—	1	1	—	7	30	39
Altri	30	8	—	—	1	1	2	3	2	2	11	59
TOTALE	30	30	24	32	46	62	40	70	52	56	94	536
C — TOTALE												
Condizione professionale	—	—	—	7	21	49	44	74	66	72	10	343
AGRICOLTURA	—	—	—	1	3	11	4	7	12	15	2	55
Indipendenti	—	—	—	—	—	7	3	5	8	11	1	35
Dipendenti	—	—	—	1	3	4	1	2	4	4	1	20
- di cui operai e assimilati	—	—	—	1	3	3	—	1	2	3	1	14
INDUSTRIE	—	—	—	5	5	12	13	25	20	25	1	106
Indipendenti	—	—	—	—	2	2	2	4	2	2	1	15
Dipendenti	—	—	—	5	3	10	11	21	18	23	—	91
- di cui operai e assimilati	—	—	—	5	3	7	8	12	16	20	—	71
COMMERCIO	—	—	—	1	6	6	10	13	14	11	2	63
Indipendenti	—	—	—	—	1	4	6	6	6	6	2	31
Dipendenti	—	—	—	1	5	2	4	7	8	5	—	32
- di cui operai e assimilati	—	—	—	1	4	—	3	3	5	4	—	20
ALTRE ATTIVITA'	—	—	—	—	7	20	17	29	20	21	5	119
Indipendenti	—	—	—	—	3	5	1	10	7	7	1	34
Dipendenti	—	—	—	—	4	15	16	19	13	14	4	85
- di cui operai e assimilati	—	—	—	—	2	2	5	5	5	4	3	26
Condizione non professionale	55	53	51	46	76	73	38	44	34	54	146	670
In cerca di prima occupazione	—	—	—	7	2	6	9	3	—	—	—	27
Scolari e studenti	—	42	51	36	59	39	6	1	—	—	—	234
Casalinghe	—	—	—	3	11	26	17	34	25	32	49	197
Ritirati dal lavoro	—	—	—	—	—	—	3	2	1	17	83	106
Altri	55	11	—	—	4	2	3	4	8	5	14	106
TOTALE	55	53	51	53	97	122	82	118	100	126	156	1.013

TAV. 14 - Famiglie residenti per ampiezza e tipo della famiglia

TIPO DELLA FAMIGLIA	FAMIGLIE CON COMPONENTI									TOTALE	
	1	2	3	4	5	6	7 e più		Famiglie	Componenti	
							Famiglie	Componenti			
A — FAMIGLIE IN COMPLESSO											
Tipo A	14.658	336	28	2	1	—	—	—	—	15.025	15.427
Tipo B	—	18.635	54	5	2	1	—	—	—	18.697	37.468
Tipo C	—	2.070	18.864	11.116	2.108	386	150	1.139	—	34.694	119.191
Tipo C 1	—	—	18.056	10.921	2.058	375	146	1.104	—	31.556	111.496
Tipo C 2	—	481	241	69	22	7	—	—	—	820	2.113
Tipo C 3	—	1.589	567	126	28	4	4	35	—	2.318	5.582
Tipo D	—	2.467	3.205	4.731	4.974	2.264	1.045	8.067	—	18.686	79.994
Tipo D 1	—	—	1.871	422	104	46	45	351	—	2.488	8.448
Tipo D 1.1	—	—	1.342	299	59	19	15	118	—	1.734	5.749
Tipo D 1.2	—	—	529	123	45	27	30	233	—	754	2.699
Tipo D 2	—	—	—	3.433	4.349	2.058	874	6.725	—	10.714	54.550
Tipo D 2.1	—	—	—	2.517	2.592	1.030	405	3.067	—	6.544	32.275
Tipo D 2.2	—	—	—	916	1.757	1.028	469	3.658	—	4.170	22.275
Tipo D 3	—	—	208	291	209	67	44	337	—	819	3.572
Tipo D 3.1	—	—	58	52	32	10	4	33	—	156	635
Tipo D 3.2	—	—	150	239	177	57	40	304	—	663	2.937
Tipo D 4	—	—	304	321	194	47	27	221	—	893	3.669
Tipo D 4.1	—	—	85	91	43	11	6	48	—	236	948
Tipo D 4.2	—	—	219	230	151	36	21	173	—	657	2.721
Tipo D 5	—	—	287	1	1	—	—	—	—	289	870
Tipo D 6	—	88	1	—	—	—	—	—	—	89	179
Tipo D 7	—	1.317	22	—	—	—	—	—	—	1.339	2.700
Tipo D 8	—	—	3	—	—	—	—	—	—	3	9
Tipo D 9	—	1.062	509	263	117	46	55	433	—	2.052	5.997
TOTALE	14.658	23.508	22.151	15.854	7.085	2.651	1.195	9.206	87.102	252.080	
B — FAMIGLIE CON MEMBRI AGGREGATI											
Tipo A	—	336	28	2	1	—	—	—	—	367	769
Tipo B	—	—	54	5	2	1	—	—	—	62	198
Tipo C	—	—	103	102	49	19	8	58	—	281	1.134
Tipo C 1	—	—	—	46	35	15	8	58	—	104	507
Tipo C 2	—	—	80	34	11	3	—	—	—	128	449
Tipo C 3	—	—	23	22	3	1	—	—	—	49	178
Tipo D	—	—	41	37	53	58	51	397	—	240	1.281
Tipo D 1	—	—	—	10	1	1	3	21	—	15	72
Tipo D 1.1	—	—	—	5	1	1	—	—	—	7	31
Tipo D 1.2	—	—	—	—	—	—	3	21	—	8	41
Tipo D 2	—	—	—	—	30	44	40	312	—	114	726
Tipo D 2.1	—	—	—	—	12	18	17	137	—	47	305
Tipo D 2.2	—	—	—	—	18	26	23	175	—	67	421
Tipo D 3	—	—	—	10	7	3	4	31	—	24	124
Tipo D 3.1	—	—	—	4	2	—	1	8	—	7	34
Tipo D 3.2	—	—	—	6	5	3	3	23	—	17	90
Tipo D 4	—	—	—	7	5	5	5	—	—	17	83
Tipo D 4.1	—	—	—	3	—	—	—	—	—	3	12
Tipo D 4.2	—	—	—	4	5	5	—	—	—	14	71
Tipo D 5	—	—	—	1	1	—	—	—	—	2	9
Tipo D 6	—	—	—	—	—	—	—	—	—	—	3
Tipo D 7	—	—	1	—	—	—	—	—	—	—	—
Tipo D 8	—	—	22	—	—	—	—	—	—	22	66
Tipo D 9	—	—	18	9	9	5	4	33	—	45	198
TOTALE	—	336	226	146	105	78	59	455	950	3.382	
C — FAMIGLIE SENZA MEMBRI AGGREGATI											
Tipo A	14.658	—	—	—	—	—	—	—	—	14.658	14.658
Tipo B	—	18.635	—	—	—	—	—	—	—	18.635	37.270
Tipo C	—	2.070	18.761	11.014	2.059	367	142	1.081	—	34.413	118.057
Tipo C 1	—	—	18.056	10.875	2.023	360	138	1.046	—	31.452	110.989
Tipo C 2	—	481	161	35	11	4	—	—	—	692	1.664
Tipo C 3	—	1.589	544	104	25	3	4	35	—	2.269	5.404
Tipo D	—	2.467	3.164	4.694	4.921	2.206	994	7.670	—	18.446	78.713
Tipo D 1	—	—	1.871	412	103	45	42	330	—	2.473	8.376
Tipo D 1.1	—	—	1.342	294	58	18	15	118	—	1.727	5.718
Tipo D 1.2	—	—	529	118	45	27	27	212	—	746	2.658
Tipo D 2	—	—	—	3.433	4.319	2.014	834	6.413	—	10.600	53.824
Tipo D 2.1	—	—	—	2.517	2.580	1.012	388	2.930	—	6.497	31.970
Tipo D 2.2	—	—	—	916	1.739	1.002	446	3.483	—	4.103	21.854
Tipo D 3	—	—	208	281	202	64	40	306	—	795	3.448
Tipo D 3.1	—	—	58	48	30	10	3	25	—	149	601
Tipo D 3.2	—	—	150	233	172	54	37	281	—	646	2.847
Tipo D 4	—	—	304	314	189	42	27	221	—	876	3.586
Tipo D 4.1	—	—	85	88	43	11	6	48	—	233	936
Tipo D 4.2	—	—	219	226	146	31	21	173	—	643	2.650
Tipo D 5	—	—	287	—	—	—	—	—	—	287	861
Tipo D 6	—	88	—	—	—	—	—	—	—	88	176
Tipo D 7	—	1.317	—	—	—	—	—	—	—	1.317	2.634
Tipo D 8	—	—	3	—	—	—	—	—	—	3	9
Tipo D 9	—	1.062	491	254	108	41	51	400	—	2.007	5.799
TOTALE	14.658	23.172	21.925	15.708	6.980	2.573	1.136	8.751	86.152	248.698	

TAV. 15 - Famiglie residenti con almeno un nucleo familiare, per tipo del nucleo e ampiezza della famiglia

TIPO DEL NUCLEO	FAMIGLIE CON COMPONENTI								
	2	3	4	5	6	7 e più		TOTALE	
						Famiglie	Componenti	Famiglie	Componenti
Coniugi	18.635	2.088	903	1.496	803	307	2.404	24.232	61.848
Coniugi e figli	—	18.183	13.879	5.018	1.677	758	5.776	39.515	150.993
Padre e figli	510	368	185	90	36	20	156	1.209	3.686
Madre e figli	2.669	790	294	113	25	22	182	3.913	9.781

TAV. 16 - Famiglie residenti per tipo di famiglia e di componenti

TIPO DELLA FAMIGLIA	FAMIGLIE	COMPONENTI											
		CAPO FAMIGLIA DI CENSIMENTO, PARENTI E AFFINI								MEMBRI AGGREGATI		TOTALE	
		CAPO FAMIGLIA DI CENSIMENTO		CONIUGE	FIGLI		ALTRI PARENTI E AFFINI	TOTALE		TOTALE	di cui addetti ai servizi della famiglia		
		M	F		TOTALE	di cui celibi o nubili		MF	M			MF	M
Tipo A	15.025	4.869	10.156	—	—	—	—	15.025	4.869	402	30	15.427	4.980
Tipo B	18.697	18.635	62	18.697	—	—	—	37.394	18.697	74	8	37.468	18.724
Tipo C	34.694	32.317	2.377	31.556	52.613	52.199	—	118.863	61.272	328	13	119.191	61.384
C 1	31.556	31.497	59	31.556	48.269	48.012	—	111.381	58.077	115	10	111.496	58.135
C 2	820	820	—	—	1.137	1.071	—	1.957	1.478	156	1	2.113	1.490
C 3	2.318	—	2.318	—	3.207	3.116	—	5.525	1.717	57	2	5.582	1.759
Tipo D	18.686	16.686	2.000	13.202	17.550	13.005	30.281	79.719	37.749	275	5	79.994	37.875
D 1	2.488	2.476	12	2.488	—	—	3.455	8.431	3.722	17	—	8.448	3.727
D 1.1	1.734	1.726	8	1.734	—	—	2.274	5.742	2.344	7	—	5.749	2.346
D 1.2	754	750	4	754	—	—	1.181	2.689	1.378	10	—	2.699	1.381
D 2	10.714	10.702	12	10.714	15.288	11.760	17.701	54.417	26.008	133	3	54.550	26.078
D 2.1	6.544	6.541	3	6.544	9.912	9.695	9.223	32.223	14.558	52	2	32.275	14.583
D 2.2	4.170	4.161	9	4.170	5.376	2.065	8.478	22.194	11.450	81	1	22.275	11.495
D 3	819	819	—	—	1.076	518	1.652	3.547	2.146	25	1	3.572	2.151
D 3.1	156	156	—	—	230	200	241	627	340	8	—	635	342
D 3.2	663	663	—	—	846	318	1.411	2.920	1.806	17	1	2.937	1.809
D 4	893	—	893	—	1.186	727	1.573	3.652	1.282	17	—	3.669	1.293
D 4.1	236	—	236	—	347	336	362	945	272	3	—	948	273
D 4.2	657	—	657	—	839	391	1.211	2.707	1.010	14	—	2.721	1.020
D 5	289	248	41	—	—	—	578	867	537	3	—	870	537
D 6	89	63	26	—	—	—	89	178	152	1	—	179	152
D 7	1.339	1.009	330	—	—	—	1.339	2.678	1.009	22	1	2.700	1.017
D 8	3	2	1	—	—	—	6	9	5	—	—	9	5
D 9	2.052	1.367	685	—	—	—	3.888	5.940	2.888	57	—	5.997	2.915
TOTALE	87.102	72.507	14.595	63.455	70.163	65.204	30.281	251.001	122.587	1.079	56	252.080	122.963

segue TAV. 17 — Famiglie residenti per ampiezza, stato civile, classe di età e sesso del capo famiglia di censimento

C — FEMMINE

STATO CIVILE E CLASSE DI ETÀ DEL CAPO FAMIGLIA	FAMIGLIE CON COMPONENTI											
	1		2	3	4	5	6	7 e più		TOTALE		
	TOTALE	di cui non coabitante						Famiglie	Componenti	FAMIGLIE		COMPONENTI
			Numero	di cui con figli								
Nubili	2.128	1.679	575	127	39	12	2	2	15	2.885	170	3.902
Meno di 20	17	11	3	1	1	—	—	—	—	22	2	30
20-24	159	94	21	6	2	—	—	—	—	188	8	227
25-29	177	110	39	12	4	—	—	—	7	234	20	319
30-34	119	77	44	10	2	—	—	—	—	176	19	251
35-39	57	47	53	18	2	—	—	—	—	131	22	230
40-44	49	34	64	12	2	—	—	—	—	128	22	229
45-49	93	67	49	16	2	—	—	—	—	162	14	257
50-54	134	108	56	15	5	—	—	—	—	212	20	322
55-59	224	189	69	15	7	—	—	—	—	315	15	435
60-64	223	195	50	7	2	—	—	—	—	284	7	362
65-69	273	229	46	8	1	—	—	—	—	330	11	403
70-74	260	219	35	3	6	—	—	—	—	307	8	378
75 e piu'	343	299	46	4	3	—	—	—	—	396	2	459
Coniugate	307	261	269	214	100	56	25	9	70	980	461	2.387
Meno di 20	—	—	—	—	—	—	—	—	—	—	—	—
20-24	10	9	8	10	2	—	—	—	—	31	19	69
25-29	26	20	26	26	1	—	—	—	—	83	40	181
30-34	18	14	19	38	15	—	—	—	—	93	66	246
35-39	19	16	17	22	18	—	—	—	—	85	56	238
40-44	21	20	10	24	19	—	—	—	—	89	63	270
45-49	23	18	16	34	17	—	—	—	—	108	72	330
50-54	31	26	25	21	14	—	—	—	—	97	49	233
55-59	35	28	41	18	7	—	—	—	—	110	39	254
60-64	28	26	28	14	1	—	—	—	—	76	20	156
65-69	37	33	38	5	4	—	—	—	—	94	24	197
70-74	28	23	28	1	1	—	—	—	—	66	11	136
75 e piu'	31	28	13	1	1	—	—	—	—	48	2	77
Separate legalmente	144	111	155	101	31	6	1	1	8	439	272	925
Meno di 20	—	—	—	—	—	—	—	—	—	—	—	—
20-24	6	3	6	1	—	—	—	—	—	14	8	26
25-29	18	14	29	11	—	—	—	—	—	58	37	109
30-34	21	17	34	12	6	—	—	—	—	74	48	155
35-39	13	6	23	31	3	—	—	—	—	70	56	164
40-44	14	12	22	23	8	—	—	—	—	70	52	174
45-49	11	8	15	13	7	—	—	—	—	47	33	116
50-54	13	8	7	4	3	—	—	—	—	27	13	51
55-59	17	17	9	5	1	—	—	—	—	33	14	59
60-64	14	13	8	1	1	—	—	—	—	25	8	42
65-69	10	9	1	—	2	—	—	—	—	13	2	20
70-74	4	3	—	—	—	—	—	—	—	4	—	4
75 e piu'	3	1	1	—	—	—	—	—	—	4	1	5
Vedove	7.364	6.032	1.611	595	318	159	32	23	194	10.102	2.293	14.824
Meno di 20	—	—	—	—	—	—	—	—	—	—	—	—
20-24	—	—	3	1	—	—	—	—	—	4	3	9
25-29	—	—	7	2	—	—	—	—	—	10	10	24
30-34	7	5	15	16	3	—	—	—	—	43	36	109
35-39	12	9	22	31	6	—	—	—	—	75	59	194
40-44	26	19	62	69	25	—	—	—	—	191	153	506
45-49	54	40	135	81	46	—	—	—	—	324	245	795
50-54	203	147	225	98	49	—	—	—	—	603	349	1.298
55-59	521	404	288	96	37	—	—	—	—	971	392	1.689
60-64	729	577	174	48	41	—	—	—	—	1.011	232	1.490
65-69	1.402	1.166	195	42	39	—	—	—	—	1.718	241	2.298
70-74	1.617	1.374	190	43	30	—	—	—	—	1.916	241	2.446
75 e piu'	2.793	2.291	295	68	41	—	—	—	—	3.236	332	3.966
Divorziate	87	71	60	29	10	3	—	—	—	189	86	349
Meno di 20	—	—	1	—	—	—	—	—	—	1	1	2
20-24	1	—	2	1	—	—	—	—	—	4	3	8
25-29	3	2	2	—	—	—	—	—	—	5	2	7
30-34	7	5	7	3	2	—	—	—	—	20	12	43
35-39	10	8	9	9	2	—	—	—	—	31	19	68
40-44	8	5	9	4	2	—	—	—	—	23	14	46
45-49	14	13	8	7	2	—	—	—	—	31	14	59
50-54	9	9	13	4	1	—	—	—	—	28	16	56
55-59	12	9	5	1	1	—	—	—	—	19	3	29
60-64	12	12	3	—	—	—	—	—	—	15	1	18
65-69	7	5	1	—	—	—	—	—	—	8	1	9
70-74	4	3	—	—	—	—	—	—	—	4	—	4
75 e piu'	—	—	—	—	—	—	—	—	—	—	—	—
TOTALE	10.030	8.154	2.670	1.066	498	236	60	35	287	14.595	3.282	22.387
Meno di 20	17	11	3	1	1	—	—	—	—	22	2	30
20-24	175	106	39	18	4	—	—	—	—	238	39	333
25-29	222	144	103	52	6	—	—	—	—	389	110	641
30-34	168	115	114	76	26	—	—	—	—	391	171	768
35-39	108	83	122	105	31	—	—	—	—	381	205	869
40-44	120	93	167	137	56	—	—	—	—	509	309	1.247
45-49	189	138	224	148	74	—	—	—	—	664	378	1.544
50-54	395	302	321	145	73	—	—	—	—	970	445	1.963
55-59	806	647	420	138	53	—	—	—	—	1.457	476	2.493
60-64	1.006	820	265	71	46	—	—	—	—	1.415	270	2.079
65-69	1.734	1.449	283	55	46	—	—	—	—	2.170	279	2.936
70-74	1.916	1.624	254	47	37	—	—	—	—	2.301	261	2.973
75 e piu'	3.174	2.622	355	73	45	—	—	—	—	3.688	337	4.511

TAV. 18 - Famiglie residenti per condizione professionale o

CONDIZIONE DEL CAPO FAMIGLIA	FAMIGLIE CON COMPONENTI TUTTI IN CONDIZIONE PROFESSIONALE							
	TUTTI IN AGRICOLTURA		TUTTI NELLE INDUSTRIE		TUTTI IN ALTRE ATTIVITÀ		TUTTI IN SETTORI DIVERSI	
	Famiglie	Componenti	Famiglie	Componenti	Famiglie	Componenti	Famiglie	Componenti
Occupato	738	1.114	1.590	2.546	4.142	6.364	2.006	4.984
-Agricoltura	738	1.114	—	—	—	—	450	1.232
-Industrie	—	—	1.590	2.546	—	—	978	2.372
-Altre attività	—	—	—	—	4.142	6.364	578	1.380
Disoccupato	15	15	55	71	86	113	34	81
In condizione non professionale	—	—	—	—	—	—	—	—
In cerca di prima occupazione	—	—	—	—	—	—	—	—
Studenti	—	—	—	—	—	—	—	—
Casalinghe	—	—	—	—	—	—	—	—
Ritirati dal lavoro	—	—	—	—	—	—	—	—
Altri	—	—	—	—	—	—	—	—
TOTALE	753	1.129	1.645	2.617	4.228	6.477	2.040	5.065

TAV. 19 - Famiglie residenti per ampiezza e numero di componenti (occupati, in età inferiore a 6 anni, in età di 60 anni e più, in età di 75 anni e più)

COMPONENTI OCCUPATI — COMPONENTI IN ETÀ INFERIORE A 6 ANNI — COMPONENTI IN ETÀ DI 60 ANNI E PIÙ — COMPONENTI IN ETÀ DI 75 ANNI E PIÙ	FAMIGLIE CON COMPONENTI									
	1	2	3	4	5	6	7 e più		TOTALE	
							Famiglie	Componenti	Famiglie	Componenti
NUMERO COMPONENTI OCCUPATI										
Nessuno	11.151	12.192	1.913	466	104	26	2	14	25.854	43.828
1	3.507	7.781	10.248	6.689	2.389	732	160	1.177	31.506	94.083
2	—	3.535	9.055	6.953	3.143	1.112	308	2.270	24.106	86.704
3	—	—	935	1.536	1.156	539	341	2.568	4.507	20.531
4	—	—	—	210	277	188	222	1.770	897	5.123
5 e più	—	—	—	—	16	54	162	1.407	232	1.811
TOTALE	14.658	23.508	22.151	15.854	7.085	2.651	1.195	9.206	87.102	252.080
NUMERO COMPONENTI IN ETÀ INFERIORE A 6 ANNI										
Nessuno	14.658	23.389	17.389	12.333	5.294	1.737	724	5.487	75.524	205.314
1	—	119	4.739	2.687	1.551	734	342	2.671	10.172	40.033
2	—	—	23	833	208	166	112	900	1.342	6.337
3 e più	—	—	—	1	32	14	17	148	64	396
TOTALE	14.658	23.508	22.151	15.854	7.085	2.651	1.195	9.206	87.102	252.080
NUMERO COMPONENTI IN ETÀ DI 60 ANNI E PIÙ										
Nessuno	4.623	8.427	15.879	11.074	2.661	594	249	1.917	43.507	132.196
1	10.035	5.497	3.410	3.523	2.562	735	337	2.611	26.099	65.182
2	—	9.584	2.417	1.018	1.784	1.223	444	3.377	16.470	50.126
3 e più	—	—	445	239	78	99	165	1.301	1.026	4.576
TOTALE	14.658	23.508	22.151	15.854	7.085	2.651	1.195	9.206	87.102	252.080
NUMERO COMPONENTI IN ETÀ DI 75 ANNI E PIÙ										
Nessuno	10.633	19.519	20.003	13.722	5.315	1.804	728	5.621	71.724	207.588
1	4.025	2.827	1.873	1.902	1.443	634	333	2.555	13.037	36.480
2	—	1.162	264	225	324	209	120	920	2.304	7.810
3 e più	—	—	11	5	3	4	14	110	37	202
TOTALE	14.658	23.508	22.151	15.854	7.085	2.651	1.195	9.206	87.102	252.080

non professionale dei componenti e condizione del capo famiglia di censimento

FAMIGLIE CON COMPONENTI IN CONDIZIONE PROFESSIONALE E NON PROFESSIONALE								FAMIGLIE CON COMPONENTI TUTTI IN CONDIZIONE NON PROFESSIONALE	
TUTTI IN AGRICOLTURA		TUTTI NELLE INDUSTRIE		TUTTI IN ALTRE ATTIVITÀ		TUTTI IN SETTORI DIVERSI		Famiglie	Componenti
Famiglie	Componenti	Famiglie	Componenti	Famiglie	Componenti	Famiglie	Componenti		
3.901	13.309	12.661	43.553	17.552	61.223	9.618	39.937	—	—
3.901	13.309	—	—	—	—	2.711	12.436	—	—
—	—	12.661	43.553	—	—	4.241	16.885	—	—
—	—	—	—	17.552	61.223	2.666	10.616	—	—
43	127	207	683	155	482	116	479	—	—
645	2.543	2.704	10.379	4.152	14.300	1.500	7.714	25.182	42.063
1	5	31	106	69	217	5	24	261	476
—	—	4	10	24	68	—	—	231	320
41	116	249	705	461	1.331	103	450	4.372	5.160
572	2.299	2.316	9.158	3.404	12.005	1.311	6.851	19.175	34.195
31	123	104	400	194	679	81	389	1.143	1.912
4.589	15.979	15.572	54.615	21.859	76.005	11.234	48.130	25.182	42.063

TAV. 20 - Famiglie residenti per ampiezza e specie di alloggio in cui dimorano

SPECIE DI ALLOGGIO	FAMIGLIE CON COMPONENTI									
	1	2	3	4	5	6	7 e più		TOTALE	
							Famiglie	Componenti	Famiglie	Componenti
FAMIGLIE CHE OCCUPANO UN'ABITAZIONE	12.253	22.122	21.191	15.421	7.009	2.640	1.193	9.186	81.829	241.825
In proprietà	7.145	14.051	13.174	9.847	4.772	1.887	819	6.269	51.695	155.608
In affitto	4.024	6.413	6.374	4.458	1.741	531	212	1.637	23.753	67.332
Ad altro titolo	1.084	1.658	1.643	1.116	496	222	162	1.280	6.381	18.885
FAMIGLIE CHE OCCUPANO UN ALTRO TIPO DI ALLOGGIO	38	28	18	9	4	1	—	—	98	210
FAMIGLIE IN COABITAZIONE	2.365	1.358	942	424	71	10	1	7	5.171	10.025
FAMIGLIE SENZA ABITAZIONE	2	—	—	—	1	—	1	13	4	20
TOTALE	14.658	23.508	22.151	15.854	7.085	2.651	1.195	9.206	87.102	252.080

TAV. 21 - Famiglie residenti per tipo della

TIPO DELLA FAMIGLIA	NUMERO DEI					
	1			2		
	FAMIGLIE	FIGLI CONVIVENTI		FAMIGLIE	FIGLI CONVIVENTI	
		TOTALE	di cui in età inferiore a 18 anni		TOTALE	di cui in età inferiore a 18 anni
Tipo C 1	18.107	18.107	10.819	10.908	21.816	16.054
Tipo C 2	579	579	173	186	372	147
- di cui con padre separato legalmente	63	63	48	17	34	27
Tipo C 3	1.617	1.617	434	563	1.126	532
- di cui con madre separata legalmente	144	144	116	87	174	131
Tipo D 2.1	3.707	3.707	2.277	2.374	4.748	3.468
Tipo D 2.2	3.216	3.216	245	765	1.530	425
Tipo D 3.1	101	101	37	42	84	45
-di cui con padre separato legalmente	9	9	5	1	2	1
Tipo D 3.2	518	518	54	115	230	65
-di cui con padre separato legalmente	10	10	6	4	8	7
Tipo D 4.1	142	142	62	81	162	81
-di cui con madre separata legalmente	8	8	6	3	6	3
Tipo D 4.2	514	514	81	113	226	92
-di cui con madre separata legalmente	5	5	1	2	4	2
TOTALE	28.501	28.501	14.182	15.147	30.294	20.909

TAV. 22 - Convivenze e componenti permanenti,

SPECIE DELLA CONVIVENZA	NUMERO CONVIVENZE	COMPONENTI					
		IN CONDIZIONE PROFESSIONALE					
		DIRIGENTI E IMPIEGATI		LAVORATORI DIPENDENTI		ALTRI	
		In complesso	di cui nella pubblica amministrazione, servizi pubblici e privati	In complesso	di cui nella pubblica amministrazione, servizi pubblici e privati	In complesso	di cui nella pubblica amministrazione, servizi pubblici e privati
Convivenze ecclesiastiche	79	171	166	87	65	21	1
Istituti di istruzione	10	11	11	7	7	—	—
Istituti assistenziali	32	9	2	7	1	1	—
Istituti e case di cura	21	7	6	13	8	—	—
Istituti di prevenzione e pena	3	9	9	58	58	—	—
Alberghi, pensioni, locande	195	1	1	7	—	7	—
Navi mercantili	—	—	—	—	—	—	—
Altre convivenze	70	80	80	144	138	1	—
TOTALE	410	288	275	323	277	30	1

TAV. 23 - Convivenze secondo il numero di componenti

SPECIE DELLA CONVIVENZA	NUMERO CONVIVENZE	COMPONENTI			da 1 a 15			da 16 a 25	
		M	F	MF	CONVIVENZE	COMPONENTI		CONVIVENZE	COMPO
						MF	M		
Convivenze ecclesiastiche	79	178	781	959	64	401	128	3	62
Istituti di istruzione	10	205	72	277	3	21	10	2	36
Istituti assistenziali	32	387	755	1.142	14	114	43	4	80
Istituti e case di cura	21	1.192	1.053	2.245	4	21	7	1	20
Istituti di prevenzione e pena	3	324	3	327	1	14	14	—	—
Alberghi, pensioni, locande	195	1.630	1.254	2.884	145	971	571	23	434
Navi mercantili	—	—	—	—	—	—	—	—	—
Altre convivenze	70	1.415	48	1.463	65	259	225	2	37
TOTALE	410	5.331	3.966	9.297	296	1.801	998	35	669

famiglia e numero di figli conviventi

FIGLI CONVIVENTI											
3			4			5 e più			TOTALE		
FAMIGLIE	FIGLI CONVIVENTI		FAMIGLIE	FIGLI CONVIVENTI		FAMIGLIE	FIGLI CONVIVENTI		FAMIGLIE	FIGLI CONVIVENTI	
	TOTALE	di cui in età inferiore a 18 anni		TOTALE	di cui in età inferiore a 18 anni		TOTALE	di cui in età inferiore a 18 anni		TOTALE	di cui in età inferiore a 18 anni
2.038	6.114	4.317	363	1.452	964	140	780	475	31.556	48.269	32.629
38	114	67	13	52	29	4	20	7	820	1.137	423
4	12	9	—	—	—	—	—	—	84	109	84
106	318	169	25	100	41	7	46	18	2.318	3.207	1.194
18	54	37	3	12	9	1	7	4	253	391	297
402	1.206	866	56	224	144	5	27	24	6.544	9.912	6.779
154	462	194	22	88	42	13	80	48	4.170	5.376	954
11	33	19	—	—	—	2	12	5	156	230	106
—	—	—	—	—	—	—	—	—	10	11	6
23	69	39	6	24	19	1	5	2	663	846	179
1	3	3	1	4	4	—	—	—	16	25	20
10	30	14	2	8	5	1	5	5	236	347	167
1	3	3	—	—	—	—	—	—	12	17	12
24	72	31	3	12	6	3	15	3	657	839	213
—	—	—	—	—	—	—	—	—	7	9	3
2.806	8.418	5.716	490	1.960	1.250	176	990	587	47.120	70.163	42.644

attivi e non attivi, per specie della convivenza

ATTIVI			COMPONENTI NON ATTIVI				TOTALE COMPONENTI		
IN CERCA DI PRIMA OCCUPAZIONE	TOTALE		MASCHI E FEMMINE	MASCHI	FEMMINE	MASCHI E FEMMINE	MASCHI	FEMMINE	MASCHI E FEMMINE
	MASCHI	FEMMINE							
—	87	192	279	60	426	486	147	618	765
—	9	9	18	2	6	8	11	15	26
—	1	16	17	339	666	1.005	340	682	1.022
—	4	16	20	464	346	810	468	362	830
—	67	—	67	41	—	41	108	—	108
—	3	12	15	5	15	20	8	27	35
—	—	—	—	—	—	—	—	—	—
3	221	7	228	8	16	24	229	23	252
3	392	252	644	919	1.475	2.394	1.311	1.727	3.038

presenti per sesso e specie della convivenza

NENTI	da 26 a 50			da 51 a 75			da 76 a 100			oltre 100		
	CONVIVENZE	COMPONENTI		CONVIVENZE	COMPONENTI		CONVIVENZE	COMPONENTI		CONVIVENZE	COMPONENTI	
		MF	M		MF	M		MF	M		MF	M
19	6	229	30	3	185	—	1	82	1	—	—	—
33	4	133	79	—	—	—	1	87	83	—	—	—
11	7	217	71	3	170	47	2	162	58	2	399	157
7	5	177	65	4	253	117	2	178	98	5	1.596	898
—	—	—	—	—	—	—	1	84	81	1	229	229
231	12	420	227	12	748	403	2	159	97	1	152	101
—	—	—	—	—	—	—	—	—	—	—	—	—
37	1	36	22	1	72	72	—	—	—	1	1.059	1.059
338	35	1.212	494	23	1.428	639	9	752	418	10	3.435	2.444

TAV. 24 - Abitazioni occupate per numero di occupanti,

NUMERO DI STANZE — TITOLO DI GODIMENTO	ABITAZIONI OCCUPATE					
	1	2	3	4	5	6
Abitazioni occupate	11.458	20.881	20.591	15.577	8.187	3.514
1	215	125	97	57	25	13
2	1.664	1.245	454	153	37	5
3	3.151	4.842	3.000	1.415	420	105
4	3.263	7.380	7.462	4.719	2.099	653
5	1.684	4.223	5.525	4.860	2.699	1.206
6	713	1.737	2.293	2.320	1.426	704
7	311	643	872	976	652	371
8	154	312	405	472	387	209
9 e piu'	303	374	483	605	442	248
- di cui in proprieta'	6.629	13.088	12.708	9.959	5.662	2.518
1	78	70	59	40	22	8
2	698	601	140	40	17	1
3	1.606	2.615	1.321	613	218	53
4	2.006	4.638	4.379	2.692	1.299	414
5	1.150	2.880	3.746	3.273	1.903	870
6	512	1.249	1.704	1.706	1.054	517
7	212	475	644	734	480	274
8	121	247	317	370	306	169
9 e piu'	246	313	398	491	363	212
- di cui in affitto	3.812	6.205	6.286	4.500	1.942	721
1	94	34	31	11	1	—
2	821	532	262	90	17	3
3	1.295	1.864	1.440	697	179	41
4	1.012	2.239	2.541	1.707	682	196
5	379	1.028	1.376	1.297	627	252
6	119	349	411	431	245	132
7	55	95	145	152	114	65
8	18	37	45	60	38	19
9 e piu'	19	27	35	55	39	13
Abit.occup.senza stanze esclusivam.ad altro uso	11.458	20.881	20.591	15.577	8.187	3.514
1	218	127	97	57	25	13
2	1.678	1.266	459	156	37	5
3	3.179	4.904	3.040	1.438	430	105
4	3.272	7.428	7.577	4.806	2.131	674
5	1.684	4.243	5.551	4.932	2.733	1.217
6	706	1.720	2.275	2.288	1.434	712
7	296	591	818	944	655	368
8	149	276	368	451	366	192
9 e piu'	276	326	406	505	376	228
- di cui in proprieta'	6.629	13.088	12.708	9.959	5.662	2.518
1	80	71	59	40	22	8
2	704	614	142	43	17	1
3	1.628	2.654	1.342	626	223	53
4	2.016	4.679	4.467	2.749	1.320	428
5	1.146	2.914	3.775	3.331	1.935	882
6	509	1.232	1.693	1.686	1.068	524
7	205	434	608	714	477	273
8	113	214	292	354	289	156
9 e piu'	228	276	330	416	311	193
- di cui in affitto	3.812	6.205	6.286	4.500	1.942	721
1	94	34	31	11	1	—
2	825	538	265	90	17	3
3	1.301	1.882	1.454	707	184	41
4	1.009	2.244	2.557	1.723	689	201
5	379	1.010	1.371	1.302	627	249
6	116	349	405	426	240	132
7	52	87	133	145	114	67
8	17	36	45	55	36	15
9 e piu'	19	25	32	41	34	13
Abit.occ.senza stanze esclus.altro uso e cucine	11.458	20.881	20.591	15.577	8.187	3.514
1	1.579	1.157	434	164	52	16
2	3.200	4.603	2.668	1.271	381	91
3	3.391	7.372	7.363	4.534	1.940	613
4	1.771	4.582	5.832	4.982	2.713	1.174
5	775	1.913	2.624	2.639	1.665	815
6	316	646	902	1.025	711	403
7	151	278	362	456	354	183
8	98	167	190	234	178	107
9 e piu'	177	163	216	272	193	112
- di cui in proprieta'	6.629	13.088	12.708	9.959	5.662	2.518
1	666	573	164	73	35	9
2	1.577	2.454	1.124	527	192	44
3	2.066	4.587	4.233	2.541	1.164	385
4	1.200	3.117	3.923	3.301	1.905	837
5	558	1.388	1.983	1.961	1.252	608
6	222	474	668	780	531	305
7	112	221	284	362	278	145
8	82	132	156	191	145	91
9 e piu'	146	142	173	223	160	94
- di cui in affitto	3.812	6.205	6.286	4.500	1.942	721
1	750	469	225	66	13	1
2	1.369	1.803	1.325	655	169	38
3	1.066	2.271	2.587	1.673	662	187
4	403	1.127	1.470	1.363	635	250
5	135	373	457	490	273	147
6	51	101	150	158	118	68
7	19	32	39	54	37	18
8	8	17	13	18	9	9
9 e piu'	11	12	20	23	16	3

numero di stanze e titolo di godimento

DA PERSONE				TOTALE			
7	8	9 e più		ABITAZIONI	STANZE	OCCUPANTI	
		ABITAZIONI	OCCUPANTI			FAMIGLIE	COMPONENTI
983	364	274	2.708	81.829	384.777	86.983	251.821
5	1	—	—	538	538	551	1.230
3	—	1	9	3.562	7.124	3.618	6.373
21	8	2	20	12.964	38.892	13.368	30.456
131	47	19	183	25.773	103.092	27.038	75.174
252	64	35	337	20.548	102.740	22.189	69.489
204	79	40	407	9.516	57.096	10.373	34.167
138	58	48	466	4.069	28.483	4.461	15.499
94	37	42	400	2.112	16.896	2.348	8.424
135	70	87	886	2.747	29.916	3.037	11.009
712	246	173	1.709	51.695	255.608	55.351	162.844
5	—	—	—	282	282	292	748
2	—	1	9	1.500	3.000	1.525	2.594
11	5	1	11	6.443	19.329	6.659	14.787
72	29	7	70	15.536	62.144	16.366	44.972
167	34	21	204	14.044	70.220	15.241	47.620
150	55	21	211	6.968	41.808	7.619	25.019
114	39	28	272	3.000	21.000	3.305	11.456
74	26	31	293	1.661	13.288	1.849	6.609
117	58	63	639	2.261	24.537	2.495	9.039
165	72	50	490	23.753	98.444	24.862	69.337
—	—	—	—	171	171	174	304
1	—	—	—	1.726	3.452	1.750	3.141
8	2	1	9	5.527	16.581	5.692	13.353
42	16	10	95	8.445	33.780	8.795	25.044
57	20	8	77	5.044	25.220	5.376	17.034
31	16	8	87	1.742	10.452	1.876	6.223
10	7	11	105	654	4.578	712	2.479
9	6	3	29	235	1.880	262	911
7	5	9	88	209	2.330	225	848
983	364	274	2.708	81.829	380.765	86.983	251.821
5	1	—	—	543	543	556	1.237
3	—	1	9	3.605	7.210	3.661	6.456
22	8	2	20	13.128	39.384	13.535	30.877
134	48	19	183	26.089	104.356	27.382	76.287
259	65	36	347	20.720	103.600	22.372	70.198
211	81	39	397	9.466	56.796	10.330	34.087
136	61	53	512	3.922	27.454	4.317	15.143
93	34	43	412	1.972	15.776	2.192	7.926
120	66	81	828	2.384	25.646	2.638	9.610
712	246	173	1.709	51.695	252.548	55.351	162.844
5	—	—	—	285	285	295	752
2	—	1	9	1.524	3.048	1.549	2.644
11	5	1	11	6.543	19.629	6.760	15.027
75	30	7	70	15.771	63.084	16.622	45.774
173	35	22	214	14.213	71.065	15.421	48.295
158	56	20	201	6.946	41.676	7.605	25.035
111	42	32	309	2.896	20.272	3.203	11.198
71	23	30	286	1.542	12.336	1.716	6.181
106	55	60	609	1.975	21.153	2.180	7.938
165	72	50	490	23.753	97.930	24.862	69.337
—	—	—	—	171	171	174	304
1	—	—	—	1.739	3.478	1.763	3.166
9	2	1	9	5.581	16.743	5.747	13.509
42	16	10	95	8.491	33.964	8.844	25.228
58	20	8	77	5.024	25.120	5.355	16.992
29	17	8	87	1.722	10.332	1.859	6.151
10	6	11	105	625	4.375	681	2.400
11	6	4	39	218	1.744	242	857
5	5	8	78	182	2.003	197	730
983	364	274	2.708	81.829	305.831	86.983	251.821
8	1	1	9	3.412	3.412	3.468	6.280
21	8	2	20	12.245	24.490	12.616	28.176
118	43	18	173	25.392	76.176	26.619	73.081
247	68	35	338	21.404	85.616	23.019	71.579
235	79	43	436	10.788	53.940	11.794	38.957
151	64	54	521	4.272	25.632	4.700	16.477
88	35	35	334	1.942	13.594	2.145	7.715
53	36	35	345	1.098	8.784	1.212	4.474
62	30	51	532	1.276	14.187	1.410	5.082
712	246	173	1.709	51.695	205.183	55.351	162.844
7	—	1	9	1.528	1.528	1.559	2.883
11	5	1	11	5.935	11.870	6.131	13.317
64	28	7	70	15.075	45.225	15.871	42.975
159	36	21	205	14.499	57.996	15.661	48.560
182	54	22	220	8.008	40.040	8.788	28.961
120	44	34	328	3.178	19.068	3.512	12.299
67	24	23	218	1.516	10.612	1.671	5.993
45	29	28	278	899	7.192	1.000	3.674
57	26	36	370	1.057	11.652	1.158	4.182
165	72	50	490	23.753	76.230	24.862	69.337
1	—	—	—	1.525	1.525	1.544	2.705
8	2	1	9	5.370	10.740	5.525	12.724
37	13	9	85	8.505	25.515	8.850	24.941
61	22	8	77	5.339	21.356	5.676	17.874
27	17	9	97	1.928	9.640	2.083	6.881
16	7	11	105	680	4.080	740	2.606
11	5	3	29	218	1.526	242	855
1	4	4	38	93	744	100	379
3	2	5	50	95	1.104	102	372

TAV. 25 - Abitazioni occupate per numero di stanze, numero di famiglie, figura giuridica

NUMERO FAMIGLIE — FIGURA GIURIDICA DEL PROPRIETARIO — EPOCA DI COSTRUZIONE E TITOLO DI GODIMENTO — NUMERO SERVIZI INSTALLATI	ABITAZIONI					
	1	2	3	4	5	6
ABITAZIONI OCCUPATE	538	3.562	12.964	25.773	20.548	9.516
- Da una famiglia						
- numero	526	3.508	12.569	24.534	18.963	8.708
- componenti	1.183	6.207	28.929	69.715	61.930	30.162
- Da due famiglie						
- numero	11	52	386	1.215	1.531	764
- componenti	40	159	1.482	5.339	7.237	3.709
- Da tre e più famiglie						
- numero	1	2	9	24	54	44
- componenti	7	7	45	120	322	296
Figura giuridica del proprietario						
- Persona fisica	453	3.340	12.013	23.238	18.761	8.883
- Impresa bancaria o assicuratrice	29	10	98	216	125	43
- Altra impresa: di costruzioni, immobiliare, industriale, commerciale, ecc.	13	25	94	268	236	110
- Cooperativa edilizia di abitazione	1	7	38	217	355	118
- a proprietà individuale	1	4	20	98	213	88
- a proprietà indivisa	—	3	18	119	142	30
- Stato, Regioni, Province, Comuni	11	40	164	334	205	76
- Enti previdenziali (INPS, INPDAl, ecc.)	—	2	11	41	27	20
- Istituto autonomo case popolari (IACP)	5	74	334	1.028	536	107
- Altro proprietario	26	64	212	431	303	159
Epoca di costruzione						
Prima del 1919	160	1.934	5.691	7.331	4.700	2.640
- di cui in proprietà	45	818	2.717	3.849	2.533	1.531
1919 - 1945	77	517	1.551	2.581	1.590	831
- di cui in proprietà	49	211	721	1.370	917	532
1946 - 1960	116	422	2.077	4.524	3.260	1.282
- di cui in proprietà	73	194	1.041	2.806	2.298	983
1961 - 1971	77	326	2.154	6.600	5.748	2.327
- di cui in proprietà	47	136	1.185	4.376	4.251	1.884
1972 - 1975	67	172	631	2.096	2.302	1.128
- di cui in proprietà	44	68	306	1.337	1.737	909
1976 - 1980	31	175	823	2.442	2.665	1.176
- di cui in proprietà	17	66	454	1.660	2.078	1.010
Dopo il 1980	10	16	37	199	283	132
- di cui in proprietà	7	7	19	138	230	119
Numero di servizi installati						
Acqua potabile, gabinetto, bagno, elettricità, riscaldamento	370	2.006	9.897	22.809	19.134	8.728
Acqua potabile, gabinetto, bagno, elettricità	22	86	284	426	231	131
Acqua potabile, gabinetto, bagno	—	1	—	1	1	—
Acqua potabile, gabinetto, elettricità	30	115	189	158	74	45
Acqua potabile, gabinetto	2	—	2	2	—	2
Acqua potabile, elettricità	4	16	22	16	10	6
Gabinetto, elettricità	4	7	3	10	4	4
Altre combinazioni	101	1.325	2.562	2.347	1.085	597
Solo acqua potabile	—	4	—	2	2	2
Solo gabinetto	2	—	2	1	3	1
Solo elettricità	1	1	3	1	3	—
Nessun servizio	2	1	—	—	1	—

del proprietario, epoca di costruzione e titolo di godimento, numero di servizi installati

CON STANZE				TOTALE			
7	8	9 e più		ABITAZIONI	STANZE	OCCUPANTI	
		ABITAZIONI	STANZE			FAMIGLIE	COMPONENTI
4.069	2.112	2.747	29.916	81.829	384.777	86.983	251.821
3.700	1.889	2.484	26.960	76.881	358.420	76.881	—
13.584	7.247	9.580	—	—	—	—	228.537
347	210	240	2.693	4.756	25.174	9.512	—
1.768	1.099	1.268	—	—	—	—	22.101
22	13	23	263	192	1.183	590	—
147	78	161	—	—	—	—	1.183
3.853	1.998	2.571	27.937	75.110	354.119	79.855	230.238
15	6	8	115	550	2.358	576	1.594
55	41	50	571	892	4.541	928	3.059
22	5	6	64	769	3.738	834	2.755
15	4	1	9	444	2.200	482	1.592
7	1	5	55	325	1.538	352	1.163
25	3	7	83	865	3.682	918	2.654
5	3	—	—	109	515	116	344
7	3	—	—	2.094	8.662	2.220	6.906
87	53	105	1.146	1.440	7.162	1.536	4.271
1.361	745	1.139	12.885	25.701	118.137	27.185	71.181
794	469	835	9.616	13.591	66.005	14.460	37.049
429	239	278	3.002	8.093	36.941	8.623	23.585
286	177	212	2.259	4.475	21.568	4.832	12.947
470	233	245	2.611	12.629	57.044	13.492	36.929
357	196	213	2.234	8.161	38.497	8.785	23.842
911	423	499	5.221	19.065	91.275	20.309	63.532
787	388	459	4.766	13.513	67.316	14.495	46.278
415	220	284	3.059	7.315	36.690	7.782	25.451
350	198	264	2.831	5.213	27.450	5.586	18.806
429	221	268	2.785	8.230	40.555	8.747	28.434
378	205	247	2.506	6.115	31.393	6.524	21.732
54	31	34	353	796	4.135	845	2.709
48	28	31	325	627	3.379	669	2.190
3.672	1.903	2.490	27.098	71.009	341.373	75.676	224.772
59	35	43	440	1.317	5.824	1.395	3.938
1	—	—	—	4	18	5	11
18	12	12	123	653	2.444	673	1.399
—	1	2	18	11	54	11	30
3	1	—	—	78	281	85	186
2	2	4	38	40	179	42	102
311	157	196	2.199	8.681	34.464	9.060	21.316
—	—	—	—	10	38	10	17
—	1	—	—	10	41	10	23
2	—	—	—	11	45	11	22
1	—	—	—	5	16	5	5

TAV. 26 - Abitazioni occupate per tipo di fabbricato,

NUMERO STANZE — EPOCA DI COSTRUZIONE — SERVIZI INSTALLATI	FABBRICATO UTILIZZATO ESCLUSIVAMENTE AD USO ABITATIVO PER NUMERO DI ABITAZIONI						TOTALE
	1	2	da 3 a 8	da 9 a 15	da 16 a 30	31 e più	
ABITAZIONI	15.796	13.163	29.821	6.569	2.879	942	69.170
STANZE	82.350	61.806	129.934	28.924	13.113	4.012	320.139
FAMIGLIE	16.999	14.079	31.555	6.943	3.065	987	73.628
OCCUPANTI	49.895	39.677	87.992	19.950	9.285	2.869	209.668
Numero stanze							
1	129	93	189	32	5	4	452
2	664	650	1.478	242	86	43	3.163
3	2.059	2.200	5.502	1.083	293	176	11.313
4	4.104	3.787	10.656	2.370	1.063	353	22.333
5	3.396	3.321	7.598	1.916	960	266	17.457
6	2.204	1.688	2.778	643	367	71	7.751
7	1.266	698	890	157	65	15	3.091
8	753	331	384	75	26	10	1.579
9 e più	1.221	395	346	51	14	4	2.031
Epoca di costruzione							
Prima del 1919	6.092	4.097	9.397	1.011	140	13	20.750
1919 - 1945	1.779	1.561	2.954	340	45	46	6.725
1946 - 1960	2.027	1.890	5.271	1.305	445	154	11.092
1961 - 1971	2.887	2.978	6.700	2.326	1.021	407	16.319
1972 - 1975	1.454	1.285	2.409	625	454	41	6.268
1976 - 1980	1.374	1.217	2.838	871	748	266	7.314
Dopo il 1980	183	135	252	91	26	15	702
Servizi installati							
Acqua potabile	15.432	12.991	29.652	6.560	2.877	942	68.454
Gabinetto	15.642	13.067	29.661	6.543	2.867	939	68.719
Bagno	13.820	11.821	26.862	6.239	2.823	930	62.495
Elettricità	15.713	13.127	29.781	6.564	2.876	942	69.003
Riscaldamento	15.257	12.809	29.126	6.480	2.864	937	67.473

numero di stanze, epoca di costruzione, servizi installati

FABBRICATO UTILIZZATO PREVALENTEMENTE AD USO ABITATIVO PER NUMERO DI ABITAZIONI							FABBRICATO UTILIZZATO PREVALENTE- MENTE AD USO NON ABITATIVO	FABBRICATO RURALE
1	2	da 3 a 8	da 9 a 15	da 16 a 30	31 e più	TOTALE		
1.579	1.323	3.328	969	378	264	7.841	655	4.163
9.347	6.692	15.172	4.451	1.707	1.265	38.634	3.318	22.686
1.711	1.399	3.459	1.006	391	280	8.246	696	4.413
5.605	4.331	9.607	2.779	1.062	694	24.078	2.123	15.952
5	6	17	11	5	4	48	14	24
33	40	147	34	9	10	273	31	95
134	177	587	133	51	32	1.114	99	438
299	373	1.081	336	134	74	2.297	160	983
367	342	836	252	127	90	2.014	143	934
261	189	360	119	28	25	982	83	700
179	87	157	46	13	15	497	53	428
101	37	79	26	6	6	255	27	251
200	72	64	12	5	8	361	45	310
563	434	1.287	219	28	88	2.619	221	2.111
189	144	363	42	15	24	777	58	533
201	169	429	144	80	37	1.060	106	371
313	342	814	406	192	59	2.126	128	492
168	120	236	114	27	4	669	68	310
126	105	172	43	35	52	533	67	316
19	9	27	1	1	—	57	7	30
1.516	1.294	3.304	967	378	264	7.723	638	3.680
1.551	1.315	3.306	962	375	263	7.772	645	3.955
1.397	1.209	2.981	898	362	230	7.077	597	3.300
1.557	1.320	3.323	969	377	264	7.810	655	4.017
1.515	1.283	3.264	963	376	262	7.663	637	3.849

TAV. 27 - Abitazioni occupate per servizi installati, numero di occupanti,

NUMERO OCCUPANTI — NUMERO STANZE — TITOLO DI GODIMENTO — FIGURA GIURIDICA DEL PROPRIETARIO ED EPOCA DI COSTRUZIONE	TOTALE ABITAZIONI	ACQUA POTABILE				DI POZZO O CISTERNA	TOTALE
		DI ACQUEDOTTO			TOTALE		
		Nell'abitazione	Fuori dell'abitazione				
ABITAZIONI OCCUPATE	81.829	76.669	530	77.199	3.296	80.495	
STANZE	384.777	357.435	2.461	359.896	17.955	377.851	
FAMIGLIE	86.983	81.503	557	82.060	3.495	85.555	
OCCUPANTI	251.821	233.604	1.744	235.348	12.016	247.364	
Numero occupanti							
1	11.458	10.903	88	10.991	271	11.262	
2	20.881	19.835	92	19.927	655	20.582	
3	20.591	19.402	134	19.536	786	20.322	
4	15.577	14.506	100	14.606	693	15.299	
5	8.187	7.528	67	7.595	450	8.045	
6	3.514	3.155	26	3.181	251	3.432	
7	983	856	12	868	85	953	
8	364	287	6	293	50	343	
9 e più	274	197	5	202	55	257	
Numero stanze							
1	538	494	11	505	13	518	
2	3.562	3.393	29	3.422	78	3.500	
3	12.964	12.339	85	12.424	373	12.797	
4	25.773	24.445	166	24.611	821	25.432	
5	20.548	19.389	120	19.509	759	20.268	
6	9.516	8.799	54	8.853	491	9.344	
7	4.069	3.589	30	3.619	316	3.935	
8	2.112	1.844	16	1.860	176	2.036	
9 e più	2.747	2.377	19	2.396	269	2.665	
Titolo di godimento							
Proprietà	51.695	48.801	262	49.063	2.028	51.091	
Affitto	23.753	22.525	188	22.713	639	23.352	
Altro titolo	6.381	5.343	80	5.423	629	6.052	
Figura giuridica del proprietario ed epoca di costruzione							
Persona fisica	75.110	70.438	481	70.919	3.034	73.953	
Prima del 1919	23.974	22.060	203	22.263	1.097	23.360	
1919 - 1945	7.444	6.862	45	6.907	359	7.266	
1946 - 1960	11.396	10.999	66	11.065	251	11.316	
1961 - 1971	17.786	17.020	80	17.100	554	17.654	
1972 - 1975	6.839	6.371	46	6.417	346	6.763	
1976 - 1980	6.980	6.481	37	6.518	396	6.914	
Dopo il 1980	691	645	4	649	31	680	
Imprese	1.442	1.238	14	1.252	136	1.388	
Prima del 1919	459	354	4	358	69	427	
1919 - 1945	151	122	3	125	18	143	
1946 - 1960	153	141	4	145	5	150	
1961 - 1971	372	353	1	354	16	370	
1972 - 1975	118	95	2	97	16	113	
1976 - 1980	162	148	—	148	10	158	
Dopo il 1980	27	25	—	25	2	27	
Cooperative edilizie a proprietà individuale e indivisa	769	764	2	766	3	769	
Prima del 1919	25	25	—	25	—	25	
1919 - 1945	5	5	—	5	—	5	
1946 - 1960	74	74	—	74	—	74	
1961 - 1971	65	65	—	65	—	65	
1972 - 1975	48	48	—	48	—	48	
1976 - 1980	499	494	2	496	3	499	
Dopo il 1980	53	53	—	53	—	53	
Stato, Regioni, Provincie, Comuni, IACP	2.959	2.855	14	2.869	42	2.911	
Prima del 1919	300	267	4	271	9	280	
1919 - 1945	325	307	1	308	9	317	
1946 - 1960	842	824	1	825	10	835	
1961 - 1971	711	694	7	701	6	707	
1972 - 1975	249	242	—	242	5	247	
1976 - 1980	516	506	1	507	3	510	
Dopo il 1980	16	15	—	15	—	15	
Enti previdenziali	109	108	—	108	1	109	
Prima del 1919	26	26	—	26	—	26	
1919 - 1945	7	7	—	7	—	7	
1946 - 1960	29	29	—	29	—	29	
1961 - 1971	33	32	—	32	1	33	
1972 - 1975	—	—	—	—	—	—	
1976 - 1980	10	10	—	10	—	10	
Dopo il 1980	4	4	—	4	—	4	
Altro proprietario	1.440	1.266	19	1.285	80	1.365	
Prima del 1919	917	800	12	812	54	866	
1919 - 1945	161	130	3	133	12	145	
1946 - 1960	135	128	2	130	4	134	
1961 - 1971	98	88	1	89	4	93	
1972 - 1975	61	55	1	56	4	60	
1976 - 1980	63	60	—	60	2	62	
Dopo il 1980	5	5	—	5	—	5	

numero di stanze, titolo di godimento, figura giuridica del proprietario ed epoca di costruzione

GABINETTO								BAGNO	ELETTRICITÀ	RISCALDAMENTO	
Nell'abitazione				Fuori dell'abitazione		TOTALE				Impianto fisso	Con apparecchi singoli
1	2 o più	TOTALE	di cui con scarico	TOTALE	di cui con scarico	Numero	di cui con scarico				
64.557	15.265	79.822	75.313	1.269	892	81.091	76.205	73.469	81.485	47.120	32.502
280.928	96.450	377.378	356.462	4.319	2.948	381.697	359.410	353.417	383.028	237.370	138.100
68.327	16.572	84.899	80.098	1.308	924	86.207	81.022	78.302	86.616	50.323	34.344
191.132	55.720	246.852	233.472	2.971	2.108	249.823	235.580	232.754	250.792	152.886	92.977
9.806	1.004	10.810	9.978	426	283	11.236	10.261	8.429	11.375	4.486	6.337
17.844	2.453	20.297	19.118	406	299	20.703	19.417	18.289	20.804	11.044	9.219
16.410	3.844	20.254	19.254	207	153	20.461	19.407	19.301	20.523	12.900	7.323
11.286	4.074	15.360	14.568	114	74	15.474	14.642	14.791	15.530	10.272	5.049
5.791	2.266	8.057	7.652	75	52	8.132	7.704	7.806	8.149	5.335	2.684
2.345	1.111	3.456	3.259	26	21	3.482	3.280	3.359	3.498	2.233	1.192
660	307	967	914	8	5	975	919	917	974	568	380
245	110	355	327	3	3	358	330	328	360	168	175
170	96	266	243	4	2	270	245	249	272	114	143
447	37	484	448	36	28	520	476	397	531	206	265
3.124	29	3.153	2.910	306	230	3.459	3.140	2.117	3.536	779	2.549
12.195	158	12.353	11.555	445	318	12.798	11.873	10.299	12.917	4.437	8.017
23.702	1.604	25.306	23.952	285	192	25.591	24.144	23.561	25.693	14.322	10.820
15.425	4.898	20.323	19.249	93	65	20.416	19.314	19.599	20.486	14.527	5.682
5.819	3.575	9.394	8.889	51	29	9.445	8.918	9.017	9.472	6.684	2.620
2.137	1.877	4.014	3.794	24	15	4.038	3.809	3.858	4.033	2.734	1.239
879	1.199	2.078	1.959	15	8	2.093	1.967	2.004	2.101	1.450	609
829	1.888	2.717	2.557	14	7	2.731	2.564	2.617	2.716	1.981	701
38.320	12.488	50.808	48.334	451	312	51.259	48.646	48.408	51.524	34.680	15.928
20.880	1.964	22.844	21.281	728	530	23.572	21.811	19.574	23.664	9.445	13.485
5.357	813	6.170	5.698	90	50	6.260	5.748	5.487	6.297	2.995	3.089
59.034	14.190	73.224	69.097	1.200	838	74.424	69.935	67.354	74.804	43.437	29.647
20.274	2.423	22.697	21.059	906	628	23.603	21.687	18.465	23.790	6.376	16.303
6.408	783	7.191	6.740	166	116	7.357	6.856	6.319	7.403	2.810	4.402
10.077	1.196	11.273	10.748	70	51	11.343	10.799	10.830	11.378	6.772	4.442
13.971	3.712	17.683	16.860	20	15	17.703	16.875	17.555	17.762	14.975	2.675
4.182	2.601	6.783	6.437	19	15	6.802	6.452	6.679	6.830	5.872	888
3.820	3.089	6.909	6.597	18	12	6.927	6.609	6.821	6.954	6.030	854
302	386	688	656	1	1	689	657	685	687	602	83
1.208	205	1.413	1.309	19	14	1.432	1.323	1.318	1.438	794	605
407	36	443	406	14	11	457	417	371	456	80	355
132	11	143	131	5	3	148	134	129	150	37	110
137	14	151	142	—	—	151	142	142	153	98	51
342	28	370	338	—	—	370	338	370	372	333	33
91	27	118	113	—	—	118	113	118	118	85	33
90	71	161	153	—	—	161	153	161	162	138	21
9	18	27	26	—	—	27	26	27	27	23	2
351	414	765	727	1	1	766	728	753	769	729	40
21	3	24	21	1	1	25	22	20	25	7	18
5	—	5	5	—	—	5	5	4	5	—	5
68	6	74	72	—	—	74	72	74	74	70	4
40	25	65	62	—	—	65	62	64	65	58	7
11	36	47	45	—	—	47	45	48	48	48	—
178	319	497	469	—	—	497	469	490	499	493	6
28	25	53	53	—	—	53	53	53	53	53	—
2.652	275	2.927	2.795	12	6	2.939	2.801	2.743	2.938	1.607	1.278
264	22	286	258	11	5	297	263	211	291	94	187
315	7	322	303	—	—	322	303	269	319	117	200
826	8	834	797	—	—	834	797	789	839	318	500
669	41	710	689	—	—	710	689	708	711	411	293
217	31	248	234	—	—	248	234	243	248	178	61
352	159	511	498	1	1	512	499	507	515	475	35
9	7	16	16	—	—	16	16	16	15	14	2
86	23	109	107	—	—	109	107	105	108	70	39
24	2	26	26	—	—	26	26	23	25	2	24
5	2	7	7	—	—	7	7	7	7	5	2
20	9	29	27	—	—	29	27	29	29	23	6
33	—	33	33	—	—	33	33	32	33	26	7
—	—	—	—	—	—	—	—	—	—	—	—
3	7	10	10	—	—	10	10	10	10	10	—
1	3	4	4	—	—	4	4	4	4	4	—
1.226	158	1.384	1.278	37	33	1.421	1.311	1.196	1.428	483	893
772	100	872	797	27	24	899	821	728	906	212	652
147	11	158	150	2	1	160	151	132	161	55	103
117	17	134	127	1	1	135	128	126	135	65	67
85	13	98	94	—	—	98	94	95	98	69	26
50	8	58	54	3	3	61	57	53	60	38	23
52	7	59	51	4	4	63	55	57	63	39	22
3	2	5	5	—	—	5	5	5	5	5	—

TAV. 28 - Abitazioni occupate per numero di stanze e numero

FAMIGLIE PER NUMERO DI COMPONENTI E CONDIZIONE OCCUPAZIONALE	ABITAZIONI					
	1	2	3	4	5	6
Famiglie con 1 componente	220	1.694	3.277	3.493	1.866	816
- Non occupato	138	1.393	2.699	2.767	1.381	596
- Occupato	82	301	578	726	485	220
Famiglie con 2 componenti	126	1.236	4.897	7.733	4.691	1.936
- Tutti non occupati	66	861	2.808	3.991	2.219	901
- Uno occupato	38	279	1.487	2.537	1.657	737
- Tutti occupati	22	96	602	1.205	815	298
Famiglie con 3 componenti	96	449	3.002	7.544	5.773	2.434
- Tutti non occupati	10	45	247	663	486	213
- Uno occupato	51	232	1.475	3.545	2.659	1.058
- Due occupati	30	155	1.170	3.052	2.393	1.030
- Tutti occupati	5	17	110	284	235	133
Famiglie con 4 componenti	55	147	1.353	4.613	4.826	2.333
- Tutti non occupati	2	3	47	122	134	63
- Uno occupato	20	81	669	2.011	1.964	944
- Due occupati	26	57	505	1.957	2.206	1.059
- Tre occupati	6	5	118	464	467	232
- Tutti occupati	1	1	14	59	55	35
Famiglie con 5 componenti	25	29	352	1.775	2.272	1.224
- Tutti non occupati	—	—	9	27	24	12
- Uno occupato	10	17	145	608	768	388
- Due occupati	10	10	141	765	1.032	558
- Tre occupati	4	2	43	303	376	197
- Quattro occupati	1	—	14	69	69	66
- Tutti occupati	—	—	—	3	3	3
Famiglie con 6 e più componenti	16	7	83	615	1.120	773
Numero componenti	102	48	521	3.879	7.062	5.011
Famiglie con tutti i componenti non occupati	—	—	1	5	9	6
Numero componenti	—	—	6	30	55	36
Famiglie con componenti parte occupati e parte non occupati	16	7	82	610	1.111	767
Numero componenti	102	48	515	3.849	7.007	4.975
Famiglie con tutti i componenti occupati	—	—	—	—	—	—
Numero componenti	—	—	—	—	—	—
TOTALE	538	3.562	12.964	25.773	20.548	9.516

dei componenti delle famiglie secondo la condizione occupazionale

CON STANZE				TOTALE				
7	8	9 e più		ABITAZIONI	STANZE	OCCUPANTI		
		ABITAZIONI	STANZE			FAMIGLIE	COMPONENTI	
356	178	353	4.157	12.253	49.710	12.253	12.253	
240	128	198	2.280	9.540	37.554	9.540	9.540	
116	50	155	1.877	2.713	12.156	2.713	2.713	
724	367	412	4.438	22.122	95.734	22.122	44.244	
300	141	175	1.864	11.462	47.769	11.462	22.924	
294	156	165	1.766	7.350	32.984	7.350	14.700	
130	70	72	808	3.310	14.981	3.310	6.620	
933	444	516	5.627	21.191	99.355	21.191	63.573	
97	49	49	490	1.859	8.762	1.859	5.577	
418	186	200	2.233	9.824	45.410	9.824	29.472	
359	182	219	2.345	8.590	40.517	8.590	25.770	
59	27	48	559	918	4.666	918	2.754	
995	483	616	6.566	15.421	78.383	15.421	61.684	
34	15	30	357	450	2.400	450	1.800	
392	179	228	2.467	6.488	32.360	6.488	25.952	
448	223	273	2.870	6.754	34.657	6.754	27.016	
95	62	70	711	1.519	7.825	1.519	6.076	
26	4	15	161	210	1.141	210	840	
580	340	412	4.486	7.009	38.209	7.009	35.045	
8	7	14	161	101	600	101	505	
179	110	137	1.627	2.362	12.839	2.362	11.810	
279	150	165	1.686	3.110	16.860	3.110	15.550	
92	58	69	720	1.144	6.239	1.144	5.720	
20	14	23	250	276	1.562	276	1.380	
2	1	4	42	16	109	16	80	
481	300	438	4.642	3.833	23.386	3.833	—	
3.215	2.053	3.135	—	—	—	—	25.026	
3	1	3	29	28	162	28	—	
18	7	18	—	—	—	—	170	
477	299	432	4.584	3.801	23.188	3.801	—	
3.191	2.046	3.099	—	—	—	—	24.832	
1	—	3	29	4	36	4	—	
6	—	18	—	—	—	—	24	
4.069	2.112	2.747	29.916	81.829	384.777	81.829	241.825	

TAV. 29 - Abitazioni non occupate per numero di stanze, motivo della non occupazione, tipo di fabbricato, figura giuridica del proprietario ed epoca di costruzione

MOTIVO DELLA NON OCCUPAZIONE — TIPO DI FABBRICATO — FIGURA GIURIDICA DEL PROPRIETARIO — EPOCA DI COSTRUZIONE	ABITAZIONI CON STANZE										TOTALE	
	1	2	3	4	5	6	7	8	9 e più		ABITAZIONI	STANZE
									ABITAZIONI	STANZE		
ABITAZIONI NON OCCUPATE	414	2.047	4.255	5.149	3.660	1.938	978	591	1.002	11.916	20.034	91.287
Motivo della non occupazione												
- Disponibile per la vendita o l'affitto	79	371	706	852	621	235	127	46	95	1.130	3.132	13.249
- Utilizzabile per vacanza	122	695	1.524	1.761	1.058	622	310	214	374	4.357	6.680	30.389
- Utilizzabile per lavoro	38	157	334	529	457	316	193	112	223	2.729	2.359	12.627
- Altro motivo	175	824	1.691	2.007	1.524	765	348	219	310	3.700	7.863	35.022
Tipo di fabbricato in cui è situata l'abitazione												
Utilizzato esclusivamente ad uso abitativo	282	1.616	3.180	3.662	2.357	1.070	476	291	558	6.555	13.492	58.122
- Con 1 abitazione	78	391	831	1.010	717	511	278	192	377	4.451	4.385	21.977
- Con 2 abitazioni	46	284	638	682	493	245	97	53	95	1.076	2.633	11.370
- Da 3 a 8 abitazioni	105	693	1.384	1.491	863	255	82	42	78	940	4.993	19.302
- Da 9 a 15 abitazioni	27	121	217	317	190	46	13	4	5	51	940	3.588
- Da 16 a 30 abitazioni	26	80	96	118	66	12	5	—	3	37	406	1.420
- Con 31 e più abitazioni	—	47	14	44	28	1	1	—	—	—	135	465
Utilizzato prevalentemente ad uso abitativo	55	213	458	515	299	150	72	32	101	1.434	1.895	8.504
- Con 1 abitazione	13	44	80	107	90	65	36	16	64	936	515	2.925
- Con 2 abitazioni	10	25	74	112	53	30	8	5	19	245	336	1.516
- Da 3 a 8 abitazioni	11	92	192	202	105	38	18	8	17	240	683	2.762
- Da 9 a 15 abitazioni	9	19	47	55	27	11	9	3	1	13	181	709
- Da 16 a 30 abitazioni	12	13	33	20	16	2	1	—	—	—	97	316
- Con 31 e più abitazioni	—	20	32	19	8	4	—	—	—	—	83	276
Utilizzato prevalentemente ad uso non abitativo	24	87	212	173	121	88	46	27	50	654	828	3.851
Rurale	53	131	405	799	883	630	384	241	293	3.273	3.819	20.810
Figura giuridica del proprietario												
- Persona fisica	377	1.954	3.997	4.726	3.223	1.708	832	508	824	9.577	18.149	81.008
- Imprese	5	38	82	170	176	106	66	38	91	1.179	772	4.468
- Cooperative edilizie a proprietà individuale e indivisa	—	2	7	11	16	5	2	—	1	25	44	218
- Stato, Regioni, Provincie, Comuni, IACP	6	20	82	116	114	19	12	4	12	151	385	1.707
- Enti previdenziali	—	3	4	1	11	10	4	—	1	9	34	174
- Altro proprietario	26	30	83	125	120	90	62	41	73	975	650	3.712
Epoca di costruzione												
Fino al 1945	153	1.216	2.585	2.712	1.902	1.228	660	398	749	9.038	11.603	54.908
- di cui utilizzabili per vacanza	38	457	1.040	972	550	349	190	113	247	2.986	3.956	18.024
1946-1971	71	202	510	988	660	268	89	61	72	835	2.921	12.811
- di cui utilizzabili per vacanza	33	59	164	348	243	138	40	37	35	361	1.097	5.015
Dopo il 1971	82	302	584	1.009	846	337	166	87	119	1.335	3.532	15.919
- di cui utilizzabili per vacanza	23	118	224	341	216	114	58	47	66	726	1.207	5.567
Epoca non indicata	108	327	576	440	252	105	63	45	62	708	1.978	7.649
- di cui utilizzabili per vacanza	28	61	96	100	49	21	22	17	26	284	420	1.783

TAV. 30 - Occupati per settore di attività economica, luogo di lavoro, tempo impiegato e mezzo utilizzato**A — AGRICOLTURA, CACCIA, FORESTE E PESCA**

LUOGO DI LAVORO — TEMPO IMPIEGATO (minuti)	MEZZO UTILIZZATO								TOTALE	di cui persone che hanno effettuato più di uno spostamento
	NESSUN MEZZO (a piedi)	FERROVIA, TRAM, METROPOLITANA, ALTRO MEZZO PUBBLICO SU ROTAIA	AUTOBUS, FILOBUS, CORRIERA, ALTRO MEZZO PUBBLICO SU GOMMA	AUTOBUS AZIENDALE	AUTO PRIVATA COME		MOTOCICLETTA, CICLOMOTORE, SCOOTER	ALTRO MEZZO		
					CONDUCENTE	TRASPORTATO				
STESSO COMUNE DI RESIDENZA	3.972	20	101	133	2.468	346	792	194	8.026	5.236
-Fino a 15	3.747	10	36	51	1.707	207	597	152	6.507	4.709
-Da 16 a 30	194	8	53	57	679	116	183	35	1.325	473
-Da 31 a 60	24	2	10	22	65	19	11	6	159	39
-Oltre 60	7	—	2	3	17	4	1	1	35	15
di cui nel Comune capoluogo										
-Fino a 15	281	4	19	—	115	12	31	2	464	335
-Da 16 a 30	27	7	42	3	76	5	10	2	172	77
-Da 31 a 60	17	1	6	—	7	1	—	—	32	13
-Oltre 60	—	—	1	—	3	1	—	—	5	3
ALTRO COMUNE DELLA STESSA PROVINCIA	24	20	37	38	664	85	75	18	961	291
-Fino a 15	17	1	7	6	246	27	33	4	341	144
-Da 16 a 30	5	6	15	19	332	47	37	7	468	110
-Da 31 a 60	2	8	12	11	70	10	4	7	124	28
-Oltre 60	—	5	3	2	16	1	1	—	28	9
di cui nel Comune capoluogo										
-Fino a 15	3	—	—	—	16	1	3	1	24	11
-Da 16 a 30	1	4	8	1	39	3	—	—	56	20
-Da 31 a 60	—	3	5	1	17	1	1	1	29	10
-Oltre 60	—	4	2	2	6	—	1	—	15	7
ALTRA PROVINCIA DELLA STESSA REGIONE	5	2	7	19	95	15	16	1	160	32
-Fino a 15	3	—	—	1	36	4	5	—	49	13
-Da 16 a 30	2	—	1	7	32	8	11	1	62	10
-Da 31 a 60	—	—	3	—	25	2	—	—	30	7
-Oltre 60	—	2	3	11	2	1	—	—	19	2
di cui nel Comune capoluogo										
-Fino a 15	—	—	—	—	—	—	—	—	—	—
-Da 16 a 30	—	—	—	—	—	—	—	—	—	—
-Da 31 a 60	—	—	1	—	7	2	—	—	10	1
-Oltre 60	—	1	3	2	—	—	—	—	6	1
PROVINCIE DI ALTRE REGIONI	—	9	6	3	24	—	7	1	50	9
-Fino a 15	—	—	—	—	3	—	1	—	4	3
-Da 16 a 30	—	—	—	—	4	—	2	1	7	2
-Da 31 a 60	—	1	—	—	3	—	—	—	4	1
-Oltre 60	—	8	6	3	14	—	4	—	35	3
di cui nel Comune capoluogo										
-Fino a 15	—	—	—	—	—	—	—	—	—	—
-Da 16 a 30	—	—	—	—	—	—	—	—	—	—
-Da 31 a 60	—	—	—	—	2	—	—	—	2	—
-Oltre 60	—	—	—	—	—	—	—	—	—	—
ESTERO	—	—	—	—	—	—	—	—	—	—
-Fino a 15	—	—	—	—	—	—	—	—	—	—
-Da 16 a 30	—	—	—	—	—	—	—	—	—	—
-Da 31 a 60	—	—	—	—	—	—	—	—	—	—
-Oltre 60	—	—	—	—	—	—	—	—	—	—
TOTALE	4.001	51	151	193	3.251	446	890	214	9.197	5.568

segue TAV. 30. — Occupati per settore di attività economica, luogo di lavoro, tempo impiegato e mezzo utilizzato

B — INDUSTRIE

LUOGO DI LAVORO — TEMPO IMPIEGATO (minuti)	MEZZO UTILIZZATO								TOTALE	di cui persone che hanno effettuato più di uno spostamento
	NESSUN MEZZO (a piedi)	FERROVIA, TRAM, METROPOLITANA, ALTRO MEZZO PUBBLICO SU ROTAIA	AUTOBUS, FILOBUS, CORRIERA, ALTRO MEZZO PUBBLICO SU GOMMA	AUTOBUS AZIENDALE	AUTO PRIVATA COME		MOTOCICLETTA, CICLOMOTORE, SCOOTER	ALTRO MEZZO		
					CONDUCENTE	TRASPORTATO				
STESSO COMUNE DI RESIDENZA	4.278	433	1.378	641	10.321	1.119	2.496	479	21.145	12.157
-Fino a 15	4.030	160	598	236	8.513	842	2.219	439	17.037	10.801
-Da 16 a 30	233	226	664	255	1.609	239	262	35	3.523	1.218
-Da 31 a 60	14	33	104	82	154	28	13	3	431	104
-Oltre 60	1	14	12	68	45	10	2	2	154	34
di cui nel Comune capoluogo										
-Fino a 15	446	55	129	62	861	75	159	8	1.795	1.025
-Da 16 a 30	94	117	264	102	465	49	61	—	1.152	440
-Da 31 a 60	7	16	53	21	31	3	8	1	140	35
-Oltre 60	—	4	2	7	11	1	1	—	26	5
ALTRO COMUNE DELLA STESSA PROVINCIA	26	429	990	738	3.908	452	262	31	6.836	1.700
-Fino a 15	23	28	122	84	1.417	145	122	19	1.960	793
-Da 16 a 30	1	154	520	296	1.985	214	117	10	3.297	688
-Da 31 a 60	2	168	267	260	436	75	21	1	1.230	171
-Oltre 60	—	79	81	98	70	18	2	1	349	48
di cui nel Comune capoluogo										
-Fino a 15	6	5	8	12	144	15	14	3	207	110
-Da 16 a 30	—	54	143	113	370	39	13	1	733	168
-Da 31 a 60	—	97	145	160	144	25	9	1	581	77
-Oltre 60	—	31	39	39	32	6	1	—	148	29
ALTRA PROVINCIA DELLA STESSA REGIONE	19	191	263	172	1.205	131	195	33	2.209	834
-Fino a 15	18	31	95	52	644	60	139	24	1.063	568
-Da 16 a 30	—	37	91	42	382	39	46	5	642	179
-Da 31 a 60	1	49	33	57	118	24	7	1	290	47
-Oltre 60	—	74	44	21	61	8	3	3	214	40
di cui nel Comune capoluogo										
-Fino a 15	—	—	—	—	—	—	—	—	—	—
-Da 16 a 30	—	—	—	—	—	—	—	—	—	—
-Da 31 a 60	—	14	13	8	52	5	4	1	97	20
-Oltre 60	—	45	38	10	35	4	3	2	137	25
PROVINCIE DI ALTRE REGIONI	2	15	28	18	120	11	11	—	205	51
-Fino a 15	2	—	—	—	17	1	3	—	23	15
-Da 16 a 30	—	—	—	3	23	3	1	—	30	11
-Da 31 a 60	—	2	5	3	16	4	—	—	30	7
-Oltre 60	—	13	23	12	64	3	7	—	122	18
di cui nel Comune capoluogo										
-Fino a 15	—	—	—	—	—	—	—	—	—	—
-Da 16 a 30	—	—	—	—	—	—	—	—	—	—
-Da 31 a 60	—	1	2	2	3	1	—	—	9	1
-Oltre 60	—	3	4	4	12	—	—	—	23	12
ESTERO	—	—	—	—	—	—	—	—	—	—
-Fino a 15	—	—	—	—	—	—	—	—	—	—
-Da 16 a 30	—	—	—	—	—	—	—	—	—	—
-Da 31 a 60	—	—	—	—	—	—	—	—	—	—
-Oltre 60	—	—	—	—	—	—	—	—	—	—
TOTALE	4.325	1.068	2.659	1.569	15.554	1.713	2.984	543	30.395	14.742

segue TAV. 30 — Occupati per settore di attività economica, luogo di lavoro, tempo impiegato e mezzo utilizzato

C — ALTRE ATTIVITÀ

LUOGO DI LAVORO — TEMPO IMPIEGATO (minuti)	MEZZO UTILIZZATO								TOTALE	di cui persone che hanno effettuato più di uno spostamento
	NESSUN MEZZO (a piedi)	FERROVIA, TRAM, METROPOLITANA, ALTRO MEZZO PUBBLICO SU ROTAIA	AUTOBUS, FILOBUS, CORRIERA, ALTRO MEZZO PUBBLICO SU GOMMA	AUTOBUS AZIENDALE	AUTO PRIVATA COME		MOTOCICLETTA, CICLOMOTORE, SCOOTER	ALTRO MEZZO		
					CONDUCENTE	TRASPORTATO				
STESSO COMUNE DI RESIDENZA	12.883	981	2.747	102	11.701	1.094	1.468	279	31.255	16.953
-Fino a 15	11.623	296	982	43	9.105	822	1.248	223	24.342	13.972
-Da 16 a 30	1.193	578	1.538	49	2.322	246	216	34	6.176	2.757
-Da 31 a 60	51	73	179	6	155	18	3	6	491	149
-Oltre 60	16	34	48	4	119	8	1	16	246	75
di cui nel Comune capoluogo										
-Fino a 15	3.693	258	662	14	3.228	274	568	16	8.713	4.383
-Da 16 a 30	925	514	1.409	21	1.646	153	168	10	4.846	2.225
-Da 31 a 60	43	50	150	2	74	7	1	2	329	102
-Oltre 60	4	14	34	1	46	2	—	1	102	32
ALTRO COMUNE DELLA STESSA PROVINCIA	49	966	1.476	57	5.024	467	124	22	8.185	2.735
-Fino a 15	42	25	86	11	1.306	130	60	8	1.668	829
-Da 16 a 30	3	329	734	24	2.771	263	54	6	4.184	1.421
-Da 31 a 60	3	431	552	16	764	51	9	3	1.829	368
-Oltre 60	1	181	104	6	183	23	1	5	504	117
di cui nel Comune capoluogo										
-Fino a 15	11	9	27	3	399	44	21	2	516	255
-Da 16 a 30	2	225	483	13	1.309	127	28	—	2.187	749
-Da 31 a 60	—	338	401	12	357	20	3	2	1.133	237
-Oltre 60	1	127	85	4	79	7	1	2	306	67
ALTRA PROVINCIA DELLA STESSA REGIONE	8	349	519	34	653	82	22	3	1.670	356
-Fino a 15	8	3	11	9	130	11	14	—	186	89
-Da 16 a 30	—	25	7	5	172	8	4	—	221	59
-Da 31 a 60	—	96	82	8	185	24	2	—	397	66
-Oltre 60	—	225	419	12	166	39	2	3	866	142
di cui nel Comune capoluogo										
-Fino a 15	—	—	—	—	—	—	—	—	—	—
-Da 16 a 30	—	—	—	—	—	—	—	—	—	—
-Da 31 a 60	—	28	70	5	85	13	1	—	202	36
-Oltre 60	—	142	362	9	101	28	2	2	646	106
PROVINCIE DI ALTRE REGIONI	1	38	23	1	162	12	4	2	243	54
-Fino a 15	—	—	—	—	21	1	—	—	22	12
-Da 16 a 30	1	2	1	—	34	2	2	—	42	10
-Da 31 a 60	—	3	3	—	24	2	—	—	32	9
-Oltre 60	—	33	19	1	83	7	2	2	147	23
di cui nel Comune capoluogo										
-Fino a 15	—	—	—	—	—	—	—	—	—	—
-Da 16 a 30	—	—	—	—	—	—	—	—	—	—
-Da 31 a 60	—	2	3	—	9	2	—	—	16	5
-Oltre 60	—	22	5	—	23	3	1	—	54	11
ESTERO	—	—	—	—	—	—	—	—	—	—
-Fino a 15	—	—	—	—	—	—	—	—	—	—
-Da 16 a 30	—	—	—	—	—	—	—	—	—	—
-Da 31 a 60	—	—	—	—	—	—	—	—	—	—
-Oltre 60	—	—	—	—	—	—	—	—	—	—
TOTALE	12.941	2.334	4.765	194	17.540	1.655	1.618	306	41.353	20.098

segue TAV. 30 — Occupati per settore di attività economica, luogo di lavoro, tempo impiegato e mezzo utilizzato

D — TOTALE

LUOGO DI LAVORO — TEMPO IMPIEGATO (minuti)	MEZZO UTILIZZATO								TOTALE	di cui persone che hanno effettuato più di uno spostamento
	NESSUN MEZZO (a piedi)	FERROVIA, TRAM, METROPOLITANA, ALTRO MEZZO PUBBLICO SU ROTAIA	AUTOBUS, FILOBUS, CORRIERA, ALTRO MEZZO PUBBLICO SU GOMMA	AUTOBUS AZIENDALE	AUTO PRIVATA COME		MOTOCICLETTA, CICLOMOTORE, SCOOTER	ALTRO MEZZO		
					CONDUCENTE	TRASPORTATO				
STESSO COMUNE DI RESIDENZA	21.133	1.434	4.226	876	24.490	2.559	4.756	952	60.426	34.346
-Fino a 15	19.400	466	1.616	330	19.325	1.871	4.064	814	47.886	29.482
-Da 16 a 30	1.620	812	2.255	361	4.610	601	661	104	11.024	4.448
-Da 31 a 60	89	108	293	110	374	65	27	15	1.081	292
-Oltre 60	24	48	62	75	181	22	4	19	435	124
di cui nel Comune capoluogo										
-Fino a 15	4.420	317	810	76	4.204	361	758	26	10.972	5.743
-Da 16 a 30	1.046	638	1.715	126	2.187	207	239	12	6.170	2.742
-Da 31 a 60	67	67	209	23	112	11	9	3	501	150
-Oltre 60	4	18	37	8	60	4	1	1	133	40
ALTRO COMUNE DELLA STESSA PROVINCIA	99	1.415	2.503	833	9.596	1.004	461	71	15.982	4.726
-Fino a 15	82	54	215	101	2.969	302	215	31	3.969	1.766
-Da 16 a 30	9	489	1.269	339	5.088	524	208	23	7.949	2.219
-Da 31 a 60	7	607	831	287	1.270	136	34	11	3.183	567
-Oltre 60	1	265	188	106	269	42	4	6	881	174
di cui nel Comune capoluogo										
-Fino a 15	20	14	35	15	559	60	38	6	747	376
-Da 16 a 30	3	283	634	127	1.718	169	41	1	2.976	937
-Da 31 a 60	—	438	551	173	518	46	13	4	1.743	324
-Oltre 60	1	162	126	45	117	13	3	2	469	103
ALTRA PROVINCIA DELLA STESSA REGIONE	32	542	789	225	1.953	228	233	37	4.039	1.222
-Fino a 15	29	34	106	62	810	75	158	24	1.298	670
-Da 16 a 30	2	62	99	54	586	55	61	6	925	248
-Da 31 a 60	1	145	118	65	328	50	9	1	717	120
-Oltre 60	—	301	466	44	229	48	5	6	1.099	184
di cui nel Comune capoluogo										
-Fino a 15	—	—	—	—	—	—	—	—	—	—
-Da 16 a 30	—	—	—	—	—	—	—	—	—	—
-Da 31 a 60	—	42	84	13	144	20	5	1	309	57
-Oltre 60	—	188	403	21	136	32	5	4	789	132
PROVINCIE DI ALTRE REGIONI	3	62	57	22	306	23	22	3	498	114
-Fino a 15	2	—	—	—	41	2	4	—	49	30
-Da 16 a 30	1	2	1	3	61	5	5	1	79	23
-Da 31 a 60	—	6	8	3	43	6	—	—	66	17
-Oltre 60	—	54	48	16	161	10	13	2	304	44
di cui nel Comune capoluogo										
-Fino a 15	—	—	—	—	—	—	—	—	—	—
-Da 16 a 30	—	—	—	—	—	—	—	—	—	—
-Da 31 a 60	—	3	5	2	14	3	—	—	27	6
-Oltre 60	—	25	9	4	35	3	1	—	77	23
ESTERO	—	—	—	—	—	—	—	—	—	—
-Fino a 15	—	—	—	—	—	—	—	—	—	—
-Da 16 a 30	—	—	—	—	—	—	—	—	—	—
-Da 31 a 60	—	—	—	—	—	—	—	—	—	—
-Oltre 60	—	—	—	—	—	—	—	—	—	—
TOTALE	21.267	3.453	7.575	1.956	36.345	3.814	5.472	1.063	80.945	40.408

TAV. 31 - Studenti per luogo di studio, tempo impiegato e mezzo utilizzato

LUOGO DI STUDIO — TEMPO IMPIEGATO (minuti)	MEZZO UTILIZZATO								TOTALE	di cui pers che hanno effettuato più di uno spostament
	NESSUN MEZZO (a piedi)	FERROVIA, TRAM, METROPOLITANA, ALTRO MEZZO PUBBLICO SU ROTAIA	AUTOBUS, FILOBUS, CORRIERA, ALTRO MEZZO PUBBLICO SU GOMMA	AUTOBUS SCOLASTICO	AUTO PRIVATA COME		MOTOCICLETTA, CICLOMOTORE, SCOOTER	ALTRO MEZZO		
					CONDUCENTE	TRASPORTATO				
STESSO COMUNE DI RESIDENZA	12.728	1.086	5.235	8.066	216	2.376	554	98	30.359	2.56
-Fino a 15	11.733	472	2.536	5.028	108	2.054	438	93	22.462	1.730
-Da 16 a 30	950	498	2.339	2.578	94	304	112	5	6.880	710
-Da 31 a 60	42	93	320	396	10	16	3	—	880	90
-Oltre 60	3	23	40	64	4	2	1	—	137	20
di cui nel Comune capoluogo										
-Fino a 15	2.837	309	1.045	652	83	539	267	4	5.736	570
-Da 16 a 30	579	415	1.587	415	88	211	94	—	3.389	450
-Da 31 a 60	39	56	199	64	5	8	3	—	374	50
-Oltre 60	1	3	13	3	—	—	1	—	21	0
ALTRO COMUNE DELLA STESSA PROVINCIA	37	1.049	3.274	720	139	323	34	—	5.576	600
-Fino a 15	34	32	225	187	12	104	14	—	608	50
-Da 16 a 30	1	275	1.518	252	54	154	16	—	2.270	220
-Da 31 a 60	2	475	1.160	212	56	44	3	—	1.952	200
-Oltre 60	—	267	371	69	17	21	1	—	746	120
di cui nel Comune capoluogo										
-Fino a 15	15	12	56	72	7	65	12	—	239	20
-Da 16 a 30	1	189	587	92	50	112	14	—	1.045	130
-Da 31 a 60	1	424	728	120	56	32	2	—	1.363	150
-Oltre 60	—	249	244	35	17	13	—	—	558	90
ALTRA PROVINCIA DELLA STESSA REGIONE	5	180	463	133	39	31	3	2	856	120
-Fino a 15	5	—	40	37	—	10	2	2	96	15
-Da 16 a 30	—	6	115	29	—	5	—	—	155	11
-Da 31 a 60	—	40	148	58	8	13	1	—	268	31
-Oltre 60	—	134	160	9	31	3	—	—	337	60
di cui nel Comune capoluogo										
-Fino a 15	—	—	—	—	—	—	—	—	—	—
-Da 16 a 30	—	—	—	—	—	—	—	—	—	—
-Da 31 a 60	—	22	54	—	8	6	—	—	90	18
-Oltre 60	—	122	134	5	28	1	—	—	290	60
PROVINCIE DI ALTRE REGIONI	—	48	100	14	14	8	—	—	184	16
-Fino a 15	—	—	—	1	—	1	—	—	2	—
-Da 16 a 30	—	5	17	3	—	—	—	—	25	2
-Da 31 a 60	—	16	36	2	5	1	—	—	60	4
-Oltre 60	—	27	47	8	9	6	—	—	97	10
di cui nel Comune capoluogo										
-Fino a 15	—	—	—	—	—	—	—	—	—	—
-Da 16 a 30	—	—	—	—	—	—	—	—	—	—
-Da 31 a 60	—	6	3	—	5	—	—	—	14	2
-Oltre 60	—	17	8	3	8	4	—	—	40	8
ESTERO	—	—	—	—	—	—	—	—	—	—
-Fino a 15	—	—	—	—	—	—	—	—	—	—
-Da 16 a 30	—	—	—	—	—	—	—	—	—	—
-Da 31 a 60	—	—	—	—	—	—	—	—	—	—
-Oltre 60	—	—	—	—	—	—	—	—	—	—
TOTALE	12.770	2.363	9.072	8.933	408	2.738	591	100	36.975	3.308

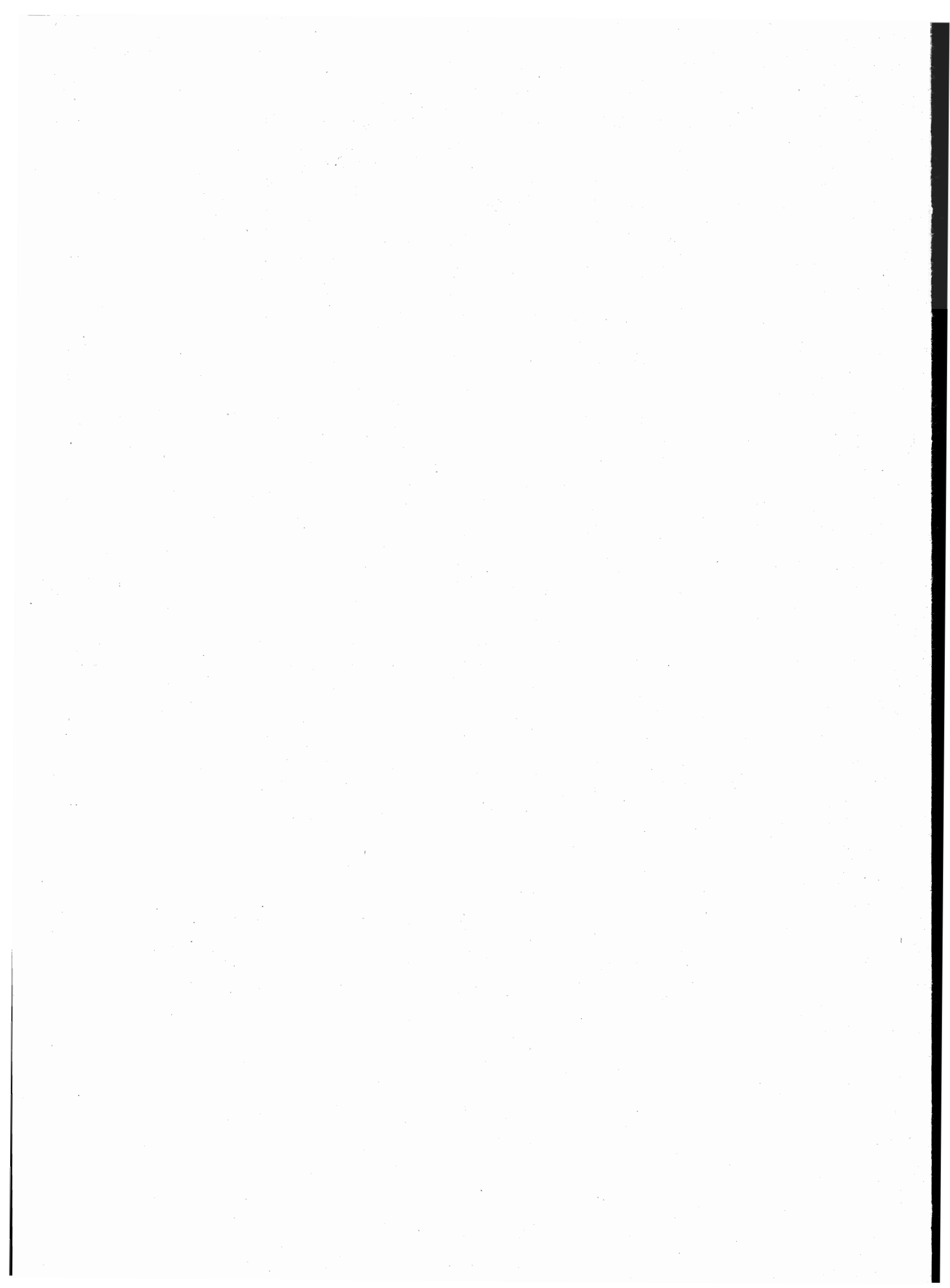

appendice

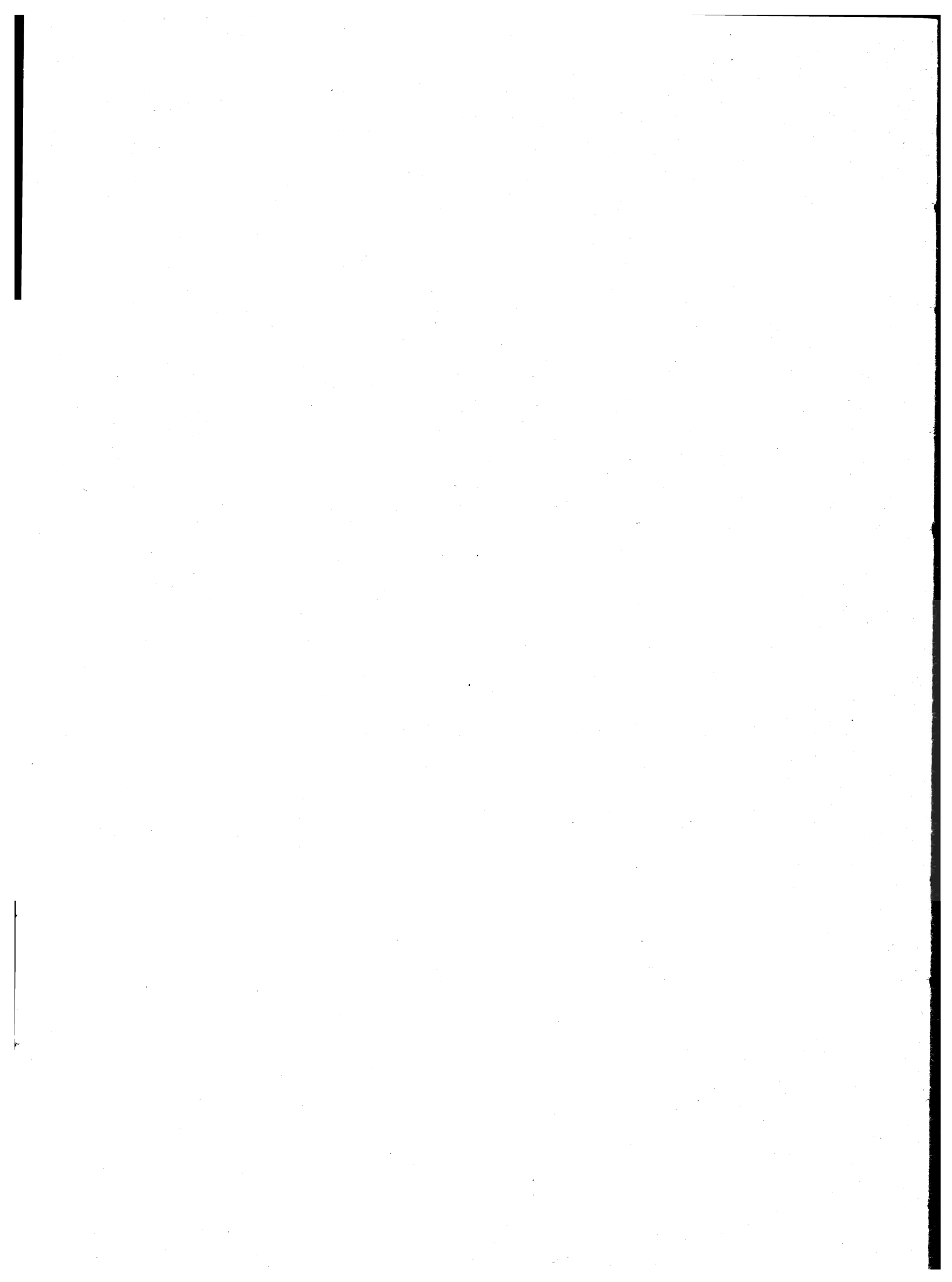

A — Tipologia completa delle famiglie

FAMIGLIA DI TIPO	CAPO FAMIGLIA	CONIUGE	FIGLIO/A	GENITORE	SUOCERO/A	GENERO NUORA	ALTRO PARENTE O AFFINE	ALTRA PERSONA CONVIVENTE	ADDETTI AI SERVIZI DELLA FAMIGLIA		
A	x	—	—	—	—	—	—	⊗	⊗		
B	x	x	—	—	—	—	—	⊗	⊗		
C	C1	x	x	—	—	—	—	⊗	⊗		
	C2	x(M)	—	x	—	—	—	⊗	⊗		
	C3	x(F)	—	x	—	—	—	⊗	⊗		
D ₁	D1.1	x	x	—	<table border="1"><tr><td>x</td><td>x</td></tr></table>	x	x	⊗	⊗	⊗	⊗
	x	x									
D1.2	x	x	—	—	<table border="1"><tr><td>x</td><td>x</td></tr></table>	x	x	—	⊗	⊗	
x	x										
D ₂	D2.1	x	x	x	<table border="1"><tr><td>x</td><td>x</td></tr></table>	x	x	⊗	⊗	⊗	⊗
	x	x									
D2.2	x	x	x	—	<table border="1"><tr><td>x</td><td>x</td></tr></table>	x	x	—	⊗	⊗	
x	x										
D ₃	D3.1	x(M)	—	x	<table border="1"><tr><td>x</td><td>x</td></tr></table>	x	x	⊗	⊗	⊗	⊗
	x	x									
D3.2	x(M)	—	x	—	<table border="1"><tr><td>x</td><td>x</td></tr></table>	x	x	—	⊗	⊗	
x	x										
D ₄	D4.1	x(F)	—	x	<table border="1"><tr><td>x</td><td>x</td></tr></table>	x	x	⊗	⊗	⊗	⊗
	x	x									
D4.2	x(F)	—	x	—	<table border="1"><tr><td>x</td><td>x</td></tr></table>	x	x	—	⊗	⊗	
x	x										
D5	x	—	—	x(M)(F)	⊗	⊗	—	⊗	⊗		
D6	x	—	—	x(M)	⊗	⊗	—	⊗	⊗		
D7	x	—	—	x(F)	⊗	⊗	—	⊗	⊗		
D8	x	—	—	—	x(M)(F)	⊗	—	⊗	⊗		
D9	Altri casi										

x = Componente presente

— = Componente assente

⊗ = Componente che può essere presente o assente

x	x
---	---

 = Componenti entrambi presenti o almeno uno dei due presenti

(M) = Maschio

(F) = Femmina

B — Confronto fra le classi di età ai censimenti demografici del 1951, 1961, 1971 e 1981

CLASSI DI ETÀ PER LE QUALI PUÒ ESSERE EFFETTUATO IL CONFRONTO	1951	1961	1971	1981
meno di 6 anni	fino a 6 anni	fino a 6	meno di 6	0-2 3-5
6-13	{ 6-10 10-14	6-14	{ 6-10 11-13	{ 6-10 11-13
14-20	{ 14-18 18-21	14-21	{ 14-18 19-20	{ 14-17 18 19-20
21-24	21-25	21-25	si ottiene sottraendo la classe 0-20 dalla classe 0-24	21-24
25-34	25-35	{ 25-30 30-35	{ 25-29 30-34	{ 25-29 30-34
35-44	35-45	{ 35-40 40-45	{ 35-39 40-44	{ 35-39 40-44
45-54	45-55	{ 45-50 50-55	{ 45-49 50-54	{ 45-49 50-54
55-59	55-60	55-60	55-59	55-59
60-64	60-65	60-65	60-64	60-64
65 e più	da 65 in poi	{ 65-70 70-75 oltre 75	{ 65-69 70-74 75 e più	{ 65-69 70-74 75 e più

C – Variazioni territoriali e di nome nelle circoscrizioni amministrative
(periodo: 25 ottobre 1971 - 24 ottobre 1981)

Comuni	Superficie e popolazione riferite al censimento del 24-10-1971 (Situazione prima della variazione)		V A R I A Z I O N I					Superficie e popolazione riferite al censimento del 24-10-1971 (Situazione dopo la variazione)		
	Superficie ha	Popolazione		Specie e relativo provvedimento	Superficie e popolazione oggetto della variazione			Superficie ha	Popolazione	
		residente	presente		Superficie ha	Popolazione			residente	presente
						residente	presente			

N E G A T I V O

D – Zone di territorio in contestazione tra Comuni

Zone di territorio in contestazione			Epoca della contestazione	Comuni interessati alla contestazione	Popolazione residente		Superficie Km ²	
Denominazione	Popolazione residente	Superficie Km ²			Totale	di cui in zona contestata	Totale	di cui in contestazione

N E G A T I V O

E — Categorie socio-professionali secondo la professione e la posizione nella professione

CATEGORIE SOCIO-PROFESSIONALI	CLASSI E CATEGORIE PROFESSIONALI (*)	POSIZIONI NELLA PROFESSIONE
01 Imprenditori e lavoratori in proprio nell'agricoltura, nella silvicoltura, nell'allevamento e nella pesca	3.11, 3.12, 3.13, 3.23, 3.3, 3.4	Imprenditori, lavoratori in proprio, coadiuvanti.
02 Altri lavoratori agricoli	3.14, 3.21, 3.22, 3.23, 3.24, 3.3, 3.4	Dirigenti, direttivi, impiegati, categorie intermedie, altri lavoratori dipendenti
03 Imprenditori e lavoratori in proprio nelle professioni liberali e affini	1.16, 1.17, 1.21, 1.22, 1.4, 1.5, 1.6, 1.71, 1.72, 1.73, 1.74, 1.75, 1.76, 1.77, 1.78, 1.8, 5.87, 8.31, 9.2	Liberi professionisti, lavoratori in proprio, coadiuvanti
04 Imprenditori nell'industria, nell'edilizia, nel commercio, nei trasporti e nei servizi	1.23, 1.24, 1.25, 1.26, 1.72, 1.73, 1.74, 1.75, 1.76, 2.11, 2.12, 2.13, 2.25, 7.1, 7.23, 7.24, 7.3, 8.41, 8.42, 9.1	Imprenditori, coadiuvanti
05 Lavoratori in proprio nell'industria, nell'edilizia, nel commercio, nei trasporti e nei servizi	1.23, 1.24, 1.25, 1.26, 2.25, 2.26, 2.28, 2.29, 2.31, 4.12, 4.14, 4.2, 4.3, 4.41, 4.42, 4.43, 4.44, 4.5, 4.6, 5.1, 5.22, 5.3, 5.4, 5.5, 5.6, 5.72, 5.74, 5.75, 5.76, 5.77, 5.78; 5.79, 5.81, 5.82, 5.84, 5.85, 5.86, 5.87, 5.88, 5.92, 6.11, 6.12, 6.13, 6.14, 6.15, 6.17, 6.18, 6.19, 6.22, 6.23, 6.24, 6.25, 6.32, 6.33, 6.34, 7.1, 7.22, 7.23, 7.24, 7.25, 7.3, 7.42, 7.43, 7.44, 7.45, 8.1, 8.23, 8.4; 8.51, 9.1, 9.3, 9.4, 9.51, 9.7.	Liberi professionisti, lavoratori in proprio, coadiuvanti.
06 Dirigenti industriali e commerciali, alti funzionari dell'apparato legislativo e della amministrazione statale	2.14, 2.15, 2.16, 2.17	Dirigenti, direttivi, impiegati
07 Lavoratori dipendenti nelle professioni liberali e affini	1.1, 1.21, 1.22, 1.3, 1.4, 1.51, 1.52, 1.6, 1.7, 1.8, 2.22, 5.87, 8.21, 8.31, 9.2	Dirigenti, direttivi, impiegati, categorie intermedie, altri lavoratori dipendenti

segue E — **Categorie socio-professionali secondo la professione e la posizione nella professione**

CATEGORIE SOCIO-PROFESSIONALI	CLASSI E CATEGORIE PROFESSIONALI (*)	POSIZIONI NELLA PROFESSIONE
08 Capi ufficio e responsabili di personale amministrativo, di addetti alle vendite e ai servizi; funzionari statali con responsabilità amministrative	1.23, 1.24, 1.25, 1.26, 2.21, 2.24, 2.25, 2.51, 2.52, 7.21, 7.41, 7.43, 8.33	Dirigenti, direttivi, impiegati
09 Personale amministrativo, addetto alle vendite e ai servizi	2.21, 2.23, 2.24, 2.26, 2.27, 2.28, 2.29, 2.3, 2.53, 2.54, 7.22, 7.23, 7.24, 7.25, 7.4, 9.3, 9.4, 9.51, 9.6, 9.7	Direttivi, impiegati, categorie intermedie, altri lavoratori dipendenti
10 Intermedi: capisquadra e sorveglianti di operai (dipendenti)	1.91, 1.92, 4.11, 4.12, 4.14, 4.2, 4.3, 4.4, 4.5, 4.6, 5.1, 5.2, 5.3, 5.4, 5.5, 5.6, 5.71, 5.72, 5.73, 5.74, 5.75, 5.77, 5.78, 5.79, 5.81, 5.82, 5.83, 5.84, 5.85, 5.86, 5.87, 5.9, 6.11, 6.21, 6.22, 6.23, 6.24, 6.25, 6.3, 8.11, 8.12, 8.13, 8.14, 8.15, 8.17, 8.23, 8.24	Dirigenti, direttivi, impiegati, categorie intermedie
11 Operai specializzati e qualificati (dipendenti)	1.92, 4.11, 4.12, 4.14, 4.2, 4.3, 4.4, 4.5, 4.6, 5.1, 5.2, 5.3, 5.4, 5.5, 5.6, 5.7, 5.8, 5.9, 6.12, 6.13, 6.14, 6.15, 6.16, 6.17, 6.2, 6.3, 8.1, 8.22, 8.23, 8.24, 8.31, 8.32, 8.43, 8.51	Capi operai; operai specializzati, qualificati, comuni; apprendisti, lavoratori a domicilio
12 Manovali (dipendenti)	4.13, 6.18, 6.19, 8.52, 9.52	Operai comuni
13 Forze armate (militari di carriera e militari in servizio di leva)	2.4	Dirigenti, direttivi, impiegati, graduati o militari di carriera
14 Persone economicamente attive non classificate altrove	9.9	Tutte le posizioni nella professione ad eccezione dei graduati o militari di carriera

(*) Cfr. Classificazione delle professioni (ISTAT, Metodi e Norme, Serie C, n. 9, maggio 1981).

F — Tavole disponibili**DATI COMUNALI**

- Tavola 1 — Popolazione residente attiva in condizione professionale per sesso, ramo di attività economica e posizione nella professione (analoga alla Tav. 9 comunale con analisi per ramo di attività economica).
- Tavola 2 — Popolazione residente attiva in condizione professionale, per sesso e ramo di attività economica (dati del 1981 classificati secondo i rami della classificazione delle attività economiche 1971).
- Tavola 3 — Popolazione residente occupata secondo il tipo di spostamento effettuato per raggiungere il luogo di lavoro.
- Tavola 4 — Popolazione residente che studia secondo il tipo di spostamento effettuato per raggiungere il luogo di studio.
- Tavola 5 — Popolazione residente che frequenta la scuola materna secondo il tipo di spostamento effettuato per raggiungere la scuola.
- Tavola 6 — Popolazione residente che frequenta corsi di formazione professionale secondo il tipo di spostamento effettuato per raggiungere il luogo di studio.
- Tavola 7 — Popolazione residente che lavora o studia secondo il tipo di spostamento effettuato per raggiungere il luogo di lavoro o di studio.
- Tavola 8 — Popolazione residente secondo il luogo di lavoro o di studio, il mezzo utilizzato, il tempo impiegato e l'orario di inizio del lavoro o delle lezioni.
- Tavola 9 — Stranieri residenti per sesso e stranieri temporaneamente presenti per sesso e motivo della presenza.
- Tavola 10 — Abitazioni in complesso (occupate e non occupate) secondo alcune caratteristiche del fabbricato nel quale sono situate.
- Tavola 11 — Abitazioni occupate in affitto o ad altro titolo secondo la figura giuridica del proprietario (analoga alla Tav. 20 comunale con analisi dettagliata della figura giuridica del proprietario).

DATI PROVINCIALI

- Tavola 12 — Popolazione residente per sesso, classe di età e luogo di nascita (analoga alla Tav. 3 provinciale con analisi del luogo di nascita per provincia).
- Tavola 13 — Popolazione residente temporaneamente assente, ricoverata in istituto di cura pubblico o privato, per sesso, classe di età e condizione.
- Tavola 14 — Famiglie residenti per condizione professionale o non professionale dei componenti e condizione del capo famiglia di censimento (analoga alla Tav. 18 provinciale con analisi della posizione nella professione del capo famiglia di censimento).
- Tavola 15 — Nuclei familiari costituiti da genitore con figlio/i secondo alcuni caratteri del genitore, il numero dei figli e l'età del figlio minore.
- Tavola 16 — Nuclei familiari costituiti da coniugi con o senza figli, secondo l'età dei coniugi, il numero e l'età dei figli.

- Tavola 17 — Nuclei familiari costituiti da coniugi con o senza figli, secondo la condizione dei coniugi, il numero e l'età dei figli.
- Tavola 18 — Nuclei familiari costituiti da coniugi con o senza figli, secondo la categoria socio-professionale dei coniugi, il numero e l'età dei figli.
- Tavola 19 — Nuclei familiari costituiti da coniugi con o senza figli, secondo il grado di istruzione dei coniugi, il numero e l'età dei figli.
- Tavola 20 — Abitazioni occupate per servizio installato e condizione del capo famiglia di censimento.
- Tavola 21 — Abitazioni occupate per classe di superficie, epoca di costruzione e numero di occupanti.
- Tavola 22 — Occupati per settore di attività economica, luogo di lavoro, tempo impiegato, mezzo utilizzato e orario di inizio del lavoro (analoga alla Tav. 30 provinciale con analisi dell'orario di inizio del lavoro).
- Tavola 23 — Studenti per grado di istruzione, luogo di studio, tempo impiegato, mezzo utilizzato e orario di inizio delle lezioni (analoga alla Tav. 31 provinciale con analisi dell'orario di inizio delle lezioni e del grado di istruzione degli studenti).



ISTITUTO CENTRALE DI STATISTICA

12° CENSIMENTO GENERALE DELLA POPOLAZIONE

25 ottobre 1981

(Legge 18 dicembre 1980, n. 864)

FOGLIO DI FAMIGLIA

A	Comune	NUMERO DI CODICE
	Provincia	

B	SEZIONE DI CENSIMENTO
	N.

C	NUMERO D'ORDINE	
	Provvisorio	Definitivo

D	FRAZIONE GEOGRAFICA
	(lettera) (denominazione)

E	TIPO DI LOCALITÀ	
	Centro abitato 1 <input type="checkbox"/> (denominazione)
	Nucleo abitato 2 <input type="checkbox"/> (denominazione)
	Case sparse 3 <input type="checkbox"/> (denominazione)

DATI RIASSUNTIVI DEL FOGLIO DI FAMIGLIA					
ABITAZIONE (Sez. I)	PERSONE DELLA FAMIGLIA (Sez. II)				PERSONE TEMPORANEAMENTE PRESENTI PRESSO LA FAMIGLIA (Sez. III)
	M	F	Totale	Temporaneamente assenti	
Abitazione occupata <input type="checkbox"/>					
Stanze <input type="checkbox"/>					
Abitazione non occupata <input type="checkbox"/>					
Stanze <input type="checkbox"/>					
Altro tipo di alloggio <input type="checkbox"/>					
Famiglia in coabitazione <input type="checkbox"/>					
Famiglia senza abitazione <input type="checkbox"/>					

Data 1981

IL RILEVATORE

INDIRIZZO DELLA FAMIGLIA			
..... N.			
(via, piazza, località)			
Scala	Piano	Interno N.	Tel.

AVVERTENZE

Il modello va compilato, con riferimento al 25 ottobre 1981, dal capo famiglia (cioè da colui che è ritenuto tale dalla famiglia) o, se ciò non fosse possibile, da un'altra persona della famiglia, nelle seguenti parti:

- « Elenco delle persone della famiglia »
- Sezione I - Notizie sull'abitazione: quesiti da ⑤ a ⑬
- Sezione II - Notizie sulle persone della famiglia. Per ciascuna di esse deve essere compilato un « foglio individuale » rispettando l'ordine secondo il quale sono indicate nell' « Elenco » alla pagina seguente
- Sezione III - Notizie sulle persone temporaneamente presenti presso la famiglia il 25 ottobre 1981
- « Notizie riassuntive sulla famiglia » (contenute nei tre « quadri » delle ultime due pagine)

Per le domande seguite da quadratino occorre barrare così la risposta che fa al caso.

I riquadri in rosso non devono essere compilati dalla famiglia, ma dal rilevatore.

Le caselle in azzurro non devono essere compilate.

Per facilitare la compilazione delle singole parti del « Foglio di famiglia », vengono forniti alcuni chiarimenti nella GUIDA inserita nel foglio stesso.

OBLIGHI DI DENUNCIA E SEGRETEZZA DEI DATI FORNITI COL PRESENTE FOGLIO

L'obbligo di fornire le notizie richieste con il presente foglio è stabilito dall'art. 7 della legge 18 dicembre 1980, n. 864. Coloro che non forniscono le notizie richieste, ovvero le forniscono scientemente errate o incomplete, sono passibili, ai sensi dell'art. 18 del R.D.L. 27 maggio 1929, n. 1285, convertito nella legge 21 dicembre 1929, n. 2238, con le modifiche di cui all'art. 3 della legge 12 luglio 1961, n. 603, di una sanzione amministrativa fino a L. 80.000 che, in caso di recidiva, può essere aumentata fino a L. 800.000, senza pregiudizio delle sanzioni fissate dal codice penale.

L'art. 19 del citato Decreto-Legge n. 1285 1929 e successive modifiche stabilisce inoltre: « Le notizie che si raccolgono in occasione di inchieste ordinate dall'Istituto centrale di statistica, direttamente o a mezzo di Enti delegati, sono vincolate al più scrupoloso segreto d'ufficio e non possono essere rese note, per nessun titolo, se non in forma collettiva, in modo che non se ne possa fare alcun riferimento individuale ».

Coloro che, per ragioni del proprio ufficio, essendo venuti a conoscenza di notizie di carattere personale, le comunicano ad altri o se ne servono per scopi privati, sono passibili di una sanzione amministrativa fino a L. 120.000 elevabile, in caso di recidiva, fino a L. 800.000, senza pregiudizio delle pene in cui fossero incorsi per reati previsti dal codice penale.

ELENCO DELLE PERSONE DELLA FAMIGLIA

N. d'or- dine	COGNOME E NOME (scrivere in stampatello)	RELAZIONE DI PARENTELA O DI CONVIVENZA CON IL CAPO FAMIGLIA
1	2	3
1		capo famiglia
2		
3		
4		
5		
6		
7		
8		
9		
10		
11		
12		

Nell'elenco a fianco devono essere indicati, per ciascun componente della famiglia, cognome, nome e relazione di parentela o di convivenza con il capo famiglia.

Al fini del censimento, per **famiglia** si intende un insieme di persone legate da vincoli di matrimonio, parentela, affinità, adozione, affiliazione, tutela o da vincoli affettivi, coabitanti ed aventi dimora abituale nello stesso Comune (anche se non sono ancora iscritte nell'anagrafe della popolazione del Comune medesimo), che normalmente provvedono al soddisfacimento dei loro bisogni mediante la messa in comune di tutto o parte del reddito di lavoro o patrimoniale da esse percepito.

Una famiglia può essere costituita anche di una sola persona che provvede in tutto o in parte con i propri mezzi di sussistenza al soddisfacimento dei bisogni individuali.

Sono considerate facenti parte della famiglia, come membri aggregati di essa, anche le persone che, a qualsiasi titolo, convivono abitualmente con la famiglia stessa.

Nell'elencare le singole persone della famiglia, deve essere scrupolosamente osservato il seguente ordine:

- capo famiglia ;
- coniuge ;
- figli non sposati (in ordine decrescente di età) ;
- figli sposati e loro familiari ;
- altri parenti o affini del capo famiglia (Indicare a seconda dei casi : padre, fratello, suocero, zio, nipote, cognato, ecc.) ;
- altre persone conviventi ;
- addetti ai servizi della famiglia.

Per le donne coniugate o vedove scrivere prima il cognome da nubile, poi il nome ed infine il cognome del marito preceduto da « in » per le coniugate e « ved. » per le vedove.

Non devono essere elencate le persone temporaneamente presenti presso la famiglia ; ad esse è riservata infatti la Sezione III.

Data 1981

IL CAPO FAMIGLIA
(o chi per esso)

.....

Sezione I - NOTIZIE SULL'ABITAZIONE

da compilarsi a cura del rilevatore

<p>1 SPECIE DI ALLOGGIO</p> <p>1.1 Abitazione occupata . . . 1 <input type="checkbox"/></p> <p>1.2 Altro tipo di alloggio :</p> <ul style="list-style-type: none"> - alloggio precario per le famiglie terremotate . . . 2 <input type="checkbox"/> - altro 3 <input type="checkbox"/> <p>1.3 Abitazione non occupata :</p> <ul style="list-style-type: none"> - disponibile per la vendita o l'affitto 4 <input type="checkbox"/> - utilizzabile per vacanza 5 <input type="checkbox"/> - utilizzabile per lavoro . . . 6 <input type="checkbox"/> - per altri motivi 7 <input type="checkbox"/> <p>QUALORA NELL'ABITAZIONE O NELL'ALTRO TIPO DI ALLOGGIO COABITINO PIÙ FAMIGLIE INDICARE IL NUMERO D'ORDINE DEL FOGLIO O DEI FOGLI CON I QUALI SONO STATE CENSITE</p> <table border="1" style="width: 100%; border-collapse: collapse; margin-top: 5px;"> <thead> <tr> <th colspan="2" style="text-align: center;">NUMERO D'ORDINE</th> </tr> <tr> <th style="width: 50%;">Provvisorio</th> <th style="width: 50%;">Definitivo</th> </tr> </thead> <tbody> <tr> <td style="height: 20px;"> </td> <td style="height: 20px;"> </td> </tr> <tr> <td style="height: 20px;"> </td> <td style="height: 20px;"> </td> </tr> <tr> <td style="height: 20px;"> </td> <td style="height: 20px;"> </td> </tr> </tbody> </table>	NUMERO D'ORDINE		Provvisorio	Definitivo							<p>2 CARATTERISTICHE DEL FABBRICATO IN CUI È SITUATA L'ABITAZIONE</p> <p>2.1 Tipo di fabbricato:</p> <ul style="list-style-type: none"> - utilizzato esclusivamente ad uso abitativo . . . 1 <input type="checkbox"/> - utilizzato prevalentemente ad uso abitativo . . . 2 <input type="checkbox"/> - utilizzato prevalentemente ad uso non abitativo . . . 3 <input type="checkbox"/> - rurale 4 <input type="checkbox"/> <p>2.2 Indicare se il fabbricato è completamente separato da altre costruzioni: 1 <input type="checkbox"/> si 2 <input type="checkbox"/> no</p> <p>2.3 Tipo di costruzione :</p> <p>a) cemento armato</p> <ul style="list-style-type: none"> - a piano terra aperto 1 <input type="checkbox"/> - a piano terra chiuso con muratura . . . 2 <input type="checkbox"/> <p>b) altro tipo 3 <input type="checkbox"/></p> <p>c) non individuato 4 <input type="checkbox"/></p> <p>2.4 Numero delle abitazioni del fabbricato (comprese le abitazioni non occupate):</p> <ul style="list-style-type: none"> - 1 abitazione 1 <input type="checkbox"/> - 2 abitazioni . . . 2 <input type="checkbox"/> - da 3 a 8 abitazioni 3 <input type="checkbox"/> - da 9 a 15 abitazioni . 4 <input type="checkbox"/> - da 16 a 30 abitazioni . . 5 <input type="checkbox"/> - 31 abitazioni e più 6 <input type="checkbox"/> 	<p>3 PIANO IN CUI È SITUATA L'ABITAZIONE</p> <div style="border: 1px solid black; width: 50px; height: 20px; margin: 0 auto;"></div> <p>4 PROPRIETARIO DELL'ABITAZIONE</p> <ul style="list-style-type: none"> - Persona fisica 1 <input type="checkbox"/> - Impresa bancaria o assicuratrice 2 <input type="checkbox"/> - Altra impresa (di costruzioni, immobiliare, industriale, commerciale, ecc.) 3 <input type="checkbox"/> - Cooperativa edilizia di abitazione: <ul style="list-style-type: none"> - a proprietà individuale 4 <input type="checkbox"/> - a proprietà indivisa . 5 <input type="checkbox"/> - Stato, Regione, Provincia, Comune 6 <input type="checkbox"/> - Enti previdenziali (INPS, INPDAI, ecc.) 7 <input type="checkbox"/> - Istituto Autonomo Case Popolari (I.A.C.P.) 8 <input type="checkbox"/> - Altro 9 <input type="checkbox"/>
NUMERO D'ORDINE												
Provvisorio	Definitivo											

<p>5 TITOLO DI GODIMENTO</p> <ul style="list-style-type: none"> - Proprietà, usufrutto o riscatto 1 <input type="checkbox"/> - Affitto o subaffitto . . . 2 <input type="checkbox"/> - Altro titolo 3 <input type="checkbox"/> 	<p>9 ACQUA POTABILE</p> <p>Indicare se l'abitazione:</p> <p>a) dispone di acqua corrente potabile di acquedotto:</p> <ul style="list-style-type: none"> - nell'interno dell'abitazione . . . 1 <input type="checkbox"/> - fuori dell'abitazione 2 <input type="checkbox"/> <p>b) dispone di acqua potabile di pozzo o cisterna . . . 3 <input type="checkbox"/></p> <p>c) non dispone di acqua potabile (né di acquedotto, né di pozzo o cisterna) 4 <input type="checkbox"/></p>	<p>12 ELETTRICITÀ</p> <p>Indicare se l'abitazione dispone di elettricità:</p> <p style="text-align: right;">1 <input type="checkbox"/> si 2 <input type="checkbox"/> no</p>
<p>6 EPOCA DI COSTRUZIONE O DI RICOSTRUZIONE</p> <ul style="list-style-type: none"> - prima del 1919 1 <input type="checkbox"/> - tra il 1919 e il 1945 2 <input type="checkbox"/> - tra il 1946 e il 1960 3 <input type="checkbox"/> - tra il 1961 e il 1971 . 4 <input type="checkbox"/> - tra il 1972 e il 1975 . . 5 <input type="checkbox"/> - tra il 1976 e il 1980 . . . 6 <input type="checkbox"/> - dopo il 1980 7 <input type="checkbox"/> 	<p>10 GABINETTO (W.C.)</p> <p>10.1 Indicare se l'abitazione:</p> <p>a) dispone di gabinetto nell'interno dell'abitazione:</p> <ul style="list-style-type: none"> - uno 1 <input type="checkbox"/> - due o più 2 <input type="checkbox"/> <p>b) dispone di gabinetto fuori dell'abitazione . . . 3 <input type="checkbox"/></p> <p>c) non dispone di gabinetto . . 4 <input type="checkbox"/></p> <p>10.2 Se l'abitazione dispone di gabinetto, indicare se è fornito di impianto (cassetta, vaschetta, ecc.) per lo scarico dell'acqua:</p> <p style="text-align: right;">1 <input type="checkbox"/> si 2 <input type="checkbox"/> no</p>	<p>13 RISCALDAMENTO</p> <p>13.1 Indicare se l'abitazione:</p> <p>a) dispone di riscaldamento:</p> <ul style="list-style-type: none"> - fornito da impianto fisso centrale o autonomo . . 1 <input type="checkbox"/> - fornito solo da apparecchi singoli (stufe, caminetti) che consentano il riscaldamento di tutte o della maggior parte delle stanze 2 <input type="checkbox"/> <p>b) non dispone di impianto di riscaldamento né viene riscaldata con apparecchi singoli 3 <input type="checkbox"/></p> <p>13.2 Tipo di combustibile o di energia prevalentemente usato :</p> <div style="border: 1px solid black; padding: 5px; margin: 5px 0; text-align: center; font-size: small;">rispondere solo per le abitazioni occupate</div> <ul style="list-style-type: none"> - combustibili liquidi (olio combustibile, gasolio, ecc.) . . . 1 <input type="checkbox"/> - combustibili solidi (carbone, legna, ecc.) 2 <input type="checkbox"/> - combustibili gassosi (gas di città, metano, ecc.) . 3 <input type="checkbox"/> - energia elettrica 4 <input type="checkbox"/> - altro 5 <input type="checkbox"/>
<p>7 STANZE</p> <ul style="list-style-type: none"> - Stanze adibite ad abitazione o promiscuamente anche ad altro uso N. <input style="width: 40px;" type="text"/> - Cucina (se ha caratteristiche di stanza) . . N. <input style="width: 40px;" type="text"/> - Stanze adibite esclusivamente ad altro uso (ufficio, studio professionale, laboratorio, ecc.) N. <input style="width: 40px;" type="text"/> 	<p>11 BAGNO</p> <p>Indicare se l'abitazione dispone di bagno (vasca e/o doccia):</p> <p style="text-align: right;">1 <input type="checkbox"/> si 2 <input type="checkbox"/> no</p>	<p>8 SUPERFICIE</p> <p>Indicare la superficie in metri quadrati: (interi, senza decimali)</p> <div style="border: 1px solid black; width: 100px; height: 20px; margin: 0 auto;"></div>

1 RELAZIONE DI PARENTELA O DI CONVIVENZA
CON IL CAPO FAMIGLIA

*ai fini del censimento per capo famiglia si
intende chi è considerato tale dalla famiglia*

- Capo famiglia 1
- Coniuge (marito, moglie) 2
- Figlio (figliastro, figlio adottivo) 3
- Genitore (padre, madre) 4
- Suocero/a 5
- Genero, nuora 6
- Altro parente o affine 7
- Altra persona convivente 8
- Addetto ai servizi della famiglia (domestico,
collaboratore familiare, ecc.) 9

2 SESSO

- Maschio 1
- Femmina 2

3 LUOGO DI NASCITA

- Nel Comune di attuale dimora abituale (resi-
denza) 1
- In altro Comune
.....
(specificare il Comune) 2
-
(specificare la Provincia)
- All'estero
.....
(specificare lo Stato estero) 3

4 DATA DI NASCITA

.....
giorno mese anno

5 STATO CIVILE

- Celibe o nubile 1
- Coniugato 2
- Vedovo 3
- Separato legalmente 4
- Divorziato 5

6 CITTADINANZA

- Italiana 01
- Straniera
.....
(specificare)
- Nessuna (apolide) 99

7 LUOGO DI PRESENZA ALLA DATA DEL CENSIMENTO

7.1 Indicare se alla data del censimento la persona era presente
nel Comune di dimora abituale (residenza):

1 si no

*Precisare se la persona, pur essendo presente alla data del cen-
simento nello stesso Comune di residenza, era eventualmente:*

- ricoverata in un istituto di cura pubblico o pri-
vato (ospedale, clinica, ecc.) 2
- in altro luogo (convitto, caserma e simili) 3

7.2 Se alla data del censimento la persona era temporaneamente
assente dal Comune di dimora abituale (residenza) indicare:

a) se si trovava:
— In altro Comune

.....
(specificare il Comune) 4

— all'estero
.....
(specificare la Provincia) 5

(specificare lo Stato estero; per i membri di equi-
paggio indicare « imbarcato »)

b) il motivo della temporanea assenza:

- lavoro 1
- seguire familiari assenti
per motivi di lavoro 2
- studio 3
- ricovero in istituto di cura pubblico
o privato (ospedale, clinica, ecc.) 4
- altro (turismo, servizio di leva, ecc.) 5

8 LUOGO DI DIMORA ABITUALE (RESIDENZA) NEL-
L'OTTOBRE 1976

rispondere solo se la persona è nata prima del 24 ottobre 1976

- Nel Comune di attuale dimora abituale (residenza) 6
- In altro Comune
.....
(specificare il Comune)
-
(specificare la Provincia)
- All'estero
.....
(specificare lo Stato estero)

9 ISTRUZIONE

rispondere solo se la persona è nata prima del 24 ottobre 1976

9.1 Indicare il titolo di studio più elevato conseguito:

- laurea
.....
(specificare)
- diploma
.....
(specificare)
- licenza di scuola media inferiore 60
- licenza elementare 70

9.2 Se non ha titoli di studio, indicare
se sa leggere e scrivere: 80 si 90 no

9.3 Indicare se frequenta:

- a) un corso regolare di studi (scuola elementare,
media o secondaria superiore, università) 1 si 2 no
- b) la scuola materna 1 si 2 no

9.4 Indicare se frequenta un corso
di formazione professionale (*): 1 si 2 no

(*) Per corso di formazione professionale si intende un corso che abbia
tutti i seguenti requisiti: 1) durata non inferiore a tre mesi; 2) ri-
lascio di un attestato; 3) utilizzazione per migliorare o adegua-
re la capacità professionale.

PERSONE DELLA FAMIGLIA

DELLA PERSONA N.

10 CONDIZIONE PROFESSIONALE O NON PROFESSIONALE NELLA SETTIMANA PRECEDENTE LA DATA DEL CENSIMENTO

rispondere solo se la persona è nata prima del 24 ottobre 1967

10.1 Indicare se la persona è :

- occupata 1
- disoccupata alla ricerca di nuova occupazione 2
- in cerca di prima occupazione 3
- casalinga 4
- studente 5
- ritirata dal lavoro 6
- in servizio di leva 7
- in altra condizione 8

10.2 Indipendentemente dalla risposta fornita al punto 10.1, indicare le ore lavorate nella settimana presso un datore di lavoro o nell'azienda familiare. N.

Se la persona è occupata o disoccupata rispondere ai punti 10.3, 10.4, 10.5 indicando :

10.3 La professione, arte o mestiere, esercitata :

.....
(specificare)

10.4 In quale modo esercita la professione, arte o mestiere :

a) ALLE DIPENDENZE, COME:

- dirigente 01
- appartenente alla carriera direttiva 02
- impiegato 03
- appartenente alle categorie speciali (intermedi) 04
- capo operaio 05
- operaio specializzato o qualificato 06
- operaio comune (manovale, bracciante agricolo, ecc.) 07
- altro lavoratore dipendente (uscieri, guardiano, bidello, ecc.) 08
- apprendista 09
- lavorante a domicilio per conto di imprese 10
- graduato o militare di carriera delle FF.AA., o figura similare dei corpi di polizia e sicurezza interna 11

b) IN CONTO PROPRIO, COME:

- imprenditore 12
 - libero professionista 13
 - lavoratore in proprio (coltivatore diretto, mezzadro, esercente di negozio, artigiano, ecc.) 14
 - coadiuvante 15
- Ha lavoratori retribuiti o apprendisti alle proprie dipendenze? 1 si 2 no

10.5 Qual'è l'attività principale (o unica) dello stabilimento, azienda agricola, negozio, ufficio, ente, ecc., presso cui lavora :

.....
(specificare)

11 CONDIZIONE PROFESSIONALE O NON PROFESSIONALE NELL'OTTOBRE 1976

rispondere solo se la persona è nata prima del 24 ottobre 1967

11.1 Indicare se la persona era :

- occupata 1
- disoccupata alla ricerca di nuova occupazione 2
- in cerca di prima occupazione 3
- casalinga 4
- studente 5
- in altra condizione 6

11.2 Se la persona era occupata indicare :

- a) se lavorava : — alle dipendenze 1
— in conto proprio 2
- b) in quale settore :
- agricoltura, foreste, pesca 1
 - industria 2
 - commercio 3
 - altre attività 4

12 LUOGO DI STUDIO O DI LAVORO, TEMPO IMPIEGATO E MEZZO UTILIZZATO PER GLI SPOSTAMENTI

12.1 Indicare la denominazione e l'indirizzo del luogo di studio o di lavoro :

.....
(denominazione)

.....
(indirizzo: via, piazza, numero civico, località)

.....
(Comune e Provincia o Stato estero)

12.2 Indicare se la persona rientra giornalmente dal luogo di studio o di lavoro nella sua dimora abituale :

1 si 2 no

12.3 In caso di risposta affermativa, se la persona si è recata mercoledì ultimo scorso al luogo di studio o di lavoro precisato al punto 12.1, indicare :

- a) in quale delle seguenti fasce orarie hanno avuto inizio le lezioni o il lavoro:
- 7,15 - 7,44 1
 - 7,45 - 8,14 2
 - 8,15 - 8,44 3
 - 8,45 - 9,15 4
 - altro orario 5
- b) se si è recata più di una volta al luogo di studio o di lavoro 1 si 2 no
- c) il tempo impiegato per recarsi una sola volta (solo andata) da casa al luogo di studio o di lavoro:
- fino a 15 minuti 1
 - da 16 a 30 minuti 2
 - da 31 a 60 minuti 3
 - oltre 60 minuti 4
- d) il mezzo di trasporto utilizzato per compiere il tratto più lungo (in termini di distanza e non di tempo) del tragitto casa/luogo di studio o di lavoro :
- nessun mezzo (a piedi) 1
 - ferrovia, tram, metropolitana o altro mezzo pubblico (es.: funicolare) su rotaia. 2
 - autobus, filobus, corriera o altro mezzo pubblico (es.: taxi) su gomma 3
 - autobus aziendale o scolastico 4
 - auto privata (come conducente) 5
 - auto privata (come trasportato) 6
 - motocicletta, ciclomotore, scooter (come conducente o trasportato) 7
 - altro mezzo (bicicletta, battello, funivia, ecc.) 8

**Sezione III - NOTIZIE SULLE PERSONE
TEMPORANEAMENTE PRESENTI PRESSO LA FAMIGLIA
IL 25 OTTOBRE 1981**

PERSONA N. 1	PERSONA N. 2	PERSONA N. 3
① SESSO - Maschio 1 <input type="checkbox"/> - Femmina 2 <input type="checkbox"/>	① SESSO - Maschio 1 <input type="checkbox"/> - Femmina 2 <input type="checkbox"/>	① SESSO - Maschio 1 <input type="checkbox"/> - Femmina 2 <input type="checkbox"/>
② DATA DI NASCITA _____ <small>(giorno) (mese) (anno)</small>	② DATA DI NASCITA _____ <small>(giorno) (mese) (anno)</small>	② DATA DI NASCITA _____ <small>(giorno) (mese) (anno)</small>
③ STATO CIVILE - Celibe o nubile . 1 <input type="checkbox"/> - Coniugato 2 <input type="checkbox"/> - Vedovo 3 <input type="checkbox"/> - Separato legalmente . . . 4 <input type="checkbox"/> - Divorziato 5 <input type="checkbox"/>	③ STATO CIVILE - Celibe o nubile . 1 <input type="checkbox"/> - Coniugato 2 <input type="checkbox"/> - Vedovo 3 <input type="checkbox"/> - Separato legalmente . . . 4 <input type="checkbox"/> - Divorziato 5 <input type="checkbox"/>	③ STATO CIVILE - Celibe o nubile . 1 <input type="checkbox"/> - Coniugato 2 <input type="checkbox"/> - Vedovo 3 <input type="checkbox"/> - Separato legalmente . . . 4 <input type="checkbox"/> - Divorziato 5 <input type="checkbox"/>
④ CITTADINANZA - Italiana 01 <input type="checkbox"/> - Straniera _____ <small>(specificare)</small>	④ CITTADINANZA - Italiana 01 <input type="checkbox"/> - Straniera _____ <small>(specificare)</small>	④ CITTADINANZA - Italiana 01 <input type="checkbox"/> - Straniera _____ <small>(specificare)</small>
⑤ MOTIVO DELLA TEMPORANEA PRESENZA - Lavoro 1 <input type="checkbox"/> - Altro 2 <input type="checkbox"/>	⑤ MOTIVO DELLA TEMPORANEA PRESENZA - Lavoro 1 <input type="checkbox"/> - Altro 2 <input type="checkbox"/>	⑤ MOTIVO DELLA TEMPORANEA PRESENZA - Lavoro 1 <input type="checkbox"/> - Altro 2 <input type="checkbox"/>

