

12°

censimento generale
della popolazione

25 ottobre 1981

Volume II

**dati sulle caratteristiche strutturali
della popolazione e delle abitazioni**

Tomo I - Fascicoli provinciali

50 - PISA

ISTITUTO CENTRALE DI STATISTICA	
UFF. REGIONALE per la CAMPANIA	
BIBLIOTECA	
Prot. <u>2087</u>	cos.
Napoli <u>8-11</u>	19 <u>83</u>



istat

Istituto Centrale di Statistica

roma 1983

indice

CARTA PLANIMETRICA

Tabelle sinottiche

Caratteri considerati nelle tavole comunali	pag.	X
Caratteri considerati nelle tavole provinciali	»	XII

Introduzione

1. Premessa	»	XV
2. Definizioni	»	XVI
Famiglia (pag. XVI) - Convivenza (pag. XVII) - Popolazione residente (pag. XVIII) - Popolazione presente (pag. XVIII) - Età (pag. XVIII) - Grado di istruzione (pag. XIX) - Condizione professionale o non professionale (pag. XX) - Professione (pag. XXI) - Posizione nella professione (pag. XXII) - Ramo di attività economica (pag. XXIII) - Abitazione, stanza, altro tipo di alloggio (pag. XXIV) - Fabbricato (pag. XXV)		
3. Avvertenze alle tavole	»	XXV
Tavole comunali (pag. XXV) - Tavole provinciali (pag. XXVII)		
4. Diffusione dei dati	»	XXVIII
5. Qualità dei dati	»	XXVIII

Parte prima - dati comunali

Tavola 1	— Superficie territoriale e densità — Popolazione residente e popolazione presente, per sesso	pag.	3
Tavola 2	— Popolazione residente temporaneamente assente per sesso, luogo di presenza e motivo dell'assenza	»	4
Tavola 3	— Popolazione residente per sesso e stato civile	»	5
Tavola 4	— Popolazione residente per sesso e classe di età		
	A — Totale	»	6
	B — Maschi	»	8
	C — Femmine	»	10
Tavola 5	— Popolazione residente in età da 6 anni in poi per sesso e grado di istruzione	»	12
Tavola 6	— Popolazione residente che frequenta corsi regolari di studio e/o corsi di formazione professionale, per sesso e classe di età	»	14
Tavola 7	— Popolazione residente attiva e non attiva per sesso		
	A — Totale	»	16
	B — Maschi	»	17
Tavola 8	— Popolazione residente attiva in condizione professionale, per sesso e ramo di attività economica		
	A — Totale	»	18
	B — Maschi	»	20
	C — Femmine	»	22
Tavola 9	— Popolazione residente attiva in condizione professionale, per sesso, settore di attività economica e posizione nella professione		
	A — Totale	»	24
	B — Agricoltura, caccia, foreste e pesca	»	25
	C — Industrie	»	26
	D — Altre attività	»	27
Tavola 10	— Popolazione residente attiva in condizione professionale, per sesso, classe di età e settore di attività economica		
	A — Totale	»	28
	B — Maschi	»	30
	C — Femmine	»	32
Tavola 11	— Popolazione residente non attiva per sesso, classe di età e condizione non professionale	»	34
Tavola 12	— Popolazione residente che rientra giornalmente nella propria dimora abituale, secondo il luogo di lavoro o di studio	»	36
Tavola 13	— Famiglie residenti per ampiezza della famiglia	»	37
Tavola 14	— Famiglie residenti secondo la tipologia della famiglia	»	38
Tavola 15	— Abitazioni in complesso (occupate e non occupate); altri tipi di alloggio	»	40
Tavola 16	— Abitazioni occupate per titolo di godimento	»	42
Tavola 17	— Abitazioni occupate per epoca di costruzione	»	44
Tavola 18	— Abitazioni occupate per numero di stanze	»	46
Tavola 19	— Abitazioni occupate per servizio installato	»	48

Tavola 20 — Abitazioni occupate per figura giuridica del proprietario e titolo di godimento	pag.	50
Tavola 21 — Abitazioni non occupate per motivo della non occupazione	»	52
Tavola 22 — Abitazioni non occupate per servizio installato	»	53
Tavola 23 — Abitazioni non occupate per figura giuridica del proprietario	»	54

Parte seconda - dati provinciali

Tavola 1 — Popolazione residente per singolo anno di età, sesso e stato civile	»	58
Tavola 2 — Popolazione presente per singolo anno di età, sesso e stato civile	»	60
Tavola 3 — Popolazione residente per sesso, classe di età e luogo di nascita	»	62
Tavola 4 — Popolazione residente in età da 6 anni in poi per grado di istruzione, sesso, classe di età, condizione professionale o non professionale	»	63
Tavola 5 — Popolazione residente attiva e non attiva per sesso e classe di età, attiva per ramo di attività economica e posizione nella professione; non attiva per condizione non professionale	»	64
Tavola 6 — Popolazione residente attiva e non attiva per sesso e stato civile; attiva per ramo di attività economica e posizione nella professione; non attiva per condizione non professionale	»	66
Tavola 7 — Popolazione residente attiva in condizione professionale per sesso, posizione nella professione, ramo e classe di attività economica	»	68
Tavola 8 — Popolazione residente attiva in condizione professionale per sesso e professione	»	70
Tavola 9 — Popolazione residente attiva in condizione professionale per sesso e categoria socio-professionale	»	74
Tavola 10 — Popolazione residente occupata per ramo di attività economica, ore lavorate e posizione nella professione	»	75
Tavola 11 — Popolazione residente in età da 14 anni in poi non occupata, per sesso e numero di ore lavorate	»	75
Tavola 12 — Popolazione residente in età da 19 anni in poi per sesso, luogo di residenza nel 1976, condizione nel 1976 e nel 1981	»	76
Tavola 13 — Stranieri residenti per classe di età e sesso; condizione professionale per settore di attività economica e posizione nella professione; condizione non professionale	»	78
Tavola 14 — Famiglie residenti per ampiezza e tipo della famiglia	»	79
Tavola 15 — Famiglie residenti con almeno un nucleo familiare, per tipo del nucleo e ampiezza della famiglia	»	80
Tavola 16 — Famiglie residenti per tipo di famiglia e di componenti	»	80
Tavola 17 — Famiglie residenti per ampiezza, stato civile, classe di età e sesso del capo famiglia di censimento		
A — Totale	»	81
B — Maschi	»	82
C — Femmine	»	83

Tavola 18	— Famiglie residenti per condizione professionale o non professionale dei componenti e condizione del capo famiglia di censimento	pag. 84
Tavola 19	— Famiglie residenti per ampiezza e numero di componenti (occupati, in età inferiore a 6 anni, in età di 60 anni e più, in età di 75 anni e più)	» 84
Tavola 20	— Famiglie residenti per ampiezza e specie di alloggio in cui dimorano	» 85
Tavola 21	— Famiglie residenti per tipo della famiglia e numero di figli conviventi	» 86
Tavola 22	— Convivenze e componenti permanenti, attivi e non attivi, per specie della convivenza	» 86
Tavola 23	— Convivenze secondo il numero di componenti presenti per sesso e specie della convivenza	» 86
Tavola 24	— Abitazioni occupate per numero di occupanti, numero di stanze e titolo di godimento	» 88
Tavola 25	— Abitazioni occupate per numero di stanze, numero di famiglie, figura giuridica del proprietario, epoca di costruzione e titolo di godimento, numero di servizi installati	» 90
Tavola 26	— Abitazioni occupate per tipo di fabbricato, numero di stanze, epoca di costruzione, servizi installati	» 92
Tavola 27	— Abitazioni occupate per servizi installati, numero di occupanti, numero di stanze, titolo di godimento, figura giuridica del proprietario ed epoca di costruzione	» 94
Tavola 28	— Abitazioni occupate per numero di stanze e numero dei componenti delle famiglie secondo la condizione occupazionale	» 96
Tavola 29	— Abitazioni non occupate per numero di stanze, motivo della non occupazione, tipo di fabbricato, figura giuridica del proprietario ed epoca di costruzione	» 98
Tavola 30	— Occupati per settore di attività economica, luogo di lavoro, tempo impiegato e mezzo utilizzato	
	A — Agricoltura, caccia, foreste e pesca	» 99
	B — Industrie	» 100
	C — Altre attività	» 101
	D — Totale	» 102
Tavola 31	— Studenti per luogo di studio, tempo impiegato e mezzo utilizzato	» 103

Appendice

- A — Tipologia completa delle famiglie
 - B — Confronto tra le classi di età ai censimenti demografici del 1951, 1961, 1971 e 1981.
 - C — Variazioni territoriali e di nome nelle circoscrizioni amministrative (periodo: 25 ottobre 1971 - 24 ottobre 1981)
 - D — Zone di territorio in contestazione tra Comuni
 - E — Categorie socio-professionali secondo la professione e la posizione nella professione.
 - F — Tavole disponibili
- Tracciati records
 Fac simile del *Foglio di famiglia*.

tabelle
sinottiche

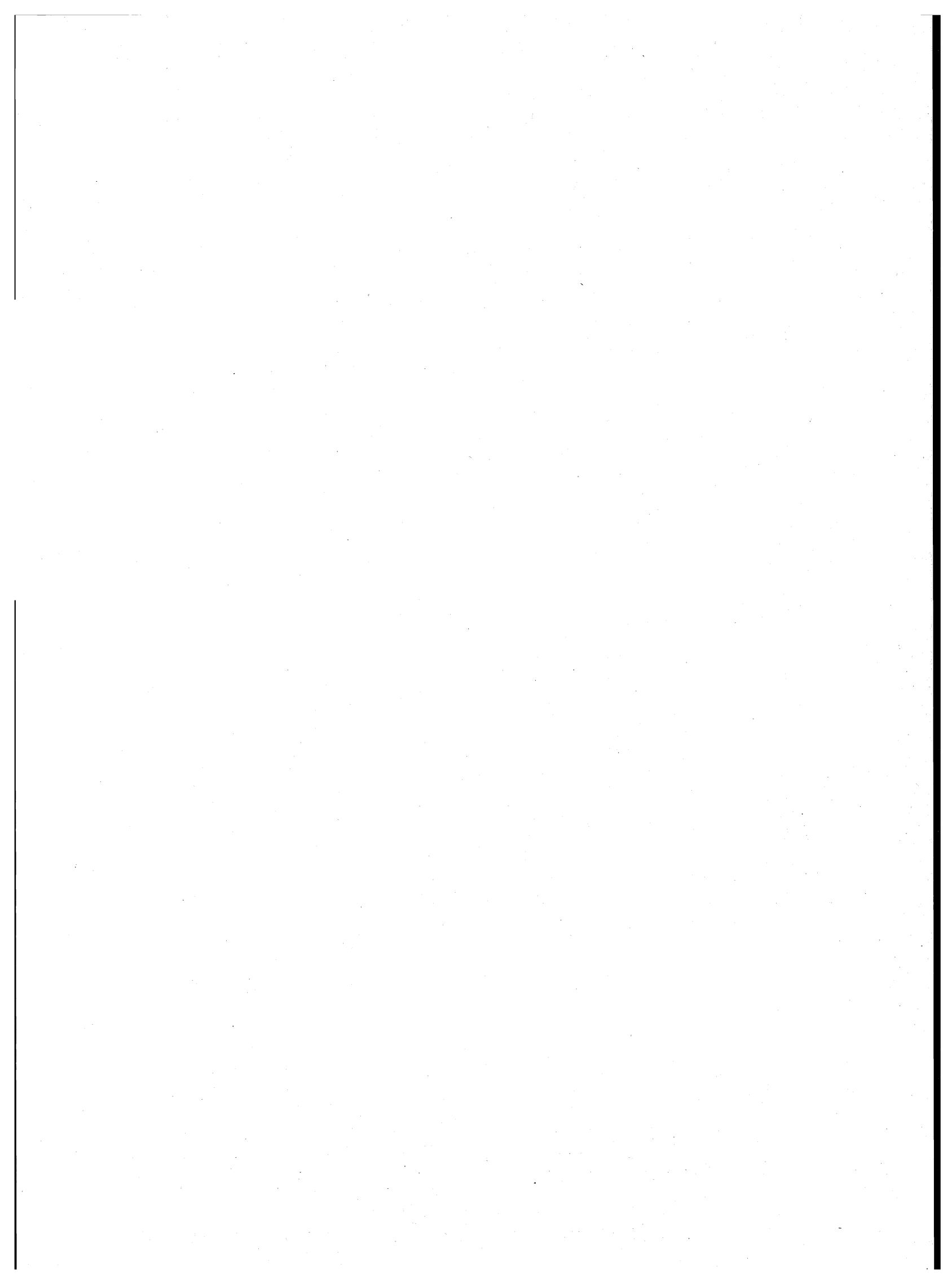

introduzione

1. — PREMESSA

Il 12° Censimento generale della popolazione e il Censimento generale delle abitazioni sono stati effettuati con riferimento alla data del 25 ottobre 1981, in attuazione della legge 18 dicembre 1980, n. 864 e del relativo regolamento di esecuzione (D.P.R. 28 settembre 1981, n. 542).

Il piano della rilevazione è stato predisposto sulla base delle proposte formulate da un'apposita Commissione di studio istituita presso l'Istituto Centrale di Statistica della quale hanno fatto parte docenti universitari e rappresentanti di Amministrazioni Pubbliche, nonché di vari Enti interessati all'utilizzazione dei dati censuari.

Il piano di pubblicazione, modificato rispetto al 1971, in particolare, per quanto riguarda la disponibilità dei risultati in funzione delle diverse aggregazioni territoriali, si articola nel modo seguente:

Volume I — **Primi risultati provinciali e comunali sulla popolazione e sulle abitazioni (Dati provvisori)** (Maggio 1982)

Volume II — **Dati sulle caratteristiche strutturali della popolazione e delle abitazioni**

Tomo 1 — Fascicoli provinciali (95 fascicoli)

Tomo 2 — Fascicoli regionali (20 fascicoli)

Tomo 3 — Fascicolo nazionale

Volume III — **Popolazione delle frazioni geografiche e delle località abitate dei Comuni** (20 fascicoli regionali e 1 fascicolo nazionale).

Volume IV — **Atti del censimento.**

Un apposito volume riporta i dati sulla popolazione residente legale dei singoli Comuni, un altro infine sarà dedicato ad una relazione illustrativa ed interpretativa dei risultati censuari.

Il presente fascicolo consta di due parti:

Parte prima: 23 tavole con dati riferiti ai singoli Comuni della Provincia;

Parte seconda: 31 tavole, con dati riguardanti l'incrocio dei caratteri considerati, elaborate a livello provinciale.

Qui di seguito vengono riportate ed illustrate le definizioni dei caratteri ai quali si riferiscono i dati contenuti nel fascicolo; allo scopo di assicurare una esatta interpretazione dei dati stessi vengono inoltre fornite avvertenze specifiche per alcune tavole, nonché talune indicazioni sugli ulteriori canali di accesso all'informazione censuaria e sulla qualità dei risultati.

Per una più completa conoscenza delle modalità tecniche seguite per l'esecuzione del censimento, vedasi il fascicolo dell'Istituto Centrale di Statistica - 12° Censimento della popolazione e 6° Censimento dell'industria, del commercio, dei servizi e dell'artigianato, 25-26 ottobre 1981, *Disposizioni e istruzioni per gli Organi periferici*, Roma 1981.

La denominazione e le circoscrizioni territoriali dei Comuni, delle Provincie e delle Regioni fanno riferimento alla situazione esistente alla data del 25 ottobre 1981 (Cfr. Istituto Centrale di Statistica - *Elenco dei Comuni al 25 ottobre 1981*, Roma 1982).

2. — DEFINIZIONI

FAMIGLIA

Ai fini del censimento, per famiglia s'intende un insieme di persone legate da vincoli di matrimonio, parentela, affinità, adozione, affiliazione, tutela o da vincoli affettivi, coabitanti ed aventi dimora abituale nello stesso Comune, che normalmente provvedono al soddisfacimento dei loro bisogni mediante la messa in comune di tutto o parte del reddito di lavoro o patrimoniale da esse percepito.

Una famiglia può essere costituita anche di una sola persona la quale provvede in tutto o in parte con i propri mezzi di sussistenza al soddisfacimento dei bisogni individuali.

Sono considerate facenti parte della famiglia, come membri aggregati di essa, anche le persone addette ai servizi domestici, nonché le altre persone che, a qualsiasi titolo, convivono abitualmente con la famiglia stessa.

Ai fini del censimento, si considera **capo famiglia** colui che è ritenuto tale dalla famiglia. Questa definizione differisce da quella utilizzata nei censimenti del 1961 e 1971 a seguito delle innovazioni legislative in materia di diritto di famiglia.

Per la classificazione delle famiglie è stata adottata, analogamente agli spogli effettuati in occasione dei censimenti del 1961 e 1971, la seguente tipologia:

- Famiglie di Tipo A, *se composte di solo capo famiglia (con o senza membri aggregati);*
- Famiglie di Tipo B, *se composte di capo famiglia e coniuge (con o senza membri aggregati);*

- Famiglie di Tipo C, *se composte di capo famiglia, coniuge e figli* (con o senza membri aggregati). Sono considerate di tipo C anche le famiglie in cui manca il coniuge, cioè composte di capo famiglia e figli (con o senza membri aggregati);
- Famiglie di Tipo D, *se composte di capo famiglia, coniuge, figli, ascendenti e/o altri parenti* (con o senza membri aggregati). Sono considerate di tipo D anche le famiglie composte di: capo famiglia, figli, ascendenti e/o altri parenti; capo famiglia, coniuge, ascendenti e/o altri parenti; capo famiglia, ascendenti e/o altri parenti.

Per una migliore conoscenza delle strutture familiari, si è provveduto ad analizzare più in profondità le famiglie di tipo C e di tipo D, individuando al loro interno gruppi ulteriori di famiglie, pervenendo così ad una tipologia più articolata (cfr. Tavola provinciale n. 14). Il contenuto dei singoli gruppi è reso esplicito in Appendice (punto A).

Questa tipologia è stata concepita in funzione dell'obiettivo di procedere, per quanto possibile, all'individuazione dei nuclei familiari.

Per **nucleo familiare** s'intende la coppia sposata senza figli o con uno o più figli mai sposati, nonché un solo genitore con uno o più figli mai sposati.

Si possono quindi avere i seguenti quattro tipi di nuclei familiari:

- coniugi senza figli o con figli tutti non celibi o nubili;
- coniugi con almeno un figlio mai sposato;
- padre con almeno un figlio mai sposato;
- madre con almeno un figlio mai sposato.

In questo fascicolo risultano enucleate le famiglie con almeno un nucleo familiare (cfr. Tavola provinciale n. 15) in quanto non è stato possibile provvedere ad un accertamento esaustivo dei nuclei familiari sia per l'assenza sul *Foglio di famiglia* di quesiti specifici o di notizie comunque indispensabili, sia perché si è rinunciato ad ulteriori esplorazioni che pure in qualche caso avrebbero consentito l'individuazione di altri nuclei.

Si è del parere, comunque, che i citati criteri di spoglio — peraltro applicati all'universo delle famiglie e non ad un campione come generalmente praticato negli altri Paesi — assicurino risultati pienamente soddisfacenti, tenuto anche conto che — stando alle risultanze di uno spoglio campionario condotto sulla base dei dati censuari del 1971 (cfr. Istituto Centrale di Statistica — *Indagine sui nuclei familiari*, Collana d'informazioni, n. 6 del 1982) — le famiglie mononucleari rappresentano il 97% circa delle famiglie con due o più componenti.

CONVIVENZA

Ai fini del censimento, per convivenza s'intende un insieme di persone che, senza essere legate da vincoli di matrimonio, parentela, affinità e simili, conducono vita in comune per motivi religiosi, di cura, di assistenza, militari, di pena, e simili.

Sono considerate facenti parte della convivenza anche le persone addette alla convivenza stessa per ragioni d'impiego o di lavoro e che vi convivono abitualmente, purché non costituiscano famiglia a sé stante.

POPOLAZIONE RESIDENTE

La popolazione residente di ciascun Comune è costituita dalle persone aventi dimora abituale nel Comune e ivi presenti alla data del censimento e dalle persone aventi anch'esse dimora abituale nel Comune, ma che alla data del censimento risultavano assenti per uno dei seguenti motivi:

- emigrazione in altro Comune o all'estero, nel caso si tratti di emigrazione per l'esercizio di occupazioni stagionali o temporanee;
- servizio di leva, di richiamo alle armi, di volontariato;
- istruzione, noviziato religioso;
- ricovero in istituti di cura, di qualsiasi natura, purché la permanenza nel Comune di temporanea presenza non superi i due anni;
- detenzione in attesa di giudizio, condanna inferiore a cinque anni, obbligo di soggiorno per misura di prevenzione, rieducazione, purché la permanenza nel Comune di temporanea presenza non superi i cinque anni;
- affari, turismo, breve cura, e simili;
- servizio statale all'estero;
- missione fuori sede, compresa la frequenza di corsi di qualificazione o aggiornamento professionali, nonché di avanzamento;
- imbarco su navi della marina militare e mercantile.

È il caso di precisare, sulla base della predetta definizione, che a livello provinciale la popolazione residente temporaneamente assente risulta dalla somma dei dati comunali e pertanto comprende anche le persone temporaneamente assenti da un Comune della Provincia che alla data del censimento erano temporaneamente presenti in un altro Comune della Provincia stessa.

La popolazione residente, a norma dell'art. 2 del D.P.R. 542 del 28 settembre 1981, è considerata popolazione legale. Il relativo ammontare, per Comuni, Province e Stato è pubblicato sulla Gazzetta Ufficiale n. 95, del 7 aprile 1983, Supplemento ordinario n. 17.

POPOLAZIONE PRESENTE

La popolazione presente di ciascun Comune è costituita dalle persone presenti nel Comune alla data del censimento ed aventi in esso dimora abituale, nonché dalle persone temporaneamente presenti nel Comune alla data del censimento, ma aventi abituale dimora in altro Comune o all'estero.

ETÀ

L'età è computata in anni compiuti. Così ad esempio:

- 0 anni: dalla nascita al giorno precedente il 1° compleanno;
- 1 anno: dal giorno del 1° compleanno al giorno precedente il 2° compleanno;
- meno di 5 anni: dalla nascita al giorno precedente il 5° compleanno;
- da 5 a 9 anni: dal giorno del 5° compleanno al giorno precedente il 10° compleanno.

Poiché tale criterio è stato reintrodotta in occasione del censimento demografico del 1971, al fine di rendere più agevoli i confronti temporali, si forniscono in Appendice (punto B) indicazioni utili per la ricostruzione delle classi di età per le quali può essere effettuato il confronto dei dati comunali.

GRADO DI ISTRUZIONE

Si riferisce al più alto titolo di studio conseguito in qualsiasi scuola (pubblica o privata, italiana o straniera, anche all'estero) e non alla più alta classe o al più alto corso frequentato con successo.

Laureati	coloro che, avendo seguito un corso completo di studi universitari (della durata minima di quattro anni), hanno conseguito un diploma di laurea.
Diplomati	coloro che hanno conseguito un diploma di maturità o di abilitazione di scuola secondaria di secondo grado. Con tale voce sono altresì indicate le persone che hanno conseguito una abilitazione specifica dopo un corso di studi universitari della durata inferiore a quattro anni (diploma di statistica, di vigilanza alle scuole elementari, ISEF, ecc.).
Forniti di licenza media inferiore	coloro che hanno conseguito una licenza di scuola secondaria di primo grado che consenta l'accesso alle scuole secondarie di secondo grado.
Forniti di licenza elementare	coloro che hanno conseguito la licenza elementare o il certificato rilasciato da un corso di scuola popolare di tipo C (assimilabile alla licenza elementare).
Alfabeti privi di titolo di studio	coloro che hanno dichiarato di saper leggere e scrivere pur non avendo conseguito la licenza elementare, nonché gli scolari anche se iscritti alla 1 ^a elementare. Sono comprese in tale gruppo anche le persone che hanno conseguito il certificato di proscioglimento (3 ^a elementare) fino al 1955, anno nel quale tale certificato venne abolito. Poiché nel censimento del 1961 le persone fornite del certificato di proscioglimento vennero comprese tra le persone in possesso di licenza di scuola elementare, ai fini di un corretto confronto fra i dati di questi due censimenti occorre considerare congiuntamente i gruppi dei <i>forniti di licenza elementare</i> e degli <i>alfabeti privi di titolo di studio</i> .
Analfabeti	coloro che hanno dichiarato di non sapere leggere e scrivere.

CONDIZIONE PROFESSIONALE O NON PROFESSIONALE

La popolazione in condizione professionale è costituita dalle persone che nella settimana precedente la data del censimento risultavano occupate o disoccupate alla ricerca di nuova occupazione.

Occupati coloro che possiedono un'occupazione (in proprio o alle dipendenze) da cui traggono un profitto o una retribuzione. Sono considerati tali anche coloro che collaborano, senza avere un regolare rapporto di lavoro, con un familiare che svolge un'attività lavorativa in proprio.

Disoccupati alla ricerca di nuova occupazione coloro che hanno perduto una precedente occupazione alle dipendenze e sono alla ricerca attiva di una nuova occupazione, essendo in grado di accettarla se viene loro offerta.

La popolazione in condizione non professionale è costituita:

- a) da tutti i bambini e ragazzi con meno di 14 anni;
- b) dalle persone in cerca di prima occupazione;
- c) dalle casalinghe;
- d) dagli studenti;
- e) dalle persone ritirate dal lavoro;
- f) dagli altri censiti in età da 14 anni in poi che non rientrano nei gruppi di cui alle lettere da b) ad e). Tra questi ultimi sono compresi anche coloro che stanno assolvendo gli obblighi di leva, tali persone al censimento del 1971 venivano attribuite alla popolazione in condizione professionale o a quella in condizione non professionale sulla base della condizione nella quale si trovavano prima dell'inizio del servizio di leva.

Si riportano di seguito le relative definizioni:

Persone in cerca di prima occupazione coloro che non hanno mai esercitato un'attività lavorativa o hanno cessato un'attività lavorativa in proprio e sono alla ricerca attiva di un'occupazione alle dipendenze essendo in grado di accettarla se viene loro offerta.

Casalinghe coloro che si dedicano prevalentemente alla cura della propria famiglia e della propria casa.

Studenti coloro che si dedicano prevalentemente allo studio.

Persone ritirate dal lavoro coloro che hanno cessato una attività lavorativa per raggiunti limiti di età o altra causa.

Anche ai fini del confronto con i dati del censimento del 1971, si precisa che **le persone in condizione professionale e quelle in cerca di prima occupazione confluiscono nella cosiddetta popolazione attiva. La popolazione in condizione non professionale depurata dalle persone in cerca di prima occupazione, costituisce invece la popolazione non attiva.**

In ordine sempre ai confronti temporali, è necessario tener presente che nei precedenti censimenti si è utilizzato il concetto di condizione *abituale*, non essendo previsto che la risposta ai quesiti sull'attività professionale dovesse essere fornita facendo riferimento alla data del censimento. Con le innovazioni introdotte è stato recepito il criterio seguito nelle rilevazioni correnti delle forze di lavoro.

PROFESSIONE

Per professione s'intende l'attività individuale esercitata dalle persone costituenti la popolazione attiva, ad esclusione delle persone in cerca di prima occupazione. La specificazione della professione, cioè la *qualificazione tecnologica* dell'attività individuale è determinata dal genere di lavoro o di servizio esplicito (ad esempio: industriale, commerciante, medico, avvocato, contabile, falegname, ebanista, fabbro ferraio, elettricista... ecc.).

Il lavoro connesso con l'esercizio di una professione è caratterizzato da uno sforzo fisico o intellettuale da parte della persona, nonché dall'oggetto sul quale tale sforzo viene esercitato. In relazione alla prevalenza ed alla natura di questi vari elementi si è soliti fare distinzione tra lavoro prevalentemente intellettuale e lavoro prevalentemente manuale. Le attività di carattere prevalentemente intellettuale sono comunemente designate come *professioni o arti liberali*; quelle di carattere prevalentemente manuale come *arti o mestieri*. Tuttavia, per semplicità di linguaggio, si designano usualmente con il termine *professioni* sia le professioni e arti liberali, sia le arti e i mestieri.

Per le persone addette al culto e i militari di carriera esercitanti una professione non inerente all'esercizio del culto o all'attività tipicamente militare è stata considerata l'attività di tipo civile da esse svolta (ad esempio: per un sacerdote secolare esercitante la professione di insegnante presso una scuola pubblica o privata si è considerata la professione di *insegnante*; per una suora infermiera si è considerata la professione di *infermiera*; per un capitano medico si è considerata la professione di *medico*, e così via).

Per le persone disoccupate è stata considerata la professione esercitata prima della disoccupazione.

Per notizie più analitiche si rinvia al volume dell'Istituto Centrale di Statistica — *Classificazione delle professioni*, Metodi e Norme, Serie C, n. 9, Maggio 1981.

Per la professione e i due caratteri seguenti (posizione nella professione ed attività economica) è necessario tener presente che le persone con più di una attività lavorativa hanno fornito le notizie facendo riferimento alla principale attività svolta, cioè a quella che per continuità di lavoro, per importanza economica o altre considerazioni era ritenuta da esse la prevalente.

POSIZIONE NELLA PROFESSIONE

Per posizione nella professione s'intende la condizione della persona espletante un'attività economica in rapporto all'unità locale in cui viene svolta l'attività stessa.

Nel presente volume le posizioni nella professione risultano raggruppate nel modo seguente:

Imprenditori, liberi professionisti:

imprenditori — coloro che gestiscono in proprio un'impresa (azienda agricola, industriale, commerciale, ecc.), nella quale non impiegano l'opera manuale propria o di familiari, ma quella di dipendenti;

liberi professionisti — coloro che esercitano in proprio una professione o arte liberale (notaio, medico, ingegnere, avvocato, ecc.).

Lavoratori in proprio: coloro che gestiscono un'azienda agricola, una piccola azienda industriale, una bottega artigiana, un negozio o un esercizio pubblico partecipandovi col proprio lavoro manuale. In tale posizione sono compresi anche i coltivatori diretti, i mezzadri e simili, i soci di cooperative aventi figura di lavoratori in proprio e chi lavora nel proprio domicilio direttamente per conto di consumatori e non su commissione di imprese.

Coadiuvanti: coloro che collaborano con un familiare che svolge un'attività lavorativa in proprio, senza avere un rapporto di lavoro regolato da contratto.

Dirigenti e impiegati:

dirigenti — coloro che ricoprono un ruolo caratterizzato da un elevato grado di professionalità, autonomia e potere decisionale. Per la Pubblica Amministrazione si considerano in tale posizione le qualifiche previste dal D.P.R. 30 giugno 1972, n. 748, nonché le qualifiche equivalenti presso tutte le altre Amministrazioni, siano esse a carattere centrale o locale. Per gli appartenenti alle FF. AA. e corpi simili sono considerati come dirigenti gli ufficiali con grado superiore a quello di tenente colonnello o posizioni assimilate;

appartenenti alla carriera direttiva — coloro che con diverso grado di responsabilità, discrezionalità di poteri e autonomia, esercitano una funzione direttiva (tecnica o amministrativa). Per gli appartenenti alle FF. AA. e corpi simili sono considerati come direttivi gli ufficiali con grado inferiore a quello di colonnello o posizioni assimilate;

impiegati — coloro che esercitano una funzione di concetto o esecutiva tecnica o amministrativa;

appartenenti alle categorie speciali (intermedi) — coloro che esercitano una funzione intermedia tra quella degli impiegati e quella degli operai specializzati vale a dire chi guida e controlla, con apporto di adeguata competenza tecnico-pratica, gruppi di altri lavoratori.

Lavoratori dipendenti:

capi operai — coloro che svolgono una attività per la cui esecuzione si richiedono conoscenze di tipo specialistico ed hanno eventualmente responsabilità di guida di personale;

operai specializzati o qualificati — coloro che svolgono una attività per la cui esecuzione si richiedono adeguate cognizioni tecnico-pratiche conseguite o in istituti professionali o mediante istruzione equivalente o acquisite con il necessario tirocinio e pratica, nonché chi esegue con perizia il lavoro manuale affidatogli essendo in possesso di specifiche capacità tecnico-pratiche;

operai comuni — coloro che eseguono lavori di carattere manuale e non sono compresi nelle categorie precedenti (manovale, bracciante agricolo, ecc.);

altri lavoratori dipendenti — coloro che esercitano mansioni di usciere, bidello, guardiano e simili;

apprendisti — coloro che esercitano un'attività lavorativa per l'apprendimento di una professione ed il successivo conseguimento di una qualifica;

lavoranti a domicilio — coloro che lavorano nel proprio domicilio esclusivamente o prevalentemente su commissione di imprese (industriali, commerciali, artigiane) e non direttamente per conto di consumatori;

graduati o militari di carriera delle FF.AA. o figure similari dei corpi di polizia e sicurezza interna — gli appartenenti alle FF.AA. e corpi similari con grado fino a caporal maggiore o assimilati, nonché i vigili urbani e del fuoco.

RAMO DI ATTIVITÀ ECONOMICA

Per ramo di attività economica s'intende il campo di attività in cui viene esercitata la professione, arte o mestiere. Esso è determinato, di norma, in base all'attività (unica o prevalente) delle singole *unità locali* in cui il censito svolge la propria professione, arte o mestiere (ad esempio: azienda agricola, stabilimento industriale, bottega artigiana, negozio, esercizio pubblico, sede o filiale bancaria e assicurativa, ospedale, gabinetto medico, studio professionale, ministero, amministrazione comunale). I rami in cui si articola la classificazione delle attività economiche sono i seguenti:

0. — Agricoltura, caccia, foreste e pesca
1. — Energia, gas e acqua
 - 1.A — Estrazione di combustibili solidi, liquidi e gassosi; industria petrolifera
 - 1.B — Energia elettrica, gas e acqua
2. — Industrie estrattive, industrie manifatturiere per la trasformazione di minerali non energetici e prodotti derivati; industrie chimiche
3. — Industrie manifatturiere per la lavorazione e la trasformazione dei metalli; meccanica di precisione
4. — Industrie manifatturiere alimentari, tessili, delle pelli e cuoio, dell'abbigliamento, del legno, mobili e altre industrie manifatturiere
5. — Industria delle costruzioni e delle installazioni di impianti per l'edilizia
6. — Commercio, pubblici esercizi e alberghi; riparazioni di beni di consumo e di veicoli
 - 6.A — Commercio, pubblici esercizi e alberghi
 - 6.B — Riparazioni di beni di consumo e di veicoli
7. — Trasporti e comunicazioni
8. — Credito e assicurazione, servizi prestati alle imprese; noleggio
 - 8.A — Credito e assicurazione
 - 8.B — Servizi prestati alle imprese; noleggio
9. — Pubblica amministrazione; servizi pubblici e privati
 - 9.A — Pubblica amministrazione
 - 9.B — Servizi pubblici e privati

Si fa presente che non risulta possibile procedere ad un completo confronto dei dati per ramo di attività economica con i corrispondenti dati del 1971, in quanto la relativa classificazione ha subito una profonda revisione (cfr. Istituto Centrale di Statistica — *Classificazione delle attività economiche*, Metodi e Norme, Serie C, n. 8, Maggio 1981), essendo stato necessario renderla ragguagliabile alla NACE (Nomenclatura generale delle attività economiche nelle Comunità Europee) concordata in sede comunitaria.

ABITAZIONE, STANZA, ALTRO TIPO DI ALLOGGIO

Ai fini del censimento, per abitazione s'intende un insieme di vani, o anche un vano solo, destinato funzionalmente ad uso di alloggio, che dispone di un ingresso indipendente su strada, pianerottolo, cortile, terrazza, ballatoio, e simili e che alla data del censimento è occupata o è destinata ad essere occupata da una famiglia o da più famiglie coabitanti.

Un'abitazione si considera occupata se in essa abitano una o più persone aventi la dimora abituale nel Comune di censimento, anche se temporaneamente assenti alla data del censimento stesso; non occupata se in essa non abita alcuna persona o se è abitata solo da persone temporaneamente presenti nel Comune di censimento (è il caso ad esempio di studenti che frequentano un corso di studi nel Comune di censimento).

È da considerare non occupata l'abitazione:

- disponibile per la vendita o l'affitto;
- utilizzabile per vacanza in quanto chi ne dispone la occupa soltanto in uno o più periodi dell'anno (abitazioni ubicate generalmente in località turistiche);
- utilizzabile per lavoro, cioè se trattasi di abitazione secondaria che viene occupata saltuariamente da chi ne dispone per motivi di lavoro (ad esempio: casa di campagna destinata ai lavori agricoli nell'epoca del raccolto, abitazione secondaria situata generalmente in un Comune diverso da quello di dimora abituale utilizzata per lo svolgimento della propria attività lavorativa);
- non occupata per altro motivo in quanto già venduta o affittata, ma non ancora occupata; non più occupata da chi ne dispone, per trasferimento a seguito di emigrazione definitiva verificatasi in particolare nelle zone montane di spopolamento.

Il titolo di godimento dell'abitazione fa riferimento al titolo in base al quale la famiglia dispone dell'abitazione stessa. I titoli di godimento considerati sono:

- *proprietà*, alla quale è stato assimilato l'usufrutto; sotto tale voce sono comprese anche le abitazioni a riscatto;
- *affitto*, che comprende anche il subaffitto;
- *altro titolo*, per i casi di uso gratuito dell'abitazione, di godimento per prestazione di servizi, ecc.

L'epoca di costruzione o di ricostruzione fa riferimento all'anno di ultimazione della costruzione o ricostruzione. Nel caso in cui l'abitazione sia stata costruita in anno posteriore a quello del relativo fabbricato, a seguito di ricostruzione parziale, ampliamento o sopraelevazione, è stato considerato l'anno di termine della ricostruzione, dell'ampliamento o della sopraelevazione.

Per quanto concerne la superficie dell'abitazione è da tener presente che essa fa riferimento alla superficie dei pavimenti delle stanze e dei vani accessori con esclusione della superficie di balconi, terrazze, verande, cantine, garages, portici, loggiati, solai, cortili, ecc.

Per stanza s'intende un locale, facente parte di un'abitazione, che riceve aria e luce dall'esterno ed ha dimensioni tali da consentire la collocazione di un letto lasciando lo spazio utile per il movimento di una persona. La cucina, se risponde a tale definizione, è considerata stanza.

Per altro tipo di alloggio s'intende il locale che, pur non essendo funzionalmente destinato ad abitazione di una famiglia (cantina, soffitta, magazzino, negozio, ufficio, ecc.) ovvero non avendo le caratteristiche proprie dell'abitazione (roulotte, natante, grotta, carrozzone, ecc.), risulta alla data del censimento occupato di fatto da una o più famiglie residenti.

FABBRICATO

Per fabbricato s'intende qualsiasi costruzione, comprendente almeno un'abitazione, isolata da vie o spazi vuoti oppure separata da altre costruzioni mediante muri maestri che si elevano, senza soluzione di continuità, dalle fondamenta al tetto, che disponga di uno o più accessi all'esterno e che possa avere una o più scale autonome.

3. — AVVERTENZE ALLE TAVOLE

TAVOLE COMUNALI

Tavola 1:

— l'elenco dei Comuni che hanno subito variazioni territoriali e di nome tra il 1971 ed il 1981 è riportato in Appendice (punto C);

— i dati sulla superficie territoriale dei Comuni sono stati forniti dagli Uffici Tecnici Erariali; si fa presente che eventuali variazioni di superficie di minima entità non segnalate in Appendice sono conseguenti a verifiche periodiche effettuate dagli stessi Uffici Tecnici Erariali.

Per quanto concerne le superfici delle zone di territorio in contestazione tra due o più Comuni (Appendice punto D) rilevate in sede di predisposizione delle basi territoriali del censimento, è da tener presente che esse costituiscono un *di cui* delle superfici totali dei Comuni.

Ai fini dell'imputazione delle superfici contestate alla superficie totale dell'uno o dell'altro Comune interessato, si è avuto riguardo alle circoscrizioni comunali, quali risultano delimitate sulle carte topografiche al 25.000 edite dall'Istituto Geografico Militare, nel presupposto che tali circoscrizioni facciano riferimento alle medesime risultanze catastali da cui sono desunte le superfici dei Comuni.

In mancanza di altro valido criterio, l'attribuzione delle superfici contestate è stata necessariamente omessa nei pochi casi in cui i confini comunali sono rimasti indefiniti anche sulla cartografia I.G.M.;

— la densità della popolazione residente (numero medio di abitanti per Km²) è data dal rapporto fra il totale della popolazione residente di ciascun Comune e la superficie territoriale del Comune stesso espressa in Km².

Tavola 2:

tra le persone temporaneamente assenti per motivi di lavoro risultano anche quelle che hanno seguito familiari recatisi in altri Comuni o all'estero per motivi di lavoro.

Tavola 6:

per corso di formazione professionale s'intende un corso che abbia tutti i seguenti requisiti:

- durata non inferiore a tre mesi;
- rilascio di un attestato;
- utilizzazione per migliorare o adeguare la capacità professionale.

Tavole 9 e 10:

i rami in cui si articola la classificazione delle attività economiche risultano così raggruppati:

- agricoltura, caccia, foreste e pesca: ramo 0;
- industrie: rami 1, 2, 3, 4 e 5;
- altre attività: rami 6, 7, 8 e 9.

Tavola 12:

le persone che lavorano e frequentano un corso di studi regolare e/o di formazione professionale sono comprese fra gli *occupati*; le persone che frequentano un corso regolare di studi ed un corso di formazione professionale sono comprese fra gli *scolari e studenti*; in quest'ultimo gruppo sono pure compresi i bambini che frequentano la scuola materna.

Tavola 14:

per l'individuazione delle famiglie composte da coniugi, coniugi e figli, genitori e figli, si è fatto riferimento alla figura del capo famiglia e quindi, nel caso di questa tavola, la famiglia composta ad esempio dal capo famiglia e da uno dei suoi genitori risulta sotto la voce *altro tipo di famiglia*.

Tavola 15:

per il calcolo del numero medio di occupanti per stanza non si è tenuto conto delle stanze adibite esclusivamente ad altro uso.

Tavola 19:

per quanto concerne l'acqua potabile di acquedotto e il gabinetto, l'espressione *fuori dell'abitazione* sta ad intendere che il servizio si trova o nel corpo del fabbricato che comprende l'abitazione (ballatoio, pianerottolo, ecc.) o nel cortile, giardino o orto annessi al fabbricato stesso, a disposizione dei soli occupanti dell'abitazione o del fabbricato e non del pubblico in genere.

Si fa inoltre presente che per *bagno* s'intende un impianto di vasca e/o doccia.

Tavola 22:

è da tener presente che le abitazioni che dispongono di servizi installati sommate a quelle che non ne dispongono danno il totale abitazioni solo nel caso in cui sia sempre stata fornita risposta ai relativi quesiti.

TAVOLE PROVINCIALI

Tavole 4, 12, 13, 18, 30:

cfr. nota alle tavole comunali 9 e 10 (nella tavola 13 è enucleato altresì il ramo "commercio, pubblici servizi, alberghi, riparazioni di beni di consumo e di veicoli").

Tavola 9:

per notizie sui contenuti delle singole categorie vedi Appendice (punto E); la popolazione attiva in condizione professionale considerata in tale tavola comprende anche i militari in servizio di leva.

Tavole 10 e 13:

le posizioni nella professione risultano raggruppate nel modo seguente:

- *indipendenti*: imprenditori, liberi professionisti, lavoratori in proprio, coadiuvanti;
- *dipendenti*: tutte le altre.

Tavola 18:

i componenti in condizione non professionale sono stati classificati secondo il settore di attività economica dei componenti in condizione professionale.

Tavola 20:

le famiglie che occupano un'abitazione o un altro tipo di alloggio sono quelle che occupano l'alloggio a titolo principale.

Tavola 22:

nella voce *altre convivenze* sono comprese le convivenze militari e di altri corpi accasermati.

Tavola 28:

sono considerate solo le famiglie che occupano le abitazioni a titolo principale.

Tavole 30 e 31:

i dati fanno riferimento alle persone che nel mercoledì precedente la data di compilazione del modello si sono recate al lavoro o a scuola rientrando nella stessa giornata alla propria dimora abituale.

Ai fini di una corretta interpretazione dei dati occorre tener presente che:

- i lavoratori-studenti hanno fatto riferimento al luogo di lavoro;
- coloro che esercitano la professione su mezzi di trasporto (autisti, ferrovieri, tramvieri, piloti, marittimi, ecc.) hanno indicato il luogo da cui prendono servizio (posteggio, stazione, deposito, aeroporto, porto, ecc.);
- il mezzo di trasporto è quello utilizzato per compiere il tratto più lungo (in termini di distanza e non di tempo) del tragitto casa/luogo di lavoro o studio.

Con riferimento alla Tav. 31, si precisa che tra gli studenti sono compresi i bambini che frequentano la scuola materna e le persone che frequentano corsi di formazione professionale.

4. — Diffusione dei dati

Allo scopo di favorire un'ampia utilizzazione dei dati raccolti con il censimento, si precisa quanto segue:

a) ad integrazione delle tavole riportate nel presente fascicolo, sono state elaborate le tavole non destinate alla pubblicazione, ma comunque disponibili per gli utilizzatori, riportate in Appendice (punto F);

b) sia le tavole pubblicate che quelle di cui alla lettera a) possono essere fornite su nastro magnetico;

c) le 23 tavole, contenenti i dati comunali, possono essere fornite per sezione di censimento; le 31 tavole, contenenti i dati provinciali, possono essere fornite per Comune, rispettivamente su tabulato o nastro magnetico;

d) le richieste comportano il rimborso delle spese vive sostenute per l'approntamento del supporto e devono essere inoltrate a:

Istituto Centrale di Statistica, Servizio Censimenti — Rep. CENS/A, Via Cesare Balbo, 16 — 00100 Roma.

5. — Qualità dei dati

Il problema del controllo della qualità dei dati, che costituisce una delle fasi più delicate di ogni indagine statistica, si presenta ancor più accentuato in occasione delle operazioni censuarie, dalla raccolta dei dati alla pubblicazione dei risultati.

Per assicurare, nei limiti del possibile, il più alto livello di attendibilità e coerenza dei risultati, l'Istituto ha previsto particolari procedure di controllo già nel corso delle operazioni di raccolta dei dati. In tale fase gli Uffici Comunali di Censimento, assistiti dagli Uffici Provinciali di Censimento, dagli Ispettori Provinciali e da Funzionari dell'ISTAT dislocati in tutte le Province, hanno provveduto alla revisione quantitativa dei *Fogli di famiglia* accertando che tutte le unità oggetto di rilevazione (abitazioni, famiglie e convivenze) fossero state censite. Al termine delle operazioni di raccolta dei dati gli Uffici Comunali di Censimento hanno provveduto alla revisione qualitativa dei questionari di rilevazione provvedendo a codificare le notizie che per loro natura non risultavano precodificate.

Nella fase di registrazione dei dati su supporto informatico (i tracciati records sono riportati in Appendice) l'Istituto ha posto in atto le misure necessarie ad assicurare la validità dell'operazione, inserendo nelle convenzioni stipulate con quelle Regioni, Amministrazioni provinciali e comunali che, a norma dell'art. 40, del D.P.R. 28 settembre 1981, n. 542, hanno provveduto ad eseguire in proprio tale lavorazione, oltre alla verifica anche il rispetto di particolari vincoli idonei ad assicurare in corrispondenza dei vari quesiti, la compatibilità dei codici registrati.

Analoghe procedure sono state seguite per il materiale fatto registrare direttamente a cura dell'ISTAT.

In entrambi i casi, è stata attivata una procedura di controllo effettuando una nuova verifica su un campione del materiale registrato. Tale operazione ha consentito di accertare che il livello di errore attribuibile all'approntamento dell'input è risultato generalmente inferiore al 5 per mille.

Il controllo finale sulla validità dei risultati è stato attuato attraverso una complessa procedura elettronica per la messa a punto quantitativa e qualitativa del materiale.

Trattasi di una procedura articolata in varie fasi di lavoro, succintamente illustrate nei punti che seguono.

1) *Verifica della sequenzialità dei dati indicativi dei Fogli di famiglia e di convivenza*(codici di Provincia, Comune, sezione e numero d'ordine del *Foglio*).

In tale sede sono state tra l'altro individuate eventuali situazioni irregolari con specifico riferimento alla completezza delle risposte fornite ai singoli quesiti del *Foglio di famiglia*. Questa analisi ha evidenziato, in alcuni casi, la necessità di dover ricorrere sistematicamente ai singoli questionari di rilevazione per una ulteriore revisione, codifica e nuova registrazione degli stessi.

2) *Messa a punto qualitativa dei Fogli di censimento*.

I records registrati sono stati sottoposti al vaglio di un complesso programma di controllo che prevede l'imposizione automatica, sotto determinate condizioni, dei codici eventualmente mancanti o non validi e l'aggiustamento dei codici registrati in caso di accertata incongruenza. Tale controllo esteso agli incroci tra le modalità previste dal piano di pubblicazione, è stato dapprima effettuato all'interno del singolo tipo record e poi esteso tra tipi records.

In altri termini si è assicurata:

- la completezza delle risposte per singolo quesito all'interno dello stesso tipo record;
- la congruità delle risposte fornite relativamente ad ogni tipo record scegliendo all'interno di esso un carattere come fondamentale;
- la congruità delle risposte fornite tra i records relativi alla stessa famiglia o convivenza, in corrispondenza di alcuni quesiti ritenuti come fondamentali.

I controlli di congruità e i conseguenti aggiustamenti sono stati effettuati sulla base di standards conosciuti.

In particolare i quesiti scelti come riferimento (*specie dell'alloggio* per il record dell'abitazione; *anno di nascita* e, per le caratteristiche occupazionali, *la professione*, per i records relativi alle persone) sono stati ritenuti validi solo se confermati dalla presenza di determinate informazioni in altri quesiti ad essi strettamente connessi. In caso contrario si è proceduto alla loro rettifica sulla base di indicazioni desunte dagli altri quesiti. Da segnalare, infine, che gli interventi sui singoli quesiti avvengono nell'ambito della logica che li lega, come specificato in seguito.

Per fornire ulteriori elementi conoscitivi, nei prospetti che seguono sono riportati, a livello provinciale, i valori percentuali degli aggiustamenti effettuati sui quesiti del foglio di famiglia distintamente per:

Interventi di tipo 1

- annullamento delle risposte fornite a particolari quesiti per i quali, sotto determinate condizioni, non era prevista risposta; interventi relativi a casi di mancata risposta; codici non validi.

Interventi di tipo 2

- interventi relativi ad incongruità logiche riscontrate all'interno del quesito o dei quesiti.

Interventi di tipo 3

- interventi relativi ad incongruità logiche tra tipi records.

Le percentuali degli aggiustamenti sono calcolate sul totale delle frequenze relative alle risposte fornite in relazione al quesito considerato.

PROVINCIA DI PISA

Incidenza percentuale degli aggiustamenti effettuati per tipo di intervento e quesito

A - ABITAZIONI

QUESITI	TIPO 1	TIPO 2	QUESITI	TIPO 1	TIPO 2
Specie dell'alloggio	—	0,31	Superficie	1,28	1,67
Caratteristiche del fabbricato	2,82	0,40	Acqua potabile	0,28	0,05
Proprietario	1,04	0,16	Gabinetto	0,45	0,48
Titolo di godimento	2,08	0,05	— scarico	3,06	0,06
Epoca di costruzione	1,53	0,06	Bagno	0,45	—
Stanze:			Elettricità	0,17	—
— adibite ad abitazione	0,46	0,30	Riscaldamento	0,42	1,02
— cucina	—	0,97			
— adibite ad altro uso	—	0,93	TOTALE	1,27	0,44

B - POPOLAZIONE RESIDENTE E TEMPORANEAMENTE PRESENTE

QUESITI	TIPO 1	TIPO 2	QUESITI	TIPO 1	TIPO 2
Relazione di parentela e posizione nella convivenza	0,16	0,32	Frequenza corso professionale	2,17	0,03
Sesso	0,21	0,21	Condizione 1981	1,12	1,75
Stato civile	0,28	0,41	Ore lavorate nella settimana	0,84	—
Luogo di nascita	3,46	1,05	Professione	1,21	2,76
Data di nascita	0,12	0,02	Posizione nella professione	3,74	9,19
Cittadinanza	1,22	—	Attività economica	4,78	7,43
Presenza e motivo dell'assenza	0,27	0,34	Condizione 1976	4,61	3,83
Residenza 1976	1,80	—	Pendolarità - luogo di lavoro o di studio	—	4,19
Istruzione	3,09	0,84	Pendolarità - altri quesiti	5,78	—
Corso regolare di studi	2,00	1,13	TOTALE	1,87	0,98
Frequenza scuola materna	0,49	0,11			

C - VERIFICHE DI CONGRUITÀ TRA RECORDS

TIPO 3

Specie di alloggio	0,74
Relazione di parentela	0,68
Annullamenti di records doppi e/o anomali	0,01
Mancati accoppiamenti tra famiglia principale e famiglia/e coabitanti (*)	2,48

(*) Percentuale calcolata sul totale delle famiglie coabitanti e le relative famiglie principali.

Il materiale relativo alla Provincia di Pisa non ha evidenziato carenze di rilievo ed inoltre non ha richiesto l'effettuazione di rifacimenti o nuove codifiche.

A scopo esemplificativo, distintamente per tipo di intervento, si riportano di seguito alcuni casi verificatisi con maggior frequenza.

Per gli interventi di tipo 1 ai quesiti relativi alla *condizione professionale o non professionale nella settimana precedente la data del censimento* e alla *condizione professionale o non professionale nell'ottobre del '76* doveva essere fornita risposta solo se la persona aveva compiuto, alla data del censimento, rispettivamente i 14 ed i 19 anni.

Per gli interventi di tipo 2:

— il quesito *stanze* è stato messo in relazione con la superficie dell'abitazione verificando la congruità del dato della superficie media per stanza;

— nell'ambito del quesito relativo alla *condizione professionale o non professionale nella settimana precedente la data del censimento* sono stati messi in relazione la *professione, arte o mestiere esercitato*, la *posizione nella professione* e la *categoria di attività economica*. I codici delle tre caratteristiche occupazionali sono stati collegati tra loro mediante una tabella a tripla entrata verificandone la reciproca compatibilità e sostituendo successivamente gli eventuali codici non validi. Il codice non valido è stato individuato in funzione di quelli ritenuti validi. Per alcune particolari professioni è stata inoltre controllata la compatibilità tra la professione, l'età ed il titolo di studio.

Per i quesiti relativi al *luogo di studio o di lavoro, tempo impiegato e mezzo utilizzato per gli spostamenti*, in considerazione della difficoltà di effettuare, in alcuni casi, una netta distinzione tra i due tipi di interventi, sono stati convenzionalmente attribuiti al tipo 1 quelli derivanti dai controlli di congruità delle varie risposte fornite all'interno del quesito ivi comprese le verifiche derivanti dalle risposte sul *tempo impiegato e mezzo utilizzato* per gli spostamenti extracomunali.

Sono stati attribuiti al tipo 2 quelli relativi al confronto tra *luogo di studio o di lavoro* ed alcune caratteristiche rilevate per lo stesso individuo. In particolare per tutti coloro per i quali era prevista una risposta al *luogo di studio o di lavoro* si è verificata l'esistenza e la compatibilità del codice indicato. Così ad esempio per coloro che si sono dichiarati *lavoranti a domicilio per conto d'impres*e è stato controllato che il codice fosse quello corrispondente a *lavora nella propria abitazione*.

Tra gli interventi di tipo 3 si segnala quello relativo al mancato accoppiamento tra il codice della famiglia principale ed il codice della famiglia o delle famiglie coabitanti. Tale inconveniente è da attribuirsi alla diversità dei codici che ne avrebbero dovuto consentire l'esatto accoppiamento.

Da segnalare infine che, nel periodo immediatamente successivo alla raccolta dei dati, l'ISTAT ha attivato tre distinte indagini campionarie: la prima con lo scopo di verificare il grado di copertura del censimento; la seconda con l'obiettivo di raccogliere, con riferimento ad alcuni fondamentali caratteri della popolazione residente, informazioni sulla qualità dei risultati; la terza tendente ad accertare la corrispondenza tra i risultati del censimento e la posizione anagrafica delle famiglie. I risultati delle predette indagini formeranno oggetto di pubblicazione.

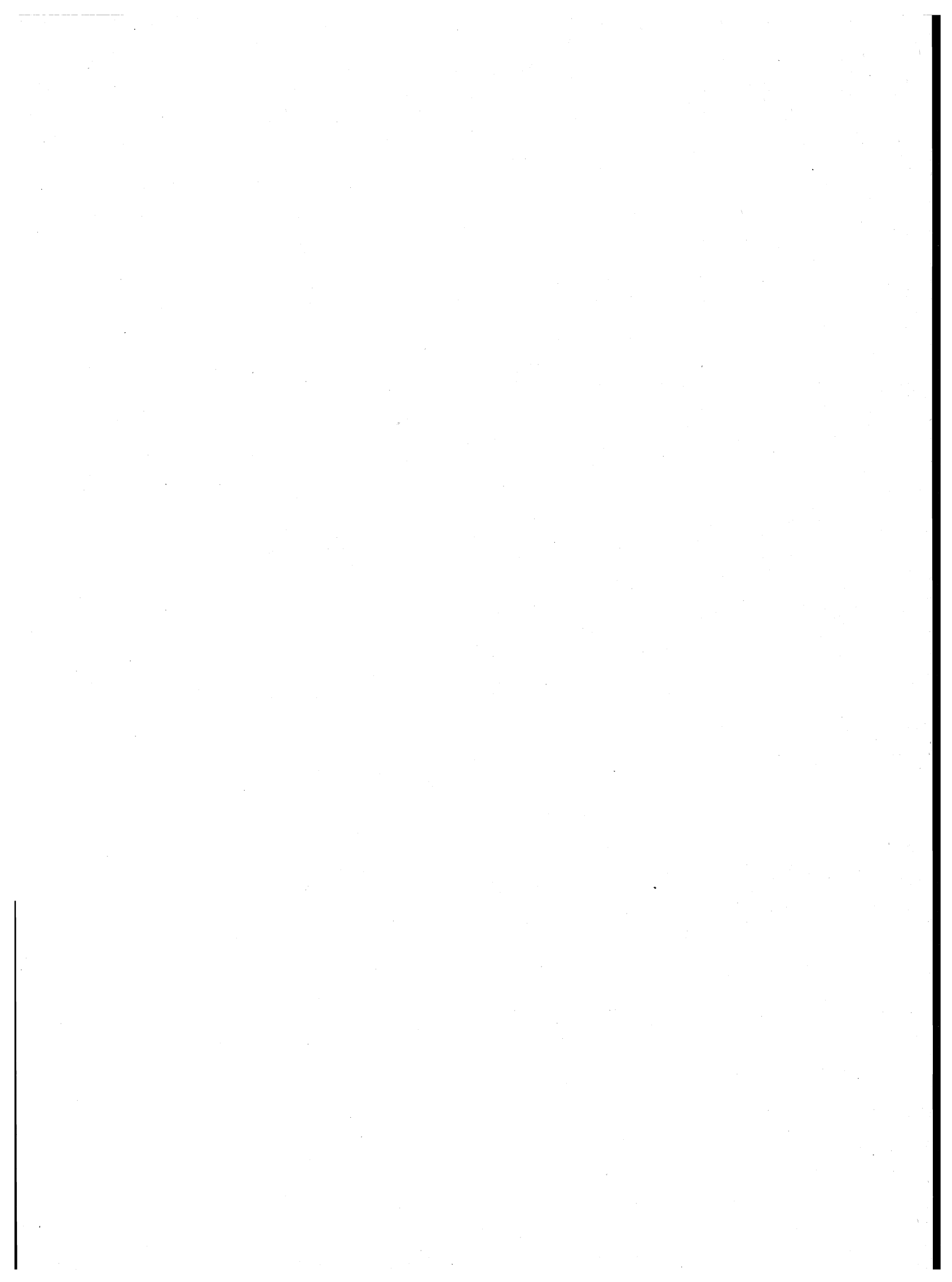

parte prima
dati comunali

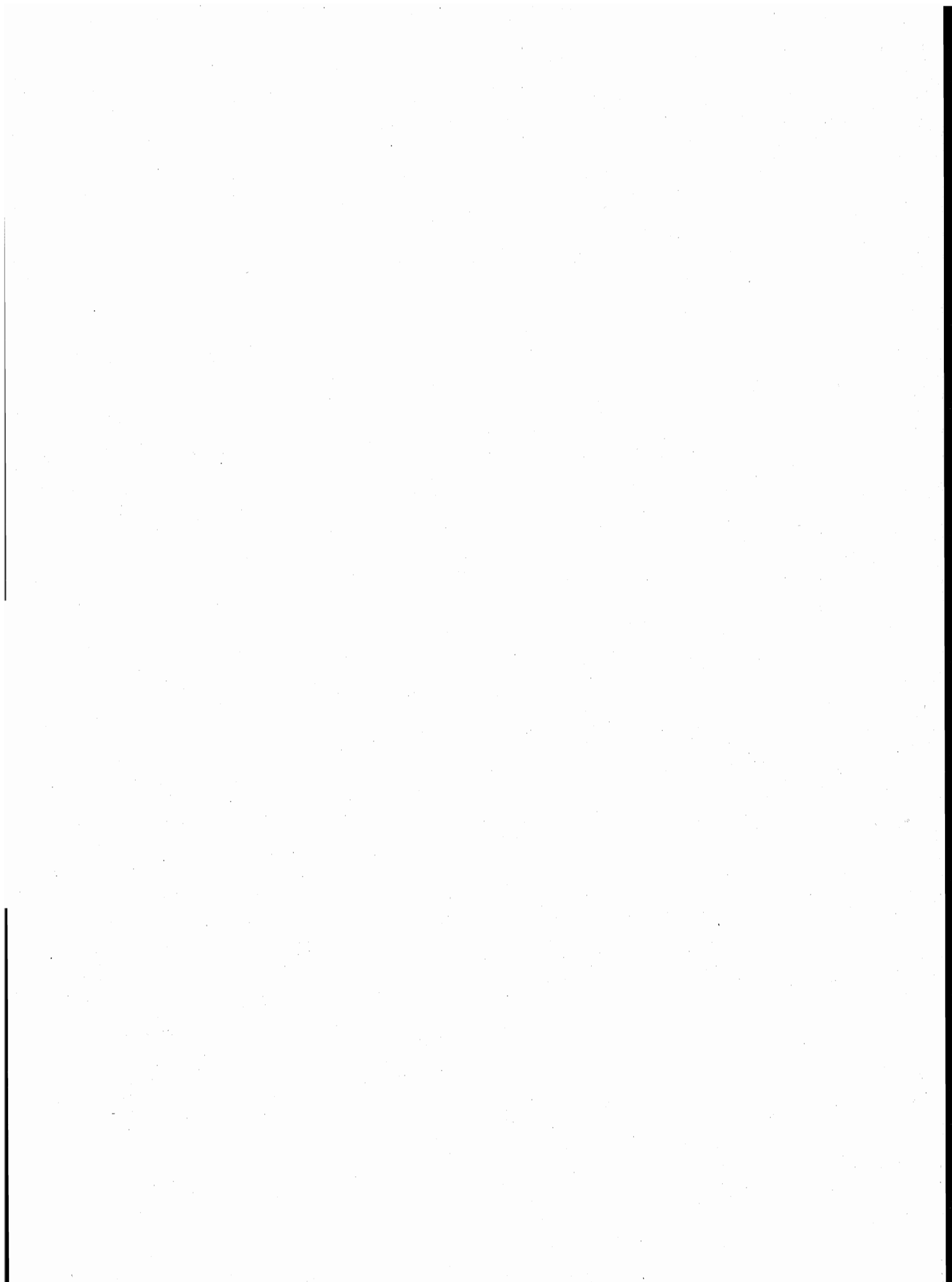

TAV. 1 - Superficie territoriale e densità - Popolazione residente e popolazione presente, per sesso

Codice dei Comuni	COMUNI	Superficie territoriale km ²	Densità ab/km ²	POPOLAZIONE RESIDENTE			POPOLAZIONE PRESENTE			
				Maschi	Femmine	TOTALE	Maschi	Femmine	TOTALE	
									N.	di cui tempora- neamente presente
001	BIENTINA	29,26	168	2.396	2.516	4.912	2.346	2.492	4.838	25
002	BUTI	23,08	226	2.532	2.693	5.225	2.504	2.678	5.182	31
003	CALCI	25,16	201	2.479	2.574	5.053	2.458	2.568	5.026	59
004	CALCINAIA	15,00	480	3.459	3.735	7.194	3.430	3.728	7.158	53
005	CAPANNOI	22,71	211	2.386	2.416	4.802	2.343	2.398	4.741	16
006	CASALE MARITTIMO	14,33	65	446	491	937	435	477	912	4
007	CASCIANA TERME	36,42	86	1.518	1.611	3.129	1.522	1.635	3.157	100
008	CASCINA	78,80	450	17.131	18.300	35.431	16.846	18.131	34.977	118
009	CASTELFRANCO DI SOTTO	48,32	223	5.265	5.504	10.769	5.184	5.470	10.654	61
010	CASTELLINA MARITTIMA	45,71	40	899	925	1.824	882	913	1.795	16
011	CASTELNUOVO DI VAL DI CECINA	88,78	33	1.406	1.492	2.898	1.379	1.462	2.841	55
012	CHIANNI	62,09	28	885	853	1.738	868	848	1.716	18
013	CRESPINA	26,97	118	1.559	1.628	3.187	1.533	1.627	3.160	32
014	FAUGLIA	42,48	61	1.311	1.292	2.603	1.321	1.271	2.592	59
015	GUARDISTALLO	23,78	42	453	549	1.002	449	523	972	15
016	LAJATICO	72,51	22	774	812	1.586	756	804	1.560	12
017	LARI	45,13	162	3.625	3.686	7.311	3.562	3.667	7.229	62
018	LORENZANA	19,43	48	467	471	938	460	464	924	8
019	MONTECATINI VAL DI CECINA	155,38	15	1.190	1.198	2.388	1.191	1.207	2.398	49
020	MONTESCUDAIO	19,91	61	585	627	1.212	589	630	1.219	49
021	MONTEVERDI MARITTIMO	98,36	9	431	416	847	409	403	812	9
022	MONTOPOLI IN VAL D'ARNO	29,95	295	4.371	4.477	8.848	4.316	4.462	8.778	66
023	ORCIANO PISANO	11,64	51	300	288	588	300	287	587	3
024	PALAIA	73,82	63	2.250	2.369	4.619	2.222	2.364	4.586	55
025	PECCIOLI	92,63	58	2.636	2.701	5.337	2.589	2.681	5.270	29
026	PISA	187,09	559	49.366	55.143	104.509	56.292	57.829	114.121	12.417
027	POMARANCE	227,54	34	3.779	3.883	7.662	3.701	3.810	7.511	65
028	PONSACCO	19,90	588	5.732	5.969	11.701	5.627	5.933	11.560	63
029	PONTERERA	46,03	608	13.482	14.526	28.008	13.606	14.721	28.327	773
030	RIPARBELLA	58,84	23	672	700	1.372	671	699	1.370	33
031	SAN GIULIANO TERME	92,22	289	12.981	13.706	26.687	12.890	13.721	26.611	332
032	SAN MINIATO	102,56	244	12.241	12.761	25.002	12.116	12.755	24.871	175
033	SANTA CROCE SULL'ARNO	16,92	745	6.088	6.524	12.612	5.984	6.465	12.449	62
034	SANTA LUCE	66,72	22	724	727	1.451	716	718	1.434	15
035	SANTA MARIA A MONTE	38,29	271	5.163	5.226	10.389	5.068	5.203	10.271	31
036	TERRICCIOLA	43,45	89	1.884	1.992	3.876	1.866	1.977	3.843	19
037	VECCHIANO	67,27	144	4.661	5.017	9.678	4.587	4.995	9.582	82
038	VICOPISSANO	26,92	274	3.583	3.782	7.365	3.542	3.759	7.301	36
039	VOLTERRA	252,85	56	7.034	7.076	14.110	6.992	6.954	13.946	42
	TOTALE PROVINCIA	2.448,25	159	188.144	200.656	388.800	193.552	202.729	396.281	15.149

TAV. 2 - Popolazione residente temporaneamente assente per sesso, luogo di presenza e motivo dell'assenza

Codice dei Comuni	COMUNI	IN ALTRI COMUNI				ALL'ESTERO				TOTALE	
		TOTALE		di cui per motivi di lavoro		TOTALE		di cui per motivi di lavoro		MF	M
		MF	M	MF	M	MF	M	MF	M		
001	BIENTINA	91	60	16	8	8	6	4	4	99	66
002	BUTI	73	41	11	6	1	—	—	—	74	41
003	CALCI	76	44	14	9	10	9	4	4	86	53
004	CALCINAIA	86	51	13	8	3	3	2	2	89	54
005	CAPANNOLI	72	47	14	10	5	5	5	5	77	52
006	CASALE MARITTIMO	22	9	5	2	7	4	4	2	29	13
007	CASCIANA TERME	67	37	32	16	5	5	3	3	72	42
008	CASCINA	528	326	106	64	44	32	31	23	572	358
009	CASTELFRANCO DI SOTTO	173	99	32	16	3	3	2	2	176	102
010	CASTELLINA MARITTIMA	39	20	13	7	6	3	4	2	45	23
011	CASTELNUOVO DI VAL DI CECINA	111	57	45	25	1	1	1	1	112	58
012	CHIANNI	39	23	15	6	1	1	—	—	40	24
013	CRESPINA	56	38	12	8	3	2	1	1	59	40
014	FAUGLIA	70	32	21	11	—	—	—	—	70	32
015	GUARDISTALLO	38	11	13	4	7	—	3	—	45	11
016	LAJATICO	37	22	4	2	1	1	1	1	38	23
017	LARI	131	78	29	15	13	10	8	6	144	88
018	LORENZANA	21	12	5	3	1	—	—	—	22	12
019	MONTECATINI VAL DI CECINA	39	20	11	7	—	—	—	—	39	20
020	MONTESCUDAIO	32	14	5	1	10	6	7	5	42	20
021	MONTEVERDI MARITTIMO	44	25	15	12	—	—	—	—	44	25
022	MONTOPOLI IN VAL D'ARNO	134	82	16	8	2	1	2	1	136	83
023	ORCIANO PISANO	4	1	—	—	—	—	—	—	4	1
024	PALAIA	86	52	27	16	2	2	2	2	88	54
025	PECCIOLI	92	54	20	11	4	4	3	3	96	58
026	PISA	2.427	1.375	716	417	378	230	222	140	2.805	1.605
027	POMARANCE	209	104	74	40	7	2	1	1	216	106
028	PONSACCO	196	122	41	24	8	6	5	4	204	128
029	PONTERERA	409	254	81	56	45	27	26	18	454	281
030	RIPARBELLA	32	16	10	4	3	1	—	—	35	17
031	SAN GIULIANO TERME	381	240	74	42	27	18	11	8	408	258
032	SAN MINIATO	296	200	70	44	10	7	6	6	306	207
033	SANTA CROCE SULL'ARNO	216	125	42	21	9	6	5	5	225	131
034	SANTA LUCE	30	13	1	1	2	2	2	2	32	15
035	SANTA MARIA A MONTE	140	101	23	14	9	6	4	2	149	107
036	TERRICCIOLA	51	28	13	7	1	1	1	1	52	29
037	VECCHIANO	160	106	27	16	18	10	14	8	178	116
038	VICOPISANO	98	53	16	8	2	1	1	—	100	54
039	VOLTERRA	193	108	55	31	13	4	—	—	206	112
	TOTALE PROVINCIA	6.999	4.100	1.737	1.000	669	419	385	262	7.668	4.519

TAV. 3 - Popolazione residente per sesso e stato civile

Codice dei Comuni	COMUNI	MASCHI					FEMMINE				
		CELIBI	CONIUGATI	SEPARATI LEGALMENTE	VEDOVI	DIVORZIATI	NUBILI	CONIUGATE	SEPARATE LEGALMENTE	VEDOVE	DIVORZIATE
001	BIENTINA	915	1.406	5	66	4	812	1.405	11	284	4
002	BUTI	1.015	1.439	5	73	—	855	1.448	4	378	8
003	CALCI	1.008	1.353	21	91	6	814	1.355	15	384	6
004	CALCINAIA	1.308	2.033	14	99	5	1.220	2.060	13	440	2
005	CAPANNOLI	1.021	1.279	8	75	3	827	1.293	6	288	2
006	CASALE MARITTIMO	176	253	2	13	2	153	263	4	70	1
007	CASCIANA TERME	599	863	5	49	2	513	874	4	218	2
008	CASCINA	6.484	10.021	88	520	18	5.751	10.136	83	2.302	28
009	CASTELFRANCO DI SOTTO	2.124	2.945	26	161	9	1.856	2.950	36	650	12
010	CASTELLINA MARITTIMA	332	520	7	37	3	275	521	5	120	4
011	CASTELNUOVO DI VAL DI CECINA	455	874	8	65	4	374	886	6	226	—
012	CHIANNI	335	499	3	48	—	220	495	3	135	—
013	CRESPINA	581	916	4	56	2	519	918	5	182	4
014	FAUGLIA	508	742	7	53	1	368	741	6	175	2
015	GUARDISTALLO	165	265	2	19	2	190	275	—	84	—
016	LAJATICO	273	466	—	34	1	223	470	—	118	1
017	LARI	1.440	2.018	11	154	2	1.153	2.027	12	491	3
018	LORENZANA	174	275	3	15	—	124	284	1	62	—
019	MONTECATINI VAL DI CECINA	464	676	1	48	1	341	687	3	163	4
020	MONTESCUDAIO	220	345	4	15	1	171	354	1	100	1
021	MONTEVERDI MARITTIMO	172	237	1	21	—	123	232	2	59	—
022	MONTOPOLI IN VAL D'ARNO	1.807	2.411	9	140	4	1.512	2.444	11	503	7
023	ORCIANO PISANO	115	176	1	8	—	87	170	1	30	—
024	PALAIA	881	1.260	9	98	2	768	1.269	4	326	2
025	PECCIOLI	1.041	1.498	4	92	1	840	1.506	8	345	2
026	PISA	20.095	27.181	597	1.343	150	18.985	27.601	700	7.538	319
027	POMARANCE	1.393	2.225	14	144	3	1.058	2.232	5	584	4
028	PONSACCO	2.332	3.203	25	167	5	2.064	3.228	18	657	2
029	PONTERERA	5.342	7.683	99	341	17	4.878	7.764	127	1.734	23
030	RIPARBELLA	262	373	1	34	2	214	383	1	100	2
031	SAN GIULIANO TERME	5.054	7.424	78	407	18	4.399	7.458	76	1.743	30
032	SAN MINIATO	4.892	6.924	47	367	11	4.146	7.051	39	1.514	11
033	SANTA CROCE SULL'ARNO	2.359	3.496	44	170	19	2.168	3.533	50	751	22
034	SANTA LUCE	302	389	2	30	1	224	402	2	99	—
035	SANTA MARIA A MONTE	2.114	2.902	14	129	4	1.714	2.955	17	535	5
036	TERRICCIOLA	681	1.131	1	69	2	583	1.143	2	264	—
037	VECCHIANO	1.749	2.718	31	158	5	1.539	2.740	21	710	7
038	VICOPIANO	1.396	2.049	12	120	6	1.178	2.067	14	518	5
039	VOLTERRA	2.941	3.766	40	278	9	2.225	3.731	38	1.066	16
	TOTALE PROVINCIA	74.525	106.234	1.253	5.807	325	65.464	107.351	1.354	25.946	541

TAV. 4 - Popolazione residente

A —

Codice dei Comuni	COMUNI	CLASSI QUINQUENNALI DI ETÀ (anni)										
		Meno di 5	5 - 9	10 - 14	15 - 19	20 - 24	25 - 29	30 - 34	35 - 39	40 - 44	45 - 49	50 - 54
001	BIENTINA	266	369	330	312	307	346	399	328	310	286	32
002	BUTI	291	363	316	334	367	353	367	341	333	325	35
003	CALCI	228	345	331	316	281	291	347	345	376	319	34
004	CALCINAIA	386	510	532	506	441	459	540	490	553	440	45
005	CAPANNOLI	270	333	384	354	319	304	311	291	384	316	29
006	CASALE MARITTIMO	50	50	71	59	54	51	64	61	61	49	5
007	CASCIANA TERME	126	166	217	224	205	169	200	184	219	192	22
008	CASCINA	1.740	2.293	2.312	2.401	2.233	2.223	2.560	2.368	2.508	2.318	2.42
009	CASTELFRANCO DI SOTTO	596	657	785	799	779	687	784	646	706	664	70
010	CASTELLINA MARITTIMA	81	119	129	117	100	91	133	112	103	124	13
011	CASTELNUOVO DI VAL DI CECINA	105	136	144	142	135	182	166	137	190	175	24
012	CHIANNI	71	88	104	88	106	84	108	85	105	114	12
013	CRESPINA	181	210	218	209	183	238	206	182	209	214	20
014	FAUGLIA	118	158	158	158	150	181	177	173	169	170	15
015	GUARDISTALLO	44	45	59	69	61	56	65	46	67	62	9
016	LAJATICO	59	83	89	95	88	78	103	70	110	109	10
017	LARI	362	465	525	474	480	416	490	470	482	443	44
018	LORENZANA	55	55	49	53	59	58	67	56	63	58	6
019	MONTECATINI VAL DI CECINA	111	128	141	146	135	158	144	135	188	121	19
020	MONTESCUDAIO	52	66	70	71	55	81	70	79	61	72	9
021	MONTEVERDI MARITTIMO	33	52	44	59	52	44	41	24	50	60	7
022	MONTOPOLI IN VAL D'ARNO	511	656	648	636	639	614	594	546	599	534	59
023	ORCIANO PISANO	28	31	43	37	35	43	35	29	33	37	4
024	PALAIA	235	278	294	309	302	260	290	244	312	261	33
025	PECCIOLI	275	351	343	378	338	311	355	312	330	338	33
026	PISA	4.491	6.207	6.915	7.295	6.843	6.685	7.606	7.179	7.374	6.695	7.13
027	POMARANCE	320	421	421	428	453	414	503	453	520	504	58
028	PONSACCO	647	872	827	877	819	775	883	794	899	767	72
029	PONTERERA	1.403	1.917	1.864	1.982	1.874	1.849	1.964	1.825	1.979	1.774	1.94
030	RIPARBELLA	55	83	82	93	98	60	88	80	94	100	10
031	SAN GIULIANO TERME	1.269	1.825	1.885	1.858	1.619	1.520	1.934	1.933	2.041	1.819	1.77
032	SAN MINIATO	1.314	1.687	1.720	1.754	1.661	1.551	1.814	1.558	1.725	1.588	1.68
033	SANTA CROCE SULL'ARNO	732	869	918	877	901	891	977	805	863	860	82
034	SANTA LUCE	60	75	91	81	109	75	81	71	105	94	12
035	SANTA MARIA A MONTE	615	721	737	783	774	711	717	671	722	659	65
036	TERRICCIOLA	192	237	207	250	245	221	259	218	235	258	29
037	VECCHIANO	450	629	604	569	594	567	678	644	661	631	71
038	VICOPISANO	356	421	485	480	495	430	479	449	527	514	51
039	VOLTERRA	568	800	791	953	899	761	833	774	992	962	1.11
	TOTALE PROVINCIA	18.746	24.771	25.853	26.626	25.288	24.288	27.432	25.208	27.258	25.026	26.60

per sesso e classe di età'

TOTALE

TOTALE						PARTICOLARI CLASSI DI ETÀ' (anni)									Codice dei Comuni
55 - 59	60 - 64	65 - 69	70 - 74	75 e più	TOTALE	Meno di 3	3 - 5	6 - 10	11 - 13	14 - 17	18	19 - 20	21 - 24		
327	221	256	237	289	4.912	142	191	366	206	251	57	129	242	001	
345	267	253	249	371	5.225	154	207	365	179	262	70	139	295	002	
317	285	291	269	365	5.053	120	169	345	203	262	60	108	234	003	
377	307	363	356	484	7.194	211	268	540	311	413	107	170	355	004	
291	197	257	236	265	4.802	161	169	352	216	305	68	141	248	005	
66	52	60	65	74	937	31	36	46	46	52	7	21	45	006	
245	168	182	181	231	3.129	75	85	188	117	173	44	98	158	007	
2.391	1.719	1.899	1.749	2.290	35.431	957	1.204	2.373	1.343	1.986	478	876	1.762	008	
737	498	567	519	644	10.769	336	367	714	456	683	137	315	608	009	
129	107	98	114	129	1.824	49	55	124	73	107	15	50	73	010	
244	191	230	227	250	2.898	54	75	133	91	111	26	63	109	011	
159	95	120	112	175	1.738	45	36	95	68	71	18	35	89	012	
205	160	197	143	223	3.187	99	129	207	122	176	49	69	150	013	
184	147	183	142	176	2.603	65	77	160	98	133	31	58	120	014	
69	49	64	62	94	1.002	25	31	41	40	44	19	26	52	015	
118	93	130	94	160	1.586	25	47	92	42	89	14	36	69	016	
455	358	459	402	589	7.311	205	252	472	304	407	98	184	384	017	
59	48	63	53	75	938	28	34	60	28	37	14	24	46	018	
176	124	158	135	198	2.388	62	74	126	84	122	26	58	109	019	
93	88	74	85	102	1.212	35	29	63	46	59	12	27	43	020	
65	54	60	47	88	847	21	26	45	31	39	14	21	43	021	
569	385	406	398	518	8.848	280	353	655	411	501	138	241	511	022	
49	37	37	27	40	588	15	17	34	27	26	11	18	26	023	
348	229	258	294	373	4.619	110	170	286	185	256	62	103	246	024	
400	278	312	289	388	5.337	164	183	362	196	283	78	151	268	025	
7.393	5.541	5.470	4.888	6.795	104.509	2.558	3.043	6.511	4.058	5.889	1.485	2.805	5.402	026	
585	443	496	483	635	7.662	173	217	426	259	345	89	165	369	027	
668	475	518	508	651	11.701	350	471	910	466	695	162	344	644	028	
1.987	1.381	1.426	1.190	1.644	28.008	786	950	1.944	1.122	1.622	380	785	1.451	029	
92	67	71	81	121	1.372	30	44	84	48	74	19	38	74	030	
1.721	1.227	1.322	1.278	1.661	26.687	708	859	1.938	1.116	1.499	360	702	1.274	031	
1.665	1.171	1.270	1.198	1.637	25.002	740	911	1.702	1.029	1.415	330	704	1.305	032	
779	557	495	531	732	12.612	433	451	902	544	705	182	363	717	033	
98	66	92	89	137	1.451	35	38	78	53	69	14	45	84	034	
601	445	507	469	606	10.389	351	403	745	439	605	152	324	611	035	
288	210	223	228	315	3.876	107	139	223	135	187	46	108	186	036	
705	492	591	513	640	9.678	240	329	630	356	488	110	214	479	037	
495	372	411	416	522	7.365	192	245	449	285	372	98	214	382	038	
1.097	688	899	825	1.152	14.110	305	411	809	461	748	195	374	708	039	
26.592	19.292	20.768	19.182	25.839	388.800	10.477	12.795	25.595	15.294	21.561	5.275	10.346	19.971		

segue TAV. 4 — Popolazione residente

B —

Codice dei Comuni	COMUNI	CLASSI QUINQUENNALI DI ETÀ (anni)										
		Meno di 5	5 - 9	10 - 14	15 - 19	20 - 24	25 - 29	30 - 34	35 - 39	40 - 44	45 - 49	50 - 54
001	BIENTINA	145	199	167	133	147	162	189	188	152	148	148
002	BUTI	149	186	154	154	188	161	190	182	175	163	176
003	CALCI	117	189	170	176	153	139	195	164	200	163	171
004	CALCINAIA	198	251	254	260	205	228	265	234	279	227	239
005	CAPANNOLI	139	182	202	178	173	149	152	135	208	146	164
006	CASALE MARITTIMO	20	30	42	28	29	22	29	31	32	26	22
007	CASCIANA TERME	73	83	103	116	98	88	105	88	108	89	111
008	CASCINA	911	1.131	1.180	1.201	1.112	1.115	1.230	1.175	1.208	1.176	1.199
009	CASTELFRANCO DI SOTTO	313	337	404	387	381	347	391	320	345	325	344
010	CASTELLINA MARITTIMA	46	51	66	58	48	44	60	65	60	56	74
011	CASTELNUOVO DI VAL DI CECINA	46	60	71	63	65	95	89	71	97	92	124
012	CHIANNI	40	50	56	47	58	43	61	44	49	61	67
013	CRESPINA	92	103	116	95	83	110	115	90	98	115	102
014	FAUGLIA	64	76	84	90	77	101	89	86	85	83	80
015	GUARDISTALLO	24	21	29	29	31	24	28	20	29	29	47
016	LAJATICO	29	46	45	51	44	41	50	34	59	50	60
017	LARI	176	255	284	249	232	227	243	224	255	221	223
018	LORENZANA	28	28	26	27	33	31	35	28	36	28	31
019	MONTECATINI VAL DI CECINA	57	60	75	73	72	78	81	61	110	69	76
020	MONTESCUDAIO	32	34	35	33	27	38	41	34	29	39	47
021	MONTEVERDI MARITTIMO	13	31	24	25	32	21	19	11	27	37	35
022	MONTOPOLI IN VAL D'ARNO	292	340	323	315	333	314	294	274	290	266	288
023	ORCIANO PISANO	18	18	23	17	19	18	18	17	18	14	27
024	PALAIÀ	102	149	148	161	161	130	149	107	165	139	154
025	PECCIOLI	147	166	205	185	186	150	176	163	165	167	167
026	PISA	2.296	3.172	3.527	3.736	3.597	3.379	3.774	3.439	3.433	3.159	3.350
027	POMARANCE	176	223	211	214	241	200	250	230	256	257	297
028	PONSACCO	322	427	440	421	397	396	429	392	442	423	375
029	PONTERA	747	987	937	999	888	907	968	882	971	878	912
030	RIPARBELLA	21	42	41	48	46	34	40	39	47	51	57
031	SAN GIULIANO TERME	658	936	976	931	819	759	900	959	1.006	932	901
032	SAN MINIATO	695	873	875	895	854	780	879	751	845	793	875
033	SANTA CROCE SULL'ARNO	387	451	466	425	422	436	486	394	407	421	417
034	SANTA LUCE	28	39	43	41	62	46	34	35	52	47	67
035	SANTA MARIA A MONTE	331	380	391	400	378	367	349	336	364	322	326
036	TERRICCIOLA	94	122	104	121	128	103	130	114	118	132	140
037	VECCHIANO	206	304	322	305	306	286	321	311	328	313	352
038	VICOPIANO	184	231	251	238	266	226	231	212	259	253	271
039	VOLTERRA	307	408	413	485	488	406	440	383	503	498	571
	TOTALE PROVINCIA	9.723	12.671	13.283	13.410	12.879	12.201	13.525	12.323	13.310	12.408	13.087

per sesso e classe di età'

MASCHI

						PARTICOLARI CLASSI DI ETÀ' (anni)									Codice dei Comuni
55 - 59	60 - 64	65 - 69	70 - 74	75 e più	TOTALE	Meno di 3	3 - 5	6 - 10	11 - 13	14 - 17	18	19 - 20	21 - 24		
161	113	128	115	101	2.396	75	98	201	109	108	24	66	110	001	
169	126	118	101	140	2.532	82	103	183	93	114	36	65	155	002	
159	126	128	110	119	2.479	62	89	179	107	146	32	61	129	003	
176	144	167	155	177	3.459	108	136	255	154	213	57	76	169	004	
136	96	105	121	100	2.386	84	86	198	114	157	28	67	140	005	
32	25	26	27	25	446	13	19	26	26	28	2	10	25	006	
116	84	83	77	96	1.518	45	40	100	56	84	23	52	73	007	
1.146	847	863	759	878	17.131	507	612	1.159	712	998	242	427	878	008	
344	261	275	237	254	5.265	173	200	368	229	334	68	162	288	009	
63	50	51	49	58	899	30	28	57	36	48	9	26	35	010	
116	92	112	110	103	1.406	26	31	59	46	54	9	30	50	011	
78	45	58	52	76	885	24	22	56	35	36	11	21	46	012	
102	76	88	76	98	1.559	49	65	101	68	82	23	35	66	013	
90	76	86	70	74	1.311	38	38	79	50	74	18	31	63	014	
28	27	27	23	37	453	15	16	18	20	24	5	6	30	015	
59	37	66	36	67	774	14	23	48	17	49	10	18	36	016	
227	162	215	183	249	3.625	105	115	270	169	200	61	89	187	017	
29	24	28	25	30	467	13	18	32	12	24	5	15	23	018	
92	53	77	74	82	1.190	34	36	57	48	56	16	33	57	019	
43	50	32	34	37	585	23	13	34	25	27	4	14	21	020	
36	22	34	19	45	431	10	13	25	15	16	7	14	25	021	
269	185	196	202	190	4.371	158	191	335	207	256	66	125	265	022	
22	17	24	12	18	300	11	10	19	16	10	7	8	14	023	
173	119	112	128	153	2.250	49	78	151	92	133	36	52	130	024	
198	119	148	139	155	2.636	92	88	180	126	138	38	84	143	025	
3.412	2.532	2.384	1.944	2.232	49.366	1.272	1.613	3.322	2.080	2.981	766	1.445	2.849	026	
281	219	237	236	251	3.779	89	122	228	127	177	46	73	203	027	
337	220	239	217	255	5.732	174	225	459	255	346	74	149	325	028	
998	631	664	522	591	13.482	413	514	985	555	834	189	389	679	029	
55	26	38	35	52	672	8	22	47	23	33	13	15	37	030	
807	607	604	555	631	12.981	375	426	996	584	766	165	358	650	031	
790	556	616	549	615	12.241	395	478	863	534	710	182	353	677	032	
370	272	230	232	272	6.088	230	229	474	276	343	93	168	338	033	
54	33	44	36	63	724	14	20	43	22	33	12	17	52	034	
291	220	251	208	249	5.163	182	229	381	234	315	86	162	291	035	
134	116	97	94	137	1.884	51	69	118	64	90	29	50	98	036	
335	231	276	226	239	4.661	104	158	315	190	256	62	107	251	037	
260	156	186	180	179	3.583	106	119	251	135	204	43	117	195	038	
558	352	419	341	462	7.034	168	214	416	239	389	102	181	392	039	
12.746	9.147	9.532	8.309	9.590	188.144	5.421	6.606	13.088	7.900	10.886	2.699	5.171	10.195		

segue TAV. 4 — Popolazione residente

C —

Codice dei Comuni	COMUNI	CLASSI QUINQUENNALI DI ETÀ (anni)										
		Meno di 5	5 - 9	10 - 14	15 - 19	20 - 24	25 - 29	30 - 34	35 - 39	40 - 44	45 - 49	50 - 54
001	BIENTINA	121	170	163	179	160	184	210	140	158	138	181
002	BUTI	142	177	162	180	179	192	177	159	158	162	174
003	CALCI	111	156	161	140	128	152	152	181	176	156	176
004	CALCINAIA	188	259	278	246	236	231	275	256	274	213	211
005	CAPANNOLI	131	151	182	176	146	155	159	156	176	170	126
006	CASALE MARITTIMO	30	20	29	31	25	29	35	30	29	23	28
007	CASCIANA TERME	53	83	114	108	107	81	95	96	111	103	109
008	CASCINA	829	1.162	1.132	1.200	1.121	1.108	1.330	1.193	1.300	1.142	1.228
009	CASTELFRANCO DI SOTTO	283	320	381	412	398	340	393	326	361	339	357
010	CASTELLINA MARITTIMA	35	68	63	59	52	47	73	47	43	68	64
011	CASTELNUOVO DI VAL DI CECINA	59	76	73	79	70	87	77	66	93	83	120
012	CHIANNI	31	38	48	41	48	41	47	41	56	53	57
013	CRESPINA	89	107	102	114	100	128	91	92	111	99	107
014	FAUGLIA	54	82	74	68	73	80	88	87	84	87	79
015	GUARDISTALLO	20	24	30	40	30	32	37	26	38	33	43
016	LAJATICO	30	37	44	44	44	37	53	36	51	59	47
017	LARI	186	210	241	225	248	189	247	246	227	222	218
018	LORENZANA	27	27	23	26	26	27	32	28	27	30	36
019	MONTECATINI VAL DI CECINA	54	68	66	73	63	80	63	74	78	52	114
020	MONTESCUAIO	20	32	35	38	28	43	29	45	32	33	46
021	MONTEVERDI MARITTIMO	20	21	20	34	20	23	22	13	23	23	39
022	MONTOPOLI IN VAL D'ARNO	219	316	325	321	306	300	300	272	309	268	307
023	ORCIANO PISANO	10	13	20	20	16	25	17	12	15	23	20
024	PALAIA	133	129	146	148	141	130	141	137	147	122	178
025	PECCIOLI	128	185	138	193	152	161	179	149	165	171	172
026	PISA	2.195	3.035	3.388	3.559	3.246	3.306	3.832	3.740	3.941	3.536	3.782
027	POMARANCE	144	198	210	214	212	214	253	223	264	247	286
028	PONSACCO	325	445	387	456	422	379	454	402	457	344	346
029	PONTERERA	656	930	927	983	986	942	996	943	1.008	896	1.037
030	RIPARBELLA	34	41	41	45	52	26	48	41	47	49	50
031	SAN GIULIANO TERME	611	889	909	927	800	761	1.034	974	1.035	887	874
032	SAN MINIATO	619	814	845	859	807	771	935	807	880	795	814
033	SANTA CROCE SULL'ARNO	345	418	452	452	479	455	491	411	456	439	408
034	SANTA LUCE	32	36	48	40	47	29	47	36	53	47	60
035	SANTA MARIA A MONTE	284	341	346	383	396	344	368	335	358	337	325
036	TERRICCIOLA	98	115	103	129	117	118	129	104	117	126	150
037	VECCHIANO	244	325	282	264	288	281	357	333	333	318	358
038	VICOPIANO	172	190	234	242	229	204	248	237	268	261	242
039	VOLTERRA	261	392	378	468	411	355	393	391	489	464	545
	TOTALE PROVINCIA	9.023	12.100	12.600	13.216	12.409	12.087	13.907	12.885	13.948	12.618	13.514

per sesso e classe di età'

FEMMINE

						PARTICOLARI CLASSI DI ETÀ' (anni)								Codice dei Comuni
55 - 59	60 - 64	65 - 69	70 - 74	75 e più	TOTALE	Meno di 3	3 - 5	6 - 10	11 - 13	14 - 17	18	19 - 20	21 - 24	
166	108	128	122	188	2.516	67	93	165	97	143	33	63	132	001
176	141	135	148	231	2.693	72	104	182	86	148	34	74	140	002
158	159	163	159	246	2.574	58	80	166	96	116	28	47	105	003
201	163	196	201	307	3.735	103	132	285	157	200	50	94	186	004
155	101	152	115	165	2.416	77	83	154	102	148	40	74	108	005
34	27	34	38	49	491	18	17	20	20	24	5	11	20	006
129	84	99	104	135	1.611	30	45	88	61	89	21	46	85	007
1.245	872	1.036	990	1.412	18.300	450	592	1.214	631	988	236	449	884	008
393	237	292	282	390	5.504	163	167	346	227	349	69	153	320	009
66	57	47	65	71	925	19	27	67	37	59	6	24	38	010
128	99	118	117	147	1.492	28	44	74	45	57	17	33	59	011
81	50	62	60	99	853	21	14	39	33	35	7	14	43	012
103	84	109	67	125	1.628	50	64	106	54	94	26	34	84	013
94	71	97	72	102	1.292	27	39	81	48	59	13	27	57	014
41	22	37	39	57	549	10	15	23	20	20	14	20	22	015
59	56	64	58	93	812	11	24	44	25	40	4	18	33	016
228	196	244	219	340	3.686	100	137	202	135	207	37	95	197	017
30	24	35	28	45	471	15	16	28	16	13	9	9	23	018
84	71	81	61	116	1.198	28	38	69	36	66	10	25	52	019
50	38	42	51	65	627	12	16	29	21	32	8	13	22	020
29	32	26	28	43	416	11	13	20	16	23	7	7	18	021
300	200	210	196	328	4.477	122	162	320	204	245	72	116	246	022
27	20	13	15	22	288	4	7	15	11	16	4	10	12	023
175	110	146	166	220	2.369	61	92	135	93	123	26	51	116	024
202	159	164	150	233	2.701	72	95	182	70	145	40	67	125	025
3.981	3.009	3.086	2.944	4.563	55.143	1.286	1.430	3.189	1.978	2.908	719	1.360	2.553	026
304	224	259	247	384	3.883	84	95	198	132	168	43	92	166	027
331	255	279	291	396	5.969	176	246	451	211	349	88	195	319	028
989	750	762	668	1.053	14.526	373	436	959	567	788	191	396	772	029
37	41	33	46	69	700	22	22	37	25	41	6	23	37	030
914	620	718	723	1.030	13.706	333	433	942	532	733	195	344	624	031
875	615	654	649	1.022	12.761	345	433	839	495	705	148	351	628	032
409	285	265	299	460	6.524	203	222	428	268	362	89	195	379	033
44	33	48	53	74	727	21	18	35	31	36	2	28	32	034
310	225	256	261	357	5.226	169	174	364	205	290	66	162	320	035
154	94	126	134	178	1.992	56	70	105	71	97	17	58	88	036
370	261	315	287	401	5.017	136	171	315	166	232	48	107	228	037
235	216	225	236	343	3.782	86	126	198	150	168	55	97	187	038
539	336	480	484	690	7.076	137	197	393	222	359	93	193	316	039
13.846	10.145	11.236	10.873	16.249	200.656	5.056	6.189	12.507	7.394	10.675	2.576	5.175	9.776	

TAV. 5 - Popolazione residente in età da 6 anni in poi

Codice dei Comuni	COMUNI	FORNITI DI TITOLO DI STUDIO							
		LAUREA		DIPLOMA		LICENZA MEDIA INFERIORE		LICENZA ELEMENTARE	
		MF	M	MF	M	MF	M	MF	M
001	BIENTINA	62	40	300	152	947	543	2.181	1.039
002	BUTI	48	24	272	153	976	556	2.299	1.100
003	CALCI	149	87	423	225	1.007	591	2.178	1.028
004	CALCINAIA	63	40	566	266	1.377	835	3.197	1.498
005	CAPANNOLI	42	25	296	154	907	509	2.141	1.087
006	CASALE MARITTIMO	19	9	76	36	185	106	353	172
007	CASCIANA TERME	41	24	272	150	634	338	1.314	646
008	CASCINA	538	325	2.573	1.417	6.949	3.997	15.789	7.488
009	CASTELFRANCO DI SOTTO	84	50	544	296	1.994	1.138	5.236	2.520
010	CASTELLINA MARITTIMA	21	13	99	47	295	163	862	454
011	CASTELNUOVO DI VAL DI CECINA	36	22	191	105	494	269	1.460	716
012	CHIANNI	24	17	111	74	257	157	809	411
013	CRESPINA	53	32	244	141	548	308	1.356	666
014	FAUGLIA	55	34	195	117	427	254	1.182	600
015	GUARDISTALLO	12	2	81	27	167	89	436	214
016	LAJATICO	14	9	117	58	234	138	759	386
017	LARI	88	61	504	247	1.283	784	3.138	1.565
018	LORENZANA	6	4	73	41	135	82	417	210
019	MONTECATINI VAL DI CECINA	22	16	165	85	408	228	1.050	562
020	MONTESCUDAIO	24	16	93	49	192	115	505	247
021	MONTEVERDI MARITTIMO	11	9	40	17	150	95	337	170
022	MONTOPOLI IN VAL D'ARNO	80	46	635	323	1.361	818	4.168	2.057
023	ORCIANO PISANO	1	1	38	17	103	64	258	138
024	PALAIÀ	58	37	299	148	803	502	2.025	1.020
025	PECCIOLI	51	27	256	131	956	565	2.282	1.182
026	PISA	7.526	4.477	16.605	8.486	23.200	12.753	38.545	15.843
027	POMARANCE	91	54	586	297	1.528	914	3.083	1.505
028	PONSACCO	149	91	938	467	2.354	1.400	4.797	2.365
029	PONTERERA	762	441	3.303	1.671	6.094	3.542	11.233	4.994
030	RIPARBELLA	16	9	50	26	249	130	570	307
031	SAN GIULIANO TERME	574	352	2.351	1.314	5.572	3.132	11.786	5.429
032	SAN MINIATO	363	199	1.921	936	4.019	2.424	11.613	5.640
033	SANTA CROCE SULL'ARNO	127	75	926	456	2.556	1.412	5.657	2.667
034	SANTA LUCE	16	11	59	29	277	164	579	309
035	SANTA MARIA A MONTE	63	41	492	238	1.818	1.090	5.041	2.465
036	TERRICCIOLA	35	25	215	122	688	401	1.728	860
037	VECCHIANO	120	80	823	444	1.773	1.046	4.540	2.124
038	VICOPISANO	79	52	497	262	1.344	765	3.451	1.639
039	VOLTERRA	250	152	1.445	717	3.073	1.796	5.576	2.790
	TOTALE PROVINCIA	11.773	7.029	38.674	19.941	77.334	44.213	163.931	76.113

per sesso e grado di istruzione

TOTALE		ALFABETI PRIVI DI TITOLO DI STUDIO				ANALFABETI				TOTALE		Codice dei Comuni
		TOTALE		di cui in età da 55 anni in poi		TOTALE		di cui in età da 55 anni in poi				
MF	M	MF	M	MF	M	MF	M	MF	M	MF	M	
3.490	1.774	981	425	473	185	108	24	93	19	4.579	2.223	001
3.595	1.833	1.082	455	602	232	187	59	166	51	4.864	2.347	002
3.757	1.931	887	352	438	141	120	45	98	30	4.764	2.328	003
5.203	2.639	1.372	536	674	236	140	40	123	32	6.715	3.215	004
3.386	1.775	951	411	447	170	135	30	114	24	4.472	2.216	005
633	323	192	78	121	46	45	13	35	7	870	414	006
2.261	1.158	635	253	344	125	73	22	63	15	2.969	1.433	007
25.849	13.227	6.670	2.550	3.310	1.109	751	235	618	173	33.270	16.012	008
7.858	4.004	1.933	807	926	353	275	81	228	72	10.066	4.892	009
1.277	677	384	146	198	70	59	18	50	14	1.720	841	010
2.181	1.112	505	204	324	132	83	33	75	28	2.769	1.349	011
1.201	659	410	165	251	92	46	15	41	10	1.657	839	012
2.201	1.147	684	286	358	158	74	12	60	9	2.959	1.445	013
1.859	1.005	537	208	275	103	65	22	51	11	2.461	1.235	014
696	332	197	78	117	44	53	12	48	9	946	422	015
1.124	591	335	133	204	71	55	13	44	7	1.514	737	016
5.013	2.657	1.607	665	867	324	234	83	194	67	6.854	3.405	017
631	337	214	88	104	38	31	11	24	7	876	436	018
1.645	891	515	196	299	121	92	33	82	29	2.252	1.120	019
814	427	276	109	168	64	58	13	53	12	1.148	549	020
538	291	221	100	127	62	41	17	33	12	800	408	021
6.244	3.244	1.727	715	778	285	244	63	200	52	8.215	4.022	022
400	220	144	54	92	34	12	5	8	3	556	279	023
3.185	1.707	1.029	383	597	209	125	33	114	29	4.339	2.123	024
3.545	1.905	1.308	527	711	287	137	24	126	18	4.990	2.456	025
85.876	41.559	12.024	4.655	4.668	1.199	1.008	267	718	154	98.908	46.481	026
5.288	2.770	1.660	706	978	402	324	92	291	81	7.272	3.568	027
8.238	4.323	2.371	944	1.050	356	271	66	238	56	10.880	5.333	028
21.392	10.648	4.489	1.807	2.053	674	391	100	316	69	26.272	12.555	029
885	472	363	154	187	77	50	16	45	14	1.298	642	030
20.283	10.227	4.366	1.799	2.002	674	471	154	379	117	25.120	12.180	031
17.916	9.199	4.632	1.932	2.256	855	803	237	647	177	23.351	11.368	032
9.266	4.610	2.200	946	998	387	262	73	211	55	11.728	5.629	033
931	513	375	149	205	82	72	28	63	26	1.378	690	034
7.414	3.834	1.883	821	831	336	338	97	271	71	9.635	4.752	035
2.666	1.408	858	331	496	177	106	25	89	19	3.630	1.764	036
7.256	3.694	1.724	656	893	300	129	49	112	40	9.109	4.399	037
5.371	2.718	1.417	593	733	250	140	47	112	33	6.928	3.358	038
10.344	5.455	2.456	985	1.299	469	594	212	482	157	13.394	6.652	039
291.712	147.296	65.614	26.402	31.454	10.929	8.202	2.419	6.715	1.809	365.528	176.117	

TAV. 6 - Popolazione residente che frequenta corsi regolari di studio

Codice dei Comuni	COMUNI	CORSO REGOLARE DI STUDI							
		6 - 13		14 - 18		19 e più		TOTALE	
		MF	M	MF	M	MF	M	MF	M
001	BIENTINA	570	309	155	61	72	41	797	411
002	BUTI	542	274	156	64	86	47	784	385
003	CALCI	548	286	186	105	97	57	831	448
004	CALCINAIA	850	409	284	146	69	39	1.203	594
005	CAPANNOLI	566	310	194	85	52	26	812	421
006	CASALE MARITTIMO	91	51	37	18	5	4	133	73
007	CASCIANA TERME	305	156	142	73	57	33	504	262
008	CASCINA	3.709	1.868	1.474	749	709	395	5.892	3.012
009	CASTELFRANCO DI SOTTO	1.167	597	384	180	122	70	1.673	847
010	CASTELLINA MARITTIMA	196	93	66	25	24	13	286	131
011	CASTELNUOVO DI VAL DI CECINA	224	105	105	49	42	20	371	174
012	CHIANNI	160	88	45	23	26	22	231	133
013	CRESPINA	329	169	119	50	44	28	492	247
014	FAUGLIA	258	129	93	52	35	19	386	200
015	GUARDISTALLO	80	37	36	17	17	8	133	62
016	LAJATICO	134	65	60	34	30	22	224	121
017	LARI	773	436	282	137	106	52	1.161	625
018	LORENZANA	88	44	17	11	11	9	116	64
019	MONTECATINI VAL DI CECINA	209	104	88	46	36	21	333	171
020	MONTESCUDAIO	109	59	44	19	16	9	169	87
021	MONTEVERDI MARITTIMO	74	39	22	13	17	7	113	59
022	MONTOPOLI IN VAL D'ARNO	1.064	541	285	152	95	54	1.444	747
023	ORCIANO PISANO	61	35	16	7	8	3	85	45
024	PALAIA	471	243	141	86	66	39	678	368
025	PECCIOLI	557	305	171	88	67	36	795	429
026	PISA	10.530	5.379	5.721	2.900	4.416	2.380	20.667	10.659
027	POMARANACE	682	354	291	152	89	47	1.062	553
028	PONSACCO	1.374	713	487	231	173	89	2.034	1.033
029	PONTEREDERA	3.056	1.535	1.366	701	713	363	5.135	2.599
030	RIPARBELLA	132	70	39	17	8	4	179	91
031	SAN GIULIANO TERME	3.044	1.574	1.229	620	629	379	4.902	2.573
032	SAN MINIATO	2.722	1.393	928	448	357	197	4.007	2.038
033	SANTA CROCE SULL'ARNO	1.445	749	528	245	167	82	2.140	1.076
034	SANTA LUCE	131	65	47	22	26	13	204	100
035	SANTA MARIA A MONTE	1.179	613	315	171	98	50	1.592	834
036	TERRICCIOLA	356	182	104	56	53	32	513	270
037	VECCHIANO	984	503	378	199	159	81	1.521	783
038	VICOPISSANO	733	386	266	139	135	75	1.134	600
039	VOLTERRA	1.268	655	680	341	247	126	2.195	1.122
	TOTALE PROVINCIA	40.771	20.923	16.981	8.532	9.179	4.992	66.931	34.447

e/o corsi di formazione professionale, per sesso e classe di età

		CORSO DI FORMAZIONE PROFESSIONALE										Codice dei Comuni
di cui occupati		14 - 16		17 - 19		20 e più		TOTALE		di cui occupati		
MF	M	MF	M	MF	M	MF	M	MF	M	MF	M	
17	14	5	1	2	1	4	—	11	2	4	1	001
14	8	5	—	10	—	17	3	32	3	15	3	002
17	10	11	6	5	2	20	10	36	18	17	9	003
18	8	8	3	14	1	27	14	49	18	30	13	004
6	5	3	2	1	—	18	3	22	5	16	3	005
1	1	—	—	—	—	6	3	6	3	6	3	006
10	9	15	3	6	2	23	12	44	17	24	12	007
116	78	65	35	57	16	177	70	299	121	130	60	008
26	15	26	5	16	6	33	16	75	27	32	14	009
3	2	2	1	5	2	8	4	15	7	7	4	010
7	6	4	4	6	1	13	9	23	14	12	9	011
2	1	—	—	—	—	5	4	5	4	4	3	012
13	12	7	2	3	1	16	6	26	9	15	6	013
4	3	2	1	2	—	14	6	18	7	10	5	014
4	3	2	1	3	1	1	—	6	2	1	—	015
—	—	1	—	1	—	6	4	8	4	5	3	016
19	15	10	6	11	5	24	15	45	26	21	13	017
3	3	—	—	—	—	6	5	6	5	4	4	018
5	2	6	4	1	1	11	8	18	13	7	5	019
2	2	1	1	2	—	3	2	6	3	4	2	020
3	3	1	1	—	—	4	—	5	1	4	—	021
26	13	11	3	10	3	31	16	52	22	36	16	022
1	1	—	—	—	—	—	—	—	—	—	—	023
14	9	6	3	4	—	17	8	27	11	19	7	024
15	12	6	3	5	1	24	8	35	12	22	8	025
591	356	159	88	190	62	648	288	997	438	401	221	026
11	10	7	5	10	6	27	20	44	31	24	21	027
10	9	30	12	27	8	50	18	107	38	41	17	028
87	43	41	20	51	17	130	63	222	100	88	51	029
—	—	6	3	2	—	—	—	8	3	1	—	030
87	67	31	13	42	13	124	67	197	93	102	61	031
65	46	30	14	31	11	90	36	151	61	89	38	032
21	7	12	4	14	2	34	23	60	29	31	20	033
5	3	2	—	—	—	5	2	7	2	6	2	034
19	10	22	11	20	8	37	16	79	35	32	14	035
5	5	3	1	4	1	17	11	24	13	15	11	036
20	14	14	8	18	6	37	18	69	32	23	17	037
22	16	9	4	8	3	35	15	52	22	24	11	038
37	23	32	25	27	13	71	39	130	77	54	34	039
1.326	844	595	293	608	193	1.813	842	3.016	1.328	1.376	721	

TAV. 7 - Popolazione residente attiva e non attiva per sesso**A — TOTALE**

Codice dei Comuni	COMUNI	POPOLAZIONE ATTIVA					POPOLAZIONE NON ATTIVA	TOTALE
		In condizione professionale			In cerca di prima occupazione	TOTALE		
		Occupati	Disoccupati	TOTALE				
001	BIENTINA	2.014	55	2.069	101	2.170	2.742	4.912
002	BUTI	2.080	94	2.174	122	2.296	2.929	5.225
003	CALCI	1.915	52	1.967	123	2.090	2.963	5.053
004	CALCINAIA	3.014	78	3.092	141	3.233	3.961	7.194
005	CAPANOLI	2.010	50	2.060	106	2.166	2.636	4.802
006	CASALE MARITTIMO	329	11	340	15	355	582	937
007	CASCIANA TERME	1.236	17	1.253	83	1.336	1.793	3.129
008	CASCINA	13.451	389	13.840	1.028	14.868	20.563	35.431
009	CASTELFRANCO DI SOTTO	4.673	123	4.796	233	5.029	5.740	10.769
010	CASTELLINA MARITTIMA	669	19	688	32	720	1.104	1.824
011	CASTELNUOVO DI VAL DI CECINA	891	13	904	51	955	1.943	2.898
012	CHIANNI	625	5	630	43	673	1.065	1.738
013	CRESPINA	1.258	38	1.296	67	1.363	1.824	3.187
014	FAUGLIA	966	34	1.000	56	1.056	1.547	2.603
015	GUARDISTALLO	347	4	351	30	381	621	1.002
016	LAJATICO	625	14	639	24	663	923	1.586
017	LARI	2.819	80	2.899	166	3.065	4.246	7.311
018	LORENZANA	339	14	353	23	376	562	938
019	MONTECATINI VAL DI CECINA	824	27	851	74	925	1.463	2.388
020	MONTESCUDAIO	438	7	445	23	468	744	1.212
021	MONTEVERDI MARITTIMO	262	—	262	38	300	547	847
022	MONTOPOLI IN VAL D'ARNO	3.787	76	3.863	144	4.007	4.841	8.848
023	ORCIANO PISANO	242	1	243	29	272	316	588
024	PALAIA	1.828	42	1.870	101	1.971	2.648	4.619
025	PECCIOLI	2.187	57	2.244	146	2.390	2.947	5.337
026	PISA	37.556	1.238	38.794	3.379	42.173	62.336	104.509
027	POMARANCE	2.504	62	2.566	169	2.735	4.927	7.662
028	PONSACCO	4.731	160	4.891	302	5.193	6.508	11.701
029	PONTERERA	11.296	328	11.624	703	12.327	15.681	28.008
030	RIPARBELLA	489	14	503	43	546	826	1.372
031	SAN GIULIANO TERME	9.821	300	10.121	786	10.907	15.780	26.687
032	SAN MINIATO	10.637	209	10.846	497	11.343	13.659	25.002
033	SANTA CROCE SULL'ARNO	5.310	107	5.417	231	5.648	6.964	12.612
034	SANTA LUCE	551	10	561	23	584	867	1.451
035	SANTA MARIA A MONTE	4.493	62	4.555	227	4.782	5.607	10.389
036	TERRICCIOLA	1.625	30	1.655	95	1.750	2.126	3.876
037	VECCHIANO	3.530	149	3.679	304	3.983	5.695	9.678
038	VICOPIANO	2.843	89	2.932	155	3.087	4.278	7.365
039	VOLTERRA	5.207	94	5.301	468	5.769	8.341	14.110
	TOTALE PROVINCIA	149.422	4.152	153.574	10.381	163.955	224.845	388.800

segue TAV. 7 — Popolazione residente attiva e non attiva per sesso

B — MASCHI

Codice dei Comuni	COMUNI	POPOLAZIONE ATTIVA					POPOLAZIONE NON ATTIVA	TOTALE
		In condizione professionale			In cerca di prima occupazione	TOTALE		
		Occupati	Disoccupati	TOTALE				
001	BIENTINA	1.269	22	1.291	44	1.335	1.061	2.396
002	BUTI	1.335	25	1.360	49	1.409	1.123	2.532
003	CALCI	1.285	22	1.307	62	1.369	1.110	2.479
004	CALCINAIA	1.876	30	1.906	66	1.972	1.487	3.459
005	CAPANNOLI	1.284	26	1.310	40	1.350	1.036	2.386
006	CASALE MARITTIMO	224	1	225	7	232	214	446
007	CASCIANA TERME	792	6	798	26	824	694	1.518
008	CASCINA	8.972	169	9.141	394	9.535	7.596	17.131
009	CASTELFRANCO DI SOTTO	2.885	63	2.948	73	3.021	2.244	5.265
010	CASTELLINA MARITTIMA	466	4	470	16	486	413	899
011	CASTELNUOVO DI VAL DI CECINA	700	8	708	18	726	680	1.406
012	CHIANNI	437	5	442	21	463	422	885
013	CRESPINA	844	8	852	22	874	685	1.559
014	FAUGLIA	672	13	685	21	706	605	1.311
015	GUARDISTALLO	242	—	242	11	253	200	453
016	LAJATICO	406	5	411	10	421	353	774
017	LARI	1.843	35	1.878	65	1.943	1.682	3.625
018	LORENZANA	247	6	253	12	265	202	467
019	MONTECATINI VAL DI CECINA	618	14	632	28	660	530	1.190
020	MONTESCUDAIO	302	2	304	7	311	274	585
021	MONTEVERDI MARITTIMO	210	—	210	9	219	212	431
022	MONTOPOLI IN VAL D'ARNO	2.368	26	2.394	58	2.452	1.919	4.371
023	ORCIANO PISANO	163	1	164	13	177	123	300
024	PALAIA	1.178	17	1.195	38	1.233	1.017	2.250
025	PECCIOLI	1.391	30	1.421	61	1.482	1.154	2.636
026	PISA	24.261	574	24.835	1.318	26.153	23.213	49.366
027	POMARANCE	1.921	32	1.953	61	2.014	1.765	3.779
028	PONSACCO	3.189	64	3.253	121	3.374	2.358	5.732
029	PONTERERA	7.045	104	7.149	275	7.424	6.058	13.482
030	RIPARBELLA	361	9	370	16	386	286	672
031	SAN GIULIANO TERME	6.586	115	6.701	250	6.951	6.030	12.981
032	SAN MINIATO	6.690	88	6.778	197	6.975	5.266	12.241
033	SANTA CROCE SULL'ARNO	3.439	54	3.493	81	3.574	2.514	6.088
034	SANTA LUCE	397	4	401	8	409	315	724
035	SANTA MARIA A MONTE	2.799	30	2.829	94	2.923	2.240	5.163
036	TERRICCIOLA	1.017	7	1.024	40	1.064	820	1.884
037	VECCHIANO	2.345	49	2.394	121	2.515	2.146	4.661
038	VICOPISANO	1.903	33	1.936	67	2.003	1.580	3.583
039	VOLTERRA	3.469	41	3.510	201	3.711	3.323	7.034
	TOTALE PROVINCIA	97.431	1.742	99.173	4.021	103.194	84.950	188.144

TAV. 8 - Popolazione residente attiva in condizione professionale,

Codice dei Comuni	COMUNI	AGRICOLTURA RAMO 0	INDUSTRIE						
			RAMO 1			RAMO 2	RAMO 3	RAMO 4	RAMO 5
			1. A	1. B	TOTALE				
001	BIENTINA	126	2	8	10	51	326	823	129
002	BUTI	163	1	9	10	40	444	735	134
003	CALCI	132	1	18	19	115	271	318	124
004	CALCINAIA	60	1	13	14	77	934	838	192
005	CAPANOLI	144	2	5	7	27	357	660	240
006	CASALE MARITTIMO	76	—	1	1	27	19	31	47
007	CASCIANA TERME	163	1	8	9	37	153	234	81
008	CASCINA	600	25	85	110	538	2.245	3.331	1.143
009	CASTELFRANCO DI SOTTO	256	1	11	12	58	205	2.875	251
010	CASTELLINA MARITTIMA	132	3	3	6	119	46	78	70
011	CASTELNUOVO DI VAL DI CECINA	114	4	230	234	93	35	29	97
012	CHIANNI	158	1	—	1	12	152	113	36
013	CRESPINA	265	4	11	15	29	228	257	93
014	FAUGLIA	181	11	20	31	27	118	153	87
015	GUARDISTALLO	73	1	6	7	48	17	33	41
016	LAJATICO	174	—	3	3	18	55	141	46
017	LARI	361	5	12	17	72	576	723	225
018	LORENZANA	71	3	3	6	7	49	64	42
019	MONTECATINI VAL DI CECINA	242	2	16	18	109	59	50	60
020	MONTESCUDAIO	119	—	6	6	45	23	62	42
021	MONTEVERDI MARITTIMO	69	—	33	33	36	4	7	20
022	MONTOPOLI IN VAL D'ARNO	151	3	24	27	66	278	2.147	222
023	ORCIANO PISANO	83	—	—	—	15	29	43	16
024	PALAIÀ	225	2	9	11	25	373	546	130
025	PECCIOLI	397	—	5	5	20	326	763	185
026	PISA	741	80	336	416	2.477	3.509	1.741	1.929
027	POMARANCE	294	—	638	638	378	138	144	263
028	PONSACCO	165	—	14	14	109	646	1.992	309
029	PONTEDERA	317	7	58	65	205	3.166	1.944	532
030	RIPARBELLA	159	1	5	6	40	38	52	53
031	SAN GIULIANO TERME	684	9	75	84	724	874	986	1.046
032	SAN MINIATO	687	2	39	41	183	351	5.384	701
033	SANTA CROCE SULL'ARNO	98	4	7	11	62	264	3.139	158
034	SANTA LUCE	215	—	2	2	41	35	71	49
035	SANTA MARIA A MONTE	261	—	8	8	45	474	2.460	353
036	TERRICCIOLA	348	—	7	7	30	241	475	110
037	VECCHIANO	315	15	26	41	299	364	477	319
038	VICOPISSANO	132	1	11	12	188	377	1.009	198
039	VOLTERRA	513	4	150	154	852	340	310	228
	TOTALE PROVINCIA	9.464	196	1.915	2.111	7.344	18.139	35.238	10.001

per sesso e ramo di attività economica

TOTALE

COMMERCIO RAMO 6			TRASPORTI E COMU- NICAZIONI RAMO 7	CREDITO E ASSICURAZIONE, SERVIZI ALLE IMPRESE, NOLEGGIO RAMO 8			PUBBLICA AMMINISTRAZIONE; SERVIZI PUBBLICI E PRIVATI RAMO 9			TOTALE	Codice dei Comuni
6. A	6. B	TOTALE		8. A	8. B	TOTALE	9. A	9. B	TOTALE		
263	35	298	60	18	44	62	48	136	184	2.069	001
302	28	330	46	12	31	43	65	164	229	2.174	002
263	36	299	116	16	30	46	121	406	527	1.967	003
401	54	455	127	38	35	73	75	247	322	3.092	004
218	39	257	112	15	27	42	41	173	214	2.060	005
35	9	44	18	5	6	11	17	49	66	340	006
245	24	269	58	20	12	32	47	170	217	1.253	007
2.014	297	2.311	802	156	328	484	621	1.655	2.276	13.840	008
489	43	532	104	44	85	129	113	261	374	4.796	009
100	12	112	36	4	5	9	17	63	80	688	010
110	15	125	37	4	3	7	47	86	133	904	011
62	6	68	22	2	3	5	33	30	63	630	012
163	27	190	58	14	12	26	31	104	135	1.296	013
156	25	181	64	12	9	21	34	103	137	1.000	014
45	9	54	18	6	4	10	19	31	50	351	015
75	6	81	34	8	3	11	22	54	76	639	016
362	62	424	119	16	38	54	96	232	328	2.899	017
31	5	36	17	4	5	9	18	34	52	353	018
136	10	146	42	10	7	17	43	65	108	851	019
53	5	58	16	3	5	8	23	43	66	445	020
25	3	28	15	—	2	2	27	21	48	262	021
347	100	447	109	41	57	98	98	220	318	3.863	022
25	—	25	7	—	—	—	16	9	25	243	023
246	27	273	55	16	20	36	78	118	196	1.870	024
224	25	249	62	11	12	23	51	163	214	2.244	025
6.331	479	6.810	2.733	914	1.216	2.130	6.395	9.913	16.308	38.794	026
211	18	229	92	24	17	41	119	230	349	2.566	027
795	81	876	166	26	109	135	100	379	479	4.891	028
1.961	160	2.121	453	189	303	492	544	1.785	2.329	11.624	029
61	3	64	28	2	—	2	37	24	61	503	030
1.730	183	1.913	622	137	188	325	1.359	1.504	2.863	10.121	031
1.204	254	1.458	398	167	228	395	290	958	1.248	10.846	032
769	93	862	155	49	133	182	88	398	486	5.417	033
38	11	49	23	1	4	5	34	37	71	561	034
387	73	460	108	26	32	58	91	237	328	4.555	035
188	23	211	66	12	15	27	42	98	140	1.655	036
600	83	683	274	42	43	85	227	595	822	3.679	037
455	49	504	101	19	68	87	87	237	324	2.932	038
601	48	649	173	179	48	227	677	1.178	1.855	5.301	039
21.721	2.460	24.181	7.546	2.262	3.187	5.449	11.891	22.210	34.101	153.574	

segue TAV. 8 — Popolazione residente attiva in condizione professionale,

Codice dei Comuni	COMUNI	AGRICOLTURA RAMO 0	INDUSTRIE						
			RAMO 1			RAMO 2	RAMO 3	RAMO 4	RAMO 5
			1. A	1. B	TOTALE				
001	BIENTINA	82	2	8	10	33	299	399	123
002	BUTI	86	—	9	9	28	380	370	131
003	CALCI	95	—	16	16	95	229	153	123
004	CALCINAIA	52	1	13	14	56	714	341	184
005	CAPANNOLI	88	2	5	7	21	321	283	232
006	CASALE MARITTIMO	49	—	1	1	25	18	14	46
007	CASCIANA TERME	111	1	7	8	30	139	146	74
008	CASCINA	403	24	82	106	456	1.941	1.623	1.105
009	CASTELFRANCO DI SOTTO	196	1	11	12	50	184	1.614	238
010	CASTELLINA MARITTIMA	81	3	3	6	112	41	33	69
011	CASTELNUOVO DI VAL DI CECINA	100	4	217	221	89	35	15	93
012	CHIANNI	113	1	—	1	8	147	43	36
013	CRESPINA	185	4	11	15	25	201	93	88
014	FAUGLIA	120	11	20	31	26	115	55	86
015	GUARDISTALLO	49	1	6	7	46	15	14	39
016	LAJATICO	132	—	3	3	16	51	56	45
017	LARI	230	4	11	15	61	514	303	219
018	LORENZANA	60	3	3	6	6	47	21	42
019	MONTECATINI VAL DI CECINA	191	2	15	17	96	57	15	59
020	MONTESCUDAIO	79	—	5	5	42	22	28	41
021	MONTEVERDI MARITTIMO	51	—	30	30	35	4	6	20
022	MONTOPOLI IN VAL D'ARNO	123	3	20	23	53	260	1.138	211
023	ORCIANO PISANO	58	—	—	—	14	27	14	15
024	PALAIÀ	171	1	8	9	22	344	184	126
025	PECCIOLI	274	—	5	5	18	305	337	175
026	PISA	604	67	307	374	1.936	3.042	865	1.772
027	POMARANCE	249	—	588	588	354	138	34	255
028	PONSACCO	106	—	14	14	92	558	1.238	296
029	PONTERERA	228	7	56	63	151	2.595	772	501
030	RIPARBELLA	114	1	4	5	37	38	25	52
031	SAN GIULIANO TERME	444	8	68	76	582	766	345	1.008
032	SAN MINIATO	514	2	34	36	156	329	2.946	684
033	SANTA CROCE SULL'ARNO	69	3	7	10	45	220	2.060	153
034	SANTA LUCE	157	—	2	2	37	32	39	48
035	SANTA MARIA A MONTE	172	—	8	8	39	447	1.254	343
036	TERRICCIOLA	217	—	7	7	26	225	168	105
037	VECCHIANO	189	14	25	39	247	314	140	310
038	VICOPIANO	94	1	10	11	132	309	616	191
039	VOLTERRA	420	4	144	148	648	300	105	224
	TOTALE PROVINCIA	6.756	175	1.783	1.958	5.945	15.723	17.905	9.562

per sesso e ramo di attività economica

MASCHI

COMMERCIO RAMO 6			TRASPORTI E COMU- NICAZIONI RAMO 7	CREDITO E ASSICURAZIONE, SERVIZI ALLE IMPRESE, NOLEGGIO RAMO 8			PUBBLICA AMMINISTRAZIONE; SERVIZI PUBBLICI E PRIVATI RAMO 9			TOTALE	Codice dei Comuni
6. A	6. B	TOTALE		8. A	8. B	TOTALE	9. A	9. B	TOTALE		
132	34	166	54	15	27	42	37	46	83	1.291	001
163	23	186	40	8	17	25	40	65	105	1.360	002
142	34	176	102	12	26	38	97	183	280	1.307	003
190	47	237	115	24	20	44	62	87	149	1.906	004
116	37	153	98	12	18	30	32	45	77	1.310	005
18	7	25	13	2	5	7	14	13	27	225	006
106	21	127	50	16	9	25	36	52	88	798	007
1.052	269	1.321	735	106	207	313	465	673	1.138	9.141	008
287	34	321	88	32	49	81	85	79	164	2.948	009
46	11	57	32	2	3	5	14	20	34	470	010
43	13	56	31	3	2	5	40	23	63	708	011
28	6	34	20	1	3	4	28	8	36	442	012
79	26	105	56	12	8	20	23	41	64	852	013
89	23	112	61	10	7	17	27	35	62	685	014
17	9	26	14	5	1	6	16	10	26	242	015
36	6	42	31	4	1	5	17	13	30	411	016
184	60	244	111	10	26	36	77	68	145	1.878	017
17	5	22	16	2	4	6	13	14	27	253	018
88	9	97	33	8	6	14	34	19	53	632	019
25	5	30	15	2	5	7	18	17	35	304	020
12	3	15	15	—	2	2	21	11	32	210	021
193	91	284	99	32	35	67	64	72	136	2.394	022
14	—	14	7	—	—	—	11	4	15	164	023
148	21	169	49	10	18	28	49	44	93	1.195	024
113	22	135	51	9	6	15	43	63	106	1.421	025
3.270	439	3.709	2.277	660	792	1.452	4.603	4.201	8.804	24.835	026
85	16	101	71	18	7	25	88	50	138	1.953	027
437	71	508	146	19	69	88	71	136	207	3.253	028
975	133	1.108	374	127	185	312	396	649	1.045	7.149	029
33	2	35	22	2	—	2	31	9	40	370	030
907	174	1.081	562	101	118	219	982	636	1.618	6.701	031
709	233	942	363	142	138	280	222	306	528	6.778	032
455	81	536	119	36	73	109	66	106	172	3.493	033
14	9	23	20	1	3	4	26	13	39	401	034
208	62	270	102	18	20	38	67	89	156	2.829	035
103	22	125	59	10	12	22	31	39	70	1.024	036
332	80	412	240	31	28	59	183	261	444	2.394	037
249	45	294	80	16	35	51	67	91	158	1.936	038
244	45	289	139	142	30	172	531	534	1.065	3.510	039
11.359	2.228	13.587	6.510	1.660	2.015	3.675	8.727	8.825	17.552	99.173	

segue TAV. 8 — Popolazione residente attiva in condizione professionale,

Codice dei Comuni	COMUNI	AGRICOLTURA RAMO 0	INDUSTRIE						
			RAMO 1			RAMO 2	RAMO 3	RAMO 4	RAMO 5
			1. A	1. B	TOTALE				
001	BIENTINA	44	—	—	—	18	27	424	6
002	BUTI	77	1	—	1	12	64	365	3
003	CALCI	37	1	2	3	20	42	165	1
004	CALCINAIA	8	—	—	—	21	220	497	8
005	CAPANNOLI	56	—	—	—	6	36	377	8
006	CASALE MARITTIMO	27	—	—	—	2	1	17	1
007	CASCIANA TERME	52	—	1	1	7	14	88	7
008	CASCINA	197	1	3	4	82	304	1.708	38
009	CASTELFRANCO DI SOTTO	60	—	—	—	8	21	1.261	13
010	CASTELLINA MARITTIMA	51	—	—	—	7	5	45	1
011	CASTELNUOVO DI VAL DI CECINA	14	—	13	13	4	—	14	4
012	CHIANNI	45	—	—	—	4	5	70	—
013	CRESPINA	80	—	—	—	4	27	164	5
014	FAUGLIA	61	—	—	—	1	3	98	1
015	GUARDISTALLO	24	—	—	—	2	2	19	2
016	LAJATICO	42	—	—	—	2	4	85	1
017	LARI	131	1	1	2	11	62	420	6
018	LORENZANA	11	—	—	—	1	2	43	—
019	MONTECATINI VAL DI CECINA	51	—	1	1	13	2	35	1
020	MONTESCUDAIO	40	—	1	1	3	1	34	1
021	MONTEVERDI MARITTIMO	18	—	3	3	1	—	1	—
022	MONTOPOLI IN VAL D'ARNO	28	—	4	4	13	18	1.009	11
023	ORCIANO PISANO	25	—	—	—	1	2	29	1
024	PALAIÀ	54	1	1	2	3	29	362	4
025	PECCIOLI	123	—	—	—	2	21	426	10
026	PISA	137	13	29	42	541	467	876	157
027	POMARANCI	45	—	50	50	24	—	110	8
028	PONSACCO	59	—	—	—	17	88	754	13
029	PONTERA	89	—	2	2	54	571	1.172	31
030	RIPARBELLA	45	—	1	1	3	—	27	1
031	SAN GIULIANO TERME	240	1	7	8	142	108	641	38
032	SAN MINIATO	173	—	5	5	27	22	2.438	17
033	SANTA CROCE SULL'ARNO	29	1	—	1	17	44	1.079	5
034	SANTA LUCE	58	—	—	—	4	3	32	1
035	SANTA MARIA A MONTE	89	—	—	—	6	27	1.206	10
036	TERRICCIOLA	131	—	—	—	4	16	307	5
037	VECCHIANO	126	1	1	2	52	50	337	9
038	VICOPISANO	38	—	1	1	56	68	393	7
039	VOLTERRA	93	—	6	6	204	40	205	4
	TOTALE PROVINCIA	2.708	21	132	153	1.399	2.416	17.333	435

per sesso e ramo di attività economica

FEMMINE

COMMERCIO RAMO 6			TRASPORTI E COMU- NICAZIONI RAMO 7	CREDITO E ASSICURAZIONE, SERVIZI ALLE IMPRESE, NOLEGGIO RAMO 8			PUBBLICA AMMINISTRAZIONE; SERVIZI PUBBLICI E PRIVATI RAMO 9			TOTALE	Codice dei Comuni
6. A	6. B	TOTALE		8. A	8. B	TOTALE	9. A	9. B	TOTALE		
131	1	132	6	3	17	20	11	90	101	778	001
139	5	144	6	4	14	18	25	99	124	814	002
121	2	123	14	4	4	8	24	223	247	660	003
211	7	218	12	14	15	29	13	160	173	1.186	004
102	2	104	14	3	9	12	9	128	137	750	005
17	2	19	5	3	1	4	3	36	39	115	006
139	3	142	8	4	3	7	11	118	129	455	007
962	28	990	67	50	121	171	156	982	1.138	4.699	008
202	9	211	16	12	36	48	28	182	210	1.848	009
54	1	55	4	2	2	4	3	43	46	218	010
67	2	69	6	1	1	2	7	63	70	196	011
34	—	34	2	1	—	1	5	22	27	188	012
84	1	85	2	2	4	6	8	63	71	444	013
67	2	69	3	2	2	4	7	68	75	315	014
28	—	28	4	1	3	4	3	21	24	109	015
39	—	39	3	4	2	6	5	41	46	228	016
178	2	180	8	6	12	18	19	164	183	1.021	017
14	—	14	1	2	1	3	5	20	25	100	018
48	1	49	9	2	1	3	9	46	55	219	019
28	—	28	1	1	—	1	5	26	31	141	020
13	—	13	—	—	—	—	6	10	16	52	021
154	9	163	10	9	22	31	34	148	182	1.469	022
11	—	11	—	—	—	—	5	5	10	79	023
98	6	104	6	6	2	8	29	74	103	675	024
111	3	114	11	2	6	8	8	100	108	823	025
3.061	40	3.101	456	254	424	678	1.792	5.712	7.504	13.959	026
126	2	128	21	6	10	16	31	180	211	613	027
358	10	368	20	7	40	47	29	243	272	1.638	028
986	27	1.013	79	62	118	180	148	1.136	1.284	4.475	029
28	1	29	6	—	—	—	6	15	21	133	030
823	9	832	60	36	70	106	377	868	1.245	3.420	031
495	21	516	35	25	90	115	68	652	720	4.068	032
314	12	326	36	13	60	73	22	292	314	1.924	033
24	2	26	3	—	1	1	8	24	32	160	034
179	11	190	6	8	12	20	24	148	172	1.726	035
85	1	86	7	2	3	5	11	59	70	631	036
268	3	271	34	11	15	26	44	334	378	1.285	037
206	4	210	21	3	33	36	20	146	166	996	038
357	3	360	34	37	18	55	146	644	790	1.791	039
10.362	232	10.594	1.036	602	1.172	1.774	3.164	13.385	16.549	54.401	

TAV. 9 - Popolazione residente attiva in condizione professionale, per sesso, settore di attività economica e posizione nella professione**A - TOTALE**

Codice dei Comuni	COMUNI	POSIZIONE NELLA PROFESSIONE									
		IMPRENDITORI E LIBERI PROFESSIONISTI		LAVORATORI IN PROPRIO		COADIUVANTI		DIRIGENTI E IMPIEGATI		LAVORATORI DIPENDENTI	
		MF	M	MF	M	MF	M	MF	M	MF	M
001	BIENTINA	44	38	475	335	121	41	309	163	1.120	714
002	BUTI	35	29	430	282	93	34	251	133	1.365	882
003	CALCI	65	55	308	203	72	29	435	252	1.087	768
004	CALCINAIA	43	39	536	387	111	46	511	263	1.891	1.171
005	CAPANNOLI	36	32	392	287	70	25	290	129	1.272	837
006	CASALE MARITTIMO	10	9	81	52	20	9	63	32	166	123
007	CASCIANA TERME	40	29	317	226	55	16	221	111	620	416
008	CASCINA	397	350	2.813	1.956	547	209	2.422	1.369	7.661	5.257
009	CASTELFRANCO DI SOTTO	352	289	752	562	211	78	626	354	2.855	1.665
010	CASTELLINA MARITTIMA	11	9	158	105	36	11	88	52	395	293
011	CASTELNUOVO DI VAL DI CECINA	10	7	157	104	23	6	160	107	554	484
012	CHIANNI	7	3	176	119	28	9	73	55	346	256
013	CRESPINA	48	39	282	185	54	25	172	103	740	500
014	FAUGLIA	30	26	220	149	37	15	139	92	574	403
015	GUARDISTALLO	3	2	75	47	12	4	48	24	213	165
016	LAJATICO	15	14	187	126	41	18	85	39	311	214
017	LARI	82	67	656	452	111	39	390	221	1.660	1.099
018	LORENZANA	7	7	80	65	17	3	40	22	209	156
019	MONTECATINI VAL DI CECINA	15	12	197	151	48	19	110	70	481	380
020	MONTESCUDAIO	14	12	119	76	12	5	60	38	240	173
021	MONTEVERDI MARITTIMO	3	2	47	32	11	7	40	30	161	139
022	MONTOPOLI IN VAL D'ARNO	111	96	786	615	151	53	517	281	2.298	1.349
023	ORCIANO PISANO	2	1	94	71	22	10	22	13	103	69
024	PALAIA	48	43	336	233	68	24	264	157	1.154	738
025	PECCIOLI	52	39	504	345	63	22	246	136	1.379	879
026	PISA	1.224	1.000	4.577	2.938	1.050	398	17.730	10.413	14.213	10.086
027	POMARANCE	44	31	349	264	86	31	540	336	1.547	1.291
028	PONSACCO	145	138	1.298	1.045	315	139	650	287	2.483	1.644
029	PONTEDERA	397	349	1.660	1.180	466	159	3.221	1.801	5.880	3.660
030	RIPARBELLA	5	3	164	110	24	12	49	34	261	211
031	SAN GIULIANO TERME	267	230	1.679	1.123	348	117	2.547	1.513	5.280	3.718
032	SAN MINIATO	337	301	2.447	1.972	382	132	1.776	976	5.904	3.397
033	SANTA CROCE SULL'ARNO	426	385	1.090	866	252	92	990	528	2.659	1.622
034	SANTA LUCE	4	4	213	145	22	10	58	32	264	210
035	SANTA MARIA A MONTE	88	77	882	671	176	52	444	248	2.965	1.781
036	TERRICCIOLA	29	25	486	326	61	16	171	89	908	568
037	VECCHIANO	48	44	657	440	123	43	698	430	2.153	1.437
038	VICOPISANO	103	88	616	466	136	56	469	238	1.608	1.088
039	VOLTERRA	93	68	937	681	193	76	1.143	656	2.935	2.029
	TOTALE PROVINCIA	4.690	3.992	27.233	19.392	5.668	2.090	38.068	21.827	77.915	51.872

segue TAV. 9 — Popolazione residente attiva in condizione professionale, per sesso,
settore di attività economica e posizione nella professione

B — AGRICOLTURA, CACCIA, FORESTE E PESCA

Codice dei Comuni	COMUNI	POSIZIONE NELLA PROFESSIONE									
		IMPREDITORI E LIBERI PROFESSIONISTI		LAVORATORI IN PROPRIO		COADIUVANTI		DIRIGENTI E IMPIEGATI		LAVORATORI DIPENDENTI	
		MF	M	MF	M	MF	M	MF	M	MF	M
001	BIENTINA	4	4	83	60	18	2	2	2	19	14
002	BUTI	4	3	82	45	3	—	2	2	72	36
003	CALCI	5	3	72	47	6	3	4	3	45	39
004	CALCINAIA	3	3	42	36	2	1	1	1	12	11
005	CAPANNOLI	1	1	78	49	8	2	3	3	54	33
006	CASALE MARITTIMO	1	1	43	27	9	5	—	—	23	16
007	CASCIANA TERME	2	2	92	65	4	—	2	2	63	42
008	CASCINA	19	15	415	283	51	13	12	11	103	81
009	CASTELFRANCO DI SOTTO	19	15	190	146	13	6	1	1	33	28
010	CASTELLINA MARITTIMA	—	—	83	54	7	2	3	2	39	23
011	CASTELNUOVO DI VAL DI CECINA	1	1	59	49	2	—	—	—	52	50
012	CHIANNI	1	—	106	73	14	5	4	4	33	31
013	CRESPINA	3	3	105	72	14	7	8	6	135	97
014	FAUGLIA	4	4	94	61	5	1	3	2	75	52
015	GUARDISTALLO	—	—	34	22	5	3	3	2	31	22
016	LAJATICO	1	—	107	79	21	11	4	3	41	39
017	LARI	4	4	224	143	22	9	9	7	102	67
018	LORENZANA	—	—	37	33	7	2	—	—	27	25
019	MONTECATINI VAL DI CECINA	2	2	132	107	28	15	3	3	77	64
020	MONTESCUDAIO	1	1	70	44	5	4	3	3	40	27
021	MONTEVERDI MARITTIMO	—	—	27	17	8	6	2	2	32	26
022	MONTOPOLI IN VAL D'ARNO	5	5	76	56	2	—	6	5	62	57
023	ORCIANO PISANO	—	—	56	44	19	8	1	1	7	5
024	PALAIÀ	3	3	94	69	12	4	10	7	106	88
025	PECCIOLI	3	3	195	121	7	4	7	6	185	140
026	PISA	30	24	263	209	41	18	91	78	316	275
027	POMARANCE	4	4	145	126	34	14	9	7	102	98
028	PONSACCO	—	—	91	66	24	4	2	2	48	34
029	PONTERERA	30	26	156	114	28	8	12	10	91	70
030	RIPARBELLA	3	1	120	85	10	4	—	—	26	24
031	SAN GIULIANO TERME	5	4	358	247	61	8	23	16	237	169
032	SAN MINIATO	34	31	409	297	30	11	25	17	189	158
033	SANTA CROCE SULL'ARNO	1	1	68	53	9	1	—	—	20	14
034	SANTA LUCE	—	—	165	117	16	8	2	2	32	30
035	SANTA MARIA A MONTE	6	5	196	132	16	1	3	2	40	32
036	TERRICCIOLA	2	1	219	137	13	1	2	1	112	77
037	VECCHIANO	3	1	100	82	19	6	13	12	180	88
038	VICOPIANO	3	2	74	55	11	3	3	3	41	31
039	VOLTERRA	1	1	304	261	67	36	13	11	128	111
	TOTALE PROVINCIA	208	174	5.264	3.783	671	236	291	239	3.030	2.324

segue TAV. 9 — **Popolazione residente attiva in condizione professionale, per sesso, settore di attività economica e posizione nella professione**

C — INDUSTRIE

Codice dei Comuni	COMUNI	POSIZIONE NELLA PROFESSIONE									
		IMPRENDITORI E LIBERI PROFESSIONISTI		LAVORATORI IN PROPRIO		COADIUVANTI		DIRIGENTI E IMPIEGATI		LAVORATORI DIPENDENTI	
		MF	M	MF	M	MF	M	MF	M	MF	M
001	BIENTINA	5	5	212	156	44	17	124	73	954	613
002	BUTI	3	3	157	127	29	11	89	61	1.085	716
003	CALCI	13	12	90	64	15	4	85	57	644	479
004	CALCINAIA	4	4	264	208	47	22	193	117	1.547	958
005	CAPANNOLI	12	12	158	128	10	4	116	57	995	663
006	CASALE MARITTIMO	1	1	17	15	2	1	12	9	93	78
007	CASCIANA TERME	4	3	89	83	10	6	64	35	347	270
008	CASCINA	42	42	1.235	951	175	79	556	381	5.359	3.778
009	CASTELFRANCO DI SOTTO	250	203	276	238	103	46	261	169	2.511	1.442
010	CASTELLINA MARITTIMA	2	1	29	24	5	3	19	17	264	216
011	CASTELNUOVO DI VAL DI CECINA	4	3	23	19	3	1	74	65	384	365
012	CHIANNI	—	—	32	28	3	1	21	20	258	186
013	CRESPINA	24	20	70	50	4	3	44	32	480	317
014	FAUGLIA	2	2	40	30	3	1	35	29	336	251
015	GUARDISTALLO	—	—	8	8	1	—	7	4	130	109
016	LAJATICO	12	12	25	13	1	1	20	12	205	133
017	LARI	14	11	210	165	22	14	130	86	1.237	836
018	LORENZANA	1	1	22	19	3	1	9	8	133	93
019	MONTECATINI VAL DI CECINA	—	—	16	15	2	1	24	21	254	207
020	MONTESCUDAIO	4	3	11	9	—	—	10	7	153	119
021	MONTEVERDI MARITTIMO	1	1	4	4	—	—	9	8	86	82
022	MONTOPOLI IN VAL D'ARNO	41	40	473	404	95	34	192	116	1.939	1.091
023	ORCIANO PISANO	—	—	16	13	1	1	7	4	79	52
024	PALAIA	17	16	106	76	11	4	74	54	877	535
025	PECCIOLI	18	13	138	118	13	6	100	68	1.030	635
026	PISA	131	119	899	744	102	50	2.451	1.845	6.489	5.231
027	POMARANCE	9	8	76	61	11	4	291	240	1.174	1.056
028	PONSACCO	41	41	665	590	102	69	230	108	2.032	1.390
029	PONTEDERA	58	53	516	414	91	46	1.130	837	4.117	2.732
030	RIPARBELLA	1	1	14	12	—	—	11	9	163	135
031	SAN GIULIANO TERME	50	47	491	373	53	26	380	259	2.740	2.072
032	SAN MINIATO	63	60	1.274	1.148	162	68	517	318	4.644	2.557
033	SANTA CROCE SULL'ARNO	259	246	595	526	110	48	442	277	2.228	1.391
034	SANTA LUCE	4	4	10	8	2	1	10	8	172	137
035	SANTA MARIA A MONTE	25	21	445	379	86	30	179	112	2.605	1.549
036	TERRICCIOLA	3	3	126	90	15	2	58	34	661	402
037	VECCHIANO	6	6	165	128	15	11	105	71	1.209	834
038	VICOPIANO	8	8	311	275	44	21	134	80	1.287	875
039	VOLTERRA	23	19	263	217	28	6	148	100	1.422	1.083
	TOTALE PROVINCIA	1.155	1.044	9.571	7.930	1.423	643	8.361	5.808	52.323	35.668

segue TAV. 9 — Popolazione residente attiva in condizione professionale, per sesso,
settore di attività economica e posizione nella professione

D — ALTRE ATTIVITÀ

Codice dei Comuni	COMUNI	POSIZIONE NELLA PROFESSIONE									
		IMPRENDITORI E LIBERI PROFESSIONISTI		LAVORATORI IN PROPRIO		COADIUVANTI		DIRIGENTI E IMPIEGATI		LAVORATORI DIPENDENTI	
		MF	M	MF	M	MF	M	MF	M	MF	M
001	BIENTINA	35	29	180	119	59	22	183	88	147	87
002	BUTI	28	23	191	110	61	23	160	70	208	130
003	CALCI	47	40	146	92	51	22	346	192	398	250
004	CALCINAIA	36	32	230	143	62	23	317	145	332	202
005	CAPANNOLI	23	19	156	110	52	19	171	69	223	141
006	CASALE MARITTIMO	8	7	21	10	9	3	51	23	50	29
007	CASCIANA TERME	34	24	136	78	41	10	155	74	210	104
008	CASCINA	336	293	1.163	722	321	117	1.854	977	2.199	1.398
009	CASTELFRANCO DI SOTTO	83	71	286	178	95	26	364	184	311	195
010	CASTELLINA MARITTIMA	9	8	46	27	24	6	66	33	92	54
011	CASTELNUOVO DI VAL DI CECINA	5	3	75	36	18	5	86	42	118	69
012	CHIANNI	6	3	38	18	11	3	48	31	55	39
013	CRESPINA	21	16	107	63	36	15	120	65	125	86
014	FAUGLIA	24	20	86	58	29	13	101	61	163	100
015	GUARDISTALLO	3	2	33	17	6	1	38	18	52	34
016	LAJATICO	2	2	55	34	19	6	61	24	65	42
017	LARI	64	52	222	144	67	16	251	128	321	196
018	LORENZANA	6	6	21	13	7	—	31	14	49	38
019	MONTECATINI VAL DI CECINA	13	10	49	29	18	3	83	46	150	109
020	MONTESCUDAIO	9	8	38	23	7	1	47	28	47	27
021	MONTEVERDI MARITTIMO	2	1	16	11	3	1	29	20	43	31
022	MONTOPOLI IN VAL D'ARNO	65	51	237	155	54	19	319	160	297	201
023	ORCIANO PISANO	2	1	22	14	2	1	14	8	17	12
024	PALAIA	28	24	136	88	45	16	180	96	171	115
025	PECCIOLI	31	23	171	106	43	12	139	62	164	104
026	PISA	1.063	857	3.415	1.985	907	330	15.188	8.490	7.408	4.580
027	POMARANCE	31	19	128	77	41	13	240	89	271	137
028	PONSACCO	104	97	542	389	189	66	418	177	403	220
029	PONTERERA	309	270	988	652	347	105	2.079	954	1.672	858
030	RIPARBELLA	1	1	30	13	14	8	38	25	72	52
031	SAN GIULIANO TERME	212	179	830	503	234	83	2.144	1.238	2.303	1.477
032	SAN MINIATO	240	210	764	527	190	53	1.234	641	1.071	682
033	SANTA CROCE SULL'ARNO	166	138	427	287	133	43	548	251	411	217
034	SANTA LUCE	—	—	38	20	4	1	46	22	60	43
035	SANTA MARIA A MONTE	57	51	241	160	74	21	262	134	320	200
036	TERRICCIOLA	24	21	141	99	33	13	111	54	135	89
037	VECCHIANO	39	37	392	230	89	26	580	347	764	515
038	VICOPISANO	92	78	231	136	81	32	332	155	280	182
039	VOLTERRA	69	48	370	203	98	34	982	545	1.385	835
	TOTALE PROVINCIA	3.327	2.774	12.398	7.679	3.574	1.211	29.416	15.780	22.562	13.880

TAV. 10 - Popolazione residente attiva in condizione professionale,

A —

Codice dei Comuni	COMUNI	CLASSI								
		14 - 19			20 - 29			30 - 54		
		Agricoltura, caccia, foreste e pesca	Industrie	Altre attività	Agricoltura, caccia, foreste e pesca	Industrie	Altre attività	Agricoltura, caccia, foreste e pesca	Industrie	Altre attività
001	BIENTINA	—	95	22	4	352	132	70	775	386
002	BUTI	1	108	27	17	354	149	105	779	405
003	CALCI	—	61	34	6	185	182	76	545	638
004	CALCINAIA	—	150	38	4	465	236	35	1.278	584
005	CAPANNOLI	1	109	37	4	333	141	92	751	368
006	CASALE MARITTIMO	2	13	4	9	30	33	37	75	84
007	CASCIANA TERME	—	44	21	8	123	123	87	298	345
008	CASCINA	9	458	218	41	1.664	1.236	331	4.479	3.650
009	CASTELFRANCO DI SOTTO	1	316	57	17	851	268	134	1.874	658
010	CASTELLINA MARITTIMA	8	22	12	19	58	44	76	207	155
011	CASTELNUOVO DI VAL DI CECINA	3	7	16	4	124	61	70	304	180
012	CHIANNI	2	24	3	12	81	32	89	183	92
013	CRESPINA	5	65	19	15	169	99	157	340	243
014	FAUGLIA	2	34	13	21	118	82	110	226	257
015	GUARDISTALLO	2	11	7	4	42	31	50	77	77
016	LAJATICO	6	26	3	8	63	38	87	154	125
017	LARI	8	126	34	18	425	203	197	944	577
018	LORENZANA	3	19	5	5	42	28	41	95	69
019	MONTECATINI VAL DI CECINA	9	17	10	30	85	62	156	161	184
020	MONTESCUDAI	1	12	7	9	42	35	73	105	84
021	MONTEVERDI MARITTIMO	3	4	6	6	32	15	46	54	49
022	MONTOPOLI IN VAL D'ARNO	1	276	49	5	759	231	83	1.482	580
023	ORCIANO PISANO	3	9	—	6	28	16	52	54	26
024	PALAIA	4	110	26	10	286	125	141	592	324
025	PECCIOLI	8	124	21	17	344	114	220	747	300
026	PISA	21	366	529	98	2.230	5.080	433	6.518	18.444
027	POMARANCE	11	61	37	30	367	133	160	1.001	428
028	PONSACCO	2	228	72	10	746	370	95	1.811	1.031
029	PONTERERA	8	293	173	29	1.388	1.091	167	3.632	3.415
030	RIPARBELLA	6	22	5	15	55	33	100	96	99
031	SAN GIULIANO TERME	8	225	189	56	813	1.086	399	2.390	3.908
032	SAN MINIATO	9	533	152	44	1.643	763	418	3.849	2.133
033	SANTA CROCE SULL'ARNO	1	220	81	8	914	410	46	2.104	961
034	SANTA LUCE	9	16	7	20	66	31	139	93	94
035	SANTA MARIA A MONTE	2	340	48	12	901	249	120	1.856	549
036	TERRICCIOLA	2	85	17	13	229	97	193	505	273
037	VECCHIANO	6	61	47	27	338	380	183	974	1.230
038	VICOPIANO	—	119	46	7	409	234	89	1.077	580
039	VOLTERRA	27	110	59	59	493	494	263	1.060	1.931
	TOTALE PROVINCIA	194	4.919	2.151	727	17.647	14.167	5.420	43.545	45.516

per sesso, classe di età e settore di attività economica

TOTALE

DI ETÀ (anni)												Codice dei Comuni
55 - 59			60 - 64			65 e più			TOTALE			
Agricoltura, accia, foreste e pesca	Industrie	Altre attività	Agricoltura, caccia, foreste e pesca	Industrie	Altre attività	Agricoltura, caccia, foreste e pesca	Industrie	Altre attività	Agricoltura, caccia, foreste e pesca	Industrie	Altre attività	
26	96	34	12	17	17	14	4	13	126	1.339	604	001
20	89	43	12	25	15	8	8	9	163	1.363	648	002
23	47	65	12	6	39	15	3	30	132	847	988	003
9	120	61	4	18	26	8	24	32	60	2.055	977	004
33	91	34	9	6	26	5	1	19	144	1.291	625	005
14	6	12	3	1	1	11	—	5	76	125	139	006
39	33	51	13	6	20	16	10	16	163	514	576	007
125	556	438	45	128	207	49	82	124	600	7.367	5.873	008
60	237	82	26	80	41	18	43	33	256	3.401	1.139	009
18	27	11	4	5	13	7	—	2	132	319	237	010
17	46	21	10	6	15	10	1	9	114	488	302	011
36	23	24	11	3	4	8	—	3	158	314	158	012
49	33	20	24	12	16	15	3	12	265	622	409	013
28	28	28	17	8	12	3	2	11	181	416	403	014
11	14	8	2	1	7	4	1	2	73	146	132	015
34	13	12	16	4	13	23	3	11	174	263	202	016
81	88	68	30	21	24	27	9	19	361	1.613	925	017
16	7	4	3	3	5	3	2	3	71	168	114	018
25	26	38	13	6	10	9	1	9	242	296	313	019
14	16	16	13	3	4	9	—	2	119	178	148	020
12	7	11	—	2	3	2	1	9	69	100	93	021
34	170	58	15	38	35	13	15	19	151	2.740	972	022
12	7	9	3	5	2	7	—	4	83	103	57	023
42	78	50	16	13	20	12	6	15	225	1.085	560	024
81	71	62	35	9	24	36	4	27	397	1.299	548	025
100	710	2.367	56	154	932	33	94	629	741	10.072	27.981	026
41	107	65	27	20	23	25	5	25	294	1.561	711	027
34	209	96	10	54	51	14	22	36	165	3.070	1.656	028
62	500	417	24	67	180	27	32	119	317	5.912	5.395	029
23	10	10	6	4	6	9	2	2	159	189	155	030
140	219	341	43	50	118	38	17	81	684	3.714	5.723	031
113	446	240	50	131	112	53	58	99	687	6.660	3.499	032
20	259	120	12	85	64	11	52	49	98	3.634	1.685	033
24	17	6	10	5	5	13	1	5	215	198	148	034
61	169	57	32	56	23	34	18	28	261	3.340	954	035
87	31	37	34	10	13	19	3	7	348	863	444	036
73	106	125	17	19	47	9	2	35	315	1.500	1.864	037
18	145	93	10	27	30	8	7	33	132	1.784	1.016	038
83	155	272	36	48	83	45	18	65	513	1.884	2.904	039
1.738	5.012	5.506	715	1.156	2.286	670	554	1.651	9.464	72.833	71.277	

segue TAV. 10 — Popolazione residente attiva in condizione professionale,

Codice dei Comuni	COMUNI	CLASSI								
		14 - 19			20 - 29			30 - 54		
		Agricoltura, caccia, foreste e pesca	Industrie	Altre attività	Agricoltura, caccia, foreste e pesca	Industrie	Altre attività	Agricoltura, caccia, foreste e pesca	Industrie	Altre attività
001	BIENTINA	—	45	9	3	191	65	41	524	231
002	BUTI	1	51	14	11	212	65	51	549	238
003	CALCI	—	37	19	4	125	99	52	405	390
004	CALCINAIA	—	74	22	3	268	112	29	829	347
005	CAPANNOLI	1	64	21	4	204	78	49	520	217
006	CASALE MARITTIMO	1	9	1	6	26	11	20	62	50
007	CASCIANA TERME	—	27	9	4	79	62	53	246	180
008	CASCINA	7	254	99	31	1.060	642	199	3.258	2.253
009	CASTELFRANCO DI SOTTO	1	187	29	13	483	133	99	1.153	395
010	CASTELLINA MARITTIMA	5	12	9	9	42	25	45	177	80
011	CASTELNUOVO DI VAL DI CECINA	2	4	10	3	108	20	61	291	102
012	CHIANNI	2	10	3	6	52	15	61	149	57
013	CRESPINA	4	38	8	12	95	57	98	250	153
014	FAUGLIA	2	19	11	18	78	53	66	180	158
015	GUARDISTALLO	1	7	3	3	29	16	33	71	40
016	LAJATICO	5	11	2	7	39	15	63	103	76
017	LARI	7	77	16	13	263	114	106	675	341
018	LORENZANA	3	7	2	4	32	16	34	73	42
019	MONTECATINI VAL DI CECINA	6	13	5	25	62	30	121	138	122
020	MONTESCUDAIO	1	8	—	8	27	20	42	86	57
021	MONTEVERDI MARITTIMO	3	4	2	4	30	11	32	52	35
022	MONTOPOLI IN VAL D'ARNO	1	131	29	3	439	136	67	935	352
023	ORCIANO PISANO	3	4	—	6	15	10	30	42	17
024	PALAIA	3	48	17	8	162	76	100	389	193
025	PECCIOLI	7	62	6	13	208	57	138	500	179
026	PISA	16	290	271	78	1.648	2.701	348	5.200	10.746
027	POMARANCE	8	35	10	28	296	52	126	912	209
028	PONSACCO	2	131	24	7	460	189	49	1.340	617
029	PONTEDERA	6	184	81	22	845	471	107	2.534	1.829
030	RIPARBELLA	4	14	3	13	37	17	63	92	67
031	SAN GIULIANO TERME	7	165	84	38	557	566	239	1.788	2.463
032	SAN MINIATO	6	310	84	34	951	419	298	2.370	1.314
033	SANTA CROCE SULL'ARNO	—	143	35	6	557	182	28	1.445	568
034	SANTA LUCE	8	8	5	17	51	20	95	76	55
035	SANTA MARIA A MONTE	2	182	24	7	519	129	73	1.194	338
036	TERRICCIOLA	2	36	11	9	126	56	101	333	177
037	VECCHIANO	2	45	32	14	221	219	102	670	776
038	VICOPISSANO	—	75	17	4	271	118	59	757	349
039	VOLTERRA	24	82	33	51	345	280	205	815	1.098
	TOTALE PROVINCIA	153	2.903	1.060	549	11.213	7.357	3.583	31.183	26.911

per sesso, classe di età e settore di attività economica

MASCHI

DI ETÀ (anni)												Codice dei Comuni
55 - 59			60 - 64			65 e più			TOTALE			
Agricoltura, accia, foreste e pesca	Industrie	Altre attività	Agricoltura, caccia, foreste e pesca	Industrie	Altre attività	Agricoltura, caccia, foreste e pesca	Industrie	Altre attività	Agricoltura, caccia, foreste e pesca	Industrie	Altre attività	
20	85	22	11	16	8	7	3	10	82	864	345	001
11	77	26	7	21	10	5	8	3	86	918	356	002
18	42	47	8	5	24	13	2	17	95	616	596	003
8	99	36	4	18	17	8	21	11	52	1.309	545	004
22	71	19	8	4	16	4	1	7	88	864	358	005
11	6	8	3	1	—	8	—	2	49	104	72	006
31	32	22	10	6	10	13	7	7	111	397	290	007
85	477	293	38	117	138	43	65	82	403	5.231	3.507	008
43	173	52	23	62	27	17	40	18	196	2.098	654	009
12	26	6	4	4	7	6	—	1	81	261	128	010
16	45	8	9	4	11	9	1	4	100	453	155	011
28	21	14	9	3	3	7	—	2	113	235	94	012
41	27	10	18	11	11	12	1	6	185	422	245	013
19	26	17	12	8	6	3	2	7	120	313	252	014
7	12	4	2	1	7	3	1	2	49	121	72	015
27	13	5	11	3	4	19	2	6	132	171	108	016
59	74	39	21	14	17	24	9	9	230	1.112	536	017
13	6	4	3	2	4	3	2	3	60	122	71	018
22	24	28	9	6	8	8	1	4	191	244	197	019
9	14	7	11	3	2	8	—	1	79	138	87	020
10	6	9	—	2	—	2	1	7	51	95	64	021
28	130	39	12	36	19	12	14	11	123	1.685	586	022
11	5	5	2	4	1	6	—	3	58	70	36	023
38	70	32	11	12	12	11	4	9	171	685	339	024
61	61	34	24	7	12	31	2	19	274	840	307	025
82	645	1.553	51	132	599	29	74	372	604	7.989	16.242	026
37	102	36	25	19	13	25	5	15	249	1.369	335	027
27	195	63	9	50	34	12	22	22	106	2.198	949	028
51	435	269	18	55	115	24	29	74	228	4.082	2.839	029
20	10	7	5	3	4	9	1	1	114	157	99	030
96	208	234	35	47	83	29	12	50	444	2.777	3.480	031
85	352	157	46	113	72	45	55	67	514	4.151	2.113	032
14	215	73	11	79	43	10	49	35	69	2.488	936	033
17	17	3	10	5	1	10	1	2	157	158	86	034
38	131	42	23	50	14	29	15	19	172	2.091	566	035
63	26	20	27	8	9	15	2	3	217	531	276	036
52	94	78	13	18	30	6	2	20	189	1.050	1.155	037
16	125	64	9	24	18	6	7	17	94	1.259	583	038
71	130	168	29	36	49	40	17	37	420	1.425	1.665	039
1.319	4.307	3.553	581	1.009	1.458	571	478	985	6.756	51.093	41.324	

segue TAV. 10 — Popolazione residente attiva in condizione professionale,

Codice dei Comuni	COMUNI	CLASSI								
		14 - 19			20 - 29			30 - 54		
		Agricoltura, caccia, foreste e pesca	Industrie	Altre attività	Agricoltura, caccia, foreste e pesca	Industrie	Altre attività	Agricoltura, caccia, foreste e pesca	Industrie	Altre attività
001	BIENTINA	—	50	13	1	161	67	29	251	155
002	BUTI	—	57	13	6	142	84	54	230	167
003	CALCI	—	24	15	2	60	83	24	140	248
004	CALCINAIA	—	76	16	1	197	124	6	449	237
005	CAPANNOLI	—	45	16	—	129	63	43	231	151
006	CASALE MARITTIMO	1	4	3	3	4	22	17	13	34
007	CASCIANA TERME	—	17	12	4	44	61	34	52	165
008	CASCINA	2	204	119	10	604	594	132	1.221	1.397
009	CASTELFRANCO DI SOTTO	—	129	28	4	368	135	35	721	263
010	CASTELLINA MARITTIMA	3	10	3	10	16	19	31	30	75
011	CASTELNUOVO DI VAL DI CECINA	1	3	6	1	16	41	9	13	78
012	CHIANNI	—	14	—	6	29	17	28	34	35
013	CRESPINA	1	27	11	3	74	42	59	90	90
014	FAUGLIA	—	15	2	3	40	29	44	46	99
015	GUARDISTALLO	1	4	4	1	13	15	17	6	37
016	LAJATICO	1	15	1	1	24	23	24	51	49
017	LARI	1	49	18	5	162	89	91	269	236
018	LORENZANA	—	12	3	1	10	12	7	22	27
019	MONTECATINI VAL DI CECINA	3	4	5	5	23	32	35	23	62
020	MONTESCUDAIO	—	4	7	1	15	15	31	19	27
021	MONTEVERDI MARITTIMO	—	—	4	2	2	4	14	2	14
022	MONTOPOLI IN VAL D'ARNO	—	145	20	2	320	95	16	547	228
023	ORCIANO PISANO	—	5	—	—	13	6	22	12	9
024	PALAIA	1	62	9	2	124	49	41	203	131
025	PECCIOLI	1	62	15	4	136	57	82	247	121
026	PISA	5	76	258	20	582	2.379	85	1.318	7.698
027	POMARANCE	3	26	27	2	71	81	34	89	219
028	PONSACCO	—	97	48	3	286	181	46	471	414
029	PONTERERA	2	109	92	7	543	620	60	1.098	1.586
030	RIPARBELLA	2	8	2	2	18	16	37	4	32
031	SAN GIULIANO TERME	1	60	105	18	256	520	160	602	1.445
032	SAN MINIATO	3	223	68	10	692	344	120	1.479	819
033	SANTA CROCE SULL'ARNO	1	77	46	2	357	228	18	659	393
034	SANTA LUCE	1	8	2	3	15	11	44	17	39
035	SANTA MARIA A MONTE	—	158	24	5	382	120	47	662	211
036	TERRICCIOLA	—	49	6	4	103	41	92	172	96
037	VECCHIANO	4	16	15	13	117	161	81	304	454
038	VICOPIANO	—	44	29	3	138	116	30	320	231
039	VOLTERRA	3	28	26	8	148	214	58	245	833
	TOTALE PROVINCIA	41	2.016	1.091	178	6.434	6.810	1.837	12.362	18.605

per sesso, classe di età e settore di attività economica

FEMMINE

DI ETÀ (anni)												Codice dei Comuni
55 - 59			60 - 64			65 e più			TOTALE			
Agricoltura, accia, foreste e pesca	Industrie	Altre attività	Agricoltura, caccia, foreste e pesca	Industrie	Altre attività	Agricoltura, caccia, foreste e pesca	Industrie	Altre attività	Agricoltura, caccia, foreste e pesca	Industrie	Altre attività	
6	11	12	1	1	9	7	1	3	44	475	259	001
9	12	17	5	4	5	3	—	6	77	445	292	002
5	5	18	4	1	15	2	1	13	37	231	392	003
1	21	25	—	—	9	—	3	21	8	746	432	004
11	20	15	1	2	10	1	—	12	56	427	267	005
3	—	4	—	—	1	3	—	3	27	21	67	006
8	1	29	3	—	10	3	3	9	52	117	286	007
40	79	145	7	11	69	6	17	42	197	2.136	2.366	008
17	64	30	3	18	14	1	3	15	60	1.303	485	009
6	1	5	—	1	6	1	—	1	51	58	109	010
1	1	13	1	2	4	1	—	5	14	35	147	011
8	2	10	2	—	1	1	—	1	45	79	64	012
8	6	10	6	1	5	3	2	6	80	200	164	013
9	2	11	5	—	6	—	—	4	61	103	151	014
4	2	4	—	—	—	1	—	—	24	25	60	015
7	—	7	5	1	9	4	1	5	42	92	94	016
22	14	29	9	7	7	3	—	10	131	501	389	017
3	1	—	—	1	1	—	—	—	11	46	43	018
3	2	10	4	—	2	1	—	5	51	52	116	019
5	2	9	2	—	2	1	—	1	40	40	61	020
2	1	2	—	—	3	—	—	2	18	5	29	021
6	40	19	3	2	16	1	1	8	28	1.055	386	022
1	2	4	1	1	1	1	—	1	25	33	21	023
4	8	18	5	1	8	1	2	6	54	400	221	024
20	10	28	11	2	12	5	2	8	123	459	241	025
18	65	814	5	22	333	4	20	257	137	2.083	11.739	026
4	5	29	2	1	10	—	—	10	45	192	376	027
7	14	33	1	4	17	2	—	14	59	872	707	028
11	65	148	6	12	65	3	3	45	89	1.830	2.556	029
3	—	3	1	1	2	—	1	1	45	32	56	030
44	11	107	8	3	35	9	5	31	240	937	2.243	031
28	94	83	4	18	40	8	3	32	173	2.509	1.386	032
6	44	47	1	6	21	1	3	14	29	1.146	749	033
7	—	3	—	—	4	3	—	3	58	40	62	034
23	38	15	9	6	9	5	3	9	89	1.249	388	035
24	5	17	7	2	4	4	1	4	131	332	168	036
21	12	47	4	1	17	3	—	15	126	450	709	037
2	20	29	1	3	12	2	—	16	38	525	433	038
12	25	104	7	12	34	5	1	28	93	459	1.239	039
419	705	1.953	134	147	828	99	76	666	2.708	21.740	29.953	

TAV. 11 - Popolazione residente non attiva

Codice dei Comuni	COMUNI	MENO DI 14 ANNI							
		BAMBINI CHE FREQUENTANO LA SCUOLA MATERNA		SCOLARI E STUDENTI		ALTRI		TOTALE	
		MF	M	MF	M	MF	M	MF	M
001	BIENTINA	132	68	574	312	199	103	905	483
002	BUTI	142	74	559	280	204	107	905	461
003	CALCI	118	63	554	290	165	84	837	437
004	CALCINAIA	208	104	865	416	257	133	1.330	653
005	CAPANNOLI	126	68	583	320	189	94	898	482
006	CASALE MARITTIMO	29	16	93	52	37	16	159	84
007	CASCIANA TERME	62	25	308	157	95	59	465	241
008	CASCINA	879	459	3.768	1.901	1.230	630	5.877	2.990
009	CASTELFRANCO DI SOTTO	289	155	1.183	608	401	207	1.873	970
010	CASTELLINA MARITTIMA	39	22	200	94	62	35	301	151
011	CASTELNUOVO DI VAL DI CECINA	66	27	226	106	61	29	353	162
012	CHIANNI	33	21	160	88	51	28	244	137
013	CRESPINA	93	48	335	172	129	63	557	283
014	FAUGLIA	64	34	261	130	75	41	400	205
015	GUARDISTALLO	22	12	81	38	34	19	137	69
016	LAJATICO	31	16	137	67	38	19	206	102
017	LARI	174	73	791	446	268	140	1.233	659
018	LORENZANA	29	16	88	44	33	15	150	75
019	MONTECATINI VAL DI CECINA	45	23	212	105	89	47	346	175
020	MONTESCUDAIO	24	11	113	60	36	24	173	95
021	MONTEVERDI MARITTIMO	25	13	74	39	24	11	123	63
022	MONTOPOLI IN VAL D'ARNO	249	126	1.077	550	373	215	1.699	891
023	ORCIANO PISANO	14	8	62	36	17	12	93	56
024	PALAIÀ	137	65	479	247	135	58	751	370
025	PECCIOLI	116	59	571	311	218	116	905	486
026	PISA	2.039	1.085	10.729	5.486	3.402	1.716	16.170	8.287
027	POMARANCE	157	91	695	362	223	113	1.075	566
028	PONSACCO	369	177	1.394	722	434	214	2.197	1.113
029	PONTERA	712	376	3.111	1.569	979	522	4.802	2.467
030	RIPARBELLA	36	17	134	70	36	13	206	100
031	SAN GIULIANO TERME	562	277	3.087	1.593	972	511	4.621	2.381
032	SAN MINIATO	620	332	2.763	1.417	999	521	4.382	2.270
033	SANTA CROCE SULL'ARNO	294	148	1.472	760	564	301	2.330	1.209
034	SANTA LUCE	30	17	135	67	39	15	204	99
035	SANTA MARIA A MONTE	292	160	1.204	631	442	235	1.938	1.026
036	TERRICCIOLA	112	55	365	186	127	61	604	302
037	VECCHIANO	252	121	1.001	510	302	136	1.555	767
038	VICOPIANO	178	88	741	389	252	134	1.171	611
039	VOLTERRA	285	149	1.288	665	413	223	1.986	1.037
	TOTALE PROVINCIA	9.084	4.699	41.473	21.296	13.604	7.020	64.161	33.015

per sesso, classe di età e condizione non professionale

CASALINGHE	DA 14 ANNI IN POI								TOTALE		Codice dei Comuni
	STUDENTI		RITIRATI DAL LAVORO		ALTRI		TOTALE		MF	M	
	MF	M	MF	M	MF	M	MF	M			
694	206	86	777	412	160	80	1.837	578	2.742	1.061	001
630	218	100	1.055	492	121	70	2.024	662	2.929	1.123	002
875	254	146	945	493	52	34	2.126	673	2.963	1.110	003
1.137	333	176	1.037	599	124	59	2.631	834	3.961	1.487	004
694	234	102	747	406	63	46	1.738	554	2.636	1.036	005
161	40	21	206	99	16	10	423	130	582	214	006
529	179	95	529	308	91	50	1.328	453	1.793	694	007
6.125	2.000	1.040	5.654	3.105	907	461	14.686	4.606	20.563	7.596	008
1.458	469	229	1.707	905	233	140	3.867	1.274	5.740	2.244	009
311	86	36	373	209	33	17	803	262	1.104	413	010
851	138	62	560	434	41	22	1.590	518	1.943	680	011
284	67	43	437	223	33	19	821	285	1.065	422	012
482	149	65	484	290	152	47	1.267	402	1.824	685	013
461	121	67	506	295	59	38	1.147	400	1.547	605	014
190	44	18	187	102	63	11	484	131	621	200	015
226	89	55	372	176	30	20	717	251	923	353	016
1.001	356	168	1.375	719	281	136	3.013	1.023	4.246	1.682	017
179	24	16	197	101	12	10	412	127	562	202	018
563	112	61	405	269	37	25	1.117	355	1.463	530	019
207	56	24	283	143	25	12	571	179	744	274	020
158	35	17	223	126	8	6	424	149	547	212	021
1.262	337	185	1.409	755	134	88	3.142	1.028	4.841	1.919	022
80	22	8	119	58	2	1	223	67	316	123	023
647	189	114	979	490	82	43	1.897	647	2.648	1.017	024
624	219	112	1.103	499	96	57	2.042	668	2.947	1.154	025
19.961	9.316	4.811	14.690	8.990	2.199	1.125	46.166	14.926	62.336	23.213	026
2.045	365	188	1.307	952	135	59	3.852	1.199	4.927	1.765	027
1.829	640	306	1.677	839	165	100	4.311	1.245	6.508	2.358	028
4.138	1.949	996	4.145	2.276	647	319	10.879	3.591	15.681	6.058	029
325	47	21	220	154	28	11	620	186	826	286	030
4.610	1.719	905	4.382	2.493	448	251	11.159	3.649	15.780	6.030	031
3.219	1.192	584	4.354	2.139	512	273	9.277	2.996	13.659	5.266	032
2.110	663	317	1.610	843	251	145	4.634	1.305	6.964	2.514	033
320	67	31	244	162	32	23	663	216	867	315	034
1.362	383	210	1.731	888	193	116	3.669	1.214	5.607	2.240	035
429	148	82	903	414	42	22	1.522	518	2.126	820	036
1.546	506	259	1.902	1.005	186	115	4.140	1.379	5.695	2.146	037
1.272	370	192	1.328	703	137	74	3.107	969	4.278	1.580	038
2.173	859	428	2.752	1.489	571	369	6.355	2.286	8.341	3.323	039
65.168	24.201	12.376	62.914	35.055	8.401	4.504	160.684	51.935	224.845	84.950	

TAV. 12 - Popolazione residente che rientra giornalmente nella propria dimora abituale, secondo il luogo di lavoro o di studio

Codice dei Comuni	COMUNI	OCCUPATI		SCOLARI E STUDENTI		PERSONE CHE FREQUENTANO UN CORSO DI FORMAZIONE PROFESSIONALE		TOTALE	
		Nello stesso Comune	Fuori del Comune	Nello stesso Comune	Fuori del Comune	Nello stesso Comune	Fuori del Comune	Nello stesso Comune	Fuori del Comune
001	BIENTINA	837	770	662	217	2	—	1.501	987
002	BUTI	898	1.014	716	174	8	1	1.622	1.189
003	CALCI	567	1.011	666	223	2	—	1.235	1.234
004	CALCINAIA	1.179	1.374	966	400	—	2	2.145	1.776
005	CAPANNOLI	782	813	724	191	—	—	1.506	1.004
006	CASALE MARITTIMO	113	134	71	86	—	—	184	220
007	CASCIANA TERME	700	378	382	151	3	—	1.085	529
008	CASCINA	5.293	5.781	4.800	1.598	49	19	10.142	7.398
009	CASTELFRANCO DI SOTTO	2.385	1.564	1.455	413	11	1	3.851	1.978
010	CASTELLINA MARITTIMA	379	204	241	66	1	—	621	270
011	CASTELNUOVO DI VAL DI CECINA	469	340	279	95	2	—	750	435
012	CHIANNI	250	251	117	119	1	—	368	370
013	CRESPINA	527	473	439	118	2	1	968	592
014	FAUGLIA	330	382	311	116	4	1	645	499
015	GUARDISTALLO	136	172	108	29	3	—	247	201
016	LAJATICO	385	201	172	67	1	1	558	269
017	LARI	1.248	1.035	941	325	3	1	2.192	1.361
018	LORENZANA	108	156	87	47	1	1	196	204
019	MONTECATINI VAL DI CECINA	392	231	256	80	2	1	650	312
020	MONTESCUDAIO	205	187	92	90	1	—	298	277
021	MONTEVERDI MARITTIMO	147	89	98	23	—	—	245	112
022	MONTOPOLI IN VAL D'ARNO	1.510	1.626	1.359	282	3	1	2.872	1.909
023	ORCIANO PISANO	77	59	50	43	—	—	127	102
024	PALAIA	805	758	606	154	4	—	1.415	912
025	PECCIOLI	1.231	706	698	164	2	—	1.931	870
026	PISA	28.343	5.212	21.264	592	233	6	49.840	5.810
027	POMARANCE	1.932	320	926	181	6	1	2.864	502
028	PONSACCO	2.010	1.937	1.666	683	19	1	3.695	2.621
029	PONTERERA	7.611	2.525	4.936	558	34	3	12.581	3.086
030	RIPARBELLA	136	195	170	37	2	—	308	232
031	SAN GIULIANO TERME	2.316	5.895	3.103	2.061	20	10	5.439	7.966
032	SAN MINIATO	5.812	3.061	3.789	663	15	3	9.616	3.727
033	SANTA CROCE SULL'ARNO	3.756	1.068	1.805	532	8	2	5.569	1.602
034	SANTA LUCE	208	115	164	46	—	—	372	161
035	SANTA MARIA A MONTE	2.095	1.708	1.480	370	12	—	3.587	2.078
036	TERRICCIOLA	619	586	460	141	1	1	1.080	728
037	VECCHIANO	1.091	1.702	1.228	461	7	7	2.326	2.170
038	VICOPISANO	1.533	1.077	891	360	9	1	2.433	1.438
039	VOLTERRA	4.146	505	2.211	73	27	1	6.384	579
	TOTALE PROVINCIA	82.561	45.615	60.389	12.029	498	66	143.448	57.710

TAV. 13 - Famiglie residenti per ampiezza della famiglia

Codice dei Comuni	COMUNI	FAMIGLIE CON COMPONENTI									
		1		2	3	4	5	6	7	8 e più	
		TOTALE	di cui non in coabitazione							Famiglie	Componenti
001	BIENTINA	129	106	360	414	318	162	84	20	10	83
002	BUTI	255	204	447	458	394	144	41	11	6	49
003	CALCI	381	280	485	467	359	115	29	9	3	26
004	CALCINAIA	278	183	595	614	550	204	71	16	5	41
005	CAPANNOLI	104	79	285	298	346	208	88	25	8	71
006	CASALE MARITTIMO	80	54	103	76	65	24	3	2	1	8
007	CASCIANA TERME	114	109	236	239	213	105	54	10	6	51
008	CASCINA	1.780	1.009	3.297	3.126	2.615	927	303	57	23	195
009	CASTELFRANCO DI SOTTO	382	338	775	765	785	405	180	27	9	77
010	CASTELLINA MARITTIMA	107	90	190	153	119	39	22	7	3	26
011	CASTELNUOVO DI VAL DI CECINA	193	167	388	285	152	61	16	5	3	25
012	CHIANNI	113	113	192	139	111	46	15	2	5	45
013	CRESPINA	96	84	243	220	211	115	53	18	9	77
014	FAUGLIA	132	110	254	238	155	74	27	8	4	34
015	GUARDISTALLO	78	68	79	93	55	25	12	1	4	33
016	LAJATICO	89	67	164	125	88	44	23	7	4	35
017	LARI	303	231	538	468	471	267	130	42	14	117
018	LORENZANA	34	31	83	59	59	37	16	5	1	9
019	MONTECATINI VAL DI CECINA	128	103	221	211	134	55	27	11	14	134
020	MONTESCUDAIO	84	60	147	95	72	31	10	2	3	25
021	MONTEVERDI MARITTIMO	60	55	108	69	44	26	4	3	1	10
022	MONTOPOLI IN VAL D'ARNO	333	253	658	646	681	300	108	34	16	140
023	ORCIANO PISANO	25	20	47	44	40	21	7	2	2	16
024	PALAIÀ	263	204	371	327	279	135	96	24	11	93
025	PECCIOLI	220	203	412	372	360	192	90	19	9	77
026	PISA	8.556	5.771	10.559	9.465	7.451	2.135	499	141	38	326
027	POMARANCE	419	331	748	692	463	205	71	24	19	163
028	PONSACCO	436	241	855	903	949	353	153	30	8	72
029	PONTERERA	1.383	876	2.478	2.524	2.163	703	222	48	21	181
030	RIPARBELLA	87	75	133	110	95	45	6	4	2	19
031	SAN GIULIANO TERME	1.227	774	2.349	2.370	2.058	702	218	43	15	122
032	SAN MINIATO	953	660	1.834	1.865	1.808	882	333	89	42	375
033	SANTA CROCE SULL'ARNO	399	356	955	1.028	980	379	150	38	19	159
034	SANTA LUCE	73	57	124	119	72	52	20	7	5	48
035	SANTA MARIA A MONTE	219	203	668	729	780	378	161	67	23	196
036	TERRICCIOLA	162	145	326	292	252	132	53	19	7	61
037	VECCHIANO	604	333	988	957	693	190	58	10	6	49
038	VICOPIANO	348	291	632	639	528	205	75	12	10	82
039	VOLTERRA	866	666	1.359	1.195	886	304	96	31	25	225
	TOTALE PROVINCIA	21.493	15.000	34.686	32.889	27.854	10.427	3.624	930	414	3.575

TAV. 14 - Famiglie residenti secondo

Codice dei Comuni	COMUNI	FAMIGLIE					
		CONIUGI				CONIUGI	
		TOTALE		di cui con altre persone		TOTALE	
		Famiglie	Componenti	Famiglie	Componenti	Famiglie	Componenti
001	BIENTINA	329	718	47	154	881	3.585
002	BUTI	392	825	36	113	946	3.665
003	CALCI	415	884	44	142	856	3.237
004	CALCINAIA	561	1.194	56	184	1.322	5.147
005	CAPANNOLI	241	504	17	56	846	3.586
006	CASALE MARITTIMO	87	186	12	36	150	582
007	CASCIANA TERME	216	465	25	83	528	2.169
008	CASCINA	2.981	6.314	270	892	6.227	23.893
009	CASTELFRANCO DI SOTTO	701	1.518	91	298	1.853	7.596
010	CASTELLINA MARITTIMA	176	377	21	67	298	1.170
011	CASTELNUOVO DI VAL DI CECINA	372	798	45	144	437	1.647
012	CHIANNI	176	386	21	76	270	1.055
013	CRESPINA	233	511	36	117	542	2.287
014	FAUGLIA	234	499	24	79	440	1.716
015	GUARDISTALLO	76	169	16	49	161	638
016	LAJATICO	151	328	18	62	254	1.028
017	LARI	488	1.045	50	169	1.222	5.158
018	LORENZANA	76	169	11	39	157	661
019	MONTECATINI VAL DI CECINA	204	448	29	98	379	1.546
020	MONTESCUDAIO	132	280	14	44	180	708
021	MONTEVERDI MARITTIMO	86	179	6	19	127	497
022	MONTOPOLI IN VAL D'ARNO	603	1.274	56	180	1.618	6.597
023	ORCIANO PISANO	47	103	6	21	103	413
024	PALAIA	341	729	39	125	750	3.172
025	PECCIOLI	395	861	45	161	903	3.716
026	PISA	8.476	17.632	576	1.832	17.446	65.314
027	POMARANCE	704	1.532	89	302	1.289	5.020
028	PONSACCO	747	1.586	69	230	2.175	8.644
029	PONTERERA	2.104	4.400	160	512	5.056	19.316
030	RIPARBELLA	123	262	14	44	225	892
031	SAN GIULIANO TERME	2.064	4.418	226	742	4.754	18.261
032	SAN MINIATO	1.690	3.672	218	728	4.391	17.903
033	SANTA CROCE SULL'ARNO	879	1.916	117	392	2.267	8.998
034	SANTA LUCE	106	231	11	41	224	913
035	SANTA MARIA A MONTE	615	1.343	82	277	1.876	7.838
036	TERRICCIOLA	333	718	47	146	657	2.719
037	VECCHIANO	878	1.848	78	248	1.724	6.443
038	VICOPISSANO	566	1.202	62	194	1.295	5.043
039	VOLTERRA	1.196	2.547	113	381	2.221	8.525
	TOTALE PROVINCIA	30.194	64.071	2.897	9.477	67.050	261.298

la tipologia della famiglia

COMPOSTE DA						ALTRO TIPO DI FAMIGLIA	TOTALE	Codice dei Comuni		
E FIGLI		UN GENITORE E FIGLI								
di cui con altre persone		TOTALE		di cui con altre persone						
Famiglie	Componenti	Famiglie	Componenti	Famiglie	Componenti	Famiglie	Componenti	Famiglie	Componenti	
246	1.296	88	293	42	182	199	304	1.497	4.900	001
162	814	98	292	36	143	320	409	1.756	5.191	002
134	652	103	308	35	143	474	597	1.848	5.026	003
257	1.293	103	325	40	163	347	443	2.333	7.109	004
263	1.387	103	381	60	262	172	295	1.362	4.766	005
26	130	17	42	3	11	100	124	354	934	006
157	817	63	231	38	166	170	260	977	3.125	007
1.110	5.531	734	2.319	317	1.291	2.186	2.733	12.128	35.259	008
505	2.566	254	878	134	578	520	746	3.328	10.738	009
61	314	31	105	13	58	135	172	640	1.824	010
102	491	42	116	16	59	252	332	1.103	2.893	011
68	348	32	109	12	58	145	187	623	1.737	012
185	978	44	164	25	113	146	220	965	3.182	013
100	499	42	132	20	79	176	249	892	2.596	014
34	184	14	47	8	34	96	118	347	972	015
81	428	20	64	8	34	119	166	544	1.586	016
393	2.072	134	459	68	299	389	531	2.233	7.193	017
58	304	12	30	4	14	49	78	294	938	018
87	494	40	143	21	100	178	250	801	2.387	019
42	213	21	60	6	25	111	157	444	1.205	020
24	122	21	58	7	28	81	110	315	844	021
391	2.023	134	415	48	195	421	551	2.776	8.837	022
26	135	6	25	4	21	32	47	188	588	023
232	1.246	81	271	34	138	334	442	1.506	4.614	024
259	1.344	90	324	56	244	286	409	1.674	5.310	025
1.780	8.615	2.964	8.251	835	3.155	9.958	11.658	38.844	102.855	026
329	1.660	109	347	48	208	539	726	2.641	7.625	027
422	2.185	203	650	83	360	562	736	3.687	11.616	028
704	3.533	682	2.114	266	1.109	1.700	2.097	9.542	27.927	029
52	260	23	75	8	35	111	142	482	1.371	030
881	4.359	564	1.716	236	946	1.600	2.113	8.982	26.508	031
1.162	5.999	446	1.476	226	930	1.279	1.803	7.806	24.854	032
505	2.583	244	826	134	553	558	793	3.948	12.533	033
64	347	38	133	18	82	104	166	472	1.443	034
579	3.015	180	619	97	415	354	583	3.025	10.383	035
215	1.128	49	164	29	114	204	269	1.243	3.870	036
254	1.242	157	436	49	176	747	913	3.506	9.640	037
288	1.452	132	425	65	261	456	612	2.449	7.282	038
369	1.883	269	824	107	440	1.076	1.355	4.762	13.251	039
12.607	63.942	8.387	25.647	3.256	13.222	26.686	33.896	132.317	384.912	

TAV. 15 - Abitazioni in complesso (occupate)

Codice dei Comuni	COMUNI	ABITAZIONI OCCUPATE								
		NUMERO	Superficie m ²	STANZE				Numero medio di stanze per abitazione	OCCU	
				Adibite esclusivamente o promiscuamente ad abitazione	Cucine	Adibite esclusivamente ad altro uso	TOTALE		Famiglie	Componenti
001	BIENTINA	1.417	147.492	5.984	1.104	157	7.245	5.1	1.493	4.878
002	BUTI	1.645	146.493	6.100	1.357	134	7.591	4.6	1.752	5.180
003	CALCI	1.674	154.297	6.925	1.437	174	8.536	5.1	1.848	5.026
004	CALCINAIA	2.110	195.972	8.356	1.435	182	9.973	4.7	2.331	7.105
005	CAPANNOLI	1.303	116.539	5.076	1.048	131	6.255	4.8	1.362	4.766
006	CASALE MARITTIMO	330	28.837	1.223	291	27	1.541	4.7	354	934
007	CASCIANA TERME	960	91.779	4.007	872	215	5.094	5.3	976	3.121
008	CASCINA	10.743	978.321	42.358	8.175	927	51.460	4.8	12.122	35.249
009	CASTELFRANCO DI SOTTO	3.244	309.896	12.917	2.770	357	16.044	4.9	3.326	10.733
010	CASTELLINA MARITTIMA	604	49.280	2.021	511	46	2.578	4.3	640	1.824
011	CASTELNUOVO DI VAL DI CECINA	1.051	86.590	3.823	974	24	4.821	4.6	1.103	2.893
012	CHIANNI	623	46.179	2.127	580	45	2.752	4.4	623	1.737
013	CRESPINA	928	94.166	3.929	783	71	4.783	5.2	965	3.182
014	FAUGLIA	842	81.860	3.337	760	107	4.204	5.0	892	2.596
015	GUARDISTALLO	329	26.715	1.098	281	27	1.406	4.3	347	972
016	LAJATICO	509	46.436	1.890	521	25	2.436	4.8	544	1.586
017	LARI	2.120	199.744	8.617	1.921	146	10.684	5.0	2.232	7.188
018	LORENZANA	275	26.801	1.111	262	26	1.399	5.1	294	938
019	MONTECATINI VAL DI CECINA	754	67.504	2.938	685	84	3.707	4.9	800	2.383
020	MONTESCUDAIO	396	36.548	1.481	336	10	1.827	4.6	444	1.205
021	MONTEVERDI MARITTIMO	302	22.778	1.011	289	18	1.318	4.4	315	844
022	MONTOPOLI IN VAL D'ARNO	2.551	241.624	9.976	2.111	283	12.370	4.8	2.774	8.831
023	ORCIANO PISANO	170	13.786	613	158	5	776	4.6	188	588
024	PALAIÀ	1.399	121.954	5.279	1.248	121	6.648	4.8	1.503	4.600
025	PECCIOLI	1.639	137.035	6.059	1.351	102	7.512	4.6	1.674	5.310
026	PISA	34.963	3.101.199	127.850	29.993	1.476	159.319	4,6	38.776	102.748
027	POMARANCE	2.510	218.764	9.252	2.342	194	11.788	4,7	2.640	7.624
028	PONSACCO	3.330	308.576	13.252	2.316	309	15.877	4,8	3.685	11.614
029	PONTERERA	8.748	765.412	32.161	7.016	417	39.594	4,5	9.536	27.913
030	RIPARBELLA	458	36.654	1.487	428	6	1.921	4,2	482	1.371
031	SAN GIULIANO TERME	8.003	757.562	32.176	6.368	684	39.228	4,9	8.977	26.491
032	SAN MINIATO	7.204	694.773	29.184	5.795	761	35.740	5,0	7.806	24.854
033	SANTA CROCE SULL'ARNO	3.845	382.770	15.265	3.249	314	18.828	4,9	3.948	12.533
034	SANTA LUCE	444	40.951	1.761	368	59	2.188	4,9	472	1.443
035	SANTA MARIA A MONTE	2.963	269.815	11.465	2.425	335	14.225	4,8	3.024	10.379
036	TERRICCIOLA	1.193	107.351	4.651	1.040	156	5.847	4,9	1.243	3.870
037	VECCHIANO	3.007	278.085	12.223	2.325	253	14.801	4,9	3.504	9.638
038	VICOPISANO	2.329	218.397	9.162	1.966	227	11.355	4,9	2.449	7.282
039	VOLTERRA	4.405	363.170	16.167	4.126	346	20.639	4,7	4.760	13.246
	TOTALE PROVINCIA	121.320	11.012.105	464.312	101.017	8.981	574.310	4,7	132.204	384.675

e non occupate); altri tipi di alloggio

PANTI		ABITAZIONI NON OCCUPATE				TOTALE			ALTRI TIPI DI ALLOGGIO			Codice dei Comuni
Numero medio occupanti per abitazione	Numero medio occupanti per stanza	NUMERO	di cui con persone temporaneamente presenti	STANZE	Numero medio stanze per abitazione	NUMERO	STANZE	Numero medio stanze per abitazione	NUMERO	OCCUPANTI		
										Famiglie	Componenti	
3,4	0,7	139	1	772	5,6	1.556	8.017	5,2	1	2	7	001
3,1	0,7	228	6	1.019	4,5	1.873	8.610	4,6	3	4	11	002
3,0	0,6	252	10	1.279	5,1	1.926	9.815	5,1	—	—	—	003
3,4	0,7	238	3	1.148	4,8	2.348	11.121	4,7	2	2	4	004
3,7	0,8	179	2	866	4,8	1.482	7.121	4,8	—	—	—	005
2,8	0,6	189	1	876	4,6	519	2.417	4,7	—	—	—	006
3,3	0,6	355	1	1.727	4,9	1.315	6.821	5,2	1	1	4	007
3,3	0,7	1.030	17	4.465	4,3	11.773	55.925	4,8	2	2	6	008
3,3	0,7	511	—	2.467	4,8	3.755	18.511	4,9	2	2	5	009
3,0	0,7	364	—	1.462	4,0	968	4.040	4,2	—	—	—	010
2,8	0,6	460	8	2.114	4,6	1.511	6.935	4,6	—	—	—	011
2,8	0,6	257	4	1.099	4,3	880	3.851	4,4	—	—	—	012
3,4	0,7	282	—	1.306	4,6	1.210	6.089	5,0	—	—	—	013
3,1	0,6	308	8	1.584	5,1	1.150	5.788	5,0	—	—	—	014
3,0	0,7	162	2	642	4,0	491	2.048	4,2	—	—	—	015
3,1	0,7	138	3	670	4,9	647	3.106	4,8	—	—	—	016
3,4	0,7	630	3	3.013	4,8	2.750	13.697	5,0	1	1	5	017
3,4	0,7	202	2	969	4,8	477	2.368	5,0	—	—	—	018
3,2	0,7	407	3	1.894	4,7	1.161	5.601	4,8	1	1	4	019
3,0	0,7	242	17	1.059	4,4	638	2.886	4,5	—	—	—	020
2,8	0,6	215	—	807	3,8	517	2.125	4,1	—	—	—	021
3,5	0,7	338	1	1.678	5,0	2.889	14.048	4,9	2	2	6	022
3,5	0,8	52	1	222	4,3	222	998	4,5	—	—	—	023
3,3	0,7	467	9	2.246	4,8	1.866	8.894	4,8	—	—	—	024
3,2	0,7	406	1	1.931	4,8	2.045	9.443	4,6	—	—	—	025
2,9	0,7	6.366	1.491	24.940	3,9	41.329	184.259	4,5	58	60	92	026
3,0	0,7	595	11	2.917	4,9	3.105	14.705	4,7	1	1	1	027
3,5	0,7	303	5	1.384	4,6	3.633	17.261	4,8	—	—	—	028
3,2	0,7	694	14	2.955	4,3	9.442	42.549	4,5	5	5	13	029
3,0	0,7	256	11	1.040	4,1	714	2.961	4,1	—	—	—	030
3,3	0,7	973	34	4.348	4,5	8.976	43.576	4,9	3	5	17	031
3,5	0,7	883	11	4.527	5,1	8.087	40.267	5,0	—	—	—	032
3,3	0,7	453	6	2.039	4,5	4.298	20.867	4,9	—	—	—	033
3,3	0,7	212	3	904	4,3	656	3.092	4,7	—	—	—	034
3,5	0,7	308	—	1.026	3,3	3.271	15.251	4,7	1	1	4	035
3,2	0,7	299	1	1.316	4,4	1.492	7.163	4,8	—	—	—	036
3,2	0,7	370	14	1.702	4,6	3.377	16.503	4,9	2	2	2	037
3,1	0,7	467	1	1.496	3,2	2.796	12.851	4,6	—	—	—	038
3,0	0,7	698	10	3.682	5,3	5.103	24.321	4,8	1	2	5	039
3,2	0,7	20.928	1.715	91.591	4,4	142.248	665.901	4,7	86	93	186	

TAV. 16 - Abitazioni occupate

Codice dei Comuni	COMUNI	PROPRIETÀ							ABITAZIONI	Superficie m ²
		ABITAZIONI	Superficie m ²	Superficie media per abitazione	STANZE		OCCUPANTI			
					TOTALE	Adibite esclusivamente o promiscuamente ad abitazione	Famiglie	Componenti		
001	BIENTINA	909	105.631	116,2	5.110	4.278	967	3.231	380	30.007
002	BUTI	969	94.151	97,2	4.821	3.928	1.045	3.057	508	37.077
003	CALCI	777	84.173	108,3	4.485	3.699	869	2.366	712	53.045
004	CALCINAIA	1.391	138.688	99,7	6.976	5.907	1.549	4.861	557	43.018
005	CAPANNOLI	891	86.101	96,6	4.562	3.749	939	3.335	300	21.020
006	CASALE MARITTIMO	234	21.496	91,9	1.145	912	251	662	61	4.230
007	CASCIANA TERME	624	63.503	101,8	3.507	2.775	637	2.052	255	20.230
008	CASCINA	6.597	650.677	98,6	33.860	28.182	7.562	22.266	3.284	251.390
009	CASTELFRANCO DI SOTTO	2.066	212.104	102,7	10.905	8.864	2.127	6.853	954	76.446
010	CASTELLINA MARITTIMA	393	34.467	87,7	1.776	1.399	421	1.176	148	9.890
011	CASTELNUOVO DI VAL DI CECINA	671	57.877	86,3	3.216	2.597	706	1.878	320	23.574
012	CHIANNI	419	33.028	78,8	1.963	1.523	419	1.182	142	8.569
013	CRESPINA	575	63.301	110,1	3.165	2.641	598	2.050	225	18.147
014	FAUGLIA	496	53.662	108,2	2.731	2.202	532	1.594	256	19.786
015	GUARDISTALLO	198	17.414	87,9	895	710	205	586	102	6.814
016	LAJATICO	330	33.139	100,4	1.725	1.364	356	1.104	138	9.927
017	LARI	1.292	133.331	103,2	7.026	5.746	1.373	4.544	582	43.726
018	LORENZANA	176	18.946	107,6	959	773	191	599	68	5.021
019	MONTECATINI VAL DI CECINA	416	40.123	96,4	2.174	1.757	445	1.369	257	19.748
020	MONTESCUDAIO	271	26.233	96,8	1.294	1.056	305	819	85	6.593
021	MONTEVERDI MARITTIMO	178	14.141	79,4	821	642	188	506	87	5.658
022	MONTOPOLI IN VAL D'ARNO	1.591	163.918	103,0	8.299	6.784	1.765	5.735	688	54.227
023	ORCIANO PISANO	105	9.223	87,8	520	417	118	378	46	3.454
024	PALAIA	859	82.103	95,6	4.462	3.588	929	2.920	378	25.550
025	PECCIOLI	1.036	92.317	89,1	4.997	4.073	1.063	3.326	419	28.552
026	PISA	16.366	1.611.224	98,4	81.762	66.666	18.403	49.154	16.783	1.326.210
027	POMARANCE	1.541	142.546	92,5	7.645	6.108	1.634	4.764	758	58.428
028	PONSACCO	2.161	215.296	99,6	10.833	9.090	2.422	7.682	904	69.695
029	PONTERERA	4.393	427.963	97,4	21.631	17.779	4.845	14.419	3.825	291.561
030	RIPARBELLA	282	24.507	86,9	1.260	991	302	869	135	8.900
031	SAN GIULIANO TERME	4.869	498.987	102,5	25.510	21.167	5.566	16.554	2.480	199.009
032	SAN MINIATO	4.831	504.515	104,4	25.608	21.075	5.271	17.223	1.706	130.089
033	SANTA CROCE SULL'ARNO	2.203	245.405	111,4	11.807	9.692	2.274	7.440	1.371	112.478
034	SANTA LUCE	313	31.607	101,0	1.671	1.354	336	1.071	90	5.937
035	SANTA MARIA A MONTE	2.065	199.673	96,7	10.474	8.484	2.111	7.356	632	47.072
036	TERRICCIOLA	841	80.680	95,9	4.343	3.475	882	2.837	243	16.484
037	VECCHIANO	1.927	187.975	97,5	9.979	8.289	2.295	6.276	769	60.585
038	VICOPISANO	1.418	147.445	104,0	7.547	6.168	1.502	4.576	649	48.113
039	VOLTERRA	2.344	213.428	91,1	12.016	9.600	2.559	7.298	1.742	123.260
	TOTALE PROVINCIA	69.018	6.860.998	99,4	353.480	289.504	75.962	225.968	43.039	3.323.520

per titolo di godimento

AFFITTO					ALTRO TITOLO								Codice dei Comuni
Superficie media per abitazione	STANZE		OCCUPANTI		ABITAZIONI	Superficie m ²	Superficie media per abitazione	STANZE		OCCUPANTI			
	TOTALE	Adebite esclusivamente o promiscuamente ad abitazione	Famiglie	Componenti				TOTALE	Adebite esclusivamente o promiscuamente ad abitazione	Famiglie	Componenti		
79,0	1.553	1.235	392	1.245	128	11.854	92,6	582	471	134	402	001	
73,0	1.971	1.529	528	1.579	168	15.265	90,9	799	643	179	544	002	
74,5	3.087	2.447	775	2.103	185	17.079	92,3	964	779	204	557	003	
77,2	2.282	1.862	600	1.739	162	14.266	88,1	715	587	182	505	004	
70,1	1.178	923	305	1.029	112	9.418	84,1	515	404	118	402	005	
69,3	232	182	64	169	35	3.111	88,9	164	129	39	103	006	
79,3	1.151	885	257	782	81	8.046	99,3	436	347	82	287	007	
76,5	13.613	10.933	3.602	10.274	862	76.254	88,5	3.987	3.243	958	2.709	008	
80,1	4.074	3.203	967	3.177	224	21.346	95,3	1.065	850	232	703	009	
66,8	540	412	152	452	63	4.923	78,1	262	210	67	196	010	
73,7	1.318	1.007	330	847	60	5.139	85,7	287	219	67	168	011	
60,3	521	395	142	384	62	4.582	73,9	268	209	62	171	012	
80,7	960	755	234	709	128	12.718	99,4	658	533	133	423	013	
77,3	1.051	805	265	731	90	8.412	93,5	422	330	95	271	014	
66,8	380	288	109	300	29	2.487	85,8	131	100	33	86	015	
71,9	523	380	146	381	41	3.370	82,2	188	146	42	101	016	
75,1	2.445	1.903	601	1.853	246	22.687	92,2	1.213	968	258	791	017	
73,8	296	226	72	235	31	2.834	91,4	144	112	31	104	018	
76,8	1.113	845	271	751	81	7.633	94,2	420	336	84	263	019	
77,6	341	268	95	249	40	3.722	93,1	192	157	44	137	020	
65,0	326	242	89	232	37	2.979	80,5	171	127	38	106	021	
78,8	2.864	2.245	722	2.223	272	23.479	86,3	1.207	947	287	873	022	
75,1	189	145	51	169	19	1.109	58,4	67	51	19	41	023	
67,6	1.455	1.105	394	1.113	162	14.301	88,3	731	586	180	567	024	
68,1	1.637	1.272	424	1.338	184	16.166	87,9	878	714	187	646	025	
79,0	69.139	54.420	18.312	48.390	1.814	163.765	90,3	8.418	6.764	2.061	5.204	026	
77,1	3.187	2.398	790	2.211	211	17.790	84,3	956	746	216	649	027	
77,1	3.744	3.063	969	3.038	265	23.585	89,0	1.300	1.099	294	894	028	
76,2	15.543	12.424	4.111	11.835	530	45.888	86,6	2.420	1.958	580	1.659	029	
65,9	490	364	138	375	41	3.247	79,2	171	132	42	127	030	
80,2	10.592	8.498	2.679	7.879	654	59.566	91,1	3.126	2.511	732	2.058	031	
76,3	6.973	5.544	1.817	5.445	667	60.169	90,2	3.159	2.565	718	2.186	032	
82,0	5.769	4.577	1.400	4.261	271	24.887	91,8	1.252	996	274	832	033	
66,0	340	265	94	260	41	3.407	83,1	177	142	42	112	034	
74,5	2.571	2.029	640	2.136	266	23.070	86,7	1.180	952	273	887	035	
67,8	946	730	250	718	109	10.187	93,5	558	446	111	315	036	
78,8	3.276	2.658	855	2.390	311	29.525	94,9	1.546	1.276	354	972	037	
74,1	2.616	2.038	671	1.915	262	22.839	87,2	1.192	956	276	791	038	
70,8	7.127	5.413	1.852	4.962	319	26.482	83,0	1.496	1.154	349	986	039	
77,2	177.413	139.913	46.165	129.879	9.263	827.587	89,3	43.417	34.895	10.077	28.828		

TAV. 17 - Abitazioni occupate

Codice dei Comuni	COMUNI	EPOCA DI						
		Prima del 1919		1919 - 1945		1946 - 1960		1961
		Abitazioni	Stanze	Abitazioni	Stanze	Abitazioni	Stanze	Abitazioni
001	BIENTINA	311	1.606	115	556	239	1.034	367
002	BUTI	716	3.092	117	582	184	865	382
003	CALCI	839	4.290	88	429	102	488	271
004	CALCINAIA	485	2.038	131	597	222	1.034	620
005	CAPANOLI	364	1.678	124	546	175	813	324
006	CASALE MARITTIMO	158	686	19	99	21	105	31
007	CASCIANA TERME	353	1.885	115	598	74	369	170
008	CASCINA	3.257	15.459	1.181	5.490	1.325	6.202	2.397
009	CASTELFRANCO DI SOTTO	812	3.992	307	1.508	457	2.128	1.029
010	CASTELLINA MARITTIMA	183	730	78	326	68	265	129
011	CASTELNUOVO DI VAL DI CECINA	493	2.170	89	435	168	750	153
012	CHIANNI	390	1.676	49	234	57	266	68
013	CRESPINA	335	1.697	104	516	50	276	171
014	FAUGLIA	391	1.934	98	455	44	204	115
015	GUARDISTALLO	228	916	16	65	20	99	33
016	LAJATICO	128	574	22	100	123	531	104
017	LARI	918	4.541	183	895	123	613	377
018	LORENZANA	120	581	37	192	7	30	49
019	MONTECATINI VAL DI CECINA	339	1.627	107	525	120	646	71
020	MONTESCUDAIO	211	928	26	113	16	67	46
021	MONTEVERDI MARITTIMO	164	660	29	144	49	216	25
022	MONTOPOLI IN VAL D'ARNO	623	2.932	319	1.383	324	1.509	710
023	ORCIANO PISANO	59	259	5	24	16	80	40
024	PALAI	675	3.098	116	543	157	713	257
025	PECCIOLI	824	3.561	144	672	156	665	186
026	PISA	6.035	27.342	3.858	17.300	9.949	44.388	9.088
027	POMARANCE	830	3.840	203	967	669	3.041	424
028	PONSACCO	635	2.681	228	1.024	527	2.554	1.232
029	PONTEDERA	947	4.086	974	3.906	2.738	11.763	2.486
030	RIPARBELLA	283	1.136	46	186	32	131	32
031	SAN GIULIANO TERME	2.279	11.037	813	3.840	870	4.073	2.320
032	SAN MINIATO	1.765	8.510	777	3.781	1.168	5.585	1.671
033	SANTA CROCE SULL'ARNO	552	2.483	348	1.575	761	3.636	1.136
034	SANTA LUCE	154	752	70	317	86	412	51
035	SANTA MARIA A MONTE	699	3.225	319	1.483	369	1.673	813
036	TERRICCIOLA	531	2.400	130	738	114	532	203
037	VECCHIANO	875	4.317	340	1.678	408	1.858	657
038	VICOPIANO	967	4.456	160	755	284	1.353	454
039	VOLTERRA	1.905	8.799	530	2.303	572	2.688	799
	TOTALE PROVINCIA	31.833	147.674	12.415	56.880	22.844	103.655	29.491

per epoca di costruzione

COSTRUZIONE									Codice dei Comuni
- 1971	1972 - 1975		1976 - 1980		dopo il 1980		TOTALE		
Stanze	Abitazioni	Stanze	Abitazioni	Stanze	Abitazioni	Stanze	Abitazioni	Stanze	
1.882	196	1.070	171	997	18	100	1.417	7.245	001
1.805	148	739	88	451	10	57	1.645	7.591	002
1.425	185	972	167	813	22	119	1.674	8.536	003
3.020	311	1.591	307	1.528	34	165	2.110	9.973	004
1.617	134	635	159	863	23	103	1.303	6.255	005
141	40	203	59	297	2	10	330	1.541	006
872	119	616	121	712	8	42	960	5.094	007
11.878	967	4.734	1.476	7.004	140	693	10.743	51.460	008
5.141	260	1.284	345	1.818	34	173	3.244	16.044	009
605	73	324	66	297	7	31	604	2.578	010
779	58	263	78	368	12	56	1.051	4.821	011
301	25	112	32	152	2	11	623	2.752	012
918	106	547	146	751	16	78	928	4.783	013
632	92	448	86	438	16	93	842	4.204	014
168	12	58	20	100	—	—	329	1.406	015
519	58	313	70	384	4	15	509	2.436	016
1.909	265	1.384	240	1.265	14	77	2.120	10.684	017
265	32	173	27	144	3	14	275	1.399	018
340	61	266	47	249	9	54	754	3.707	019
221	56	286	36	180	5	32	396	1.827	020
120	11	58	23	115	1	5	302	1.318	021
3.555	313	1.634	245	1.268	17	89	2.551	12.370	022
183	30	127	17	91	3	12	170	776	023
1.322	88	447	101	506	5	19	1.399	6.648	024
947	138	677	174	907	17	83	1.639	7.512	025
42.849	2.620	12.126	3.032	13.520	381	1.794	34.963	159.319	026
2.016	193	968	168	848	23	108	2.510	11.788	027
6.032	370	1.885	306	1.538	32	163	3.330	15.877	028
11.780	801	3.996	682	3.416	120	647	8.748	39.594	029
161	27	122	28	139	10	46	458	1.921	030
11.637	933	4.796	710	3.460	78	385	8.003	39.228	031
8.464	946	4.892	812	4.135	65	373	7.204	35.740	032
5.700	522	2.712	481	2.509	45	213	3.845	18.828	033
271	31	169	48	240	4	27	444	2.188	034
3.956	403	2.061	327	1.664	33	163	2.963	14.225	035
1.033	119	633	89	468	7	43	1.193	5.847	036
3.307	359	1.812	328	1.627	40	202	3.007	14.801	037
2.279	214	1.158	218	1.167	32	187	2.329	11.355	038
3.860	317	1.598	249	1.218	33	173	4.405	20.639	039
143.910	11.633	57.889	11.779	57.647	1.325	6.655	121.320	574.310	

TAV. 18 - Abitazioni occupate

Codice dei Comuni	COMUNI	ABITAZIONI							
		1			2			3	
		Abitazioni	Occupanti		Abitazioni	Occupanti		Abitazioni	Occu
			Famiglie	Componenti		Famiglie	Componenti		Famiglie
001	BIENTINA	7	7	17	60	61	118	187	190
002	BUTI	6	6	12	104	105	205	273	279
003	CALCI	2	2	2	54	54	90	177	185
004	CALCINAIA	4	4	9	92	93	170	303	318
005	CAPANNOLI	—	—	—	67	68	157	184	190
006	CASALE MARITTIMO	2	2	7	21	21	37	56	61
007	CASCIANA TERME	4	4	15	28	28	58	104	104
008	CASCINA	24	28	54	476	495	945	1.399	1.482
009	CASTELFRANCO DI SOTTO	10	10	22	83	83	173	361	362
010	CASTELLINA MARITTIMA	3	3	5	50	51	95	126	127
011	CASTELNUOVO DI VAL DI CECINA	—	—	—	40	42	66	165	169
012	CHIANNI	3	3	4	37	37	62	138	138
013	CRESPINA	1	1	1	34	34	59	96	97
014	FAUGLIA	7	7	8	38	40	74	136	137
015	GUARDISTALLO	—	—	—	26	26	46	84	87
016	LAJATICO	1	1	2	20	20	38	95	98
017	LARI	3	3	4	75	76	126	276	284
018	LORENZANA	—	—	—	8	8	17	38	38
019	MONTECATINI VAL DI CECINA	3	3	5	27	28	46	101	106
020	MONTESCUDAIO	2	2	5	25	25	41	66	71
021	MONTEVERDI MARITTIMO	—	—	—	25	25	45	53	54
022	MONTOPOLI IN VAL D'ARNO	7	7	10	144	146	292	399	419
023	ORCIANO PISANO	3	3	3	8	8	16	15	16
024	PALAIÀ	6	6	8	87	87	163	222	227
025	PECCIOLI	8	8	12	115	115	233	311	312
026	PISA	193	198	284	1.693	1.768	3.201	5.017	5.330
027	POMARANCE	3	3	7	113	116	210	371	381
028	PONSACCO	12	15	29	186	193	402	469	503
029	PONTERA	19	19	29	406	415	780	1.381	1.446
030	RIPARBELLA	—	—	—	50	50	104	107	109
031	SAN GIULIANO TERME	14	15	22	271	281	528	859	902
032	SAN MINIATO	26	27	57	296	306	583	926	964
033	SANTA CROCE SULL'ARNO	11	14	24	119	120	224	486	494
034	SANTA LUCE	6	6	9	25	26	46	67	68
035	SANTA MARIA A MONTE	15	16	36	151	152	342	425	432
036	TERRICCIOLA	1	1	2	44	45	75	215	219
037	VECCHIANO	5	5	14	119	121	237	318	339
038	VICOPISANO	11	11	12	106	107	192	334	342
039	VOLTERRA	17	23	40	186	190	343	707	730
	TOTALE PROVINCIA	439	463	770	5.509	5.666	10.639	17.047	17.810

per numero di stanze

CON STANZE												Codice dei Comuni
panti	4			5			6 e più					
	Abitazioni	Occupanti		Abitazioni	Occupanti		Abitazioni	Stanze	Occupanti			
		Famiglie	Componenti		Famiglie	Componenti			Famiglie	Componenti		
Componenti												
509	396	411	1.263	325	342	1.188	442	3.348	482	1.783	001	
688	546	571	1.706	355	387	1.230	361	2.599	404	1.339	002	
403	518	549	1.414	410	458	1.339	513	3.773	600	1.778	003	
807	631	689	1.991	583	651	2.161	497	3.437	576	1.967	004	
550	423	433	1.493	328	339	1.274	301	2.237	332	1.292	005	
129	112	117	331	65	72	204	74	556	81	226	006	
254	271	274	819	245	250	830	308	2.413	316	1.145	007	
3.697	3.461	3.777	10.673	2.763	3.182	9.742	2.620	18.628	3.158	10.138	008	
991	1.087	1.112	3.391	823	837	2.835	880	6.322	922	3.321	009	
315	215	227	663	106	113	335	104	707	119	411	010	
348	382	393	963	259	276	783	205	1.423	223	733	011	
332	183	183	510	148	148	453	114	789	114	376	012	
239	238	249	749	267	274	951	292	2.139	310	1.183	013	
326	210	217	602	201	213	667	250	1.868	278	919	014	
197	99	105	285	66	72	240	54	376	57	204	015	
232	164	173	470	99	108	328	130	959	144	516	016	
684	607	622	1.878	520	550	1.846	639	4.675	697	2.650	017	
88	72	75	230	64	72	248	93	661	101	355	018	
249	262	274	747	176	187	590	185	1.419	202	746	019	
151	121	134	373	88	97	286	94	653	115	349	020	
124	110	117	315	58	59	188	56	379	60	172	021	
1.082	699	745	2.339	617	672	2.322	685	4.997	785	2.786	022	
35	67	72	225	39	45	144	38	249	44	165	023	
564	449	469	1.398	278	308	990	357	2.616	406	1.477	024	
782	471	480	1.489	384	395	1.411	350	2.537	364	1.383	025	
11.952	12.156	13.322	34.636	9.164	10.322	29.298	6.740	46.245	7.836	23.377	026	
834	846	883	2.411	652	686	2.138	525	3.802	571	2.024	027	
1.339	917	987	3.040	926	1.032	3.477	820	5.788	955	3.327	028	
3.663	2.962	3.212	9.155	2.523	2.798	8.793	1.457	10.157	1.646	5.493	029	
273	148	153	448	72	77	242	81	548	93	304	030	
2.130	2.599	2.814	8.010	2.152	2.446	7.530	2.108	14.939	2.519	8.271	031	
2.452	2.156	2.282	6.989	1.740	1.884	6.266	2.060	15.020	2.343	8.507	032	
1.257	1.137	1.164	3.472	1.098	1.122	3.773	994	7.083	1.034	3.783	033	
164	126	131	363	77	82	278	143	1.042	159	583	034	
1.223	874	889	2.958	717	729	2.664	781	5.552	806	3.156	035	
494	347	358	1.093	252	266	936	334	2.465	354	1.270	036	
784	1.002	1.109	2.971	757	884	2.573	806	5.811	1.046	3.059	037	
795	696	722	2.069	519	554	1.749	663	4.751	713	2.465	038	
1.653	1.352	1.423	3.729	1.183	1.296	3.855	960	6.806	1.098	3.626	039	
42.789	39.112	41.917	117.661	31.099	34.285	106.157	28.114	199.769	32.063	106.659		

TAV. 19 - Abitazioni occupate

Codice dei Comuni	COMUNI	TOTALE ABITAZIONI		ABITAZIONI						
		Numero	Stanze	ACQUA POTABILE					Nell'abitazioni	
				Di acquedotto			Di pozzo o cisterna	TOTALE	1	2 o più
				Nell'abitazione	Fuori dell'abitazione	TOTALE				
001	BIENTINA	1.417	7.245	1.388	15	1.403	7	1.410	1.100	276
002	BUTI	1.645	7.591	1.611	12	1.623	9	1.632	1.350	152
003	CALCI	1.674	8.536	1.607	23	1.630	19	1.649	1.297	229
004	CALCINAIA	2.110	9.973	2.074	19	2.093	8	2.101	1.666	384
005	CAPANNOLI	1.303	6.255	1.150	15	1.165	120	1.285	1.083	168
006	CASALE MARITTIMO	330	1.541	306	7	313	13	326	253	61
007	CASCIANA TERME	960	5.094	912	5	917	35	952	762	151
008	CASCINA	10.743	51.460	10.512	92	10.604	88	10.692	8.638	1.331
009	CASTELFRANCO DI SOTTO	3.244	16.044	2.814	27	2.841	317	3.158	2.563	567
010	CASTELLINA MARITTIMA	604	2.578	586	3	589	10	599	532	46
011	CASTELNUOVO DI VAL DI CECINA	1.051	4.821	1.033	5	1.038	8	1.046	949	88
012	CHIANNI	623	2.752	580	3	583	33	616	554	29
013	CRESPINA	928	4.783	637	5	642	250	892	730	177
014	FAUGLIA	842	4.204	650	3	653	157	810	653	131
015	GUARDISTALLO	329	1.406	316	3	319	4	323	299	27
016	LAJATICO	509	2.436	492	5	497	6	503	428	70
017	LARI	2.120	10.684	1.526	36	1.562	490	2.052	1.711	323
018	LORENZANA	275	1.399	262	2	264	9	273	226	40
019	MONTECATINI VAL DI CECINA	754	3.707	656	11	667	38	705	670	68
020	MONTESCUDAIO	396	1.827	365	2	367	16	383	342	47
021	MONTEVERDI MARITTIMO	302	1.318	263	2	265	17	282	268	17
022	MONTOPOLI IN VAL D'ARNO	2.551	12.370	2.135	31	2.166	326	2.492	2.049	439
023	ORCIANO PISANO	170	776	154	4	158	2	160	145	17
024	PALAIA	1.399	6.648	1.292	8	1.300	63	1.363	1.191	127
025	PECCIOLI	1.639	7.512	1.570	15	1.585	34	1.619	1.400	158
026	PISA	34.963	159.319	34.590	172	34.762	108	34.870	27.174	6.821
027	POMARANCE	2.510	11.788	2.445	13	2.458	28	2.486	2.174	255
028	PONSACCO	3.330	15.877	2.324	34	2.358	801	3.159	2.717	504
029	PONTERA	8.748	39.594	8.551	29	8.580	134	8.714	7.010	1.554
030	RIPARBELLA	458	1.921	377	7	384	29	413	363	41
031	SAN GIULIANO TERME	8.003	39.228	7.785	73	7.858	75	7.933	6.230	1.186
032	SAN MINIATO	7.204	35.740	6.023	75	6.098	904	7.002	5.704	1.327
033	SANTA CROCE SULL'ARNO	3.845	18.828	3.280	28	3.308	285	3.593	2.787	997
034	SANTA LUCE	444	2.188	422	4	426	11	437	381	43
035	SANTA MARIA A MONTE	2.963	14.225	2.701	19	2.720	198	2.918	2.480	374
036	TERRICCIOLA	1.193	5.847	1.137	10	1.147	34	1.181	1.025	119
037	VECCHIANO	3.007	14.801	2.954	17	2.971	27	2.998	2.427	309
038	VICOPISANO	2.329	11.355	2.153	21	2.174	48	2.222	1.845	296
039	VOLTERRA	4.405	20.639	4.275	33	4.308	49	4.357	3.871	426
	TOTALE PROVINCIA	121.320	574.310	113.908	888	114.796	4.810	119.606	97.047	19.375

per servizio installato

FORNITE DI											ABITAZIONI SFORNITE DI ACQUA POTABILE E GABINETTO	Codice dei Comuni
GABINETTO						BAGNO	ELETTRICITÀ	RISCALDAMENTO				
		Fuori dell'abitazione		TOTALE				Impianto fisso	Con apparecchi singoli			
TOTALE	di cui con scarico	TOTALE	di cui con scarico	Numero	di cui con scarico							
1.376	1.330	33	16	1.409	1.346	1.315	1.409	821	571	2	001	
1.502	1.457	130	80	1.632	1.537	1.410	1.633	690	933	—	002	
1.526	1.428	129	58	1.655	1.486	1.334	1.665	636	959	—	003	
2.050	1.996	52	27	2.102	2.023	1.918	2.107	1.328	741	—	004	
1.251	1.198	42	16	1.293	1.214	1.145	1.297	582	696	1	005	
314	300	12	8	326	308	285	324	112	204	—	006	
913	828	39	20	952	848	843	957	486	432	—	007	
9.969	9.276	637	235	10.606	9.511	9.395	10.704	5.390	5.019	5	008	
3.130	2.867	86	28	3.216	2.895	2.944	3.236	1.956	1.170	—	009	
578	539	19	15	597	554	523	595	208	386	—	010	
1.037	985	9	8	1.046	993	916	1.044	538	499	1	011	
583	543	36	24	619	567	499	614	125	477	2	012	
907	863	16	6	923	869	833	928	469	432	1	013	
784	739	47	26	831	765	732	838	327	489	—	014	
326	296	2	1	328	297	250	326	64	255	—	015	
498	491	10	8	508	499	465	504	217	289	1	016	
2.034	1.902	73	36	2.107	1.938	1.838	2.115	856	1.222	3	017	
266	259	8	5	274	264	236	275	92	176	—	018	
738	661	9	7	747	668	649	737	218	523	—	019	
389	362	5	3	394	365	334	396	139	243	—	020	
285	247	14	7	299	254	217	298	51	218	—	021	
2.488	2.424	56	39	2.544	2.463	2.318	2.538	1.413	1.095	—	022	
162	157	3	1	165	158	149	170	74	93	2	023	
1.318	1.233	67	38	1.385	1.271	1.174	1.387	501	856	2	024	
1.558	1.479	69	54	1.627	1.533	1.410	1.634	573	1.000	1	025	
33.995	32.814	872	583	34.867	33.397	32.398	34.883	24.303	10.083	3	026	
2.429	2.377	72	60	2.501	2.437	2.270	2.499	1.263	1.155	—	027	
3.221	3.069	99	68	3.320	3.137	3.095	3.322	2.024	1.219	—	028	
8.564	8.342	161	115	8.725	8.457	8.144	8.727	5.467	3.155	1	029	
404	379	47	30	451	409	355	453	96	361	—	030	
7.416	7.101	511	210	7.927	7.311	7.217	7.965	4.882	2.938	7	031	
7.031	6.621	136	77	7.167	6.698	6.569	7.197	4.638	2.390	2	032	
3.784	3.605	47	37	3.831	3.642	3.613	3.837	2.738	1.042	—	033	
424	415	10	8	434	423	379	437	110	328	1	034	
2.854	2.639	78	44	2.932	2.683	2.657	2.955	1.528	1.343	2	035	
1.144	1.058	43	22	1.187	1.080	1.014	1.187	466	696	—	036	
2.736	2.678	233	87	2.969	2.765	2.687	3.003	1.706	1.236	—	037	
2.141	1.996	156	67	2.297	2.063	1.956	2.313	985	1.275	6	038	
4.297	3.984	83	63	4.380	4.047	3.898	4.375	2.191	2.117	2	039	
116.422	110.938	4.151	2.237	120.573	113.175	109.384	120.884	70.263	48.316	45		

TAV. 20 - Abitazioni occupate per figura giuridica

Codice dei Comuni	COMUNI	ABITAZIONI OCCUPATE									
		PERSONA FISICA		IMPRESE		COOPERATIVE EDILIZIE A PROPRIETÀ INDIVIDUALE E INDIVISA		STATO, REGIONI, PROVINCE COMUNI, IACP		ENTI PREVIDENZIALI	
		Abitazioni	Stanze	Abitazioni	Stanze	Abitazioni	Stanze	Abitazioni	Stanze	Abitazioni	Stanze
001	BIENTINA	1.269	6.656	12	57	4	24	122	465	—	—
002	BUTI	1.576	7.281	10	40	—	—	47	205	4	15
003	CALCI	1.627	8.315	7	46	1	2	24	97	1	5
004	CALCINAIA	2.063	9.765	6	34	2	11	20	75	7	31
005	CAPANNOLI	1.248	5.998	14	73	—	—	37	151	—	—
006	CASALE MARITTIMO	326	1.518	—	—	—	—	2	8	—	—
007	CASCIANA TERME	921	4.910	8	39	1	5	15	56	2	9
008	CASCINA	10.374	49.734	46	201	99	463	163	714	—	—
009	CASTELFRANCO DI SOTTO	3.042	15.193	17	93	6	25	163	650	—	—
010	CASTELLINA MARITTIMA	576	2.479	4	12	—	—	22	78	—	—
011	CASTELNUOVO DI VAL DI CECINA	897	4.149	29	129	—	—	39	166	—	—
012	CHIANNI	584	2.604	1	4	2	12	35	125	—	—
013	CRESPINA	894	4.612	14	66	2	9	9	34	—	—
014	FAUGLIA	778	3.892	6	32	4	21	25	100	—	—
015	GUARDISTALLO	324	1.383	2	10	1	5	2	8	—	—
016	LAJATICO	447	2.196	—	—	—	—	50	174	—	—
017	LARI	2.047	10.328	5	26	2	6	24	104	1	4
018	LORENZANA	260	1.335	1	3	—	—	11	50	—	—
019	MONTECATINI VAL DI CECINA	626	3.068	80	402	1	5	23	98	—	—
020	MONTESCUDAIO	375	1.741	9	37	2	18	10	31	—	—
021	MONTEVERDI MARITTIMO	261	1.139	1	5	—	—	33	139	1	3
022	MONTOPOLI IN VAL D'ARNO	2.385	11.609	12	59	1	6	99	360	—	—
023	ORCIANO PISANO	152	701	—	—	1	3	16	66	—	—
024	PALAIÀ	1.269	6.075	10	59	—	—	68	259	—	—
025	PECCIOLI	1.497	6.858	35	190	2	10	72	278	1	4
026	PISA	29.536	136.859	762	3.389	422	2.148	3.585	13.931	145	693
027	POMARANCE	2.053	9.739	235	1.120	29	138	131	503	—	—
028	PONSACCO	3.267	15.607	12	45	3	15	41	179	—	—
029	PONTEREDA	7.278	33.725	414	1.655	53	267	943	3.644	1	2
030	RIPARBELLA	426	1.786	7	29	—	—	20	82	—	—
031	SAN GIULIANO TERME	7.658	37.679	87	382	14	62	198	831	2	11
032	SAN MINIATO	6.657	33.278	78	372	45	213	232	894	8	42
033	SANTA CROCE SULL'ARNO	3.481	17.322	43	226	7	33	301	1.176	2	9
034	SANTA LUCE	389	1.956	1	3	—	—	29	115	—	—
035	SANTA MARIA A MONTE	2.836	13.666	12	61	4	21	64	251	—	—
036	TERRICCIOLA	1.118	5.516	10	54	1	9	49	187	—	—
037	VECCHIANO	2.892	14.306	21	95	2	8	70	258	—	—
038	VICOPIANO	2.270	11.065	12	67	7	29	19	86	—	—
039	VOLTERRA	3.995	18.936	37	172	13	71	245	971	11	41
	TOTALE PROVINCIA	109.674	524.979	2.060	9.287	731	3.639	7.058	27.599	186	869

del proprietario e titolo di godimento

 ISTITUTO CENTRALE DI STATISTICA
 UFF. REGIONALE per la CAMPANIA
 BIBLIOTECA

Prot. Pos.

 Napoli 19
 ALTRO PROPRIETARIO

 Codice
 dei
 Comuni

		DI CUI IN AFFITTO O AD ALTRO TITOLO												
ALTRO PROPRIETARIO		PERSONA FISICA		IMPRESE		COOPERATIVE EDILIZIE A PROPRIETÀ INDIVIDUALE E INDIVISA		STATO, REGIONI, PROVINCIE COMUNI, IACP		ENTI PREVIDENZIALI		ALTRO PROPRIETARIO		
Abitazioni	Stanze	Abitazioni	Stanze	Abitazioni	Stanze	Abitazioni	Stanze	Abitazioni	Stanze	Abitazioni	Stanze	Abitazioni	Stanze	
10	43	370	1.592	12	57	1	4	117	449	—	—	8	33	001
8	50	616	2.496	7	27	—	—	41	182	4	15	8	50	002
14	71	853	3.844	7	46	—	—	24	97	—	—	13	64	003
12	57	682	2.839	5	22	2	11	17	63	1	5	12	57	004
4	33	361	1.462	14	73	—	—	34	141	—	—	3	17	005
2	15	93	383	—	—	—	—	2	8	—	—	1	5	006
13	75	307	1.450	8	39	1	5	13	50	1	4	6	39	007
61	348	3.856	16.276	39	166	37	163	159	695	—	—	55	300	008
16	83	1.002	4.410	14	77	4	15	144	570	—	—	14	67	009
2	9	183	703	4	12	—	—	22	78	—	—	2	9	010
86	377	254	1.055	28	124	—	—	12	49	—	—	86	377	011
1	7	174	683	1	4	—	—	28	95	—	—	1	7	012
9	62	325	1.484	13	62	1	4	7	27	—	—	7	41	013
29	159	287	1.190	4	24	3	13	25	100	—	—	27	146	014
—	—	126	488	2	10	1	5	2	8	—	—	—	—	015
12	66	119	478	—	—	—	—	48	167	—	—	12	66	016
41	216	761	3.339	5	26	—	—	23	100	1	4	38	189	017
3	11	88	395	1	3	—	—	7	31	—	—	3	11	018
24	134	214	917	79	397	1	5	21	90	—	—	23	124	019
—	—	111	484	8	34	—	—	6	15	—	—	—	—	020
6	32	87	334	1	5	—	—	30	127	1	3	5	28	021
54	336	802	3.373	11	48	1	6	98	355	—	—	48	289	022
1	6	47	181	—	—	1	3	16	66	—	—	1	6	023
52	255	427	1.700	9	53	—	—	57	213	—	—	47	220	024
32	172	477	1.943	27	140	—	—	66	256	1	4	32	172	025
513	2.299	14.117	59.669	706	3.112	84	364	3.118	11.898	129	611	443	1.903	026
62	288	570	2.342	232	1.110	17	84	94	352	—	—	56	255	027
7	31	1.124	4.853	8	31	1	4	30	127	—	—	6	29	028
59	301	3.012	12.687	394	1.562	10	48	883	3.390	1	2	55	274	029
5	24	145	532	6	23	—	—	20	82	—	—	5	24	030
44	263	2.840	12.403	75	328	3	7	174	733	2	11	40	236	031
184	941	1.923	8.188	61	268	26	110	190	716	7	36	166	814	032
11	62	1.324	5.734	39	202	—	—	270	1.049	1	4	8	32	033
25	114	77	299	1	3	—	—	29	115	—	—	24	100	034
47	226	792	3.296	9	43	—	—	59	228	—	—	38	184	035
15	81	292	1.246	6	33	—	—	42	161	—	—	12	64	036
22	134	976	4.377	18	84	—	—	66	242	—	—	20	119	037
21	108	867	3.598	9	44	6	25	14	66	—	—	15	75	038
104	448	1.682	7.063	31	150	1	5	235	933	11	41	101	431	039
1.611	7.937	42.363	179.786	1.894	8.442	201	881	6.243	24.124	160	740	1.441	6.857	

Tav. 21 - Abitazioni non occupate per motivo della non occupazione

Codice dei Comuni	COMUNI	DISPONIBILI PER LA VENDITA O L'AFFITTO		UTILIZZABILI PER VACANZA		UTILIZZABILI PER LAVORO		ALTRI MOTIVI		TOTALE		di cui costruite dopo il 1971	
		Abitazioni	Stanze	Abitazioni	Stanze	Abitazioni	Stanze	Abitazioni	Stanze	Abitazioni	Stanze	Abitazioni	Stanze
001	BIENTINA	24	147	19	102	23	146	73	377	139	772	53	29
002	BUTI	42	170	41	202	38	199	107	448	228	1.019	26	11
003	CALCI	41	199	87	434	32	156	92	490	252	1.279	31	16
004	CALCINAIA	68	308	9	43	14	115	147	682	238	1.148	110	52
005	CAPANOLI	29	172	36	189	8	42	106	463	179	866	56	25
006	CASALE MARITTIMO	12	51	148	705	1	8	28	112	189	876	73	35
007	CASCIANA TERME	34	197	244	1.111	10	55	67	364	355	1.727	81	39
008	CASCINA	357	1.565	94	449	69	347	510	2.104	1.030	4.465	294	1.35
009	CASTELFRANCO DI SOTTO	115	524	183	893	12	55	201	995	511	2.467	126	64
010	CASTELLINA MARITTIMA	49	180	212	827	27	142	76	313	364	1.462	97	40
011	CASTELNUOVO DI VAL DI CECINA	169	767	196	882	36	181	59	284	460	2.114	45	20
012	CHIANNI	41	162	119	495	47	241	50	201	257	1.099	11	5
013	CRESPINA	30	147	122	532	47	253	83	374	282	1.306	51	20
014	FAUGLIA	47	199	149	786	26	147	86	452	308	1.584	72	34
015	GUARDISTALLO	31	138	72	258	19	91	40	155	162	642	10	5
016	LAJATICO	40	165	38	203	30	154	30	148	138	670	29	14
017	LARI	63	291	352	1.659	68	334	147	729	630	3.013	100	48
018	LORENZANA	13	56	139	616	16	98	34	199	202	969	19	8
019	MONTECATINI VAL DI CECINA	72	312	224	979	35	185	76	418	407	1.894	18	7
020	MONTESCUDAIO	32	117	111	442	59	309	40	191	242	1.059	94	38
021	MONTEVERDI MARITTIMO	13	44	111	381	40	148	51	234	215	807	14	6
022	MONTOPOLI IN VAL D'ARNO	99	454	63	407	25	132	151	685	338	1.678	82	42
023	ORCIANO PISANO	5	17	24	94	6	29	17	82	52	222	14	5
024	PALAI	55	227	201	985	65	301	146	733	467	2.246	33	16
025	PECCIOLI	96	411	164	799	50	333	96	388	406	1.931	37	21
026	PISA	1.271	4.755	2.097	9.341	214	856	2.784	9.988	6.366	24.940	1.845	6.15
027	POMARANCE	88	375	182	892	126	722	199	928	595	2.917	94	50
028	PONSACCO	129	556	31	180	14	52	129	596	303	1.384	117	56
029	PONTERA	211	845	79	347	65	303	339	1.460	694	2.955	211	88
030	RIPARBELLA	31	102	133	565	29	115	63	258	256	1.040	32	13
031	SAN GIULIANO TERME	199	911	248	1.237	71	307	455	1.893	973	4.348	174	81
032	SAN MINIATO	126	565	173	1.006	77	440	507	2.516	883	4.527	142	70
033	SANTA CROCE SULL'ARNO	195	879	60	278	40	157	158	725	453	2.039	198	90
034	SANTA LUCE	18	74	122	501	32	168	40	161	212	904	18	8
035	SANTA MARIA A MONTE	55	175	71	254	22	74	160	523	308	1.026	70	30
036	TERRICCIOLA	49	201	92	416	23	110	135	589	299	1.316	30	14
037	VECCHIANO	90	399	54	269	26	130	200	904	370	1.702	85	40
038	VICOPISANO	89	263	97	372	37	105	244	756	467	1.496	46	23
039	VOLTERRA	102	523	173	955	107	578	316	1.626	698	3.682	57	26
	TOTALE PROVINCIA	4.230	17.643	6.770	31.086	1.686	8.318	8.242	34.544	20.928	91.591	4.695	19.567

TAV. 22 - Abitazioni non occupate per servizio installato

Codice dei Comuni	COMUNI	TOTALE ABITAZIONI	ABITAZIONI CHE DISPONGONO DI					ABITAZIONI CHE NON DISPONGONO DI				
			Acqua potabile	Gabinetto	Bagno	Elettricità	Riscaldamento	Acqua potabile	Gabinetto	Bagno	Elettricità	Riscaldamento
001	BIENTINA	139	130	130	87	122	82	7	8	49	16	55
002	BUTI	228	163	205	93	159	140	62	22	132	67	83
003	CALCI	252	193	230	129	206	139	57	21	119	43	110
004	CALCINAIA	238	228	231	182	220	178	6	5	54	16	57
005	CAPANOLI	179	169	172	115	173	111	10	7	63	6	61
006	CASALE MARITTIMO	189	183	182	165	180	115	4	6	23	8	73
007	CASCIANA TERME	355	332	342	244	340	281	18	9	107	11	63
008	CASCINA	1.030	931	885	636	928	638	75	130	348	91	345
009	CASTELFRANCO DI SOTTO	511	459	465	353	449	346	29	27	134	42	129
010	CASTELLINA MARITTIMA	364	331	339	242	311	295	24	23	113	50	61
011	CASTELNUOVO DI VAL DI CECINA	460	405	440	210	360	407	49	17	245	95	45
012	CHIANNI	257	235	238	121	224	190	18	14	118	28	53
013	CRESPINA	282	179	159	116	194	110	18	39	78	3	84
014	FAUGLIA	308	263	293	219	283	209	43	13	83	25	94
015	GUARDISTALLO	162	143	156	108	146	101	18	6	51	16	59
016	LAJATICO	138	120	129	82	120	93	18	9	56	18	44
017	LARI	630	572	614	392	610	395	54	16	230	20	226
018	LORENZANA	202	191	196	137	191	159	11	6	65	11	42
019	MONTECATINI VAL DI CECINA	407	312	380	213	351	338	91	25	182	52	68
020	MONTESCUDAIO	242	212	232	176	206	184	28	10	65	36	55
021	MONTEVERDI MARITTIMO	215	130	182	69	151	64	84	33	145	64	151
022	MONTOPOLI IN VAL D'ARNO	338	300	333	208	302	205	38	3	126	35	122
023	ORCIANO PISANO	52	38	46	24	51	50	13	5	26	—	2
024	PALAIA	467	374	459	217	421	326	88	7	248	32	127
025	PECCIOLI	406	368	396	203	374	281	35	9	203	32	123
026	PISA	6.366	6.267	6.266	5.762	6.277	5.404	64	92	569	76	764
027	POMARANCE	595	504	540	331	490	318	90	55	263	104	275
028	PONSACCO	303	277	298	242	288	234	23	5	57	15	66
029	PONTEDERA	694	660	685	532	671	471	33	9	155	21	207
030	RIPARBELLA	256	222	242	161	231	209	34	14	95	24	47
031	SAN GIULIANO TERME	973	784	731	502	788	441	56	86	290	60	270
032	SAN MINIATO	883	747	847	540	783	517	120	33	325	97	318
033	SANTA CROCE SULL'ARNO	453	408	440	368	434	379	44	12	81	19	72
034	SANTA LUCE	212	184	191	114	188	161	26	21	97	24	48
035	SANTA MARIA A MONTE	308	130	129	110	134	95	6	9	27	9	31
036	TERRICCIOLA	299	287	292	132	270	126	11	5	163	26	167
037	VECCHIANO	370	344	324	224	350	236	26	46	146	19	130
038	VICOPIANO	467	77	90	64	94	34	16	17	39	6	48
039	VOLTERRA	698	572	625	378	571	346	101	56	295	104	289
	TOTALE PROVINCIA	20.928	18.424	19.134	14.201	18.641	14.408	1.548	930	5.665	1.421	5.064

Tav. 23 - Abitazioni non occupate per figura giuridica del proprietario

Codice dei Comuni	COMUNI	PERSONA FISICA		IMPRESE		COOPERATIVE EDILIZIE A PROPRIETÀ INDIVIDUALE E INDIVISA		STATO, REGIONI, PROVINCE, COMUNI, IACP		ENTI PREVIDENZIALI		ALTRO PROPRIETARIO	
		Abitazioni	Stanze	Abitazioni	Stanze	Abitazioni	Stanze	Abitazioni	Stanze	Abitazioni	Stanze	Abitazioni	Stanze
001	BIENTINA	125	694	5	32	2	12	4	22	—	—	3	12
002	BUTI	216	965	8	33	—	—	2	6	—	—	2	15
003	CALCI	249	1.261	—	—	—	—	2	6	—	—	1	12
004	CALCINAIA	228	1.101	5	29	—	—	1	5	—	—	4	13
005	CAPANNOLI	175	836	4	30	—	—	—	—	—	—	—	—
006	CASALE MARITTIMO	189	876	—	—	—	—	—	—	—	—	—	—
007	CASCIANA TERME	346	1.682	3	21	—	—	3	14	—	—	3	10
008	CASCINA	957	4.116	60	298	1	5	2	8	—	—	10	38
009	CASTELFRANCO DI SOTTO	462	2.236	38	186	2	11	4	17	—	—	5	17
010	CASTELLINA MARITTIMA	359	1.447	1	4	—	—	2	7	—	—	2	4
011	CASTELNUOVO DI VAL DI CECINA	426	1.959	22	116	—	—	3	12	—	—	9	27
012	CHIANNI	255	1.087	—	—	—	—	1	4	—	—	1	8
013	CRESPINA	262	1.210	15	78	—	—	1	3	—	—	4	15
014	FAUGLIA	289	1.492	3	11	1	5	—	—	—	—	15	76
015	GUARDISTALLO	142	545	19	95	1	2	—	—	—	—	—	—
016	LAJATICO	123	608	—	—	—	—	1	3	—	—	14	53
017	LARI	612	2.919	8	42	—	—	4	19	—	—	6	33
018	LORENZANA	198	897	2	20	—	—	1	50	—	—	1	2
019	MONTECATINI VAL DI CECINA	350	1.598	12	76	—	—	5	28	—	—	40	192
020	MONTESCUDAIO	235	1.026	6	29	—	—	—	—	—	—	1	4
021	MONTEVERDI MARITTIMO	189	679	23	115	—	—	1	4	1	4	1	5
022	MONTOPOLI IN VAL D'ARNO	302	1.504	4	22	—	—	14	67	—	—	18	85
023	ORCIANO PISANO	51	217	—	—	—	—	—	—	—	—	1	5
024	PALAIÀ	426	1.967	10	76	—	—	4	13	—	—	27	194
025	PECCIOLI	368	1.728	7	40	—	—	3	12	—	—	28	15
026	PISA	5.849	23.103	306	945	39	171	110	458	5	21	57	243
027	POMARANCE	515	2.531	47	217	4	15	13	57	—	—	16	9
028	PONSACCO	283	1.289	16	78	1	2	2	8	—	—	1	5
029	PONTERA	594	2.558	88	338	1	5	4	16	1	5	6	3
030	RIPARBELLA	247	1.004	7	27	—	—	2	9	—	—	—	—
031	SAN GIULIANO TERME	943	4.187	18	113	1	4	7	26	—	—	4	1
032	SAN MINIATO	840	4.281	28	168	—	—	1	2	2	12	12	6
033	SANTA CROCE SULL'ARNO	378	1.715	66	295	1	3	7	25	—	—	1	—
034	SANTA LUCE	196	827	2	9	—	—	1	5	—	—	13	6
035	SANTA MARIA A MONTE	290	954	13	61	—	—	2	5	—	—	3	—
036	TERRICCIOLA	289	1.280	5	18	—	—	3	12	—	—	2	—
037	VECCHIANO	350	1.595	8	32	—	—	4	16	—	—	8	5
038	VICOPIANO	454	1.455	4	16	—	—	7	18	—	—	2	—
039	VOLTERRA	644	3.294	14	151	—	—	26	117	1	4	13	11
	TOTALE PROVINCIA	19.406	84.723	877	3.821	54	235	247	1.074	10	46	334	1.69

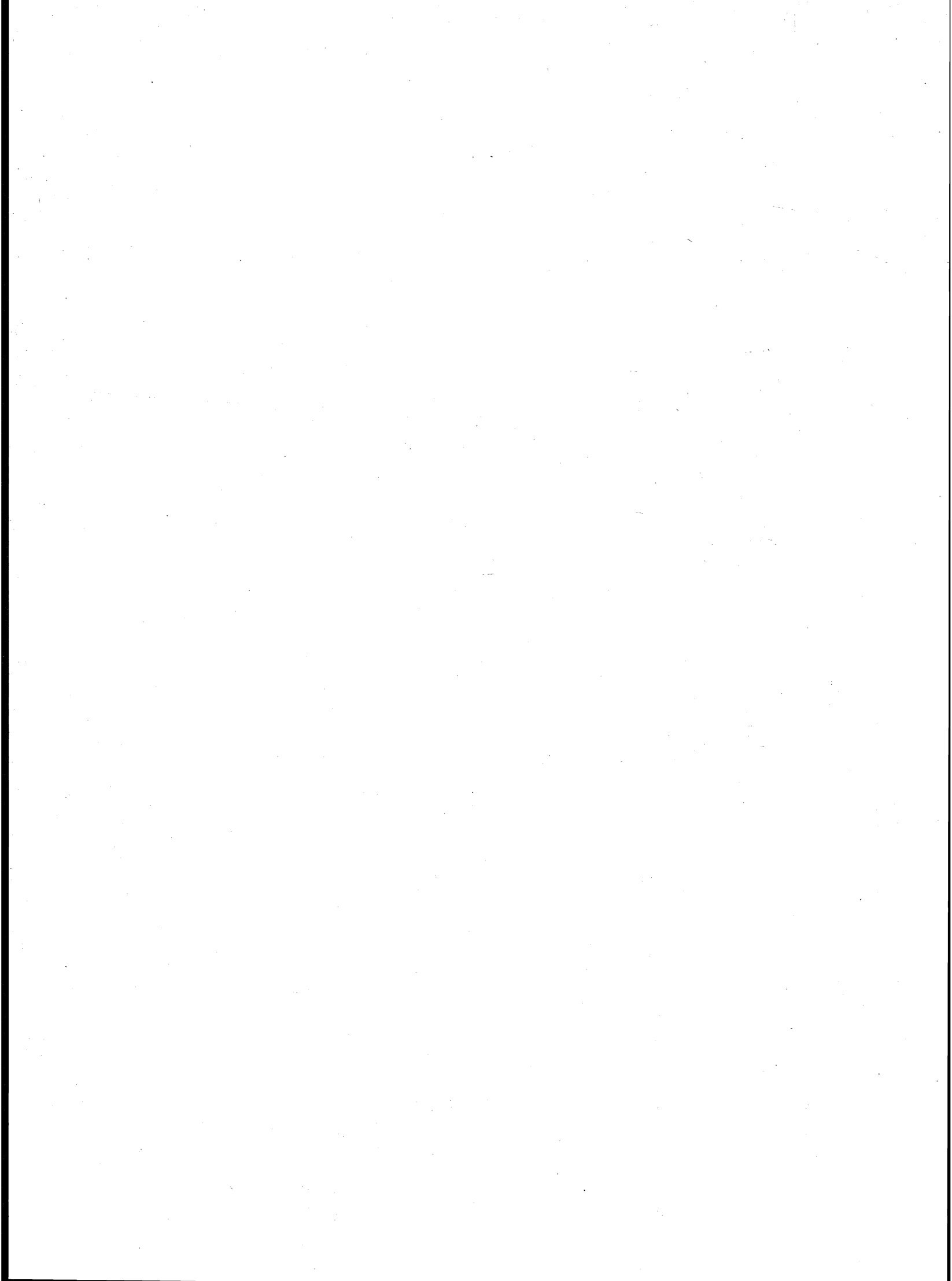

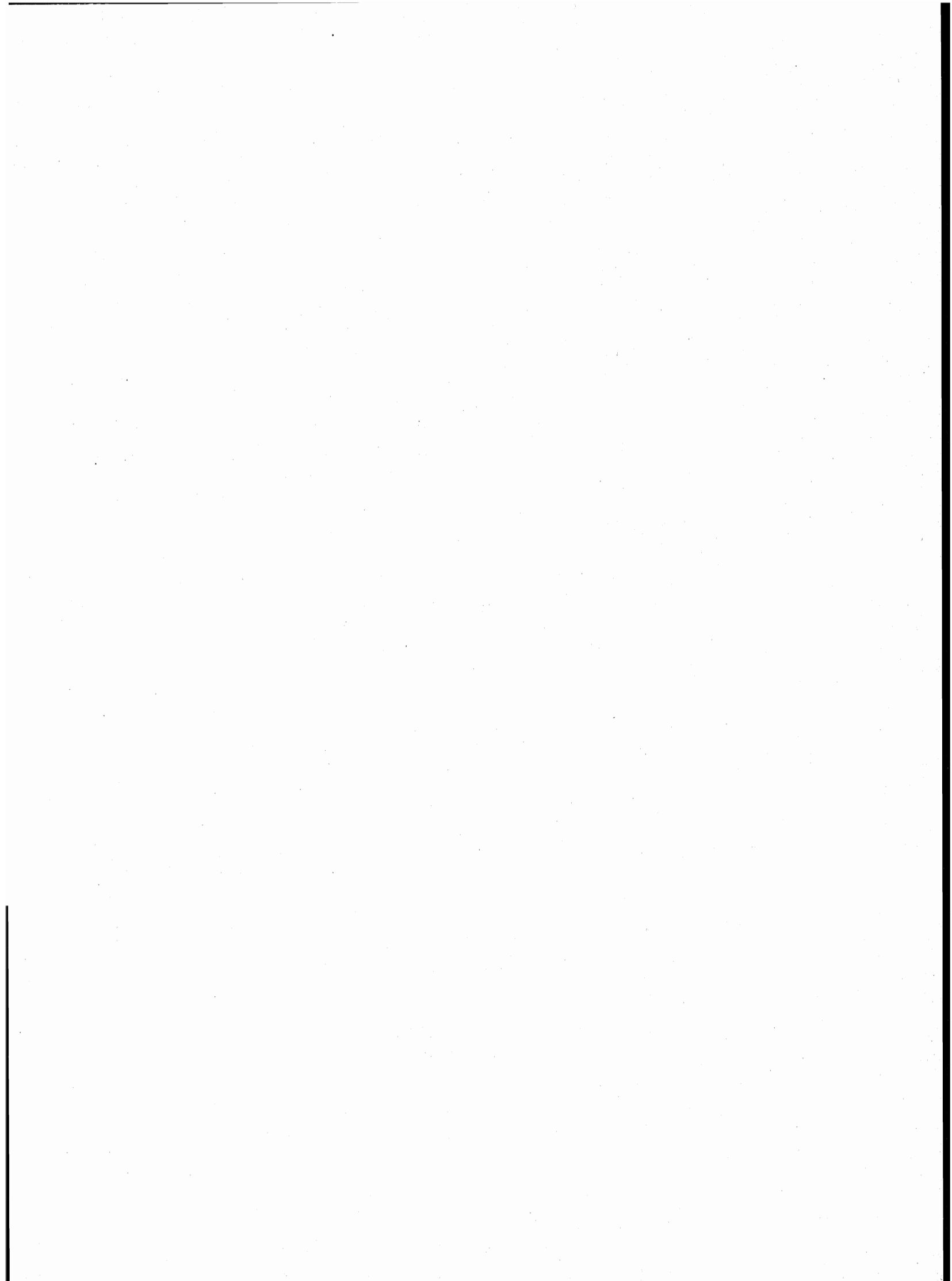

parte seconda
dati provinciali

TAV. 1 — Popolazione residente per singolo anno di età, sesso e stato civile

ETÀ (anni)	MASCHI						FEMMINE					
	CELIBI	CONIUGATI	VEDOVI	SEPARATI LEGALMENTE	DIVORZIATI	TOTALE	NUBILI	CONIUGATE	VEDOVE	SEPARATE LEGALMENTE	DIVORZIATE	TOTALE
0	1.779	—	—	—	—	1.779	1.620	—	—	—	—	1.620
1	1.730	—	—	—	—	1.730	1.661	—	—	—	—	1.661
2	1.912	—	—	—	—	1.912	1.775	—	—	—	—	1.775
3	2.062	—	—	—	—	2.062	1.916	—	—	—	—	1.916
4	2.240	—	—	—	—	2.240	2.051	—	—	—	—	2.051
meno di 5	9.723	—	—	—	—	9.723	9.023	—	—	—	—	9.023
5	2.304	—	—	—	—	2.304	2.222	—	—	—	—	2.222
6	2.407	—	—	—	—	2.407	2.321	—	—	—	—	2.321
7	2.604	—	—	—	—	2.604	2.582	—	—	—	—	2.582
8	2.658	—	—	—	—	2.658	2.440	—	—	—	—	2.440
9	2.698	—	—	—	—	2.698	2.535	—	—	—	—	2.535
5 - 9	12.671	—	—	—	—	12.671	12.100	—	—	—	—	12.100
10	2.721	—	—	—	—	2.721	2.629	—	—	—	—	2.629
11	2.555	—	—	—	—	2.555	2.458	—	—	—	—	2.458
12	2.683	—	—	—	—	2.683	2.485	—	—	—	—	2.485
13	2.662	—	—	—	—	2.662	2.451	—	—	—	—	2.451
14	2.662	—	—	—	—	2.662	2.577	—	—	—	—	2.577
10 - 14	13.283	—	—	—	—	13.283	12.600	—	—	—	—	12.600
15	2.644	—	—	—	—	2.644	2.675	—	—	—	—	2.675
16	2.817	15	1	3	—	2.836	2.648	46	2	—	—	2.696
17	2.723	20	—	1	—	2.744	2.657	68	2	—	—	2.727
18	2.668	27	4	—	—	2.699	2.391	180	3	2	—	2.576
19	2.433	52	1	1	—	2.487	2.237	303	2	—	—	2.542
15 - 19	13.285	114	6	5	—	13.410	12.608	597	9	2	—	13.216
20	2.583	99	1	1	—	2.684	2.045	581	2	4	1	2.633
21	2.445	173	2	1	—	2.621	1.691	817	7	8	—	2.523
22	2.373	323	—	4	—	2.700	1.381	1.081	3	12	—	2.477
23	1.994	463	—	4	—	2.461	1.114	1.239	4	21	2	2.380
24	1.665	739	2	7	—	2.413	883	1.486	5	22	—	2.396
20 - 24	11.060	1.797	5	17	—	12.879	7.114	5.204	21	67	3	12.409
25	1.454	1.007	—	15	1	2.477	706	1.786	8	37	3	2.540
26	1.219	1.280	—	24	—	2.523	560	1.885	3	41	3	2.492
27	996	1.420	2	17	1	2.436	405	1.947	5	33	—	2.390
28	761	1.570	1	14	4	2.350	322	1.954	8	43	1	2.328
29	617	1.763	2	27	6	2.415	280	1.989	6	54	8	2.337
25 - 29	5.047	7.040	5	97	12	12.201	2.273	9.561	30	208	15	12.087
30	515	1.888	3	37	1	2.444	259	2.110	10	43	11	2.433
31	482	2.037	7	36	3	2.565	252	2.384	7	44	8	2.695
32	411	2.258	4	57	2	2.732	232	2.517	17	45	9	2.820
33	419	2.426	3	57	5	2.910	192	2.632	30	44	9	2.907
34	298	2.510	5	48	13	2.874	226	2.734	17	67	8	3.052
30 - 34	2.125	11.119	22	235	24	13.525	1.161	12.377	81	243	45	13.907
35	346	2.607	5	62	7	3.027	202	2.869	41	76	15	3.203
36	232	1.990	5	45	2	2.274	142	2.124	33	34	16	2.349
37	214	2.096	6	38	6	2.360	153	2.242	28	37	7	2.467
38	217	2.126	4	36	7	2.390	140	2.218	39	34	13	2.444
39	207	2.009	9	40	7	2.272	107	2.215	47	39	14	2.422
35 - 39	1.216	10.828	29	221	29	12.323	744	11.668	188	220	65	12.885
40	214	2.130	10	40	14	2.408	134	2.303	62	29	14	2.542
41	264	2.391	16	43	9	2.723	161	2.510	62	48	20	2.801
42	243	2.444	14	49	7	2.757	140	2.663	73	27	15	2.918
43	217	2.560	17	31	9	2.834	129	2.681	91	40	12	2.953
44	215	2.326	14	27	6	2.588	144	2.461	92	33	4	2.734
40 - 44	1.153	11.851	71	190	45	13.310	708	12.618	380	177	65	13.948

segue TAV. 1 — Popolazione residente per singolo anno di età, sesso e stato civile

ETÀ (anni)	MASCHI						FEMMINE					
	CELIBI	CONIUGATI	VEDOVI	SEPARATI LEGALMENTE	DIVORZIATI	TOTALE	NUBILI	CONIUGATE	VEDOVE	SEPARATE LEGALMENTE	DIVORZIATE	TOTALE
45	220	2.181	14	38	10	2.463	135	2.250	91	20	13	2.509
46	224	2.309	18	28	7	2.586	131	2.252	140	30	12	2.565
47	200	2.247	13	22	11	2.493	144	2.174	123	35	10	2.486
48	217	2.217	13	18	14	2.479	152	2.175	121	23	14	2.485
49	180	2.150	26	26	5	2.387	148	2.241	146	25	13	2.573
45 - 49	1.041	11.104	84	132	47	12.408	710	11.092	621	133	62	12.618
50	220	2.353	24	24	9	2.630	166	2.358	178	24	21	2.747
51	224	2.366	41	21	11	2.663	163	2.264	194	25	12	2.658
52	216	2.272	32	20	9	2.549	188	2.279	215	20	19	2.721
53	217	2.307	32	19	10	2.585	190	2.226	258	11	18	2.703
54	188	2.388	51	24	9	2.660	196	2.196	260	17	16	2.685
50 - 54	1.065	11.686	180	108	48	13.087	903	11.323	1.105	97	86	13.514
55	189	2.191	46	21	5	2.452	178	2.097	286	20	17	2.598
56	193	2.311	49	18	14	2.585	207	2.130	324	16	20	2.697
57	181	2.339	65	21	11	2.617	245	2.125	371	20	14	2.775
58	137	2.245	70	13	8	2.473	235	2.148	414	14	15	2.826
59	154	2.369	65	19	12	2.619	256	2.159	508	15	12	2.950
55 - 59	854	11.455	295	92	50	12.746	1.121	10.659	1.903	85	78	13.846
60	181	2.294	88	16	8	2.587	248	2.112	518	10	18	2.906
61	169	2.611	88	13	4	2.885	248	2.127	683	11	14	3.083
62	83	1.220	69	7	4	1.383	133	1.044	351	10	9	1.547
63	58	967	54	6	5	1.090	131	844	329	5	4	1.313
64	79	1.050	59	10	4	1.202	104	823	359	6	4	1.296
60 - 64	570	8.142	358	52	25	9.147	864	6.950	2.240	42	49	10.145
65	102	1.304	87	13	4	1.510	149	1.083	480	6	8	1.726
66	110	1.720	137	6	8	1.981	176	1.451	688	12	13	2.340
67	125	1.760	128	4	7	2.024	191	1.412	754	7	5	2.369
68	121	1.794	148	14	4	2.081	220	1.479	815	6	9	2.529
69	111	1.648	161	11	5	1.936	204	1.201	858	7	2	2.272
65 - 69	569	8.226	661	48	28	9.532	940	6.626	3.595	38	37	11.236
70	89	1.509	197	10	1	1.806	219	1.183	863	8	3	2.276
71	95	1.472	220	7	2	1.796	231	1.117	944	5	5	2.302
72	97	1.412	222	4	5	1.740	229	992	1.034	5	8	2.268
73	75	1.254	220	8	2	1.559	199	926	1.020	2	2	2.149
74	69	1.098	239	1	1	1.408	162	707	1.002	4	3	1.878
70 - 74	425	6.745	1.098	30	11	8.309	1.040	4.925	4.863	24	21	10.873
75	71	1.028	229	6	1	1.335	166	759	991	4	2	1.922
76	74	908	238	8	1	1.229	159	566	949	3	6	1.683
77	46	749	247	2	—	1.044	149	505	914	6	2	1.576
78	58	654	225	3	—	940	165	408	908	—	2	1.483
79	34	581	237	1	3	856	123	337	897	—	1	1.358
75 - 79	283	3.920	1.176	20	5	5.404	762	2.575	4.659	13	13	8.022
80 - 84	113	1.642	979	5	1	2.740	479	919	3.597	2	1	4.998
85 - 89	30	478	599	1	—	1.108	247	230	1.975	2	1	2.455
90 - 94	10	81	204	—	—	295	60	25	582	1	—	668
95 - 99	2	5	29	—	—	36	5	1	92	—	—	98
100 E PIU'	—	1	6	—	—	7	2	1	5	—	—	8
TOTALE	74.525	106.234	5.807	1.253	325	188.144	65.464	107.351	25.946	1.354	541	200.656

TAV. 2 - Popolazione presente per singolo anno di età, sesso e stato civile

ETÀ (anni)	MASCHI						FEMMINE					
	CELIBI	CONIUGATI	VEDOVI	SEPARATI LEGALMENTE	DIVORZIATI	TOTALE	NUBILI	CONIUGATE	VEDOVE	SEPARATE LEGALMENTE	DIVORZIATE	TOTALE
0	1.774	—	—	—	—	1.774	1.619	—	—	—	—	1.619
1	1.740	—	—	—	—	1.740	1.663	—	—	—	—	1.663
2	1.930	—	—	—	—	1.930	1.782	—	—	—	—	1.782
3	2.051	—	—	—	—	2.051	1.914	—	—	—	—	1.914
4	2.247	—	—	—	—	2.247	2.053	—	—	—	—	2.053
meno di 5	9.742	—	—	—	—	9.742	9.031	—	—	—	—	9.031
5	2.294	—	—	—	—	2.294	2.211	—	—	—	—	2.211
6	2.413	—	—	—	—	2.413	2.313	—	—	—	—	2.313
7	2.610	—	—	—	—	2.610	2.584	—	—	—	—	2.584
8	2.654	—	—	—	—	2.654	2.450	—	—	—	—	2.450
9	2.706	—	—	—	—	2.706	2.546	—	—	—	—	2.546
5 - 9	12.677	—	—	—	—	12.677	12.104	—	—	—	—	12.104
10	2.717	—	—	—	—	2.717	2.642	—	—	—	—	2.642
11	2.557	—	—	—	—	2.557	2.454	—	—	—	—	2.454
12	2.681	—	—	—	—	2.681	2.487	—	—	—	—	2.487
13	2.654	—	—	—	—	2.654	2.458	—	—	—	—	2.458
14	2.666	—	—	—	—	2.666	2.572	—	—	—	—	2.572
10 - 14	13.275	—	—	—	—	13.275	12.613	—	—	—	—	12.613
15	2.650	—	—	—	—	2.650	2.699	—	—	—	—	2.699
16	2.808	16	1	3	—	2.828	2.652	45	2	—	—	2.699
17	2.743	21	—	1	—	2.765	2.671	69	2	—	—	2.742
18	3.136	27	4	—	—	3.167	2.432	186	4	2	—	2.624
19	3.970	56	1	1	—	4.028	2.332	305	2	—	—	2.639
15 - 19	15.307	120	6	5	—	15.438	12.786	605	10	2	—	13.403
20	3.249	95	1	1	—	3.346	2.201	586	4	4	1	2.796
21	2.831	172	2	1	1	3.007	1.907	816	8	9	—	2.740
22	2.739	324	—	4	—	3.067	1.585	1.073	3	12	2	2.675
23	2.366	481	—	6	—	2.853	1.338	1.224	5	21	2	2.590
24	1.973	747	2	7	—	2.729	1.047	1.499	5	25	—	2.576
20 - 24	13.158	1.819	5	19	1	15.002	8.078	5.198	25	71	5	13.377
25	1.736	1.016	—	18	1	2.771	821	1.798	8	41	3	2.671
26	1.413	1.276	—	25	—	2.714	630	1.888	3	45	5	2.571
27	1.111	1.437	3	16	2	2.569	445	1.968	6	33	2	2.454
28	821	1.584	1	18	2	2.426	372	1.944	7	47	1	2.371
29	706	1.764	3	30	6	2.509	324	1.996	6	59	8	2.393
25 - 29	5.787	7.077	7	107	11	12.989	2.592	9.594	30	225	19	12.460
30	563	1.889	3	37	3	2.495	285	2.111	10	43	14	2.463
31	513	2.041	7	37	4	2.602	264	2.383	8	44	9	2.708
32	420	2.258	4	59	2	2.743	240	2.528	17	46	11	2.842
33	415	2.432	2	58	4	2.911	206	2.645	29	42	8	2.930
34	308	2.515	5	46	15	2.889	234	2.750	18	68	8	3.078
30 - 34	2.219	11.135	21	237	28	13.640	1.229	12.417	82	243	50	14.021
35	357	2.605	5	68	7	3.042	201	2.885	41	75	14	3.216
36	226	1.988	5	48	2	2.269	142	2.123	33	33	15	2.346
37	224	2.098	6	40	9	2.377	152	2.243	28	38	8	2.469
38	224	2.140	3	39	8	2.414	138	2.219	40	34	14	2.445
39	212	2.012	8	37	10	2.279	105	2.213	48	39	15	2.420
35 - 39	1.243	10.843	27	232	36	12.381	738	11.683	190	219	66	12.896
40	213	2.136	11	40	14	2.414	141	2.303	61	29	13	2.547
41	265	2.406	18	42	10	2.741	160	2.512	61	47	20	2.800
42	242	2.438	14	51	8	2.753	137	2.671	75	27	15	2.925
43	219	2.556	19	30	10	2.834	131	2.674	93	39	12	2.949
44	215	2.332	14	28	6	2.595	145	2.476	90	33	4	2.748
40 - 44	1.154	11.868	76	191	48	13.337	714	12.636	380	175	64	13.969

segue TAV. 2 — Popolazione presente per singolo anno di età, sesso e stato civile

ETÀ (anni)	MASCHI						FEMMINE					
	CELIBI	CONIUGATI	VEDOVI	SEPARATI LEGALMENTE	DIVORZIATI	TOTALE	NUBILI	CONIUGATE	VEDOVE	SEPARATE LEGALMENTE	DIVORZIATE	TOTALE
45	219	2.181	12	38	10	2.460	135	2.265	92	20	13	2.525
46	217	2.316	18	28	11	2.590	134	2.258	140	30	14	2.576
47	200	2.250	13	20	14	2.497	146	2.184	124	34	10	2.498
48	221	2.214	12	19	15	2.481	156	2.172	123	23	13	2.487
49	181	2.161	27	27	4	2.400	147	2.250	151	27	14	2.589
45 - 49	1.038	11.122	82	132	54	12.428	718	11.129	630	134	64	12.675
50	212	2.348	24	24	9	2.617	162	2.390	177	23	20	2.772
51	225	2.376	39	20	10	2.670	164	2.283	195	25	12	2.679
52	214	2.283	32	21	8	2.558	180	2.279	217	19	19	2.714
53	208	2.320	32	18	11	2.589	186	2.250	257	9	16	2.718
54	181	2.399	51	24	8	2.663	192	2.212	267	16	16	2.703
50 - 54	1.040	11.726	178	107	46	13.097	884	11.414	1.113	92	83	13.586
55	176	2.206	48	21	6	2.457	181	2.100	284	21	17	2.603
56	188	2.324	52	18	15	2.597	203	2.142	323	14	20	2.702
57	174	2.357	66	20	12	2.629	237	2.130	372	20	14	2.773
58	137	2.262	66	14	8	2.487	238	2.149	414	14	15	2.830
59	148	2.394	67	20	13	2.642	263	2.167	512	15	13	2.970
55 - 59	823	11.543	299	93	54	12.812	1.122	10.688	1.905	84	79	13.878
60	176	2.299	91	18	8	2.592	236	2.129	532	9	18	2.924
61	162	2.626	91	13	4	2.896	251	2.144	688	11	16	3.110
62	77	1.220	69	7	4	1.377	132	1.060	358	10	10	1.570
63	62	977	54	6	5	1.104	135	848	325	5	4	1.317
64	75	1.062	60	10	4	1.211	107	836	360	4	5	1.312
60 - 64	552	8.184	365	54	25	9.180	861	7.017	2.263	39	53	10.233
65	100	1.309	85	12	4	1.510	146	1.088	485	5	8	1.732
66	107	1.748	142	6	8	2.011	178	1.462	693	12	14	2.359
67	120	1.776	129	4	7	2.036	187	1.421	767	7	4	2.386
68	118	1.808	152	15	5	2.098	222	1.481	834	6	9	2.552
69	108	1.646	163	11	7	1.935	206	1.216	858	7	2	2.289
65 - 69	553	8.287	671	48	31	9.590	939	6.668	3.637	37	37	11.318
70	91	1.512	195	10	2	1.810	223	1.192	874	10	4	2.303
71	95	1.487	222	7	2	1.813	227	1.120	953	5	5	2.310
72	95	1.422	232	5	6	1.760	220	1.000	1.052	7	7	2.286
73	69	1.270	218	9	2	1.568	196	926	1.021	2	2	2.147
74	67	1.104	244	1	1	1.417	153	707	1.002	5	3	1.870
70 - 74	417	6.795	1.111	32	13	8.368	1.019	4.945	4.902	29	21	10.916
75	71	1.029	227	6	1	1.334	157	762	993	4	2	1.918
76	69	917	244	8	1	1.239	161	570	959	3	5	1.698
77	45	760	248	2	—	1.055	140	507	928	5	3	1.583
78	51	653	226	3	—	933	158	413	910	—	2	1.483
79	31	581	237	1	3	853	125	338	894	—	1	1.358
75 - 79	267	3.940	1.182	20	5	5.414	741	2.590	4.684	12	13	8.040
80 - 84	109	1.639	988	5	1	2.742	471	926	3.611	1	1	5.010
85 - 89	28	483	593	1	—	1.105	243	232	1.958	1	1	2.435
90 - 94	12	78	202	—	—	292	59	26	574	2	—	661
95 - 99	2	5	29	—	—	36	4	1	90	—	—	95
100 E PIU'	—	1	6	—	—	7	2	1	5	—	—	8
TOTALE	79.403	106.665	5.848	1.283	353	193.552	66.948	107.770	26.089	1.366	556	202.729

TAV. 3 - Popolazione residente per sesso, classe di età e luogo di nascita

LUOGO DI NASCITA	Meno di 6 anni	6-13	14-18	19-24	25-44	45-64	65 e più	TOTALE
A — TOTALE								
Nello stesso Comune di residenza	9.621	17.188	12.779	14.091	44.209	46.716	34.499	179.103
In altro Comune della stessa Provincia	10.109	16.534	8.569	7.762	24.227	22.707	16.122	106.030
In altra Provincia della stessa Regione	2.527	3.876	2.457	2.819	12.588	11.331	7.181	42.779
Massa Carrara	49	75	68	147	898	830	454	2.521
Lucca	446	614	415	549	3.327	2.927	1.566	9.844
Pistoia	40	104	78	97	741	592	467	2.119
Firenze	1.282	2.060	1.069	1.008	2.817	2.650	1.899	12.785
Livorno	615	797	601	648	2.589	2.136	1.421	8.807
Arezzo	12	40	35	76	525	647	333	1.668
Siena	45	100	118	166	888	942	672	2.931
Grosseto	38	86	73	128	803	607	369	2.104
In altre Regioni	851	2.633	2.572	5.118	21.709	15.825	7.155	55.863
Piemonte	34	172	111	139	504	544	318	1.822
Valle d'Aosta	5	21	9	3	22	17	5	82
Lombardia	84	292	192	229	870	672	420	2.759
Trentino-Alto Adige	8	18	15	23	137	77	36	314
Bolzano-Bozen	7	12	10	15	54	24	5	127
Trento	1	6	5	8	83	53	31	187
Veneto	33	86	80	105	713	1.006	629	2.652
Friuli-Venezia Giulia	9	32	23	41	230	230	126	691
Liguria	63	192	131	174	709	623	389	2.281
Emilia-Romagna	41	111	112	139	815	876	578	2.672
Umbria	11	19	25	59	403	361	156	1.034
Marche	18	34	43	121	1.652	1.413	769	4.050
Lazio	60	250	207	349	1.245	946	446	3.503
Abruzzi	19	43	37	111	846	631	270	1.957
Molise	4	7	15	28	167	114	63	398
Campania	188	543	624	1.375	5.346	3.325	1.110	12.511
Puglia	80	191	169	421	1.434	808	264	3.367
Basilicata	31	89	143	353	1.063	561	175	2.415
Calabria	26	66	97	260	1.044	654	248	2.395
Sicilia	107	359	410	866	3.312	2.345	903	8.302
Sardegna	30	108	129	322	1.197	622	250	2.658
ITALIA	23.108	40.231	26.377	29.790	102.733	96.579	64.957	383.775
ESTERO	164	658	459	527	1.453	932	832	5.025
TOTALE	23.272	40.889	26.836	30.317	104.186	97.511	65.789	388.800
B — MASCHI								
Nello stesso Comune di residenza	4.999	8.686	6.508	7.357	23.403	23.980	14.936	89.869
In altro Comune della stessa Provincia	5.203	8.617	4.340	3.803	11.627	10.635	6.548	50.773
In altra Provincia della stessa Regione	1.314	2.022	1.206	1.282	5.009	4.693	2.563	18.089
Massa Carrara	22	46	25	61	265	311	150	880
Lucca	229	320	204	229	1.089	1.031	458	3.560
Pistoia	15	48	37	37	225	237	171	770
Firenze	685	1.059	527	444	1.189	1.173	733	5.810
Livorno	318	415	303	325	1.235	960	524	4.080
Arezzo	6	20	22	38	236	308	140	770
Siena	21	67	49	78	418	426	246	1.305
Grosseto	18	47	39	70	352	247	141	914
In altre Regioni	425	1.321	1.303	2.655	10.721	7.692	3.066	27.183
Piemonte	19	97	62	60	246	231	124	839
Valle d'Aosta	4	8	5	1	11	10	1	40
Lombardia	43	163	97	113	376	269	136	1.197
Trentino-Alto Adige	6	11	8	12	61	29	11	138
Bolzano-Bozen	5	9	4	10	25	9	—	62
Trento	1	2	4	2	36	20	11	76
Veneto	15	42	38	49	310	455	254	1.163
Friuli-Venezia Giulia	3	12	10	15	93	90	33	256
Liguria	29	85	59	78	295	256	137	939
Emilia-Romagna	21	50	55	63	368	358	195	1.110
Umbria	8	7	13	28	194	181	72	503
Marche	10	17	21	67	817	667	339	1.938
Lazio	29	124	115	196	636	483	185	1.768
Abruzzi	4	21	18	53	412	300	126	934
Molise	3	1	6	12	81	57	30	190
Campania	101	268	315	707	2.710	1.699	535	6.335
Puglia	30	91	90	235	735	429	118	1.728
Basilicata	16	43	64	196	543	274	79	1.215
Calabria	14	36	47	117	580	309	122	1.225
Sicilia	56	188	202	465	1.693	1.307	452	4.363
Sardegna	14	57	78	188	560	288	117	1.302
ITALIA	11.941	20.646	13.357	15.097	50.760	47.000	27.113	185.914
ESTERO	86	342	228	269	599	388	318	2.230
TOTALE	12.027	20.988	13.585	15.366	51.359	47.388	27.431	188.144

TAV. 4 - Popolazione residente in età da 6 anni in poi per grado di istruzione, sesso, classe di età, condizione professionale o non professionale

CLASSI DI ETÀ (anni) — CONDIZIONE	GRADO DI ISTRUZIONE											
	LAUREATI		DIPLOMATI		FORNITI DI LICENZA DI SCUOLA MEDIA INFERIORE		FORNITI DI LICENZA DI SCUOLA ELEMENTARE		ALFABETI PRIVI DI TITOLO DI STUDIO		ANALFABETI	
	MF	M	MF	M	MF	M	MF	M	MF	M	MF	M
TOTALE	11.773	7.029	38.674	19.941	77.334	44.213	163.931	76.113	65.614	26.402	8.202	2.419
6 - 10	—	—	—	—	—	—	1.684	865	23.817	12.176	94	47
11 - 14	—	—	—	—	4.889	2.346	15.259	7.983	351	209	34	24
15 - 19	—	—	2.509	951	21.640	11.096	2.310	1.275	110	51	57	37
20 - 24	161	54	10.434	5.028	10.795	6.079	3.677	1.620	157	61	64	37
25 - 44	7.630	4.247	18.435	10.088	25.274	15.154	48.961	20.630	3.418	1.050	468	190
45 - 54	1.693	1.113	3.210	1.725	6.777	4.493	32.870	15.963	6.307	1.926	770	275
55 - 64	1.344	929	2.348	1.322	4.555	3.128	28.869	13.730	7.806	2.449	962	335
65 e più	945	686	1.738	827	3.404	1.917	30.301	14.047	23.648	8.480	5.753	1.474
CONDIZIONE PROFESSIONALE	9.408	5.950	22.713	13.476	42.818	29.563	70.462	45.616	7.606	4.228	567	340
<i>-di cui disoccupati</i>	177	44	629	218	1.437	622	1.677	752	216	97	16	9
Imprenditori, liberi professionisti	1.150	1.010	1.050	919	996	875	1.459	1.169	35	19	—	—
Lavoratori in proprio	235	153	1.728	1.293	5.603	4.361	17.479	12.265	2.048	1.236	140	84
Coadiuvanti	61	34	492	253	1.488	824	3.256	907	351	63	20	9
Dirigenti e impiegati	7.716	4.602	15.611	8.119	10.937	6.566	3.776	2.524	28	16	—	—
Lavoratori dipendenti	246	151	3.832	2.892	23.794	16.937	44.492	28.751	5.144	2.894	407	247
Agricoltura	114	93	409	322	1.058	846	5.885	4.295	1.808	1.082	190	118
Imprenditori, liberi professionisti	29	26	42	36	43	36	90	72	4	4	—	—
Lavoratori in proprio	35	25	150	120	521	421	3.392	2.519	1.057	631	109	67
Coadiuvanti	6	6	39	27	129	102	356	81	127	14	14	6
Dirigenti e impiegati	29	27	114	90	84	69	64	53	—	—	—	—
Lavoratori dipendenti	15	9	64	49	281	218	1.983	1.570	620	433	67	45
Industrie	920	788	6.716	5.059	21.077	15.355	39.762	27.169	4.066	2.516	292	206
Imprenditori, liberi professionisti	43	43	151	138	306	281	655	582	—	—	—	—
Lavoratori in proprio	37	27	539	455	2.153	1.881	6.401	5.234	431	324	10	9
Coadiuvanti	7	4	119	77	408	273	830	278	56	9	3	2
Dirigenti e impiegati	692	626	3.667	2.555	2.718	1.630	1.272	989	12	8	—	—
Lavoratori dipendenti	141	88	2.240	1.834	15.492	11.290	30.604	20.086	3.567	2.175	279	195
Altre attività	8.374	5.069	15.588	8.095	20.683	13.362	24.815	14.152	1.732	630	85	16
Imprenditori, liberi professionisti	1.078	941	857	745	647	558	714	515	31	15	—	—
Lavoratori in proprio	163	101	1.039	718	2.929	2.059	7.686	4.512	560	281	21	8
Coadiuvanti	48	24	334	149	951	449	2.070	548	168	40	3	1
Dirigenti e impiegati	6.995	3.949	11.830	5.474	8.135	4.867	2.440	1.482	16	8	—	—
Lavoratori dipendenti	90	54	1.528	1.009	8.021	5.429	11.905	7.095	957	286	61	7
CONDIZIONE NON PROFESSIONALE	2.365	1.079	15.961	6.465	34.516	14.650	93.469	30.497	58.008	22.174	7.635	2.079
In cerca di prima occupazione	781	256	3.375	1.111	4.676	1.913	1.475	705	70	32	4	4
Scolari e studenti	95	49	6.592	3.403	16.612	8.316	17.453	9.119	24.220	12.412	—	—
Casalinghe	393	—	3.115	—	7.631	—	40.257	—	11.839	—	1.933	—
Ritirati dal lavoro	900	610	1.985	1.207	4.079	3.189	31.477	19.377	20.031	9.146	4.442	1.526
Altri	196	164	894	744	1.518	1.232	2.807	1.296	1.848	584	1.256	549

TAV. 5 - Popolazione residente attiva e non attiva per sesso e classe di età, attiva per

RAMI DI ATTIVITÀ ECONOMICA	CLASSI DI											
	Meno di 14		14 - 19		20 - 24		25 - 29		30 - 34		35 - 39	
	MF	M	MF	M	MF	M	MF	M	MF	M	MF	M
CONDIZIONE PROFESSIONALE	—	—	7.264	4.116	14.958	8.514	17.583	10.605	21.243	13.023	19.168	12.003
- di cui disoccupati	—	—	414	174	938	395	753	263	618	210	380	136
Imprenditori, liberi professionisti	—	—	9	8	191	149	591	477	729	606	586	494
Lavoratori in proprio	—	—	137	94	1.166	777	2.114	1.515	3.173	2.230	3.452	2.408
Coadiuvanti	—	—	275	201	565	331	592	266	721	222	659	174
Dirigenti e impiegati	—	—	675	195	3.817	1.360	5.658	2.616	7.263	4.039	5.761	3.422
Lavoratori dipendenti	—	—	6.168	3.618	9.219	5.897	8.628	5.731	9.357	5.926	8.710	5.505
Agricoltura	—	—	194	153	334	261	393	288	535	351	621	390
Imprenditori, liberi professionisti	—	—	—	—	12	11	9	8	22	19	32	27
Lavoratori in proprio	—	—	56	46	132	109	177	123	269	178	338	209
Coadiuvanti	—	—	58	52	53	48	51	34	57	20	43	9
Dirigenti e impiegati	—	—	5	3	26	13	27	19	26	20	32	27
Lavoratori dipendenti	—	—	75	52	111	80	129	104	161	114	176	118
Energia, gas e acqua	—	—	29	27	145	131	329	308	357	337	256	240
Imprenditori, liberi professionisti	—	—	—	—	—	—	—	—	—	—	—	—
Lavoratori in proprio	—	—	—	—	—	—	—	—	—	—	—	—
Coadiuvanti	—	—	—	—	—	—	—	—	—	—	—	—
Dirigenti e impiegati	—	—	2	—	24	12	78	60	121	104	125	112
Lavoratori dipendenti	—	—	27	27	121	119	251	248	236	233	131	128
Ind. estratt., trasf. min., chim.	—	—	206	169	543	370	674	500	796	589	1.044	816
Imprenditori, liberi professionisti	—	—	—	—	—	—	3	3	1	1	4	4
Lavoratori in proprio	—	—	1	—	37	22	27	19	40	33	59	57
Coadiuvanti	—	—	1	1	8	4	4	1	10	5	9	2
Dirigenti e impiegati	—	—	8	2	121	39	195	104	208	141	208	149
Lavoratori dipendenti	—	—	196	166	377	305	445	373	537	409	764	614
Ind. lavoraz. metalli, mecc. prec.	—	—	705	632	2.479	1.944	2.546	2.155	2.619	2.241	2.293	1.965
Imprenditori, liberi professionisti	—	—	—	—	—	—	4	2	5	5	10	7
Lavoratori in proprio	—	—	5	5	46	46	107	101	138	124	151	142
Coadiuvanti	—	—	7	7	17	14	10	5	18	7	19	8
Dirigenti e impiegati	—	—	38	12	281	138	467	329	502	418	402	358
Lavoratori dipendenti	—	—	655	608	2.135	1.746	1.958	1.718	1.956	1.687	1.711	1.450
Ind. alim., tess., pelli, legno	—	—	3.196	1.331	4.541	1.966	4.413	2.047	4.765	2.210	4.211	2.047
Imprenditori, liberi professionisti	—	—	2	2	9	6	48	38	79	72	109	99
Lavoratori in proprio	—	—	27	16	288	173	615	450	910	651	950	676
Coadiuvanti	—	—	63	45	123	67	125	41	165	52	152	39
Dirigenti e impiegati	—	—	155	53	676	242	585	278	451	254	294	204
Lavoratori dipendenti	—	—	2.949	1.215	3.445	1.478	3.040	1.240	3.160	1.181	2.706	1.023
Ind. costr., install. impianti	—	—	783	744	1.075	971	902	821	938	890	916	870
Imprenditori, liberi professionisti	—	—	1	1	20	18	26	25	38	37	44	42
Lavoratori in proprio	—	—	12	12	142	140	247	244	331	326	331	330
Coadiuvanti	—	—	30	30	51	49	32	31	9	8	18	11
Dirigenti e impiegati	—	—	33	13	124	44	133	76	94	73	80	51
Lavoratori dipendenti	—	—	707	688	738	720	464	445	466	446	443	433
Commercio, pubbl. esercizi	—	—	1.334	840	2.395	1.290	2.624	1.468	3.022	1.712	2.789	1.544
Imprenditori, liberi professionisti	—	—	4	3	84	64	131	116	200	158	170	136
Lavoratori in proprio	—	—	25	13	357	222	677	433	1.066	712	1.237	787
Coadiuvanti	—	—	104	60	281	132	340	139	429	118	379	94
Dirigenti e impiegati	—	—	164	53	664	225	718	315	634	318	438	224
Lavoratori dipendenti	—	—	1.037	711	1.009	647	758	465	693	406	565	311
Trasporti e comunicazioni	—	—	44	29	458	340	820	685	1.287	1.084	1.205	1.033
Imprenditori, liberi professionisti	—	—	—	—	1	1	2	1	1	1	4	—
Lavoratori in proprio	—	—	1	1	42	41	77	77	117	112	121	111
Coadiuvanti	—	—	3	2	12	12	13	12	10	6	13	8
Dirigenti e impiegati	—	—	12	3	124	49	271	162	486	331	436	303
Lavoratori dipendenti	—	—	27	23	279	237	457	433	673	634	631	601
Credito, assic.; serv. imprese	—	—	125	15	861	285	1.016	595	975	713	721	541
Imprenditori, liberi professionisti	—	—	2	2	56	45	234	190	212	185	164	141
Lavoratori in proprio	—	—	2	1	9	4	21	16	34	21	25	11
Coadiuvanti	—	—	2	1	3	1	5	—	11	3	7	—
Dirigenti e impiegati	—	—	117	10	766	213	713	351	676	470	485	361
Lavoratori dipendenti	—	—	2	1	27	22	43	38	42	34	40	21
Pubblica amm.ne; servizi	—	—	648	176	2.127	956	3.866	1.738	5.949	2.896	5.112	2.541
Imprenditori, liberi professionisti	—	—	—	—	9	4	134	94	171	128	49	31
Lavoratori in proprio	—	—	7	—	113	20	166	52	268	73	240	81
Coadiuvanti	—	—	7	3	17	4	12	3	12	3	19	—
Dirigenti e impiegati	—	—	141	46	1.011	385	2.471	922	4.065	1.910	3.261	1.621
Lavoratori dipendenti	—	—	493	127	977	543	1.083	667	1.433	782	1.543	791
In cerca di prima occupazione	—	—	4.937	1.944	2.893	1.108	1.390	483	587	218	263	91
TOTALE POP. ATTIVA	—	—	12.201	6.060	17.851	9.622	18.973	11.088	21.830	13.241	19.431	12.091
Scolari e studenti	41.473	21.296	18.216	9.186	4.352	2.238	1.362	798	212	121	44	21
Casalinghe	—	—	509	—	1.963	—	3.523	—	5.098	—	5.374	—
Ritirati dal lavoro	—	—	20	10	22	5	35	6	53	22	109	51
Altri	22.688	11.719	919	816	1.100	1.014	395	309	239	141	250	141
TOTALE POP. NON ATTIVA	64.161	33.015	19.664	10.012	7.437	3.257	5.315	1.113	5.602	284	5.777	221

ramo di attività economica e posizione nella professione; non attiva per condizione non professionale

ETÀ (anni)

40 - 44		45 - 49		50 - 54		55 - 59		60 - 64		65 - 69		70 e più	
MF	M	MF	M	MF	M	MF	M	MF	M	MF	M	MF	M
19.863	12.929	17.449	11.882	16.758	11.840	12.256	9.179	4.157	3.048	1.711	1.249	1.164	785
317	142	300	147	259	143	144	110	29	22	—	—	—	—
636	559	530	457	494	433	427	380	207	172	160	145	130	112
3.978	2.797	3.613	2.567	3.593	2.551	3.017	2.220	1.481	1.128	877	655	632	450
771	203	683	195	603	188	470	159	196	83	74	36	59	32
4.761	3.079	3.397	2.354	3.161	2.247	2.432	1.757	809	553	207	128	127	77
9.717	6.291	9.226	6.309	8.907	6.421	5.910	4.663	1.464	1.112	393	285	216	114
1.045	669	1.355	891	1.864	1.282	1.738	1.319	715	581	402	338	268	233
22	19	28	21	25	21	27	21	13	13	7	6	11	8
559	353	761	508	1.046	713	1.000	750	440	363	286	250	200	181
75	10	94	12	107	22	75	13	24	4	21	6	13	6
28	21	34	32	43	37	45	44	17	15	5	5	3	3
361	266	438	318	643	489	591	491	221	186	83	71	41	35
314	288	262	247	266	244	136	124	14	10	1	—	2	2
—	—	—	—	—	—	—	—	—	—	—	—	—	—
—	—	—	—	—	—	—	—	—	—	—	—	—	—
165	144	115	106	105	94	47	42	2	—	—	—	1	1
149	144	147	141	161	150	89	82	12	10	1	—	1	1
1.164	971	1.036	881	1.091	946	638	576	122	103	16	14	14	10
11	10	5	5	4	4	3	3	5	4	3	2	2	2
71	62	43	42	37	31	33	32	15	13	8	8	4	2
8	1	12	2	4	1	2	—	1	—	—	—	1	1
198	157	179	150	184	161	96	85	17	16	1	1	5	4
876	741	797	682	862	749	504	456	84	70	4	3	2	1
2.393	2.100	2.211	1.984	1.573	1.459	1.110	1.044	147	139	36	35	27	25
12	12	10	10	10	10	14	12	4	4	1	1	1	1
141	124	101	95	61	59	71	66	28	27	12	12	12	12
11	5	9	3	6	1	3	2	3	1	1	1	2	1
323	287	256	227	231	215	188	171	22	22	2	2	—	—
1.906	1.672	1.835	1.649	1.265	1.174	834	793	90	85	20	19	12	11
4.407	2.238	3.619	1.976	3.148	1.880	1.994	1.445	588	476	227	191	129	104
111	95	95	85	82	69	51	45	25	22	22	21	10	10
1.042	800	772	611	616	478	466	383	192	169	97	85	64	52
144	45	111	40	89	35	61	22	32	18	7	6	9	8
196	145	141	104	135	110	106	93	27	23	5	4	2	2
2.914	1.153	2.500	1.136	2.226	1.188	1.310	902	312	244	96	75	44	32
1.151	1.110	1.265	1.238	1.450	1.422	1.134	1.118	285	281	71	69	31	28
64	60	64	61	81	78	36	34	9	9	9	9	8	8
388	385	319	314	272	270	155	152	61	61	16	15	10	9
12	7	10	7	5	5	5	5	2	1	1	1	1	1
70	53	43	37	42	38	37	32	10	8	2	2	3	3
617	605	829	819	1.050	1.031	901	895	203	202	43	42	9	7
2.987	1.599	2.652	1.423	2.457	1.358	1.967	1.181	986	611	551	333	417	224
204	170	176	138	138	106	119	95	73	43	49	38	38	25
1.398	805	1.292	749	1.234	732	1.079	661	648	413	408	243	309	167
482	124	415	113	360	111	302	106	124	51	43	22	32	15
337	213	241	160	234	160	163	126	54	41	18	11	15	7
566	287	528	263	491	249	304	193	87	63	33	19	23	10
1.111	970	906	817	895	809	617	559	155	134	28	28	20	17
2	2	3	3	2	2	3	3	2	2	3	3	2	2
188	185	174	171	185	178	118	117	43	43	16	16	11	11
15	6	12	7	11	8	3	2	2	2	—	—	1	—
385	291	267	212	250	201	214	179	51	41	1	1	3	1
521	486	450	424	447	420	279	258	57	46	8	8	3	3
557	464	394	342	350	304	264	235	94	87	44	42	48	46
167	152	122	109	101	96	107	104	55	55	36	36	40	39
22	17	23	19	17	13	15	12	10	8	3	3	4	3
9	1	3	2	3	2	2	1	3	2	—	—	—	—
325	270	207	178	187	168	105	94	20	18	2	1	4	4
34	24	39	34	42	25	35	24	6	4	3	2	—	—
4.734	2.520	3.749	2.083	3.664	2.136	2.658	1.578	1.051	626	335	199	208	96
43	39	27	25	51	47	67	63	21	20	30	29	18	17
169	66	128	58	125	77	80	47	44	31	31	23	18	13
15	4	17	9	18	3	17	8	5	4	1	—	—	—
2.734	1.498	1.914	1.148	1.750	1.063	1.431	891	589	369	171	101	91	52
1.773	913	1.663	843	1.720	946	1.063	569	392	202	102	46	81	14
189	66	52	43	35	32	32	30	3	3	—	—	—	—
20.052	12.995	17.501	11.925	16.793	11.872	12.288	9.209	4.160	3.051	1.711	1.249	1.164	785
14	7	1	1	—	—	—	—	—	—	—	—	—	—
6.595	—	6.592	—	7.544	—	7.451	—	5.119	—	5.241	—	10.159	—
294	138	604	303	1.778	958	6.252	3.248	9.435	5.824	13.132	8.028	31.180	16.460
303	170	328	179	486	257	601	289	578	272	684	255	2.518	654
7.206	315	7.525	483	9.808	1.215	14.304	3.537	15.132	6.096	19.057	8.283	43.857	17.114

TAV. 6 - Popolazione residente attiva e non attiva per sesso e stato civile; attiva per ramo di

RAMI DI ATTIVITÀ ECONOMICA POSIZIONE NELLA PROFESSIONE	MASCHI					TOTALE
	CELIBI	CONIUGATI	VEDOVI	SEPARATI LEGALMENTE	DIVORZIATI	
CONDIZIONE PROFESSIONALE	20.869	76.270	799	1.014	221	99.173
- di cui disoccupati	869	803	9	52	9	1.742
Imprenditori, liberi professionisti	494	3.359	45	76	18	3.992
Lavoratori in proprio	2.360	16.559	244	177	52	19.392
Coadiuvanti	701	1.356	11	17	5	2.090
Dirigenti e impiegati	3.994	17.304	126	350	53	21.827
Lavoratori dipendenti	13.320	37.692	373	394	93	51.872
Agricoltura, caccia, foreste, pesca	1.213	5.356	136	36	15	6.756
Imprenditori, liberi professionisti	21	144	5	3	1	174
Lavoratori in proprio	637	3.038	84	16	8	3.783
Coadiuvanti	147	88	—	—	1	236
Dirigenti e impiegati	27	207	2	2	1	239
Lavoratori dipendenti	381	1.879	45	15	4	2.324
Energia, gas e acqua	340	1.597	4	14	3	1.958
Imprenditori, liberi professionisti	—	—	—	—	—	—
Lavoratori in proprio	—	—	—	—	—	—
Coadiuvanti	—	—	—	—	—	—
Dirigenti e impiegati	65	603	2	5	—	675
Lavoratori dipendenti	275	994	2	9	3	1.283
Industrie estrattive, trasformazione minerali, chimiche	964	4.877	43	50	11	5.945
Imprenditori, liberi professionisti	1	36	—	1	—	38
Lavoratori in proprio	40	265	2	6	2	315
Coadiuvanti	6	12	—	—	—	18
Dirigenti e impiegati	133	847	8	14	3	1.005
Lavoratori dipendenti	784	3.717	33	29	6	4.569
Industrie lavorazione metalli, meccanica precisione	3.806	11.706	81	104	26	15.723
Imprenditori, liberi professionisti	—	63	1	—	—	64
Lavoratori in proprio	101	688	9	12	3	813
Coadiuvanti	25	28	2	—	—	55
Dirigenti e impiegati	369	1.772	8	26	4	2.179
Lavoratori dipendenti	3.311	9.155	61	66	19	12.612
Industrie alimentari, tessili, pelli, legno, altre	4.396	13.238	126	118	27	17.905
Imprenditori, liberi professionisti	24	520	6	9	1	560
Lavoratori in proprio	474	4.016	29	21	4	4.544
Coadiuvanti	133	274	3	3	1	414
Dirigenti e impiegati	433	1.060	7	11	3	1.514
Lavoratori dipendenti	3.332	7.368	81	74	18	10.873
Industria costruzioni, installazioni impianti edilizia	2.354	7.016	80	92	20	9.562
Imprenditori, liberi professionisti	38	331	3	8	2	382
Lavoratori in proprio	280	1.933	17	26	2	2.258
Coadiuvanti	91	64	—	1	—	156
Dirigenti e impiegati	105	319	—	10	1	435
Lavoratori dipendenti	1.840	4.369	60	47	15	6.331
Commercio, pubblici esercizi; riparazioni di veicoli	3.162	10.077	128	176	44	13.587
Imprenditori, liberi professionisti	142	920	9	18	3	1.092
Lavoratori in proprio	632	5.112	87	74	26	5.931
Coadiuvanti	270	798	4	10	3	1.085
Dirigenti e impiegati	486	1.328	8	30	3	1.855
Lavoratori dipendenti	1.632	1.919	20	44	9	3.624
Trasporti e comunicazioni	837	5.548	43	70	12	6.510
Imprenditori, liberi professionisti	2	20	1	1	—	24
Lavoratori in proprio	108	950	6	4	2	1.070
Coadiuvanti	17	45	2	1	—	65
Dirigenti e impiegati	183	1.547	18	22	4	1.774
Lavoratori dipendenti	527	2.986	16	42	6	3.577
Credito e assicurazione; servizi imprese; noleggio	684	2.881	22	74	14	3.675
Imprenditori, liberi professionisti	186	918	14	27	9	1.154
Lavoratori in proprio	21	103	1	5	2	132
Coadiuvanti	3	11	—	—	—	14
Dirigenti e impiegati	440	1.652	4	40	2	2.138
Lavoratori dipendenti	34	197	3	2	1	237
Pubblica amministrazione; servizi pubblici e privati	3.113	13.974	136	280	49	17.552
Imprenditori, liberi professionisti	80	407	6	9	2	504
Lavoratori in proprio	67	454	9	13	3	546
Coadiuvanti	9	36	—	2	—	47
Dirigenti e impiegati	1.753	7.969	69	190	32	10.013
Lavoratori dipendenti	1.204	5.108	52	66	12	6.442
In cerca di prima occupazione	3.599	385	1	29	7	4.021
TOTALE POPOLAZIONE ATTIVA	24.468	76.655	800	1.043	228	103.194
Scolari e studenti	33.426	237	3	5	1	33.672
Casalinghe	—	—	—	—	—	—
Ritirati dal lavoro	1.922	28.134	4.743	174	82	35.055
Altri	14.709	1.208	261	31	14	16.223
TOTALE POPOLAZIONE NON ATTIVA	50.057	29.579	5.007	210	97	84.950

attività economica e posizione nella professione; non attiva per condizione non professionale

FEMMINE						MASCHI E FEMMINE					
NUBILI	CONIUGATE	VEDOVE	SEPARATE LEGALMENTE	DIVORZIATE	TOTALE	CELIBI E NUBILI	CONIUGATI	VEDOVI	SEPARATI LEGALMENTE	DIVORZIATI	TOTALE
12.059	38.881	2.308	865	288	54.401	32.928	115.151	3.107	1.879	509	153.574
732	1.552	44	67	15	2.410	1.601	2.355	53	119	24	4.152
112	515	49	19	3	698	606	3.874	94	95	21	4.690
704	6.499	524	70	44	7.841	3.064	23.058	768	247	96	27.233
282	3.241	49	4	2	3.578	983	4.597	60	21	7	5.668
4.666	10.746	373	346	110	16.241	8.660	28.050	499	696	163	38.068
6.295	17.880	1.313	426	129	26.043	19.615	55.572	1.686	820	222	77.915
199	2.352	141	12	4	2.708	1.412	7.708	277	48	19	9.464
2	28	4	—	—	34	23	172	9	3	1	208
96	1.289	91	2	3	1.481	733	4.327	175	18	11	5.264
15	412	7	1	—	435	162	500	7	1	1	671
13	37	2	—	—	52	40	244	4	2	1	291
73	586	37	9	1	706	454	2.465	82	24	5	3.030
33	96	17	3	4	153	373	1.693	21	17	7	2.111
—	—	—	—	—	—	—	—	—	—	—	—
—	—	—	—	—	—	—	—	—	—	—	—
26	72	6	3	3	110	91	675	8	8	3	785
7	24	11	—	1	43	282	1.018	13	9	4	1.326
301	1.009	62	16	11	1.399	1.265	5.886	105	66	22	7.344
—	2	1	—	—	3	1	38	1	1	—	41
13	42	4	—	1	60	53	307	6	6	3	375
1	41	—	—	—	42	7	53	—	—	—	60
126	267	8	9	5	415	259	1.114	16	23	8	1.420
161	657	49	7	5	879	945	4.374	82	36	11	5.448
649	1.534	124	90	19	2.416	4.455	13.240	205	194	45	18.139
1	4	—	1	1	7	1	67	1	1	1	71
3	56	—	1	—	60	104	744	9	13	3	873
1	48	2	—	—	51	26	76	4	—	—	106
193	321	7	11	1	533	562	2.093	15	37	5	2.712
451	1.105	115	77	17	1.765	3.762	10.260	176	143	36	14.377
4.141	12.693	335	129	35	17.333	8.537	25.931	461	247	62	35.238
5	72	5	1	—	83	29	592	11	10	1	643
163	1.279	39	11	3	1.495	637	5.295	68	32	7	6.039
47	613	6	1	—	667	180	887	9	4	1	1.081
522	708	11	16	2	1.259	955	1.768	18	27	5	2.773
3.404	10.021	274	100	30	13.829	6.736	17.389	355	174	48	24.702
157	259	6	13	4	439	2.511	7.275	86	105	24	10.001
2	13	2	—	1	18	40	344	5	8	3	400
3	22	—	—	1	26	283	1.955	17	26	3	2.284
1	19	—	—	—	20	92	83	—	1	—	176
110	116	2	6	2	236	215	435	2	16	3	671
41	89	2	7	—	139	1.881	4.458	62	54	15	6.470
1.877	7.967	558	125	67	10.594	5.039	18.044	686	301	111	24.181
27	222	32	12	1	294	169	1.142	41	30	4	1.386
303	3.068	358	40	30	3.799	935	8.180	445	114	56	9.730
196	1.977	30	1	2	2.206	466	2.775	34	11	5	3.291
611	1.146	26	30	12	1.825	1.097	2.474	34	60	15	3.680
740	1.554	112	42	22	2.470	2.372	3.473	132	86	31	6.094
235	730	43	21	7	1.036	1.072	6.278	86	91	19	7.546
1	—	—	—	—	1	3	20	1	1	—	25
3	18	2	—	1	24	111	968	8	4	3	1.094
1	29	—	—	—	30	18	74	2	1	—	95
171	510	26	15	4	726	354	2.057	44	37	8	2.500
59	173	15	6	2	255	586	3.159	31	48	8	3.832
710	997	29	32	6	1.774	1.394	3.878	51	106	20	5.449
33	105	1	3	—	142	219	1.023	15	30	9	1.296
8	38	2	3	2	53	29	141	3	8	4	185
3	29	2	—	—	34	6	40	2	—	—	48
661	766	15	24	3	1.469	1.101	2.418	19	64	5	3.607
5	59	9	2	1	76	39	256	12	4	2	313
3.757	11.244	993	424	131	16.549	6.870	25.218	1.129	704	180	34.101
41	69	4	2	—	116	121	476	10	11	2	620
112	687	28	13	3	843	179	1.141	37	26	6	1.389
17	73	2	1	—	93	26	109	2	3	—	140
2.233	6.803	270	232	78	9.616	3.986	14.772	339	422	110	19.629
1.354	3.612	689	176	50	5.881	2.558	8.720	741	242	62	12.323
4.647	1.594	36	70	13	6.360	8.246	1.979	37	99	20	10.381
16.706	40.475	2.344	935	301	60.761	41.174	117.130	3.144	1.978	529	163.955
31.428	540	7	24	3	32.002	64.854	777	10	29	4	65.674
2.084	52.580	10.082	276	146	65.168	2.084	52.580	10.082	276	146	65.168
2.928	12.783	11.971	97	80	27.859	4.850	40.917	16.714	271	162	62.914
12.318	973	1.542	22	11	14.866	27.027	2.181	1.803	53	25	31.089
48.758	66.876	23.602	419	240	139.895	98.815	96.455	28.609	629	337	224.845

TAV. 7 - Popolazione residente attiva in condizione professionale per

N. CLASSIFICAZIONE	RAMI E CLASSI DI ATTIVITÀ ECONOMICA	POSIZIONE			
		IMPRENDITORI E LIBERI PROFESSIONISTI		LAVORATORI IN PROPRIO	
		MF	M	MF	M
0	Agricoltura, caccia, foreste, pesca	208	174	5.264	3.783
01	Agricoltura e caccia	202	170	5.103	3.638
02	Foreste	—	—	58	53
03	Pesca	—	—	16	16
04	Attività connesse con agricoltura	6	4	87	76
1	Energia, gas e acqua	—	—	—	—
1A	Estrazione di combustibili - Industria petrolifera	—	—	—	—
11	Industria dell'estrazione e agglomerazione di combustibili solidi	—	—	—	—
12	Cokerie	—	—	—	—
13	Industria dell'estrazione di petrolio e gas naturali	—	—	—	—
14	Industria petrolifera	—	—	—	—
15	Industria dei combustibili nucleari	—	—	—	—
1B	Energia elettrica, gas e acqua	—	—	—	—
16	Industria produzione e distribuzione di energia elettrica e gas	—	—	—	—
17	Industria raccolta, depurazione e distribuzione di acqua	—	—	—	—
2	Industrie estrattive, manifatturiere per trasformazione minerali, chimiche	41	38	375	315
21	Industria dell'estrazione di minerali metalliferi	—	—	1	1
22	Industria della produzione e prima trasformazione dei metalli	1	1	11	10
23	Industria estrazione di minerali non metalliferi; torbiere	4	4	12	12
24	Industria della lavorazione di minerali non metalliferi	22	20	332	277
25	Industrie chimiche	14	13	19	15
26	Industria della produzione di fibre artificiali e sintetiche	—	—	—	—
3	Industrie manifatturiere per lavorazione metalli; meccanica di precisione	71	64	873	813
31	Industria della costruzione di prodotti in metallo	30	27	389	365
32	Industria costruzione e installazione di macchine e di materiale meccanico	20	19	168	153
33	Industria della costruzione, installazione e riparazione di macchine	1	1	9	8
34	Industria costruzione e installazione di impianti e riparazione di materiale elettrico	4	4	224	210
35	Industria costruzione e montaggio di autoveicoli	9	8	15	14
36	Industria della costruzione di altri mezzi di trasporto	5	3	26	25
37	Industria della costruzione di strumenti di precisione	2	2	42	38
4	Industrie manifatturiere alimentari, tessili, abbigliamento, mobilio, altre	643	560	6.039	4.544
41	Industrie alimentari	8	8	289	240
42	Industrie dello zucchero, delle bevande e del tabacco	2	2	49	31
43	Industrie tessili	12	9	588	96
44	Industrie delle pelli e del cuoio	259	243	1.205	1.075
45	Industrie delle calzature, di abbigliamento e affini	280	228	1.650	1.043
46	Industrie del legno e del mobile in legno	53	51	1.976	1.853
47	Industrie della carta; stampa ed editoria	21	13	136	103
48	Industrie della gomma e manufatti di materie plastiche	6	4	57	51
49	Industrie manifatturiere diverse	2	2	89	52
5	Industria costruzione e installazioni impianti per edilizia	400	382	2.284	2.258
50	Edilizia e genio civile	400	382	2.284	2.258
6	Commercio, pubblici esercizi; riparazioni di veicoli	1.386	1.092	9.730	5.931
6A	Commercio, pubblici esercizi e alberghi	1.386	1.092	8.758	4.995
61	Commercio all'ingrosso	231	200	542	422
62	Commercio all'ingrosso di materiali da recupero	4	4	23	18
63	Intermediari del commercio	625	567	645	570
64	Commercio al minuto alimentari, abbigliamento; farmacie	325	187	5.204	2.615
65	Commercio al minuto veicoli, carburanti, libri, articoli vari	95	70	1.237	737
66	Pubblici esercizi ed esercizi alberghieri	106	64	1.107	633
6B	Riparazioni di beni di consumo e di veicoli	—	—	972	936
67	Riparazioni di beni di consumo e di veicoli	—	—	972	936
7	Trasporti e comunicazioni	25	24	1.094	1.070
71	Ferrovie	—	—	4	4
72	Altri trasporti terrestri	15	14	1.027	1.006
73	Trasporti fluviali, lacuali e lagunari	—	—	1	1
74	Trasporti marittimi e cabotaggio	1	1	—	—
75	Trasporti aerei	—	—	—	—
76	Attività connesse ai trasporti	2	2	36	34
77	Agenzie di viaggio, intermediari dei trasporti, magazzini	6	6	26	25
79	Comunicazioni	1	1	—	—
8	Credito e assicurazione; servizi alle imprese; noleggio	1.296	1.154	185	132
8A	Credito e assicurazione	73	68	19	17
81	Istituti di credito	—	—	—	—
82	Assicurazione	73	68	19	17
8B	Servizi prestati alle imprese; noleggio	1.223	1.086	166	115
83	Ausiliari finanziari; servizi alle imprese	1.221	1.084	133	95
84	Noleggio di beni mobili	2	2	33	20
9	Pubblica amministrazione; servizi pubblici e privati	620	504	1.389	546
9A	Pubblica amministrazione	—	—	—	—
91	Pubblica amministrazione, difesa, sicurezza sociale	—	—	—	—
9B	Servizi pubblici e privati	620	504	1.389	546
92	Servizi di igiene, amministrazione di cimiteri	7	5	50	22
93	Istruzione	10	8	23	18
94	Ricerca e sviluppo	11	10	—	—
95	Sanità e servizi veterinari	458	383	79	66
96	Altri servizi sociali	8	—	—	—
97	Servizi ricreativi e culturali	103	82	40	21
98	Servizi personali	23	16	1.197	419
99	Rappresentanze diplomatiche, organizzazioni internazionali, forze armate alleate	—	—	—	—
	TOTALE	4.690	3.992	27.233	19.392

sesso, posizione nella professione, ramo e classe di attività economica

NELLA PROFESSIONE								N. CLASSIFI- CAZIONE
COADIUVANTI		DIRIGENTI E IMPIEGATI		LAVORATORI DIPENDENTI		TOTALE		
MF	M	MF	M	MF	M	MF	M	
671	236	291	239	3.030	2.324	9.464	6.756	0
657	227	195	164	2.682	2.017	8.839	6.216	01
4	2	1	1	166	158	229	214	02
1	1	—	—	12	11	29	28	03
9	6	95	74	170	138	367	298	04
—	—	785	675	1.326	1.283	2.111	1.958	1
—	—	69	57	127	118	196	175	1A
—	—	4	2	9	9	13	11	11
—	—	—	—	6	6	6	6	12
—	—	6	4	25	24	31	28	13
—	—	50	43	80	72	130	115	14
—	—	9	8	7	7	16	15	15
—	—	716	618	1.199	1.165	1.915	1.783	1B
—	—	711	614	1.155	1.121	1.866	1.735	16
—	—	5	4	44	44	49	48	17
60	18	1.420	1.005	5.448	4.569	7.344	5.945	2
—	—	7	7	75	72	83	80	21
3	—	52	38	314	275	381	324	22
2	1	62	41	531	495	611	553	23
49	15	569	439	3.252	2.855	4.224	3.606	24
6	2	729	480	1.275	871	2.043	1.381	25
—	—	1	—	1	1	2	1	26
106	55	2.712	2.179	14.377	12.612	18.139	15.723	3
54	28	268	181	1.727	1.554	2.468	2.155	31
17	10	218	151	1.118	1.047	1.541	1.380	32
3	2	125	100	49	46	187	157	33
17	8	153	117	484	449	882	788	34
6	3	235	188	1.336	1.164	1.601	1.377	35
6	3	1.691	1.428	9.580	8.288	11.308	9.747	36
3	1	22	14	83	64	152	119	37
1.081	414	2.773	1.514	24.702	10.873	35.238	17.905	4
148	52	118	65	433	302	996	667	41
14	5	116	80	250	129	431	247	42
99	40	147	71	2.090	278	2.936	494	43
150	56	649	418	4.390	2.970	6.653	4.762	44
380	126	877	448	12.050	2.972	15.237	4.817	45
244	114	614	288	4.313	3.431	7.200	5.737	46
22	9	147	85	600	424	926	634	47
10	4	67	37	487	314	627	410	48
14	8	38	22	89	53	232	137	49
176	156	671	435	6.470	6.331	10.001	9.562	5
176	156	671	435	6.470	6.331	10.001	9.562	50
3.291	1.085	3.680	1.855	6.094	3.624	24.181	13.587	6
3.210	1.030	3.609	1.835	4.758	2.407	21.721	11.359	6A
225	83	1.197	701	784	607	2.979	2.013	61
10	5	7	6	13	10	57	43	62
105	28	266	174	9	9	1.650	1.348	63
1.874	584	1.291	493	1.756	713	10.450	4.592	64
367	120	604	322	437	322	2.740	1.571	65
629	210	244	139	1.759	746	3.845	1.792	66
81	55	71	20	1.336	1.217	2.460	2.228	6B
81	55	71	20	1.336	1.217	2.460	2.228	67
95	65	2.500	1.774	3.832	3.577	7.546	6.510	7
—	—	693	629	1.020	984	1.717	1.617	71
90	62	297	201	1.487	1.467	2.916	2.750	72
—	—	5	5	7	7	13	13	73
—	—	21	20	52	45	74	66	74
—	—	53	45	16	16	69	61	75
1	—	186	157	217	200	442	393	76
4	3	110	62	158	142	304	238	77
—	—	1.135	655	875	716	2.011	1.372	79
48	14	3.607	2.138	313	237	5.449	3.675	8
16	4	2.053	1.515	101	56	2.262	1.660	8A
—	—	1.749	1.356	94	54	1.843	1.410	81
16	4	304	159	7	2	419	250	82
32	10	1.554	623	212	181	3.187	2.015	8B
29	9	1.526	599	197	166	3.106	1.953	83
3	1	28	24	15	15	81	62	84
140	47	19.629	10.013	12.323	6.442	34.101	17.552	9
—	—	6.721	4.761	5.170	3.966	11.891	8.727	9A
—	—	6.721	4.761	5.170	3.966	11.891	8.727	91
140	47	12.908	5.252	7.153	2.476	22.210	8.825	9B
8	2	25	15	683	255	773	299	92
6	—	9.553	3.284	1.585	634	11.177	3.944	93
—	—	494	372	84	69	589	451	94
8	2	1.417	715	1.822	817	3.784	1.983	95
—	—	1.020	602	328	127	1.356	729	96
28	16	248	162	385	218	804	499	97
90	27	44	27	2.189	283	3.543	772	98
—	—	107	75	77	73	184	148	99
5.668	2.090	38.068	21.827	77.915	51.872	153.574	99.173	

TAV. 8 - Popolazione residente attiva in condizione professionale per sesso e professione

N. CLASSIFICAZIONE	PROFESSIONI	MF	M	N. CLASSIFICAZIONE	PROFESSIONI	MF	M
1	Professioni liberali, tecniche, scientifiche, e assimilate	19.524	10.667	1.74	Altri ingegneri	270	270
1.1	Professori, insegnanti, e assimilati	7.743	2.328	1.75	Architetti	117	100
1.11	Professori universitari e assimilati	1.063	841	1.76	Geometri e periti edili	421	415
1.12	Professori di scuola secondaria superiore e assimilati	1.445	583	1.77	Periti industriali, periti chimici, e assimilati	243	221
1.13	Professori di scuola media e assimilati	1.581	400	1.78	Disegnatori tecnici e cartografi	436	417
1.14	Insegnanti di scuola elementare e assimilati	2.827	218	1.79	Tecnici di impianti nucleari	8	7
1.15	Presidi, capi di istituti di istruzione, direttori didattici	83	55	1.8	Matematici, statistici, economisti e commercialisti	429	335
1.16	Insegnanti non altrove classificati	734	225	1.81	Matematici, statistici, economisti, sociologi	14	14
1.17	Cultori di discipline non altrove classificati	10	6	1.82	Commercialisti e assimilati	415	321
1.2	Scrittori, giornalisti, artisti, e assimilati	366	276	1.9	Impiegati tecnici	3.128	2.664
1.21	Scrittori, giornalisti e pubblicisti	65	49	1.91	Tecnici con mansioni direttive e di concetto (escluse le professioni agricole)	1.328	1.169
1.22	Pittori, scultori, e assimilati	139	100	1.92	Tecnici con mansioni esecutive (escluse le professioni agricole)	1.800	1.495
1.23	Registi, direttori artistici, coreografi e tecnici dello spettacolo	19	11	2	Professioni amministrative e assimilate	24.224	15.712
1.24	Musicisti, orchestrali, artisti lirici, attori	52	37	2.1	Imprenditori e direttori imprese e pubblica amministrazione	1.734	1.489
1.25	Artisti di varietà e assimilati	21	9	2.11	Imprenditori titolari e amministratori delegati di imprese industriali, dei trasporti, del credito e dei servizi	1.272	1.114
1.26	Atleti, allenatori, e assimilati	70	70	2.12	Imprenditori titolari e amministratori delegati di imprese commerciali	238	177
1.3	Membri del clero e assimilati	151	145	2.13	Imprenditori titolari e amministratori delegati di pubblici esercizi	21	16
1.31	Arcivescovi, vescovi diocesani e superiori generali	15	9	2.14	Direttori e categorie similari delle industrie, trasporti, credito e servizi	109	101
1.32	Parroci e altri sacerdoti addetti alla cura delle anime	130	130	2.15	Direttori e categorie similari del commercio	35	32
1.33	Ministri di culti non cattolici	6	6	2.16	Direttori e categorie similari dei pubblici esercizi	29	24
1.4	Medici, farmacisti, ostetriche, infermieri e tecnici sanitari	5.322	2.738	2.17	Direttori generali e categorie similari della pubblica amministrazione	30	25
1.41	Medici chirurghi generici	1.068	875	2.2	Impiegati amministrativi con mansioni direttive e di concetto	9.749	5.704
1.42	Medici chirurghi specialisti	277	200	2.21	Impiegati amministrativi con mansioni direttive e di concetto	5.889	3.633
1.43	Dentisti	61	54	2.22	Bibliotecari, impiegati di archivio, e assimilati	142	56
1.44	Farmacisti	199	95	2.23	Cancellieri e ufficiali giudiziari	80	43
1.45	Ostetriche	88	—	2.24	Capistazione e assimilati	156	141
1.46	Infermieri e assimilati	3.049	1.267	2.25	Titolari uffici postali, telegrafici, e assimilati	38	23
1.47	Operatori radiografici, ottici, odontotecnici, e assimilati	249	189	2.26	Analisti e programmatori di calcolatori elettronici e di macchine contabili	271	209
1.48	Assistenti, tecnici sanitari, e assimilati	331	58	2.27	Capitreno e assimilati	160	153
1.5	Magistrati, avvocati, notai	303	273	2.28	Cassieri di negozio	109	19
1.51	Magistrati e giuristi	34	32	2.29	Contabili, economisti, cassieri non altrove classificati	2.904	1.431
1.52	Avvocati e procuratori legali	241	218	2.3	Impiegati amministrativi con mansioni esecutive	9.773	5.586
1.53	Notai	28	23	2.31	Dattilografi e stenografi	474	88
1.6	Agronomi, veterinari e biologi	230	174	2.32	Operatori di macchine contabili e calcolatrici	67	38
1.61	Agronomi: periti agrari, forestali, zootecnici; e assimilati	112	95	2.33	Operatori di macchine perforatrici	114	44
1.62	Veterinari	58	51	2.34	Operatori di calcolatori elettronici, di macchine tradizionali, e assimilati	143	80
1.63	Biologi, zoologi, naturalisti	60	28	2.35	Fattorini e bigliettai	54	48
1.7	Fisici, chimici, ingegneri, geometri, periti industriali, disegnatori e cartografi	1.852	1.734				
1.71	Fisici, astronomi, geologi	96	82				
1.72	Chimici	188	149				
1.73	Ingegneri edili	73	73				

segue TAV. 8 — Popolazione residente attiva in condizione professionale per sesso e professione

N. CLASSIFICAZIONE	PROFESSIONI	MF	M	N. CLASSIFICAZIONE	PROFESSIONI	MF	M
2.36	Portalettere e fattorini postali	455	340	4.2	Fonditori, laminatori, e assimilati	665	580
2.37	Telefonisti e telegrafisti	370	215	4.21	Fonditori, fornaioli e formatori	443	396
2.38	Pesatori e misuratori	16	12	4.22	Laminatori e trafilatori	130	110
2.39	Impiegati amministrativi non altrove classificati	8.080	4.721	4.23	Galvanoplastieri, cementatori e temperatori	92	74
2.4	Membri dei corpi armati dello stato	1.174	1.174	4.3	Fabbriferrai, tornitori, incisori, orafi, argentieri, e assimilati	10.230	8.941
2.41	Ufficiali	352	352	4.31	Fabbriferrai e fucinatori	272	250
2.42	Sottufficiali	783	783	4.32	Alesatori, fresatori e tornitori	1.569	1.457
2.43	Graduati e militari di carriera	39	39	4.33	Finitori e pulitori di prodotti meccanici	430	388
2.5	Membri dei corpi di polizia e sicurezza interna	1.794	1.759	4.34	Utensilisti ed attrezzisti di officina	171	160
2.51	Ufficiali dei carabinieri, di polizia, della guardia di finanza, dei vigili del fuoco, e assimilati	54	49	4.35	Incisori di metalli, orafi e argentieri	73	54
2.52	Ispettori generali di P. S., questori, commissari di polizia, e assimilati	11	10	4.36	Operai metallurgici non altrove classificati	7.715	6.632
2.53	Sottufficiali dei carabinieri, di polizia, della guardia di finanza, dei vigili del fuoco, e assimilati	345	339	4.4	Meccanici montatori, riparatori, di precisione, e assimilati	4.389	3.946
2.54	Carabinieri, agenti di polizia, guardie di finanza, vigili del fuoco e assimilati	1.384	1.361	4.41	Meccanici generici e riparatori meccanici	2.808	2.680
3	Professioni inerenti all'agricoltura, alla silvicoltura, all'allevamento del bestiame e alla pesca	9.180	6.535	4.42	Meccanici montatori	1.129	861
3.1	Conduttori e direttori di aziende agricole, forestali e zootecniche	6.074	4.129	4.43	Meccanici e riparatori meccanici di protesi	42	28
3.11	Conduttori di aziende ad ordinamento produttivo misto e assimilati	5.587	3.739	4.44	Meccanici di precisione e orologiai	242	222
3.12	Conduttori di aziende ad ordinamento produttivo specializzato e assimilati	276	208	4.45	Lubrificatori e pulitori	168	155
3.13	Conduttori allevatori e assimilati	129	105	4.5	Carpentieri in ferro, saldatori, e assimilati	2.336	2.206
3.14	Direttori e categorie similari delle aziende agricole, forestali e zootecniche	82	77	4.51	Carpentieri in ferro	349	334
3.2	Lavoratori agricoli, conducenti di macchine agricole, pastori, e assimilati	2.873	2.188	4.52	Saldatori	942	885
3.21	Lavoratori agricoli generici	1.602	1.016	4.53	Lamieristi e ramai	1.045	987
3.22	Lavoratori agricoli specializzati	784	702	4.6	Frantumatori, cementieri e operai addetti alla lavorazione dei minerali non metalliferi	2.940	2.488
3.23	Conducenti di macchine agricole	309	305	4.61	Frantumatori, cementieri, e assimilati	51	48
3.24	Pastori e guardiani di animali	178	165	4.62	Tagliatori, levigatori, modellatori, di pietre, e assimilati	682	567
3.3	Lavoratori forestali e carbonai	211	197	4.63	Vetrai	1.336	1.271
3.31	Lavoratori forestali e boschivi	208	195	4.64	Ceramisti e terracottai	351	200
3.32	Carbonai	3	2	4.65	Fornaci di laterizi	224	206
3.4	Pescatori, cacciatori, e assimilati	22	21	4.66	Molatori, lucidatori e smerigliatori di pietre e vetro	47	39
3.41	Pescatori e assimilati	22	21	4.67	Incisori, decoratori, mosaicisti, di pietre, ceramiche e vetro	249	157
3.42	Cacciatori	—	—	5	Professioni inerenti alla trasformazione dei prodotti	34.382	17.528
4	Professioni inerenti alla estrazione ed alla lavorazione dei minerali e dei loro prodotti	20.996	18.566	5.1	Panettieri, pastai, dolciari, macellatori, casari, vinificatori, e assimilati	1.382	922
4.1	Sondatori, perforatori, minatori, e assimilati	436	405	5.11	Mugnai e risieri	74	59
4.11	Sondatori e perforatori	186	185	5.12	Panettieri e pastai	467	343
4.12	Minatori e cavatori	112	105	5.13	Pasticcieri, caramellai, e assimilati	301	174
4.13	Manovali di miniera e di cava	23	23	5.14	Zuccherieri	11	8
4.14	Operai addetti alla estrazione e alla preparazione dei minerali non altrove classificati	115	92	5.15	Macellatori, insaccatori, salatori, e assimilati	201	149
				5.16	Conservieri	28	14
				5.17	Casari	51	33
				5.18	Vinificatori, birrai, lavoratori delle acque minerali, delle bevande alcoliche e analcoliche	118	80
				5.19	Cernitori di prodotti agricoli e addetti alla lavorazione dei prodotti alimentari non altrove classificati	131	62

segue TAV. 8 — Popolazione residente attiva in condizione professionale per sesso e professione

N. CLASSIFICAZIONE	PROFESSIONI	MF	M	N. CLASSIFICAZIONE	PROFESSIONI	MF	M
5.2	Selezionatori, condizionatori e confezionatori del tabacco	48	18	5.77	Pirotecnici e artificieri	28	19
5.21	Condizionatori del tabacco	12	5	5.78	Profumisti, saponieri, e assimilati	36	20
5.22	Sigarai, sigarettai e altri confezionatori del tabacco	36	13	5.79	Sorveglianti di apparecchi chimici e altri addetti alle lavorazioni chimiche non altrove classificati	937	697
5.3	Filatori, tessitori, tintori, e assimilati	696	178	5.8	Cartai, cartotecnici, tipografi, legatori, fotografi, e assimilati	869	628
5.31	Cernitori, essiccatori, lavatori, cardatori, e assimilati	26	18	5.81	Cartai e cartonai	142	113
5.32	Filatori	21	6	5.82	Cartotecnici	115	62
5.33	Tessitori	265	41	5.83	Addetti alla lavorazione e fabbricazione della carta non altrove classificati	5	4
5.34	Finitori di filati e tessuti	139	28	5.84	Compositori	287	223
5.35	Candeggiatori e tintori di filati e tessuti	34	17	5.85	Impressori	40	26
5.36	Stampatori di tessuti	8	6	5.86	Litografi, zincografi	80	57
5.37	Operai tessili non altrove classificati	203	62	5.87	Fotografi e fototecnici	152	118
5.4	Maglieristi, sarti, cappellai, tappezzieri	6.449	741	5.88	Legatori	42	20
5.41	Biancheristi e camiciari	1.059	38	5.89	Addetti alle lavorazioni poligrafiche e di legatoria non altrove classificati	6	5
5.42	Maglieristi e calzettai	2.047	216	5.9	Verificatori, imballatori, e assimilati	744	353
5.43	Sarti e confezionatori di pellicce	1.938	167	5.91	Verificatori di prodotti	162	122
5.44	Cravattai, cappellai, guantai, e assimilati	71	10	5.92	Imballatori, inscatolatori, imbottiglieri, e assimilati	582	231
5.45	Ricamatrici, ornatori, e assimilati	469	24	6	Professioni inerenti alle costruzioni edili e all'installazione ed esercizio impianti elettricità, gas, acqua	11.842	11.502
5.46	Bottonieri e assimilati	40	25	6.1	Capimastri, muratori, decoratori, conduttori di macchine edili, e assimilati	7.507	7.325
5.47	Tappezzieri e materassai	356	212	6.11	Capimastri	170	164
5.48	Lavoratori dell'abbigliamento e dell'arredamento non altrove classificati	469	49	6.12	Muratori	4.065	3.997
5.5	Conciatori, calzolai, pellettieri, e assimilati	15.836	7.761	6.13	Armatori cementisti e ferraioli	103	100
5.51	Conciatori e tintori di pelli, simipelli e cuoio	4.814	3.713	6.14	Stuccatori, decoratori, pittori edili	573	552
5.52	Calzolai	9.641	3.564	6.15	Pavimentatori edili, stradali, e assimilati	198	194
5.53	Borsettai, valigiai, e assimilati	590	124	6.16	Armatori di gallerie, di linee ferrotramviarie, e assimilati	12	11
5.54	Addetti alla lavorazione delle pelli, simipelli e del cuoio non altrove classificati	791	360	6.17	Conduttori di macchine edili e assimilati	329	321
5.6	Segatori, tornitori, falegnami, mobiliari, e assimilati	6.832	5.783	6.18	Cantonieri stradali e ferroviari	370	351
5.61	Segatori e piallatori del legname	149	118	6.19	Manovali edili, sterratori, e assimilati	1.687	1.635
5.62	Falegnami e mobiliari in legno e formica	4.770	4.231	6.2	Elettricisti, elettrotecnici, radiotecnici, e assimilati	3.081	2.949
5.63	Tornitori, intagliatori, incisori, del legno, e assimilati	367	301	6.21	Centralisti e cabinisti	262	239
5.64	Liutai e assimilati	15	12	6.22	Elettricisti	1.770	1.724
5.65	Bottai, carradori, e assimilati	49	42	6.23	Elettrotecnici	636	595
5.66	Carpentieri in legno	364	357	6.24	Tecnici della radio, della televisione, del cinema e operatori di proiezione	108	102
5.67	Mobiliari in canna, vimini e giunchi, cestai, canestrai, stuoiai, e assimilati	184	80	6.25	Installatori impianti di telecomunicazione	269	255
5.68	Verniciatori e lucidatori del legno e paglia	693	458	6.26	Addetti alla installazione ed esercizio di impianti elettrici non altrove classificati	36	34
5.69	Addetti alla lavorazione del legno e dei materiali legnosi non altrove classificati	241	184	6.3	Gasisti, idraulici e termoidraulici	1.254	1.228
5.7	Analizzatori, petrolieri, gommai, profumisti, e assimilati	1.526	1.144	6.31	Posatori di tubi	32	30
5.71	Analizzatori, campionatori, dosatori, e assimilati	158	115	6.32	Gasisti	10	10
5.72	Coloristi	28	22	6.33	Idraulici, stagnini e termoidraulici	1.120	1.099
5.73	Petrolieri	38	35	6.34	Conduttori di impianti termici e assimilati	92	89
5.74	Gommai	126	115				
5.75	Plasticisti	149	115				
5.76	Fiammiferai	26	6				

segue TAV. 8 — Popolazione residente attiva in condizione professionale per sesso e professione

N. CLASSIFICAZIONE	PROFESSIONI	MF	M	N. CLASSIFICAZIONE	PROFESSIONI	MF	M
7	Professioni inerenti al commercio e ai pubblici esercizi	18.697	9.526	8.32	Motoristi di aviazione a terra	4	4
7.1	Esercenti di negozio e assimilati	9.386	4.637	8.33	Addetti ai trasporti aerei non altrove classificati	55	51
7.11	Commercianti e esercenti di negozio	8.348	4.004	8.4	Noleggiatori di mezzi di trasporto, spedizionieri e altri lavoratori delle attività ausiliarie dei trasporti non altrove classificati	39	30
7.12	Esercenti di edicole e negozi di giornali	85	34	8.41	Noleggiatori di mezzi di trasporto	27	20
7.13	Commercianti ambulanti	953	599	8.42	Spedizionieri e sdoganatori	10	8
7.2	Assistenti di vendita, commessi, rappresentanti di commercio, e assimilati	5.091	3.007	8.43	Palombari e assimilati	2	2
7.21	Assistenti di vendita e assimilati	66	40	8.5	Facchini e altri lavoratori dei trasporti non altrove classificati	512	480
7.22	Commessi di vendita e banconieri	2.576	898	8.51	Facchini, caricatori e scaricatori	445	419
7.23	Rappresentanti di commercio, viaggiatori, mediatori, e assimilati	1.978	1.692	8.52	Lavoratori dei trasporti non altrove classificati	67	61
7.24	Rappresentanti e mediatori del credito e assicurazioni, dei trasporti e dei servizi	416	332	9	Professioni inerenti ai servizi	9.133	3.668
7.25	Altri lavoratori del commercio non altrove classificati	55	45	9.1	Esercenti e gestori di cinema, teatri e simili e di agenzie per la fornitura di servizi	102	62
7.3	Esercenti alberghi, caffè, e assimilati	1.557	789	9.11	Esercenti e gestori di cinema, teatri e simili	74	41
7.31	Esercenti alberghi, ristoranti e assimilati	669	336	9.12	Esercenti e gestori di agenzie per la fornitura di servizi	28	21
7.32	Esercenti di bar, caffè, e assimilati	888	453	9.2	Assistenti sociali, interpreti, traduttori, grafologi	188	37
7.4	Portieri, cuochi, camerieri di pubblici esercizi, baristi, e assimilati	2.663	1.093	9.21	Assistenti sociali	138	18
7.41	Portieri di alberghi, di pubblici esercizi, e assimilati	56	50	9.22	Interpreti e traduttori	42	15
7.42	Cuochi di alberghi, di pubblici esercizi, e assimilati	876	282	9.23	Grafologi e assimilati	8	4
7.43	Camerieri di alberghi e assimilati	176	50	9.3	Indossatori, assistenti di volo, guide turistiche, e assimilati	27	11
7.44	Camerieri di ristoranti, caffè, e assimilati	501	291	9.31	Indossatori	8	3
7.45	Baristi e assimilati	484	232	9.32	Fotomodelle e modelle artistiche	1	—
7.46	Guardarobieri, fattorini, inservienti di pubblici esercizi, e assimilati	570	188	9.33	Assistenti di volo e guide turistiche	18	8
8	Professioni inerenti ai trasporti	5.596	5.469	9.4	Barbieri, parrucchieri, smacchiatori, e assimilati	2.135	572
8.1	Macchinisti ferroviari, conducenti di tramvie, autisti, e assimilati	4.908	4.827	9.41	Barbieri, parrucchieri, manicure, e assimilati	1.636	478
8.11	Macchinisti ferroviari e assimilati	336	333	9.42	Smacchiatori, tintori, e assimilati	499	94
8.12	Conducenti di tramvie e simili	15	15	9.5	Spazzini, pulitori, e assimilati	1.017	700
8.13	Deviatori, manovratori, frenatori, ferroviari e tramviari	295	291	9.51	Spazzini, disinfestatori, e assimilati	962	650
8.14	Autisti	4.111	4.040	9.52	Pulitori, lavaggiatori di veicoli, e assimilati	55	50
8.15	Gruisti, carropontisti, e assimilati	128	126	9.6	Domestici, portieri, bidelli, guardiani, e assimilati	5.486	2.135
8.16	Conducenti di veicoli a trazione animale e assimilati	8	7	9.61	Domestici	1.277	63
8.17	Addetti ai trasporti terrestri non altrove classificati	15	15	9.62	Portieri di abitazione	56	33
8.2	Ufficiali di coperta, motoristi e fuochisti navali, conducenti di imbarcazioni, e assimilati	56	55	9.63	Commessi, uscieri, bidelli, inservienti di uffici pubblici e privati	3.538	1.478
8.21	Ufficiali di coperta, di macchina e piloti di porto	21	21	9.64	Sagrestani	8	5
8.22	Macchinisti, motoristi e fuochisti navali	11	10	9.65	Guardiani, custodi di aziende, guardie campestri, e assimilati	607	556
8.23	Addetti alla conduzione di imbarcazioni a motore, a remi, a vela	6	6	9.7	Addetti ai servizi non altrove classificati	146	127
8.24	Marittimi di coperta e assimilati	18	18	9.71	Addetti ai servizi non altrove classificati	146	127
8.3	Piloti, motoristi di bordo, motoristi a terra, addetti ai trasporti aerei non altrove classificati	81	77	9.9	Professioni non altrove classificabili	32	24
8.31	Piloti di aeromobili, motoristi di bordo, e assimilati	22	22	9.91	Professioni non altrove classificabili	32	24
				TOTALE		153.574	99.173

TAV. 9 - Popolazione residente attiva in condizione professionale per sesso e categoria socio-professionale

N. CLASSIFI- CAZIONE	CATEGORIE SOCIO-PROFESSIONALI	MASCHI	FEMMINE	TOTALE
01	Imprenditori e lavoratori in proprio nell'agricoltura, nella silvicoltura, nell'allevamento e nella pesca	4.184	1.949	6.133
02	Altri lavoratori agricoli	2.351	696	3.047
03	Imprenditori e lavoratori in proprio nelle professioni liberali e affini	1.545	281	1.826
04	Imprenditori nell'industria, nell'edilizia, nel commercio, nei trasporti e nei servizi	1.784	431	2.215
05	Lavoratori in proprio nell'industria, nell'edilizia, nel commercio, nei trasporti e nei servizi	17.961	9.455	27.416
06	Dirigenti industriali e commerciali, alti funzionari dell'apparato legislativo e dell'amministrazione statale	182	21	203
07	Lavoratori dipendenti nelle professioni liberali e affini	6.469	8.321	14.790
08	Capi ufficio e responsabili di personale amministrativo, di addetti alle vendite e ai servizi; funzionari statali con responsabilità amministrative	4.070	2.351	6.421
09	Personale amministrativo, addetto alle vendite e ai servizi	14.605	13.270	27.875
10	Intermedi: capisquadra e sorveglianti di operai (dipendenti)	3.069	514	3.583
11	Operai specializzati e qualificati (dipendenti)	39.669	17.024	56.693
12	Manovali (dipendenti)	2.086	80	2.166
13	Forze armate (militari di carriera e militari in servizio di leva)	2.949	—	2.949
14	Persone economicamente attive non classificate altrove	24	8	32
	TOTALE	100.948	54.401	155.349

TAV. 10 - Popolazione residente occupata per ramo di attività economica, ore lavorate e posizione nella professione

RAMI DI ATTIVITÀ ECONOMICA	ORE LAVORATE							TOTALE
	Nessuna	meno di 15	da 15 a 24	da 25 a 34	da 35 a 39	40	oltre 40	
A — DIPENDENTI								
Agricoltura, caccia, foreste e pesca	144	79	152	95	165	1.901	613	3.149
Energia, gas e acqua	55	7	10	9	64	1.877	77	2.099
<i>Estrazione combustibili, industria petrolifera</i>	8	—	2	2	17	127	35	191
<i>Energia elettrica, gas e acqua</i>	47	7	8	7	47	1.750	42	1.908
Industrie estrattive, manifatturiere per trasformazione minerali; industrie chimiche	354	39	83	67	405	5.348	413	6.709
Industrie manifatturiere per lavorazione metalli, meccanica precisione	502	88	166	129	459	14.828	584	16.756
Industrie manifatturiere alimentari, tessili, abbigliamento, mobilio, altre	1.188	295	978	1.027	838	20.688	1.073	26.087
Industria costruzione e installazione impianti edilizia	255	41	88	83	416	5.523	354	6.760
Commercio, pubblici esercizi, riparazioni beni di consumo e veicoli	316	118	489	237	543	5.950	1.462	9.115
<i>Commercio, pubblici esercizi e alberghi</i>	271	105	458	218	503	4.907	1.356	7.818
<i>Riparazioni beni consumo e veicoli</i>	45	13	31	19	40	1.043	106	1.297
Trasporti e comunicazioni	190	28	39	79	1.446	3.735	694	6.211
Credito e assicurazioni, servizi ad imprese, noleggio	98	57	106	81	1.206	1.910	311	3.769
<i>Credito e assicurazione</i>	55	36	23	25	1.004	888	102	2.133
<i>Servizi prestati alle imprese, noleggio</i>	43	21	83	56	202	1.022	209	1.636
Pubblica amministrazione, servizi pubblici e privati	1.091	634	4.375	2.556	10.269	8.550	3.722	31.197
<i>Pubblica amministrazione</i>	410	54	120	246	5.368	3.446	2.105	11.749
<i>Servizi pubblici e privati</i>	681	580	4.255	2.310	4.901	5.104	1.617	19.448
TOTALE	4.193	1.386	6.486	4.363	15.811	70.310	9.303	111.852
B — INDIPENDENTI								
Agricoltura, caccia, foreste e pesca	408	130	227	336	156	1.343	3.543	6.143
Energia, gas e acqua	—	—	—	—	—	—	—	—
<i>Estrazione combustibili, industria petrolifera</i>	—	—	—	—	—	—	—	—
<i>Energia elettrica, gas e acqua</i>	—	—	—	—	—	—	—	—
Industrie estrattive, manifatturiere per trasformazione minerali; industrie chimiche	22	9	23	17	16	224	165	476
Industrie manifatturiere per lavorazione metalli, meccanica precisione	36	18	19	44	23	516	393	1.049
Industrie manifatturiere alimentari, tessili, abbigliamento, mobilio, altre	300	123	228	307	158	4.150	2.491	7.757
Industria costruzione e installazione impianti edilizia	130	32	64	81	90	1.806	656	2.859
Commercio, pubblici esercizi, riparazioni beni di consumo e veicoli	654	358	456	480	534	4.005	7.910	14.397
<i>Commercio, pubblici esercizi e alberghi</i>	629	344	437	449	510	3.520	7.455	13.344
<i>Riparazioni beni consumo e veicoli</i>	25	14	19	31	24	485	455	1.053
Trasporti e comunicazioni	79	30	41	55	34	417	558	1.214
Credito e assicurazioni, servizi ad imprese, noleggio	95	38	59	78	103	581	573	1.527
<i>Credito e assicurazione</i>	4	2	2	2	9	58	31	108
<i>Servizi prestati alle imprese, noleggio</i>	91	36	57	76	94	523	542	1.419
Pubblica amministrazione, servizi pubblici e privati	129	69	141	140	110	849	710	2.148
<i>Pubblica amministrazione</i>	—	—	—	—	—	—	—	—
<i>Servizi pubblici e privati</i>	129	69	141	140	110	849	710	2.148
TOTALE	1.853	807	1.258	1.538	1.224	13.891	16.999	37.570

TAV. 11 - Popolazione residente in età da 14 anni in poi non occupata, per sesso e numero di ore lavorate

ORE LAVORATE	DISOCCUPATI IN CERCA DI NUOVA OCCUPAZIONE		IN CERCA DI PRIMA OCCUPAZIONE		CASALINGHE	STUDENTI		RITIRATI DAL LAVORO		IN ALTRA CONDIZIONE NON PROFESSIONALE		TOTALE	
	MF	M	MF	M		MF	M	MF	M	MF	M	MF	M
Meno di 15	63	29	20	11	39	28	18	33	21	7	2	190	81
Da 15 a 24	63	13	25	11	80	75	36	57	38	12	5	312	103
Da 25 a 34	29	6	22	8	70	188	104	29	20	8	3	346	141
Da 35 a 39	87	29	21	7	10	42	25	7	4	13	4	180	69
40	349	170	72	32	80	28	16	70	48	24	14	623	280
Oltre 40	53	30	54	26	242	25	11	76	38	13	11	463	116
TOTALE	644	277	214	95	521	386	210	272	169	77	39	2.114	790

luogo di residenza nel 1976, condizione nel 1976 e nel 1981

NELL'OTTOBRE 1976																TOTALE
CIA DELLA STESSA DI RESIDENZA				PROVINCIA DI ALTRA REGIONE						ESTERO						
CONDIZIONE PROFESSIONALE 1976		CONDIZIONE NON PROFESSIONALE '76	TOTALE	CONDIZIONE PROFESSIONALE 1976				CONDIZIONE NON PROFESSIONALE '76	TOTALE	CONDIZIONE PROFESSIONALE 1976				CONDIZIONE NON PROFESSIONALE '76	TOTALE	
Altre attività	Disoccupati			Agricoltura	Industrie	Altre attività	Disoccupati			Agricoltura	Industrie	Altre attività	Disoccupati			
1.361	113	661	3.043	190	743	1.705	279	1.382	4.299	13	212	272	13	132	642	148.035
1.315	98	624	2.893	184	704	1.639	252	1.304	4.083	13	197	259	12	126	607	144.172
26	3	17	120	85	18	35	2	44	184	7	5	7	—	6	25	9.149
271	43	224	1.182	73	553	328	134	488	1.576	4	152	78	6	39	279	66.876
1.018	52	383	1.591	26	133	1.276	116	772	2.323	2	40	174	6	81	303	68.147
46	15	37	150	6	39	66	27	78	216	—	15	13	1	6	35	3.863
293	24	1.937	2.490	69	110	253	22	2.667	3.121	3	80	78	1	581	743	149.768
1.654	137	2.598	5.533	259	853	1.958	301	4.049	7.420	16	292	350	14	713	1.385	297.803
A L E																
59	68	277	1.821	153	615	1.216	213	830	3.027	9	175	186	10	60	440	95.829
847	64	271	1.783	149	592	1.182	200	812	2.935	9	168	183	9	58	427	94.216
22	2	3	85	69	16	27	—	17	129	3	2	6	—	2	13	6.552
208	31	112	788	58	467	286	107	291	1.209	4	135	63	4	18	224	47.699
617	31	156	910	22	109	869	93	504	1.597	2	31	114	5	38	190	39.965
12	4	6	38	4	23	34	13	18	92	—	7	3	1	2	13	1.613
69	—	382	518	30	44	95	4	596	769	1	28	29	—	205	263	45.715
928	68	659	2.339	183	659	1.311	217	1.426	3.796	10	203	215	10	265	703	141.544
S C H I																
02	45	384	1.222	37	128	489	66	552	1.272	4	37	86	3	72	202	52.206
468	34	353	1.110	35	112	457	52	492	1.148	4	29	76	3	68	180	49.956
4	1	14	35	16	2	8	2	27	55	4	3	1	—	4	12	2.597
63	12	112	394	15	86	42	27	197	367	—	17	15	2	21	55	19.177
401	21	227	681	4	24	407	23	268	726	—	9	60	1	43	113	28.182
34	11	31	112	2	16	32	14	60	124	—	8	10	—	4	22	2.250
224	24	1.555	1.972	39	66	158	18	2.071	2.352	2	52	49	1	376	480	104.053
726	69	1.939	3.194	76	194	647	84	2.623	3.624	6	89	135	4	448	682	156.259
M I N E																

TAV. 13 - Stranieri residenti per classe di età e sesso; condizione professionale per settore di attività economica e posizione nella professione; condizione non professionale

CONDIZIONI	CLASSI DI ETÀ (anni)											TOTALE
	Meno di 5	5-9	10-14	15-19	20-24	25-29	30-34	35-44	45-54	55-64	65 e più	
A — MASCHI												
Condizione professionale	—	—	—	8	26	49	57	99	52	34	8	333
AGRICOLTURA	—	—	—	1	1	5	—	4	5	7	2	25
Indipendenti	—	—	—	1	—	4	—	4	3	5	1	18
Dipendenti	—	—	—	—	1	1	—	—	2	2	1	7
- di cui operai e assimilati	—	—	—	—	1	1	—	—	1	2	1	7
INDUSTRIE	—	—	—	4	17	18	16	36	24	13	2	130
Indipendenti	—	—	—	1	2	4	3	5	6	1	—	22
Dipendenti	—	—	—	3	15	14	13	31	18	12	2	108
- di cui operai e assimilati	—	—	—	3	15	9	11	25	14	12	2	97
COMMERCIO	—	—	—	3	1	9	14	23	9	4	1	64
Indipendenti	—	—	—	—	1	5	4	17	7	4	1	39
Dipendenti	—	—	—	3	—	4	10	6	2	—	—	25
- di cui operai e assimilati	—	—	—	3	—	2	8	4	—	—	—	17
ALTRE ATTIVITA'	—	—	—	—	7	17	27	36	14	10	3	114
Indipendenti	—	—	—	—	1	2	3	10	4	—	1	21
Dipendenti	—	—	—	—	6	15	24	26	10	10	2	93
- di cui operai e assimilati	—	—	—	—	4	4	7	6	3	3	1	28
Condizione non professionale	66	61	49	41	97	83	27	8	8	33	79	552
In cerca di prima occupazione	—	—	—	6	6	5	2	—	—	—	—	19
Scolari e studenti	—	47	49	30	85	77	24	6	—	—	—	318
Ritirati dal lavoro	—	—	—	—	—	—	—	—	7	30	77	114
Altri	66	14	—	5	6	1	1	2	1	3	2	101
TOTALE	66	61	49	49	123	132	84	107	60	67	87	885
B — FEMMINE												
Condizione professionale	—	—	—	8	29	33	30	40	35	16	2	193
AGRICOLTURA	—	—	—	—	1	2	1	2	4	1	—	11
Indipendenti	—	—	—	—	—	1	1	2	2	1	—	7
Dipendenti	—	—	—	—	1	1	—	—	2	—	—	4
- di cui operai e assimilati	—	—	—	—	—	1	—	—	2	—	—	3
INDUSTRIE	—	—	—	4	8	8	4	7	10	3	—	44
Indipendenti	—	—	—	—	1	1	—	—	1	2	—	5
Dipendenti	—	—	—	4	7	7	4	7	9	1	—	39
- di cui operai e assimilati	—	—	—	4	6	3	—	6	6	1	—	26
COMMERCIO	—	—	—	2	2	9	4	8	3	7	1	36
Indipendenti	—	—	—	—	—	4	2	5	2	5	1	19
Dipendenti	—	—	—	2	2	5	2	3	1	2	—	17
- di cui operai e assimilati	—	—	—	1	—	1	1	1	1	—	—	5
ALTRE ATTIVITA'	—	—	—	2	18	14	21	23	18	5	1	102
Indipendenti	—	—	—	—	2	1	3	—	—	—	—	7
Dipendenti	—	—	—	2	16	13	18	23	18	4	1	95
- di cui operai e assimilati	—	—	—	1	6	4	6	9	11	1	1	39
Condizione non professionale	46	62	40	47	54	73	34	62	49	71	94	632
In cerca di prima occupazione	—	—	—	7	11	9	4	3	—	—	—	34
Scolari e studenti	—	50	40	36	24	24	1	2	—	—	—	177
Casalinghe	—	—	—	3	14	34	27	55	41	52	38	264
Ritirati dal lavoro	—	—	—	—	—	—	—	1	4	16	45	66
Altri	46	12	—	1	5	6	2	1	4	3	11	91
TOTALE	46	62	40	55	83	106	64	102	84	87	96	825
C — TOTALE												
Condizione professionale	—	—	—	16	55	82	87	139	87	50	10	526
AGRICOLTURA	—	—	—	1	2	7	1	6	9	8	2	36
Indipendenti	—	—	—	1	—	5	1	6	5	6	1	25
Dipendenti	—	—	—	—	2	2	—	—	4	2	1	11
- di cui operai e assimilati	—	—	—	—	1	2	—	—	3	2	1	9
INDUSTRIE	—	—	—	8	25	26	20	43	34	16	2	174
Indipendenti	—	—	—	1	3	5	3	5	7	3	—	27
Dipendenti	—	—	—	7	22	21	17	38	27	13	2	147
- di cui operai e assimilati	—	—	—	7	21	12	11	31	20	13	2	117
COMMERCIO	—	—	—	5	3	18	18	31	12	11	2	100
Indipendenti	—	—	—	—	1	9	6	22	9	9	2	58
Dipendenti	—	—	—	5	2	9	12	9	3	2	—	42
- di cui operai e assimilati	—	—	—	4	—	3	9	5	1	—	—	22
ALTRE ATTIVITA'	—	—	—	2	25	31	48	59	32	15	4	216
Indipendenti	—	—	—	—	3	3	6	10	4	1	1	28
Dipendenti	—	—	—	2	22	28	42	49	28	14	3	188
- di cui operai e assimilati	—	—	—	1	10	8	13	15	14	4	2	67
Condizione non professionale	112	123	89	88	151	156	61	70	57	104	173	1.184
In cerca di prima occupazione	—	—	—	13	17	14	6	3	—	—	—	53
Scolari e studenti	—	97	89	66	109	101	25	8	—	—	—	495
Casalinghe	—	—	—	3	14	34	27	55	41	52	38	264
Ritirati dal lavoro	—	—	—	—	—	—	—	1	4	16	46	180
Altri	112	26	—	6	11	7	3	3	5	6	13	192
TOTALE	112	123	89	104	206	238	148	209	144	154	183	1.710

TAV. 14 - Famiglie residenti per ampiezza e tipo della famiglia

TIPO DELLA FAMIGLIA	FAMIGLIE CON COMPONENTI									
	1	2	3	4	5	6	7 e più		TOTALE	
							Famiglie	Componenti	Famiglie	Componenti
A — FAMIGLIE IN COMPLESSO										
Tipo A	21.493	527	68	7	6	—	1	7	22.102	22.816
Tipo B	—	27.297	83	3	—	1	—	—	27.384	54.861
Tipo C	—	3.483	28.650	22.401	4.494	744	332	2.502	60.104	211.956
C 1	—	—	27.189	22.010	4.387	714	319	2.403	54.619	198.229
C 2	—	758	446	159	38	12	3	21	1.416	3.773
C 3	—	2.725	1.015	232	69	18	10	78	4.069	9.954
Tipo D	—	3.379	4.088	5.443	5.927	2.879	1.011	7.576	22.727	95.279
D 1	—	—	2.268	397	87	34	24	179	2.810	9.210
D 1.1	—	—	1.481	278	29	11	12	93	1.811	5.859
D 1.2	—	—	787	119	58	23	12	86	999	3.351
D 2	—	—	—	3.815	5.161	2.589	866	6.470	12.431	63.069
D 2.1	—	—	—	2.747	3.554	1.291	427	3.128	8.019	39.632
D 2.2	—	—	—	1.068	1.607	1.298	439	3.342	4.412	23.437
D 3	—	—	437	443	281	114	53	404	1.328	5.576
D 3.1	—	—	65	75	49	32	9	66	230	998
D 3.2	—	—	372	368	232	82	44	338	1.098	4.578
D 4	—	—	580	559	299	100	36	273	1.574	6.344
D 4.1	—	—	143	121	45	13	3	23	325	1.239
D 4.2	—	—	437	438	254	87	33	250	1.249	5.105
D 5	—	—	205	4	1	—	—	—	210	636
D 6	—	77	4	—	—	—	—	—	81	166
D 7	—	1.317	14	5	1	—	—	—	1.337	2.701
D 8	—	—	4	—	—	—	—	—	4	12
D 9	—	1.985	576	220	97	42	32	250	2.952	7.565
TOTALE	21.493	34.686	32.889	27.854	10.427	3.624	1.344	10.085	132.317	384.912
B — FAMIGLIE CON MEMBRI AGGREGATI										
Tipo A	—	527	68	7	6	—	1	7	609	1.323
Tipo B	—	—	83	3	—	1	—	—	87	267
Tipo C	—	—	188	182	106	35	19	143	530	2.175
C 1	—	—	—	67	73	20	16	120	176	873
C 2	—	—	137	84	20	11	2	14	254	927
C 3	—	—	51	31	13	4	1	9	100	375
Tipo D	—	—	42	64	71	56	42	330	275	1.403
D 1	—	—	—	12	3	4	2	16	21	103
D 1.1	—	—	—	6	1	—	1	8	8	37
D 1.2	—	—	—	6	2	4	1	8	13	66
D 2	—	—	—	—	40	38	29	233	107	661
D 2.1	—	—	—	—	15	13	9	69	37	222
D 2.2	—	—	—	—	25	25	20	164	70	439
D 3	—	—	—	15	13	6	6	46	40	207
D 3.1	—	—	—	4	8	3	1	8	16	82
D 3.2	—	—	—	11	5	3	5	38	24	125
D 4	—	—	—	9	9	5	4	28	27	139
D 4.1	—	—	—	2	1	—	—	—	3	13
D 4.2	—	—	—	7	8	5	4	28	24	126
D 5	—	—	—	4	1	—	—	—	5	21
D 6	—	—	3	—	—	—	—	—	3	9
D 7	—	—	14	5	1	—	—	—	20	67
D 8	—	—	—	—	—	—	—	—	—	—
D 9	—	—	25	19	4	3	1	7	52	196
TOTALE	—	527	381	256	183	92	62	480	1.501	5.168
C — FAMIGLIE SENZA MEMBRI AGGREGATI										
Tipo A	21.493	—	—	—	—	—	—	—	21.493	21.493
Tipo B	—	27.297	—	—	—	—	—	—	27.297	54.594
Tipo C	—	3.483	28.462	22.219	4.388	709	313	2.359	59.574	209.781
C 1	—	—	27.189	21.943	4.314	694	303	2.283	54.443	197.356
C 2	—	758	309	75	18	1	1	7	1.162	2.846
C 3	—	2.725	964	201	56	14	9	69	3.969	9.579
Tipo D	—	3.379	4.046	5.379	5.856	2.823	969	7.246	22.452	93.876
D 1	—	—	2.268	385	84	30	22	163	2.789	9.107
D 1.1	—	—	1.481	272	28	11	11	85	1.803	5.822
D 1.2	—	—	787	113	56	19	11	78	986	3.285
D 2	—	—	—	3.815	5.121	2.551	837	6.237	12.324	62.408
D 2.1	—	—	—	2.747	3.539	1.278	418	3.059	7.982	39.410
D 2.2	—	—	—	1.068	1.582	1.273	419	3.178	4.342	22.998
D 3	—	—	437	428	268	108	47	358	1.288	5.369
D 3.1	—	—	65	71	41	29	8	58	214	916
D 3.2	—	—	372	357	227	79	39	300	1.074	4.453
D 4	—	—	580	550	290	95	32	245	1.547	6.205
D 4.1	—	—	143	119	44	13	3	23	322	1.226
D 4.2	—	—	437	431	246	82	29	222	1.225	4.979
D 5	—	—	205	—	—	—	—	—	205	615
D 6	—	77	1	—	—	—	—	—	78	157
D 7	—	1.317	—	—	—	—	—	—	1.317	2.634
D 8	—	—	4	—	—	—	—	—	4	12
D 9	—	1.985	551	201	93	39	31	243	2.900	7.369
TOTALE	21.493	34.159	32.508	27.598	10.244	3.532	1.282	9.605	130.816	379.744

TAV. 15 - Famiglie residenti con almeno un nucleo familiare, per tipo del nucleo e ampiezza della famiglia

TIPO DEL NUCLEO	FAMIGLIE CON COMPONENTI								
	2	3	4	5	6	7 e più		TOTALE	
						Famiglie	Componenti	Famiglie	Componenti
Coniugi	27.297	2.623	818	1.117	983	285	2.150	33.123	79.368
Coniugi e figli	—	27.126	25.411	8.519	2.355	924	6.902	64.335	246.649
Padre e figli	751	767	435	152	64	32	240	2.201	6.927
Madre e figli	3.749	1.484	579	171	75	28	212	6.086	15.783

TAV. 16 - Famiglie residenti per tipo di famiglia e di componenti

TIPO DELLA FAMIGLIA	FAMIGLIE	COMPONENTI											
		CAPO FAMIGLIA DI CENSIMENTO, PARENTI E AFFINI							MEMBRI AGGREGATI		TOTALE		
		CAPO FAMIGLIA DI CENSIMENTO		CONIUGE	FIGLI		ALTRI PARENTI E AFFINI	TOTALE		di cui addetti ai servizi della famiglia			
		M	F		TOTALE	di cui celibi o nubili		MF	M		TOTALE	MF	M
Tipo A	22.102	7.132	14.970	—	—	—	—	22.102	7.132	714	29	22.816	7.326
Tipo B	27.384	27.235	149	27.384	—	—	—	54.768	27.384	93	11	54.861	27.423
Tipo C	60.104	55.919	4.185	54.619	96.617	95.834	—	211.340	107.887	616	32	211.956	108.084
C 1	54.619	54.503	116	54.619	88.795	88.326	—	198.033	102.321	196	22	198.229	102.396
C 2	1.416	1.416	—	—	2.045	1.872	—	3.461	2.499	312	5	3.773	2.532
C 3	4.069	—	4.069	—	5.777	5.636	—	9.846	3.067	108	5	9.954	3.156
Tipo D	22.727	19.251	3.476	15.241	23.285	18.666	33.706	94.959	43.509	320	21	95.279	43.643
D 1	2.810	2.780	30	2.810	—	—	3.563	9.183	3.956	27	8	9.210	3.966
D 1.1	1.811	1.803	8	1.811	—	—	2.229	5.851	2.373	8	1	5.859	2.376
D 1.2	999	977	22	999	—	—	1.334	3.332	1.583	19	7	3.351	1.590
D 2	12.431	12.407	24	12.431	19.283	16.022	18.804	62.949	29.728	120	6	63.069	29.791
D 2.1	8.019	8.010	9	8.019	13.250	13.017	10.302	39.590	17.777	42	2	39.632	17.799
D 2.2	4.412	4.397	15	4.412	6.033	3.005	8.502	23.359	11.951	78	4	23.437	11.992
D 3	1.328	1.328	—	—	1.850	1.202	2.356	5.534	3.259	42	2	5.576	3.262
D 3.1	230	230	—	—	356	319	395	981	530	17	1	998	531
D 3.2	1.098	1.098	—	—	1.494	883	1.961	4.553	2.729	25	1	4.578	2.731
D 4	1.574	—	1.574	—	2.152	1.442	2.589	6.315	2.118	29	2	6.344	2.135
D 4.1	325	—	325	—	466	447	445	1.236	343	3	1	1.239	345
D 4.2	1.249	—	1.249	—	1.686	995	2.144	5.079	1.775	26	1	5.105	1.790
D 5	210	185	25	—	—	—	420	630	395	6	—	636	396
D 6	81	50	31	—	—	—	82	163	131	3	—	166	131
D 7	1.337	951	386	—	—	—	1.337	2.674	951	27	—	2.701	963
D 8	4	—	4	—	—	—	8	12	4	—	—	12	4
D 9	2.952	1.550	1.402	—	—	—	4.547	7.499	2.967	66	3	7.565	2.995
TOTALE	132.317	109.537	22.780	97.244	119.902	114.500	33.706	383.169	185.912	1.743	93	384.912	186.476

TAV. 17 - Famiglie residenti per ampiezza, stato civile, classe di età e sesso del capo famiglia di censimento

A — TOTALE

STATO CIVILE E CLASSE DI ETÀ DEL CAPO FAMIGLIA	FAMIGLIE CON COMPONENTI											
	1		2	3	4	5	6	7 e più		TOTALE		
	TOTALE	di cui non coabitante						Famiglie	Componenti	FAMIGLIE		COMPONENTI
			Numero	di cui con figli								
Celibi e nubili	6.545	4.540	2.475	780	229	99	42	32	249	10.202	415	15.747
Meno di 20	56	34	34	19	6	2	5	—	—	122	12	245
20-24	543	287	170	110	40	13	3	3	21	882	30	1.477
25-29	711	443	199	101	24	9	1	3	27	1.048	41	1.586
30-34	530	353	204	74	25	10	1	—	—	844	55	1.316
35-39	350	238	193	88	15	13	5	4	28	668	66	1.183
40-44	318	227	248	77	24	9	6	3	22	685	50	1.244
45-49	398	274	270	68	16	5	4	4	29	765	43	1.284
50-54	528	379	293	70	24	12	6	5	41	938	36	1.557
55-59	665	479	277	57	16	7	3	3	28	1.028	29	1.535
60-64	531	397	157	36	12	6	2	—	—	744	23	1.043
65-69	600	452	141	27	10	6	2	3	25	789	16	1.070
70-74	584	432	119	32	8	4	2	2	14	751	7	996
75 e piu'	731	545	170	21	9	3	2	2	14	938	7	1.211
Coniugati	919	682	28.030	30.213	26.677	9.771	3.405	1.230	9.205	100.245	68.563	332.816
Meno di 20	2	1	23	20	1	1	1	—	—	48	21	123
20-24	28	17	674	675	89	14	4	5	39	1.489	749	3.890
25-29	69	49	2.009	3.168	927	153	22	6	42	6.354	4.196	18.238
30-34	86	53	1.226	4.728	3.418	611	146	31	220	10.246	8.828	34.545
35-39	78	55	538	3.129	4.699	1.308	297	90	665	10.139	9.451	38.324
40-44	63	45	469	2.729	5.159	1.984	551	188	1.383	11.143	10.500	44.433
45-49	60	40	617	2.640	4.481	1.976	561	226	1.706	10.561	9.740	42.090
50-54	73	59	1.607	3.593	3.811	1.627	459	197	1.494	11.367	9.317	41.693
55-59	132	99	3.627	3.945	2.314	845	313	127	944	11.303	6.862	35.524
60-64	95	80	4.034	2.361	911	416	161	67	499	8.045	3.483	22.435
65-69	90	74	5.105	1.654	419	335	306	90	657	7.999	2.465	21.106
70-74	77	62	4.405	900	227	251	328	102	776	6.290	1.631	16.494
75 e piu'	66	48	3.696	671	221	250	256	101	780	5.261	1.320	13.921
Separati legalmente	849	553	578	381	127	44	16	4	33	1.999	929	4.005
Meno di 20	—	—	—	—	1	—	—	—	—	1	1	4
20-24	15	8	26	4	1	1	—	—	—	47	25	88
25-29	78	48	82	33	9	1	1	1	9	205	105	397
30-34	153	91	121	69	19	6	3	—	—	371	180	726
35-39	135	89	88	89	31	11	2	1	7	357	188	776
40-44	109	81	73	78	24	9	5	—	—	298	161	660
45-49	76	41	66	45	16	8	3	1	8	215	113	473
50-54	69	49	44	30	8	2	2	1	9	156	70	310
55-59	68	47	43	19	10	3	—	—	—	143	52	266
60-64	48	34	14	5	4	3	—	—	—	74	17	122
65-69	49	35	7	6	2	—	—	—	—	64	9	89
70-74	31	19	4	1	2	—	—	—	—	38	3	50
75 e piu'	18	11	10	2	—	—	—	—	—	30	5	44
Vedovi	12.851	9.015	3.406	1.431	786	496	160	77	591	19.207	5.275	31.131
Meno di 20	3	1	—	—	—	—	—	—	—	3	—	3
20-24	7	5	4	5	—	—	—	—	—	16	7	30
25-29	10	7	13	3	2	—	—	—	—	28	15	53
30-34	13	8	37	20	10	4	—	—	—	84	62	207
35-39	10	6	61	82	23	9	4	2	16	191	171	555
40-44	36	24	116	157	61	15	4	5	36	394	344	1.118
45-49	85	52	194	193	80	19	7	4	32	582	471	1.541
50-54	345	232	372	213	96	24	7	3	25	1.060	631	2.299
55-59	885	610	503	191	79	30	15	6	45	1.709	679	3.065
60-64	1.294	918	414	110	64	40	13	8	56	1.943	516	3.042
65-69	2.226	1.613	421	91	75	74	27	4	29	2.918	541	4.202
70-74	2.871	2.078	414	114	101	106	26	12	101	3.644	608	5.232
75 e piu'	5.066	3.461	857	252	195	175	57	33	251	6.635	1.230	9.784
Divorziati	329	210	197	84	35	17	1	1	7	664	255	1.213
Meno di 20	—	—	1	—	—	—	—	—	—	1	—	2
20-24	9	4	1	1	2	—	—	—	—	13	4	22
25-29	15	8	19	11	4	2	—	—	—	51	31	112
30-34	22	15	23	17	8	2	—	1	7	73	47	168
35-39	25	17	23	17	4	3	—	—	—	73	40	159
40-44	28	18	32	9	7	5	—	—	—	81	42	172
45-49	61	39	34	10	6	3	—	—	—	114	40	198
50-54	59	36	32	14	2	—	—	—	—	107	30	173
55-59	35	20	17	3	2	1	—	—	—	58	15	91
60-64	41	31	8	—	—	—	—	—	—	49	1	57
65-69	19	11	6	—	—	1	—	—	—	27	4	39
70-74	15	11	1	1	—	—	—	—	—	17	1	20
75 e piu'	—	—	—	—	—	—	—	—	—	—	—	—
TOTALE	21.493	15.000	34.686	32.889	27.854	10.427	3.624	1.344	10.085	132.317	75.437	384.912
Meno di 20	61	36	57	39	8	3	6	—	—	174	34	375
20-24	593	317	875	794	130	28	7	8	60	2.435	811	5.487
25-29	877	551	2.304	3.306	964	163	24	10	78	7.648	4.361	20.296
30-34	797	513	1.607	4.902	3.476	633	150	31	220	11.596	9.156	36.906
35-39	595	403	903	3.405	4.776	1.343	308	98	723	11.428	9.923	41.006
40-44	551	394	929	3.058	5.272	2.020	567	196	1.441	12.593	11.095	47.614
45-49	647	425	1.179	2.955	4.600	2.013	575	235	1.775	12.204	10.409	45.560
50-54	1.076	758	2.350	3.916	3.945	1.668	474	206	1.569	13.635	10.094	46.057
55-59	1.809	1.271	4.482	4.226	2.421	885	331	136	1.017	14.290	7.652	40.563
60-64	2.003	1.449	4.636	2.515	993	466	176	75	555	10.864	4.054	26.733
65-69	3.006	2.205	5.682	1.778	506	415	335	97	711	11.819	3.032	26.524
70-74	3.582	2.602	4.948	1.048	338	362	356	116	891	10.750	2.253	22.811
75 e piu'	5.896	4.076	4.734	947	425	428	315	136	1.045	12.881	2.563	24.980

segue TAV. 17 — Famiglie residenti per ampiezza, stato civile, classe di età e sesso del capo famiglia di censimento

B — MASCHI

STATO CIVILE E CLASSE DI ETÀ DEL CAPO FAMIGLIA	FAMIGLIE CON COMPONENTI											
	1		2	3	4	5	6	7 e più		TOTALE		
	TOTALE	di cui non coabitante						Famiglie	Componenti	FAMIGLIE		COMPONENTI
			Numero	di cui con figli								
Celibi	3.200	2.110	1.560	614	184	77	37	31	242	5.703	169	9.747
Meno di 20	38	24	29	18	6	2	5	—	—	98	10	214
20-24	383	197	119	98	38	12	2	3	21	655	18	1.160
25-29	463	289	151	93	21	7	1	3	27	739	19	1.196
30-34	333	217	142	56	20	7	1	—	—	559	21	906
35-39	221	147	122	64	12	13	3	4	28	439	21	816
40-44	196	130	177	65	17	7	6	2	15	470	19	899
45-49	243	162	192	53	15	3	4	4	29	514	17	914
50-54	287	199	194	57	21	9	5	5	41	578	14	1.046
55-59	292	207	160	35	11	5	2	3	28	508	13	826
60-64	220	150	90	21	7	5	2	—	—	345	7	528
65-69	228	166	76	19	7	3	2	3	25	338	6	517
70-74	148	116	56	24	4	3	2	2	14	239	2	389
75 e piu'	148	106	52	11	5	1	2	2	14	221	2	336
Coniugati	512	375	27.477	29.824	26.427	9.683	3.370	1.219	9.124	98.512	67.679	328.405
Meno di 20	1	1	23	20	1	1	1	—	—	47	21	122
20-24	15	7	657	666	87	14	4	5	39	1.448	729	3.808
25-29	38	29	1.967	3.141	920	152	22	6	42	6.246	4.147	18.009
30-34	47	28	1.196	4.677	3.381	608	144	30	213	10.083	8.719	34.111
35-39	65	45	516	3.081	4.660	1.292	294	90	665	9.998	9.331	37.869
40-44	39	26	440	2.679	5.109	1.970	544	188	1.383	10.969	10.365	43.889
45-49	46	27	581	2.595	4.441	1.965	558	222	1.677	10.408	9.622	41.807
50-54	45	37	1.541	3.534	3.787	1.614	453	192	1.456	11.166	9.193	41.121
55-59	58	46	3.559	3.902	2.288	837	307	127	944	11.078	6.768	35.005
60-64	47	41	3.968	2.334	902	408	161	67	499	7.887	3.437	22.098
65-69	47	35	5.037	1.639	417	329	303	90	657	7.862	2.431	20.826
70-74	36	30	4.353	897	221	249	324	101	769	6.181	1.615	16.275
75 e piu'	28	23	3.639	659	213	244	255	101	780	5.139	1.301	13.665
Separati legalmente	570	358	199	130	67	21	8	—	—	995	267	1.779
Meno di 20	—	—	—	—	1	—	—	—	—	1	1	4
20-24	4	3	3	—	—	—	—	—	—	7	—	10
25-29	39	20	10	10	5	—	—	—	—	64	13	109
30-34	106	57	36	23	11	2	1	—	—	179	46	307
35-39	111	70	31	22	15	4	1	—	—	184	47	325
40-44	88	63	27	26	9	5	3	—	—	158	49	299
45-49	52	30	26	16	11	4	1	—	—	110	39	222
50-54	46	32	22	16	5	1	2	—	—	92	32	175
55-59	41	29	21	10	5	2	—	—	—	79	23	143
60-64	28	19	8	2	3	3	—	—	—	44	10	77
65-69	26	17	4	4	2	—	—	—	—	36	5	54
70-74	19	12	4	1	—	—	—	—	—	24	1	30
75 e piu'	10	6	7	—	—	—	—	—	—	17	—	24
Vedovi	2.287	1.489	782	391	267	220	77	40	308	4.064	1.459	7.962
Meno di 20	—	—	—	—	—	—	—	—	—	—	—	—
20-24	—	—	—	1	—	—	—	—	—	1	1	3
25-29	1	—	4	—	—	—	—	—	—	5	3	9
30-34	3	—	6	2	2	—	—	—	—	13	10	29
35-39	2	1	8	9	4	—	—	—	—	24	20	67
40-44	4	3	14	28	7	2	1	3	22	59	51	182
45-49	7	3	28	30	9	3	1	1	7	79	63	217
50-54	37	23	49	46	20	7	3	—	—	162	108	406
55-59	99	65	84	48	23	9	3	2	15	268	138	581
60-64	156	101	82	27	24	15	7	2	14	313	123	628
65-69	325	224	121	33	30	25	10	2	14	546	173	985
70-74	529	369	121	47	51	52	12	7	62	819	246	1.510
75 e piu'	1.124	700	265	120	97	107	39	23	174	1.775	523	3.345
Divorziati	133	80	64	37	17	10	1	1	7	263	80	503
Meno di 20	—	—	—	—	—	—	—	—	—	—	—	—
20-24	3	—	—	—	1	—	—	—	—	4	1	7
25-29	8	4	1	7	2	1	—	—	—	19	9	44
30-34	13	7	3	3	3	1	—	1	7	24	9	52
35-39	16	12	2	6	2	2	1	—	—	29	9	62
40-44	11	7	16	4	5	4	—	—	—	40	21	95
45-49	24	15	9	5	1	1	—	—	—	40	9	66
50-54	20	11	15	9	1	—	—	—	—	45	11	81
55-59	8	5	8	2	2	—	—	—	—	20	8	38
60-64	20	14	6	—	—	—	—	—	—	26	—	32
65-69	6	2	3	—	—	1	—	—	—	10	2	17
70-74	4	3	1	1	—	—	—	—	—	6	1	9
75 e piu'	—	—	—	—	—	—	—	—	—	—	—	—
TOTALE	6.702	4.412	30.082	30.996	26.962	10.011	3.493	1.291	9.681	109.537	69.654	348.396
Meno di 20	39	25	52	38	8	3	6	—	—	146	32	340
20-24	402	207	779	765	125	26	6	8	60	2.111	749	4.981
25-29	544	338	2.132	3.244	947	159	23	9	69	7.058	4.183	19.330
30-34	497	306	1.381	4.765	3.416	618	146	30	213	10.853	8.805	35.397
35-39	412	270	680	3.179	4.694	1.310	299	95	700	10.669	9.428	39.129
40-44	343	234	660	2.804	5.144	1.986	555	193	1.420	11.685	10.493	45.331
45-49	359	229	843	2.698	4.481	1.979	564	227	1.713	11.151	9.762	43.055
50-54	439	306	1.815	3.658	3.834	1.632	463	197	1.497	12.038	9.356	42.814
55-59	510	358	3.839	4.004	2.328	853	312	132	987	11.978	6.953	36.636
60-64	459	316	4.156	2.386	938	431	170	69	513	8.609	3.585	23.369
65-69	646	456	5.244	1.695	456	357	315	95	696	8.808	2.615	22.414
70-74	738	529	4.537	969	276	305	338	110	845	7.273	1.866	18.221
75 e piu'	1.314	838	3.964	791	315	352	296	126	968	7.158	1.827	17.379

segue TAV. 17 — Famiglie residenti per ampiezza, stato civile, classe di età e sesso del capo famiglia di censimento

C — FEMMINE

STATO CIVILE E CLASSE DI ETÀ DEL CAPO FAMIGLIA	FAMIGLIE CON COMPONENTI											
	1		2	3	4	5	6	7 e più		TOTALE		
	TOTALE	di cui non coabitante						Famiglie	Componenti	FAMIGLIE		COMPONENTI
									Numero	di cui con figli		
Nubili	3.345	2.430	915	166	45	22	5	1	7	4.499	246	6.000
Meno di 20	18	10	5	1	—	—	—	—	—	24	2	31
20-24	160	90	51	12	2	1	1	—	—	227	12	317
25-29	248	154	48	8	3	2	—	—	—	309	22	390
30-34	197	136	62	18	5	3	—	—	—	285	34	410
35-39	129	91	71	24	3	—	2	—	—	229	45	367
40-44	122	97	71	12	7	2	—	1	7	215	31	345
45-49	155	112	78	15	1	2	—	—	—	251	26	370
50-54	241	180	99	13	3	3	1	—	—	360	22	511
55-59	373	272	117	22	5	2	1	—	—	520	16	709
60-64	311	247	67	15	5	1	—	—	—	399	16	515
65-69	372	286	65	8	3	3	—	—	—	451	10	553
70-74	436	316	63	8	4	1	—	—	—	512	5	607
75 e piu'	583	439	118	10	4	2	—	—	—	717	5	875
Coniugate	407	307	553	389	250	88	35	11	81	1.733	884	4.411
Meno di 20	1	—	—	—	—	—	—	—	—	1	—	1
20-24	13	10	17	9	2	—	—	—	—	41	20	82
25-29	31	20	42	27	7	1	—	—	—	108	49	229
30-34	39	25	30	51	37	3	2	1	7	163	109	434
35-39	13	10	22	48	39	16	3	—	—	141	120	455
40-44	24	19	29	50	50	14	7	—	—	174	135	544
45-49	14	13	36	45	40	11	3	4	29	153	118	483
50-54	28	22	66	59	24	13	6	5	38	201	124	572
55-59	74	53	68	43	26	8	6	—	—	225	94	519
60-64	48	39	66	27	9	8	—	—	—	158	46	337
65-69	43	39	68	15	2	6	3	—	—	137	34	280
70-74	41	32	52	3	6	2	4	1	7	109	16	219
75 e piu'	38	25	57	12	8	6	1	—	—	122	19	256
Separate legalmente	279	195	379	251	60	23	8	4	33	1.004	662	2.226
Meno di 20	—	—	—	—	—	—	—	—	—	40	—	—
20-24	11	5	23	4	1	1	—	—	—	40	24	78
25-29	39	28	72	23	4	1	1	1	9	141	92	288
30-34	47	34	85	46	8	4	2	—	—	192	134	419
35-39	24	19	57	67	16	7	1	1	7	173	141	451
40-44	21	18	46	52	15	4	2	—	—	140	112	361
45-49	24	11	40	29	5	4	2	1	8	105	74	251
50-54	23	17	22	14	3	1	—	1	9	64	38	135
55-59	27	18	22	9	5	1	—	—	—	64	29	123
60-64	20	15	6	3	1	—	—	—	—	30	7	45
65-69	23	18	3	2	—	—	—	—	—	28	4	35
70-74	12	7	—	—	2	—	—	—	—	14	2	20
75 e piu'	8	5	3	2	—	—	—	—	—	13	5	20
Vedove	10.564	7.526	2.624	1.040	519	276	83	37	283	15.143	3.816	23.169
Meno di 20	3	1	—	—	—	—	—	—	—	3	—	3
20-24	7	5	4	—	—	—	—	—	—	15	6	27
25-29	9	7	9	3	2	—	—	—	—	23	12	44
30-34	10	8	31	18	8	4	—	—	—	71	52	178
35-39	8	5	53	73	19	9	3	2	16	167	151	488
40-44	32	21	102	129	54	13	3	2	14	335	293	936
45-49	78	49	166	163	71	16	6	3	25	503	408	1.324
50-54	308	209	323	167	76	17	4	3	25	898	523	1.893
55-59	786	545	419	143	56	21	12	4	30	1.441	541	2.484
60-64	1.138	817	332	83	40	25	6	6	42	1.630	393	2.414
65-69	1.901	1.389	300	58	45	49	17	2	15	2.372	368	3.217
70-74	2.342	1.709	293	67	50	54	14	5	39	2.825	362	3.722
75 e piu'	3.942	2.761	592	132	98	68	18	10	77	4.860	707	6.439
Divorziate	196	130	133	47	18	7	—	—	—	401	175	710
Meno di 20	—	—	1	—	—	—	—	—	—	1	—	2
20-24	6	4	1	1	1	—	—	—	—	9	3	15
25-29	7	4	18	4	2	1	—	—	—	32	22	68
30-34	9	8	20	14	5	1	—	—	—	49	38	116
35-39	9	5	21	11	2	1	—	—	—	44	31	97
40-44	17	11	16	5	2	1	—	—	—	41	21	77
45-49	37	24	25	5	5	2	—	—	—	74	31	132
50-54	39	25	17	5	1	—	—	—	—	62	19	92
55-59	27	15	9	1	—	1	—	—	—	38	7	53
60-64	21	17	2	—	—	—	—	—	—	23	1	25
65-69	13	9	3	1	—	—	—	—	—	17	2	22
70-74	11	8	—	—	—	—	—	—	—	11	—	11
75 e piu'	—	—	—	—	—	—	—	—	—	—	—	—
TOTALE	14.791	10.588	4.604	1.893	892	416	131	53	404	22.780	5.783	36.516
Meno di 20	22	11	5	1	—	—	—	—	—	28	2	35
20-24	191	110	96	29	5	2	1	—	—	324	62	506
25-29	333	213	172	62	17	4	1	1	9	590	178	966
30-34	300	207	226	137	60	15	4	1	7	743	351	1.509
35-39	183	133	223	226	82	33	9	3	23	759	495	1.877
40-44	208	160	269	254	128	34	12	3	21	908	602	2.283
45-49	288	196	336	257	119	34	11	8	62	1.053	647	2.505
50-54	637	452	535	258	111	36	11	9	72	1.597	738	3.243
55-59	1.299	913	643	222	93	32	19	4	30	2.312	699	3.927
60-64	1.544	1.133	480	129	55	35	6	6	42	2.255	469	3.364
65-69	2.360	1.749	438	83	50	58	20	2	15	3.011	417	4.110
70-74	2.844	2.073	411	79	62	57	18	6	46	3.477	387	4.590
75 e piu'	4.582	3.238	770	156	110	76	19	10	77	5.723	736	7.601

TAV. 18 - Famiglie residenti per condizione professionale o

CONDIZIONE DEL CAPO FAMIGLIA	FAMIGLIE CON COMPONENTI TUTTI IN CONDIZIONE PROFESSIONALE							
	TUTTI IN AGRICOLTURA		TUTTI NELLE INDUSTRIE		TUTTI IN ALTRE ATTIVITÀ		TUTTI IN SETTORI DIVERSI	
	Famiglie	Componenti	Famiglie	Componenti	Famiglie	Componenti	Famiglie	Componenti
Occupato	581	929	3.422	5.905	5.696	8.343	3.032	7.611
-Agricoltura	581	929	—	—	—	—	444	1.264
-Industrie	—	—	3.422	5.905	—	—	1.604	3.969
-Altre attività	—	—	—	—	5.696	8.343	984	2.378
Disoccupato	10	10	117	164	109	132	69	165
In condizione non professionale	—	—	—	—	—	—	—	—
In cerca di prima occupazione	—	—	—	—	—	—	—	—
Studenti	—	—	—	—	—	—	—	—
Casalinghe	—	—	—	—	—	—	—	—
Ritirati dal lavoro	—	—	—	—	—	—	—	—
Altri	—	—	—	—	—	—	—	—
TOTALE	591	939	3.539	6.069	5.805	8.475	3.101	7.776

TAV. 19 - Famiglie residenti per ampiezza e numero di componenti (occupati, in età inferiore a 6 anni, in età di 60 anni e più, in età di 75 anni e più)

COMPONENTI OCCUPATI — COMPONENTI IN ETÀ INFERIORE A 6 ANNI — COMPONENTI IN ETÀ DI 60 ANNI E PIÙ — COMPONENTI IN ETÀ DI 75 ANNI E PIÙ	FAMIGLIE CON COMPONENTI										
	1	2	3	4	5	6	7 e più		TOTALE		
							Famiglie	Componenti	Famiglie	Componenti	
NUMERO COMPONENTI OCCUPATI											
Nessuno	16.303	18.278	3.051	720	188	42	21	155	38.603	66.239	
1	5.190	11.099	15.395	12.315	3.801	1.026	255	1.854	49.081	149.848	
2	—	5.309	13.116	12.021	4.375	1.531	408	2.977	36.760	132.088	
3	—	—	1.327	2.430	1.591	691	319	2.390	6.358	28.192	
4	—	—	—	368	416	266	189	1.444	1.239	6.592	
5 e più	—	—	—	—	56	68	152	1.265	276	1.953	
TOTALE	21.493	34.686	32.889	27.854	10.427	3.624	1.344	10.085	132.317	384.912	
NUMERO COMPONENTI IN ETA' INFERIORE A 6 ANNI											
Nessuno	21.493	34.448	24.739	20.559	7.671	2.397	782	5.829	112.089	305.408	
1	—	238	8.121	5.370	2.213	957	405	3.046	17.304	66.172	
2	—	—	29	1.924	477	254	134	1.025	2.818	12.717	
3 e più	—	—	—	1	66	16	23	185	106	615	
TOTALE	21.493	34.686	32.889	27.854	10.427	3.624	1.344	10.085	132.317	384.912	
NUMERO COMPONENTI IN ETA' DI 60 ANNI E PIU'											
Nessuno	7.006	12.983	24.662	22.427	5.065	1.086	462	3.493	73.691	232.000	
1	14.487	7.303	4.301	4.096	3.897	968	326	2.444	35.378	86.117	
2	—	14.400	3.331	1.133	1.387	1.497	446	3.327	22.194	62.569	
3 e più	—	—	595	198	78	73	110	821	1.054	4.226	
TOTALE	21.493	34.686	32.889	27.854	10.427	3.624	1.344	10.085	132.317	384.912	
NUMERO COMPONENTI IN ETA' DI 75 ANNI E PIU'											
Nessuno	15.597	28.706	30.125	25.309	8.032	2.543	871	6.537	111.183	326.575	
1	5.896	3.964	2.326	2.255	2.064	761	317	2.369	17.583	47.077	
2	—	2.016	411	281	326	313	145	1.095	3.492	10.992	
3 e più	—	—	27	9	5	7	11	84	59	268	
TOTALE	21.493	34.686	32.889	27.854	10.427	3.624	1.344	10.085	132.317	384.912	

non professionale dei componenti e condizione del capo famiglia di censimento

FAMIGLIE CON COMPONENTI IN CONDIZIONE PROFESSIONALE E NON PROFESSIONALE								FAMIGLIE CON COMPONENTI TUTTI IN CONDIZIONE NON PROFESSIONALE	
TUTTI IN AGRICOLTURA		TUTTI NELLE INDUSTRIE		TUTTI IN ALTRE ATTIVITÀ		TUTTI IN SETTORI DIVERSI		Famiglie	Componenti
Famiglie	Componenti	Famiglie	Componenti	Famiglie	Componenti	Famiglie	Componenti		
2.504	8.737	26.726	96.533	26.016	* 90.983	13.313	53.804	—	—
2.504	8.737	—	—	—	—	1.898	8.612	—	—
—	—	26.726	96.533	—	—	7.047	27.630	—	—
—	—	—	—	26.016	90.983	4.368	17.562	—	—
18	57	353	1.248	233	764	208	849	—	—
511	1.859	5.205	19.477	4.966	15.843	1.609	7.901	37.619	63.598
6	20	78	302	111	334	12	56	463	983
—	—	18	55	68	179	1	6	473	684
23	68	570	1.697	676	1.834	173	683	6.249	7.703
458	1.691	4.287	16.418	3.911	12.847	1.349	6.788	28.816	51.658
24	80	252	1.005	200	649	74	368	1.618	2.570
3.033	10.653	32.284	117.258	31.215	107.590	15.130	62.554	37.619	63.598

TAV. 20 - Famiglie residenti per ampiezza e specie di alloggio in cui dimorano

SPECIE DI ALLOGGIO	FAMIGLIE CON COMPONENTI									
	1	2	3	4	5	6	7 e più		TOTALE	
							Famiglie	Componenti	Famiglie	Componenti
FAMIGLIE CHE OCCUPANO UN'ABITAZIONE	16.723	31.990	30.726	26.667	10.277	3.601	1.336	10.026	121.320	362.566
In proprietà	8.407	18.522	16.845	15.368	6.539	2.477	860	6.461	69.018	211.476
In affitto	6.950	11.143	11.308	9.273	3.099	916	350	2.607	43.039	123.850
Ad altro titolo	1.366	2.325	2.573	2.026	639	208	126	958	9.263	27.240
FAMIGLIE CHE OCCUPANO UN ALTRO TIPO DI ALLOGGIO	50	12	7	16	1	—	—	—	86	164
FAMIGLIE IN COABITAZIONE	4.707	2.684	2.155	1.170	147	22	6	44	10.891	22.131
FAMIGLIE SENZA ABITAZIONE	13	—	1	1	2	1	2	15	20	51
TOTALE	21.493	34.686	32.889	27.854	10.427	3.624	1.344	10.085	132.317	384.912

TAV. 21 - Famiglie residenti per tipo della

TIPO DELLA FAMIGLIA	NUMERO DEI					
	1			2		
	FAMIGLIE	FIGLI CONVIVENTI		FAMIGLIE	FIGLI CONVIVENTI	
		TOTALE	di cui in età inferiore a 18 anni		TOTALE	di cui in età inferiore a 18 anni
Tipo C 1	27.265	27.265	16.867	22.011	44.022	33.617
Tipo C 2	931	931	304	371	742	378
- di cui con padre separato legalmente	136	136	113	65	130	103
Tipo C 3	2.779	2.779	803	995	1.990	988
- di cui con madre separata legalmente	341	341	269	199	398	307
Tipo D 2.1	3.639	3.639	2.029	3.659	7.318	5.392
Tipo D 2.2	3.210	3.210	432	903	1.806	764
Tipo D 3.1	135	135	61	71	142	85
-di cui con padre separato legalmente	14	14	10	4	8	5
Tipo D 3.2	787	787	180	246	492	262
-di cui con padre separato legalmente	14	14	9	6	12	7
Tipo D 4.1	203	203	85	105	210	108
-di cui con madre separata legalmente	15	15	11	4	8	6
Tipo D 4.2	907	907	177	275	550	273
-di cui con madre separata legalmente	30	30	18	7	14	13
TOTALE	39.856	39.856	20.938	28.636	57.272	41.867

TAV. 22 - Convivenze e componenti permanenti,

SPECIE DELLA CONVIVENZA	NUMERO CONVIVENZE	COMPONENTI					
		IN CONDIZIONE PROFESSIONALE					
		DIRIGENTI E IMPIEGATI		LAVORATORI DIPENDENTI		ALTRI	
		In complesso	di cui nella pubblica amministrazione, servizi pubblici e privati	In complesso	di cui nella pubblica amministrazione, servizi pubblici e privati	In complesso	di cui nella pubblica amministrazione, servizi pubblici e privati
Convivenze ecclesiastiche	103	228	223	118	95	9	
Istituti di istruzione	17	36	35	34	24	1	
Istituti assistenziali	32	76	51	103	55	—	
Istituti e case di cura	18	10	10	16	16	—	
Istituti di prevenzione e pena	3	1	1	102	102	—	
Alberghi, pensioni, locande	103	9	2	33	6	10	
Navi mercantili	1	—	—	—	—	—	
Altre convivenze	71	269	269	295	293	4	
TOTALE	348	629	591	701	591	24	

TAV. 23 - Convivenze secondo il numero di componenti

SPECIE DELLA CONVIVENZA	NUMERO CONVIVENZE	COMPONENTI							
					da 1 a 15		da 16 a 25		
		M	F	MF	CONVIVENZE	COMPONENTI		CONVIVENZE	COM
						MF	M		
Convivenze ecclesiastiche	103	259	712	971	85	417	124	7	14
Istituti di istruzione	17	60	146	206	11	53	9	4	7
Istituti assistenziali	32	381	1.153	1.534	10	75	15	5	8
Istituti e case di cura	18	1.288	1.353	2.641	3	20	10	2	4
Istituti di prevenzione e pena	3	676	18	694	—	—	—	—	—
Alberghi, pensioni, locande	103	1.086	618	1.704	71	403	297	9	17
Navi mercantili	1	2	1	3	1	3	2	—	—
Altre convivenze	71	4.102	100	4.202	55	182	156	1	1
TOTALE	348	7.854	4.101	11.955	236	1.153	613	28	55

famiglia e numero di figli conviventi

FIGLI CONVIVENTI

3			4			5 e più			TOTALE		
FAMIGLIE	FIGLI CONVIVENTI		FAMIGLIE	FIGLI CONVIVENTI		FAMIGLIE	FIGLI CONVIVENTI		FAMIGLIE	FIGLI CONVIVENTI	
	TOTALE	di cui in età inferiore a 18 anni		TOTALE	di cui in età inferiore a 18 anni		TOTALE	di cui in età inferiore a 18 anni		TOTALE	di cui in età inferiore a 18 anni
4.334	13.002	9.480	702	2.808	1.990	307	1.698	1.153	54.619	88.795	63.107
88	264	162	23	92	45	3	16	14	1.416	2.045	903
13	39	32	5	20	14	1	5	4	220	330	266
213	639	333	58	232	135	24	137	84	4.069	5.777	2.343
39	117	84	13	52	42	6	33	24	598	941	726
609	1.827	1.335	100	400	286	12	66	41	8.019	13.250	9.083
219	657	334	54	216	125	26	144	86	4.412	6.033	1.741
18	54	41	5	20	13	1	5	3	230	356	203
1	3	1	—	—	—	—	—	—	19	25	16
50	150	84	12	48	28	3	17	11	1.098	1.494	565
8	24	20	—	—	—	—	—	—	28	50	36
15	45	33	2	8	6	—	—	—	325	466	232
2	6	5	—	—	—	—	—	—	21	29	22
44	132	72	21	84	45	2	13	7	1.249	1.686	574
3	9	8	2	8	5	1	7	4	43	68	48
5.590	16.770	11.874	977	3.908	2.673	378	2.096	1.399	75.437	119.902	78.751

attivi e non attivi, per specie della convivenza

ATTIVI				COMPONENTI NON ATTIVI			TOTALE COMPONENTI		
IN CERCA DI PRIMA OCCUPAZIONE	TOTALE			MASCHI	FEMMINE	MASCHI E FEMMINE	MASCHI	FEMMINE	MASCHI E FEMMINE
	MASCHI	FEMMINE	MASCHI E FEMMINE						
—	80	275	355	43	337	380	123	612	735
—	2	69	71	—	8	8	2	77	79
1	19	161	180	352	1.022	1.374	371	1.183	1.554
50	40	36	76	366	257	623	406	293	699
—	102	1	103	63	—	63	165	1	166
1	35	18	53	4	9	13	39	27	66
—	—	—	—	—	—	—	—	—	—
4	557	15	572	5	12	17	562	27	589
56	835	575	1.410	833	1.645	2.478	1.668	2.220	3.888

presenti per sesso e specie della convivenza

FAMIGLIE	da 26 a 50			da 51 a 75			da 76 a 100			oltre 100		
	CONVIVENZE	COMPONENTI		CONVIVENZE	COMPONENTI		CONVIVENZE	COMPONENTI		CONVIVENZE	COMPONENTI	
		MF	M		MF	M		MF	M		MF	M
30	10	312	11	—	—	—	1	95	94	—	—	—
6	2	81	45	—	—	—	—	—	—	—	—	—
16	8	248	65	2	147	8	3	257	78	4	718	199
19	7	298	147	2	134	70	—	—	—	4	2.140	1.042
—	—	—	—	1	75	75	—	—	—	2	619	601
93	17	604	339	1	51	28	4	353	263	1	116	66
—	—	—	—	—	—	—	—	—	—	—	—	—
17	6	242	231	4	229	221	—	—	—	5	3.532	3.477
181	50	1.785	838	10	636	402	8	705	435	16	7.125	5.385

TAV. 24 - Abitazioni occupate per numero di occupanti,

NUMERO DI STANZE — TITOLO DI GODIMENTO	ABITAZIONI OCCUPATE					
	1	2	3	4	5	6
Abitazioni occupate	14.953	29.168	29.492	26.984	12.863	5.591
1	275	72	49	24	9	7
2	2.359	1.883	773	351	94	31
3	3.810	5.775	3.870	2.589	696	214
4	4.524	10.703	10.540	8.586	3.276	1.124
5	2.202	6.317	8.160	8.207	4.051	1.625
6	918	2.515	3.490	3.972	2.314	1.179
7	357	926	1.276	1.546	1.083	629
8	208	469	657	800	597	378
9 e piu'	300	508	677	909	743	404
- di cui in proprieta'	7.442	16.496	16.014	15.460	8.268	3.858
1	47	28	18	13	3	5
2	759	710	209	79	27	11
3	1.485	2.414	1.291	781	229	79
4	2.407	5.926	5.037	3.975	1.626	590
5	1.424	4.076	5.002	5.204	2.678	1.133
6	645	1.868	2.443	2.785	1.684	875
7	267	703	956	1.217	866	493
8	167	364	509	647	504	317
9 e piu'	241	407	549	759	651	355
- di cui in affitto	6.277	10.511	11.012	9.487	3.774	1.401
1	171	38	23	8	3	1
2	1.350	970	468	237	58	18
3	2.042	2.927	2.198	1.592	417	124
4	1.796	4.081	4.645	4.000	1.459	474
5	639	1.774	2.543	2.389	1.119	405
6	188	464	743	872	460	227
7	55	152	223	217	150	89
8	18	58	95	93	56	42
9 e piu'	18	47	74	79	52	21
Abit.occup.senza stanze esclusivam.ad altro uso	14.953	29.168	29.492	26.984	12.863	5.591
1	289	74	52	24	10	8
2	2.383	1.916	794	359	95	32
3	3.866	5.891	3.955	2.656	727	218
4	4.552	10.873	10.803	8.784	3.345	1.157
5	2.206	6.345	8.213	8.378	4.162	1.687
6	883	2.457	3.399	3.936	2.346	1.210
7	343	846	1.205	1.481	1.062	605
8	184	381	575	697	545	352
9 e piu'	247	385	496	669	571	322
- di cui in proprieta'	7.442	16.496	16.014	15.460	8.268	3.858
1	53	28	19	13	4	6
2	775	728	219	85	27	12
3	1.510	2.483	1.330	813	245	82
4	2.429	6.078	5.225	4.106	1.677	617
5	1.439	4.114	5.072	5.347	2.781	1.173
6	616	1.811	2.382	2.792	1.719	912
7	263	641	900	1.173	856	476
8	146	296	455	562	457	297
9 e piu'	211	317	412	569	502	283
- di cui in affitto	6.277	10.511	11.012	9.487	3.774	1.401
1	178	40	25	8	3	1
2	1.356	981	475	239	59	18
3	2.071	2.966	2.233	1.618	428	125
4	1.794	4.096	4.695	4.046	1.471	478
5	621	1.756	2.531	2.400	1.117	423
6	179	455	721	842	460	219
7	49	135	209	203	145	83
8	18	51	76	80	53	36
9 e piu'	11	31	47	51	38	18
Abit.occ.senza stanze esclus.altro uso e cucine	14.953	29.168	29.492	26.984	12.863	5.591
1	1.852	1.254	471	223	64	29
2	3.978	5.260	3.043	1.947	523	163
3	4.731	10.581	10.065	7.863	2.883	958
4	2.529	7.298	9.023	8.826	4.110	1.604
5	1.029	2.991	4.362	4.912	2.891	1.424
6	399	1.006	1.398	1.788	1.244	729
7	185	379	600	715	553	353
8	94	195	258	382	324	164
9 e piu'	156	204	272	328	271	167
- di cui in proprieta'	7.442	16.496	16.014	15.460	8.268	3.858
1	557	486	117	63	21	13
2	1.447	2.111	924	537	160	59
3	2.409	5.616	4.601	3.382	1.315	474
4	1.646	4.706	5.368	5.352	2.623	1.063
5	715	2.184	3.045	3.531	2.164	1.087
6	308	773	1.039	1.421	998	576
7	146	295	481	577	463	295
8	80	156	213	318	283	141
9 e piu'	134	169	226	279	241	150
- di cui in affitto	6.277	10.511	11.012	9.487	3.774	1.401
1	1.066	636	293	138	34	15
2	2.218	2.726	1.793	1.245	321	95
3	1.975	4.278	4.651	3.910	1.390	428
4	721	2.065	2.974	2.783	1.217	451
5	213	567	925	1.029	545	256
6	51	154	249	241	167	102
7	22	51	78	80	61	35
8	2	20	23	32	24	14
9 e piu'	9	14	26	29	15	5

numero di stanze e titolo di godimento

DA PERSONE				TOTALE			
7	8	9 e più		ABITAZIONI	STANZE	OCCUPANTI	
		ABITAZIONI	OCCUPANTI			FAMIGLIE	COMPONENTI
1.545	429	295	2.866	121.320	574.310	132.204	384.675
3	—	—	—	439	439	463	770
14	—	4	37	5.509	11.018	5.666	10.639
61	22	10	96	17.047	51.141	17.810	42.789
272	63	24	235	39.112	156.448	41.917	117.661
382	94	61	582	31.099	155.495	34.285	106.157
333	91	48	460	14.860	89.160	16.782	54.469
187	49	36	343	6.089	42.623	7.019	23.454
116	44	42	418	3.311	26.488	3.830	13.152
177	66	70	695	3.854	41.498	4.432	15.584
1.011	278	191	1.863	69.018	353.480	75.962	225.968
3	—	—	—	117	117	125	275
5	—	2	19	1.802	3.604	1.858	3.377
23	6	1	9	6.309	18.927	6.577	15.147
128	42	8	85	19.739	78.956	21.206	58.257
242	43	36	344	19.838	99.190	21.976	67.968
222	53	28	260	10.603	63.618	12.005	38.758
142	39	24	229	4.707	32.949	5.434	18.232
92	39	33	331	2.672	21.376	3.083	10.719
154	56	59	586	3.231	34.743	3.698	13.235
405	102	70	669	43.039	177.413	46.165	129.879
—	—	—	—	244	244	258	369
6	—	2	18	3.109	6.218	3.197	6.100
34	14	6	59	9.354	28.062	9.789	24.096
126	18	11	105	16.610	66.440	17.753	51.163
113	37	21	198	9.040	45.200	9.865	30.682
78	22	13	129	3.067	18.402	3.446	11.346
25	7	8	75	926	6.482	1.062	3.486
11	2	5	46	380	3.040	437	1.462
12	2	4	39	309	3.325	358	1.175
1.545	429	295	2.866	121.320	565.329	132.204	384.675
3	—	—	—	460	460	484	808
14	—	4	37	5.597	11.194	5.755	10.835
64	22	10	96	17.409	52.227	18.195	43.800
278	64	24	235	39.880	159.520	42.735	120.203
395	99	63	601	31.548	157.740	34.811	108.137
345	99	50	479	14.725	88.350	16.675	54.414
190	42	39	371	5.813	40.691	6.726	22.551
105	45	38	380	2.922	23.376	3.396	11.771
151	58	67	667	2.966	31.771	3.427	12.156
1.011	278	191	1.863	69.018	346.839	75.962	225.968
3	—	—	—	126	126	134	295
5	—	2	19	1.853	3.706	1.909	3.489
24	6	1	9	6.494	19.482	6.774	15.660
134	42	8	85	20.316	81.264	21.825	60.130
253	46	37	353	20.262	101.310	22.458	69.706
231	61	28	260	10.552	63.312	11.995	38.984
145	33	27	258	4.514	31.598	5.220	17.610
84	40	30	302	2.367	18.936	2.737	9.628
132	50	58	577	2.534	27.105	2.910	10.466
405	102	70	669	43.039	175.940	46.165	129.879
—	—	—	—	255	255	269	386
6	—	2	18	3.136	6.272	3.225	6.162
35	14	6	59	9.496	28.488	9.941	24.480
127	18	11	105	16.736	66.944	17.881	51.616
114	38	21	198	9.021	45.105	9.851	30.749
80	22	14	138	2.992	17.952	3.366	11.108
24	6	8	75	862	6.034	995	3.272
10	2	5	47	331	2.648	387	1.282
9	2	3	29	210	2.242	250	824
1.545	429	295	2.866	121.320	464.312	132.204	384.675
11	—	3	28	3.907	3.907	4.029	7.264
54	16	6	57	14.990	29.980	15.609	35.571
237	56	23	215	37.397	112.191	39.926	110.025
379	106	60	583	33.935	135.740	37.189	113.756
372	98	61	585	18.140	90.700	20.501	66.717
245	48	38	358	6.895	41.370	7.939	26.808
97	43	40	400	2.965	20.755	3.454	11.909
68	33	22	213	1.540	12.320	1.780	6.343
82	29	42	427	1.551	17.349	1.777	6.282
1.011	278	191	1.863	69.018	289.504	75.962	225.968
7	—	1	10	1.265	1.265	1.306	2.374
18	4	1	9	5.261	10.522	5.482	11.910
105	33	7	63	17.942	53.826	19.175	51.453
237	52	33	326	21.080	84.320	23.181	70.464
244	58	38	356	13.066	65.330	14.847	48.212
194	41	24	227	5.374	32.244	6.176	21.014
74	36	32	322	2.399	16.793	2.789	9.700
63	28	18	175	1.300	10.400	1.491	5.404
69	26	37	375	1.331	14.804	1.515	5.437
405	102	70	669	43.039	139.913	46.165	129.879
2	—	2	18	2.186	2.186	2.255	4.061
31	10	3	29	8.442	16.884	8.792	20.530
119	20	11	107	16.782	50.346	17.902	50.742
114	39	21	198	10.385	41.540	11.294	35.004
91	23	16	157	3.665	18.325	4.087	13.477
27	5	9	84	1.005	6.030	1.164	3.830
12	3	5	47	347	2.429	402	1.348
3	1	1	9	120	960	140	481
6	1	2	20	107	1.213	129	406

TAV. 25 - Abitazioni occupate per numero di stanze, numero di famiglie, figura giuridica

NUMERO FAMIGLIE — FIGURA GIURIDICA DEL PROPRIETARIO — EPOCA DI COSTRUZIONE E TITOLO DI GODIMENTO — NUMERO SERVIZI INSTALLATI	ABITAZIONI					
	1	2	3	4	5	6
ABITAZIONI OCCUPATE	439	5.509	17.047	39.112	31.099	14.860
- Da una famiglia						
- numero	419	5.356	16.300	36.418	28.043	13.019
- componenti	685	10.105	39.746	105.654	91.431	45.205
- Da due famiglie						
- numero	16	151	731	2.596	2.930	1.760
- componenti	67	521	2.952	11.455	13.956	8.764
- Da tre e più famiglie						
- numero	4	2	16	98	126	81
- componenti	18	13	91	552	770	500
Figura giuridica del proprietario						
- Persona fisica	375	4.766	14.743	34.446	28.658	13.966
- Impresa bancaria o assicuratrice	1	16	63	129	115	67
- Altra impresa: di costruzioni, immobiliare, industriale, commerciale, ecc.	20	69	307	573	379	191
- Cooperativa edilizia di abitazione	—	12	44	160	332	139
- a proprietà individuale	—	5	18	52	164	62
- a proprietà indivisa	—	7	26	108	168	77
- Stato, Regioni, Province, Comuni	17	125	344	611	352	107
- Enti previdenziali (INPS, INPDAL, ecc.)	—	4	22	65	51	30
- Istituto autonomo case popolari (IACP)	9	436	1.277	2.620	909	167
- Altro proprietario	17	81	247	508	303	193
Epoca di costruzione						
Prima del 1919	164	2.248	6.061	9.820	6.082	3.462
- di cui in proprietà	30	790	2.365	4.827	3.318	2.140
1919 - 1945	51	717	2.381	4.040	2.486	1.339
- di cui in proprietà	18	205	729	1.768	1.319	807
1946 - 1960	46	1.004	3.776	8.422	5.204	2.479
- di cui in proprietà	13	231	1.093	3.943	3.050	1.684
1961 - 1971	62	618	2.665	9.992	9.064	3.958
- di cui in proprietà	22	232	1.067	5.090	6.101	3.068
1972 - 1975	68	343	939	3.211	3.992	1.732
- di cui in proprietà	13	118	405	1.749	2.805	1.346
1976 - 1980	48	532	1.109	3.292	3.805	1.691
- di cui in proprietà	21	198	583	2.125	2.875	1.390
Dopo il 1980	—	47	116	335	466	199
- di cui in proprietà	—	28	67	237	370	168
Numero di servizi installati						
Acqua potabile, gabinetto, bagno, elettricità, riscaldamento	245	3.406	13.070	34.599	28.993	13.753
Acqua potabile, gabinetto, bagno, elettricità	15	129	293	467	293	147
Acqua potabile, gabinetto, bagno	—	3	—	1	—	—
Acqua potabile, gabinetto, elettricità	25	183	262	263	94	52
Acqua potabile, gabinetto	1	4	5	1	—	—
Acqua potabile, elettricità	18	23	19	14	11	4
Gabinetto, elettricità	10	23	14	25	10	6
Altre combinazioni	117	1.729	3.380	3.732	1.695	896
Solo acqua potabile	—	2	—	4	—	—
Solo gabinetto	3	5	2	1	1	1
Solo elettricità	3	2	2	4	2	—
Nessun servizio	2	—	—	1	—	1

del proprietario, epoca di costruzione e titolo di godimento, numero di servizi installati

CON STANZE				TOTALE			
7	8	9 e più		ABITAZIONI	STANZE	OCCUPANTI	
		ABITAZIONI	STANZE			FAMIGLIE	COMPONENTI
6.089	3.311	3.854	41.498	121.320	574.310	132.204	384.675
5.208	2.840	3.335	35.898	110.938	519.106	110.938	—
18.949	10.640	12.752	—	—	—	—	335.167
833	432	464	4.998	9.913	52.390	19.826	—
4.213	2.240	2.463	—	—	—	—	46.631
48	39	55	602	469	2.814	1.440	—
292	272	369	—	—	—	—	2.877
5.864	3.184	3.672	39.453	109.674	524.979	119.451	347.963
11	6	11	136	419	1.976	450	1.317
49	24	29	364	1.641	7.311	1.754	5.119
23	10	11	108	731	3.639	815	2.402
12	6	3	31	322	1.627	358	1.028
11	4	8	77	409	2.012	457	1.374
27	12	17	166	1.612	6.596	1.791	5.103
12	2	—	—	186	869	201	547
14	5	9	126	5.446	21.003	5.996	17.337
89	68	105	1.145	1.611	7.937	1.746	4.887
1.690	1.042	1.264	14.203	31.833	147.674	34.557	93.392
1.115	722	950	10.888	16.257	81.912	17.762	47.879
602	380	419	4.374	12.415	56.880	13.588	37.946
440	293	340	3.498	5.919	30.046	6.551	18.483
942	448	523	5.513	22.844	103.655	25.152	68.642
690	363	419	4.389	11.486	57.003	12.891	35.117
1.519	766	847	8.820	29.491	143.910	32.318	99.647
1.290	694	777	8.058	18.341	95.600	20.360	64.088
625	318	405	4.203	11.633	57.889	12.584	40.935
546	279	379	3.936	7.640	40.551	8.321	27.897
623	317	362	3.972	11.779	57.647	12.586	39.732
543	285	337	3.675	8.357	43.137	8.987	29.053
88	40	34	413	1.325	6.655	1.419	4.381
83	36	29	299	1.018	5.231	1.090	3.451
5.636	3.037	3.578	38.557	106.317	514.451	116.252	345.917
76	38	58	638	1.516	6.841	1.617	4.302
—	1	—	—	5	18	5	10
29	9	10	105	927	3.391	971	1.875
—	—	—	—	11	28	11	17
2	2	3	28	96	314	102	213
5	3	—	—	96	343	102	207
341	221	204	2.160	12.315	48.809	13.107	32.080
—	—	1	10	7	30	7	9
—	—	—	—	13	34	13	22
—	—	—	—	13	39	13	18
—	—	—	—	4	12	4	5

TAV. 26 - Abitazioni occupate per tipo di fabbricato,

NUMERO STANZE — EPOCA DI COSTRUZIONE — SERVIZI INSTALLATI	FABBRICATO UTILIZZATO ESCLUSIVAMENTE AD USO ABITATIVO PER NUMERO DI ABITAZIONI						TOTALE
	1	2	da 3 a 8	da 9 a 15	da 16 a 30	31 e più	
ABITAZIONI	29.528	21.611	40.208	9.037	3.786	1.074	105.244
STANZE	154.624	102.455	174.599	40.194	16.056	4.275	492.203
FAMIGLIE	32.949	23.387	43.528	9.813	4.014	1.145	114.836
OCCUPANTI	98.662	68.210	121.592	28.079	11.199	2.956	330.698
Numero stanze							
1	76	66	132	31	17	20	342
2	1.029	1.007	2.159	331	240	169	4.935
3	3.106	2.994	6.922	1.341	674	189	15.226
4	8.019	6.377	15.308	3.293	1.315	326	34.638
5	6.973	5.886	9.980	2.776	1.156	245	27.016
6	4.584	3.000	3.687	890	290	82	12.533
7	2.319	1.197	1.126	200	47	27	4.916
8	1.503	559	493	85	23	10	2.673
9 e più	1.919	525	401	90	24	6	2.965
Epoca di costruzione							
Prima del 1919	9.777	5.462	10.631	804	101	35	26.810
1919 - 1945	3.886	2.409	3.694	457	265	76	10.787
1946 - 1960	4.658	3.664	9.461	1.899	576	121	20.379
1961 - 1971	6.162	5.919	8.708	3.184	1.590	188	25.751
1972 - 1975	2.528	2.172	3.545	1.238	364	188	10.035
1976 - 1980	2.234	1.756	3.797	1.283	777	420	10.267
Dopo il 1980	283	229	372	172	113	46	1.215
Servizi installati							
Acqua potabile	29.044	21.225	39.870	9.026	3.783	1.074	104.022
Gabinetto	29.288	21.467	39.989	9.014	3.781	1.072	104.611
Bagno	25.956	19.723	35.983	8.649	3.673	1.031	95.015
Elettricità	29.391	21.559	40.085	9.027	3.773	1.074	104.909
Riscaldamento	28.722	21.175	39.323	8.928	3.757	1.070	102.975

numero di stanze, epoca di costruzione, servizi installati

FABBRICATO UTILIZZATO PREVALENTEMENTE AD USO ABITATIVO PER NUMERO DI ABITAZIONI							FABBRICATO UTILIZZATO PREVALENTE- MENTE AD USO NON ABITATIVO	FABBRICATO RURALE
1	2	da 3 a 8	da 9 a 15	da 16 a 30	31 e più	TOTALE		
3.097	2.255	4.207	1.239	912	315	12.025	1.008	3.043
18.171	11.484	19.463	5.729	4.256	1.394	60.497	4.962	16.648
3.403	2.417	4.538	1.306	969	337	12.970	1.065	3.333
11.367	7.419	13.142	3.608	2.682	888	39.106	3.243	11.628
7	9	21	17	—	16	70	20	7
72	107	188	27	28	33	455	36	83
245	282	629	134	89	38	1.417	128	276
577	557	1.400	458	328	96	3.416	275	783
710	578	1.130	374	295	86	3.173	255	655
552	374	462	132	105	27	1.652	146	529
354	149	186	54	41	10	794	71	308
222	72	80	27	17	4	422	31	185
358	127	111	16	9	5	626	46	217
913	634	1.387	134	49	12	3.129	278	1.616
391	273	366	24	23	5	1.082	104	442
439	340	718	297	199	15	2.008	160	297
772	572	850	452	413	106	3.165	263	312
324	243	465	158	92	57	1.339	103	156
227	179	397	169	134	116	1.222	91	199
31	14	24	5	2	4	80	9	21
3.011	2.190	4.127	1.239	912	315	11.794	977	2.813
3.071	2.240	4.184	1.237	910	315	11.957	1.003	3.002
2.785	2.045	3.771	1.207	895	306	11.009	916	2.444
3.079	2.242	4.195	1.238	910	315	11.979	1.000	2.996
3.017	2.215	4.104	1.230	904	312	11.782	986	2.836

TAV. 27 - Abitazioni occupate per servizi installati, numero di occupanti,

● NUMERO OCCUPANTI — NUMERO STANZE — TITOLO DI GODIMENTO — FIGURA GIURIDICA DEL PROPRIETARIO ED EPOCA DI COSTRUZIONE	TOTALE ABITAZIONI	ACQUA POTABILE				
		DI ACQUEDOTTO			DI POZZO O CISTERNA	TOTALE
		Nell'abitazione	Fuori dell'abitazione	TOTALE		
ABITAZIONI OCCUPATE	121.320	113.908	888	114.796	4.810	119.606
STANZE	574.310	536.943	4.178	541.121	25.191	566.312
FAMIGLIE	132.204	124.207	965	125.172	5.195	130.367
OCCUPANTI	384.675	358.518	2.754	361.272	17.743	379.015
Numero occupanti						
1	14.953	14.183	161	14.344	331	14.675
2	29.168	27.705	190	27.895	931	28.826
3	29.492	27.896	194	28.090	1.063	29.153
4	26.984	25.317	180	25.497	1.123	26.620
5	12.863	11.818	101	11.919	715	12.634
6	5.591	5.036	41	5.077	411	5.488
7	1.545	1.357	14	1.371	143	1.514
8	429	363	2	365	48	413
9 e più	295	233	5	238	45	283
Numero stanze						
1	439	383	17	400	10	410
2	5.509	5.172	61	5.233	140	5.373
3	17.047	16.157	138	16.295	493	16.788
4	39.112	37.051	272	37.323	1.283	38.606
5	31.099	29.348	186	29.534	1.228	30.762
6	14.860	13.820	105	13.925	740	14.665
7	6.089	5.540	47	5.587	391	5.978
8	3.311	2.965	21	2.986	248	3.234
9 e più	3.854	3.472	41	3.513	277	3.790
Titolo di godimento						
Proprietà	69.018	64.631	444	65.075	3.116	68.191
Affitto	43.039	41.038	331	41.369	1.052	42.421
Altro titolo	9.263	8.239	113	8.352	642	8.994
Figura giuridica del proprietario ed epoca di costruzione						
Persona fisica	109.674	102.620	830	103.450	4.626	108.076
Prima del 1919	30.225	27.844	335	28.179	1.322	29.501
1919 - 1945	11.053	10.185	100	10.285	560	10.845
1946 - 1960	18.431	17.571	115	17.686	569	18.255
1961 - 1971	27.352	25.681	159	25.840	1.257	27.097
1972 - 1975	10.833	10.187	64	10.251	475	10.726
1976 - 1980	10.612	10.058	53	10.111	389	10.500
Dopo il 1980	1.168	1.094	4	1.098	54	1.152
Imprese	2.060	1.970	9	1.979	46	2.025
Prima del 1919	306	282	3	285	14	299
1919 - 1945	399	384	2	386	7	393
1946 - 1960	567	556	1	557	5	562
1961 - 1971	403	378	2	380	12	392
1972 - 1975	226	216	—	216	6	222
1976 - 1980	146	142	1	143	1	144
Dopo il 1980	13	12	—	12	1	13
Cooperative edilizie a proprietà individuale e indivisa	731	718	5	723	7	730
Prima del 1919	73	69	1	70	3	73
1919 - 1945	50	48	2	50	—	50
1946 - 1960	103	102	—	102	1	103
1961 - 1971	122	119	1	120	1	121
1972 - 1975	38	37	—	37	1	38
1976 - 1980	308	306	1	307	1	308
Dopo il 1980	37	37	—	37	—	37
Stato, Regioni, Provincie, Comuni, IACP	7.058	6.970	35	7.005	30	7.035
Prima del 1919	441	416	5	421	13	434
1919 - 1945	688	679	—	679	2	681
1946 - 1960	3.293	3.269	10	3.279	9	3.288
1961 - 1971	1.425	1.412	8	1.420	4	1.424
1972 - 1975	460	453	3	456	2	458
1976 - 1980	650	642	8	650	—	650
Dopo il 1980	101	99	1	100	—	100
Enti previdenziali	186	179	1	180	4	184
Prima del 1919	22	18	—	18	2	20
1919 - 1945	13	13	—	13	—	13
1946 - 1960	127	125	1	126	1	127
1961 - 1971	16	16	—	16	—	16
1972 - 1975	7	6	—	6	1	7
1976 - 1980	1	1	—	1	—	1
Dopo il 1980	—	—	—	—	—	—
Altro proprietario	1.611	1.451	8	1.459	97	1.556
Prima del 1919	766	679	3	682	52	734
1919 - 1945	212	187	2	189	9	198
1946 - 1960	323	305	2	307	15	322
1961 - 1971	173	160	1	161	9	170
1972 - 1975	69	58	—	58	7	65
1976 - 1980	62	56	—	56	5	61
Dopo il 1980	6	6	—	6	—	6

numero di stanze, titolo di godimento, figura giuridica del proprietario ed epoca di costruzione

GABINETTO								BAGNO	ELETTRICITÀ	RISCALDAMENTO	
Nell'abitazione				Fuori dell'abitazione		TOTALE				Impianto fisso	Con apparecchi singoli
1	2 o più	TOTALE	di cui con scarico	TOTALE	di cui con scarico	Numero	di cui con scarico				
97.047	19.375	116.422	110.938	4.151	2.237	120.573	113.175	109.384	120.884	70.263	48.316
432.585	123.085	555.670	530.668	15.759	8.419	571.429	539.087	528.833	572.347	355.468	207.519
105.484	21.481	126.965	121.035	4.450	2.417	131.415	123.452	119.541	131.729	76.950	52.351
300.461	71.826	372.287	355.893	10.478	5.861	382.765	361.754	355.633	383.487	232.354	145.441
12.411	1.057	13.468	12.489	1.227	595	14.695	13.084	11.018	14.836	6.125	7.825
24.778	2.987	27.765	26.351	1.228	668	28.993	27.019	25.670	29.055	15.510	12.999
24.012	4.655	28.667	27.481	700	386	29.367	27.867	27.592	29.416	18.402	10.688
20.717	5.615	26.332	25.321	552	330	26.884	25.651	25.583	26.920	17.469	9.170
9.512	3.027	12.539	11.976	278	160	12.817	12.136	12.140	12.818	8.112	4.582
4.069	1.394	5.463	5.244	106	65	5.569	5.309	5.298	5.578	3.462	2.040
1.074	422	1.496	1.422	39	19	1.535	1.441	1.430	1.539	871	632
289	121	410	390	11	6	421	396	391	427	196	220
185	97	282	264	10	8	292	272	262	295	116	160
318	23	341	308	58	35	399	343	263	432	177	185
4.693	43	4.736	4.368	644	341	5.380	4.709	3.597	5.468	1.579	3.552
15.505	208	15.713	14.720	1.188	675	16.901	15.395	13.581	16.961	5.783	10.660
35.769	1.798	37.567	35.920	1.324	684	38.891	36.604	35.556	38.981	21.021	17.298
24.215	6.279	30.494	29.237	498	279	30.992	29.516	29.629	31.025	21.879	8.799
10.089	4.447	14.536	13.907	266	131	14.802	14.038	14.110	14.807	10.525	4.113
3.484	2.506	5.990	5.723	82	51	6.072	5.774	5.816	6.067	4.178	1.797
1.610	1.643	3.253	3.122	44	21	3.297	3.143	3.137	3.301	2.280	973
1.364	2.428	3.792	3.633	47	20	3.839	3.653	3.695	3.842	2.841	939
51.825	15.302	67.127	64.253	1.508	811	68.635	65.064	64.951	68.793	47.059	20.758
37.478	2.957	40.435	38.318	2.327	1.275	42.762	39.593	36.196	42.878	18.007	23.772
7.744	1.116	8.860	8.367	316	151	9.176	8.518	8.237	9.213	5.197	3.786
86.845	18.121	104.966	99.906	3.995	2.148	108.961	102.054	98.730	109.283	64.751	42.438
24.680	2.171	26.851	24.864	2.980	1.565	29.831	26.429	22.637	30.014	6.883	21.815
9.384	974	10.358	9.744	607	334	10.965	10.078	9.268	10.996	4.057	6.598
16.077	2.085	18.162	17.520	211	142	18.373	17.662	17.621	18.390	11.151	7.042
22.125	5.080	27.205	26.293	65	44	27.270	26.337	27.039	27.310	23.133	4.065
7.259	3.463	10.722	10.288	74	40	10.796	10.328	10.616	10.818	9.417	1.341
6.668	3.837	10.505	10.081	54	20	10.559	10.101	10.389	10.591	9.108	1.425
652	511	1.163	1.116	4	3	1.167	1.119	1.160	1.164	1.002	152
1.680	330	2.010	1.939	42	32	2.052	1.971	1.945	2.055	1.354	678
250	27	277	260	28	20	305	280	246	305	109	184
367	19	386	370	11	9	397	379	361	396	111	280
481	82	563	552	2	2	565	554	556	566	411	152
327	74	401	388	—	—	401	388	399	403	368	33
152	72	224	213	1	1	225	214	224	226	208	17
97	49	146	144	—	—	146	144	146	146	137	9
6	7	13	12	—	—	13	12	13	13	10	3
403	317	720	683	10	1	730	684	695	730	608	115
65	3	68	60	5	1	73	61	55	73	17	52
43	4	47	45	3	—	50	45	41	49	26	23
83	18	101	95	2	—	103	95	98	103	86	14
77	45	122	121	—	—	122	121	120	122	110	12
19	18	37	37	—	—	37	37	37	38	36	2
94	214	308	290	—	—	308	290	307	308	297	11
22	15	37	35	—	—	37	35	37	37	36	1
6.580	428	7.008	6.777	33	18	7.041	6.795	6.447	7.028	2.810	4.105
402	18	420	394	21	12	441	406	342	438	102	320
668	9	677	655	9	4	686	659	539	684	146	510
3.268	19	3.287	3.184	1	1	3.288	3.185	2.972	3.278	762	2.459
1.358	62	1.420	1.385	—	—	1.420	1.385	1.406	1.420	714	700
346	112	458	443	—	—	458	443	453	460	397	58
457	188	645	618	2	1	647	619	635	648	589	57
81	20	101	98	—	—	101	98	100	100	100	1
162	20	182	180	4	2	186	182	182	185	122	60
19	—	19	17	3	2	22	19	19	22	4	16
9	4	13	13	—	—	13	13	13	13	7	5
119	7	126	126	1	—	127	126	126	126	93	33
10	6	16	16	—	—	16	16	16	16	12	4
5	2	7	7	—	—	7	7	7	7	5	2
—	1	1	1	—	—	1	1	1	1	1	—
—	—	—	—	—	—	—	—	—	—	—	—
1.377	159	1.536	1.453	67	36	1.603	1.489	1.385	1.603	618	920
635	80	715	678	49	30	764	708	608	763	178	546
182	15	197	184	13	3	210	187	175	212	50	149
302	18	320	308	2	1	322	309	304	320	175	140
154	19	173	165	—	—	173	165	172	173	133	37
57	9	66	63	2	1	68	64	64	68	43	23
45	15	60	50	1	1	61	51	57	61	33	25
2	3	5	5	—	—	5	5	5	6	6	—

TAV. 28 - Abitazioni occupate per numero di stanze e numero

FAMIGLIE PER NUMERO DI COMPONENTI E CONDIZIONE OCCUPAZIONALE	ABITAZIONI					
	1	2	3	4	5	6
Famiglie con 1 componente	285	2.440	4.052	5.096	2.629	1.133
- Non occupato	177	1.945	3.170	3.927	1.943	862
- Occupato	108	495	882	1.169	686	271
Famiglie con 2 componenti	69	1.867	5.885	11.457	7.228	3.093
- Tutti non occupati	35	1.162	3.386	6.045	3.539	1.573
- Uno occupato	27	460	1.676	3.660	2.501	1.022
- Tutti occupati	7	245	823	1.752	1.188	498
Famiglie con 3 componenti	51	760	3.888	10.764	8.583	3.766
- Tutti non occupati	9	69	337	1.011	808	381
- Uno occupato	26	416	1.963	5.217	3.758	1.661
- Due occupati	15	258	1.471	4.145	3.636	1.523
- Tutti occupati	1	17	117	391	381	201
Famiglie con 4 componenti	24	331	2.486	8.315	8.158	3.990
- Tutti non occupati	2	19	76	193	197	112
- Uno occupato	12	189	1.296	3.847	3.488	1.611
- Due occupati	6	109	919	3.474	3.656	1.809
- Tre occupati	4	14	165	684	706	409
- Tutti occupati	—	—	30	117	111	49
Famiglie con 5 componenti	6	81	556	2.565	3.217	1.837
- Tutti non occupati	—	5	14	52	53	29
- Uno occupato	1	36	249	989	1.171	608
- Due occupati	3	30	223	1.018	1.380	799
- Tre occupati	2	8	48	397	466	329
- Quattro occupati	—	2	22	94	130	63
- Tutti occupati	—	—	—	15	17	9
Famiglie con 6 e più componenti	4	30	180	915	1.284	1.041
Numero componenti	26	197	1.164	5.761	8.118	6.632
Famiglie con tutti i componenti non occupati	—	1	3	15	17	10
Numero componenti	—	6	22	96	111	63
Famiglie con componenti parte occupati e parte non occupati	4	29	177	899	1.265	1.030
Numero componenti	26	191	1.142	5.659	7.995	6.563
Famiglie con tutti i componenti occupati	—	—	—	1	2	1
Numero componenti	—	—	—	6	12	6
TOTALE	439	5.509	17.047	39.112	31.099	14.860

dei componenti delle famiglie secondo la condizione occupazionale

CON STANZE				TOTALE			
7	8	9 e più		ABITAZIONI	STANZE	OCCUPANTI	
		ABITAZIONI	STANZE			FAMIGLIE	COMPONENTI
457	270	361	4.062	16.723	67.069	16.723	16.723
338	198	233	2.635	12.793	50.757	12.793	12.793
119	72	128	1.427	3.930	16.312	3.930	3.930
1.179	586	626	6.754	31.990	141.679	31.990	63.980
571	287	279	3.031	16.877	73.154	16.877	33.754
420	214	249	2.653	10.229	46.557	10.229	20.458
188	85	98	1.070	4.884	21.968	4.884	9.768
1.424	725	765	8.200	30.726	145.770	30.726	92.178
150	78	79	868	2.922	14.070	2.922	8.766
621	327	352	3.752	14.341	67.086	14.341	43.023
563	281	282	3.025	12.174	58.056	12.174	36.522
90	39	52	555	1.289	6.558	1.289	3.867
1.580	829	954	10.125	26.667	133.951	26.667	106.668
44	17	29	311	689	3.452	689	2.756
599	337	373	3.885	11.752	57.546	11.752	47.008
732	358	416	4.478	11.479	58.477	11.479	45.916
182	99	119	1.264	2.382	12.577	2.382	9.528
23	18	17	187	365	1.899	365	1.460
868	502	645	6.838	10.277	56.133	10.277	51.385
10	10	11	113	184	962	184	920
291	145	242	2.608	3.732	20.084	3.732	18.660
374	223	267	2.862	4.317	23.762	4.317	21.585
141	98	85	851	1.574	8.676	1.574	7.870
44	23	37	375	415	2.341	415	2.075
8	3	3	29	55	308	55	275
581	399	503	5.519	4.937	29.708	4.937	—
3.732	2.595	3.407	—	—	—	—	31.632
6	6	1	9	59	315	59	—
37	38	6	—	—	—	—	379
575	393	501	5.500	4.873	29.363	4.873	—
3.695	2.557	3.395	—	—	—	—	31.223
—	—	1	10	5	30	5	—
—	—	6	—	—	—	—	30
6.089	3.311	3.854	41.498	121.320	574.310	121.320	362.566

TAV. 29 - Abitazioni non occupate per numero di stanze, motivo della non occupazione, tipo di fabbricato, figura giuridica del proprietario ed epoca di costruzione

MOTIVO DELLA NON OCCUPAZIONE — TIPO DI FABBRICATO — FIGURA GIURIDICA DEL PROPRIETARIO — EPOCA DI COSTRUZIONE	ABITAZIONI CON STANZE										TOTALE		
	1	2	3	4	5	6	7	8	9 e più		ABITAZIONI	STANZE	
									ABITAZIONI	STANZE			
													ABITAZIONI
ABITAZIONI NON OCCUPATE	447	2.490	4.203	5.879	3.836	1.997	807	530	739	8.988	20.928	91.591	
Motivo della non occupazione													
- Disponibile per la vendita o l'affitto	100	470	926	1.280	880	304	110	70	90	1.151	4.230	17.643	
- Utilizzabile per vacanza	65	651	1.401	1.842	1.253	744	307	221	286	3.502	6.770	31.086	
- Utilizzabile per lavoro	43	159	257	437	283	209	115	64	119	1.452	1.686	8.318	
- Altro motivo	239	1.210	1.619	2.320	1.420	740	275	175	244	2.883	8.242	34.544	
Tipo di fabbricato in cui è situata l'abitazione													
Utilizzato esclusivamente ad uso abitativo	315	2.020	3.378	4.592	2.860	1.330	535	352	446	5.446	15.828	67.144	
- Con 1 abitazione	79	448	946	1.378	904	610	311	230	295	3.537	5.201	25.059	
- Con 2 abitazioni	23	244	539	787	564	295	105	64	76	936	2.697	12.049	
- Da 3 a 8 abitazioni	85	692	1.271	1.764	991	346	100	54	65	836	5.368	21.337	
- Da 9 a 15 abitazioni	26	213	273	377	246	62	12	3	3	39	1.215	4.528	
- Da 16 a 30 abitazioni	35	193	263	199	135	11	5	1	1	10	843	2.800	
- Con 31 e più abitazioni	67	230	86	87	20	6	2	—	6	88	504	1.371	
Utilizzato prevalentemente ad uso abitativo	94	240	405	593	415	185	73	38	76	973	2.119	9.134	
- Con 1 abitazione	12	51	79	149	111	79	27	20	36	484	564	2.809	
- Con 2 abitazioni	4	34	78	107	66	34	21	11	24	294	379	1.797	
- Da 3 a 8 abitazioni	17	90	181	227	158	57	16	4	13	165	763	3.089	
- Da 9 a 15 abitazioni	5	24	27	60	36	11	7	1	3	30	174	707	
- Da 16 a 30 abitazioni	3	18	23	26	20	2	1	—	—	—	93	331	
- Con 31 e più abitazioni	53	23	17	24	24	2	1	2	—	—	146	401	
Utilizzato prevalentemente ad uso non abitativo	26	118	164	171	102	93	27	19	40	472	760	3.319	
Rurale	12	112	256	523	459	389	172	121	177	2.097	2.221	11.994	
Figura giuridica del proprietario													
- Persona fisica	377	2.335	3.934	5.459	3.498	1.874	755	502	672	8.003	19.406	84.723	
- Imprese	59	96	147	225	219	64	23	13	31	485	877	3.821	
- Cooperative edilizie a proprietà individuale e indivisa	—	3	9	19	15	5	3	—	—	—	54	235	
- Stato, Regioni, Provincie, Comuni, IACP	3	26	53	86	50	13	5	2	9	137	247	1.074	
- Enti previdenziali	—	—	—	7	2	—	—	1	—	—	10	46	
- Altro proprietario	8	30	60	83	52	41	21	12	27	363	334	1.692	
Epoca di costruzione													
Fino al 1945	117	1.210	2.252	2.960	1.589	1.028	466	349	535	6.670	10.506	47.970	
- di cui utilizzabili per vacanza	13	376	733	898	523	340	166	124	191	2.406	3.364	15.771	
1946-1971	82	322	842	1.466	939	459	180	98	96	1.045	4.484	19.654	
- di cui utilizzabili per vacanza	23	106	345	587	406	252	98	63	52	565	1.932	8.915	
Dopo il 1971	159	677	722	1.255	1.159	438	135	64	86	988	4.695	19.567	
- di cui utilizzabili per vacanza	15	112	236	313	276	120	34	26	32	400	1.164	5.145	
Epoca non indicata	89	281	387	198	149	72	26	19	22	285	1.243	4.400	
- di cui utilizzabili per vacanza	14	57	87	44	48	32	9	8	11	131	310	1.255	

TAV. 30 - Occupati per settore di attività economica, luogo di lavoro, tempo impiegato e mezzo utilizzato**A — AGRICOLTURA, CACCIA, FORESTE E PESCA**

LUOGO DI LAVORO — TEMPO IMPIEGATO (minuti)	MEZZO UTILIZZATO								TOTALE	di cui persone che hanno effettuato più di uno spostamento
	NESSUN MEZZO (a piedi)	FERROVIA, TRAM, METROPOLITANA, ALTRO MEZZO PUBBLICO SU ROTAIA	AUTOBUS, FILOBUS, CORRIERA, ALTRO MEZZO PUBBLICO SU GOMMA	AUTOBUS AZIENDALE	AUTO PRIVATA COME		MOTOCICLETTA, CICLOMOTORE, SCOOTER	ALTRO MEZZO		
					CONDUCENTE	TRASPORTATO				
STESSO COMUNE DI RESIDENZA	2.297	12	48	49	920	111	636	394	4.467	3.401
-Fino a 15	2.129	4	13	11	704	85	530	335	3.811	3.063
-Da 16 a 30	151	3	23	27	200	21	95	53	573	305
-Da 31 a 60	11	2	10	10	15	4	11	2	65	23
-Oltre 60	6	3	2	1	1	1	—	4	18	10
di cui nel Comune capoluogo										
-Fino a 15	119	1	8	2	101	13	42	40	326	230
-Da 16 a 30	3	2	15	2	54	5	14	9	104	55
-Da 31 a 60	—	—	2	1	5	1	3	—	12	5
-Oltre 60	1	1	2	—	—	—	—	1	5	2
ALTRO COMUNE DELLA STESSA PROVINCIA	23	5	38	28	365	37	110	31	637	306
-Fino a 15	23	1	3	3	155	14	64	18	281	182
-Da 16 a 30	—	1	19	18	170	15	38	7	268	106
-Da 31 a 60	—	2	13	4	39	7	7	4	76	16
-Oltre 60	—	1	3	3	1	1	1	2	12	2
di cui nel Comune capoluogo										
-Fino a 15	3	—	—	—	25	—	4	2	34	14
-Da 16 a 30	—	1	4	3	46	—	9	1	64	22
-Da 31 a 60	—	—	6	2	9	1	1	—	19	3
-Oltre 60	—	—	2	—	—	—	—	1	3	1
ALTRA PROVINCIA DELLA STESSA REGIONE	1	4	9	4	87	6	16	3	130	55
-Fino a 15	1	—	—	—	27	—	8	3	39	27
-Da 16 a 30	—	—	4	—	46	2	8	—	60	21
-Da 31 a 60	—	2	3	4	8	1	—	—	18	3
-Oltre 60	—	2	2	—	6	3	—	—	13	4
di cui nel Comune capoluogo										
-Fino a 15	—	—	—	—	—	—	—	—	—	—
-Da 16 a 30	—	—	1	—	3	—	2	—	6	3
-Da 31 a 60	—	1	2	3	3	1	—	—	10	2
-Oltre 60	—	1	—	—	3	2	—	—	6	2
PROVINCIE DI ALTRE REGIONI	—	2	—	—	4	—	2	—	8	—
-Fino a 15	—	—	—	—	—	—	—	—	—	—
-Da 16 a 30	—	—	—	—	—	—	—	—	—	—
-Da 31 a 60	—	—	—	—	—	—	—	—	—	—
-Oltre 60	—	2	—	—	4	—	2	—	8	—
di cui nel Comune capoluogo										
-Fino a 15	—	—	—	—	—	—	—	—	—	—
-Da 16 a 30	—	—	—	—	—	—	—	—	—	—
-Da 31 a 60	—	—	—	—	—	—	—	—	—	—
-Oltre 60	—	1	—	—	—	—	—	—	1	—
ESTERO	—	—	—	—	—	—	—	—	—	—
-Fino a 15	—	—	—	—	—	—	—	—	—	—
-Da 16 a 30	—	—	—	—	—	—	—	—	—	—
-Da 31 a 60	—	—	—	—	—	—	—	—	—	—
-Oltre 60	—	—	—	—	—	—	—	—	—	—
TOTALE	2.321	23	95	81	1.376	154	764	428	5.242	3.762

segue TAV. 30 — Occupati per settore di attività economica, luogo di lavoro, tempo impiegato e mezzo utilizzato

B — INDUSTRIE

LUOGO DI LAVORO — TEMPO IMPIEGATO (minuti)	MEZZO UTILIZZATO								TOTALE	di cui persone che hanno effettuato più di uno spostamento
	NESSUN MEZZO (a piedi)	FERROVIA, TRAM, METROPOLITANA, ALTRO MEZZO PUBBLICO SU ROTAIA	AUTOBUS, FILOBUS, CORRIERA, ALTRO MEZZO PUBBLICO SU GOMMA	AUTOBUS AZIENDALE	AUTO PRIVATA COME		MOTOCICLETTA, CICLOMOTORE, SCOOTER	ALTRO MEZZO		
					CONDUCENTE	TRASPORTATO				
STESSO COMUNE DI RESIDENZA	7.405	194	2.157	316	12.169	1.501	5.175	3.437	32.354	21.184
-Fino a 15	7.099	50	790	139	9.873	1.166	4.472	3.190	26.779	19.090
-Da 16 a 30	294	74	1.119	123	2.076	298	668	233	4.885	1.928
-Da 31 a 60	7	46	224	47	176	30	28	9	567	128
-Oltre 60	5	24	24	7	44	7	7	5	123	38
di cui nel Comune capoluogo										
-Fino a 15	637	21	233	17	1.780	110	651	378	3.827	1.823
-Da 16 a 30	51	46	485	27	878	96	240	78	1.901	585
-Da 31 a 60	2	33	146	19	66	7	15	5	293	72
-Oltre 60	—	20	12	2	18	3	2	1	58	14
ALTRO COMUNE DELLA STESSA PROVINCIA	114	1.416	4.569	309	12.519	1.677	2.334	357	23.295	8.785
-Fino a 15	95	93	611	69	5.771	710	1.414	251	9.014	5.585
-Da 16 a 30	15	542	2.406	132	5.853	816	829	96	10.689	2.804
-Da 31 a 60	4	628	1.356	81	804	136	86	10	3.105	340
-Oltre 60	—	153	196	27	91	15	5	—	487	56
di cui nel Comune capoluogo										
-Fino a 15	8	8	33	5	601	37	172	33	897	336
-Da 16 a 30	3	53	292	39	1.365	102	219	19	2.092	348
-Da 31 a 60	2	57	224	14	212	23	38	5	575	69
-Oltre 60	—	16	42	12	20	4	1	—	95	9
ALTRA PROVINCIA DELLA STESSA REGIONE	18	327	440	110	2.053	242	237	38	3.465	1.211
-Fino a 15	16	2	16	5	473	45	101	26	684	467
-Da 16 a 30	—	48	132	30	1.056	127	108	10	1.511	521
-Da 31 a 60	2	112	164	51	416	53	23	2	823	155
-Oltre 60	—	165	128	24	108	17	5	—	447	68
di cui nel Comune capoluogo										
-Fino a 15	—	—	—	—	—	—	—	—	—	—
-Da 16 a 30	—	14	44	9	341	29	6	3	446	101
-Da 31 a 60	—	74	79	28	245	33	8	1	468	86
-Oltre 60	—	106	38	12	63	14	4	—	237	45
PROVINCIE DI ALTRE REGIONI	—	20	20	4	60	9	8	5	126	21
-Fino a 15	—	—	—	—	—	—	—	—	—	—
-Da 16 a 30	—	1	4	1	12	2	3	—	23	4
-Da 31 a 60	—	6	6	1	12	1	3	2	31	5
-Oltre 60	—	13	10	2	36	6	2	3	72	12
di cui nel Comune capoluogo										
-Fino a 15	—	—	—	—	—	—	—	—	—	—
-Da 16 a 30	—	—	—	—	1	1	—	—	2	—
-Da 31 a 60	—	1	1	—	—	—	—	—	2	1
-Oltre 60	—	7	2	—	11	2	1	—	23	5
ESTERO	—	—	—	—	—	—	—	—	—	—
-Fino a 15	—	—	—	—	—	—	—	—	—	—
-Da 16 a 30	—	—	—	—	—	—	—	—	—	—
-Da 31 a 60	—	—	—	—	—	—	—	—	—	—
-Oltre 60	—	—	—	—	—	—	—	—	—	—
TOTALE	7.537	1.957	7.186	739	26.801	3.429	7.754	3.837	59.240	31.201

segue TAV. 30 — Occupati per settore di attività economica, luogo di lavoro, tempo impiegato e mezzo utilizzato

C — ALTRE ATTIVITÀ

LUOGO DI LAVORO — TEMPO IMPIEGATO (minuti)	MEZZO UTILIZZATO								TOTALE	di cui persone che hanno effettuato più di uno spostamento
	NESSUN MEZZO (a piedi)	FERROVIA, TRAM, METROPOLITANA, ALTRO MEZZO PUBBLICO SU ROTAIA	AUTOBUS, FILOBUS, CORRIERA, ALTRO MEZZO PUBBLICO SU GOMMA	AUTOBUS AZIENDALE	AUTO PRIVATA COME		MOTOCICLETTA, CICLOMOTORE, SCOOTER	ALTRO MEZZO		
					CONDUCENTE	TRASPORTATO				
STESSO COMUNE DI RESIDENZA	13.602	405	4.364	288	14.159	1.344	2.985	3.438	40.585	22.554
-Fino a 15	12.817	146	1.813	124	11.297	1.060	2.544	3.073	32.874	19.291
-Da 16 a 30	739	150	2.156	144	2.614	253	421	341	6.818	2.962
-Da 31 a 60	35	57	354	14	162	22	13	11	668	206
-Oltre 60	11	52	41	6	86	9	7	13	225	95
di cui nel Comune capoluogo										
-Fino a 15	4.010	110	1.455	87	5.326	507	1.391	1.596	14.482	7.840
-Da 16 a 30	453	131	1.927	128	1.899	178	326	273	5.315	2.384
-Da 31 a 60	25	50	332	11	98	12	7	6	541	173
-Oltre 60	5	42	30	1	33	4	4	2	121	48
ALTRO COMUNE DELLA STESSA PROVINCIA	88	961	2.156	120	9.450	830	905	187	14.697	5.891
-Fino a 15	76	42	311	16	3.812	350	511	139	5.257	2.810
-Da 16 a 30	9	307	1.214	73	4.600	381	377	41	7.002	2.565
-Da 31 a 60	1	427	548	21	905	74	16	5	1.997	439
-Oltre 60	2	185	83	10	133	25	1	2	441	77
di cui nel Comune capoluogo										
-Fino a 15	17	29	138	6	1.501	149	275	82	2.197	983
-Da 16 a 30	2	198	765	56	2.301	206	267	31	3.826	1.281
-Da 31 a 60	—	211	333	11	257	15	9	5	841	191
-Oltre 60	1	56	38	5	30	4	—	1	135	21
ALTRA PROVINCIA DELLA STESSA REGIONE	19	805	306	17	1.758	126	73	23	3.127	916
-Fino a 15	19	1	14	1	294	27	25	4	385	192
-Da 16 a 30	—	95	83	6	789	58	36	8	1.075	375
-Da 31 a 60	—	220	142	8	532	31	8	8	949	221
-Oltre 60	—	489	67	2	143	10	4	3	718	128
di cui nel Comune capoluogo										
-Fino a 15	—	—	—	—	—	—	—	—	—	—
-Da 16 a 30	—	58	37	4	370	32	9	6	516	164
-Da 31 a 60	—	159	102	7	351	17	6	7	649	168
-Oltre 60	—	393	49	1	94	8	4	2	551	103
PROVINCIE DI ALTRE REGIONI	—	39	19	2	60	4	2	4	130	20
-Fino a 15	—	—	—	—	—	—	—	—	—	—
-Da 16 a 30	—	2	5	2	8	1	—	—	18	6
-Da 31 a 60	—	3	3	—	14	—	—	—	20	4
-Oltre 60	—	34	11	—	38	3	2	4	92	10
di cui nel Comune capoluogo										
-Fino a 15	—	—	—	—	—	—	—	—	—	—
-Da 16 a 30	—	—	1	2	2	—	—	—	5	2
-Da 31 a 60	—	1	1	—	2	—	—	—	4	1
-Oltre 60	—	23	3	—	11	1	1	2	41	9
ESTERO	—	—	—	—	—	—	—	—	—	—
-Fino a 15	—	—	—	—	—	—	—	—	—	—
-Da 16 a 30	—	—	—	—	—	—	—	—	—	—
-Da 31 a 60	—	—	—	—	—	—	—	—	—	—
-Oltre 60	—	—	—	—	—	—	—	—	—	—
TOTALE	13.709	2.210	6.845	427	25.427	2.304	3.965	3.652	58.539	29.381

segue TAV. 30 — Occupati per settore di attività economica, luogo di lavoro, tempo impiegato e mezzo utilizzato

D — TOTALE

LUOGO DI LAVORO — TEMPO IMPIEGATO (minuti)	MEZZO UTILIZZATO								TOTALE	di cui persone che hanno effettuato più di uno spostamento
	NESSUN MEZZO (a piedi)	FERROVIA, TRAM, METROPOLITANA, ALTRO MEZZO PUBBLICO SU ROTAIA	AUTOBUS, FILOBUS, CORRIERA, ALTRO MEZZO PUBBLICO SU GOMMA	AUTOBUS AZIENDALE	AUTO PRIVATA COME		MOTOCICLETTA, CICLOMOTORE, SCOOTER	ALTRO MEZZO		
					CONDUCENTE	TRASPORTATO				
STESSO COMUNE DI RESIDENZA	23.304	611	6.569	653	27.248	2.956	8.796	7.269	77.406	47.139
-Fino a 15	22.045	200	2.616	274	21.874	2.311	7.546	6.598	63.464	41.444
-Da 16 a 30	1.184	227	3.298	294	4.890	572	1.184	627	12.276	5.195
-Da 31 a 60	53	105	588	71	353	56	52	22	1.300	357
-Oltre 60	22	79	67	14	131	17	14	22	366	143
di cui nel Comune capoluogo										
-Fino a 15	4.766	132	1.696	106	7.207	630	2.084	2.014	18.635	9.893
-Da 16 a 30	507	179	2.427	157	2.831	279	580	360	7.320	3.024
-Da 31 a 60	27	83	480	31	169	20	25	11	846	250
-Oltre 60	6	63	44	3	51	7	6	4	184	64
ALTRO COMUNE DELLA STESSA PROVINCIA	225	2.382	6.763	457	22.334	2.544	3.349	575	38.629	14.982
-Fino a 15	194	136	925	88	9.738	1.074	1.989	408	14.552	8.577
-Da 16 a 30	24	850	3.639	223	10.623	1.212	1.244	144	17.959	5.475
-Da 31 a 60	5	1.057	1.917	106	1.748	217	109	19	5.178	795
-Oltre 60	2	339	282	40	225	41	7	4	940	135
di cui nel Comune capoluogo										
-Fino a 15	28	37	171	11	2.127	186	451	117	3.128	1.333
-Da 16 a 30	5	252	1.061	98	3.712	308	495	51	5.982	1.651
-Da 31 a 60	2	268	563	27	478	39	48	10	1.435	263
-Oltre 60	1	72	82	17	50	8	1	2	233	31
ALTRA PROVINCIA DELLA STESSA REGIONE	38	1.136	755	131	3.898	374	326	64	6.722	2.182
-Fino a 15	36	3	30	6	794	72	134	33	1.108	686
-Da 16 a 30	—	143	219	36	1.891	187	152	18	2.646	917
-Da 31 a 60	2	334	309	63	956	85	31	10	1.790	379
-Oltre 60	—	656	197	26	257	30	9	3	1.178	200
di cui nel Comune capoluogo										
-Fino a 15	—	—	—	—	—	—	—	—	—	—
-Da 16 a 30	—	72	82	13	714	61	17	9	968	268
-Da 31 a 60	—	234	183	38	599	51	14	8	1.127	256
-Oltre 60	—	500	87	13	160	24	8	2	794	150
PROVINCIE DI ALTRE REGIONI	—	61	39	6	124	13	12	9	264	41
-Fino a 15	—	—	—	—	—	—	—	—	—	—
-Da 16 a 30	—	3	9	3	20	3	3	—	41	10
-Da 31 a 60	—	9	9	1	26	1	3	2	51	9
-Oltre 60	—	49	21	2	78	9	6	7	172	22
di cui nel Comune capoluogo										
-Fino a 15	—	—	—	—	—	—	—	—	—	—
-Da 16 a 30	—	—	1	2	3	1	—	—	7	2
-Da 31 a 60	—	2	2	—	2	—	—	—	6	2
-Oltre 60	—	31	5	—	22	3	2	2	65	14
ESTERO	—	—	—	—	—	—	—	—	—	—
-Fino a 15	—	—	—	—	—	—	—	—	—	—
-Da 16 a 30	—	—	—	—	—	—	—	—	—	—
-Da 31 a 60	—	—	—	—	—	—	—	—	—	—
-Oltre 60	—	—	—	—	—	—	—	—	—	—
TOTALE	23.567	4.190	14.126	1.247	53.604	5.887	12.483	7.917	123.021	64.344

TAV. 31 - Studenti per luogo di studio, tempo impiegato e mezzo utilizzato

LUOGO DI STUDIO — TEMPO IMPIEGATO (minuti)	MEZZO UTILIZZATO								TOTALE	di cui persone che hanno effettuato più di uno spostamento
	NESSUN MEZZO (a piedi)	FERROVIA, TRAM, METROPOLITANA, ALTRO MEZZO PUBBLICO SU ROTAIA	AUTOBUS, FILOBUS, CORRIERA, ALTRO MEZZO PUBBLICO SU GOMMA	AUTOBUS SCOLASTICO	AUTO PRIVATA COME		MOTOCICLETTA, CICLOMOTORE, SCOOTER	ALTRO MEZZO		
					CONDUCENTE	TRASPORTATO				
STESSO COMUNE DI RESIDENZA	23.256	462	9.505	9.213	312	6.613	1.638	4.346	55.345	5.263
-Fino a 15	21.961	192	4.719	6.962	175	6.073	1.421	3.998	45.501	3.956
-Da 16 a 30	1.240	200	4.035	1.999	117	508	210	337	8.646	1.125
-Da 31 a 60	46	44	711	236	13	27	6	9	1.092	156
-Oltre 60	9	26	40	16	7	5	1	2	106	26
di cui nel Comune capoluogo										
-Fino a 15	6.960	116	2.205	484	156	2.050	875	1.290	14.136	1.712
-Da 16 a 30	627	146	2.691	164	108	333	169	210	4.448	791
-Da 31 a 60	34	24	525	24	12	16	5	7	647	121
-Oltre 60	6	14	26	—	3	—	1	1	51	15
ALTRO COMUNE DELLA STESSA PROVINCIA	134	1.365	5.859	498	362	1.029	375	178	9.800	1.317
-Fino a 15	114	63	869	240	57	599	211	156	2.309	261
-Da 16 a 30	14	500	3.265	194	191	375	157	20	4.716	663
-Da 31 a 60	5	577	1.521	53	98	41	6	2	2.303	324
-Oltre 60	1	225	204	11	16	14	1	—	472	69
di cui nel Comune capoluogo										
-Fino a 15	50	38	288	17	49	233	162	95	932	125
-Da 16 a 30	9	410	1.502	51	170	234	127	13	2.516	424
-Da 31 a 60	4	509	699	10	92	23	2	2	1.341	223
-Oltre 60	1	212	78	2	13	13	—	—	319	52
ALTRA PROVINCIA DELLA STESSA REGIONE	17	1.046	818	87	52	163	48	3	2.234	321
-Fino a 15	15	11	87	31	2	56	30	2	234	24
-Da 16 a 30	1	114	311	28	14	70	13	—	551	60
-Da 31 a 60	1	306	297	17	10	27	5	1	664	96
-Oltre 60	—	615	123	11	26	10	—	—	785	141
di cui nel Comune capoluogo										
-Fino a 15	—	—	—	—	—	—	—	—	—	—
-Da 16 a 30	—	34	79	6	9	26	1	—	155	23
-Da 31 a 60	—	231	172	8	6	19	2	—	438	68
-Oltre 60	—	572	85	9	26	7	—	—	699	132
PROVINCIE DI ALTRE REGIONI	—	15	29	6	—	11	—	—	61	8
-Fino a 15	—	—	—	—	—	—	—	—	—	—
-Da 16 a 30	—	3	9	—	—	—	—	—	12	3
-Da 31 a 60	—	3	7	—	—	1	—	—	11	1
-Oltre 60	—	9	13	6	—	10	—	—	38	4
di cui nel Comune capoluogo										
-Fino a 15	—	—	—	—	—	—	—	—	—	—
-Da 16 a 30	—	—	—	—	—	—	—	—	—	—
-Da 31 a 60	—	—	1	—	—	—	—	—	1	—
-Oltre 60	—	3	—	—	—	1	—	—	4	1
ESTERO	—	—	—	—	—	—	—	—	—	—
-Fino a 15	—	—	—	—	—	—	—	—	—	—
-Da 16 a 30	—	—	—	—	—	—	—	—	—	—
-Da 31 a 60	—	—	—	—	—	—	—	—	—	—
-Oltre 60	—	—	—	—	—	—	—	—	—	—
TOTALE	23.407	2.888	16.211	9.804	726	7.816	2.061	4.527	67.440	6.909

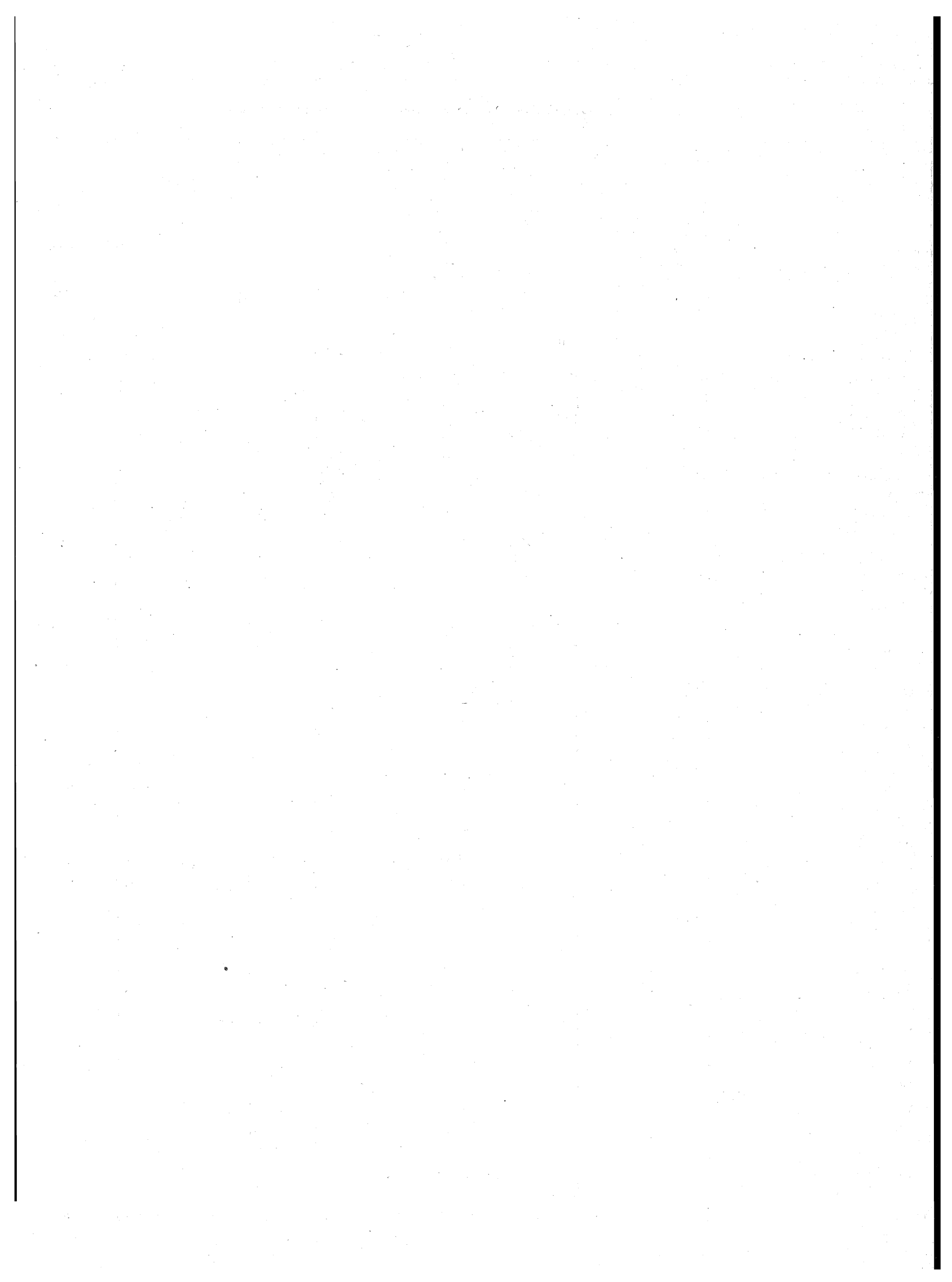

appendice

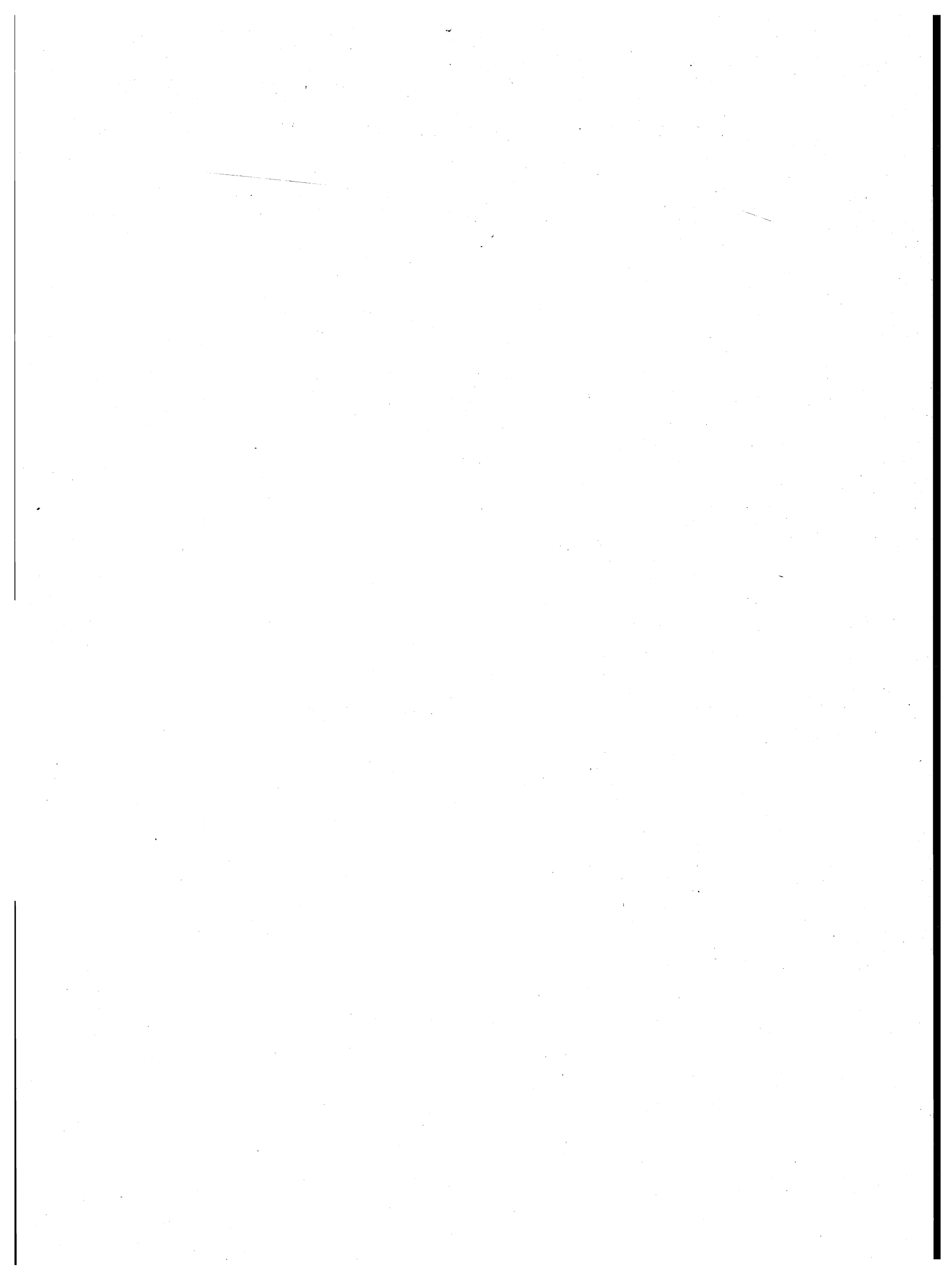

A – Tipologia completa delle famiglie

FAMIGLIA DI TIPO	CAPO FAMIGLIA	CONIUGE	FIGLIO/A	GENITORE	SUOCERO/A	GENERO NUORA	ALTRO PARENTE O AFFINE	ALTRA PERSONA CONVIVENTE	ADDETTI AI SERVIZI DELLA FAMIGLIA	
A	x	—	—	—	—	—	—	⊗	⊗	
B	x	x	—	—	—	—	—	⊗	⊗	
C	C1	x	x	x	—	—	—	⊗	⊗	
	C2	x(M)	—	x	—	—	—	⊗	⊗	
	C3	x(F)	—	x	—	—	—	⊗	⊗	
D	D ₁	D1.1	x	x	—	x x	⊗	⊗	⊗	⊗
		D1.2	x	x	—	—	x x	⊗	⊗	⊗
	D ₂	D2.1	x	x	x	x x	⊗	⊗	⊗	⊗
		D2.2	x	x	x	—	x x	⊗	⊗	⊗
	D ₃	D3.1	x(M)	—	x	x x	⊗	⊗	⊗	⊗
		D3.2	x(M)	—	x	—	x x	⊗	⊗	⊗
	D ₄	D4.1	x(F)	—	x	x x	⊗	⊗	⊗	⊗
		D4.2	x(F)	—	x	—	x x	⊗	⊗	⊗
	D5	x	—	—	x(M)(F)	⊗	⊗	—	⊗	⊗
	D6	x	—	—	x(M)	⊗	⊗	—	⊗	⊗
	D7	x	—	—	x(F)	⊗	⊗	—	⊗	⊗
	D8	x	—	—	—	x(M)(F)	⊗	—	⊗	⊗
D9	Altri casi									

x = Componente presente

— = Componente assente

⊗ = Componente che può essere presente o assente

x x = Componenti entrambi presenti o almeno uno dei due presenti

(M) = Maschio

(F) = Femmina

B — Confronto fra le classi di età ai censimenti demografici del 1951, 1961, 1971 e 1981

CLASSI DI ETÀ PER LE QUALI PUÒ ESSERE EFFETTUATO IL CONFRONTO	1951	1961	1971	1981
meno di 6 anni	fino a 6 anni	fino a 6	meno di 6	0-2 3-5
6-13	{ 6-10 10-14	6-14	{ 6-10 11-13	{ 6-10 11-13
14-20	{ 14-18 18-21	14-21	{ 14-18 19-20	{ 14-17 18 19-20
21-24	21-25	21-25	si ottiene sottraendo la classe 0-20 dalla classe 0-24	21-24
25-34	25-35	{ 25-30 30-35	{ 25-29 30-34	{ 25-29 30-34
35-44	35-45	{ 35-40 40-45	{ 35-39 40-44	{ 35-39 40-44
45-54	45-55	{ 45-50 50-55	{ 45-49 50-54	{ 45-49 50-54
55-59	55-60	55-60	55-59	55-59
60-64	60-65	60-65	60-64	60-64
65 e più	da 65 in poi	{ 65-70 70-75 oltre 75	{ 65-69 70-74 75 e più	{ 65-69 70-74 75 e più

C – Variazioni territoriali e di nome nelle circoscrizioni amministrative
(periodo: 25 ottobre 1971 - 24 ottobre 1981)

Comuni	Superficie e popolazione riferite al censimento del 24-10-1971 (Situazione prima della variazione)		V A R I A Z I O N I					Superficie e popolazione riferite al censimento del 24-10-1971 (Situazione dopo la variazione)		
	Superficie ha	Popolazione		Specie e relativo provvedimento	Superficie e popolazione oggetto della variazione			Superficie ha	Popolazione	
		residente	presente		Superficie ha	Popolazione			residente	presente

N E G A T I V O

D – Zone di territorio in contestazione tra Comuni

Zone di territorio in contestazione			Epoca della contestazione	Comuni interessati alla contestazione	Popolazione residente		Superficie Km ²	
Denominazione	Popolazione residente	Superficie Km ²			Totale	di cui in zona contestata	Totale	di cui in contestazione
Parte del Lago di Massaciuccoli	—	0,69	1981	Massarosa (LU) Vecchiano	17.788 9.678	— —	68,59 67,27	0,69 —

E — Categorie socio-professionali secondo la professione e la posizione nella professione

CATEGORIE SOCIO-PROFESSIONALI	CLASSI E CATEGORIE PROFESSIONALI (*)	POSIZIONI NELLA PROFESSIONE
01 Imprenditori e lavoratori in proprio nell'agricoltura, nella silvicoltura, nell'allevamento e nella pesca	3.11, 3.12, 3.13, 3.23, 3.3, 3.4	Imprenditori, lavoratori in proprio, coadiuvanti.
02 Altri lavoratori agricoli	3.14, 3.21, 3.22, 3.23, 3.24, 3.3, 3.4	Dirigenti, direttivi, impiegati, categorie intermedie, altri lavoratori dipendenti
03 Imprenditori e lavoratori in proprio nelle professioni liberali e affini	1.16, 1.17, 1.21, 1.22, 1.4, 1.5, 1.6, 1.71, 1.72, 1.73, 1.74, 1.75, 1.76, 1.77, 1.78, 1.8, 5.87, 8.31, 9.2	Liberi professionisti, lavoratori in proprio, coadiuvanti
04 Imprenditori nell'industria, nell'edilizia, nel commercio, nei trasporti e nei servizi	1.23, 1.24, 1.25, 1.26, 1.72, 1.73, 1.74, 1.75, 1.76, 2.11, 2.12, 2.13, 2.25, 7.1, 7.23, 7.24, 7.3, 8.41, 8.42, 9.1	Imprenditori, coadiuvanti
05 Lavoratori in proprio nell'industria, nell'edilizia, nel commercio, nei trasporti e nei servizi	1.23, 1.24, 1.25, 1.26, 2.25, 2.26, 2.28, 2.29, 2.31, 4.12, 4.14, 4.2, 4.3, 4.41, 4.42, 4.43, 4.44, 4.5, 4.6, 5.1, 5.22, 5.3, 5.4, 5.5, 5.6, 5.72, 5.74, 5.75, 5.76, 5.77, 5.78; 5.79, 5.81, 5.82, 5.84, 5.85, 5.86, 5.87, 5.88, 5.92, 6.11, 6.12, 6.13, 6.14, 6.15, 6.17, 6.18, 6.19, 6.22, 6.23, 6.24, 6.25, 6.32, 6.33, 6.34, 7.1, 7.22, 7.23, 7.24, 7.25, 7.3, 7.42, 7.43, 7.44, 7.45, 8.1, 8.23, 8.4; 8.51, 9.1, 9.3, 9.4, 9.51, 9.7.	Liberi professionisti, lavoratori in proprio, coadiuvanti.
06 Dirigenti industriali e commerciali, alti funzionari dell'apparato legislativo e della amministrazione statale	2.14, 2.15, 2.16, 2.17	Dirigenti, direttivi, impiegati
07 Lavoratori dipendenti nelle professioni liberali e affini	1.1, 1.21, 1.22, 1.3, 1.4, 1.51, 1.52, 1.6, 1.7, 1.8, 2.22, 5.87, 8.21, 8.31, 9.2	Dirigenti, direttivi, impiegati, categorie intermedie, altri lavoratori dipendenti

segue E — **Categorie socio-professionali secondo la professione e la posizione nella professione**

CATEGORIE SOCIO-PROFESSIONALI	CLASSI E CATEGORIE PROFESSIONALI (*)	POSIZIONI NELLA PROFESSIONE
08 Capi ufficio e responsabili di personale amministrativo, di addetti alle vendite e ai servizi; funzionari statali con responsabilità amministrative	1.23, 1.24, 1.25, 1.26, 2.21, 2.24, 2.25, 2.51, 2.52, 7.21, 7.41, 7.43, 8.33	Dirigenti, direttivi, impiegati
09 Personale amministrativo, addetto alle vendite e ai servizi	2.21, 2.23, 2.24, 2.26, 2.27, 2.28, 2.29, 2.3, 2.53, 2.54, 7.22, 7.23, 7.24, 7.25, 7.4, 9.3, 9.4, 9.51, 9.6, 9.7	Direttivi, impiegati, categorie intermedie, altri lavoratori dipendenti
10 Intermedi: capisquadra e sorveglianti di operai (dipendenti)	1.91, 1.92, 4.11, 4.12, 4.14, 4.2, 4.3, 4.4, 4.5, 4.6, 5.1, 5.2, 5.3, 5.4, 5.5, 5.6, 5.71, 5.72, 5.73, 5.74, 5.75, 5.77, 5.78, 5.79, 5.81, 5.82, 5.83, 5.84, 5.85, 5.86, 5.87, 5.9, 6.11, 6.21, 6.22, 6.23, 6.24, 6.25, 6.3, 8.11, 8.12, 8.13, 8.14, 8.15, 8.17, 8.23, 8.24	Dirigenti, direttivi, impiegati, categorie intermedie
11 Operai specializzati e qualificati (dipendenti)	1.92, 4.11, 4.12, 4.14, 4.2, 4.3, 4.4, 4.5, 4.6, 5.1, 5.2, 5.3, 5.4, 5.5, 5.6, 5.7, 5.8, 5.9, 6.12, 6.13, 6.14, 6.15, 6.16, 6.17, 6.2, 6.3, 8.1, 8.22, 8.23, 8.24, 8.31, 8.32, 8.43, 8.51	Capi operai; operai specializzati, qualificati, comuni; apprendisti, lavoratori a domicilio
12 Manovali (dipendenti)	4.13, 6.18, 6.19, 8.52, 9.52	Operai comuni
13 Forze armate (militari di carriera e militari in servizio di leva)	2.4	Dirigenti, direttivi, impiegati, graduati o militari di carriera
14 Persone economicamente attive non classificate altrove	9.9	Tutte le posizioni nella professione ad eccezione dei graduati o militari di carriera

(*) Cfr. Classificazione delle professioni (ISTAT, Metodi e Norme, Serie C, n. 9, maggio 1981).

F — Tavole disponibili**DATI COMUNALI**

- Tavola 1 — Popolazione residente attiva in condizione professionale per sesso, ramo di attività economica e posizione nella professione (analoga alla Tav. 9 comunale con analisi per ramo di attività economica).
- Tavola 2 — Popolazione residente attiva in condizione professionale, per sesso e ramo di attività economica (dati del 1981 classificati secondo i rami della classificazione delle attività economiche 1971).
- Tavola 3 — Popolazione residente occupata secondo il tipo di spostamento effettuato per raggiungere il luogo di lavoro.
- Tavola 4 — Popolazione residente che studia secondo il tipo di spostamento effettuato per raggiungere il luogo di studio.
- Tavola 5 — Popolazione residente che frequenta la scuola materna secondo il tipo di spostamento effettuato per raggiungere la scuola.
- Tavola 6 — Popolazione residente che frequenta corsi di formazione professionale secondo il tipo di spostamento effettuato per raggiungere il luogo di studio.
- Tavola 7 — Popolazione residente che lavora o studia secondo il tipo di spostamento effettuato per raggiungere il luogo di lavoro o di studio.
- Tavola 8 — Popolazione residente secondo il luogo di lavoro o di studio, il mezzo utilizzato, il tempo impiegato e l'orario di inizio del lavoro o delle lezioni.
- Tavola 9 — Stranieri residenti per sesso e stranieri temporaneamente presenti per sesso e motivo della presenza.
- Tavola 10 — Abitazioni in complesso (occupate e non occupate) secondo alcune caratteristiche del fabbricato nel quale sono situate.
- Tavola 11 — Abitazioni occupate in affitto o ad altro titolo secondo la figura giuridica del proprietario (analoga alla Tav. 20 comunale con analisi dettagliata della figura giuridica del proprietario).

DATI PROVINCIALI

- Tavola 12 — Popolazione residente per sesso, classe di età e luogo di nascita (analoga alla Tav. 3 provinciale con analisi del luogo di nascita per provincia).
- Tavola 13 — Popolazione residente temporaneamente assente, ricoverata in istituto di cura pubblico o privato, per sesso, classe di età e condizione.
- Tavola 14 — Famiglie residenti per condizione professionale o non professionale dei componenti e condizione del capo famiglia di censimento (analoga alla Tav. 18 provinciale con analisi della posizione nella professione del capo famiglia di censimento).
- Tavola 15 — Nuclei familiari costituiti da genitore con figlio/i secondo alcuni caratteri del genitore, il numero dei figli e l'età del figlio minore.
- Tavola 16 — Nuclei familiari costituiti da coniugi con o senza figli, secondo l'età dei coniugi, il numero e l'età dei figli.

- Tavola 17 — Nuclei familiari costituiti da coniugi con o senza figli, secondo la condizione dei coniugi, il numero e l'età dei figli.
- Tavola 18 — Nuclei familiari costituiti da coniugi con o senza figli, secondo la categoria socio-professionale dei coniugi, il numero e l'età dei figli.
- Tavola 19 — Nuclei familiari costituiti da coniugi con o senza figli, secondo il grado di istruzione dei coniugi, il numero e l'età dei figli.
- Tavola 20 — Abitazioni occupate per servizio installato e condizione del capo famiglia di censimento.
- Tavola 21 — Abitazioni occupate per classe di superficie, epoca di costruzione e numero di occupanti.
- Tavola 22 — Occupati per settore di attività economica, luogo di lavoro, tempo impiegato, mezzo utilizzato e orario di inizio del lavoro (analoga alla Tav. 30 provinciale con analisi dell'orario di inizio del lavoro).
- Tavola 23 — Studenti per grado di istruzione, luogo di studio, tempo impiegato, mezzo utilizzato e orario di inizio delle lezioni (analoga alla Tav. 31 provinciale con analisi dell'orario di inizio delle lezioni e del grado di istruzione degli studenti).

12° CENSIMENTO GENERALE DELLA POPOLAZIONE

ISTAT

TRACCIATI RECORDS

1 RECORD ABITAZIONE	DATI INDICATIVI		TIPO RECORD 1	
	PROVINCIA	COMUNE	SEZIONE	N. D'ORDINE DEFINITIVO
2 RECORD PERSONE DELLA FAMIGLIA	DATI INDICATIVI		TIPO RECORD 2	
	PROVINCIA	COMUNE	SEZIONE	N. D'ORDINE DEFINITIVO
3 RECORD TEMPORANEAMENTE PRESENTI NELLA FAMIGLIA	DATI INDICATIVI		TIPO RECORD 3	
	PROVINCIA	COMUNE	SEZIONE	N. D'ORDINE DEFINITIVO
4 RECORD COMPONENTI PERMANENTI NELLE CONVIVENZE	DATI INDICATIVI		TIPO RECORD 4	
	PROVINCIA	COMUNE	SEZIONE	N. D'ORDINE DEFINITIVO
5 RECORD TEMPORANEAMENTE PRESENTI NELLE CONVIVENZE	DATI INDICATIVI		TIPO RECORD 5	
	PROVINCIA	COMUNE	SEZIONE	N. D'ORDINE DEFINITIVO

LOCALITA'	SPECIE DI ALLOGGIO	GRATIFICAZIONE
COMPONENTE	TIPO FABBRICATO	STABILIMENTO
RELAZ. PARENTELA CAPO F.	SEPARAZIONE	SEPARAZIONE
SESSO	TIPO COSTRUZIONE	N. ABITAZIONI
TIPO COMUNE	PIANO DELL'ABITAZIONE	PROPRIETARIO
PROVINCIA O STATO ESTERO	TITOLO DI GODIMENTO	EPOCA DI COSTRUZIONE
GIORNO	STANZE	CUCINA
MESE	STANZE ADIBITE ALTRO USO (UFFICIO, LABORATORIO)	SUPERFICIE
ANNO	ACQUA POTABILE	GABINETTO
STATO CIVILE	SCARICO	BAGNO
CITTADINANZA	ELETTRICITA'	RISCALDAMENTO
TIPO LUOGO	PAN.COAB.O SENZA ABITAZ.	N. D'ORDINE DELLA FAMIGLIA PRINCIPALE
PROVINCIA O STATO ESTERO		
MOTIVO DELL'ASSENZA		
PROVINCIA O STATO ESTERO		
COMUNE		
TITOLO DI STUDIO		
FREQ.CORSO REG.		
SCUOLA MATERNA		
FREQ.CORSO PROF.		
TIPO		
DRE		
PROFESSIONE		
POSIZIONE		
DIPENDENTI		
ATTIVITA' ECONOMICA		
TIPO		
POSIZIONE		
SETT.ATTIV.ECON.		
DI LAVORO		
DI STUDIO		
RIENTRO		
ORARIO INIZIO		
RITORNI		
TEMPO		
MEZZO TRASPORTO		

LOCALITA'	COMPONENTE	SESSO	GIORNO	MESE	ANNO	STATO CIVILE	CITTADINANZA	MOTIVO DELLA PRESENZA
COMPONENTE	SESSO	TIPO COMUNE	PROVINCIA O STATO	GIORNO	MESE	ANNO	STATO CIVILE	CITTADINANZA
TIPO DI LUOGO	PROVINCIA O STATO ESTERO	MOTIVO DELL'ASSENZA	PROVINCIA O STATO ESTERO	COMUNE	TITOLO DI STUDIO	FREQ.CORSO REGOL.	SCUOLA MATERNA	FREQ.CORSO PROF.
TIPO	DRE	PROFESSIONE	POSIZIONE	DIPENDENTI	ATTIVITA' ECONOMICA	TIPO	POSIZIONE	SETTORE ATT. ECON. O DI STUDIO
RIENTRO	ORARIO INIZIO	RITORNI	TEMPO	MEZZO TRASPORTO				

LOCALITA'	COMPONENTE	SESSO	GIORNO	MESE	ANNO	STATO CIVILE	CITTADINANZA	MOTIVO DELLA PRESENZA
COMPONENTE	SESSO	TIPO COMUNE	PROVINCIA O STATO	GIORNO	MESE	ANNO	STATO CIVILE	CITTADINANZA
TIPO DI LUOGO	PROVINCIA O STATO ESTERO	MOTIVO DELL'ASSENZA	PROVINCIA O STATO ESTERO	COMUNE	TITOLO DI STUDIO	FREQ.CORSO REGOL.	SCUOLA MATERNA	FREQ.CORSO PROF.
TIPO	DRE	PROFESSIONE	POSIZIONE	DIPENDENTI	ATTIVITA' ECONOMICA	TIPO	POSIZIONE	SETTORE ATT. ECON. O DI STUDIO
RIENTRO	ORARIO INIZIO	RITORNI	TEMPO	MEZZO TRASPORTO				



ISTITUTO CENTRALE DI STATISTICA

12° CENSIMENTO GENERALE DELLA POPOLAZIONE

25 ottobre 1981

(Legge 18 dicembre 1980, n. 864)

FOGLIO DI FAMIGLIA

A	Comune	NUMERO DI CODICE
	Provincia	

B	SEZIONE DI CENSIMENTO
	N.

C	NUMERO D'ORDINE	
	Provvisorio	Definitivo

D	FRAZIONE GEOGRAFICA	
	(lettera)	(denominazione)

E	TIPO DI LOCALITÀ	
	Centro abitato 1 <input type="checkbox"/>	(denominazione)
	Nucleo abitato 2 <input type="checkbox"/>	(denominazione)
	Case sparse 3 <input type="checkbox"/>	(denominazione)

DATI RIASSUNTIVI DEL FOGLIO DI FAMIGLIA					
ABITAZIONE (Sez. I)	PERSONE DELLA FAMIGLIA (Sez. II)				PERSONE TEMPORANEAMENTE PRESENTI PRESSO LA FAMIGLIA (Sez. III)
	M	F	Totale	Temporaneamente assenti	
Abitazione occupata <input type="checkbox"/>					
Stanze <input type="text"/>					
Abitazione non occupata <input type="checkbox"/>					
Stanze <input type="text"/>					
Altro tipo di alloggio <input type="checkbox"/>					
Famiglia in coabitazione <input type="checkbox"/>					
Famiglia senza abitazione <input type="checkbox"/>					

Data 1981

IL RILEVATORE

INDIRIZZO DELLA FAMIGLIA	
(via, piazza, località)	N.
Scala	Piano Interno N. Tel.

AVVERTENZE

Il modello va compilato, con riferimento al **25 ottobre 1981**, dal capo famiglia (cioè da colui che è ritenuto tale dalla famiglia) o, se ciò non fosse possibile, da un'altra persona della famiglia, nelle seguenti parti:

- « Elenco delle persone della famiglia »
- Sezione I - Notizie sull'abitazione: quesiti da ⑤ a ⑬
- Sezione II - Notizie sulle persone della famiglia. Per ciascuna di esse deve essere compilato un « foglio individuale » rispettando l'ordine secondo il quale sono indicate nell'« Elenco » alla pagina seguente
- Sezione III - Notizie sulle persone temporaneamente presenti presso la famiglia il 25 ottobre 1981
- « Notizie riassuntive sulla famiglia » (contenute nei tre « quadri » delle ultime due pagine)

Per le domande seguite da quadratino occorre barrare così la risposta che fa al caso.

I riquadri in rosso non devono essere compilati dalla famiglia, ma dal rilevatore.

Le caselle in azzurro non devono essere compilate.

Per facilitare la compilazione delle singole parti del « Foglio di famiglia », vengono forniti alcuni chiarimenti nella GUIDA inserita nel foglio stesso.

OBBLIGHI DI DENUNCIA E SEGRETEZZA DEI DATI FORNITI COL PRESENTE FOGLIO

L'obbligo di fornire le notizie richieste con il presente foglio è stabilito dall'art. 7 della legge 18 dicembre 1980, n. 864. Coloro che non forniscono le notizie richieste, ovvero le forniscono scientemente errate o incomplete, sono passibili, ai sensi dell'art. 18 del R.D.L. 27 maggio 1929, n. 1285, convertito nella legge 21 dicembre 1929, n. 2238, con le modifiche di cui all'art. 3 della legge 12 luglio 1961, n. 603, di una sanzione amministrativa fino a L. 80.000 che, in caso di recidiva, può essere aumentata fino a L. 800.000, senza pregiudizio delle sanzioni fissate dal codice penale.

L'art. 19 del citato Decreto-Legge n. 1285 1929 e successive modifiche stabilisce inoltre: « Le notizie che si raccolgono in occasione di inchieste ordinate dall'Istituto centrale di statistica, direttamente o a mezzo di Enti delegati, sono vincolate al più scrupoloso segreto d'ufficio e non possono essere rese note, per nessun titolo, se non in forma collettiva, in modo che non se ne possa fare alcun riferimento individuale ».

Coloro che, per ragioni del proprio ufficio, essendo venuti a conoscenza di notizie di carattere personale, le comunicano ad altri o se ne servono per scopi privati, sono passibili di una sanzione amministrativa fino a L. 120.000 eievabile, in caso di recidiva, fino a L. 800.000, senza pregiudizio delle pene in cui fossero incorsi per reati previsti dal codice penale.

ELENCO DELLE PERSONE DELLA FAMIGLIA

N. d'ordine	COGNOME E NOME (scrivere in stampatello)	RELAZIONE DI PARENTELA O DI CONVIVENZA CON IL CAPO FAMIGLIA
1	2	3
1		capo famiglia
2		
3		
4		
5		
6		
7		
8		
9		
10		
11		
12		

Nell'elenco a fianco devono essere indicati, per ciascun componente della famiglia, cognome, nome e relazione di parentela o di convivenza con il capo famiglia.

Ai fini del censimento, per famiglia si intende un insieme di persone legate da vincoli di matrimonio, parentela, affinità, adozione, affiliazione, tutela o da vincoli affettivi, coabitanti ed aventi dimora abituale nello stesso Comune (anche se non sono ancora iscritte nell'anagrafe della popolazione del Comune medesimo), che normalmente provvedono al soddisfacimento dei loro bisogni mediante la messa in comune di tutto o parte del reddito di lavoro o patrimoniale da esse percepito.

Una famiglia può essere costituita anche di una sola persona che provvede in tutto o in parte con i propri mezzi di sussistenza al soddisfacimento dei bisogni individuali.

Sono considerate facenti parte della famiglia, come membri aggregati di essa, anche le persone che, a qualsiasi titolo, convivono abitualmente con la famiglia stessa.

Nell'elencare le singole persone della famiglia, deve essere scrupolosamente osservato il seguente ordine:

- capo famiglia ;
- coniuge ;
- figli non sposati (in ordine decrescente di età) ;
- figli sposati e loro familiari ;
- altri parenti o affini del capo famiglia (indicare a seconda dei casi : padre, fratello, suocero, zio, nipote, cognato, ecc.) ;
- altre persone conviventi ;
- addetti ai servizi della famiglia.

Per le donne coniugate o vedove scrivere prima il cognome da nubile, poi il nome ed infine il cognome del marito precedente da « in » per le coniugate e « ved. » per le vedove.

Non devono essere elencate le persone temporaneamente presenti presso la famiglia ; ad esse è riservata infatti la Sezione III.

Data 1981

IL CAPO FAMIGLIA
(o chi per esso)

.....

Sezione I - NOTIZIE SULL'ABITAZIONE

(da compilarsi a cura del rilevatore)

<p>1 SPECIE DI ALLOGGIO</p> <p>1.1 Abitazione occupata . . . 1 <input type="checkbox"/></p> <p>1.2 Altro tipo di alloggio :</p> <ul style="list-style-type: none"> - alloggio precario per le famiglie terremotate . . . 2 <input type="checkbox"/> - altro 3 <input type="checkbox"/> <p>1.3 Abitazione non occupata :</p> <ul style="list-style-type: none"> - disponibile per la vendita o l'affitto 4 <input type="checkbox"/> - utilizzabile per vacanza 5 <input type="checkbox"/> - utilizzabile per lavoro . 6 <input type="checkbox"/> - per altri motivi 7 <input type="checkbox"/> <p>QUALORA NELL'ABITAZIONE O NELL'ALTRO TIPO DI ALLOGGIO COABITINO PIU' FAMIGLIE INDICARE IL NUMERO D'ORDINE DEL FOGLIO O DEI FOGLI CON I QUALI SONO STATE CENSITE</p> <table border="1" style="width: 100%; border-collapse: collapse;"> <thead> <tr> <th colspan="2">NUMERO D'ORDINE</th> </tr> <tr> <th>Provvisorio</th> <th>Definitivo</th> </tr> </thead> <tbody> <tr><td> </td><td> </td></tr> <tr><td> </td><td> </td></tr> <tr><td> </td><td> </td></tr> <tr><td> </td><td> </td></tr> <tr><td> </td><td> </td></tr> </tbody> </table>	NUMERO D'ORDINE		Provvisorio	Definitivo											<p>2 CARATTERISTICHE DEL FABBRICATO IN CUI È SITUATA L'ABITAZIONE</p> <p>2.1 Tipo di fabbricato:</p> <ul style="list-style-type: none"> - utilizzato esclusivamente ad uso abitativo . . . 1 <input type="checkbox"/> - utilizzato prevalentemente ad uso abitativo . . . 2 <input type="checkbox"/> - utilizzato prevalentemente ad uso non abitativo . . . 3 <input type="checkbox"/> - rurale 4 <input type="checkbox"/> <p>2.2 Indicare se il fabbricato è completamente separato da altre costruzioni: 1 <input type="checkbox"/> si 2 <input type="checkbox"/> no</p> <p>2.3 Tipo di costruzione :</p> <p>a) cemento armato</p> <ul style="list-style-type: none"> - a piano terra aperto 1 <input type="checkbox"/> - a piano terra chiuso con muratura 2 <input type="checkbox"/> <p>b) altro tipo 3 <input type="checkbox"/></p> <p>c) non individuato 4 <input type="checkbox"/></p> <p>2.4 Numero delle abitazioni del fabbricato (comprese le abitazioni non occupate):</p> <ul style="list-style-type: none"> - 1 abitazione 1 <input type="checkbox"/> - 2 abitazioni . . . 2 <input type="checkbox"/> - da 3 a 8 abitazioni 3 <input type="checkbox"/> - da 9 a 15 abitazioni . 4 <input type="checkbox"/> - da 16 a 30 abitazioni . . 5 <input type="checkbox"/> - 31 abitazioni e più 6 <input type="checkbox"/> 	<p>3 PIANO IN CUI È SITUATA L'ABITAZIONE</p> <div style="border: 1px solid black; width: 50px; height: 20px; margin: 0 auto;"></div> <p>4 PROPRIETARIO DELL'ABITAZIONE</p> <ul style="list-style-type: none"> - Persona fisica 1 <input type="checkbox"/> - Impresa bancaria o assicuratrice 2 <input type="checkbox"/> - Altra impresa (di costruzioni, immobiliare, industriale, commerciale, ecc.) 3 <input type="checkbox"/> - Cooperativa edilizia di abitazione: <ul style="list-style-type: none"> - a proprietà individuale 4 <input type="checkbox"/> - a proprietà indivisa . 5 <input type="checkbox"/> - Stato, Regione, Provincia, Comune 6 <input type="checkbox"/> - Enti previdenziali (INPS, INPDAI, ecc.) 7 <input type="checkbox"/> - Istituto Autonomo Case Popolari (I.A.C.P.) 8 <input type="checkbox"/> - Altro 9 <input type="checkbox"/>
NUMERO D'ORDINE																
Provvisorio	Definitivo															

<p>5 TITOLO DI GODIMENTO</p> <ul style="list-style-type: none"> - Proprietà, usufrutto o riscatto 1 <input type="checkbox"/> - Affitto o subaffitto . . . 2 <input type="checkbox"/> - Altro titolo 3 <input type="checkbox"/> 	<p>9 ACQUA POTABILE</p> <p>Indicare se l'abitazione:</p> <p>a) dispone di acqua corrente potabile di acquedotto:</p> <ul style="list-style-type: none"> - nell'interno dell'abitazione . . . 1 <input type="checkbox"/> - fuori dell'abitazione 2 <input type="checkbox"/> <p>b) dispone di acqua potabile di pozzo o cisterna . . . 3 <input type="checkbox"/></p> <p>c) non dispone di acqua potabile (né di acquedotto, né di pozzo o cisterna) 4 <input type="checkbox"/></p>	<p>12 ELETTRICITÀ</p> <p>Indicare se l'abitazione dispone di elettricità:</p> <p style="text-align: right;">1 <input type="checkbox"/> si 2 <input type="checkbox"/> no</p>
<p>6 EPOCA DI COSTRUZIONE O DI RICOSTRUZIONE</p> <ul style="list-style-type: none"> - prima del 1919 1 <input type="checkbox"/> - tra il 1919 e il 1945 2 <input type="checkbox"/> - tra il 1946 e il 1960 3 <input type="checkbox"/> - tra il 1961 e il 1971 . 4 <input type="checkbox"/> - tra il 1972 e il 1975 . . 5 <input type="checkbox"/> - tra il 1976 e il 1980 . . . 6 <input type="checkbox"/> - dopo il 1980 7 <input type="checkbox"/> 	<p>10 GABINETTO (W.C.)</p> <p>10.1 Indicare se l'abitazione:</p> <p>a) dispone di gabinetto nell'interno dell'abitazione:</p> <ul style="list-style-type: none"> - uno 1 <input type="checkbox"/> - due o più 2 <input type="checkbox"/> <p>b) dispone di gabinetto fuori dell'abitazione . . . 3 <input type="checkbox"/></p> <p>c) non dispone di gabinetto . . . 4 <input type="checkbox"/></p> <p>10.2 Se l'abitazione dispone di gabinetto, indicare se è fornito di impianto (cassetta, vaschetta, ecc.) per lo scarico dell'acqua:</p> <p style="text-align: right;">1 <input type="checkbox"/> si 2 <input type="checkbox"/> no</p>	<p>13 RISCALDAMENTO</p> <p>13.1 Indicare se l'abitazione:</p> <p>a) dispone di riscaldamento:</p> <ul style="list-style-type: none"> - fornito da impianto fisso centrale o autonomo . . . 1 <input type="checkbox"/> - fornito solo da apparecchi singoli (stufe, caminetti) che consentano il riscaldamento di tutte o della maggior parte delle stanze 2 <input type="checkbox"/> <p>b) non dispone di impianto di riscaldamento né viene riscaldata con apparecchi singoli 3 <input type="checkbox"/></p> <p>13.2 Tipo di combustibile o di energia prevalentemente usato:</p> <div style="border: 1px solid black; padding: 5px; margin: 5px 0;"> <p style="text-align: center; font-size: small;">rispondere solo per le abitazioni occupate</p> </div> <ul style="list-style-type: none"> - combustibili liquidi (olio combustibile, gasolio, ecc.) . . . 1 <input type="checkbox"/> - combustibili solidi (carbone, legna, ecc.) 2 <input type="checkbox"/> - combustibili gassosi (gas di città, metano, ecc.) . 3 <input type="checkbox"/> - energia elettrica 4 <input type="checkbox"/> - altro 5 <input type="checkbox"/>
<p>7 STANZE</p> <ul style="list-style-type: none"> - Stanze adibite ad abitazione o promiscuamente anche ad altro uso N. <input style="width: 30px;" type="text"/> - Cucina (se ha caratteristiche di stanza) . . N. <input style="width: 30px;" type="text"/> - Stanze adibite esclusivamente ad altro uso (ufficio, studio professionale, laboratorio, ecc.) N. <input style="width: 30px;" type="text"/> 	<p>11 BAGNO</p> <p>Indicare se l'abitazione dispone di bagno (vasca e/o doccia):</p> <p style="text-align: right;">1 <input type="checkbox"/> si 2 <input type="checkbox"/> no</p>	
<p>8 SUPERFICIE</p> <p>Indicare la superficie in metri quadrati: (interi, senza decimali) <input style="width: 30px;" type="text"/> <input style="width: 30px;" type="text"/> <input style="width: 30px;" type="text"/></p>		

1 RELAZIONE DI PARENTELA O DI CONVIVENZA CON IL CAPO FAMIGLIA

ai fini del censimento per capo famiglia si intende chi è considerato tale dalla famiglia

- Capo famiglia 1
- Coniuge (marito, moglie) 2
- Figlio (figliastro, figlio adottivo) 3
- Genitore (padre, madre) 4
- Suocero/a 5
- Genero, nuora 6
- Altro parente o affine 7
- Altra persona convivente 8
- Addetto ai servizi della famiglia (domestico, collaboratore familiare, ecc.) 9

2 SESSO

Maschio 1 Femmina 2

3 LUOGO DI NASCITA

- Nel Comune di attuale dimora abituale (residenza) 1
- In altro Comune
- (specificare il Comune) 2
- (specificare la Provincia)
- All'estero
- (specificare lo Stato estero) 3

4 DATA DI NASCITA

..... giorno mese anno

5 STATO CIVILE

- Celibe o nubile 1
- Coniugato 2
- Vedovo 3
- Separato legalmente 4
- Divorziato 5

6 CITTADINANZA

- Italiana 01
- Straniera
- (specificare)
- Nessuna (apolide) 99

7 LUOGO DI PRESENZA ALLA DATA DEL CENSIMENTO

7.1 Indicare se alla data del censimento la persona era presente nel Comune di dimora abituale (residenza):

1 si no

Precisare se la persona, pur essendo presente alla data del censimento nello stesso Comune di residenza, era eventualmente:

- ricoverata in un istituto di cura pubblico o privato (ospedale, clinica, ecc.) 2
- in altro luogo (convitto, caserma e simili) 3

7.2 Se alla data del censimento la persona era temporaneamente assente dal Comune di dimora abituale (residenza) indicare:

a) se si trovava:

- in altro Comune
- (specificare il Comune) 4
- (specificare la Provincia)
- all'estero
- (specificare lo Stato estero; per i membri di equipaggio indicare «imbarcato») 5

b) il motivo della temporanea assenza:

- lavoro 1
- seguire familiari assenti per motivi di lavoro 2
- studio 3
- ricovero in istituto di cura pubblico o privato (ospedale, clinica, ecc.) 4
- altro (turismo, servizio di leva, ecc.) 5

8 LUOGO DI DIMORA ABITUALE (RESIDENZA) NELL'OCTOBRE 1976

rispondere solo se la persona è nata prima del 24 ottobre 1976

- Nel Comune di attuale dimora abituale (residenza) 6
- In altro Comune
- (specificare il Comune)
- (specificare la Provincia)
- All'estero
- (specificare lo Stato estero)

9 ISTRUZIONE

rispondere solo se la persona è nata prima del 24 ottobre 1978

9.1 Indicare il titolo di studio più elevato conseguito:

- laurea
- (specificare)
- diploma
- (specificare)
- licenza di scuola media inferiore 60
- licenza elementare 70

9.2 Se non ha titoli di studio, indicare se sa leggere e scrivere: 80 si 90 no

9.3 Indicare se frequenta:

- a) un corso regolare di studi (scuola elementare, media o secondaria superiore, università) 1 si 2 no
- b) la scuola materna 1 si 2 no

9.4 Indicare se frequenta un corso di formazione professionale (*): 1 si 2 no

(*) Per corso di formazione professionale si intende un corso che abbia tutti i seguenti requisiti: 1) durata non inferiore a tre mesi; 2) rilascio di un attestato; 3) utilizzazione per migliorare o adeguare la capacità professionale.

PERSONE DELLA FAMIGLIA

PER LA PERSONA N. _____

10 CONDIZIONE PROFESSIONALE O NON PROFESSIONALE NELLA SETTIMANA PRECEDENTE LA DATA DEL CENSIMENTO

rispondere solo se la persona è nata prima del 24 ottobre 1967

10.1 Indicare se la persona è :

- occupata 1
- disoccupata alla ricerca di nuova occupazione 2
- in cerca di prima occupazione 3
- casalinga 4
- studente 5
- ritirata dal lavoro 6
- in servizio di leva 7
- in altra condizione 8

10.2 Indipendentemente dalla risposta fornita al punto 10.1, indicare le ore lavorate nella settimana presso un datore di lavoro o nell'azienda familiare. N.

Se la persona è occupata o disoccupata rispondere ai punti 10.3, 10.4, 10.5 indicando:

10.3 La professione, arte o mestiere, esercitata :

.....
(specificare)

10.4 In quale modo esercita la professione, arte o mestiere:

a) ALLE DIPENDENZE, COME:

- dirigente 01
- appartenente alla carriera direttiva 02
- impiegato 03
- appartenente alle categorie speciali (intermedi) 04
- capo operaio 05
- operaio specializzato o qualificato 06
- operaio comune (manovale, bracciante agricolo, ecc.) 07
- altro lavoratore dipendente (uscieri, guardiano, bidello, ecc.) 08
- apprendista 09
- lavorante a domicilio per conto di imprese 10
- graduato o militare di carriera delle FF.AA., o figura similare dei corpi di polizia e sicurezza interna 11

b) IN CONTO PROPRIO, COME:

- imprenditore 12
 - libero professionista 13
 - lavoratore in proprio (coltivatore diretto, mezzadro, esercente di negozio, artigiano, ecc.) 14
 - coadiuvante 15
- Ha lavoratori retribuiti o apprendisti alle proprie dipendenze? si no

10.5 Qual'è l'attività principale (o unica) dello stabilimento, azienda agricola, negozio, ufficio, ente, ecc., presso cui lavora :

.....
(specificare)

11 CONDIZIONE PROFESSIONALE O NON PROFESSIONALE NELL'OTTOBRE 1976

rispondere solo se la persona è nata prima del 24 ottobre 1967

11.1 Indicare se la persona era :

- occupata 1
- disoccupata alla ricerca di nuova occupazione 2
- in cerca di prima occupazione 3
- casalinga 4
- studente 5
- in altra condizione 6

11.2 Se la persona era occupata indicare :

- a) se lavorava : - alle dipendenze 1
- in conto proprio 2
- b) in quale settore :
- agricoltura, foreste, pesca 1
 - industria 2
 - commercio 3
 - altre attività 4

12 LUOGO DI STUDIO O DI LAVORO, TEMPO IMPIEGATO E MEZZO UTILIZZATO PER GLI SPOSTAMENTI

12.1 Indicare la denominazione e l'indirizzo del luogo di studio o di lavoro :

.....
(denominazione)

.....
(indirizzo: via, piazza, numero civico, località)

.....
(Comune e Provincia o Stato estero)

12.2 Indicare se la persona rientra giornalmente dal luogo di studio o di lavoro nella sua dimora abituale :

1 si 2 no

12.3 In caso di risposta affermativa, se la persona si è recata mercoledì ultimo scorso al luogo di studio o di lavoro precisato al punto 12.1, indicare :

- a) in quale delle seguenti fasce orarie hanno avuto inizio le lezioni o il lavoro:
- 7,15 - 7,44 1
 - 7,45 - 8,14 2
 - 8,15 - 8,44 3
 - 8,45 - 9,15 4
 - altro orario 5
- b) se si è recata più di una volta al luogo di studio o di lavoro 1 si 2 no
- c) il tempo impiegato per recarsi una sola volta (solo andata) da casa al luogo di studio o di lavoro:
- fino a 15 minuti 1
 - da 16 a 30 minuti 2
 - da 31 a 60 minuti 3
 - oltre 60 minuti 4
- d) il mezzo di trasporto utilizzato per compiere il tratto più lungo (in termini di distanza e non di tempo) del tragitto casa/luogo di studio o di lavoro :
- nessun mezzo (a piedi) 1
 - ferrovia, tram, metropolitana o altro mezzo pubblico (es.: funicolare) su rotaia 2
 - autobus, filobus, corriera o altro mezzo pubblico (es.: taxi) su gomma 3
 - autobus aziendale o scolastico 4
 - auto privata (come conducente) 5
 - auto privata (come trasportato) 6
 - motocicletta, ciclomotore, scooter (come conducente o trasportato) 7
 - altro mezzo (bicicletta, battello, funivia, ecc.) 8

**Sezione III - NOTIZIE SULLE PERSONE
TEMPORANEAMENTE PRESENTI PRESSO LA FAMIGLIA
IL 25 OTTOBRE 1981**

PERSONA N. 1	PERSONA N. 2	PERSONA N. 3
① SESSO — Maschio 1 <input type="checkbox"/> — Femmina 2 <input type="checkbox"/>	① SESSO — Maschio 1 <input type="checkbox"/> — Femmina 2 <input type="checkbox"/>	① SESSO — Maschio 1 <input type="checkbox"/> — Femmina 2 <input type="checkbox"/>
② DATA DI NASCITA _____ <small>(giorno) (mese) (anno)</small>	② DATA DI NASCITA _____ <small>(giorno) (mese) (anno)</small>	② DATA DI NASCITA _____ <small>(giorno) (mese) (anno)</small>
③ STATO CIVILE — Celibe o nubile . 1 <input type="checkbox"/> — Coniugato 2 <input type="checkbox"/> — Vedovo 3 <input type="checkbox"/> — Separato legalmente . . . 4 <input type="checkbox"/> — Divorziato 5 <input type="checkbox"/>	③ STATO CIVILE — Celibe o nubile . 1 <input type="checkbox"/> — Coniugato 2 <input type="checkbox"/> — Vedovo 3 <input type="checkbox"/> — Separato legalmente . . . 4 <input type="checkbox"/> — Divorziato 5 <input type="checkbox"/>	③ STATO CIVILE — Celibe o nubile . 1 <input type="checkbox"/> — Coniugato 2 <input type="checkbox"/> — Vedovo 3 <input type="checkbox"/> — Separato legalmente . . . 4 <input type="checkbox"/> — Divorziato 5 <input type="checkbox"/>
④ CITTADINANZA — Italiana 01 <input type="checkbox"/> — Straniera _____ <small>(specificare)</small> <input type="checkbox"/> <input type="checkbox"/> — Nessuna (apolide) 99 <input type="checkbox"/>	④ CITTADINANZA — Italiana 01 <input type="checkbox"/> — Straniera _____ <small>(specificare)</small> <input type="checkbox"/> <input type="checkbox"/> — Nessuna (apolide) 99 <input type="checkbox"/>	④ CITTADINANZA — Italiana 01 <input type="checkbox"/> — Straniera _____ <small>(specificare)</small> <input type="checkbox"/> <input type="checkbox"/> — Nessuna (apolide) 99 <input type="checkbox"/>
⑤ MOTIVO DELLA TEMPORANEA PRESENZA — Lavoro 1 <input type="checkbox"/> — Altro 2 <input type="checkbox"/>	⑤ MOTIVO DELLA TEMPORANEA PRESENZA — Lavoro 1 <input type="checkbox"/> — Altro 2 <input type="checkbox"/>	⑤ MOTIVO DELLA TEMPORANEA PRESENZA — Lavoro 1 <input type="checkbox"/> — Altro 2 <input type="checkbox"/>

