

12°

censimento generale
della popolazione

25 ottobre 1981

Volume II

**dati sulle caratteristiche strutturali
della popolazione e delle abitazioni**

Tomo I - Fascicoli provinciali

46 - LUCCA

ISTITUTO CENTRALE DI STATISTICA	
UFF. REGIONALE per la CAMPANIA	
BIBLIOTECA	
Prot. 2194	os.
Napoli 23-11-1983	



Istat

Istituto Centrale di Statistica

roma 1983

indice

CARTA PLANIMETRICA

Tabelle sinottiche

Caratteri considerati nelle tavole comunali	pag.	X
Caratteri considerati nelle tavole provinciali	»	XII

Introduzione

1. Premessa	»	XV
2. Definizioni	»	XVI
Famiglia (pag. XVI) - Convivenza (pag. XVII) - Popolazione residente (pag. XVIII) - Popolazione presente (pag. XVIII) - Età (pag. XVIII) - Grado di istruzione (pag. XIX) - Condizione professionale o non professionale (pag. XX) - Professione (pag. XXI) - Posizione nella professione (pag. XXII) - Ramo di attività economica (pag. XXIII) - Abitazione, stanza, altro tipo di alloggio (pag. XXIV) - Fabbricato (pag. XXV)		
3. Avvertenze alle tavole	»	XXV
Tavole comunali (pag. XXV) - Tavole provinciali (pag. XXVII)		
4. Diffusione dei dati	»	XXVIII
5. Qualità dei dati	»	XXVIII

Parte prima - dati comunali

Tavola 1	— Superficie territoriale e densità — Popolazione residente e popolazione presente, per sesso	pag.	3
Tavola 2	— Popolazione residente temporaneamente assente per sesso, luogo di presenza e motivo dell'assenza	»	4
Tavola 3	— Popolazione residente per sesso e stato civile	»	5
Tavola 4	— Popolazione residente per sesso e classe di età		
	A — Totale	»	6
	B — Maschi	»	8
	C — Femmine	»	10
Tavola 5	— Popolazione residente in età da 6 anni in poi per sesso e grado di istruzione	»	12
Tavola 6	— Popolazione residente che frequenta corsi regolari di studio e/o corsi di formazione professionale, per sesso e classe di età	»	14
Tavola 7	— Popolazione residente attiva e non attiva per sesso		
	A — Totale	»	16
	B — Maschi	»	17
Tavola 8	— Popolazione residente attiva in condizione professionale, per sesso e ramo di attività economica		
	A — Totale	»	18
	B — Maschi	»	20
	C — Femmine	»	22
Tavola 9	— Popolazione residente attiva in condizione professionale, per sesso, settore di attività economica e posizione nella professione		
	A — Totale	»	24
	B — Agricoltura, caccia, foreste e pesca	»	25
	C — Industrie	»	26
	D — Altre attività	»	27
Tavola 10	— Popolazione residente attiva in condizione professionale, per sesso, classe di età e settore di attività economica		
	A — Totale	»	28
	B — Maschi	»	30
	C — Femmine	»	32
Tavola 11	— Popolazione residente non attiva per sesso, classe di età e condizione non professionale	»	34
Tavola 12	— Popolazione residente che rientra giornalmente nella propria dimora abituale, secondo il luogo di lavoro o di studio	»	36
Tavola 13	— Famiglie residenti per ampiezza della famiglia	»	37
Tavola 14	— Famiglie residenti secondo la tipologia della famiglia	»	38
Tavola 15	— Abitazioni in complesso (occupate e non occupate); altri tipi di alloggio	»	40
Tavola 16	— Abitazioni occupate per titolo di godimento	»	42
Tavola 17	— Abitazioni occupate per epoca di costruzione	»	44
Tavola 18	— Abitazioni occupate per numero di stanze	»	46
Tavola 19	— Abitazioni occupate per servizio installato	»	48

Tavola 20	— Abitazioni occupate per figura giuridica del proprietario e titolo di godimento	pag.	50
Tavola 21	— Abitazioni non occupate per motivo della non occupazione	»	52
Tavola 22	— Abitazioni non occupate per servizio installato	»	53
Tavola 23	— Abitazioni non occupate per figura giuridica del proprietario	»	54

Parte seconda - dati provinciali

Tavola 1	— Popolazione residente per singolo anno di età, sesso e stato civile	»	58
Tavola 2	— Popolazione presente per singolo anno di età, sesso e stato civile	»	60
Tavola 3	— Popolazione residente per sesso, classe di età e luogo di nascita	»	62
Tavola 4	— Popolazione residente in età da 6 anni in poi per grado di istruzione, sesso, classe di età, condizione professionale o non professionale	»	63
Tavola 5	— Popolazione residente attiva e non attiva per sesso e classe di età, attiva per ramo di attività economica e posizione nella professione; non attiva per condizione non professionale	»	64
Tavola 6	— Popolazione residente attiva e non attiva per sesso e stato civile; attiva per ramo di attività economica e posizione nella professione; non attiva per condizione non professionale	»	66
Tavola 7	— Popolazione residente attiva in condizione professionale per sesso, posizione nella professione, ramo e classe di attività economica	»	68
Tavola 8	— Popolazione residente attiva in condizione professionale per sesso e professione	»	70
Tavola 9	— Popolazione residente attiva in condizione professionale per sesso e categoria socio-professionale	»	74
Tavola 10	— Popolazione residente occupata per ramo di attività economica, ore lavorate e posizione nella professione	»	75
Tavola 11	— Popolazione residente in età da 14 anni in poi non occupata, per sesso e numero di ore lavorate	»	75
Tavola 12	— Popolazione residente in età da 19 anni in poi per sesso, luogo di residenza nel 1976, condizione nel 1976 e nel 1981	»	76
Tavola 13	— Stranieri residenti per classe di età e sesso; condizione professionale per settore di attività economica e posizione nella professione; condizione non professionale	»	78
Tavola 14	— Famiglie residenti per ampiezza e tipo della famiglia	»	79
Tavola 15	— Famiglie residenti con almeno un nucleo familiare, per tipo del nucleo e ampiezza della famiglia	»	80
Tavola 16	— Famiglie residenti per tipo di famiglia e di componenti	»	80
Tavola 17	— Famiglie residenti per ampiezza, stato civile, classe di età e sesso del capo famiglia di censimento		
	A — Totale	»	81
	B — Maschi	»	82
	C — Femmine	»	83

Tavola 18 — Famiglie residenti per condizione professionale o non professionale dei componenti e condizione del capo famiglia di censimento	pag. 84
Tavola 19 — Famiglie residenti per ampiezza e numero di componenti (occupati, in età inferiore a 6 anni, in età di 60 anni e più, in età di 75 anni e più)	» 84
Tavola 20 — Famiglie residenti per ampiezza e specie di alloggio in cui dimorano	» 85
Tavola 21 — Famiglie residenti per tipo della famiglia e numero di figli conviventi	» 86
Tavola 22 — Convivenze e componenti permanenti, attivi e non attivi, per specie della convivenza	»
Tavola 23 — Convivenze secondo il numero di componenti presenti per sesso e specie della convivenza	»
Tavola 24 — Abitazioni occupate per numero di occupanti, numero di stanze e titolo di godimento	» 88
Tavola 25 — Abitazioni occupate per numero di stanze, numero di famiglie, figura giuridica del proprietario, epoca di costruzione e titolo di godimento, numero di servizi installati	» 90
Tavola 26 — Abitazioni occupate per tipo di fabbricato, numero di stanze, epoca di costruzione, servizi installati	» 92
Tavola 27 — Abitazioni occupate per servizi installati, numero di occupanti, numero di stanze, titolo di godimento, figura giuridica del proprietario ed epoca di costruzione	» 94
Tavola 28 — Abitazioni occupate per numero di stanze e numero dei componenti delle famiglie secondo la condizione occupazionale	» 96
Tavola 29 — Abitazioni non occupate per numero di stanze, motivo della non occupazione, tipo di fabbricato, figura giuridica del proprietario ed epoca di costruzione	» 98
Tavola 30 — Occupati per settore di attività economica, luogo di lavoro, tempo impiegato e mezzo utilizzato	
A — Agricoltura, caccia, foreste e pesca	» 99
B — Industrie	» 100
C — Altre attività	» 101
D — Totale	» 102
Tavola 31 — Studenti per luogo di studio, tempo impiegato e mezzo utilizzato	» 103

Appendice

- A — Tipologia completa delle famiglie
 - B — Confronto tra le classi di età ai censimenti demografici del 1951, 1961, 1971 e 1981.
 - C — Variazioni territoriali e di nome nelle circoscrizioni amministrative (periodo: 25 ottobre 1971 - 24 ottobre 1981)
 - D — Zone di territorio in contestazione tra Comuni
 - E — Categorie socio-professionali secondo la professione e la posizione nella professione.
 - F — Tavole disponibili
- Tracciati records
 Fac simile del *Foglio di famiglia*.

tabelle
sinottiche

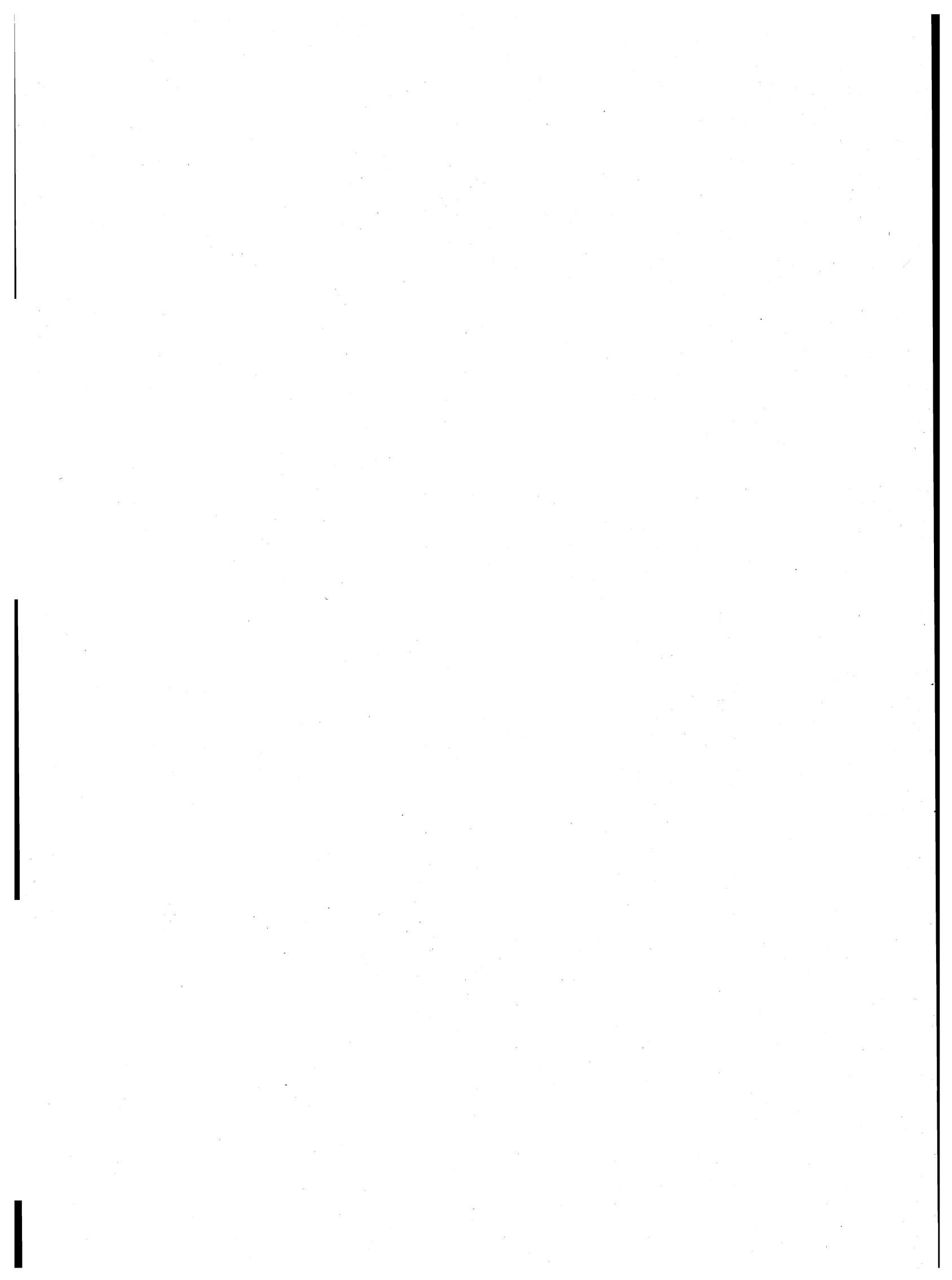

introduzione

1. — PREMESSA

Il 12° Censimento generale della popolazione e il Censimento generale delle abitazioni sono stati effettuati con riferimento alla data del 25 ottobre 1981, in attuazione della legge 18 dicembre 1980, n. 864 e del relativo regolamento di esecuzione (D.P.R. 28 settembre 1981, n. 542).

Il piano della rilevazione è stato predisposto sulla base delle proposte formulate da un'apposita Commissione di studio istituita presso l'Istituto Centrale di Statistica della quale hanno fatto parte docenti universitari e rappresentanti di Amministrazioni Pubbliche, nonché di vari Enti interessati all'utilizzazione dei dati censuari.

Il piano di pubblicazione, modificato rispetto al 1971, in particolare, per quanto riguarda la disponibilità dei risultati in funzione delle diverse aggregazioni territoriali, si articola nel modo seguente:

Volume I — **Primi risultati provinciali e comunali sulla popolazione e sulle abitazioni (Dati provvisori)** (Maggio 1982)

Volume II — **Dati sulle caratteristiche strutturali della popolazione e delle abitazioni**

Tomo 1 — Fascicoli provinciali (95 fascicoli)

Tomo 2 — Fascicoli regionali (20 fascicoli)

Tomo 3 — Fascicolo nazionale

Volume III — **Popolazione delle frazioni geografiche e delle località abitate dei Comuni** (20 fascicoli regionali e 1 fascicolo nazionale).

Volume IV — **Atti del censimento.**

Un apposito volume riporta i dati sulla popolazione residente legale dei singoli Comuni, un altro infine sarà dedicato ad una relazione illustrativa ed interpretativa dei risultati censuari.

Il presente fascicolo consta di due parti:

Parte prima: 23 tavole con dati riferiti ai singoli Comuni della Provincia;

Parte seconda: 31 tavole, con dati riguardanti l'incrocio dei caratteri considerati, elaborate a livello provinciale.

Qui di seguito vengono riportate ed illustrate le definizioni dei caratteri ai quali si riferiscono i dati contenuti nel fascicolo; allo scopo di assicurare una esatta interpretazione dei dati stessi vengono inoltre fornite avvertenze specifiche per alcune tavole, nonché talune indicazioni sugli ulteriori canali di accesso all'informazione censuaria e sulla qualità dei risultati.

Per una più completa conoscenza delle modalità tecniche seguite per l'esecuzione del censimento, vedasi il fascicolo dell'Istituto Centrale di Statistica - 12° Censimento della popolazione e 6° Censimento dell'industria, del commercio, dei servizi e dell'artigianato, 25-26 ottobre 1981, *Disposizioni e istruzioni per gli Organi periferici*, Roma 1981.

La denominazione e le circoscrizioni territoriali dei Comuni, delle Provincie e delle Regioni fanno riferimento alla situazione esistente alla data del 25 ottobre 1981 (Cfr. Istituto Centrale di Statistica - *Elenco dei Comuni al 25 ottobre 1981*, Roma 1982).

2. — DEFINIZIONI

FAMIGLIA

Ai fini del censimento, per famiglia s'intende un insieme di persone legate da vincoli di matrimonio, parentela, affinità, adozione, affiliazione, tutela o da vincoli affettivi, coabitanti ed aventi dimora abituale nello stesso Comune, che normalmente provvedono al soddisfacimento dei loro bisogni mediante la messa in comune di tutto o parte del reddito di lavoro o patrimoniale da esse percepito.

Una famiglia può essere costituita anche di una sola persona la quale provvede in tutto o in parte con i propri mezzi di sussistenza al soddisfacimento dei bisogni individuali.

Sono considerate facenti parte della famiglia, come membri aggregati di essa, anche le persone addette ai servizi domestici, nonché le altre persone che, a qualsiasi titolo, convivono abitualmente con la famiglia stessa.

Ai fini del censimento, si considera **capo famiglia** colui che è ritenuto tale dalla famiglia. Questa definizione differisce da quella utilizzata nei censimenti del 1961 e 1971 a seguito delle innovazioni legislative in materia di diritto di famiglia.

Per la classificazione delle famiglie è stata adottata, analogamente agli spogli effettuati in occasione dei censimenti del 1961 e 1971, la seguente tipologia:

- Famiglie di Tipo A, *se composte di solo capo famiglia* (con o senza membri aggregati);
- Famiglie di Tipo B, *se composte di capo famiglia e coniuge* (con o senza membri aggregati);

- Famiglie di Tipo C, *se composte di capo famiglia, coniuge e figli* (con o senza membri aggregati). Sono considerate di tipo C anche le famiglie in cui manca il coniuge, cioè composte di capo famiglia e figli (con o senza membri aggregati);
- Famiglie di Tipo D, *se composte di capo famiglia, coniuge, figli, ascendenti e/o altri parenti* (con o senza membri aggregati). Sono considerate di tipo D anche le famiglie composte di: capo famiglia, figli, ascendenti e/o altri parenti; capo famiglia, coniuge, ascendenti e/o altri parenti; capo famiglia, ascendenti e/o altri parenti.

Per una migliore conoscenza delle strutture familiari, si è provveduto ad analizzare più in profondità le famiglie di tipo C e di tipo D, individuando al loro interno gruppi ulteriori di famiglie, pervenendo così ad una tipologia più articolata (cfr. Tavola provinciale n. 14). Il contenuto dei singoli gruppi è reso esplicito in Appendice (punto A):

Questa tipologia è stata concepita in funzione dell'obiettivo di procedere, per quanto possibile, all'individuazione dei nuclei familiari.

Per **nucleo familiare** s'intende la coppia sposata senza figli o con uno o più figli mai sposati, nonché un solo genitore con uno o più figli mai sposati.

Si possono quindi avere i seguenti quattro tipi di nuclei familiari:

- coniugi senza figli o con figli tutti non celibi o nubili;
- coniugi con almeno un figlio mai sposato;
- padre con almeno un figlio mai sposato;
- madre con almeno un figlio mai sposato.

In questo fascicolo risultano enucleate le famiglie con almeno un nucleo familiare (cfr. Tavola provinciale n. 15) in quanto non è stato possibile provvedere ad un accertamento esaustivo dei nuclei familiari sia per l'assenza sul *Foglio di famiglia* di quesiti specifici o di notizie comunque indispensabili, sia perché si è rinunciato ad ulteriori esplorazioni che pure in qualche caso avrebbero consentito l'individuazione di altri nuclei.

Si è del parere, comunque, che i citati criteri di spoglio — peraltro applicati all'universo delle famiglie e non ad un campione come generalmente praticato negli altri Paesi — assicurino risultati pienamente soddisfacenti, tenuto anche conto che — stando alle risultanze di uno spoglio campionario condotto sulla base dei dati censuari del 1971 (cfr. Istituto Centrale di Statistica — *Indagine sui nuclei familiari*, Collana d'informazioni, n. 6 del 1982) — le famiglie mononucleari rappresentano il 97% circa delle famiglie con due o più componenti.

CONVIVENZA

Ai fini del censimento, per convivenza s'intende un insieme di persone che, senza essere legate da vincoli di matrimonio, parentela, affinità e simili, conducono vita in comune per motivi religiosi, di cura, di assistenza, militari, di pena, e simili.

Sono considerate facenti parte della convivenza anche le persone addette alla convivenza stessa per ragioni d'impiego o di lavoro e che vi convivono abitualmente, purché non costituiscano famiglia a sé stante.

POPOLAZIONE RESIDENTE

La popolazione residente di ciascun Comune è costituita dalle persone aventi dimora abituale nel Comune e ivi presenti alla data del censimento e dalle persone aventi anch'esse dimora abituale nel Comune, ma che alla data del censimento risultavano assenti per uno dei seguenti motivi:

- emigrazione in altro Comune o all'estero, nel caso si tratti di emigrazione per l'esercizio di occupazioni stagionali o temporanee;
- servizio di leva, di richiamo alle armi, di volontariato;
- istruzione, noviziato religioso;
- ricovero in istituti di cura, di qualsiasi natura, purché la permanenza nel Comune di temporanea presenza non superi i due anni;
- detenzione in attesa di giudizio, condanna inferiore a cinque anni, obbligo di soggiorno per misura di prevenzione, rieducazione, purché la permanenza nel Comune di temporanea presenza non superi i cinque anni;
- affari, turismo, breve cura, e simili;
- servizio statale all'estero;
- missione fuori sede, compresa la frequenza di corsi di qualificazione o aggiornamento professionali, nonché di avanzamento;
- imbarco su navi della marina militare e mercantile.

È il caso di precisare, sulla base della predetta definizione, che a livello provinciale la popolazione residente temporaneamente assente risulta dalla somma dei dati comunali e pertanto comprende anche le persone temporaneamente assenti da un Comune della Provincia che alla data del censimento erano temporaneamente presenti in un altro Comune della Provincia stessa.

La popolazione residente, a norma dell'art. 2 del D.P.R. 542 del 28 settembre 1981, è considerata popolazione legale. Il relativo ammontare, per Comuni, Provincie e Stato è pubblicato sulla Gazzetta Ufficiale n. 95, del 7 aprile 1983, Supplemento ordinario n. 17.

POPOLAZIONE PRESENTE

La popolazione presente di ciascun Comune è costituita dalle persone presenti nel Comune alla data del censimento ed aventi in esso dimora abituale, nonché dalle persone temporaneamente presenti nel Comune alla data del censimento, ma aventi abituale dimora in altro Comune o all'estero.

ETÀ

L'età è computata in anni compiuti. Così ad esempio:

- 0 anni: dalla nascita al giorno precedente il 1° compleanno;
- 1 anno: dal giorno del 1° compleanno al giorno precedente il 2° compleanno;
- meno di 5 anni: dalla nascita al giorno precedente il 5° compleanno;
- da 5 a 9 anni: dal giorno del 5° compleanno al giorno precedente il 10° compleanno.

Poiché tale criterio è stato reintrodotta in occasione del censimento demografico del 1971, al fine di rendere più agevoli i confronti temporali, si forniscono in Appendice (punto B) indicazioni utili per la ricostruzione delle classi di età per le quali può essere effettuato il confronto dei dati comunali.

GRADO DI ISTRUZIONE

Si riferisce al più alto titolo di studio conseguito in qualsiasi scuola (pubblica o privata, italiana o straniera, anche all'estero) e non alla più alta classe o al più alto corso frequentato con successo.

- Laureati** coloro che, avendo seguito un corso completo di studi universitari (della durata minima di quattro anni), hanno conseguito un diploma di laurea.
- Diplomati** coloro che hanno conseguito un diploma di maturità o di abilitazione di scuola secondaria di secondo grado.
Con tale voce sono altresì indicate le persone che hanno conseguito una abilitazione specifica dopo un corso di studi universitari della durata inferiore a quattro anni (diploma di statistica, di vigilanza alle scuole elementari, ISEF, ecc.).
- Forniti di licenza media inferiore** coloro che hanno conseguito una licenza di scuola secondaria di primo grado che consenta l'accesso alle scuole secondarie di secondo grado.
- Forniti di licenza elementare** coloro che hanno conseguito la licenza elementare o il certificato rilasciato da un corso di scuola popolare di tipo C (assimilabile alla licenza elementare).
- Alfabeti privi di titolo di studio** coloro che hanno dichiarato di saper leggere e scrivere pur non avendo conseguito la licenza elementare, nonché gli scolari anche se iscritti alla 1^a elementare. Sono comprese in tale gruppo anche le persone che hanno conseguito il certificato di proscioglimento (3^a elementare) fino al 1955, anno nel quale tale certificato venne abolito. Poiché nel censimento del 1961 le persone fornite del certificato di proscioglimento vennero comprese tra le persone in possesso di licenza di scuola elementare, ai fini di un corretto confronto fra i dati di questi due censimenti occorre considerare congiuntamente i gruppi dei *forniti di licenza elementare* e degli *alfabeti privi di titolo di studio*.
- Analfabeti** coloro che hanno dichiarato di non sapere leggere e scrivere.

CONDIZIONE PROFESSIONALE O NON PROFESSIONALE

La popolazione in condizione professionale è costituita dalle persone che nella settimana precedente la data del censimento risultavano occupate o disoccupate alla ricerca di nuova occupazione.

Occupati coloro che possiedono un'occupazione (in proprio o alle dipendenze) da cui traggono un profitto o una retribuzione. Sono considerati tali anche coloro che collaborano, senza avere un regolare rapporto di lavoro, con un familiare che svolge un'attività lavorativa in proprio.

Disoccupati alla ricerca di nuova occupazione coloro che hanno perduto una precedente occupazione alle dipendenze e sono alla ricerca attiva di una nuova occupazione, essendo in grado di accettarla se viene loro offerta.

La popolazione in condizione non professionale è costituita:

- a) da tutti i bambini e ragazzi con meno di 14 anni;
- b) dalle persone in cerca di prima occupazione;
- c) dalle casalinghe;
- d) dagli studenti;
- e) dalle persone ritirate dal lavoro;
- f) dagli altri censiti in età da 14 anni in poi che non rientrano nei gruppi di cui alle lettere da b) ad e). Tra questi ultimi sono compresi anche coloro che stanno assolvendo gli obblighi di leva, tali persone al censimento del 1971 venivano attribuite alla popolazione in condizione professionale o a quella in condizione non professionale sulla base della condizione nella quale si trovavano prima dell'inizio del servizio di leva.

Si riportano di seguito le relative definizioni:

Persone in cerca di prima occupazione coloro che non hanno mai esercitato un'attività lavorativa o hanno cessato un'attività lavorativa in proprio e sono alla ricerca attiva di un'occupazione alle dipendenze essendo in grado di accettarla se viene loro offerta.

Casalinghe coloro che si dedicano prevalentemente alla cura della propria famiglia e della propria casa.

Studenti coloro che si dedicano prevalentemente allo studio.

Persone ritirate dal lavoro coloro che hanno cessato una attività lavorativa per raggiunti limiti di età o altra causa.

Anche ai fini del confronto con i dati del censimento del 1971, si precisa che **le persone in condizione professionale e quelle in cerca di prima occupazione confluiscono nella cosiddetta popolazione attiva. La popolazione in condizione non professionale depurata dalle persone in cerca di prima occupazione, costituisce invece la popolazione non attiva.**

In ordine sempre ai confronti temporali, è necessario tener presente che nei precedenti censimenti si è utilizzato il concetto di condizione *abituale*, non essendo previsto che la risposta ai quesiti sull'attività professionale dovesse essere fornita facendo riferimento alla data del censimento. Con le innovazioni introdotte è stato recepito il criterio seguito nelle rilevazioni correnti delle forze di lavoro.

PROFESSIONE

Per professione s'intende l'attività individuale esercitata dalle persone costituenti la popolazione attiva, ad esclusione delle persone in cerca di prima occupazione. La specificazione della professione, cioè la *qualificazione tecnologica* dell'attività individuale è determinata dal genere di lavoro o di servizio esplicito (ad esempio: industriale, commerciante, medico, avvocato, contabile, falegname, ebanista, fabbro ferraio, elettricista... ecc.).

Il lavoro connesso con l'esercizio di una professione è caratterizzato da uno sforzo fisico o intellettuale da parte della persona, nonché dall'oggetto sul quale tale sforzo viene esercitato. In relazione alla prevalenza ed alla natura di questi vari elementi si è soliti fare distinzione tra lavoro prevalentemente intellettuale e lavoro prevalentemente manuale. Le attività di carattere prevalentemente intellettuale sono comunemente designate come *professioni o arti liberali*; quelle di carattere prevalentemente manuale come *arti o mestieri*. Tuttavia, per semplicità di linguaggio, si designano usualmente con il termine *professioni* sia le professioni e arti liberali, sia le arti e i mestieri.

Per le persone addette al culto e i militari di carriera esercitanti una professione non inerente all'esercizio del culto o all'attività tipicamente militare è stata considerata l'attività di tipo civile da esse svolta (ad esempio: per un sacerdote secolare esercitante la professione di insegnante presso una scuola pubblica o privata si è considerata la professione di *insegnante*; per una suora infermiera si è considerata la professione di *infermiera*; per un capitano medico si è considerata la professione di *medico*, e così via).

Per le persone disoccupate è stata considerata la professione esercitata prima della disoccupazione.

Per notizie più analitiche si rinvia al volume dell'Istituto Centrale di Statistica — *Classificazione delle professioni*, Metodi e Norme, Serie C, n. 9, Maggio 1981.

Per la professione e i due caratteri seguenti (posizione nella professione ed attività economica) è necessario tener presente che le persone con più di una attività lavorativa hanno fornito le notizie facendo riferimento alla principale attività svolta, cioè a quella che per continuità di lavoro, per importanza economica o altre considerazioni era ritenuta da esse la prevalente.

POSIZIONE NELLA PROFESSIONE

Per posizione nella professione s'intende la condizione della persona espletante un'attività economica in rapporto all'unità locale in cui viene svolta l'attività stessa.

Nel presente volume le posizioni nella professione risultano raggruppate nel modo seguente:

Imprenditori, liberi professionisti:

imprenditori — coloro che gestiscono in proprio un'impresa (azienda agricola, industriale, commerciale, ecc.), nella quale non impiegano l'opera manuale propria o di familiari, ma quella di dipendenti;

liberi professionisti — coloro che esercitano in proprio una professione o arte liberale (notaio, medico, ingegnere, avvocato, ecc.).

Lavoratori in proprio: coloro che gestiscono un'azienda agricola, una piccola azienda industriale, una bottega artigiana, un negozio o un esercizio pubblico partecipandovi col proprio lavoro manuale. In tale posizione sono compresi anche i coltivatori diretti, i mezzadri e simili, i soci di cooperative aventi figura di lavoratori in proprio e chi lavora nel proprio domicilio direttamente per conto di consumatori e non su commissione di imprese.

Coadiuvanti: coloro che collaborano con un familiare che svolge un'attività lavorativa in proprio, senza avere un rapporto di lavoro regolato da contratto.

Dirigenti e impiegati:

dirigenti — coloro che ricoprono un ruolo caratterizzato da un elevato grado di professionalità, autonomia e potere decisionale. Per la Pubblica Amministrazione si considerano in tale posizione le qualifiche previste dal D.P.R. 30 giugno 1972, n. 748, nonché le qualifiche equivalenti presso tutte le altre Amministrazioni, siano esse a carattere centrale o locale. Per gli appartenenti alle FF. AA. e corpi simili sono considerati come dirigenti gli ufficiali con grado superiore a quello di tenente colonnello o posizioni assimilate;

appartenenti alla carriera direttiva — coloro che con diverso grado di responsabilità, discrezionalità di poteri e autonomia, esercitano una funzione direttiva (tecnica o amministrativa). Per gli appartenenti alle FF. AA. e corpi simili sono considerati come direttivi gli ufficiali con grado inferiore a quello di colonnello o posizioni assimilate;

impiegati — coloro che esercitano una funzione di concetto o esecutiva tecnica o amministrativa;

appartenenti alle categorie speciali (intermedi) — coloro che esercitano una funzione intermedia tra quella degli impiegati e quella degli operai specializzati vale a dire chi guida e controlla, con apporto di adeguata competenza tecnico-pratica, gruppi di altri lavoratori.

Lavoratori dipendenti:

capi operai — coloro che svolgono una attività per la cui esecuzione si richiedono conoscenze di tipo specialistico ed hanno eventualmente responsabilità di guida di personale;

operai specializzati o qualificati — coloro che svolgono una attività per la cui esecuzione si richiedono adeguate cognizioni tecnico-pratiche conseguite o in istituti professionali o mediante istruzione equivalente o acquisite con il necessario tirocinio e pratica, nonché chi esegue con perizia il lavoro manuale affidatogli essendo in possesso di specifiche capacità tecnico-pratiche;

operai comuni — coloro che eseguono lavori di carattere manuale e non sono compresi nelle categorie precedenti (manovale, bracciante agricolo, ecc.);

altri lavoratori dipendenti — coloro che esercitano mansioni di usciere, bidello, guardiano e simili;

apprendisti — coloro che esercitano un'attività lavorativa per l'apprendimento di una professione ed il successivo conseguimento di una qualifica;

lavoranti a domicilio — coloro che lavorano nel proprio domicilio esclusivamente o prevalentemente su commissione di imprese (industriali, commerciali, artigiane) e non direttamente per conto di consumatori;

graduati o militari di carriera delle FF.AA. o figure similari dei corpi di polizia e sicurezza interna — gli appartenenti alle FF.AA. e corpi similari con grado fino a caporal maggiore o assimilati, nonché i vigili urbani e del fuoco.

RAMO DI ATTIVITÀ ECONOMICA

Per ramo di attività economica s'intende il campo di attività in cui viene esercitata la professione, arte o mestiere. Esso è determinato, di norma, in base all'attività (unica o prevalente) delle singole *unità locali* in cui il censito svolge la propria professione, arte o mestiere (ad esempio: azienda agricola, stabilimento industriale, bottega artigiana, negozio, esercizio pubblico, sede o filiale bancaria e assicurativa, ospedale, gabinetto medico, studio professionale, ministero, amministrazione comunale). I rami in cui si articola la classificazione delle attività economiche sono i seguenti:

- 0. — Agricoltura, caccia, foreste e pesca
- 1. — Energia, gas e acqua
 - 1.A — Estrazione di combustibili solidi, liquidi e gassosi; industria petrolifera
 - 1.B — Energia elettrica, gas e acqua
- 2. — Industrie estrattive, industrie manifatturiere per la trasformazione di minerali non energetici e prodotti derivati; industrie chimiche
- 3. — Industrie manifatturiere per la lavorazione e la trasformazione dei metalli; meccanica di precisione
- 4. — Industrie manifatturiere alimentari, tessili, delle pelli e cuoio, dell'abbigliamento, del legno, mobili e altre industrie manifatturiere
- 5. — Industria delle costruzioni e delle installazioni di impianti per l'edilizia
- 6. — Commercio, pubblici esercizi e alberghi; riparazioni di beni di consumo e di veicoli
 - 6.A — Commercio, pubblici esercizi e alberghi
 - 6.B — Riparazioni di beni di consumo e di veicoli
- 7. — Trasporti e comunicazioni
- 8. — Credito e assicurazione, servizi prestati alle imprese; noleggio
 - 8.A — Credito e assicurazione
 - 8.B — Servizi prestati alle imprese; noleggio
- 9. — Pubblica amministrazione; servizi pubblici e privati
 - 9.A — Pubblica amministrazione
 - 9.B — Servizi pubblici e privati

Si fa presente che non risulta possibile procedere ad un completo confronto dei dati per ramo di attività economica con i corrispondenti dati del 1971, in quanto la relativa classificazione ha subito una profonda revisione (cfr. Istituto Centrale di Statistica — *Classificazione delle attività economiche, Metodi e Norme, Serie C, n. 8, Maggio 1981*), essendo stato necessario renderla ragguagliabile alla NACE (Nomenclatura generale delle attività economiche nelle Comunità Europee) concordata in sede comunitaria.

ABITAZIONE, STANZA, ALTRO TIPO DI ALLOGGIO

Ai fini del censimento, per abitazione s'intende un insieme di vani, o anche un vano solo, destinato funzionalmente ad uso di alloggio, che dispone di un ingresso indipendente su strada, pianerottolo, cortile, terrazza, ballatoio, e simili e che alla data del censimento è occupata o è destinata ad essere occupata da una famiglia o da più famiglie coabitanti.

Un'abitazione si considera occupata se in essa abitano una o più persone aventi la dimora abituale nel Comune di censimento, anche se temporaneamente assenti alla data del censimento stesso; non occupata se in essa non abita alcuna persona o se è abitata solo da persone temporaneamente presenti nel Comune di censimento (è il caso ad esempio di studenti che frequentano un corso di studi nel Comune di censimento).

È da considerare non occupata l'abitazione:

- disponibile per la vendita o l'affitto;
- utilizzabile per vacanza in quanto chi ne dispone la occupa soltanto in uno o più periodi dell'anno (abitazioni ubicate generalmente in località turistiche);
- utilizzabile per lavoro, cioè se trattasi di abitazione secondaria che viene occupata saltuariamente da chi ne dispone per motivi di lavoro (ad esempio: casa di campagna destinata ai lavori agricoli nell'epoca del raccolto, abitazione secondaria situata generalmente in un Comune diverso da quello di dimora abituale utilizzata per lo svolgimento della propria attività lavorativa);
- non occupata per altro motivo in quanto già venduta o affittata, ma non ancora occupata; non più occupata da chi ne dispone, per trasferimento a seguito di emigrazione definitiva verificatasi in particolare nelle zone montane di spopolamento.

Il titolo di godimento dell'abitazione fa riferimento al titolo in base al quale la famiglia dispone dell'abitazione stessa. I titoli di godimento considerati sono:

- *proprietà*, alla quale è stato assimilato l'usufrutto; sotto tale voce sono comprese anche le abitazioni a riscatto;
- *affitto*, che comprende anche il subaffitto;
- *altro titolo*, per i casi di uso gratuito dell'abitazione, di godimento per prestazione di servizi, ecc.

L'epoca di costruzione o di ricostruzione fa riferimento all'anno di ultimazione della costruzione o ricostruzione. Nel caso in cui l'abitazione sia stata costruita in anno posteriore a quello del relativo fabbricato, a seguito di ricostruzione parziale, ampliamento o sopraelevazione, è stato considerato l'anno di termine della ricostruzione, dell'ampliamento o della sopraelevazione.

Per quanto concerne la superficie dell'abitazione è da tener presente che essa fa riferimento alla superficie dei pavimenti delle stanze e dei vani accessori con esclusione della superficie di balconi, terrazze, verande, cantine, garages, portici, loggiati, solai, cortili, ecc.

Per stanza s'intende un locale, facente parte di un'abitazione, che riceve aria e luce dall'esterno ed ha dimensioni tali da consentire la collocazione di un letto lasciando lo spazio utile per il movimento di una persona. La cucina, se risponde a tale definizione, è considerata stanza.

Per altro tipo di alloggio s'intende il locale che, pur non essendo funzionalmente destinato ad abitazione di una famiglia (cantina, soffitta, magazzino, negozio, ufficio, ecc.) ovvero non avendo le caratteristiche proprie dell'abitazione (roulotte, natante, grotta, carrozzone, ecc.), risulta alla data del censimento occupato di fatto da una o più famiglie residenti.

FABBRICATO

Per fabbricato s'intende qualsiasi costruzione, comprendente almeno un'abitazione, isolata da vie o spazi vuoti oppure separata da altre costruzioni mediante muri maestri che si elevano, senza soluzione di continuità, dalle fondamenta al tetto, che disponga di uno o più accessi all'esterno e che possa avere una o più scale autonome.

3. — AVVERTENZE ALLE TAVOLE

TAVOLE COMUNALI

Tavola 1:

— l'elenco dei Comuni che hanno subito variazioni territoriali e di nome tra il 1971 ed il 1981 è riportato in Appendice (punto C);

— i dati sulla superficie territoriale dei Comuni sono stati forniti dagli Uffici Tecnici Erariali; si fa presente che eventuali variazioni di superficie di minima entità non segnalate in Appendice sono conseguenti a verifiche periodiche effettuate dagli stessi Uffici Tecnici Erariali.

Per quanto concerne le superfici delle zone di territorio in contestazione tra due o più Comuni (Appendice punto D) rilevate in sede di predisposizione delle basi territoriali del censimento, è da tener presente che esse costituiscono un *di cui* delle superfici totali dei Comuni.

Ai fini dell'imputazione delle superfici contestate alla superficie totale dell'uno o dell'altro Comune interessato, si è avuto riguardo alle circoscrizioni comunali, quali risultano delimitate sulle carte topografiche al 25.000 edite dall'Istituto Geografico Militare, nel presupposto che tali circoscrizioni facciano riferimento alle medesime risultanze catastali da cui sono desunte le superfici dei Comuni.

In mancanza di altro valido criterio, l'attribuzione delle superfici contestate è stata necessariamente omessa nei pochi casi in cui i confini comunali sono rimasti indefiniti anche sulla cartografia I.G.M.;

— la densità della popolazione residente (numero medio di abitanti per Km²) è data dal rapporto fra il totale della popolazione residente di ciascun Comune e la superficie territoriale del Comune stesso espressa in Km².

Tavola 2:

tra le persone temporaneamente assenti per motivi di lavoro risultano anche quelle che hanno seguito familiari recatisi in altri Comuni o all'estero per motivi di lavoro.

Tavola 6:

per corso di formazione professionale s'intende un corso che abbia tutti i seguenti requisiti:

- durata non inferiore a tre mesi;
- rilascio di un attestato;
- utilizzazione per migliorare o adeguare la capacità professionale.

Tavole 9 e 10:

i rami in cui si articola la classificazione delle attività economiche risultano così raggruppati:

- agricoltura, caccia, foreste e pesca: ramo 0;
- industrie: rami 1, 2, 3, 4 e 5;
- altre attività: rami 6, 7, -8 e 9.

Tavola 12:

le persone che lavorano e frequentano un corso di studi regolare e/o di formazione professionale sono comprese fra gli *occupati*; le persone che frequentano un corso regolare di studi ed un corso di formazione professionale sono comprese fra gli *scolari e studenti*; in quest'ultimo gruppo sono pure compresi i bambini che frequentano la scuola materna.

Tavola 14:

per l'individuazione delle famiglie composte da coniugi, coniugi e figli, genitori e figli, si è fatto riferimento alla figura del capo famiglia e quindi, nel caso di questa tavola, la famiglia composta ad esempio dal capo famiglia e da uno dei suoi genitori risulta sotto la voce *altro tipo di famiglia*.

Tavola 15:

per il calcolo del numero medio di occupanti per stanza non si è tenuto conto delle stanze adibite esclusivamente ad altro uso.

Tavola 19:

per quanto concerne l'acqua potabile di acquedotto e il gabinetto, l'espressione *fuori dell'abitazione* sta ad intendere che il servizio si trova o nel corpo del fabbricato che comprende l'abitazione (ballatoio, pianerottolo, ecc.) o nel cortile, giardino o orto annessi al fabbricato stesso, a disposizione dei soli occupanti dell'abitazione o del fabbricato e non del pubblico in genere.

Si fa inoltre presente che per *bagno* s'intende un impianto di vasca e/o doccia.

Tavola 22:

è da tener presente che le abitazioni che dispongono di servizi installati sommate a quelle che non ne dispongono danno il totale abitazioni solo nel caso in cui sia sempre stata fornita risposta ai relativi quesiti.

TAVOLE PROVINCIALI

Tavole 4, 12, 13, 18, 30:

cfr. nota alle tavole comunali 9 e 10 (nella tavola 13 è enucleato altresì il ramo "commercio, pubblici servizi, alberghi, riparazioni di beni di consumo e di veicoli").

Tavola 9:

per notizie sui contenuti delle singole categorie vedi Appendice (punto E); la popolazione attiva in condizione professionale considerata in tale tavola comprende anche i militari in servizio di leva.

Tavole 10 e 13:

le posizioni nella professione risultano raggruppate nel modo seguente:

- *indipendenti*: imprenditori, liberi professionisti, lavoratori in proprio, coadiuvanti;
- *dipendenti*: tutte le altre.

Tavola 18:

i componenti in condizione non professionale sono stati classificati secondo il settore di attività economica dei componenti in condizione professionale.

Tavola 20:

le famiglie che occupano un'abitazione o un altro tipo di alloggio sono quelle che occupano l'alloggio a titolo principale.

Tavola 22:

nella voce *altre convivenze* sono comprese le convivenze militari e di altri corpi accasermati.

Tavola 28:

sono considerate solo le famiglie che occupano le abitazioni a titolo principale.

Tavole 30 e 31:

i dati fanno riferimento alle persone che nel mercoledì precedente la data di compilazione del modello si sono recate al lavoro o a scuola rientrando nella stessa giornata alla propria dimora abituale.

Ai fini di una corretta interpretazione dei dati occorre tener presente che:

- i lavoratori-studenti hanno fatto riferimento al luogo di lavoro;
- coloro che esercitano la professione su mezzi di trasporto (autisti, ferrovieri, tramvieri, piloti, marittimi, ecc.) hanno indicato il luogo da cui prendono servizio (posteggio, stazione, deposito, aeroporto, porto, ecc.);
- il mezzo di trasporto è quello utilizzato per compiere il tratto più lungo (in termini di distanza e non di tempo) del tragitto casa/luogo di lavoro o studio.

Con riferimento alla Tav. 31, si precisa che tra gli studenti sono compresi i bambini che frequentano la scuola materna e le persone che frequentano corsi di formazione professionale.

4. — Diffusione dei dati

Allo scopo di favorire un'ampia utilizzazione dei dati raccolti con il censimento, si precisa quanto segue:

a) ad integrazione delle tavole riportate nel presente fascicolo, sono state elaborate le tavole non destinate alla pubblicazione, ma comunque disponibili per gli utilizzatori, riportate in Appendice (punto F);

b) sia le tavole pubblicate che quelle di cui alla lettera a) possono essere fornite su nastro magnetico;

c) le 23 tavole, contenenti i dati comunali, possono essere fornite per sezione di censimento; le 31 tavole, contenenti i dati provinciali, possono essere fornite per Comune, rispettivamente su tabulato o nastro magnetico;

d) le richieste comportano il rimborso delle spese vive sostenute per l'approntamento del supporto e devono essere inoltrate a:

Istituto Centrale di Statistica, Servizio Censimenti — Rep. CENS/A, Via Cesare Balbo, 16 — 00100 Roma.

5. — Qualità dei dati

Il problema del controllo della qualità dei dati, che costituisce una delle fasi più delicate di ogni indagine statistica, si presenta ancor più accentuato in occasione delle operazioni censuarie, dalla raccolta dei dati alla pubblicazione dei risultati.

Per assicurare, nei limiti del possibile, il più alto livello di attendibilità e coerenza dei risultati, l'Istituto ha previsto particolari procedure di controllo già nel corso delle operazioni di raccolta dei dati. In tale fase gli Uffici Comunali di Censimento, assistiti dagli Uffici Provinciali di Censimento, dagli Ispettori Provinciali e da Funzionari dell'ISTAT dislocati in tutte le Province, hanno provveduto alla revisione quantitativa dei *Fogli di famiglia* accertando che tutte le unità oggetto di rilevazione (abitazioni, famiglie e convivenze) fossero state censite. Al termine delle operazioni di raccolta dei dati gli Uffici Comunali di Censimento hanno provveduto alla revisione qualitativa dei questionari di rilevazione provvedendo a codificare le notizie che per loro natura non risultavano precodificate.

Nella fase di registrazione dei dati su supporto informatico (i tracciati records sono riportati in Appendice) l'Istituto ha posto in atto le misure necessarie ad assicurare la validità dell'operazione, inserendo nelle convenzioni stipulate con quelle Regioni, Amministrazioni provinciali e comunali che, a norma dell'art. 40, del D.P.R. 28 settembre 1981, n. 542, hanno provveduto ad eseguire in proprio tale lavorazione, oltre alla verifica anche il rispetto di particolari vincoli idonei ad assicurare in corrispondenza dei vari quesiti, la compatibilità dei codici registrati.

Analoghe procedure sono state seguite per il materiale fatto registrare direttamente a cura dell'ISTAT.

In entrambi i casi, è stata attivata una procedura di controllo effettuando una nuova verifica su un campione del materiale registrato. Tale operazione ha consentito di accertare che il livello di errore attribuibile all'approntamento dell'input è risultato generalmente inferiore al 5 per mille.

Il controllo finale sulla validità dei risultati è stato attuato attraverso una complessa procedura elettronica per la messa a punto quantitativa e qualitativa del materiale.

Trattasi di una procedura articolata in varie fasi di lavoro, succintamente illustrate nei punti che seguono.

1) *Verifica della sequenzialità dei dati indicativi dei Fogli di famiglia e di convivenza*(codici di Provincia, Comune, sezione e numero d'ordine del *Foglio*).

In tale sede sono state tra l'altro individuate eventuali situazioni irregolari con specifico riferimento alla completezza delle risposte fornite ai singoli quesiti del *Foglio di famiglia*. Questa analisi ha evidenziato, in alcuni casi, la necessità di dover ricorrere sistematicamente ai singoli questionari di rilevazione per una ulteriore revisione, codifica e nuova registrazione degli stessi.

2) *Messa a punto qualitativa dei Fogli di censimento*.

I records registrati sono stati sottoposti al vaglio di un complesso programma di controllo che prevede l'imposizione automatica, sotto determinate condizioni, dei codici eventualmente mancanti o non validi e l'aggiustamento dei codici registrati in caso di accertata incongruenza. Tale controllo esteso agli incroci tra le modalità previste dal piano di pubblicazione, è stato dapprima effettuato all'interno del singolo tipo record e poi esteso tra tipi records.

In altri termini si è assicurata:

- la completezza delle risposte per singolo quesito all'interno dello stesso tipo record;
- la congruità delle risposte fornite relativamente ad ogni tipo record scegliendo all'interno di esso un carattere come fondamentale;
- la congruità delle risposte fornite tra i records relativi alla stessa famiglia o convivenza, in corrispondenza di alcuni quesiti ritenuti come fondamentali.

I controlli di congruità e i conseguenti aggiustamenti sono stati effettuati sulla base di standards conosciuti.

In particolare i quesiti scelti come riferimento (*specie dell'alloggio* per il record dell'abitazione; *anno di nascita* e, per le caratteristiche occupazionali, *la professione*, per i records relativi alle persone) sono stati ritenuti validi solo se confermati dalla presenza di determinate informazioni in altri quesiti ad essi strettamente connessi. In caso contrario si è proceduto alla loro rettifica sulla base di indicazioni desunte dagli altri quesiti. Da segnalare, infine, che gli interventi sui singoli quesiti avvengono nell'ambito della logica che li lega, come specificato in seguito.

Per fornire ulteriori elementi conoscitivi, nei prospetti che seguono sono riportati, a livello provinciale, i valori percentuali degli aggiustamenti effettuati sui quesiti del foglio di famiglia distintamente per:

Interventi di tipo 1

- annullamento delle risposte fornite a particolari quesiti per i quali, sotto determinate condizioni, non era prevista risposta; interventi relativi a casi di mancata risposta; codici non validi.

Interventi di tipo 2

- interventi relativi ad incongruità logiche riscontrate all'interno del quesito o dei quesiti.

Interventi di tipo 3

- interventi relativi ad incongruità logiche tra tipi records.

Le percentuali degli aggiustamenti sono calcolate sul totale delle frequenze relative alle risposte fornite in relazione al quesito considerato.

PROVINCIA DI LUCCA

Incidenza percentuale degli aggiustamenti effettuati per tipo di intervento e quesito

A - ABITAZIONI

QUESITI	TIPO 1	TIPO 2	QUESITI	TIPO 1	TIPO 2
Specie dell'alloggio	—	0,98	Superficie	1,69	3,64
Caratteristiche del fabbricato	2,62	1,19	Acqua potabile	0,59	0,05
Proprietario	1,46	0,30	Gabinetto	0,69	0,68
Titolo di godimento	2,12	0,16	— scarico	4,54	0,88
Epoca di costruzione	2,24	0,13	Bagno	0,94	—
Stanze:			Elettricità	0,27	—
— adibite ad abitazione	0,14	0,40	Riscaldamento	0,63	1,07
— cucina	—	0,77			
— adibite ad altro uso	—	0,58	TOTALE	1,45	0,84

B - POPOLAZIONE RESIDENTE E TEMPORANEAMENTE PRESENTE

QUESITI	TIPO 1	TIPO 2	QUESITI	TIPO 1	TIPO 2
Relazione di parentela e posizione nella convivenza	0,31	0,24	Frequenza corso professionale	13,23	0,04
Sesso	0,30	0,10	Condizione 1981	3,69	0,95
Stato civile	0,43	0,31	Ore lavorate nella settimana	0,19	—
Luogo di nascita	6,89	1,31	Professione	2,25	3,62
Data di nascita	0,17	0,02	Posizione nella professione	8,48	9,30
Cittadinanza	1,08	—	Attività economica	10,39	9,38
Presenza e motivo dell'assenza	1,35	1,71	Condizione 1976	7,79	4,96
Residenza 1976	3,52	—	Pendolarità - luogo di lavoro o di studio	—	12,71
Istruzione	5,51	0,12	Pendolarità - altri quesiti	12,64	—
Corso regolare di studi	11,13	1,03	TOTALE	4,51	1,34
Frequenza scuola materna	0,94	0,09			

C - VERIFICHE DI CONGRUITÀ TRA RECORDS

TIPO 3	
Specie di alloggio	0,89
Relazione di parentela	0,42
Annullamenti di records doppi e/o anomali	0,27
Mancati accoppiamenti tra famiglia principale e famiglia/e coabitanti (*)	3,91

(*) Percentuale calcolata sul totale delle famiglie coabitanti e le relative famiglie principali.

Il materiale relativo alla Provincia di Lucca non ha evidenziato carenze di rilievo ed inoltre non ha richiesto l'effettuazione di rifacimenti o nuove codifiche.

A scopo esemplificativo, distintamente per tipo di intervento, si riportano di seguito alcuni casi verificatisi con maggior frequenza.

Per gli interventi di tipo 1 ai quesiti relativi alla *condizione professionale o non professionale nella settimana precedente la data del censimento* e alla *condizione professionale o non professionale nell'ottobre del '76* doveva essere fornita risposta solo se la persona aveva compiuto, alla data del censimento, rispettivamente i 14 ed i 19 anni.

Per gli interventi di tipo 2:

— il quesito *stanze* è stato messo in relazione con la superficie dell'abitazione verificando la congruità del dato della superficie media per stanza;

— nell'ambito del quesito relativo alla *condizione professionale o non professionale nella settimana precedente la data del censimento* sono stati messi in relazione la *professione, arte o mestiere esercitato*, la *posizione nella professione* e la *categoria di attività economica*. I codici delle tre caratteristiche occupazionali sono stati collegati tra loro mediante una tabella a tripla entrata verificandone la reciproca compatibilità e sostituendo successivamente gli eventuali codici non validi. Il codice non valido è stato individuato in funzione di quelli ritenuti validi. Per alcune particolari professioni è stata inoltre controllata la compatibilità tra la professione, l'età ed il titolo di studio.

Per i quesiti relativi al *luogo di studio o di lavoro, tempo impiegato e mezzo utilizzato per gli spostamenti*, in considerazione della difficoltà di effettuare, in alcuni casi, una netta distinzione tra i due tipi di interventi, sono stati convenzionalmente attribuiti al tipo 1 quelli derivanti dai controlli di congruità delle varie risposte fornite all'interno del quesito ivi comprese le verifiche derivanti dalle risposte sul *tempo impiegato e mezzo utilizzato* per gli spostamenti extracomunali.

Sono stati attribuiti al tipo 2 quelli relativi al confronto tra *luogo di studio o di lavoro* ed alcune caratteristiche rilevate per lo stesso individuo. In particolare per tutti coloro per i quali era prevista una risposta al *luogo di studio o di lavoro* si è verificata l'esistenza e la compatibilità del codice indicato. Così ad esempio per coloro che si sono dichiarati *lavoranti a domicilio per conto d'impresa* è stato controllato che il codice fosse quello corrispondente a *lavora nella propria abitazione*.

Tra gli interventi di tipo 3 si segnala quello relativo al mancato accoppiamento tra il codice della famiglia principale ed il codice della famiglia o delle famiglie coabitanti. Tale inconveniente è da attribuirsi alla diversità dei codici che ne avrebbero dovuto consentire l'esatto accoppiamento.

Da segnalare infine che, nel periodo immediatamente successivo alla raccolta dei dati, l'ISTAT ha attivato tre distinte indagini campionarie: la prima con lo scopo di verificare il grado di copertura del censimento; la seconda con l'obiettivo di raccogliere, con riferimento ad alcuni fondamentali caratteri della popolazione residente, informazioni sulla qualità dei risultati; la terza tendente ad accertare la corrispondenza tra i risultati del censimento e la posizione anagrafica delle famiglie. I risultati delle predette indagini formeranno oggetto di pubblicazione.

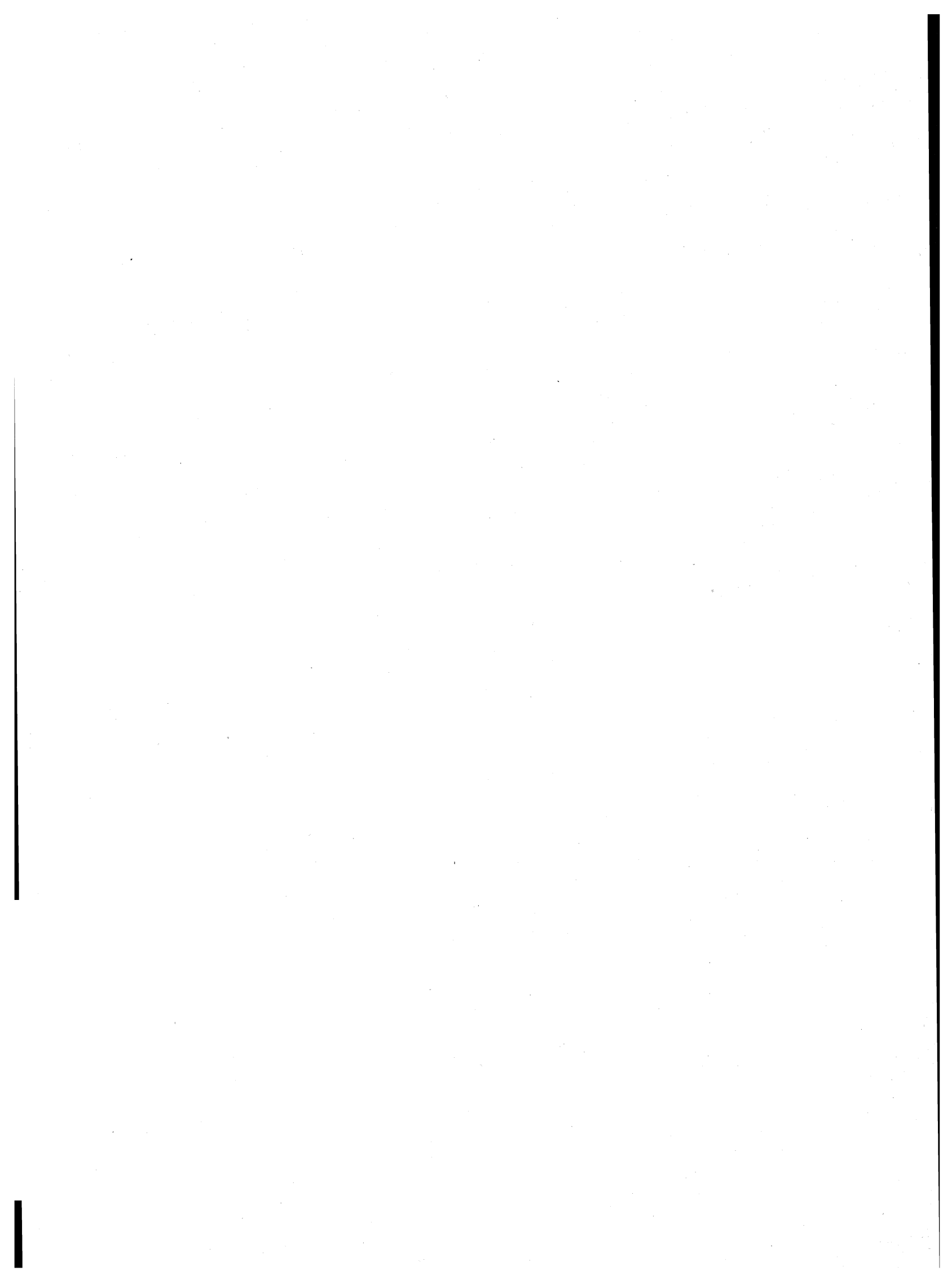

parte prima
dati comunali

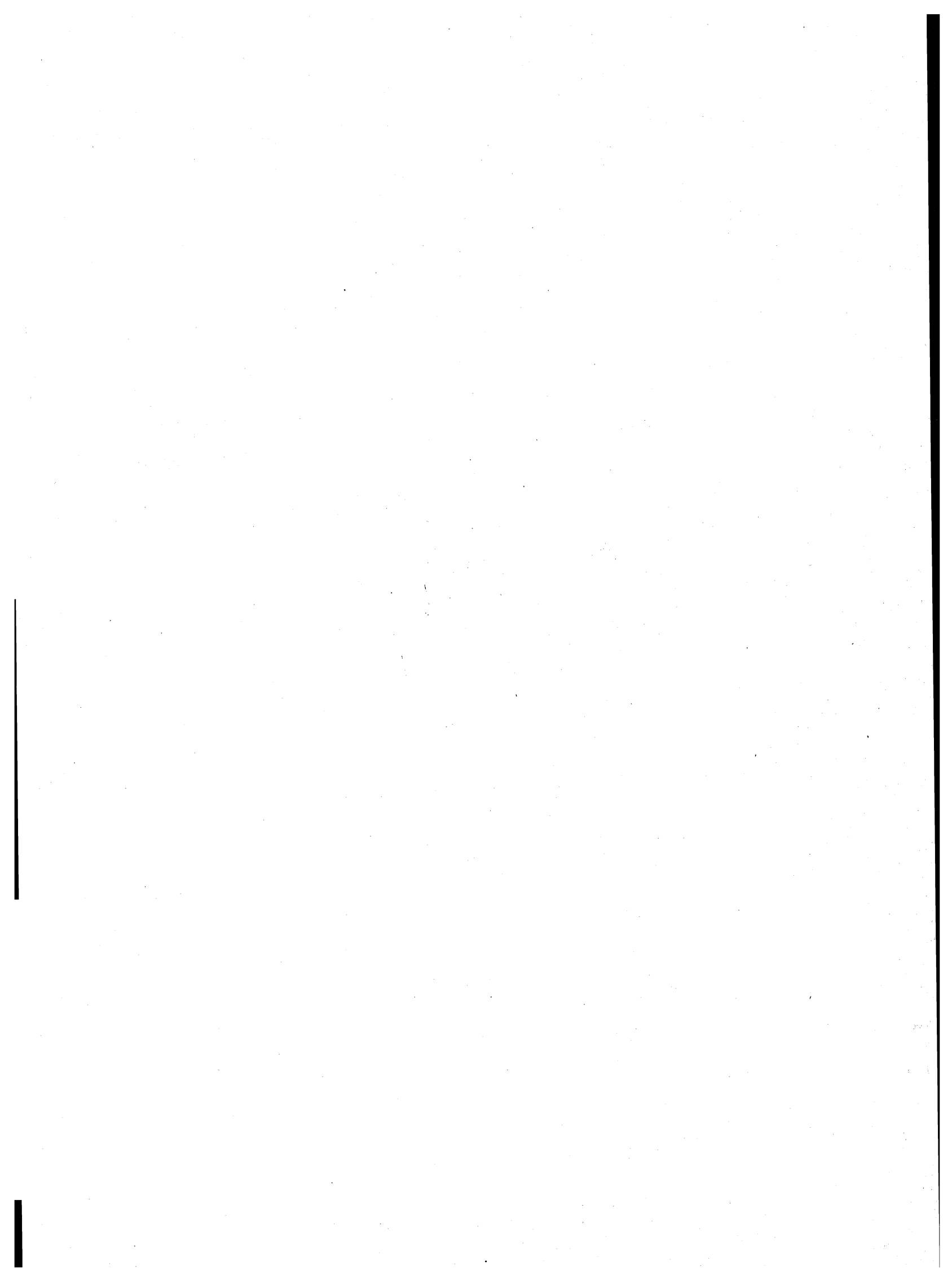

TAV. 1 - Superficie territoriale e densità - Popolazione residente e popolazione presente, per sesso

Codice dei Comuni	COMUNI	Superficie territoriale km ²	Densità ab/km ²	POPOLAZIONE RESIDENTE			POPOLAZIONE PRESENTE			
				Maschi	Femmine	TOTALE	Maschi	Femmine	TOTALE	
									N.	di cui temporaneamente presente
001	ALTOPASCIO	28,70	334	4.649	4.931	9.580	4.613	4.933	9.546	186
002	BAGNI DI LUCCA	164,65	49	3.775	4.285	8.060	3.631	4.182	7.813	90
003	BARGA	66,53	163	5.206	5.629	10.835	5.156	5.714	10.870	333
004	BORGO A MOZZANO	72,41	107	3.776	3.969	7.745	3.690	3.938	7.628	55
005	CAMAIORE	84,59	364	14.837	15.930	30.767	14.565	15.934	30.499	558
006	CAMPORGIANO	27,10	97	1.295	1.342	2.637	1.256	1.330	2.586	23
007	CAPANNORI	156,60	281	21.384	22.657	44.041	21.079	22.593	43.672	335
008	CAREGGINE	24,46	35	427	417	844	409	413	822	8
009	CASTELNUOVO DI GARFAGNANA	28,50	224	3.079	3.305	6.384	3.092	3.333	6.425	200
010	CASTIGLIONE DI GARFAGNANA	48,64	43	1.043	1.065	2.108	1.003	1.020	2.023	8
011	COREGLIA ANTELMINELLI	52,78	95	2.376	2.637	5.013	2.340	2.661	5.001	67
012	FABBRICHE DI VALLICO	15,53	44	335	344	679	331	340	671	9
013	FORTE DEI MARMI	9,00	1.147	4.808	5.512	10.320	4.696	5.502	10.198	411
014	FOSCIANDORA	19,82	37	351	380	731	340	372	712	2
015	GALLICANO	30,50	135	1.959	2.165	4.124	1.927	2.150	4.077	30
016	GIUNCUGNANO	18,94	34	314	336	650	300	320	620	—
017	LUCCA	185,53	492	43.032	48.214	91.246	43.431	48.732	92.163	2.683
018	MASSAROSA	68,59	259	8.722	9.066	17.788	8.595	9.048	17.643	135
019	MINUCCIANO	57,00	50	1.415	1.447	2.862	1.364	1.433	2.797	2
020	MOLAZZANA	31,63	45	703	705	1.408	690	703	1.393	22
021	MONTECARLO	15,59	234	1.814	1.841	3.655	1.784	1.834	3.618	47
022	PESCAGLIA	70,37	54	1.873	1.951	3.824	1.842	1.941	3.783	37
023	PIAZZA AL SERCHIO	27,09	99	1.306	1.364	2.670	1.265	1.341	2.606	7
024	PIETRASANTA	41,84	607	12.059	13.325	25.384	11.782	13.192	24.974	184
025	PIEVE FOSCIANA	28,77	87	1.225	1.276	2.501	1.191	1.261	2.452	36
026	PORCARI	17,88	375	3.331	3.368	6.699	3.279	3.341	6.620	39
027	SAN ROMANO IN GARFAGNANA	26,04	55	686	755	1.441	639	723	1.362	6
028	SERAVEZZA	39,37	331	6.200	6.838	13.038	6.139	6.830	12.969	194
029	SILLANO	62,15	14	425	456	881	407	441	848	7
030	STAZZEMA	80,72	51	2.013	2.132	4.145	1.956	2.105	4.061	43
031	VAGLI SOTTO	41,02	36	743	716	1.459	717	702	1.419	6
032	VERGEMOLI	27,30	21	269	293	562	249	284	533	3
033	VIAREGGIO	31,88	1.828	27.246	31.017	58.263	27.363	31.308	58.671	1.625
034	VILLA BASILICA	36,48	59	1.057	1.109	2.166	1.030	1.084	2.114	31
035	VILLA COLLEMANDINA	34,81	39	653	713	1.366	632	697	1.329	8
	TOTALE PROVINCIA	1.772,81	218	184.386	201.490	385.876	182.783	201.735	384.518	7.430

TAV. 2 - Popolazione residente temporaneamente assente per sesso, luogo di presenza e motivo dell'assenza

Codice dei Comuni	COMUNI	IN ALTRI COMUNI				ALL'ESTERO				TOTALE	
		TOTALE		di cui per motivi di lavoro		TOTALE		di cui per motivi di lavoro		MF	M
		MF	M	MF	M	MF	M	MF	M		
001	ALTOPASCIO	207	129	45	26	13	8	5	4	220	137
002	BAGNI DI LUCCA	150	87	33	17	187	92	145	79	337	179
003	BARGA	171	110	48	31	127	62	89	51	298	172
004	BORGO A MOZZANO	157	98	26	15	15	9	4	3	172	107
005	CAMAIORE	707	415	199	118	119	81	70	57	826	496
006	CAMPORGIANO	63	42	31	23	11	8	8	7	74	50
007	CAPANNORI	645	395	112	62	59	32	32	21	704	427
008	CAREGGINE	26	17	8	7	4	4	1	1	30	21
009	CASTELNUOVO DI GARFAGNANA	139	80	35	17	20	13	16	11	159	93
010	CASTIGLIONE DI GARFAGNANA	87	41	33	16	6	3	2	2	93	44
011	COREGLIA ANTELMINELLI	70	50	17	13	9	6	6	4	79	56
012	FABBRICHE DI VALLICO	12	5	6	3	5	3	1	1	17	8
013	FORTE DEI MARMÌ	437	243	119	78	96	54	44	29	533	297
014	FOSCIANDORA	21	13	8	5	—	—	—	—	21	13
015	GALLICANO	69	40	13	9	8	7	8	7	77	47
016	GIUNCUGNANO	30	15	10	3	—	—	—	—	30	15
017	LUCCA	1.550	912	443	257	216	129	107	67	1.766	1.041
018	MASSAROSA	249	165	44	29	31	21	24	18	280	186
019	MINUCCIANO	52	41	12	11	15	11	11	9	67	52
020	MOLAZZANA	32	22	11	8	5	4	4	3	37	26
021	MONTECARLO	76	46	14	9	8	4	1	1	84	50
022	PESCAGLIA	71	42	20	12	7	4	1	1	78	46
023	PIAZZA AL SERCHIO	61	36	21	13	10	9	8	8	71	45
024	PIETRASANTA	514	300	126	70	80	50	47	36	594	350
025	PIEVE FOSCIANA	68	37	28	14	17	15	16	15	85	52
026	PORCARI	113	69	25	13	5	3	3	3	118	72
027	SAN ROMANO IN GARFAGNANA	63	34	26	17	22	15	17	13	85	49
028	SERAVEZZA	223	134	36	22	40	30	30	24	263	164
029	SILLANO	40	21	14	6	—	—	—	—	40	21
030	STAZZEMA	120	69	42	20	7	3	6	3	127	72
031	VAGLI SOTTO	40	25	17	14	6	4	6	4	46	29
032	VERGEMOLI	22	16	11	8	10	5	9	4	32	21
033	VIAREGGIO	1.061	627	352	221	156	99	85	67	1.217	726
034	VILLA BASILICA	82	43	30	15	1	—	—	—	83	43
035	VILLA COLLEMANDINA	41	21	15	9	4	4	4	4	45	25
	TOTALE PROVINCIA	7.469	4.440	2.030	1.211	1.319	792	810	557	8.788	5.232

TAV. 3 - Popolazione residente per sesso e stato civile

Codice dei Comuni	COMUNI	MASCHI					FEMMINE				
		CELIBI	CONIUGATI	SEPARATI LEGALMENTE	VEDOVI	DIVORZIATI	NUBILI	CONIUGATE	SEPARATE LEGALMENTE	VEDOVE	DIVORZIATE
001	ALTOPASCIO	1.840	2.637	29	136	7	1.593	2.640	24	662	12
002	BAGNI DI LUCCA	1.523	2.047	32	153	20	1.370	2.055	34	812	14
003	BARGA	2.090	2.900	35	171	10	1.796	2.935	30	864	4
004	BORGO A MOZZANO	1.618	1.990	17	148	3	1.433	2.005	18	511	2
005	CAMAIORE	6.436	7.851	134	379	37	5.702	7.928	161	2.061	78
006	CAMPORGIANO	559	675	4	56	1	456	677	1	207	1
007	CAPANNORI	9.226	11.401	105	623	29	8.138	11.515	96	2.877	31
008	CAREGGINE	218	192	2	15	—	146	200	3	68	—
009	CASTELNUOVO DI GARFAGNANA	1.367	1.616	10	83	3	1.188	1.645	14	454	4
010	CASTIGLIONE DI GARFAGNANA	443	558	5	37	—	363	563	2	137	—
011	COREGLIA ANTELMINELLI	934	1.346	9	83	4	869	1.339	10	415	4
012	FABBRICHE DI VALLICO	141	183	—	11	—	91	185	—	68	—
013	FORTE DEI MARMI	1.980	2.620	47	138	23	1.921	2.654	59	854	24
014	FOSCIANDORA	159	179	—	13	—	132	181	—	67	—
015	GALLICANO	802	1.070	7	76	4	702	1.085	7	367	4
016	GIUNCUGNANO	129	167	2	16	—	113	169	1	53	—
017	LUCCA	18.591	22.777	347	1.217	100	17.957	23.053	414	6.630	160
018	MASSAROSA	3.746	4.676	63	226	11	3.236	4.699	60	1.052	19
019	MINUCCIANO	612	748	7	46	2	449	751	2	243	2
020	MOLAZZANA	320	346	1	36	—	226	355	1	122	1
021	MONTECARLO	752	986	14	57	5	620	979	13	229	—
022	PESCAGLIA	801	991	8	72	1	648	1.008	10	283	2
023	PIAZZA AL SERCHIO	596	665	8	36	1	499	670	7	186	2
024	PIETRASANTA	4.962	6.562	115	385	35	4.451	6.644	116	2.069	45
025	PIEVE FOSCIANA	539	649	5	32	—	437	653	3	182	1
026	PORCARI	1.474	1.762	9	81	5	1.202	1.767	14	380	5
027	SAN ROMANO IN GARFAGNANA	290	368	—	27	1	279	360	—	113	3
028	SERAVEZZA	2.526	3.404	51	205	14	2.195	3.424	67	1.129	23
029	SILLANO	159	236	2	27	1	147	242	—	67	—
030	STAZZEMA	823	1.078	10	96	6	662	1.084	6	376	4
031	VAGLI SOTTO	335	368	2	37	1	242	369	3	102	—
032	VERGEMOLI	112	145	1	11	—	86	144	—	63	—
033	VIAREGGIO	11.423	14.728	349	640	106	11.048	14.994	450	4.311	214
034	VILLA BASILICA	463	562	2	30	—	406	558	2	143	—
035	VILLA COLLEMANDINA	288	332	—	31	2	263	339	—	111	—
	TOTALE PROVINCIA	78.277	98.815	1.432	5.430	432	71.066	99.869	1.628	28.268	659

TAV. 4 - Popolazione residente

A —

Codice dei Comuni	COMUNI	CLASSI QUINQUENNALI DI ETÀ (anni)										
		Meno di 5	5 - 9	10 - 14	15 - 19	20 - 24	25 - 29	30 - 34	35 - 39	40 - 44	45 - 49	50 - 54
001	ALTOPASCIO	488	630	663	662	658	657	670	555	616	581	690
002	BAGNI DI LUCCA	306	428	482	539	488	456	488	426	442	481	568
003	BARGA	437	615	682	720	649	648	751	690	771	668	722
004	BORGO A MOZZANO	337	522	585	578	524	475	514	491	520	476	507
005	CAMAIORE	1.496	1.983	2.305	2.493	2.104	1.932	2.004	1.990	2.328	2.026	2.107
006	CAMPORGIANO	140	173	175	164	157	167	171	144	174	156	192
007	CAPANNORI	2.295	2.964	3.153	3.022	2.682	2.665	2.993	2.880	3.045	2.801	2.775
008	CAREGGINE	40	44	67	68	44	60	58	46	59	56	58
009	CASTELNUOVO DI GARFAGNANA	360	469	473	483	407	417	457	414	482	360	398
010	CASTIGLIONE DI GARFAGNANA	89	117	134	144	147	130	123	106	137	131	136
011	COREGLIA ANTELMINELLI	208	286	344	321	310	296	308	300	392	315	324
012	FABBRICHE DI VALLICO	23	28	38	37	43	33	34	34	36	47	63
013	FORTE DEI MARMI	405	598	718	859	725	620	647	658	791	672	726
014	FOSCIANDORA	30	34	37	61	55	43	31	32	45	54	64
015	GALLICANO	169	207	285	271	288	224	272	258	247	282	267
016	GIUNCUGNANO	29	44	32	44	38	36	29	23	44	44	41
017	LUCCA	4.213	5.557	6.164	6.386	5.771	5.350	6.178	6.067	6.374	5.764	6.055
018	MASSAROSA	979	1.191	1.313	1.440	1.293	1.138	1.194	1.157	1.256	1.157	1.146
019	MINUCCIANO	144	159	180	178	197	169	169	145	176	192	223
020	MOLAZZANA	59	73	75	117	89	66	86	62	90	119	104
021	MONTECARLO	194	240	255	256	246	236	263	222	238	233	221
022	PESCAGLIA	160	237	238	243	210	203	238	223	233	244	261
023	PIAZZA AL SERCHIO	148	214	195	210	180	155	192	150	176	149	175
024	PIETRASANTA	1.154	1.574	1.749	1.947	1.793	1.581	1.668	1.505	1.771	1.694	1.891
025	PIEVE FOSCIANA	116	136	170	175	181	139	172	157	164	151	183
026	PORCARI	370	460	467	499	445	454	486	415	427	434	468
027	SAN ROMANO IN GARFAGNANA	74	74	90	107	95	76	88	67	108	92	93
028	SERAVEZZA	608	775	875	1.019	964	846	869	768	858	860	981
029	SILLANO	37	47	51	48	43	43	53	46	46	50	56
030	STAZZEMA	176	209	259	291	274	260	233	236	266	254	309
031	VAGLI SOTTO	84	85	109	110	112	92	114	86	79	76	109
032	VERGEMOLI	24	36	23	26	21	39	34	25	27	34	38
033	VIAREGGIO	2.705	3.810	4.126	4.437	3.874	3.682	3.993	3.855	4.002	3.663	3.786
034	VILLA BASILICA	102	125	129	155	166	115	119	120	126	110	157
035	VILLA COLLEMANDINA	71	61	92	94	81	85	75	71	78	90	91
	TOTALE PROVINCIA	18.270	24.205	26.733	28.204	25.354	23.588	25.774	24.424	26.624	24.516	25.985

per sesso e classe di età'

TOTALE

TOTALE						PARTICOLARI CLASSI DI ETÀ' (anni)									Codice dei Comuni
55 - 59	60 - 64	65 - 69	70 - 74	75 e più	TOTALE	Meno di 3	3 - 5	6 - 10	11 - 13	14 - 17	18	19 - 20	21 - 24		
646	446	509	454	655	9.580	261	355	620	392	568	111	272	522	001	
631	455	551	544	775	8.060	182	207	420	303	435	117	209	370	002	
711	608	673	619	871	10.835	252	294	640	412	586	133	257	529	003	
521	345	359	395	596	7.745	180	251	557	339	468	113	235	403	004	
2.003	1.314	1.500	1.301	1.881	30.767	846	1.028	2.053	1.374	2.005	488	953	1.634	005	
209	126	136	141	212	2.637	71	96	195	92	140	31	61	123	006	
2.914	2.081	2.535	2.304	2.932	44.041	1.256	1.543	3.096	1.883	2.549	585	1.043	2.161	007	
61	31	38	55	59	844	19	27	55	34	56	11	26	35	008	
377	286	322	300	379	6.384	195	262	461	277	420	75	170	332	009	
162	105	138	119	190	2.108	51	60	121	75	131	22	51	120	010	
354	250	271	290	444	5.013	113	145	301	208	253	77	124	248	011	
57	31	38	46	91	679	11	19	29	20	34	7	18	31	012	
689	565	547	502	598	10.320	237	281	616	434	685	150	337	565	013	
68	38	44	32	63	731	22	12	41	19	38	18	27	40	014	
321	221	229	244	339	4.124	94	104	233	165	243	44	111	226	015	
50	32	45	40	79	650	18	19	40	21	33	10	17	29	016	
6.525	4.599	5.092	4.737	6.414	91.246	2.333	2.908	5.741	3.668	5.263	1.247	2.366	4.565	017	
1.084	729	841	780	1.090	17.788	542	636	1.265	763	1.156	292	537	1.025	018	
213	153	180	150	234	2.862	74	97	173	105	149	29	71	160	019	
129	57	73	93	116	1.408	35	34	77	39	91	21	52	64	020	
257	169	213	181	231	3.655	112	125	244	163	209	49	94	195	021	
271	193	228	247	395	3.824	96	115	226	149	205	50	71	176	022	
211	103	144	125	143	2.670	82	108	193	133	157	48	78	148	023	
1.748	1.194	1.274	1.224	1.617	25.384	658	788	1.643	1.034	1.533	421	737	1.403	024	
186	109	109	143	210	2.501	68	76	148	99	138	33	75	141	025	
453	314	344	276	387	6.699	207	249	473	266	396	104	184	362	026	
113	65	77	82	140	1.441	46	40	81	47	87	25	37	77	027	
908	584	638	638	847	13.038	342	391	831	524	797	207	386	763	028	
63	60	72	65	101	881	22	22	50	32	39	9	17	35	029	
303	231	231	263	350	4.145	109	105	224	155	223	59	123	211	030	
104	58	76	69	96	1.459	46	56	85	68	92	18	37	98	031	
55	37	45	42	56	562	10	20	38	10	17	4	16	15	032	
3.917	2.984	3.142	2.719	3.568	58.263	1.510	1.866	3.955	2.516	3.463	905	1.673	3.064	033	
174	116	148	138	166	2.166	55	71	133	69	126	32	64	127	034	
118	58	84	78	139	1.366	47	37	68	49	69	24	40	65	035	
26.606	18.747	20.946	19.436	26.464	385.876	10.202	12.447	25.126	15.937	22.854	5.569	10.569	20.062		

segue TAV. 4 — Popolazione residente

B —

Codice dei Comuni	COMUNI	CLASSI QUINQUENNALI DI ETÀ (anni)										
		Meno di 5	5 - 9	10 - 14	15 - 19	20 - 24	25 - 29	30 - 34	35 - 39	40 - 44	45 - 49	50 - 54
001	ALTOPASCIO	234	331	329	328	333	347	339	280	300	299	342
002	BAGNI DI LUCCA	155	215	234	271	228	247	259	225	225	231	278
003	BARGA	213	307	364	378	323	322	396	363	399	326	376
004	BORGO A MOZZANO	162	262	301	301	264	255	256	270	261	241	244
005	CAMAIORE	771	1.020	1.162	1.228	1.099	999	993	999	1.188	1.011	1.043
006	CAMPORGIANO	75	91	92	84	72	87	88	79	92	80	101
007	CAPANORI	1.188	1.500	1.631	1.495	1.306	1.329	1.524	1.473	1.562	1.434	1.380
008	CAREGGINE	19	17	39	36	26	38	31	23	32	34	34
009	CASTELNUOVO DI GARFAGNANA	186	241	247	241	212	215	240	197	250	176	186
010	CASTIGLIONE DI GARFAGNANA	48	60	74	68	71	70	65	62	62	66	75
011	COREGLIA ANTELMINELLI	96	113	171	168	160	146	173	153	193	171	161
012	FABBRICHE DI VALLICO	14	16	15	22	25	20	20	19	19	25	33
013	FORTE DEI MARMÌ	217	303	339	424	370	302	324	298	399	344	326
014	FOSCIANDORA	16	16	12	31	30	27	18	15	26	20	32
015	GALLICANO	87	95	143	128	154	120	144	135	127	142	132
016	GIUNCUGNANO	16	23	16	21	19	19	14	11	17	24	20
017	LUCCA	2.180	2.841	3.157	3.242	2.899	2.654	3.064	2.987	3.162	2.780	2.923
018	MASSAROSA	487	607	646	753	666	568	598	604	632	611	550
019	MINUCCIANO	78	76	98	97	99	103	83	70	100	94	117
020	MOLAZZANA	35	37	37	65	48	37	47	27	47	63	57
021	MONTECARLO	102	124	135	133	111	126	131	112	133	116	117
022	PESCAGLIA	83	125	120	127	105	104	128	118	123	134	130
023	PIAZZA AL SERCHIO	82	110	104	105	78	77	107	77	92	70	93
024	PIETRASANTA	593	789	887	970	883	832	833	728	887	829	900
025	PIEVE FOSCIANA	56	64	86	86	102	73	91	82	88	78	102
026	PORCARI	184	251	243	250	218	231	251	222	217	216	227
027	SAN ROMANO IN GARFAGNANA	33	33	48	44	51	44	47	31	58	45	43
028	SERAVEZZA	299	357	435	510	479	438	466	397	435	400	486
029	SILLANO	19	29	20	19	17	21	29	25	22	27	23
030	STAZZEMA	93	96	129	147	137	146	133	122	147	128	145
031	VAGLI SOTTO	46	42	46	63	56	48	69	57	34	42	55
032	VERGEMOLI	12	22	11	17	10	23	18	14	16	16	19
033	VIAREGGIO	1.382	1.909	2.112	2.228	1.971	1.787	1.984	1.864	1.943	1.731	1.775
034	VILLA BASILICA	58	52	74	74	81	60	58	64	74	54	66
035	VILLA COLLEMANDINA	30	35	35	53	39	44	40	43	41	46	43
	TOTALE PROVINCIA	9.349	12.209	13.592	14.207	12.742	11.959	13.061	12.246	13.403	12.104	12.634

per sesso e classe di età'

MASCHI

						PARTICOLARI CLASSI DI ETÀ' (anni)								Codice dei Comuni
55 - 59	60 - 64	65 - 69	70 - 74	75 e più	TOTALE	Meno di 3	3 - 5	6 - 10	11 - 13	14 - 17	18	19 - 20	21 - 24	
312	205	232	202	236	4.649	127	173	318	206	266	50	156	259	001
296	208	219	232	252	3.775	94	101	206	148	224	62	94	174	002
316	260	299	269	295	5.206	126	141	326	216	320	65	123	268	003
245	147	162	177	228	3.776	84	122	281	183	240	66	115	199	004
923	595	607	565	634	14.837	444	511	1.049	713	981	252	470	860	005
104	54	59	60	77	1.295	41	49	107	41	74	18	23	61	006
1.354	980	1.176	1.050	1.002	21.384	641	797	1.581	970	1.266	296	513	1.056	007
24	12	13	23	26	427	9	11	29	19	29	4	18	18	008
180	107	138	124	139	3.079	110	131	232	142	205	42	92	173	009
82	45	70	55	70	1.043	26	33	64	42	60	11	30	55	010
163	110	117	127	154	2.376	49	65	126	105	129	43	62	129	011
25	15	13	22	32	335	5	14	13	7	22	3	10	18	012
304	236	233	189	200	4.808	119	151	307	209	336	80	165	286	013
37	16	25	10	20	351	11	6	17	6	17	12	16	20	014
142	94	111	110	95	1.959	51	50	111	78	126	17	50	124	015
31	17	20	14	32	314	8	12	21	11	15	5	12	11	016
2.974	2.046	2.187	1.859	2.077	43.032	1.231	1.467	2.954	1.892	2.639	664	1.174	2.298	017
533	334	387	348	398	8.722	270	312	648	366	618	145	281	519	018
101	61	86	65	87	1.415	40	52	81	60	79	17	37	82	019
67	24	31	38	43	703	20	21	36	17	52	11	29	36	020
128	84	98	77	87	1.814	58	69	128	82	105	27	49	87	021
127	88	116	94	151	1.873	54	57	120	73	107	27	35	87	022
99	48	57	61	46	1.306	49	56	99	73	77	22	39	64	023
816	548	522	500	542	12.059	346	390	845	511	756	225	364	685	024
83	55	53	47	79	1.225	31	38	68	51	71	19	32	84	025
243	135	177	129	137	3.331	115	115	257	136	203	51	90	179	026
54	31	36	40	48	686	19	21	35	25	38	11	17	43	027
427	259	273	255	284	6.200	170	183	392	272	365	114	206	378	028
31	23	31	41	48	425	12	9	32	12	13	5	9	12	029
146	117	112	99	116	2.013	52	61	106	72	115	33	55	108	030
49	24	37	39	36	743	25	28	41	31	45	13	24	46	031
25	18	19	13	16	269	5	10	22	6	9	3	10	7	032
1.764	1.311	1.272	1.079	1.134	27.246	752	981	1.972	1.302	1.706	470	860	1.559	033
101	56	77	55	53	1.057	33	37	60	37	58	19	30	65	034
57	24	42	36	45	653	18	20	37	17	32	16	22	30	035
12.363	8.387	9.107	8.104	8.919	184.386	5.245	6.294	12.721	8.131	11.398	2.918	5.312	10.080	

segue TAV. 4 — Popolazione residente

C —

Codice dei Comuni	COMUNI	CLASSI QUINQUENNALI DI ETÀ (anni)										
		Meno di 5	5 - 9	10 - 14	15 - 19	20 - 24	25 - 29	30 - 34	35 - 39	40 - 44	45 - 49	50 - 54
001	ALTOPASCIO	254	299	334	334	325	310	331	275	316	282	348
002	BAGNI DI LUCCA	151	213	248	268	260	209	229	201	217	250	290
003	BARGA	224	308	318	342	326	326	355	327	372	342	346
004	BORGO A MOZZANO	175	260	284	277	260	220	258	221	259	235	263
005	CAMAIORE	725	963	1.143	1.265	1.005	933	1.011	991	1.140	1.015	1.064
006	CAMPORGIANO	65	82	83	80	85	80	83	65	82	76	91
007	CAPANORI	1.107	1.464	1.522	1.527	1.376	1.336	1.469	1.407	1.483	1.367	1.395
008	CAREGGINE	21	27	28	32	18	22	27	23	27	22	24
009	CASTELNUOVO DI GARFAGNANA	174	228	226	242	195	202	217	217	232	184	212
010	CASTIGLIONE DI GARFAGNANA	41	57	60	76	76	60	58	44	75	65	61
011	COREGLIA ANTELMINELLI	112	173	173	153	150	150	135	147	199	144	163
012	FABBRICHE DI VALLICO	9	12	23	15	18	13	14	15	17	22	30
013	FORTE DEI MARMI	188	295	379	435	355	318	323	360	392	328	400
014	FOSCIANDORA	14	18	25	30	25	16	13	17	19	34	32
015	GALLICANO	82	112	142	143	134	104	128	123	120	140	135
016	GIUNCUGNANO	13	21	16	23	19	17	15	12	27	20	21
017	LUCCA	2.033	2.716	3.007	3.144	2.872	2.696	3.114	3.080	3.212	2.984	3.132
018	MASSAROSA	492	584	667	687	627	570	596	553	624	546	596
019	MINUCCIANO	66	83	82	81	98	66	86	75	76	98	106
020	MOLAZZANA	24	36	38	52	41	29	39	35	43	56	47
021	MONTECARLO	92	116	120	123	135	110	132	110	105	117	104
022	PESCAGLIA	77	112	118	116	105	99	110	105	110	110	131
023	PIAZZA AL SERCHIO	66	104	91	105	102	78	85	73	84	79	82
024	PIETRASANTA	561	785	862	977	910	749	835	777	884	865	991
025	PIEVE FOSCIANA	60	72	84	89	79	66	81	75	76	73	81
026	PORCARI	186	209	224	249	227	223	235	193	210	218	241
027	SAN ROMANO IN GARFAGNANA	41	41	42	63	44	32	41	36	50	47	50
028	SERAVEZZA	309	418	440	509	485	408	403	371	423	460	495
029	SILLANO	18	18	31	29	26	22	24	21	24	23	33
030	STAZZEMA	83	113	130	144	137	114	100	114	119	126	164
031	VAGLI SOTTO	38	43	63	47	56	44	45	29	45	34	54
032	VERGEMOLI	12	14	12	9	11	16	16	11	11	18	19
033	VIAREGGIO	1.323	1.901	2.014	2.209	1.903	1.895	2.009	1.991	2.059	1.932	2.011
034	VILLA BASILICA	44	73	55	81	85	55	61	56	52	56	91
035	VILLA COLLEMANDINA	41	26	57	41	42	41	35	28	37	44	48
	TOTALE PROVINCIA	8.921	11.996	13.141	13.997	12.612	11.629	12.713	12.178	13.221	12.412	13.351

per sesso e classe di età'

FEMMINE

						PARTICOLARI CLASSI DI ETÀ' (anni)								Codice dei Comuni
55 - 59	60 - 64	65 - 69	70 - 74	75 e più	TOTALE	Meno di 3	3 - 5	6 - 10	11 - 13	14 - 17	18	19 - 20	21 - 24	
334	241	277	252	419	4.931	134	182	302	186	302	61	116	263	001
335	247	332	312	523	4.285	88	106	214	155	211	55	115	196	002
395	348	374	350	576	5.629	126	153	314	196	266	68	134	261	003
276	198	197	218	368	3.969	96	129	276	156	228	47	120	204	004
1.080	719	893	736	1.247	15.930	402	517	1.004	661	1.024	236	483	774	005
105	72	77	81	135	1.342	30	47	88	51	66	13	38	62	006
1.560	1.101	1.359	1.254	1.930	22.657	615	746	1.515	913	1.283	289	530	1.105	007
37	19	25	32	33	417	10	16	26	15	27	7	8	17	008
197	179	184	176	240	3.305	85	131	229	135	215	33	78	159	009
80	60	68	64	120	1.065	25	27	57	33	71	11	21	65	010
191	140	154	163	290	2.637	64	80	175	103	124	34	62	119	011
32	16	25	24	59	344	6	5	16	13	12	4	8	13	012
385	329	314	313	398	5.512	118	130	309	225	349	70	172	279	013
31	22	19	22	43	380	11	6	24	13	21	6	11	20	014
179	127	118	134	244	2.165	43	54	122	87	117	27	61	102	015
19	15	25	26	47	336	10	7	19	10	18	5	5	18	016
3.551	2.553	2.905	2.878	4.337	48.214	1.102	1.441	2.787	1.776	2.624	583	1.192	2.267	017
551	395	454	432	692	9.066	272	324	617	397	538	147	256	506	018
112	92	94	85	147	1.447	34	45	92	45	70	12	34	78	019
62	33	42	55	73	705	15	13	41	22	39	10	23	28	020
129	85	115	104	144	1.841	54	56	116	81	104	22	45	108	021
144	105	112	153	244	1.951	42	58	106	76	98	23	36	89	022
112	55	87	64	97	1.364	33	52	94	60	80	26	39	84	023
932	646	752	724	1.075	13.325	312	398	798	523	777	196	373	718	024
103	54	56	96	131	1.276	37	38	80	48	67	14	43	57	025
210	179	167	147	250	3.368	92	134	216	130	193	53	94	183	026
59	34	41	42	92	755	27	19	46	22	49	14	20	34	027
481	325	365	383	563	6.838	172	208	439	252	432	93	180	385	028
32	37	41	24	53	456	10	13	18	20	26	4	8	23	029
157	114	119	164	234	2.132	57	44	118	83	108	26	68	103	030
55	34	39	30	60	716	21	28	44	37	47	5	13	52	031
30	19	26	29	40	293	5	10	16	4	8	1	6	8	032
2.153	1.673	1.870	1.640	2.434	31.017	758	885	1.983	1.214	1.757	435	813	1.505	033
73	60	71	83	113	1.109	22	34	73	32	68	13	34	62	034
61	34	42	42	94	713	29	17	31	32	37	8	18	35	035
14.243	10.360	11.839	11.332	17.545	201.490	4.957	6.153	12.405	7.806	11.456	2.651	5.257	9.982	

TAV. 5 - Popolazione residente in età da 6 anni in poi

Codice dei Comuni	COMUNI	FORNITI DI TITOLO DI STUDIO							
		LAUREA		DIPLOMA		LICENZA MEDIA INFERIORE		LICENZA ELEMENTARE	
		MF	M	MF	M	MF	M	MF	M
001	ALTOPASCIO	95	54	633	335	1.777	962	4.209	2.061
002	BAGNI DI LUCCA	84	53	541	271	1.475	772	4.666	2.084
003	BARGA	199	113	1.148	571	2.213	1.218	5.077	2.344
004	BORGO A MOZZANO	75	48	606	291	1.458	840	4.171	1.953
005	CAMAIORE	551	379	2.754	1.436	6.300	3.394	13.668	6.474
006	CAMPORGIANO	46	30	228	105	504	302	1.039	485
007	CAPANNORI	468	298	3.310	1.569	7.659	4.171	23.277	11.005
008	CAREGGINE	5	4	28	16	151	86	380	205
009	CASTELNUOVO DI GARFAGNANA	136	75	698	354	1.476	814	2.799	1.252
010	CASTIGLIONE DI GARFAGNANA	19	11	139	65	430	229	1.086	524
011	COREGLIA ANTELMINELLI	42	29	301	144	901	514	2.848	1.320
012	FABBRICHE DI VALLICO	4	4	21	9	113	71	433	200
013	FORTE DEI MARMI	327	218	1.415	709	2.475	1.307	4.047	1.701
014	FOSCIANDORA	4	4	35	19	140	74	421	200
015	GALLICANO	27	17	239	117	794	462	1.909	885
016	GIUNCUGNANO	8	4	38	18	100	56	286	137
017	LUCCA	3.136	1.848	12.781	6.377	19.579	10.240	39.406	17.076
018	MASSAROSA	149	102	1.083	576	3.523	1.982	8.759	4.216
019	MINUCCIANO	17	12	242	129	494	302	1.250	610
020	MOLAZZANA	13	7	62	32	288	174	615	303
021	MONTECARLO	42	25	286	142	621	346	1.643	829
022	PESCAGLIA	33	23	169	81	668	369	1.751	875
023	PIAZZA AL SERCHIO	25	16	210	86	516	284	1.109	565
024	PIETRASANTA	530	344	2.801	1.439	5.325	2.985	10.663	4.828
025	PIEVE FOSCIANA	36	21	241	122	475	283	1.162	553
026	PORCARI	64	42	523	259	1.164	625	3.467	1.716
027	SAN ROMANO IN GARFAGNANA	16	8	112	54	257	145	611	295
028	SERAVEZZA	137	93	1.377	754	2.759	1.556	5.434	2.468
029	SILLANO	7	6	64	23	144	73	375	191
030	STAZZEMA	28	25	255	114	665	401	2.023	1.012
031	VAGLI SOTTO	10	7	79	45	327	191	573	289
032	VERGEMOLI	6	3	36	18	70	41	359	166
033	VIAREGGIO	1.942	1.160	8.106	4.060	13.588	7.514	23.088	9.686
034	VILLA BASILICA	17	10	156	69	361	206	1.009	490
035	VILLA COLLEMANDINA	15	12	68	24	252	144	659	309
	TOTALE PROVINCIA	8.313	5.105	40.785	20.433	79.042	43.133	174.272	79.307

per sesso e grado di istruzione

TOTALE		ALFABETI PRIVI DI TITOLO DI STUDIO				ANALFABETI				TOTALE		Codice dei Comuni
		TOTALE		di cui in età da 55 anni in poi		TOTALE		di cui in età da 55 anni in poi				
MF	M	MF	M	MF	M	MF	M	MF	M	MF	M	
6.714	3.412	2.016	849	1.005	368	234	88	174	66	8.964	4.349	001
6.766	3.180	821	361	352	125	84	39	56	23	7.671	3.580	002
8.637	4.246	1.560	648	825	293	92	45	72	31	10.289	4.939	003
6.310	3.132	934	409	340	126	70	29	46	16	7.314	3.570	004
23.273	11.683	5.075	2.037	2.326	790	545	162	447	116	28.893	13.882	005
1.817	922	630	268	394	147	23	15	16	10	2.470	1.205	006
34.714	17.043	6.044	2.698	2.703	991	484	205	350	142	41.242	19.946	007
564	311	198	83	109	40	36	13	28	9	798	407	008
5.109	2.495	776	325	271	90	42	18	31	12	5.927	2.838	009
1.674	829	305	147	162	75	18	8	13	4	1.997	984	010
4.092	2.007	609	233	284	97	54	22	41	16	4.755	2.262	011
571	284	67	27	29	11	11	5	7	4	649	316	012
8.264	3.935	1.393	552	630	197	145	51	108	31	9.802	4.538	013
600	297	87	33	39	11	10	4	5	2	697	334	014
2.969	1.481	904	356	562	189	53	21	39	16	3.926	1.858	015
432	215	176	78	122	51	5	1	3	1	613	294	016
74.902	35.541	10.449	4.563	4.251	1.390	654	230	446	137	86.005	40.334	017
13.514	6.876	2.836	1.183	1.279	441	260	81	207	57	16.610	8.140	018
2.003	1.053	621	252	386	150	67	18	55	13	2.691	1.323	019
978	516	343	139	220	86	18	7	14	6	1.339	662	020
2.592	1.342	777	324	426	159	49	21	41	17	3.418	1.687	021
2.621	1.348	933	389	616	225	59	25	40	14	3.613	1.762	022
1.860	951	601	239	321	110	19	11	16	9	2.480	1.201	023
19.319	9.596	4.206	1.620	2.022	619	413	107	344	77	23.938	11.323	024
1.914	979	424	165	224	75	19	12	15	9	2.357	1.156	025
5.218	2.642	948	429	385	139	77	30	49	16	6.243	3.101	026
996	502	326	131	218	85	33	13	23	9	1.355	646	027
9.707	4.871	2.399	916	1.263	420	199	60	167	47	12.305	5.847	028
590	293	235	107	163	70	12	4	8	2	837	404	029
2.971	1.552	882	327	546	173	78	21	65	15	3.931	1.900	030
989	532	360	156	210	83	8	2	7	1	1.357	690	031
471	228	55	25	18	5	6	1	5	1	532	254	032
46.724	22.420	7.697	2.952	2.973	804	466	141	345	85	54.887	25.513	033
1.543	775	471	202	273	114	26	10	16	6	2.040	987	034
994	489	270	119	168	64	18	7	15	5	1.282	615	035
302.412	147.978	56.428	23.342	26.115	8.813	4.387	1.527	3.314	1.025	363.227	172.847	

TAV. 6 - Popolazione residente che frequenta corsi regolari di studio

Codice dei Comuni	COMUNI	CORSO REGOLARE DI STUDI							
		6 - 13		14 - 18		19 e più		TOTALE	
		MF	M	MF	M	MF	M	MF	M
001	ALTOPASCIO	1.009	522	295	126	108	58	1.412	706
002	BAGNI DI LUCCA	718	353	308	153	124	62	1.150	568
003	BARGA	1.051	542	481	247	186	84	1.718	873
004	BORGO A MOZZANO	895	463	286	146	100	38	1.281	647
005	CAMAIORE	3.421	1.760	1.174	586	569	330	5.164	2.676
006	CAMPORGIANO	287	148	115	60	37	16	439	224
007	CAPANORI	4.972	2.547	1.682	788	557	290	7.211	3.625
008	CAREGGINE	88	48	29	13	7	4	124	65
009	CASTELNUOVO DI GARFAGNANA	737	373	309	157	137	69	1.183	599
010	CASTIGLIONE DI GARFAGNANA	195	105	85	40	22	11	302	156
011	COREGLIA ANTELMINELLI	509	231	169	88	61	30	739	349
012	FABBRICHE DI VALLICO	49	20	22	14	6	3	77	37
013	FORTE DEI MARMI	1.043	510	572	292	304	146	1.919	948
014	FOSCIANDORA	60	23	20	11	7	5	87	39
015	GALLICANO	396	189	142	76	51	29	589	294
016	GIUNCUGNANO	59	32	25	13	6	3	90	48
017	LUCCA	9.389	4.831	4.529	2.203	2.347	1.252	16.265	8.286
018	MASSAROSA	2.027	1.014	655	326	205	114	2.887	1.454
019	MINUCCIANO	277	140	108	58	28	16	413	214
020	MOLAZZANA	115	53	58	31	19	10	192	94
021	MONTECARLO	407	210	125	66	50	26	582	302
022	PESCAGLIA	373	192	102	59	30	16	505	267
023	PIAZZA AL SERCHIO	325	171	122	56	40	16	487	243
024	PIETRASANTA	2.672	1.355	1.046	528	499	283	4.217	2.166
025	PIEVE FOSCIANA	246	118	98	50	48	23	392	191
026	PORCARI	735	390	243	112	78	34	1.056	536
027	SAN ROMANO IN GARFAGNANA	128	60	74	28	24	9	226	97
028	SERAVEZZA	1.354	663	561	252	206	124	2.121	1.039
029	SILLANO	82	44	28	8	10	3	120	55
030	STAZZEMA	379	178	122	59	33	17	534	254
031	VAGLI SOTTO	153	72	63	33	22	17	238	122
032	VERGEMOLI	48	28	12	6	10	4	70	38
033	VIAREGGIO	6.460	3.267	2.877	1.421	1.717	1.001	11.054	5.689
034	VILLA BASILICA	199	96	77	38	22	8	298	142
035	VILLA COLLEMANDINA	117	54	53	26	17	5	187	85
	TOTALE PROVINCIA	40.975	20.802	16.667	8.170	7.687	4.156	65.329	33.128

e/o corsi di formazione professionale, per sesso e classe di età

		CORSO DI FORMAZIONE PROFESSIONALE										Codice dei Comuni
di cui occupati		14 - 16		17 - 19		20 e più		TOTALE		di cui occupati		
MF	M	MF	M	MF	M	MF	M	MF	M	MF	M	
22	16	16	10	11	2	17	10	44	22	16	11	001
19	12	28	10	11	4	26	13	65	27	22	12	002
33	16	37	30	35	13	59	17	131	60	47	19	003
13	8	14	9	14	6	20	10	48	25	17	11	004
98	67	60	26	43	17	121	68	224	111	82	56	005
2	2	3	2	4	1	3	—	10	3	2	—	006
143	95	128	70	91	23	144	74	363	167	137	73	007
—	—	1	1	—	—	—	—	1	1	—	—	008
16	12	12	10	20	5	29	13	61	28	16	10	009
1	—	6	3	8	5	14	5	28	13	7	4	010
10	7	15	10	6	4	16	5	37	19	15	5	011
1	1	5	5	3	2	1	—	9	7	1	—	012
21	10	24	14	29	9	28	13	81	36	21	11	013
2	2	—	—	1	—	3	1	4	1	—	—	014
11	7	4	3	5	1	10	4	19	8	4	2	015
—	—	2	2	1	1	1	—	4	3	—	—	016
400	270	237	146	210	81	389	175	836	402	264	149	017
33	24	45	26	17	4	63	31	125	61	45	27	018
5	4	7	3	3	1	5	3	15	7	3	3	019
3	3	1	—	3	1	1	—	5	1	—	—	020
10	7	6	4	3	2	6	2	15	8	4	3	021
11	7	14	8	4	1	6	3	24	12	6	2	022
1	1	5	2	8	2	11	5	24	9	6	4	023
70	44	44	24	42	17	107	42	193	83	75	37	024
8	5	10	7	5	1	14	3	29	11	8	2	025
12	8	21	11	11	3	17	8	49	22	12	7	026
1	—	4	3	3	—	7	1	14	4	4	1	027
28	20	17	12	18	3	40	15	75	30	28	11	028
1	1	—	—	—	—	1	—	1	—	—	—	029
7	5	5	2	15	2	10	3	30	7	8	4	030
3	3	10	10	4	3	4	3	18	16	2	2	031
1	—	—	—	—	—	1	1	1	1	1	1	032
283	188	147	79	110	43	242	111	499	233	131	78	033
3	—	1	—	3	—	6	2	10	2	5	2	034
4	1	1	1	6	2	5	—	12	3	2	—	035
1.276	846	930	543	747	259	1.427	641	3.104	1.443	991	547	

TAV. 7 - Popolazione residente attiva e non attiva per sesso

Codice dei Comuni	COMUNI	POPOLAZIONE ATTIVA					POPOLAZIONE NON ATTIVA	TOTALE
		In condizione professionale			In cerca di prima occupazione	TOTALE		
		Occupati	Disoccupati	TOTALE				
001	ALTOPASCIO	3.799	186	3.985	236	4.221	5.359	9.580
002	BAGNI DI LUCCA	2.596	93	2.689	231	2.920	5.140	8.060
003	BARGA	3.889	105	3.994	323	4.317	6.518	10.835
004	BORGO A MOZZANO	2.808	137	2.945	258	3.203	4.542	7.745
005	CAMAIORE	10.943	642	11.585	922	12.507	18.260	30.767
006	CAMPORGIANO	822	38	860	82	942	1.695	2.637
007	CAPANORI	17.185	582	17.767	1.107	18.874	25.167	44.041
008	CAREGGINE	243	21	264	43	307	537	844
009	CASTELNUOVO DI GARFAGNANA	2.263	81	2.344	239	2.583	3.801	6.384
010	CASTIGLIONE DI GARFAGNANA	660	27	687	75	762	1.346	2.108
011	COREGLIA ANTELMINELLI	1.769	51	1.820	177	1.997	3.016	5.013
012	FABBRICHE DI VALLICO	223	14	237	21	258	421	679
013	FORTE DEI MARMI	3.348	211	3.559	338	3.897	6.423	10.320
014	FOSCIANDORA	273	9	282	29	311	420	731
015	GALLICANO	1.317	67	1.384	179	1.563	2.561	4.124
016	GIUNCUGNANO	177	6	183	23	206	444	650
017	LUCCA	33.734	1.606	35.340	2.616	37.956	53.290	91.246
018	MASSAROSA	6.600	298	6.898	545	7.443	10.345	17.788
019	MINUCCIANO	785	52	837	117	954	1.908	2.862
020	MOLAZZANA	441	20	461	58	519	889	1.408
021	MONTECARLO	1.508	86	1.594	76	1.670	1.985	3.655
022	PESCAGLIA	1.343	66	1.409	101	1.510	2.314	3.824
023	PIAZZA AL SERCHIO	733	64	797	94	891	1.779	2.670
024	PIETRASANTA	8.489	619	9.108	772	9.880	15.504	25.384
025	PIEVE FOSCIANA	854	42	896	84	980	1.521	2.501
026	PORCARI	2.765	101	2.866	168	3.034	3.665	6.699
027	SAN ROMANO IN GARFAGNANA	390	14	404	45	449	992	1.441
028	SERAVEZZA	4.264	301	4.565	369	4.934	8.104	13.038
029	SILLANO	227	17	244	23	267	614	881
030	STAZZEMA	1.207	84	1.291	109	1.400	2.745	4.145
031	VAGLI SOTTO	451	28	479	44	523	936	1.459
032	VERGEMOLI	157	14	171	14	185	377	562
033	VIAREGGIO	19.275	752	20.027	2.293	22.320	35.943	58.263
034	VILLA BASILICA	778	17	795	41	836	1.330	2.166
035	VILLA COLLEMANDINA	441	13	454	39	493	873	1.366
	TOTALE PROVINCIA	136.757	6.464	143.221	11.891	155.112	230.764	385.876

segue TAV. 7 — Popolazione residente attiva e non attiva per sesso

B — MASCHI

Codice dei Comuni	COMUNI	POPOLAZIONE ATTIVA					POPOLAZIONE NON ATTIVA	TOTALE
		In condizione professionale			In cerca di prima occupazione	TOTALE		
		Occupati	Disoccupati	TOTALE				
001	ALTOPASCIO	2.506	73	2.579	88	2.667	1.982	4.649
002	BAGNI DI LUCCA	1.778	48	1.826	99	1.925	1.850	3.775
003	BARGA	2.590	59	2.649	139	2.788	2.418	5.206
004	BORGO A MOZZANO	1.886	76	1.962	96	2.058	1.718	3.776
005	CAMAIORE	7.620	370	7.990	368	8.358	6.479	14.837
006	CAMPORGIANO	605	25	630	25	655	640	1.295
007	CAPANNORI	10.958	267	11.225	436	11.661	9.723	21.384
008	CAREGGINE	183	16	199	24	223	204	427
009	CASTELNUOVO DI GARFAGNANA	1.477	48	1.525	104	1.629	1.450	3.079
010	CASTIGLIONE DI GARFAGNANA	475	19	494	35	529	514	1.043
011	COREGLIA ANTELMINELLI	1.199	31	1.230	76	1.306	1.070	2.376
012	FABBRICHE DI VALLICO	157	10	167	12	179	156	335
013	FORTE DEI MARMI	2.300	147	2.447	161	2.608	2.200	4.808
014	FOSCIANDORA	192	6	198	12	210	141	351
015	GALLICANO	921	40	961	74	1.035	924	1.959
016	GIUNCUGNANO	130	4	134	11	145	169	314
017	LUCCA	21.352	760	22.112	1.027	23.139	19.893	43.032
018	MASSAROSA	4.534	167	4.701	220	4.921	3.801	8.722
019	MINUCCIANO	596	38	634	52	686	729	1.415
020	MOLAZZANA	318	11	329	30	359	344	703
021	MONTECARLO	987	28	1.015	32	1.047	767	1.814
022	PESCAGLIA	908	44	952	37	989	884	1.873
023	PIAZZA AL SERCHIO	547	44	591	36	627	679	1.306
024	PIETRASANTA	6.060	370	6.430	292	6.722	5.337	12.059
025	PIEVE FOSCIANA	623	28	651	36	687	538	1.225
026	PORCARI	1.799	47	1.846	82	1.928	1.403	3.331
027	SAN ROMANO IN GARFAGNANA	302	12	314	23	337	349	686
028	SERAVEZZA	3.129	197	3.326	161	3.487	2.713	6.200
029	SILLANO	163	11	174	9	183	242	425
030	STAZZEMA	964	52	1.016	42	1.058	955	2.013
031	VAGLI SOTTO	350	17	367	22	389	354	743
032	VERGEMOLI	115	11	126	8	134	135	269
033	VIAREGGIO	13.173	451	13.624	1.021	14.645	12.601	27.246
034	VILLA BASILICA	554	9	563	10	573	484	1.057
035	VILLA COLLEMANDINA	319	9	328	16	344	309	653
	TOTALE PROVINCIA	91.770	3.545	95.315	4.916	100.231	84.155	184.386

TAV. 8 - Popolazione residente attiva in condizione professionale,

A —

Codice dei Comuni	COMUNI	AGRICOL- TURA RAMO 0	INDUSTRIE						
			RAMO 1			RAMO 2	RAMO 3	RAMO 4	RAMO 5
			1. A	1. B	TOTALE				
001	ALTOPASCIO	373	21	31	52	226	222	1.348	343
002	BAGNI DI LUCCA	220	6	29	35	400	177	662	183
003	BARGA	217	7	19	26	135	806	729	357
004	BORGIO A MOZZANO	215	2	33	35	156	96	1.187	263
005	CAMAIORE	1.186	10	55	65	241	840	1.497	1.882
006	CAMPORGIANO	93	1	9	10	14	42	112	228
007	CAPANORI	1.376	21	123	144	372	1.116	7.500	987
008	CAREGGINE	48	—	3	3	21	24	48	48
009	CASTELNUOVO DI GARFAGNANA	83	27	76	103	99	52	566	163
010	CASTIGLIONE DI GARFAGNANA	137	—	11	11	7	44	110	125
011	COREGLIA ANTELMINELLI	155	1	10	11	226	185	507	183
012	FABBRICHE DI VALLICO	64	1	3	4	7	24	73	16
013	FORTE DEI MARM	97	7	13	20	270	197	147	398
014	FOSCIANDORA	60	—	1	1	5	43	41	34
015	GALLICANO	68	—	14	14	326	37	348	128
016	GIUNCUGNANO	61	—	3	3	4	2	14	31
017	LUCCA	1.363	29	371	400	621	2.023	7.959	1.794
018	MASSAROSA	576	7	20	27	184	598	1.877	773
019	MINUCCIANO	47	5	2	7	208	34	79	122
020	MOLAZZANA	80	—	2	2	89	11	86	52
021	MONTECARLO	344	1	2	3	51	118	455	100
022	PESCAGLIA	199	1	3	4	14	72	589	118
023	PIAZZA AL SERCHIO	55	3	18	21	21	39	116	199
024	PIETRASANTA	446	19	32	51	1.709	653	625	816
025	PIEVE FOSCIANA	97	5	27	32	54	78	154	135
026	PORCARI	173	7	13	20	57	111	1.380	174
027	SAN ROMANO IN GARFAGNANA	41	—	9	9	28	29	44	89
028	SERAVEZZA	102	2	16	18	1.332	350	247	333
029	SILLANO	50	—	17	17	1	4	26	42
030	STAZZEMA	88	1	3	4	516	102	46	85
031	VAGLI SOTTO	37	—	2	2	227	4	41	35
032	VERGEMOLI	33	—	—	—	6	19	20	22
033	VIAREGGIO	1.066	35	195	230	811	2.053	1.266	1.403
034	VILLA BASILICA	88	—	2	2	9	70	372	26
035	VILLA COLLEMANDINA	101	1	5	6	24	31	68	80
	TOTALE PROVINCIA	9.439	220	1.172	1.392	8.471	10.306	30.339	11.767

per sesso e ramo di attività economica

TOTALE

COMMERCIO RAMO 6			TRASPORTI E COMU- NICAZIONI RAMO 7	CREDITO E ASSICURAZIONE, SERVIZI ALLE IMPRESE, NOLEGGIO RAMO 8			PUBBLICA AMMINISTRAZIONE; SERVIZI PUBBLICI E PRIVATI RAMO 9			TOTALE	Codice dei Comuni
6. A	6. B	TOTALE		8. A	8. B	TOTALE	9. A	9. B	TOTALE		
678	81	759	213	43	55	98	87	264	351	3.985	001
431	55	486	122	18	49	67	105	232	337	2.689	002
597	102	699	159	32	68	100	156	610	766	3.994	003
358	72	430	104	19	26	45	87	327	414	2.945	004
2.649	369	3.018	495	171	305	476	454	1.431	1.885	11.585	005
92	28	120	54	5	14	19	49	119	168	860	006
2.389	479	2.868	775	186	213	399	526	1.704	2.230	17.767	007
24	4	28	12	—	1	1	16	15	31	264	008
471	74	545	138	28	41	69	145	381	526	2.344	009
84	2	86	35	2	4	6	43	83	126	687	010
200	24	224	63	15	22	37	57	172	229	1.820	011
22	—	22	9	—	2	2	10	6	16	237	012
1.126	69	1.195	144	49	177	226	181	684	865	3.559	013
46	8	54	9	2	—	2	8	25	33	282	014
172	23	195	59	8	20	28	43	138	181	1.384	015
27	2	29	6	—	—	—	18	15	33	183	016
6.164	783	6.947	2.339	1.084	1.128	2.212	2.784	6.898	9.682	35.340	017
1.186	231	1.417	396	56	100	156	207	687	894	6.898	018
127	6	133	55	4	4	8	54	90	144	837	019
46	15	61	18	6	4	10	19	33	52	461	020
247	46	293	51	6	22	28	31	120	151	1.594	021
139	22	161	82	6	10	16	49	105	154	1.409	022
112	14	126	56	4	8	12	48	104	152	797	023
1.852	289	2.141	412	142	311	453	380	1.422	1.802	9.108	024
107	6	113	46	7	23	30	39	118	157	896	025
412	64	476	103	22	65	87	67	218	285	2.866	026
44	4	48	25	—	5	5	22	64	86	404	027
871	146	1.017	228	36	121	157	192	589	781	4.565	028
26	—	26	25	—	1	1	19	33	52	244	029
184	19	203	60	6	11	17	47	123	170	1.291	030
39	—	39	20	4	3	7	23	44	67	479	031
36	—	36	15	—	1	1	7	12	19	171	032
5.420	344	5.764	1.683	486	663	1.149	1.180	3.422	4.602	20.027	033
74	26	100	42	8	8	16	19	51	70	795	034
45	2	47	24	5	4	9	26	38	64	454	035
26.497	3.409	29.906	8.077	2.460	3.489	5.949	7.198	20.377	27.575	143.221	

segue TAV. 8 — Popolazione residente attiva in condizione professionale,

B —

Codice dei Comuni	COMUNI	AGRICOLTURA RAMO 0	INDUSTRIE						
			RAMO 1			RAMO 2	RAMO 3	RAMO 4	RAMO 5
			1. A	1. B	TOTALE				
001	ALTOPASCIO	231	19	30	49	172	190	699	332
002	BAGNI DI LUCCA	164	5	27	32	240	138	462	172
003	BARGA	140	7	19	26	80	705	412	349
004	BORGO A MOZZANO	155	2	31	33	114	83	742	260
005	CAMAIORE	661	10	47	57	206	716	903	1.852
006	CAMPORGIANO	65	1	9	10	11	42	61	226
007	CAPANNORI	978	17	116	133	263	1.003	4.203	938
008	CAREGGINE	36	—	3	3	20	24	17	48
009	CASTELNUOVO DI GARFAGNANA	61	27	76	103	86	50	320	159
010	CASTIGLIONE DI GARFAGNANA	90	—	11	11	6	43	72	124
011	COREGLIA ANTELMINELLI	102	1	10	11	100	158	359	172
012	FABBRICHE DI VALLICO	41	1	3	4	3	23	52	14
013	FORTE DEI MARMI	76	6	12	18	235	189	114	390
014	FOSCIANDORA	42	—	1	1	5	39	21	34
015	GALLICANO	40	—	14	14	279	34	199	127
016	GIUNCUGNANO	46	—	3	3	3	2	11	31
017	LUCCA	1.009	24	330	354	472	1.779	4.389	1.690
018	MASSAROSA	393	7	19	26	167	547	987	759
019	MINUCCIANO	32	4	2	6	207	28	37	122
020	MOLAZZANA	54	—	2	2	79	10	39	52
021	MONTECARLO	217	1	1	2	46	102	217	98
022	PESCAGLIA	153	1	3	4	8	68	354	116
023	PIAZZA AL SERCHIO	41	3	17	20	20	37	84	196
024	PIETRASANTA	249	19	30	49	1.547	607	407	796
025	PIEVE FOSCIANA	70	5	26	31	51	75	101	132
026	PORCARI	138	6	11	17	48	87	791	166
027	SAN ROMANO IN GARFAGNANA	36	—	9	9	27	27	27	89
028	SERAVEZZA	58	2	16	18	1.194	330	179	324
029	SILLANO	46	—	17	17	1	3	15	42
030	STAZZEMA	44	1	3	4	502	97	37	82
031	VAGLI SOTTO	18	—	2	2	216	3	19	35
032	VERGEMOLI	23	—	—	—	6	19	14	22
033	VIAREGGIO	753	32	172	204	672	1.834	797	1.248
034	VILLA BASILICA	72	—	2	2	7	64	255	24
035	VILLA COLLEMANDINA	70	1	5	6	23	31	32	80
	TOTALE PROVINCIA	6.404	202	1.079	1.281	7.116	9.187	17.428	11.301

per sesso e ramo di attività economica

MASCHI

COMMERCIO RAMO 6			TRASPORTI E COMU- NICAZIONI RAMO 7	CREDITO E ASSICURAZIONE, SERVIZI ALLE IMPRESE, NOLEGGIO RAMO 8			PUBBLICA AMMINISTRAZIONE; SERVIZI PUBBLICI E PRIVATI RAMO 9			TOTALE	Codice dei Comuni
6. A	6. B	TOTALE		8. A	8. B	TOTALE	9. A	9. B	TOTALE		
416	74	490	189	28	39	67	60	100	160	2.579	001
262	51	313	104	15	32	47	80	74	154	1.826	002
319	96	415	136	20	48	68	106	212	318	2.649	003
200	63	263	87	14	17	31	57	137	194	1.962	004
1.537	357	1.894	439	142	205	347	354	561	915	7.990	005
40	27	67	49	3	9	12	35	52	87	630	006
1.471	371	1.842	650	135	150	285	319	611	930	11.225	007
15	4	19	12	—	1	1	13	6	19	199	008
279	69	348	120	18	24	42	117	119	236	1.525	009
47	2	49	30	1	3	4	38	27	65	494	010
112	22	134	56	12	15	27	46	65	111	1.230	011
12	—	12	5	—	1	1	9	3	12	167	012
631	67	698	128	35	115	150	151	298	449	2.447	013
24	8	32	7	1	—	1	6	10	16	198	014
83	23	106	51	8	15	23	39	49	88	961	015
13	2	15	5	—	—	—	15	3	18	134	016
3.809	732	4.541	1.935	798	774	1.572	1.747	2.624	4.371	22.112	017
701	223	924	356	34	74	108	176	258	434	4.701	018
67	5	72	50	3	2	5	45	30	75	634	019
27	14	41	15	4	4	8	12	17	29	329	020
156	41	197	48	4	14	18	24	46	70	1.015	021
84	22	106	68	5	9	14	30	31	61	952	022
52	14	66	52	4	5	9	35	31	66	591	023
1.021	267	1.288	346	104	221	325	284	532	816	6.430	024
68	6	74	42	5	9	14	26	35	61	651	025
264	56	320	92	13	38	51	48	88	136	1.846	026
22	4	26	23	—	2	2	19	29	48	314	027
439	132	571	202	24	77	101	151	198	349	3.326	028
9	—	9	20	—	1	1	12	8	20	174	029
85	19	104	56	3	7	10	40	40	80	1.016	030
27	—	27	18	2	3	5	12	12	24	367	031
19	—	19	11	—	1	1	5	6	11	126	032
3.194	321	3.515	1.469	375	483	858	915	1.359	2.274	13.624	033
41	22	63	38	4	5	9	15	14	29	563	034
22	2	24	21	2	4	6	23	12	35	328	035
15.568	3.116	18.684	6.930	1.816	2.407	4.223	5.064	7.697	12.761	95.315	

segue TAV. 8 — Popolazione residente attiva in condizione professionale,

C —

Codice dei Comuni	COMUNI	AGRICOLTURA RAMO 0	INDUSTRIE						
			RAMO 1			RAMO 2	RAMO 3	RAMO 4	RAMO 5
			1. A	1. B	TOTALE				
001	ALTOPASCIO	142	2	1	3	54	32	649	11
002	BAGNI DI LUCCA	56	1	2	3	160	39	200	11
003	BARGA	77	—	—	—	55	101	317	8
004	BORGO A MOZZANO	60	—	2	2	42	13	445	3
005	CAMAIORE	525	—	8	8	35	124	594	30
006	CAMPORGIANO	28	—	—	—	3	—	51	2
007	CAPANNORI	398	4	7	11	109	113	3.297	49
008	CAREGGINE	12	—	—	—	1	—	31	—
009	CASTELNUOVO DI GARFAGNANA	22	—	—	—	13	2	246	4
010	CASTIGLIONE DI GARFAGNANA	47	—	—	—	1	1	38	1
011	COREGLIA ANTELMINELLI	53	—	—	—	126	27	148	11
012	FABBRICHE DI VALLICO	23	—	—	—	4	1	21	2
013	FORTE DEI MARMI	21	1	1	2	35	8	33	8
014	FOSCIANDORA	18	—	—	—	—	4	20	—
015	GALLICANO	28	—	—	—	47	3	149	1
016	GIUNCUGNANO	15	—	—	—	1	—	3	—
017	LUCCA	354	5	41	46	149	244	3.570	104
018	MASSAROSA	183	—	1	1	17	51	890	14
019	MINUCCIANO	15	1	—	1	1	6	42	—
020	MOLAZZANA	26	—	—	—	10	1	47	—
021	MONTECARLO	127	—	1	1	5	16	238	2
022	PESCAGLIA	46	—	—	—	6	4	235	2
023	PIAZZA AL SERCHIO	14	—	1	1	1	2	32	3
024	PIETRASANTA	197	—	2	2	162	46	218	20
025	PIEVE FOSCIANA	27	—	1	1	3	3	53	3
026	PORCARI	35	1	2	3	9	24	589	8
027	SAN ROMANO IN GARFAGNANA	5	—	—	—	1	2	17	—
028	SERAVEZZA	44	—	—	—	138	20	68	9
029	SILLANO	4	—	—	—	—	1	11	—
030	STAZZEMA	44	—	—	—	14	5	9	3
031	VAGLI SOTTO	19	—	—	—	11	1	22	—
032	VERGEMOLI	10	—	—	—	—	—	6	—
033	VIAREGGIO	313	3	23	26	139	219	469	155
034	VILLA BASILICA	16	—	—	—	2	6	117	2
035	VILLA COLLEMANDINA	31	—	—	—	1	—	36	—
	TOTALE PROVINCIA	3.035	18	93	111	1.355	1.119	12.911	466

per sesso e ramo di attività economica

FEMMINE

COMMERCIO RAMO 6			TRASPORTI E COMU- NICAZIONI RAMO 7	CREDITO E ASSICURAZIONE, SERVIZI ALLE IMPRESE, NOLEGGIO RAMO 8			PUBBLICA AMMINISTRAZIONE; SERVIZI PUBBLICI E PRIVATI RAMO 9			TOTALE	Codice dei Comuni
6. A	6. B	TOTALE		8. A	8. B	TOTALE	9. A	9. B	TOTALE		
262	7	269	24	15	16	31	27	164	191	1.406	001
169	4	173	18	3	17	20	25	158	183	863	002
278	6	284	23	12	20	32	50	398	448	1.345	003
158	9	167	17	5	9	14	30	190	220	983	004
1.112	12	1.124	56	29	100	129	100	870	970	3.595	005
52	1	53	5	2	5	7	14	67	81	230	006
918	108	1.026	125	51	63	114	207	1.093	1.300	6.542	007
9	—	9	—	—	—	—	3	9	12	65	008
192	5	197	18	10	17	27	28	262	290	819	009
37	—	37	5	1	1	2	5	56	61	193	010
88	2	90	7	3	7	10	11	107	118	590	011
10	—	10	4	—	1	1	1	3	4	70	012
495	2	497	16	14	62	76	30	386	416	1.112	013
22	—	22	2	1	—	1	2	15	17	84	014
89	—	89	8	—	5	5	4	89	93	423	015
14	—	14	1	—	—	—	3	12	15	49	016
2.355	51	2.406	404	286	354	640	1.037	4.274	5.311	13.228	017
485	8	493	40	22	26	48	31	429	460	2.197	018
60	1	61	5	1	2	3	9	60	69	203	019
19	1	20	3	2	—	2	7	16	23	132	020
91	5	96	3	2	8	10	7	74	81	579	021
55	—	55	14	1	1	2	19	74	93	457	022
60	—	60	4	—	3	3	13	73	86	206	023
831	22	853	66	38	90	128	96	890	986	2.678	024
39	—	39	4	2	14	16	13	83	96	245	025
148	8	156	11	9	27	36	19	130	149	1.020	026
22	—	22	2	—	3	3	3	35	38	90	027
432	14	446	26	12	44	56	41	391	432	1.239	028
17	—	17	5	—	—	—	7	25	32	70	029
99	—	99	4	3	4	7	7	83	90	275	030
12	—	12	2	2	—	2	11	32	43	112	031
17	—	17	4	—	—	—	2	6	8	45	032
2.226	23	2.249	214	111	180	291	265	2.063	2.328	6.403	033
33	4	37	4	4	3	7	4	37	41	232	034
23	—	23	3	3	—	3	3	26	29	126	035
10.929	293	11.222	1.147	644	1.082	1.726	2.134	12.680	14.814	47.906	

TAV. 9 - Popolazione residente attiva in condizione professionale, per sesso, settore di attività economica e posizione nella professione**A — TOTALE**

Codice dei Comuni	COMUNI	POSIZIONE NELLA PROFESSIONE									
		IMPRENDITORI E LIBERI PROFESSIONISTI		LAVORATORI IN PROPRIO		COADIUVANTI		DIRIGENTI E IMPIEGATI		LAVORATORI DIPENDENTI	
		MF	M	MF	M	MF	M	MF	M	MF	M
001	ALTOPASCIO	125	110	955	714	217	78	587	349	2.101	1.328
002	BAGNI DI LUCCA	186	146	599	437	122	57	402	221	1.380	965
003	BARGA	83	71	640	433	115	35	895	495	2.261	1.615
004	BORGO A MOZZANO	73	62	536	364	74	28	633	369	1.629	1.139
005	CAMAIORE	534	425	3.260	2.350	762	302	1.886	1.105	5.143	3.808
006	CAMPORGIANO	17	16	157	106	17	4	169	93	500	411
007	CAPANORI	505	424	3.774	2.840	495	189	2.992	1.555	10.001	6.217
008	CAREGGINE	3	3	52	33	4	2	16	9	189	152
009	CASTELNUOVO DI GARFAGNANA	76	60	404	289	98	30	517	276	1.249	870
010	CASTIGLIONE DI GARFAGNANA	11	9	177	112	25	8	80	45	394	320
011	COREGLIA ANTELMINELLI	61	55	323	225	54	16	261	150	1.121	784
012	FABBRICHE DI VALLICO	—	—	87	55	13	4	14	11	123	97
013	FORTE DEI MARMÌ	343	264	872	617	267	116	797	447	1.280	1.003
014	FOSCIANDORA	3	2	73	46	3	2	24	16	179	132
015	GALLICANO	22	18	186	121	31	13	199	121	946	688
016	GIUNCUGNANO	2	2	75	56	5	1	19	8	82	67
017	LUCCA	2.095	1.739	5.417	4.100	867	341	11.622	6.155	15.339	9.777
018	MASSAROSA	159	128	1.508	1.109	322	143	1.000	605	3.909	2.716
019	MINUCCIANO	12	10	135	81	38	19	143	79	509	445
020	MOLAZZANA	4	4	95	60	6	4	56	35	300	226
021	MONTECARLO	44	37	492	367	95	22	204	116	759	473
022	PESCAGLIA	32	25	323	240	43	20	193	101	818	566
023	PIAZZA AL SERCHIO	10	8	190	134	28	11	131	73	438	365
024	PIETRASANTA	427	343	1.979	1.438	450	188	1.910	1.058	4.342	3.403
025	PIEVE FOSCIANA	17	15	180	137	44	18	159	76	496	405
026	PORCARI	97	81	671	511	111	47	419	211	1.568	996
027	SAN ROMANO IN GARFAGNANA	7	5	67	53	11	5	72	40	247	211
028	SERAVEZZA	140	110	974	688	189	76	840	491	2.422	1.961
029	SILLANO	9	6	46	29	3	2	44	19	142	118
030	STAZZEMA	14	10	265	161	26	11	144	85	842	749
031	VAGLI SOTTO	8	7	44	24	3	2	57	28	367	306
032	VERGEMOLI	2	1	54	33	3	2	24	14	88	76
033	VIAREGGIO	1.203	950	4.162	2.954	1.011	403	5.844	3.364	7.807	5.953
034	VILLA BASILICA	35	29	207	165	30	11	99	48	424	310
035	VILLA COLLEMANDINA	3	3	111	64	13	7	56	28	271	226
	TOTALE PROVINCIA	6.362	5.178	29.090	21.146	5.595	2.217	32.508	17.896	69.666	48.878

segue TAV. 9 — **Popolazione residente attiva in condizione professionale, per sesso, settore di attività economica e posizione nella professione**

B — AGRICOLTURA, CACCIA, FORESTE E PESCA

Codice dei Comuni	COMUNI	POSIZIONE NELLA PROFESSIONE									
		IMPRENDITORI E LIBERI PROFESSIONISTI		LAVORATORI IN PROPRIO		COADIUVANTI		DIRIGENTI E IMPIEGATI		LAVORATORI DIPENDENTI	
		MF	M	MF	M	MF	M	MF	M	MF	M
001	ALTOPASCIO	8	7	265	170	33	7	7	6	60	41
002	BAGNI DI LUCCA	2	2	156	114	9	4	4	4	49	40
003	BARGA	1	1	136	75	10	4	5	4	65	56
004	BORGO A MOZZANO	5	5	164	110	5	1	1	1	40	38
005	CAMAIORE	7	6	852	484	165	45	9	6	153	120
006	CAMPORGIANO	—	—	58	36	2	1	1	1	32	27
007	CAPANNORI	57	43	894	662	47	15	28	20	350	238
008	CAREGGINE	—	—	25	16	4	2	—	—	19	18
009	CASTELNUOVO DI GARFAGNANA	1	—	51	38	2	1	2	2	27	20
010	CASTIGLIONE DI GARFAGNANA	—	—	86	53	17	6	—	—	34	31
011	COREGLIA ANTELMINELLI	6	6	89	52	—	—	2	—	58	44
012	FABBRICHE DI VALLICO	—	—	49	30	8	4	1	1	6	6
013	FORTE DEI MARMI	8	7	54	38	3	1	—	—	32	30
014	FOSCIANDORA	—	—	46	32	—	—	—	—	14	10
015	GALLICANO	2	1	53	29	2	1	—	—	11	9
016	GIUNCUGNANO	—	—	45	35	1	—	1	—	14	11
017	LUCCA	11	10	828	601	51	21	74	55	399	322
018	MASSAROSA	9	8	318	212	70	27	15	13	164	133
019	MINUCCIANO	2	1	26	15	3	—	—	—	16	16
020	MOLAZZANA	—	—	62	39	2	2	2	1	14	12
021	MONTECARLO	2	1	232	162	58	11	1	1	51	42
022	PESCAGLIA	3	2	157	118	10	6	1	1	28	26
023	PIAZZA AL SERCHIO	—	—	46	33	1	—	1	1	7	7
024	PIETRASANTA	13	10	285	163	51	16	7	3	90	57
025	PIEVE FOSCIANA	1	1	63	48	10	3	—	—	23	18
026	PORCARI	4	4	129	106	7	2	2	1	31	25
027	SAN ROMANO IN GARFAGNANA	1	—	17	16	4	2	—	—	19	18
028	SERAVEZZA	5	5	73	38	5	1	3	3	16	11
029	SILLANO	—	—	14	12	—	—	—	—	36	34
030	STAZZEMA	3	2	75	32	2	2	—	—	8	8
031	VAGLI SOTTO	2	1	15	4	—	—	—	—	20	13
032	VERGEMOLI	—	—	26	19	—	—	—	—	7	4
033	VIAREGGIO	26	22	525	348	88	31	27	20	400	332
034	VILLA BASILICA	17	15	63	53	5	2	1	1	2	1
035	VILLA COLLEMANDINA	—	—	65	37	3	2	2	2	31	29
	TOTALE PROVINCIA	196	160	6.042	4.030	678	220	197	147	2.326	1.847

segue TAV. 9 — Popolazione residente attiva in condizione professionale, per sesso,
settore di attività economica e posizione nella professione

C — INDUSTRIE

Codice dei Comuni	COMUNI	POSIZIONE NELLA PROFESSIONE									
		IMPRENDITORI E LIBERI PROFESSIONISTI		LAVORATORI IN PROPRIO		COADIUVANTI		DIRIGENTI E IMPIEGATI		LAVORATORI DIPENDENTI	
		MF	M	MF	M	MF	M	MF	M	MF	M
001	ALTOPASCIO	24	23	323	273	42	20	202	129	1.600	997
002	BAGNI DI LUCCA	105	83	152	127	37	22	157	99	1.006	713
003	BARGA	14	13	154	135	19	8	272	208	1.594	1.208
004	BORGO A MOZZANO	22	19	162	132	15	5	242	157	1.296	919
005	CAMAIORE	64	61	1.026	957	126	74	311	204	2.998	2.438
006	CAMPORGIANO	3	3	40	38	1	—	31	23	331	286
007	CAPANNORI	74	69	1.573	1.245	186	84	903	535	7.383	4.607
008	CAREGGINE	—	—	8	7	—	—	—	—	136	105
009	CASTELNUOVO DI GARFAGNANA	9	9	73	56	5	3	116	87	780	563
010	CASTIGLIONE DI GARFAGNANA	3	3	34	25	—	—	1	1	259	227
011	COREGLIA ANTELMINELLI	25	24	88	83	27	7	97	62	875	624
012	FABBRICHE DI VALLICO	—	—	21	13	—	—	3	3	100	80
013	FORTE DEI MARMÌ	26	26	241	227	22	14	153	113	590	566
014	FOSCIANDORA	—	—	6	5	—	—	4	3	114	92
015	GALLICANO	7	7	34	31	2	—	56	45	754	570
016	GIUNCUGNANO	1	1	9	9	2	—	1	1	41	39
017	LUCCA	490	408	1.517	1.324	157	80	2.186	1.445	8.447	5.427
018	MASSAROSA	19	17	521	461	72	38	261	178	2.586	1.792
019	MINUCCIANO	4	4	27	23	8	7	22	20	389	346
020	MOLAZZANA	1	1	7	6	2	1	11	9	219	165
021	MONTECARLO	8	8	118	102	12	2	63	37	526	316
022	PESCAGLIA	13	11	71	59	11	6	54	32	648	442
023	PIAZZA AL SERCHIO	2	2	45	44	2	2	19	17	328	292
024	PIETRASANTA	75	68	687	638	93	51	399	277	2.600	2.372
025	PIEVE FOSCIANA	4	4	46	42	10	7	34	28	359	309
026	PORCARI	2	2	313	232	36	17	135	74	1.256	784
027	SAN ROMANO IN GARFAGNANA	2	2	21	19	—	—	13	12	163	146
028	SERAVEZZA	18	16	346	315	34	19	254	180	1.628	1.515
029	SILLANO	5	4	10	10	—	—	5	4	70	60
030	STAZZEMA	1	—	79	71	4	2	29	23	640	626
031	VAGLI SOTTO	1	1	6	6	—	—	12	9	290	259
032	VERGEMOLI	—	—	6	6	—	—	3	2	58	53
033	VIAREGGIO	69	64	1.066	949	107	57	999	717	3.522	2.968
034	VILLA BASILICA	6	4	69	61	11	4	33	21	360	262
035	VILLA COLLEMANDINA	1	1	14	12	1	1	11	9	182	149
	TOTALE PROVINCIA	1.098	958	8.913	7.743	1.044	531	7.092	4.764	44.128	32.317

segue TAV. 9 — Popolazione residente attiva in condizione professionale, per sesso,
settore di attività economica e posizione nella professione

D — ALTRE ATTIVITÀ

Codice dei Comuni	COMUNI	POSIZIONE NELLA PROFESSIONE									
		IMPRENDITORI E LIBERI PROFESSIONISTI		LAVORATORI IN PROPRIO		COADIUVANTI		DIRIGENTI E IMPIEGATI		LAVORATORI DIPENDENTI	
		MF	M	MF	M	MF	M	MF	M	MF	M
001	ALTOPASCIO	93	80	367	271	142	51	378	214	441	290
002	BAGNI DI LUCCA	79	61	291	196	76	31	241	118	325	212
003	BARGA	68	57	350	223	86	23	618	283	602	351
004	BORGO A MOZZANO	46	38	210	122	54	22	390	211	293	182
005	CAMAIORE	463	358	1.382	909	471	183	1.566	895	1.992	1.250
006	CAMPORGIANO	14	13	59	32	14	3	137	69	137	98
007	CAPANNORI	374	312	1.307	933	262	90	2.061	1.000	2.268	1.372
008	CAREGGINE	3	3	19	10	—	—	16	9	34	29
009	CASTELNUOVO DI GARFAGNANA	66	51	280	195	91	26	399	187	442	287
010	CASTIGLIONE DI GARFAGNANA	8	6	57	34	8	2	79	44	101	62
011	COREGLIA ANTELMINELLI	30	25	146	90	27	9	162	88	188	116
012	FABBRICHE DI VALLICO	—	—	17	12	5	—	10	7	17	11
013	FORTE DEI MARMI	309	231	577	352	242	101	644	334	658	407
014	FOSCIANDORA	3	2	21	9	3	2	20	13	51	30
015	GALLICANO	13	10	99	61	27	12	143	76	181	109
016	GIUNCUGNANO	1	1	21	12	2	1	17	7	27	17
017	LUCCA	1.594	1.321	3.072	2.175	659	240	9.362	4.655	6.493	4.028
018	MASSAROSA	131	103	669	436	180	78	724	414	1.159	791
019	MINUCCIANO	6	5	82	43	27	12	121	59	104	83
020	MOLAZZANA	3	3	26	15	2	1	43	25	67	49
021	MONTECARLO	34	28	142	103	25	9	140	78	182	115
022	PESCAGLIA	16	12	95	63	22	8	138	68	142	98
023	PIAZZA AL SERCHIO	8	6	99	57	25	9	111	55	103	66
024	PIETRASANTA	339	265	1.007	637	306	121	1.504	778	1.652	974
025	PIEVE FOSCIANA	12	10	71	47	24	8	125	48	114	78
026	PORCARI	91	75	229	173	68	28	282	136	281	187
027	SAN ROMANO IN GARFAGNANA	4	3	29	18	7	3	59	28	65	47
028	SERAVEZZA	117	89	555	335	150	56	583	308	778	435
029	SILLANO	4	2	22	7	3	2	39	15	36	24
030	STAZZEMA	10	8	111	58	20	7	115	62	194	115
031	VAGLI SOTTO	5	5	23	14	3	2	45	19	57	34
032	VERGEMOLI	2	1	22	8	3	2	21	12	23	19
033	VIAREGGIO	1.108	864	2.571	1.657	816	315	4.818	2.627	3.885	2.653
034	VILLA BASILICA	12	10	75	51	14	5	65	26	62	47
035	VILLA COLLEMANDINA	2	2	32	15	9	4	43	17	58	48
	TOTALE PROVINCIA	5.068	4.060	14.135	9.373	3.873	1.466	25.219	12.985	23.212	14.714

TAV. 10 - Popolazione residente attiva in condizione professionale,

Codice dei Comuni	COMUNI	CLASSI								
		14 - 19			20 - 29			30 - 54		
		Agricoltura, caccia, foreste e pesca	Industrie	Altre attività	Agricoltura, caccia, foreste e pesca	Industrie	Altre attività	Agricoltura, caccia, foreste e pesca	Industrie	Altre attività
001	ALTOPASCIO	6	220	70	19	630	350	212	1.196	818
002	BAGNI DI LUCCA	13	105	26	19	349	243	115	852	574
003	BARGA	6	90	57	21	440	400	119	1.360	1.062
004	BORGO A MOZZANO	1	166	54	25	432	241	128	1.032	578
005	CAMAIORE	52	600	316	137	1.097	1.324	715	2.487	3.537
006	CAMPORGIANO	2	15	7	1	105	102	65	254	195
007	CAPANORI	22	976	215	120	2.424	1.442	771	6.019	3.930
008	CAREGGINE	2	9	3	3	51	25	33	81	37
009	CASTELNUOVO DI GARFAGNANA	1	41	58	12	232	286	49	632	791
010	CASTIGLIONE DI GARFAGNANA	3	14	14	21	84	64	84	178	137
011	COREGLIA ANTELMINELLI	5	77	14	22	248	138	86	711	330
012	FABBRICHE DI VALLICO	1	8	1	6	38	12	47	68	31
013	FORTE DEI MARMÌ	2	67	84	13	219	467	55	632	1.459
014	FOSCIANDORA	—	8	13	5	38	32	35	69	39
015	GALLICANO	2	50	20	5	190	133	42	566	251
016	GIUNCUGNANO	2	2	3	3	18	19	39	29	36
017	LUCCA	28	810	548	155	2.956	4.181	737	7.899	13.702
018	MASSAROSA	18	406	154	55	926	708	362	1.916	1.715
019	MINUCCIANO	1	31	6	4	119	87	30	272	191
020	MOLAZZANA	2	21	12	8	65	34	43	142	84
021	MONTECARLO	7	78	28	20	209	123	188	396	312
022	PESCAGLIA	5	71	20	14	224	79	125	456	252
023	PIAZZA AL SERCHIO	2	29	13	9	109	74	32	236	205
024	PIETRASANTA	15	339	269	51	888	1.114	254	2.270	2.750
025	PIEVE FOSCIANA	3	31	15	8	105	92	60	282	187
026	PORCARI	3	180	39	16	415	229	95	994	545
027	SAN ROMANO IN GARFAGNANA	3	8	4	13	48	45	19	131	93
028	SERAVEZZA	—	186	114	10	542	537	65	1.308	1.257
029	SILLANO	2	5	2	3	26	25	36	51	60
030	STAZZEMA	4	61	26	20	183	134	53	448	236
031	VAGLI SOTTO	3	15	9	7	73	43	20	194	70
032	VERGEMOLI	—	4	1	2	18	11	19	37	46
033	VIAREGGIO	63	404	404	158	1.398	2.561	652	3.321	8.257
034	VILLA BASILICA	3	59	8	4	130	74	45	245	98
035	VILLA COLLEMANDINA	4	23	5	13	54	38	61	115	72
	TOTALE PROVINCIA	286	5.209	2.632	1.002	15.083	15.467	5.491	36.879	43.937

per sesso, classe di età e settore di attività economica

TOTALE

DI ETÀ (anni)												Codice dei Comuni
55 - 59			60 - 64			65 e più			TOTALE			
Agricoltura, caccia, foreste e pesca	Industrie	Altre attività	Agricoltura, caccia, foreste e pesca	Industrie	Altre attività	Agricoltura, caccia, foreste e pesca	Industrie	Altre attività	Agricoltura, caccia, foreste e pesca	Industrie	Altre attività	
97	113	98	26	26	48	13	6	37	373	2.191	1.421	001
50	108	87	18	34	48	5	9	34	220	1.457	1.012	002
38	127	108	20	23	54	13	13	43	217	2.053	1.724	003
49	84	69	10	16	29	2	7	22	215	1.737	993	004
181	274	429	51	47	155	50	20	113	1.186	4.525	5.874	005
15	29	32	7	2	16	3	1	9	93	406	361	006
269	524	391	102	111	172	92	65	122	1.376	10.119	6.272	007
9	3	3	1	—	3	—	—	1	48	144	72	008
14	61	76	3	14	39	4	3	28	83	983	1.278	009
18	19	25	7	2	7	4	—	6	137	297	253	010
33	62	41	5	10	19	4	4	11	155	1.112	553	011
8	10	3	2	—	2	—	—	—	64	124	49	012
17	93	202	5	14	108	5	7	110	97	1.032	2.430	013
16	8	11	3	1	3	1	—	—	60	124	98	014
10	45	36	7	1	13	2	1	10	68	853	463	015
13	5	4	4	—	3	—	—	3	61	54	68	016
257	856	1.678	99	170	615	87	106	456	1.363	12.797	21.180	017
93	178	160	27	24	79	21	9	47	576	3.459	2.863	018
7	25	30	1	—	15	4	3	11	47	450	340	019
21	12	9	3	—	—	3	—	2	80	240	141	020
79	35	33	30	9	17	20	—	10	344	727	523	021
38	40	33	11	5	21	6	1	8	199	797	413	022
9	18	31	1	3	9	2	1	14	55	396	346	023
68	267	380	32	56	165	26	34	130	446	3.854	4.808	024
12	30	24	4	3	19	10	2	9	97	453	346	025
41	120	73	10	19	34	8	14	31	173	1.742	951	026
6	10	14	—	1	5	—	1	3	41	199	164	027
14	199	158	6	29	63	7	16	54	102	2.280	2.183	028
7	7	6	1	1	7	1	—	4	50	90	104	029
8	55	26	1	5	9	2	1	19	88	753	450	030
6	25	10	1	1	1	—	1	—	37	309	133	031
8	6	6	3	2	4	1	—	3	33	67	71	032
116	451	1.067	42	123	512	35	66	397	1.066	5.763	13.198	033
23	34	20	5	6	9	8	5	19	88	479	228	034
20	16	17	3	1	6	—	—	6	101	209	144	035
1.670	3.949	5.390	551	759	2.309	439	396	1.772	9.439	62.275	71.507	

segue TAV. 10 — Popolazione residente attiva in condizione professionale,

B —

Codice dei Comuni	COMUNI	CLASSI								
		14 - 19			20 - 29			30 - 54		
		Agricoltura, caccia, foreste e pesca	Industrie	Altre attività	Agricoltura, caccia, foreste e pesca	Industrie	Altre attività	Agricoltura, caccia, foreste e pesca	Industrie	Altre attività
001	ALTOPASCIO	5	122	42	14	372	212	116	822	535
002	BAGNI DI LUCCA	11	65	15	13	223	138	88	630	359
003	BARGA	5	62	30	17	295	197	69	1.063	599
004	BORGO A MOZZANO	1	99	29	24	285	131	87	745	340
005	CAMAIORE	21	398	139	78	830	741	381	2.197	2.266
006	CAMPORGIANO	1	12	4	1	77	55	48	231	125
007	CAPANNORI	17	554	125	83	1.403	736	519	3.997	2.373
008	CAREGGINE	2	6	1	3	34	20	25	69	26
009	CASTELNUOVO DI GARFAGNANA	1	21	32	10	149	161	36	484	463
010	CASTIGLIONE DI GARFAGNANA	2	7	4	14	66	34	55	163	82
011	COREGLIA ANTELMINELLI	3	50	7	14	169	75	58	516	201
012	FABBRICHE DI VALLICO	1	6	—	5	27	8	31	57	20
013	FORTE DEI MARMI	2	61	34	11	178	230	42	597	922
014	FOSCIANDORA	—	5	7	4	26	18	22	60	22
015	GALLICANO	2	29	9	3	135	75	24	445	153
016	GIUNCUGNANO	2	2	—	2	16	9	29	28	23
017	LUCCA	20	527	297	116	1.885	2.100	521	5.349	8.138
018	MASSAROSA	14	258	79	39	588	412	232	1.439	1.157
019	MINUCCIANO	1	23	4	3	95	54	20	254	112
020	MOLAZZANA	2	12	7	5	38	24	29	121	53
021	MONTECARLO	6	40	16	14	118	75	105	271	203
022	PESCAGLIA	4	42	11	12	132	45	91	339	155
023	PIAZZA AL SERCHIO	2	25	8	6	87	30	26	223	128
024	PIETRASANTA	9	272	103	33	721	568	124	2.071	1.686
025	PIEVE FOSCIANA	3	23	5	7	84	41	37	249	120
026	PORCARI	3	93	18	14	248	132	71	645	350
027	SAN ROMANO IN GARFAGNANA	3	6	—	12	42	28	15	123	60
028	SERAVEZZA	—	151	44	5	450	277	40	1.214	761
029	SILLANO	2	1	1	3	19	10	33	51	31
030	STAZZEMA	2	55	13	12	170	61	25	437	146
031	VAGLI SOTTO	3	11	8	5	57	20	7	181	41
032	VERGEMOLI	—	4	—	2	15	9	13	34	29
033	VIAREGGIO	40	304	189	102	1.023	1.366	479	2.856	5.304
034	VILLA BASILICA	3	30	6	2	89	38	37	194	64
035	VILLA COLLEMANDINA	4	13	4	9	36	21	45	108	43
	TOTALE PROVINCIA	197	3.389	1.291	697	10.182	8.151	3.580	28.263	27.090

per sesso, classe di età e settore di attività economica

MASCHI

DI ETÀ (anni)												Codice dei Comuni
55 - 59			60 - 64			65 e più			TOTALE			
Agricoltura, caccia, foreste e pesca	Industrie	Altre attività	Agricoltura, caccia, foreste e pesca	Industrie	Altre attività	Agricoltura, caccia, foreste e pesca	Industrie	Altre attività	Agricoltura, caccia, foreste e pesca	Industrie	Altre attività	
62	99	58	22	22	32	12	5	27	231	1.442	906	001
34	89	56	14	30	32	4	7	18	164	1.044	618	002
27	121	60	14	18	26	8	13	25	140	1.572	937	003
32	81	38	9	15	21	2	7	16	155	1.232	575	004
107	250	281	37	41	105	37	18	63	661	3.734	3.595	005
10	27	16	3	2	9	2	1	6	65	350	215	006
191	443	268	88	91	123	80	52	82	978	6.540	3.707	007
5	3	1	1	—	2	—	—	1	36	112	51	008
10	51	52	2	11	24	2	2	14	61	718	746	009
9	18	17	6	2	6	4	—	5	90	256	148	010
21	54	24	3	7	14	3	4	7	102	800	328	011
3	6	1	1	—	1	—	—	—	41	96	30	012
12	90	117	4	14	63	5	6	59	76	946	1.425	013
12	8	8	3	1	1	1	—	—	42	100	56	014
3	43	22	6	1	4	2	—	5	40	653	268	015
10	4	2	3	—	2	—	—	2	46	50	38	016
200	694	1.151	83	137	416	69	92	317	1.009	8.684	12.419	017
70	169	101	23	24	50	15	8	23	393	2.486	1.822	018
4	25	16	—	—	9	4	3	7	32	400	202	019
14	11	7	2	—	—	2	—	2	54	182	93	020
55	27	18	21	9	13	16	—	8	217	465	333	021
31	32	17	10	5	15	5	—	6	153	550	249	022
5	18	15	1	3	3	1	1	9	41	357	193	023
41	259	234	24	52	105	18	31	79	249	3.406	2.775	024
10	29	10	4	3	12	9	2	3	70	390	191	025
34	97	52	9	13	21	7	13	26	138	1.109	599	026
6	7	10	—	—	1	—	1	—	36	179	99	027
7	189	84	4	26	31	2	15	26	58	2.045	1.223	028
6	6	4	1	1	2	1	—	2	46	78	50	029
3	55	19	1	5	3	1	—	8	44	722	250	030
2	24	4	1	1	1	—	1	—	18	275	74	031
4	6	1	3	2	3	1	—	—	23	61	42	032
75	408	720	27	105	315	30	59	222	753	4.755	8.116	033
18	31	12	5	4	6	7	4	13	72	352	139	034
10	14	11	2	1	3	—	—	4	70	172	86	035
1.143	3.488	3.507	437	646	1.474	350	345	1.085	6.404	46.313	42.598	

segue TAV. 10 — Popolazione residente attiva in condizione professionale,

Codice dei Comuni	COMUNI	CLASSI								
		14 - 19			20 - 29			30 - 54		
		Agricoltura, caccia, foreste e pesca	Industrie	Altre attività	Agricoltura, caccia, foreste e pesca	Industrie	Altre attività	Agricoltura, caccia, foreste e pesca	Industrie	Altre attività
001	ALTOPASCIO	1	98	28	5	258	138	96	374	283
002	BAGNI DI LUCCA	2	40	11	6	126	105	27	222	215
003	BARGA	1	28	27	4	145	203	50	297	463
004	BORGO A MOZZANO	—	67	25	1	147	110	41	287	238
005	CAMAIORE	31	202	177	59	267	583	334	290	1.271
006	CAMPORGIANO	1	3	3	—	28	47	17	23	70
007	CAPANNORI	5	422	90	37	1.021	706	252	2.022	1.557
008	CAREGGINE	—	3	2	—	17	5	8	12	11
009	CASTELNUOVO DI GARFAGNANA	—	20	26	2	83	125	13	148	328
010	CASTIGLIONE DI GARFAGNANA	1	7	10	7	18	30	29	15	55
011	COREGLIA ANTELMINELLI	2	27	7	8	79	63	28	195	129
012	FABBRICHE DI VALLICO	—	2	1	1	11	4	16	11	11
013	FORTE DEI MARMI	—	6	50	2	41	237	13	35	537
014	FOSCIANDORA	—	3	6	1	12	14	13	9	17
015	GALLICANO	—	21	11	2	55	58	18	121	98
016	GIUNCUGNANO	—	—	3	1	2	10	10	1	13
017	LUCCA	8	283	251	39	1.071	2.081	216	2.550	5.564
018	MASSAROSA	4	148	75	16	338	296	130	477	558
019	MINUCCIANO	—	8	2	1	24	33	10	18	79
020	MOLAZZANA	—	9	5	3	27	10	14	21	31
021	MONTECARLO	1	38	12	6	91	48	83	125	109
022	PESCAGLIA	1	29	9	2	92	34	34	117	97
023	PIAZZA AL SERCHIO	—	4	5	3	22	44	6	13	77
024	PIETRASANTA	6	67	166	18	167	546	130	199	1.064
025	PIEVE FOSCIANA	—	8	10	1	21	51	23	33	67
026	PORCARI	—	87	21	2	167	97	24	349	195
027	SAN ROMANO IN GARFAGNANA	—	2	4	1	6	17	4	8	33
028	SERAVEZZA	—	35	70	5	92	260	25	94	496
029	SILLANO	—	4	1	—	7	15	3	—	29
030	STAZZEMA	2	6	13	8	13	73	28	11	90
031	VAGLI SOTTO	—	4	1	2	16	23	13	13	29
032	VERGEMOLI	—	—	1	—	3	2	6	3	17
033	VIAREGGIO	23	100	215	56	375	1.195	173	465	2.953
034	VILLA BASILICA	—	29	2	2	41	36	8	51	34
035	VILLA COLLEMANDINA	—	10	1	4	18	17	16	7	29
	TOTALE PROVINCIA	89	1.820	1.341	305	4.901	7.316	1.911	8.616	16.847

per sesso, classe di età e settore di attività economica

FEMMINE

DI ETÀ (anni)												Codice dei Comuni
55 - 59			60 - 64			65 e più			TOTALE			
Agricoltura, caccia, foreste e pesca	Industrie	Altre attività	Agricoltura, caccia, foreste e pesca	Industrie	Altre attività	Agricoltura, caccia, foreste e pesca	Industrie	Altre attività	Agricoltura, caccia, foreste e pesca	Industrie	Altre attività	
35	14	40	4	4	16	1	1	10	142	749	515	001
16	19	31	4	4	16	1	2	16	56	413	394	002
11	6	48	6	5	28	5	—	18	77	481	787	003
17	3	31	1	1	8	—	—	6	60	505	418	004
74	24	148	14	6	50	13	2	50	525	791	2.279	005
5	2	16	4	—	7	1	—	3	28	56	146	006
78	81	123	14	20	49	12	13	40	398	3.579	2.565	007
4	—	2	—	—	1	—	—	—	12	32	21	008
4	10	24	1	3	15	2	1	14	22	265	532	009
9	1	8	1	—	1	—	—	1	47	41	105	010
12	8	17	2	3	5	1	—	4	53	312	225	011
5	4	2	1	—	1	—	—	—	23	28	19	012
5	3	85	1	—	45	—	1	51	21	86	1.005	013
4	—	3	—	—	2	—	—	—	18	24	42	014
7	2	14	1	—	9	—	1	5	28	200	195	015
3	1	2	1	—	1	—	—	1	15	4	30	016
57	162	527	16	33	199	18	14	139	354	4.113	8.761	017
23	9	59	4	—	29	6	1	24	183	973	1.041	018
3	—	14	1	—	6	—	—	4	15	50	138	019
7	1	2	1	—	—	1	—	—	26	58	48	020
24	8	15	9	—	4	4	—	2	127	262	190	021
7	8	16	1	—	6	1	1	2	46	247	164	022
4	—	16	—	—	6	1	—	5	14	39	153	023
27	8	146	8	4	60	8	3	51	197	448	2.033	024
2	1	14	—	—	7	1	—	6	27	63	155	025
7	23	21	1	6	13	1	1	5	35	633	352	026
—	3	4	—	1	4	—	—	3	5	20	65	027
7	10	74	2	3	32	5	1	28	44	235	960	028
1	1	2	—	—	5	—	—	2	4	12	54	029
5	—	7	—	—	6	1	1	11	44	31	200	030
4	1	6	—	—	—	—	—	—	19	34	59	031
4	—	5	—	—	1	—	—	3	10	6	29	032
41	43	347	15	18	197	5	7	175	313	1.008	5.082	033
5	3	8	—	2	3	1	1	6	16	127	89	034
10	2	6	1	—	3	—	—	2	31	37	58	035
527	461	1.883	114	113	835	89	51	687	3.035	15.962	28.909	

TAV. 11 - Popolazione residente non attiva

Codice dei Comuni	COMUNI	MENO DI 14 ANNI							
		BAMBINI CHE FREQUENTANO LA SCUOLA MATERNA		SCOLARI E STUDENTI		ALTRI		TOTALE	
		MF	M	MF	M	MF	M	MF	M
001	ALTOPASCIO	224	102	1.028	535	376	187	1.628	824
002	BAGNI DI LUCCA	120	56	728	358	264	135	1.112	549
003	BARGA	220	106	1.070	550	308	153	1.598	809
004	BORGO A MOZZANO	178	89	906	466	243	115	1.327	670
005	CAMAIORE	609	306	3.479	1.793	1.213	618	5.301	2.717
006	CAMPORGIANO	82	43	293	151	79	44	454	238
007	CAPANNORI	1.104	569	5.030	2.573	1.644	847	7.778	3.989
008	CAREGGINE	16	6	88	48	31	14	135	68
009	CASTELNUOVO DI GARFAGNANA	169	83	744	376	282	156	1.195	615
010	CASTIGLIONE DI GARFAGNANA	44	25	198	107	65	33	307	165
011	COREGLIA ANTELMINELLI	97	44	519	236	151	65	767	345
012	FABBRICHE DI VALLICO	13	10	51	21	15	8	79	39
013	FORTE DEI MARMÌ	174	99	1.060	515	334	172	1.568	786
014	FOSCIANDORA	8	3	60	23	26	14	94	40
015	GALLICANO	80	36	401	191	115	63	596	290
016	GIUNCUGNANO	15	9	62	35	21	8	98	52
017	LUCCA	1.912	982	9.592	4.927	3.146	1.635	14.650	7.544
018	MASSAROSA	427	212	2.056	1.028	723	356	3.206	1.596
019	MINUCCIANO	76	44	282	142	91	47	449	233
020	MOLAZZANA	26	17	116	54	43	23	185	94
021	MONTECARLO	55	28	413	214	176	95	644	337
022	PESCAGLIA	77	37	383	199	126	68	586	304
023	PIAZZA AL SERCHIO	93	48	326	172	97	57	516	277
024	PIETRASANTA	534	259	2.727	1.381	862	452	4.123	2.092
025	PIEVE FOSCIANA	51	26	251	119	89	43	391	188
026	PORCARI	177	82	743	395	275	146	1.195	623
027	SAN ROMANO IN GARFAGNANA	32	17	130	61	52	22	214	100
028	SERAVEZZA	281	133	1.368	668	439	216	2.088	1.017
029	SILLANO	13	7	84	44	29	14	126	65
030	STAZZEMA	68	43	389	184	136	64	593	291
031	VAGLI SOTTO	46	23	156	73	53	29	255	125
032	VERGEMOLI	6	3	48	28	24	12	78	43
033	VIAREGGIO	1.412	732	6.568	3.316	1.867	959	9.847	5.007
034	VILLA BASILICA	33	18	200	97	95	52	328	167
035	VILLA COLLEMANDINA	29	16	121	55	51	21	201	92
	TOTALE PROVINCIA	8.501	4.313	41.670	21.135	13.541	6.943	63.712	32.391

per sesso, classe di età e condizione non professionale

CASALINGHE	DA 14 ANNI IN POI								TOTALE		Codice dei Comuni
	STUDENTI		RITIRATI DAL LAVORO		ALTRI		TOTALE		MF	M	
	MF	M	MF	M	MF	M	MF	M			
1.399	375	165	1.692	853	265	140	3.731	1.158	5.359	1.982	001
1.357	401	198	1.958	918	312	185	4.028	1.301	5.140	1.850	002
1.831	610	307	2.160	1.155	319	147	4.920	1.609	6.518	2.418	003
1.065	361	172	1.633	777	156	99	3.215	1.048	4.542	1.718	004
5.764	1.595	834	4.703	2.425	897	503	12.959	3.762	18.260	6.479	005
481	149	74	514	293	97	35	1.241	402	1.695	640	006
5.331	2.027	960	8.838	4.125	1.193	649	17.389	5.734	25.167	9.723	007
121	36	17	206	105	39	14	402	136	537	204	008
1.001	417	209	1.026	524	162	102	2.606	835	3.801	1.450	009
408	104	50	445	254	82	45	1.039	349	1.346	514	010
747	214	108	1.076	517	212	100	2.249	725	3.016	1.070	011
74	27	16	235	99	6	2	342	117	421	156	012
2.494	834	418	1.108	739	419	257	4.855	1.414	6.423	2.200	013
121	25	14	156	72	24	15	326	101	420	141	014
728	181	98	881	461	175	75	1.965	634	2.561	924	015
125	31	16	170	90	20	11	346	117	444	169	016
13.504	6.286	3.101	16.265	7.866	2.585	1.382	38.640	12.349	53.290	19.893	017
2.935	808	408	3.025	1.553	371	244	7.139	2.205	10.345	3.801	018
682	126	67	566	371	85	58	1.459	496	1.908	729	019
241	73	37	353	196	37	17	704	250	889	344	020
473	161	82	642	314	65	34	1.341	430	1.985	767	021
476	117	66	1.083	484	52	30	1.728	580	2.314	884	022
659	159	71	391	300	54	31	1.263	402	1.779	679	023
5.764	1.425	744	3.608	2.169	584	332	11.381	3.245	15.504	5.337	024
489	135	66	436	251	70	33	1.130	350	1.521	538	025
885	303	133	1.049	530	233	117	2.470	780	3.665	1.403	026
258	94	36	398	192	28	21	778	249	992	349	027
3.472	723	342	1.585	1.205	236	149	6.016	1.696	8.104	2.713	028
183	37	10	248	158	20	9	488	177	614	242	029
977	146	70	954	538	75	56	2.152	664	2.745	955	030
341	80	45	224	169	36	15	681	229	936	354	031
70	20	10	198	75	11	7	299	92	377	135	032
13.266	4.118	2.147	7.113	4.496	1.599	951	26.096	7.594	35.943	12.601	033
334	94	45	535	247	39	25	1.002	317	1.330	484	034
232	66	30	339	162	35	25	672	217	873	309	035
68.288	22.358	11.166	65.813	34.683	10.593	5.915	167.052	51.764	230.764	84.155	

TAV. 12 - Popolazione residente che rientra giornalmente nella propria dimora abituale, secondo il luogo di lavoro o di studio

Codice dei Comuni	COMUNI	OCCUPATI		SCOLARI E STUDENTI		PERSONE CHE FREQUENTANO UN CORSO DI FORMAZIONE PROFESSIONALE		TOTALE	
		Nello stesso Comune	Fuori del Comune	Nello stesso Comune	Fuori del Comune	Nello stesso Comune	Fuori del Comune	Nello stesso Comune	Fuori del Comune
001	ALTOPASCIO	1.798	996	1.124	445	6	1	2.928	1.442
002	BAGNI DI LUCCA	1.597	566	934	241	4	2	2.535	809
003	BARGA	2.700	647	1.605	201	13	1	4.318	849
004	BORGO A MOZZANO	1.572	958	1.069	342	4	1	2.645	1.301
005	CAMAIORE	4.773	3.038	4.009	1.359	41	9	8.823	4.406
006	CAMPORGIANO	190	376	369	116	—	—	559	492
007	CAPANNORI	7.695	4.995	5.975	1.594	58	7	13.728	6.596
008	CAREGGINE	82	81	65	57	—	—	147	138
009	CASTELNUOVO DI GARFAGNANA	1.386	338	1.186	60	14	2	2.586	400
010	CASTIGLIONE DI GARFAGNANA	174	234	241	75	11	—	426	309
011	COREGLIA ANTELMINELLI	1.062	560	630	140	1	1	1.693	701
012	FABBRICHE DI VALLICO	120	81	45	37	1	—	166	118
013	FORTE DEI MARMÌ	2.030	1.004	1.328	630	10	2	3.368	1.636
014	FOSCIANDORA	65	135	48	42	1	—	114	177
015	GALLICANO	511	630	475	153	4	—	990	783
016	GIUNCUGNANO	96	37	56	38	—	—	152	75
017	LUCCA	24.643	5.531	16.254	864	151	1	41.048	6.396
018	MASSAROSA	3.072	2.435	2.487	758	13	1	5.572	3.194
019	MINUCCIANO	507	172	353	85	4	—	864	257
020	MOLAZZANA	165	230	99	101	1	1	265	332
021	MONTECARLO	297	647	401	217	4	—	702	864
022	PESCAGLIA	784	428	445	120	2	3	1.231	551
023	PIAZZA AL SERCHIO	415	206	414	105	1	—	830	311
024	PIETRASANTA	5.103	2.237	3.530	1.016	33	5	8.666	3.258
025	PIEVE FOSCIANA	290	395	197	195	2	2	489	592
026	PORCARI	1.941	705	1.007	202	9	—	2.957	907
027	SAN ROMANO IN GARFAGNANA	72	200	116	110	2	—	190	310
028	SERAVEZZA	2.259	1.471	1.649	657	9	4	3.917	2.132
029	SILLANO	82	84	66	45	—	—	148	129
030	STAZZEMA	588	534	421	160	5	—	1.014	694
031	VAGLI SOTTO	274	101	213	33	—	—	487	134
032	VERGEMOLI	42	53	25	31	—	—	67	84
033	VIAREGGIO	11.990	2.784	10.453	1.148	107	4	22.550	3.936
034	VILLA BASILICA	508	174	239	77	2	1	749	252
035	VILLA COLLEMANDINA	175	181	101	95	3	2	279	278
	TOTALE PROVINCIA	79.058	33.244	57.629	11.549	516	50	137.203	44.843

TAV. 13 - Famiglie residenti per ampiezza della famiglia

Codice dei Comuni	COMUNI	FAMIGLIE CON COMPONENTI									
		1		2	3	4	5	6	7	8 e più	
		TOTALE	di cui non in coabitazione							Famiglie	Componenti
001	ALTOPASCIO	564	354	888	840	693	245	76	28	6	50
002	BAGNI DI LUCCA	790	654	863	627	497	193	62	24	15	135
003	BARGA	780	491	1.082	1.016	721	251	78	17	8	69
004	BORGO A MOZZANO	542	372	686	705	494	217	72	19	10	81
005	CAMAIORE	1.984	1.592	2.618	2.468	2.259	874	299	88	20	171
006	CAMPORGIANO	176	125	232	221	173	80	24	10	3	26
007	CAPANORI	1.925	1.343	3.353	3.546	3.119	1.422	558	162	48	413
008	CAREGGINE	43	37	67	59	62	24	10	5	3	27
009	CASTELNUOVO DI GARFAGNANA	366	229	556	537	444	190	57	24	5	42
010	CASTIGLIONE DI GARFAGNANA	124	99	204	187	125	51	27	9	4	32
011	COREGLIA ANTELMINELLI	346	252	510	465	310	123	38	12	10	80
012	FABBRICHE DI VALLICO	59	50	90	60	36	14	5	1	1	9
013	FORTE DEI MARMÌ	873	607	992	877	741	259	63	16	4	34
014	FOSCIANDORA	52	41	73	55	44	29	7	—	—	—
015	GALLICANO	372	227	430	413	249	81	25	8	5	40
016	GIUNCUGNANO	46	35	65	46	30	25	11	1	2	18
017	LUCCA	5.751	4.094	7.875	7.532	6.295	2.638	841	234	95	816
018	MASSAROSA	890	560	1.489	1.549	1.296	494	184	44	23	195
019	MINUCCIANO	187	143	305	253	176	62	33	10	2	20
020	MOLAZZANA	117	78	150	123	79	30	14	3	6	51
021	MONTECARLO	191	133	323	314	223	118	44	11	6	51
022	PESCAGLIA	256	228	381	310	209	114	50	16	7	56
023	PIAZZA AL SERCHIO	158	114	195	205	203	90	23	8	6	50
024	PIETRASANTA	1.783	1.320	2.401	2.138	1.849	636	183	43	28	241
025	PIEVE FOSCIANA	171	106	240	237	164	68	17	3	2	17
026	PORCARI	237	159	467	541	461	221	109	24	12	101
027	SAN ROMANO IN GARFAGNANA	124	84	142	95	101	45	11	2	3	25
028	SERAVEZZA	948	641	1.235	1.214	913	310	85	23	6	53
029	SILLANO	78	54	102	78	46	14	10	5	2	16
030	STAZZEMA	367	330	425	339	261	112	30	13	4	36
031	VAGLI SOTTO	109	82	130	131	88	47	13	3	1	8
032	VERGEMOLI	70	60	70	46	28	8	8	2	—	—
033	VIAREGGIO	4.476	3.265	5.504	4.925	4.327	1.439	365	91	47	403
034	VILLA BASILICA	150	114	226	144	159	53	31	1	4	33
035	VILLA COLLEMANDINA	103	87	125	119	76	38	14	10	1	8
	TOTALE PROVINCIA	25.208	18.160	34.494	32.415	26.951	10.615	3.477	970	399	3.407

TAV. 14 - Famiglie residenti secondo

Codice dei Comuni	COMUNI	FAMIGLIE					
		CONIUGI				CONIUGI	
		TOTALE		di cui con altre persone		TOTALE	
		Famiglie	Componenti	Famiglie	Componenti	Famiglie	Componenti
001	ALTOPASCIO	791	1.673	77	245	1.671	6.443
002	BAGNI DI LUCCA	652	1.379	62	199	1.149	4.533
003	BARGA	899	1.899	83	267	1.803	6.828
004	BORGO A MOZZANO	537	1.129	48	151	1.303	5.060
005	CAMAIORE	2.027	4.226	149	470	5.195	20.426
006	CAMPORGIANO	182	394	23	76	442	1.743
007	CAPANNORI	2.620	5.603	282	927	7.155	28.446
008	CAREGGINE	45	96	5	16	131	552
009	CASTELNUOVO DI GARFAGNANA	418	877	35	111	1.100	4.344
010	CASTIGLIONE DI GARFAGNANA	183	402	29	94	338	1.342
011	COREGLIA ANTELMINELLI	412	884	52	164	815	3.145
012	FABBRICHE DI VALLICO	74	155	7	21	95	365
013	FORTE DEI MARMI	754	1.565	53	163	1.729	6.606
014	FOSCIANDORA	62	131	7	21	113	451
015	GALLICANO	337	696	21	64	680	2.524
016	GIUNCUGNANO	59	128	8	26	95	404
017	LUCCA	5.867	12.452	579	1.876	14.730	57.687
018	MASSAROSA	1.213	2.555	104	337	3.162	12.354
019	MINUCCIANO	241	500	16	50	457	1.808
020	MOLAZZANA	111	234	11	34	208	818
021	MONTÉCARLO	264	571	31	105	635	2.516
022	PESCAGLIA	300	642	37	116	569	2.305
023	PIAZZA AL SERCHIO	152	322	16	50	476	1.920
024	PIETRASANTA	1.912	4.002	158	494	4.274	16.497
025	PIEVE FOSCIANA	187	403	21	71	433	1.657
026	PORCARI	374	810	50	162	1.162	4.734
027	SAN ROMANO IN GARFAGNANA	96	196	4	12	242	967
028	SERAVEZZA	977	2.024	65	200	2.205	8.324
029	SILLANO	95	205	12	39	127	490
030	STAZZEMA	336	695	21	65	672	2.619
031	VAGLI SOTTO	95	195	5	15	252	983
032	VERGEMOLI	47	95	1	3	79	309
033	VIAREGGIO	4.257	8.908	340	1.074	9.664	37.200
034	VILLA BASILICA	179	367	8	25	348	1.402
035	VILLA COLLEMANDINA	93	198	11	34	220	879
	TOTALE PROVINCIA	26.848	56.611	2.431	7.777	63.729	248.681

la tipologia della famiglia

COMPOSTE DA						ALTRO TIPO DI FAMIGLIA		TOTALE		Codice dei Comuni
E FIGLI		UN GENITORE E FIGLI								
di cui con altre persone		TOTALE		di cui con altre persone						
Famiglie	Componenti	Famiglie	Componenti	Famiglie	Componenti	Famiglie	Componenti	Famiglie	Componenti	
243	1.225	197	616	78	326	681	827	3.340	9.559	001
205	1.043	299	877	102	407	971	1.236	3.071	8.025	002
271	1.325	264	770	74	296	987	1.290	3.953	10.787	003
163	819	246	735	79	329	659	812	2.745	7.736	004
661	3.413	1.000	3.016	342	1.403	2.388	2.943	10.610	30.611	005
77	396	72	204	19	77	223	294	919	2.635	006
1.352	7.007	1.619	5.679	858	3.795	2.739	4.022	14.133	43.750	007
24	123	31	91	10	41	66	105	273	844	008
147	760	207	578	49	182	454	568	2.179	6.367	009
47	259	39	120	12	50	171	241	731	2.105	010
150	768	131	380	44	173	456	599	1.814	5.008	011
19	94	17	47	3	11	80	112	266	679	012
168	841	311	870	79	310	1.031	1.230	3.825	10.271	013
28	134	18	57	7	28	67	87	260	726	014
56	284	108	310	30	127	458	588	1.583	4.118	015
27	137	16	48	5	19	56	70	226	650	016
2.341	11.959	3.155	9.759	1.168	4.968	7.509	10.069	31.261	89.967	017
380	1.963	442	1.348	142	596	1.152	1.519	5.969	17.776	018
65	336	93	246	25	84	237	304	1.028	2.858	019
30	158	43	120	12	50	160	236	522	1.408	020
122	636	64	185	20	81	267	381	1.230	3.653	021
133	696	128	393	57	233	346	482	1.343	3.822	022
65	328	57	172	17	68	203	255	888	2.669	023
584	2.885	745	2.170	211	856	2.130	2.546	9.061	25.215	024
44	223	49	117	4	15	233	321	902	2.498	025
275	1.447	169	549	73	298	367	573	2.072	6.666	026
35	175	28	72	7	28	157	192	523	1.427	027
238	1.172	421	1.244	138	570	1.131	1.394	4.734	12.986	028
17	89	18	70	9	48	95	116	335	881	029
105	540	109	317	29	119	434	514	1.551	4.145	030
25	121	34	90	5	18	141	188	522	1.456	031
14	74	21	56	7	24	85	102	232	562	032
1.119	5.448	1.734	4.954	505	1.929	5.519	6.930	21.174	57.992	033
58	295	45	135	12	53	196	257	768	2.161	034
46	235	38	112	11	44	135	177	486	1.366	035
9.334	47.408	11.968	36.507	4.243	17.656	31.984	41.580	134.529	383.379	

TAV. 15 - Abitazioni in complesso (occupate)

Codice dei Comuni	COMUNI	ABITAZIONI OCCUPATE								
		NUMERO	Superficie m ²	STANZE				Numero medio di stanze per abitazione	OCCU	
				Adibite esclusivamente o promiscuamente ad abitazione	Cucine	Adibite esclusivamente ad altro uso	TOTALE		Famiglie	Componenti
001	ALTOPASCIO	2.934	276.136	11.724	2.726	177	14.627	5,0	3.338	9.557
002	BAGNI DI LUCCA	2.883	240.336	11.804	2.630	142	14.576	5,1	3.071	8.025
003	BARGA	3.458	290.969	13.504	3.229	229	16.962	4,9	3.946	10.773
004	BORGO A MOZZANO	2.438	216.119	10.387	2.328	137	12.852	5,3	2.745	7.736
005	CAMAIORE	9.860	849.270	38.154	9.609	874	48.637	4,9	10.576	30.547
006	CAMPORGIANO	811	70.294	3.252	739	31	4.022	5,0	919	2.635
007	CAPANNORI	12.954	1.325.691	61.382	12.444	1.412	75.238	5,8	14.119	43.715
008	CAREGGINE	246	20.396	885	248	16	1.149	4,7	273	844
009	CASTELNUOVO DI GARFAGNANA	1.928	164.878	7.421	1.717	72	9.210	4,8	2.176	6.364
010	CASTIGLIONE DI GARFAGNANA	658	54.169	2.553	609	32	3.194	4,9	731	2.105
011	COREGLIA ANTELMINELLI	1.640	145.120	6.594	1.566	400	8.560	5,2	1.810	5.002
012	FABBRICHE DI VALLICO	243	18.689	953	218	7	1.178	4,8	266	679
013	FORTE DEI MARMI	3.359	322.761	13.320	3.231	177	16.728	5,0	3.796	10.232
014	FOSCIANDORA	231	20.051	1.026	234	21	1.281	5,5	260	726
015	GALLICANO	1.368	105.528	4.948	1.339	111	6.398	4,7	1.581	4.115
016	GIUNCGNANO	205	18.291	921	181	43	1.145	5,6	226	650
017	LUCCA	28.619	2.874.157	130.076	26.320	1.864	158.260	5,5	31.195	89.695
018	MASSAROSA	5.274	458.709	21.263	4.943	569	26.775	5,1	5.968	17.775
019	MINUCCIANO	932	71.005	3.572	918	47	4.537	4,9	1.026	2.854
020	MOLAZZANA	446	33.631	1.758	385	27	2.170	4,9	522	1.408
021	MONTECARLO	1.107	112.567	4.802	1.091	131	6.024	5,4	1.230	3.653
022	PESCAGLIA	1.281	114.085	5.420	1.258	69	6.747	5,3	1.343	3.822
023	PIAZZA AL SERCHIO	794	67.903	3.186	612	52	3.850	4,8	888	2.669
024	PIETRASANTA	8.252	627.341	27.538	7.964	577	36.079	4,4	9.022	25.123
025	PIEVE FOSCIANA	768	65.146	3.033	681	49	3.763	4,9	902	2.498
026	FORCARI	1.901	185.817	8.305	1.728	148	10.181	5,4	2.072	6.666
027	SAN ROMANO IN GARFAGNANA	442	37.448	1.862	396	19	2.277	5,2	520	1.415
028	SERAVEZZA	4.271	318.180	13.941	3.870	279	18.090	4,2	4.733	12.985
029	SILLANO	294	24.143	1.180	283	20	1.483	5,0	335	881
030	STAZZEMA	1.443	94.621	4.495	1.429	35	5.959	4,1	1.551	4.145
031	VAGLI SOTTO	470	36.029	1.621	468	26	2.115	4,5	522	1.456
032	VERGEMOLI	217	15.924	740	219	8	967	4,5	232	562
033	VIAREGGIO	19.418	1.657.447	75.105	17.176	1.224	93.505	4,8	21.168	57.979
034	VILLA BASILICA	701	55.240	2.754	687	49	3.490	5,0	768	2.161
035	VILLA COLLEMANDINA	454	36.778	1.967	450	36	2.453	5,4	486	1.366
	TOTALE PROVINCIA	122.300	11.024.869	501.446	113.926	9.110	624.482	5,1	134.316	382.818

e non occupate); altri tipi di alloggio

PANTI		ABITAZIONI NON OCCUPATE				TOTALE			ALTRI TIPI DI ALLOGGIO			Codice dei Comuni
Numero medio occupanti per abitazione	Numero medio occupanti per stanza	NUMERO	di cui con persone temporaneamente presenti	STANZE	Numero medio stanze per abitazione	NUMERO	STANZE	Numero medio stanze per abitazione	NUMERO	OCCUPANTI		
										Famiglie	Componenti	
3,3	0,7	520	25	2.462	4,7	3.454	17.089	4,9	—	—	—	001
2,8	0,6	1.541	5	6.743	4,4	4.424	21.319	4,8	—	—	—	002
3,1	0,6	379	16	1.901	5,0	3.837	18.863	4,9	4	4	5	003
3,2	0,6	437	4	2.132	4,9	2.875	14.984	5,2	—	—	—	004
3,1	0,6	5.131	72	22.730	4,4	14.991	71.367	4,8	32	32	57	005
3,2	0,7	331	4	1.458	4,4	1.142	5.480	4,8	—	—	—	006
3,4	0,6	1.776	13	9.064	5,1	14.730	84.302	5,7	9	13	31	007
3,4	0,7	127	3	516	4,1	373	1.665	4,5	—	—	—	008
3,3	0,7	235	4	1.110	4,7	2.163	10.320	4,8	1	1	1	009
3,2	0,7	293	—	1.282	4,4	951	4.476	4,7	—	—	—	010
3,1	0,6	349	1	1.731	5,0	1.989	10.291	5,2	2	2	2	011
2,8	0,6	92	—	414	4,5	335	1.592	4,8	—	—	—	012
3,0	0,6	2.908	17	16.290	5,6	6.267	33.018	5,3	16	16	18	013
3,1	0,6	68	1	351	5,2	299	1.632	5,5	—	—	—	014
3,0	0,7	266	—	1.210	4,5	1.634	7.608	4,7	2	2	3	015
3,2	0,6	144	—	707	4,9	349	1.852	5,3	—	—	—	016
3,1	0,6	2.219	106	11.991	5,4	30.838	170.251	5,5	66	66	272	017
3,4	0,7	766	12	3.582	4,7	6.040	30.357	5,0	1	1	1	018
3,1	0,6	512	—	2.270	4,4	1.444	6.807	4,7	1	2	4	019
3,2	0,7	175	—	833	4,8	621	3.003	4,8	—	—	—	020
3,3	0,6	236	5	1.223	5,2	1.343	7.247	5,4	—	—	—	021
3,0	0,6	793	11	3.750	4,7	2.074	10.497	5,1	—	—	—	022
3,4	0,7	203	2	911	4,5	997	4.761	4,8	—	—	—	023
3,0	0,7	3.464	23	16.758	4,8	11.716	52.837	4,5	15	17	52	024
3,3	0,7	169	4	746	4,4	937	4.509	4,8	—	—	—	025
3,5	0,7	115	—	520	4,5	2.016	10.701	5,3	—	—	—	026
3,2	0,6	238	—	990	4,2	680	3.267	4,8	1	2	6	027
3,0	0,7	870	11	3.076	3,5	5.141	21.166	4,1	—	—	—	028
3,0	0,6	403	—	1.522	3,8	697	3.005	4,3	—	—	—	029
2,9	0,7	922	16	3.481	3,8	2.365	9.440	4,0	—	—	—	030
3,1	0,7	138	—	520	3,8	608	2.635	4,3	—	—	—	031
2,6	0,6	318	—	1.251	3,9	535	2.218	4,1	—	—	—	032
3,0	0,6	7.095	58	29.336	4,1	26.513	122.841	4,6	2	4	5	033
3,1	0,6	305	3	1.416	4,6	1.006	4.906	4,9	—	—	—	034
3,0	0,6	215	1	1.087	5,1	669	3.540	5,3	—	—	—	035
3,1	0,6	33.753	417	155.364	4,6	156.053	779.846	5,0	152	162	457	

TAV. 16 - Abitazioni occupate

Codice dei Comuni	COMUNI	PROPRIETÀ							ABITAZIONI	Superficie m ²
		ABITAZIONI	Superficie m ²	Superficie media per abitazione	STANZE		OCCUPANTI			
					TOTALE	Adibite esclusivamente o promiscuamente ad abitazione	Famiglie	Componenti		
001	ALTOPASCIO	1.741	175.304	100,7	9.293	7.520	2.042	5.808	875	72.440
002	BAGNI DI LUCCA	2.053	174.190	84,8	10.644	8.689	2.200	5.554	668	51.783
003	BARGA	1.937	175.988	90,9	10.212	8.250	2.270	6.159	1.182	86.992
004	BORGO A MOZZANO	1.623	150.144	92,5	8.946	7.286	1.846	5.078	626	50.143
005	CAMAIORE	6.065	551.674	91,0	31.364	24.736	6.599	18.749	2.850	222.135
006	CAMPORGIANO	586	53.405	91,1	3.028	2.472	672	1.938	152	10.168
007	CAPANNORI	8.373	907.944	108,4	51.185	41.962	9.206	28.330	3.377	295.667
008	CAREGGINE	184	15.768	85,7	893	701	209	650	39	2.519
009	CASTELNUOVO DI GARFAGNANA	935	87.530	93,6	4.880	3.998	1.080	3.086	827	61.419
010	CASTIGLIONE DI GARFAGNANA	466	39.702	85,2	2.349	1.891	521	1.490	108	7.569
011	COREGLIA ANTELMINELLI	1.094	103.811	94,9	6.088	4.688	1.218	3.359	402	29.385
012	FABBRICHE DI VALLICO	199	15.674	78,8	985	797	221	554	22	1.517
013	FORTE DEI MARMI	2.123	220.875	104,0	11.262	9.052	2.432	6.485	846	69.605
014	FOSCIANDORA	153	13.486	88,1	872	699	177	482	41	2.971
015	GALLICANO	854	70.600	82,7	4.275	3.337	1.006	2.491	433	28.569
016	GIUNCUGNANO	182	16.664	91,6	1.043	837	201	578	13	920
017	LUCCA	16.082	1.761.944	109,6	95.618	79.243	17.816	51.401	10.358	894.042
018	MASSAROSA	3.708	340.140	91,7	19.653	15.684	4.252	12.559	985	73.195
019	MINUCCIANO	769	59.582	77,5	3.790	2.986	856	2.351	99	6.521
020	MOLAZZANA	314	24.503	78,0	1.577	1.293	374	966	96	6.267
021	MONTECARLO	706	77.139	109,3	4.078	3.264	797	2.381	254	21.635
022	PESCAGLIA	978	88.636	90,6	5.249	4.226	1.034	2.887	169	14.180
023	PIAZZA AL SERCHIO	605	53.330	88,1	3.048	2.530	681	2.015	155	11.548
024	PIETRASANTA	4.544	379.416	83,5	21.408	16.566	5.060	13.863	2.759	181.660
025	PIEVE FOSCIANA	476	42.517	89,3	2.449	1.987	566	1.554	207	14.814
026	PORCARI	1.245	128.983	103,6	7.060	5.813	1.370	4.424	464	38.243
027	SAN ROMANO IN GARFAGNANA	327	28.047	85,8	1.731	1.421	387	1.065	83	6.708
028	SERAVEZZA	2.401	192.402	80,1	10.905	8.485	2.689	7.150	1.442	95.315
029	SILLANO	255	20.708	81,2	1.290	1.027	294	758	29	2.561
030	STAZZEMA	1.173	78.471	66,9	4.941	3.752	1.272	3.340	166	9.448
031	VAGLI SOTTO	318	24.884	78,3	1.492	1.151	353	938	141	10.613
032	VERGEMOLI	163	11.793	72,3	731	559	177	421	19	1.527
033	VIAREGGIO	9.658	904.638	93,7	50.013	40.489	10.524	28.552	8.343	636.204
034	VILLA BASILICA	510	42.158	82,7	2.670	2.124	560	1.588	124	8.027
035	VILLA COLLEMANDINA	352	28.891	82,1	1.945	1.562	379	1.044	49	3.277
	TOTALE PROVINCIA	73.152	7.060.941	96,5	396.967	321.077	81.341	230.048	38.403	3.029.587

per titolo di godimento

AFFITTO					ALTRO TITOLO							Codice dei Comuni
Superficie media per abitazione	STANZE		OCCUPANTI		ABITAZIONI	Superficie m ²	Superficie media per abitazione	STANZE		OCCUPANTI		
	TOTALE	Adibite esclusiva- mente o promiscua- mente ad abitazione	Famiglie	Componenti				TOTALE	Adibite esclusiva- mente o promiscua- mente ad abitazione	Famiglie	Componenti	
82,8	3.820	3.009	945	2.794	318	28.392	89,3	1.514	1.195	351	955	001
77,5	3.086	2.430	698	2.029	162	14.363	88,7	846	685	173	442	002
73,6	5.116	3.960	1.293	3.597	339	27.989	82,6	1.634	1.294	383	1.017	003
80,1	2.935	2.322	694	2.072	189	15.832	83,8	971	779	205	586	004
77,9	12.789	9.929	2.983	8.945	945	75.461	79,9	4.484	3.489	994	2.853	005
66,9	605	465	161	465	73	6.721	92,1	389	315	86	232	006
87,6	17.185	13.831	3.571	11.386	1.204	122.080	101,4	6.868	5.589	1.342	3.999	007
64,6	147	107	40	127	23	2.109	91,7	109	77	24	67	008
74,3	3.489	2.743	905	2.693	166	15.929	96,0	841	680	191	585	009
70,1	453	351	115	341	84	6.898	82,1	392	311	95	274	010
73,1	1.776	1.373	434	1.200	144	11.924	82,8	696	533	158	443	011
69,0	91	73	22	59	22	1.498	68,1	102	83	23	66	012
82,3	3.704	2.890	945	2.649	390	32.281	82,8	1.762	1.378	419	1.098	013
72,5	187	146	44	120	37	3.594	97,1	222	181	39	124	014
66,0	1.735	1.308	483	1.371	81	6.359	78,5	388	303	92	253	015
70,8	58	47	15	46	10	707	70,7	44	37	10	26	016
86,3	50.447	40.835	11.006	31.356	2.179	218.171	100,1	12.195	9.998	2.373	6.938	017
74,3	4.352	3.400	1.061	3.303	581	45.374	78,1	2.770	2.179	655	1.913	018
65,9	425	326	100	307	64	4.902	76,6	322	260	70	196	019
65,3	403	315	108	308	36	2.861	79,5	190	150	40	134	020
85,2	1.175	921	271	795	147	13.793	93,8	771	617	162	477	021
83,9	816	649	170	552	134	11.269	84,1	682	545	139	383	022
74,5	631	516	167	534	34	3.025	89,0	171	140	40	120	023
65,8	10.741	8.005	2.941	8.403	949	66.265	69,8	3.930	2.967	1.021	2.857	024
71,6	871	685	237	667	85	7.815	91,9	443	361	99	277	025
82,4	2.149	1.709	497	1.610	192	18.591	96,8	972	783	205	632	026
80,8	385	311	95	268	32	2.693	84,2	161	130	38	82	027
66,1	5.465	4.146	1.576	4.528	428	30.463	71,2	1.720	1.310	468	1.307	028
88,3	138	109	29	100	10	874	87,4	55	44	12	23	029
56,9	599	431	174	511	104	6.702	64,4	419	312	105	294	030
75,3	588	446	156	488	11	532	48,4	35	24	13	30	031
80,4	79	60	19	58	35	2.604	74,4	157	121	36	83	032
76,3	36.863	29.332	9.062	25.320	1.417	116.605	82,3	6.629	5.284	1.582	4.107	033
64,7	505	384	132	374	67	5.055	75,4	315	246	76	199	034
66,9	210	160	50	157	53	4.610	87,0	298	245	57	165	035
78,9	174.018	137.724	41.199	119.533	10.745	934.341	87,0	53.497	42.645	11.776	33.237	

TAV. 17 - Abitazioni occupate

Codice dei Comuni	COMUNI	EPOCA DI						
		Prima del 1919		1919 - 1945		1946 - 1960		1961
		Abitazioni	Stanze	Abitazioni	Stanze	Abitazioni	Stanze	Abitazioni
001	ALTOPASCIO	775	3.724	288	1.370	307	1.518	838
002	BAGNI DI LUCCA	1.672	8.288	353	1.837	203	983	319
003	BARGA	1.376	6.653	630	3.033	395	1.875	490
004	BORGO A MOZZANO	1.218	6.310	210	1.119	184	936	425
005	CAMAIORE	2.277	10.734	1.108	5.303	1.662	8.124	2.987
006	CAMPORGIANO	262	1.296	156	765	117	533	158
007	CAPANNORI	5.451	30.973	1.197	6.922	1.102	6.290	2.655
008	CAREGGINE	121	565	26	134	27	117	30
009	CASTELNUOVO DI GARFAGNANA	592	2.770	201	914	429	1.885	364
010	CASTIGLIONE DI GARFAGNANA	410	1.962	88	418	28	164	71
011	COREGLIA ANTELMINELLI	794	4.134	191	988	129	652	252
012	FABBRICHE DI VALLICO	186	887	16	87	14	68	10
013	FORTE DEI MARMI	313	1.289	503	2.284	1.010	4.864	985
014	FOSCIANDORA	157	894	34	178	15	72	12
015	GALLICANO	657	3.008	168	786	238	1.048	158
016	GIUNCUGNANO	76	426	43	220	16	82	38
017	LUCCA	11.032	60.304	2.679	15.056	3.968	21.425	5.932
018	MASSAROSA	1.418	7.113	549	2.659	762	3.719	1.480
019	MINUCCIANO	224	1.086	244	1.132	198	952	136
020	MOLAZZANA	204	1.001	54	259	102	481	42
021	MONTECARLO	371	1.934	78	418	89	459	230
022	PESCAGLIA	684	3.624	97	484	86	456	152
023	PIAZZA AL SERCHIO	230	1.197	146	723	136	623	130
024	PIETRASANTA	2.116	8.209	1.070	4.492	1.962	8.456	1.892
025	PIEVE FOSCIANA	416	1.957	81	372	45	213	101
026	PORCARI	605	3.172	164	851	185	961	414
027	SAN ROMANO IN GARFAGNANA	192	938	66	362	26	134	82
028	SERAVEZZA	1.370	5.355	450	1.708	929	3.792	979
029	SILLANO	153	732	51	277	29	143	26
030	STAZZEMA	703	2.840	146	593	184	774	213
031	VAGLI SOTTO	108	469	73	313	46	242	137
032	VERGEMOLI	68	332	16	66	50	214	52
033	VIAREGGIO	1.833	9.268	2.724	13.418	4.921	23.213	5.579
034	VILLA BASILICA	371	1.731	65	334	93	490	96
035	VILLA COLLEMANDINA	189	1.024	135	741	24	123	46
	TOTALE PROVINCIA	38.624	196.199	14.100	70.616	19.711	96.081	27.511

per epoca di costruzione

COSTRUZIONE									Codice dei Comuni
- 1971	1972 - 1975		1976 - 1980		dopo il 1980		TOTALE		
Stanze	Abitazioni	Stanze	Abitazioni	Stanze	Abitazioni	Stanze	Abitazioni	Stanze	
4.266	320	1.636	365	1.897	41	216	2.934	14.627	001
1.675	143	792	181	941	12	60	2.883	14.576	002
2.513	255	1.313	291	1.477	21	98	3.458	16.962	003
2.292	218	1.208	168	899	15	88	2.438	12.852	004
15.159	1.049	5.309	681	3.524	96	484	9.860	48.637	005
840	73	361	43	216	2	11	811	4.022	006
15.874	1.513	9.106	961	5.628	75	445	12.954	75.238	007
137	17	87	19	81	6	28	246	1.149	008
1.862	167	917	154	761	21	101	1.928	9.210	009
336	31	164	29	144	1	6	658	3.194	010
1.331	133	748	128	634	13	73	1.640	8.560	011
49	11	60	6	27	—	—	243	1.178	012
5.126	269	1.549	239	1.350	40	266	3.359	16.728	013
72	7	40	5	20	1	5	231	1.281	014
799	65	325	76	398	6	34	1.368	6.398	015
244	19	111	12	56	1	6	205	1.145	016
33.495	2.396	13.655	2.415	13.213	197	1.112	28.619	158.260	017
7.569	455	2.424	546	2.932	64	359	5.274	26.775	018
688	65	346	61	309	4	24	932	4.537	019
206	23	115	18	91	3	17	446	2.170	020
1.306	174	968	142	805	23	134	1.107	6.024	021
807	130	677	124	653	8	46	1.281	6.747	022
623	71	334	77	335	4	15	794	3.850	023
9.191	579	2.795	553	2.536	80	400	8.252	36.079	024
545	74	395	49	270	2	11	768	3.763	025
2.286	303	1.657	212	1.169	18	85	1.901	10.181	026
450	38	208	33	160	5	25	442	2.277	027
4.637	289	1.361	226	1.111	28	126	4.271	18.090	028
140	14	81	21	110	—	—	294	1.483	029
933	96	395	87	358	14	66	1.443	5.959	030
612	29	145	76	328	1	6	470	2.115	031
224	17	76	13	51	1	4	217	967	032
26.762	1.987	9.551	2.208	10.466	166	827	19.418	93.505	033
512	28	172	45	235	3	16	701	3.490	034
249	32	184	23	109	5	23	454	2.453	035
143.810	11.090	59.265	10.287	53.294	977	5.217	122.300	624.482	

TAV. 18 - Abitazioni occupate

Codice dei Comuni	COMUNI	ABITAZIONI							
		1			2			3	
		Abitazioni	Occupanti		Abitazioni	Occupanti		Abitazioni	Occu
			Famiglie	Componenti		Famiglie	Componenti		Famiglie
001	ALTOPASCIO	7	7	15	83	84	154	258	270
002	BAGNI DI LUCCA	7	7	15	80	83	131	308	322
003	BARGA	9	10	12	117	121	209	417	430
004	BORGO A MOZZANO	2	2	2	39	43	71	222	230
005	CAMAIORE	30	31	57	311	315	562	1.177	1.221
006	CAMPORGIANO	3	3	4	26	26	52	123	129
007	CAPANNORI	13	15	29	143	151	307	647	682
008	CAREGGINE	—	—	—	18	18	46	38	41
009	CASTELNUOVO DI GARFAGNANA	5	5	6	54	55	110	277	291
010	CASTIGLIONE DI GARFAGNANA	1	1	1	30	30	58	78	81
011	COREGLIA ANTELMINELLI	2	2	7	47	48	85	154	158
012	FABBRICHE DI VALLICO	1	1	1	5	5	9	26	27
013	FORTE DEI MARMI	24	24	49	184	195	364	452	506
014	FOSCIANDORA	—	—	—	2	2	3	21	21
015	GALLICANO	2	2	2	57	59	115	249	269
016	GIUNCUGNANO	1	1	1	2	2	4	11	11
017	LUCCA	81	85	120	449	468	725	1.843	1.911
018	MASSAROSA	12	12	15	189	193	378	625	657
019	MINUCCIANO	2	2	3	46	48	98	108	118
020	MOLAZZANA	1	1	1	15	18	31	60	64
021	MONTECARLO	1	1	2	21	21	38	77	78
022	PESCAGLIA	5	5	10	42	42	65	110	113
023	PIAZZA AL SERCHIO	1	1	1	22	22	35	111	120
024	PIETRASANTA	59	61	99	689	708	1.438	1.662	1.758
025	PIEVE FOSCIANA	1	1	4	21	21	34	123	135
026	PORCARI	2	2	3	42	43	89	135	143
027	SAN ROMANO IN GARFAGNANA	—	—	—	19	19	37	37	40
028	SERAVEZZA	22	22	41	414	428	885	926	990
029	SILLANO	—	—	—	13	13	26	40	41
030	STAZZEMA	4	4	9	167	167	336	306	319
031	VAGLI SOTTO	1	1	1	33	34	67	71	74
032	VERGEMOLI	—	—	—	14	14	34	33	34
033	VIAREGGIO	70	73	114	604	628	1.236	2.260	2.403
034	VILLA BASILICA	—	—	—	24	24	53	89	93
035	VILLA COLLEMANDINA	—	—	—	19	19	32	44	45
	TOTALE PROVINCIA	369	382	624	4.041	4.167	7.917	13.118	13.825

per numero di stanze

CON STANZE											Codice dei Comuni
panti	4			5			6 e più				
	Abitazioni	Occupanti		Abitazioni	Occupanti		Abitazioni	Stanze	Occupanti		
		Famiglie	Componenti		Famiglie	Componenti			Famiglie	Componenti	
Componenti											
682	893	966	2.593	830	953	2.817	863	5.958	1.058	3.296	001
639	857	895	2.203	707	755	2.052	924	6.522	1.009	2.985	002
1.004	1.084	1.199	3.071	879	1.010	2.939	952	6.737	1.176	3.538	003
551	612	664	1.735	660	728	2.138	903	6.358	1.078	3.239	004
2.887	2.984	3.136	8.763	2.629	2.828	8.603	2.729	19.373	3.045	9.675	005
325	219	239	634	198	232	705	242	1.732	290	915	006
1.614	2.539	2.685	7.305	3.275	3.558	10.821	6.337	46.467	7.028	23.639	007
104	88	96	286	40	47	168	62	447	71	240	008
756	563	632	1.781	569	647	1.975	460	3.169	546	1.736	009
211	221	243	695	148	165	485	180	1.275	211	655	010
363	505	540	1.375	367	399	1.174	565	4.147	663	1.998	011
65	96	106	250	56	60	184	59	425	67	170	012
1.189	831	945	2.473	791	893	2.504	1.077	7.701	1.233	3.653	013
50	51	52	137	53	60	160	104	745	125	376	014
612	431	498	1.291	305	360	992	324	2.286	393	1.103	015
29	47	50	114	55	61	171	89	644	101	331	016
4.128	6.252	6.610	16.975	8.026	8.653	25.237	11.968	86.614	13.468	42.510	017
1.618	1.452	1.598	4.497	1.273	1.438	4.472	1.723	12.337	2.070	6.795	018
269	320	344	928	195	211	611	261	1.864	303	945	019
151	144	174	468	99	115	300	127	888	150	457	020
161	270	295	773	308	333	1.051	430	3.130	502	1.628	021
239	351	357	916	279	291	855	494	3.529	535	1.737	022
304	270	299	880	193	213	692	197	1.427	233	757	023
4.439	2.474	2.699	7.588	1.869	2.102	6.328	1.499	10.415	1.694	5.231	024
309	218	250	671	177	212	614	228	1.594	283	866	025
375	495	526	1.480	487	529	1.754	740	5.275	829	2.965	026
87	135	160	404	100	121	357	151	1.088	180	530	027
2.530	1.427	1.568	4.313	792	923	2.731	690	4.794	802	2.485	028
90	85	93	221	58	67	187	98	707	121	357	029
773	520	554	1.524	233	264	774	213	1.458	243	729	030
188	182	196	529	99	117	365	84	612	100	306	031
71	88	92	203	44	51	130	38	268	41	124	032
5.534	6.326	6.789	17.963	5.382	5.885	16.838	4.776	33.233	5.390	16.294	033
212	200	212	572	165	188	530	223	1.550	251	794	034
106	126	130	341	88	95	298	177	1.339	197	589	035
32.665	33.356	35.892	95.952	31.429	34.564	102.012	39.987	286.108	45.486	143.648	

TAV. 19 - Abitazioni occupate

Codice dei Comuni	COMUNI	TOTALE ABITAZIONI		ABITAZIONI						
		Numero	Stanze	ACQUA POTABILE					Nell'abitazione	
				Di acquedotto			Di pozzo o cisterna	TOTALE	1	2 o più
				Nell'abitazione	Fuori dell'abitazione	TOTALE				
001	ALTOPASCIO	2.934	14.627	2.664	10	2.674	239	2.913	2.291	466
002	BAGNI DI LUCCA	2.883	14.576	2.784	26	2.810	37	2.847	2.383	285
003	BARGA	3.458	16.962	3.370	14	3.384	63	3.447	2.922	411
004	BORGO A MOZZANO	2.438	12.852	2.224	31	2.255	48	2.303	2.040	233
005	CAMAIORE	9.860	48.637	8.750	139	8.889	547	9.436	7.214	1.772
006	CAMPORGIANO	811	4.022	798	3	801	7	808	686	61
007	CAPANORI	12.954	75.238	6.201	175	6.376	5.967	12.343	9.450	1.452
008	CAREGGINE	246	1.149	231	6	237	2	239	171	19
009	CASTELNUOVO DI GARFAGNANA	1.928	9.210	1.882	9	1.891	31	1.922	1.531	267
010	CASTIGLIONE DI GARFAGNANA	658	3.194	615	8	623	25	648	536	54
011	COREGLIA ANTELMINELLI	1.640	8.560	1.588	18	1.606	17	1.623	1.353	153
012	FABBRICHE DI VALLICO	243	1.178	227	2	229	6	235	191	5
013	FORTE DEI MARMI	3.359	16.728	3.224	32	3.256	87	3.343	1.783	1.506
014	FOSCIANDORA	231	1.281	202	8	210	19	229	195	19
015	GALLICANO	1.368	6.398	1.326	10	1.336	15	1.351	1.211	63
016	GIUNCUGNANO	205	1.145	202	2	204	—	204	170	16
017	LUCCA	28.619	158.260	22.589	222	22.811	5.156	27.967	21.218	5.771
018	MASSAROSA	5.274	26.775	5.089	32	5.121	97	5.218	4.101	696
019	MINUCCIANO	932	4.537	905	11	916	5	921	752	60
020	MOLAZZANA	446	2.170	424	11	435	4	439	363	20
021	MONTECARLO	1.107	6.024	935	3	938	161	1.099	824	185
022	PESCAGLIA	1.281	6.747	1.179	12	1.191	55	1.246	1.053	97
023	PIAZZA AL SERCHIO	794	3.850	782	6	788	2	790	680	47
024	PIETRASANTA	8.252	36.079	7.443	120	7.563	551	8.114	5.750	1.516
025	PIEVE FOSCIANA	768	3.763	738	6	744	17	761	612	78
026	PORCARI	1.901	10.181	1.434	33	1.467	356	1.823	1.466	203
027	SAN ROMANO IN GARFAGNANA	442	2.277	419	9	428	6	434	376	25
028	SERAVEZZA	4.271	18.090	3.987	77	4.064	139	4.203	3.047	546
029	SILLANO	294	1.483	284	2	286	4	290	237	18
030	STAZZEMA	1.443	5.959	1.349	21	1.370	23	1.393	1.022	87
031	VAGLI SOTTO	470	2.115	457	6	463	—	463	416	17
032	VERGEMOLI	217	967	200	12	212	—	212	178	7
033	VIAREGGIO	19.418	93.505	18.947	119	19.066	210	19.276	14.626	4.099
034	VILLA BASILICA	701	3.490	648	11	659	35	694	590	59
035	VILLA COLLEMANDINA	454	2.453	443	2	445	7	452	370	46
	TOTALE PROVINCIA	122.300	624.482	104.540	1.208	105.748	13.938	119.686	91.808	20.359

per servizio installato

FORNITE DI										ABITAZIONI SFORNITE DI ACQUA POTABILE E GABINETTO	Codice dei Comuni
GABINETTO						BAGNO	ELETTRICITÀ	RISCALDAMENTO			
		Fuori dell'abitazione		TOTALE				Impianto fisso	Con apparecchi singoli		
TOTALE	di cui con scarico	TOTALE	di cui con scarico	Numero	di cui con scarico						
2.757	2.720	155	32	2.912	2.752	2.644	2.928	1.604	1.218	—	001
2.668	2.391	158	73	2.826	2.464	2.356	2.863	819	2.000	9	002
3.333	3.066	108	70	3.441	3.136	3.071	3.445	1.362	2.007	2	003
2.273	1.995	133	54	2.406	2.049	2.002	2.427	703	1.670	10	004
8.986	8.287	759	278	9.745	8.565	8.766	9.835	5.459	4.240	13	005
747	719	62	39	809	758	701	808	245	558	—	006
10.902	9.796	1.719	391	12.621	10.187	10.777	12.923	5.049	7.544	45	007
190	180	41	13	231	193	182	242	42	143	2	008
1.798	1.708	107	85	1.905	1.793	1.702	1.925	846	1.075	1	009
590	545	37	20	627	565	519	649	135	496	3	010
1.506	1.328	116	46	1.622	1.374	1.338	1.632	503	1.090	—	011
196	175	33	18	229	193	163	242	30	209	2	012
3.289	3.256	59	39	3.348	3.295	3.198	3.355	2.269	1.029	—	013
214	195	13	10	227	205	181	229	45	170	—	014
1.274	1.154	73	40	1.347	1.194	1.095	1.364	282	1.078	4	015
186	182	18	12	204	194	179	205	39	165	—	016
26.989	24.894	1.258	434	28.247	25.128	25.461	28.572	14.437	13.556	34	017
4.797	4.636	400	164	5.197	4.800	4.774	5.263	2.342	2.825	3	018
812	792	84	70	896	862	777	926	207	724	6	019
383	345	50	24	433	369	344	445	87	356	1	020
1.009	991	88	18	1.097	1.009	983	1.104	498	492	2	021
1.150	1.045	101	28	1.251	1.073	1.010	1.270	315	955	1	022
727	675	46	28	773	703	694	787	277	516	1	023
7.266	6.859	879	344	8.145	7.203	7.020	8.234	3.770	4.321	9	024
690	620	66	33	756	653	606	762	224	532	2	025
1.669	1.512	185	39	1.854	1.551	1.665	1.890	878	979	4	026
401	358	24	11	425	369	343	435	119	316	3	027
3.593	3.426	581	209	4.174	3.635	3.404	4.265	1.496	2.706	14	028
255	246	24	17	279	263	242	293	48	243	—	029
1.109	1.044	263	109	1.372	1.153	1.036	1.438	295	1.061	15	030
433	398	31	21	464	419	373	466	140	323	1	031
185	167	16	7	201	174	165	214	42	174	—	032
18.725	16.820	517	339	19.242	17.159	18.394	19.389	12.542	6.473	3	033
649	604	44	18	693	622	580	698	174	520	—	034
416	372	24	8	440	380	354	450	74	319	—	035
112.167	103.301	8.272	3.141	120.439	106.442	107.099	121.973	57.397	62.083	190	

TAV. 20 - Abitazioni occupate per figura giuridica

Codice dei Comuni	COMUNI	ABITAZIONI OCCUPATE									
		PERSONA FISICA		IMPRESE		COOPERATIVE EDILIZIE A PROPRIETÀ INDIVIDUALE E INDIVISA		STATO, REGIONI, PROVINCE COMUNI, IACP		ENTI PREVIDENZIALI	
		Abitazioni	Stanze	Abitazioni	Stanze	Abitazioni	Stanze	Abitazioni	Stanze	Abitazioni	Stanze
001	ALTOPASCIO	2.802	14.013	28	131	30	142	66	306	1	2
002	BAGNI DI LUCCA	2.746	13.885	48	236	7	36	67	320	1	4
003	BARGA	3.267	16.090	62	300	4	18	101	447	12	51
004	BORGO A MOZZANO	2.331	12.318	25	117	2	6	33	155	—	—
005	CAMAIORE	9.529	47.111	79	370	17	82	190	817	1	4
006	CAMPORGIANO	762	3.821	2	9	—	—	40	144	—	—
007	CAPANORI	12.575	73.230	73	425	21	110	209	957	—	—
008	CAREGGINE	217	1.029	—	—	—	—	20	79	—	—
009	CASTELNUOVO DI GARFAGNANA	1.603	7.822	15	70	19	98	255	1.052	1	6
010	CASTIGLIONE DI GARFAGNANA	644	3.124	—	—	1	3	5	28	—	—
011	COREGLIA ANTELMINELLI	1.611	8.417	2	11	1	4	21	85	—	—
012	FABBRICHE DI VALLICO	240	1.165	1	3	1	5	—	—	—	—
013	FORTE DEI MARMI	3.212	16.059	20	97	2	11	106	486	3	12
014	FOSCIANDORA	223	1.243	—	—	—	—	6	23	—	—
015	GALLICANO	1.278	6.031	9	46	1	4	74	290	—	—
016	GIUNCUGNANO	202	1.128	—	—	—	—	2	8	—	—
017	LUCCA	25.905	145.039	339	1.756	358	1.928	1.661	7.448	28	151
018	MASSAROSA	5.019	25.499	20	102	26	142	152	740	2	13
019	MINUCCIANO	913	4.444	6	31	—	—	9	39	—	—
020	MOLAZZANA	395	1.939	—	—	—	—	38	161	—	—
021	MONTECARLO	1.079	5.868	19	107	—	—	6	26	—	—
022	PESCAGLIA	1.248	6.567	5	24	—	—	18	91	—	—
023	PIAZZA AL SERCHIO	751	3.664	1	5	—	—	36	135	—	—
024	PIETRASANTA	7.684	33.670	46	223	82	433	397	1.561	2	11
025	PIEVE FOSCIANA	717	3.539	9	43	—	—	34	142	6	24
026	PORCARI	1.820	9.789	21	117	1	7	54	244	—	—
027	SAN ROMANO IN GARFAGNANA	422	2.185	—	—	—	—	16	72	1	4
028	SERAVEZZA	3.852	16.489	21	89	4	14	355	1.325	—	—
029	SILLANO	283	1.431	—	—	—	—	6	23	—	—
030	STAZZEMA	1.394	5.709	10	60	—	—	27	112	—	—
031	VAGLI SOTTO	335	1.552	—	—	—	—	131	552	—	—
032	VERGEMOLI	209	929	—	—	—	—	6	19	—	—
033	VIAREGGIO	17.620	85.718	184	850	270	1.354	1.178	4.784	46	231
034	VILLA BASILICA	676	3.360	16	89	—	—	3	12	—	—
035	VILLA COLLEMANDINA	423	2.273	1	2	19	113	6	23	—	—
	TOTALE PROVINCIA	113.987	586.150	1.062	5.313	866	4.510	5.328	22.706	104	513

del proprietario e titolo di godimento

ISTITUTO CENTRALE DI STATISTICA

UFF. REGIONALE per la CAMPANIA
B.P. 1000

Prot. _____

Napoli _____ 19 _____

DI CUI IN AFFITTO O AD ALTRO TITOLO

ALTRO PROPRIETARIO		PERSONA FISICA		IMPRESE		COOPERATIVE EDILIZIE A PROPRIETÀ INDIVIDUALE E INDIVISA		STATO, REGIONI, PROVINCIE COMUNI, IACP		ENTI PREVIDENZIALI		ALTRO PROPRIETARIO		Codice dei Comuni
Abitazioni	Stanze	Abitazioni	Stanze	Abitazioni	Stanze	Abitazioni	Stanze	Abitazioni	Stanze	Abitazioni	Stanze	Abitazioni	Stanze	
7	33	1.109	4.944	25	123	2	10	52	235	1	2	4	20	001
14	95	725	3.402	44	214	—	—	49	239	1	4	11	73	002
12	56	1.378	6.091	59	289	—	—	72	317	6	24	6	29	003
47	256	732	3.494	22	99	1	2	22	99	—	—	38	212	004
44	253	3.523	16.034	66	307	4	21	164	699	1	4	37	208	005
7	48	182	815	2	9	—	—	34	122	—	—	7	48	006
76	516	4.287	22.521	59	336	3	14	162	722	—	—	70	460	007
9	41	35	144	—	—	—	—	19	75	—	—	8	37	008
35	162	724	3.197	15	70	5	24	215	883	1	6	33	150	009
8	39	180	783	—	—	—	—	5	28	—	—	7	34	010
5	43	522	2.369	2	11	1	4	18	71	—	—	3	17	011
1	5	43	188	—	—	—	—	—	—	—	—	1	5	012
16	63	1.111	4.903	19	93	1	5	88	398	2	8	15	59	013
2	15	70	371	—	—	—	—	6	23	—	—	2	15	014
6	27	440	1.825	8	40	—	—	60	231	—	—	6	27	015
1	9	21	94	—	—	—	—	2	8	—	—	—	—	016
328	1.938	10.714	53.883	303	1.535	71	358	1.153	5.193	20	112	276	1.561	017
55	279	1.380	6.205	15	82	6	26	118	587	—	—	47	222	018
4	23	151	693	2	8	—	—	8	35	—	—	2	11	019
13	70	84	385	—	—	—	—	37	156	—	—	11	52	020
3	23	377	1.815	15	82	—	—	6	26	—	—	3	23	021
10	65	276	1.345	1	8	—	—	16	80	—	—	10	65	022
6	46	155	668	1	5	—	—	31	115	—	—	2	14	023
41	181	3.279	12.941	41	200	10	51	342	1.320	1	6	35	153	024
2	15	257	1.163	5	25	—	—	23	97	6	24	1	5	025
5	24	598	2.854	18	89	—	—	35	154	—	—	5	24	026
3	16	97	463	—	—	—	—	15	68	1	4	2	11	027
39	173	1.505	5.783	19	78	4	14	306	1.153	—	—	36	157	028
5	29	29	145	—	—	—	—	5	19	—	—	5	29	029
12	78	233	846	3	12	—	—	25	104	—	—	9	56	030
4	11	30	116	—	—	—	—	118	496	—	—	4	11	031
2	19	46	198	—	—	—	—	6	19	—	—	2	19	032
120	568	8.431	37.991	163	699	64	288	971	3.880	37	188	94	446	033
6	29	179	764	6	27	—	—	—	—	—	—	6	29	034
5	42	89	426	1	2	3	33	6	23	—	—	3	24	035
953	5.290	42.992	199.859	914	4.443	175	850	4.189	17.675	77	382	801	4.306	

Tav. 21 - Abitazioni non occupate per motivo della non occupazione

Codice dei Comuni	COMUNI	DISPONIBILI PER LA VENDITA O L'AFFITTO		UTILIZZABILI PER VACANZA		UTILIZZABILI PER LAVORO		ALTRI MOTIVI		TOTALE		di cui costruite dopo il 1971	
		Abitazioni	Stanze	Abitazioni	Stanze	Abitazioni	Stanze	Abitazioni	Stanze	Abitazioni	Stanze	Abitazioni	Stanze
001	ALTOPASCIO	84	391	177	852	38	189	221	1.030	520	2.462	142	700
002	BAGNI DI LUCCA	78	385	1.086	4.844	77	259	300	1.255	1.541	6.743	144	620
003	BARGA	66	318	162	849	36	192	115	542	379	1.901	74	386
004	BORGO A MOZZANO	63	306	197	964	23	115	154	747	437	2.132	83	423
005	CAMAIORE	468	2.046	3.943	17.658	161	595	559	2.431	5.131	22.730	1.227	5.139
006	CAMPORGIANO	12	58	189	825	27	136	103	439	331	1.458	64	311
007	CAPANNORI	321	1.683	354	1.918	93	483	1.008	4.980	1.776	9.064	438	2.101
008	CAREGGINE	6	21	75	307	3	14	43	174	127	516	18	71
009	CASTELNUOVO DI GARFAGNANA	43	206	117	557	12	49	63	298	235	1.110	71	364
010	CASTIGLIONE DI GARFAGNANA	31	134	143	626	21	107	98	415	293	1.282	38	154
011	COREGLIA ANTELMINELLI	48	246	178	926	19	69	104	490	349	1.731	47	266
012	FABBRICHE DI VALLICO	7	30	44	190	23	101	18	93	92	414	4	22
013	FORTE DEI MARMÌ	123	713	2.518	14.455	86	296	181	826	2.908	16.290	1.004	6.134
014	FOSCIANDORA	2	12	34	176	2	11	30	152	68	351	2	8
015	GALLICANO	14	69	128	605	6	27	118	509	266	1.210	32	155
016	GIUNCUGNANO	6	28	124	614	—	—	14	65	144	707	36	170
017	LUCCA	620	3.284	462	2.692	161	794	976	5.221	2.219	11.991	370	2.029
018	MASSAROSA	92	435	381	1.827	45	207	248	1.113	766	3.582	200	963
019	MINUCCIANO	76	299	338	1.568	8	42	90	361	512	2.270	130	617
020	MOLAZZANA	5	22	127	616	7	35	36	160	175	833	26	107
021	MONTECARLO	18	96	57	331	55	267	106	529	236	1.223	65	361
022	PESCAGLIA	65	329	471	2.278	68	265	189	878	793	3.750	149	692
023	PIAZZA AL SERCHIO	17	63	138	600	8	76	40	172	203	911	33	139
024	PIETRASANTA	177	761	2.804	14.082	141	574	342	1.341	3.464	16.758	582	2.886
025	PIEVE FOSCIANA	26	104	86	393	6	27	51	222	169	746	15	65
026	PORCARI	33	150	5	24	11	48	66	298	115	520	19	105
027	SAN ROMANO IN GARFAGNANA	6	21	136	507	8	47	88	415	238	990	107	381
028	SERAVEZZA	82	288	393	1.402	50	178	345	1.208	870	3.076	197	725
029	SILLANO	107	380	220	870	4	19	72	253	403	1.522	52	195
030	STAZZEMA	46	192	639	2.426	67	226	170	637	922	3.481	152	591
031	VAGLI SOTTO	14	45	39	184	6	17	79	274	138	520	12	52
032	VERGEMOLI	23	84	157	640	9	35	129	492	318	1.251	73	302
033	VIAREGGIO	636	2.637	5.450	22.332	154	580	855	3.787	7.095	29.336	2.905	11.046
034	VILLA BASILICA	36	161	193	911	25	106	51	238	305	1.416	78	331
035	VILLA COLLEMANDINA	41	204	103	510	8	39	63	334	215	1.087	38	189
	TOTALE PROVINCIA	3.492	16.201	21.668	100.559	1.468	6.225	7.125	32.379	33.753	155.364	8.627	38.800

TAV. 22 - Abitazioni non occupate per servizio installato

Codice dei Comuni	COMUNI	TOTALE ABITAZIONI	ABITAZIONI CHE DISPONGONO DI					ABITAZIONI CHE NON DISPONGONO DI				
			Acqua potabile	Gabinetto	Bagno	Elettricità	Riscaldamento	Acqua potabile	Gabinetto	Bagno	Elettricità	Riscaldamento
001	ALTOPASCIO	520	481	495	381	491	364	39	25	138	29	156
002	BAGNI DI LUCCA	1.541	1.340	1.427	883	1.362	1.265	170	92	614	153	229
003	BARGA	379	360	362	292	348	289	13	14	75	27	74
004	BORGO A MOZZANO	437	381	405	258	397	329	54	31	173	38	100
005	CAMAIORE	5.131	4.908	5.012	4.646	5.010	4.337	181	96	437	98	609
006	CAMPORGIANO	331	298	307	227	303	278	31	24	103	26	49
007	CAPANORI	1.776	1.532	1.507	1.194	1.563	1.342	184	199	464	161	324
008	CAREGGINE	127	103	100	57	105	76	24	27	70	22	51
009	CASTELNUOVO DI GARFAGNANA	235	231	230	176	232	217	3	4	59	3	17
010	CASTIGLIONE DI GARFAGNANA	293	254	251	154	257	215	36	41	135	36	53
011	COREGLIA ANTELMINELLI	349	305	310	209	318	261	14	15	102	9	61
012	FABBRICHE DI VALLICO	92	80	82	49	82	82	10	10	43	10	9
013	FORTE DEI MARMI	2.908	2.891	2.898	2.834	2.898	2.536	7	10	71	4	343
014	FOSCIANDORA	68	59	66	37	60	45	8	2	31	8	23
015	GALLICANO	266	243	246	180	252	259	21	20	83	14	6
016	GIUNCUGNANO	144	137	140	126	140	141	5	4	17	4	3
017	LUCCA	2.219	1.987	2.049	1.497	2.069	1.462	191	134	660	126	649
018	MASSAROSA	766	718	704	585	746	630	40	53	164	16	99
019	MINUCCIANO	512	485	461	357	488	483	25	51	154	23	22
020	MOLAZZANA	175	167	155	117	165	156	8	20	56	9	17
021	MONTECARLO	236	214	217	153	227	137	22	19	83	9	98
022	PESCAGLIA	793	661	704	428	686	597	128	88	361	107	192
023	PIAZZA AL SERCHIO	203	182	177	134	188	171	12	12	44	11	11
024	PIETRASANTA	3.464	3.356	3.383	3.112	3.392	2.731	65	56	308	45	612
025	PIEVE FOSCIANA	169	152	152	95	155	144	17	17	67	13	23
026	PORCARI	115	77	99	55	89	60	31	10	52	22	45
027	SAN ROMANO IN GARFAGNANA	238	210	208	151	213	216	26	28	83	25	19
028	SERAVEZZA	870	729	751	472	790	653	100	80	343	44	169
029	SILLANO	403	328	350	259	354	360	75	53	141	49	42
030	STAZZEMA	922	817	807	499	855	630	99	112	417	66	285
031	VAGLI SOTTO	138	117	104	40	99	82	21	34	98	39	56
032	VERGEMOLI	318	266	212	118	222	298	39	104	196	93	16
033	VIAREGGIO	7.095	6.968	6.956	6.813	7.009	5.505	24	39	178	33	694
034	VILLA BASILICA	305	278	290	237	284	228	25	15	65	20	31
035	VILLA COLLEMANDINA	215	197	193	143	197	121	17	22	68	18	94
	TOTALE PROVINCIA	33.753	31.512	31.810	26.968	32.046	26.700	1.765	1.561	6.153	1.410	5.281

Tav. 23 - Abitazioni non occupate per figura giuridica del proprietario

Codice dei Comuni	COMUNI	PERSONA FISICA		IMPRESE		COOPERATIVE EDILIZIE A PROPRIETÀ INDIVIDUALE E INDIVISA		STATO, REGIONI PROVINCE, COMUNI, IACP		ENTI PREVIDENZIALI		ALTRO PROPRIETARIO	
		Abitazioni	Stanze	Abitazioni	Stanze	Abitazioni	Stanze	Abitazioni	Stanze	Abitazioni	Stanze	Abitazioni	Stanze
001	ALTOPASCIO	487	2.299	27	137	—	—	3	13	—	—	3	13
002	BAGNI DI LUCCA	1.503	6.576	8	28	7	28	5	19	—	—	18	92
003	BARGA	356	1.770	21	123	—	—	1	3	—	—	1	5
004	BORGO A MOZZANO	424	2.057	2	7	—	—	1	7	—	—	10	61
005	CAMAIORE	5.029	22.201	44	265	15	75	7	26	—	—	36	163
006	CAMPORGIANO	318	1.389	1	16	1	3	5	19	—	—	6	31
007	CAPANORI	1.635	8.404	14	96	62	259	53	220	—	—	12	85
008	CAREGGINE	118	480	—	—	—	—	5	18	—	—	4	18
009	CASTELNUOVO DI GARFAGNANA	217	1.033	7	32	1	5	6	25	—	—	4	15
010	CASTIGLIONE DI GARFAGNANA	283	1.237	1	4	—	—	4	15	—	—	5	26
011	COREGLIA ANTELMINELLI	344	1.700	1	4	—	—	1	4	—	—	3	23
012	FABBRICHE DI VALLICO	89	405	—	—	—	—	3	9	—	—	—	—
013	FORTE DEI MARMI	2.852	15.941	33	219	2	8	1	5	—	—	20	117
014	FOSCIANDORA	68	351	—	—	—	—	—	—	—	—	—	—
015	GALLICANO	261	1.182	1	4	—	—	—	—	—	—	4	24
016	GIUNCUGNANO	141	692	—	—	—	—	—	—	—	—	3	15
017	LUCCA	2.062	11.113	85	459	8	48	19	89	3	14	42	268
018	MASSAROSA	751	3.485	2	9	1	7	5	22	—	—	7	59
019	MINUCCIANO	505	2.233	2	8	—	—	3	19	—	—	2	10
020	MOLAZZANA	173	824	—	—	—	—	—	—	—	—	2	9
021	MONTECARLO	224	1.161	12	62	—	—	—	—	—	—	—	—
022	PESCAGLIA	758	3.567	8	35	—	—	13	60	—	—	14	88
023	PIAZZA AL SERCHIO	196	853	—	—	—	—	3	39	—	—	4	19
024	PIETRASANTA	3.420	16.500	16	95	7	23	12	67	—	—	9	73
025	PIEVE FOSCIANA	165	728	—	—	—	—	3	13	—	—	1	5
026	PORCARI	108	494	2	9	—	—	1	2	—	—	4	15
027	SAN ROMANO IN GARFAGNANA	220	915	10	26	—	—	7	40	—	—	1	9
028	SERAVEZZA	859	3.035	6	21	—	—	3	11	—	—	2	9
029	SILLANO	382	1.433	—	—	—	—	7	24	—	—	14	65
030	STAZZEMA	911	3.420	2	8	—	—	1	4	—	—	8	49
031	VAGLI SOTTO	137	517	—	—	1	3	—	—	—	—	—	—
032	VERGEMOLI	301	1.187	—	—	1	3	6	20	—	—	10	41
033	VIAREGGIO	6.826	28.323	180	712	45	109	27	109	1	4	16	79
034	VILLA BASILICA	296	1.377	4	14	—	—	3	13	—	—	2	12
035	VILLA COLLEMANDINA	209	1.062	—	—	4	18	—	—	—	—	2	7
	TOTALE PROVINCIA	32.628	149.944	489	2.393	155	589	208	915	4	18	269	1.505

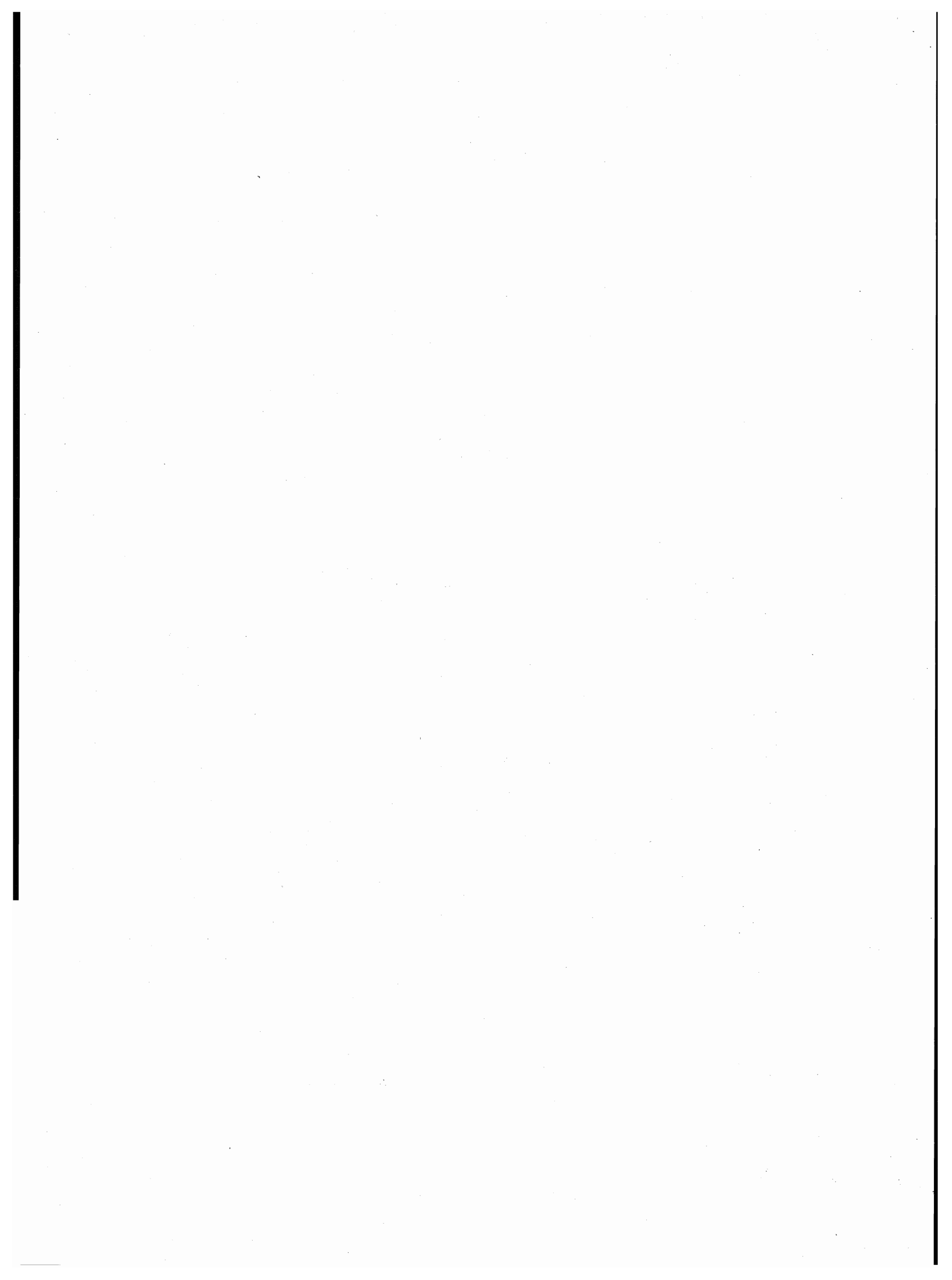

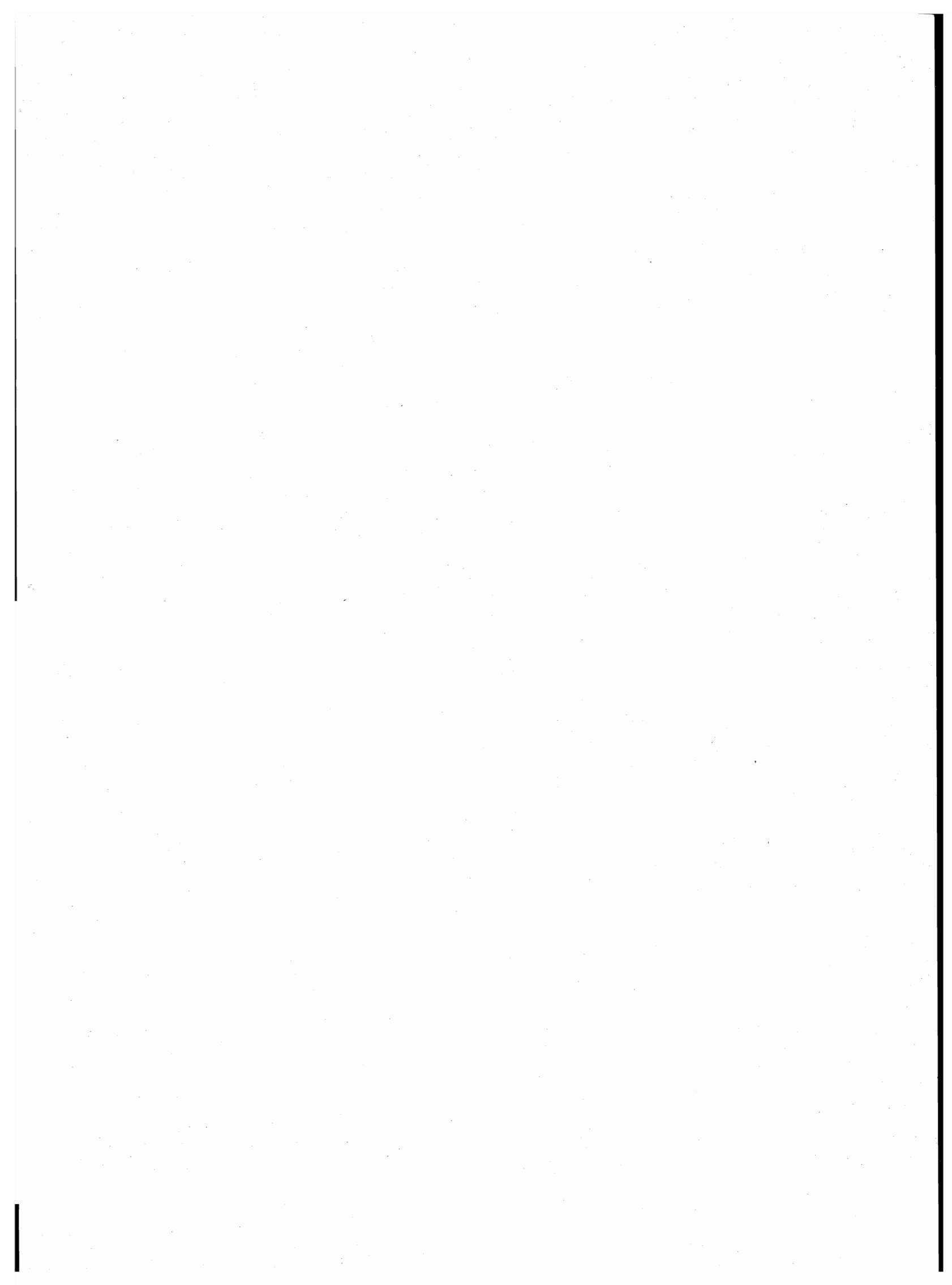

parte seconda
dati provinciali

TAV. 1 — Popolazione residente per singolo anno di età, sesso e stato civile

ETÀ (anni)	MASCHI						FEMMINE					
	CELIBI	CONIUGATI	VEDOVI	SEPARATI LEGALMENTE	DIVORZIATI	TOTALE	NUBILI	CONIUGATE	VEDOVE	SEPARATE LEGALMENTE	DIVORZIATE	TOTALE
0	1.703	—	—	—	—	1.703	1.597	—	—	—	—	1.597
1	1.727	—	—	—	—	1.727	1.631	—	—	—	—	1.631
2	1.815	—	—	—	—	1.815	1.729	—	—	—	—	1.729
3	1.985	—	—	—	—	1.985	1.918	—	—	—	—	1.918
4	2.119	—	—	—	—	2.119	2.046	—	—	—	—	2.046
meno di 5	9.349	—	—	—	—	9.349	8.921	—	—	—	—	8.921
5	2.190	—	—	—	—	2.190	2.189	—	—	—	—	2.189
6	2.426	—	—	—	—	2.426	2.295	—	—	—	—	2.295
7	2.502	—	—	—	—	2.502	2.475	—	—	—	—	2.475
8	2.545	—	—	—	—	2.545	2.503	—	—	—	—	2.503
9	2.546	—	—	—	—	2.546	2.534	—	—	—	—	2.534
5 - 9	12.209	—	—	—	—	12.209	11.996	—	—	—	—	11.996
10	2.702	—	—	—	—	2.702	2.598	—	—	—	—	2.598
11	2.675	—	—	—	—	2.675	2.556	—	—	—	—	2.556
12	2.744	—	—	—	—	2.744	2.603	—	—	—	—	2.603
13	2.712	—	—	—	—	2.712	2.647	—	—	—	—	2.647
14	2.759	—	—	—	—	2.759	2.737	—	—	—	—	2.737
10 - 14	13.592	—	—	—	—	13.592	13.141	—	—	—	—	13.141
15	2.858	—	—	—	—	2.858	2.775	—	—	—	—	2.775
16	2.859	16	1	1	—	2.877	2.967	36	3	1	—	3.007
17	2.885	17	1	1	—	2.904	2.854	81	2	—	—	2.937
18	2.891	26	1	—	—	2.918	2.484	163	3	1	—	2.651
19	2.594	54	1	1	—	2.650	2.269	353	4	1	—	2.627
15 - 19	14.087	113	4	3	—	14.207	13.349	633	12	3	—	13.997
20	2.567	94	1	—	—	2.662	2.042	579	—	9	—	2.630
21	2.527	167	—	3	—	2.697	1.679	839	2	8	1	2.529
22	2.295	316	1	3	—	2.615	1.391	1.158	1	16	1	2.567
23	1.885	516	—	4	—	2.405	1.083	1.353	2	28	—	2.466
24	1.637	720	—	6	—	2.363	810	1.569	6	35	—	2.420
20 - 24	10.911	1.813	2	16	—	12.742	7.005	5.498	11	96	2	12.612
25	1.403	1.002	1	20	—	2.426	689	1.596	6	31	2	2.324
26	1.210	1.133	1	24	1	2.369	497	1.737	7	50	—	2.291
27	1.081	1.355	2	29	1	2.468	429	1.811	5	54	7	2.306
28	803	1.500	—	31	4	2.338	367	1.901	17	49	3	2.337
29	697	1.628	—	32	1	2.358	315	1.992	10	47	7	2.371
25 - 29	5.194	6.618	4	136	7	11.959	2.297	9.037	45	231	19	11.629
30	573	1.795	4	32	3	2.407	244	2.053	13	51	2	2.363
31	479	1.962	5	34	3	2.483	226	2.064	13	50	10	2.363
32	475	2.101	5	48	3	2.632	226	2.196	19	61	7	2.509
33	453	2.256	7	44	8	2.768	218	2.375	20	56	13	2.682
34	437	2.266	4	49	15	2.771	221	2.466	36	58	15	2.796
30 - 34	2.417	10.380	25	207	32	13.061	1.135	11.154	101	276	47	12.713
35	407	2.412	10	46	5	2.880	217	2.565	27	54	15	2.878
36	291	1.762	6	43	5	2.107	160	1.840	34	44	12	2.090
37	321	2.107	6	31	9	2.474	192	2.156	43	56	12	2.459
38	325	1.983	5	43	12	2.368	158	2.074	40	47	9	2.328
39	331	2.014	7	51	14	2.417	181	2.128	45	50	19	2.423
35 - 39	1.675	10.278	34	214	45	12.246	908	10.763	189	251	67	12.178
40	331	2.214	8	40	6	2.599	199	2.334	54	43	13	2.643
41	353	2.305	18	53	7	2.736	189	2.430	73	49	26	2.767
42	308	2.296	11	39	13	2.667	187	2.338	76	39	20	2.660
43	320	2.407	10	34	15	2.786	198	2.387	83	35	20	2.723
44	280	2.264	15	43	13	2.615	185	2.102	94	31	16	2.428
40 - 44	1.592	11.486	62	209	54	13.403	958	11.591	380	197	95	13.221

segue TAV. 1 — Popolazione residente per singolo anno di età, sesso e stato civile

ETÀ (anni)	MASCHI						FEMMINE					
	CELIBI	CONIUGATI	VEDOVI	SEPARATI LEGALMENTE	DIVORZIATI	TOTALE	NUBILI	CONIUGATE	VEDOVE	SEPARATE LEGALMENTE	DIVORZIATE	TOTALE
45	296	2.068	15	42	14	2.435	199	2.149	104	49	23	2.524
46	296	2.211	22	39	15	2.583	191	2.128	131	35	13	2.498
47	286	2.019	20	34	10	2.369	188	2.082	146	30	20	2.466
48	279	1.976	25	31	9	2.320	220	2.043	153	34	21	2.471
49	259	2.067	28	32	11	2.397	210	2.026	174	28	15	2.453
45 - 49	1.416	10.341	110	178	59	12.104	1.008	10.428	708	176	92	12.412
50	318	2.010	38	30	14	2.410	260	2.119	196	30	17	2.622
51	337	2.230	39	40	15	2.661	242	2.150	231	32	20	2.675
52	287	2.156	38	28	14	2.523	270	2.142	261	26	9	2.708
53	317	2.124	59	24	21	2.545	297	2.021	307	25	16	2.666
54	280	2.119	57	23	16	2.495	279	2.018	336	26	21	2.680
50 - 54	1.539	10.639	231	145	80	12.634	1.348	10.450	1.331	139	83	13.351
55	243	2.133	48	22	9	2.455	292	1.993	365	20	18	2.688
56	286	2.085	66	29	7	2.473	340	2.000	422	23	26	2.811
57	273	2.173	61	18	11	2.536	374	2.125	422	17	19	2.957
58	243	2.084	60	24	11	2.422	332	1.972	491	18	14	2.827
59	251	2.127	64	23	12	2.477	344	2.030	549	17	20	2.960
55 - 59	1.296	10.602	299	116	50	12.363	1.682	10.120	2.249	95	97	14.243
60	234	2.048	96	18	12	2.408	338	1.851	648	14	18	2.869
61	214	2.024	108	16	13	2.375	379	1.828	726	19	19	2.971
62	142	1.090	56	8	6	1.302	203	1.000	410	4	13	1.630
63	108	901	54	6	3	1.072	165	780	364	8	5	1.322
64	117	1.039	60	10	4	1.230	199	881	471	10	7	1.568
60 - 64	815	7.102	374	58	38	8.387	1.284	6.340	2.619	55	62	10.360
65	157	1.287	88	19	9	1.560	253	1.014	612	10	9	1.898
66	182	1.572	137	11	9	1.911	306	1.311	832	8	8	2.465
67	207	1.602	140	13	3	1.965	333	1.245	852	17	16	2.463
68	170	1.518	167	14	8	1.877	326	1.216	936	8	8	2.494
69	170	1.426	182	14	2	1.794	346	1.166	996	6	5	2.519
65 - 69	886	7.405	714	71	31	9.107	1.564	5.952	4.228	49	46	11.839
70	159	1.444	204	10	5	1.822	356	1.076	951	6	4	2.393
71	138	1.418	175	10	3	1.744	334	996	1.043	4	7	2.384
72	152	1.309	232	12	5	1.710	347	953	1.110	9	7	2.426
73	114	1.147	190	11	3	1.465	293	786	1.036	8	9	2.132
74	113	1.045	191	9	5	1.363	323	659	1.008	6	1	1.997
70 - 74	676	6.363	992	52	21	8.104	1.653	4.470	5.148	33	28	11.332
75	106	935	237	5	1	1.284	347	603	1.053	4	6	2.013
76	92	819	236	6	2	1.155	286	569	1.019	6	5	1.885
77	62	694	191	4	2	953	269	459	971	5	1	1.705
78	71	578	215	2	3	869	220	348	1.041	2	3	1.614
79	51	571	220	5	1	848	254	341	993	2	1	1.591
75 - 79	382	3.597	1.099	22	9	5.109	1.376	2.320	5.077	19	16	8.808
80 - 84	160	1.549	851	4	3	2.567	902	875	3.536	5	4	5.322
85 - 89	63	448	431	1	3	946	427	205	1.885	2	1	2.520
90 - 94	14	70	159	—	—	243	96	28	641	1	—	766
95 - 99	3	10	36	—	—	49	14	5	94	—	—	113
100 E PIU'	1	1	3	—	—	5	2	—	14	—	—	16
TOTALE	78.277	98.815	5.430	1.432	432	184.386	71.066	99.869	28.268	1.628	659	201.490

TAV. 2 - Popolazione presente per singolo anno di età, sesso e stato civile

ETÀ (anni)	MASCHI						FEMMINE					
	CELIBI	CONIUGATI	VEDOVI	SEPARATI LEGALMENTE	DIVORZIATI	TOTALE	NUBILI	CONIUGATE	VEDOVE	SEPARATE LEGALMENTE	DIVORZIATE	TOTALE
0	1.700	—	—	—	—	1.700	1.596	—	—	—	—	1.596
1	1.727	—	—	—	—	1.727	1.622	—	—	—	—	1.622
2	1.807	—	—	—	—	1.807	1.726	—	—	—	—	1.726
3	1.981	—	—	—	—	1.981	1.915	—	—	—	—	1.915
4	2.107	—	—	—	—	2.107	2.039	—	—	—	—	2.039
meno di 5	9.322	—	—	—	—	9.322	8.898	—	—	—	—	8.898
5	2.178	—	—	—	—	2.178	2.185	—	—	—	—	2.185
6	2.421	—	—	—	—	2.421	2.290	—	—	—	—	2.290
7	2.493	—	—	—	—	2.493	2.466	—	—	—	—	2.466
8	2.540	—	—	—	—	2.540	2.491	—	—	—	—	2.491
9	2.546	—	—	—	—	2.546	2.522	—	—	—	—	2.522
5 - 9	12.178	—	—	—	—	12.178	11.954	—	—	—	—	11.954
10	2.682	—	—	—	—	2.682	2.589	—	—	—	—	2.589
11	2.669	—	—	—	—	2.669	2.545	—	—	—	—	2.545
12	2.742	—	—	—	—	2.742	2.588	—	—	—	—	2.588
13	2.717	—	—	—	—	2.717	2.642	—	—	—	—	2.642
14	2.771	—	—	—	—	2.771	2.735	—	—	—	—	2.735
10 - 14	13.581	—	—	—	—	13.581	13.099	—	—	—	—	13.099
15	2.867	—	—	—	—	2.867	2.771	—	—	—	—	2.771
16	2.861	17	2	1	—	2.881	2.950	39	4	1	—	2.994
17	2.891	16	1	1	—	2.909	2.849	85	2	—	—	2.936
18	2.822	27	1	—	—	2.850	2.473	162	5	1	—	2.641
19	2.092	52	1	1	—	2.146	2.270	353	5	2	—	2.630
15 - 19	13.533	112	5	3	—	13.653	13.313	639	16	4	—	13.972
20	2.314	96	1	—	—	2.411	2.023	587	—	10	—	2.620
21	2.407	171	—	3	—	2.581	1.663	829	3	8	1	2.504
22	2.199	314	—	3	—	2.516	1.392	1.154	3	19	1	2.569
23	1.862	513	—	4	—	2.379	1.081	1.353	4	27	—	2.465
24	1.632	707	—	6	—	2.345	820	1.551	7	34	—	2.412
20 - 24	10.414	1.801	1	16	—	12.232	6.979	5.474	17	98	2	12.570
25	1.392	1.001	2	19	1	2.415	688	1.602	6	31	3	2.330
26	1.176	1.129	2	24	1	2.332	507	1.736	7	47	1	2.298
27	1.053	1.339	2	29	1	2.424	437	1.799	6	53	7	2.302
28	774	1.490	—	29	4	2.297	359	1.890	16	48	3	2.316
29	681	1.610	—	32	1	2.324	311	1.982	10	48	7	2.358
25 - 29	5.076	6.569	6	133	8	11.792	2.302	9.009	45	227	21	11.604
30	572	1.777	4	36	3	2.392	252	2.055	13	54	2	2.376
31	473	1.941	6	35	3	2.458	232	2.053	11	53	11	2.360
32	477	2.098	3	48	3	2.629	231	2.205	21	61	7	2.525
33	449	2.222	7	48	7	2.733	218	2.368	19	59	12	2.676
34	439	2.233	5	48	13	2.738	225	2.466	36	59	15	2.801
30 - 34	2.410	10.271	25	215	29	12.950	1.158	11.147	100	286	47	12.738
35	395	2.381	10	46	5	2.837	222	2.565	27	56	15	2.885
36	292	1.759	5	44	6	2.106	169	1.844	35	44	11	2.103
37	326	2.094	5	29	8	2.462	192	2.157	43	57	12	2.461
38	331	1.964	5	40	11	2.351	157	2.061	39	47	11	2.315
39	320	1.990	6	47	13	2.376	178	2.125	47	50	17	2.417
35 - 39	1.664	10.188	31	206	43	12.132	918	10.752	191	254	66	12.181
40	330	2.189	9	43	7	2.578	207	2.329	53	43	12	2.644
41	355	2.287	18	51	6	2.717	189	2.424	72	46	25	2.756
42	306	2.281	11	38	10	2.646	189	2.335	73	38	21	2.656
43	323	2.383	8	37	12	2.763	197	2.382	84	35	21	2.719
44	275	2.232	15	41	13	2.576	185	2.097	92	32	18	2.424
40 - 44	1.589	11.372	61	210	48	13.280	967	11.567	374	194	97	13.199

segue TAV. 2 — Popolazione presente per singolo anno di età, sesso e stato civile

ETÀ (anni)	MASCHI						FEMMINE					
	CELIBI	CONIUGATI	VEDOVI	SEPARATI LEGALMENTE	DIVORZIATI	TOTALE	NUBILI	CONIUGATE	VEDOVE	SEPARATE LEGALMENTE	DIVORZIATE	TOTALE
45	295	2.033	15	41	12	2.396	201	2.156	104	50	22	2.533
46	293	2.207	22	40	13	2.575	194	2.113	132	36	13	2.488
47	287	2.009	21	33	11	2.361	191	2.075	145	28	20	2.459
48	280	1.954	27	31	8	2.300	219	2.040	154	33	21	2.467
49	260	2.065	27	33	11	2.396	213	2.021	171	29	15	2.449
45 - 49	1.415	10.268	112	178	55	12.028	1.018	10.405	706	176	91	12.396
50	314	1.990	35	32	14	2.385	260	2.121	200	28	17	2.626
51	336	2.213	40	40	13	2.642	237	2.142	231	33	21	2.664
52	287	2.148	38	30	15	2.518	277	2.137	258	27	10	2.709
53	321	2.107	60	26	18	2.532	294	2.016	304	26	15	2.655
54	277	2.112	58	20	14	2.481	286	2.013	330	27	21	2.677
50 - 54	1.535	10.570	231	148	74	12.558	1.354	10.429	1.323	141	84	13.331
55	247	2.118	49	21	9	2.444	299	2.001	361	19	16	2.696
56	295	2.091	66	29	7	2.488	343	2.001	423	24	25	2.816
57	276	2.174	60	17	11	2.538	368	2.122	423	18	18	2.949
58	247	2.072	61	24	10	2.414	337	1.981	496	18	16	2.848
59	257	2.127	66	23	12	2.485	344	2.041	554	18	23	2.980
55 - 59	1.322	10.582	302	114	49	12.369	1.691	10.146	2.257	97	98	14.289
60	235	2.037	93	18	11	2.394	337	1.854	653	13	16	2.873
61	217	2.017	108	18	12	2.372	384	1.835	728	21	20	2.988
62	139	1.094	56	8	6	1.303	205	993	409	4	13	1.624
63	107	906	53	7	3	1.076	167	781	370	8	7	1.333
64	118	1.040	61	10	4	1.233	199	879	467	10	8	1.563
60 - 64	816	7.094	371	61	36	8.378	1.292	6.342	2.627	56	64	10.381
65	163	1.288	87	16	8	1.562	254	1.022	619	10	10	1.915
66	182	1.559	138	13	10	1.902	307	1.314	824	9	8	2.462
67	208	1.602	140	15	3	1.968	335	1.252	845	16	16	2.464
68	174	1.526	169	13	8	1.890	332	1.206	934	8	9	2.489
69	180	1.431	182	13	3	1.809	351	1.165	1.006	7	5	2.534
65 - 69	907	7.406	716	70	32	9.131	1.579	5.959	4.228	50	48	11.864
70	164	1.441	212	11	5	1.833	367	1.079	961	7	4	2.418
71	141	1.433	173	7	3	1.757	335	1.009	1.050	3	8	2.405
72	149	1.305	245	11	5	1.715	351	956	1.121	10	7	2.445
73	114	1.143	197	10	3	1.467	291	796	1.040	9	9	2.145
74	115	1.047	196	10	4	1.372	324	670	1.021	7	1	2.023
70 - 74	683	6.369	1.023	49	20	8.144	1.668	4.510	5.193	36	29	11.436
75	110	951	244	7	1	1.313	350	609	1.055	3	6	2.023
76	96	825	238	7	2	1.168	298	573	1.028	6	5	1.910
77	64	691	196	4	1	956	276	474	968	5	1	1.724
78	74	584	225	1	4	888	224	352	1.045	2	3	1.626
79	52	575	221	5	1	854	258	345	997	2	1	1.603
75 - 79	396	3.626	1.124	24	9	5.179	1.406	2.353	5.093	18	16	8.886
80 - 84	172	1.564	865	4	3	2.608	935	888	3.601	5	3	5.432
85 - 89	64	454	439	1	3	961	433	220	1.915	1	2	2.571
90 - 94	14	71	164	—	—	249	101	29	670	1	—	801
95 - 99	3	11	38	—	—	52	16	7	94	—	—	117
100 E PIU'	1	1	4	—	—	6	2	—	14	—	—	16
TOTALE	77.095	98.329	5.518	1.432	409	182.783	71.083	99.876	28.464	1.644	668	201.735

TAV. 3 - Popolazione residente per sesso, classe di età e luogo di nascita

LUOGO DI NASCITA	Meno di 6 anni	6-13	14-18	19-24	25-44	45-64	65 e più	TOTALE
A — TOTALE								
Nello stesso Comune di residenza	9.661	19.165	15.189	16.844	52.199	52.664	38.369	204.091
In altro Comune della stessa Provincia	11.482	17.866	9.486	8.617	28.605	24.918	15.356	116.330
In altra Provincia della stessa Regione	851	1.664	1.348	1.599	7.385	7.868	6.417	27.132
Massa Carrara	87	145	159	259	1.390	1.275	874	4.189
Pistoia	207	345	339	320	1.284	1.790	1.723	6.008
Firenze	122	311	267	248	1.109	1.153	1.128	4.338
Livorno	43	118	122	163	598	606	432	2.082
Pisa	373	674	373	467	2.153	2.115	1.707	7.862
Arezzo	2	23	32	40	311	368	206	982
Siena	9	32	32	62	292	351	207	985
Grosseto	8	16	24	40	248	210	140	686
In altre Regioni	476	1.649	1.666	2.596	10.234	8.903	4.740	30.264
Piemonte	38	139	119	145	372	396	287	1.496
Valle d'Aosta	—	9	3	9	18	23	4	66
Lombardia	76	295	278	265	870	820	485	3.089
Trentino-Alto Adige	1	21	23	31	135	79	33	323
Bolzano-Bozen	—	11	15	13	80	28	12	159
Trento	1	10	8	18	55	51	21	164
Veneto	19	67	64	81	441	547	366	1.585
Friuli-Venezia Giulia	2	17	15	26	202	188	146	596
Liguria	52	183	187	205	679	760	510	2.576
Emilia-Romagna	35	115	130	164	920	1.135	897	3.396
Umbria	12	21	31	58	261	236	120	739
Marche	16	25	32	44	289	405	211	1.022
Lazio	40	169	129	211	689	509	229	1.976
Abruzzi	5	15	32	34	208	181	76	551
Molise	—	6	8	26	84	74	22	220
Campania	85	229	218	417	1.720	1.155	369	4.193
Puglia	18	59	71	137	623	487	233	1.628
Basilicata	6	26	32	77	292	156	48	637
Calabria	14	68	74	164	573	380	145	1.418
Sicilia	33	137	167	348	1.250	1.069	384	3.388
Sardegna	24	48	53	154	608	303	175	1.365
ITALIA	22.470	40.344	27.689	29.656	98.423	94.353	64.882	377.817
ESTERO	179	719	734	975	1.987	1.501	1.964	8.059
TOTALE	22.649	41.063	28.423	30.631	100.410	95.854	66.846	385.876
B — MASCHI								
Nello stesso Comune di residenza	4.909	9.742	7.644	8.673	27.592	25.964	15.327	99.851
In altro Comune della stessa Provincia	5.869	9.044	4.796	4.246	13.873	11.244	5.750	54.822
In altra Provincia della stessa Regione	428	848	658	738	3.627	3.712	2.608	12.619
Massa Carrara	50	65	75	117	600	534	314	1.755
Pistoia	96	177	169	135	613	894	730	2.814
Firenze	62	152	134	110	487	538	439	1.922
Livorno	21	62	62	82	295	293	158	973
Pisa	190	355	174	230	1.207	1.037	741	3.934
Arezzo	1	12	19	20	154	173	82	461
Siena	5	16	12	27	143	148	81	432
Grosseto	3	9	13	17	128	95	63	328
In altre Regioni	246	850	826	1.300	4.914	4.045	1.880	14.061
Piemonte	18	68	58	68	168	171	100	651
Valle d'Aosta	—	4	2	4	9	8	2	29
Lombardia	39	152	137	133	341	323	163	1.288
Trentino-Alto Adige	1	8	11	11	58	28	9	126
Bolzano-Bozen	—	3	8	5	37	10	3	66
Trento	1	5	3	6	21	18	6	60
Veneto	10	33	31	40	172	203	128	617
Friuli-Venezia Giulia	1	9	5	16	75	62	43	211
Liguria	29	89	90	99	294	314	180	1.095
Emilia-Romagna	19	54	64	83	433	437	321	1.411
Umbria	7	11	16	24	133	108	47	346
Marche	9	15	10	31	137	177	79	458
Lazio	17	82	64	108	367	250	102	990
Abruzzi	1	11	13	14	100	93	33	265
Molise	—	2	4	14	27	32	12	91
Campania	49	115	113	213	922	585	184	2.181
Puglia	7	33	41	74	318	266	108	847
Basilicata	1	17	24	37	157	73	22	331
Calabria	8	39	33	67	270	199	72	688
Sicilia	20	84	83	184	656	596	202	1.825
Sardegna	10	24	27	80	277	120	73	611
ITALIA	11.452	20.484	13.924	14.957	50.006	44.965	25.565	181.353
ESTERO	87	368	392	435	663	523	565	3.033
TOTALE	11.539	20.852	14.316	15.392	50.669	45.488	26.130	184.386

TAV. 4 - Popolazione residente in età da 6 anni in poi per grado di istruzione, sesso, classe di età, condizione professionale o non professionale

CLASSI DI ETÀ (anni) — CONDIZIONE	GRADO DI ISTRUZIONE											
	LAUREATI		DIPLOMATI		FORNITI DI LICENZA DI SCUOLA MEDIA INFERIORE		FORNITI DI LICENZA DI SCUOLA ELEMENTARE		ALFABETI PRIVI DI TITOLO DI STUDIO		ANALFABETI	
	MF	M	MF	M	MF	M	MF	M	MF	M	MF	M
TOTALE	8.313	5.105	40.785	20.433	79.042	43.133	174.272	79.307	56.428	23.342	4.387	1.527
6 - 10	—	—	—	—	—	—	2.130	1.095	22.927	11.587	69	39
11 - 14	—	—	—	—	4.979	2.310	15.986	8.322	439	241	29	17
15 - 19	—	—	2.690	977	22.770	11.653	2.556	1.476	124	63	64	38
20 - 24	115	31	10.278	4.679	11.650	6.512	3.106	1.415	125	65	80	40
25 - 44	5.044	2.790	19.057	10.157	25.066	14.464	48.584	22.167	2.254	907	405	184
45 - 54	1.213	823	3.468	1.874	6.364	3.754	34.586	16.437	4.444	1.666	426	184
55 - 64	1.127	824	2.770	1.542	4.113	2.462	31.144	13.771	5.681	1.952	518	199
65 e più	814	637	2.522	1.204	4.100	1.978	36.180	14.624	20.434	6.861	2.796	826
CONDIZIONE PROFESSIONALE	6.552	4.159	24.499	14.191	41.469	28.306	66.051	45.534	4.431	2.972	219	153
<i>- di cui disoccupati</i>	147	49	1.066	429	2.448	1.249	2.588	1.651	202	158	13	9
Imprenditori, liberi professionisti	1.235	1.075	1.825	1.575	1.451	1.191	1.803	1.309	48	28	—	—
Lavoratori in proprio	196	134	2.024	1.517	6.042	4.662	19.266	13.868	1.492	923	70	42
Coadiuvanti	38	19	637	339	1.825	996	2.880	815	210	46	5	2
Dirigenti e impiegati	4.970	2.856	15.771	7.752	8.420	4.957	3.330	2.320	17	11	—	—
Lavoratori dipendenti	113	75	4.242	3.008	23.731	16.500	38.772	27.222	2.664	1.964	144	109
Agricoltura	66	56	485	358	1.253	911	6.467	4.376	1.085	649	83	54
Imprenditori, liberi professionisti	22	21	54	45	45	38	71	52	4	4	—	—
Lavoratori in proprio	23	20	180	138	547	380	4.489	3.024	746	431	57	37
Coadiuvanti	1	1	38	18	179	116	380	78	76	6	4	1
Dirigenti e impiegati	11	9	93	68	62	44	31	26	—	—	—	—
Lavoratori dipendenti	9	5	120	89	420	333	1.496	1.196	259	208	22	16
Industrie	543	483	6.440	4.680	19.197	13.938	33.986	25.458	2.015	1.668	94	86
Imprenditori, liberi professionisti	48	44	239	215	308	268	503	431	—	—	—	—
Lavoratori in proprio	31	23	585	502	2.021	1.786	6.017	5.211	256	218	3	3
Coadiuvanti	3	2	129	75	385	266	509	179	18	9	—	—
Dirigenti e impiegati	413	380	3.414	2.209	2.115	1.300	1.148	873	2	2	—	—
Lavoratori dipendenti	48	34	2.073	1.679	14.368	10.318	25.809	18.764	1.739	1.439	91	83
Altre attività	5.943	3.620	17.574	9.153	21.019	13.457	25.598	15.700	1.331	655	42	13
Imprenditori, liberi professionisti	1.165	1.010	1.532	1.315	1.098	885	1.229	826	44	24	—	—
Lavoratori in proprio	142	91	1.259	877	3.474	2.496	8.760	5.633	490	274	10	2
Coadiuvanti	34	16	470	246	1.261	614	1.991	558	116	31	1	1
Dirigenti e impiegati	4.546	2.467	12.264	5.475	6.243	3.613	2.151	1.421	15	9	—	—
Lavoratori dipendenti	56	36	2.049	1.240	8.943	5.849	11.467	7.262	666	317	31	10
CONDIZIONE NON PROFESSIONALE	1.761	946	16.286	6.242	37.573	14.827	108.221	33.773	51.997	20.370	4.168	1.374
In cerca di prima occupazione	503	162	3.831	1.225	5.768	2.536	1.678	914	105	73	6	6
Scolari e studenti	38	24	5.194	2.576	15.936	7.739	18.737	9.776	23.428	11.853	—	—
Casalinghe	221	—	3.466	—	9.775	—	44.280	—	9.588	—	958	—
Ritirati dal lavoro	806	589	2.715	1.584	4.105	2.936	39.167	21.057	16.878	7.630	2.142	887
Altri	193	171	1.080	857	1.989	1.616	4.359	2.026	1.998	814	1.062	481

TAV. 5 - Popolazione residente attiva e non attiva per sesso e classe di età, attiva per

RAMI DI ATTIVITÀ ECONOMICA	CLASSI DI											
	Meno di 14		14 - 19		20 - 24		25 - 29		30 - 34		35 - 39	
	MF	M	MF	M	MF	M	MF	M	MF	M	MF	M
CONDIZIONE PROFESSIONALE	—	—	8.127	4.877	14.713	8.514	16.839	10.516	19.244	12.500	17.718	11.816
- di cui disoccupati	—	—	785	336	1.494	661	1.097	529	771	382	523	314
Imprenditori, liberi professionisti	—	—	15	13	249	183	756	591	869	711	804	673
Lavoratori in proprio	—	—	177	117	1.273	915	2.184	1.636	3.126	2.300	3.543	2.634
Coadiuvanti	—	—	308	199	697	451	578	303	618	240	694	190
Dirigenti e impiegati	—	—	562	156	3.527	1.147	5.163	2.272	5.979	3.254	4.718	2.830
Lavoratori dipendenti	—	—	7.065	4.392	8.967	5.818	8.158	5.714	8.652	5.995	7.959	5.489
Agricoltura	—	—	286	197	478	346	524	351	618	395	707	431
Imprenditori, liberi professionisti	—	—	—	—	14	8	11	9	19	16	25	20
Lavoratori in proprio	—	—	74	50	168	118	243	162	333	199	413	240
Coadiuvanti	—	—	93	64	81	56	59	27	42	15	49	6
Dirigenti e impiegati	—	—	3	1	17	9	26	15	30	20	32	24
Lavoratori dipendenti	—	—	116	82	198	155	185	138	194	145	188	141
Energia, gas e acqua	—	—	37	31	89	75	164	140	259	239	243	227
Imprenditori, liberi professionisti	—	—	—	—	—	—	1	1	—	—	—	—
Lavoratori in proprio	—	—	—	—	—	—	—	—	—	—	—	—
Coadiuvanti	—	—	—	—	—	—	—	—	—	—	—	—
Dirigenti e impiegati	—	—	6	—	24	12	48	29	84	67	92	77
Lavoratori dipendenti	—	—	31	31	65	63	115	110	175	172	151	150
Ind. estratt., trasf. min., chim.	—	—	532	403	877	611	910	720	975	808	974	809
Imprenditori, liberi professionisti	—	—	—	—	6	4	8	5	9	7	15	13
Lavoratori in proprio	—	—	4	3	31	21	57	52	83	66	93	89
Coadiuvanti	—	—	4	4	13	8	15	14	13	7	14	3
Dirigenti e impiegati	—	—	33	8	154	49	181	101	203	136	178	134
Lavoratori dipendenti	—	—	491	388	673	529	649	548	667	592	674	570
Ind. lavoraz. metalli, mecc. prec.	—	—	863	800	1.575	1.332	1.384	1.229	1.442	1.293	1.266	1.139
Imprenditori, liberi professionisti	—	—	—	—	4	3	11	11	16	10	8	8
Lavoratori in proprio	—	—	3	2	81	78	133	126	213	205	210	201
Coadiuvanti	—	—	10	9	24	19	23	17	14	7	20	8
Dirigenti e impiegati	—	—	17	5	213	92	231	152	288	236	214	175
Lavoratori dipendenti	—	—	833	784	1.253	1.140	986	923	911	835	814	747
Ind. alim., tess., pelli, legno	—	—	2.931	1.343	3.878	1.803	3.784	2.020	4.145	2.264	3.840	2.162
Imprenditori, liberi professionisti	—	—	4	3	24	11	39	31	60	46	56	39
Lavoratori in proprio	—	—	25	14	231	152	399	285	464	342	566	414
Coadiuvanti	—	—	40	26	96	65	69	31	80	31	92	27
Dirigenti e impiegati	—	—	90	31	519	160	558	276	561	357	484	332
Lavoratori dipendenti	—	—	2.772	1.269	3.008	1.415	2.719	1.397	2.980	1.488	2.642	1.350
Ind. costr., install. impianti	—	—	846	812	1.233	1.138	1.189	1.114	1.256	1.204	1.235	1.179
Imprenditori, liberi professionisti	—	—	1	1	11	11	24	23	38	37	39	39
Lavoratori in proprio	—	—	14	13	200	196	340	329	423	417	463	447
Coadiuvanti	—	—	32	29	51	48	26	23	18	15	12	4
Dirigenti e impiegati	—	—	14	8	105	51	108	66	95	76	78	62
Lavoratori dipendenti	—	—	785	761	866	832	691	673	682	659	643	627
Commercio, pubbl. esercizi	—	—	1.755	1.065	3.236	1.872	3.353	2.146	3.481	2.287	3.523	2.245
Imprenditori, liberi professionisti	—	—	8	7	92	74	231	197	297	248	366	299
Lavoratori in proprio	—	—	44	29	411	276	702	504	1.168	818	1.394	976
Coadiuvanti	—	—	114	61	384	226	357	176	411	144	465	127
Dirigenti e impiegati	—	—	136	40	702	272	749	393	645	383	520	324
Lavoratori dipendenti	—	—	1.453	928	1.647	1.024	1.314	876	960	694	778	519
Trasporti e comunicazioni	—	—	66	55	520	404	891	747	1.422	1.203	1.314	1.143
Imprenditori, liberi professionisti	—	—	1	1	3	3	4	3	4	3	6	5
Lavoratori in proprio	—	—	4	4	49	49	109	106	163	156	150	144
Coadiuvanti	—	—	1	1	19	16	10	9	9	7	4	2
Dirigenti e impiegati	—	—	18	10	172	81	271	161	508	330	452	327
Lavoratori dipendenti	—	—	42	39	277	255	497	468	738	707	702	665
Credito, assic.; serv. imprese	—	—	130	30	796	279	1.096	645	971	745	750	614
Imprenditori, liberi professionisti	—	—	1	1	77	59	253	206	275	236	221	197
Lavoratori in proprio	—	—	1	1	7	4	27	17	26	19	33	27
Coadiuvanti	—	—	1	1	8	5	8	5	8	4	12	6
Dirigenti e impiegati	—	—	119	20	677	188	767	383	618	452	440	351
Lavoratori dipendenti	—	—	8	7	27	23	41	34	44	34	44	33
Pubblica amm.ne; servizi	—	—	681	141	2.031	654	3.544	1.404	4.675	2.062	3.866	1.867
Imprenditori, liberi professionisti	—	—	—	—	18	10	174	105	151	108	68	53
Lavoratori in proprio	—	—	8	1	95	21	174	55	253	78	221	96
Coadiuvanti	—	—	13	4	21	8	11	1	23	10	26	7
Dirigenti e impiegati	—	—	126	33	944	233	2.224	696	2.947	1.197	2.228	1.024
Lavoratori dipendenti	—	—	534	103	953	382	961	547	1.301	669	1.323	687
In cerca di prima occupazione	—	—	5.751	2.290	3.449	1.361	1.413	561	568	252	271	134
TOTALE POP. ATTIVA	—	—	13.878	7.167	18.162	9.875	18.252	11.077	19.812	12.752	17.989	11.950
Scolari e studenti	41.670	21.135	17.789	8.748	3.452	1.790	966	555	116	62	25	7
Casalinghe	—	—	835	—	2.508	—	3.882	—	5.428	—	5.912	—
Ritirati dal lavoro	—	—	31	18	28	13	43	23	93	52	168	100
Altri	22.042	11.256	1.167	1.033	1.204	1.064	445	304	325	195	330	189
TOTALE POP. NON ATTIVA	63.712	32.391	19.822	9.799	7.192	2.867	5.336	882	5.962	309	6.435	296

ramo di attività economica e posizione nella professione; non attiva per condizione non professionale

ETÀ (anni)

40 - 44		45 - 49		50 - 54		55 - 59		60 - 64		65 - 69		70 e più	
MF	M	MF	M	MF	M	MF	M	MF	M	MF	M	MF	M
18.401	12.743	16.022	11.133	14.922	10.741	11.009	8.138	3.619	2.557	1.536	1.062	1.071	718
538	359	465	326	468	348	284	258	37	31	2	1	—	—
883	724	697	575	702	576	601	496	369	310	228	185	189	141
4.191	3.113	4.155	2.949	4.064	2.956	3.420	2.401	1.505	1.117	843	589	609	419
722	216	659	178	585	163	443	151	178	81	74	27	39	18
4.232	2.673	2.784	1.844	2.599	1.724	1.978	1.372	690	426	170	124	106	74
8.373	6.017	7.727	5.587	6.972	5.322	4.567	3.718	877	623	221	137	128	66
1.033	678	1.417	907	1.716	1.169	1.670	1.143	551	437	262	214	177	136
36	31	20	15	22	18	25	23	9	8	7	6	8	6
643	413	951	591	1.216	827	1.216	797	428	345	209	173	148	115
74	11	90	14	87	9	67	11	26	7	7	—	3	—
25	19	22	21	21	18	15	14	4	4	1	1	1	1
255	204	334	266	370	297	347	298	84	73	38	34	17	14
195	185	162	158	154	139	82	80	6	6	1	1	—	—
—	—	—	—	—	—	—	—	—	—	—	—	—	—
—	—	—	—	—	—	—	—	—	—	—	—	—	—
85	77	58	56	58	49	37	36	3	3	—	—	—	—
110	108	104	102	96	90	45	44	3	3	1	1	—	—
1.184	1.018	1.133	1.012	1.061	960	671	634	99	91	33	30	22	20
21	14	22	19	13	13	20	19	7	7	5	5	3	3
136	124	112	104	100	94	65	64	20	20	17	16	8	7
8	2	9	1	10	2	4	—	—	—	—	—	—	—
182	144	119	106	94	84	83	75	18	16	3	3	3	3
837	734	871	782	844	767	499	476	54	48	8	6	8	7
1.178	1.053	964	849	854	763	601	565	116	107	40	35	23	22
15	14	17	17	12	10	6	5	7	7	5	5	5	4
210	200	145	140	130	126	110	108	34	33	16	14	12	12
11	4	9	2	3	1	3	1	2	1	1	1	—	—
171	140	103	85	117	100	61	56	16	15	1	1	2	2
771	695	690	605	592	526	421	395	57	51	17	14	4	4
3.863	2.416	3.313	2.092	2.536	1.769	1.503	1.140	338	246	136	112	72	61
83	64	62	54	53	43	56	51	21	19	15	14	9	9
592	451	583	408	388	314	313	239	118	95	75	63	40	35
87	22	82	28	58	23	37	17	9	5	3	1	2	2
409	297	282	220	233	185	136	111	28	21	10	10	4	3
2.692	1.582	2.304	1.382	1.804	1.204	961	722	162	106	33	24	17	12
1.597	1.550	1.574	1.534	1.476	1.441	1.092	1.069	200	196	40	35	29	29
63	62	66	63	70	68	37	37	20	18	5	5	6	6
538	530	477	471	343	334	202	195	65	65	19	17	12	12
14	11	10	6	9	3	7	3	—	—	—	—	—	—
76	66	33	28	41	34	36	34	9	9	—	—	3	3
906	881	988	966	1.013	1.002	810	800	106	104	16	13	8	8
3.672	2.353	3.151	1.934	3.069	1.884	2.402	1.537	1.125	704	655	378	484	279
382	290	294	228	306	221	237	171	148	107	96	62	83	49
1.605	1.065	1.504	945	1.529	960	1.260	791	701	435	450	254	341	198
476	151	419	111	390	117	304	112	131	60	59	23	31	16
471	328	303	229	304	225	181	150	55	39	16	13	11	7
738	519	631	421	540	361	420	313	90	63	34	26	18	9
1.235	1.061	918	799	872	772	604	546	184	156	32	29	19	15
10	5	2	2	12	10	3	2	6	5	1	1	2	1
201	195	178	174	173	171	131	131	59	57	18	18	11	11
16	5	4	3	—	—	4	2	2	2	—	—	—	—
416	307	265	187	236	167	172	145	54	37	2	2	1	1
592	549	469	433	451	424	294	266	63	55	11	8	5	2
695	596	446	380	427	374	353	301	157	137	65	64	63	58
204	185	133	116	140	130	147	134	98	93	50	49	45	40
38	31	24	20	34	33	20	16	19	13	6	6	7	7
9	2	10	3	13	2	6	1	5	3	—	—	—	—
409	348	237	209	199	177	144	124	28	24	8	8	11	11
35	30	42	32	41	32	36	26	7	4	1	1	—	—
3.749	1.833	2.944	1.468	2.757	1.470	2.031	1.123	843	477	272	164	182	98
69	59	81	61	74	63	70	54	53	46	44	38	28	23
228	104	181	96	151	97	103	60	61	54	33	28	30	22
27	8	26	10	15	6	11	4	3	3	4	2	3	—
1.988	947	1.362	703	1.296	685	1.113	627	475	258	129	86	70	43
1.437	715	1.294	598	1.221	619	734	378	251	116	62	10	51	10
248	155	98	77	49	46	43	39	1	1	—	—	—	—
18.649	12.898	16.120	11.210	14.971	10.787	11.052	8.177	3.620	2.558	1.536	1.062	1.071	718
7	4	3	—	—	—	—	—	—	—	—	—	—	—
7.126	—	6.976	—	7.702	—	7.522	—	4.853	—	5.235	—	10.309	—
407	255	946	607	2.588	1.422	7.071	3.686	9.455	5.422	13.239	7.636	31.744	15.449
435	246	471	287	724	425	961	500	819	407	936	409	2.776	856
7.975	505	8.396	894	11.014	1.847	15.554	4.186	15.127	5.829	19.410	8.045	44.829	16.305

TAV. 6 - Popolazione residente attiva e non attiva per sesso e stato civile; attiva per ramo di

RAMI DI ATTIVITÀ ECONOMICA POSIZIONE NELLA PROFESSIONE	MASCHI					
	CELIBI	CONIUGATI	VEDOVI	SEPARATI LEGALMENTE	DIVORZIATI	TOTALE
CONDIZIONE PROFESSIONALE	23.770	69.351	820	1.087	287	95.315
- di cui disoccupati	1.745	1.670	26	85	19	3.545
Imprenditori, liberi professionisti	697	4.260	74	108	39	5.178
Lavoratori in proprio	3.306	17.247	308	213	72	21.146
Coadiuvanti	876	1.307	12	15	7	2.217
Dirigenti e impiegati	3.756	13.676	102	299	63	17.896
Lavoratori dipendenti	15.135	32.861	324	452	106	48.878
Agricoltura, caccia, foreste, pesca	1.770	4.497	90	32	15	6.404
Imprenditori, liberi professionisti	21	135	2	2	—	160
Lavoratori in proprio	1.034	2.900	69	16	11	4.030
Coadiuvanti	160	60	—	—	—	220
Dirigenti e impiegati	27	117	2	1	—	147
Lavoratori dipendenti	528	1.285	17	13	4	1.847
Energia, gas e acqua	222	1.033	14	11	1	1.281
Imprenditori, liberi professionisti	—	1	—	—	—	1
Lavoratori in proprio	—	—	—	—	—	—
Coadiuvanti	—	—	—	—	—	—
Dirigenti e impiegati	39	357	3	7	—	406
Lavoratori dipendenti	183	675	11	4	1	874
Industrie estrattive, trasformazione minerali, chimiche	1.641	5.335	69	53	18	7.116
Imprenditori, liberi professionisti	8	93	4	3	1	109
Lavoratori in proprio	81	563	8	7	1	660
Coadiuvanti	21	20	—	—	—	41
Dirigenti e impiegati	140	695	9	10	5	859
Lavoratori dipendenti	1.391	3.964	48	33	11	5.447
Industrie lavorazione metalli, meccanica precisione	2.919	6.122	51	68	27	9.187
Imprenditori, liberi professionisti	15	74	2	1	2	94
Lavoratori in proprio	192	1.029	12	7	5	1.245
Coadiuvanti	38	32	—	—	—	70
Dirigenti e impiegati	210	820	3	18	8	1.059
Lavoratori dipendenti	2.464	4.167	34	42	12	6.719
Industrie alimentari, tessili, pelli, legno, altre	4.975	12.153	118	146	36	17.428
Imprenditori, liberi professionisti	33	341	4	4	2	384
Lavoratori in proprio	444	2.296	37	24	11	2.812
Coadiuvanti	113	160	3	2	—	278
Dirigenti e impiegati	404	1.556	17	18	8	2.003
Lavoratori dipendenti	3.981	7.800	57	98	15	11.951
Industria costruzioni, installazioni impianti edilizia	2.957	8.126	80	102	36	11.301
Imprenditori, liberi professionisti	26	332	4	5	3	370
Lavoratori in proprio	453	2.517	21	24	11	3.026
Coadiuvanti	89	50	1	1	1	142
Dirigenti e impiegati	106	326	—	5	—	437
Lavoratori dipendenti	2.283	4.901	54	67	21	7.326
Commercio, pubblici esercizi; riparazioni di veicoli	4.701	13.420	224	272	67	18.684
Imprenditori, liberi professionisti	235	1.629	35	45	9	1.953
Lavoratori in proprio	853	6.142	133	98	25	7.251
Coadiuvanti	421	882	7	8	6	1.324
Dirigenti e impiegati	613	1.714	13	54	9	2.403
Lavoratori dipendenti	2.579	3.053	36	67	18	5.753
Trasporti e comunicazioni	1.097	5.667	45	100	21	6.930
Imprenditori, liberi professionisti	6	33	—	2	—	41
Lavoratori in proprio	137	1.056	10	10	3	1.216
Coadiuvanti	18	29	—	—	—	47
Dirigenti e impiegati	259	1.454	11	25	6	1.755
Lavoratori dipendenti	677	3.095	24	63	12	3.871
Credito e assicurazione; servizi imprese; noleggio	824	3.260	35	81	23	4.223
Imprenditori, liberi professionisti	245	1.138	15	33	15	1.446
Lavoratori in proprio	29	154	4	5	2	194
Coadiuvanti	5	23	—	4	—	32
Dirigenti e impiegati	492	1.755	13	31	4	2.295
Lavoratori dipendenti	53	190	3	8	2	256
Pubblica amministrazione; servizi pubblici e privati	2.664	9.738	94	222	43	12.761
Imprenditori, liberi professionisti	108	484	8	13	7	620
Lavoratori in proprio	83	590	14	22	3	712
Coadiuvanti	11	51	1	—	—	63
Dirigenti e impiegati	1.466	4.882	31	130	23	6.532
Lavoratori dipendenti	996	3.731	40	57	10	4.834
In cerca di prima occupazione	4.247	609	7	42	11	4.916
TOTALE POPOLAZIONE ATTIVA	28.017	69.960	827	1.129	298	100.231
Scolari e studenti	32.151	138	2	8	2	32.301
Casalinghe	—	—	—	—	—	—
Ritirati dal lavoro	3.157	26.846	4.329	251	100	34.683
Altri	14.952	1.871	272	44	32	17.171
TOTALE POPOLAZIONE NON ATTIVA	50.260	28.855	4.603	303	134	84.155

attività economica e posizione nella professione; non attiva per condizione non professionale

FEMMINE						MASCHI E FEMMINE					
NUBILI	CONIUGATE	VEDOVE	SEPARATE LEGALMENTE	DIVORZIATE	TOTALE	CELIBI E NUBILI	CONIUGATI	VEDOVI	SEPARATI LEGALMENTE	DIVORZIATI	TOTALE
12.558	31.947	2.204	921	276	47.906	36.328	101.298	3.024	2.008	563	143.221
1.282	1.450	67	102	18	2.919	3.027	3.120	93	187	37	6.464
179	827	127	32	19	1.184	876	5.087	201	140	58	6.362
1.057	6.027	692	115	53	7.944	4.363	23.274	1.000	328	125	29.090
373	2.943	43	14	5	3.378	1.249	4.250	55	29	12	5.595
4.373	9.506	303	339	91	14.612	8.129	23.182	405	638	154	32.508
6.576	12.644	1.039	421	108	20.788	21.711	45.505	1.363	873	214	69.666
465	2.392	155	18	5	3.035	2.235	6.889	245	50	20	9.439
5	25	5	—	1	36	26	160	7	2	1	196
294	1.581	125	10	2	2.012	1.328	4.481	194	26	13	6.042
60	396	2	—	—	458	220	456	2	—	—	678
15	34	—	—	1	50	42	151	2	1	1	197
91	356	23	8	1	479	619	1.641	40	21	5	2.326
32	67	8	4	—	111	254	1.100	22	15	1	1.392
—	—	—	—	—	—	—	1	—	—	—	1
—	—	—	—	—	—	—	—	—	—	—	—
—	—	—	—	—	—	—	—	—	—	—	—
31	49	6	3	—	89	70	406	9	10	—	495
1	18	2	1	—	22	184	693	13	5	1	896
400	885	40	21	9	1.355	2.041	6.220	109	74	27	8.471
1	18	—	1	—	20	9	111	4	4	1	129
9	52	3	1	1	66	90	615	11	8	2	726
4	45	—	—	—	49	25	65	—	—	—	90
136	243	4	6	3	392	276	938	13	16	8	1.251
250	527	33	13	5	828	1.641	4.491	81	46	16	6.275
344	704	42	22	7	1.119	3.263	6.826	93	90	34	10.306
—	7	3	2	—	12	15	81	5	3	2	106
5	45	1	1	—	52	197	1.074	13	8	5	1.297
4	45	1	—	—	50	42	77	1	—	—	120
142	223	2	6	2	375	352	1.043	5	24	10	1.434
193	384	35	13	5	630	2.657	4.551	69	55	17	7.349
3.792	8.625	320	143	31	12.911	8.767	20.778	438	289	67	30.339
10	79	8	1	—	98	43	420	12	5	2	482
143	783	42	10	4	982	587	3.079	79	34	15	3.794
39	336	—	2	—	377	152	496	3	4	—	655
467	801	16	22	5	1.311	871	2.357	33	40	13	3.314
3.133	6.626	254	108	22	10.143	7.114	14.426	311	206	37	22.094
146	297	12	8	3	466	3.103	8.423	92	110	39	11.767
1	8	1	—	—	10	27	340	5	5	3	380
7	58	3	2	—	70	460	2.575	24	26	11	3.096
3	34	—	—	—	37	92	84	1	1	1	179
64	89	4	2	2	161	170	415	4	7	2	598
71	108	4	4	1	188	2.354	5.009	58	71	22	7.514
2.633	7.563	734	220	72	11.222	7.334	20.983	958	492	139	29.906
53	424	87	13	10	587	288	2.053	122	58	19	2.540
446	2.824	490	68	30	3.858	1.299	8.966	623	166	55	11.109
231	1.934	37	11	4	2.217	652	2.816	44	19	10	3.541
636	973	27	39	15	1.690	1.249	2.687	40	93	24	4.093
1.267	1.408	93	89	13	2.870	3.846	4.461	129	156	31	8.623
228	855	35	22	7	1.147	1.325	6.522	80	122	28	8.077
1	10	2	—	—	13	7	43	2	2	—	54
—	28	—	—	2	30	137	1.084	10	10	5	1.246
1	21	—	—	—	22	19	50	—	—	—	69
169	603	17	19	4	812	428	2.057	28	44	10	2.567
57	193	16	3	1	270	734	3.288	40	66	13	4.141
684	958	37	37	10	1.726	1.508	4.218	72	118	33	5.949
48	135	8	4	3	198	293	1.273	23	37	18	1.644
10	32	3	3	—	48	39	186	7	8	2	242
5	42	—	—	1	48	10	65	—	4	1	80
610	706	13	28	5	1.362	1.102	2.461	26	59	9	3.657
11	43	13	2	1	70	64	233	16	10	3	326
3.834	9.601	821	426	132	14.814	6.498	19.339	915	648	175	27.575
60	121	13	11	5	210	168	605	21	24	12	830
143	624	25	20	14	826	226	1.214	39	42	17	1.538
26	90	3	1	—	120	37	141	4	1	—	183
2.103	5.785	214	214	54	8.370	3.569	10.667	245	344	77	14.902
1.502	2.981	566	180	59	5.288	2.498	6.712	606	237	69	10.122
5.409	1.444	24	86	12	6.975	9.656	2.053	31	128	23	11.891
17.967	33.391	2.228	1.007	288	54.881	45.984	103.351	3.055	2.136	586	155.112
31.363	344	7	12	1	31.727	63.514	482	9	20	3	64.028
3.831	52.497	11.261	462	237	68.288	3.831	52.497	11.261	462	237	68.288
5.340	12.399	13.164	123	104	31.130	8.497	39.245	17.493	374	204	65.813
12.565	1.238	1.608	24	29	15.464	27.517	3.109	1.880	68	61	32.635
53.099	66.478	26.040	621	371	146.609	103.359	95.333	30.643	924	505	230.764

TAV. 7 - Popolazione residente attiva in condizione professionale per

N. CLASSIFICAZIONE	RAMI E CLASSI DI ATTIVITÀ ECONOMICA	POSIZIONE			
		IMPRENDITORI E LIBERI PROFESSIONISTI		LAVORATORI IN PROPRIO	
		MF	M	MF	M
0	Agricoltura, caccia, foreste, pesca	196	160	6.042	4.030
01	Agricoltura e caccia	192	157	5.704	3.737
02	Foreste	—	—	89	86
03	Pesca	—	—	81	78
04	Attività connesse con agricoltura	4	3	168	129
1	Energia, gas e acqua	1	1	—	—
1A	Estrazione di combustibili - Industria petrolifera	—	—	—	—
11	Industria dell'estrazione e agglomerazione di combustibili solidi	—	—	—	—
12	Cokerie	—	—	—	—
13	Industria dell'estrazione di petrolio e gas naturali	—	—	—	—
14	Industria petrolifera	—	—	—	—
15	Industria dei combustibili nucleari	—	—	—	—
1B	Energia elettrica, gas e acqua	1	1	—	—
16	Industria produzione e distribuzione di energia elettrica e gas	1	1	—	—
17	Industria raccolta, depurazione e distribuzione di acqua	—	—	—	—
2	Industrie estrattive, manifatturiere per trasformazione minerali, chimiche	129	109	726	660
21	Industria dell'estrazione di minerali metalliferi	2	2	1	1
22	Industria della produzione e prima trasformazione dei metalli	6	6	35	29
23	Industria estrazione di minerali non metalliferi; torbiere	11	10	30	30
24	Industria della lavorazione di minerali non metalliferi	92	76	647	588
25	Industrie chimiche	16	14	13	12
26	Industria della produzione di fibre artificiali e sintetiche	2	1	—	—
3	Industrie manifatturiere per lavorazione metalli; meccanica di precisione	106	94	1.297	1.245
31	Industria della costruzione di prodotti in metallo	59	51	643	622
32	Industria costruzione e installazione di macchine e di materiale meccanico	18	17	176	167
33	Industria della costruzione, installazione e riparazione di macchine	1	1	8	6
34	Industria costruzione e installazione di impianti e riparazione di materiale elettrico	16	15	348	332
35	Industria costruzione e montaggio di autoveicoli	2	1	14	13
36	Industria della costruzione di altri mezzi di trasporto	9	8	76	74
37	Industria della costruzione di strumenti di precisione	1	1	32	31
4	Industrie manifatturiere alimentari, tessili, abbigliamento, mobilio, altre	482	384	3.794	2.812
41	Industrie alimentari	29	27	294	246
42	Industrie dello zucchero, delle bevande e del tabacco	10	10	40	33
43	Industrie tessili	29	20	262	63
44	Industrie delle pelli e del cuoio	4	3	99	70
45	Industrie delle calzature, di abbigliamento e affini	132	93	1.506	950
46	Industrie del legno e del mobile in legno	119	99	1.097	1.040
47	Industrie della carta; stampa ed editoria	97	81	253	199
48	Industrie della gomma e manufatti di materie plastiche	46	40	106	95
49	Industrie manifatturiere diverse	16	11	137	116
5	Industria costruzione e installazioni impianti per edilizia	380	370	3.096	3.026
50	Edilizia e genio civile	380	370	3.096	3.026
6	Commercio, pubblici esercizi; riparazioni di veicoli	2.540	1.953	11.109	7.251
6A	Commercio, pubblici esercizi e alberghi	2.540	1.953	9.952	6.136
61	Commercio all'ingrosso	430	363	730	576
62	Commercio all'ingrosso di materiali da recupero	7	5	25	22
63	Intermediari del commercio	872	808	331	279
64	Commercio al minuto alimentari, abbigliamento; farmacie	605	377	5.615	3.208
65	Commercio al minuto veicoli, carburanti, libri, articoli vari	244	183	1.450	970
66	Pubblici esercizi ed esercizi alberghieri	382	217	1.801	1.081
6B	Riparazioni di beni di consumo e di veicoli	—	—	1.157	1.115
67	Riparazioni di beni di consumo e di veicoli	—	—	1.157	1.115
7	Trasporti e comunicazioni	54	41	1.246	1.216
71	Ferrovie	1	1	3	3
72	Altri trasporti terrestri	39	29	1.025	1.003
73	Trasporti fluviali, lacuali e lagunari	—	—	—	—
74	Trasporti marittimi e cabotaggio	—	—	—	—
75	Trasporti aerei	—	—	—	—
76	Attività connesse ai trasporti	6	4	175	169
77	Agenzie di viaggio, intermediari dei trasporti, magazzini	7	6	43	41
79	Comunicazioni	1	1	—	—
8	Credito e assicurazione; servizi alle imprese; noleggio	1.644	1.446	242	194
8A	Credito e assicurazione	126	106	7	4
81	Istituti di credito	—	—	—	—
82	Assicurazione	126	106	7	4
8B	Servizi prestati alle imprese; noleggio	1.518	1.340	235	190
83	Ausiliari finanziari; servizi alle imprese	1.510	1.332	196	163
84	Noleggio di beni mobili	8	8	39	27
9	Pubblica amministrazione; servizi pubblici e privati	830	620	1.538	712
9A	Pubblica amministrazione	—	—	—	—
91	Pubblica amministrazione, difesa, sicurezza sociale	—	—	—	—
9B	Servizi pubblici e privati	830	620	1.538	712
92	Servizi di igiene, amministrazione di cimiteri	7	5	20	10
93	Istruzione	33	17	27	21
94	Ricerca e sviluppo	9	9	—	—
95	Sanità e servizi veterinari	500	401	161	135
96	Altri servizi sociali	11	1	—	—
97	Servizi ricreativi e culturali	226	159	101	67
98	Servizi personali	44	28	1.229	479
99	Rappresentanze diplomatiche, organizzazioni internazionali, forze armate alleate	—	—	—	—
	TOTALE	6.362	5.178	29.090	21.146

sesso, posizione nella professione, ramo e classe di attività economica

NELLA PROFESSIONE								N. CLASSIFI- CAZIONE
COADIUVANTI		DIRIGENTI E IMPIEGATI		LAVORATORI DIPENDENTI		TOTALE		
MF	M	MF	M	MF	M	MF	M	
678	220	197	147	2.326	1.847	9.439	6.404	0
640	198	87	72	1.629	1.194	8.252	5.358	01
9	8	3	3	248	243	349	340	02
9	7	9	7	197	197	296	289	03
20	7	98	65	252	213	542	417	04
—	—	495	406	896	874	1.392	1.281	1
—	—	52	45	168	157	220	202	1A
—	—	2	2	13	13	15	15	11
—	—	1	1	10	8	11	9	12
—	—	16	15	59	57	75	72	13
—	—	25	21	77	70	102	91	14
—	—	8	6	9	9	17	15	15
—	—	443	361	728	717	1.172	1.079	1B
—	—	438	358	687	676	1.126	1.035	16
—	—	5	3	41	41	46	44	17
90	41	1.251	859	6.275	5.447	8.471	7.116	2
1	—	12	10	115	111	131	124	21
5	3	137	103	1.104	966	1.287	1.107	22
2	2	63	43	1.005	990	1.111	1.075	23
80	35	634	417	3.441	2.910	4.894	4.026	24
2	1	403	284	606	467	1.040	778	25
—	—	2	2	4	3	8	6	26
120	70	1.434	1.059	7.349	6.719	10.306	9.187	3
71	41	470	351	3.629	3.206	4.872	4.271	31
12	7	242	184	1.219	1.142	1.667	1.517	32
4	3	48	44	36	35	97	89	33
22	12	243	172	873	803	1.502	1.334	34
3	1	93	59	88	73	200	147	35
6	5	317	241	1.424	1.397	1.832	1.725	36
2	1	21	8	80	63	136	104	37
655	278	3.314	2.003	22.094	11.951	30.339	17.428	4
91	38	368	226	948	756	1.730	1.293	41
8	4	209	162	905	476	1.172	685	42
59	30	614	372	4.319	1.611	5.283	2.096	43
22	9	36	18	459	242	620	342	44
277	83	636	295	7.154	2.357	9.705	3.778	45
107	71	214	107	2.536	1.877	4.073	3.194	46
55	29	743	547	4.185	3.603	5.333	4.459	47
11	5	290	171	1.407	922	1.860	1.233	48
25	9	204	105	181	107	563	348	49
179	142	598	437	7.514	7.326	11.767	11.301	5
179	142	598	437	7.514	7.326	11.767	11.301	50
3.541	1.324	4.093	2.403	8.623	5.753	29.906	18.684	6
3.470	1.276	3.966	2.334	6.569	3.869	26.497	15.568	6A
250	100	1.346	875	967	770	3.723	2.684	61
4	2	12	10	21	16	69	55	62
72	19	313	244	6	5	1.594	1.355	63
1.750	624	1.272	631	2.638	1.192	11.880	6.032	64
405	138	639	334	688	453	3.426	2.078	65
989	393	384	240	2.249	1.433	5.805	3.364	66
71	48	127	69	2.054	1.884	3.409	3.116	67
71	48	127	69	2.054	1.884	3.409	3.116	67
69	47	2.567	1.755	4.141	3.871	8.077	6.930	7
—	—	588	523	914	878	1.506	1.405	71
51	36	189	135	1.295	1.274	2.599	2.477	72
—	—	22	22	35	35	57	57	73
—	—	122	120	370	366	492	486	74
—	—	19	12	14	14	33	26	75
8	6	251	202	318	305	758	686	76
9	4	144	100	188	174	391	325	77
1	1	1.232	641	1.007	825	2.241	1.468	79
80	32	3.657	2.295	326	256	5.949	4.223	8
8	3	2.239	1.662	80	41	2.460	1.816	8A
—	—	1.869	1.462	72	37	1.941	1.499	81
8	3	370	200	8	4	519	317	82
72	29	1.418	633	246	215	3.489	2.407	8B
65	26	1.414	632	221	195	3.406	2.348	83
7	3	4	1	25	20	83	59	84
183	63	14.902	6.532	10.122	4.834	27.575	12.761	9
—	—	4.156	2.630	3.042	2.434	7.198	5.064	9A
—	—	4.156	2.630	3.042	2.434	7.198	5.064	91
183	63	10.746	3.902	7.080	2.400	20.377	7.697	9B
6	4	36	27	494	306	563	352	92
14	4	7.221	2.006	1.114	380	8.409	2.428	93
—	—	83	68	10	7	102	84	94
18	11	2.049	929	2.512	979	5.240	2.455	95
—	—	919	583	197	87	1.127	671	96
31	9	365	242	354	257	1.077	734	97
114	35	59	38	2.385	372	3.831	952	98
—	—	14	9	14	12	28	21	99
5.595	2.217	32.508	17.896	69.666	48.878	143.221	95.315	

TAV. 8 - Popolazione residente attiva in condizione professionale per sesso e professione

N. CLASSIFICAZIONE	PROFESSIONI	MF	M	N. CLASSIFICAZIONE	PROFESSIONI	MF	M
1	Professioni liberali, tecniche, scientifiche, e assimilate	16.653	8.480	1.74	Altri ingegneri	167	165
1.1	Professori, insegnanti, e assimilati	6.721	1.804	1.75	Architetti	116	104
1.11	Professori universitari e assimilati	143	109	1.76	Geometri e periti edili	627	617
1.12	Professori di scuola secondaria superiore e assimilati	1.000	462	1.77	Periti industriali, periti chimici, e assimilati	233	215
1.13	Professori di scuola media e assimilati	1.615	512	1.78	Disegnatori tecnici e cartografi	321	305
1.14	Insegnanti di scuola elementare e assimilati	2.898	290	1.79	Tecnici di impianti nucleari	13	11
1.15	Presidi, capi di istituti di istruzione, direttori didattici	75	49	1.8	Matematici, statistici, economisti e commercialisti	436	343
1.16	Insegnanti non altrove classificati	976	382	1.81	Matematici, statistici, economisti, sociologi	15	9
1.17	Cultori di discipline non altrove classificati	14	—	1.82	Commercialisti e assimilati	421	334
1.2	Scrittori, giornalisti, artisti, e assimilati	835	595	1.9	Impiegati tecnici	1.384	1.214
1.21	Scrittori, giornalisti e pubblicitari	79	61	1.91	Tecnici con mansioni direttive e di concetto (escluse le professioni agricole)	640	579
1.22	Pittori, scultori, e assimilati	344	250	1.92	Tecnici con mansioni esecutive (escluse le professioni agricole)	744	635
1.23	Registi, direttori artistici, coreografi e tecnici dello spettacolo	32	25	2	Professioni amministrative e assimilate	21.582	13.619
1.24	Musicisti, orchestrali, artisti lirici, attori	281	192	2.1	Imprenditori e direttori imprese e pubblica amministrazione	1.959	1.638
1.25	Artisti di varietà e assimilati	46	17	2.11	Imprenditori titolari e amministratori delegati di imprese industriali, dei trasporti, del credito e dei servizi	1.287	1.068
1.26	Atleti, allenatori, e assimilati	53	50	2.12	Imprenditori titolari e amministratori delegati di imprese commerciali	357	289
1.3	Membri del clero e assimilati	250	245	2.13	Imprenditori titolari e amministratori delegati di pubblici esercizi	71	52
1.31	Arcivescovi, vescovi diocesani e superiori generali	10	5	2.14	Direttori e categorie simili delle industrie, trasporti, credito e servizi	124	115
1.32	Parroci e altri sacerdoti addetti alla cura delle anime	233	233	2.15	Direttori e categorie simili del commercio	53	50
1.33	Ministri di culti non cattolici	7	7	2.16	Direttori e categorie simili dei pubblici esercizi	32	31
1.4	Medici, farmacisti, ostetriche, infermieri e tecnici sanitari	4.876	2.254	2.17	Direttori generali e categorie simili della pubblica amministrazione	35	33
1.41	Medici chirurghi generici	790	654	2.2	Impiegati amministrativi con mansioni direttive e di concetto	10.252	6.117
1.42	Medici chirurghi specialisti	202	162	2.21	Impiegati amministrativi con mansioni direttive e di concetto	6.752	4.197
1.43	Dentisti	53	50	2.22	Bibliotecari, impiegati di archivio, e assimilati	86	38
1.44	Farmacisti	191	107	2.23	Cancellieri e ufficiali giudiziari	57	39
1.45	Ostetriche	106	—	2.24	Capistazione e assimilati	115	110
1.46	Infermieri e assimilati	2.862	957	2.25	Titolari uffici postali, telegrafici, e assimilati	33	20
1.47	Operatori radiografici, ottici, odontotecnici, e assimilati	355	274	2.26	Analisti e programmatori di calcolatori elettronici e di macchine contabili	149	121
1.48	Assistenti, tecnici sanitari, e assimilati	317	50	2.27	Capitreno e assimilati	145	137
1.5	Magistrati, avvocati, notai	335	311	2.28	Cassieri di negozio	118	10
1.51	Magistrati e giuristi	34	32	2.29	Contabili, economi, cassieri non altrove classificati	2.797	1.445
1.52	Avvocati e procuratori legali	272	251	2.3	Impiegati amministrativi con mansioni esecutive	7.812	4.338
1.53	Notai	29	28	2.31	Dattilografi e stenografi	429	62
1.6	Agronomi, veterinari e biologi	141	112	2.32	Operatori di macchine contabili e calcolatrici	49	20
1.61	Agronomi; periti agrari, forestali, zootecnici; e assimilati	63	56	2.33	Operatori di macchine perforatrici	50	18
1.62	Veterinari	36	32	2.34	Operatori di calcolatori elettronici, di macchine tradizionali, e assimilati	169	86
1.63	Biologi, zoologi, naturalisti	42	24	2.35	Fattorini e bigliettai	105	98
1.7	Fisici, chimici, ingegneri, geometri, periti industriali, disegnatori e cartografi	1.675	1.602				
1.71	Fisici, astronomi, geologi	35	33				
1.72	Chimici	82	74				
1.73	Ingegneri edili	81	78				

segue TAV. 8 — Popolazione residente attiva in condizione professionale per sesso e professione

N. CLASSIFICAZIONE	PROFESSIONI	MF	M	N. CLASSIFICAZIONE	PROFESSIONI	MF	M
2.36	Portalettere e fattorini postali	569	446	4.2	Fonditori, laminatori, e assimilati	1.554	1.347
2.37	Telefonisti e telegrafisti	295	149	4.21	Fonditori, fornaioli e formatori	1.320	1.133
2.38	Pesatori e misuratori	21	20	4.22	Laminatori e trafilatori	179	164
2.39	Impiegati amministrativi non altrove classificati	6.125	3.439	4.23	Galvanoplastieri, cementatori e temperatori	55	50
2.4	Membri dei corpi armati dello stato	234	234	4.3	Fabbriferrai, tornitori, incisori, orafi, argentieri, e assimilati	4.374	3.900
2.41	Ufficiali	93	93	4.31	Fabbriferrai e fucinatori	566	541
2.42	Sottufficiali	117	117	4.32	Alesatori, fresatori e tornitori	617	592
2.43	Graduati e militari di carriera	24	24	4.33	Finitori e pulitori di prodotti meccanici	347	332
2.5	Membri dei corpi di polizia e sicurezza interna	1.325	1.292	4.34	Utensilisti ed attrezzisti di officina	30	24
2.51	Ufficiali dei carabinieri, di polizia, della guardia di finanza, dei vigili del fuoco, e assimilati	47	47	4.35	Incisori di metalli, orafi e argentieri	84	69
2.52	Ispettori generali di P. S., questori, commissari di polizia, e assimilati	11	10	4.36	Operai metallurgici non altrove classificati	2.730	2.342
2.53	Sottufficiali dei carabinieri, di polizia, della guardia di finanza, dei vigili del fuoco, e assimilati	248	246	4.4	Meccanici montatori, riparatori, di precisione, e assimilati	4.124	3.965
2.54	Carabinieri, agenti di polizia, guardie di finanza, vigili del fuoco e assimilati	1.019	989	4.41	Meccanici generici e riparatori meccanici	3.604	3.518
3	Professioni inerenti all'agricoltura, alla silvicoltura, all'allevamento del bestiame e alla pesca	9.094	6.135	4.42	Meccanici montatori	318	283
3.1	Conduttori e direttori di aziende agricole, forestali e zootecniche	6.719	4.225	4.43	Meccanici e riparatori meccanici di protesi	63	52
3.11	Conduttori di aziende ad ordinamento produttivo misto e assimilati	5.920	3.645	4.44	Meccanici di precisione e orologiai	98	78
3.12	Conduttori di aziende ad ordinamento produttivo specializzato e assimilati	626	443	4.45	Lubrificatori e pulitori	41	34
3.13	Conduttori allevatori e assimilati	135	100	4.5	Carpentieri in ferro, saldatori, e assimilati	2.372	2.248
3.14	Direttori e categorie simili delle aziende agricole, forestali e zootecniche	38	37	4.51	Carpentieri in ferro	729	718
3.2	Lavoratori agricoli, conducenti di macchine agricole, pastori, e assimilati	1.828	1.377	4.52	Saldatori	516	488
3.21	Lavoratori agricoli generici	1.272	881	4.53	Lamieristi e ramai	1.127	1.042
3.22	Lavoratori agricoli specializzati	369	327	4.6	Frantumatori, cementieri e operai addetti alla lavorazione dei minerali non metalliferi	3.942	3.311
3.23	Conducenti di macchine agricole	55	53	4.61	Frantumatori, cementieri, e assimilati	252	108
3.24	Pastori e guardiani di animali	132	116	4.62	Tagliatori, levigatori, modellatori, di pietre, e assimilati	2.764	2.596
3.3	Lavoratori forestali e carbonai	314	306	4.63	Vetrai	255	233
3.31	Lavoratori forestali e boschivi	311	303	4.64	Ceramisti e terracottai	434	212
3.32	Carbonai	3	3	4.65	Fornaci di laterizi	59	52
3.4	Pescatori, cacciatori, e assimilati	233	227	4.66	Molatori, lucidatori e smerigliatori di pietre e vetro	71	60
3.41	Pescatori e assimilati	230	225	4.67	Incisori, decoratori, mosaicisti, di pietre, ceramiche e vetro	107	50
3.42	Cacciatori	3	2	5	Professioni inerenti alla trasformazione dei prodotti	27.533	15.621
4	Professioni inerenti alla estrazione ed alla lavorazione dei minerali e dei loro prodotti	17.360	15.751	5.1	Panettieri, pastai, dolciari, macellatori, casari, vinificatori, e assimilati	1.815	1.464
4.1	Sondatori, perforatori, minatori, e assimilati	994	980	5.11	Mugnai e risieri	132	124
4.11	Sondatori e perforatori	40	40	5.12	Panettieri e pastai	734	578
4.12	Minatori e cavatori	639	633	5.13	Pasticcieri, caramellai, e assimilati	300	243
4.13	Manovali di miniera e di cava	40	37	5.14	Zuccherieri	—	—
4.14	Operai addetti alla estrazione e alla preparazione dei minerali non altrove classificati	275	270	5.15	Macellatori, insaccatori, salatori, e assimilati	247	221
				5.16	Conservieri	39	34
				5.17	Casari	67	44
				5.18	Vinificatori, birrai, lavoratori delle acque minerali, delle bevande alcoliche e analcoliche	77	64
				5.19	Cernitori di prodotti agricoli e addetti alla lavorazione dei prodotti alimentari non altrove classificati	219	156

segue TAV. 8 — Popolazione residente attiva in condizione professionale per sesso e professione

N. CLASSIFICAZIONE	PROFESSIONI	MF	M	N. CLASSIFICAZIONE	PROFESSIONI	MF	M
5.2	Selezionatori, condizionatori e confezionatori del tabacco	601	223	5.77	Piretecnici e artificieri	20	14
5.21	Condizionatori del tabacco	32	18	5.78	Profumisti, saponieri, e assimilati	10	9
5.22	Sigarai, sigarettai e altri confezionatori del tabacco	569	205	5.79	Sorveglianti di apparecchi chimici e altri addetti alle lavorazioni chimiche non altrove classificati	550	438
5.3	Filatori, tessitori, tintori, e assimilati	3.243	1.248	5.8	Cartai, cartotecnici, tipografi, legatori, fotografi, e assimilati	4.070	3.418
5.31	Cernitori, essiccatori, lavatori, cardatori, e assimilati	42	31	5.81	Cartai e cartonai	2.004	1.806
5.32	Filatori	370	149	5.82	Cartotecnici	1.364	1.080
5.33	Tessitori	177	99	5.83	Addetti alla lavorazione e fabbricazione della carta non altrove classificati	26	26
5.34	Finitori di filati e tessuti	113	36	5.84	Compositori	299	208
5.35	Candeggiatori e tintori di filati e tessuti	83	50	5.85	Impressori	38	30
5.36	Stampatori di tessuti	8	8	5.86	Litografi, zincografi	101	83
5.37	Operai tessili non altrove classificati	2.450	875	5.87	Fotografi e fototecnici	209	173
5.4	Maglieristi, sarti, cappellai, tappezzieri	3.697	703	5.88	Legatori	24	9
5.41	Biancheristi e camiciai	338	25	5.89	Addetti alle lavorazioni poligrafiche e di legatoria non altrove classificati	5	3
5.42	Maglieristi e calzettai	1.067	159	5.9	Verificatori, imballatori, e assimilati	567	267
5.43	Sarti e confezionatori di pellicce	934	212	5.91	Verificatori di prodotti	30	12
5.44	Cravattai, cappellai, guantai, e assimilati	344	35	5.92	Imballatori, inscatolatori, imbottiglieri, e assimilati	537	255
5.45	Ricamatrici, ornatori, e assimilati	425	45	6	Professioni inerenti alle costruzioni edili e all'installazione ed esercizio impianti elettricità, gas, acqua	13.882	13.421
5.46	Bottonieri e assimilati	30	21	6.1	Capimastri, muratori, decoratori, conduttori di macchine edili, e assimilati	9.097	8.810
5.47	Tappezzieri e materassai	235	179	6.11	Capimastri	63	59
5.48	Lavoratori dell'abbigliamento e dell'arredamento non altrove classificati	324	27	6.12	Muratori	4.985	4.831
5.5	Conciatori, calzolai, pellettieri, e assimilati	8.284	3.798	6.13	Armatori cementisti e ferraioli	77	72
5.51	Conciatori e tintori di pelli, similpelli e cuoio	171	116	6.14	Stuccatori, decoratori, pittori edili	730	695
5.52	Calzolai	6.953	3.210	6.15	Pavimentatori edili, stradali, e assimilati	376	369
5.53	Borsettai, valigiai, e assimilati	132	47	6.16	Armatori di gallerie, di linee ferrotramviarie, e assimilati	49	48
5.54	Addetti alla lavorazione delle pelli, similpelli e del cuoio non altrove classificati	1.028	425	6.17	Conduttori di macchine edili e assimilati	218	216
5.6	Segatori, tornitori, falegnami, mobiliari, e assimilati	3.557	3.223	6.18	Cantonieri stradali e ferroviari	319	312
5.61	Segatori e piallatori del legname	149	120	6.19	Manovali edili, sterratori, e assimilati	2.280	2.208
5.62	Falegnami e mobiliari in legno e formica	2.235	2.125	6.2	Elettricisti, elettrotecnici, radiotecnici, e assimilati	3.359	3.211
5.63	Tornitori, intagliatori, incisori, del legno, e assimilati	42	26	6.21	Centralisti e cabinisti	219	200
5.64	Liutai e assimilati	9	7	6.22	Elettricisti	1.712	1.668
5.65	Bottai, carradori, e assimilati	7	7	6.23	Elettrotecnici	900	855
5.66	Carpentieri in legno	547	543	6.24	Tecnici della radio, della televisione, del cinema e operatori di proiezione	63	58
5.67	Mobiliari in canna, vimini e giunchi, cestai, canestrai, stuoi, e assimilati	33	20	6.25	Installatori impianti di telecomunicazione	406	376
5.68	Verniciatori e lucidatori del legno e paglia	190	168	6.26	Addetti alla installazione ed esercizio di impianti elettrici non altrove classificati	59	54
5.69	Addetti alla lavorazione del legno e dei materiali legnosi non altrove classificati	345	207	6.3	Gasisti, idraulici e termoidraulici	1.426	1.400
5.7	Analizzatori, petrolieri, gommai, profumisti, e assimilati	1.699	1.277	6.31	Posatori di tubi	12	12
5.71	Analizzatori, campionatori, dosatori, e assimilati	89	62	6.32	Gasisti	31	28
5.72	Coloristi	57	42	6.33	Idraulici, stagnini e termoidraulici	1.288	1.269
5.73	Petrolieri	31	28	6.34	Conduttori di impianti termici e assimilati	95	91
5.74	Gommai	335	303				
5.75	Plasticisti	603	378				
5.76	Fiammiferai	4	3				

segue TAV. 8 — Popolazione residente attiva in condizione professionale per sesso e professione

N. CLASSIFICAZIONE	PROFESSIONI	MF	M	N. CLASSIFICAZIONE	PROFESSIONI	MF	M
7	Professioni inerenti al commercio e ai pubblici esercizi	22.721	13.023	8.32	Motoristi di aviazione a terra	4	4
7.1	Esercenti di negozio e assimilati	10.547	5.957	8.33	Addetti ai trasporti aerei non altrove classificati	10	9
7.11	Commercianti e esercenti di negozio	9.348	5.124	8.4	Noleggiatori di mezzi di trasporto, spedizionieri e altri lavoratori delle attività ausiliarie dei trasporti non altrove classificati	46	38
7.12	Esercenti di edicole e negozi di giornali	50	30	8.41	Noleggiatori di mezzi di trasporto	29	23
7.13	Commercianti ambulanti	1.149	803	8.42	Spedizionieri e sdoganatori	11	9
7.2	Assistenti di vendita, commessi, rappresentanti di commercio, e assimilati	6.279	3.733	8.43	Palombari e assimilati	6	6
7.21	Assistenti di vendita e assimilati	122	80	8.5	Facchini e altri lavoratori dei trasporti non altrove classificati	534	511
7.22	Commessi di vendita e banconieri	3.488	1.364	8.51	Facchini, caricatori e scaricatori	431	413
7.23	Rappresentanti di commercio, viaggiatori, mediatori, e assimilati	2.078	1.839	8.52	Lavoratori dei trasporti non altrove classificati	103	98
7.24	Rappresentanti e mediatori del credito e assicurazioni, dei trasporti e dei servizi	483	377	9	Professioni inerenti ai servizi	8.275	3.254
7.25	Altri lavoratori del commercio non altrove classificati	108	73	9.1	Esercenti e gestori di cinema, teatri e simili e di agenzie per la fornitura di servizi	204	126
7.3	Esercenti alberghi, caffè, e assimilati	2.760	1.476	9.11	Esercenti e gestori di cinema, teatri e simili	172	103
7.31	Esercenti alberghi, ristoranti e assimilati	1.430	729	9.12	Esercenti e gestori di agenzie per la fornitura di servizi	32	23
7.32	Esercenti di bar, caffè, e assimilati	1.330	747	9.2	Assistenti sociali, interpreti, traduttori, grafologi	226	37
7.4	Portieri, cuochi, camerieri di pubblici esercizi, baristi, e assimilati	3.135	1.857	9.21	Assistenti sociali	163	20
7.41	Portieri di alberghi, di pubblici esercizi, e assimilati	87	83	9.22	Interpreti e traduttori	53	14
7.42	Cuochi di alberghi, di pubblici esercizi, e assimilati	968	518	9.23	Grafologi e assimilati	10	3
7.43	Camerieri di alberghi e assimilati	256	126	9.3	Indossatori, assistenti di volo, guide turistiche, e assimilati	33	13
7.44	Camerieri di ristoranti, caffè, e assimilati	744	506	9.31	Indossatori	4	2
7.45	Baristi e assimilati	581	367	9.32	Fotomodelle e modelle artistiche	4	1
7.46	Guardarobieri, fattorini, inservienti di pubblici esercizi, e assimilati	499	257	9.33	Assistenti di volo e guide turistiche	25	10
8	Professioni inerenti ai trasporti	6.121	6.011	9.4	Barbieri, parrucchieri, smacchiatori, e assimilati	2.185	626
8.1	Macchinisti ferroviari, conducenti di tramvie, autisti, e assimilati	4.919	4.844	9.41	Barbieri, parrucchieri, manicure, e assimilati	1.798	557
8.11	Macchinisti ferroviari e assimilati	275	271	9.42	Smacchiatori, tintori, e assimilati	387	69
8.12	Conducenti di tramvie e simili	12	11	9.5	Spazzini, pulitori, e assimilati	632	529
8.13	Deviatori, manovratori, frenatori, ferroviari e tramviari	240	236	9.51	Spazzini, disinfestatori, e assimilati	565	502
8.14	Autisti	4.150	4.088	9.52	Pulitori, lavaggiatori di veicoli, e assimilati	67	27
8.15	Gruisti, carropontisti, e assimilati	184	183	9.6	Domestici, portieri, bidelli, guardiani, e assimilati	4.842	1.789
8.16	Conducenti di veicoli a trazione animale e assimilati	8	8	9.61	Domestici	1.358	95
8.17	Addetti ai trasporti terrestri non altrove classificati	50	47	9.62	Portieri di abitazione	57	34
8.2	Ufficiali di coperta, motoristi e fuochisti navali, conducenti di imbarcazioni, e assimilati	588	585	9.63	Commessi, uscieri, bidelli, inservienti di uffici pubblici e privati	2.815	1.097
8.21	Ufficiali di coperta, di macchina e piloti di porto	124	122	9.64	Sagrestani	3	3
8.22	Macchinisti, motoristi e fuochisti navali	132	131	9.65	Guardiani, custodi di aziende, guardie campestri, e assimilati	609	560
8.23	Addetti alla conduzione di imbarcazioni a motore, a remi, a vela	5	5	9.7	Addetti ai servizi non altrove classificati	138	125
8.24	Marittimi di coperta e assimilati	327	327	9.71	Addetti ai servizi non altrove classificati	138	125
8.3	Piloti, motoristi di bordo, motoristi a terra, addetti ai trasporti aerei non altrove classificati	34	33	9.9	Professioni non altrove classificabili	15	9
8.31	Piloti di aeromobili, motoristi di bordo, e assimilati	20	20	9.91	Professioni non altrove classificabili	15	9
				TOTALE		143.221	95.315

TAV. 9 - Popolazione residente attiva in condizione professionale per sesso e categoria socio-professionale

N. CLASSIFI- CAZIONE	CATEGORIE SOCIO-PROFESSIONALI	MASCHI	FEMMINE	TOTALE
01	Imprenditori e lavoratori in proprio nell'agricoltura, nella silvicoltura, nell'allevamento e nella pesca	4.394	2.503	6.897
02	Altri lavoratori agricoli	1.741	456	2.197
03	Imprenditori e lavoratori in proprio nelle professioni liberali e affini	2.007	396	2.403
04	Imprenditori nell'industria, nell'edilizia, nel commercio, nei trasporti e nei servizi	2.446	800	3.246
05	Lavoratori in proprio nell'industria, nell'edilizia, nel commercio, nei trasporti e nei servizi	19.694	8.807	28.501
06	Dirigenti industriali e commerciali, alti funzionari dell'apparato legislativo e dell'amministrazione statale	229	15	244
07	Lavoratori dipendenti nelle professioni liberali e affini	5.184	7.719	12.903
08	Capi ufficio e responsabili di personale amministrativo, di addetti alle vendite e ai servizi; funzionari statali con responsabilità amministrative	4.759	2.735	7.494
09	Personale amministrativo, addetto alle vendite e ai servizi	13.649	11.987	25.636
10	Intermedi: capisquadra e sorveglianti di operai (dipendenti)	1.576	218	1.794
11	Operai specializzati e qualificati (dipendenti)	36.833	12.139	48.972
12	Manovali (dipendenti)	2.560	125	2.685
13	Forze armate (militari di carriera e militari in servizio di leva)	2.128	—	2.128
14	Persone economicamente attive non classificate altrove	9	6	15
	TOTALE	97.209	47.906	145.115

TAV. 10 - Popolazione residente occupata per ramo di attività economica, ore lavorate e posizione nella professione

RAMI DI ATTIVITÀ ECONOMICA	ORE LAVORATE							TOTALE
	Nessuna	meno di 15	da 15 a 24	da 25 a 34	da 35 a 39	40	oltre 40	
A — DIPENDENTI								
Agricoltura, caccia, foreste e pesca	420	50	83	59	95	1.136	447	2.290
Energia, gas e acqua	106	8	11	9	48	1.105	53	1.340
<i>Estrazione combustibili, industria petrolifera</i>	19	1	3	1	11	151	19	205
<i>Energia elettrica, gas e acqua</i>	87	7	8	8	37	954	34	1.135
Industrie estrattive, manifatturiere per trasformazione minerali; industrie chimiche	524	46	109	93	334	5.654	354	7.114
Industrie manifatturiere per lavorazione metalli, meccanica precisione	871	61	63	37	182	6.790	377	8.381
Industrie manifatturiere alimentari, tessili, abbigliamento, mobilio, altre	2.230	222	440	412	619	18.562	1.067	23.552
Industria costruzioni e installazione impianti edilizia	708	54	88	104	341	5.706	402	7.403
Commercio, pubblici esercizi, riparazioni beni di consumo e veicoli	1.380	172	413	216	370	7.014	1.879	11.444
<i>Commercio, pubblici esercizi e alberghi</i>	1.172	159	385	201	336	5.476	1.715	9.444
<i>Riparazioni beni consumo e veicoli</i>	208	13	28	15	34	1.538	164	2.000
Trasporti e comunicazioni	917	49	44	52	1.159	3.496	772	6.489
Credito e assicurazioni, servizi ad imprese, noleggio	352	57	117	88	1.313	1.582	297	3.806
<i>Credito e assicurazione</i>	178	26	29	15	1.092	807	127	2.274
<i>Servizi prestati alle imprese, noleggio</i>	174	31	88	73	221	775	170	1.532
Pubblica amministrazione, servizi pubblici e privati	2.936	577	3.694	2.031	6.966	5.515	2.210	23.929
<i>Pubblica amministrazione</i>	731	54	54	106	3.731	1.398	940	7.014
<i>Servizi pubblici e privati</i>	2.205	523	3.640	1.925	3.235	4.117	1.270	16.915
TOTALE	10.444	1.296	5.062	3.101	11.427	56.560	7.858	95.748
B — INDIPENDENTI								
Agricoltura, caccia, foreste e pesca	1.106	147	234	390	217	1.496	3.325	6.915
Energia, gas e acqua	1	—	—	—	—	—	—	1
<i>Estrazione combustibili, industria petrolifera</i>	—	—	—	—	—	—	—	—
<i>Energia elettrica, gas e acqua</i>	1	—	—	—	—	—	—	1
Industrie estrattive, manifatturiere per trasformazione minerali; industrie chimiche	84	11	20	25	17	557	228	942
Industrie manifatturiere per lavorazione metalli, meccanica precisione	211	21	36	50	28	758	419	1.523
Industrie manifatturiere alimentari, tessili, abbigliamento, mobilio, altre	598	96	169	190	121	2.337	1.415	4.926
Industria costruzioni e installazione impianti edilizia	548	43	63	144	70	2.154	632	3.654
Commercio, pubblici esercizi, riparazioni beni di consumo e veicoli	2.882	424	468	580	431	3.976	8.403	17.164
<i>Commercio, pubblici esercizi e alberghi</i>	2.752	407	455	554	411	3.372	7.985	15.936
<i>Riparazioni beni consumo e veicoli</i>	130	17	13	26	20	604	418	1.228
Trasporti e comunicazioni	235	30	37	51	30	489	497	1.369
Credito e assicurazioni, servizi ad imprese, noleggio	455	43	57	105	80	593	632	1.965
<i>Credito e assicurazione</i>	32	1	5	7	6	56	34	141
<i>Servizi prestati alle imprese, noleggio</i>	423	42	52	98	74	537	598	1.824
Pubblica amministrazione, servizi pubblici e privati	562	86	150	152	97	847	656	2.550
<i>Pubblica amministrazione</i>	—	—	—	—	—	—	—	—
<i>Servizi pubblici e privati</i>	562	86	150	152	97	847	656	2.550
TOTALE	6.682	901	1.234	1.687	1.091	13.207	16.207	41.009

TAV. 11 - Popolazione residente in età da 14 anni in poi non occupata, per sesso e numero di ore lavorate

ORE LAVORATE	DISOCCUPATI IN CERCA DI NUOVA OCCUPAZIONE		IN CERCA DI PRIMA OCCUPAZIONE		CASALINGHE	STUDENTI		RITIRATI DAL LAVORO		IN ALTRA CONDIZIONE NON PROFESSIONALE		TOTALE	
	MF	M	MF	M		MF	M	MF	M	MF	M	MF	M
Meno di 15	53	28	41	18	193	70	33	364	200	48	23	769	302
Da 15 a 24	62	24	48	23	112	57	32	366	216	33	15	678	310
Da 25 a 34	38	14	28	9	55	148	71	115	66	30	20	414	180
Da 35 a 39	77	33	27	10	29	53	22	42	18	11	9	239	92
40	690	397	82	49	154	36	20	149	91	81	63	1.192	620
Oltre 40	125	76	50	22	535	26	10	120	56	53	33	909	197
TOTALE	1.045	572	276	131	1.078	390	188	1.156	647	256	163	4.201	1.701

TAV. 12 - Popolazione residente in età da 19 anni in poi per sesso,

CONDIZIONE NELL'OTTOBRE 1981	LUOGO DI RESIDENZA													
	STESSO COMUNE DI RESIDENZA						ALTRO COMUNE DELLA STESSA PROVINCIA DI RESIDENZA						ALTRA PROVIN REGIONE	
	CONDIZIONE PROFESSIONALE 1976				CONDIZIONE NON PROFESSIO- NALE '76	TOTALE	CONDIZIONE PROFESSIONALE 1976				CONDIZIONE NON PROFESSIO- NALE '76	TOTALE	CONDIZIONE PRO	
	Agricol- tura	Industrie	Altre attività	Disoc- cupati			Agricol- tura	Industrie	Altre attività	Disoc- cupati			Agricol- tura	Industrie
Cond. professionale	7.603	34.414	63.033	3.984	17.268	126.302	111	1.616	2.728	247	1.073	5.775	49	424
OCCUPATI	7.555	33.125	61.656	2.728	15.945	121.009	108	1.554	2.642	199	996	5.499	46	399
Agricoltura	6.728	470	683	76	712	8.669	86	28	29	4	37	184	27	3
Industrie	397	29.072	14.157	1.196	6.196	51.018	5	1.298	643	87	354	2.387	8	330
Altre attività	430	3.583	46.816	1.456	9.037	61.322	17	228	1.970	108	605	2.928	11	66
DISOCCUPATI	48	1.289	1.377	1.256	1.323	5.293	3	62	86	48	77	276	3	25
Cond. non professionale	2.077	5.105	9.161	629	131.391	148.363	57	207	415	38	3.075	3.792	13	63
TOTALE	9.680	39.519	72.194	4.613	148.659	274.665	168	1.823	3.143	285	4.148	9.567	62	487
T O														
Cond. professionale	5.353	26.421	42.336	2.279	7.929	84.318	79	1.175	1.806	138	472	3.670	39	319
OCCUPATI	5.313	25.596	41.494	1.529	7.362	81.294	78	1.151	1.769	118	451	3.567	36	312
Agricoltura	4.602	360	551	57	303	5.873	58	21	20	3	13	115	19	2
Industrie	344	22.257	11.893	744	3.353	38.591	5	950	528	60	188	1.731	7	258
Altre attività	367	2.979	29.050	728	3.706	36.830	15	180	1.221	55	250	1.721	10	52
DISOCCUPATI	40	825	842	750	567	3.024	1	24	37	20	21	103	3	7
Cond. non professionale	1.256	2.800	5.051	321	34.842	44.270	33	59	117	11	641	861	7	16
TOTALE	6.609	29.221	47.387	2.600	42.771	128.588	112	1.234	1.923	149	1.113	4.531	46	335
M A														
Cond. professionale	2.250	7.993	20.697	1.705	9.339	41.984	32	441	922	109	601	2.105	10	105
OCCUPATI	2.242	7.529	20.162	1.199	8.583	39.715	30	403	873	81	545	1.932	10	87
Agricoltura	2.126	110	132	19	409	2.796	28	7	9	1	24	69	8	1
Industrie	53	6.815	2.264	452	2.843	12.427	—	348	115	27	166	656	1	72
Altre attività	63	604	17.766	728	5.331	24.492	2	48	749	53	355	1.207	1	14
DISOCCUPATI	8	464	535	506	756	2.269	2	38	49	28	56	173	—	18
Cond. non professionale	821	2.305	4.110	308	96.549	104.093	24	148	298	27	2.434	2.931	6	47
TOTALE	3.071	10.298	24.807	2.013	105.888	146.077	56	589	1.220	136	3.035	5.036	16	152
F E M														

luogo di residenza nel 1976, condizione nel 1976 e nel 1981

NELL'OTTOBRE 1976																TOTALE
CIA DELLA STESSA DI RESIDENZA				PROVINCIA DI ALTRA REGIONE						ESTERO						
FESSIONALE 1976		CONDIZIONE NON PROFESSIO- NALE '76	TOTALE	CONDIZIONE PROFESSIONALE 1976				CONDIZIONE NON PROFESSIO- NALE '76	TOTALE	CONDIZIONE PROFESSIONALE 1976				CONDIZIONE NON PROFESSIO- NALE '76	TOTALE	
Altre attività	Disoc- cupati			Agricol- tura	Industrie	Altre attività	Disoc- cupati			Agricol- tura	Industrie	Altre attività	Disoc- cupati			
898	79	363	1.813	45	351	1.041	113	567	2.117	8	278	421	13	191	911	136.918
870	65	336	1.716	41	321	978	89	515	1.944	7	249	384	11	169	820	130.988
16	1	9	56	24	9	19	4	16	72	2	7	11	—	3	23	9.004
139	26	100	603	8	222	174	40	142	586	4	196	88	8	54	350	54.944
715	38	227	1.057	9	90	785	45	357	1.286	1	46	285	3	112	447	67.040
28	14	27	97	4	30	63	24	52	173	1	29	37	2	22	91	5.930
170	11	1.168	1.425	19	88	261	24	1.692	2.084	6	112	203	6	832	1.159	156.823
1.068	90	1.531	3.238	64	439	1.302	137	2.259	4.201	14	390	624	19	1.023	2.070	293.741
T A L E																
619	35	181	1.193	38	302	742	72	347	1.501	8	230	300	7	81	626	91.308
603	32	173	1.156	37	285	707	64	328	1.421	7	209	273	6	77	572	88.010
9	—	3	33	22	9	15	3	11	60	2	6	10	—	2	20	6.101
106	17	58	446	8	198	160	37	98	501	4	164	78	5	28	279	41.548
488	15	112	677	7	78	532	24	219	860	1	39	185	1	47	273	40.361
16	3	8	37	1	17	35	8	19	80	1	21	27	1	4	54	3.298
65	4	225	317	12	53	107	5	362	539	5	61	95	2	221	384	46.371
684	39	406	1.510	50	355	849	77	709	2.040	13	291	395	9	302	1.010	137.679
S C H I																
279	44	182	620	7	49	299	41	220	616	—	48	121	6	110	285	45.610
267	33	163	560	4	36	271	25	187	523	—	40	111	5	92	248	42.978
7	1	6	23	2	—	4	1	5	12	—	1	1	—	1	3	2.903
33	9	42	157	—	24	14	3	44	85	—	32	10	3	26	71	13.396
227	23	115	380	2	12	253	21	138	426	—	7	100	2	65	174	26.679
12	11	19	60	3	13	28	16	33	93	—	8	10	1	18	37	2.632
105	7	943	1.108	7	35	154	19	1.330	1.545	1	51	108	4	611	775	110.452
384	51	1.125	1.728	14	84	453	60	1.550	2.161	1	99	229	10	721	1.060	156.062
M I N E																

TAV. 13 - Stranieri residenti per classe di età e sesso; condizione professionale per settore di attività economica e posizione nella professione; condizione non professionale

CONDIZIONI	CLASSI DI ETÀ (anni)											TOTALE
	Meno di 5	5-9	10-14	15-19	20-24	25-29	30-34	35-44	45-54	55-64	65 e più	
A — MASCHI												
Condizione professionale	—	—	1	21	42	33	39	59	50	36	6	287
AGRICOLTURA	—	—	—	—	1	2	2	1	6	2	1	15
Indipendenti	—	—	—	—	—	—	—	—	—	—	—	—
Dipendenti	—	—	—	—	1	1	—	1	2	—	—	10
- di cui operai e assimilati	—	—	—	—	1	1	—	1	2	—	—	5
INDUSTRIE	—	—	1	15	22	9	15	21	18	13	—	114
Indipendenti	—	—	—	—	3	1	5	4	5	5	—	23
Dipendenti	—	—	1	15	19	8	10	17	13	8	—	91
- di cui operai e assimilati	—	—	1	15	16	7	8	8	8	4	—	67
COMMERCIO	—	—	—	6	11	6	8	16	13	10	2	72
Indipendenti	—	—	—	—	5	1	5	7	11	3	2	34
Dipendenti	—	—	—	6	6	5	3	9	2	7	—	38
- di cui operai e assimilati	—	—	—	6	3	3	2	4	—	3	—	21
ALTRE ATTIVITA'	—	—	—	—	8	16	14	21	13	11	3	86
Indipendenti	—	—	—	—	2	5	4	9	6	6	2	34
Dipendenti	—	—	—	—	6	11	10	12	7	5	1	52
- di cui operai e assimilati	—	—	—	—	2	5	2	2	3	1	—	15
Condizione non professionale	36	42	87	53	30	21	11	6	17	43	88	434
In cerca di prima occupazione	—	—	2	10	7	4	5	2	1	1	—	32
Scolari e studenti	—	34	85	40	18	13	3	1	—	—	—	194
Ritirati dal lavoro	—	—	—	—	2	—	—	—	4	31	77	114
Altri	36	8	—	3	3	4	3	3	12	11	11	94
TOTALE	36	42	88	74	72	54	50	65	67	79	94	721
B — FEMMINE												
Condizione professionale	—	—	—	14	44	42	47	52	30	17	2	248
AGRICOLTURA	—	—	—	—	—	1	—	2	2	1	—	6
Indipendenti	—	—	—	—	—	—	—	2	2	1	—	5
Dipendenti	—	—	—	—	—	1	—	—	—	—	—	1
- di cui operai e assimilati	—	—	—	—	—	1	—	—	—	—	—	1
INDUSTRIE	—	—	—	6	11	13	11	6	8	3	—	58
Indipendenti	—	—	—	—	1	4	—	2	1	1	—	9
Dipendenti	—	—	—	6	10	9	11	4	7	2	—	49
- di cui operai e assimilati	—	—	—	1	8	4	7	3	2	1	—	26
COMMERCIO	—	—	—	2	8	7	8	16	4	7	2	54
Indipendenti	—	—	—	—	2	4	5	8	1	5	2	27
Dipendenti	—	—	—	2	6	3	3	8	3	2	—	27
- di cui operai e assimilati	—	—	—	2	3	1	1	4	1	—	—	12
ALTRE ATTIVITA'	—	—	—	6	25	21	28	28	16	6	—	130
Indipendenti	—	—	—	—	5	3	4	7	6	2	—	27
Dipendenti	—	—	—	6	20	18	24	21	10	4	—	103
- di cui operai e assimilati	—	—	—	5	14	9	15	9	6	1	—	59
Condizione non professionale	27	44	65	60	71	57	52	77	70	68	140	731
In cerca di prima occupazione	—	—	2	6	21	7	3	2	—	—	—	41
Scolari e studenti	—	37	63	49	20	6	4	1	—	—	—	180
Casalinghe	—	—	—	5	28	43	41	70	60	49	56	352
Ritirati dal lavoro	—	—	—	—	—	—	—	—	5	15	81	101
Altri	27	7	—	—	2	1	4	4	5	4	3	57
TOTALE	27	44	65	74	115	99	99	129	100	85	142	979
C — TOTALE												
Condizione professionale	—	—	1	35	86	75	86	111	80	53	8	535
AGRICOLTURA	—	—	—	—	1	3	2	3	8	3	1	21
Indipendenti	—	—	—	—	—	1	—	2	6	3	—	15
Dipendenti	—	—	—	—	1	2	—	1	2	—	—	6
- di cui operai e assimilati	—	—	—	—	1	2	—	1	2	—	—	6
INDUSTRIE	—	—	1	21	33	22	26	27	26	16	—	172
Indipendenti	—	—	—	—	4	5	5	6	6	6	—	32
Dipendenti	—	—	1	21	29	17	21	21	20	10	—	140
- di cui operai e assimilati	—	—	1	16	24	11	15	11	10	5	—	93
COMMERCIO	—	—	—	8	19	13	16	32	17	17	4	126
Indipendenti	—	—	—	—	7	5	10	15	12	8	4	61
Dipendenti	—	—	—	8	12	8	6	17	5	9	—	65
- di cui operai e assimilati	—	—	—	8	6	4	3	8	1	3	—	33
ALTRE ATTIVITA'	—	—	—	6	33	37	42	49	29	17	3	216
Indipendenti	—	—	—	—	7	8	8	16	12	8	2	61
Dipendenti	—	—	—	6	26	29	34	33	17	9	1	155
- di cui operai e assimilati	—	—	—	5	16	14	17	11	9	2	—	74
Condizione non professionale	63	86	152	113	101	78	63	83	87	111	228	1.165
In cerca di prima occupazione	—	—	4	16	28	11	8	4	1	1	—	73
Scolari e studenti	—	71	148	89	38	19	7	2	—	—	—	374
Casalinghe	—	—	—	5	28	43	41	70	60	49	56	352
Ritirati dal lavoro	—	—	—	—	2	—	—	—	9	46	158	215
Altri	63	15	—	3	5	5	7	7	17	15	14	151
TOTALE	63	86	153	148	187	153	149	194	167	164	236	1.700

TAV. 14 - Famiglie residenti per ampiezza e tipo della famiglia

TIPO DELLA FAMIGLIA	FAMIGLIE CON COMPONENTI										
	1	2	3	4	5	6	7 e più		TOTALE		
							Famiglie	Componenti	Famiglie	Componenti	
A — FAMIGLIE IN COMPLESSO											
Tipo A	25.208	617	68	11	6	—	—	—	—	25.910	26.720
Tipo B	—	24.417	88	9	2	—	—	—	—	24.516	49.144
Tipo C	—	5.167	27.886	22.214	5.740	1.225	492	3.695	62.724	222.593	202.123
C 1	—	—	25.731	21.615	5.579	1.182	464	3.483	54.571	1.799	4.820
C 2	—	997	518	189	65	22	8	59	6.354	1.249	3.957
C 3	—	4.170	1.637	410	96	21	20	153	2.106	3.015	—
Tipo D	—	4.293	4.373	4.717	4.867	2.252	877	6.502	21.379	84.922	—
D 1	—	—	1.961	295	59	12	5	37	2.332	7.467	—
D 1.1	—	—	1.064	164	18	2	1	7	1.249	3.957	—
D 1.2	—	—	897	131	41	10	4	30	1.083	3.510	—
D 2	—	—	—	2.807	3.749	1.899	703	5.191	9.158	46.558	—
D 2.1	—	—	—	1.747	2.362	936	304	2.223	5.349	26.637	—
D 2.2	—	—	—	1.060	1.387	963	399	2.968	3.809	19.921	—
D 3	—	—	474	448	294	93	56	430	1.365	5.672	—
D 3.1	—	—	71	72	55	11	8	78	217	920	—
D 3.2	—	—	403	376	239	82	48	352	1.148	4.752	—
D 4	—	—	740	803	627	200	80	598	2.450	10.365	—
D 4.1	—	—	163	119	44	14	4	29	344	1.298	—
D 4.2	—	—	577	684	583	186	76	569	2.106	9.067	—
D 5	—	—	209	3	—	—	—	—	212	639	—
D 6	—	87	5	—	—	—	—	—	92	189	—
D 7	—	1.462	26	2	1	—	—	—	1.491	3.015	—
D 8	—	—	—	—	—	—	—	—	—	—	—
D 9	—	2.744	958	359	137	48	33	246	4.279	11.017	—
TOTALE	25.208	34.494	32.415	26.951	10.615	3.477	1.369	10.197	134.529	383.379	
B — FAMIGLIE CON MEMBRI AGGREGATI											
Tipo A	—	617	68	11	6	—	—	—	702	1.512	—
Tipo B	—	—	88	9	2	—	—	—	99	310	—
Tipo C	—	—	218	212	108	45	21	157	604	2.469	—
C 1	—	—	—	81	56	29	10	72	176	850	—
C 2	—	—	147	78	38	15	6	45	284	1.078	—
C 3	—	—	71	53	14	1	5	40	144	541	—
Tipo D	—	—	73	75	68	63	45	350	324	1.587	—
D 1	—	—	—	12	1	2	—	—	15	65	—
D 1.1	—	—	—	8	1	—	—	—	9	37	—
D 1.2	—	—	—	4	—	2	—	—	6	28	—
D 2	—	—	—	—	28	42	27	197	97	589	—
D 2.1	—	—	—	—	11	14	12	87	37	226	—
D 2.2	—	—	—	—	17	28	15	110	60	363	—
D 3	—	—	—	12	13	6	10	91	41	240	—
D 3.1	—	—	—	2	4	3	4	45	13	91	—
D 3.2	—	—	—	10	9	3	6	46	28	149	—
D 4	—	—	—	25	17	11	7	55	60	306	—
D 4.1	—	—	—	4	1	1	—	—	6	27	—
D 4.2	—	—	—	21	16	10	7	55	54	279	—
D 5	—	—	—	3	—	—	—	—	3	12	—
D 6	—	—	5	—	—	—	—	—	5	15	—
D 7	—	—	25	2	1	—	—	—	28	88	—
D 8	—	—	—	—	—	—	—	—	—	—	—
D 9	—	—	43	21	8	2	1	7	75	272	—
TOTALE	—	617	447	307	184	108	66	507	1.729	5.878	
C — FAMIGLIE SENZA MEMBRI AGGREGATI											
Tipo A	25.208	—	—	—	—	—	—	—	25.208	25.208	—
Tipo B	—	24.417	—	—	—	—	—	—	24.417	48.834	—
Tipo C	—	5.167	27.668	22.002	5.632	1.180	471	3.538	62.120	220.124	—
C 1	—	—	25.731	21.534	5.523	1.153	454	3.411	54.395	201.273	—
C 2	—	997	371	111	27	7	2	14	1.515	3.742	—
C 3	—	4.170	1.566	357	82	20	15	113	6.210	15.109	—
Tipo D	—	4.293	4.300	4.642	4.799	2.189	832	6.152	21.055	83.335	—
D 1	—	—	1.961	283	58	10	5	37	2.317	7.402	—
D 1.1	—	—	1.064	156	17	2	1	7	1.240	3.920	—
D 1.2	—	—	897	127	41	8	4	30	1.077	3.482	—
D 2	—	—	—	2.807	3.721	1.857	676	4.994	9.061	45.969	—
D 2.1	—	—	—	1.747	2.351	922	292	2.136	5.312	26.411	—
D 2.2	—	—	—	1.060	1.370	935	384	2.858	3.749	19.558	—
D 3	—	—	474	436	281	87	46	339	1.324	5.432	—
D 3.1	—	—	71	70	51	8	4	33	204	829	—
D 3.2	—	—	403	366	230	79	42	306	1.120	4.603	—
D 4	—	—	740	778	610	189	73	543	2.390	10.059	—
D 4.1	—	—	163	115	43	13	4	29	338	1.271	—
D 4.2	—	—	577	663	567	176	69	514	2.052	8.788	—
D 5	—	—	209	—	—	—	—	—	209	627	—
D 6	—	87	—	—	—	—	—	—	87	174	—
D 7	—	1.462	1	—	—	—	—	—	1.463	2.927	—
D 8	—	—	—	—	—	—	—	—	—	—	—
D 9	—	2.744	915	338	129	46	32	239	4.204	10.745	—
TOTALE	25.208	33.877	31.968	26.644	10.431	3.369	1.303	9.690	132.800	377.501	

TAV. 15 - Famiglie residenti con almeno un nucleo familiare, per tipo del nucleo e ampiezza della famiglia

TIPO DEL NUCLEO	FAMIGLIE CON COMPONENTI								TOTALE	
	2	3	4	5	6	7 e più				
						Famiglie	Componenti	Famiglie	Componenti	
Coniugi	24.417	2.346	687	816	600	181	1.337	29.047	67.637	
Coniugi e figli	—	25.643	24.042	8.573	2.493	991	7.374	61.742	238.294	
Padre e figli	966	883	491	209	78	51	398	2.678	8.456	
Madre e figli	5.169	2.104	746	280	113	65	488	8.477	22.200	

TAV. 16 - Famiglie residenti per tipo di famiglia e di componenti

TIPO DELLA FAMIGLIA	FAMIGLIE	COMPONENTI										TOTALE	
		CAPO FAMIGLIA DI CENSIMENTO, PARENTI E AFFINI							MEMBRI AGGREGATI				
		CAPO FAMIGLIA DI CENSIMENTO		CONIUGE	FIGLI		ALTRI PARENTI E AFFINI	TOTALE		TOTALE	di cui addetti ai servizi della famiglia	TOTALE	
		M	F		TOTALE	di cui celibi o nubili		MF	M			MF	M
Tipo A	25.910	8.086	17.824	—	—	—	—	25.910	8.086	810	50	26.720	8.301
Tipo B	24.516	24.301	215	24.516	—	—	—	49.032	24.516	112	25	49.144	24.551
Tipo C	62.724	56.123	6.601	54.571	104.610	103.558	—	221.905	112.702	688	35	222.593	112.905
C 1	54.571	54.324	247	54.571	92.794	92.251	—	201.936	104.383	187	26	202.123	104.442
C 2	1.799	1.799	—	—	2.672	2.471	—	4.471	3.225	349	4	4.820	3.263
C 3	6.354	—	6.354	—	9.144	8.836	—	15.498	5.094	152	5	15.650	5.200
Tipo D	21.379	16.167	5.212	11.490	20.209	15.627	31.481	84.559	37.574	363	21	84.922	37.690
D 1	2.332	2.291	41	2.332	—	—	2.787	7.451	3.120	16	2	7.467	3.125
D 1.1	1.249	1.233	16	1.249	—	—	1.449	3.947	1.501	10	1	3.957	1.504
D 1.2	1.083	1.058	25	1.083	—	—	1.338	3.504	1.619	6	1	3.510	1.621
D 2	9.158	9.095	63	9.158	14.935	12.507	13.201	46.452	21.679	106	10	46.558	21.713
D 2.1	5.349	5.320	29	5.349	9.355	9.219	6.546	26.599	11.774	38	5	26.637	11.788
D 2.2	3.809	3.775	34	3.809	5.580	3.288	6.655	19.853	9.905	68	5	19.921	9.925
D 3	1.365	1.365	—	—	2.031	1.472	2.224	5.620	3.220	52	1	5.672	3.236
D 3.1	217	217	—	—	366	336	320	903	492	17	—	920	494
D 3.2	1.148	1.148	—	—	1.665	1.136	1.904	4.717	2.728	35	1	4.752	2.742
D 4	2.450	—	2.450	—	3.243	1.648	4.608	10.301	3.740	64	3	10.365	3.771
D 4.1	344	—	344	—	514	490	434	1.292	363	6	—	1.298	369
D 4.2	2.106	—	2.106	—	2.729	1.158	4.174	9.009	3.377	58	3	9.067	3.402
D 5	212	161	51	—	—	—	424	636	373	3	—	639	374
D 6	92	65	27	—	—	—	92	184	157	5	—	189	158
D 7	1.491	1.065	426	—	—	—	1.492	2.983	1.066	32	4	3.015	1.076
D 8	—	—	—	—	—	—	—	—	—	—	—	—	—
D 9	4.279	2.125	2.154	—	—	—	6.653	10.932	4.219	85	1	11.017	4.237
TOTALE	134.529	104.677	29.852	90.577	124.819	119.185	31.481	381.406	182.878	1.973	131	383.379	183.447

segue TAV. 17 — Famiglie residenti per ampiezza, stato civile, classe di età e sesso del capo famiglia di censimento

C — FEMMINE

STATO CIVILE E CLASSE DI ETÀ DEL CAPO FAMIGLIA	FAMIGLIE CON COMPONENTI										TOTALE	
	1		2	3	4	5	6	7 e più		FAMIGLIE		COMPONENTI
	TOTALE	di cui non coabitante						Famiglie	Componenti	Numero	di cui con figli	
Nubili	4.461	3.361	1.365	354	108	45	20	6	48	6.359	385	9.078
Meno di 20	28	13	7	5	1	—	—	—	—	41	5	61
20-24	208	109	37	10	5	1	1	—	—	262	20	343
25-29	154	87	56	17	4	1	—	—	—	232	43	338
30-34	130	94	69	26	9	—	2	—	—	236	50	394
35-39	115	80	49	28	7	5	3	—	—	207	38	368
40-44	139	109	73	23	8	4	—	—	—	247	51	406
45-49	198	154	92	31	8	2	—	—	—	331	45	517
50-54	334	250	154	37	8	3	—	1	12	537	37	812
55-59	506	394	166	37	12	5	5	—	—	731	39	1.052
60-64	462	356	117	18	9	6	2	—	—	614	17	828
65-69	583	445	120	32	7	8	1	1	7	752	14	1.000
70-74	594	469	152	27	13	5	2	—	—	793	11	1.068
75 e piu'	1.010	801	273	63	17	5	4	4	29	1.376	15	1.891
Coniugate	701	559	725	491	245	118	34	23	169	2.337	1.123	5.567
Meno di 20	2	1	3	1	—	—	—	—	—	6	3	11
20-24	11	3	16	10	2	—	—	—	—	39	21	81
25-29	44	34	46	35	11	—	—	1	7	137	77	292
30-34	34	22	49	42	39	12	4	3	23	183	135	521
35-39	29	24	31	57	29	15	7	4	30	172	138	525
40-44	35	31	34	66	46	19	9	3	22	212	167	656
45-49	61	47	48	58	34	23	1	1	9	226	138	597
50-54	68	53	83	61	26	15	4	3	21	260	138	641
55-59	125	105	92	58	26	10	2	1	7	314	126	656
60-64	87	78	98	32	10	10	—	2	14	239	63	483
65-69	84	68	85	21	7	4	—	2	15	203	37	380
70-74	55	46	63	22	6	6	3	—	—	155	34	319
75 e piu'	66	47	77	28	9	4	4	3	21	191	46	405
Separate legalmente	342	242	391	307	97	25	6	3	24	1.171	778	2.618
Meno di 20	—	—	—	—	—	—	—	—	—	—	—	—
20-24	20	9	35	4	—	1	—	—	—	60	39	107
25-29	35	22	63	29	8	1	—	—	—	136	95	285
30-34	45	34	84	61	10	4	—	—	—	204	152	456
35-39	21	11	65	80	24	4	2	1	8	197	169	527
40-44	22	15	38	57	19	6	3	—	—	145	121	393
45-49	37	25	41	41	20	7	—	1	7	147	100	364
50-54	31	25	37	22	12	2	—	1	9	105	64	238
55-59	45	33	15	8	2	—	—	—	—	71	23	113
60-64	30	26	5	1	—	—	—	—	—	37	7	47
65-69	29	24	3	—	—	—	—	—	—	32	2	35
70-74	14	9	3	2	—	—	—	—	—	19	2	26
75 e piu'	13	9	2	2	1	—	—	—	—	18	4	27
Vedove	11.864	8.585	4.050	1.730	949	629	201	82	612	19.505	6.611	33.913
Meno di 20	3	2	1	1	—	1	—	—	—	6	3	13
20-24	2	1	4	1	1	—	—	—	—	8	6	17
25-29	3	2	21	5	4	3	—	—	—	36	30	91
30-34	5	4	27	23	15	4	2	1	7	77	69	227
35-39	12	10	45	70	18	11	4	1	8	161	145	471
40-44	34	19	80	127	56	16	9	4	29	326	282	962
45-49	95	67	192	176	99	26	—	10	75	598	484	1.608
50-54	304	197	422	225	103	38	8	6	47	1.106	739	2.520
55-59	820	549	570	232	102	47	17	7	49	1.795	838	3.450
60-64	1.233	894	473	160	88	59	13	7	52	2.033	667	3.436
65-69	2.163	1.592	583	168	118	104	33	9	69	3.178	833	5.092
70-74	2.623	1.974	532	160	112	125	40	12	86	3.604	834	5.566
75 e piu'	4.567	3.274	1.100	382	233	195	75	25	190	6.577	1.681	10.460
Divorziate	222	166	143	76	21	16	—	2	15	480	217	915
Meno di 20	—	—	1	—	—	—	—	—	—	1	1	2
20-24	1	1	7	2	1	—	—	—	—	11	9	25
25-29	6	5	12	6	—	1	—	—	—	25	19	53
30-34	8	6	19	11	4	3	—	—	—	45	34	110
35-39	14	9	25	16	9	4	—	1	8	69	52	176
40-44	21	14	17	15	5	4	—	—	—	62	35	140
45-49	35	27	15	12	1	2	—	—	—	65	25	115
50-54	52	38	21	6	1	1	—	1	7	82	22	128
55-59	34	23	13	5	—	—	—	—	—	53	12	80
60-64	28	23	4	1	—	—	—	—	—	33	2	39
65-69	13	10	5	1	—	—	—	—	—	19	4	26
70-74	10	10	4	1	—	—	—	—	—	15	2	21
75 e piu'	—	—	—	—	—	—	—	—	—	—	—	—
TOTALE	17.590	12.913	6.674	2.958	1.420	833	261	116	868	29.852	9.114	52.091
Meno di 20	33	16	11	7	1	1	—	—	—	53	11	85
20-24	241	122	93	25	8	2	1	—	—	370	87	550
25-29	237	146	193	88	28	5	—	1	7	552	254	1.031
30-34	220	159	241	158	73	21	8	4	30	725	425	1.651
35-39	185	131	209	246	82	38	16	6	46	782	524	2.001
40-44	244	183	250	289	138	49	21	8	59	999	673	2.593
45-49	412	307	390	321	166	62	12	12	91	1.364	802	3.226
50-54	772	552	711	357	150	60	1	11	89	2.073	1.003	4.326
55-59	1.548	1.119	864	341	143	63	25	9	63	2.993	1.048	5.399
60-64	1.846	1.377	706	216	108	76	15	9	66	2.976	766	4.874
65-69	2.887	2.152	795	222	132	116	34	12	91	4.198	888	6.546
70-74	3.299	2.508	755	212	131	136	45	12	86	4.590	885	7.005
75 e piu'	5.666	4.141	1.456	476	260	204	83	32	240	8.177	1.748	12.804

TAV. 18 - Famiglie residenti per condizione professionale o

CONDIZIONE DEL CAPO FAMIGLIA	FAMIGLIE CON COMPONENTI TUTTI IN CONDIZIONE PROFESSIONALE							
	TUTTI IN AGRICOLTURA		TUTTI NELLE INDUSTRIE		TUTTI IN ALTRE ATTIVITÀ		TUTTI IN SETTORI DIVERSI	
	Famiglie	Componenti	Famiglie	Componenti	Famiglie	Componenti	Famiglie	Componenti
Occupato	667	1.077	2.667	4.150	5.926	8.752	2.476	6.055
-Agricoltura	667	1.077	—	—	—	—	349	987
-Industrie	—	—	2.667	4.150	—	—	1.237	2.905
-Altre attività'	—	—	—	—	5.926	8.752	890	2.163
Disoccupato	13	13	198	251	208	263	91	212
In condizione non professionale	—	—	—	—	—	—	—	—
In cerca di prima occupazione	—	—	—	—	—	—	—	—
Studenti	—	—	—	—	—	—	—	—
Casalinghe	—	—	—	—	—	—	—	—
Ritirati dal lavoro	—	—	—	—	—	—	—	—
Altri	—	—	—	—	—	—	—	—
TOTALE	680	1.090	2.865	4.401	6.134	9.015	2.567	6.267

TAV. 19 - Famiglie residenti per ampiezza e numero di componenti (occupati, in età inferiore a 6 anni, in età di 60 anni e più, in età di 75 anni e più)

COMPONENTI OCCUPATI — COMPONENTI IN ETÀ INFERIORE A 6 ANNI — COMPONENTI IN ETÀ DI 60 ANNI E PIÙ — COMPONENTI IN ETÀ DI 75 ANNI E PIÙ	FAMIGLIE CON COMPONENTI									
	1	2	3	4	5	6	7 e più		TOTALE	
							Famiglie	Componenti	Famiglie	Componenti
NUMERO COMPONENTI OCCUPATI										
Nessuno	19.875	18.426	4.284	1.367	398	107	35	260	44.492	77.939
1	5.333	11.417	16.101	13.009	4.327	1.133	347	2.546	51.667	159.485
2	—	4.651	11.089	10.318	4.154	1.344	472	3.484	32.028	116.159
3	—	—	941	1.962	1.383	631	278	2.055	5.195	23.427
4	—	—	—	295	324	213	150	1.142	982	5.220
5 e più	—	—	—	—	29	49	87	710	165	1.149
TOTALE	25.208	34.494	32.415	26.951	10.615	3.477	1.369	10.197	134.529	383.379
NUMERO COMPONENTI IN ETÀ INFERIORE A 6 ANNI										
Nessuno	25.208	34.192	24.535	19.926	7.791	2.402	809	5.985	114.863	306.253
1	—	302	7.847	5.157	2.295	837	390	2.892	16.828	64.162
2	—	—	33	1.864	450	218	144	1.083	2.709	12.196
3 e più	—	—	—	4	79	20	26	237	129	768
TOTALE	25.208	34.494	32.415	26.951	10.615	3.477	1.369	10.197	134.529	383.379
NUMERO COMPONENTI IN ETÀ DI 60 ANNI E PIÙ										
Nessuno	7.825	12.909	23.119	21.755	6.217	1.494	636	4.799	73.955	234.868
1	17.383	8.147	4.663	3.669	3.333	991	343	2.547	38.529	87.500
2	—	13.438	3.809	1.191	950	919	327	2.388	20.634	55.719
3 e più	—	—	824	336	115	73	63	463	1.411	5.292
TOTALE	25.208	34.494	32.415	26.951	10.615	3.477	1.369	10.197	134.529	383.379
NUMERO COMPONENTI IN ETÀ DI 75 ANNI E PIÙ										
Nessuno	18.156	27.634	29.341	24.873	8.696	2.522	989	7.400	112.211	326.951
1	7.052	4.871	2.467	1.815	1.720	738	256	1.886	18.919	46.369
2	—	1.989	562	247	193	209	117	859	3.317	9.730
3 e più	—	—	45	16	6	8	7	52	82	329
TOTALE	25.208	34.494	32.415	26.951	10.615	3.477	1.369	10.197	134.529	383.379

non professionale dei componenti e condizione del capo famiglia di censimento

FAMIGLIE CON COMPONENTI IN CONDIZIONE PROFESSIONALE E NON PROFESSIONALE								FAMIGLIE CON COMPONENTI TUTTI IN CONDIZIONE NON PROFESSIONALE	
TUTTI IN AGRICOLTURA		TUTTI NELLE INDUSTRIE		TUTTI IN ALTRE ATTIVITÀ		TUTTI IN SETTORI DIVERSI			
Famiglie	Componenti	Famiglie	Componenti	Famiglie	Componenti	Famiglie	Componenti	Famiglie	Componenti
2.314	7.958	22.894	82.125	25.748	91.340	11.633	47.321	—	—
2.314	7.958	—	—	—	—	1.466	6.418	—	—
—	—	22.894	82.125	—	—	6.009	24.000	—	—
—	—	—	—	25.748	91.340	4.158	16.903	—	—
45	151	758	2.649	518	1.712	353	1.463	—	—
920	3.011	6.127	21.715	6.526	21.396	2.154	10.070	42.293	71.695
8	31	84	312	143	459	14	65	693	1.647
2	5	12	35	41	101	1	5	207	299
72	193	1.025	3.131	1.087	3.089	334	1.411	7.931	10.448
796	2.640	4.658	16.938	4.825	16.319	1.701	8.110	30.890	54.897
42	142	348	1.299	430	1.428	104	479	2.572	4.404
3.279	11.120	29.779	106.489	32.792	114.448	14.140	58.854	42.293	71.695

TAV. 20 - Famiglie residenti per ampiezza e specie di alloggio in cui dimorano

SPECIE DI ALLOGGIO	FAMIGLIE CON COMPONENTI									
	1	2	3	4	5	6	7 e più		TOTALE	
							Famiglie	Componenti	Famiglie	Componenti
FAMIGLIE CHE OCCUPANO UN'ABITAZIONE	20.183	31.695	29.817	25.529	10.312	3.424	1.340	9.950	122.300	357.194
In proprietà	12.440	19.904	16.808	14.725	6.281	2.192	802	5.934	73.152	212.063
In affitto	5.926	9.252	10.075	8.541	3.198	970	441	3.283	38.403	113.912
Ad altro titolo	1.817	2.539	2.934	2.263	833	262	97	733	10.745	31.219
FAMIGLIE CHE OCCUPANO UN ALTRO TIPO DI ALLOGGIO	71	20	20	12	9	5	15	141	152	435
FAMIGLIE IN COABITAZIONE	4.928	2.768	2.572	1.407	290	47	14	106	12.026	25.646
FAMIGLIE SENZA ABITAZIONE	26	11	6	3	4	1	—	—	51	104
TOTALE	25.208	34.494	32.415	26.951	10.615	3.477	1.369	10.197	134.529	383.379

TAV. 21 - Famiglie residenti per tipo della

TIPO DELLA FAMIGLIA	NUMERO DEI					
	1			2		
	FAMIGLIE	FIGLI CONVIVENTI		FAMIGLIE	FIGLI CONVIVENTI	
		TOTALE	di cui in età inferiore a 18 anni		TOTALE	di cui in età inferiore a 18 anni
Tipo C 1	25.814	25.814	16.150	21.593	43.186	32.295
Tipo C 2	1.169	1.169	336	449	898	412
- di cui con padre separato legalmente	129	129	99	62	124	98
Tipo C 3	4.246	4.246	1.029	1.615	3.230	1.314
- di cui con madre separata legalmente	362	362	296	257	514	400
Tipo D 2.1	2.230	2.230	1.388	2.429	4.858	3.661
Tipo D 2.2	2.548	2.548	355	893	1.786	753
Tipo D 3.1	116	116	48	72	144	89
- di cui con padre separato legalmente	8	8	8	10	20	17
Tipo D 3.2	771	771	214	287	574	322
- di cui con padre separato legalmente	28	28	15	15	30	25
Tipo D 4.1	213	213	96	98	196	94
- di cui con madre separata legalmente	31	31	22	11	22	15
Tipo D 4.2	1.639	1.639	110	356	712	207
- di cui con madre separata legalmente	24	24	11	11	22	13
TOTALE	38.746	38.746	19.726	27.792	55.584	39.147

TAV. 22 - Convivenze e componenti permanenti,

SPECIE DELLA CONVIVENZA	NUMERO CONVIVENZE	COMPONENTI					
		IN CONDIZIONE PROFESSIONALE					
		DIRIGENTI E IMPIEGATI		LAVORATORI DIPENDENTI		ALTRI	
		In complesso	di cui nella pubblica amministrazione, servizi pubblici e privati	In complesso	di cui nella pubblica amministrazione, servizi pubblici e privati	In complesso	di cui nella pubblica amministrazione, servizi pubblici e privati
Convivenze ecclesiastiche	99	186	180	87	69	12	—
Istituti di istruzione	18	79	79	13	12	1	—
Istituti assistenziali	23	11	10	29	8	1	—
Istituti e case di cura	13	10	10	25	17	2	—
Istituti di prevenzione e pena	1	2	2	27	25	—	—
Alberghi, pensioni, locande	85	3	1	15	1	5	—
Navi mercantili	—	—	—	—	—	—	—
Altre convivenze	54	20	20	143	139	—	—
TOTALE	293	311	302	339	271	21	—

TAV. 23 - Convivenze secondo il numero di componenti

SPECIE DELLA CONVIVENZA	NUMERO CONVIVENZE	COMPONENTI							
					da 1 a 15		da 16 a 25		
		M	F	MF	CONVIVENZE	COMPONENTI		CONVIVENZE	COMPO
						MF	M		
Convivenze ecclesiastiche	99	177	768	945	82	458	104	6	115
Istituti di istruzione	18	59	149	208	16	94	14	1	17
Istituti assistenziali	23	771	1.004	1.775	8	54	25	4	83
Istituti e case di cura	13	713	856	1.569	2	18	7	—	—
Istituti di prevenzione e pena	1	209	17	226	—	—	—	—	—
Alberghi, pensioni, locande	85	738	413	1.151	60	324	202	14	298
Navi mercantili	—	—	—	—	—	—	—	—	—
Altre convivenze	54	417	35	452	46	174	158	2	36
TOTALE	293	3.084	3.242	6.326	214	1.122	510	27	549

famiglia e numero di figli conviventi

FIGLI CONVIVENTI											
3			4			5 e più			TOTALE		
FAMIGLIE	FIGLI CONVIVENTI		FAMIGLIE	FIGLI CONVIVENTI		FAMIGLIE	FIGLI CONVIVENTI		FAMIGLIE	FIGLI CONVIVENTI	
	TOTALE	di cui in età inferiore a 18 anni		TOTALE	di cui in età inferiore a 18 anni		TOTALE	di cui in età inferiore a 18 anni		TOTALE	di cui in età inferiore a 18 anni
5.550	16.650	11.935	1.159	4.636	3.240	455	2.508	1.764	54.571	92.794	65.384
134	402	206	36	144	88	11	59	35	1.799	2.672	1.077
14	42	32	4	16	14	2	11	6	211	322	249
370	1.110	546	84	336	170	39	222	121	6.354	9.144	3.180
58	174	124	11	44	33	5	28	21	693	1.122	874
539	1.617	1.181	117	468	327	34	182	128	5.349	9.355	6.685
274	822	442	67	268	173	27	156	100	3.809	5.580	1.823
21	63	37	4	16	8	4	27	22	217	366	204
1	3	2	—	—	—	—	—	—	19	31	27
58	174	119	20	80	50	12	66	50	1.148	1.665	755
2	6	6	—	—	—	2	10	9	47	74	55
28	84	53	4	16	7	1	5	3	344	514	253
5	15	10	—	—	—	—	—	—	47	68	47
83	249	100	18	72	36	10	57	45	2.106	2.729	498
2	6	6	—	—	—	1	7	4	38	59	34
7.057	21.171	14.619	1.509	6.036	4.099	593	3.282	2.268	75.697	124.819	79.859

attivi e non attivi, per specie della convivenza

ATTIVI				COMPONENTI NON ATTIVI			TOTALE COMPONENTI		
IN CERCA DI PRIMA OCCUPAZIONE	TOTALE			MASCHI	FEMMINE	MASCHI E FEMMINE	MASCHI	FEMMINE	MASCHI E FEMMINE
	MASCHI	FEMMINE	MASCHI E FEMMINE						
1	57	229	286	90	472	562	147	701	848
—	32	61	93	13	41	54	45	102	147
4	30	15	45	258	463	721	288	478	766
—	8	29	37	243	226	469	251	255	506
—	28	1	29	6	—	6	34	1	35
—	14	9	23	1	3	4	15	12	27
—	—	—	—	—	—	—	—	—	—
—	155	8	163	4	1	5	159	9	168
5	324	352	676	615	1.206	1.821	939	1.558	2.497

presenti per sesso e specie della convivenza

NENTI	da 26 a 50			da 51 a 75			da 76 a 100			oltre 100		
	CONVIVENZE	COMPONENTI		CONVIVENZE	COMPONENTI		CONVIVENZE	COMPONENTI		CONVIVENZE	COMPONENTI	
		MF	M		MF	M		MF	M		MF	M
1	11	372	72	—	—	—	—	—	—	—	—	—
17	—	—	—	—	—	—	1	97	28	—	—	—
42	4	175	81	2	121	48	2	181	26	3	1.161	549
—	1	39	16	3	197	49	2	155	61	5	1.160	580
—	—	—	—	—	—	—	—	—	—	1	226	209
202	6	204	154	2	131	70	1	93	56	1	101	54
—	—	—	—	—	—	—	—	—	—	—	—	—
17	1	34	34	2	120	120	1	88	88	—	—	—
279	23	824	357	9	569	287	7	614	259	10	2.648	1.392

TAV. 24 - Abitazioni occupate per numero di occupanti,

NUMERO DI STANZE — TITOLO DI GODIMENTO	ABITAZIONI OCCUPATE					
	1	2	3	4	5	6
Abitazioni occupate	18.092	28.626	28.517	25.880	12.923	5.516
1	236	65	33	22	9	2
2	1.786	1.227	586	338	71	24
3	3.494	3.978	2.859	1.814	641	219
4	5.541	9.200	8.245	6.458	2.629	874
5	3.492	6.943	7.811	7.617	3.572	1.405
6	1.803	3.900	4.773	4.709	2.688	1.236
7	799	1.631	2.058	2.302	1.425	740
8	436	811	1.042	1.162	803	430
9 e piu'	505	871	1.110	1.458	1.085	586
- di cui in proprieta'	11.052	17.572	15.949	15.033	8.116	3.646
1	67	21	12	9	7	1
2	855	586	180	113	20	9
3	1.871	2.055	1.052	629	252	92
4	3.337	5.276	3.917	2.932	1.255	444
5	2.309	4.333	4.444	4.375	2.113	855
6	1.294	2.710	3.175	3.149	1.838	857
7	598	1.222	1.439	1.678	1.067	546
8	337	660	809	911	647	354
9 e piu'	384	709	921	1.237	917	488
- di cui in affitto	5.400	8.673	9.775	8.623	3.774	1.415
1	124	25	15	8	1	1
2	729	471	308	175	36	10
3	1.344	1.539	1.452	975	320	100
4	1.777	3.272	3.495	2.955	1.157	354
5	904	2.059	2.669	2.593	1.218	452
6	328	865	1.172	1.174	612	274
7	114	275	407	446	246	123
8	46	86	150	158	96	44
9 e piu'	34	81	107	139	88	57
Abit.occup.senza stanze esclusivam.ad altro uso	18.092	28.626	28.517	25.880	12.923	5.516
1	247	66	33	24	9	2
2	1.821	1.253	600	346	75	24
3	3.550	4.084	2.934	1.875	666	223
4	5.594	9.387	8.441	6.613	2.683	900
5	3.498	6.995	7.939	7.599	3.662	1.461
6	1.768	3.813	4.752	4.741	2.737	1.244
7	782	1.578	1.943	2.238	1.411	745
8	410	723	954	1.062	743	393
9 e piu'	422	727	921	1.222	937	524
- di cui in proprieta'	11.052	17.572	15.949	15.033	8.116	3.646
1	71	21	12	10	7	1
2	879	604	185	119	21	9
3	1.906	2.118	1.097	661	261	95
4	3.384	5.406	4.043	3.028	1.292	463
5	2.313	4.395	4.562	4.516	2.194	903
6	1.273	2.662	3.172	3.197	1.891	861
7	584	1.190	1.355	1.633	1.066	556
8	316	587	750	828	599	320
9 e piu'	326	589	773	1.041	785	438
- di cui in affitto	5.400	8.673	9.775	8.623	3.774	1.415
1	130	26	15	9	1	1
2	740	477	314	176	38	10
3	1.357	1.572	1.475	998	334	100
4	1.780	3.311	3.548	2.998	1.167	361
5	891	2.043	2.675	2.589	1.218	456
6	322	838	1.154	1.160	611	275
7	105	260	384	436	232	118
8	48	73	129	144	88	45
9 e piu'	27	73	81	113	85	49
Abit.occ.senza stanze esclus.altro uso e cucine	18.092	28.626	28.517	25.880	12.923	5.516
1	1.693	1.072	507	283	64	21
2	3.445	3.751	2.533	1.633	556	198
3	5.668	9.288	8.267	6.350	2.566	862
4	3.716	7.257	8.079	7.746	3.636	1.430
5	1.908	4.103	5.135	5.184	2.925	1.322
6	823	1.709	2.101	2.372	1.508	780
7	414	710	974	1.097	731	407
8	198	375	459	593	489	241
9 e piu'	227	361	462	622	448	255
- di cui in proprieta'	11.052	17.572	15.949	15.033	8.116	3.646
1	792	525	166	105	24	9
2	1.802	1.932	926	564	223	86
3	3.396	5.284	3.883	2.855	1.205	441
4	2.441	4.528	4.578	4.427	2.131	867
5	1.358	2.852	3.386	3.463	2.037	923
6	620	1.287	1.485	1.731	1.124	575
7	312	570	754	857	591	333
8	164	301	377	491	390	204
9 e piu'	167	293	394	540	391	208
- di cui in affitto	5.400	8.673	9.775	8.623	3.774	1.415
1	691	376	250	129	25	7
2	1.350	1.459	1.276	872	271	86
3	1.839	3.327	3.538	2.932	1.144	347
4	972	2.152	2.782	2.666	1.251	464
5	357	916	1.294	1.296	642	282
6	113	288	413	464	264	136
7	50	81	137	145	90	44
8	10	39	51	75	58	23
9 e piu'	18	35	34	44	29	26

numero di stanze e titolo di godimento

DA PERSONE				TOTALE			
7	8	9 e più		ABITAZIONI	STANZE	OCCUPANTI	
		ABITAZIONI	OCCUPANTI			FAMIGLIE	COMPONENTI
1.818	601	327	3.158	122.300	624.482	134.316	382.818
2	—	—	—	369	369	382	624
6	1	2	18	4.041	8.082	4.167	7.917
72	23	18	175	13.118	39.354	13.825	32.665
285	87	37	364	33.356	133.424	35.892	95.952
380	137	72	687	31.429	157.145	34.564	102.012
377	124	50	480	19.660	117.960	21.978	67.725
276	80	35	329	9.346	65.422	10.703	33.909
176	59	38	361	4.957	39.656	5.755	18.492
244	90	75	744	6.024	63.070	7.050	23.522
1.197	379	208	2.006	73.152	396.967	81.341	230.048
1	—	—	—	118	118	122	229
2	1	1	9	1.767	3.534	1.828	3.204
38	5	8	76	6.002	18.006	6.371	13.847
137	43	12	116	17.353	69.412	18.817	47.726
209	62	37	354	18.737	93.685	20.769	59.815
274	88	33	321	13.418	80.508	15.108	46.110
205	60	29	272	6.844	47.908	7.900	24.869
138	45	32	300	3.933	31.464	4.594	14.713
193	75	56	558	4.980	52.332	5.832	19.535
485	169	89	863	38.403	174.018	41.199	119.533
1	—	—	—	175	175	180	269
3	—	1	9	1.733	3.466	1.783	3.565
26	17	8	80	5.781	17.343	6.048	15.276
129	34	21	211	13.194	52.776	14.049	39.921
142	66	27	254	10.130	50.650	10.989	33.979
83	25	12	112	4.545	27.270	4.964	15.867
49	11	3	28	1.674	11.718	1.859	6.096
26	9	3	31	618	4.944	684	2.329
26	7	14	138	553	5.676	643	2.231
1.818	601	327	3.158	122.300	615.372	134.316	382.818
2	—	—	—	383	383	396	645
6	1	2	18	4.128	8.256	4.257	8.098
72	24	18	175	13.446	40.338	14.170	33.559
295	92	37	364	34.042	136.168	36.644	98.123
397	138	75	716	31.924	159.620	35.105	104.016
375	128	51	490	19.609	117.654	21.958	67.902
284	77	39	370	9.097	63.679	10.458	33.218
166	57	34	324	4.542	36.336	5.284	16.981
221	84	71	701	5.129	52.938	6.044	20.276
1.197	379	208	2.006	73.152	390.067	81.341	230.048
1	—	—	—	123	123	127	237
2	1	1	9	1.821	3.642	1.882	3.308
38	5	8	76	6.189	18.567	6.571	14.334
142	45	12	116	17.815	71.260	19.326	49.145
218	62	40	383	19.203	96.015	21.278	61.646
278	93	31	301	13.458	80.748	15.175	46.513
209	57	34	322	6.684	46.788	7.745	24.468
132	44	28	263	3.604	28.832	4.220	13.506
177	72	54	536	4.255	44.092	5.017	16.891
485	169	89	863	38.403	172.605	41.199	119.533
1	—	—	—	183	183	188	281
3	—	1	9	1.759	3.518	1.811	3.620
26	17	8	80	5.887	17.661	6.156	15.586
134	37	21	211	13.357	53.428	14.229	40.484
149	67	27	254	10.115	50.575	10.969	34.017
77	24	14	133	4.475	26.850	4.897	15.669
51	10	3	28	1.599	11.193	1.784	5.854
22	7	3	31	559	4.472	616	2.108
22	7	12	117	469	4.725	549	1.914
1.818	601	327	3.158	122.300	501.446	134.316	382.818
5	1	1	9	3.647	3.647	3.754	6.988
59	19	15	142	12.209	24.418	12.836	29.753
279	90	35	342	33.405	100.215	35.906	95.462
398	137	78	751	32.477	129.908	35.697	104.844
408	133	56	531	21.174	105.870	23.728	73.263
305	88	36	349	9.722	58.332	11.150	35.440
151	52	34	322	4.570	31.990	5.277	17.036
105	31	33	328	2.524	20.192	2.984	9.899
108	50	39	384	2.572	26.874	2.984	10.133
1.197	379	208	2.006	73.152	321.077	81.341	230.048
3	1	1	9	1.626	1.626	1.679	2.972
31	5	7	66	5.576	11.152	5.906	12.654
135	40	13	126	17.252	51.756	18.703	47.095
215	62	37	354	19.286	77.144	21.351	61.151
295	95	38	362	14.447	72.235	16.319	49.982
230	67	30	291	7.149	42.894	8.260	26.080
119	40	25	231	3.601	25.207	4.185	13.479
79	26	26	259	2.058	16.464	2.426	8.055
90	43	31	308	2.157	22.599	2.512	8.580
485	169	89	863	38.403	137.724	41.199	119.533
2	—	—	—	1.480	1.480	1.517	2.890
21	12	6	57	5.353	10.706	5.587	13.755
125	40	18	179	13.310	39.930	14.150	40.011
155	67	33	318	10.542	42.168	11.438	35.264
85	26	13	122	4.911	24.555	5.359	17.082
56	11	3	29	1.748	10.488	1.953	6.429
17	6	6	61	576	4.032	635	2.145
12	5	7	69	280	2.240	333	1.162
12	2	3	28	203	2.125	227	795

TAV. 25 - Abitazioni occupate per numero di stanze, numero di famiglie, figura giuridica

NUMERO FAMIGLIE — FIGURA GIURIDICA DEL PROPRIETARIO — EPOCA DI COSTRUZIONE E TITOLO DI GODIMENTO — NUMERO SERVIZI INSTALLATI	ABITAZIONI					
	1	2	3	4	5	6
ABITAZIONI OCCUPATE	369	4.041	13.118	33.356	31.429	19.660
- Da una famiglia						
- numero	357	3.917	12.438	30.903	28.440	17.455
- componenti	587	7.476	29.704	84.838	87.445	56.568
- Da due famiglie						
- numero	11	122	655	2.372	2.851	2.096
- componenti	34	434	2.809	10.635	13.710	10.463
- Da tre e più famiglie						
- numero	1	2	25	81	138	109
- componenti	3	7	152	479	857	694
Figura giuridica del proprietario						
- Persona fisica	339	3.824	12.061	30.097	29.123	18.804
- Impresa bancaria o assicuratrice	3	7	28	66	78	31
- Altra impresa: di costruzioni, immobiliare, industriale, commerciale, ecc.	2	25	78	262	226	103
- Cooperativa edilizia di abitazione	3	6	39	137	394	225
- a proprietà individuale	3	3	20	72	242	152
- a proprietà indivisa	—	3	19	65	152	73
- Stato, Regioni, Province, Comuni	11	48	107	276	229	91
- Enti previdenziali (INPS, INPDAl, ecc.)	—	1	7	37	29	20
- Istituto autonomo case popolari (IACP)	3	89	692	2.282	1.153	230
- Altro proprietario	8	41	106	199	197	156
Epoca di costruzione						
Prima del 1919	150	1.888	5.157	10.301	8.105	5.898
- di cui in proprietà	45	862	2.542	5.716	4.727	3.864
1919 - 1945	64	616	1.967	3.948	3.069	2.021
- di cui in proprietà	19	272	897	1.945	1.658	1.225
1946 - 1960	50	537	2.280	6.651	5.030	2.674
- di cui in proprietà	13	210	923	3.203	2.790	1.752
1961 - 1971	46	470	1.929	7.354	8.408	4.883
- di cui in proprietà	14	213	857	3.699	5.137	3.510
1972 - 1975	27	220	813	2.499	3.335	2.169
- di cui in proprietà	12	83	317	1.237	2.075	1.566
1976 - 1980	32	278	910	2.405	3.169	1.836
- di cui in proprietà	15	111	432	1.408	2.112	1.355
Dopo il 1980	—	32	62	198	313	179
- di cui in proprietà	—	16	34	145	238	146
Numero di servizi installati						
Acqua potabile, gabinetto, bagno, elettricità, riscaldamento	179	2.128	9.351	27.635	28.121	17.713
Acqua potabile, gabinetto, bagno, elettricità	9	92	207	480	350	193
Acqua potabile, gabinetto, bagno	—	1	2	3	1	—
Acqua potabile, gabinetto, elettricità	32	101	193	245	119	84
Acqua potabile, gabinetto	—	1	3	3	—	1
Acqua potabile, elettricità	7	21	34	38	23	16
Gabinetto, elettricità	15	24	23	34	13	11
Altre combinazioni	121	1.660	3.296	4.900	2.796	1.639
Solo acqua potabile	—	2	1	2	—	—
Solo gabinetto	2	3	3	6	2	1
Solo elettricità	4	7	4	9	3	2
Nessun servizio	—	1	1	1	1	—

del proprietario, epoca di costruzione e titolo di godimento, numero di servizi installati

CON STANZE				TOTALE			
7	8	9 e più		ABITAZIONI	STANZE	OCCUPANTI	
		ABITAZIONI	STANZE			FAMIGLIE	COMPONENTI
9.346	4.957	6.024	63.070	122.300	624.482	134.316	382.818
8.076	4.224	5.100	53.425	110.910	559.796	110.910	—
27.266	14.642	18.467	—	—	—	—	326.993
1.185	675	832	8.677	10.799	60.911	21.598	—
6.098	3.461	4.422	—	—	—	—	52.066
85	58	92	968	591	3.775	1.808	—
545	389	633	—	—	—	—	3.759
9.071	4.819	5.849	61.104	113.987	586.150	125.111	354.974
17	7	8	126	245	1.242	261	737
56	28	37	373	817	4.071	869	2.565
37	16	9	123	866	4.510	933	2.854
23	10	5	62	530	2.782	579	1.729
14	6	4	61	336	1.728	354	1.125
30	16	10	128	818	3.689	893	2.745
6	1	3	27	104	513	122	354
42	11	8	105	4.510	19.017	5.095	15.853
87	59	100	1.084	953	5.290	1.032	2.736
3.156	1.743	2.226	23.649	38.624	196.199	42.469	112.560
2.159	1.261	1.719	18.399	22.895	122.678	25.492	65.764
994	697	724	7.622	14.100	70.616	15.597	42.328
671	531	569	6.016	7.787	41.635	8.750	22.918
1.217	591	681	7.072	19.711	96.081	21.928	60.427
853	474	567	5.915	10.785	56.154	12.184	32.504
2.119	1.024	1.278	13.258	27.511	143.810	30.228	92.013
1.656	888	1.133	11.815	17.107	95.063	19.072	58.442
944	482	601	6.210	11.090	59.265	11.998	37.888
756	412	535	5.517	6.993	39.953	7.645	24.599
818	370	469	4.809	10.287	53.294	11.035	34.372
664	319	417	4.279	6.833	37.334	7.379	23.265
98	50	45	450	977	5.217	1.061	3.230
85	48	40	391	752	4.150	819	2.556
8.449	4.465	5.568	58.324	103.609	543.098	114.325	334.890
98	67	62	663	1.558	7.527	1.707	4.185
—	—	—	—	7	25	7	21
40	23	19	195	856	3.551	908	1.795
1	—	—	—	9	36	10	23
4	4	2	18	149	592	161	324
7	—	3	27	130	475	134	253
746	398	369	3.832	15.925	68.981	17.007	41.241
—	—	—	—	5	15	5	6
1	—	1	11	19	75	19	29
—	—	—	—	29	93	29	44
—	—	—	—	4	14	4	7

TAV. 26 - Abitazioni occupate per tipo di fabbricato,

NUMERO STANZE — EPOCA DI COSTRUZIONE — SERVIZI INSTALLATI	FABBRICATO UTILIZZATO ESCLUSIVAMENTE AD-USO ABITATIVO PER NUMERO DI ABITAZIONI						TOTALE
	1	2	da 3 a 8	da 9 a 15	da 16 a 30	31 e più	
ABITAZIONI	52.485	22.181	27.493	4.676	2.104	719	109.658
STANZE	285.035	109.918	128.202	21.568	9.503	3.247	557.473
FAMIGLIE	58.286	24.247	29.761	5.048	2.247	776	120.365
OCCUPANTI	168.365	68.775	82.562	14.269	6.515	2.371	342.857
Numero stanze							
1	113	55	97	12	5	9	291
2	1.518	839	1.068	118	54	21	3.618
3	4.612	2.573	3.678	651	223	84	11.821
4	12.518	5.968	9.113	1.421	781	269	30.070
5	12.393	5.936	7.449	1.608	779	220	28.385
6	9.477	3.786	3.589	608	182	78	17.720
7	5.060	1.577	1.436	166	50	23	8.312
8	2.966	736	561	48	16	8	4.335
9 e più	3.828	711	502	44	14	7	5.106
Epoca di costruzione							
Prima del 1919	17.943	6.079	9.490	318	51	34	33.915
1919 - 1945	7.339	2.694	2.320	143	85	7	12.588
1946 - 1960	7.776	3.330	5.120	1.095	403	34	17.758
1961 - 1971	10.504	5.774	5.650	1.836	768	288	24.820
1972 - 1975	4.739	2.325	2.293	488	226	99	10.170
1976 - 1980	3.763	1.802	2.436	733	531	232	9.497
Dopo il 1980	421	177	184	63	40	25	910
Servizi installati							
Acqua potabile	51.092	21.741	27.038	4.653	2.094	717	107.335
Gabinetto	51.520	21.904	27.132	4.638	2.087	713	107.994
Bagno	45.000	19.877	24.048	4.456	2.064	697	96.142
Elettricità	52.316	22.130	27.442	4.669	2.103	719	109.379
Riscaldamento	51.137	21.780	26.879	4.624	2.091	713	107.224

numero di stanze, epoca di costruzione, servizi installati

FABBRICATO UTILIZZATO PREVALENTEMENTE AD USO ABITATIVO PER NUMERO DI ABITAZIONI							FABBRICATO UTILIZZATO PREVALENTE- MENTE AD USO NON ABITATIVO	FABBRICATO RURALE
1	2	da 3 a 8	da 9 a 15	da 16 a 30	31 e più	TOTALE		
3.726	1.836	3.187	657	294	71	9.771	814	2.057
22.191	9.551	15.650	3.078	1.309	262	52.041	4.177	10.791
4.194	2.031	3.459	708	302	74	10.768	880	2.303
12.609	5.778	9.368	1.906	803	175	30.639	2.430	6.892
12	9	13	6	1	2	43	29	6
108	65	110	10	21	2	316	46	61
315	174	354	85	35	27	990	108	199
692	502	962	243	97	27	2.523	181	582
776	463	887	182	92	11	2.411	176	457
624	286	442	72	34	2	1.460	112	368
414	153	210	32	11	—	820	60	154
282	82	100	15	—	—	479	34	109
503	102	109	12	3	—	729	68	121
1.212	597	1.259	74	5	5	3.152	237	1.320
538	264	314	16	6	2	1.140	118	254
601	293	521	176	26	28	1.645	153	155
791	401	674	297	181	31	2.375	154	162
296	154	237	49	30	2	768	78	74
262	113	169	39	46	3	632	68	90
26	14	13	6	—	—	59	6	2
3.622	1.793	3.158	656	294	71	9.594	796	1.961
3.668	1.810	3.164	650	293	71	9.656	802	1.987
3.255	1.664	2.839	630	292	70	8.750	729	1.478
3.711	1.831	3.182	656	294	71	9.745	811	2.038
3.606	1.799	3.121	654	292	70	9.542	784	1.930

TAV. 27 - Abitazioni occupate per servizi installati, numero di occupanti,

NUMERO OCCUPANTI — NUMERO STANZE — TITOLO DI GODIMENTO — FIGURA GIURIDICA DEL PROPRIETARIO ED EPOCA DI COSTRUZIONE	TOTALE ABITAZIONI	ACQUA POTABILE				TOTALE
		DI ACQUEDOTTO			DI POZZO O CISTERNA	
		Nell'abitazione	Fuori dell'abitazione	TOTALE		
ABITAZIONI OCCUPATE	122.300	104.540	1.208	105.748	13.938	119.686
STANZE	624.482	528.203	5.612	533.815	78.348	612.163
FAMIGLIE	134.316	114.845	1.298	116.143	15.355	131.498
OCCUPANTI	382.818	324.974	3.469	328.443	46.840	375.283
Numero occupanti						
1	18.092	15.761	301	16.062	1.412	17.474
2	28.626	24.765	276	25.041	2.997	28.038
3	28.517	24.339	229	24.568	3.405	27.973
4	25.880	22.063	209	22.272	3.148	25.420
5	12.923	10.771	108	10.879	1.800	12.679
6	5.516	4.559	58	4.617	795	5.412
7	1.818	1.505	18	1.523	259	1.782
8	601	508	5	513	76	589
9 e più	327	269	4	273	46	319
Numero stanze						
1	369	274	31	305	16	321
2	4.041	3.472	122	3.594	221	3.815
3	13.118	11.685	194	11.879	846	12.725
4	33.356	29.395	305	29.700	2.959	32.659
5	31.429	27.080	237	27.317	3.594	30.911
6	19.660	16.290	147	16.437	2.876	19.313
7	9.346	7.582	78	7.660	1.499	9.159
8	4.957	3.967	33	4.000	869	4.869
9 e più	6.024	4.795	61	4.856	1.058	5.914
Titolo di godimento						
Proprietà	73.152	62.012	649	62.661	9.047	71.708
Affitto	38.403	33.748	400	34.148	3.421	37.569
Altro titolo	10.745	8.780	159	8.939	1.470	10.409
Figura giuridica del proprietario ed epoca di costruzione						
Persona fisica	113.987	96.628	1.151	97.779	13.655	111.434
Prima del 1919	37.568	30.437	589	31.026	5.160	36.186
1919 - 1945	13.441	11.536	160	11.696	1.446	13.142
1946 - 1960	16.935	15.110	137	15.247	1.467	16.714
1961 - 1971	25.521	21.909	157	22.066	3.109	25.175
1972 - 1975	10.585	8.981	58	9.039	1.381	10.420
1976 - 1980	9.055	7.907	41	7.948	982	8.930
Dopo il 1980	882	748	9	757	110	867
Imprese	1.062	942	11	953	91	1.044
Prima del 1919	287	246	5	251	26	277
1919 - 1945	163	150	2	152	8	160
1946 - 1960	173	156	2	158	15	173
1961 - 1971	237	217	1	218	17	235
1972 - 1975	99	82	1	83	14	97
1976 - 1980	94	82	—	82	11	93
Dopo il 1980	9	9	—	9	—	9
Cooperative edilizie a proprietà individuale e indivisa	866	840	2	842	21	863
Prima del 1919	50	45	—	45	4	49
1919 - 1945	22	20	1	21	1	22
1946 - 1960	97	96	—	96	—	96
1961 - 1971	173	169	—	169	3	172
1972 - 1975	82	77	—	77	5	82
1976 - 1980	396	388	1	389	7	396
Dopo il 1980	46	45	—	45	1	46
Stato, Regioni, Province, Comuni, IACP	5.328	5.174	28	5.202	108	5.310
Prima del 1919	205	184	3	187	16	203
1919 - 1945	343	329	6	335	6	341
1946 - 1960	2.306	2.250	9	2.259	42	2.301
1961 - 1971	1.456	1.414	7	1.421	32	1.453
1972 - 1975	282	276	1	277	3	280
1976 - 1980	702	687	2	689	9	698
Dopo il 1980	34	34	—	34	—	34
Enti previdenziali	104	98	1	99	5	104
Prima del 1919	19	17	—	17	2	19
1919 - 1945	22	22	—	22	—	22
1946 - 1960	41	39	1	40	1	41
1961 - 1971	17	16	—	16	1	17
1972 - 1975	2	2	—	2	—	2
1976 - 1980	3	2	—	2	1	3
Dopo il 1980	—	—	—	—	—	—
Altro proprietario	953	858	15	873	58	931
Prima del 1919	495	436	9	445	37	482
1919 - 1945	109	105	—	105	2	107
1946 - 1960	159	151	4	155	3	158
1961 - 1971	107	96	1	97	8	105
1972 - 1975	40	30	—	30	7	37
1976 - 1980	37	35	1	36	1	37
Dopo il 1980	6	5	—	5	—	5

numero di stanze, titolo di godimento, figura giuridica del proprietario ed epoca di costruzione

GABINETTO								BAGNO	ELETTRICITÀ	RISCALDAMENTO	
Nell'abitazione				Fuori dell'abitazione		TOTALE				Impianto fisso	Con apparecchi singoli
1	2 o più	TOTALE	di cui con scarico	TOTALE	di cui con scarico	Numero	di cui con scarico				
91.808	20.359	112.167	103.301	8.272	3.141	120.439	106.442	107.099	121.973	57.397	62.083
446.901	135.273	582.174	537.985	34.661	12.868	616.835	550.853	560.769	623.037	317.169	294.664
100.815	22.634	123.449	113.865	8.891	3.417	132.340	117.282	118.166	133.968	62.975	68.300
284.674	71.514	356.188	330.104	22.049	8.840	378.237	338.944	345.525	381.989	188.199	187.758
13.494	1.749	15.243	13.457	2.201	717	17.444	14.174	13.023	17.983	5.959	11.050
22.154	3.737	25.891	23.750	2.268	812	28.159	24.562	24.424	28.542	12.529	15.406
21.909	4.690	26.599	24.719	1.597	667	28.196	25.386	26.009	28.458	14.385	13.725
18.993	5.471	24.464	22.748	1.202	519	25.666	23.267	24.035	25.847	14.190	11.398
9.344	2.893	12.237	11.409	561	232	12.798	11.641	12.008	12.900	6.549	6.195
3.978	1.186	5.164	4.829	293	130	5.457	4.959	5.091	5.505	2.593	2.824
1.284	426	1.710	1.593	92	44	1.802	1.637	1.665	1.814	805	963
421	135	556	516	35	11	591	527	545	598	251	342
231	72	303	280	23	9	326	289	299	326	136	180
250	6	256	216	81	37	337	253	195	362	103	197
2.798	35	2.833	2.496	950	370	3.783	2.866	2.271	3.995	755	3.029
10.702	207	10.909	9.826	1.819	734	12.728	10.560	9.741	13.062	3.376	9.261
28.634	1.546	30.180	27.697	2.634	1.016	32.814	28.713	28.599	33.264	12.640	19.877
24.204	5.555	29.759	27.487	1.349	511	31.108	27.998	28.990	31.371	17.197	13.710
13.960	4.750	18.710	17.374	773	250	19.483	17.624	18.228	19.624	11.133	8.215
5.966	2.980	8.946	8.347	327	122	9.273	8.469	8.731	9.330	5.382	3.808
2.744	1.981	4.725	4.388	189	57	4.914	4.445	4.616	4.955	2.897	1.966
2.550	3.299	5.849	5.470	150	44	5.999	5.514	5.728	6.010	3.914	2.020
52.316	15.315	67.631	62.640	4.440	1.618	72.071	64.258	65.530	72.956	38.643	32.981
31.193	3.650	34.843	31.730	2.999	1.233	37.842	32.963	32.340	38.307	13.772	23.712
8.299	1.394	9.693	8.931	833	290	10.526	9.221	9.229	10.710	4.982	5.390
84.908	19.173	104.081	95.883	8.113	3.052	112.194	98.935	99.402	113.673	53.646	57.647
28.097	2.462	30.559	27.272	5.869	1.978	36.428	29.250	27.208	37.396	6.261	29.667
10.591	1.386	11.977	10.984	1.278	586	13.255	11.570	11.227	13.405	4.164	8.928
13.999	2.316	16.315	15.230	477	243	16.792	15.473	15.988	16.904	8.306	8.335
19.069	6.097	25.166	23.713	200	122	25.366	23.835	25.112	25.491	19.350	5.994
7.052	3.315	10.367	9.622	134	67	10.501	9.689	10.272	10.570	8.163	2.323
5.608	3.235	8.843	8.252	136	47	8.979	8.299	8.749	9.029	6.777	2.161
492	362	854	810	19	9	873	819	846	878	625	239
780	217	997	927	59	40	1.056	967	948	1.061	627	411
216	28	244	220	42	30	286	250	198	287	52	221
133	17	150	143	12	6	162	149	148	162	81	80
136	37	173	166	—	—	173	166	169	173	112	59
182	50	232	218	3	3	235	221	234	237	212	24
66	31	97	87	1	1	98	88	98	99	82	15
43	49	92	84	1	—	93	84	92	94	79	12
4	5	9	9	—	—	9	9	9	9	9	—
442	406	848	755	10	7	858	762	838	864	764	93
34	9	43	39	7	5	50	44	38	50	9	36
17	4	21	19	1	1	22	20	20	22	12	9
84	13	97	91	—	—	97	91	95	97	76	21
104	65	169	155	1	—	170	155	171	172	166	7
25	57	82	74	—	—	82	74	79	82	72	9
171	221	392	340	1	1	393	341	390	396	386	9
7	37	44	37	—	—	44	37	45	45	43	2
4.829	432	5.261	4.845	28	15	5.289	4.860	5.004	5.323	2.042	3.222
167	17	184	170	17	8	201	178	156	204	47	145
325	4	329	293	8	5	337	298	285	343	97	240
2.282	13	2.295	2.126	1	—	2.296	2.126	2.134	2.304	338	1.938
1.333	114	1.447	1.333	1	1	1.448	1.334	1.439	1.455	700	750
234	42	276	248	1	1	277	249	275	282	210	69
465	231	696	647	—	—	696	647	681	702	619	78
23	11	34	28	—	—	34	28	34	33	31	2
92	8	100	87	4	2	104	89	96	103	28	74
15	1	16	14	3	1	19	15	15	18	—	17
20	1	21	17	1	1	22	18	21	22	4	18
37	4	41	36	—	—	41	36	38	41	11	30
16	1	17	16	—	—	17	16	17	17	11	6
1	1	2	1	—	—	2	1	2	2	1	1
3	—	3	3	—	—	3	3	3	3	1	2
—	—	—	—	—	—	—	—	—	—	—	—
757	123	880	804	58	25	938	829	811	949	290	636
376	63	439	390	45	20	484	410	393	492	101	375
86	12	98	89	9	3	107	92	87	109	21	83
143	16	159	152	—	—	159	152	150	158	49	109
90	16	106	101	—	—	106	101	103	107	72	35
31	6	37	35	2	2	39	37	39	40	24	16
27	8	35	31	2	—	37	31	33	37	18	17
4	2	6	6	—	—	6	6	6	6	5	1

TAV. 28 - Abitazioni occupate per numero di stanze e numero

FAMIGLIE PER NUMERO DI COMPONENTI E CONDIZIONE OCCUPAZIONALE	ABITAZIONI					
	1	2	3	4	5	6
Famiglie con 1 componente	244	1.850	3.721	6.148	3.999	2.099
- Non occupato	152	1.556	3.082	5.033	3.161	1.631
- Occupato	92	294	639	1.115	838	468
Famiglie con 2 componenti	64	1.220	4.094	9.826	7.810	4.527
- Tutti non occupati	28	740	2.350	5.545	4.133	2.324
- Uno occupato	24	351	1.294	3.113	2.567	1.537
- Tutti occupati	12	129	450	1.168	1.110	666
Famiglie con 3 componenti	30	579	2.872	8.347	8.192	5.115
- Tutti non occupati	7	86	365	1.213	1.021	688
- Uno occupato	19	345	1.630	4.246	3.978	2.397
- Due occupati	3	141	822	2.671	2.950	1.843
- Tutti occupati	1	7	55	217	243	187
Famiglie con 4 componenti	19	314	1.738	6.269	7.506	4.719
- Tutti non occupati	—	20	116	350	349	212
- Uno occupato	12	200	1.012	3.298	3.508	2.095
- Due occupati	6	85	513	2.126	3.030	1.979
- Tre occupati	1	8	86	431	553	388
- Tutti occupati	—	1	11	64	66	45
Famiglie con 5 componenti	8	59	508	2.066	2.778	2.192
- Tutti non occupati	—	6	32	103	99	63
- Uno occupato	6	34	256	968	1.123	837
- Due occupati	1	15	150	702	1.097	911
- Tre occupati	1	4	51	238	368	302
- Quattro occupati	—	—	18	50	81	76
- Tutti occupati	—	—	1	5	10	3
Famiglie con 6 e più componenti	4	19	185	700	1.144	1.008
Numero componenti	26	118	1.188	4.504	7.279	6.396
Famiglie con tutti i componenti non occupati	—	3	12	34	34	22
Numero componenti	—	18	74	224	214	135
Famiglie con componenti parte occupati e parte non occupati	4	16	173	665	1.109	985
Numero componenti	26	100	1.114	4.273	7.059	6.255
Famiglie con tutti i componenti occupati	—	—	—	1	1	1
Numero componenti	—	—	—	7	6	6
TOTALE	369	4.041	13.118	33.356	31.429	19.660

dei componenti delle famiglie secondo la condizione occupazionale

CON STANZE				TOTALE			
7	8	9 e più		ABITAZIONI	STANZE	OCCUPANTI	
		ABITAZIONI	STANZE			FAMIGLIE	COMPONENTI
958	547	617	6.600	20.183	89.970	20.183	20.183
708	403	422	4.490	16.148	70.903	16.148	16.148
250	144	195	2.110	4.035	19.067	4.035	4.035
2.004	1.017	1.133	11.857	31.695	154.323	31.695	63.390
1.008	513	546	5.626	17.187	82.133	17.187	34.374
737	350	419	4.438	10.392	51.514	10.392	20.784
259	154	168	1.793	4.116	20.676	4.116	8.232
2.277	1.141	1.264	13.199	29.817	153.108	29.817	89.451
330	169	189	1.982	4.068	21.003	4.068	12.204
1.028	534	571	6.011	14.748	74.334	14.748	44.244
833	388	446	4.625	10.097	52.803	10.097	30.291
86	50	58	581	904	4.968	904	2.712
2.312	1.170	1.482	15.357	25.529	137.682	25.529	102.116
117	64	79	834	1.307	6.970	1.307	5.228
1.001	482	628	6.490	12.236	64.103	12.236	48.944
968	487	598	6.183	9.792	54.098	9.792	39.168
186	107	145	1.505	1.905	10.755	1.905	7.620
40	30	32	345	289	1.756	289	1.156
1.159	652	890	9.323	10.312	59.608	10.312	51.560
40	17	25	263	385	2.072	385	1.925
408	241	291	2.981	4.164	23.116	4.164	20.820
513	273	392	4.109	4.054	24.124	4.054	20.270
163	93	143	1.499	1.363	8.150	1.363	6.815
32	25	35	414	317	1.953	317	1.585
3	3	4	57	29	193	29	145
636	430	638	6.734	4.764	29.791	4.764	—
4.032	2.785	4.166	—	—	—	—	30.494
8	7	14	146	134	738	134	—
50	43	91	—	—	—	—	849
627	423	623	6.578	4.625	29.021	4.625	—
3.976	2.742	4.069	—	—	—	—	29.614
1	—	1	10	5	32	5	—
6	—	6	—	—	—	—	31
9.346	4.957	6.024	63.070	122.300	624.482	122.300	357.194

TAV. 29 - Abitazioni non occupate per numero di stanze, motivo della non occupazione, tipo di fabbricato, figura giuridica del proprietario ed epoca di costruzione

MOTIVO DELLA NON OCCUPAZIONE — TIPO DI FABBRICATO — FIGURA GIURIDICA DEL PROPRIETARIO — EPOCA DI COSTRUZIONE	ABITAZIONI CON STANZE										TOTALE	
	1	2	3	4	5	6	7	8	9 e più		ABITAZIONI	STANZE
									ABITAZIONI	STANZE		
ABITAZIONI NON OCCUPATE	338	2.490	5.549	10.372	7.466	3.837	1.604	952	1.145	12.715	33.753	155.364
Motivo della non occupazione												
- Disponibile per la vendita o l'affitto	28	225	516	1.090	857	425	159	77	115	1.251	3.492	16.201
- Utilizzabile per vacanza	188	1.394	3.535	6.714	4.961	2.413	1.082	651	730	8.057	21.668	100.559
- Utilizzabile per lavoro	49	186	317	384	249	158	43	36	46	535	1.468	6.225
- Altro motivo	73	685	1.181	2.184	1.399	841	320	188	254	2.872	7.125	32.379
Tipo di fabbricato in cui è situata l'abitazione												
Utilizzato esclusivamente ad uso abitativo	213	1.855	4.579	8.795	6.479	3.306	1.431	835	997	11.023	28.490	132.791
- Con 1 abitazione	57	916	1.996	4.171	3.048	2.074	985	635	814	8.842	14.696	73.062
- Con 2 abitazioni	10	215	595	1.202	1.253	595	286	127	108	1.176	4.391	21.062
- Da 3 a 8 abitazioni	30	388	1.159	2.215	1.339	469	138	65	63	815	5.866	24.953
- Da 9 a 15 abitazioni	35	223	420	710	551	113	16	4	8	100	2.080	8.258
- Da 16 a 30 abitazioni	1	75	269	340	244	43	4	3	4	90	983	3.938
- Con 31 e più abitazioni	80	38	140	157	44	12	2	1	—	—	474	1.518
Utilizzato prevalentemente ad uso abitativo	57	327	560	960	613	284	79	49	69	820	2.998	12.765
- Con 1 abitazione	9	84	145	328	236	147	37	28	39	447	1.053	4.916
- Con 2 abitazioni	6	30	88	137	105	40	21	9	14	157	450	2.019
- Da 3 a 8 abitazioni	10	64	142	282	168	56	19	7	13	179	761	3.236
- Da 9 a 15 abitazioni	5	34	58	110	64	30	2	4	3	37	310	1.270
- Da 16 a 30 abitazioni	27	94	84	74	37	8	—	1	—	—	325	1.004
- Con 31 e più abitazioni	—	21	43	29	3	3	—	—	—	—	99	320
Utilizzato prevalentemente ad uso non abitativo	48	207	246	344	195	100	34	27	32	337	1.233	4.942
Rurale	20	101	164	273	179	147	60	41	47	535	1.032	4.866
Figura giuridica del proprietario												
- Persona fisica	284	2.419	5.395	10.067	7.170	3.730	1.566	927	1.070	11.761	32.628	149.944
- Imprese	18	41	61	110	157	50	15	7	30	424	489	2.393
- Cooperative edilizie a proprietà individuale e indivisa	29	4	9	60	38	12	1	2	—	—	155	589
- Stato, Regioni, Province, Comuni, IACP	3	10	41	81	51	14	1	2	5	83	208	915
- Enti previdenziali	—	—	—	3	—	1	—	—	—	—	4	18
- Altro proprietario	4	16	43	51	50	30	21	14	40	447	269	1.505
Epoca di costruzione												
Fino al 1945	102	1.184	2.365	3.817	2.248	1.453	602	393	574	6.722	12.738	58.871
- di cui utilizzabili per vacanza	30	472	1.127	1.843	1.110	676	310	209	300	3.566	6.077	28.741
1946-1971	127	500	1.632	3.635	3.072	1.382	565	316	325	3.389	11.554	54.087
- di cui utilizzabili per vacanza	98	343	1.224	2.851	2.461	1.084	459	262	261	2.710	9.043	42.688
Dopo il 1971	93	709	1.390	2.666	1.977	938	412	223	219	2.274	8.627	38.800
- di cui utilizzabili per vacanza	58	531	1.097	1.873	1.296	615	298	166	158	1.615	6.092	27.102
Epoca non indicata	16	97	162	254	169	64	25	20	27	330	834	3.606
- di cui utilizzabili per vacanza	2	48	87	147	94	38	15	14	11	166	456	2.028

TAV. 30 - Occupati per settore di attività economica, luogo di lavoro, tempo impiegato e mezzo utilizzato**A — AGRICOLTURA, CACCIA, FORESTE E PESCA**

LUOGO DI LAVORO — TEMPO IMPIEGATO (minuti)	MEZZO UTILIZZATO								TOTALE	di cui persone che hanno effettuato più di uno spostamento
	NESSUN MEZZO (a piedi)	FERROVIA, TRAM, METROPOLITANA, ALTRO MEZZO PUBBLICO SU ROTAIA	AUTOBUS, FILOBUS, CORRIERA, ALTRO MEZZO PUBBLICO SU GOMMA	AUTOBUS AZIENDALE	AUTO PRIVATA COME		MOTOCICLETTA, CICLOMOTORE, SCOOTER	ALTRO MEZZO		
					CONDUCENTE	TRASPORTATO				
STESSO COMUNE DI RESIDENZA	1.913	12	15	32	829	122	299	265	3.487	2.617
-Fino a 15	1.691	10	5	4	593	78	233	212	2.826	2.238
-Da 16 a 30	181	—	8	17	179	29	60	40	514	316
-Da 31 a 60	33	1	2	9	39	11	5	12	112	53
-Oltre 60	8	1	—	2	18	4	1	1	35	10
di cui nel Comune capoluogo										
-Fino a 15	324	1	4	—	122	8	32	48	539	425
-Da 16 a 30	15	—	8	—	51	2	8	8	92	54
-Da 31 a 60	15	—	1	—	7	—	1	2	26	15
-Oltre 60	—	—	—	—	—	—	—	—	—	—
ALTRO COMUNE DELLA STESSA PROVINCIA	26	8	25	43	344	28	52	12	538	250
-Fino a 15	18	2	5	5	146	11	26	5	218	142
-Da 16 a 30	4	2	11	8	162	13	24	5	229	91
-Da 31 a 60	3	2	5	20	31	4	2	2	69	16
-Oltre 60	1	2	4	10	5	—	—	—	22	1
di cui nel Comune capoluogo										
-Fino a 15	3	—	3	—	45	4	3	2	60	34
-Da 16 a 30	2	—	6	1	54	3	2	1	69	19
-Da 31 a 60	3	—	4	1	7	—	1	1	17	5
-Oltre 60	—	1	1	1	2	—	—	—	5	—
ALTRA PROVINCIA DELLA STESSA REGIONE	1	12	5	4	69	10	9	—	110	41
-Fino a 15	1	—	—	—	11	5	1	—	18	12
-Da 16 a 30	—	1	3	1	36	3	6	—	50	19
-Da 31 a 60	—	4	1	1	12	2	1	—	21	5
-Oltre 60	—	7	1	2	10	—	1	—	21	5
di cui nel Comune capoluogo										
-Fino a 15	—	—	—	—	—	—	—	—	—	—
-Da 16 a 30	—	1	1	1	18	1	1	—	23	7
-Da 31 a 60	—	4	1	1	7	2	1	—	16	5
-Oltre 60	—	6	1	1	6	—	—	—	14	3
PROVINCIE DI ALTRE REGIONI	—	2	—	—	6	—	1	—	9	2
-Fino a 15	—	—	—	—	—	—	—	—	—	—
-Da 16 a 30	—	—	—	—	1	—	—	—	1	1
-Da 31 a 60	—	2	—	—	1	—	—	—	3	1
-Oltre 60	—	—	—	—	4	—	1	—	5	—
di cui nel Comune capoluogo										
-Fino a 15	—	—	—	—	—	—	—	—	—	—
-Da 16 a 30	—	—	—	—	—	—	—	—	—	—
-Da 31 a 60	—	—	—	—	1	—	—	—	1	—
-Oltre 60	—	—	—	—	2	—	—	—	2	—
ESTERO	—	—	—	—	—	—	—	—	—	—
-Fino a 15	—	—	—	—	—	—	—	—	—	—
-Da 16 a 30	—	—	—	—	—	—	—	—	—	—
-Da 31 a 60	—	—	—	—	—	—	—	—	—	—
-Oltre 60	—	—	—	—	—	—	—	—	—	—
TOTALE	1.940	34	45	79	1.248	160	361	277	4.144	2.910

segue TAV. 30 — Occupati per settore di attività economica, luogo di lavoro, tempo impiegato e mezzo utilizzato

B — INDUSTRIE

LUOGO DI LAVORO — TEMPO IMPIEGATO (minuti)	MEZZO UTILIZZATO								TOTALE	di cui persone che hanno effettuato più di uno spostamento
	NESSUN MEZZO (a piedi)	FERROVIA, TRAM, METROPOLITANA, ALTRO MEZZO PUBBLICO SU ROTAIA	AUTOBUS, FILOBUS, CORRIERA, ALTRO MEZZO PUBBLICO SU GOMMA	AUTOBUS AZIENDALE	AUTO PRIVATA COME		MOTOCICLETTA, CICLOMOTORE, SCOOTER	ALTRO MEZZO		
					CONDUCENTE	TRASPORTATO				
STESSO COMUNE DI RESIDENZA	4.897	106	850	656	14.897	1.594	4.740	2.362	30.102	18.403
-Fino a 15	4.668	30	296	202	11.508	1.148	3.828	2.098	23.778	15.935
-Da 16 a 30	198	44	421	211	3.050	362	841	240	5.367	2.203
-Da 31 a 60	27	21	118	208	267	65	59	19	784	210
-Oltre 60	4	11	15	35	72	19	12	5	173	55
di cui nel Comune capoluogo										
-Fino a 15	709	9	169	33	2.788	240	562	586	5.096	2.937
-Da 16 a 30	33	21	252	34	1.194	98	205	86	1.923	704
-Da 31 a 60	11	7	69	18	93	14	15	10	237	77
-Oltre 60	—	2	5	3	11	2	—	1	24	11
ALTRO COMUNE DELLA STESSA PROVINCIA	112	458	949	519	10.054	1.115	1.675	232	15.114	5.857
-Fino a 15	80	17	142	58	4.356	420	868	138	6.079	3.468
-Da 16 a 30	20	137	488	166	4.633	503	705	77	6.729	2.057
-Da 31 a 60	6	160	256	186	948	156	91	13	1.816	256
-Oltre 60	6	144	63	109	117	36	11	4	490	76
di cui nel Comune capoluogo										
-Fino a 15	13	—	39	14	715	71	116	15	983	435
-Da 16 a 30	—	29	168	65	940	98	110	15	1.425	354
-Da 31 a 60	1	49	89	67	209	41	12	2	470	71
-Oltre 60	2	87	28	51	33	15	2	1	219	32
ALTRA PROVINCIA DELLA STESSA REGIONE	1	275	141	78	1.359	141	145	20	2.160	662
-Fino a 15	1	—	3	—	204	18	66	6	298	213
-Da 16 a 30	—	34	38	14	672	66	57	6	887	268
-Da 31 a 60	—	91	52	29	366	43	16	6	603	120
-Oltre 60	—	150	48	35	117	14	6	2	372	61
di cui nel Comune capoluogo										
-Fino a 15	—	—	—	—	—	—	—	—	—	—
-Da 16 a 30	—	27	12	7	310	30	13	1	400	100
-Da 31 a 60	—	70	31	15	226	29	13	4	388	75
-Oltre 60	—	107	36	18	89	11	5	2	268	53
PROVINCIE DI ALTRE REGIONI	—	48	11	6	90	20	5	3	183	36
-Fino a 15	—	—	—	—	—	—	—	—	—	—
-Da 16 a 30	—	1	—	—	15	3	1	—	20	5
-Da 31 a 60	—	7	5	2	30	10	2	1	57	12
-Oltre 60	—	40	6	4	45	7	2	2	106	19
di cui nel Comune capoluogo										
-Fino a 15	—	—	—	—	—	—	—	—	—	—
-Da 16 a 30	—	1	—	—	1	2	—	—	4	—
-Da 31 a 60	—	7	3	2	16	6	—	—	34	5
-Oltre 60	—	27	4	3	22	2	1	1	60	14
ESTERO	—	—	—	—	—	—	—	—	—	—
-Fino a 15	—	—	—	—	—	—	—	—	—	—
-Da 16 a 30	—	—	—	—	—	—	—	—	—	—
-Da 31 a 60	—	—	—	—	—	—	—	—	—	—
-Oltre 60	—	—	—	—	—	—	—	—	—	—
TOTALE	5.010	887	1.951	1.259	26.400	2.870	6.565	2.617	47.559	24.958

segue TAV. 30 — Occupati per settore di attività economica, luogo di lavoro, tempo impiegato e mezzo utilizzato

C — ALTRE ATTIVITÀ

LUOGO DI LAVORO — TEMPO IMPIEGATO (minuti)	MEZZO UTILIZZATO								TOTALE	di cui persone che hanno effettuato più di uno spostamento
	NESSUN MEZZO (a piedi)	FERROVIA, TRAM, METROPOLITANA, ALTRO MEZZO PUBBLICO SU ROTAIA	AUTOBUS, FILOBUS, CORRIERA, ALTRO MEZZO PUBBLICO SU GOMMA	AUTOBUS AZIENDALE	AUTO PRIVATA COME		MOTOCICLETTA, CICLOMOTORE, SCOOTER	ALTRO MEZZO		
					CONDUCENTE	TRASPORTATO				
STESSO COMUNE DI RESIDENZA	9.824	238	1.612	110	18.652	1.672	2.651	3.360	38.119	21.383
-Fino a 15	9.373	85	686	64	15.127	1.303	2.272	2.960	31.870	18.577
-Da 16 a 30	396	78	775	31	3.173	322	355	354	5.484	2.522
-Da 31 a 60	39	30	129	10	210	30	19	21	488	167
-Oltre 60	16	45	22	5	142	17	5	25	277	117
di cui nel Comune capoluogo										
-Fino a 15	2.533	43	447	16	6.142	525	547	1.176	11.429	6.461
-Da 16 a 30	149	44	549	9	1.870	168	156	171	3.116	1.491
-Da 31 a 60	29	10	91	4	108	14	8	10	274	102
-Oltre 60	3	9	10	1	31	—	1	1	56	26
ALTRO COMUNE DELLA STESSA PROVINCIA	77	572	919	67	8.665	688	589	135	11.712	5.067
-Fino a 15	63	24	117	15	3.765	255	333	71	4.643	2.586
-Da 16 a 30	9	136	438	29	4.038	331	235	53	5.269	2.139
-Da 31 a 60	5	240	292	19	736	83	20	7	1.402	274
-Oltre 60	—	172	72	4	126	19	1	4	398	68
di cui nel Comune capoluogo										
-Fino a 15	13	3	33	2	751	46	46	8	902	465
-Da 16 a 30	—	62	152	6	1.144	77	45	11	1.497	596
-Da 31 a 60	1	138	125	3	252	22	7	3	551	125
-Oltre 60	—	85	31	1	45	4	1	—	167	26
ALTRA PROVINCIA DELLA STESSA REGIONE	5	1.045	332	72	1.564	115	43	25	3.201	867
-Fino a 15	5	1	3	—	148	12	12	6	187	120
-Da 16 a 30	—	218	67	23	743	50	21	4	1.126	361
-Da 31 a 60	—	468	145	42	535	40	5	5	1.240	267
-Oltre 60	—	358	117	7	138	13	5	10	648	119
di cui nel Comune capoluogo										
-Fino a 15	—	—	—	—	—	—	—	—	—	—
-Da 16 a 30	—	198	48	20	455	30	8	3	762	221
-Da 31 a 60	—	430	113	38	373	28	5	5	992	207
-Oltre 60	—	289	107	7	103	10	3	9	528	95
PROVINCIE DI ALTRE REGIONI	—	81	9	—	116	5	1	4	216	36
-Fino a 15	—	—	—	—	—	—	—	—	—	—
-Da 16 a 30	—	2	1	—	11	1	—	—	15	8
-Da 31 a 60	—	21	1	—	41	—	—	1	64	11
-Oltre 60	—	58	7	—	64	4	1	3	137	17
di cui nel Comune capoluogo										
-Fino a 15	—	—	—	—	—	—	—	—	—	—
-Da 16 a 30	—	2	—	—	5	—	—	—	7	5
-Da 31 a 60	—	12	1	—	24	—	—	—	37	5
-Oltre 60	—	51	5	—	35	2	—	1	94	13
ESTERO	—	—	—	—	1	—	—	—	1	1
-Fino a 15	—	—	—	—	—	—	—	—	—	—
-Da 16 a 30	—	—	—	—	—	—	—	—	—	—
-Da 31 a 60	—	—	—	—	—	—	—	—	—	—
-Oltre 60	—	—	—	—	1	—	—	—	1	1
TOTALE	9.906	1.936	2.872	249	28.998	2.480	3.284	3.524	53.249	27.354

segue TAV. 30 — Occupati per settore di attività economica, luogo di lavoro, tempo impiegato e mezzo utilizzato

D — TOTALE

LUOGO DI LAVORO — TEMPO IMPIEGATO (minuti)	MEZZO UTILIZZATO								TOTALE	di cui persone che hanno effettuato più di uno spostamento
	NESSUN MEZZO (a piedi)	FERROVIA, TRAM, METROPOLITANA, ALTRO MEZZO PUBBLICO SU ROTAIA	AUTOBUS, FILOBUS, CORRIERA, ALTRO MEZZO PUBBLICO SU GOMMA	AUTOBUS AZIENDALE	AUTO PRIVATA COME		MOTOCICLETTA, CICLOMOTORE, SCOOTER	ALTRO MEZZO		
					CONDUCENTE	TRASPORTATO				
STESSO COMUNE DI RESIDENZA	16.634	356	2.477	798	34.378	3.388	7.690	5.987	71.708	42.403
-Fino a 15	15.732	125	987	270	27.228	2.529	6.333	5.270	58.474	36.750
-Da 16 a 30	775	122	1.204	259	6.402	713	1.256	634	11.365	5.041
-Da 31 a 60	99	52	249	227	516	106	83	52	1.384	430
-Oltre 60	28	57	37	42	232	40	18	31	485	182
di cui nel Comune capoluogo										
-Fino a 15	3.566	53	620	49	9.052	773	1.141	1.810	17.064	9.823
-Da 16 a 30	197	65	809	43	3.115	268	369	265	5.131	2.249
-Da 31 a 60	55	17	161	22	208	28	24	22	537	194
-Oltre 60	3	11	15	4	42	2	1	2	80	37
ALTRO COMUNE DELLA STESSA PROVINCIA	215	1.038	1.893	629	19.063	1.831	2.316	379	27.364	11.174
-Fino a 15	161	43	264	78	8.267	686	1.227	214	10.940	6.196
-Da 16 a 30	33	275	937	203	8.833	847	964	135	12.227	4.287
-Da 31 a 60	14	402	553	225	1.715	243	113	22	3.287	546
-Oltre 60	7	318	139	123	248	55	12	8	910	145
di cui nel Comune capoluogo										
-Fino a 15	29	3	75	16	1.511	121	165	25	1.945	934
-Da 16 a 30	2	91	326	72	2.138	178	157	27	2.991	969
-Da 31 a 60	5	187	218	71	468	63	20	6	1.038	201
-Oltre 60	2	173	60	53	80	19	3	1	391	58
ALTRA PROVINCIA DELLA STESSA REGIONE	7	1.332	478	154	2.992	266	197	45	5.471	1.570
-Fino a 15	7	1	6	—	363	35	79	12	503	345
-Da 16 a 30	—	253	108	38	1.451	119	84	10	2.063	648
-Da 31 a 60	—	563	198	72	913	85	22	11	1.864	392
-Oltre 60	—	515	166	44	265	27	12	12	1.041	185
di cui nel Comune capoluogo										
-Fino a 15	—	—	—	—	—	—	—	—	—	—
-Da 16 a 30	—	226	61	28	783	61	22	4	1.185	328
-Da 31 a 60	—	504	145	54	606	59	19	9	1.396	287
-Oltre 60	—	402	144	26	198	21	8	11	810	151
PROVINCIE DI ALTRE REGIONI	—	131	20	6	212	25	7	7	408	74
-Fino a 15	—	—	—	—	—	—	—	—	—	—
-Da 16 a 30	—	3	1	—	27	4	1	—	36	14
-Da 31 a 60	—	30	6	2	72	10	2	2	124	24
-Oltre 60	—	98	13	4	113	11	4	5	248	36
di cui nel Comune capoluogo										
-Fino a 15	—	—	—	—	—	—	—	—	—	—
-Da 16 a 30	—	3	—	—	6	2	—	—	11	5
-Da 31 a 60	—	19	4	2	41	6	—	—	72	10
-Oltre 60	—	78	9	3	59	4	1	2	156	27
ESTERO	—	—	—	—	1	—	—	—	1	1
-Fino a 15	—	—	—	—	—	—	—	—	—	—
-Da 16 a 30	—	—	—	—	—	—	—	—	—	—
-Da 31 a 60	—	—	—	—	—	—	—	—	—	—
-Oltre 60	—	—	—	—	1	—	—	—	1	1
TOTALE	16.856	2.857	4.868	1.587	56.646	5.510	10.210	6.418	104.952	55.222

TAV. 31 - Studenti per luogo di studio, tempo impiegato e mezzo utilizzato

LUOGO DI STUDIO — TEMPO IMPIEGATO (minuti)	MEZZO UTILIZZATO								TOTALE	di cui persone che hanno effettuato più di uno spostamento
	NESSUN MEZZO (a piedi)	FERROVIA, TRAM, METROPOLITANA, ALTRO MEZZO PUBBLICO SU ROTAIA	AUTOBUS, FILOBUS, CORRIERA, ALTRO MEZZO PUBBLICO SU GOMMA	AUTOBUS SCOLASTICO	AUTO PRIVATA COME		MOTOCICLETTA, CICLOMOTORE, SCOOTER	ALTRO MEZZO		
					CONDUCENTE	TRASPORTATO				
STESSO COMUNE DI RESIDENZA	16.555	400	6.754	10.516	136	8.910	1.735	4.338	49.344	4.465
-Fino a 15	15.715	132	3.123	7.683	97	8.104	1.498	3.934	40.286	3.576
-Da 16 a 30	776	158	3.088	2.597	33	741	231	387	8.011	768
-Da 31 a 60	54	70	489	221	4	56	6	17	917	99
-Oltre 60	10	40	54	15	2	9	—	—	130	22
di cui nel Comune capoluogo										
-Fino a 15	3.587	54	1.027	1.041	38	2.779	581	966	10.073	741
-Da 16 a 30	266	74	1.710	406	17	384	121	146	3.124	324
-Da 31 a 60	37	11	287	50	2	39	6	13	445	38
-Oltre 60	—	7	19	3	—	3	—	—	32	4
ALTRO COMUNE DELLA STESSA PROVINCIA	99	833	4.118	1.011	105	1.031	344	135	7.676	847
-Fino a 15	88	30	548	388	36	610	206	95	2.001	209
-Da 16 a 30	9	265	2.088	481	55	360	133	38	3.429	344
-Da 31 a 60	1	323	1.240	128	13	48	3	2	1.758	220
-Oltre 60	1	215	242	14	1	13	2	—	488	74
di cui nel Comune capoluogo										
-Fino a 15	13	6	98	34	11	146	52	14	374	35
-Da 16 a 30	—	118	619	57	26	131	36	10	997	105
-Da 31 a 60	—	219	654	25	8	19	—	—	925	106
-Oltre 60	—	179	155	8	1	8	—	—	351	52
ALTRA PROVINCIA DELLA STESSA REGIONE	4	2.355	919	123	247	155	44	16	3.863	702
-Fino a 15	3	10	18	43	4	63	13	9	163	14
-Da 16 a 30	1	453	315	58	83	50	18	3	981	179
-Da 31 a 60	—	1.173	370	17	120	27	11	3	1.721	316
-Oltre 60	—	719	216	5	40	15	2	1	998	193
di cui nel Comune capoluogo										
-Fino a 15	—	—	—	—	—	—	—	—	—	—
-Da 16 a 30	—	384	219	40	74	31	14	2	764	149
-Da 31 a 60	—	1.082	261	14	113	24	10	3	1.507	279
-Oltre 60	—	673	189	5	39	12	2	1	921	180
PROVINCIE DI ALTRE REGIONI	—	20	18	7	3	9	2	1	60	5
-Fino a 15	—	—	—	—	—	—	—	—	—	—
-Da 16 a 30	—	1	3	3	1	—	—	—	8	1
-Da 31 a 60	—	5	2	—	1	1	1	—	10	—
-Oltre 60	—	14	13	4	1	8	1	1	42	4
di cui nel Comune capoluogo										
-Fino a 15	—	—	—	—	—	—	—	—	—	—
-Da 16 a 30	—	—	1	—	—	—	—	—	1	—
-Da 31 a 60	—	2	1	—	—	—	—	—	3	—
-Oltre 60	—	12	3	1	—	2	—	—	18	3
ESTERO	—	—	—	—	—	—	—	—	—	—
-Fino a 15	—	—	—	—	—	—	—	—	—	—
-Da 16 a 30	—	—	—	—	—	—	—	—	—	—
-Da 31 a 60	—	—	—	—	—	—	—	—	—	—
-Oltre 60	—	—	—	—	—	—	—	—	—	—
TOTALE	16.658	3.608	11.809	11.657	491	10.105	2.125	4.490	60.943	6.019

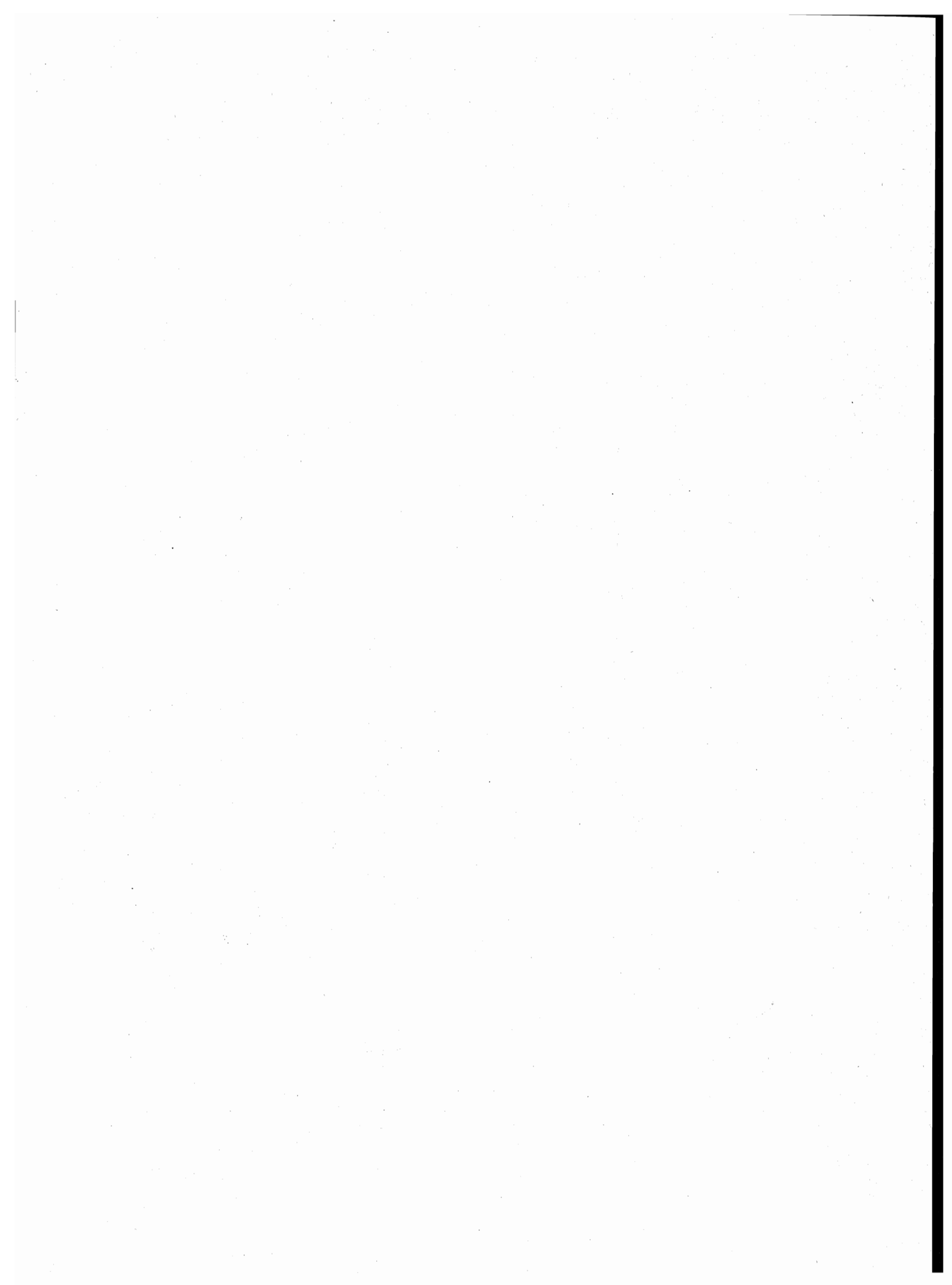

appendice

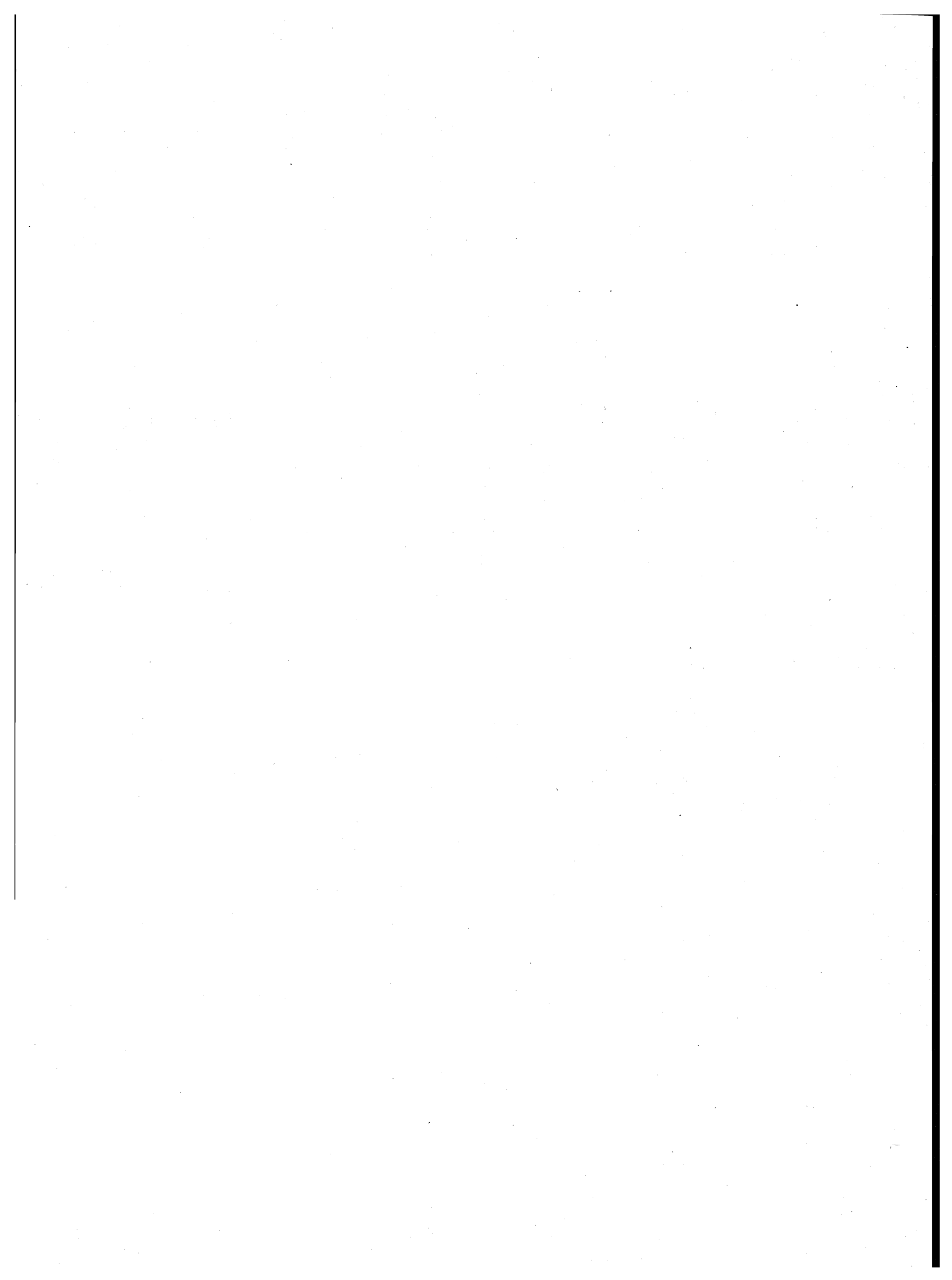

A – Tipologia completa delle famiglie

FAMIGLIA DI TIPO	CAPO FAMIGLIA	CONIUGE	FIGLIO/A	GENITORE	SUOCERO/A	GENERO NUORA	ALTRO PARENTE O AFFINE	ALTRA PERSONA CONVIVENTE	ADDETTI AI SERVIZI DELLA FAMIGLIA		
A	x	—	—	—	—	—	—	⊗	⊗		
B	x	x	—	—	—	—	—	⊗	⊗		
C	C1	x	x	—	—	—	—	⊗	⊗		
	C2	x(M)	—	x	—	—	—	⊗	⊗		
	C3	x(F)	—	x	—	—	—	⊗	⊗		
D ₁	D1.1	x	x	—	<table border="1"><tr><td>x</td><td>x</td></tr></table>	x	x	⊗	⊗	⊗	⊗
	x	x									
D1.2	x	x	—	—	<table border="1"><tr><td>x</td><td>x</td></tr></table>	x	x	—	⊗	⊗	
x	x										
D ₂	D2.1	x	x	x	<table border="1"><tr><td>x</td><td>x</td></tr></table>	x	x	⊗	⊗	⊗	⊗
	x	x									
D2.2	x	x	x	—	<table border="1"><tr><td>x</td><td>x</td></tr></table>	x	x	—	⊗	⊗	
x	x										
D ₃	D3.1	x(M)	—	x	<table border="1"><tr><td>x</td><td>x</td></tr></table>	x	x	⊗	⊗	⊗	⊗
	x	x									
D3.2	x(M)	—	x	—	<table border="1"><tr><td>x</td><td>x</td></tr></table>	x	x	—	⊗	⊗	
x	x										
D ₄	D4.1	x(F)	—	x	<table border="1"><tr><td>x</td><td>x</td></tr></table>	x	x	⊗	⊗	⊗	⊗
	x	x									
D4.2	x(F)	—	x	—	<table border="1"><tr><td>x</td><td>x</td></tr></table>	x	x	—	⊗	⊗	
x	x										
D5	x	—	—	x(M)(F)	⊗	⊗	—	⊗	⊗		
D6	x	—	—	x(M)	⊗	⊗	—	⊗	⊗		
D7	x	—	—	x(F)	⊗	⊗	—	⊗	⊗		
D8	x	—	—	—	x(M)(F)	⊗	—	⊗	⊗		
D9	Altri casi										

x = Componente presente

— = Componente assente

⊗ = Componente che può essere presente o assente

x	x
---	---

 = Componenti entrambi presenti o almeno uno dei due presenti

(M) = Maschio

(F) = Femmina

B — Confronto fra le classi di età ai censimenti demografici del 1951, 1961, 1971 e 1981

CLASSI DI ETÀ PER LE QUALI PUÒ ESSERE EFFETTUATO IL CONFRONTO	1951	1961	1971	1981
meno di 6 anni	fino a 6 anni	fino a 6	meno di 6	0-2 3-5
6-13	{ 6-10 10-14	6-14	{ 6-10 11-13	{ 6-10 11-13
14-20	{ 14-18 18-21	14-21	{ 14-18 19-20	{ 14-17 18 19-20
21-24	21-25	21-25	si ottiene sottraendo la classe 0-20 dalla classe 0-24	21-24
25-34	25-35	{ 25-30 30-35	{ 25-29 30-34	{ 25-29 30-34
35-44	35-45	{ 35-40 40-45	{ 35-39 40-44	{ 35-39 40-44
45-54	45-55	{ 45-50 50-55	{ 45-49 50-54	{ 45-49 50-54
55-59	55-60	55-60	55-59	55-59
60-64	60-65	60-65	60-64	60-64
65 e più	da 65 in poi	{ 65-70 70-75 oltre 75	{ 65-69 70-74 75 e più	{ 65-69 70-74 75 e più

C – Variazioni territoriali e di nome nelle circoscrizioni amministrative
(periodo: 25 ottobre 1971 - 24 ottobre 1981)

Comuni	Superficie e popolazione riferite al censimento del 24-10-1971 (Situazione prima della variazione)		V A R I A Z I O N I					Superficie e popolazione riferite al censimento del 24-10-1971 (Situazione dopo la variazione)		
	Superficie ha	Popolazione		Specie e relativo provvedimento	Superficie e popolazione oggetto della variazione			Superficie ha	Popolazione	
		residente	presente		Superficie ha	Popolazione			residente	presente

N E G A T I V O

D – Zone di territorio in contestazione tra Comuni

Zone di territorio in contestazione			Epoca della contestazione	Comuni interessati alla contestazione	Popolazione residente		Superficie Km ²	
Denominazione	Popolazione residente	Superficie Km ²			Totale	di cui in zona contestata	Totale	di cui in contestazione
Parte del Lago di Massaciuccoli	—	0,69	1981	Massarosa Vecchiano (PI)	17.788 9.678	— —	68,59 67,27	0,69 —
San Pellegrino	11	0,0001	1951	Frassinoro (MO) Castiglione di Carfagnana	2.751 2.108	11 —	95,93 48,64	— 0,0001

E – Categorie socio-professionali secondo la professione e la posizione nella professione

CATEGORIE SOCIO-PROFESSIONALI	CLASSI E CATEGORIE PROFESSIONALI (*)	POSIZIONI NELLA PROFESSIONE
01 Imprenditori e lavoratori in proprio nell'agricoltura, nella silvicoltura, nell'allevamento e nella pesca	3.11, 3.12, 3.13, 3.23, 3.3, 3.4	Imprenditori, lavoratori in proprio, coadiuvanti.
02 Altri lavoratori agricoli	3.14, 3.21, 3.22, 3.23, 3.24, 3.3, 3.4	Dirigenti, direttivi, impiegati, categorie intermedie, altri lavoratori dipendenti
03 Imprenditori e lavoratori in proprio nelle professioni liberali e affini	1.16, 1.17, 1.21, 1.22, 1.4, 1.5, 1.6, 1.71, 1.72, 1.73, 1.74, 1.75, 1.76, 1.77, 1.78, 1.8, 5.87, 8.31, 9.2	Liberi professionisti, lavoratori in proprio, coadiuvanti
04 Imprenditori nell'industria, nell'edilizia, nel commercio, nei trasporti e nei servizi	1.23, 1.24, 1.25, 1.26, 1.72, 1.73, 1.74, 1.75, 1.76, 2.11, 2.12, 2.13, 2.25, 7.1, 7.23, 7.24, 7.3, 8.41, 8.42, 9.1	Imprenditori, coadiuvanti
05 Lavoratori in proprio nell'industria, nell'edilizia, nel commercio, nei trasporti e nei servizi	1.23, 1.24, 1.25, 1.26, 2.25, 2.26, 2.28, 2.29, 2.31, 4.12, 4.14, 4.2, 4.3, 4.41, 4.42, 4.43, 4.44, 4.5, 4.6, 5.1, 5.22, 5.3, 5.4, 5.5, 5.6, 5.72, 5.74, 5.75, 5.76, 5.77, 5.78; 5.79, 5.81, 5.82, 5.84, 5.85, 5.86, 5.87, 5.88, 5.92, 6.11, 6.12, 6.13, 6.14, 6.15, 6.17, 6.18, 6.19, 6.22, 6.23, 6.24, 6.25, 6.32, 6.33, 6.34, 7.1, 7.22, 7.23, 7.24, 7.25, 7.3, 7.42, 7.43, 7.44, 7.45, 8.1, 8.23, 8.4; 8.51, 9.1, 9.3, 9.4, 9.51, 9.7.	Liberi professionisti, lavoratori in proprio, coadiuvanti.
06 Dirigenti industriali e commerciali, alti funzionari dell'apparato legislativo e della amministrazione statale	2.14, 2.15, 2.16, 2.17	Dirigenti, direttivi, impiegati
07 Lavoratori dipendenti nelle professioni liberali e affini	1.1, 1.21, 1.22, 1.3, 1.4, 1.51, 1.52, 1.6, 1.7, 1.8, 2.22, 5.87, 8.21, 8.31, 9.2	Dirigenti, direttivi, impiegati, categorie intermedie, altri lavoratori dipendenti

segue E — Categorie socio-professionali secondo la professione e la posizione nella professione

CATEGORIE SOCIO-PROFESSIONALI	CLASSI E CATEGORIE PROFESSIONALI (*)	POSIZIONI NELLA PROFESSIONE
08 Capi ufficio e responsabili di personale amministrativo, di addetti alle vendite e ai servizi; funzionari statali con responsabilità amministrative	1.23, 1.24, 1.25, 1.26, 2.21, 2.24, 2.25, 2.51, 2.52, 7.21, 7.41, 7.43, 8.33	Dirigenti, direttivi, impiegati
09 Personale amministrativo, addetto alle vendite e ai servizi	2.21, 2.23, 2.24, 2.26, 2.27, 2.28, 2.29, 2.3, 2.53, 2.54, 7.22, 7.23, 7.24, 7.25, 7.4, 9.3, 9.4, 9.51, 9.6, 9.7	Direttivi, impiegati, categorie intermedie, altri lavoratori dipendenti
10 Intermedi: capisquadra e sorveglianti di operai (dipendenti)	1.91, 1.92, 4.11, 4.12, 4.14, 4.2, 4.3, 4.4, 4.5, 4.6, 5.1, 5.2, 5.3, 5.4, 5.5, 5.6, 5.71, 5.72, 5.73, 5.74, 5.75, 5.77, 5.78, 5.79, 5.81, 5.82, 5.83, 5.84, 5.85, 5.86, 5.87, 5.9, 6.11, 6.21, 6.22, 6.23, 6.24, 6.25, 6.3, 8.11, 8.12, 8.13, 8.14, 8.15, 8.17, 8.23, 8.24	Dirigenti, direttivi, impiegati, categorie intermedie
11 Operai specializzati e qualificati (dipendenti)	1.92, 4.11, 4.12, 4.14, 4.2, 4.3, 4.4, 4.5, 4.6, 5.1, 5.2, 5.3, 5.4, 5.5, 5.6, 5.7, 5.8, 5.9, 6.12, 6.13, 6.14, 6.15, 6.16, 6.17, 6.2, 6.3, 8.1, 8.22, 8.23, 8.24, 8.31, 8.32, 8.43, 8.51	Capi operai; operai specializzati, qualificati, comuni; apprendisti, lavoratori a domicilio
12 Manovali (dipendenti)	4.13, 6.18, 6.19, 8.52, 9.52	Operai comuni
13 Forze armate (militari di carriera e militari in servizio di leva)	2.4	Dirigenti, direttivi, impiegati, graduati o militari di carriera
14 Persone economicamente attive non classificate altrove	9.9	Tutte le posizioni nella professione ad eccezione dei graduati o militari di carriera

(*) Cfr. Classificazione delle professioni (ISTAT, Metodi e Norme, Serie C, n. 9, maggio 1981).

F — Tavole disponibili**DATI COMUNALI**

- Tavola 1 — Popolazione residente attiva in condizione professionale per sesso, ramo di attività economica e posizione nella professione (analoga alla Tav. 9 comunale con analisi per ramo di attività economica).
- Tavola 2 — Popolazione residente attiva in condizione professionale, per sesso e ramo di attività economica (dati del 1981 classificati secondo i rami della classificazione delle attività economiche 1971).
- Tavola 3 — Popolazione residente occupata secondo il tipo di spostamento effettuato per raggiungere il luogo di lavoro.
- Tavola 4 — Popolazione residente che studia secondo il tipo di spostamento effettuato per raggiungere il luogo di studio.
- Tavola 5 — Popolazione residente che frequenta la scuola materna secondo il tipo di spostamento effettuato per raggiungere la scuola.
- Tavola 6 — Popolazione residente che frequenta corsi di formazione professionale secondo il tipo di spostamento effettuato per raggiungere il luogo di studio.
- Tavola 7 — Popolazione residente che lavora o studia secondo il tipo di spostamento effettuato per raggiungere il luogo di lavoro o di studio.
- Tavola 8 — Popolazione residente secondo il luogo di lavoro o di studio, il mezzo utilizzato, il tempo impiegato e l'orario di inizio del lavoro o delle lezioni.
- Tavola 9 — Stranieri residenti per sesso e stranieri temporaneamente presenti per sesso e motivo della presenza.
- Tavola 10 — Abitazioni in complesso (occupate e non occupate) secondo alcune caratteristiche del fabbricato nel quale sono situate.
- Tavola 11 — Abitazioni occupate in affitto o ad altro titolo secondo la figura giuridica del proprietario (analoga alla Tav. 20 comunale con analisi dettagliata della figura giuridica del proprietario).

DATI PROVINCIALI

- Tavola 12 — Popolazione residente per sesso, classe di età e luogo di nascita (analoga alla Tav. 3 provinciale con analisi del luogo di nascita per provincia).
- Tavola 13 — Popolazione residente temporaneamente assente, ricoverata in istituto di cura pubblico o privato, per sesso, classe di età e condizione.
- Tavola 14 — Famiglie residenti per condizione professionale o non professionale dei componenti e condizione del capo famiglia di censimento (analoga alla Tav. 18 provinciale con analisi della posizione nella professione del capo famiglia di censimento).
- Tavola 15 — Nuclei familiari costituiti da genitore con figlio/i secondo alcuni caratteri del genitore, il numero dei figli e l'età del figlio minore.
- Tavola 16 — Nuclei familiari costituiti da coniugi con o senza figli, secondo l'età dei coniugi, il numero e l'età dei figli.

- Tavola 17 — Nuclei familiari costituiti da coniugi con o senza figli, secondo la condizione dei coniugi, il numero e l'età dei figli.
- Tavola 18 — Nuclei familiari costituiti da coniugi con o senza figli, secondo la categoria socio-professionale dei coniugi, il numero e l'età dei figli.
- Tavola 19 — Nuclei familiari costituiti da coniugi con o senza figli, secondo il grado di istruzione dei coniugi, il numero e l'età dei figli.
- Tavola 20 — Abitazioni occupate per servizio installato e condizione del capo famiglia di censimento.
- Tavola 21 — Abitazioni occupate per classe di superficie, epoca di costruzione e numero di occupanti.
- Tavola 22 — Occupati per settore di attività economica, luogo di lavoro, tempo impiegato, mezzo utilizzato e orario di inizio del lavoro (analoga alla Tav. 30 provinciale con analisi dell'orario di inizio del lavoro).
- Tavola 23 — Studenti per grado di istruzione, luogo di studio, tempo impiegato, mezzo utilizzato e orario di inizio delle lezioni (analoga alla Tav. 31 provinciale con analisi dell'orario di inizio delle lezioni e del grado di istruzione degli studenti).

12° CENSIMENTO GENERALE DELLA POPOLAZIONE

1 RECORD ABITAZIONE	DATI INDICATIVI										CARATTERISTICHE DEL FABBRICATO																																																																																									
	TIPO RECORD 1	PROVINCIA	COMUNE	SEZIONE	N. D'ORDINE DEFINITIVO	LOCALITA'	SPECIE DI ALLOGGIO	TIPO FABBRICATO	SEPARAZIONE	TIPO COSTRUZIONE	PIANO DELL'ABITAZIONE	TITOLO DI GODIMENTO	EPOCA DI COSTRUZIONE	STANZE	CUCINA	STANZE ABBIE ALTRUSO (UFFICIO, LABORATORIO)	SUPERFICIE	ACQUA POTABILE	GRABINETTO	SCARICO	BAGNO	ELETTRICITA'	RISCALDAMENTO	PANCOBORDI SENZA ABITAZ.	N. D'ORDINE DELLA FAMIGLIA PRINCIPALE																																																																											
	1	2	3	4	5	6	7	8	9	10	11	12	13	14	15	16	17	18	19	20	21	22	23	24	25	26	27	28	29	30	31	32	33	34	35	36	37	38	39	40	41	42	43	44	45	46	47	48	49	50	51	52	53	54	55	56	57	58	59	60	61	62	63	64	65	66	67	68	69	70	71	72	73	74	75	76	77	78	79	80	81	82	83	84	85	86	87	88	89	90	91	92	93	94	95	96	97	98	99	100
2 RECORD PERSONE DELLA FAMIGLIA	DATI INDICATIVI										CONDIZIONE																																																																																									
	TIPO RECORD 2	PROVINCIA	COMUNE	SEZIONE	N. D'ORDINE DEFINITIVO	LOCALITA'	COMPONENTE	RELAZ. PARENTELE CAP. F.	SESSO	TIPO DOMINIO	PROVINCIA O STATO ESTERO	GIORNO	MESE	ANNO	STATO CIVILE	CITTA' DI NASCITA	TIPO DI LUGGO	PROVINCIA O STATO ESTERO	MOTIVO DELL'ASSENZA	RESIDENZA 1976	COMUNE	TITOLO DI STUDIO	PRELORSO REG.	SCUOLA MATERNA	PRELORSO PROF.	TIPO	ORE	PROFESSIONE	POSIZIONE	DIPENDENTI	ATTIVITA' ECONOMICA	TIPO	POSIZIONE	SETT. ATTIV. ECON.	CONDIZIONE 1976	LUGGO DI LAVORO O DI STUDIO	BIENTRO	ORARIO DI INIZIO TEMPO	ORARIO INIZIO TEMPO	RITORNI	TEMPO	MEZZO TRASPORTO																																																										
	1	2	3	4	5	6	7	8	9	10	11	12	13	14	15	16	17	18	19	20	21	22	23	24	25	26	27	28	29	30	31	32	33	34	35	36	37	38	39	40	41	42	43	44	45	46	47	48	49	50	51	52	53	54	55	56	57	58	59	60	61	62	63	64	65	66	67	68	69	70	71	72	73	74	75	76	77	78	79	80	81	82	83	84	85	86	87	88	89	90	91	92	93	94	95	96	97	98	99	100
3 RECORD TEMPORANEAMENTE PRESENTI NELLA FAMIGLIA	DATI INDICATIVI										CONDIZIONE																																																																																									
	TIPO RECORD 3	PROVINCIA	COMUNE	SEZIONE	N. D'ORDINE DEFINITIVO	LOCALITA'	COMPONENTE	SESSO	TIPO DOMINIO	PROVINCIA O STATO ESTERO	GIORNO	MESE	ANNO	STATO CIVILE	CITTA' DI NASCITA	TIPO DI LUGGO	PROVINCIA O STATO ESTERO	MOTIVO DELL'ASSENZA	RESIDENZA 1976	COMUNE	TITOLO DI STUDIO	PRELORSO REG.	SCUOLA MATERNA	PRELORSO PROF.	TIPO	ORE	PROFESSIONE	POSIZIONE	DIPENDENTI	ATTIVITA' ECONOMICA	TIPO	POSIZIONE	SETT. ATTIV. ECON.	CONDIZIONE 1976	LUGGO DI LAVORO O DI STUDIO	BIENTRO	ORARIO DI INIZIO TEMPO	ORARIO INIZIO TEMPO	RITORNI	TEMPO	MEZZO TRASPORTO																																																											
	1	2	3	4	5	6	7	8	9	10	11	12	13	14	15	16	17	18	19	20	21	22	23	24	25	26	27	28	29	30	31	32	33	34	35	36	37	38	39	40	41	42	43	44	45	46	47	48	49	50	51	52	53	54	55	56	57	58	59	60	61	62	63	64	65	66	67	68	69	70	71	72	73	74	75	76	77	78	79	80	81	82	83	84	85	86	87	88	89	90	91	92	93	94	95	96	97	98	99	100
4 RECORD COMPONENTI PERMANENTI NELLE CONVIVENZE	DATI INDICATIVI										CONDIZIONE																																																																																									
	TIPO RECORD 4	PROVINCIA	COMUNE	SEZIONE	N. D'ORDINE DEFINITIVO	LOCALITA'	COMPONENTE	RELAZ. PARENTELE CAP. F.	SESSO	TIPO DOMINIO	PROVINCIA O STATO ESTERO	GIORNO	MESE	ANNO	STATO CIVILE	CITTA' DI NASCITA	TIPO DI LUGGO	PROVINCIA O STATO ESTERO	MOTIVO DELL'ASSENZA	RESIDENZA 1976	COMUNE	TITOLO DI STUDIO	PRELORSO REG.	SCUOLA MATERNA	PRELORSO PROF.	TIPO	ORE	PROFESSIONE	POSIZIONE	DIPENDENTI	ATTIVITA' ECONOMICA	TIPO	POSIZIONE	SETT. ATTIV. ECON.	CONDIZIONE 1976	LUGGO DI LAVORO O DI STUDIO	BIENTRO	ORARIO DI INIZIO TEMPO	ORARIO INIZIO TEMPO	RITORNI	TEMPO	MEZZO TRASPORTO																																																										
	1	2	3	4	5	6	7	8	9	10	11	12	13	14	15	16	17	18	19	20	21	22	23	24	25	26	27	28	29	30	31	32	33	34	35	36	37	38	39	40	41	42	43	44	45	46	47	48	49	50	51	52	53	54	55	56	57	58	59	60	61	62	63	64	65	66	67	68	69	70	71	72	73	74	75	76	77	78	79	80	81	82	83	84	85	86	87	88	89	90	91	92	93	94	95	96	97	98	99	100
5 RECORD TEMPORANEAMENTE PRESENTI NELLE CONVIVENZE	DATI INDICATIVI										CONDIZIONE																																																																																									
	TIPO RECORD 5	PROVINCIA	COMUNE	SEZIONE	N. D'ORDINE DEFINITIVO	LOCALITA'	COMPONENTE	RELAZ. PARENTELE CAP. F.	SESSO	TIPO DOMINIO	PROVINCIA O STATO ESTERO	GIORNO	MESE	ANNO	STATO CIVILE	CITTA' DI NASCITA	TIPO DI LUGGO	PROVINCIA O STATO ESTERO	MOTIVO DELL'ASSENZA	RESIDENZA 1976	COMUNE	TITOLO DI STUDIO	PRELORSO REG.	SCUOLA MATERNA	PRELORSO PROF.	TIPO	ORE	PROFESSIONE	POSIZIONE	DIPENDENTI	ATTIVITA' ECONOMICA	TIPO	POSIZIONE	SETT. ATTIV. ECON.	CONDIZIONE 1976	LUGGO DI LAVORO O DI STUDIO	BIENTRO	ORARIO DI INIZIO TEMPO	ORARIO INIZIO TEMPO	RITORNI	TEMPO	MEZZO TRASPORTO																																																										
	1	2	3	4	5	6	7	8	9	10	11	12	13	14	15	16	17	18	19	20	21	22	23	24	25	26	27	28	29	30	31	32	33	34	35	36	37	38	39	40	41	42	43	44	45	46	47	48	49	50	51	52	53	54	55	56	57	58	59	60	61	62	63	64	65	66	67	68	69	70	71	72	73	74	75	76	77	78	79	80	81	82	83	84	85	86	87	88	89	90	91	92	93	94	95	96	97	98	99	100



ISTITUTO CENTRALE DI STATISTICA

12° CENSIMENTO GENERALE DELLA POPOLAZIONE

25 ottobre 1981

(Legge 18 dicembre 1980, n. 864)

FOGLIO DI FAMIGLIA

A	Comune	NUMERO DI CODICE	B	SEZIONE DI CENSIMENTO
	Provincia			N.
C	NUMERO D'ORDINE			
	Provvisorio	Definitivo		

D	FRAZIONE GEOGRAFICA
	(lettera) (denominazione)

E	TIPO DI LOCALITÀ	
	Centro abitato 1 <input type="checkbox"/> (denominazione)
	Nucleo abitato 2 <input type="checkbox"/> (denominazione)
	Case sparse 3 <input type="checkbox"/> (denominazione)

DATI RIASSUNTIVI DEL FOGLIO DI FAMIGLIA					
ABITAZIONE (Sez. I)		PERSONE DELLA FAMIGLIA (Sez. II)			PERSONE TEMPORANEAMENTE PRESENTI PRESSO LA FAMIGLIA (Sez. III)
		M	F	Totale	
Abitazione occupata <input type="checkbox"/>	Stanze <input type="text"/>				
Abitazione non occupata <input type="checkbox"/>	Stanze <input type="text"/>	1	2	3	4
Altro tipo di alloggio <input type="checkbox"/>					
Famiglia in coabitazione <input type="checkbox"/>					
Famiglia senza abitazione <input type="checkbox"/>					

Data 1981

IL RILEVATORE

INDIRIZZO DELLA FAMIGLIA	
..... N.	
(via, piazza, località)	
Scala	Piano
Interno N.	Tel.

AVVERTENZE

Il modello va compilato, con riferimento al 25 ottobre 1981, dal capo famiglia (cioè da colui che è ritenuto tale dalla famiglia) o, se ciò non fosse possibile, da un'altra persona della famiglia, nelle seguenti parti:

- « Elenco delle persone della famiglia »
- Sezione I - Notizie sull'abitazione: quesiti da ⑤ a ⑬
- Sezione II - Notizie sulle persone della famiglia. Per ciascuna di esse deve essere compilato un « foglio individuale » rispettando l'ordine secondo il quale sono indicate nell'« Elenco » alla pagina seguente
- Sezione III - Notizie sulle persone temporaneamente presenti presso la famiglia il 25 ottobre 1981
- « Notizie riassuntive sulla famiglia » (contenute nei tre « quadri » delle ultime due pagine)

Per le domande seguite da quadratino occorre barrare così la risposta che fa al caso.

I riquadri in rosso non devono essere compilati dalla famiglia, ma dal rilevatore.

Le caselle in azzurro non devono essere compilate.

Per facilitare la compilazione delle singole parti del « Foglio di famiglia », vengono forniti alcuni chiarimenti nella GUIDA inserita nel foglio stesso.

OBBLIGHI DI DENUNCIA E SEGRETEZZA DEI DATI FORNITI COL PRESENTE FOGLIO

L'obbligo di fornire le notizie richieste con il presente foglio è stabilito dall'art. 7 della legge 18 dicembre 1980, n. 864. Coloro che non forniscono le notizie richieste, ovvero le forniscono scientemente errate o incomplete, sono passibili, ai sensi dell'art. 18 del R.D.L. 27 maggio 1929, n. 1285, convertito nella legge 21 dicembre 1929, n. 2238, con le modifiche di cui all'art. 3 della legge 12 luglio 1961, n. 603, di una sanzione amministrativa fino a L. 80.000 che, in caso di recidiva, può essere aumentata fino a L. 800.000, senza pregiudizio delle sanzioni fissate dal codice penale.

L'art. 19 del citato Decreto-Legge n. 1285 1929 e successive modifiche stabilisce inoltre: « Le notizie che si raccolgono in occasione di inchieste ordinate dall'Istituto centrale di statistica, direttamente o a mezzo di Enti delegati, sono vincolate al più scrupoloso segreto d'ufficio e non possono essere rese note, per nessun titolo, se non in forma collettiva, in modo che non se ne possa fare alcun riferimento individuale ».

Coloro che, per ragioni del proprio ufficio, essendo venuti a conoscenza di notizie di carattere personale, le comunicano ad altri o se ne servono per scopi privati, sono passibili di una sanzione amministrativa fino a L. 120.000 elevabile, in caso di recidiva, fino a L. 800.000, senza pregiudizio delle pene in cui fossero incorsi per reati previsti dal codice penale.

ELENCO DELLE PERSONE DELLA FAMIGLIA

N. d'ordine	COGNOME E NOME (scrivere in stampatello)	RELAZIONE DI PARENTELA O DI CONVIVENZA CON IL CAPO FAMIGLIA
1	2	3
1		capo famiglia
2		
3		
4		
5		
6		
7		
8		
9		
10		
11		
12		

Nell'elenco a fianco devono essere indicati, per ciascun componente della famiglia, cognome, nome e relazione di parentela o di convivenza con il capo famiglia.

Al fini del censimento, per **famiglia** si intende un insieme di persone legate da vincoli di matrimonio, parentela, affinità, adozione, affiliazione, tutela o da vincoli affettivi, coabitanti ed aventi dimora abituale nello stesso Comune (**anche se non sono ancora iscritte nell'anagrafe della popolazione del Comune medesimo**), che normalmente provvedono al soddisfacimento dei loro bisogni mediante la messa in comune di tutto o parte del reddito di lavoro o patrimoniale da esse percepito.

Una famiglia può essere costituita anche di una sola persona che provvede in tutto o in parte con i propri mezzi di sussistenza al soddisfacimento dei bisogni individuali.

Sono considerate facenti parte della famiglia, come membri aggregati di essa, anche le persone che, a qualsiasi titolo, convivono abitualmente con la famiglia stessa.

Nell'elencare le singole persone della famiglia, deve essere **scrupolosamente** osservato il seguente ordine:

- capo famiglia ;
- coniuge ;
- figli non sposati (in ordine decrescente di età) ;
- figli sposati e loro familiari ;
- altri parenti o affini del capo famiglia (indicare a seconda dei casi : padre, fratello, suocero, zio, nipote, cognato, ecc.) ;
- altre persone conviventi ;
- addetti ai servizi della famiglia.

Per le donne coniugate o vedove scrivere prima il cognome da nubile, poi il nome ed infine il cognome del marito preceduto da «in» per le coniugate e «ved.» per le vedove.

Non devono essere elencate le persone temporaneamente presenti presso la famiglia ; ad esse è riservata infatti la Sezione Ili.

Data 1981

IL CAPO FAMIGLIA
(o chi per esso)

Sezione I - NOTIZIE SULL'ABITAZIONE

(da compilarsi a cura del rilevatore)

<p>1 SPECIE DI ALLOGGIO</p> <p>1.1 Abitazione occupata . . . 1 <input type="checkbox"/></p> <p>1.2 Altro tipo di alloggio :</p> <ul style="list-style-type: none"> - alloggio precario per le famiglie terremotate . . . 2 <input type="checkbox"/> - altro 3 <input type="checkbox"/> <p>1.3 Abitazione non occupata :</p> <ul style="list-style-type: none"> - disponibile per la vendita o l'affitto . . . 4 <input type="checkbox"/> - utilizzabile per vacanza . . . 5 <input type="checkbox"/> - utilizzabile per lavoro . . . 6 <input type="checkbox"/> - per altri motivi 7 <input type="checkbox"/> <p>QUALORA NELL'ABITAZIONE O NELL'ALTRO TIPO DI ALLOGGIO COABITINO PIÙ FAMIGLIE INDICARE IL NUMERO D'ORDINE DEL FOGLIO O DEI FOGLI CON I QUALI SONO STATE CENSITE</p> <table border="1" style="width: 100%; border-collapse: collapse; margin-top: 5px;"> <thead> <tr> <th colspan="2" style="text-align: center;">NUMERO D'ORDINE</th> </tr> <tr> <th style="width: 50%;">Provvisorio</th> <th style="width: 50%;">Definitivo</th> </tr> </thead> <tbody> <tr> <td style="height: 20px;"> </td> <td> </td> </tr> <tr> <td style="height: 20px;"> </td> <td> </td> </tr> <tr> <td style="height: 20px;"> </td> <td> </td> </tr> </tbody> </table>	NUMERO D'ORDINE		Provvisorio	Definitivo							<p>2 CARATTERISTICHE DEL FABBRICATO IN CUI È SITUATA L'ABITAZIONE</p> <p>2.1 Tipo di fabbricato:</p> <ul style="list-style-type: none"> - utilizzato esclusivamente ad uso abitativo . . . 1 <input type="checkbox"/> - utilizzato prevalentemente ad uso abitativo . . . 2 <input type="checkbox"/> - utilizzato prevalentemente ad uso non abitativo . . . 3 <input type="checkbox"/> - rurale 4 <input type="checkbox"/> <p>2.2 Indicare se il fabbricato è completamente separato da altre costruzioni: 1 <input type="checkbox"/> si 2 <input type="checkbox"/> no</p> <p>2.3 Tipo di costruzione :</p> <p>a) cemento armato</p> <ul style="list-style-type: none"> - a piano terra aperto 1 <input type="checkbox"/> - a piano terra chiuso con muratura 2 <input type="checkbox"/> <p>b) altro tipo 3 <input type="checkbox"/></p> <p>c) non individuato 4 <input type="checkbox"/></p> <p>2.4 Numero delle abitazioni del fabbricato (comprese le abitazioni non occupate) :</p> <ul style="list-style-type: none"> - 1 abitazione 1 <input type="checkbox"/> - 2 abitazioni 2 <input type="checkbox"/> - da 3 a 8 abitazioni 3 <input type="checkbox"/> - da 9 a 15 abitazioni 4 <input type="checkbox"/> - da 16 a 30 abitazioni 5 <input type="checkbox"/> - 31 abitazioni e più 6 <input type="checkbox"/> 	<p>3 PIANO IN CUI È SITUATA L'ABITAZIONE</p> <div style="border: 1px solid black; width: 50px; height: 20px; margin: 0 auto;"></div> <p>4 PROPRIETARIO DELL'ABITAZIONE</p> <ul style="list-style-type: none"> - Persona fisica 1 <input type="checkbox"/> - Impresa bancaria o assicuratrice 2 <input type="checkbox"/> - Altra Impresa (di costruzioni, immobiliare, industriale, commerciale, ecc.) 3 <input type="checkbox"/> - Cooperativa edilizia di abitazione: <ul style="list-style-type: none"> - a proprietà individuale 4 <input type="checkbox"/> - a proprietà indivisa 5 <input type="checkbox"/> - Stato, Regione, Provincia, Comune 6 <input type="checkbox"/> - Enti previdenziali (INPS, INPDAI, ecc.) 7 <input type="checkbox"/> - Istituto Autonomo Case Popolari (I.A.C.P.) 8 <input type="checkbox"/> - Altro 9 <input type="checkbox"/>
NUMERO D'ORDINE												
Provvisorio	Definitivo											

<p>5 TITOLO DI GODIMENTO</p> <ul style="list-style-type: none"> - Proprietà, usufrutto o riscatto 1 <input type="checkbox"/> - Affitto o subaffitto 2 <input type="checkbox"/> - Altro titolo 3 <input type="checkbox"/> 	<p>9 ACQUA POTABILE</p> <p>Indicare se l'abitazione:</p> <p>a) dispone di acqua corrente potabile di acquedotto:</p> <ul style="list-style-type: none"> - nell'interno dell'abitazione . . . 1 <input type="checkbox"/> - fuori dell'abitazione . . . 2 <input type="checkbox"/> <p>b) dispone di acqua potabile di pozzo o cisterna . . . 3 <input type="checkbox"/></p> <p>c) non dispone di acqua potabile (né di acquedotto, né di pozzo o cisterna) 4 <input type="checkbox"/></p>	<p>12 ELETTRICITÀ</p> <p>Indicare se l'abitazione dispone di elettricità:</p> <p style="text-align: right;">1 <input type="checkbox"/> si 2 <input type="checkbox"/> no</p>
<p>6 EPOCA DI COSTRUZIONE O DI RICOSTRUZIONE</p> <ul style="list-style-type: none"> - prima del 1919 1 <input type="checkbox"/> - tra il 1919 e il 1945 2 <input type="checkbox"/> - tra il 1946 e il 1960 3 <input type="checkbox"/> - tra il 1961 e il 1971 4 <input type="checkbox"/> - tra il 1972 e il 1975 5 <input type="checkbox"/> - tra il 1976 e il 1980 6 <input type="checkbox"/> - dopo il 1980 7 <input type="checkbox"/> 	<p>10 GABINETTO (W.C.)</p> <p>10.1 Indicare se l'abitazione:</p> <p>a) dispone di gabinetto nell'interno dell'abitazione:</p> <ul style="list-style-type: none"> - uno 1 <input type="checkbox"/> - due o più 2 <input type="checkbox"/> <p>b) dispone di gabinetto fuori dell'abitazione 3 <input type="checkbox"/></p> <p>c) non dispone di gabinetto 4 <input type="checkbox"/></p> <p>10.2 Se l'abitazione dispone di gabinetto, indicare se è fornito di impianto (cassetta, vaschetta, ecc.) per lo scarico dell'acqua:</p> <p style="text-align: right;">1 <input type="checkbox"/> si 2 <input type="checkbox"/> no</p>	<p>13 RISCALDAMENTO</p> <p>13.1 Indicare se l'abitazione:</p> <p>a) dispone di riscaldamento:</p> <ul style="list-style-type: none"> - fornito da impianto fisso centrale o autonomo . . . 1 <input type="checkbox"/> - fornito solo da apparecchi singoli (stufe, caminetti) che consentano il riscaldamento di tutte o della maggior parte delle stanze 2 <input type="checkbox"/> <p>b) non dispone di impianto di riscaldamento né viene riscaldata con apparecchi singoli 3 <input type="checkbox"/></p> <p>13.2 Tipo di combustibile o di energia prevalentemente usato :</p> <div style="border: 1px solid black; padding: 5px; margin: 5px 0;"> <p style="text-align: center; font-size: small;">rispondere solo per le abitazioni occupate</p> </div> <ul style="list-style-type: none"> - combustibili liquidi (olio combustibile, gasolio, ecc.) . . . 1 <input type="checkbox"/> - combustibili solidi (carbone, legna, ecc.) . . . 2 <input type="checkbox"/> - combustibili gassosi (gas di città, metano, ecc.) . . . 3 <input type="checkbox"/> - energia elettrica 4 <input type="checkbox"/> - altro 5 <input type="checkbox"/>
<p>7 STANZE</p> <ul style="list-style-type: none"> - Stanze adibite ad abitazione o promiscuamente anche ad altro uso N. <input style="width: 30px;" type="text"/> - Cucina (se ha caratteristiche di stanza) . . . N. <input style="width: 30px;" type="text"/> - Stanze adibite esclusivamente ad altro uso (ufficio, studio professionale, laboratorio, ecc.) N. <input style="width: 30px;" type="text"/> 	<p>11 BAGNO</p> <p>Indicare se l'abitazione dispone di bagno (vasca e/o doccia):</p> <p style="text-align: right;">1 <input type="checkbox"/> si 2 <input type="checkbox"/> no</p>	
<p>8 SUPERFICIE</p> <p>Indicare la superficie in metri quadrati: (interi, senza decimali)</p> <div style="border: 1px solid black; width: 100px; height: 20px; margin: 0 auto;"></div>		

**1 RELAZIONE DI PARENTELA O DI CONVIVENZA
CON IL CAPO FAMIGLIA**

ai fini del censimento per capo famiglia si
intende chi è considerato tale dalla famiglia

- Capo famiglia 1
- Coniuge (marito, moglie) 2
- Figlio (figliastro, figlio adottivo) 3
- Genitore (padre, madre) 4
- Suocero/a 5
- Genero, nuora 6
- Altro parente o affine 7
- Altra persona convivente 8
- Addetto ai servizi della famiglia (domestico,
collaboratore familiare, ecc.) 9

2 SESSO

- Maschio 1
- Femmina 2

3 LUOGO DI NASCITA

- Nel Comune di attuale dimora abituale (resi-
denza) 1
- In altro Comune
.....
(specificare il Comune) 2
-
(specificare la Provincia)
- All'estero
.....
(specificare lo Stato estero) 3

4 DATA DI NASCITA

.....
giorno mese anno

5 STATO CIVILE

- Celibe o nubile 1
- Coniugato 2
- Vedovo 3
- Separato legalmente 4
- Divorziato 5

6 CITTADINANZA

- Italiana 01
- Straniera
.....
(specificare)
- Nessuna (apolide) 99

7 LUOGO DI PRESENZA ALLA DATA DEL CENSIMENTO

7.1 Indicare se alla data del censimento la persona era presente
nel Comune di dimora abituale (residenza):

- 1 si no

Precisare se la persona, pur essendo presente alla data del cen-
simento nello stesso Comune di residenza, era eventualmente:

- ricoverata in un istituto di cura pubblico o pri-
vato (ospedale, clinica, ecc.) 2
- in altro luogo (convitto, caserma e simili) 3

7.2 Se alla data del censimento la persona era temporaneamente
assente dal Comune di dimora abituale (residenza) indicare:

- a) se si trovava:
— in altro Comune
.....
(specificare il Comune) 4
-
(specificare la Provincia)
- all'estero
.....
(specificare lo Stato estero; per i membri di equi-
paggio indicare « imbarcato ») 5

- b) il motivo della temporanea assenza:
— lavoro 1
- seguire familiari assenti
per motivi di lavoro 2
- studio 3
- ricovero in istituto di cura pubblico
o privato (ospedale, clinica, ecc.) 4
- altro (turismo, servizio di leva, ecc.) 5

**8 LUOGO DI DIMORA ABITUALE (RESIDENZA) NEL
L'OTTOBRE 1976**

rispondere solo se la persona è nata prima del 24 ottobre 1976

- Nel Comune di attuale dimora abituale (residenza) 6
- In altro Comune
.....
(specificare il Comune)
-
(specificare la Provincia)
- All'estero
.....
(specificare lo Stato estero)

9 ISTRUZIONE

rispondere solo se la persona è nata prima del 24 ottobre 1976

- 9.1 Indicare il titolo di studio più elevato conseguito:
— laurea
.....
(specificare)
- diploma
.....
(specificare)
- licenza di scuola media inferiore 60
- licenza elementare 70
- 9.2 Se non ha titoli di studio, indicare
se sa leggere e scrivere: 80 si 90 no
- 9.3 Indicare se frequenta:
a) un corso regolare di studi (scuola elementare,
media o secondaria superiore, università) 1 si 2 no
- b) la scuola materna 1 si 2 no
- 9.4 Indicare se frequenta un corso
di formazione professionale (*): 1 si 2 no

(*) Per corso di formazione professionale si intende un corso che abbia
tutti i seguenti requisiti: 1) durata non inferiore a tre mesi; 2) ri-
lascio di un attestato; 3) utilizzazione per migliorare o adegua-
re la capacità professionale.

PERSONE DELLA FAMIGLIA

DELLA PERSONA N.

10 CONDIZIONE PROFESSIONALE O NON PROFESSIONALE NELLA SETTIMANA PRECEDENTE LA DATA DEL CENSIMENTO

rispondere solo se la persona è nata prima del 24 ottobre 1967

10.1 Indicare se la persona è:

- occupata 1
- disoccupata alla ricerca di nuova occupazione 2
- in cerca di prima occupazione 3
- casalinga 4
- studente 5
- ritirata dal lavoro 6
- in servizio di leva 7
- in altra condizione 8

10.2 Indipendentemente dalla risposta fornita al punto 10.1, indicare le ore lavorate nella settimana presso un datore di lavoro o nell'azienda familiare. N.

Se la persona è occupata o disoccupata rispondere ai punti 10.3, 10.4, 10.5 indicando:

10.3 La professione, arte o mestiere, esercitata:

.....
(specificare)

10.4 In quale modo esercita la professione, arte o mestiere:

- a) ALLE DIPENDENZE, COME:
- dirigente 01
 - appartenente alla carriera direttiva 02
 - impiegato 03
 - appartenente alle categorie speciali (intermedi) 04
 - capo operaio 05
 - operaio specializzato o qualificato 06
 - operaio comune (manovale, bracciante agricolo, ecc.) 07
 - altro lavoratore dipendente (uscieri, guardiano, bidello, ecc.) 08
 - apprendista 09
 - lavorante a domicilio per conto di imprese 10
 - graduato o militare di carriera delle FF.AA., o figura simile dei corpi di polizia e sicurezza interna 11
- b) IN CONTO PROPRIO, COME:
- imprenditore 12
 - libero professionista 13
 - lavoratore in proprio (coltivatore diretto, mezzadro, esercente di negozio, artigiano, ecc.) 14
 - coadiuvante 15
- Ha lavoratori retribuiti o apprendisti alle proprie dipendenze? si no

10.5 Qual'è l'attività principale (o unica) dello stabilimento, azienda agricola, negozio, ufficio, ente, ecc., presso cui lavora:

.....
(specificare)

11 CONDIZIONE PROFESSIONALE O NON PROFESSIONALE NELL'OTTOBRE 1976

rispondere solo se la persona è nata prima del 24 ottobre 1967

11.1 Indicare se la persona era:

- occupata 1
- disoccupata alla ricerca di nuova occupazione 2
- in cerca di prima occupazione 3
- casalinga 4
- studente 5
- in altra condizione 6

11.2 Se la persona era occupata indicare:

- a) se lavorava: - alle dipendenze 1
- in conto proprio 2
- b) in quale settore:
- agricoltura, foreste, pesca 1
 - industria 2
 - commercio 3
 - altre attività 4

12 LUOGO DI STUDIO O DI LAVORO, TEMPO IMPIEGATO E MEZZO UTILIZZATO PER GLI SPOSTAMENTI

12.1 Indicare la denominazione e l'indirizzo del luogo di studio o di lavoro:

.....
(denominazione)

.....
(indirizzo: via, piazza, numero civico, località)

.....
(Comune e Provincia o Stato estero)

12.2 Indicare se la persona rientra giornalmente dal luogo di studio o di lavoro nella sua dimora abituale:

1 si 2 no

12.3 In caso di risposta affermativa, se la persona si è recata mercoledì ultimo scorso al luogo di studio o di lavoro precisato al punto 12.1, indicare:

- a) in quale delle seguenti fasce orarie hanno avuto inizio le lezioni o il lavoro:
- 7,15 - 7,44 1
 - 7,45 - 8,14 2
 - 8,15 - 8,44 3
 - 8,45 - 9,15 4
 - altro orario 5
- b) se si è recata più di una volta al luogo di studio o di lavoro 1 si 2 no
- c) il tempo impiegato per recarsi una sola volta (solo andata) da casa al luogo di studio o di lavoro:
- fino a 15 minuti 1
 - da 16 a 30 minuti 2
 - da 31 a 60 minuti 3
 - oltre 60 minuti 4
- d) il mezzo di trasporto utilizzato per compiere il tratto più lungo (in termini di distanza e non di tempo) del tragitto casa/luogo di studio o di lavoro:
- nessun mezzo (a piedi) 1
 - ferrovia, tram, metropolitana o altro mezzo pubblico (es.: funicolare) su rotaia. 2
 - autobus, flobus, corriera o altro mezzo pubblico (es.: taxi) su gomma 3
 - autobus aziendale o scolastico 4
 - auto privata (come conducente) 5
 - auto privata (come trasportato) 6
 - motocicletta, ciclomotore, scooter (come conducente o trasportato) 7
 - altro mezzo (bicicletta, battello, funivia, ecc.) 8

**Sezione III - NOTIZIE SULLE PERSONE
TEMPORANEAMENTE PRESENTI PRESSO LA FAMIGLIA
IL 25 OTTOBRE 1981**

PERSONA N. 1	PERSONA N. 2	PERSONA N. 3
① SESSO - Maschio 1 <input type="checkbox"/> - Femmina 2 <input type="checkbox"/>	① SESSO - Maschio 1 <input type="checkbox"/> - Femmina 2 <input type="checkbox"/>	① SESSO - Maschio 1 <input type="checkbox"/> - Femmina 2 <input type="checkbox"/>
② DATA DI NASCITA _____ <small>(giorno) (mese) (anno)</small>	② DATA DI NASCITA _____ <small>(giorno) (mese) (anno)</small>	② DATA DI NASCITA _____ <small>(giorno) (mese) (anno)</small>
③ STATO CIVILE - Celibe o nubile . 1 <input type="checkbox"/> - Coniugato 2 <input type="checkbox"/> - Vedovo 3 <input type="checkbox"/> - Separato legalmente . . . 4 <input type="checkbox"/> - Divorziato 5 <input type="checkbox"/>	③ STATO CIVILE - Celibe o nubile . 1 <input type="checkbox"/> - Coniugato 2 <input type="checkbox"/> - Vedovo 3 <input type="checkbox"/> - Separato legalmente . . . 4 <input type="checkbox"/> - Divorziato 5 <input type="checkbox"/>	③ STATO CIVILE - Celibe o nubile . 1 <input type="checkbox"/> - Coniugato 2 <input type="checkbox"/> - Vedovo 3 <input type="checkbox"/> - Separato legalmente . . . 4 <input type="checkbox"/> - Divorziato 5 <input type="checkbox"/>
④ CITTADINANZA - Italiana 01 <input type="checkbox"/> - Straniera _____ <input type="checkbox"/> <small>(specificare)</small> - Nessuna (apolide) 99 <input type="checkbox"/>	④ CITTADINANZA - Italiana 01 <input type="checkbox"/> - Straniera _____ <input type="checkbox"/> <small>(specificare)</small> - Nessuna (apolide) 99 <input type="checkbox"/>	④ CITTADINANZA - Italiana 01 <input type="checkbox"/> - Straniera _____ <input type="checkbox"/> <small>(specificare)</small> - Nessuna (apolide) 99 <input type="checkbox"/>
⑤ MOTIVO DELLA TEMPORANEA PRESENZA - Lavoro 1 <input type="checkbox"/> - Altro 2 <input type="checkbox"/>	⑤ MOTIVO DELLA TEMPORANEA PRESENZA - Lavoro 1 <input type="checkbox"/> - Altro 2 <input type="checkbox"/>	⑤ MOTIVO DELLA TEMPORANEA PRESENZA - Lavoro 1 <input type="checkbox"/> - Altro 2 <input type="checkbox"/>

