

12°
censimento generale
della popolazione

25 ottobre 1981

Volume II

dati sulle caratteristiche strutturali
della popolazione e delle abitazioni

Tomo I - Fascicoli provinciali

40 - FORLÌ



Istat
Istituto Centrale di Statistica

roma 1984

Al fine di favorire la diffusione e l'utilizzazione dei dati e delle informazioni, l'ISTAT autorizza la riproduzione parziale o totale del contenuto del presente volume con la citazione della fonte.

indice

CARTA PLANIMETRICA

Tabelle sinottiche

Caratteri considerati nelle tavole comunali	pag.	X
Caratteri considerati nelle tavole provinciali	»	XII

Introduzione .

1. Premessa	»	XV
2. Definizioni	»	XVI
Famiglia (pag. XVI) - Convivenza (pag. XVII) - Popolazione residente (pag. XVIII) - Popolazione presente (pag. XVIII) - Età (pag. XVIII) - Grado di istruzione (pag. XIX) - Condizione professionale o non professionale (pag. XX) - Professione (pag. XXI) - Posizione nella professione (pag. XXII) - Ramo di attività economica (pag. XXIII) - Abitazione, stanza, altro tipo di alloggio (pag. XXIV) - Fabbricato (pag. XXV)		
3. Avvertenze alle tavole	»	XXV
Tavole comunali (pag. XXV) - Tavole provinciali (pag. XXVII)		
4. Diffusione dei dati	»	XXVIII
5. Qualità dei dati	»	XXVIII

Parte prima - dati comunali

Tavola 1	— Superficie territoriale e densità — Popolazione residente e popolazione presente, per sesso	pag.	3
Tavola 2	— Popolazione residente temporaneamente assente per sesso, luogo di presenza e motivo dell'assenza	»	4
Tavola 3	— Popolazione residente per sesso e stato civile	»	5
Tavola 4	— Popolazione residente per sesso e classe di età		
	A — Totale	»	6
	B — Maschi	»	8
	C — Femmine	»	10
Tavola 5	— Popolazione residente in età da 6 anni in poi per sesso e grado di istruzione	»	12
Tavola 6	— Popolazione residente che frequenta corsi regolari di studio e/o corsi di formazione professionale, per sesso e classe di età	»	14
Tavola 7	— Popolazione residente attiva e non attiva per sesso		
	A — Totale	»	16
	B — Maschi	»	17
Tavola 8	— Popolazione residente attiva in condizione professionale, per sesso e ramo di attività economica		
	A — Totale	»	18
	B — Maschi	»	20
	C — Femmine	»	22
Tavola 9	— Popolazione residente attiva in condizione professionale, per sesso, settore di attività economica e posizione nella professione		
	A — Totale	»	24
	B — Agricoltura, caccia, foreste e pesca	»	25
	C — Industrie	»	26
	D — Altre attività	»	27
Tavola 10	— Popolazione residente attiva in condizione professionale, per sesso, classe di età e settore di attività economica		
	A — Totale	»	28
	B — Maschi	»	30
	C — Femmine	»	32
Tavola 11	— Popolazione residente non attiva per sesso, classe di età e condizione non professionale	»	34
Tavola 12	— Popolazione residente che rientra giornalmente nella propria dimora abituale, secondo il luogo di lavoro o di studio	»	36
Tavola 13	— Famiglie residenti per ampiezza della famiglia	»	37
Tavola 14	— Famiglie residenti secondo la tipologia della famiglia	»	38
Tavola 15	— Abitazioni in complesso (occupate e non occupate); altri tipi di alloggio	»	40
Tavola 16	— Abitazioni occupate per titolo di godimento	»	42
Tavola 17	— Abitazioni occupate per epoca di costruzione	»	44
Tavola 18	— Abitazioni occupate per numero di stanze	»	46
Tavola 19	— Abitazioni occupate per servizio installato	»	48

Tavola 20 — Abitazioni occupate per figura giuridica del proprietario e titolo di godimento	pag.	50
Tavola 21 — Abitazioni non occupate per motivo della non occupazione	»	52
Tavola 22 — Abitazioni non occupate per servizio installato	»	53
Tavola 23 — Abitazioni non occupate per figura giuridica del proprietario	»	54

Parte seconda - dati provinciali

Tavola 1 — Popolazione residente per singolo anno di età, sesso e stato civile	»	58
Tavola 2 — Popolazione presente per singolo anno di età, sesso e stato civile	»	60
Tavola 3 — Popolazione residente per sesso, classe di età e luogo di nascita	»	62
Tavola 4 — Popolazione residente in età da 6 anni in poi per grado di istruzione, sesso, classe di età, condizione professionale o non professionale	»	63
Tavola 5 — Popolazione residente attiva e non attiva per sesso e classe di età, attiva per ramo di attività economica e posizione nella professione; non attiva per condizione non professionale	»	64
Tavola 6 — Popolazione residente attiva e non attiva per sesso e stato civile; attiva per ramo di attività economica e posizione nella professione; non attiva per condizione non professionale	»	66
Tavola 7 — Popolazione residente attiva in condizione professionale per sesso, posizione nella professione, ramo e classe di attività economica	»	68
Tavola 8 — Popolazione residente attiva in condizione professionale per sesso e professione	»	70
Tavola 9 — Popolazione residente attiva in condizione professionale per sesso e categoria socio-professionale	»	74
Tavola 10 — Popolazione residente occupata per ramo di attività economica, ore lavorate e posizione nella professione	»	75
Tavola 11 — Popolazione residente in età da 14 anni in poi non occupata, per sesso e numero di ore lavorate	»	75
Tavola 12 — Popolazione residente in età da 19 anni in poi per sesso, luogo di residenza nel 1976, condizione nel 1976 e nel 1981	»	76
Tavola 13 — Stranieri residenti per classe di età e sesso; condizione professionale per settore di attività economica e posizione nella professione; condizione non professionale	»	78
Tavola 14 — Famiglie residenti per ampiezza e tipo della famiglia	»	79
Tavola 15 — Famiglie residenti con almeno un nucleo familiare, per tipo del nucleo e ampiezza della famiglia	»	80
Tavola 16 — Famiglie residenti per tipo di famiglia e di componenti	»	80
Tavola 17 — Famiglie residenti per ampiezza, stato civile, classe di età e sesso del capo famiglia di censimento		
A — Totale	»	81
B — Maschi	»	82
C — Femmine	»	83

Tavola 18	— Famiglie residenti per condizione professionale o non professionale dei componenti e condizione del capo famiglia di censimento	pag.	84
Tavola 19	— Famiglie residenti per ampiezza e numero di componenti (occupati, in età inferiore a 6 anni, in età di 60 anni e più, in età di 75 anni e più)	»	84
Tavola 20	— Famiglie residenti per ampiezza e specie di alloggio in cui dimorano	»	85
Tavola 21	— Famiglie residenti per tipo della famiglia e numero di figli conviventi	»	86
Tavola 22	— Convivenze e componenti permanenti, attivi e non attivi, per specie della convivenza	»	86
Tavola 23	— Convivenze secondo il numero di componenti presenti per sesso e specie della convivenza	»	86
Tavola 24	— Abitazioni occupate per numero di occupanti, numero di stanze e titolo di godimento	»	88
Tavola 25	— Abitazioni occupate per numero di stanze, numero di famiglie, figura giuridica del proprietario, epoca di costruzione e titolo di godimento, numero di servizi installati	»	90
Tavola 26	— Abitazioni occupate per tipo di fabbricato, numero di stanze, epoca di costruzione, servizi installati	»	92
Tavola 27	— Abitazioni occupate per servizi installati, numero di occupanti, numero di stanze, titolo di godimento, figura giuridica del proprietario ed epoca di costruzione	»	94
Tavola 28	— Abitazioni occupate per numero di stanze e numero dei componenti delle famiglie secondo la condizione occupazionale	»	96
Tavola 29	— Abitazioni non occupate per numero di stanze, motivo della non occupazione, tipo di fabbricato, figura giuridica del proprietario ed epoca di costruzione	»	98
Tavola 30	— Occupati per settore di attività economica, luogo di lavoro, tempo impiegato e mezzo utilizzato		
	A — Agricoltura, caccia, foreste e pesca	»	99
	B — Industrie	»	100
	C — Altre attività	»	101
	D — Totale	»	102
Tavola 31	— Studenti per luogo di studio, tempo impiegato e mezzo utilizzato	»	103

Appendice

A — Tipologia completa delle famiglie

B — Confronto tra le classi di età ai censimenti demografici del 1951, 1961, 1971 e 1981.

C — Variazioni territoriali e di nome nelle circoscrizioni amministrative (periodo: 25 ottobre 1971 - 24 ottobre 1981)

D — Zone di territorio in contestazione tra Comuni

E — Categorie socio-professionali secondo la professione e la posizione nella professione.

F — Tavole disponibili

Tracciati records

Fac simile del *Foglio di famiglia*.

**tabelle
sinottiche**

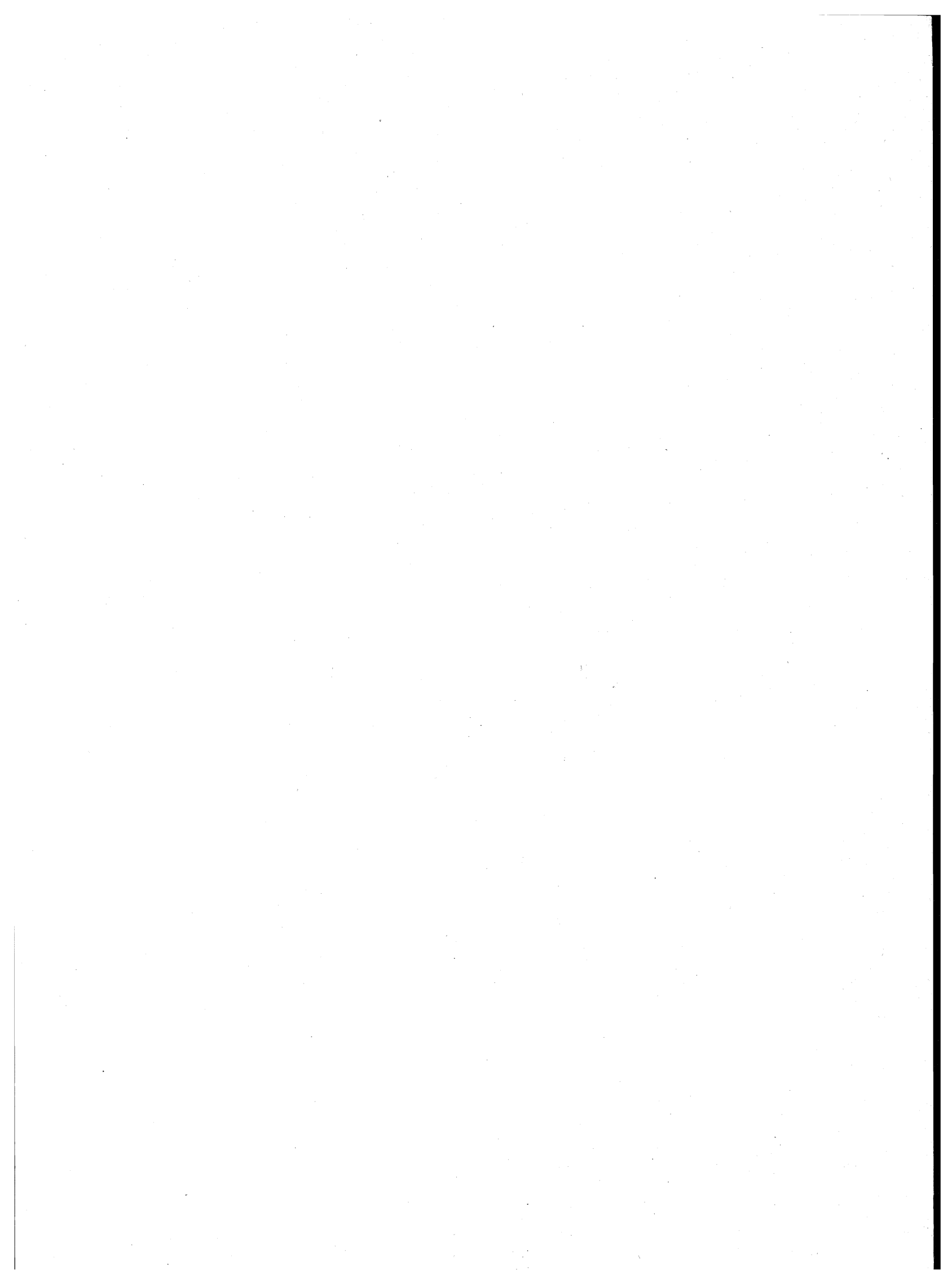

introduzione

1. — PREMESSA

Il 12° Censimento generale della popolazione e il Censimento generale delle abitazioni sono stati effettuati con riferimento alla data del 25 ottobre 1981, in attuazione della legge 18 dicembre 1980, n. 864 e del relativo regolamento di esecuzione (D.P.R. 28 settembre 1981, n. 542).

Il piano della rilevazione è stato predisposto sulla base delle proposte formulate da un'apposita Commissione di studio istituita presso l'Istituto Centrale di Statistica della quale hanno fatto parte docenti universitari e rappresentanti di Amministrazioni Pubbliche, nonché di vari Enti interessati all'utilizzazione dei dati censuari.

Il piano di pubblicazione, modificato rispetto al 1971, in particolare, per quanto riguarda la disponibilità dei risultati in funzione delle diverse aggregazioni territoriali, si articola nel modo seguente:

Volume I — Primi risultati provinciali e comunali sulla popolazione e sulle abitazioni (Dati provvisori) (Maggio 1982)

Volume II — Dati sulle caratteristiche strutturali della popolazione e delle abitazioni
Tomo 1 — Fascicoli provinciali (95 fascicoli)
Tomo 2 — Fascicoli regionali (20 fascicoli)
Tomo 3 — Fascicolo nazionale

Volume III — Popolazione delle frazioni geografiche e delle località abitate dei Comuni (20 fascicoli regionali e 1 fascicolo nazionale).

Volume IV — Atti del censimento.

Un apposito volume riporta i dati sulla popolazione residente legale dei singoli Comuni, un altro infine sarà dedicato ad una relazione illustrativa ed interpretativa dei risultati censuari.

Il presente fascicolo consta di due parti:

Parte prima: 23 tavole con dati riferiti ai singoli Comuni della Provincia;

Parte seconda: 31 tavole, con dati riguardanti l'incrocio dei caratteri considerati, elaborate a livello provinciale.

Qui di seguito vengono riportate ed illustrate le definizioni dei caratteri ai quali si riferiscono i dati contenuti nel fascicolo; allo scopo di assicurare una esatta interpretazione dei dati stessi vengono inoltre fornite avvertenze specifiche per alcune tavole, nonché talune indicazioni sugli ulteriori canali di accesso all'informazione censuaria e sulla qualità dei risultati.

Per una più completa conoscenza delle modalità tecniche seguite per l'esecuzione del censimento, vedasi il fascicolo dell'Istituto Centrale di Statistica - 12° Censimento della popolazione e 6° Censimento dell'industria, del commercio, dei servizi e dell'artigianato, 25-26 ottobre 1981, *Disposizioni e istruzioni per gli Organi periferici*, Roma 1981.

La denominazione e le circoscrizioni territoriali dei Comuni, delle Province e delle Regioni fanno riferimento alla situazione esistente alla data del 25 ottobre 1981 (Cfr. Istituto Centrale di Statistica - *Elenco dei Comuni al 25 ottobre 1981*, Roma 1982).

2. — DEFINIZIONI

FAMIGLIA

Ai fini del censimento, per famiglia s'intende un insieme di persone legate da vincoli di matrimonio, parentela, affinità, adozione, affiliazione, tutela o da vincoli affettivi, coabitanti ed aventi dimora abituale nello stesso Comune, che normalmente provvedono al soddisfacimento dei loro bisogni mediante la messa in comune di tutto o parte del reddito di lavoro o patrimoniale da esse percepito.

Una famiglia può essere costituita anche di una sola persona la quale provvede in tutto o in parte con i propri mezzi di sussistenza al soddisfacimento dei bisogni individuali.

Sono considerate facenti parte della famiglia, come membri aggregati di essa, anche le persone addette ai servizi domestici, nonché le altre persone che, a qualsiasi titolo, convivono abitualmente con la famiglia stessa.

Ai fini del censimento, si considera **capo famiglia** colui che è ritenuto tale dalla famiglia. Questa definizione differisce da quella utilizzata nei censimenti del 1961 e 1971 a seguito delle innovazioni legislative in materia di diritto di famiglia.

Per la classificazione delle famiglie è stata adottata, analogamente agli spogli effettuati in occasione dei censimenti del 1961 e 1971, la seguente tipologia:

- Famiglie di Tipo A, *se composte di solo capo famiglia* (con o senza membri aggregati);
- Famiglie di Tipo B, *se composte di capo famiglia e coniuge* (con o senza membri aggregati);

- Famiglie di Tipo C, *se composte di capo famiglia, coniuge e figli* (con o senza membri aggregati). Sono considerate di tipo C anche le famiglie in cui manca il coniuge, cioè composte di capo famiglia e figli (con o senza membri aggregati);
- Famiglie di Tipo D, *se composte di capo famiglia, coniuge, figli, ascendenti e/o altri parenti* (con o senza membri aggregati). Sono considerate di tipo D anche le famiglie composte di: capo famiglia, figli, ascendenti e/o altri parenti; capo famiglia, coniuge, ascendenti e/o altri parenti; capo famiglia, ascendenti e/o altri parenti.

Per una migliore conoscenza delle strutture familiari, si è provveduto ad analizzare più in profondità le famiglie di tipo C e di tipo D, individuando al loro interno gruppi ulteriori di famiglie, pervenendo così ad una tipologia più articolata (cfr. Tavola provinciale n. 14). Il contenuto dei singoli gruppi è reso esplicito in Appendice (punto A).

Questa tipologia è stata concepita in funzione dell'obiettivo di procedere, per quanto possibile, all'individuazione dei nuclei familiari.

Per **nucleo familiare** s'intende la coppia sposata senza figli o con uno o più figli mai sposati, nonché un solo genitore con uno o più figli mai sposati.

Si possono quindi avere i seguenti quattro tipi di nuclei familiari:

- coniugi senza figli o con figli tutti non celibi o nubili;
- coniugi con almeno un figlio mai sposato;
- padre con almeno un figlio mai sposato;
- madre con almeno un figlio mai sposato.

In questo fascicolo risultano enucleate le famiglie con almeno un nucleo familiare (cfr. Tavola provinciale n. 15) in quanto non è stato possibile provvedere ad un accertamento esaustivo dei nuclei familiari sia per l'assenza sul *Foglio di famiglia* di quesiti specifici o di notizie comunque indispensabili, sia perché si è rinunciato ad ulteriori esplorazioni che pure in qualche caso avrebbero consentito l'individuazione di altri nuclei.

Si è del parere, comunque, che i citati criteri di spoglio — peraltro applicati all'universo delle famiglie e non ad un campione come generalmente praticato negli altri Paesi — assicurino risultati pienamente soddisfacenti, tenuto anche conto che — stando alle risultanze di uno spoglio campionario condotto sulla base dei dati censuari del 1971 (cfr. Istituto Centrale di Statistica — *Indagine sui nuclei familiari*, Collana d'informazioni, n. 6 del 1982) — le famiglie mononucleari rappresentano il 97% circa delle famiglie con due o più componenti.

CONVIVENZA

Ai fini del censimento, per convivenza s'intende un insieme di persone che, senza essere legate da vincoli di matrimonio, parentela, affinità e simili, conducono vita in comune per motivi religiosi, di cura, di assistenza, militari, di pena, e simili.

Sono considerate facenti parte della convivenza anche le persone addette alla convivenza stessa per ragioni d'impiego o di lavoro e che vi convivono abitualmente, purché non costituiscano famiglia a sé stante.

POPOLAZIONE RESIDENTE

La popolazione residente di ciascun Comune è costituita dalle persone aventi dimora abituale nel Comune e ivi presenti alla data del censimento e dalle persone aventi anch'esse dimora abituale nel Comune, ma che alla data del censimento risultavano assenti per uno dei seguenti motivi:

- emigrazione in altro Comune o all'estero, nel caso si tratti di emigrazione per l'esercizio di occupazioni stagionali o temporanee;
- servizio di leva, di richiamo alle armi, di volontariato;
- istruzione, noviziato religioso;
- ricovero in istituti di cura, di qualsiasi natura, purché la permanenza nel Comune di temporanea presenza non superi i due anni;
- detenzione in attesa di giudizio, condanna inferiore a cinque anni, obbligo di soggiorno per misura di prevenzione, rieducazione, purché la permanenza nel Comune di temporanea presenza non superi i cinque anni;
- affari, turismo, breve cura, e simili;
- servizio statale all'estero;
- missione fuori sede, compresa la frequenza di corsi di qualificazione o aggiornamento professionali, nonché di avanzamento;
- imbarco su navi della marina militare e mercantile.

È il caso di precisare, sulla base della predetta definizione, che a livello provinciale la popolazione residente temporaneamente assente risulta dalla somma dei dati comunali e pertanto comprende anche le persone temporaneamente assenti da un Comune della Provincia che alla data del censimento erano temporaneamente presenti in un altro Comune della Provincia stessa.

La popolazione residente, a norma dell'art. 2 del D.P.R. 542 del 28 settembre 1981, è considerata popolazione legale. Il relativo ammontare, per Comuni, Province e Stato è pubblicato sulla Gazzetta Ufficiale n. 95, del 7 aprile 1983, Supplemento ordinario n. 17.

POPOLAZIONE PRESENTE

La popolazione presente di ciascun Comune è costituita dalle persone presenti nel Comune alla data del censimento ed aventi in esso dimora abituale, nonché dalle persone temporaneamente presenti nel Comune alla data del censimento, ma aventi abituale dimora in altro Comune o all'estero.

ETÀ

L'età è computata in anni compiuti. Così ad esempio:

- 0 anni: dalla nascita al giorno precedente il 1° compleanno;
- 1 anno: dal giorno del 1° compleanno al giorno precedente il 2° compleanno;
- meno di 5 anni: dalla nascita al giorno precedente il 5° compleanno;
- da 5 a 9 anni: dal giorno del 5° compleanno al giorno precedente il 10° compleanno.

Poiché tale criterio è stato reintrodotta in occasione del censimento demografico del 1971, al fine di rendere più agevoli i confronti temporali, si forniscono in Appendice (punto B) indicazioni utili per la ricostruzione delle classi di età per le quali può essere effettuato il confronto dei dati comunali.

GRADO DI ISTRUZIONE

Si riferisce al più alto titolo di studio conseguito in qualsiasi scuola (pubblica o privata, italiana o straniera, anche all'estero) e non alla più alta classe o al più alto corso frequentato con successo.

Laureati	coloro che, avendo seguito un corso completo di studi universitari (della durata minima di quattro anni), hanno conseguito un diploma di laurea.
Diplomati	coloro che hanno conseguito un diploma di maturità o di abilitazione di scuola secondaria di secondo grado. Con tale voce sono altresì indicate le persone che hanno conseguito una abilitazione specifica dopo un corso di studi universitari della durata inferiore a quattro anni (diploma di statistica, di vigilanza alle scuole elementari, ISEF, ecc.).
Forniti di licenza media inferiore	coloro che hanno conseguito una licenza di scuola secondaria di primo grado che consenta l'accesso alle scuole secondarie di secondo grado.
Forniti di licenza elementare	coloro che hanno conseguito la licenza elementare o il certificato rilasciato da un corso di scuola popolare di tipo C (assimilabile alla licenza elementare).
Alfabeti privi di titolo di studio	coloro che hanno dichiarato di saper leggere e scrivere pur non avendo conseguito la licenza elementare, nonché gli scolari anche se iscritti alla 1 ^a elementare. Sono comprese in tale gruppo anche le persone che hanno conseguito il certificato di proscioglimento (3 ^a elementare) fino al 1955, anno nel quale tale certificato venne abolito. Poiché nel censimento del 1961 le persone fornite del certificato di proscioglimento vennero comprese tra le persone in possesso di licenza di scuola elementare, ai fini di un corretto confronto fra i dati di questi due censimenti occorre considerare congiuntamente i gruppi dei <i>forniti di licenza elementare</i> e degli <i>alfabeti privi di titolo di studio</i> .
Analfabeti	coloro che hanno dichiarato di non sapere leggere e scrivere.

CONDIZIONE PROFESSIONALE O NON PROFESSIONALE

La popolazione in condizione professionale è costituita dalle persone che nella settimana precedente la data del censimento risultavano occupate o disoccupate alla ricerca di nuova occupazione.

Occupati coloro che possiedono un'occupazione (in proprio o alle dipendenze) da cui traggono un profitto o una retribuzione. Sono considerati tali anche coloro che collaborano, senza avere un regolare rapporto di lavoro, con un familiare che svolge un'attività lavorativa in proprio.

Disoccupati alla ricerca di nuova occupazione coloro che hanno perduto una precedente occupazione alle dipendenze e sono alla ricerca attiva di una nuova occupazione, essendo in grado di accettarla se viene loro offerta.

La popolazione in condizione non professionale è costituita:

- a) da tutti i bambini e ragazzi con meno di 14 anni;
- b) dalle persone in cerca di prima occupazione;
- c) dalle casalinghe;
- d) dagli studenti;
- e) dalle persone ritirate dal lavoro;
- f) dagli altri censiti in età da 14 anni in poi che non rientrano nei gruppi di cui alle lettere da b) ad e). Tra questi ultimi sono compresi anche coloro che stanno assolvendo gli obblighi di leva, tali persone al censimento del 1971 venivano attribuite alla popolazione in condizione professionale o a quella in condizione non professionale sulla base della condizione nella quale si trovavano prima dell'inizio del servizio di leva.

Si riportano di seguito le relative definizioni:

Persone in cerca di prima occupazione coloro che non hanno mai esercitato un'attività lavorativa o hanno cessato un'attività lavorativa in proprio e sono alla ricerca attiva di un'occupazione alle dipendenze essendo in grado di accettarla se viene loro offerta.

Casalinghe coloro che si dedicano prevalentemente alla cura della propria famiglia e della propria casa.

Studenti coloro che si dedicano prevalentemente allo studio.

Persone ritirate dal lavoro coloro che hanno cessato una attività lavorativa per raggiunti limiti di età o altra causa.

Anche ai fini del confronto con i dati del censimento del 1971, si precisa che **le persone in condizione professionale e quelle in cerca di prima occupazione confluiscono nella cosiddetta popolazione attiva. La popolazione in condizione non professionale depurata dalle persone in cerca di prima occupazione, costituisce invece la popolazione non attiva.**

In ordine sempre ai confronti temporali, è necessario tener presente che nei precedenti censimenti si è utilizzato il concetto di condizione *abituale*, non essendo previsto che la risposta ai quesiti sull'attività professionale dovesse essere fornita facendo riferimento alla data del censimento. Con le innovazioni introdotte è stato recepito il criterio seguito nelle rilevazioni correnti delle forze di lavoro.

PROFESSIONE

Per professione s'intende l'attività individuale esercitata dalle persone costituenti la popolazione attiva, ad esclusione delle persone in cerca di prima occupazione. La specificazione della professione, cioè la *qualificazione tecnologica* dell'attività individuale è determinata dal genere di lavoro o di servizio esplicato (ad esempio: industriale, commerciante, medico, avvocato, contabile, falegname, ebanista, fabbro ferraio, elettricista... ecc.).

Il lavoro connesso con l'esercizio di una professione è caratterizzato da uno sforzo fisico o intellettuale da parte della persona, nonché dall'oggetto sul quale tale sforzo viene esercitato. In relazione alla prevalenza ed alla natura di questi vari elementi si è soliti fare distinzione tra lavoro prevalentemente intellettuale e lavoro prevalentemente manuale. Le attività di carattere prevalentemente intellettuale sono comunemente designate come *professioni o arti liberali*; quelle di carattere prevalentemente manuale come *arti o mestieri*. Tuttavia, per semplicità di linguaggio, si designano usualmente con il termine *professioni* sia le professioni e arti liberali, sia le arti e i mestieri.

Per le persone addette al culto e i militari di carriera esercitanti una professione non inerente all'esercizio del culto o all'attività tipicamente militare è stata considerata l'attività di tipo civile da esse svolta (ad esempio: per un sacerdote secolare esercitante la professione di insegnante presso una scuola pubblica o privata si è considerata la professione di *insegnante*; per una suora infermiera si è considerata la professione di *infermiera*; per un capitano medico si è considerata la professione di *medico*, e così via).

Per le persone disoccupate è stata considerata la professione esercitata prima della disoccupazione.

Per notizie più analitiche si rinvia al volume dell'Istituto Centrale di Statistica — *Classificazione delle professioni*, Metodi e Norme, Serie C, n. 9, Maggio 1981.

Per la professione e i due caratteri seguenti (posizione nella professione ed attività economica) è necessario tener presente che le persone con più di una attività lavorativa hanno fornito le notizie facendo riferimento alla principale attività svolta, cioè a quella che per continuità di lavoro, per importanza economica o altre considerazioni era ritenuta da esse la prevalente.

POSIZIONE NELLA PROFESSIONE

Per posizione nella professione s'intende la condizione della persona espletante un'attività economica in rapporto all'unità locale in cui viene svolta l'attività stessa.

Nel presente volume le posizioni nella professione risultano raggruppate nel modo seguente:

Imprenditori, liberi professionisti:

imprenditori — coloro che gestiscono in proprio un'impresa (azienda agricola, industriale, commerciale, ecc.), nella quale non impiegano l'opera manuale propria o di familiari, ma quella di dipendenti;

liberi professionisti — coloro che esercitano in proprio una professione o arte liberale (notaio, medico, ingegnere, avvocato, ecc.).

Lavoratori in proprio: coloro che gestiscono un'azienda agricola, una piccola azienda industriale, una bottega artigiana, un negozio o un esercizio pubblico partecipandovi col proprio lavoro manuale. In tale posizione sono compresi anche i coltivatori diretti, i mezzadri e simili, i soci di cooperative aventi figura di lavoratori in proprio e chi lavora nel proprio domicilio direttamente per conto di consumatori e non su commissione di imprese.

Coadiuvanti: coloro che collaborano con un familiare che svolge un'attività lavorativa in proprio, senza avere un rapporto di lavoro regolato da contratto.

Dirigenti e impiegati:

dirigenti — coloro che ricoprono un ruolo caratterizzato da un elevato grado di professionalità, autonomia e potere decisionale. Per la Pubblica Amministrazione si considerano in tale posizione le qualifiche previste dal D.P.R. 30 giugno 1972, n. 748, nonché le qualifiche equivalenti presso tutte le altre Amministrazioni, siano esse a carattere centrale o locale. Per gli appartenenti alle FF.AA. e corpi simili sono considerati come dirigenti gli ufficiali con grado superiore a quello di tenente colonnello o posizioni assimilate;

appartenenti alla carriera direttiva — coloro che con diverso grado di responsabilità, discrezionalità di poteri e autonomia, esercitano una funzione direttiva (tecnica o amministrativa). Per gli appartenenti alle FF.AA. e corpi simili sono considerati come direttivi gli ufficiali con grado inferiore a quello di colonnello o posizioni assimilate;

impiegati — coloro che esercitano una funzione di concetto o esecutiva tecnica o amministrativa;

appartenenti alle categorie speciali (intermedi) — coloro che esercitano una funzione intermedia tra quella degli impiegati e quella degli operai specializzati vale a dire chi guida e controlla, con apporto di adeguata competenza tecnico-pratica, gruppi di altri lavoratori.

Lavoratori dipendenti:

capi operai — coloro che svolgono una attività per la cui esecuzione si richiedono conoscenze di tipo specialistico ed hanno eventualmente responsabilità di guida di personale;

operai specializzati o qualificati — coloro che svolgono una attività per la cui esecuzione si richiedono adeguate cognizioni tecnico-pratiche conseguite o in istituti professionali o mediante istruzione equivalente o acquisite con il necessario tirocinio e pratica, nonché chi esegue con perizia il lavoro manuale affidatogli essendo in possesso di specifiche capacità tecnico-pratiche;

operai comuni — coloro che eseguono lavori di carattere manuale e non sono compresi nelle categorie precedenti (manovale, bracciante agricolo, ecc.);

altri lavoratori dipendenti — coloro che esercitano mansioni di usciere, bidello, guardiano e simili;

apprendisti — coloro che esercitano un'attività lavorativa per l'apprendimento di una professione ed il successivo conseguimento di una qualifica;

lavoranti a domicilio — coloro che lavorano nel proprio domicilio esclusivamente o prevalentemente su commissione di imprese (industriali, commerciali, artigiane) e non direttamente per conto di consumatori;

graduati o militari di carriera delle FF. AA. o figure similari dei corpi di polizia e sicurezza interna — gli appartenenti alle FF. AA. e corpi similari con grado fino a caporal maggiore o assimilati, nonché i vigili urbani e del fuoco.

RAMO DI ATTIVITÀ ECONOMICA

Per ramo di attività economica s'intende il campo di attività in cui viene esercitata la professione, arte o mestiere. Esso è determinato, di norma, in base all'attività (unica o prevalente) delle singole *unità locali* in cui il censito svolge la propria professione, arte o mestiere (ad esempio: azienda agricola, stabilimento industriale, bottega artigiana, negozio, esercizio pubblico, sede o filiale bancaria e assicurativa, ospedale, gabinetto medico, studio professionale, ministero, amministrazione comunale). I rami in cui si articola la classificazione delle attività economiche sono i seguenti:

0. — Agricoltura, caccia, foreste e pesca
1. — Energia, gas e acqua
 - 1.A — Estrazione di combustibili solidi, liquidi e gassosi; industria petrolifera
 - 1.B — Energia elettrica, gas e acqua
2. — Industrie estrattive, industrie manifatturiere per la trasformazione di minerali non energetici e prodotti derivati; industrie chimiche
3. — Industrie manifatturiere per la lavorazione e la trasformazione dei metalli; meccanica di precisione
4. — Industrie manifatturiere alimentari, tessili, delle pelli e cuoio, dell'abbigliamento, del legno, mobili e altre industrie manifatturiere
5. — Industria delle costruzioni e delle installazioni di impianti per l'edilizia
6. — Commercio, pubblici esercizi e alberghi; riparazioni di beni di consumo e di veicoli
 - 6.A — Commercio, pubblici esercizi e alberghi
 - 6.B — Riparazioni di beni di consumo e di veicoli
7. — Trasporti e comunicazioni
8. — Credito e assicurazione, servizi prestati alle imprese; noleggio
 - 8.A — Credito e assicurazione
 - 8.B — Servizi prestati alle imprese; noleggio
9. — Pubblica amministrazione; servizi pubblici e privati
 - 9.A — Pubblica amministrazione
 - 9.B — Servizi pubblici e privati

Si fa presente che non risulta possibile procedere ad un completo confronto dei dati per ramo di attività economica con i corrispondenti dati del 1971, in quanto la relativa classificazione ha subito una profonda revisione (cfr. Istituto Centrale di Statistica — *Classificazione delle attività economiche, Metodi e Norme, Serie C, n. 8, Maggio 1981*), essendo stato necessario renderla ragguagliabile alla NACE (Nomenclatura generale delle attività economiche nelle Comunità Europee) concordata in sede comunitaria.

ABITAZIONE, STANZA, ALTRO TIPO DI ALLOGGIO

Ai fini del censimento, per abitazione s'intende un insieme di vani, o anche un vano solo, destinato funzionalmente ad uso di alloggio, che dispone di un ingresso indipendente su strada, pianerottolo, cortile, terrazza, ballatoio, e simili e che alla data del censimento è occupata o è destinata ad essere occupata da una famiglia o da più famiglie coabitanti.

Un'abitazione si considera occupata se in essa abitano una o più persone aventi la dimora abituale nel Comune di censimento, anche se temporaneamente assenti alla data del censimento stesso; non occupata se in essa non abita alcuna persona o se è abitata solo da persone temporaneamente presenti nel Comune di censimento (è il caso ad esempio di studenti che frequentano un corso di studi nel Comune di censimento).

È da considerare non occupata l'abitazione:

- disponibile per la vendita o l'affitto;
- utilizzabile per vacanza in quanto chi ne dispone la occupa soltanto in uno o più periodi dell'anno (abitazioni ubicate generalmente in località turistiche);
- utilizzabile per lavoro, cioè se trattasi di abitazione secondaria che viene occupata saltuariamente da chi ne dispone per motivi di lavoro (ad esempio: casa di campagna destinata ai lavori agricoli nell'epoca del raccolto, abitazione secondaria situata generalmente in un Comune diverso da quello di dimora abituale utilizzata per lo svolgimento della propria attività lavorativa);
- non occupata per altro motivo in quanto già venduta o affittata, ma non ancora occupata; non più occupata da chi ne dispone, per trasferimento a seguito di emigrazione definitiva verificatasi in particolare nelle zone montane di spopolamento.

Il titolo di godimento dell'abitazione fa riferimento al titolo in base al quale la famiglia dispone dell'abitazione stessa. I titoli di godimento considerati sono:

- *proprietà*, alla quale è stato assimilato l'usufrutto; sotto tale voce sono comprese anche le abitazioni a riscatto;
- *affitto*, che comprende anche il subaffitto;
- *altro titolo*, per i casi di uso gratuito dell'abitazione, di godimento per prestazione di servizi, ecc.

L'epoca di costruzione o di ricostruzione fa riferimento all'anno di ultimazione della costruzione o ricostruzione. Nel caso in cui l'abitazione sia stata costruita in anno posteriore a quello del relativo fabbricato, a seguito di ricostruzione parziale, ampliamento o sopraelevazione, è stato considerato l'anno di termine della ricostruzione, dell'ampliamento o della sopraelevazione.

Per quanto concerne la superficie dell'abitazione è da tener presente che essa fa riferimento alla superficie dei pavimenti delle stanze e dei vani accessori con esclusione della superficie di balconi, terrazze, verande, cantine, garages, portici, loggiati, solai, cortili, ecc.

Per stanza s'intende un locale, facente parte di un'abitazione, che riceve aria e luce dall'esterno ed ha dimensioni tali da consentire la collocazione di un letto lasciando lo spazio utile per il movimento di una persona. La cucina, se risponde a tale definizione, è considerata stanza.

Per altro tipo di alloggio s'intende il locale che, pur non essendo funzionalmente destinato ad abitazione di una famiglia (cantina, soffitta, magazzino, negozio, ufficio, ecc.) ovvero non avendo le caratteristiche proprie dell'abitazione (roulotte, natante, grotta, carrozzone, ecc.), risulta alla data del censimento occupato di fatto da una o più famiglie residenti.

FABBRICATO

Per fabbricato s'intende qualsiasi costruzione, comprendente almeno un'abitazione, isolata da vie o spazi vuoti oppure separata da altre costruzioni mediante muri maestri che si elevano, senza soluzione di continuità, dalle fondamenta al tetto, che disponga di uno o più accessi all'esterno e che possa avere una o più scale autonome.

3. — AVVERTENZE ALLE TAVOLE

TAVOLE COMUNALI

Tavola 1:

— l'elenco dei Comuni che hanno subito variazioni territoriali e di nome tra il 1971 ed il 1981 è riportato in Appendice (punto C);

— i dati sulla superficie territoriale dei Comuni sono stati forniti dagli Uffici Tecnici Erariali; si fa presente che eventuali variazioni di superficie di minima entità non segnalate in Appendice sono conseguenti a verifiche periodiche effettuate dagli stessi Uffici Tecnici Erariali.

Per quanto concerne le superfici delle zone di territorio in contestazione tra due o più Comuni (Appendice punto D) rilevate in sede di predisposizione delle basi territoriali del censimento, è da tener presente che esse costituiscono un *di cui* delle superfici totali dei Comuni.

Ai fini dell'imputazione delle superfici contestate alla superficie totale dell'uno o dell'altro Comune interessato, si è avuto riguardo alle circoscrizioni comunali, quali risultano delimitate sulle carte topografiche al 25.000 edite dall'Istituto Geografico Militare, nel presupposto che tali circoscrizioni facciano riferimento alle medesime risultanze catastali da cui sono desunte le superfici dei Comuni.

In mancanza di altro valido criterio, l'attribuzione delle superfici contestate è stata necessariamente omessa nei pochi casi in cui i confini comunali sono rimasti indefiniti anche sulla cartografia I.G.M.;

— la densità della popolazione residente (numero medio di abitanti per Km²) è data dal rapporto fra il totale della popolazione residente di ciascun Comune e la superficie territoriale del Comune stesso espressa in Km².

Tavola 2:

tra le persone temporaneamente assenti per motivi di lavoro risultano anche quelle che hanno seguito familiari recatisi in altri Comuni o all'estero per motivi di lavoro.

Tavola 6:

per corso di formazione professionale s'intende un corso che abbia tutti i seguenti requisiti:

- durata non inferiore a tre mesi;
- rilascio di un attestato;
- utilizzazione per migliorare o adeguare la capacità professionale.

Tavole 9 e 10:

i rami in cui si articola la classificazione delle attività economiche risultano così raggruppati:

- agricoltura, caccia, foreste e pesca: ramo 0;
- industrie: rami 1, 2, 3, 4 e 5;
- altre attività: rami 6, 7, 8 e 9.

Tavola 12:

le persone che lavorano e frequentano un corso di studi regolare e/o di formazione professionale sono comprese fra gli *occupati*; le persone che frequentano un corso regolare di studi ed un corso di formazione professionale sono comprese fra gli *scolari e studenti*; in quest'ultimo gruppo sono pure compresi i bambini che frequentano la scuola materna.

Tavola 14:

per l'individuazione delle famiglie composte da coniugi, coniugi e figli, genitori e figli, si è fatto riferimento alla figura del capo famiglia e quindi, nel caso di questa tavola, la famiglia composta ad esempio dal capo famiglia e da uno dei suoi genitori risulta sotto la voce *altro tipo di famiglia*.

Tavola 15:

per il calcolo del numero medio di occupanti per stanza non si è tenuto conto delle stanze adibite esclusivamente ad altro uso.

Tavola 19:

per quanto concerne l'acqua potabile di acquedotto e il gabinetto, l'espressione *fuori dell'abitazione* sta ad intendere che il servizio si trova o nel corpo del fabbricato che comprende l'abitazione (ballatoio, pianerottolo, ecc.) o nel cortile, giardino o orto annessi al fabbricato stesso, a disposizione dei soli occupanti dell'abitazione o del fabbricato e non del pubblico in genere.

Si fa inoltre presente che per *bagno* s'intende un impianto di vasca e/o doccia.

Tavola 22:

è da tener presente che le abitazioni che dispongono di servizi installati sommate a quelle che non ne dispongono danno il totale abitazioni solo nel caso in cui sia sempre stata fornita risposta ai relativi quesiti.

TAVOLE PROVINCIALI

Tavole 4, 12, 13, 18, 30:

cfr. nota alle tavole comunali 9 e 10 (nella tavola 13 è enucleato altresì il ramo "commercio, pubblici servizi, alberghi, riparazioni di beni di consumo e di veicoli").

Tavola 9:

per notizie sui contenuti delle singole categorie vedi Appendice (punto E); la popolazione attiva in condizione professionale considerata in tale tavola comprende anche i militari in servizio di leva.

Tavole 10 e 13:

le posizioni nella professione risultano raggruppate nel modo seguente:

- *indipendenti*: imprenditori, liberi professionisti, lavoratori in proprio, coadiuvanti;
- *dipendenti*: tutte le altre.

Tavola 18:

i componenti in condizione non professionale sono stati classificati secondo il settore di attività economica dei componenti in condizione professionale.

Tavola 20:

le famiglie che occupano un'abitazione o un altro tipo di alloggio sono quelle che occupano l'alloggio a titolo principale.

Tavola 22:

nella voce *altre convivenze* sono comprese le convivenze militari e di altri corpi accasermati.

Tavola 28:

sono considerate solo le famiglie che occupano le abitazioni a titolo principale.

Tavole 30 e 31:

i dati fanno riferimento alle persone che nel mercoledì precedente la data di compilazione del modello si sono recate al lavoro o a scuola rientrando nella stessa giornata alla propria dimora abituale.

Ai fini di una corretta interpretazione dei dati occorre tener presente che:

- i lavoratori-studenti hanno fatto riferimento al luogo di lavoro;
- coloro che esercitano la professione su mezzi di trasporto (autisti, ferrovieri, tramvieri, piloti, marittimi, ecc.) hanno indicato il luogo da cui prendono servizio (posteggio, stazione, deposito, aeroporto, porto, ecc.);
- il mezzo di trasporto è quello utilizzato per compiere il tratto più lungo (in termini di distanza e non di tempo) del tragitto casa/luogo di lavoro o studio.

Con riferimento alla Tav. 31, si precisa che tra gli studenti sono compresi i bambini che frequentano la scuola materna e le persone che frequentano corsi di formazione professionale.

4. — Diffusione dei dati

Allo scopo di favorire un'ampia utilizzazione dei dati raccolti con il censimento, si precisa quanto segue:

a) ad integrazione delle tavole riportate nel presente fascicolo, sono state elaborate le tavole non destinate alla pubblicazione, ma comunque disponibili per gli utilizzatori, riportate in Appendice (punto F);

b) sia le tavole pubblicate che quelle di cui alla lettera a) possono essere fornite su nastro magnetico;

c) le 23 tavole, contenenti i dati comunali, possono essere fornite per sezione di censimento; le 31 tavole, contenenti i dati provinciali, possono essere fornite per Comune, rispettivamente su tabulato o nastro magnetico;

d) le richieste comportano il rimborso delle spese vive sostenute per l'approntamento del supporto e devono essere inoltrate a:

Istituto Centrale di Statistica, Servizio Censimenti — Rep. CENS/A, Via Cesare Balbo, 16 — 00100 Roma.

5. — Qualità dei dati

Il problema del controllo della qualità dei dati, che costituisce una delle fasi più delicate di ogni indagine statistica, si presenta ancor più accentuato in occasione delle operazioni censuarie, dalla raccolta dei dati alla pubblicazione dei risultati.

Per assicurare, nei limiti del possibile, il più alto livello di attendibilità e coerenza dei risultati, l'Istituto ha previsto particolari procedure di controllo già nel corso delle operazioni di raccolta dei dati. In tale fase gli Uffici Comunali di Censimento, assistiti dagli Uffici Provinciali di Censimento, dagli Ispettori Provinciali e da Funzionari dell'ISTAT dislocati in tutte le Province, hanno provveduto alla revisione quantitativa dei *Fogli di famiglia* accertando che tutte le unità oggetto di rilevazione (abitazioni, famiglie e convivenze) fossero state censite. Al termine delle operazioni di raccolta dei dati gli Uffici Comunali di Censimento hanno provveduto alla revisione qualitativa dei questionari di rilevazione provvedendo a codificare le notizie che per loro natura non risultavano precodificate.

Nella fase di registrazione dei dati su supporto informatico (i tracciati records sono riportati in Appendice) l'Istituto ha posto in atto le misure necessarie ad assicurare la validità dell'operazione, inserendo nelle convenzioni stipulate con quelle Regioni, Amministrazioni provinciali e comunali che, a norma dell'art. 40, del D.P.R. 28 settembre 1981, n. 542, hanno provveduto ad eseguire in proprio tale lavorazione, oltre alla verifica anche il rispetto di particolari vincoli idonei ad assicurare in corrispondenza dei vari quesiti, la compatibilità dei codici registrati.

Analoghe procedure sono state seguite per il materiale fatto registrare direttamente a cura dell'ISTAT.

In entrambi i casi, è stata attivata una procedura di controllo effettuando una nuova verifica su un campione del materiale registrato. Tale operazione ha consentito di accertare che il livello di errore attribuibile all'approntamento dell'input è risultato generalmente inferiore al 5 per mille.

Il controllo finale sulla validità dei risultati è stato attuato attraverso una complessa procedura elettronica per la messa a punto quantitativa e qualitativa del materiale.

Trattasi di una procedura articolata in varie fasi di lavoro, succintamente illustrate nei punti che seguono.

1) Verifica della sequenzialità dei dati indicativi dei Fogli di famiglia e di convivenza (codici di Provincia, Comune, sezione e numero d'ordine del Foglio).

In tale sede sono state tra l'altro individuate eventuali situazioni irregolari con specifico riferimento alla completezza delle risposte fornite ai singoli quesiti del *Foglio di famiglia*. Questa analisi ha evidenziato, in alcuni casi, la necessità di dover ricorrere sistematicamente ai singoli questionari di rilevazione per una ulteriore revisione, codifica e nuova registrazione degli stessi.

2) Messa a punto qualitativa dei Fogli di censimento.

I records registrati sono stati sottoposti al vaglio di un complesso programma di controllo che prevede l'imposizione automatica, sotto determinate condizioni, dei codici eventualmente mancanti o non validi e l'aggiustamento dei codici registrati in caso di accertata incongruenza. Tale controllo esteso agli incroci tra le modalità previste dal piano di pubblicazione, è stato dapprima effettuato all'interno del singolo tipo record e poi esteso tra tipi records.

In altri termini si è assicurata:

- la completezza delle risposte per singolo quesito all'interno dello stesso tipo record;
- la congruità delle risposte fornite relativamente ad ogni tipo record scegliendo all'interno di esso un carattere come fondamentale;
- la congruità delle risposte fornite tra i records relativi alla stessa famiglia o convivenza, in corrispondenza di alcuni quesiti ritenuti come fondamentali.

I controlli di congruità e i conseguenti aggiustamenti sono stati effettuati sulla base di standards conosciuti.

In particolare i quesiti scelti come riferimento (*specie dell'alloggio* per il record dell'abitazione; *anno di nascita* e, per le caratteristiche occupazionali, *la professione*, per i records relativi alle persone) sono stati ritenuti validi solo se confermati dalla presenza di determinate informazioni in altri quesiti ad essi strettamente connessi. In caso contrario si è proceduto alla loro rettifica sulla base di indicazioni desunte dagli altri quesiti. Da segnalare, infine, che gli interventi sui singoli quesiti avvengono nell'ambito della logica che li lega, come specificato in seguito.

Per fornire ulteriori elementi conoscitivi, nei prospetti che seguono sono riportati, a livello provinciale, i valori percentuali degli aggiustamenti effettuati sui quesiti del foglio di famiglia distintamente per:

Interventi di tipo 1

- annullamento delle risposte fornite a particolari quesiti per i quali, sotto determinate condizioni, non era prevista risposta; interventi relativi a casi di mancata risposta; codici non validi.

Interventi di tipo 2

- interventi relativi ad incongruità logiche riscontrate all'interno del quesito o dei quesiti.

Interventi di tipo 3

- interventi relativi ad incongruità logiche tra tipi records:

Le percentuali degli aggiustamenti sono calcolate sul totale delle frequenze relative alle risposte fornite in relazione al quesito considerato.

PROVINCIA DI FORLÌ

Incidenza percentuale degli aggiustamenti effettuati per tipo di intervento e quesito

A - ABITAZIONI

QUESITI	TIPO 1	TIPO 2	QUESITI	TIPO 1	TIPO 2
Specie dell'alloggio	—	0,12	Superficie	0,93	1,22
Caratteristiche del fabbricato	3,10	0,94	Acqua potabile	0,47	0,10
Proprietario	1,49	—	Gabinetto	0,47	0,68
Titolo di godimento	2,63	—	— scarico	3,44	0,65
Epoca di costruzione	1,57	—	Bagno	0,52	—
Stanze:			Elettricità	0,24	—
— adibite ad abitazione	0,43	—	Riscaldamento	0,44	0,34
— cucina	—	0,97			
— adibite ad altro uso	—	0,43	TOTALE	1,42	0,48

B - POPOLAZIONE RESIDENTE E TEMPORANEAMENTE PRESENTE

QUESITI	TIPO 1	TIPO 2	QUESITI	TIPO 1	TIPO 2
Relazione di parentela e posizione nella convivenza	0,38	0,21	Frequenza corso professionale	0,22	0,05
Sesso	0,11	0,06	Condizione 1981	0,24	0,78
Stato civile	0,24	0,06	Ore lavorate nella settimana	—	—
Luogo di nascita	0,67	0,64	Professione	1,30	2,89
Data di nascita	0,13	0,01	Posizione nella professione	5,41	8,51
Cittadinanza	0,65	—	Attività economica	4,80	7,86
Presenza e motivo dell'assenza	0,13	0,15	Condizione 1976	3,98	0,86
Residenza 1976	1,20	0,03	Pendolarità - luogo di lavoro o di studio	—	3,22
Istruzione	0,30	0,80	Pendolarità - altri quesiti	9,16	—
Corso regolare di studi	1,92	1,18	TOTALE	1,72	0,68
Frequenza scuola materna	0,13	0,11			

C - VERIFICHE DI CONGRUITÀ TRA RECORDS

TIPO 3

Specie di alloggio	0,16
Relazione di parentela	0,24
Annullamenti di records doppi e/o anomali	0,14
Mancati accoppiamenti tra famiglia principale e famiglia/e coabitanti (*)	1,36

(*) Percentuale calcolata sul totale delle famiglie coabitanti e le relative famiglie principali.

Il materiale di base relativo alla Provincia di Forlì, non ha evidenziato carenze di rilievo; tuttavia è stato necessario effettuare un parziale rifacimento della registrazione dei dati relativi ad alcuni quesiti del questionario.

A scopo esemplificativo, distintamente per tipo di intervento, si riportano di seguito alcuni casi verificatisi con maggior frequenza.

Per gli interventi di tipo 1 ai quesiti relativi alla *condizione professionale o non professionale nella settimana precedente la data del censimento* e alla *condizione professionale o non professionale nell'ottobre del '76* doveva essere fornita risposta solo se la persona aveva compiuto, alla data del censimento, rispettivamente i 14 ed i 19 anni.

Per gli interventi di tipo 2:

— il quesito *stanze* è stato messo in relazione con la superficie dell'abitazione verificando la congruità del dato della superficie media per stanza;

— nell'ambito del quesito relativo alla *condizione professionale o non professionale nella settimana precedente la data del censimento* sono stati messi in relazione la *professione, arte o mestiere esercitato*, la *posizione nella professione* e la *categoria di attività economica*. I codici delle tre caratteristiche occupazionali sono stati collegati tra loro mediante una tabella a tripla entrata verificandone la reciproca compatibilità e sostituendo successivamente gli eventuali codici non validi. Il codice non valido è stato individuato in funzione di quelli ritenuti validi. Per alcune particolari professioni è stata inoltre controllata la compatibilità tra la professione, l'età ed il titolo di studio.

Per i quesiti relativi al *luogo di studio o di lavoro, tempo impiegato e mezzo utilizzato per gli spostamenti*, in considerazione della difficoltà di effettuare, in alcuni casi, una netta distinzione tra i due tipi di interventi, sono stati convenzionalmente attribuiti al tipo 1 quelli derivanti dai controlli di congruità delle varie risposte fornite all'interno del quesito ivi comprese le verifiche derivanti dalle risposte sul *tempo impiegato e mezzo utilizzato* per gli spostamenti extracomunali.

Sono stati attribuiti al tipo 2 quelli relativi al confronto tra *luogo di studio o di lavoro* ed alcune caratteristiche rilevate per lo stesso individuo. In particolare per tutti coloro per i quali era prevista una risposta al *luogo di studio o di lavoro* si è verificata l'esistenza e la compatibilità del codice indicato. Così ad esempio per coloro che si sono dichiarati *lavoranti a domicilio per conto d'impresa* è stato controllato che il codice fosse quello corrispondente a *lavora nella propria abitazione*.

Tra gli interventi di tipo 3 si segnala quello relativo al mancato accoppiamento tra il codice della famiglia principale ed il codice della famiglia o delle famiglie coabitanti. Tale inconveniente è da attribuirsi alla diversità dei codici che ne avrebbero dovuto consentire l'esatto accoppiamento.

In alcuni casi i controlli di compatibilità non hanno sanato dati anomali che, pertanto, sono stati posti tra parentesi.

Da segnalare infine che, nel periodo immediatamente successivo alla raccolta dei dati, l'ISTAT ha attivato tre distinte indagini campionarie: la prima con lo scopo di verificare il grado di copertura del censimento; la seconda con l'obiettivo di raccogliere, con riferimento ad alcuni fondamentali caratteri della popolazione residente, informazioni sulla qualità dei risultati; la terza tendente ad accertare la corrispondenza tra i risultati del censimento e la posizione anagrafica delle famiglie. I risultati delle predette indagini formeranno oggetto di pubblicazione.

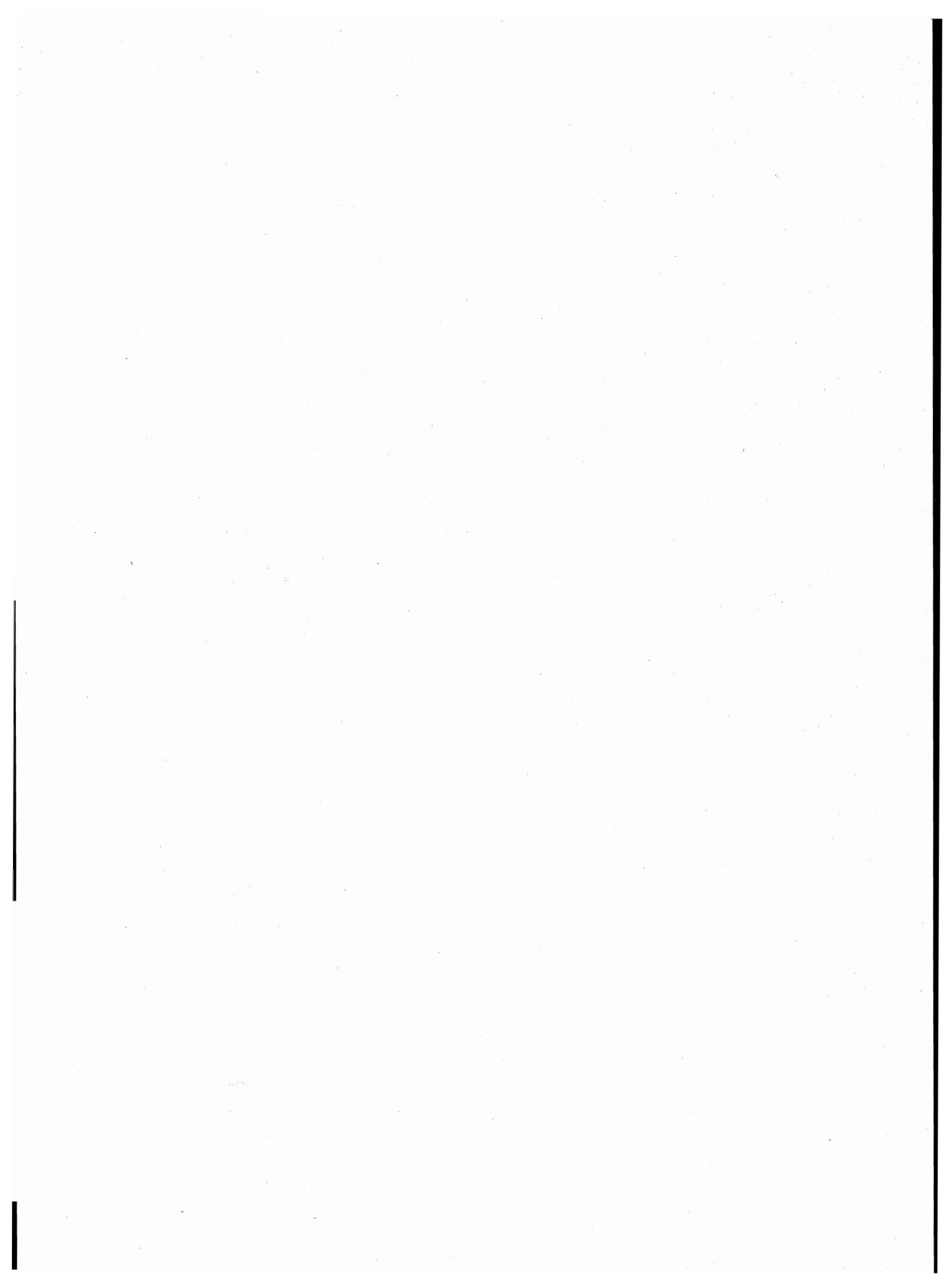

parte prima
dati comunali

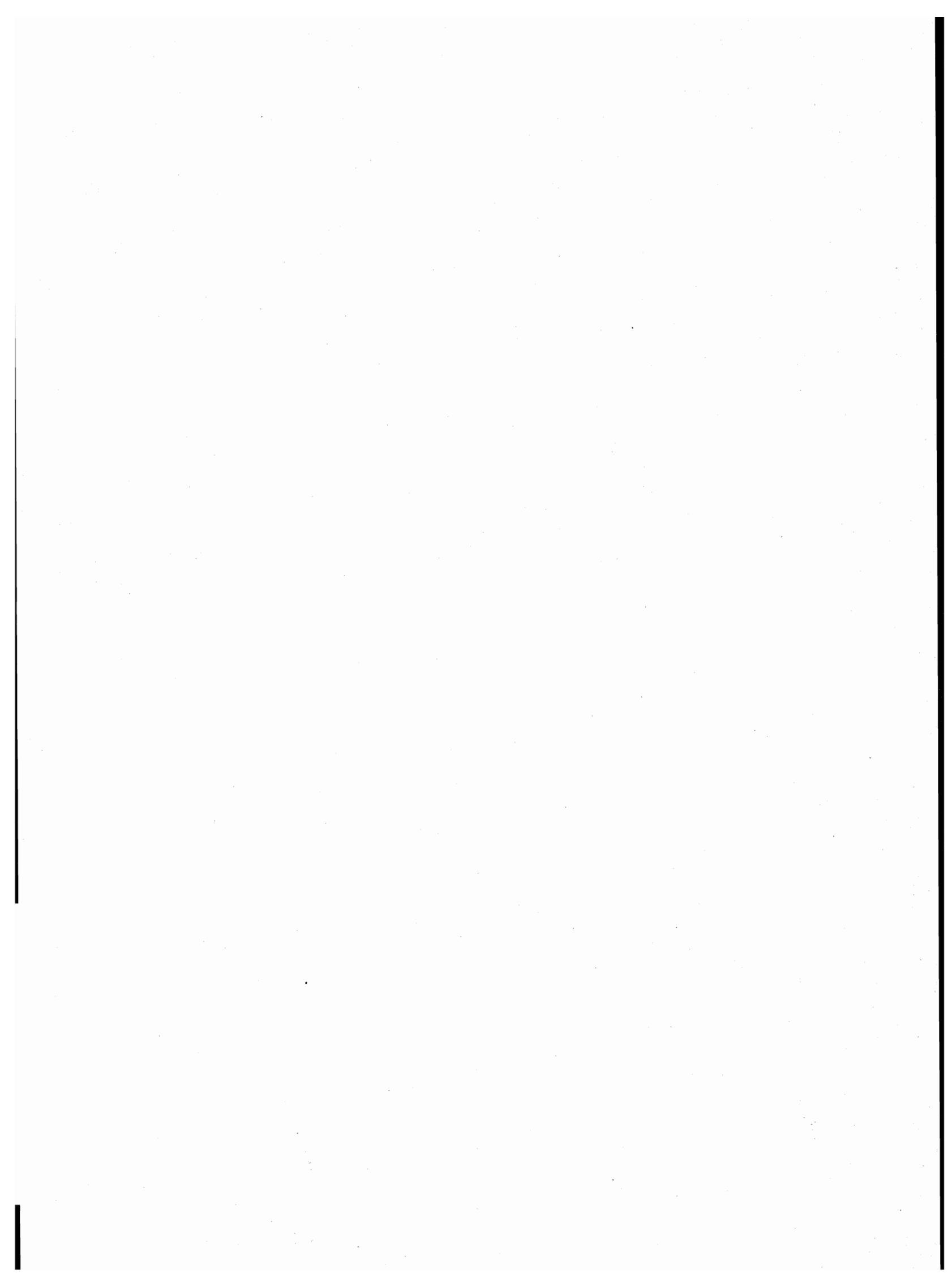

TAV. 1 - Superficie territoriale e densità - Popolazione residente e popolazione presente, per sesso

Codice dei Comuni	COMUNI	Superficie territoriale km ²	Densità ab/km ²	POPOLAZIONE RESIDENTE			POPOLAZIONE PRESENTE			
				Maschi	Femmine	TOTALE	Maschi	Femmine	TOTALE	
									N.	di cui temporaneamente presente
001	BAGNO DI ROMAGNA	233,44	27	3.151	3.202	6.353	3.510	3.364	6.874	738
002	BELLARIA-IGEA MARINA	18,29	675	6.088	6.262	12.350	5.954	6.236	12.190	154
003	BERTINORO	56,89	142	4.022	4.048	8.070	3.961	4.150	8.111	233
004	BORGHI	30,10	62	929	923	1.852	921	922	1.843	25
005	CASTROCARO TERME E TERRA DEL SOLE	38,92	129	2.402	2.603	5.005	2.774	2.714	5.488	612
006	CATTOLICA	5,96	2.617	7.613	7.986	15.599	7.396	7.910	15.306	103
007	CESENA	249,45	359	43.459	45.996	89.455	43.514	46.263	89.777	1.633
008	CESENATICO	45,13	446	9.919	10.197	20.116	9.721	10.087	19.808	183
009	CIVITELLA DI ROMAGNA	117,80	34	2.009	1.991	4.000	1.957	1.968	3.925	14
010	CORIANO	46,81	130	3.094	3.010	6.104	3.120	3.009	6.129	172
011	DOVADOLA	38,77	43	800	872	1.672	877	875	1.752	123
012	FORLÌ	228,19	486	53.582	57.224	110.806	54.285	57.342	111.627	2.720
013	FORLIMPOPOLI	24,47	457	5.434	5.739	11.173	5.310	5.694	11.004	91
014	GALEATA	63,00	38	1.186	1.202	2.388	1.117	1.166	2.283	50
015	GAMBETTOLA	7,58	1.127	4.186	4.360	8.546	4.117	4.341	8.458	65
016	GATTEO	14,15	384	2.660	2.771	5.431	2.575	2.723	5.298	33
017	GEMMANO	19,20	51	498	472	970	492	464	956	—
018	LONGIANO	23,62	187	2.223	2.203	4.426	2.185	2.184	4.369	33
019	MELDOLA	78,85	116	4.437	4.685	9.122	4.344	4.625	8.969	36
020	MERCATO SARACENO	99,75	59	2.971	2.903	5.874	2.904	2.891	5.795	70
021	MISANO ADRIATICO	22,43	352	3.917	3.981	7.898	3.833	3.943	7.776	38
022	MODIGLIANA	101,25	49	2.463	2.461	4.924	2.411	2.409	4.820	21
023	MONDÀINO	19,77	74	751	718	1.469	722	715	1.437	13
024	MONTE COLOMBO	11,89	124	733	746	1.479	709	718	1.427	3
025	MONTEFIORE CONCA	22,41	65	717	749	1.466	704	741	1.445	8
026	MONTEGRIDOLFO	6,79	129	442	432	874	436	426	862	—
027	MONTESCUDO	19,93	81	806	806	1.612	788	797	1.585	23
028	MONTIANO	9,30	168	764	803	1.567	751	800	1.551	11
029	MORCIANO DI ROMAGNA	5,41	870	2.298	2.407	4.705	2.279	2.412	4.691	96
030	POGGIO BERNI	11,80	168	987	993	1.980	965	979	1.944	24
031	PORTICO E SAN BENEDETTO	60,57	17	513	521	1.034	486	500	986	4
032	PREDAPPIO	91,64	68	3.179	3.056	6.235	3.108	3.020	6.128	51
033	PREMILCUORE	98,75	11	543	519	1.062	535	512	1.047	24
034	RICCIONE	17,12	1.835	15.309	16.114	31.423	14.877	15.879	30.756	85
035	RIMINI	134,56	950	61.898	65.915	127.813	62.027	65.850	127.877	2.702
036	ROCCA SAN CASCIANO	50,20	46	1.111	1.195	2.306	1.082	1.176	2.258	36
037	RONCOFREDDO	51,72	48	1.243	1.220	2.463	1.205	1.200	2.405	13
038	SALUDECIO	34,02	71	1.236	1.193	2.429	1.207	1.187	2.394	16
039	SAN CLEMENTE	20,75	117	1.244	1.184	2.428	1.231	1.171	2.402	15
040	SAN GIOVANNI IN MARIGNANO	21,24	309	3.319	3.245	6.564	3.262	3.245	6.507	72
041	SAN MAURO PASCOLI	17,34	414	3.573	3.612	7.185	3.547	3.589	7.136	89
042	SANTARCANGELO DI ROMAGNA	45,08	354	7.953	8.021	15.974	7.924	8.075	15.999	291
043	SANTA SOFIA	148,56	29	2.127	2.254	4.381	2.085	2.198	4.283	32
044	SARSINA	100,85	40	2.069	2.002	4.071	2.022	1.990	4.012	34
045	SAVIGNANO SUL RUBICONE	23,17	530	5.977	6.306	12.283	5.922	6.289	12.211	148
046	SOGLIANO AL RUBICONE	93,36	33	1.582	1.539	3.121	1.523	1.481	3.004	12
048	TORRIANA	23,12	40	479	450	929	472	448	920	21
049	TREDOZIO	62,31	26	810	809	1.619	793	798	1.591	14
050	VERGHERETO	117,68	22	1.296	1.256	2.552	1.222	1.199	2.421	34
051	VERUCCHIO	27,07	231	3.128	3.134	6.262	3.086	3.128	6.214	55
	TOTALE PROVINCIA	2.910,46	206	293.130	306.290	599.420	292.248	305.803	598.051	11.073

TAV. 2 - Popolazione residente temporaneamente assente per sesso, luogo di presenza e motivo dell'assenza

Codice dei Comuni	COMUNI	IN ALTRI COMUNI				ALL'ESTERO				TOTALE	
		TOTALE		di cui per motivi di lavoro		TOTALE		di cui per motivi di lavoro		MF	M
		MF	M	MF	M	MF	M	MF	M		
001	BAGNO DI ROMAGNA	198	109	84	44	19	14	15	12	217	123
002	BELLARIA-IGEA MARINA	267	176	66	50	47	28	30	20	314	204
003	BERTINORO	172	100	43	26	20	11	12	9	192	111
004	BORGHI	29	15	10	4	5	4	3	2	34	19
005	CASTROCARO TERME E TERRA DEL SOLE	113	66	41	24	16	5	7	4	129	71
006	CATTOLICA	329	217	84	59	67	43	38	29	396	260
007	CESENA	1.153	794	327	218	158	112	101	83	1.311	906
008	CESENATICO	397	251	85	63	94	54	67	40	491	305
009	CIVITELLA DI ROMAGNA	84	52	33	16	5	3	5	3	89	55
010	CORIANO	105	67	15	12	42	27	24	18	147	94
011	DOVADOLA	38	23	18	11	5	3	4	3	43	26
012	FORLÌ	1.767	1.117	513	310	132	86	75	59	1.899	1.203
013	FORLIMPOPOLI	240	152	70	42	20	15	13	11	260	167
014	GALEATA	106	58	20	11	49	28	38	22	155	86
015	GAMBETTOLA	139	91	30	23	14	10	11	9	153	101
016	GATTEO	137	86	33	17	29	14	24	13	166	100
017	GEMMANO	11	4	3	—	3	2	3	2	14	6
018	LONGIANO	84	51	17	7	6	4	4	3	90	55
019	MELDOLA	173	102	52	27	16	11	14	10	189	113
020	MERCATO SARACENO	128	83	37	28	21	18	14	12	149	101
021	MISANO ADRIATICO	145	92	44	28	15	8	9	6	160	100
022	MODIGLIANA	102	56	27	14	23	9	16	8	125	65
023	MONDAINO	37	27	11	6	8	7	2	2	45	34
024	MONTE COLOMBO	52	23	15	6	3	3	3	3	55	26
025	MONTEFIORE CONCA	28	16	5	3	1	1	1	1	29	17
026	MONTEGRIDOLFO	11	6	2	—	1	—	1	—	12	6
027	MONTESCUDO	45	30	16	11	5	3	3	2	50	33
028	MONTIANO	21	11	9	7	6	5	4	4	27	16
029	MORCIANO DI ROMAGNA	96	55	30	16	14	11	10	8	110	66
030	POGGIO BERNI	52	28	20	7	8	5	7	5	60	33
031	PORTICO E SAN BENEDETTO	49	28	28	16	3	2	3	2	52	30
032	PREDAPPIO	142	81	50	24	16	13	12	10	158	94
033	PREMILCUORE	39	19	21	11	—	—	—	—	39	19
034	RICCIONE	588	364	140	86	164	101	125	78	752	465
035	RIMINI	2.198	1.410	635	411	440	238	210	132	2.638	1.648
036	ROCCA SAN CASCIANO	80	40	33	18	4	2	2	1	84	42
037	RONCOFREDDO	65	39	15	10	6	4	4	3	71	43
038	SALUDECIO	44	30	6	3	7	4	4	3	51	34
039	SAN CLEMENTE	39	20	12	6	2	2	—	—	41	22
040	SAN GIOVANNI IN MARIGNANO	121	87	25	16	8	7	6	6	129	94
041	SAN MAURO PASCOLI	127	76	22	13	11	8	6	5	138	84
042	SANTARCANGELO DI ROMAGNA	238	165	69	46	28	19	16	12	266	184
043	SANTA SOFIA	121	54	61	18	9	4	6	4	130	58
044	SARSINA	86	57	28	22	7	4	4	4	93	61
045	SAVIGNANO SUL RUBICONE	195	120	41	24	25	17	13	9	220	137
046	SOGLIANO AL RUBICONE	100	46	39	17	29	20	23	15	129	66
048	TORRIANA	26	14	4	3	4	2	—	—	30	16
049	TREDOZIO	42	23	6	3	—	—	—	—	42	23
050	VERGHERETO	144	78	62	37	21	11	20	11	165	89
051	VERUCCHIO	97	68	12	8	6	5	3	3	103	73
	TOTALE PROVINCIA	10.800	6.777	3.069	1.882	1.642	1.007	1.015	701	12.442	7.784

TAV. 3 - Popolazione residente per sesso e stato civile

Codice dei Comuni	COMUNI	MASCHI					FEMMINE				
		CELIBI	CONIUGATI	SEPARATI LEGALMENTE	VEDOVI	DIVORZIATI	NUBILI	CONIUGATE	SEPARATE LEGALMENTE	VEDOVE	DIVORZIATE
001	BAGNO DI ROMAGNA	1.428	1.611	8	102	2	1.139	1.613	4	442	4
002	BELLARIA-IGEA MARINA	2.657	3.249	38	123	21	2.272	3.252	41	675	22
003	BERTINORO	1.753	2.131	23	113	2	1.417	2.113	12	497	9
004	BORGHI	425	470	12	21	1	352	469	4	97	1
005	CASTROCARO TERME E TERRA DEL SOLE	956	1.337	32	71	6	881	1.338	21	353	10
006	CATTOLICA	3.289	4.077	45	181	21	2.836	4.096	64	964	26
007	CESENA	19.054	22.963	272	1.097	73	17.000	22.974	357	5.554	111
008	CESENATICO	4.351	5.227	61	260	20	3.768	5.202	61	1.140	26
009	CIVITELLA DI ROMAGNA	865	1.059	6	77	2	680	1.053	5	251	2
010	CORIANO	1.407	1.577	23	85	2	1.156	1.553	14	280	7
011	DOVADOLA	334	417	9	40	—	274	418	9	168	3
012	FORLÌ	21.970	29.423	565	1.486	138	19.667	29.474	639	7.183	261
013	FORLIMPOPOLI	2.207	3.043	39	135	10	1.931	3.025	23	747	13
014	GALEATA	522	618	7	38	1	402	612	4	184	—
015	GAMBETTOLA	1.856	2.232	30	66	2	1.717	2.225	26	384	8
016	GATTEO	1.211	1.370	13	64	2	1.081	1.364	12	309	5
017	GEMMANO	223	249	5	21	—	154	248	7	63	—
018	LONGIANO	1.055	1.103	7	55	3	838	1.110	3	252	—
019	MELDOLA	1.849	2.400	22	161	5	1.566	2.390	29	695	5
020	MERCATO SARACENO	1.367	1.485	14	104	1	1.060	1.461	7	375	—
021	MISANO ADRIATICO	1.688	2.109	27	83	10	1.434	2.116	35	386	10
022	MODIGLIANA	1.102	1.223	28	106	4	856	1.214	27	355	9
023	MONDAINO	336	391	—	24	—	246	383	1	86	2
024	MONTE COLOMBO	326	378	3	23	3	279	380	3	83	1
025	MONTEFIORE CONCA	302	390	1	23	1	254	387	1	106	1
026	MONTEGRIDOLFO	185	234	1	20	2	148	232	—	52	—
027	MONTESCUDO	361	419	3	23	—	297	405	1	102	1
028	MONTIANO	374	376	1	13	—	342	376	—	84	1
029	MORCIANO DI ROMAGNA	976	1.235	19	64	4	873	1.223	13	297	1
030	POGGIO BERNI	442	517	8	19	1	360	512	7	113	1
031	PORTICO E SAN BENEDETTO	230	268	1	14	—	157	258	2	103	1
032	PREDAPPIO	1.344	1.694	18	118	5	986	1.682	16	366	6
033	PREMILCUORE	236	280	2	25	—	157	274	—	88	—
034	RICCIONE	6.610	8.246	110	319	24	5.989	8.234	161	1.684	46
035	RIMINI	27.210	32.601	562	1.361	164	25.046	32.591	664	7.326	288
036	ROCCA SAN CASCIANO	474	595	3	39	—	426	593	4	171	1
037	RONCOFREDDO	589	619	4	31	—	461	612	2	145	—
038	SALUDECIO	551	639	6	38	2	386	639	4	162	2
039	SAN CLEMENTE	542	648	4	49	1	412	641	4	127	—
040	SAN GIOVANNI IN MARIGNANO	1.480	1.748	16	70	5	1.101	1.746	12	382	4
041	SAN MAURO PASCOLI	1.605	1.886	13	67	2	1.367	1.900	12	331	2
042	SANTARCANGELO DI ROMAGNA	3.585	4.122	33	204	9	2.986	4.113	39	867	16
043	SANTA SOFIA	869	1.163	6	85	4	676	1.155	10	405	8
044	SARSINA	1.009	982	11	61	6	783	972	3	242	2
045	SAVIGNANO SUL RUBICONE	2.587	3.189	36	159	6	2.431	3.189	39	639	8
046	SOGLIANO AL RUBICONE	761	755	8	57	1	558	753	5	222	1
048	TORRIANA	235	229	—	15	—	165	226	4	55	—
049	TREDOZIO	360	417	1	30	2	271	413	3	122	—
050	VERGHERETO	591	641	3	60	1	428	638	1	189	—
051	VERUCCHIO	1.432	1.625	13	56	2	1.222	1.614	14	283	1
	TOTALE PROVINCIA	127.171	155.660	2.172	7.556	571	111.288	155.461	2.429	36.186	926

TAV. 4 - Popolazione residente

A —

Codice dei Comuni	COMUNI	CLASSI QUINQUENNALI DI ETÀ (anni)										
		Meno di 5	5 - 9	10 - 14	15 - 19	20 - 24	25 - 29	30 - 34	35 - 39	40 - 44	45 - 49	50 - 54
001	BAGNO DI ROMAGNA	359	398	399	507	523	431	423	322	371	395	433
002	BELLARIA-IGEA MARINA	706	945	976	938	911	832	902	902	869	793	830
003	BERTINORO	441	562	535	559	571	532	607	517	556	495	540
004	BORGHI	132	136	121	164	145	138	120	111	113	108	123
005	CASTROCARO TERME E TERRA DEL SOLE	261	324	296	306	326	326	378	314	351	310	324
006	CATTOLICA	709	1.063	1.220	1.216	1.091	935	1.046	988	1.110	1.053	1.067
007	CESENA	4.459	6.253	6.687	7.136	6.491	5.893	6.288	6.077	6.656	5.982	6.007
008	CESENATICO	1.069	1.439	1.546	1.579	1.488	1.346	1.455	1.385	1.490	1.357	1.302
009	CIVITELLA DI ROMAGNA	197	201	263	316	317	251	275	198	247	253	277
010	CORIANO	390	476	478	519	475	458	465	358	369	352	403
011	DOVADOLA	68	97	104	106	95	90	101	103	95	108	112
012	FORLÌ	4.889	7.199	7.616	7.924	7.171	7.086	7.760	7.382	8.198	7.497	7.512
013	FORLIMPOPOLI	594	717	757	746	762	762	830	690	795	729	816
014	GALEATA	115	156	168	178	155	139	140	134	161	152	197
015	GAMBETTOLA	587	673	691	695	691	726	742	602	587	501	456
016	GATTEO	333	410	433	446	419	407	425	361	386	327	329
017	GEMMANO	52	63	57	66	85	49	67	54	51	57	64
018	LONGIANO	267	343	393	381	332	266	318	275	324	307	280
019	MELDOLA	413	578	571	636	605	603	577	548	588	597	637
020	MERCATO SARACENO	350	400	425	459	476	424	400	307	349	343	374
021	MISANO ADRIATICO	456	639	649	608	533	535	636	568	555	520	470
022	MODIGLIANA	247	322	310	336	314	365	390	270	298	263	278
023	MONDAINO	73	92	110	103	104	78	99	74	87	91	99
024	MONTE COLOMBO	74	110	101	118	113	95	88	74	77	86	82
025	MONTEFIORE CONCA	72	87	93	102	104	102	82	70	72	91	108
026	MONTEGRIDOLFO	46	56	56	69	60	56	66	42	53	55	71
027	MONTESCUDO	83	99	102	128	128	97	94	81	89	104	113
028	MONTIANO	90	117	124	148	119	94	101	115	86	117	112
029	MORCIANO DI ROMAGNA	288	334	327	350	374	327	367	271	301	285	307
030	POGGIO BERNI	118	142	165	170	146	153	151	128	147	119	118
031	PORTICO E SAN BENEDETTO	38	50	60	70	62	47	64	60	40	63	73
032	PREDAPPIO	296	402	418	426	420	353	436	377	449	380	410
033	PREMILCUORE	46	47	59	62	69	63	59	53	58	74	79
034	RICCIONE	1.743	2.309	2.604	2.547	2.262	2.030	2.359	2.173	2.350	2.154	2.031
035	RIMINI	6.252	9.083	10.064	10.522	9.017	8.512	9.358	8.781	9.388	8.375	8.109
036	ROCCA SAN CASCIANO	97	132	137	176	161	132	137	122	131	142	144
037	RONCOFREDDO	143	148	197	215	208	151	146	142	153	160	164
038	SALUDECIO	103	138	158	178	161	160	158	113	132	136	174
039	SAN CLEMENTE	157	156	168	186	173	168	154	138	151	130	176
040	SAN GIOVANNI IN MARIGNANO	409	495	511	501	424	424	461	478	500	442	400
041	SAN MAURO PASCOLI	438	557	603	635	575	504	532	499	513	439	446
042	SANTARCANGELO DI ROMAGNA	866	1.181	1.208	1.314	1.164	1.071	1.178	1.022	1.115	1.027	1.063
043	SANTA SOFIA	185	257	249	288	277	269	283	216	254	269	306
044	SARSINA	215	283	302	394	309	274	247	191	270	255	276
045	SAVIGNANO SUL RUBICONE	747	923	1.002	996	870	843	914	853	941	787	774
046	SOGLIANO AL RUBICONE	165	191	208	231	242	206	200	172	173	205	198
048	TORRIANA	46	59	76	77	88	68	56	39	50	59	77
049	TREDOZIO	78	114	115	85	115	90	119	100	99	92	102
050	VERGHERETO	141	129	152	158	199	157	157	119	146	150	209
051	VERUCCHIO	451	501	506	526	463	462	527	424	409	374	369
	TOTALE PROVINCIA	30.554	41.586	44.570	46.596	42.383	39.580	42.938	39.393	42.753	39.160	39.421

per sesso e classe di età

TOTALE

						PARTICOLARI CLASSI DI ETÀ (anni)									Codice dei Comuni
55 - 59	60 - 64	65 - 69	70 - 74	75 e più	TOTALE	Meno di 3	3 - 5	6 - 10	11 - 13	14 - 17	18	19 - 20	21 - 24		
442	311	340	287	412	6.353	218	220	396	248	393	91	196	424	001	
739	533	563	456	455	12.350	380	507	943	573	787	195	369	722	002	
530	355	470	362	438	8.070	257	291	570	332	416	127	212	463	003	
105	87	95	80	74	1.852	72	82	136	65	136	34	53	120	004	
340	242	312	261	334	5.005	145	168	331	179	254	55	126	255	005	
1.085	742	813	646	815	15.599	406	504	1.104	734	988	213	455	895	006	
5.781	3.975	4.336	3.593	3.841	89.455	2.536	3.054	6.452	3.952	5.785	1.377	2.722	5.148	007	
1.232	919	920	800	789	20.116	596	698	1.522	939	1.265	308	640	1.153	008	
311	217	226	192	259	4.000	109	127	214	157	225	76	124	262	009	
392	243	283	189	254	6.104	228	241	513	270	414	104	181	387	010	
138	89	109	83	174	1.672	38	48	105	61	83	23	43	69	011	
7.645	5.456	5.994	5.152	6.325	110.806	2.681	3.480	7.470	4.552	6.388	1.492	3.008	5.728	012	
742	499	583	514	637	11.173	332	395	776	417	589	157	311	599	013	
161	130	124	115	163	2.388	62	86	155	97	141	48	62	121	014	
511	330	325	216	213	8.546	321	394	683	420	544	138	283	554	015	
369	204	208	176	198	5.431	189	221	426	259	364	84	177	321	016	
85	44	64	49	63	970	29	36	67	31	53	10	33	64	017	
243	169	181	165	182	4.426	140	184	365	233	307	77	143	267	018	
628	417	544	472	708	9.122	226	305	574	342	486	126	269	475	019	
383	260	325	274	325	5.874	204	221	413	244	381	86	184	377	020	
463	325	375	280	286	7.898	276	317	648	368	505	124	208	439	021	
343	244	287	248	409	4.924	130	179	322	192	265	57	140	244	022	
109	88	95	78	89	1.469	39	53	97	62	88	16	39	88	023	
121	65	92	77	106	1.479	41	55	110	55	93	27	46	89	024	
127	75	102	76	103	1.466	43	49	88	50	80	15	53	80	025	
54	42	43	38	67	874	30	31	56	35	43	14	28	50	026	
134	91	88	67	114	1.612	48	50	102	66	98	22	53	101	027	
83	64	74	62	61	1.567	53	55	124	77	118	25	54	92	028	
333	197	229	175	240	4.705	167	188	334	193	281	65	153	292	029	
105	73	90	77	78	1.980	72	67	158	96	130	42	67	109	030	
80	75	81	67	104	1.034	22	23	53	37	51	14	34	46	031	
454	332	376	324	382	6.235	156	217	414	232	365	78	161	339	032	
90	64	82	70	87	1.062	34	25	44	36	44	13	33	54	033	
1.905	1.207	1.432	1.086	1.231	31.423	991	1.166	2.425	1.532	2.126	505	910	1.810	034	
8.187	5.858	6.193	4.643	5.471	127.813	3.438	4.449	9.449	6.048	8.522	2.038	3.834	7.160	035	
183	122	155	130	205	2.306	51	68	133	88	135	32	64	132	036	
165	118	113	98	142	2.463	94	70	165	119	162	44	88	169	037	
207	143	154	138	176	2.429	71	62	134	97	134	43	63	134	038	
183	111	131	108	138	2.428	94	96	147	100	159	34	74	136	039	
363	251	336	242	327	6.564	235	259	510	306	413	93	195	329	040	
393	273	301	243	234	7.185	245	290	569	359	521	130	243	451	041	
1.002	641	761	667	694	15.974	487	594	1.217	730	1.048	245	498	914	042	
380	253	274	241	380	4.381	104	133	266	146	208	52	126	221	043	
253	173	220	184	225	4.071	122	150	289	169	311	68	145	249	044	
686	497	539	455	456	12.283	424	499	936	595	837	189	355	703	045	
213	154	213	153	197	3.121	104	104	187	124	178	48	100	192	046	
65	34	57	35	43	929	25	29	62	54	57	20	31	68	048	
102	85	97	89	137	1.619	36	64	120	67	70	18	39	93	049	
200	144	155	140	196	2.552	85	77	127	101	130	28	66	165	050	
330	205	251	218	246	6.262	243	314	512	288	413	109	195	373	051	
39.175	27.226	30.211	24.591	29.283	599.420	17.129	20.995	43.013	26.527	37.584	9.029	17.686	33.726		

segue TAV. 4 — Popolazione residente

B —

Codice dei Comuni	COMUNI	CLASSI QUINQUENNALI DI ETÀ (anni)										
		Meno di 5	5 - 9	10 - 14	15 - 19	20 - 24	25 - 29	30 - 34	35 - 39	40 - 44	45 - 49	50 - 54
001	BAGNO DI ROMAGNA	162	200	209	254	264	234	234	173	187	200	230
002	BELLARIA-IGEA MARINA	356	479	479	488	450	416	449	445	456	394	417
003	BERTINORO	225	286	297	283	290	260	323	273	271	252	281
004	BORGHI	70	66	58	85	70	71	62	66	55	53	69
005	CASTROCARO TERME E TERRA DEL SOLE	125	163	147	146	167	154	189	165	170	159	163
006	CATTOLICA	381	574	616	629	559	446	509	473	541	528	528
007	CESENA	2.288	3.189	3.385	3.648	3.249	2.932	3.138	2.961	3.292	2.976	2.968
008	CESENATICO	542	755	806	764	755	671	732	684	765	677	643
009	CIVITELLA DI ROMAGNA	98	104	118	165	168	123	151	115	123	126	142
010	CORIANO	209	226	251	280	245	230	250	191	184	169	196
011	DOVADOLA	41	58	55	50	42	45	47	48	51	54	57
012	FORLÌ	2.536	3.681	3.835	4.063	3.724	3.431	3.759	3.631	3.994	3.755	3.605
013	FORLIMPOPOLI	301	380	395	371	373	380	423	347	398	347	422
014	GALEATA	65	76	92	94	69	80	88	64	76	81	93
015	GAMBETTOLA	297	335	329	352	344	350	382	314	304	252	208
016	GATTEO	170	199	225	222	202	204	218	182	187	175	159
017	GEMMANO	28	24	33	43	50	22	35	32	28	21	33
018	LONGIANO	154	173	214	193	154	123	162	144	163	159	158
019	MELDOLA	223	314	299	313	299	301	287	280	292	290	322
020	MERCATO SARACENO	183	208	226	204	245	235	222	171	180	184	197
021	MISANO ADRIATICO	245	331	316	303	256	265	327	273	292	259	238
022	MODIGLIANA	124	170	166	181	144	191	211	154	155	136	137
023	MONDAINO	37	58	54	51	57	45	59	34	46	47	51
024	MONTE COLOMBO	35	62	56	50	58	50	47	44	39	34	47
025	MONTEFIORE CONCA	28	41	51	44	51	52	44	41	39	36	66
026	MONTEGRIDOLFO	25	24	32	38	26	26	37	21	28	32	31
027	MONTESCUDO	38	46	50	62	78	52	50	45	44	50	62
028	MONTIANO	36	57	64	84	66	46	46	58	41	56	55
029	MORCIANO DI ROMAGNA	150	171	162	174	171	165	210	138	159	142	140
030	POGGIO BERNI	71	69	88	82	72	72	86	55	76	66	58
031	PORTICO E SAN BENEDETTO	16	25	27	38	42	28	38	32	23	28	39
032	PREDAPPIO	154	214	231	202	227	182	211	210	233	205	208
033	PREMILCUORE	27	24	32	40	34	30	35	34	33	40	39
034	RICCIONE	888	1.161	1.269	1.285	1.148	983	1.144	1.062	1.158	1.065	1.011
035	RIMINI	3.207	4.573	5.191	5.324	4.530	4.292	4.593	4.207	4.667	4.082	3.937
036	ROCCA SAN CASCIANO	51	66	65	90	78	65	67	68	65	65	72
037	RONCOFREDDO	67	75	93	113	109	86	70	79	85	84	92
038	SALUDECIO	66	70	73	96	84	83	96	59	71	59	84
039	SAN CLEMENTE	81	87	83	92	89	85	84	68	86	65	89
040	SAN GIOVANNI IN MARIGNANO	211	270	294	264	205	215	215	236	275	233	226
041	SAN MAURO PASCOLI	214	268	314	352	269	262	262	250	257	221	229
042	SANTARCANGELO DI ROMAGNA	431	637	621	662	608	537	597	526	558	511	547
043	SANTA SOFIA	94	129	122	151	147	137	152	104	138	132	150
044	SARSINA	111	145	141	199	181	148	136	98	142	141	136
045	SAVIGNANO SUL RUBICONE	373	472	498	495	400	411	457	415	469	413	377
046	SOGLIANO AL RUBICONE	94	94	109	122	134	103	110	102	86	106	105
048	TORRIANA	25	31	39	47	45	37	29	22	22	28	42
049	TREDOZIO	40	49	62	48	59	51	63	59	54	45	52
050	VERGHERETO	66	62	79	75	108	84	84	62	82	84	112
051	VERUCCHIO	229	259	262	257	227	227	269	226	213	197	187
	TOTALE PROVINCIA	15.688	21.230	22.713	23.668	21.422	19.718	21.489	19.541	21.353	19.514	19.510

per sesso e classe di età

MASCHI

						PARTICOLARI CLASSI DI ETÀ (anni)									Codice dei Comuni
55 - 59	60 - 64	65 - 69	70 - 74	75 e più	TOTALE	Meno di 3	3 - 5	6 - 10	11 - 13	14 - 17	18	19 - 20	21 - 24		
207	145	181	119	152	3.151	96	107	196	132	213	37	99	209	001	
362	265	260	196	176	6.088	188	250	488	275	416	95	179	361	002	
262	163	223	162	171	4.022	132	147	300	184	208	65	109	236	003	
55	39	41	39	30	929	36	43	66	35	67	18	25	59	004	
154	115	147	115	123	2.402	69	88	157	95	118	30	60	131	005	
501	360	392	281	295	7.613	227	259	584	370	517	111	234	457	006	
2.786	1.868	1.938	1.482	1.359	43.459	1.293	1.565	3.287	2.002	2.974	689	1.399	2.550	007	
602	436	434	335	318	9.919	296	372	795	484	625	151	311	588	008	
153	121	102	90	110	2.009	52	66	106	69	121	34	68	137	009	
224	119	127	93	100	3.094	121	121	260	134	225	59	89	202	010	
65	37	51	31	68	800	25	28	61	28	38	13	23	30	011	
3.646	2.572	2.731	2.241	2.378	53.582	1.400	1.788	3.781	2.304	3.299	754	1.540	2.973	012	
364	218	256	232	227	5.434	173	192	417	210	299	82	159	288	013	
85	59	54	53	57	1.186	34	51	68	56	76	25	32	54	014	
244	167	149	86	73	4.186	161	185	346	208	282	60	142	273	015	
181	109	87	65	75	2.660	92	120	202	130	186	43	87	158	016	
49	19	30	21	30	498	18	15	28	20	31	9	18	39	017	
124	89	79	73	61	2.223	76	107	186	127	165	36	66	125	018	
300	205	255	215	242	4.437	123	162	314	173	247	59	137	233	019	
181	126	153	126	130	2.971	104	110	223	135	176	36	92	190	020	
230	179	168	123	112	3.917	150	162	336	169	251	68	101	214	021	
168	99	148	117	162	2.463	65	96	161	113	132	29	80	109	022	
56	34	49	42	31	751	21	30	57	28	44	7	22	48	023	
57	33	49	33	39	733	18	27	66	28	44	11	25	42	024	
67	35	46	33	43	717	16	23	42	26	41	4	24	39	025	
30	25	15	25	27	442	19	10	30	19	20	9	17	21	026	
73	42	42	30	42	806	20	25	45	37	44	13	24	66	027	
40	40	31	25	19	764	24	23	55	44	63	17	28	53	028	
160	91	112	71	82	2.298	84	100	173	91	141	33	76	130	029	
52	35	39	38	28	987	41	41	78	53	70	14	34	51	030	
39	34	38	31	35	513	9	10	30	14	24	8	25	28	031	
221	170	182	154	175	3.179	79	117	223	130	176	33	88	182	032	
43	26	26	37	43	543	23	9	23	18	26	11	19	28	033	
969	559	675	471	461	15.309	504	580	1.233	736	1.072	249	464	913	034	
3.889	2.714	2.773	1.964	1.955	61.898	1.749	2.279	4.773	3.108	4.363	1.049	1.932	3.572	035	
94	51	80	52	82	1.111	25	40	67	34	74	16	27	67	036	
83	51	56	45	55	1.243	44	35	78	61	77	22	57	83	037	
109	70	71	70	75	1.236	48	36	62	45	73	20	37	68	038	
95	63	67	50	60	1.244	45	54	83	48	84	16	29	73	039	
172	131	147	97	128	3.319	126	136	273	174	232	47	98	158	040	
198	145	129	112	91	3.573	128	130	286	181	278	78	121	215	041	
481	311	350	313	263	7.953	248	296	664	367	530	118	263	473	042	
191	130	113	99	138	2.127	51	67	134	72	108	30	56	125	043	
124	87	97	93	90	2.069	63	80	143	85	142	36	86	142	044	
342	237	240	208	170	5.977	204	252	482	297	418	91	169	325	045	
103	65	98	75	76	1.582	63	57	92	64	93	24	47	113	046	
34	19	26	14	19	479	14	15	35	26	35	12	13	37	048	
45	45	49	42	47	810	21	28	58	36	31	12	27	45	049	
101	70	81	66	80	1.296	42	36	57	51	68	13	32	91	050	
177	92	106	109	91	3.128	128	157	261	149	205	54	95	185	051	
18.988	12.915	13.793	10.694	10.894	293.130	8.788	10.727	21.965	13.475	19.242	4.550	8.985	16.989		

segue TAV. 4 — Popolazione residente

C —

Codice dei Comuni	COMUNI	CLASSI QUINQUENNALI DI ETÀ (anni)										
		Meno di 5	5 - 9	10 - 14	15 - 19	20 - 24	25 - 29	30 - 34	35 - 39	40 - 44	45 - 49	50 - 54
001	BAGNO DI ROMAGNA	197	198	190	253	259	197	189	149	184	195	203
002	BELLARIA-IGEA MARINA	350	466	497	450	461	416	453	457	413	399	413
003	BERTINORO	216	276	238	276	281	272	284	244	285	243	259
004	BORGHI	62	70	63	79	75	67	58	45	58	55	54
005	CASTROCARO TERME E TERRA DEL SOLE	136	161	149	160	159	172	189	149	181	151	161
006	CATTOLICA	328	489	604	587	532	489	537	515	569	525	539
007	CESENA	2.171	3.064	3.302	3.488	3.242	2.961	3.150	3.116	3.364	3.006	3.039
008	CESENATICO	527	684	740	815	733	675	723	701	725	680	659
009	CIVITELLA DI ROMAGNA	99	97	145	151	149	128	124	83	124	127	135
010	CORIANO	181	250	227	239	230	228	215	167	185	183	207
011	DOVADOLA	27	39	49	56	53	45	54	55	44	54	55
012	FORLÌ	2.353	3.518	3.781	3.861	3.447	3.655	4.001	3.751	4.204	3.742	3.907
013	FORLIMPOPOLI	293	337	362	375	389	382	407	343	397	382	394
014	GALEATA	50	80	76	84	86	59	52	70	85	71	104
015	GAMBETTOLA	290	338	362	343	347	376	360	288	283	249	248
016	GATTEO	163	211	208	224	217	203	207	179	199	152	170
017	GEMMANO	24	39	24	23	35	27	32	22	23	36	31
018	LONGIANO	113	170	179	188	178	143	156	131	161	148	122
019	MELDOLA	190	264	272	323	306	302	290	268	296	307	315
020	MERCATO SARACENO	167	192	199	255	231	189	178	136	169	159	177
021	MISANO ADRIATICO	211	308	333	305	277	270	309	295	263	261	232
022	MODIGLIANA	123	152	144	155	170	174	179	116	143	127	141
023	MONDAINO	36	34	56	52	47	33	40	40	41	44	48
024	MONTE COLOMBO	39	48	45	68	55	45	41	30	38	52	35
025	MONTEFIORE CONCA	44	46	42	58	53	50	38	29	33	55	42
026	MONTEGRIDOLFO	21	32	24	31	34	30	29	21	25	23	40
027	MONTESCUDO	45	53	52	66	50	45	44	36	45	54	51
028	MONTIANO	54	60	60	64	53	48	55	57	45	61	57
029	MORCIANO DI ROMAGNA	138	163	165	176	203	162	157	133	142	143	167
030	POGGIO BERNI	47	73	77	88	74	81	65	73	71	53	60
031	PORTICO E SAN BENEDETTO	22	25	33	32	20	19	26	28	17	35	34
032	PREDAPPIO	142	188	187	224	193	171	225	167	216	175	202
033	PREMILCUORE	19	23	27	22	35	33	24	19	25	34	40
034	RICCIONE	855	1.148	1.335	1.262	1.114	1.047	1.215	1.111	1.192	1.089	1.020
035	RIMINI	3.045	4.510	4.873	5.198	4.487	4.220	4.765	4.574	4.721	4.293	4.172
036	ROCCA SAN CASCIANO	46	66	72	86	83	67	70	54	66	77	72
037	RONCOFREDDO	76	73	104	102	99	65	76	63	68	76	72
038	SALUDECIO	37	68	85	82	77	77	62	54	61	77	90
039	SAN CLEMENTE	76	69	85	94	84	83	70	70	65	65	87
040	SAN GIOVANNI IN MARIGNANO	198	225	217	237	219	209	246	242	225	209	174
041	SAN MAURO PASCOLI	224	289	289	283	306	242	270	249	256	218	217
042	SANTARCANGELO DI ROMAGNA	435	544	587	652	556	534	581	496	557	516	516
043	SANTA SOFIA	91	128	127	137	130	132	131	112	116	137	156
044	SARSINA	104	138	161	195	128	126	111	93	128	114	140
045	SAVIGNANO SUL RUBICONE	374	451	504	501	470	432	457	438	472	374	397
046	SOGLIANO AL RUBICONE	71	97	99	109	108	103	90	70	87	99	93
048	TORRIANA	21	28	37	30	43	31	27	17	28	31	35
049	TREDOZIO	38	65	53	37	56	39	56	41	45	47	50
050	VERGHERETO	75	67	73	83	91	73	73	57	64	66	97
051	VERUCCHIO	222	242	244	269	236	235	258	198	196	177	182
	TOTALE PROVINCIA	14.866	20.356	21.857	22.928	20.961	19.862	21.449	19.852	21.400	19.646	19.911

per sesso e classe di età

FEMMINE

						PARTICOLARI CLASSI DI ETÀ (anni)									Codice dei Comuni
55 - 59	60 - 64	65 - 69	70 - 74	75 e più	TOTALE	Meno di 3	3 - 5	6 - 10	11 - 13	14 - 17	18	19 - 20	21 - 24		
235	166	159	168	260	3.202	122	113	200	116	180	54	97	215	001	
377	268	303	260	279	6.262	192	257	455	298	371	100	190	361	002	
268	192	247	200	267	4.048	125	144	270	148	208	62	103	227	003	
50	48	54	41	44	923	36	39	70	30	69	16	28	61	004	
186	127	165	146	211	2.603	76	80	174	84	136	25	66	124	005	
584	382	421	365	520	7.986	179	245	520	364	471	102	221	438	006	
2.995	2.107	2.398	2.111	2.482	45.996	1.243	1.489	3.165	1.950	2.811	688	1.323	2.598	007	
630	483	486	465	471	10.197	300	326	727	455	640	157	329	565	008	
158	96	124	102	149	1.991	57	61	108	88	104	42	56	125	009	
168	124	156	96	154	3.010	107	120	253	136	189	45	92	185	010	
73	52	58	52	106	872	13	20	44	33	45	10	20	39	011	
3.999	2.884	3.263	2.911	3.947	57.224	1.281	1.692	3.689	2.248	3.089	738	1.468	2.755	012	
378	281	327	282	410	5.739	159	203	359	207	290	75	152	311	013	
76	71	70	62	106	1.202	28	35	87	41	65	23	30	67	014	
267	163	176	130	140	4.360	160	209	337	212	262	78	141	281	015	
188	95	121	111	123	2.771	97	101	224	129	178	41	90	163	016	
36	25	34	28	33	472	11	21	39	11	22	1	15	25	017	
119	80	102	92	121	2.203	64	77	179	106	142	41	77	142	018	
328	212	289	257	466	4.685	103	143	260	169	239	67	132	242	019	
202	134	172	148	195	2.903	100	111	190	109	205	50	92	187	020	
233	146	207	157	174	3.981	126	155	312	199	254	56	107	225	021	
175	145	139	131	247	2.461	65	83	161	79	133	28	60	135	022	
53	54	46	36	58	718	18	23	40	34	44	9	17	40	023	
64	32	43	44	67	746	23	28	44	27	49	16	21	47	024	
60	40	56	43	60	749	27	26	46	24	39	11	29	41	025	
24	17	28	13	40	432	11	21	26	16	23	5	11	29	026	
61	49	46	37	72	806	28	25	57	29	54	9	29	35	027	
43	24	43	37	42	803	29	32	69	33	55	8	26	39	028	
173	106	117	104	158	2.407	83	88	161	102	140	32	77	162	029	
53	38	51	39	50	993	31	26	80	43	60	28	33	58	030	
41	41	43	36	69	521	13	13	23	23	27	6	9	18	031	
233	162	194	170	207	3.056	77	100	191	102	189	45	73	157	032	
47	38	56	33	44	519	11	16	21	18	18	2	14	26	033	
936	648	757	615	770	16.114	487	586	1.192	796	1.054	256	446	897	034	
4.298	3.144	3.420	2.679	3.516	65.915	1.689	2.170	4.676	2.940	4.159	989	1.902	3.588	035	
89	71	75	78	123	1.195	26	28	66	54	61	16	37	65	036	
82	67	57	53	87	1.220	50	35	87	58	85	22	31	86	037	
98	73	83	68	101	1.193	23	26	72	52	61	23	26	66	038	
88	48	64	58	78	1.184	49	42	64	52	75	18	45	63	039	
191	120	189	145	199	3.245	109	123	237	132	181	46	97	171	040	
195	128	172	131	143	3.612	117	160	283	178	243	52	122	236	041	
521	330	411	354	431	8.021	239	298	553	363	518	127	235	441	042	
189	123	161	142	242	2.254	53	66	132	74	100	22	70	96	043	
129	86	123	91	135	2.002	59	70	146	84	169	32	59	107	044	
344	260	299	247	286	6.306	220	247	454	298	419	98	186	378	045	
110	89	115	78	121	1.539	41	47	95	60	85	24	53	79	046	
31	15	31	21	24	450	11	14	27	28	22	8	18	31	048	
57	40	48	47	90	809	15	36	62	31	39	6	12	48	049	
99	74	74	74	116	1.256	43	41	70	50	62	15	34	74	050	
153	113	145	109	155	3.134	115	157	251	139	208	55	100	188	051	
20.187	14.311	16.418	13.897	18.389	306.290	8.341	10.268	21.048	13.052	18.342	4.479	8.701	16.737		

TAV. 5 - Popolazione residente in età da 6 anni in poi

Codice dei Comuni	COMUNI	FORNITI DI TITOLO DI STUDIO							
		LAUREA		DIPLOMA		LICENZA MEDIA INFERIORE		LICENZA ELEMENTARE	
		MF	M	MF	M	MF	M	MF	M
001	BAGNO DI ROMAGNA	74	58	571	272	1.428	795	2.154	1.120
002	BELLARIA-IGEA MARINA	138	88	953	517	2.985	1.599	4.417	2.232
003	BERTINORO	109	75	698	311	1.607	903	3.164	1.631
004	BORGHI	11	8	71	34	451	251	577	324
005	CASTROCARO TERME E TERRA DEL SOLE	69	39	547	269	1.112	575	1.837	884
006	CATTOLICA	256	146	1.978	946	3.675	2.045	5.514	2.662
007	CESENA	2.512	1.463	11.778	5.881	18.203	9.990	33.249	15.923
008	CESENATICO	272	158	1.963	949	4.239	2.360	7.728	3.834
009	CIVITELLA DI ROMAGNA	35	21	266	133	930	503	1.370	723
010	CORIANO	71	43	417	201	1.472	856	2.100	1.097
011	DOVADOLA	27	14	135	60	349	177	552	272
012	FORLÌ	3.643	2.024	13.476	6.502	25.108	13.406	41.067	19.657
013	FORLIMPOPOLI	191	98	1.131	532	2.224	1.185	4.266	2.135
014	GALEATA	33	20	215	100	485	270	878	453
015	GAMBETTOLA	64	38	894	485	1.730	951	3.269	1.591
016	GATTEO	48	31	328	175	1.190	658	2.205	1.100
017	GEMMANO	8	6	46	25	197	110	347	194
018	LONGIANO	37	27	253	116	951	523	1.743	907
019	MELDOLA	141	79	657	296	2.104	1.144	3.132	1.546
020	MERCATO SARACENO	71	54	568	285	1.268	687	1.983	1.055
021	MISANO ADRIATICO	86	53	636	309	1.675	920	3.006	1.541
022	MODIGLIANA	58	40	465	209	1.106	600	1.549	818
023	MONDAINO	21	17	148	80	292	168	510	272
024	MONTE COLOMBO	22	15	94	50	325	164	474	258
025	MONTEFIORE CONCA	17	10	127	62	292	162	486	269
026	MONTEGRIDOLFO	13	11	68	32	184	108	300	154
027	MONTESCUDO	27	17	127	62	378	222	556	295
028	MONTIANO	17	12	92	51	329	184	632	313
029	MORCIANO DI ROMAGNA	104	58	447	220	1.296	729	1.497	718
030	POGGIO BERNI	15	9	108	56	432	242	798	401
031	PORTICO E SAN BENEDETTO	14	13	75	43	215	125	419	206
032	PREDAPPIO	71	46	529	246	1.336	756	2.350	1.205
033	PREMILCUORE	18	9	71	36	225	136	382	200
034	RICCIONE	473	285	3.357	1.657	7.340	4.083	11.932	5.756
035	RIMINI	3.860	2.247	18.647	8.836	30.476	17.417	44.332	20.497
036	ROCCA SAN CASCIANO	35	20	183	87	630	331	798	387
037	RONCOFREDDO	19	14	136	70	562	303	859	464
038	SALUDECIO	25	13	109	61	548	307	866	471
039	SAN CLEMENTE	18	8	156	80	577	332	787	426
040	SAN GIOVANNI IN MARIGNANO	80	46	573	273	1.431	845	2.554	1.308
041	SAN MAURO PASCOLI	55	41	490	222	1.620	957	2.799	1.413
042	SANTARCANGELO DI ROMAGNA	185	126	1.159	607	3.755	2.082	5.961	2.989
043	SANTA SOFIA	86	55	329	140	1.068	618	1.430	675
044	SARSINA	49	35	403	225	920	512	1.236	619
045	SAVIGNANO SUL RUBICONE	168	107	1.002	514	2.863	1.497	4.467	2.210
046	SOGLIANO AL RUBICONE	33	21	176	89	655	363	949	525
048	TORRIANA	14	9	58	29	186	112	352	184
049	TREDOZIO	13	9	94	50	312	183	597	300
050	VERGHERETO	23	17	177	90	476	265	936	508
051	VERUCCHIO	61	44	518	245	1.414	806	2.296	1.158
	TOTALE PROVINCIA	13.490	7.897	67.499	32.820	134.626	74.517	217.662	105.880

per sesso e grado di istruzione

TOTALE		ALFABETI PRIVI DI TITOLO DI STUDIO				ANALFABETI				TOTALE		Codice dei Comuni
		TOTALE		di cui in età da 55 anni in poi		TOTALE		di cui in età da 55 anni in poi				
MF	M	MF	M	MF	M	MF	M	MF	M	MF	M	
4.227	2.245	1.427	603	753	306	261	100	234	86	5.915	2.948	001
8.493	4.436	2.737	1.129	1.245	483	233	85	197	65	11.463	5.650	002
5.578	2.920	1.708	737	854	336	236	86	202	70	7.522	3.743	003
1.110	617	492	208	221	84	96	25	75	20	1.698	850	004
3.565	1.767	975	406	501	189	152	72	140	67	4.692	2.245	005
11.423	5.799	3.059	1.262	1.571	575	207	66	185	58	14.689	7.127	006
65.742	33.257	16.559	6.833	7.587	2.700	1.564	511	1.319	402	83.865	40.601	007
14.202	7.301	4.271	1.830	1.981	773	349	120	284	84	18.822	9.251	008
2.601	1.380	933	424	505	237	230	87	186	69	3.764	1.891	009
4.060	2.197	1.361	573	576	235	214	82	167	64	5.635	2.852	010
1.063	523	420	181	234	82	103	43	87	39	1.586	747	011
83.294	41.589	19.079	7.936	9.410	3.459	2.272	869	1.979	737	104.645	50.394	012
7.812	3.950	2.346	998	1.202	441	288	121	236	99	10.446	5.069	013
1.611	843	509	206	251	96	120	52	103	46	2.240	1.101	014
5.957	3.065	1.743	732	705	267	131	43	113	34	7.831	3.840	015
3.771	1.964	1.126	443	488	180	124	41	111	34	5.021	2.448	016
598	335	260	113	141	68	47	17	41	14	905	465	017
2.984	1.573	996	428	416	167	122	39	106	34	4.102	2.040	018
6.034	3.065	2.065	912	1.106	440	492	175	405	140	8.591	4.152	019
3.890	2.081	1.362	589	727	287	197	87	161	66	5.449	2.757	020
5.403	2.823	1.719	721	750	309	183	61	159	50	7.305	3.605	021
3.178	1.667	1.190	529	619	263	247	106	216	95	4.615	2.302	022
971	537	372	147	198	67	34	16	29	15	1.377	700	023
915	487	418	180	230	86	50	21	41	20	1.383	688	024
922	503	397	156	231	88	55	19	43	15	1.374	678	025
565	305	222	100	120	56	26	8	21	6	813	413	026
1.088	596	360	142	199	83	66	23	52	20	1.514	761	027
1.070	560	334	133	137	50	55	24	40	15	1.459	717	028
3.344	1.725	899	347	437	143	107	42	89	34	4.350	2.114	029
1.353	708	436	184	178	68	52	13	47	11	1.841	905	030
723	387	210	83	127	45	56	24	49	21	989	494	031
4.286	2.253	1.277	591	662	291	299	139	261	119	5.862	2.983	032
696	381	261	116	161	68	46	14	41	13	1.003	511	033
23.102	11.781	5.691	2.289	2.390	864	473	155	394	131	29.266	14.225	034
97.315	48.997	20.885	8.344	8.380	2.846	1.726	529	1.401	392	119.926	57.870	035
1.646	825	457	182	259	94	84	39	77	38	2.187	1.046	036
1.576	851	610	267	288	115	113	46	91	33	2.299	1.164	037
1.548	852	659	279	395	169	89	21	81	20	2.296	1.152	038
1.538	846	592	260	307	132	108	39	90	32	2.238	1.145	039
4.638	2.472	1.295	545	568	204	137	40	121	34	6.070	3.057	040
4.964	2.633	1.557	639	675	254	129	43	106	29	6.650	3.315	041
11.060	5.804	3.454	1.482	1.511	598	379	123	315	100	14.893	7.409	042
2.913	1.488	981	417	531	225	250	104	213	79	4.144	2.009	043
2.608	1.391	992	453	471	216	199	82	164	62	3.799	1.926	044
8.500	4.328	2.616	1.104	1.135	438	244	89	203	69	11.360	5.521	045
1.813	998	960	418	548	234	140	46	113	33	2.913	1.462	046
610	334	238	104	112	51	27	12	20	8	875	450	048
1.016	542	414	175	213	86	89	44	73	34	1.519	761	049
1.612	880	681	303	419	188	97	35	88	30	2.390	1.218	050
4.289	2.253	1.294	542	547	207	122	48	103	38	5.705	2.843	051
433.277	221.114	114.899	47.775	53.272	19.943	13.120	4.726	11.072	3.824	561.296	273.615	

TAV. 6 - Popolazione residente che frequenta corsi regolari di studio

Codice dei Comuni	COMUNI	CORSO REGOLARE DI STUDI							
		6 - 13		14 - 18		19 e più		TOTALE	
		MF	M	MF	M	MF	M	MF	M
001	BAGNO DI ROMAGNA	644	328	265	144	86	45	995	517
002	BELLARIA-IGEA MARINA	1.512	761	543	285	209	116	2.264	1.162
003	BERTINORO	902	484	243	112	113	51	1.258	647
004	BORGHI	201	101	52	27	13	4	266	132
005	CASTROCARO TERME E TERRA DEL SOLE	510	252	190	78	98	52	798	382
006	CATTOLICA	1.836	952	802	397	372	210	3.010	1.559
007	CESENA	10.378	5.277	4.035	1.952	1.988	1.065	16.401	8.294
008	CESENATICO	2.456	1.276	815	360	327	159	3.598	1.795
009	CIVITELLA DI ROMAGNA	371	175	132	58	48	23	551	256
010	CORIANO	780	392	223	118	64	37	1.067	547
011	DOVADOLA	166	89	63	28	24	13	253	130
012	FORLÌ	11.994	6.076	5.170	2.533	2.661	1.378	19.825	9.987
013	FORLIMPOPOLI	1.192	626	419	203	185	96	1.796	925
014	GALEATA	252	124	112	57	36	15	400	196
015	GAMBETTOLA	1.101	554	290	142	89	43	1.480	739
016	GATTEO	684	332	185	97	60	27	929	456
017	GEMMANO	97	47	24	12	7	3	128	62
018	LONGIANO	598	313	128	59	47	26	773	398
019	MELDOLA	914	485	341	153	139	72	1.394	710
020	MERCATO SARACENO	651	353	230	108	65	41	946	502
021	MISANO ADRIATICO	1.015	504	317	156	103	64	1.435	724
022	MODIGLIANA	513	273	159	79	55	27	727	379
023	MONDAINO	158	84	50	21	24	13	232	118
024	MONTE COLOMBO	164	94	43	19	21	14	228	127
025	MONTEFIORE CONCA	134	66	48	28	19	11	201	105
026	MONTEGRIDOLFO	91	49	26	13	16	11	133	73
027	MONTESCUDO	168	82	49	20	27	15	244	117
028	MONTIANO	200	98	42	23	16	9	258	130
029	MORCIANO DI ROMAGNA	525	263	218	113	96	43	839	419
030	POGGIO BERNI	254	131	53	24	15	6	322	161
031	PORTICO E SAN BENEDETTO	90	44	35	10	10	5	135	59
032	PREDAPPIO	643	351	251	116	70	42	964	509
033	PREMILCUORE	80	41	29	19	11	7	120	67
034	RICCIONE	3.941	1.961	1.631	805	607	373	6.179	3.139
035	RIMINI	15.442	7.856	6.931	3.544	3.081	1.731	25.454	13.131
036	ROCCA SAN CASCIANO	221	101	90	53	31	15	342	169
037	RONCOFREDDO	283	138	66	25	15	10	364	173
038	SALUDECIO	231	107	58	32	17	9	306	148
039	SAN CLEMENTE	246	130	73	37	38	19	357	186
040	SAN GIOVANNI IN MARIGNANO	813	446	212	106	75	54	1.100	606
041	SAN MAURO PASCOLI	926	466	245	126	80	39	1.251	631
042	SANTARCANGELO DI ROMAGNA	1.941	1.027	617	279	203	118	2.761	1.424
043	SANTA SOFIA	411	205	152	75	73	35	636	315
044	SARSINA	456	227	165	74	50	24	671	325
045	SAVIGNANO SUL RUBICONE	1.530	778	499	245	200	110	2.229	1.133
046	SOGLIANO AL RUBICONE	310	155	83	40	34	17	427	212
048	TORRIANA	116	61	22	10	7	5	145	76
049	TREDOZIO	186	93	40	15	18	12	244	120
050	VERGHERETO	228	108	60	35	33	14	321	157
051	VERUCCHIO	796	407	252	117	58	31	1.106	555
	TOTALE PROVINCIA	69.351	35.343	26.778	13.182	11.734	6.359	107.863	54.884

e/o corsi di formazione professionale, per sesso e classe di età

		CORSO DI FORMAZIONE PROFESSIONALE										Codice dei Comuni
di cui occupati		14 - 16		17 - 19		20 e più		TOTALE		di cui occupati		
MF	M	MF	M	MF	M	MF	M	MF	M	MF	M	
16	9	6	4	5	4	11	7	22	15	10	7	001
42	25	53	23	32	12	42	22	127	57	39	17	002
15	7	22	13	10	3	20	11	52	27	15	9	003
3	1	8	6	2	2	3	1	13	9	1	1	004
13	8	20	12	8	—	16	7	44	19	15	6	005
44	30	57	32	25	9	65	29	147	70	47	22	006
287	193	161	76	154	41	394	166	709	283	266	139	007
16	11	54	25	32	6	52	27	138	58	29	16	008
9	5	4	4	3	—	10	5	17	9	7	4	009
17	10	15	9	11	6	15	9	41	24	11	7	010
3	1	5	5	3	2	5	2	13	9	5	2	011
399	233	369	235	207	69	502	244	1.078	548	382	207	012
34	16	23	13	13	4	49	21	85	38	36	17	013
7	4	1	1	3	—	4	3	8	4	5	3	014
17	9	8	4	10	2	32	16	50	22	20	12	015
14	7	13	9	6	2	24	11	43	22	21	12	016
1	1	—	—	3	2	—	—	3	2	—	—	017
10	7	4	3	7	3	11	5	22	11	10	4	018
23	12	23	13	17	6	40	16	80	35	30	14	019
16	10	19	7	8	3	16	6	43	16	16	6	020
18	15	26	11	14	6	29	17	69	34	18	9	021
15	9	5	2	4	1	17	5	26	8	11	6	022
5	3	2	1	—	—	3	2	5	3	3	2	023
3	3	8	3	2	1	2	—	12	4	3	1	024
1	1	1	1	2	1	3	2	6	4	4	3	025
3	1	2	1	—	—	1	1	3	2	1	1	026
9	7	5	1	4	1	2	1	11	3	1	1	027
2	2	5	3	3	1	5	3	13	7	6	2	028
12	4	7	2	10	4	17	8	34	14	11	5	029
4	3	2	1	1	1	1	1	4	3	1	1	030
1	—	2	1	—	—	2	2	4	3	1	1	031
12	9	25	16	8	3	19	9	52	28	15	9	032
2	2	3	3	—	—	6	4	9	7	6	4	033
94	68	129	71	66	28	100	49	295	148	72	31	034
503	330	441	253	314	116	518	266	1.273	635	422	228	035
4	2	10	8	4	2	4	3	18	13	4	3	036
3	3	2	1	4	1	5	4	11	6	4	4	037
3	1	3	3	1	1	3	—	7	4	2	—	038
9	7	4	2	7	2	11	6	22	10	11	7	039
14	8	17	10	12	4	17	10	46	24	16	8	040
12	7	12	4	9	3	13	3	34	10	18	6	041
26	19	50	22	28	8	30	17	108	47	30	16	042
11	8	4	4	7	2	19	9	30	15	16	9	043
3	2	14	5	2	1	8	5	24	11	5	1	044
49	30	37	20	16	3	41	21	94	44	35	14	045
7	6	2	2	2	1	1	1	5	4	—	—	046
2	2	1	1	1	1	1	1	3	3	1	1	048
6	6	—	—	5	2	2	2	7	4	5	4	049
7	3	—	—	1	—	3	2	4	2	3	2	050
14	9	15	5	10	3	19	10	44	18	17	9	051
1.840	1.169	1.699	951	1.096	373	2.213	1.072	5.008	2.396	1.707	893	

TAV. 7 - Popolazione residente attiva e non attiva per sesso**A — TOTALE**

Codice dei Comuni	COMUNI	POPOLAZIONE ATTIVA					POPOLAZIONE NON ATTIVA	TOTALE
		In condizione professionale			In cerca di prima occupazione	TOTALE		
		Occupati	Disoccupati	TOTALE				
001	BAGNO DI ROMAGNA	2.584	141	2.725	149	2.874	3.479	6.353
002	BELLARIA-IGEA MARINA	4.667	331	4.998	371	5.369	6.981	12.350
003	BERTINORO	3.329	162	3.491	154	3.645	4.425	8.070
004	BORGHI	756	52	808	45	853	999	1.852
005	CASTROCARO TERME E TERRA DEL SOLE	2.081	88	2.169	78	2.247	2.758	5.005
006	CATTOLICA	5.574	507	6.081	440	6.521	9.078	15.599
007	CESENA	36.427	1.902	38.329	2.464	40.793	48.662	89.455
008	CESENATICO	7.351	729	8.080	484	8.564	11.552	20.116
009	CIVITELLA DI ROMAGNA	1.657	99	1.756	75	1.831	2.169	4.000
010	CORIANO	2.441	80	2.521	150	2.671	3.433	6.104
011	DOVADOLA	612	23	635	28	663	1.009	1.672
012	FORLÌ	45.034	1.515	46.549	2.480	49.029	61.777	110.806
013	FORLIMPOPOLI	4.518	241	4.759	245	5.004	6.169	11.173
014	GALEATA	920	8	928	59	987	1.401	2.388
015	GAMBETTOLA	3.649	249	3.898	229	4.127	4.419	8.546
016	GATTEO	2.326	125	2.451	141	2.592	2.839	5.431
017	GEMMANO	313	51	364	20	384	586	970
018	LONGIANO	1.931	78	2.009	110	2.119	2.307	4.426
019	MELDOLA	3.837	179	4.016	157	4.173	4.949	9.122
020	MERCATO SARACENO	2.150	128	2.278	160	2.438	3.436	5.874
021	MISANO ADRIATICO	2.756	237	2.993	200	3.193	4.705	7.898
022	MODIGLIANA	2.141	73	2.214	122	2.336	2.588	4.924
023	MONDAINO	582	22	604	32	636	833	1.469
024	MONTE COLOMBO	509	21	530	46	576	903	1.479
025	MONTEFIORE CONCA	517	36	553	25	578	888	1.466
026	MONTEGRIDOLFO	339	17	356	11	367	507	874
027	MONTESCUDO	692	13	705	45	750	862	1.612
028	MONTIANO	713	35	748	36	784	783	1.567
029	MORCIANO DI ROMAGNA	1.751	68	1.819	129	1.948	2.757	4.705
030	POGGIO BERNI	783	34	817	61	878	1.102	1.980
031	PORTICO E SAN BENEDETTO	354	10	364	26	390	644	1.034
032	PREDAPPIO	2.470	85	2.555	148	2.703	3.532	6.235
033	PREMILCUORE	467	1	468	12	480	582	1.062
034	RICCIONE	11.182	993	12.175	914	13.089	18.334	31.423
035	RIMINI	46.469	2.145	48.614	3.717	52.331	75.482	127.813
036	ROCCA SAN CASCIANO	855	35	890	53	943	1.363	2.306
037	RONCOFREDDO	1.059	23	1.082	89	1.171	1.292	2.463
038	ŞALUDECIO	945	66	1.011	54	1.065	1.364	2.429
039	SAN CLEMENTE	911	17	928	88	1.016	1.412	2.428
040	SAN GIOVANNI IN MARIGNANO	2.422	143	2.565	177	2.742	3.822	6.564
041	SAN MAURO PASCOLI	3.064	186	3.250	144	3.394	3.791	7.185
042	SANTARCANGELO DI ROMAGNA	6.314	161	6.475	486	6.961	9.013	15.974
043	SANTA SOFIA	1.626	60	1.686	86	1.772	2.609	4.381
044	SARSINA	1.518	68	1.586	169	1.755	2.316	4.071
045	SAVIGNANO SUL RUBICONE	5.195	262	5.457	271	5.728	6.555	12.283
046	SOGLIANO AL RUBICONE	1.160	35	1.195	95	1.290	1.831	3.121
048	TORRIANA	344	27	371	28	399	530	929
049	TREDOZIO	671	18	689	24	713	906	1.619
050	VERGHERETO	986	34	1.020	47	1.067	1.485	2.552
051	VERUCCHIO	2.417	62	2.479	210	2.689	3.573	6.262
	TOTALE PROVINCIA	233.369	11.675	245.044	15.584	260.628	338.792	599.420

segue TAV. 7 — Popolazione residente attiva e non attiva per sesso

B — MASCHI

Codice dei Comuni	COMUNI	POPOLAZIONE ATTIVA				POPOLAZIONE NON ATTIVA	TOTALE	
		In condizione professionale			In cerca di prima occupazione			TOTALE
		Occupati	Disoccupati	TOTALE				
001	BAGNO DI ROMAGNA	1.719	55	1.774	42	1.816	1.335	3.151
002	BELLARIA-IGEA MARINA	3.162	192	3.354	177	3.531	2.557	6.088
003	BERTINORO	2.249	64	2.313	40	2.353	1.669	4.022
004	BORGHI	505	24	529	20	549	380	929
005	CASTROCARO TERME E TERRA DEL SOLE	1.298	32	1.330	44	1.374	1.028	2.402
006	CATTOLICA	3.715	275	3.990	222	4.212	3.401	7.613
007	CESENA	23.596	678	24.274	906	25.180	18.279	43.459
008	CESENATICO	5.151	342	5.493	217	5.710	4.209	9.919
009	CIVITELLA DI ROMAGNA	1.086	34	1.120	36	1.156	853	2.009
010	CORIANO	1.675	53	1.728	73	1.801	1.293	3.094
011	DOVADOLA	395	11	406	13	419	381	800
012	FORLÌ	28.303	633	28.936	992	29.928	23.654	53.582
013	FORLIMPOPOLI	2.953	86	3.039	81	3.120	2.314	5.434
014	GALEATA	642	4	646	27	673	513	1.186
015	GAMBETTOLA	2.350	97	2.447	89	2.536	1.650	4.186
016	GATTEO	1.497	49	1.546	67	1.613	1.047	2.660
017	GEMMANO	234	31	265	11	276	222	498
018	LONGIANO	1.249	25	1.274	48	1.322	901	2.223
019	MELDOLA	2.372	74	2.446	48	2.494	1.943	4.437
020	MERCATO SARACENO	1.506	47	1.553	59	1.612	1.359	2.971
021	MISANO ADRIATICO	1.957	149	2.106	100	2.206	1.711	3.917
022	MODIGLIANA	1.340	29	1.369	44	1.413	1.050	2.463
023	MONDAINO	403	14	417	13	430	321	751
024	MONTE COLOMBO	355	10	365	23	388	345	733
025	MONTEFIORE CONCA	365	16	381	14	395	322	717
026	MONTEGRIDOLFO	229	9	238	5	243	199	442
027	MONTESCUDO	481	4	485	15	500	306	806
028	MONTIANO	438	15	453	15	468	296	764
029	MORCIANO DI ROMAGNA	1.173	37	1.210	54	1.264	1.034	2.298
030	POGGIO BERNI	556	16	572	24	596	391	987
031	PORTICO E SAN BENEDETTO	276	4	280	17	297	216	513
032	PREDAPPIO	1.665	34	1.699	57	1.756	1.423	3.179
033	PREMILCUORE	308	1	309	6	315	228	543
034	RICCIONE	7.559	545	8.104	483	8.587	6.722	15.309
035	RIMINI	31.395	1.052	32.447	1.646	34.093	27.805	61.898
036	ROCCA SAN CASCIANO	570	15	585	15	600	511	1.111
037	RONCOFREDDO	696	11	707	35	742	501	1.243
038	SALUDECIO	635	40	675	28	703	533	1.236
039	SAN CLEMENTE	684	9	693	37	730	514	1.244
040	SAN GIOVANNI IN MARIGNANO	1.773	59	1.832	72	1.904	1.415	3.319
041	SAN MAURO PASCOLI	1.967	80	2.047	63	2.110	1.463	3.573
042	SANTARCANGELO DI ROMAGNA	4.273	81	4.354	207	4.561	3.392	7.953
043	SANTA SOFIA	1.125	22	1.147	27	1.174	953	2.127
044	SARSINA	1.069	31	1.100	61	1.161	908	2.069
045	SAVIGNANO SUL RUBICONE	3.250	118	3.368	117	3.485	2.492	5.977
046	SOGLIANO AL RUBICONE	807	15	822	42	864	718	1.582
048	TORRIANA	248	15	263	10	273	206	479
049	TREDOZIO	447	7	454	9	463	347	810
050	VERGHERETO	696	18	714	22	736	560	1.296
051	VERUCCHIO	1.670	33	1.703	77	1.780	1.348	3.128
	TOTALE PROVINCIA	154.067	5.295	159.362	6.550	165.912	127.218	293.130

TAV. 8 - Popolazione residente attiva in condizione professionale,

A —

Codice dei Comuni	COMUNI	AGRICOLTURA RAMO 0	INDUSTRIE						
			RAMO 1			RAMO 2	RAMO 3	RAMO 4	RAMO 5
			1. A	1. B	TOTALE				
001	BAGNO DI ROMAGNA	455	6	8	14	10	107	433	538
002	BELLARIA-IGEA MARINA	621	3	21	24	55	136	393	639
003	BERTINORO	759	7	11	18	100	561	499	369
004	BORGHI	275	1	1	2	24	36	126	91
005	CASTROCARO TERME E TERRA DEL SOLE	284	5	11	16	50	123	293	194
006	CATTOLICA	227	4	12	16	80	342	649	640
007	CESENA	6.758	68	223	291	791	2.781	3.079	4.030
008	CESENATICO	1.186	11	21	32	117	260	703	1.170
009	CIVITELLA DI ROMAGNA	404	1	—	1	44	75	445	280
010	CORIANO	484	2	10	12	50	181	581	243
011	DOVADOLA	103	1	1	2	11	33	132	61
012	FORLÌ	4.507	52	311	363	1.728	4.475	7.287	3.680
013	FORLIMPOPOLI	572	8	24	32	228	449	783	535
014	GALEATA	186	1	14	15	57	69	131	145
015	GAMBETTOLA	382	3	7	10	149	262	572	400
016	GATTEO	580	1	7	8	28	50	564	256
017	GEMMANO	82	—	—	—	15	12	64	48
018	LONGIANO	733	3	3	6	26	102	377	215
019	MELDOLA	669	5	17	22	110	265	867	532
020	MERCATO SARACENO	466	3	30	33	70	190	279	409
021	MISANO ADRIATICO	217	4	8	12	36	155	416	529
022	MODIGLIANA	291	1	4	5	20	190	966	150
023	MONDAINO	119	2	—	2	7	19	209	52
024	MONTE COLOMBO	94	—	1	1	14	38	131	50
025	MONTEFIORE CONCA	120	—	2	2	7	37	135	44
026	MONTEGRIDOLFO	64	1	—	1	9	27	129	40
027	MONTESCUDO	166	—	—	—	35	30	71	105
028	MONTIANO	302	—	2	2	5	48	86	47
029	MORCIANO DI ROMAGNA	68	1	9	10	45	97	452	132
030	POGGIO BERNI	140	—	3	3	94	62	173	87
031	PORTICO E SAN BENEDETTO	95	—	2	2	29	43	37	31
032	PREDAPPIO	574	1	10	11	49	226	533	363
033	PREMILCUORE	165	—	1	1	4	15	55	51
034	RICCIONE	235	7	52	59	164	435	1.497	1.640
035	RIMINI	2.460	43	377	420	702	3.528	4.327	3.932
036	ROCCA SAN CASCIANO	113	2	3	5	106	105	182	48
037	RONCOFREDDO	433	—	2	2	7	53	180	131
038	SALUDECIO	226	2	1	3	11	58	292	110
039	SAN CLEMENTE	226	—	7	7	71	56	168	124
040	SAN GIOVANNI IN MARIGNANO	243	—	7	7	118	255	411	345
041	SAN MAURO PASCOLI	514	—	6	6	63	79	1.370	297
042	SANTARCANGELO DI ROMAGNA	797	4	25	29	305	354	1.174	706
043	SANTA SOFIA	463	4	14	18	28	62	176	218
044	SARSINA	328	3	15	18	21	268	178	219
045	SAVIGNANO SUL RUBICONE	801	5	14	19	104	212	1.556	578
046	SOGLIANO AL RUBICONE	372	—	1	1	91	57	133	142
048	TORRIANA	56	—	4	4	69	40	53	24
049	TREDOZIO	103	—	1	1	5	42	285	78
050	VERGHERETO	284	—	2	2	20	50	119	235
051	VERUCCHIO	247	—	11	11	66	447	490	277
	TOTALE PROVINCIA	30.049	265	1.316	1.581	6.048	17.597	34.241	25.260

per sesso e ramo di attività economica

TOTALE

COMMERCIO RAMO 6			TRASPORTI E COMU- NICAZIONI RAMO 7	CREDITO E ASSICURAZIONE, SERVIZI ALLE IMPRESE, NOLEGGIO RAMO 8			PUBBLICA AMMINISTRAZIONE; SERVIZI PUBBLICI E PRIVATI RAMO 9			TOTALE	Codice dei Comuni
6. A	6. B	TOTALE		8. A	8. B	TOTALE	9. A	9. B	TOTALE		
394	37	431	86	20	31	51	99	501	600	2.725	001
1.797	134	1.931	206	64	127	191	212	590	802	4.998	002
508	59	567	131	31	26	57	113	317	430	3.491	003
107	27	134	34	—	6	6	27	53	80	808	004
493	46	539	110	41	35	76	71	413	484	2.169	005
2.153	209	2.362	304	106	174	280	309	872	1.181	6.081	006
7.839	1.173	9.012	2.212	908	827	1.735	1.441	6.199	7.640	38.329	007
2.343	249	2.592	280	110	170	280	371	1.089	1.460	8.080	008
180	22	202	68	15	13	28	59	150	209	1.756	009
423	75	498	115	20	23	43	81	233	314	2.521	010
105	28	133	25	4	5	9	23	103	126	635	011
7.652	1.144	8.796	2.400	1.150	1.053	2.203	3.157	7.953	11.110	46.549	012
756	138	894	266	59	56	115	148	737	885	4.759	013
111	16	127	28	5	13	18	42	110	152	928	014
1.227	128	1.355	212	46	62	108	97	351	448	3.898	015
497	54	551	72	30	29	59	62	221	283	2.451	016
68	4	72	22	4	5	9	22	18	40	364	017
276	40	316	49	14	21	35	31	119	150	2.009	018
486	114	600	128	38	47	85	149	589	738	4.016	019
255	59	314	129	26	24	50	57	281	338	2.278	020
785	98	883	137	41	89	130	132	346	478	2.993	021
187	20	207	65	20	17	37	68	215	283	2.214	022
68	8	76	25	10	14	24	17	54	71	604	023
75	19	94	37	5	10	15	9	47	56	530	024
94	7	101	27	6	4	10	27	43	70	553	025
27	6	33	16	1	6	7	9	21	30	356	026
120	23	143	32	10	3	13	26	84	110	705	027
125	19	144	19	7	5	12	17	66	83	748	028
475	31	506	84	55	42	97	60	268	328	1.819	029
83	31	114	54	4	13	17	23	50	73	817	030
43	1	44	26	2	3	5	21	31	52	364	031
258	52	310	102	23	24	47	94	246	340	2.555	032
60	12	72	23	3	3	6	24	52	76	468	033
4.142	370	4.512	519	177	336	513	783	1.818	2.601	12.175	034
12.605	1.280	13.885	4.327	1.240	1.756	2.996	3.008	9.029	12.037	48.614	035
127	20	147	34	3	10	13	53	84	137	890	036
78	15	93	51	6	5	11	29	92	121	1.082	037
107	26	133	35	4	3	7	36	100	136	1.011	038
110	17	127	49	7	6	13	13	74	87	928	039
571	96	667	127	24	42	66	59	267	326	2.565	040
405	68	473	102	20	36	56	78	212	290	3.250	041
1.131	249	1.380	461	77	126	203	167	899	1.066	6.475	042
248	19	267	64	18	16	34	108	248	356	1.686	043
180	37	217	109	14	7	21	44	163	207	1.586	044
875	127	1.002	223	66	111	177	128	657	785	5.457	045
118	21	139	64	9	14	23	46	127	173	1.195	046
42	6	48	23	3	4	7	13	34	47	371	048
62	3	65	23	6	2	8	32	47	79	689	049
110	16	126	52	7	8	15	25	92	117	1.020	050
319	59	378	141	27	33	60	72	290	362	2.479	051
51.300	6.512	57.812	13.928	4.586	5.495	10.081	11.792	36.655	48.447	245.044	

segue TAV. 8 — Popolazione residente attiva in condizione professionale,

B —

Codice dei Comuni	COMUNI	AGRICOLTURA RAMO 0	INDUSTRIE						
			RAMO 1			RAMO 2	RAMO 3	RAMO 4	RAMO 5
			1. A	1. B	TOTALE				
001	BAGNO DI ROMAGNA	377	5	8	13	10	98	170	519
002	BELLARIA-IGEA MARINA	469	3	18	21	47	124	235	617
003	BERTINORO	507	7	10	17	85	495	230	360
004	BORGHI	177	1	1	2	20	34	46	89
005	CASTROCARO TERME E TERRA DEL SOLE	221	5	9	14	48	108	152	185
006	CATTOLICA	217	4	10	14	63	290	367	615
007	CESENA	3.953	58	210	268	691	2.505	1.895	3.818
008	CESENATICO	835	9	18	27	102	243	515	1.144
009	CIVITELLA DI ROMAGNA	330	1	—	1	43	69	127	273
010	CORIANO	377	2	10	12	38	155	310	234
011	DOVADOLA	86	1	1	2	8	32	72	60
012	FORLÌ	3.137	47	285	332	1.406	3.762	3.368	3.414
013	FORLIMPOPOLI	359	6	23	29	198	411	363	516
014	GALEATA	156	1	14	15	56	62	43	138
015	GAMBETTOLA	229	3	7	10	133	245	286	390
016	GATTEO	353	1	7	8	25	43	298	252
017	GEMMANO	74	—	—	—	15	10	35	48
018	LONGIANO	435	3	3	6	23	95	188	210
019	MELDOLA	452	5	16	21	103	244	282	516
020	MERCATO SARACENO	296	3	30	33	63	167	143	398
021	MISANO ADRIATICO	185	3	7	10	31	145	234	516
022	MODIGLIANA	251	1	4	5	16	140	497	144
023	MONDAINO	84	—	—	—	7	16	146	51
024	MONTE COLOMBO	75	—	1	1	13	38	52	50
025	MONTEFIORE CONCA	105	—	2	2	7	33	66	43
026	MONTEGRIDOLFO	47	—	—	—	7	23	73	37
027	MONTESCUDO	127	—	—	—	32	25	35	86
028	MONTIANO	172	—	1	1	5	44	56	44
029	MORCIANO DI ROMAGNA	55	1	8	9	37	84	314	125
030	POGGIO BERNI	95	—	3	3	88	58	75	83
031	PORTICO E SAN BENEDETTO	88	—	1	1	24	33	22	31
032	PREDAPPIO	357	1	9	10	43	204	289	355
033	PREMILCUORE	129	—	1	1	3	15	18	49
034	RICCIONE	199	6	47	53	145	388	855	1.604
035	RIMINI	1.870	41	342	383	566	3.192	2.617	3.739
036	ROCCA SAN CASCIANO	101	1	3	4	74	77	82	48
037	RONCOFREDDO	289	—	2	2	5	48	75	127
038	SALUDECIO	191	2	1	3	9	40	163	95
039	SAN CLEMENTE	183	—	7	7	51	48	98	122
040	SAN GIOVANNI IN MARIGNANO	219	—	6	6	106	225	245	339
041	SAN MAURO PASCOLI	376	—	6	6	57	76	663	290
042	SANTARCANGELO DI ROMAGNA	572	4	21	25	276	316	649	676
043	SANTA SOFIA	356	3	14	17	26	59	93	208
044	SARSINA	258	3	15	18	19	207	52	216
045	SAVIGNANO SUL RUBICONE	572	4	10	14	90	195	678	549
046	SOGLIANO AL RUBICONE	270	—	1	1	73	54	48	141
048	TORRIANA	40	—	4	4	63	36	31	24
049	TREDOZIO	86	—	1	1	5	37	151	78
050	VERGHERETO	225	—	2	2	18	46	20	232
051	VERUCCHIO	174	—	11	11	58	402	245	267
	TOTALE PROVINCIA	20.791	235	1.210	1.445	5.131	15.496	17.767	24.165

per sesso e ramo di attività economica

MASCHI

COMMERCIO RAMO 6			TRASPORTI E COMU- NICAZIONI RAMO 7	CREDITO E ASSICURAZIONE, SERVIZI ALLE IMPRESE, NOLEGGIO RAMO 8			PUBBLICA AMMINISTRAZIONE; SERVIZI PUBBLICI E PRIVATI RAMO 9			TOTALE	Codice dei Comuni
6. A	6. B	TOTALE		8. A	8. B	TOTALE	9. A	9. B	TOTALE		
151	33	184	78	18	23	41	80	204	284	1.774	001
944	131	1.075	188	55	77	132	178	268	446	3.354	002
234	57	291	106	26	19	45	65	112	177	2.313	003
63	27	90	28	—	3	3	16	24	40	529	004
244	45	289	93	33	18	51	58	111	169	1.330	005
1.184	195	1.379	268	97	114	211	221	345	566	3.990	006
3.765	1.081	4.846	1.857	714	536	1.250	1.045	2.146	3.191	24.274	007
1.222	230	1.452	246	89	119	208	282	439	721	5.493	008
83	20	103	60	9	8	17	43	54	97	1.120	009
242	69	311	107	17	18	35	68	81	149	1.728	010
46	26	72	22	3	1	4	14	34	48	406	011
4.202	1.046	5.248	1.978	804	658	1.462	2.055	2.774	4.829	28.936	012
388	130	518	229	48	43	91	85	240	325	3.039	013
56	16	72	25	5	10	15	29	35	64	646	014
538	124	662	193	34	38	72	75	152	227	2.447	015
268	50	318	67	21	17	38	44	100	144	1.546	016
33	4	37	18	3	3	6	17	5	22	265	017
151	37	188	45	8	11	19	23	42	65	1.274	018
261	110	371	105	29	24	53	97	202	299	2.446	019
113	52	165	110	19	17	36	45	97	142	1.553	020
448	92	540	122	31	55	86	93	144	237	2.106	021
92	20	112	62	16	13	29	46	67	113	1.369	022
37	6	43	22	7	11	18	12	18	30	417	023
43	19	62	34	4	9	13	7	20	27	365	024
48	7	55	24	4	3	7	21	18	39	381	025
13	6	19	12	1	3	4	6	10	16	238	026
71	20	91	26	9	2	11	17	35	52	485	027
55	19	74	13	6	5	11	12	21	33	453	028
276	30	306	77	46	28	74	41	88	129	1.210	029
50	30	80	50	3	7	10	14	16	30	572	030
20	—	20	22	2	3	5	17	17	34	280	031
126	47	173	86	12	16	28	61	93	154	1.699	032
25	12	37	22	3	1	4	19	12	31	309	033
2.307	345	2.652	450	144	203	347	594	817	1.411	8.104	034
6.997	1.194	8.191	3.847	1.041	1.021	2.062	2.499	3.481	5.980	32.447	035
65	18	83	30	3	7	10	44	32	76	585	036
40	14	54	38	4	4	8	24	37	61	707	037
59	17	76	27	4	2	6	26	39	65	675	038
73	17	90	48	7	4	11	8	27	35	693	039
328	89	417	116	21	21	42	33	84	117	1.832	040
238	62	300	96	15	25	40	61	82	143	2.047	041
618	231	849	415	65	68	133	129	314	443	4.354	042
117	19	136	55	15	14	29	79	89	168	1.147	043
85	32	117	100	7	6	13	34	66	100	1.100	044
507	120	627	207	52	80	132	97	207	304	3.368	045
63	19	82	49	7	9	16	38	50	88	822	046
14	3	17	20	3	2	5	10	13	23	263	048
29	3	32	17	5	—	5	21	21	42	454	049
50	14	64	47	6	7	13	19	28	47	714	050
160	55	215	133	21	17	38	60	100	160	1.703	051
27.242	6.043	33.285	12.090	3.596	3.403	6.999	8.682	13.511	22.193	159.362	

segue TAV. 8 — Popolazione residente attiva in condizione professionale,

C —

Codice dei Comuni	COMUNI	AGRICOLTURA RAMO 0	INDUSTRIE						
			RAMO 1			RAMO 2	RAMO 3	RAMO 4	RAMO 5
			1. A	1. B	TOTALE				
001	BAGNO DI ROMAGNA	78	1	—	1	—	9	263	19
002	BELLARIA-IGEA MARINA	152	—	3	3	8	12	158	22
003	BERTINORO	252	—	1	1	15	66	269	9
004	BORGHI	98	—	—	—	4	2	80	2
005	CASTROCARO TERME E TERRA DEL SOLE	63	—	2	2	2	15	141	9
006	CATTOLICA	10	—	2	2	17	52	282	25
007	CESENA	2.805	10	13	23	100	276	1.184	212
008	CESENATICO	351	2	3	5	15	17	188	26
009	CIVITELLA DI ROMAGNA	74	—	—	—	1	6	318	7
010	CORIANO	107	—	—	—	12	26	271	9
011	DOVADOLA	17	—	—	—	3	1	60	1
012	FORLÌ	1.370	5	26	31	322	713	3.919	266
013	FORLIMPOPOLI	213	2	1	3	30	38	420	19
014	GALEATA	30	—	—	—	1	7	88	7
015	GAMBETTOLA	153	—	—	—	16	17	286	10
016	GATTEO	227	—	—	—	3	7	266	4
017	GEMMANO	8	—	—	—	—	2	29	—
018	LONGIANO	298	—	—	—	3	7	189	5
019	MELDOLA	217	—	1	1	7	21	585	16
020	MERCATO SARACENO	170	—	—	—	7	23	136	11
021	MISANO ADRIATICO	32	1	1	2	5	10	182	13
022	MODIGLIANA	40	—	—	—	4	50	469	6
023	MONDAINO	35	2	—	2	—	3	63	1
024	MONTE COLOMBO	19	—	—	—	1	—	79	—
025	MONTEFIORE CONCA	15	—	—	—	—	4	69	1
026	MONTEGRIDOLFO	17	1	—	1	2	4	56	3
027	MONTESCUDO	39	—	—	—	3	5	36	19
028	MONTIANO	130	—	1	1	—	4	30	3
029	MORCIANO DI ROMAGNA	13	—	1	1	8	13	138	7
030	POGGIO BERNI	45	—	—	—	6	4	98	4
031	PORTICO E SAN BENEDETTO	7	—	1	1	5	10	15	—
032	PREDAPPIO	217	—	1	1	6	22	244	8
033	PREMILCUORE	36	—	—	—	1	—	37	2
034	RICCIONE	36	1	5	6	19	47	642	36
035	RIMINI	590	2	35	37	136	336	1.710	193
036	ROCCA SAN CASCIANO	12	1	—	1	32	28	100	—
037	RONCOFREDDO	144	—	—	—	2	5	105	4
038	SALUDECIO	35	—	—	—	2	18	129	15
039	SAN CLEMENTE	43	—	—	—	20	8	70	2
040	SAN GIOVANNI IN MARIGNANO	24	—	1	1	12	30	166	6
041	SAN MAURO PASCOLI	138	—	—	—	6	3	707	7
042	SANTARCANGELO DI ROMAGNA	225	—	4	4	29	38	525	30
043	SANTA SOFIA	107	1	—	1	2	3	83	10
044	SARSINA	70	—	—	—	2	61	126	3
045	SAVIGNANO SUL RUBICONE	229	1	4	5	14	17	878	29
046	SOGLIANO AL RUBICONE	102	—	—	—	18	3	85	1
048	TORRIANA	16	—	—	—	6	4	22	—
049	TREDOZIO	17	—	—	—	—	5	134	—
050	VERGHERETO	59	—	—	—	2	4	99	3
051	VERUCCHIO	73	—	—	—	8	45	245	10
	TOTALE PROVINCIA	9.258	30	106	136	917	2.101	16.474	1.095

per sesso e ramo di attività economica

FEMMINE

COMMERCIO RAMO 6			TRASPORTI E COMUNICAZIONI RAMO 7	CREDITO E ASSICURAZIONE, SERVIZI ALLE IMPRESE, NOLEGGIO RAMO 8			PUBBLICA AMMINISTRAZIONE; SERVIZI PUBBLICI E PRIVATI RAMO 9			TOTALE	Codice dei Comuni
6. A	6. B	TOTALE		8. A	8. B	TOTALE	9. A	9. B	TOTALE		
243	4	247	8	2	8	10	19	297	316	951	001
853	3	856	18	9	50	59	34	322	356	1.644	002
274	2	276	25	5	7	12	48	205	253	1.178	003
44	—	44	6	—	3	3	11	29	40	279	004
249	1	250	17	8	17	25	13	302	315	839	005
969	14	983	36	9	60	69	88	527	615	2.091	006
4.074	92	4.166	355	194	291	485	396	4.053	4.449	14.055	007
1.121	19	1.140	34	21	51	72	89	650	739	2.587	008
97	2	99	8	6	5	11	16	96	112	636	009
181	6	187	8	3	5	8	13	152	165	793	010
59	2	61	3	1	4	5	9	69	78	229	011
3.450	98	3.548	422	346	395	741	1.102	5.179	6.281	17.613	012
368	8	376	37	11	13	24	63	497	560	1.720	013
55	—	55	3	—	3	3	13	75	88	282	014
689	4	693	19	12	24	36	22	199	221	1.451	015
229	4	233	5	9	12	21	18	121	139	905	016
35	—	35	4	1	2	3	5	13	18	99	017
125	3	128	4	6	10	16	8	77	85	735	018
225	4	229	23	9	23	32	52	387	439	1.570	019
142	7	149	19	7	7	14	12	184	196	725	020
337	6	343	15	10	34	44	39	202	241	887	021
95	—	95	3	4	4	8	22	148	170	845	022
31	2	33	3	3	3	6	5	36	41	187	023
32	—	32	3	1	1	2	2	27	29	165	024
46	—	46	3	2	1	3	6	25	31	172	025
14	—	14	4	—	3	3	3	11	14	118	026
49	3	52	6	1	1	2	9	49	58	220	027
70	—	70	6	1	—	1	5	45	50	295	028
199	1	200	7	9	14	23	19	180	199	609	029
33	1	34	4	1	6	7	9	34	43	245	030
23	1	24	4	—	—	—	4	14	18	84	031
132	5	137	16	11	8	19	33	153	186	856	032
35	—	35	1	—	2	2	5	40	45	159	033
1.835	25	1.860	69	33	133	166	189	1.001	1.190	4.071	034
5.608	86	5.694	480	199	735	934	509	5.548	6.057	16.167	035
62	2	64	4	—	3	3	9	52	61	305	036
38	1	39	13	2	1	3	5	55	60	375	037
48	9	57	8	—	1	1	10	61	71	336	038
37	—	37	1	—	2	2	5	47	52	235	039
243	7	250	11	3	21	24	26	183	209	733	040
167	6	173	6	5	11	16	17	130	147	1.203	041
513	18	531	46	12	58	70	38	585	623	2.121	042
131	—	131	9	3	2	5	29	159	188	539	043
95	5	100	9	7	1	8	10	97	107	486	044
368	7	375	16	14	31	45	31	450	481	2.089	045
55	2	57	15	2	5	7	8	77	85	373	046
28	3	31	3	—	2	2	3	21	24	108	048
33	—	33	6	1	2	3	11	26	37	235	049
60	2	62	5	1	1	2	6	64	70	306	050
159	4	163	8	6	16	22	12	190	202	776	051
24.058	469	24.527	1.838	990	2.092	3.082	3.110	23.144	26.254	85.682	

TAV. 9 - Popolazione residente attiva in condizione professionale, per sesso, settore di attività economica e posizione nella professione

A — TOTALE

Codice dei Comuni	COMUNI	POSIZIONE NELLA PROFESSIONE									
		IMPRENDITORI E LIBERI PROFESSIONISTI		LAVORATORI IN PROPRIO		COADIUVANTI		DIRIGENTI E IMPIEGATI		LAVORATORI DIPENDENTI	
		MF	M	MF	M	MF	M	MF	M	MF	M
001	BAGNO DI ROMAGNA	48	40	610	454	90	47	441	228	1.536	1.005
002	BELLARIA-IGEA MARINA	276	220	1.851	1.261	586	266	671	368	1.614	1.239
003	BERTINORO	59	51	985	740	132	41	507	256	1.808	1.225
004	BORGHI	9	8	256	196	56	27	72	36	415	262
005	CASTROCARO TERME E TERRA DEL SOLE	74	61	543	411	77	34	423	216	1.052	608
006	CATTOLICA	387	286	1.710	1.237	463	219	1.255	623	2.266	1.625
007	CESENA	1.347	1.169	9.544	7.160	1.574	562	9.128	4.797	16.736	10.586
008	CESENATICO	321	251	2.557	1.958	707	315	1.201	599	3.294	2.370
009	CIVITELLA DI ROMAGNA	23	19	515	377	62	32	218	104	938	588
010	CORIANO	63	58	835	647	107	52	324	183	1.192	788
011	DOVADOLA	24	20	134	100	28	12	112	51	337	223
012	FORLÌ	1.626	1.397	9.310	6.961	1.357	549	13.751	6.844	20.505	13.185
013	FORLIMPOPOLI	64	54	1.091	820	191	96	984	456	2.429	1.613
014	GALEATA	32	28	233	182	32	20	155	70	476	346
015	GAMBETTOLA	119	104	1.027	832	226	106	608	340	1.918	1.065
016	GATTEO	131	80	726	548	174	80	265	132	1.155	706
017	GEMMANO	8	6	121	103	19	7	33	15	183	134
018	LONGIANO	45	39	705	548	149	49	209	103	901	535
019	MELDOLA	84	68	979	727	160	66	696	307	2.097	1.278
020	MERCATO SARACENO	50	42	549	455	50	25	367	183	1.262	848
021	MISANO ADRIATICO	132	106	804	657	158	75	433	218	1.466	1.050
022	MODIGLIANA	26	22	456	346	59	26	366	200	1.307	775
023	MONDAINO	14	12	209	141	25	9	114	67	242	188
024	MONTE COLOMBO	12	10	173	127	22	11	66	39	257	178
025	MONTEFIORE CONCA	10	7	200	167	15	6	72	39	256	162
026	MONTEGRIDOLFO	7	6	105	75	17	5	51	27	176	125
027	MONTESCUDO	18	18	215	174	47	22	96	54	329	217
028	MONTIANO	20	16	270	195	47	17	99	52	312	173
029	MORCIANO DI ROMAGNA	75	64	492	375	128	52	403	212	721	507
030	POGGIO BERNI	15	14	206	168	53	23	109	56	434	311
031	PORTICO E SAN BENEDETTO	10	8	82	58	9	5	52	34	211	175
032	PREDAPPIO	60	51	606	464	45	21	423	218	1.421	945
033	PREMILCUORE	7	5	99	67	17	6	58	34	287	197
034	RICCIONE	749	557	3.010	2.242	844	376	2.524	1.386	5.048	3.543
035	RIMINI	2.703	2.129	10.128	7.441	2.291	1.013	14.288	7.943	19.204	13.921
036	ROCCA SAN CASCIANO	23	15	203	159	27	13	147	73	490	325
037	RONCOFREDDO	22	21	418	309	29	12	112	57	501	308
038	SALUDECIO	12	10	330	279	64	25	109	56	496	305
039	SAN CLEMENTE	21	17	314	273	69	28	102	55	422	320
040	SAN GIOVANNI IN MARIGNANO	60	54	746	634	107	48	420	188	1.232	908
041	SAN MAURO PASCOLI	94	82	999	742	243	92	411	221	1.503	910
042	SANTARCANGELO DI ROMAGNA	143	119	1.764	1.368	358	156	1.158	594	3.052	2.117
043	SANTA SOFIA	47	37	305	207	75	39	299	162	960	702
044	SARSINA	20	15	416	324	56	28	244	141	850	592
045	SAVIGNANO SUL RUBICONE	273	236	1.298	959	242	89	1.008	511	2.636	1.573
046	SOGLIANO AL RUBICONE	9	7	329	267	56	30	169	88	632	430
048	TORRIANA	5	4	97	69	7	1	43	25	219	164
049	TREDOZIO	9	8	148	108	22	10	72	41	438	287
050	VERGHERETO	28	22	273	212	24	16	105	55	590	409
051	VERUCCHIO	51	38	491	388	62	26	407	214	1.468	1.037
	TOTALE PROVINCIA	9.465	7.711	59.467	44.712	11.458	4.885	55.380	28.971	109.274	73.083

segue TAV. 9 — **Popolazione residente attiva in condizione professionale, per sesso, settore di attività economica e posizione nella professione**

B — AGRICOLTURA, CACCIA, FORESTE E PESCA

Codice dei Comuni	COMUNI	POSIZIONE NELLA PROFESSIONE									
		IMPRENDITORI E LIBERI PROFESSIONISTI		LAVORATORI IN PROPRIO		COADIUVANTI		DIRIGENTI E IMPIEGATI		LAVORATORI DIPENDENTI	
		MF	M	MF	M	MF	M	MF	M	MF	M
001	BAGNO DI ROMAGNA	3	3	230	197	15	13	11	8	196	156
002	BELLARIA-IGEA MARINA	1	1	410	346	94	22	5	3	111	97
003	BERTINORO	2	2	432	342	49	15	11	8	265	140
004	BORGHI	2	1	123	96	33	13	1	1	116	66
005	CASTROCARO TERME E TERRA DEL SOLE	2	2	147	122	9	7	6	4	120	86
006	CATTOLICA	4	4	95	91	5	4	4	4	119	114
007	CESENA	38	33	3.486	2.525	644	191	218	149	2.372	1.055
008	CESENATICO	5	5	604	485	92	37	18	17	467	291
009	CIVITELLA DI ROMAGNA	7	6	237	195	18	11	2	2	140	116
010	CORIANO	3	3	349	277	37	19	4	4	91	74
011	DOVADOLA	5	3	38	34	10	3	4	2	46	44
012	FORLÌ	77	68	2.467	1.965	171	70	212	146	1.580	888
013	FORLIMPOPOLI	2	2	254	207	37	18	12	7	267	125
014	GALEATA	1	1	65	61	8	4	5	4	107	86
015	GAMBETTOLA	—	—	182	148	62	24	7	4	131	53
016	GATTEO	—	—	271	203	35	13	16	13	258	124
017	GEMMANO	1	1	65	61	4	1	—	—	12	11
018	LONGIANO	3	3	424	312	106	31	10	6	190	83
019	MELDOLA	6	4	367	279	64	24	7	6	225	139
020	MERCATO SARACENO	—	—	191	165	15	11	10	10	250	110
021	MISANO ADRIATICO	1	—	130	116	11	3	1	1	74	65
022	MODIGLIANA	1	1	182	159	11	6	5	4	92	81
023	MONDAINO	—	—	86	65	13	2	3	3	17	14
024	MONTE COLOMBO	—	—	64	52	8	3	2	1	20	19
025	MONTEFIORE CONCA	—	—	99	90	4	1	1	—	16	14
026	MONTEGRIDOLFO	—	—	48	37	5	—	—	—	11	10
027	MONTESCUDO	—	—	110	96	16	4	1	1	39	26
028	MONTIANO	2	2	186	132	24	7	6	6	84	25
029	MORCIANO DI ROMAGNA	2	2	42	37	7	3	—	—	17	13
030	POGGIO BERNI	—	—	68	58	26	11	1	—	45	26
031	PORTICO E SAN BENEDETTO	6	4	17	16	3	1	1	1	68	66
032	PREDAPPIO	6	6	192	165	7	3	23	14	346	169
033	PREMILCUORE	—	—	32	26	3	1	6	6	124	96
034	RICCIONE	12	10	124	108	10	4	8	5	81	72
035	RIMINI	47	37	1.402	1.103	180	72	64	49	767	609
036	ROCCA SAN CASCIANO	—	—	60	51	3	3	1	1	49	46
037	RONCOFREDDO	1	1	305	224	12	5	1	—	114	59
038	SALUDECIO	—	—	161	149	34	14	2	2	29	26
039	SAN CLEMENTE	—	—	167	151	40	14	1	1	18	17
040	SAN GIOVANNI IN MARIGNANO	3	2	162	152	11	6	6	4	61	55
041	SAN MAURO PASCOLI	9	5	391	307	48	19	1	1	65	44
042	SANTARCANGELO DI ROMAGNA	4	4	514	405	115	47	13	11	151	105
043	SANTA SOFIA	6	6	89	78	20	14	17	12	331	246
044	SARSINA	1	1	166	139	15	11	3	3	143	104
045	SAVIGNANO SUL RUBICONE	18	15	417	315	58	22	52	42	256	178
046	SOGLIANO AL RUBICONE	1	1	172	151	33	17	6	6	160	95
048	TORRIANA	1	1	35	26	1	—	—	—	19	13
049	TREDOZIO	1	—	49	42	1	—	1	1	51	43
050	VERGHERETO	—	—	96	85	5	5	5	4	178	131
051	VERUCCHIO	7	7	146	121	6	3	5	3	83	40
	TOTALE PROVINCIA	291	247	16.149	12.767	2.238	832	799	580	10.572	6.365

segue TAV. 9 — Popolazione residente attiva in condizione professionale, per sesso, settore di attività economica e posizione nella professione

C — INDUSTRIE

Codice dei Comuni	COMUNI	POSIZIONE NELLA PROFESSIONE									
		IMPRENDITORI E LIBERI PROFESSIONISTI		LAVORATORI IN PROPRIO		COADIUVANTI		DIRIGENTI E IMPIEGATI		LAVORATORI DIPENDENTI	
		MF	M	MF	M	MF	M	MF	M	MF	M
001	BAGNO DI ROMAGNA	7	5	152	116	13	9	70	42	860	638
002	BELLARIA-IGEA MARINA	34	29	291	263	33	22	81	42	808	688
003	BERTINORO	11	11	240	211	20	6	155	82	1.121	877
004	BORGHI	—	—	45	40	4	4	13	8	217	139
005	CASTROCARO TERME E TERRA DEL SOLE	6	6	126	109	10	4	85	53	449	335
006	CATTOLICA	26	24	434	404	23	16	205	109	1.039	796
007	CESENA	153	143	2.066	1.859	149	76	1.516	1.010	7.088	6.089
008	CESENATICO	17	17	646	619	60	39	144	92	1.415	1.264
009	CIVITELLA DI ROMAGNA	5	5	125	88	12	10	56	29	647	381
010	CORIANO	13	13	218	193	14	8	79	42	743	493
011	DOVADOLA	9	8	25	22	4	3	21	14	180	127
012	FORLÌ	124	117	2.482	2.049	205	93	2.795	1.768	11.927	8.255
013	FORLIMPOPOLI	5	5	272	234	26	14	221	131	1.503	1.133
014	GALEATA	12	12	86	77	6	6	28	15	285	204
015	GAMBETTOLA	13	13	326	297	26	21	126	73	902	660
016	GATTEO	2	2	184	159	15	9	58	26	647	430
017	GEMMANO	—	—	32	27	2	—	6	3	99	78
018	LONGIANO	3	3	142	132	11	6	60	27	510	354
019	MELDOLA	8	8	255	210	21	12	160	93	1.352	843
020	MERCATO SARACENO	10	9	160	148	12	7	90	56	709	584
021	MISANO ADRIATICO	7	7	289	272	18	13	62	38	772	606
022	MODIGLIANA	6	6	107	81	6	5	151	103	1.061	607
023	MONDAINO	2	2	62	42	1	—	42	29	182	147
024	MONTE COLOMBO	3	3	44	32	4	3	17	10	166	106
025	MONTEFIORE CONCA	—	—	49	40	2	1	14	8	160	102
026	MONTEGRIDOLFO	2	2	35	26	8	3	20	9	141	100
027	MONTESCUDO	7	7	34	29	9	8	11	6	180	128
028	MONTIANO	10	9	28	24	5	5	9	3	136	109
029	MORCIANO DI ROMAGNA	7	7	146	127	23	9	112	74	448	352
030	POGGIO BERNI	7	6	56	45	7	4	46	23	303	229
031	PORTICO E SAN BENEDETTO	1	1	39	28	—	—	9	6	93	76
032	PREDAPPIO	12	10	192	167	4	2	114	63	860	659
033	PREMILCUORE	1	1	16	12	1	1	10	5	98	67
034	RICCIONE	38	37	1.000	916	62	31	359	222	2.336	1.839
035	RIMINI	238	214	2.642	2.365	210	118	2.008	1.333	7.811	6.467
036	ROCCA SAN CASCIANO	5	5	58	52	2	—	39	23	342	205
037	RONCOFREDDO	13	13	52	44	2	1	16	11	290	188
038	SALUDECIO	1	1	91	71	10	3	23	14	349	221
039	SAN CLEMENTE	4	4	86	78	8	4	31	16	297	224
040	SAN GIOVANNI IN MARIGNANO	4	4	237	223	14	7	103	59	778	628
041	SAN MAURO PASCOLI	25	25	350	242	85	31	177	95	1.178	699
042	SANTARCANGELO DI ROMAGNA	19	19	390	355	37	25	274	152	1.848	1.391
043	SANTA SOFIA	5	3	45	41	7	2	47	36	398	321
044	SARSINA	4	4	87	72	8	5	78	61	527	370
045	SAVIGNANO SUL RUBICONE	37	36	378	311	19	8	326	188	1.709	983
046	SOGLIANO AL RUBICONE	—	—	56	49	6	4	24	16	338	248
048	TORRIANA	—	—	23	21	—	—	15	9	152	128
049	TREDOZIO	1	1	53	38	1	1	15	10	341	222
050	VERGHERETO	8	6	71	64	7	6	19	16	321	226
051	VERUCCHIO	7	6	147	129	9	7	140	77	988	764
	TOTALE PROVINCIA	932	869	15.170	13.253	1.241	672	10.280	6.430	57.104	42.780

segue TAV. 9 — Popolazione residente attiva in condizione professionale, per sesso,
settore di attività economica e posizione nella professione

D — ALTRE ATTIVITÀ

Codice dei Comuni	COMUNI	POSIZIONE NELLA PROFESSIONE									
		IMPRENDITORI E LIBERI PROFESSIONISTI		LAVORATORI IN PROPRIO		COADIUVANTI		DIRIGENTI E IMPIEGATI		LAVORATORI DIPENDENTI	
		MF	M	MF	M	MF	M	MF	M	MF	M
001	BAGNO DI ROMAGNA	38	32	228	141	62	25	360	178	480	211
002	BELLARIA-IGEA MARINA	241	190	1.150	652	459	222	585	323	695	454
003	BERTINORO	46	38	313	187	63	20	341	166	422	208
004	BORGHI	7	7	88	60	19	10	58	27	82	57
005	CASTROCARO TERME E TERRA DEL SOLE	66	53	270	180	58	23	332	159	483	187
006	CATTOLICA	357	258	1.181	742	435	199	1.046	510	1.108	715
007	CESENA	1.156	993	3.992	2.776	781	295	7.394	3.638	7.276	3.442
008	CESENATICO	299	229	1.307	854	555	239	1.039	490	1.412	815
009	CIVITELLA DI ROMAGNA	11	8	153	94	32	11	160	73	151	91
010	CORIANO	47	42	268	177	56	25	241	137	358	221
011	DOVADOLA	10	9	71	44	14	6	87	35	111	52
012	FORLÌ	1.425	1.212	4.361	2.947	981	386	10.744	4.930	6.998	4.042
013	FORLIMPOPOLI	57	47	565	379	128	64	751	318	659	355
014	GALEATA	19	15	82	44	18	10	122	51	84	56
015	GAMBETTOLA	106	91	519	387	138	61	475	263	885	352
016	GATTEO	129	78	271	186	124	58	191	93	250	152
017	GEMMANO	7	5	24	15	13	6	27	12	72	45
018	LONGIANO	39	33	139	104	32	12	139	70	201	98
019	MELDOLA	70	56	357	238	75	30	529	208	520	296
020	MERCATO SARACENO	40	33	198	142	23	7	267	117	303	154
021	MISANO ADRIATICO	124	99	385	269	129	59	370	179	620	379
022	MODIGLIANA	19	15	167	106	42	15	210	93	154	87
023	MONDAINO	12	10	61	34	11	7	69	35	43	27
024	MONTE COLOMBO	9	7	65	43	10	5	47	28	71	53
025	MONTEFIORE CONCA	10	7	52	37	9	4	57	31	80	46
026	MONTEGRIDOLFO	5	4	22	12	4	2	31	18	24	15
027	MONTESCUDO	11	11	71	49	22	10	84	47	110	63
028	MONTIANO	8	5	56	39	18	5	84	43	92	39
029	MORCIANO DI ROMAGNA	66	55	304	211	98	40	291	138	256	142
030	POGGIO BERNI	8	8	82	65	20	8	62	33	86	56
031	PORTICO E SAN BENEDETTO	3	3	26	14	6	4	42	27	50	33
032	PREDAPPIO	42	35	222	132	34	16	286	141	215	117
033	PREMILCUORE	6	4	51	29	13	4	42	23	65	34
034	RICCIONE	699	510	1.886	1.218	772	341	2.157	1.159	2.631	1.632
035	RIMINI	2.418	1.878	6.084	3.973	1.901	823	12.216	6.561	10.626	6.845
036	ROCCA SAN CASCIANO	18	10	85	56	22	10	107	49	99	74
037	RONCOFREDDO	8	7	61	41	15	6	95	46	97	61
038	SALUDECIO	11	9	78	59	20	8	84	40	118	58
039	SAN CLEMENTE	17	13	61	44	21	10	70	38	107	79
040	SAN GIOVANNI IN MARIGNANO	53	48	347	259	82	35	311	125	393	225
041	SAN MAURO PASCOLI	60	52	258	193	110	42	233	125	260	167
042	SANTARCANGELO DI ROMAGNA	120	96	860	608	206	84	871	431	1.053	621
043	SANTA SOFIA	36	28	171	88	48	23	235	114	231	135
044	SARSINA	15	10	163	113	33	12	163	77	180	118
045	SAVIGNANO SUL RUBICONE	218	185	503	333	165	59	630	281	671	412
046	SOGLIANO AL RUBICONE	8	6	101	67	17	9	139	66	134	87
048	TORRIANA	4	3	39	22	6	1	28	16	48	23
049	TREDOZIO	7	7	46	28	20	9	56	30	46	22
050	VERGHERETO	20	16	106	63	12	5	81	35	91	52
051	VERUCCHIO	37	25	198	138	47	16	262	134	397	233
	TOTALE PROVINCIA	8.242	6.595	28.148	18.692	7.979	3.381	44.301	21.961	41.598	23.938

TAV. 10 - Popolazione residente attiva in condizione professionale,

A —

Codice dei Comuni	COMUNI	CLASSI								
		14 - 19			20 - 29			30 - 54		
		Agricoltura, caccia, foreste e pesca	Industrie	Altre attività	Agricoltura, caccia, foreste e pesca	Industrie	Altre attività	Agricoltura, caccia, foreste e pesca	Industrie	Altre attività
001	BAGNO DI ROMAGNA	15	71	86	60	378	310	259	562	628
002	BELLARIA-IGEA MARINA	13	140	168	72	345	691	387	676	1.796
003	BERTINORO	11	172	57	62	460	283	442	824	746
004	BORGHI	15	59	22	44	97	74	175	108	127
005	CASTROCARO TERME E TERRA DEL SOLE	3	61	44	25	179	276	168	381	730
006	CATTOLICA	13	141	172	35	402	880	121	1.002	2.446
007	CESENA	264	1.066	1.029	915	2.666	4.890	4.147	6.236	12.660
008	CESENATICO	48	246	304	205	558	1.143	722	1.306	2.644
009	CIVITELLA DI ROMAGNA	16	119	19	48	254	128	250	422	287
010	CORIANO	14	175	65	44	361	284	243	472	544
011	DOVADOLA	3	18	10	8	66	68	62	136	163
012	FORLÌ	87	1.326	777	491	4.151	5.568	2.629	10.667	15.388
013	FORLIMPOPOLI	13	156	73	56	515	540	348	1.204	1.326
014	GALEATA	10	39	12	21	104	68	110	239	184
015	GAMBETTOLA	16	170	139	57	395	593	234	727	1.234
016	GATTEO	27	140	57	86	269	248	335	438	563
017	GEMMANO	6	19	5	8	51	45	51	61	72
018	LONGIANO	59	108	37	86	213	155	464	371	313
019	MELDOLA	16	184	61	50	506	418	408	990	875
020	MERCATO SARACENO	16	103	50	90	326	238	287	491	447
021	MISANO ADRIATICO	6	127	120	15	303	399	114	625	959
022	MODIGLIANA	9	86	15	38	402	135	147	733	361
023	MONDAINO	2	35	8	1	74	55	63	146	101
024	MONTE COLOMBO	1	47	13	6	75	53	53	93	110
025	MONTEFIORE CONCA	—	38	14	4	86	53	73	83	114
026	MONTEGRIDOLFO	—	34	4	—	55	25	37	102	48
027	MONTESCUDO	2	34	13	12	75	76	84	106	150
028	MONTIANO	20	42	24	41	54	67	192	83	146
029	MORCIANO DI ROMAGNA	2	44	48	3	197	250	36	424	588
030	POGGIO BERNI	4	57	19	21	136	76	74	207	146
031	PORTICO E SAN BENEDETTO	5	15	3	18	30	35	47	79	73
032	PREDAPPIO	16	109	27	73	340	167	339	642	480
033	PREMILCUORE	3	19	8	21	41	40	104	56	89
034	RICCIONE	3	352	422	22	869	1.926	136	2.180	4.879
035	RIMINI	87	1.193	1.516	338	3.270	7.667	1.406	7.171	20.368
036	ROCCA SAN CASCIANO	3	52	10	10	133	73	70	222	192
037	RONCOFREDDO	24	70	11	55	130	86	289	153	152
038	SALUDECIO	3	98	11	11	138	84	121	194	171
039	SAN CLEMENTE	8	66	17	15	135	78	113	193	146
040	SAN GIOVANNI IN MARIGNANO	4	158	87	15	287	286	148	614	699
041	SAN MAURO PASCOLI	20	290	54	60	536	250	322	886	548
042	SANTARCANGELO DI ROMAGNA	25	306	202	85	729	767	495	1.334	1.838
043	SANTA SOFIA	38	43	20	76	139	170	242	260	426
044	SARSINA	15	65	38	47	227	154	195	372	287
045	SAVIGNANO SUL RUBICONE	43	292	123	89	689	530	489	1.338	1.311
046	SOGLIANO AL RUBICONE	19	74	19	64	146	99	229	178	228
048	TORRIANA	1	29	12	5	81	35	35	73	67
049	TREDOZIO	5	34	7	14	117	29	65	232	106
050	VERGHERETO	10	55	18	55	122	93	166	210	148
051	VERUCCHIO	11	109	59	27	397	248	146	711	567
	TOTALE PROVINCIA	1.054	8.486	6.129	3.704	22.309	30.906	17.872	47.013	78.671

per sesso, classe di età e settore di attività economica

TOTALE

DI ETÀ (anni)												Codice dei Comuni
55 - 59			60 - 64			65 e più			TOTALE			
Agricoltura, caccia, foreste e pesca	Industrie	Altre attività	Agricoltura, caccia, foreste e pesca	Industrie	Altre attività	Agricoltura, caccia, foreste e pesca	Industrie	Altre attività	Agricoltura, caccia, foreste e pesca	Industrie	Altre attività	
72	64	71	20	22	43	29	5	30	455	1.102	1.168	001
73	56	238	31	24	129	45	6	108	621	1.247	3.130	002
134	77	65	54	9	13	56	5	21	759	1.547	1.185	003
23	13	15	12	2	9	6	—	7	275	279	254	004
48	37	86	15	12	55	25	6	18	284	676	1.209	005
35	130	353	15	42	158	8	10	118	227	1.727	4.127	006
834	755	1.267	296	174	497	302	75	256	6.758	10.972	20.599	007
151	132	292	30	35	143	30	5	86	1.186	2.282	4.612	008
56	37	40	23	10	19	11	3	14	404	845	507	009
106	45	52	38	12	16	39	2	9	484	1.067	970	010
16	16	31	7	2	10	7	1	11	103	239	293	011
682	1.117	1.746	310	188	648	308	84	382	4.507	17.533	24.509	012
87	127	128	31	18	57	37	7	36	572	2.027	2.160	013
29	26	30	7	7	19	9	2	12	186	417	325	014
50	84	100	21	15	40	4	2	17	382	1.393	2.123	015
86	48	57	30	10	26	16	1	14	580	906	965	016
16	6	19	1	2	1	—	—	1	82	139	143	017
76	28	24	26	6	14	22	—	7	733	726	550	018
108	94	102	41	16	51	46	6	44	669	1.796	1.551	019
45	44	58	21	11	18	7	6	20	466	981	831	020
46	61	90	17	21	38	19	11	22	217	1.148	1.628	021
41	85	47	22	22	15	34	3	19	291	1.331	592	022
24	25	16	11	4	7	18	5	9	119	289	196	023
26	15	17	5	3	5	3	1	4	94	234	202	024
24	16	17	10	2	8	9	—	2	120	225	208	025
12	12	5	11	1	3	4	2	1	64	206	86	026
30	15	34	20	5	13	18	6	12	166	241	298	027
31	7	9	14	2	8	4	—	4	302	188	258	028
16	62	80	6	6	26	5	3	23	68	736	1.015	029
20	14	11	13	3	5	8	2	1	140	419	258	030
16	14	9	7	3	6	2	1	1	95	142	127	031
89	72	66	29	14	29	28	5	30	574	1.182	799	032
31	7	16	5	1	9	1	2	15	165	126	177	033
38	291	551	12	72	178	24	31	189	235	3.795	8.145	034
347	964	2.247	162	222	929	120	89	518	2.460	12.909	33.245	035
23	32	38	4	6	8	3	1	10	113	446	331	036
45	14	11	11	2	8	9	4	8	433	373	276	037
57	22	19	18	12	10	16	10	16	226	474	311	038
48	25	19	23	6	11	19	1	5	226	426	276	039
41	56	61	14	16	22	21	5	31	243	1.136	1.186	040
68	75	46	29	22	16	15	6	7	514	1.815	921	041
111	160	178	41	25	71	40	14	54	797	2.568	3.110	042
76	44	57	21	14	34	10	2	14	463	502	721	043
43	28	47	13	10	17	15	2	11	328	704	554	044
97	111	129	43	23	54	40	16	40	801	2.469	2.187	045
41	17	25	1	7	13	18	2	15	372	424	399	046
10	6	7	3	—	3	2	1	1	56	190	125	048
9	24	13	6	3	9	4	1	11	103	411	175	049
39	31	29	11	5	14	3	3	8	284	426	310	050
48	62	35	9	10	16	6	2	16	247	1.291	941	051
4.274	5.303	8.703	1.620	1.159	3.551	1.525	457	2.308	30.049	84.727	130.268	

segue TAV. 10 — Popolazione residente attiva in condizione professionale,

B —

Codice dei Comuni	COMUNI	CLASSI								
		14 - 19			20 - 29			30 - 54		
		Agricoltura, caccia, foreste e pesca	Industrie	Altre attività	Agricoltura, caccia, foreste e pesca	Industrie	Altre attività	Agricoltura, caccia, foreste e pesca	Industrie	Altre attività
001	BAGNO DI ROMAGNA	14	54	24	49	246	145	202	428	338
002	BELLARIA-IGEA MARINA	10	96	70	45	251	387	286	618	1.107
003	BERTINORO	9	115	24	35	309	146	274	680	393
004	BORGHI	11	24	17	30	65	38	107	87	87
005	CASTROCARO TERME E TERRA DEL SOLE	1	44	14	21	115	121	124	298	390
006	CATTOLICA	12	106	74	33	272	438	115	816	1.513
007	CESENA	160	855	444	475	2.014	2.367	2.275	5.369	7.015
008	CESENATICO	41	214	106	147	450	577	479	1.202	1.633
009	CIVITELLA DI ROMAGNA	14	70	9	34	152	60	202	251	164
010	CORIANO	12	99	28	36	214	164	174	383	357
011	DOVADOLA	2	8	5	5	39	30	53	109	81
012	FORLÌ	61	849	381	336	2.474	2.727	1.649	7.689	8.630
013	FORLIMPOPOLI	4	105	38	32	315	274	201	956	714
014	GALEATA	6	27	5	14	69	37	92	185	105
015	GAMBETTOLA	9	106	64	33	257	313	129	609	659
016	GATTEO	12	83	18	53	151	135	186	338	357
017	GEMMANO	5	15	3	7	33	27	45	52	43
018	LONGIANO	32	64	19	40	134	71	269	294	197
019	MELDOLA	10	101	37	35	293	191	260	669	465
020	MERCATO SARACENO	7	63	10	47	244	111	180	441	275
021	MISANO ADRIATICO	6	76	54	15	208	207	95	565	625
022	MODIGLIANA	8	50	8	35	208	63	118	456	200
023	MONDAINO	2	20	4	1	52	28	42	119	66
024	MONTE COLOMBO	1	23	10	6	41	37	43	74	76
025	MONTEFIORE CONCA	—	16	1	4	49	29	64	69	76
026	MONTEGRIDOLFO	—	17	3	—	30	12	22	79	33
027	MONTESCUDO	1	22	8	10	53	50	59	86	92
028	MONTIANO	12	37	9	19	39	37	105	65	73
029	MORCIANO DI ROMAGNA	1	33	15	1	128	138	32	351	347
030	POGGIO BERNI	4	30	11	11	80	42	46	182	104
031	PORTICO E SAN BENEDETTO	5	13	—	16	21	21	43	59	48
032	PREDAPPIO	3	68	12	35	225	83	205	519	279
033	PREMILCUORE	3	10	6	18	21	18	77	47	50
034	RICCIONE	1	227	173	16	538	1.048	116	1.909	3.061
035	RIMINI	64	823	611	241	2.258	4.036	1.053	6.249	13.041
036	ROCCA SAN CASCIANO	3	27	4	9	72	46	59	154	113
037	RONCOFREDDO	17	43	6	32	84	59	187	115	81
038	SALUDECIO	2	49	7	10	90	43	95	142	97
039	SAN CLEMENTE	6	40	7	12	88	45	86	168	112
040	SAN GIOVANNI IN MARIGNANO	3	116	38	14	182	150	130	553	432
041	SAN MAURO PASCOLI	17	160	36	43	279	144	228	562	352
042	SANTARCANGELO DI ROMAGNA	18	194	99	64	488	394	335	1.085	1.163
043	SANTA SOFIA	25	29	11	47	101	82	185	217	234
044	SARSINA	13	48	17	36	159	89	149	273	173
045	SAVIGNANO SUL RUBICONE	27	153	56	55	342	276	346	898	798
046	SOGLIANO AL RUBICONE	15	46	9	46	99	58	155	153	144
048	TORRIANA	—	25	5	2	62	13	26	64	42
049	TREDOZIO	5	24	4	11	73	13	53	154	57
050	VERGHERETO	5	26	7	39	86	47	136	173	87
051	VERUCCHIO	7	64	29	15	255	133	100	593	342
	TOTALE PROVINCIA	706	5.607	2.650	2.370	14.508	15.800	11.692	37.607	46.921

per sesso, classe di età e settore di attività economica

MASCHI

DI ETÀ (anni)												Codice dei Comuni
55 - 59			60 - 64			65 e più			TOTALE			
Agricoltura, caccia, foreste e pesca	Industrie	Altre attività	Agricoltura, caccia, foreste e pesca	Industrie	Altre attività	Agricoltura, caccia, foreste e pesca	Industrie	Altre attività	Agricoltura, caccia, foreste e pesca	Industrie	Altre attività	
64	59	39	20	19	26	28	4	15	377	810	587	001
59	54	143	28	23	79	41	2	55	469	1.044	1.841	002
97	72	36	40	9	10	52	2	10	507	1.187	619	003
13	13	10	11	2	5	5	—	4	177	191	161	004
41	33	40	13	11	26	21	6	11	221	507	602	005
34	110	234	15	35	101	8	10	64	217	1.349	2.424	006
581	707	803	219	162	334	243	70	181	3.953	9.177	11.144	007
117	127	176	24	33	87	27	5	48	835	2.031	2.627	008
49	30	24	22	7	13	9	3	7	330	513	277	009
86	41	36	34	10	11	35	2	6	377	749	602	010
14	15	17	5	2	5	7	1	8	86	174	146	011
548	1.022	1.089	267	174	423	276	74	267	3.137	12.282	13.517	012
66	119	80	27	16	31	29	6	26	359	1.517	1.163	013
28	25	13	7	6	12	9	2	4	156	314	176	014
33	75	72	21	15	37	4	2	9	229	1.064	1.154	015
64	43	31	26	10	18	12	1	8	353	626	567	016
16	6	10	1	2	—	—	—	—	74	108	83	017
57	25	16	21	5	8	16	—	6	435	522	317	018
72	85	70	38	12	33	37	6	32	452	1.166	828	019
36	42	34	19	11	9	7	3	14	296	804	453	020
36	60	61	16	20	25	17	7	13	185	936	985	021
37	72	26	22	13	8	31	3	11	251	802	316	022
17	21	9	7	3	3	15	5	3	84	220	113	023
17	12	9	5	3	3	3	1	1	75	154	136	024
20	15	14	10	2	4	7	—	1	105	151	125	025
11	11	2	10	1	1	4	2	—	47	140	51	026
24	12	19	16	2	7	17	3	4	127	178	180	027
20	7	5	13	2	5	3	—	2	172	150	131	028
12	51	53	5	4	19	4	2	14	55	569	586	029
16	13	8	10	1	4	8	1	1	95	307	170	030
15	14	7	7	3	4	2	1	1	88	111	81	031
64	70	38	25	14	14	25	5	15	357	901	441	032
26	6	6	4	1	5	1	1	9	129	86	94	033
36	276	364	10	69	106	20	26	108	199	3.045	4.860	034
276	903	1.490	135	194	581	101	70	321	1.870	10.497	20.080	035
23	26	26	4	5	3	3	1	7	101	285	199	036
33	11	6	11	1	5	9	3	4	289	257	161	037
51	18	13	18	6	5	15	5	9	191	310	174	038
40	23	12	20	6	4	19	1	4	183	326	184	039
41	51	37	14	16	17	17	3	18	219	921	692	040
52	67	30	25	20	12	11	4	5	376	1.092	579	041
90	145	103	34	23	44	31	7	37	572	1.942	1.840	042
70	42	32	19	13	20	10	1	9	356	403	388	043
38	20	38	13	10	6	9	2	7	258	512	330	044
78	99	78	34	23	37	32	11	25	572	1.526	1.270	045
36	12	13	1	6	5	17	1	6	270	317	235	046
8	6	4	3	—	—	1	1	1	40	158	65	048
8	18	9	6	2	6	3	1	7	86	272	96	049
33	27	16	9	3	10	3	3	4	225	318	171	050
38	59	22	8	10	9	6	2	11	174	983	546	051
3.341	4.870	5.523	1.372	1.040	2.240	1.310	372	1.433	20.791	64.004	74.567	

segue TAV. 10 — Popolazione residente attiva in condizione professionale,

C —

Codice dei Comuni	COMUNI	CLASSI								
		14 - 19			20 - 29			30 - 54		
		Agricoltura, caccia, foreste e pesca	Industrie	Altre attività	Agricoltura, caccia, foreste e pesca	Industrie	Altre attività	Agricoltura, caccia, foreste e pesca	Industrie	Altre attività
001	BAGNO DI ROMAGNA	1	17	62	11	132	165	57	134	290
002	BELLARIA-IGEA MARINA	3	44	98	27	94	304	101	58	689
003	BERTINORO	2	57	33	27	151	137	168	144	353
004	BORGHI	4	35	5	14	32	36	68	21	40
005	CASTROCARO TERME E TERRA DEL SOLE	2	17	30	4	64	155	44	83	340
006	CATTOLICA	1	35	98	2	130	442	6	186	933
007	CESENA	104	211	585	440	652	2.523	1.872	867	5.645
008	CESENATICO	7	32	198	58	108	566	243	104	1.011
009	CIVITELLA DI ROMAGNA	2	49	10	14	102	68	48	171	123
010	CORIANO	2	76	37	8	147	120	69	89	187
011	DOVADOLA	1	10	5	3	27	38	9	27	82
012	FORLÌ	26	477	396	155	1.677	2.841	980	2.978	6.758
013	FORLIMPOPOLI	9	51	35	24	200	266	147	248	612
014	GALEATA	4	12	7	7	35	31	18	54	79
015	GAMBETTOLA	7	64	75	24	138	280	105	118	575
016	GATTEO	15	57	39	33	118	113	149	100	206
017	GEMMANO	1	4	2	1	18	18	6	9	29
018	LONGIANO	27	44	18	46	79	84	195	77	116
019	MELDOLA	6	83	24	15	213	227	148	321	410
020	MERCATO SARACENO	9	40	40	43	82	127	107	50	172
021	MISANO ADRIATICO	—	51	66	—	95	192	19	60	334
022	MODIGLIANA	1	36	7	3	194	72	29	277	161
023	MONDAINO	—	15	4	—	22	27	21	27	35
024	MONTE COLOMBO	—	24	3	—	34	16	10	19	34
025	MONTEFIORE CONCA	—	22	13	—	37	24	9	14	38
026	MONTEGRIDOLFO	—	17	1	—	25	13	15	23	15
027	MONTESCUDO	1	12	5	2	22	26	25	20	58
028	MONTIANO	8	5	15	22	15	30	87	18	73
029	MORCIANO DI ROMAGNA	1	11	33	2	69	112	4	73	241
030	POGGIO BERNI	—	27	8	10	56	34	28	25	42
031	PORTICO E SAN BENEDETTO	—	2	3	2	9	14	4	20	25
032	PREDAPPIO	13	41	15	38	115	84	134	123	201
033	PREMILCUORE	—	9	2	3	20	22	27	9	39
034	RICCIONE	2	125	249	6	331	878	20	271	1.818
035	RIMINI	23	370	905	97	1.012	3.631	353	922	7.327
036	ROCCA SAN CASCIANO	—	25	6	1	61	27	11	68	79
037	RONCOFREDDO	7	27	5	23	46	27	102	38	71
038	SALUDECIO	1	49	4	1	48	41	26	52	74
039	SAN CLEMENTE	2	26	10	3	47	33	27	25	34
040	SAN GIOVANNI IN MARIGNANO	1	42	49	1	105	136	18	61	267
041	SAN MAURO PASCOLI	3	130	18	17	257	106	94	324	196
042	SANTARCANGELO DI ROMAGNA	7	112	103	21	241	373	160	249	675
043	SANTA SOFIA	13	14	9	29	38	88	57	43	192
044	SARSINA	2	17	21	11	68	65	46	99	114
045	SAVIGNANO SUL RUBICONE	16	139	67	34	347	254	143	440	513
046	SOGLIANO AL RUBICONE	4	28	10	18	47	41	74	25	84
048	TORRIANA	1	4	7	3	19	22	9	9	25
049	TREDOZIO	—	10	3	3	44	16	12	78	49
050	VERGHERETO	5	29	11	16	36	46	30	37	61
051	VERUCCHIO	4	45	30	12	142	115	46	118	225
	TOTALE PROVINCIA	348	2.879	3.479	1.334	7.801	15.106	6.180	9.406	31.750

per sesso, classe di età e settore di attività economica

FEMMINE

DI ETÀ (anni)												Codice dei Comuni
55 - 59			60 - 64			65 e più			TOTALE			
Agricoltura, caccia, foreste e pesca	Industrie	Altre attività	Agricoltura, caccia, foreste e pesca	Industrie	Altre attività	Agricoltura, caccia, foreste e pesca	Industrie	Altre attività	Agricoltura, caccia, foreste e pesca	Industrie	Altre attività	
8	5	32	—	3	17	1	1	15	78	292	581	001
14	2	95	3	1	50	4	4	53	152	203	1.289	002
37	5	29	14	—	3	4	3	11	252	360	566	003
10	—	5	1	—	4	1	—	3	98	88	93	004
7	4	46	2	1	29	4	—	7	63	169	607	005
1	20	119	—	7	57	—	—	54	10	378	1.703	006
253	48	464	77	12	163	59	5	75	2.805	1.795	9.455	007
34	5	116	6	2	56	3	—	38	351	251	1.985	008
7	7	16	1	3	6	2	—	7	74	332	230	009
20	4	16	4	2	5	4	—	3	107	318	368	010
2	1	14	2	—	5	—	—	3	17	65	147	011
134	95	657	43	14	225	32	10	115	1.370	5.251	10.992	012
21	8	48	4	2	26	8	1	10	213	510	997	013
1	1	17	—	1	7	—	—	8	30	103	149	014
17	9	28	—	—	3	—	—	8	153	329	969	015
22	5	26	4	—	8	4	—	6	227	280	398	016
—	—	9	—	—	1	—	—	1	8	31	60	017
19	3	8	5	1	6	6	—	1	298	204	233	018
36	9	32	3	4	18	9	—	12	217	630	723	019
9	2	24	2	—	9	—	3	6	170	177	378	020
10	1	29	1	1	13	2	4	9	32	212	643	021
4	13	21	—	9	7	3	—	8	40	529	276	022
7	4	7	4	1	4	3	—	6	35	69	83	023
9	3	8	—	—	2	—	—	3	19	80	66	024
4	1	3	—	—	4	2	—	1	15	74	83	025
1	1	3	1	—	2	—	—	1	17	66	35	026
6	3	15	4	3	6	1	3	8	39	63	118	027
11	—	4	1	—	3	1	—	2	130	38	127	028
4	11	27	1	2	7	1	1	9	13	167	429	029
4	1	3	3	2	1	—	1	—	45	112	88	030
1	—	2	—	—	2	—	—	—	7	31	46	031
25	2	28	4	—	15	3	—	15	217	281	358	032
5	1	10	1	—	4	—	1	6	36	40	83	033
2	15	187	2	3	72	4	5	81	36	750	3.285	034
71	61	757	27	28	348	19	19	197	590	2.412	13.165	035
—	6	12	—	1	5	—	—	3	12	161	132	036
12	3	5	—	1	3	—	1	4	144	116	115	037
6	4	6	—	6	5	1	5	7	35	164	137	038
8	2	7	3	—	7	—	—	1	43	100	92	039
—	5	24	—	—	5	4	2	13	24	215	494	040
16	8	16	4	2	4	4	2	2	138	723	342	041
21	15	75	7	2	27	9	7	17	225	626	1.270	042
6	2	25	2	1	14	—	1	5	107	99	333	043
5	8	9	—	—	11	6	—	4	70	192	224	044
19	12	51	9	—	17	8	5	15	229	943	917	045
5	5	12	—	1	8	1	1	9	102	107	164	046
2	—	3	—	—	3	1	—	—	16	32	60	048
1	6	4	—	1	3	1	—	4	17	139	79	049
6	4	13	2	2	4	—	—	4	59	108	139	050
10	3	13	1	—	7	—	—	5	73	308	395	051
933	433	3.180	248	119	1.311	215	85	875	9.258	20.723	55.701	

TAV. 11 - Popolazione residente non attiva

Codice dei Comuni	COMUNI	MENO DI 14 ANNI							
		BAMBINI CHE FREQUENTANO LA SCUOLA MATERNA		SCOLARI E STUDENTI		ALTRI		TOTALE	
		MF	M	MF	M	MF	M	MF	M
001	BAGNO DI ROMAGNA	145	66	664	337	273	128	1.082	531
002	BELLARIA-IGEA MARINA	330	160	1.541	774	532	267	2.403	1.201
003	BERTINORO	189	93	923	496	338	174	1.450	763
004	BORGHI	56	27	206	104	93	49	355	180
005	CASTROCARO TERME E TERRA DEL SOLE	112	61	518	257	193	91	823	409
006	CATTOLICA	402	208	1.864	963	482	269	2.748	1.440
007	CESENA	2.023	1.021	10.579	5.381	3.392	1.745	15.994	8.147
008	CESENATICO	358	192	2.498	1.301	899	454	3.755	1.947
009	CIVITELLA DI ROMAGNA	63	31	379	179	165	83	607	293
010	CORIANO	182	92	790	399	280	145	1.252	636
011	DOVADOLA	27	19	169	90	56	33	252	142
012	FORLÌ	2.544	1.286	12.210	6.199	3.429	1.788	18.183	9.273
013	FORLIMPOPOLI	289	143	1.222	640	409	209	1.920	992
014	GALEATA	59	35	255	126	86	48	400	209
015	GAMBETTOLA	246	101	1.128	567	444	232	1.818	900
016	GATTEO	120	67	696	338	279	139	1.095	544
017	GEMMANO	24	9	101	48	38	24	163	81
018	LONGIANO	112	68	606	317	204	111	922	496
019	MELDOLA	181	102	937	496	329	174	1.447	772
020	MERCATO SARACENO	159	81	659	354	264	137	1.082	572
021	MISANO ADRIATICO	206	107	1.040	518	363	192	1.609	817
022	MODIGLIANA	126	72	524	278	173	85	823	435
023	MONDAINO	43	24	161	85	47	27	251	136
024	MONTE COLOMBO	42	21	168	95	51	23	261	139
025	MONTEFIORE CONCA	35	15	138	69	57	23	230	107
026	MONTEGRIDOLFO	21	6	94	49	37	23	152	78
027	MONTESCUDO	42	20	168	82	56	25	266	127
028	MONTIANO	31	15	202	98	76	33	309	146
029	MORCIANO DI ROMAGNA	147	81	537	269	198	98	882	448
030	POGGIO BERNI	54	38	257	131	82	44	393	213
031	PORTICO E SAN BENEDETTO	17	9	91	44	27	10	135	63
032	PREDAPPIO	176	97	652	355	191	97	1.019	549
033	PREMILCUORE	20	9	81	41	38	23	139	73
034	RICCIONE	802	402	4.001	1.991	1.311	660	6.114	3.053
035	RIMINI	2.723	1.425	15.687	7.985	4.974	2.499	23.384	11.909
036	ROCCA SAN CASCIANO	64	38	223	102	53	26	340	166
037	RONCOFREDDO	44	20	285	139	119	59	448	218
038	SALUDECIO	52	30	234	110	78	51	364	191
039	SAN CLEMENTE	58	32	251	132	128	66	437	230
040	SAN GIOVANNI IN MARIGNANO	174	90	828	454	308	165	1.310	709
041	SAN MAURO PASCOLI	212	101	942	472	309	152	1.463	725
042	SANTARCANGELO DI ROMAGNA	447	230	1.970	1.042	611	303	3.028	1.575
043	SANTA SOFIA	77	38	418	209	154	77	649	324
044	SARSINA	112	59	466	233	152	79	730	371
045	SAVIGNANO SUL RUBICONE	345	172	1.559	794	550	269	2.454	1.235
046	SOGLIANO AL RUBICONE	55	33	314	157	150	86	519	276
048	TORRIANA	23	13	117	61	30	16	179	90
049	TREDOZIO	49	21	188	93	50	29	287	143
050	VERGHERETO	51	21	229	109	110	56	390	186
051	VERUCCHIO	197	101	810	413	350	181	1.357	695
	TOTALE PROVINCIA	14.066	7.202	70.580	35.976	23.018	11.777	107.664	54.955

per sesso, classe di età e condizione non professionale

CASALINGHE	DA 14 ANNI IN POI								TOTALE		Codice dei Comuni
	STUDENTI		RITIRATI DAL LAVORO		ALTRI		TOTALE		MF	M	
	MF	M	MF	M	MF	M	MF	M			
921	326	176	1.010	544	140	84	2.397	804	3.479	1.335	001
2.210	700	372	1.431	813	237	171	4.578	1.356	6.981	2.557	002
1.177	340	156	1.276	646	182	104	2.975	906	4.425	1.669	003
241	58	28	315	152	30	20	644	200	999	380	004
720	268	120	890	464	57	35	1.935	619	2.758	1.028	005
2.719	1.099	563	2.330	1.252	182	146	6.330	1.961	9.078	3.401	006
11.405	5.641	2.785	13.633	6.145	1.989	1.202	32.668	10.132	48.662	18.279	007
3.275	1.114	502	3.010	1.489	398	271	7.797	2.262	11.552	4.209	008
385	169	75	928	433	80	52	1.562	560	2.169	853	009
942	264	141	840	439	135	77	2.181	657	3.433	1.293	010
309	84	40	275	165	89	34	757	239	1.009	381	011
15.993	7.256	3.592	17.958	9.479	2.387	1.310	43.594	14.381	61.777	23.654	012
1.710	559	277	1.680	896	300	149	4.249	1.322	6.169	2.314	013
390	141	68	399	199	71	37	1.001	304	1.401	513	014
985	353	171	1.086	470	177	109	2.601	750	4.419	1.650	015
737	228	117	611	282	168	104	1.744	503	2.839	1.047	016
133	29	14	242	117	19	10	423	141	586	222	017
501	163	77	642	278	79	50	1.385	405	2.307	901	018
1.036	450	210	1.747	814	269	147	3.502	1.171	4.949	1.943	019
821	275	138	1.157	574	101	75	2.354	787	3.436	1.359	020
1.403	389	200	1.089	563	215	131	3.096	894	4.705	1.711	021
538	193	93	874	464	160	58	1.765	615	2.588	1.050	022
254	66	30	210	122	52	33	582	185	833	321	023
248	61	30	294	155	39	21	642	206	903	345	024
246	65	38	321	159	26	18	658	215	888	322	025
171	37	22	122	80	25	19	355	121	507	199	026
253	63	26	244	127	36	26	596	179	862	306	027
157	54	29	219	99	44	22	474	150	783	296	028
698	292	150	738	357	147	79	1.875	586	2.757	1.034	029
367	62	27	217	132	63	19	709	178	1.102	391	030
173	44	15	255	117	37	21	509	153	644	216	031
938	296	142	1.088	625	191	107	2.513	874	3.532	1.423	032
143	36	23	246	119	18	13	443	155	582	228	033
5.624	2.091	1.088	4.035	2.231	470	350	12.220	3.669	18.334	6.722	034
24.862	9.298	4.858	14.899	9.234	3.039	1.804	52.098	15.896	75.482	27.805	035
380	115	66	481	257	47	22	1.023	345	1.363	511	036
215	76	31	477	207	76	45	844	283	1.292	501	037
351	69	39	427	229	153	74	1.000	342	1.364	533	038
426	92	47	425	215	32	22	975	284	1.412	514	039
1.135	266	148	997	476	114	82	2.512	706	3.822	1.415	040
854	308	157	951	452	215	129	2.328	738	3.791	1.463	041
2.533	779	372	2.322	1.217	351	228	5.985	1.817	9.013	3.392	042
572	205	98	1.072	471	111	60	1.960	629	2.609	953	043
492	207	95	813	383	74	59	1.586	537	2.316	908	044
1.612	637	320	1.613	779	239	158	4.101	1.257	6.555	2.492	045
425	110	51	724	355	53	36	1.312	442	1.831	718	046
138	25	11	183	94	14	11	360	116	530	206	048
159	51	20	377	171	32	13	619	204	906	347	049
567	84	44	381	290	63	40	1.095	374	1.485	560	050
1.017	290	139	787	430	122	84	2.216	653	3.573	1.348	051
93.561	35.878	18.031	88.341	46.261	13.348	7.971	231.128	72.263	338.792	127.218	

TAV. 12 - Popolazione residente che rientra giornalmente nella propria dimora abituale, secondo il luogo di lavoro o di studio

Codice dei Comuni	COMUNI	OCCUPATI		SCOLARI E STUDENTI		PERSONE CHE FREQUENTANO UN CORSO DI FORMAZIONE PROFESSIONALE		TOTALE	
		Nello stesso Comune	Fuori del Comune	Nello stesso Comune	Fuori del Comune	Nello stesso Comune	Fuori del Comune	Nello stesso Comune	Fuori del Comune
001	BAGNO DI ROMAGNA	1.857	136	808	200	—	1	2.665	337
002	BELLARIA-IGEA MARINA	3.066	742	1.923	510	14	3	5.003	1.255
003	BERTINORO	1.453	1.020	1.074	317	—	—	2.527	1.337
004	BORGHI	197	211	200	109	1	—	398	320
005	CASTROCARO TERME E TERRA DEL SOLE	1.228	641	616	216	4	—	1.848	857
006	CATTOLICA	3.557	1.345	2.301	842	21	2	5.879	2.189
007	CESENA	23.531	4.067	16.208	1.026	121	5	39.860	5.098
008	CESENATICO	4.080	1.171	2.890	821	11	6	6.981	1.998
009	CIVITELLA DI ROMAGNA	545	411	415	147	1	—	961	558
010	CORIANO	1.575	559	968	223	4	2	2.547	784
011	DOVADOLA	396	151	194	62	1	—	591	213
012	FORLÌ	33.352	3.730	19.550	1.529	141	18	53.043	5.277
013	FORLIMPOPOLI	1.796	1.714	1.556	440	10	2	3.362	2.156
014	GALEATA	403	197	311	91	1	1	715	289
015	GAMBETTOLA	1.758	1.234	1.298	371	7	2	3.063	1.607
016	GATTEO	995	583	742	258	6	1	1.743	842
017	GEMMANO	198	69	126	17	1	—	325	86
018	LONGIANO	707	463	610	229	1	1	1.318	693
019	MELDOLA	1.852	1.029	1.110	367	9	3	2.971	1.399
020	MERCATO SARACENO	1.004	513	662	355	4	—	1.670	868
021	MISANO ADRIATICO	1.506	934	1.266	316	8	3	2.780	1.253
022	MODIGLIANA	1.643	136	660	140	2	1	2.305	277
023	MONDAINO	367	162	203	58	—	—	570	220
024	MONTE COLOMBO	160	180	160	89	—	—	320	269
025	MONTEFIORE CONCA	307	163	137	86	—	1	444	250
026	MONTEGRIDOLFO	262	73	111	40	—	—	373	113
027	MONTESCUDO	264	183	205	54	1	2	470	239
028	MONTIANO	97	280	130	138	1	—	228	418
029	MORCIANO DI ROMAGNA	1.208	404	816	107	6	—	2.030	511
030	POGGIO BERNI	399	291	246	114	—	1	645	406
031	PORTICO E SAN BENEDETTO	161	80	109	31	1	—	271	111
032	PREDAPPIO	1.609	572	838	246	4	1	2.451	819
033	PREMILCUORE	307	69	100	22	—	—	407	91
034	RICCIONE	7.498	2.177	5.310	1.213	41	2	12.849	3.392
035	RIMINI	35.321	4.550	24.843	1.189	165	2	60.329	5.741
036	ROCCA SAN CASCIANO	496	112	293	76	—	—	789	188
037	RONCOFREDDO	320	256	250	137	—	1	570	394
038	SALUDECIO	631	240	272	72	—	—	903	312
039	SAN CLEMENTE	512	290	272	114	4	—	788	404
040	SAN GIOVANNI IN MARIGNANO	1.408	704	937	276	6	1	2.351	981
041	SAN MAURO PASCOLI	1.612	585	1.078	322	2	1	2.692	908
042	SANTARCANGELO DI ROMAGNA	3.824	1.809	2.488	583	9	—	6.321	2.392
043	SANTA SOFIA	905	349	511	121	3	1	1.419	471
044	SARSINA	980	262	577	144	4	—	1.561	406
045	SAVIGNANO SUL RUBICONE	2.279	1.503	1.811	592	10	1	4.100	2.096
046	SOGLIANO AL RUBICONE	521	267	316	119	1	—	838	386
048	TORRIANA	195	108	93	66	—	—	288	174
049	TREDOZIO	317	188	235	35	1	—	553	223
050	VERGHERETO	495	210	246	46	1	—	742	256
051	VERUCCHIO	1.736	472	1.087	170	3	—	2.826	642
	TOTALE PROVINCIA	150.890	37.595	99.162	14.846	631	65	250.683	52.506

TAV. 13 - Famiglie residenti per ampiezza della famiglia

Codice dei Comuni	COMUNI	FAMIGLIE CON COMPONENTI									
		1		2	3	4	5	6	7	8 e più	
		TOTALE	di cui non in coabitazione							Famiglie	Componenti
001	BAGNO DI ROMAGNA	371	263	463	457	450	188	91	29	17	154
002	BELLARIA-IGEA MARINA	560	430	872	993	1.030	357	130	38	12	105
003	BERTINORO	462	278	649	656	594	221	95	25	8	65
004	BORGHI	103	74	129	123	118	74	27	8	7	62
005	CASTROCARO TERME E TERRA DEL SOLE	403	290	468	470	331	107	34	11	8	70
006	CATTOLICA	708	594	1.270	1.276	1.266	469	134	27	8	70
007	CESENA	3.849	3.147	6.565	7.314	6.838	2.728	944	318	145	1.244
008	CESENATICO	1.038	691	1.479	1.692	1.594	543	195	63	34	285
009	CIVITELLA DI ROMAGNA	259	193	370	353	253	79	43	18	16	137
010	CORIANO	187	143	358	408	421	236	114	36	12	107
011	DOVADOLA	175	126	163	147	91	43	14	1	1	8
012	FORLÌ	8.657	5.368	10.693	10.297	7.724	2.298	660	209	139	1.234
013	FORLIMPOPOLI	846	412	1.078	1.074	778	215	73	22	13	114
014	GALEATA	201	110	217	203	161	54	18	11	4	40
015	GAMBETTOLA	266	173	554	727	703	265	89	23	16	138
016	GATTEO	227	142	337	419	393	197	76	23	10	87
017	GEMMANO	58	45	90	67	59	29	17	2	4	34
018	LONGIANO	157	111	205	267	338	153	80	29	28	244
019	MELDOLA	577	437	797	774	592	212	88	33	20	177
020	MERCATO SARACENO	283	257	479	411	403	196	73	31	13	111
021	MISANO ADRIATICO	283	250	565	599	666	234	102	20	7	62
022	MODIGLIANA	365	350	443	451	281	119	51	20	11	98
023	MONDAINO	85	64	122	113	92	44	22	10	1	8
024	MONTE COLOMBO	102	54	128	102	100	40	19	6	6	49
025	MONTEFIORE CONCA	99	86	127	98	85	39	30	8	4	41
026	MONTEGRIDOLFO	36	36	61	62	54	33	12	4	6	49
027	MONTESCUDO	70	66	133	109	103	53	27	5	7	60
028	MONTIANO	62	43	91	91	107	58	26	8	13	113
029	MORCIANO DI ROMAGNA	233	156	346	395	359	155	44	8	4	35
030	POGGIO BERNI	74	56	109	158	139	71	39	6	3	27
031	PORTICO E SAN BENEDETTO	96	95	115	81	49	28	11	5	3	26
032	PREDAPPIO	357	262	550	549	416	156	52	25	13	115
033	PREMILCUORE	95	65	122	98	63	22	6	—	1	8
034	RICCIONE	1.378	1.048	2.226	2.597	2.574	986	313	63	22	192
035	RIMINI	7.198	5.316	10.119	10.281	10.300	3.747	987	243	110	947
036	ROCCA SAN CASCIANO	177	142	244	193	146	52	16	6	4	34
037	RONCOFREDDO	113	75	165	169	162	85	34	19	10	86
038	SALUDECIO	110	96	201	165	171	78	29	15	5	44
039	SAN CLEMENTE	90	67	167	163	186	79	34	13	9	78
040	SAN GIOVANNI IN MARIGNANO	191	166	418	453	537	216	103	30	12	100
041	SAN MAURO PASCOLI	159	130	399	559	582	241	110	32	15	127
042	SANTARCANGELO DI ROMAGNA	499	371	1.007	1.218	1.211	556	230	64	29	245
043	SANTA SOFIA	409	275	423	402	265	85	42	15	5	51
044	SARSINA	205	176	275	249	285	135	62	21	23	200
045	SAVIGNANO SUL RUBICONE	431	321	789	906	954	417	163	56	28	247
046	SOGLIANO AL RUBICONE	208	162	260	245	182	119	35	11	3	25
048	TORRIANA	54	42	68	62	66	30	16	5	1	8
049	TREDOZIO	100	88	167	133	101	39	13	8	3	25
050	VERGHERETO	215	181	234	211	167	60	22	6	10	86
051	VERUCCHIO	168	128	349	492	523	195	86	26	10	88
	TOTALE PROVINCIA	33.049	23.651	47.659	49.532	45.063	16.836	5.731	1.715	893	7.760

TAV. 14 - Famiglie residenti secondo

Codice dei Comuni	COMUNI	FAMIGLIE					
		CONIUGI				CONIUGI	
		TOTALE		di cui con altre persone		TOTALE	
		Famiglie	Componenti	Famiglie	Componenti	Famiglie	Componenti
001	BAGNO DI ROMAGNA	365	772	35	112	1.055	4.337
002	BELLARIA-IGEA MARINA	694	1.462	54	182	2.327	9.165
003	BERTINORO	533	1.126	43	146	1.399	5.498
004	BORGHI	109	232	10	34	309	1.303
005	CASTROCARO TERME E TERRA DEL SOLE	398	843	34	115	842	3.204
006	CATTOLICA	1.017	2.131	83	263	2.827	11.064
007	CESENA	5.021	10.516	376	1.226	15.927	63.069
008	CESENATICO	1.161	2.401	67	213	3.689	14.489
009	CIVITELLA DI ROMAGNA	302	636	21	74	664	2.619
010	CORIANO	301	646	33	110	1.081	4.577
011	DOVADOLA	134	289	17	55	253	975
012	FORLÌ	8.524	17.613	466	1.497	18.893	71.095
013	FORLIMPOPOLI	853	1.781	49	173	1.969	7.374
014	GALEATA	172	363	13	45	395	1.551
015	GAMBETTOLA	437	900	23	72	1.639	6.468
016	GATTEO	254	544	24	84	997	4.043
017	GEMMANO	66	137	2	9	154	638
018	LONGIANO	170	386	30	106	781	3.357
019	MELDOLA	672	1.420	58	192	1.522	5.973
020	MERCATO SARACENO	352	729	20	65	990	4.075
021	MISANO ADRIATICO	475	998	34	116	1.463	5.826
022	MODIGLIANA	338	704	25	78	804	3.149
023	MONDAINO	105	225	11	37	249	1.015
024	MONTE COLOMBO	104	220	5	22	244	991
025	MONTEFIORE CONCA	108	238	14	50	224	949
026	MONTEGRIDOLFO	50	109	7	23	151	630
027	MONTESCUDO	108	230	11	36	261	1.106
028	MONTIANO	61	126	3	10	271	1.195
029	MORCIANO DI ROMAGNA	280	589	25	79	869	3.408
030	POGGIO BERNI	87	186	7	26	365	1.470
031	PORTICO E SAN BENEDETTO	85	175	3	11	152	615
032	PREDAPPIO	458	956	26	92	1.051	4.055
033	PREMILCUORE	102	215	9	29	162	603
034	RICCIONE	1.786	3.738	138	442	5.821	22.871
035	RIMINI	7.853	16.304	491	1.580	22.956	89.646
036	ROCCA SAN CASCIANO	191	388	5	16	366	1.420
037	RONCOFREDDO	136	290	13	44	417	1.771
038	SALUDECIO	171	362	18	56	400	1.659
039	SAN CLEMENTE	144	308	17	54	416	1.727
040	SAN GIOVANNI IN MARIGNANO	352	751	39	125	1.214	5.008
041	SAN MAURO PASCOLI	355	760	42	134	1.384	5.662
042	SANTARCANGELO DI ROMAGNA	796	1.698	84	274	2.890	11.776
043	SANTA SOFIA	345	733	37	117	695	2.671
044	SARSINA	201	423	16	53	675	2.898
045	SAVIGNANO SUL RUBICONE	636	1.342	50	170	2.258	9.240
046	SOGLIANO AL RUBICONE	180	373	12	37	510	2.064
048	TORRIANA	51	105	3	9	155	639
049	TREDOZIO	130	270	9	28	256	1.018
050	VERGHERETO	178	368	11	34	404	1.599
051	VERUCCHIO	298	633	28	93	1.202	4.854
	TOTALE PROVINCIA	37.699	78.744	2.651	8.648	105.998	416.409

la tipologia della famiglia

COMPOSTE DA						ALTRO TIPO DI FAMIGLIA		TOTALE		Codice dei Comuni
E FIGLI		UN GENITORE E FIGLI								
di cui con altre persone		TOTALE		di cui con altre persone						
Famiglie	Componenti	Famiglie	Componenti	Famiglie	Componenti	Famiglie	Componenti	Famiglie	Componenti	
200	1.068	138	447	48	212	508	755	2.066	6.311	001
326	1.709	264	798	81	342	707	914	3.992	12.339	002
206	1.053	196	630	74	322	582	765	2.710	8.019	003
58	317	39	126	15	65	132	191	589	1.852	004
97	491	110	312	39	143	482	600	1.832	4.959	005
392	1.990	414	1.207	109	446	900	1.146	5.158	15.548	006
2.265	12.001	2.806	8.955	1.003	4.429	4.947	6.507	28.701	89.047	007
461	2.430	506	1.507	148	606	1.282	1.662	6.638	20.059	008
87	474	93	298	30	133	332	433	1.391	3.986	009
245	1.351	135	447	57	245	255	364	1.772	6.034	010
26	136	33	90	7	25	215	266	635	1.620	011
1.727	9.057	3.325	9.472	934	3.823	9.935	11.797	40.677	109.977	012
204	1.062	264	733	64	258	1.013	1.229	4.099	11.117	013
46	245	49	145	13	54	253	324	869	2.383	014
194	1.026	199	633	59	253	368	524	2.643	8.525	015
161	868	128	419	41	194	303	413	1.682	5.419	016
32	175	34	102	10	42	72	93	326	970	017
191	1.080	76	277	32	160	230	392	1.257	4.412	018
233	1.243	205	602	57	242	694	862	3.093	8.857	019
147	789	163	499	56	239	384	529	1.889	5.832	020
266	1.377	169	530	52	231	369	504	2.476	7.858	021
109	576	125	383	41	173	474	631	1.741	4.867	022
43	236	27	81	9	37	108	145	489	1.466	023
32	171	34	109	10	50	121	149	503	1.469	024
58	326	47	145	18	82	111	127	490	1.459	025
45	233	14	51	8	38	53	84	268	874	026
57	316	33	112	14	59	105	149	507	1.597	027
55	332	41	121	8	39	83	118	456	1.560	028
141	714	106	320	37	151	289	359	1.544	4.676	029
78	410	53	191	23	107	94	133	599	1.980	030
28	153	20	58	3	11	131	184	388	1.032	031
135	729	187	620	78	352	422	519	2.118	6.150	032
11	55	24	66	6	22	119	155	407	1.039	033
829	4.292	803	2.446	238	998	1.749	2.303	10.159	31.358	034
2.500	12.813	3.372	9.838	876	3.597	8.804	10.996	42.985	126.784	035
38	197	55	150	16	57	226	302	838	2.260	036
75	429	39	130	15	66	165	255	757	2.446	037
110	571	45	147	19	80	158	236	774	2.404	038
98	530	55	204	24	114	126	186	741	2.425	039
289	1.525	118	376	48	203	276	407	1.960	6.542	040
266	1.438	116	378	42	177	242	378	2.097	7.178	041
549	2.948	393	1.274	152	655	735	1.116	4.814	15.864	042
107	574	120	353	31	125	486	597	1.646	4.354	043
112	630	95	300	29	129	284	415	1.255	4.036	044
418	2.266	263	855	94	411	587	808	3.744	12.245	045
83	432	85	246	19	73	288	415	1.063	3.098	046
28	149	25	86	10	48	71	99	302	929	048
36	188	34	87	5	21	144	216	564	1.591	049
55	294	60	192	21	96	283	385	925	2.544	050
182	964	92	299	42	169	257	409	1.849	6.195	051
14.131	74.433	15.827	47.847	4.865	20.604	40.954	52.546	200.478	595.546	

TAV. 15 - Abitazioni in complesso (occupate)

Codice dei Comuni	COMUNI	ABITAZIONI OCCUPATE								
		NUMERO	Superficie m ²	STANZE				Numero medio di stanze per abitazione	OCCU	
				Adibite esclusivamente o promiscuamente ad abitazione	Cucine	Adibite esclusivamente ad altro uso	TOTALE		Famiglie	Componenti
001	BAGNO DI ROMAGNA	1.892	164.142	6.545	1.898	80	8.523	4,5	2.065	6.309
002	BELLARIA-IGEA MARINA	3.722	333.583	12.850	3.475	221	16.546	4,4	3.897	12.076
003	BERTINORO	2.418	223.022	8.907	2.287	219	11.413	4,7	2.709	8.018
004	BORGHI	533	46.688	1.930	525	37	2.492	4,7	589	1.852
005	CASTROCARO TERME E TERRA DEL SOLE	1.708	156.255	6.173	1.602	82	7.857	4,6	1.832	4.959
006	CATTOLICA	4.955	436.129	17.777	4.289	260	22.326	4,5	5.158	15.548
007	CESENA	27.364	2.424.080	100.014	25.283	1.939	127.236	4,6	28.681	88.996
008	CESENATICO	6.012	539.821	21.118	5.521	466	27.105	4,5	6.540	19.786
009	CIVITELLA DI ROMAGNA	1.272	98.620	4.036	1.169	38	5.243	4,1	1.390	3.982
010	CORIANO	1.668	159.973	6.163	1.505	139	7.807	4,7	1.768	6.030
011	DOVADOLA	581	48.279	1.865	553	42	2.460	4,2	635	1.620
012	FORLÌ	36.676	3.214.373	131.562	33.924	2.079	167.565	4,6	40.654	109.920
013	FORLIMPOPOLI	3.506	320.292	12.770	3.366	221	16.357	4,7	4.090	11.088
014	GALEATA	746	62.732	2.397	741	35	3.173	4,3	865	2.379
015	GAMBETTOLA	2.472	236.312	9.785	2.383	214	12.382	5,0	2.643	8.525
016	GATTEO	1.528	153.545	5.944	1.473	189	7.606	5,0	1.682	5.419
017	GEMMANO	310	24.799	1.121	296	30	1.447	4,7	326	970
018	LONGIANO	1.159	116.055	4.668	1.058	109	5.835	5,0	1.257	4.412
019	MELDOLA	2.891	242.158	9.870	2.617	118	12.605	4,4	3.093	8.857
020	MERCATO SARACENO	1.834	159.682	6.731	1.656	150	8.537	4,7	1.885	5.828
021	MISANO ADRIATICO	2.403	215.989	8.327	2.230	165	10.722	4,5	2.475	7.857
022	MODIGLIANA	1.717	129.089	5.345	1.514	59	6.918	4,0	1.741	4.867
023	MONDAINO	453	39.654	1.745	409	62	2.216	4,9	489	1.466
024	MONTE COLOMBO	434	41.375	1.606	427	27	2.060	4,7	503	1.469
025	MONTEFIORE CONCA	468	39.515	1.748	442	31	2.221	4,7	490	1.459
026	MONTEGRIDOLFO	268	25.575	1.121	274	13	1.408	5,3	268	874
027	MONTESCUDO	500	45.575	1.845	465	81	2.391	4,8	507	1.597
028	MONTIANO	429	39.263	1.644	399	11	2.054	4,8	456	1.560
029	MORCIANO DI ROMAGNA	1.423	134.720	5.345	1.401	94	6.840	4,8	1.542	4.670
030	POGGIO BERNI	565	54.223	2.078	565	58	2.701	4,8	599	1.980
031	PORTICO E SAN BENEDETTO	387	30.874	1.283	372	80	1.735	4,5	388	1.032
032	PREDAPPIO	1.988	158.792	6.534	1.931	151	8.616	4,3	2.118	6.150
033	PREMILCUORE	361	27.071	1.132	357	5	1.494	4,1	407	1.039
034	RICCIONE	9.683	874.806	35.146	8.886	547	44.579	4,6	10.152	31.346
035	RIMINI	40.400	3.584.202	141.671	33.988	2.050	177.709	4,4	42.895	126.530
036	ROCCA SAN CASCIANO	775	61.525	2.450	728	48	3.226	4,2	838	2.260
037	RONCOFREDDO	690	59.033	2.397	637	41	3.075	4,5	756	2.442
038	SALUDECIO	746	62.675	2.650	703	63	3.416	4,6	774	2.404
039	SAN CLEMENTE	695	65.746	2.544	698	51	3.293	4,7	741	2.425
040	SAN GIOVANNI IN MARIGNANO	1.908	186.351	7.433	1.726	215	9.374	4,9	1.960	6.542
041	SAN MAURO PASCOLI	1.990	198.169	7.842	2.030	244	10.116	5,1	2.097	7.178
042	SANTARCANGELO DI ROMAGNA	4.558	420.131	17.033	4.211	419	21.663	4,8	4.813	15.860
043	SANTA SOFIA	1.453	113.659	4.609	1.385	43	6.037	4,2	1.645	4.353
044	SARSINA	1.199	94.157	3.892	1.078	69	5.039	4,2	1.255	4.036
045	SAVIGNANO SUL RUBICONE	3.547	356.182	13.797	3.479	304	17.580	5,0	3.744	12.245
046	SOGLIANO AL RUBICONE	969	83.765	3.324	936	21	4.281	4,4	1.063	3.098
048	TORRIANA	281	24.015	945	276	7	1.228	4,4	302	929
049	TREDOZIO	538	41.510	1.680	503	19	2.202	4,1	564	1.591
050	VERGHERETO	849	68.558	3.015	820	43	3.878	4,6	925	2.544
051	VERUCCHIO	1.785	176.025	6.782	1.772	114	8.668	4,9	1.848	6.194
	TOTALE PROVINCIA	186.709	16.612.764	669.189	170.263	11.803	851.255	4,6	200.114	594.571

e non occupate); altri tipi di alloggio

PANTI		ABITAZIONI NON OCCUPATE				TOTALE			ALTRI TIPI DI ALLOGGIO			Codice dei Comuni
Numero medio occupanti per abitazione	Numero medio occupanti per stanza	NUMERO	di cui con persone temporaneamente presenti	STANZE	Numero medio stanze per abitazione	NUMERO	STANZE	Numero medio stanze per abitazione	NUMERO	OCCUPANTI		
										Famiglie	Componenti	
3,3	0,7	647	22	2.665	4,1	2.539	11.188	4,4	1	1	2	001
3,2	0,7	2.860	11	8.744	3,1	6.582	25.290	3,8	76	83	231	002
3,3	0,7	437	10	2.044	4,7	2.855	13.457	4,7	—	—	—	003
3,5	0,8	261	3	1.149	4,4	794	3.641	4,6	—	—	—	004
2,9	0,6	590	17	2.141	3,6	2.298	9.998	4,4	—	—	—	005
3,1	0,7	1.226	12	4.708	3,8	6.181	27.034	4,4	—	—	—	006
3,3	0,7	3.113	45	13.230	4,2	30.477	140.466	4,6	14	14	35	007
3,3	0,7	6.890	10	20.971	3,0	12.902	48.076	3,7	66	75	212	008
3,1	0,8	361	—	1.364	3,8	1.633	6.607	4,0	1	1	4	009
3,6	0,8	330	—	1.370	4,2	1.998	9.177	4,6	1	2	2	010
2,8	0,7	183	—	803	4,4	764	3.263	4,3	—	—	—	011
3,0	0,7	2.860	79	12.194	4,3	39.536	179.759	4,5	9	10	10	012
3,2	0,7	284	4	1.401	4,9	3.790	17.758	4,7	9	9	29	013
3,2	0,8	111	1	444	4,0	857	3.617	4,2	4	4	4	014
3,4	0,7	423	10	1.908	4,5	2.895	14.290	4,9	—	—	—	015
3,5	0,7	1.058	5	3.678	3,5	2.586	11.284	4,4	—	—	—	016
3,1	0,7	179	—	833	4,7	489	2.280	4,7	—	—	—	017
3,8	0,8	163	4	763	4,7	1.322	6.598	5,0	—	—	—	018
3,1	0,7	611	5	2.445	4,0	3.502	15.050	4,3	—	—	—	019
3,2	0,7	497	5	2.018	4,1	2.331	10.555	4,5	3	3	3	020
3,3	0,7	2.291	8	6.739	2,9	4.694	17.461	3,7	—	—	—	021
2,8	0,7	350	2	1.481	4,2	2.067	8.399	4,1	—	—	—	022
3,2	0,7	165	2	785	4,8	618	3.001	4,9	—	—	—	023
3,4	0,7	198	1	908	4,6	632	2.968	4,7	—	—	—	024
3,1	0,7	217	3	986	4,5	685	3.207	4,7	—	—	—	025
3,3	0,6	107	—	482	4,5	375	1.890	5,0	—	—	—	026
3,2	0,7	263	1	1.134	4,3	763	3.525	4,6	—	—	—	027
3,6	0,8	115	—	501	4,4	544	2.555	4,7	—	—	—	028
3,3	0,7	215	6	1.023	4,8	1.638	7.863	4,8	—	—	—	029
3,5	0,7	54	3	264	4,9	619	2.965	4,8	—	—	—	030
2,7	0,6	165	—	697	4,2	552	2.432	4,4	—	—	—	031
3,1	0,7	463	2	1.829	4,0	2.451	10.445	4,3	—	—	—	032
2,9	0,7	310	—	1.100	3,5	671	2.594	3,9	—	—	—	033
3,2	0,7	4.382	5	17.763	4,1	14.065	62.342	4,4	7	7	12	034
3,1	0,7	7.942	93	28.581	3,6	48.342	206.290	4,3	76	81	229	035
2,9	0,7	193	8	790	4,1	968	4.016	4,1	—	—	—	036
3,5	0,8	271	1	1.205	4,4	961	4.280	4,5	1	1	4	037
3,2	0,7	298	1	1.326	4,4	1.044	4.742	4,5	—	—	—	038
3,5	0,7	175	3	764	4,4	870	4.057	4,7	—	—	—	039
3,4	0,7	333	10	1.670	5,0	2.241	11.044	4,9	—	—	—	040
3,6	0,7	867	6	3.032	3,5	2.857	13.148	4,6	—	—	—	041
3,5	0,7	637	11	2.781	4,4	5.195	24.444	4,7	1	1	4	042
3,0	0,7	579	1	2.263	3,9	2.032	8.300	4,1	1	1	1	043
3,4	0,8	394	2	1.505	3,8	1.593	6.544	4,1	—	—	—	044
3,5	0,7	451	10	2.030	4,5	3.998	19.610	4,9	—	—	—	045
3,2	0,7	542	2	2.101	3,9	1.511	6.382	4,2	—	—	—	046
3,3	0,8	190	1	763	4,0	471	1.991	4,2	—	—	—	048
3,0	0,7	374	—	1.635	4,4	912	3.837	4,2	—	—	—	049
3,0	0,7	732	6	2.717	3,7	1.581	6.595	4,2	—	—	—	050
3,5	0,7	297	—	1.353	4,6	2.082	10.021	4,8	1	1	1	051
3,2	0,7	46.654	431	175.081	3,8	233.363	1.026.336	4,4	271	294	783	

TAV. 16 - Abitazioni occupate

Codice dei Comuni	COMUNI	PROPRIETÀ							ABITAZIONI	Superficie m ²
		ABITAZIONI	Superficie m ²	Superficie media per abitazione	STANZE		OCCUPANTI			
					TOTALE	Adibite esclusivamente o promiscuamente ad abitazione	Famiglie	Componenti		
001	BAGNO DI ROMAGNA	1.282	117.847	91,9	6.100	4.728	1.409	4.270	475	35.044
002	BELLARIA-IGEA MARINA	2.814	261.632	93,0	12.930	10.084	2.943	9.248	504	37.377
003	BERTINORO	1.658	160.550	96,8	8.239	6.484	1.886	5.579	466	35.855
004	BORGHI	390	35.594	91,3	1.904	1.477	441	1.408	88	6.320
005	CASTROCARO TERME E TERRA DEL SOLE	963	97.043	100,8	4.833	3.838	1.047	2.815	550	42.174
006	CATTOLICA	3.441	316.344	91,9	16.111	12.884	3.600	10.891	1.141	89.331
007	CESENA	17.803	1.678.312	94,3	87.766	69.513	18.787	59.727	7.123	541.669
008	CESENATICO	4.216	399.358	94,7	19.903	15.573	4.635	14.147	1.188	89.938
009	CIVITELLA DI ROMAGNA	899	74.847	83,3	3.944	3.063	997	2.890	304	19.040
010	CORIANO	1.209	121.694	100,7	5.875	4.655	1.290	4.481	273	21.617
011	DOVADOLA	256	24.927	97,4	1.281	990	287	751	275	18.503
012	FORLÌ	21.043	2.004.735	95,3	103.610	82.201	23.699	65.620	12.775	966.530
013	FORLIMPOPOLI	2.303	223.974	97,3	11.417	8.997	2.744	7.534	871	66.390
014	GALEATA	463	42.897	92,7	2.162	1.667	549	1.555	241	16.151
015	GAMBETTOLA	1.733	173.904	100,3	9.134	7.263	1.877	6.124	547	45.334
016	GATTEO	1.143	121.264	106,1	5.984	4.699	1.277	4.168	266	20.612
017	GEMMANO	222	17.520	78,9	1.032	790	235	722	67	4.084
018	LONGIANO	805	87.831	109,1	4.362	3.538	884	3.218	220	15.939
019	MELDOLA	1.778	162.812	91,6	8.382	6.657	1.930	5.733	851	57.298
020	MERCATO SARACENO	1.252	113.989	91,0	6.130	4.845	1.290	3.989	437	33.075
021	MISANO ADRIATICO	1.767	165.690	93,8	8.143	6.363	1.826	5.950	413	32.606
022	MODIGLIANA	958	79.081	82,5	4.206	3.319	976	2.747	594	36.448
023	MONDAINO	330	29.937	90,7	1.665	1.311	357	1.074	79	5.940
024	MONTE COLOMBO	324	31.545	97,4	1.580	1.235	378	1.121	62	4.886
025	MONTEFIORE CONCA	356	31.273	87,8	1.772	1.411	374	1.132	73	5.019
026	MONTEGRIDOLFO	208	20.819	100,1	1.133	906	208	698	36	2.620
027	MONTESCUDO	379	35.609	94,0	1.867	1.442	385	1.240	81	6.307
028	MONTIANO	316	30.928	97,9	1.616	1.309	338	1.191	83	5.582
029	MORCIANO DI ROMAGNA	1.047	105.622	100,9	5.296	4.175	1.147	3.491	290	22.175
030	POGGIO BERNI	426	42.931	100,8	2.125	1.647	453	1.547	67	5.602
031	PORTICO E SAN BENEDETTO	238	19.639	82,5	1.112	846	239	593	110	7.818
032	PREDAPPIO	1.173	101.571	86,6	5.498	4.221	1.257	3.701	636	43.218
033	PREMILCUORE	195	16.402	84,1	898	699	214	533	143	8.905
034	RICCIONE	6.448	612.777	95,0	30.969	24.546	6.776	21.332	2.328	187.349
035	RIMINI	24.634	2.321.698	94,2	114.197	91.534	26.312	79.241	12.637	996.709
036	ROCCA SAN CASCIANO	431	37.180	86,3	1.963	1.515	476	1.287	280	19.053
037	RONCOFREDDO	494	44.319	89,7	2.293	1.787	545	1.777	120	8.494
038	SALUDECIO	589	49.935	84,8	2.745	2.136	612	1.935	95	7.018
039	SAN CLEMENTE	543	52.404	96,5	2.612	2.028	584	1.925	94	7.504
040	SAN GIOVANNI IN MARIIGNANO	1.468	150.043	102,2	7.519	5.977	1.510	5.119	288	23.558
041	SAN MAURO PASCOLI	1.493	155.423	104,1	7.908	6.158	1.581	5.554	329	27.492
042	SANTARCANGELO DI ROMAGNA	3.358	320.739	95,5	16.507	13.061	3.577	12.023	816	65.664
043	SANTA SOFIA	894	75.726	84,7	3.960	3.061	1.032	2.724	455	29.258
044	SARSINA	838	68.905	82,2	3.715	2.880	887	2.880	329	22.889
045	SAVIGNANO SUL RUBICONE	2.388	255.494	107,0	12.525	9.906	2.549	8.542	894	76.383
046	SOGLIANO AL RUBICONE	747	66.970	89,7	3.390	2.649	829	2.433	206	15.279
048	TORRIANA	220	19.380	88,1	986	763	236	746	46	3.373
049	TREDOZIO	271	23.624	87,2	1.214	945	289	788	212	14.001
050	VERGHERETO	695	57.214	82,3	3.227	2.512	754	2.040	92	6.197
051	VERUCCHIO	1.288	130.325	101,2	6.448	5.059	1.337	4.565	353	31.746
	TOTALE PROVINCIA	120.189	11.390.277	94,8	580.188	459.347	129.845	394.799	50.903	3.891.374

per titolo di godimento

AFFITTO					ALTRO TITOLO							Codice dei Comuni
Superficie media per abitazione	STANZE		OCCUPANTI		ABITAZIONI	Superficie m ²	Superficie media per abitazione	STANZE		OCCUPANTI		
	TOTALE	Adibite esclusiva- mente o promiscua- mente ad abitazione	Famiglie	Componenti				TOTALE	Adibite esclusiva- mente o promiscua- mente ad abitazione	Famiglie	Componenti	
73,8	1.833	1.364	505	1.522	135	11.251	83,3	590	453	151	517	001
74,2	1.873	1.407	529	1.591	404	34.574	85,6	1.743	1.359	425	1.237	002
76,9	1.843	1.407	490	1.467	294	26.617	90,5	1.331	1.016	333	972	003
71,8	338	257	91	271	55	4.774	86,8	250	196	57	173	004
76,7	2.181	1.685	579	1.555	195	17.038	87,4	843	650	206	589	005
78,3	4.624	3.649	1.175	3.511	373	30.454	81,6	1.591	1.244	383	1.146	006
76,0	28.693	22.134	7.321	21.315	2.438	204.099	83,7	10.777	8.367	2.573	7.954	007
75,7	4.587	3.518	1.263	3.755	608	50.525	83,1	2.615	2.027	642	1.884	008
62,6	1.034	773	321	907	69	4.733	68,6	265	200	72	185	009
79,2	1.098	858	284	909	186	16.662	89,6	834	650	194	640	010
67,3	945	691	295	725	50	4.849	97,0	234	184	53	144	011
75,7	51.126	39.417	13.842	35.747	2.858	243.108	85,1	12.829	9.944	3.113	8.553	012
76,2	3.422	2.595	980	2.501	332	29.928	90,1	1.518	1.178	366	1.053	013
67,0	828	590	267	690	42	3.684	87,7	183	140	49	134	014
82,9	2.351	1.825	562	1.765	192	17.074	88,9	897	697	204	636	015
77,5	1.052	801	282	821	119	11.669	98,1	570	444	123	430	016
61,0	241	177	70	188	21	3.195	152,1	174	154	21	60	017
72,5	854	645	234	712	134	12.285	91,7	619	485	139	482	018
67,3	3.100	2.339	883	2.323	262	22.048	84,2	1.123	874	280	801	019
75,7	1.752	1.379	445	1.370	145	12.618	87,0	655	507	150	469	020
78,9	1.685	1.286	419	1.245	223	17.693	79,3	894	678	230	662	021
61,4	2.014	1.485	598	1.585	165	13.560	82,2	698	541	167	535	022
75,2	337	264	85	268	44	3.777	85,8	214	170	47	124	023
78,8	244	185	70	195	48	4.944	103,0	236	186	55	153	024
68,8	275	203	77	206	39	3.223	82,6	174	134	39	121	025
72,8	146	111	36	104	24	2.136	89,0	129	104	24	72	026
77,9	334	257	82	232	40	3.659	91,5	190	146	40	125	027
67,3	289	214	86	239	30	2.753	91,8	149	121	32	130	028
76,5	1.174	886	303	933	86	6.923	80,5	370	284	92	246	029
83,6	283	214	69	212	72	5.690	79,0	293	217	77	221	030
71,1	439	304	110	325	39	3.417	87,6	184	133	39	114	031
68,0	2.354	1.741	670	1.880	179	14.003	78,2	764	572	191	569	032
62,3	506	366	161	424	23	1.764	76,7	90	67	32	82	033
80,5	9.716	7.574	2.434	7.321	907	74.680	82,3	3.894	3.026	942	2.693	034
78,9	50.177	39.702	13.310	38.065	3.129	265.795	84,9	13.335	10.435	3.273	9.224	035
68,0	1.013	747	292	778	64	5.292	82,7	250	188	70	195	036
70,8	445	347	129	416	76	6.220	81,8	337	263	82	249	037
73,9	375	286	98	274	62	5.722	92,3	296	228	64	195	038
79,8	401	301	99	307	58	5.838	100,7	280	215	58	193	039
81,8	1.212	956	296	955	152	12.750	83,9	643	500	154	468	040
83,6	1.429	1.091	341	1.102	168	15.254	90,8	779	593	175	522	041
80,5	3.408	2.637	840	2.598	384	33.728	87,8	1.748	1.335	396	1.239	042
64,3	1.642	1.213	495	1.306	104	8.675	83,4	435	335	118	323	043
69,6	1.206	922	336	1.080	32	2.363	73,8	118	90	32	76	044
85,4	3.820	2.934	921	2.900	265	24.305	91,7	1.235	957	274	803	045
74,2	808	614	216	617	16	1.516	94,8	83	61	18	48	046
73,3	177	131	50	137	15	1.262	84,1	65	51	16	46	048
66,0	773	577	217	631	55	3.885	70,6	215	158	58	172	049
67,4	351	269	99	273	62	5.147	83,0	300	234	72	231	050
89,9	1.550	1.205	362	1.176	144	13.954	96,9	670	518	149	453	051
76,4	202.358	156.533	53.719	151.429	15.617	1.331.113	85,2	68.709	53.309	16.550	48.343	

TAV. 17 - Abitazioni occupate

Codice dei Comuni	COMUNI	E P O C A D I						
		Prima del 1919		1919 - 1945		1946 - 1960		1961
		Abitazioni	Stanze	Abitazioni	Stanze	Abitazioni	Stanze	Abitazioni
001	BAGNO DI ROMAGNA	321	1.362	264	1.134	450	1.992	415
002	BELLARIA-IGEA MARINA	101	465	126	513	684	3.016	1.797
003	BERTINORO	423	1.823	265	1.205	426	1.955	640
004	BORGHI	64	294	66	271	132	605	120
005	CASTROCARO TERME E TERRA DEL SOLE	459	1.953	139	630	158	729	453
006	CATTOLICA	280	1.234	292	1.348	1.443	6.296	1.874
007	CESENA	2.186	9.130	2.168	9.177	7.215	32.316	8.978
008	CESENATICO	216	952	494	2.058	1.401	6.266	2.371
009	CIVITELLA DI ROMAGNA	358	1.285	145	529	211	833	235
010	CORIANO	259	1.145	164	711	257	1.106	400
011	DOVADOLA	273	1.038	55	242	51	233	89
012	FORLÌ	4.037	16.753	4.302	18.369	8.768	38.821	11.200
013	FORLIMPOPOLI	490	2.106	289	1.284	639	2.814	1.119
014	GALEATA	228	924	104	364	96	368	131
015	GAMBETTOLA	69	301	137	644	551	2.633	763
016	GATTEO	99	472	103	512	310	1.380	562
017	GEMMANO	94	374	32	135	71	288	62
018	LONGIANO	151	732	96	395	203	956	371
019	MELDOLA	598	2.243	335	1.386	460	1.918	787
020	MERCATO SARACENO	363	1.539	232	1.033	363	1.622	364
021	MISANO ADRIATICO	173	832	112	512	288	1.244	999
022	MODIGLIANA	861	3.159	139	540	162	602	230
023	MONDAINO	185	801	32	164	66	285	83
024	MONTE COLOMBO	101	471	48	236	120	524	80
025	MONTEFIORE CONCA	164	776	51	238	47	221	105
026	MONTEGRIDOLFO	82	383	35	178	34	169	42
027	MONTESCUDO	115	589	51	217	106	464	70
028	MONTIANO	104	485	37	132	65	254	90
029	MORCIANO DI ROMAGNA	221	944	132	613	295	1.375	309
030	POGGIO BERNI	122	538	37	169	62	267	171
031	PORTICO E SAN BENEDETTO	186	827	29	131	78	312	39
032	PREDAPPIO	356	1.509	545	2.020	205	889	423
033	PREMILCUORE	170	689	44	189	48	192	41
034	RICCIONE	242	1.050	480	2.128	2.386	10.747	4.020
035	RIMINI	2.052	8.520	2.653	10.950	10.969	46.216	15.388
036	ROCCA SAN CASCIANO	389	1.537	75	304	116	467	45
037	RONCOFREDDO	88	357	81	313	157	661	142
038	SALUDECIO	314	1.363	48	198	85	387	111
039	SAN CLEMENTE	159	677	73	310	103	492	182
040	SAN GIOVANNI IN MARIGNANO	261	1.232	121	560	249	1.238	644
041	SAN MAURO PASCOLI	83	413	124	579	352	1.691	719
042	SANTARCANGELO DI ROMAGNA	690	3.168	328	1.445	856	3.909	1.473
043	SANTA SOFIA	314	1.258	423	1.533	152	617	226
044	SARSINA	375	1.451	143	554	238	962	237
045	SAVIGNANO SUL RUBICONE	192	926	215	985	780	3.690	1.352
046	SOGLIANO AL RUBICONE	302	1.269	124	533	190	829	151
048	TORRIANA	66	279	33	141	35	136	47
049	TREDOZIO	219	903	33	114	94	359	85
050	VERGHERETO	67	268	72	307	178	776	351
051	VERUCCHIO	210	973	102	442	179	836	633
	TOTALE PROVINCIA	19.932	83.772	16.228	68.675	42.584	186.958	61.219

per epoca di costruzione

COSTRUZIONE									Codice dei Comuni
- 1971	1972 - 1975		1976 - 1980		dopo il 1980		TOTALE		
Stanze	Abitazioni	Stanze	Abitazioni	Stanze	Abitazioni	Stanze	Abitazioni	Stanze	
1.970	167	770	258	1.205	17	90	1.892	8.523	001
7.973	476	2.164	490	2.208	48	207	3.722	16.546	002
3.152	296	1.489	330	1.581	38	208	2.418	11.413	003
578	63	321	78	380	10	43	533	2.492	004
2.195	216	1.107	261	1.144	22	99	1.708	7.857	005
8.461	431	2.069	578	2.679	57	239	4.955	22.326	006
42.782	2.655	13.167	3.739	18.546	423	2.118	27.364	127.236	007
10.647	732	3.453	737	3.430	61	299	6.012	27.105	008
1.045	144	689	152	740	27	122	1.272	5.243	009
1.954	280	1.391	257	1.259	51	241	1.668	7.807	010
421	44	203	68	319	1	4	581	2.460	011
53.388	3.576	17.319	4.292	20.402	501	2.513	36.676	167.565	012
5.336	408	2.050	520	2.573	41	194	3.506	16.357	013
609	79	373	97	469	11	66	746	3.173	014
3.982	440	2.269	488	2.425	24	128	2.472	12.382	015
2.893	199	1.032	225	1.148	30	169	1.528	7.606	016
379	24	116	22	125	5	30	310	1.447	017
1.966	134	707	191	1.010	13	69	1.159	5.835	018
3.671	299	1.405	370	1.783	42	199	2.891	12.605	019
1.763	200	1.022	277	1.387	35	171	1.834	8.537	020
4.427	431	1.844	364	1.691	36	172	2.403	10.722	021
1.070	145	688	170	813	10	46	1.717	6.918	022
473	56	326	28	147	3	20	453	2.216	023
408	37	192	41	197	7	32	434	2.060	024
504	41	187	56	279	4	16	468	2.221	025
253	39	219	30	172	6	34	268	1.408	026
370	67	339	89	398	2	14	500	2.391	027
452	60	327	60	342	13	62	429	2.054	028
1.537	169	864	251	1.286	46	221	1.423	6.840	029
869	59	268	105	551	9	39	565	2.701	030
194	30	162	22	91	3	18	387	1.735	031
2.017	200	948	242	1.150	17	83	1.988	8.616	032
182	33	136	23	96	2	10	361	1.494	033
18.796	1.311	6.133	1.165	5.329	79	396	9.683	44.579	034
68.774	4.631	21.428	4.337	20.076	370	1.745	40.400	177.709	035
233	59	250	86	415	5	20	775	3.226	036
641	82	387	119	612	21	104	690	3.075	037
561	79	363	99	494	10	50	746	3.416	038
907	95	494	74	366	9	47	695	3.293	039
3.192	273	1.331	340	1.717	20	104	1.908	9.374	040
3.629	294	1.597	381	2.002	37	205	1.990	10.116	041
7.100	599	3.022	567	2.798	45	221	4.558	21.663	042
1.048	142	658	175	823	21	100	1.453	6.037	043
1.102	108	509	88	411	10	50	1.199	5.039	044
6.733	409	2.147	528	2.741	71	358	3.547	17.580	045
692	73	347	115	539	14	72	969	4.281	046
217	44	210	49	207	7	38	281	1.228	048
361	44	194	56	242	7	29	538	2.202	049
1.659	101	477	74	357	6	34	849	3.878	050
3.135	323	1.631	309	1.507	29	144	1.785	8.668	051
286.701	20.897	100.794	23.473	112.662	2.376	11.693	186.709	851.255	

TAV. 18 - Abitazioni occupate

Codice dei Comuni	COMUNI	ABITAZIONI							
		1			2			3	
		Abitazioni	Occupanti		Abitazioni	Occupanti		Abitazioni	Occu
			Famiglie	Componenti		Famiglie	Componenti		Famiglie
001	BAGNO DI ROMAGNA	5	5	5	116	120	229	305	324
002	BELLARIA-IGEA MARINA	15	15	32	242	247	490	665	693
003	BERTINORO	17	17	25	140	149	274	365	386
004	BORGHI	4	4	4	26	26	55	69	71
005	CASTROCARO TERME E TERRA DEL SOLE	7	7	13	106	107	190	266	279
006	CATTOLICA	14	14	15	221	222	379	785	809
007	CESENA	126	127	155	1.498	1.526	2.666	3.486	3.581
008	CESENATICO	22	22	41	389	399	729	987	1.042
009	CIVITELLA DI ROMAGNA	14	14	16	126	126	235	306	325
010	CORIANO	10	10	21	68	68	140	227	233
011	DOVADOLA	7	7	9	82	83	143	115	122
012	FORLÌ	247	253	310	1.906	1.982	3.157	5.124	5.447
013	FORLIMPOPOLI	12	12	14	171	178	291	440	472
014	GALEATA	3	3	3	60	62	111	188	215
015	GAMBETTOLA	1	1	1	65	65	117	252	260
016	GATTEO	1	1	1	53	55	103	182	189
017	GEMMANO	—	—	—	19	19	32	69	69
018	LONGIANO	3	3	3	50	55	93	146	154
019	MELDOLA	23	23	29	266	268	454	498	522
020	MERCATO SARACENO	11	11	14	100	100	168	285	290
021	MISANO ADRIATICO	8	8	14	134	136	273	477	484
022	MODIGLIANA	29	29	33	221	221	398	392	394
023	MONDAINO	3	3	5	16	16	27	67	69
024	MONTE COLOMBO	2	2	4	17	17	30	67	71
025	MONTEFIORE CONCA	1	1	1	26	26	40	93	96
026	MONTEGRIDOLFO	2	2	3	15	15	31	20	20
027	MONTESCUDO	2	2	2	16	16	32	75	76
028	MONTIANO	2	2	2	32	32	68	75	77
029	MORCIANO DI ROMAGNA	7	7	7	53	54	89	182	190
030	POGGIO BERNI	7	7	8	24	24	50	67	69
031	PORTICO E SAN BENEDETTO	2	2	4	27	27	60	85	85
032	PREDAPPIO	5	5	13	178	186	325	410	428
033	PREMILCUORE	3	3	4	41	41	72	81	96
034	RICCIONE	27	27	32	326	329	570	1.272	1.320
035	RIMINI	186	189	272	2.034	2.091	3.925	6.501	6.822
036	ROCCA SAN CASCIANO	3	3	3	76	78	132	212	225
037	RONCOFREDDO	4	4	5	49	50	95	122	129
038	SALUDECIO	2	2	6	33	33	54	132	133
039	SAN CLEMENTE	1	1	2	33	35	62	79	79
040	SAN GIOVANNI IN MARIGNANO	7	7	9	64	65	124	211	215
041	SAN MAURO PASCOLI	4	4	9	64	65	127	192	200
042	SANTARCANGELO DI ROMAGNA	16	16	24	156	162	316	578	602
043	SANTA SOFIA	15	15	20	157	164	289	345	385
044	SARSINA	12	12	17	106	106	188	286	297
045	SAVIGNANO SUL RUBICONE	7	7	7	112	113	181	344	354
046	SOGLIANO AL RUBICONE	6	6	11	61	61	114	152	160
048	TORRIANA	—	—	—	10	10	14	61	62
049	TREDOZIO	6	6	8	54	54	85	134	144
050	VERGHERETO	2	2	3	67	67	125	138	142
051	VERUCCHIO	—	—	—	46	46	82	150	154
	TOTALE PROVINCIA	913	923	1.239	9.952	10.197	18.034	27.760	29.061

per numero di stanze

CON STANZE												Codice dei Comuni
panti	4			5			6 e più					
	Abitazioni	Occupanti		Abitazioni	Occupanti		Abitazioni	Stanze	Occupanti			
		Famiglie	Componenti		Famiglie	Componenti			Famiglie	Componenti		
Componenti												
800	677	726	2.233	456	499	1.743	333	2.383	391	1.299	001	
1.779	1.342	1.399	4.216	845	891	3.109	613	4.459	652	2.450	002	
907	736	798	2.330	526	590	1.872	634	4.447	769	2.610	003	
172	183	194	567	134	152	529	117	827	142	525	004	
567	553	586	1.518	439	478	1.448	337	2.433	375	1.223	005	
1.991	1.803	1.858	5.470	1.249	1.310	4.253	883	6.058	945	3.440	006	
8.789	9.135	9.469	28.126	7.308	7.670	25.731	5.811	40.576	6.308	23.529	007	
2.665	2.152	2.325	6.860	1.352	1.486	4.898	1.110	7.976	1.266	4.593	008	
829	421	465	1.346	206	229	747	199	1.345	231	809	009	
652	515	548	1.738	481	513	1.873	367	2.515	396	1.606	010	
271	172	190	526	116	130	371	89	676	103	300	011	
11.387	12.662	13.856	36.270	9.623	10.821	31.766	7.114	49.371	8.295	27.030	012	
1.030	1.188	1.347	3.536	984	1.159	3.364	711	5.011	922	2.853	013	
505	217	242	679	167	208	630	111	783	135	451	014	
697	704	739	2.243	802	843	2.798	648	4.669	735	2.669	015	
480	458	487	1.477	404	451	1.520	430	3.101	499	1.838	016	
159	95	100	325	72	79	248	55	462	59	206	017	
420	309	329	1.067	312	335	1.240	339	2.498	381	1.589	018	
1.187	935	992	2.842	646	699	2.240	523	3.586	589	2.105	019	
713	549	564	1.688	472	486	1.623	417	2.915	434	1.622	020	
1.236	810	834	2.642	563	580	2.022	411	2.960	433	1.670	021	
965	509	521	1.522	366	372	1.221	200	1.405	204	728	022	
161	139	153	441	93	95	315	135	959	153	517	023	
179	144	172	490	92	108	307	112	787	133	459	024	
239	149	153	447	90	97	318	109	843	117	414	025	
40	63	63	181	69	69	236	99	719	99	383	026	
185	187	191	553	105	107	381	115	859	115	444	027	
213	114	118	375	90	97	348	116	857	130	554	028	
481	397	422	1.265	443	481	1.521	341	2.378	388	1.307	029	
186	166	180	596	167	174	588	134	946	145	552	030	
166	129	129	335	68	68	202	76	568	77	265	031	
1.082	627	663	1.913	440	475	1.523	328	2.317	361	1.294	032	
228	128	146	370	63	69	216	45	339	52	149	033	
3.374	3.558	3.716	11.073	2.741	2.882	9.577	1.759	12.147	1.878	6.720	034	
16.952	14.645	15.451	44.513	11.298	12.082	38.965	5.736	38.882	6.260	21.903	035	
534	238	254	700	133	144	456	113	818	134	435	036	
358	209	226	738	190	213	776	116	821	134	470	037	
326	253	263	765	159	163	589	167	1.145	180	664	038	
197	220	232	731	195	213	742	167	1.134	181	691	039	
567	577	595	1.818	534	545	1.975	515	3.628	533	2.049	040	
529	524	547	1.687	604	636	2.230	602	4.292	645	2.596	041	
1.624	1.458	1.519	4.760	1.319	1.398	4.879	1.031	7.174	1.116	4.257	042	
874	427	491	1.305	304	342	1.057	205	1.445	248	808	043	
844	375	392	1.321	236	243	889	184	1.277	205	777	044	
899	1.105	1.157	3.521	1.037	1.091	3.736	942	6.712	1.022	3.901	045	
392	347	368	1.067	242	270	862	161	1.099	198	652	046	
156	100	108	323	75	85	307	35	250	37	129	048	
375	196	203	592	86	90	306	62	472	67	225	049	
351	302	326	903	133	152	431	207	1.455	236	731	050	
392	560	578	1.777	660	681	2.481	369	2.586	389	1.462	051	
70.105	63.462	67.385	193.781	49.189	53.051	171.459	35.433	247.365	39.497	139.953		

TAV. 19 - Abitazioni occupate

Codice dei Comuni	COMUNI	TOTALE ABITAZIONI		ACQUA POTABILE						ABITAZIONI	
		Numero	Stanze	Di acquedotto			Di pozzo o cisterna	TOTALE	Nell'abitazione		
				Nell'abitazione	Fuori dell'abitazione	TOTALE			1	2 o più	
001	BAGNO DI ROMAGNA	1.892	8.523	1.847	20	1.867	19	1.886	1.531	248	
002	BELLARIA-IGEA MARINA	3.722	16.546	2.926	18	2.944	627	3.571	2.501	1.180	
003	BERTINORO	2.418	11.413	1.632	16	1.648	685	2.333	1.814	470	
004	BORGHI	533	2.492	393	7	400	84	484	423	63	
005	CASTROCARO TERME E TERRA DEL SOLE	1.708	7.857	1.584	8	1.592	100	1.692	1.209	414	
006	CATTOLICA	4.955	22.326	4.837	25	4.862	84	4.946	3.721	1.205	
007	CESENA	27.364	127.236	22.430	325	22.755	3.668	26.423	19.237	6.983	
008	CESENATICO	6.012	27.105	3.166	49	3.215	1.912	5.127	4.172	1.701	
009	CIVITELLA DI ROMAGNA	1.272	5.243	1.039	7	1.046	188	1.234	978	117	
010	CORIANO	1.668	7.807	1.564	22	1.586	72	1.658	1.185	412	
011	DOVADOLA	581	2.460	545	7	552	23	575	419	68	
012	FORLÌ	36.676	167.565	31.588	276	31.864	3.816	35.680	26.522	8.736	
013	FORLIMPOPOLI	3.506	16.357	2.965	46	3.011	445	3.456	2.621	679	
014	GALEATA	746	3.173	678	10	688	48	736	580	105	
015	GAMBETTOLA	2.472	12.382	2.210	15	2.225	218	2.443	1.606	825	
016	GATTEO	1.528	7.606	1.218	6	1.224	275	1.499	1.012	478	
017	GEMMANO	310	1.447	291	6	297	7	304	243	25	
018	LONGIANO	1.159	5.835	526	6	532	554	1.086	816	311	
019	MELDOLA	2.891	12.605	2.361	20	2.381	454	2.835	2.265	410	
020	MERCATO SARACENO	1.834	8.537	1.257	29	1.286	409	1.695	1.397	282	
021	MISANO ADRIATICO	2.403	10.722	2.319	24	2.343	47	2.390	1.793	566	
022	MODIGLIANA	1.717	6.918	1.579	23	1.602	91	1.693	1.309	181	
023	MONDAINO	453	2.216	291	1	292	62	354	358	69	
024	MONTE COLOMBO	434	2.060	423	4	427	7	434	362	48	
025	MONTEFIORE CONCA	468	2.221	446	2	448	14	462	389	40	
026	MONTEGRIDOLFO	268	1.408	44	—	44	23	67	213	33	
027	MONTESCUDO	500	2.391	494	2	496	3	499	409	55	
028	MONTIANO	429	2.054	358	2	360	31	391	315	95	
029	MORCIANO DI ROMAGNA	1.423	6.840	1.357	9	1.366	40	1.406	963	414	
030	POGGIO BERNI	565	2.701	368	3	371	192	563	431	105	
031	PORTICO E SAN BENEDETTO	387	1.735	380	3	383	1	384	312	54	
032	PREDAPPIO	1.988	8.616	1.794	12	1.806	142	1.948	1.583	289	
033	PREMILCUORE	361	1.494	354	5	359	1	360	287	49	
034	RICCIONE	9.683	44.579	9.346	48	9.394	272	9.666	6.785	2.829	
035	RIMINI	40.400	177.709	39.262	170	39.432	912	40.344	29.220	10.624	
036	ROCCA SAN CASCIANO	775	3.226	727	7	734	37	771	597	97	
037	RONCOFREDDO	690	3.075	474	11	485	133	618	536	98	
038	SALUDECIO	746	3.416	599	7	606	55	661	582	73	
039	SAN CLEMENTE	695	3.293	637	5	642	46	688	551	103	
040	SAN GIOVANNI IN MARIGNANO	1.908	9.374	1.745	22	1.767	114	1.881	1.439	402	
041	SAN MAURO PASCOLI	1.990	10.116	1.507	24	1.531	405	1.936	1.297	659	
042	SANTARCANGELO DI ROMAGNA	4.558	21.663	4.245	46	4.291	259	4.550	3.440	980	
043	SANTA SOFIA	1.453	6.037	1.311	17	1.328	66	1.394	1.161	189	
044	SARSINA	1.199	5.039	1.153	4	1.157	37	1.194	926	138	
045	SAVIGNANO SUL RUBICONE	3.547	17.580	2.572	32	2.604	823	3.427	2.496	999	
046	SOGLIANO AL RUBICONE	969	4.281	398	26	424	293	717	783	112	
048	TORRIANA	281	1.228	269	2	271	9	280	233	33	
049	TREDOZIO	538	2.202	522	10	532	4	536	454	41	
050	VERGHERETO	849	3.878	826	4	830	10	840	701	103	
051	VERUCCHIO	1.785	8.668	1.418	17	1.435	338	1.773	1.394	348	
	TOTALE PROVINCIA	186.709	851.255	162.275	1.460	163.735	18.155	181.890	135.571	44.538	

per servizio installato

FORNITE DI											ABITAZIONI SFORNITE DI ACQUA POTABILE E GABINETTO	Codice dei Comuni
GABINETTO						BAGNO	ELETTRICITÀ	RISCALDAMENTO				
		Fuori dell'abitazione		TOTALE				Impianto fisso	Con apparecchi singoli			
TOTALE	di cui con scarico	TOTALE	di cui con scarico	Numero	di cui con scarico							
1.779	1.752	43	25	1.822	1.777	1.656	1.878	1.040	551	—	001	
3.681	3.557	29	17	3.710	3.574	3.661	3.722	3.356	288	—	002	
2.284	2.274	90	40	2.374	2.314	2.241	2.407	1.715	621	9	003	
486	470	19	13	505	483	466	530	300	113	—	004	
1.623	1.559	75	51	1.698	1.610	1.616	1.700	1.280	421	1	005	
4.926	4.807	27	20	4.953	4.827	4.852	4.955	4.292	654	—	006	
26.220	25.213	945	560	27.165	25.773	26.123	27.338	22.697	4.430	1	007	
5.873	5.688	121	70	5.994	5.758	5.845	6.001	5.042	932	—	008	
1.095	1.087	103	56	1.198	1.143	1.078	1.260	608	600	16	009	
1.597	1.529	24	10	1.621	1.539	1.542	1.665	1.207	436	—	010	
487	461	74	59	561	520	478	577	273	305	1	011	
35.258	33.599	1.221	755	36.479	34.354	34.891	36.655	30.018	6.489	14	012	
3.300	3.265	192	95	3.492	3.360	3.293	3.505	2.557	938	—	013	
685	658	43	21	728	679	643	733	383	360	1	014	
2.431	2.390	27	19	2.458	2.409	2.410	2.469	2.178	287	—	015	
1.490	1.407	18	8	1.508	1.415	1.474	1.527	1.256	256	—	016	
268	255	3	2	271	257	234	306	106	203	—	017	
1.127	1.067	20	13	1.147	1.080	1.085	1.158	812	274	—	018	
2.675	2.623	162	113	2.837	2.736	2.604	2.885	1.887	920	7	019	
1.679	1.575	82	49	1.761	1.624	1.628	1.829	1.039	634	—	020	
2.359	2.240	20	11	2.379	2.251	2.334	2.402	1.999	385	—	021	
1.490	1.480	199	159	1.689	1.639	1.459	1.687	884	681	4	022	
427	369	8	7	435	376	379	453	234	216	—	023	
410	406	10	7	420	413	390	434	190	241	—	024	
429	408	7	3	436	411	397	468	191	272	—	025	
246	226	17	4	263	230	226	266	135	133	—	026	
464	451	5	4	469	455	433	498	261	236	—	027	
410	374	18	11	428	385	387	429	265	148	—	028	
1.377	1.319	34	26	1.411	1.345	1.326	1.418	1.164	242	—	029	
536	516	11	8	547	524	535	564	384	147	—	030	
366	354	14	8	380	362	331	384	138	247	—	031	
1.872	1.762	71	38	1.943	1.800	1.822	1.980	1.207	763	4	032	
336	322	13	12	349	334	314	355	149	138	—	033	
9.614	9.030	34	26	9.648	9.056	9.521	9.677	8.931	709	—	034	
39.844	37.875	328	222	40.172	38.097	39.262	40.382	35.586	4.548	1	035	
694	642	73	54	767	696	670	768	343	426	1	036	
634	594	11	5	645	599	585	683	404	205	—	037	
655	622	15	6	670	628	607	741	320	422	—	038	
654	637	13	6	667	643	630	694	442	240	—	039	
1.841	1.648	30	6	1.871	1.654	1.802	1.908	1.472	424	—	040	
1.956	1.855	20	11	1.976	1.866	1.942	1.986	1.781	201	—	041	
4.420	4.231	55	28	4.475	4.259	4.358	4.552	3.692	797	—	042	
1.350	1.272	49	30	1.399	1.302	1.301	1.446	746	610	14	043	
1.064	1.021	19	14	1.083	1.035	1.009	1.195	546	325	—	044	
3.495	3.436	35	23	3.530	3.459	3.469	3.545	3.134	402	—	045	
895	786	21	15	916	801	778	955	447	278	—	046	
266	256	1	—	267	256	254	280	170	78	—	048	
495	486	25	23	520	509	481	526	246	292	2	049	
804	790	18	15	822	805	769	844	302	136	—	050	
1.742	1.706	16	9	1.758	1.715	1.714	1.784	1.513	264	—	051	
180.109	172.350	4.508	2.787	184.617	175.137	177.305	186.404	149.322	33.918	76		

TAV. 20 - Abitazioni occupate per figura giuridica

Codice dei Comuni	COMUNI	ABITAZIONI OCCUPATE									
		PERSONA FISICA		IMPRESE		COOPERATIVE EDILIZIE A PROPRIETÀ INDIVIDUALE E INDIVISA		STATO, REGIONI, PROVINCE COMUNI, IACP		ENTI PREVIDENZIALI	
		Abitazioni	Stanze	Abitazioni	Stanze	Abitazioni	Stanze	Abitazioni	Stanze	Abitazioni	Stanze
001	BAGNO DI ROMAGNA	1.738	7.867	6	30	6	37	105	422	—	—
002	BELLARIA-IGEA MARINA	3.598	15.956	19	165	10	45	42	148	—	—
003	BERTINORO	2.245	10.693	43	195	2	11	78	279	7	40
004	BORGHI	477	2.265	8	33	—	—	37	136	—	—
005	CASTROCARO TERME E TERRA DEL SOLE	1.628	7.496	8	35	2	11	47	194	—	—
006	CATTOLICA	4.707	21.262	19	85	68	330	152	618	1	3
007	CESENA	25.392	118.866	252	1.166	274	1.314	1.066	4.200	44	161
008	CESENATICO	5.724	25.991	18	97	22	98	209	732	3	15
009	CIVITELLA DI ROMAGNA	1.163	4.863	6	26	1	4	88	281	—	—
010	CORIANO	1.554	7.326	16	76	2	12	68	243	6	33
011	DOVADOLA	524	2.237	2	10	9	41	36	129	2	8
012	FORLÌ	33.589	154.775	318	1.422	328	1.606	2.072	8.040	78	343
013	FORLIMPOPOLI	3.363	15.736	17	83	15	76	67	257	3	13
014	GALEATA	642	2.795	2	9	8	36	80	273	—	—
015	GAMBETTOLA	2.360	11.920	21	98	3	17	65	228	2	9
016	GATTEO	1.422	7.180	15	71	8	35	72	277	2	6
017	GEMMANO	278	1.321	1	22	—	—	25	76	—	—
018	LONGIANO	1.033	5.358	13	66	1	6	97	330	—	—
019	MELDOLA	2.696	11.853	10	42	32	135	117	415	—	—
020	MERCATO SARACENO	1.705	7.950	9	48	1	5	85	347	1	4
021	MISANO ADRIATICO	2.388	10.673	2	8	2	6	8	26	—	—
022	MODIGLIANA	1.595	6.412	10	47	1	6	65	237	2	10
023	MONDAINO	432	2.124	—	—	—	—	9	47	—	—
024	MONTE COLOMBO	383	1.850	4	19	—	—	27	89	6	33
025	MONTEFIORE CONCA	421	1.984	2	30	1	7	35	152	—	—
026	MONTEGRIDOLFO	250	1.332	—	—	—	—	16	65	—	—
027	MONTESCUDO	472	2.258	1	4	—	—	22	98	—	—
028	MONTIANO	368	1.848	3	13	—	—	52	167	—	—
029	MORCIANO DI ROMAGNA	1.340	6.463	15	71	18	91	43	181	4	18
030	POGGIO BERNI	545	2.620	3	14	4	18	11	38	—	—
031	PORTICO E SAN BENEDETTO	325	1.454	11	54	—	—	36	162	—	—
032	PREDAPPIO	1.630	7.308	31	126	20	96	251	814	13	53
033	PREMILCUORE	272	1.152	1	4	—	—	69	249	3	12
034	RICCIONE	9.396	43.360	34	162	85	357	136	532	3	23
035	RIMINI	37.691	166.716	226	1.012	721	3.405	1.562	5.649	24	91
036	ROCCA SAN CASCIANO	652	2.733	13	73	—	—	94	352	1	4
037	RONCOFREDDO	610	2.762	1	5	—	—	57	202	4	16
038	SALUDECIO	724	3.296	2	37	—	—	10	35	—	—
039	SAN CLEMENTE	687	3.254	2	14	1	6	4	14	—	—
040	SAN GIOVANNI IN MARIGNANO	1.843	9.087	8	35	10	52	33	135	7	30
041	SAN MAURO PASCOLI	1.917	9.816	9	46	1	2	45	163	4	19
042	SANTARCANGELO DI ROMAGNA	4.364	20.822	55	254	3	13	104	415	7	27
043	SANTA SOFIA	1.262	5.300	8	35	17	75	134	490	1	4
044	SARSINA	1.049	4.473	3	14	—	—	86	299	—	—
045	SAVIGNANO SUL RUBICONE	3.330	16.661	46	244	15	58	126	477	—	—
046	SOGLIANO AL RUBICONE	892	3.942	5	24	—	—	60	253	—	—
048	TORRIANA	263	1.154	3	14	—	—	15	60	—	—
049	TREDOZIO	436	1.791	16	70	—	—	67	246	—	—
050	VERGHERETO	806	3.678	3	14	1	8	18	69	—	—
051	VERUCCHIO	1.731	8.413	15	66	1	5	32	137	—	—
	TOTALE PROVINCIA	173.912	798.446	1.335	6.288	1.693	8.024	7.835	29.478	228	975

del proprietario e titolo di godimento

Prot. _____ Fos. _____
Napoli _____ 19 _____

DI CUI IN AFFITTO O AD ALTRO TITOLO														
ALTRO PROPRIETARIO		PERSONA FISICA		IMPRESE		COOPERATIVE EDILIZIE A PROPRIETÀ INDIVIDUALE E INDIVISA		STATO, REGIONI, PROVINCIE COMUNI, IACP		ENTI PREVIDENZIALI		ALTRO PROPRIETARIO		Codice dei Comuni
Abitazioni	Stanze	Abitazioni	Stanze	Abitazioni	Stanze	Abitazioni	Stanze	Abitazioni	Stanze	Abitazioni	Stanze	Abitazioni	Stanze	
37	167	480	1.884	6	30	1	6	94	377	—	—	29	126	001
53	232	824	3.203	17	158	2	7	41	145	—	—	24	103	002
43	195	639	2.676	30	133	—	—	48	171	7	40	36	154	003
11	58	93	385	7	29	—	—	32	116	—	—	11	58	004
23	121	678	2.735	8	35	1	5	39	163	—	—	19	86	005
8	28	1.359	5.574	13	56	12	57	125	511	1	3	4	14	006
336	1.529	8.006	33.059	217	982	146	686	867	3.356	32	108	293	1.279	007
36	172	1.548	6.279	13	58	7	27	193	678	3	15	32	145	008
14	69	276	979	5	21	1	4	82	257	—	—	9	38	009
22	117	368	1.569	13	64	1	4	55	189	6	33	16	73	010
8	35	283	1.031	2	10	4	17	29	98	2	8	5	15	011
291	1.379	13.381	55.013	288	1.288	60	259	1.604	6.035	70	309	230	1.051	012
41	192	1.108	4.543	15	74	2	10	40	143	1	4	37	166	013
14	60	199	715	1	4	4	18	67	224	—	—	12	50	014
21	110	645	2.892	18	85	2	9	61	212	1	2	12	48	015
9	37	296	1.279	9	40	4	18	66	250	2	6	8	29	016
6	28	57	293	1	22	—	—	24	72	—	—	6	28	017
15	75	241	1.058	11	56	—	—	89	297	—	—	13	62	018
36	160	968	3.692	9	38	7	23	96	331	—	—	33	139	019
33	183	473	1.919	7	37	1	5	71	286	—	—	30	160	020
3	9	624	2.538	2	8	1	4	7	24	—	—	2	5	021
44	206	662	2.330	5	22	—	—	49	171	2	10	41	179	022
12	45	107	483	—	—	—	—	6	35	—	—	10	33	023
14	69	71	313	3	15	—	—	21	68	2	17	13	67	024
9	48	80	321	—	—	—	—	26	93	—	—	6	35	025
2	11	43	203	—	—	—	—	16	65	—	—	1	7	026
5	31	96	406	1	4	—	—	19	83	—	—	5	31	027
6	26	61	267	1	5	—	—	47	153	—	—	4	13	028
3	16	341	1.401	3	12	2	10	28	111	—	—	2	10	029
2	11	123	514	3	14	1	3	10	34	—	—	2	11	030
15	65	95	388	9	44	—	—	32	144	—	—	13	47	031
43	219	506	2.028	30	123	8	40	225	722	13	53	33	152	032
16	77	94	319	—	—	—	—	56	204	2	8	14	65	033
29	145	3.052	12.870	23	99	31	117	104	398	3	23	22	103	034
176	836	14.196	57.532	171	759	85	380	1.153	4.126	21	81	140	634	035
15	64	239	854	12	52	—	—	80	301	—	—	13	56	036
18	90	125	505	1	5	—	—	52	186	4	16	14	70	037
10	48	138	571	2	37	—	—	10	35	—	—	7	28	038
1	5	146	652	1	10	—	—	4	14	—	—	1	5	039
7	35	392	1.648	6	30	1	5	30	122	5	20	6	30	040
14	70	438	1.970	8	36	—	—	36	133	4	19	11	50	041
25	132	1.046	4.486	46	215	—	—	85	337	3	10	20	108	042
31	133	400	1.472	8	35	10	45	113	406	1	4	27	115	043
61	253	227	825	3	14	—	—	76	267	—	—	55	218	044
30	140	982	4.302	32	173	6	21	110	423	—	—	29	136	045
12	62	153	588	5	24	—	—	54	229	—	—	10	50	046
—	—	44	172	3	14	—	—	14	56	—	—	—	—	048
19	95	167	601	16	70	—	—	67	246	—	—	17	71	049
21	109	116	485	2	9	—	—	18	69	—	—	18	88	050
6	47	456	2.037	7	29	—	—	29	124	—	—	5	30	051
1.706	8.044	57.142	233.859	1.093	5.078	400	1.780	6.300	23.290	185	789	1.400	6.271	

Tav. 21 - Abitazioni non occupate per motivo della non occupazione

Codice dei Comuni	COMUNI	DISPONIBILI PER LA VENDITA O L'AFFITTO		UTILIZZABILI PER VACANZA		UTILIZZABILI PER LAVORO		ALTRI MOTIVI		TOTALE		di cui costruite dopo il 1971	
		Abitazioni	Stanze	Abitazioni	Stanze	Abitazioni	Stanze	Abitazioni	Stanze	Abitazioni	Stanze	Abitazioni	Stanze
001	BAGNO DI ROMAGNA	135	537	311	1.240	58	244	143	644	647	2.665	223	930
002	BELLARIA-IGEA MARINA	1.329	3.849	1.064	3.059	80	320	387	1.516	2.860	8.744	1.682	4.766
003	BERTINORO	64	272	116	532	48	241	209	999	437	2.044	193	916
004	BORGHI	38	170	100	426	49	213	74	340	261	1.149	121	558
005	CASTROCARO TERME E TERRA DEL SOLE	224	605	157	652	48	236	161	648	590	2.141	299	905
006	CATTOLICA	529	2.017	396	1.526	56	239	245	926	1.226	4.708	301	1.157
007	CESENA	919	3.843	312	1.436	505	2.202	1.377	5.749	3.113	13.230	1.072	4.935
008	CESENATICO	565	2.230	5.979	17.360	63	243	283	1.138	6.890	20.971	1.336	4.563
009	CIVITELLA DI ROMAGNA	33	122	151	558	89	325	88	359	361	1.364	105	452
010	CORIANO	44	174	87	381	68	274	131	541	330	1.370	162	694
011	DOVADOLA	24	108	84	352	34	164	41	179	183	803	31	154
012	FORLÌ	974	3.988	132	631	321	1.461	1.433	6.114	2.860	12.194	1.134	5.039
013	FORLIMPOPOLI	95	494	15	64	36	182	138	661	284	1.401	116	638
014	GALEATA	12	47	44	171	18	66	37	160	111	444	28	126
015	GAMBETTOLA	158	681	29	137	16	67	220	1.023	423	1.908	341	1.536
016	GATTEO	673	2.034	95	347	80	386	210	911	1.058	3.678	418	1.592
017	GEMMANO	19	93	92	434	36	146	32	160	179	833	42	186
018	LONGIANO	34	147	32	145	31	148	66	323	163	763	77	369
019	MELDOLA	96	362	149	598	131	560	235	925	611	2.445	167	744
020	MERCATO SARACENO	70	295	206	844	31	159	190	720	497	2.018	79	395
021	MISANO ADRIATICO	315	974	1.666	4.546	54	198	256	1.021	2.291	6.739	1.366	3.875
022	MODIGLIANA	33	117	121	504	101	501	95	359	350	1.481	36	167
023	MONDAINO	16	75	53	245	42	189	54	276	165	785	25	120
024	MONTE COLOMBO	25	93	62	326	52	238	59	251	198	908	56	264
025	MONTEFIORE CONCA	13	59	90	397	39	168	75	362	217	986	55	282
026	MONTEGRIDOLFO	11	56	27	116	21	107	48	203	107	482	23	117
027	MONTESCUDO	54	236	91	392	71	311	47	195	263	1.134	90	386
028	MONTIANO	17	71	38	182	29	131	31	117	115	501	41	187
029	MORCIANO DI ROMAGNA	69	321	30	149	27	125	89	428	215	1.023	102	490
030	POGGIO BERNI	12	68	9	44	10	45	23	107	54	264	32	168
031	PORTICO E SAN BENEDETTO	20	84	110	435	7	32	28	146	165	697	13	52
032	PREDAPPIO	57	232	132	526	101	382	173	689	463	1.829	72	323
033	PREMILCUORE	35	119	205	721	33	133	37	127	310	1.100	103	380
034	RICCIONE	1.211	4.754	2.409	9.884	151	584	611	2.541	4.382	17.763	1.924	6.804
035	RIMINI	1.865	6.745	2.816	9.608	474	1.761	2.787	10.467	7.942	28.581	2.809	9.963
036	ROCCA SAN CASCIANO	26	97	98	398	22	102	47	193	193	790	23	111
037	RONCOFREDDO	37	158	109	511	37	151	88	385	271	1.205	118	561
038	SALUDECIO	43	142	106	502	77	363	72	319	298	1.326	84	336
039	SAN CLEMENTE	33	137	55	237	40	196	47	194	175	764	56	260
040	SAN GIOVANNI IN MARIGNANO	49	265	55	271	48	238	181	896	333	1.670	150	778
041	SAN MAURO PASCOLI	305	1.015	308	851	58	281	196	885	867	3.032	538	1.825
042	SANTARCANGELO DI ROMAGNA	100	459	89	365	104	465	344	1.492	637	2.781	178	836
043	SANTA SOFIA	95	382	325	1.278	74	292	85	311	579	2.263	153	602
044	SARSINA	21	84	168	630	88	354	117	437	394	1.505	63	280
045	SAVIGNANO SUL RUBICONE	156	682	55	216	18	123	222	1.009	451	2.030	209	950
046	SOGLIANO AL RUBICONE	59	226	287	1.117	58	216	138	542	542	2.101	99	405
048	TORRIANA	44	158	87	341	14	66	45	198	190	763	109	423
049	TREDOZIO	49	218	127	540	138	633	60	244	374	1.635	73	356
050	VERGHERETO	96	335	533	1.951	23	100	80	331	732	2.717	314	1.142
051	VERUCCHIO	32	148	121	553	33	158	111	494	297	1.353	116	542
	TOTALE PROVINCIA	10.933	40.578	19.933	68.729	3.842	16.519	11.946	49.255	46.654	175.081	16.957	63.640

TAV. 22 - Abitazioni non occupate per servizio installato

Codice dei Comuni	COMUNI	TOTALE ABITAZIONI	ABITAZIONI CHE DISPONGONO DI					ABITAZIONI CHE NON DISPONGONO DI				
			Acqua potabile	Gabinetto	Bagno	Elettricità	Riscaldamento	Acqua potabile	Gabinetto	Bagno	Elettricità	Riscaldamento
001	BAGNO DI ROMAGNA	647	613	591	469	573	364	32	56	178	74	281
002	BELLARIA-IGEA MARINA	2.860	2.815	2.847	2.790	2.839	1.418	30	9	64	2	1.405
003	BERTINORO	437	410	423	389	410	374	27	14	48	27	62
004	BORGHİ	261	197	236	183	214	106	63	25	75	47	155
005	CASTROCARO TERME E TERRA DEL SOLE	590	554	563	499	579	493	28	27	85	9	90
006	CATTOLICA	1.226	1.211	1.220	1.180	1.211	872	4	5	43	12	324
007	CESENA	3.113	2.529	2.707	2.162	2.718	2.121	289	106	573	138	551
008	CESENATICO	6.890	6.703	6.854	6.798	6.863	2.851	155	16	55	6	3.942
009	CIVITELLA DI ROMAGNA	361	283	239	188	291	218	77	122	170	68	142
010	CORIANO	330	322	302	253	320	280	7	27	72	7	48
011	DOVADOLA	183	161	153	104	153	170	21	30	76	29	13
012	FORLÌ	2.860	2.562	2.662	2.328	2.674	2.334	192	107	419	93	396
013	FORLIMPOPOLI	284	269	276	211	275	217	13	7	71	9	60
014	GALEATA	111	100	96	71	97	102	7	9	33	11	4
015	GAMBETTOLA	423	407	420	406	414	397	7	1	12	2	17
016	GATTEO	1.058	985	1.035	970	970	261	72	22	84	85	653
017	GEMMANO	179	163	154	93	166	165	16	25	77	13	12
018	LONGIANO	163	143	154	132	153	106	18	8	23	9	55
019	MELDOLA	611	470	474	367	506	350	140	137	239	102	255
020	MERCATO SARACENO	497	365	431	281	455	156	131	65	118	42	324
021	MISANO ADRIATICO	2.291	2.274	2.282	2.267	2.284	1.849	4	8	22	2	427
022	MODIGLIANA	350	295	278	198	289	205	55	72	152	61	140
023	MONDAINO	165	99	142	87	149	129	59	21	65	11	34
024	MONTE COLOMBO	198	186	178	140	187	177	12	20	58	11	20
025	MONTEFIORE CONCA	217	192	195	147	195	186	24	22	70	21	31
026	MONTEGRIDOLFO	107	12	105	48	93	96	94	2	59	13	6
027	MONTESCUDO	263	230	201	151	234	173	29	61	100	29	87
028	MONTIANO	115	92	103	77	104	73	21	10	32	10	40
029	MORCIANO DI ROMAGNA	215	188	208	174	206	178	18	7	40	9	36
030	POGGIO BERNI	54	51	53	51	46	47	2	—	2	7	6
031	PORTICO E SAN BENEDETTO	165	148	152	111	141	146	16	13	50	23	18
032	PREDAPPIO	463	406	359	233	365	415	50	101	172	98	46
033	PREMILCUORE	310	295	281	234	259	177	14	28	73	51	127
034	RICCIONE	4.382	4.333	4.350	4.281	4.346	3.391	6	2	48	12	818
035	RIMINI	7.942	7.357	7.405	7.106	7.388	5.371	45	55	312	62	1.452
036	ROCCA SAN CASCIANO	193	188	189	137	176	172	2	4	54	15	20
037	RONCOFREDDO	271	205	239	192	252	178	66	32	77	18	93
038	SALUDECIO	298	209	264	190	275	231	85	33	105	22	63
039	SAN CLEMENTE	175	155	142	93	166	120	10	18	67	9	38
040	SAN GIOVANNI IN MARIGNANO	333	313	306	252	318	260	12	20	63	8	49
041	SAN MAURO PASCOLI	867	837	857	826	849	433	20	6	35	11	389
042	SANTARCANGELO DI ROMAGNA	637	556	590	460	606	277	78	45	169	30	356
043	SANTA SOFIA	579	481	505	378	491	340	97	74	196	86	228
044	SARSINA	394	370	305	237	376	139	20	84	133	14	217
045	SAVIGNANO SUL RUBICONE	451	438	446	417	426	399	11	5	34	25	50
046	SOGLIANO AL RUBICONE	542	303	486	301	498	279	237	52	233	42	256
048	TORRIANA	190	179	167	156	182	136	3	21	31	2	46
049	TREDOZIO	374	288	233	164	226	365	85	141	208	147	8
050	VERGHERETO	732	717	707	649	715	256	15	25	82	16	475
051	VERUCCHIO	297	294	294	274	293	235	2	3	20	3	57
	TOTALE PROVINCIA	48.654	42.953	43.859	39.905	44.016	29.788	2.521	1.803	5.277	1.653	14.422

Tav. 23 - Abitazioni non occupate per figura giuridica del proprietario

Codice dei Comuni	COMUNI	PERSONA FISICA		IMPRESE		COOPERATIVE EDILIZIE A PROPRIETÀ INDIVIDUALE E INDIVISA		STATO, REGIONI PROVINCE, COMUNI, IACP		ENTI PREVIDENZIALI		ALTRO PROPRIETARIO	
		Abitazioni	Stanze	Abitazioni	Stanze	Abitazioni	Stanze	Abitazioni	Stanze	Abitazioni	Stanze	Abitazioni	Stanze
001	BAGNO DI ROMAGNA	598	2.427	6	35	1	4	28	134	—	—	14	65
002	BELLARIA-IGEA MARINA	2.723	8.339	121	328	3	11	—	—	—	—	13	66
003	BERTINORO	379	1.744	41	224	—	—	6	17	1	4	10	55
004	BORGHI	238	1.028	16	84	—	—	1	4	—	—	6	33
005	CASTROCARO TERME E TERRA DEL SOLE	492	1.799	58	172	—	—	27	90	—	—	13	80
006	CATTOLICA	1.184	4.552	22	72	13	59	6	21	—	—	1	4
007	CESENA	2.758	11.655	280	1.270	5	23	20	82	9	23	41	177
008	CESENATICO	6.764	20.596	87	232	25	86	8	34	—	—	6	23
009	CIVITELLA DI ROMAGNA	352	1.331	—	—	—	—	6	19	—	—	3	14
010	CORIANO	314	1.304	12	51	—	—	1	3	—	—	3	12
011	DOVADOLA	170	721	1	4	1	13	1	7	—	—	10	58
012	FORLÌ	2.355	10.037	355	1.553	19	91	49	179	10	37	72	297
013	FORLIMPOPOLI	267	1.258	3	14	—	—	2	29	—	—	12	100
014	GALEATA	104	414	2	9	—	—	4	16	—	—	1	5
015	GAMBETTOLA	387	1.751	32	141	—	—	2	5	—	—	2	11
016	GATTEO	1.014	3.498	34	149	—	—	3	8	—	—	7	23
017	GEMMANO	169	797	2	11	—	—	4	12	—	—	4	13
018	LONGIANO	157	734	3	18	—	—	2	5	—	—	1	6
019	MELDOLA	561	2.270	6	27	1	4	23	66	—	—	20	78
020	MERCATO SARACENO	471	1.904	11	51	—	—	5	18	—	—	10	45
021	MISANO ADRIATICO	2.257	6.656	22	55	—	—	2	6	8	13	2	9
022	MODIGLIANA	314	1.295	14	77	—	—	3	15	—	—	19	94
023	MONDAINO	153	713	—	—	—	—	4	19	—	—	8	53
024	MONTE COLOMBO	186	865	2	10	—	—	5	15	—	—	5	18
025	MONTEFIORE CONCA	209	946	3	10	—	—	1	5	—	—	4	25
026	MONTEGRIDOLFO	105	480	2	2	—	—	—	—	—	—	—	—
027	MONTESCUDO	245	1.057	9	35	—	—	1	4	1	4	7	34
028	MONTIANO	103	453	1	5	2	8	7	26	—	—	2	9
029	MORCIANO DI ROMAGNA	197	934	13	68	3	13	—	—	—	—	2	8
030	POGGIO BERNI	53	260	1	4	—	—	—	—	—	—	—	—
031	PORTICO E SAN BENEDETTO	152	623	3	23	—	—	5	19	—	—	5	32
032	PREDAPPIO	425	1.678	3	10	5	31	19	64	—	—	11	46
033	PREMILCUORE	246	863	14	36	—	—	34	126	—	—	16	75
034	RICCIONE	4.278	17.377	52	197	33	104	5	25	1	12	13	48
035	RIMINI	7.748	27.838	80	309	26	114	51	160	3	12	34	148
036	ROCCA SAN CASCIANO	172	704	7	27	—	—	6	19	—	—	8	40
037	RONCOFREDDO	265	1.184	—	—	—	—	3	8	—	—	3	13
038	SALUDECIO	294	1.307	1	5	—	—	—	—	—	—	3	14
039	SAN CLEMENTE	173	752	—	—	—	—	—	—	—	—	2	12
040	SAN GIOVANNI IN MARIGNANO	304	1.504	15	98	12	60	—	—	—	—	2	8
041	SAN MAURO PASCOLI	800	2.778	63	244	—	—	3	6	—	—	1	4
042	SANTARCANGELO DI ROMAGNA	615	2.673	16	77	—	—	4	23	—	—	2	8
043	SANTA SOFIA	537	2.063	6	50	2	8	26	107	—	—	8	35
044	SARSINA	372	1.407	10	48	—	—	2	8	—	—	10	42
045	SAVIGNANO SUL RUBICONE	374	1.682	61	289	—	—	7	22	—	—	9	37
046	SOGLIANO AL RUBICONE	524	2.026	1	5	—	—	10	41	—	—	7	29
048	TORRIANA	173	715	16	45	—	—	—	—	—	—	1	3
049	TREDOZIO	337	1.472	4	14	—	—	12	50	—	—	21	99
050	VERGHERETO	691	2.536	2	8	10	40	5	20	—	—	24	113
051	VERUCCHIO	292	1.326	—	—	—	—	2	14	—	—	3	13
	TOTALE PROVINCIA	44.051	164.326	1.513	6.196	161	669	415	1.551	33	105	481	2.234

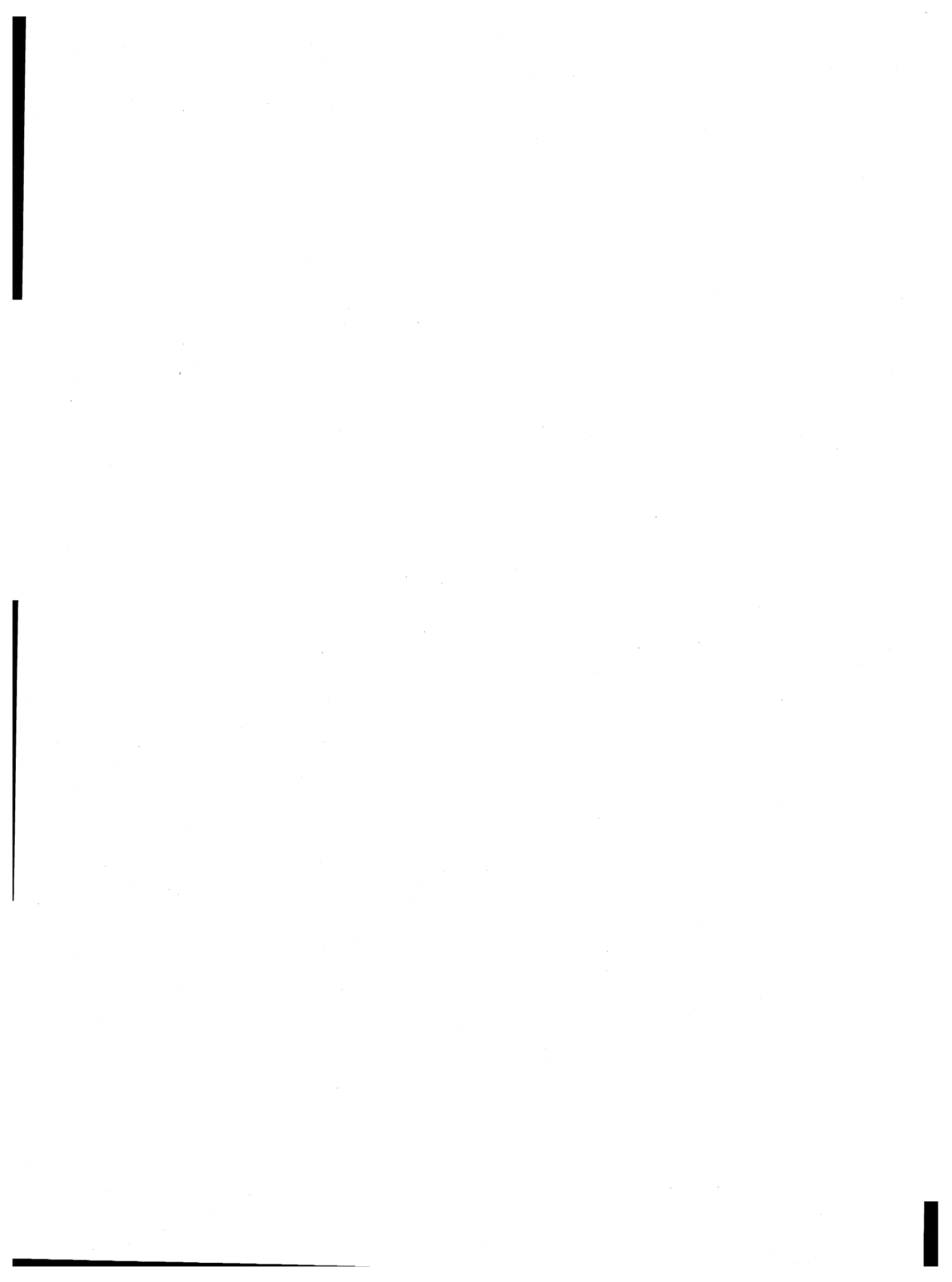

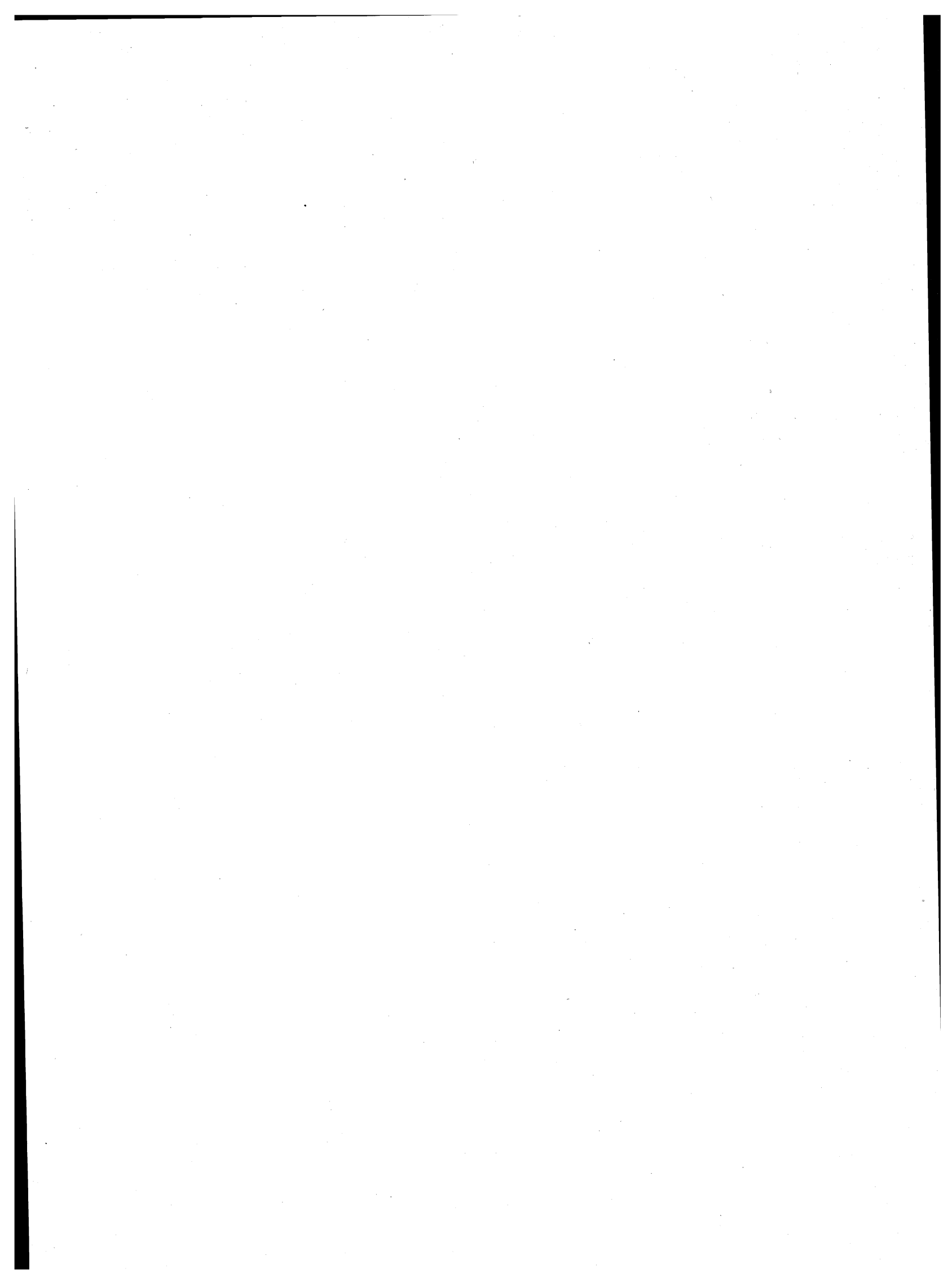

parte seconda
dati provinciali

TAV. 1 — Popolazione residente per singolo anno di età, sesso e stato civile

ETÀ (anni)	MASCHI						FEMMINE					
	CELIBI	CONIUGATI	VEDOVI	SEPARATI LEGALMENTE	DIVORZIATI	TOTALE	NUBILI	CONIUGATE	VEDOVE	SEPARATE LEGALMENTE	DIVORZIATE	TOTALE
0	2.907	—	—	—	—	2.907	2.556	—	—	—	—	2.556
1	2.814	—	—	—	—	2.814	2.810	—	—	—	—	2.810
2	3.067	—	—	—	—	3.067	2.975	—	—	—	—	2.975
3	3.289	—	—	—	—	3.289	3.143	—	—	—	—	3.143
4	3.611	—	—	—	—	3.611	3.382	—	—	—	—	3.382
meno di 5	15.688	—	—	—	—	15.688	14.866	—	—	—	—	14.866
5	3.827	—	—	—	—	3.827	3.743	—	—	—	—	3.743
6	4.115	—	—	—	—	4.115	3.961	—	—	—	—	3.961
7	4.451	—	—	—	—	4.451	4.189	—	—	—	—	4.189
8	4.472	—	—	—	—	4.472	4.139	—	—	—	—	4.139
9	4.365	—	—	—	—	4.365	4.324	—	—	—	—	4.324
5 - 9	21.230	—	—	—	—	21.230	20.356	—	—	—	—	20.356
10	4.562	—	—	—	—	4.562	4.435	—	—	—	—	4.435
11	4.405	—	—	—	—	4.405	4.298	—	—	—	—	4.298
12	4.536	—	—	—	—	4.536	4.344	—	—	—	—	4.344
13	4.534	—	—	—	—	4.534	4.410	—	—	—	—	4.410
14	4.676	—	—	—	—	4.676	4.370	—	—	—	—	4.370
10 - 14	22.713	—	—	—	—	22.713	21.857	—	—	—	—	21.857
15	4.864	—	—	—	—	4.864	4.644	—	—	—	—	4.644
16	4.777	11	1	—	—	4.789	4.567	13	—	—	—	4.580
17	4.898	14	1	—	—	4.913	4.687	61	—	—	—	4.748
18	4.524	25	—	1	—	4.550	4.248	226	3	2	—	4.479
19	4.490	62	—	—	—	4.552	3.882	592	1	2	—	4.477
15 - 19	23.553	112	2	1	—	23.668	22.028	892	4	4	—	22.928
20	4.272	160	—	1	—	4.433	3.335	881	3	5	—	4.224
21	4.082	284	1	—	1	4.368	2.943	1.294	1	18	—	4.256
22	3.821	548	1	7	—	4.377	2.385	1.818	4	28	—	4.235
23	3.250	829	—	9	—	4.088	2.036	2.122	2	38	2	4.200
24	2.890	1.245	1	17	3	4.156	1.587	2.399	7	51	2	4.046
20 - 24	18.315	3.066	3	34	4	21.422	12.286	8.514	17	140	4	20.961
25	2.551	1.701	1	20	—	4.273	1.218	2.734	7	66	2	4.027
26	2.033	1.862	—	37	2	3.934	1.016	2.905	10	58	4	3.993
27	1.626	2.156	—	40	4	3.826	809	2.929	16	79	5	3.838
28	1.352	2.408	1	46	5	3.812	661	3.142	14	90	12	3.919
29	1.157	2.661	1	53	1	3.873	563	3.426	12	69	15	4.085
25 - 29	8.719	10.788	3	196	12	19.718	4.267	15.136	59	362	38	19.862
30	937	3.059	4	61	3	4.064	480	3.498	24	65	14	4.081
31	862	3.261	5	82	4	4.214	452	3.634	30	85	14	4.215
32	751	3.557	5	75	9	4.397	386	3.707	28	86	27	4.234
33	661	3.588	6	80	10	4.345	361	3.904	28	78	22	4.393
34	663	3.704	6	84	12	4.469	365	3.990	51	99	21	4.526
30 - 34	3.874	17.169	26	382	38	21.489	2.044	18.733	161	413	98	21.449
35	620	3.777	4	74	10	4.485	359	4.049	44	92	21	4.565
36	450	2.916	6	68	13	3.453	288	3.082	44	84	17	3.515
37	441	3.382	10	82	15	3.930	319	3.644	63	91	21	4.138
38	462	3.337	10	59	19	3.887	254	3.437	55	65	19	3.830
39	444	3.252	12	62	16	3.786	268	3.365	81	71	19	3.804
35 - 39	2.417	16.664	42	345	73	19.541	1.488	17.577	287	403	97	19.852
40	510	3.418	17	63	12	4.020	266	3.591	76	74	20	4.027
41	503	3.645	29	72	20	4.269	327	3.921	120	78	34	4.480
42	454	3.765	21	61	17	4.318	272	3.789	112	75	30	4.278
43	478	4.031	13	64	24	4.610	287	4.072	161	71	27	4.618
44	443	3.580	34	64	15	4.136	306	3.479	125	64	23	3.997
40 - 44	2.388	18.439	114	324	88	21.353	1.458	18.852	594	362	134	21.400

segue TAV. 1 — Popolazione residente per singolo anno di età, sesso e stato civile

ETÀ (anni)	MASCHI						FEMMINE					
	CELIBI	CONIUGATI	VEDOVI	SEPARATI LEGALMENTE	DIVORZIATI	TOTALE	NUBILI	CONIUGATE	VEDOVE	SEPARATE LEGALMENTE	DIVORZIATE	TOTALE
45	419	3.339	31	42	14	3.845	262	3.409	162	62	23	3.918
46	403	3.537	33	59	20	4.052	245	3.554	184	53	26	4.062
47	406	3.525	38	57	12	4.038	294	3.521	207	43	22	4.087
48	365	3.347	41	47	21	3.821	273	3.351	228	37	20	3.909
49	350	3.287	49	55	17	3.758	256	3.113	240	38	23	3.670
45 - 49	1.943	17.035	192	260	84	19.514	1.330	16.948	1.021	233	114	19.646
50	369	3.464	32	49	17	3.931	298	3.411	291	27	31	4.058
51	403	3.489	57	38	20	4.007	318	3.365	337	48	31	4.099
52	365	3.360	49	45	15	3.834	298	3.109	361	37	23	3.828
53	367	3.412	70	31	13	3.893	303	3.246	383	30	24	3.986
54	318	3.399	76	34	18	3.845	340	3.101	458	19	22	3.940
50 - 54	1.822	17.124	284	197	83	19.510	1.557	16.232	1.830	161	131	19.911
55	335	3.394	70	40	20	3.859	348	3.107	511	34	19	4.019
56	305	3.315	87	35	19	3.761	331	3.070	540	31	20	3.992
57	339	3.369	114	31	15	3.868	356	2.988	614	38	23	4.019
58	291	3.333	115	34	12	3.785	346	3.030	632	23	35	4.066
59	256	3.289	125	33	12	3.715	371	2.921	746	32	21	4.091
55 - 59	1.526	16.700	511	173	78	18.988	1.752	15.116	3.043	158	118	20.187
60	252	3.202	156	32	15	3.657	364	2.639	815	26	27	3.871
61	258	3.222	132	29	13	3.654	380	2.721	984	24	27	4.136
62	118	1.825	90	13	9	2.055	214	1.519	609	11	10	2.363
63	126	1.421	76	17	10	1.650	173	1.157	505	10	8	1.853
64	143	1.627	115	10	4	1.899	211	1.206	647	18	6	2.088
60 - 64	897	11.297	569	101	51	12.915	1.342	9.242	3.560	89	78	14.311
65	161	2.081	132	13	5	2.392	274	1.620	862	11	12	2.779
66	160	2.486	196	20	6	2.868	307	1.916	1.129	13	15	3.380
67	207	2.445	194	18	14	2.878	313	1.883	1.180	7	8	3.391
68	190	2.374	258	13	7	2.842	329	1.766	1.310	10	13	3.428
69	172	2.361	265	13	2	2.813	317	1.726	1.371	12	14	3.440
65 - 69	890	11.747	1.045	77	34	13.793	1.540	8.911	5.852	53	62	16.418
70	170	2.055	267	12	—	2.504	295	1.477	1.383	6	8	3.169
71	158	1.912	299	9	5	2.383	290	1.349	1.374	7	6	3.026
72	103	1.571	298	11	6	1.989	275	1.080	1.259	7	7	2.628
73	108	1.565	284	11	4	1.972	276	1.034	1.365	4	6	2.685
74	103	1.437	300	3	3	1.846	229	816	1.336	7	1	2.389
70 - 74	642	8.540	1.448	46	18	10.694	1.365	5.756	6.717	31	28	13.897
75	82	1.184	282	2	2	1.552	217	686	1.201	5	3	2.112
76	68	1.055	277	7	1	1.408	178	575	1.177	3	6	1.939
77	71	874	250	2	—	1.197	170	516	1.158	2	—	1.846
78	55	669	211	7	1	943	150	354	1.046	2	2	1.554
79	55	700	262	5	—	1.022	162	348	1.101	—	4	1.615
75 - 79	331	4.482	1.282	23	4	6.122	877	2.479	5.683	12	15	9.066
80 - 84	153	1.851	1.163	12	3	3.182	539	859	4.199	5	8	5.610
85 - 89	54	540	605	1	1	1.201	256	195	2.300	3	1	2.755
90 - 94	14	101	228	—	—	343	68	18	715	—	—	801
95 - 99	2	5	38	—	—	45	12	1	131	—	—	144
100 E PIU'	—	—	1	—	—	1	—	—	13	—	—	13
TOTALE	127.171	155.660	7.556	2.172	571	293.130	111.288	155.461	36.186	2.429	926	306.290

TAV. 2 - Popolazione presente per singolo anno di età, sesso e stato civile

ETÀ (anni)	MASCHI						FEMMINE					
	CELIBI	CONIUGATI	VEDOVI	SEPARATI LEGALMENTE	DIVORZIATI	TOTALE	NUBILI	CONIUGATE	VEDOVE	SEPARATE LEGALMENTE	DIVORZIATE	TOTALE
0	2.893	—	—	—	—	2.893	2.531	—	—	—	—	2.531
1	2.802	—	—	—	—	2.802	2.780	—	—	—	—	2.780
2	3.039	—	—	—	—	3.039	2.957	—	—	—	—	2.957
3	3.274	—	—	—	—	3.274	3.128	—	—	—	—	3.128
4	3.599	—	—	—	—	3.599	3.380	—	—	—	—	3.380
meno di 5	15.607	—	—	—	—	15.607	14.776	—	—	—	—	14.776
5	3.814	—	—	—	—	3.814	3.733	—	—	—	—	3.733
6	4.102	—	—	—	—	4.102	3.952	—	—	—	—	3.952
7	4.436	—	—	—	—	4.436	4.179	—	—	—	—	4.179
8	4.463	—	—	—	—	4.463	4.131	—	—	—	—	4.131
9	4.369	—	—	—	—	4.369	4.312	—	—	—	—	4.312
5 - 9	21.184	—	—	—	—	21.184	20.307	—	—	—	—	20.307
10	4.553	—	—	—	—	4.553	4.434	—	—	—	—	4.434
11	4.407	—	—	—	—	4.407	4.289	—	—	—	—	4.289
12	4.532	—	—	—	—	4.532	4.333	—	—	—	—	4.333
13	4.531	—	—	—	—	4.531	4.396	—	—	—	—	4.396
14	4.671	—	—	—	—	4.671	4.360	—	—	—	—	4.360
10 - 14	22.694	—	—	—	—	22.694	21.812	—	—	—	—	21.812
15	4.858	—	—	—	—	4.858	4.635	—	—	—	—	4.635
16	4.759	11	1	—	—	4.771	4.552	15	3	—	—	4.570
17	4.906	15	2	—	—	4.923	4.690	59	1	—	—	4.750
18	4.492	27	1	1	—	4.521	4.216	231	4	2	—	4.453
19	4.305	67	—	1	—	4.373	3.844	599	3	2	—	4.448
15 - 19	23.320	120	4	2	—	23.446	21.937	904	11	4	—	22.856
20	4.227	159	—	1	—	4.387	3.286	864	5	5	—	4.160
21	4.080	281	2	—	1	4.364	2.912	1.287	2	20	—	4.221
22	3.807	545	1	7	—	4.360	2.346	1.811	4	29	—	4.190
23	3.227	832	1	9	—	4.069	1.986	2.112	3	37	2	4.140
24	2.846	1.244	2	19	3	4.114	1.545	2.377	8	50	2	3.982
20 - 24	18.187	3.061	6	36	4	21.294	12.075	8.451	22	141	4	20.693
25	2.495	1.688	1	20	1	4.205	1.178	2.711	10	65	2	3.966
26	2.021	1.834	—	33	2	3.890	975	2.874	12	57	5	3.923
27	1.586	2.138	—	39	3	3.766	781	2.915	17	77	5	3.795
28	1.326	2.392	2	43	5	3.768	643	3.120	16	95	12	3.886
29	1.128	2.639	1	52	2	3.822	554	3.394	14	68	14	4.044
25 - 29	8.556	10.691	4	187	13	19.451	4.131	15.014	69	362	38	19.614
30	917	3.010	4	62	2	3.995	485	3.489	27	62	14	4.077
31	853	3.231	6	81	3	4.174	444	3.603	32	86	14	4.179
32	747	3.511	5	75	8	4.346	374	3.684	31	85	30	4.204
33	647	3.546	5	79	10	4.287	360	3.897	27	76	23	4.383
34	648	3.675	6	79	8	4.416	360	3.969	54	98	20	4.501
30 - 34	3.812	16.973	26	376	31	21.218	2.023	18.642	171	407	101	21.344
35	622	3.756	4	74	10	4.466	356	4.032	47	90	22	4.547
36	451	2.900	7	64	12	3.434	288	3.070	49	83	17	3.507
37	440	3.374	11	81	15	3.921	320	3.633	63	88	19	4.123
38	451	3.321	10	57	18	3.857	251	3.441	58	64	19	3.833
39	446	3.229	12	60	18	3.765	279	3.353	80	69	21	3.802
35 - 39	2.410	16.580	44	336	73	19.443	1.494	17.529	297	394	98	19.812
40	501	3.398	16	63	13	3.991	271	3.581	81	73	19	4.025
41	494	3.646	30	70	19	4.259	332	3.925	120	78	35	4.490
42	445	3.752	22	59	18	4.296	279	3.774	111	74	30	4.268
43	475	4.019	13	64	24	4.595	292	4.073	163	71	26	4.625
44	447	3.576	34	65	13	4.135	310	3.488	128	65	23	4.014
40 - 44	2.362	18.391	115	321	87	21.276	1.484	18.841	603	361	133	21.422

segue TAV. 2 — Popolazione presente per singolo anno di età, sesso e stato civile

ETÀ (anni)	MASCHI						FEMMINE					
	CELIBI	CONIUGATI	VEDOVI	SEPARATI LEGALMENTE	DIVORZIATI	TOTALE	NUBILI	CONIUGATE	VEDOVE	SEPARATE LEGALMENTE	DIVORZIATE	TOTALE
45	421	3.344	28	42	13	3.848	268	3.399	160	62	22	3.911
46	409	3.527	32	58	19	4.045	251	3.556	191	52	25	4.075
47	417	3.517	37	55	11	4.037	300	3.538	209	44	22	4.113
48	372	3.356	43	47	21	3.839	277	3.362	225	38	22	3.924
49	363	3.285	47	53	17	3.765	259	3.113	243	38	23	3.676
45 - 49	1.982	17.029	187	255	81	19.534	1.355	16.968	1.028	234	114	19.699
50	384	3.491	34	50	19	3.978	303	3.424	292	27	29	4.075
51	403	3.518	58	37	19	4.035	322	3.370	341	43	32	4.108
52	370	3.386	50	43	15	3.864	294	3.121	364	39	24	3.842
53	371	3.409	73	31	14	3.898	306	3.256	387	31	25	4.005
54	324	3.401	75	34	17	3.851	345	3.105	456	19	22	3.947
50 - 54	1.852	17.205	290	195	84	19.626	1.570	16.276	1.840	159	132	19.977
55	343	3.394	72	38	21	3.868	350	3.114	510	36	19	4.029
56	322	3.313	87	34	19	3.775	332	3.078	542	29	21	4.002
57	347	3.375	113	32	16	3.883	361	2.973	617	39	20	4.010
58	299	3.328	110	34	11	3.782	349	3.031	631	24	35	4.070
59	260	3.281	123	33	11	3.708	367	2.925	749	31	22	4.094
55 - 59	1.571	16.691	505	171	78	19.016	1.759	15.121	3.049	159	117	20.205
60	254	3.194	154	31	14	3.647	365	2.637	816	29	28	3.875
61	261	3.212	134	28	13	3.648	374	2.732	981	24	27	4.138
62	122	1.819	90	13	9	2.053	216	1.511	609	11	8	2.355
63	129	1.425	75	16	10	1.655	173	1.159	505	11	8	1.856
64	151	1.626	115	10	4	1.906	213	1.204	651	17	5	2.090
60 - 64	917	11.276	568	98	50	12.909	1.341	9.243	3.562	92	76	14.314
65	163	2.079	132	12	5	2.391	279	1.618	856	11	11	2.775
66	157	2.490	199	22	6	2.874	304	1.909	1.139	13	15	3.380
67	206	2.449	199	18	14	2.886	308	1.885	1.190	8	8	3.399
68	191	2.389	256	12	5	2.853	326	1.773	1.304	9	13	3.425
69	175	2.354	272	13	2	2.816	322	1.719	1.382	13	14	3.450
65 - 69	892	11.761	1.058	77	32	13.820	1.539	8.904	5.871	54	61	16.429
70	171	2.077	272	12	—	2.532	294	1.489	1.383	8	9	3.183
71	162	1.909	304	9	6	2.390	288	1.347	1.387	7	6	3.035
72	100	1.574	294	11	6	1.985	277	1.089	1.256	7	7	2.636
73	113	1.568	293	11	4	1.989	273	1.033	1.366	3	6	2.681
74	105	1.440	300	4	3	1.852	230	824	1.355	7	1	2.417
70 - 74	651	8.568	1.463	47	19	10.748	1.362	5.782	6.747	32	29	13.952
75	82	1.188	291	2	2	1.565	225	686	1.222	5	3	2.141
76	72	1.051	284	6	1	1.414	184	586	1.189	1	5	1.965
77	71	878	259	2	—	1.210	172	515	1.176	2	—	1.865
78	56	673	214	7	1	951	152	355	1.056	2	2	1.567
79	56	705	255	5	—	1.021	165	345	1.112	—	4	1.626
75 - 79	337	4.495	1.303	22	4	6.161	898	2.487	5.755	10	14	9.164
80 - 84	153	1.855	1.178	12	4	3.202	542	861	4.243	6	8	5.660
85 - 89	58	545	616	1	1	1.221	265	197	2.335	3	1	2.801
90 - 94	14	104	233	—	—	351	69	18	720	—	—	807
95 - 99	2	4	39	—	—	45	11	1	134	—	—	146
100 E PIU'	—	1	1	—	—	2	—	—	13	—	—	13
TOTALE	126.561	155.350	7.640	2.136	561	292.248	110.750	155.239	36.470	2.418	926	305.803

TAV. 3 - Popolazione residente per sesso, classe di età e luogo di nascita

LUOGO DI NASCITA	Meno di 6 anni	6-13	14-18	19-24	25-44	45-64	65 e più	TOTALE
A — TOTALE								
Nello stesso Comune di residenza	20.401	41.263	29.908	30.912	76.161	65.248	38.893	302.786
In altro Comune della stessa Provincia	14.952	21.113	10.389	11.213	48.293	47.892	29.134	182.986
In altra Provincia della stessa Regione	948	1.740	1.151	1.448	5.453	5.333	3.379	19.452
Piacenza	10	34	30	18	84	91	41	308
Parma	16	59	38	38	188	165	104	608
Reggio Emilia	23	37	19	45	217	257	122	720
Modena	34	90	47	61	363	427	227	1.249
Bologna	295	566	363	395	1.246	1.074	640	4.579
Ferrara	36	133	113	186	729	698	393	2.288
Ravenna	534	821	541	705	2.626	2.621	1.852	9.700
In altre Regioni	1.474	3.954	3.528	6.403	31.606	24.632	10.954	82.551
Piemonte	46	227	169	178	435	362	198	1.615
Valle d'Aosta	1	9	1	4	25	11	12	63
Lombardia	165	747	541	562	1.763	1.208	661	5.647
Trentino-Alto Adige	20	48	41	47	273	121	44	594
Bolzano-Bozen	7	21	22	23	113	50	6	242
Trento	13	27	19	24	160	71	38	352
Veneto	53	228	184	232	1.271	1.112	553	3.633
Friuli-Venezia Giulia	15	66	46	71	365	349	205	1.117
Liguria	21	86	106	100	243	255	132	943
Toscana	67	227	193	305	1.529	1.588	1.074	4.983
Umbria	15	59	53	76	527	412	167	1.309
Marche	658	1.095	955	2.100	13.382	11.323	5.146	34.659
Lazio	62	210	185	285	1.099	742	239	2.822
Abruzzi	32	97	82	174	1.117	904	325	2.731
Molise	12	38	44	130	742	473	197	1.636
Campania	103	278	310	754	3.032	1.921	630	7.028
Puglia	106	227	289	591	2.290	1.342	481	5.326
Basilicata	9	47	60	125	582	389	125	1.337
Calabria	13	58	45	131	650	463	151	1.511
Sicilia	60	138	159	364	1.615	1.302	489	4.127
Sardegna	16	69	65	174	666	355	125	1.470
ITALIA	37.775	68.070	44.976	49.976	161.513	143.105	82.360	587.775
ESTERO	349	1.470	1.637	1.436	3.151	1.877	1.725	11.645
TOTALE	38.124	69.540	46.613	51.412	164.664	144.982	84.085	599.420
B — MASCHI								
Nello stesso Comune di residenza	10.344	20.973	15.272	16.208	41.426	33.816	16.775	154.814
In altro Comune della stessa Provincia	7.751	10.782	5.318	5.302	22.718	22.239	12.012	86.122
In altra Provincia della stessa Regione	480	901	587	659	2.393	2.279	1.327	8.626
Piacenza	4	15	12	12	36	32	18	129
Parma	8	34	21	19	73	63	44	262
Reggio Emilia	10	22	10	22	99	96	40	299
Modena	12	41	20	26	158	176	81	514
Bologna	149	298	200	190	590	485	234	2.146
Ferrara	19	61	60	88	327	306	182	1.043
Ravenna	278	430	264	302	1.110	1.121	728	4.233
In altre Regioni	777	2.034	1.798	3.159	14.724	11.952	4.619	39.063
Piemonte	23	119	87	76	168	157	74	704
Valle d'Aosta	1	5	1	2	6	4	5	24
Lombardia	81	402	268	232	612	453	215	2.263
Trentino-Alto Adige	10	22	22	14	82	42	17	209
Bolzano-Bozen	3	6	13	9	33	21	—	85
Trento	7	16	9	5	49	21	17	124
Veneto	28	111	93	91	442	396	187	1.348
Friuli-Venezia Giulia	9	35	23	36	150	151	64	468
Liguria	13	43	50	48	102	106	53	415
Toscana	43	121	100	145	742	736	433	2.320
Umbria	7	26	31	41	248	208	68	629
Marche	356	566	496	1.036	6.361	5.444	2.211	16.470
Lazio	31	92	98	152	603	370	100	1.446
Abruzzi	18	52	51	91	528	445	135	1.320
Molise	6	26	24	66	329	220	91	762
Campania	57	152	160	384	1.498	1.054	302	3.607
Puglia	52	107	132	323	1.131	729	218	2.692
Basilicata	7	19	28	64	263	215	65	661
Calabria	7	29	20	55	300	260	72	743
Sicilia	22	72	84	210	829	766	248	2.231
Sardegna	6	35	30	93	330	196	61	751
ITALIA	19.352	34.690	22.975	25.328	81.261	70.286	34.733	288.625
ESTERO	163	750	817	646	840	641	648	4.505
TOTALE	19.515	35.440	23.792	25.974	82.101	70.927	35.381	293.130

TAV. 4 - Popolazione residente in età da 6 anni in poi per grado di istruzione, sesso, classe di età, condizione professionale o non professionale

CLASSI DI ETÀ (anni) — CONDIZIONE	GRADO DI ISTRUZIONE											
	LAUREATI		DIPLOMATI		FORNITI DI LICENZA DI SCUOLA MEDIA INFERIORE		FORNITI DI LICENZA DI SCUOLA ELEMENTARE		ALFABETI PRIMI DI TITOLO DI STUDIO		ANALFABETI	
	MF	M	MF	M	MF	M	MF	M	MF	M	MF	M
TOTALE	13.490	7.897	67.499	32.820	134.626	74.517	217.662	105.880	114.899	47.775	13.120	4.726
6 - 10	—	—	—	—	—	—	2.925	1.524	39.939	20.362	149	79
11 - 14	—	—	—	—	9.106	4.447	25.689	13.296	728	385	50	23
15 - 19	—	—	5.445	2.022	38.170	19.850	2.722	1.649	183	108	76	39
20 - 24	249	86	18.644	8.791	19.515	10.572	3.733	1.836	145	81	97	56
25 - 44	9.189	5.007	31.447	16.028	46.860	27.336	70.473	31.534	6.121	1.935	574	261
45 - 54	1.731	1.142	5.412	2.767	10.445	6.377	45.380	23.333	14.511	4.961	1.102	444
55 - 64	1.497	1.046	3.964	2.092	6.069	3.686	35.701	18.153	17.547	6.311	1.623	615
65 e più	824	616	2.587	1.120	4.461	2.249	31.039	14.555	35.725	13.632	9.449	3.209
CONDIZIONE PROFESSIONALE	11.050	6.711	42.742	23.348	76.881	51.610	96.654	66.491	16.813	10.561	904	641
<i>-di cui disoccupati</i>	<i>311</i>	<i>88</i>	<i>2.317</i>	<i>820</i>	<i>4.697</i>	<i>2.141</i>	<i>3.635</i>	<i>1.913</i>	<i>670</i>	<i>310</i>	<i>45</i>	<i>23</i>
Imprenditori, liberi professionisti	1.775	1.584	2.519	2.161	2.346	1.965	2.638	1.912	187	89	—	—
Lavoratori in proprio	287	198	3.769	2.790	13.835	10.729	34.869	26.366	6.367	4.384	340	245
Coadiuvanti	66	38	1.389	675	3.741	2.150	5.308	1.819	914	191	40	12
Dirigenti e impiegati	8.751	4.785	28.423	13.305	14.416	8.365	3.745	2.487	45	29	—	—
Lavoratori dipendenti	171	106	6.642	4.417	42.543	28.401	50.094	33.907	9.300	5.868	524	384
Agricoltura	166	141	1.434	1.061	4.743	3.423	16.787	11.768	6.390	4.028	529	370
Imprenditori, liberi professionisti	29	27	83	72	72	60	100	82	7	6	—	—
Lavoratori in proprio	38	32	450	384	1.999	1.694	9.735	7.836	3.647	2.617	280	204
Coadiuvanti	4	3	92	65	610	423	1.070	281	432	52	30	8
Dirigenti e impiegati	77	69	464	336	175	107	82	68	1	—	—	—
Lavoratori dipendenti	18	10	345	204	1.887	1.139	5.800	3.501	2.303	1.353	219	158
Industrie	758	670	9.653	6.727	30.736	22.102	37.800	29.781	5.519	4.491	261	233
Imprenditori, liberi professionisti	32	30	212	198	224	206	464	435	—	—	—	—
Lavoratori in proprio	20	16	909	769	4.088	3.608	9.254	8.073	876	766	23	21
Coadiuvanti	2	1	145	93	523	369	516	196	54	12	1	1
Dirigenti e impiegati	643	583	5.612	3.428	3.030	1.678	984	731	11	10	—	—
Lavoratori dipendenti	61	40	2.775	2.239	22.871	16.241	26.582	20.346	4.578	3.703	237	211
Altre attività	10.126	5.900	31.655	15.560	41.402	26.085	42.067	24.942	4.904	2.042	114	38
Imprenditori, liberi professionisti	1.714	1.527	2.224	1.891	2.050	1.699	2.074	1.395	180	83	—	—
Lavoratori in proprio	229	150	2.410	1.637	7.748	5.427	15.880	10.457	1.844	1.001	37	20
Coadiuvanti	60	34	1.152	517	2.608	1.358	3.722	1.342	428	127	9	3
Dirigenti e impiegati	8.031	4.133	22.347	9.541	11.211	6.580	2.679	1.688	33	19	—	—
Lavoratori dipendenti	92	56	3.522	1.974	17.785	11.021	17.712	10.060	2.419	812	68	15
CONDIZIONE NON PROFESSIONALE	2.440	1.186	24.757	9.472	57.745	22.907	121.008	39.389	98.086	37.214	12.216	4.085
In cerca di prima occupazione	796	286	5.283	1.939	7.688	3.293	1.703	969	107	60	7	3
Scolari e studenti	78	44	8.527	4.295	26.518	13.066	29.329	15.159	40.777	20.810	—	—
Casalinghe	344	—	5.867	—	14.829	—	50.324	—	19.873	—	2.324	—
Ritirati dal lavoro	871	550	3.390	1.817	5.516	3.879	35.886	21.286	34.543	15.375	8.135	3.354
Altri	351	306	1.690	1.421	3.194	2.669	3.766	1.975	2.786	969	1.750	728

TAV. 5 - Popolazione residente attiva e non attiva per sesso e classe di età, attiva per

RAMI DI ATTIVITÀ ECONOMICA	CLASSI DI											
	Meno di 14		14 - 19		20 - 24		25 - 29		30 - 34		35 - 39	
	MF	M	MF	M	MF	M	MF	M	MF	M	MF	M
CONDIZIONE PROFESSIONALE	—	—	15.669	8.963	27.206	14.972	29.713	17.706	32.776	20.838	29.040	19.003
- di cui disoccupati	—	—	1.881	697	2.915	1.149	1.873	788	1.207	522	858	382
Imprenditori, liberi professionisti	—	—	13	7	447	362	1.181	937	1.317	1.124	1.203	982
Lavoratori in proprio	—	—	492	332	2.948	2.138	4.921	3.664	7.056	5.275	7.619	5.654
Coadiuvanti	—	—	825	563	1.406	868	1.297	702	1.384	525	1.328	412
Dirigenti e impiegati	—	—	1.276	280	7.685	2.621	10.123	4.538	10.382	5.471	7.631	4.394
Lavoratori dipendenti	—	—	13.063	7.781	14.720	8.983	12.191	7.865	12.637	8.443	11.259	7.561
Agricoltura	—	—	1.054	706	1.778	1.143	1.926	1.227	2.375	1.465	2.602	1.587
Imprenditori, liberi professionisti	—	—	1	—	9	6	9	8	14	13	31	26
Lavoratori in proprio	—	—	314	239	528	431	671	519	1.051	802	1.316	942
Coadiuvanti	—	—	279	211	245	168	227	141	220	100	181	44
Dirigenti e impiegati	—	—	18	4	119	65	150	109	142	95	98	76
Lavoratori dipendenti	—	—	442	252	877	473	869	450	948	455	976	499
Energia, gas e acqua	—	—	32	29	111	81	225	197	337	312	259	236
Imprenditori, liberi professionisti	—	—	—	—	—	—	—	—	—	—	—	—
Lavoratori in proprio	—	—	—	—	—	—	—	—	—	—	—	—
Coadiuvanti	—	—	—	—	—	—	—	—	—	—	—	—
Dirigenti e impiegati	—	—	2	—	29	9	55	32	98	77	102	83
Lavoratori dipendenti	—	—	30	29	82	72	170	165	239	235	157	153
Ind. estratt., trasf. min., chim.	—	—	335	251	658	466	692	532	747	642	626	534
Imprenditori, liberi professionisti	—	—	—	—	—	—	—	—	2	2	6	6
Lavoratori in proprio	—	—	2	1	44	37	54	46	53	46	62	55
Coadiuvanti	—	—	5	4	7	4	8	4	3	2	6	2
Dirigenti e impiegati	—	—	18	2	178	71	222	133	203	153	154	126
Lavoratori dipendenti	—	—	310	244	429	354	408	349	486	439	398	345
Ind. lavoraz. metalli, mecc. prec.	—	—	1.800	1.642	2.775	2.216	2.545	2.198	2.756	2.434	2.250	2.015
Imprenditori, liberi professionisti	—	—	—	—	6	6	8	5	16	12	21	18
Lavoratori in proprio	—	—	13	13	255	238	398	374	525	500	491	467
Coadiuvanti	—	—	30	29	49	47	34	30	26	12	27	9
Dirigenti e impiegati	—	—	77	20	558	215	637	434	591	444	450	367
Lavoratori dipendenti	—	—	1.680	1.580	1.907	1.710	1.468	1.355	1.598	1.466	1.261	1.154
Ind. alim., tess., pelli, legno	—	—	4.304	1.766	5.547	2.209	4.840	2.152	4.612	2.266	3.962	2.237
Imprenditori, liberi professionisti	—	—	—	—	4	3	17	10	20	15	35	32
Lavoratori in proprio	—	—	34	16	306	179	557	324	850	558	930	660
Coadiuvanti	—	—	70	50	92	65	99	55	106	39	100	28
Dirigenti e impiegati	—	—	152	36	870	237	780	322	682	382	483	308
Lavoratori dipendenti	—	—	4.048	1.664	4.275	1.725	3.387	1.441	2.954	1.272	2.414	1.209
Ind. costr., install. impianti	—	—	2.015	1.919	2.616	2.366	2.300	2.091	2.455	2.298	2.543	2.445
Imprenditori, liberi professionisti	—	—	1	1	22	22	29	28	54	51	69	65
Lavoratori in proprio	—	—	26	26	419	416	687	680	869	860	985	974
Coadiuvanti	—	—	62	61	52	51	25	23	17	14	15	9
Dirigenti e impiegati	—	—	57	10	354	166	386	222	314	222	185	144
Lavoratori dipendenti	—	—	1.869	1.821	1.769	1.711	1.173	1.138	1.201	1.151	1.289	1.253
Commercio, pubbl. esercizi	—	—	4.236	2.273	6.924	3.640	6.810	3.984	7.102	4.298	6.778	4.032
Imprenditori, liberi professionisti	—	—	8	4	237	203	467	385	542	447	617	469
Lavoratori in proprio	—	—	78	30	933	588	1.712	1.179	2.590	1.810	2.830	1.886
Coadiuvanti	—	—	348	192	886	483	823	408	941	330	931	293
Dirigenti e impiegati	—	—	350	91	1.559	522	1.561	660	1.187	625	841	515
Lavoratori dipendenti	—	—	3.452	1.956	3.309	1.844	2.247	1.352	1.842	1.086	1.559	869
Trasporti e comunicazioni	—	—	73	40	927	662	1.622	1.342	2.475	2.141	2.146	1.878
Imprenditori, liberi professionisti	—	—	—	—	2	1	3	2	7	7	8	6
Lavoratori in proprio	—	—	2	1	150	148	364	358	427	421	427	418
Coadiuvanti	—	—	6	6	34	28	21	12	16	8	16	11
Dirigenti e impiegati	—	—	27	7	321	113	445	225	663	395	590	385
Lavoratori dipendenti	—	—	38	26	420	372	789	745	1.362	1.310	1.105	1.058
Credito, assic.; serv. imprese	—	—	328	32	1.901	761	1.944	1.269	1.731	1.358	1.229	1.005
Imprenditori, liberi professionisti	—	—	2	1	121	90	370	300	422	371	321	282
Lavoratori in proprio	—	—	1	1	22	13	36	28	54	39	42	33
Coadiuvanti	—	—	2	—	4	2	12	6	5	1	8	1
Dirigenti e impiegati	—	—	316	27	1.686	606	1.460	877	1.178	884	784	631
Lavoratori dipendenti	—	—	7	3	68	50	66	58	72	63	74	58
Pubblica amm.ne; servizi	—	—	1.492	305	3.969	1.428	6.809	2.714	8.186	3.624	6.645	3.034
Imprenditori, liberi professionisti	—	—	1	1	46	31	278	199	240	206	95	78
Lavoratori in proprio	—	—	22	5	291	88	442	156	637	239	536	219
Coadiuvanti	—	—	23	10	37	20	48	23	50	19	44	15
Dirigenti e impiegati	—	—	259	83	2.011	617	4.427	1.524	5.324	2.194	3.944	1.759
Lavoratori dipendenti	—	—	1.187	206	1.584	672	1.614	812	1.935	966	2.026	963
In cerca di prima occupazione	—	—	8.281	3.199	4.046	1.760	1.676	716	625	285	348	169
TOTALE POP. ATTIVA	—	—	23.950	12.162	31.252	16.732	31.389	18.422	33.401	21.123	29.388	19.172
Scolari e studenti	70.580	35.976	28.600	14.106	5.745	3.009	1.377	823	115	78	21	7
Casalinghe	—	—	828	—	3.492	—	6.126	—	8.918	—	9.317	—
Ritirati dal lavoro	—	—	21	12	28	15	47	21	87	41	194	105
Altri	37.084	18.979	2.243	2.064	1.866	1.666	641	452	417	247	473	257
TOTALE POP. NON ATTIVA	107.664	54.955	31.692	16.182	11.131	4.690	8.191	1.296	9.537	366	10.005	369

ramo di attività economica e posizione nella professione; non attiva per condizione non professionale

ETÀ (anni)

40 - 44		45 - 49		50 - 54		55 - 59		60 - 64		65 - 69		70 e più	
MF	M	MF	M	MF	M	MF	M	MF	M	MF	M	MF	M
30.587	20.615	26.539	18.349	24.614	17.415	18.280	13.734	6.330	4.652	2.707	1.964	1.583	1.151
885	475	800	450	730	426	458	351	66	54	2	1	—	—
1.342	1.107	1.112	891	1.068	861	870	720	474	380	257	203	181	137
8.990	6.835	8.102	6.119	7.656	5.764	6.280	4.728	2.831	2.224	1.598	1.220	974	759
1.399	429	1.287	395	1.111	394	840	322	342	163	152	66	87	46
6.411	3.957	4.233	2.816	3.632	2.327	2.705	1.765	970	585	232	142	100	75
12.445	8.287	11.805	8.128	11.147	8.069	7.585	6.199	1.713	1.300	468	333	241	134
3.666	2.332	4.262	2.835	4.967	3.473	4.274	3.341	1.620	1.372	943	810	582	500
55	46	53	45	30	28	38	32	20	17	17	13	14	13
1.985	1.499	2.370	1.818	2.856	2.260	2.679	2.149	1.185	1.048	726	641	468	419
246	37	250	31	270	32	183	25	73	17	35	11	29	15
79	66	61	50	51	46	59	52	12	10	4	2	6	5
1.301	684	1.528	891	1.760	1.107	1.315	1.083	330	280	161	143	65	48
189	180	175	170	148	143	92	86	12	11	1	—	—	—
1	1	—	—	—	—	—	—	—	—	—	—	—	—
—	—	—	—	—	—	—	—	—	—	—	—	—	—
—	—	—	—	—	—	—	—	—	—	—	—	—	—
80	74	59	57	51	48	30	26	4	4	—	—	—	—
108	105	116	113	97	95	61	59	8	7	1	—	—	—
888	757	848	762	705	661	445	427	68	65	20	19	16	15
7	7	8	8	4	2	7	7	2	2	1	1	4	4
82	76	64	62	57	56	27	24	14	14	11	11	4	4
7	3	6	—	3	1	2	1	—	—	—	—	—	—
143	127	129	117	101	89	68	63	12	11	2	2	1	1
649	544	641	575	540	513	341	332	40	38	6	5	7	6
1.909	1.731	1.444	1.296	1.100	1.018	766	718	177	166	43	33	32	29
24	23	14	14	17	16	12	11	8	8	3	3	1	1
446	429	336	317	210	203	177	171	67	66	19	17	15	15
17	3	21	3	8	2	6	4	1	1	—	—	—	—
266	222	157	131	125	110	79	71	18	18	—	—	—	—
1.156	1.054	916	831	740	687	492	461	83	73	21	13	16	13
3.863	2.274	3.002	1.932	2.158	1.433	1.384	1.061	364	283	125	91	80	63
37	28	39	34	27	24	15	14	8	6	3	2	3	3
979	697	710	536	497	365	403	306	165	141	75	61	45	37
85	25	97	30	46	14	48	14	12	4	6	3	3	3
351	254	220	181	195	154	114	92	27	24	7	4	7	6
2.411	1.270	1.936	1.151	1.393	876	804	635	152	108	34	21	22	14
3.333	3.247	3.270	3.201	3.434	3.383	2.616	2.578	538	515	103	91	37	31
96	96	97	97	96	94	53	53	17	16	10	10	7	7
1.190	1.180	881	872	663	656	368	362	77	77	17	17	11	11
16	8	10	6	6	3	5	4	3	2	—	—	—	—
127	104	94	71	95	60	51	17	14	14	4	4	—	—
1.904	1.859	2.188	2.155	2.574	2.545	2.130	2.108	424	406	72	60	19	13
7.159	4.243	6.139	3.420	5.365	2.996	3.945	2.389	1.789	1.095	977	574	588	341
711	536	577	404	546	386	431	302	270	188	124	75	94	56
3.164	2.054	2.833	1.755	2.538	1.494	2.078	1.240	1.046	627	658	392	389	233
952	320	848	304	727	320	573	267	238	127	108	50	55	28
713	496	466	332	381	274	252	195	72	56	28	17	9	8
1.619	837	1.415	625	1.173	522	611	385	163	97	59	40	41	16
2.088	1.842	1.690	1.520	1.578	1.455	955	862	278	256	66	63	30	29
9	8	7	5	8	6	4	4	1	1	2	2	2	2
623	614	559	550	556	549	342	333	153	152	55	53	23	22
20	8	11	6	13	10	9	4	1	1	1	1	—	—
553	375	388	279	321	245	205	151	51	38	—	—	—	—
883	837	725	680	680	645	395	370	72	64	8	7	5	5
1.056	913	681	591	563	480	410	363	144	135	60	60	34	32
325	295	204	183	233	216	193	186	91	88	49	49	26	25
41	29	35	27	31	24	20	17	12	11	3	3	3	3
14	3	3	1	7	2	6	—	2	2	—	—	—	—
634	550	393	348	242	203	162	143	32	30	6	6	3	3
42	36	46	32	50	35	29	17	7	4	2	2	2	1
6.436	3.096	5.028	2.622	4.596	2.373	3.393	1.909	1.340	754	369	223	184	111
77	67	113	101	107	89	116	110	57	54	48	48	30	26
480	257	314	182	248	157	186	126	112	88	34	25	16	15
42	22	41	14	31	10	8	3	12	9	2	1	—	—
3.465	1.689	2.266	1.250	2.070	1.073	1.676	921	725	380	181	107	74	52
2.372	1.061	2.294	1.075	2.140	1.044	1.407	749	434	223	104	42	64	18
315	187	148	113	82	65	61	54	2	2	—	—	—	—
30.902	20.802	26.687	18.462	24.696	17.480	18.341	13.788	6.332	4.654	2.707	1.964	1.583	1.151
18	7	2	1	—	—	—	—	—	—	—	—	—	—
10.850	—	10.629	—	11.034	—	10.353	—	6.307	—	6.229	—	9.478	—
484	268	1.195	674	2.940	1.606	9.374	4.605	13.724	7.827	20.268	11.411	39.979	19.676
499	276	647	377	751	424	1.107	595	863	434	1.007	418	2.834	761
11.851	551	12.473	1.052	14.725	2.030	20.834	5.200	20.894	8.261	27.504	11.829	52.291	20.437

TAV. 6 - Popolazione residente attiva e non attiva per sesso e stato civile; attiva per ramo di

RAMI DI ATTIVITÀ ECONOMICA POSIZIONE NELLA PROFESSIONE	MASCHI					TOTALE
	CELIBI	CONIUGATI	VEDOVI	SEPARATI LEGALMENTE	DIVORZIATI	
CONDIZIONE PROFESSIONALE	40.381	115.458	1.354	1.747	422	159.362
- di cui disoccupati	2.820	2.294	27	120	34	5.295
Imprenditori, liberi professionisti	1.124	6.271	81	190	45	7.711
Lavoratori in proprio	6.745	36.850	583	413	121	44.712
Coadiuvanti	1.992	2.840	17	22	14	4.885
Dirigenti e impiegati	7.105	21.163	145	469	89	28.971
Lavoratori dipendenti	23.415	48.334	528	653	153	73.083
Agricoltura, caccia, foreste, pesca	4.930	15.360	369	104	28	20.791
Imprenditori, liberi professionisti	22	215	5	4	1	247
Lavoratori in proprio	2.656	9.810	246	44	11	12.767
Coadiuvanti	580	245	5	1	1	832
Dirigenti e impiegati	145	419	6	7	3	580
Lavoratori dipendenti	1.527	4.671	107	48	12	6.365
Energia, gas e acqua	250	1.170	8	13	4	1.445
Imprenditori, liberi professionisti	—	2	—	—	—	2
Lavoratori in proprio	—	—	—	—	—	—
Coadiuvanti	—	—	—	—	—	—
Dirigenti e impiegati	48	352	3	4	3	410
Lavoratori dipendenti	202	816	5	9	1	1.033
Industrie estrattive, trasformazione minerali, chimiche	1.170	3.871	25	51	14	5.131
Imprenditori, liberi professionisti	1	37	—	—	1	39
Lavoratori in proprio	67	356	3	6	—	432
Coadiuvanti	12	9	—	—	—	21
Dirigenti e impiegati	158	717	2	13	5	895
Lavoratori dipendenti	932	2.752	20	32	8	3.744
Industrie lavorazione metalli, meccanica precisione	5.223	10.035	59	153	26	15.496
Imprenditori, liberi professionisti	11	101	3	1	1	117
Lavoratori in proprio	474	2.281	19	33	3	2.810
Coadiuvanti	92	47	1	—	—	140
Dirigenti e impiegati	483	1.510	4	33	2	2.032
Lavoratori dipendenti	4.163	6.096	32	86	20	10.397
Industrie alimentari, tessili, pelli, legno, altre	5.549	11.907	92	182	37	17.767
Imprenditori, liberi professionisti	11	150	1	8	1	171
Lavoratori in proprio	493	3.308	27	41	11	3.880
Coadiuvanti	152	175	—	2	1	330
Dirigenti e impiegati	473	1.480	6	34	7	2.000
Lavoratori dipendenti	4.420	6.794	58	97	17	11.386
Industria costruzioni, installazioni impianti edilizia	6.167	17.566	207	164	61	24.165
Imprenditori, liberi professionisti	52	474	7	7	—	540
Lavoratori in proprio	820	5.197	46	49	19	6.131
Coadiuvanti	120	60	1	—	—	181
Dirigenti e impiegati	308	767	4	13	1	1.093
Lavoratori dipendenti	4.867	11.068	149	95	41	16.220
Commercio, pubblici esercizi; riparazioni di veicoli	8.610	23.797	285	478	115	33.285
Imprenditori, liberi professionisti	441	2.873	29	94	18	3.455
Lavoratori in proprio	1.598	11.272	184	181	53	13.288
Coadiuvanti	934	2.150	10	17	11	3.122
Dirigenti e impiegati	1.021	2.671	14	74	11	3.791
Lavoratori dipendenti	4.616	4.831	48	112	22	9.629
Trasporti e comunicazioni	1.741	10.085	95	133	36	12.090
Imprenditori, liberi professionisti	5	37	2	—	—	44
Lavoratori in proprio	348	3.179	42	37	13	3.619
Coadiuvanti	37	57	—	1	—	95
Dirigenti e impiegati	360	1.796	15	34	8	2.213
Lavoratori dipendenti	991	5.016	36	61	15	6.119
Credito e assicurazione; servizi imprese; noleggio	1.772	5.033	38	126	30	6.999
Imprenditori, liberi professionisti	364	1.646	18	45	13	2.086
Lavoratori in proprio	45	172	4	5	2	228
Coadiuvanti	8	10	—	—	—	18
Dirigenti e impiegati	1.257	2.955	15	68	13	4.308
Lavoratori dipendenti	98	250	1	8	2	359
Pubblica amministrazione; servizi pubblici e privati	4.969	16.634	176	343	71	22.193
Imprenditori, liberi professionisti	217	736	16	31	10	1.010
Lavoratori in proprio	244	1.275	12	17	9	1.557
Coadiuvanti	57	87	—	1	1	146
Dirigenti e impiegati	2.852	8.496	76	189	36	11.649
Lavoratori dipendenti	1.599	6.040	72	105	15	7.831
In cerca di prima occupazione	5.708	756	10	63	13	6.550
TOTALE POPOLAZIONE ATTIVA	46.089	116.214	1.364	1.810	435	165.912
Scolari e studenti	53.825	176	—	6	—	54.007
Casalinghe	—	—	—	—	—	—
Ritirati dal lavoro	2.967	36.967	5.912	301	114	46.261
Altri	24.290	2.303	280	55	22	26.950
TOTALE POPOLAZIONE NON ATTIVA	81.082	39.446	6.192	362	136	127.218

attività economica e posizione nella professione; non attiva per condizione non professionale

FEMMINE						MASCHI E FEMMINE					
NUBILI	CONIUGATE	VEDOVE	SEPARATE LEGALMENTE	DIVORZiate	TOTALE	CELIBI E NUBILI	CONIUGATI	VEDOVI	SEPARATI LEGALMENTE	DIVORZIATI	TOTALE
23.790	56.022	3.755	1.608	507	85.682	64.171	171.480	5.109	3.355	929	245.044
3.030	3.011	112	185	42	6.380	5.850	5.305	139	305	76	11.675
278	1.241	161	50	24	1.754	1.402	7.512	242	240	69	9.465
1.781	11.566	1.073	231	104	14.755	8.526	48.416	1.656	644	225	59.467
828	5.631	79	26	9	6.573	2.820	8.471	96	48	23	11.458
9.154	16.026	534	544	151	26.409	16.259	37.189	679	1.013	240	55.380
11.749	21.558	1.908	757	219	36.191	35.164	69.892	2.436	1.410	372	109.274
1.050	7.718	429	45	16	9.258	5.980	23.078	798	149	44	30.049
2	30	11	1	—	44	24	245	16	5	1	291
327	2.778	266	4	7	3.382	2.983	12.588	512	48	18	16.149
146	1.249	10	—	1	1.406	726	1.494	15	1	2	2.238
73	133	7	5	1	219	218	552	13	12	4	799
502	3.528	135	35	7	4.207	2.029	8.199	242	83	19	10.572
42	89	4	1	—	136	292	1.259	12	14	4	1.581
—	—	—	—	—	—	—	2	—	—	—	2
—	—	—	—	—	—	—	—	—	—	—	—
—	—	—	—	—	—	—	—	—	—	—	—
32	66	2	—	—	100	80	418	5	4	3	510
10	23	2	1	—	36	212	839	7	10	1	1.069
304	561	28	15	9	917	1.474	4.432	53	66	23	6.048
1	—	1	—	—	2	2	37	1	—	1	41
10	29	2	—	1	42	77	385	5	6	1	474
3	23	—	—	—	26	15	32	—	—	—	47
131	193	5	4	3	336	289	910	7	17	8	1.231
159	316	20	11	5	511	1.091	3.068	40	43	13	4.255
697	1.294	54	45	11	2.101	5.920	11.329	113	198	37	17.597
1	12	—	—	—	13	12	113	3	1	1	130
17	119	4	1	1	142	491	2.400	23	34	4	2.952
4	75	—	—	—	79	96	122	1	—	—	219
387	517	10	11	1	926	870	2.027	14	44	3	2.958
288	571	40	33	9	941	4.451	6.667	72	119	29	11.338
5.802	10.106	285	231	50	16.474	11.351	22.013	377	413	87	34.241
4	30	1	1	1	37	15	180	2	9	2	208
300	1.291	40	29	11	1.671	793	4.599	67	70	22	5.551
44	383	6	1	—	434	196	558	6	3	1	764
774	1.061	18	29	6	1.888	1.247	2.541	24	63	13	3.888
4.680	7.341	220	171	32	12.444	9.100	14.135	278	268	49	23.830
364	688	27	11	5	1.095	6.531	18.254	234	175	66	25.260
1	9	1	—	—	11	53	483	8	7	—	551
6	52	4	—	—	62	826	5.249	50	49	19	6.193
1	29	—	—	—	30	121	89	1	—	—	211
237	353	4	4	2	600	545	1.120	8	17	3	1.693
119	245	18	7	3	392	4.986	11.313	167	102	44	16.612
6.127	16.596	1.202	449	153	24.527	14.737	40.393	1.487	927	268	57.812
123	862	134	33	17	1.169	564	3.735	163	127	35	4.624
771	5.888	690	151	61	7.561	2.369	17.160	874	332	114	20.849
582	3.632	62	25	7	4.308	1.516	5.782	72	42	18	7.430
1.516	1.979	42	78	13	3.628	2.537	4.650	56	152	24	7.419
3.135	4.235	274	162	55	7.861	7.751	9.066	322	274	77	17.490
515	1.219	60	32	12	1.838	2.256	11.304	155	165	48	13.928
3	6	—	—	—	9	8	43	2	—	—	53
5	49	7	1	—	62	353	3.228	49	38	13	3.681
2	50	1	—	—	53	39	107	1	1	—	148
410	870	38	23	10	1.351	770	2.666	53	57	18	3.564
95	244	14	8	2	363	1.086	5.260	50	69	17	6.482
1.561	1.432	30	46	13	3.082	3.333	6.465	68	172	43	10.081
74	182	6	7	2	271	438	1.828	24	52	15	2.357
24	43	1	3	1	72	69	215	5	8	3	300
6	39	—	—	—	45	14	49	—	—	—	63
1.431	1.104	9	36	8	2.588	2.688	4.059	24	104	21	6.896
26	64	14	—	2	106	124	314	15	8	4	465
7.328	16.319	1.636	733	238	26.254	12.297	32.953	1.812	1.076	309	48.447
69	110	7	8	4	198	286	846	23	39	14	1.208
321	1.317	59	42	22	1.761	565	2.592	71	59	31	3.318
40	151	—	—	1	192	97	238	—	1	2	338
4.163	9.750	399	354	107	14.773	7.015	18.246	475	543	143	26.422
2.735	4.991	1.171	329	104	9.330	4.334	11.031	1.243	434	119	17.161
7.391	1.497	31	101	14	9.034	13.099	2.253	41	164	27	15.584
31.181	57.519	3.786	1.709	521	94.716	77.270	173.733	5.150	3.519	956	260.628
52.045	394	2	10	—	52.451	105.870	570	2	16	—	106.458
3.626	77.807	11.443	466	219	93.561	3.626	77.807	11.443	466	219	93.561
4.617	18.051	19.050	197	165	42.080	7.584	55.018	24.962	498	279	88.341
19.819	1.690	1.905	47	21	23.482	44.109	3.993	2.185	102	43	50.432
80.107	97.942	32.400	720	405	211.574	161.189	137.388	38.592	1.082	541	338.792

TAV. 7 - Popolazione residente attiva in condizione professionale per

N. CLASSIFI- CAZIONE	RAMI E CLASSI DI ATTIVITÀ ECONOMICA	POSIZIONE			
		IMPRENDITORI E LIBERI PROFESSIONISTI		LAVORATORI IN PROPRIO	
		MF	M	MF	M
0	Agricoltura, caccia, foreste, pesca	291	247	16.149	12.767
01	Agricoltura e caccia	285	243	15.562	12.201
02	Foreste	—	—	25	22
03	Pesca	—	—	372	370
04	Attività connesse con agricoltura	6	4	190	174
1	Energia, gas e acqua	2	2	—	—
1A	Estrazione di combustibili - Industria petrolifera	—	—	—	—
11	Industria dell'estrazione e agglomerazione di combustibili solidi	—	—	—	—
12	Cokerie	—	—	—	—
13	Industria dell'estrazione di petrolio e gas naturali	—	—	—	—
14	Industria petrolifera	—	—	—	—
15	Industria dei combustibili nucleari	—	—	—	—
1B	Energia elettrica, gas e acqua	2	2	—	—
16	Industria produzione e distribuzione di energia elettrica e gas	2	2	—	—
17	Industria raccolta, depurazione e distribuzione di acqua	—	—	—	—
2	Industrie estrattive, manifatturiere per trasformazione minerali, chimiche	41	39	474	432
21	Industria dell'estrazione di minerali metalliferi	—	—	3	2
22	Industria della produzione e prima trasformazione dei metalli	3	3	50	47
23	Industria estrazione di minerali non metalliferi; torbiere	1	1	21	21
24	Industria della lavorazione di minerali non metalliferi	17	16	380	343
25	Industrie chimiche	19	18	20	19
26	Industria della produzione di fibre artificiali e sintetiche	1	1	—	—
3	Industrie manifatturiere per lavorazione metalli; meccanica di precisione	130	117	2.952	2.810
31	Industria della costruzione di prodotti in metallo	48	43	1.642	1.591
32	Industria costruzione e installazione di macchine e di materiale meccanico	47	43	406	386
33	Industria della costruzione, installazione e riparazione di macchine	1	1	16	15
34	Industria costruzione e installazione di impianti e riparazione di materiale elettrico	22	19	667	619
35	Industria costruzione e montaggio di autoveicoli	4	4	26	23
36	Industria della costruzione di altri mezzi di trasporto	5	4	54	44
37	Industria della costruzione di strumenti di precisione	3	3	141	132
4	Industrie manifatturiere alimentari, tessili, abbigliamento, mobilio, altre	208	171	5.551	3.880
41	Industrie alimentari	5	5	417	335
42	Industrie dello zucchero, delle bevande e del tabacco	10	9	87	65
43	Industrie tessili	11	6	454	79
44	Industrie delle pelli e del cuoio	12	6	214	117
45	Industrie delle calzature, di abbigliamento e affini	69	56	1.672	796
46	Industrie del legno e del mobile in legno	51	47	1.916	1.832
47	Industrie della carta; stampa ed editoria	17	15	311	269
48	Industrie della gomma e manufatti di materie plastiche	20	17	179	166
49	Industrie manifatturiere diverse	13	10	301	221
5	Industrie costruzioni e installazioni impianti per edilizia	551	540	6.193	6.131
50	Edilizia e genio civile	551	540	6.193	6.131
6	Commercio, pubblici esercizi; riparazioni di veicoli	4.624	3.455	20.849	13.288
6A	Commercio, pubblici esercizi e alberghi	4.624	3.455	18.035	10.511
61	Commercio all'ingrosso	651	566	1.153	929
62	Commercio all'ingrosso di materiali da recupero	42	39	126	119
63	Intermediari del commercio	1.412	1.350	786	719
64	Commercio al minuto alimentari, abbigliamento; farmacie	720	409	9.731	5.063
65	Commercio al minuto veicoli, carburanti, libri, articoli vari	270	198	2.286	1.436
66	Pubblici esercizi ed esercizi alberghieri	1.529	893	3.953	2.245
6B	Riparazioni di beni di consumo e di veicoli	—	—	2.814	2.777
67	Riparazioni di beni di consumo e di veicoli	—	—	2.814	2.777
7	Trasporti e comunicazioni	53	44	3.681	3.619
71	Ferrovie	—	—	12	11
72	Altri trasporti terrestri	27	21	3.334	3.290
73	Trasporti fluviali, lacuali e lagunari	—	—	1	1
74	Trasporti marittimi e cabotaggio	6	6	—	—
75	Trasporti aerei	—	—	—	—
76	Attività connesse ai trasporti	5	5	193	187
77	Agenzie di viaggio, intermediari dei trasporti, magazzini	15	12	141	130
79	Comunicazioni	—	—	—	—
8	Credito e assicurazione; servizi alle imprese; noleggio	2.357	2.086	300	228
8A	Credito e assicurazione	181	153	27	23
81	Istituti di credito	—	—	—	—
82	Assicurazione	181	153	27	23
8B	Servizi prestati alle imprese; noleggio	2.176	1.933	273	205
83	Ausiliari finanziari; servizi alle imprese	2.166	1.926	219	164
84	Noleggio di beni mobili	10	7	54	41
9	Pubblica amministrazione; servizi pubblici e privati	1.208	1.010	3.318	1.557
9A	Pubblica amministrazione	—	—	—	—
91	Pubblica amministrazione, difesa, sicurezza sociale	—	—	—	—
9B	Servizi pubblici e privati	1.208	1.010	3.318	1.557
92	Servizi di igiene, amministrazione di cimiteri	5	5	52	35
93	Istruzione	31	24	64	57
94	Ricerca e sviluppo	11	10	—	—
95	Sanità e servizi veterinari	699	601	310	253
96	Altri servizi sociali	10	3	—	—
97	Servizi ricreativi e culturali	398	329	308	235
98	Servizi personali	54	38	2.584	977
99	Rappresentanze diplomatiche, organizzazioni internazionali, forze armate alleate	—	—	—	—
	TOTALE	9.465	7.711	59.467	44.712

sesso, posizione nella professione, ramo e classe di attività economica

NELLA PROFESSIONE								N. CLASSIFI- CAZIONE
COADIUVANTI		DIRIGENTI E IMPIEGATI		LAVORATORI DIPENDENTI		TOTALE		
MF	M	MF	M	MF	M	MF	M	
2.238	832	799	580	10.572	6.365	30.049	20.791	0
2.202	806	287	219	7.570	4.566	25.906	18.035	01
5	5	25	21	587	560	642	608	02
12	11	16	13	490	483	890	877	03
19	10	471	327	1.925	756	2.611	1.271	04
—	—	510	410	1.089	1.033	1.581	1.445	1
—	—	55	48	210	187	265	235	1A
—	—	2	1	17	16	19	17	11
—	—	—	—	10	10	10	10	12
—	—	12	12	59	57	71	69	13
—	—	35	30	118	98	153	128	14
—	—	6	5	6	6	12	11	15
—	—	455	362	859	846	1.316	1.210	1B
—	—	393	312	757	746	1.152	1.060	16
—	—	62	50	102	100	164	150	17
47	21	1.231	895	4.255	3.744	6.048	5.131	2
—	—	11	10	57	54	71	66	21
4	3	197	140	677	636	931	829	22
—	—	51	31	245	231	318	284	23
34	14	405	261	1.936	1.750	2.772	2.384	24
9	4	487	390	772	628	1.307	1.059	25
—	—	80	63	568	445	649	509	26
219	140	2.958	2.032	11.338	10.397	17.597	15.496	3
138	86	730	425	4.200	3.979	6.758	6.124	31
29	22	1.219	882	3.508	3.370	5.209	4.703	32
2	—	73	63	52	48	144	127	33
36	25	576	407	2.431	1.938	3.732	3.008	34
3	2	235	174	743	727	1.011	930	35
3	—	83	49	261	231	406	328	36
8	5	42	32	143	104	337	276	37
764	330	3.888	2.000	23.830	11.386	34.241	17.767	4
198	73	444	273	1.653	1.034	2.717	1.720	41
13	8	418	284	771	616	1.299	982	42
40	14	328	146	2.103	454	2.936	699	43
43	18	61	24	1.004	241	1.334	406	44
204	65	879	361	8.663	1.954	11.487	3.232	45
178	113	811	401	6.026	4.625	8.982	7.018	46
40	19	353	173	1.335	940	2.056	1.416	47
14	8	384	224	1.573	1.128	2.170	1.543	48
34	12	210	114	702	394	1.260	751	49
211	181	1.693	1.093	16.612	16.220	25.260	24.165	5
211	181	1.693	1.093	16.612	16.220	25.260	24.165	50
7.430	3.122	7.419	3.791	17.490	9.629	57.812	33.285	6
7.270	3.011	7.075	3.686	14.296	6.579	51.300	27.242	6A
439	163	2.877	1.629	3.652	1.564	8.772	4.851	61
18	15	36	19	95	90	317	282	62
109	37	469	379	12	12	2.788	2.497	63
3.371	1.369	1.748	753	3.935	1.700	19.505	9.294	64
684	259	1.169	530	1.186	776	5.595	3.199	65
2.649	1.168	776	376	5.416	2.437	14.323	7.119	66
160	111	344	105	3.194	3.050	6.512	6.043	6B
160	111	344	105	3.194	3.050	6.512	6.043	67
148	95	3.564	2.213	6.482	6.119	13.928	12.090	7
3	—	779	680	2.327	2.258	3.121	2.949	71
114	81	502	275	2.128	2.095	6.105	5.762	72
—	—	10	6	9	8	20	15	73
—	—	27	22	86	77	119	105	74
—	—	67	55	24	21	91	76	75
15	6	225	188	286	266	724	652	76
16	8	297	127	285	257	754	534	77
—	—	1.657	860	1.337	1.137	2.994	1.997	79
63	18	6.896	4.308	465	359	10.081	6.999	8
18	5	4.200	3.305	160	110	4.586	3.596	8A
—	—	3.589	3.039	145	103	3.734	3.142	81
18	5	611	266	15	7	852	454	82
45	13	2.696	1.003	305	249	5.495	3.403	8B
35	9	2.686	998	271	219	5.377	3.316	83
10	4	10	5	34	30	118	87	84
338	146	26.422	11.649	17.161	7.831	48.447	22.193	9
(1)	—	7.287	4.972	4.504	3.710	11.792	8.682	9A
(1)	—	7.287	4.972	4.504	3.710	11.792	8.682	91
337	146	19.135	6.677	12.657	4.121	36.655	13.511	9B
5	2	85	52	1.211	722	1.358	816	92
15	6	12.402	3.267	2.254	827	14.766	4.181	93
—	—	93	64	14	11	118	85	94
75	37	3.121	1.381	3.814	1.287	8.019	3.559	95
—	—	2.651	1.405	555	177	3.216	1.585	96
84	41	657	432	780	541	2.227	1.578	97
158	60	110	67	4.026	554	6.932	1.696	98
—	—	16	9	3	2	19	11	99
11.458	4.885	55.380	28.971	109.274	73.083	245.044	159.362	

TAV. 8 - Popolazione residente attiva in condizione professionale per sesso e professione

N. CLASSIFICAZIONE	PROFESSIONI	MF	M	N. CLASSIFICAZIONE	PROFESSIONI	MF	M
1	Professioni liberali, tecniche, scientifiche, e assimilate	26.651	13.263	1.74	Altri ingegneri	296	292
1.1	Professori, insegnanti, e assimilati	11.695	2.983	1.75	Architetti	210	182
1.11	Professori universitari e assimilati	108	64	1.76	Geometri e periti edili	1.270	1.223
1.12	Professori di scuola secondaria superiore e assimilati	2.058	927	1.77	Periti industriali, periti chimici, e assimilati	386	342
1.13	Professori di scuola media e assimilati	2.596	815	1.78	Disegnatori tecnici e cartografi	462	417
1.14	Insegnanti di scuola elementare e assimilati	5.040	417	1.79	Tecnici di impianti nucleari	7	6
1.15	Presidi, capi di istituti di istruzione, direttori didattici	125	89	1.8	Matematici, statistici, economisti e commercialisti	556	417
1.16	Insegnanti non altrove classificati	1.750	663	1.81	Matematici, statistici, economisti, sociologi	29	17
1.17	Cultori di discipline non altrove classificati	18	8	1.82	Commercialisti e assimilati	527	400
1.2	Scrittori, giornalisti, artisti, e assimilati	998	765	1.9	Impiegati tecnici	2.560	2.148
1.21	Scrittori, giornalisti e pubblicisti	98	76	1.91	Tecnici con mansioni direttive e di concetto (escluse le professioni agricole)	1.344	1.146
1.22	Pittori, scultori, e assimilati	292	190	1.92	Tecnici con mansioni esecutive (escluse le professioni agricole)	1.216	1.002
1.23	Registi, direttori artistici, coreografi e tecnici dello spettacolo	20	13	2	Professioni amministrative e assimilate	36.662	21.622
1.24	Musicisti, orchestrali, artisti lirici, attori	344	319	2.1	Imprenditori e direttori imprese e pubblica amministrazione	2.346	1.922
1.25	Artisti di varietà e assimilati	127	52	2.11	Imprenditori titolari e amministratori delegati di imprese industriali, dei trasporti, del credito e dei servizi	1.098	981
1.26	Atleti, allenatori, e assimilati	117	115	2.12	Imprenditori titolari e amministratori delegati di imprese commerciali	534	432
1.3	Membri del clero e assimilati	461	450	2.13	Imprenditori titolari e amministratori delegati di pubblici esercizi	318	173
1.31	Arcivescovi, vescovi diocesani e superiori generali	20	9	2.14	Direttori e categorie similari delle industrie, trasporti, credito e servizi	162	144
1.32	Parroci e altri sacerdoti addetti alla cura delle anime	387	387	2.15	Direttori e categorie similari del commercio	114	93
1.33	Ministri di culti non cattolici	54	54	2.16	Direttori e categorie similari dei pubblici esercizi	77	61
1.4	Medici, farmacisti, ostetriche, infermieri e tecnici sanitari	6.522	2.939	2.17	Direttori generali e categorie similari della pubblica amministrazione	43	38
1.41	Medici chirurgi generici	1.160	978	2.2	Impiegati amministrativi con mansioni direttive e di concetto	16.785	8.930
1.42	Medici chirurgi specialisti	257	193	2.21	Impiegati amministrativi con mansioni direttive e di concetto	9.978	5.710
1.43	Dentisti	69	61	2.22	Bibliotecari, impiegati di archivio, e assimilati	68	40
1.44	Farmacisti	372	171	2.23	Cancellieri e ufficiali giudiziari	73	45
1.45	Ostetriche	110	—	2.24	Capistazione e assimilati	125	117
1.46	Infermieri e assimilati	3.486	1.101	2.25	Titolari uffici postali, telegrafici, e assimilati	33	20
1.47	Operatori radiografici, ottici, odontotecnici, e assimilati	390	284	2.26	Analisti e programmatori di calcolatori elettronici e di macchine contabili	191	168
1.48	Assistenti, tecnici sanitari, e assimilati	678	151	2.27	Capitreno e assimilati	157	144
1.5	Magistrati, avvocati, notai	448	402	2.28	Cassieri di negozio	187	25
1.51	Magistrati e giuristi	46	40	2.29	Contabili, economisti, cassieri non altrove classificati	5.973	2.661
1.52	Avvocati e procuratori legali	353	320	2.3	Impiegati amministrativi con mansioni esecutive	13.756	7.106
1.53	Notai	49	42	2.31	Dattilografi e stenografi	560	61
1.6	Agronomi, veterinari e biologi	461	395	2.32	Operatori di macchine contabili e calcolatrici	94	37
1.61	Agronomi; periti agrari, forestali, zootecnici; e assimilati	271	252	2.33	Operatori di macchine perforatrici	94	33
1.62	Veterinari	117	111	2.34	Operatori di calcolatori elettronici, di macchine tradizionali, e assimilati	174	106
1.63	Biologi, zoologi, naturalisti	73	32	2.35	Fattorini e bigliettai	102	92
1.7	Fisici, chimici, ingegneri, geometri, periti industriali, disegnatori e cartografi	2.950	2.764				
1.71	Fisici, astronomi, geologi	43	41				
1.72	Chimici	97	84				
1.73	Ingegneri edili	179	177				

segue TAV. 8 — Popolazione residente attiva in condizione professionale per sesso e professione

N. CLASSIFICAZIONE	PROFESSIONI	MF	M	N. CLASSIFICAZIONE	PROFESSIONI	MF	M
2.36	Portalettere e fattorini postali	722	580	4.2	Fonditori, laminatori, e assimilati	698	624
2.37	Telefonisti e telegrafisti	425	232	4.21	Fonditori, fornaioli e formatori	424	384
2.38	Pesatori e misuratori	35	25	4.22	Laminatori e trafilatori	90	73
2.39	Impiegati amministrativi non altrove classificati	11.550	5.940	4.23	Galvanoplastieri, cementatori e temperatori	184	167
2.4	Membri dei corpi armati dello stato	1.287	1.287	4.3	Fabbriferrai, tornitori, incisori, orafi, argentieri, e assimilati	10.273	9.437
2.41	Ufficiali	259	259	4.31	Fabbriferrai e fucinatori	1.770	1.706
2.42	Sottufficiali	964	964	4.32	Alesatori, fresatori e tornitori	1.347	1.300
2.43	Graduati e militari di carriera	64	64	4.33	Finitori e pulitori di prodotti meccanici	497	446
2.5	Membri dei corpi di polizia e sicurezza interna	2.488	2.377	4.34	Utensilisti ed attrezzisti di officina	130	121
2.51	Ufficiali dei carabinieri, di polizia, della guardia di finanza, dei vigili del fuoco, e assimilati	97	94	4.35	Incisori di metalli, orafi e argentieri	183	123
2.52	Ispettori generali di P. S., questori, commissari di polizia, e assimilati	14	11	4.36	Operai metallurgici non altrove classificati	6.346	5.741
2.53	Sottufficiali dei carabinieri, di polizia, della guardia di finanza, dei vigili del fuoco, e assimilati	588	579	4.4	Meccanici montatori, riparatori, di precisione, e assimilati	6.159	5.847
2.54	Carabinieri, agenti di polizia, guardie di finanza, vigili del fuoco e assimilati	1.789	1.693	4.41	Meccanici generici e riparatori meccanici	4.921	4.796
3	Professioni inerenti all'agricoltura, alla silvicoltura, all'allevamento del bestiame e alla pesca	28.434	19.703	4.42	Meccanici montatori	826	681
3.1	Conduttori e direttori di aziende agricole, forestali e zootecniche	18.207	13.384	4.43	Meccanici e riparatori meccanici di protesi	151	128
3.11	Conduttori di aziende ad ordinamento produttivo misto e assimilati	17.547	12.825	4.44	Meccanici di precisione e orologiai	195	181
3.12	Conduttori di aziende ad ordinamento produttivo specializzato e assimilati	352	285	4.45	Lubrificatori e pulitori	66	61
3.13	Conduttori allevatori e assimilati	227	198	4.5	Carpentieri in ferro, saldatori, e assimilati	3.623	3.510
3.14	Direttori e categorie simili delle aziende agricole, forestali e zootecniche	81	76	4.51	Carpentieri in ferro	396	385
3.2	Lavoratori agricoli, conducenti di macchine agricole, pastori, e assimilati	9.202	5.312	4.52	Saldatori	1.341	1.298
3.21	Lavoratori agricoli generici	8.037	4.359	4.53	Lamieristi e ramai	1.886	1.827
3.22	Lavoratori agricoli specializzati	783	618	4.6	Frantumatori, cementieri e operai addetti alla lavorazione dei minerali non metalliferi	1.888	1.626
3.23	Conducenti di macchine agricole	198	195	4.61	Frantumatori, cementieri, e assimilati	288	279
3.24	Pastori e guardiani di animali	184	140	4.62	Tagliatori, levigatori, modellatori, di pietre, e assimilati	392	377
3.3	Lavoratori forestali e carbonai	227	219	4.63	Vetrai	451	374
3.31	Lavoratori forestali e boschivi	222	215	4.64	Ceramisti e terracottai	372	251
3.32	Carbonai	5	4	4.65	Fornaci di laterizi	314	304
3.4	Pescatori, cacciatori, e assimilati	798	788	4.66	Molatori, lucidatori e smerigliatori di pietre e vetro	15	10
3.41	Pescatori e assimilati	792	783	4.67	Incisori, decoratori, mosaicisti, di pietre, ceramiche e vetro	56	31
3.42	Cacciatori	6	5	5	Professioni inerenti alla trasformazione dei prodotti	35.147	17.895
4	Professioni inerenti alla estrazione ed alla lavorazione dei minerali e dei loro prodotti	22.882	21.265	5.1	Panettieri, pastai, dolciari, macellatori, casari, vinificatori, e assimilati	5.650	2.662
4.1	Sondatori, perforatori, minatori, e assimilati	241	221	5.11	Mugnai e risieri	278	228
4.11	Sondatori e perforatori	54	53	5.12	Panettieri e pastai	1.241	915
4.12	Minatori e cavatori	82	72	5.13	Pasticcieri, caramellai, e assimilati	651	429
4.13	Manovali di miniera e di cava	39	37	5.14	Zuccherieri	46	37
4.14	Operai addetti alla estrazione e alla preparazione dei minerali non altrove classificati	66	59	5.15	Macellatori, insaccatori, salatori, e assimilati	821	469
				5.16	Conservieri	304	151
				5.17	Casari	65	41
				5.18	Vinificatori, birrai, lavoratori delle acque minerali, delle bevande alcoliche e analcoliche	214	178
				5.19	Cernitori di prodotti agricoli e addetti alla lavorazione dei prodotti alimentari non altrove classificati	2.030	214

segue TAV. 8 — Popolazione residente attiva in condizione professionale per sesso e professione

N. CLASSIFICAZIONE	PROFESSIONI	MF	M	N. CLASSIFICAZIONE	PROFESSIONI	MF	M
5.2	Selezionatori, condizionatori e confezionatori del tabacco	30	16	5.77	Pirotecnici e artigieri	13	13
5.21	Condizionatori del tabacco	7	5	5.78	Profumisti, saponieri, e assimilati	27	15
5.22	Sigarai, sigaretti e altri confezionatori del tabacco	23	11	5.79	Sorveglianti di apparecchi chimici e altri addetti alle lavorazioni chimiche non altrove classificati	1.537	1.164
5.3	Filatori, tessitori, tintori, e assimilati	959	364	5.8	Cartai, cartotecnici, tipografi, legatori, fotografi, e assimilati	2.240	1.575
5.31	Cernitori, essiccatori, lavatori, cardatori, e assimilati	47	32	5.81	Cartai e cartonai	205	135
5.32	Filatori	59	33	5.82	Cartotecnici	253	126
5.33	Tessitori	112	51	5.83	Addetti alla lavorazione e fabbricazione della carta non altrove classificati	20	11
5.34	Finitori di filati e tessuti	144	42	5.84	Compositori	616	514
5.35	Candeggiatori e tintori di filati e tessuti	32	12	5.85	Impressori	73	62
5.36	Stampatori di tessuti	34	23	5.86	Litografi, zincografi	210	172
5.37	Operai tessili non altrove classificati	531	171	5.87	Fotografi e fototecnici	722	484
5.4	Maglieristi, sarti, cappellai, tappezzieri	7.487	1.406	5.88	Legatori	126	66
5.41	Biancheristi e camiciari	770	27	5.89	Addetti alle lavorazioni poligrafiche e di legatoria non altrove classificati	15	5
5.42	Maglieristi e calzettai	1.580	107	5.9	Verificatori, imballatori, e assimilati	606	236
5.43	Sarti e confezionatori di pellicce	2.977	427	5.91	Verificatori di prodotti	42	25
5.44	Cravattai, cappellai, guantai, e assimilati	64	18	5.92	Imballatori, inscatolatori, imbottiglieri, e assimilati	564	211
5.45	Ricamatrici, ornatori, e assimilati	434	17	6	Professioni inerenti alle costruzioni edili e all'installazione ed esercizio impianti elettricità, gas, acqua	27.323	26.574
5.46	Bottonieri e assimilati	65	42	6.1	Capimastri, muratori, decoratori, conduttori di macchine edili, e assimilati	18.955	18.518
5.47	Tappezzieri e materassai	1.354	725	6.11	Capimastri	175	165
5.48	Lavoratori dell'abbigliamento e dell'arredamento non altrove classificati	243	43	6.12	Muratori	10.343	10.215
5.5	Conciatori, calzolai, pellettieri, e assimilati	7.286	2.466	6.13	Armatori cementisti e ferriaioli	774	750
5.51	Conciatori e tintori di pelli, similpelli e cuoio	250	139	6.14	Stuccatori, decoratori, pittori edili	1.705	1.659
5.52	Calzolai	5.411	1.943	6.15	Pavimentatori edili, stradali, e assimilati	1.141	1.127
5.53	Borsettai, valigiai, e assimilati	829	196	6.16	Armatori di gallerie, di linee ferrotramviarie, e assimilati	31	31
5.54	Addetti alla lavorazione delle pelli, similpelli e del cuoio non altrove classificati	796	188	6.17	Conduttori di macchine edili e assimilati	554	504
5.6	Segatori, tornitori, falegnami, mobiliari, e assimilati	8.121	7.077	6.18	Cantonieri stradali e ferroviari	524	513
5.61	Segatori e piallatori del legname	485	260	6.19	Manovali edili, sterratori, e assimilati	3.708	3.554
5.62	Falegnami e mobiliari in legno e formica	5.793	5.319	6.2	Elettricisti, elettrotecnici, radiotecnici, e assimilati	5.685	5.417
5.63	Tornitori, intagliatori, incisori, del legno, e assimilati	61	53	6.21	Centralisti e cabinisti	215	196
5.64	Liutai e assimilati	148	93	6.22	Elettricisti	3.062	2.985
5.65	Bottai, carradori, e assimilati	19	18	6.23	Elettrotecnici	1.430	1.288
5.66	Carpentieri in legno	838	829	6.24	Tecnici della radio, della televisione, del cinema e operatori di proiezione	165	152
5.67	Mobiliari in canna, vimini e giunchi, cestai, canestrai, stuoiai, e assimilati	78	26	6.25	Installatori impianti di telecomunicazione	717	704
5.68	Verniciatori e lucidatori del legno e paglia	249	219	6.26	Addetti alla installazione ed esercizio di impianti elettrici non altrove classificati	96	92
5.69	Addetti alla lavorazione del legno e dei materiali legnosi non altrove classificati	450	260	6.3	Gasisti, idraulici e termoidraulici	2.683	2.639
5.7	Analizzatori, petrolieri, gommai, profumisti, e assimilati	2.768	2.093	6.31	Posatori di tubi	88	86
5.71	Analizzatori, campionatori, dosatori, e assimilati	218	129	6.32	Gasisti	65	64
5.72	Coloristi	45	42	6.33	Idraulici, stagnini e termoidraulici	2.403	2.366
5.73	Petrolieri	41	38	6.34	Conduttori di impianti termici e assimilati	127	123
5.74	Gommai	367	326				
5.75	Plasticisti	516	363				
5.76	Fiammiferai	4	3				

segue TAV. 8 — Popolazione residente attiva in condizione professionale per sesso e professione

N. CLASSIFICAZIONE	PROFESSIONI	MF	M	N. CLASSIFICAZIONE	PROFESSIONI	MF	M
7	Professioni inerenti al commercio e ai pubblici esercizi	41.736	22.517	8.32	Motoristi di aviazione a terra	19	15
				8.33	Addetti ai trasporti aerei non altrove classificati	48	46
7.1	Esercenti di negozio e assimilati	17.720	9.409	8.4	Noleggiatori di mezzi di trasporto, spedizionieri e altri lavoratori delle attività ausiliarie dei trasporti non altrove classificati	57	42
7.11	Commercianti e esercenti di negozio	15.279	7.904	8.41	Noleggiatori di mezzi di trasporto	41	28
7.12	Esercenti di edicole e negozi di giornali	226	92	8.42	Spedizionieri e sdoganatori	12	11
7.13	Commercianti ambulanti	2.215	1.413	8.43	Palombari e assimilati	4	3
7.2	Assistenti di vendita, commessi, rappresentanti di commercio, e assimilati	9.752	6.103	8.5	Facchini e altri lavoratori dei trasporti non altrove classificati	1.021	921
7.21	Assistenti di vendita e assimilati	222	151	8.51	Facchini, caricatori e scaricatori	858	782
7.22	Commessi di vendita e banconieri	4.971	1.843	8.52	Lavoratori dei trasporti non altrove classificati	163	139
7.23	Rappresentanti di commercio, viaggiatori, mediatori, e assimilati	3.770	3.482	9	Professioni inerenti ai servizi	15.122	5.732
7.24	Rappresentanti e mediatori del credito e assicurazioni, dei trasporti e dei servizi	638	526	9.1	Esercenti e gestori di cinema, teatri e simili e di agenzie per la fornitura di servizi	490	350
7.25	Altri lavoratori del commercio non altrove classificati	151	101	9.11	Esercenti e gestori di cinema, teatri e simili	441	315
7.3	Esercenti alberghi, caffè, e assimilati	6.942	3.762	9.12	Esercenti e gestori di agenzie per la fornitura di servizi	49	35
7.31	Esercenti alberghi, ristoranti e assimilati	4.595	2.496	9.2	Assistenti sociali, interpreti, traduttori, grafologi	395	61
7.32	Esercenti di bar, caffè, e assimilati	2.347	1.266	9.21	Assistenti sociali	288	32
7.4	Portieri, cuochi, camerieri di pubblici esercizi, baristi, e assimilati	7.322	3.243	9.22	Interpreti e traduttori	84	18
7.41	Portieri di alberghi, di pubblici esercizi, e assimilati	118	101	9.23	Grafologi e assimilati	23	11
7.42	Cuochi di alberghi, di pubblici esercizi, e assimilati	1.893	613	9.3	Indossatori, assistenti di volo, guide turistiche, e assimilati	61	21
7.43	Camerieri di alberghi e assimilati	1.350	441	9.31	Indossatori	7	4
7.44	Camerieri di ristoranti, caffè, e assimilati	1.719	926	9.32	Fotomodelle e modelle artistiche	9	2
7.45	Baristi e assimilati	1.311	716	9.33	Assistenti di volo e guide turistiche	45	15
7.46	Guardarobieri, fattorini, inservienti di pubblici esercizi, e assimilati	931	446	9.4	Barbieri, parrucchieri, smacchiatori, e assimilati	4.573	1.212
8	Professioni inerenti ai trasporti	11.087	10.791	9.41	Barbieri, parrucchieri, manicure, e assimilati	3.548	1.040
8.1	Macchinisti ferroviari, conducenti di tramvie, autisti, e assimilati	9.702	9.532	9.42	Smacchiatori, tintori, e assimilati	1.025	172
8.11	Macchinisti ferroviari e assimilati	549	532	9.5	Spazzini, pulitori, e assimilati	1.240	962
8.12	Conducenti di tramvie e simili	108	106	9.51	Spazzini, disinfestatori, e assimilati	1.147	897
8.13	Deviatori, manovratori, frenatori, ferroviari e tramviari	798	778	9.52	Pulitori, lavaggiatori di veicoli, e assimilati	93	65
8.14	Autisti	7.883	7.776	9.6	Domestici, portieri, bidelli, guardiani, e assimilati	8.129	2.937
8.15	Gruisti, carropontisti, e assimilati	283	263	9.61	Domestici	2.051	85
8.16	Conducenti di veicoli a trazione animale e assimilati	21	21	9.62	Portieri di abitazione	180	120
8.17	Addetti ai trasporti terrestri non altrove classificati	60	56	9.63	Commessi, uscieri, bidelli, inservienti di uffici pubblici e privati	5.174	2.086
8.2	Ufficiali di coperta, motoristi e fuochisti navali, conducenti di imbarcazioni, e assimilati	172	168	9.64	Sagrestani	11	8
8.21	Ufficiali di coperta, di macchina e piloti di porto	28	25	9.65	Guardiani, custodi di aziende, guardie campestri, e assimilati	713	638
8.22	Macchinisti, motoristi e fuochisti navali	67	66	9.7	Addetti ai servizi non altrove classificati	199	161
8.23	Addetti alla conduzione di imbarcazioni a motore, a remi, a vela	10	10	9.71	Addetti ai servizi non altrove classificati	199	161
8.24	Marittimi di coperta e assimilati	67	67	9.9	Professioni non altrove classificabili	35	28
8.3	Piloti, motoristi di bordo, motoristi a terra, addetti ai trasporti aerei non altrove classificati	135	128	9.91	Professioni non altrove classificabili	35	28
8.31	Piloti di aeromobili, motoristi di bordo, e assimilati	68	67	TOTALE	TOTALE	245.044	159.362

TAV. 9 - Popolazione residente attiva in condizione professionale per sesso e categoria socio-professionale

N. CLASSIFI- CAZIONE	CATEGORIE SOCIO-PROFESSIONALI	MASCHI	FEMMINE	TOTALE
01	Imprenditori e lavoratori in proprio nell'agricoltura, nella silvicoltura, nell'allevamento e nella pesca	13.818	4.826	18.644
02	Altri lavoratori agricoli	5.885	3.905	9.790
03	Imprenditori e lavoratori in proprio nelle professioni liberali e affini	2.954	519	3.473
04	Imprenditori nell'industria, nell'edilizia, nel commercio, nei trasporti e nei servizi	3.461	1.329	4.790
05	Lavoratori in proprio nell'industria, nell'edilizia, nel commercio, nei trasporti e nei servizi	37.073	16.407	53.480
06	Dirigenti industriali e commerciali, alti funzionari dell'apparato legislativo e dell'amministrazione statale	336	60	396
07	Lavoratori dipendenti nelle professioni liberali e affini	7.850	12.723	20.573
08	Capi ufficio e responsabili di personale amministrativo, di addetti alle vendite e ai servizi; funzionari statali con responsabilità amministrative	6.493	4.456	10.949
09	Personale amministrativo, addetto alle vendite e ai servizi	22.694	23.980	46.674
10	Intermedi: capisquadra e sorveglianti di operai (dipendenti)	2.484	471	2.955
11	Operai specializzati e qualificati (dipendenti)	50.820	16.783	67.603
12	Manovali (dipendenti)	4.179	216	4.395
13	Forze armate (militari di carriera e militari in servizio di leva)	4.747	—	4.747
14	Persone economicamente attive non classificate altrove	28	7	35
	TOTALE	162.822	85.682	248.504

TAV. 10 - Popolazione residente occupata per ramo di attività economica, ore lavorate e posizione nella professione

RAMI DI ATTIVITÀ ECONOMICA	ORE LAVORATE							TOTALE
	Nessuna	meno di 15	da 15 a 24	da 25 a 34	da 35 a 39	40	oltre 40	
A — DIPENDENTI								
Agricoltura, caccia, foreste e pesca	520	378	728	722	580	5.316	2.047	10.291
Energia, gas e acqua	41	8	12	17	96	1.268	88	1.530
<i>Estrazione combustibili, industria petrolifera</i>	9	1	1	9	19	160	41	240
<i>Energia elettrica, gas e acqua</i>	32	7	11	8	77	1.108	47	1.290
Industrie estrattive, manifatturiere per trasformazione minerali; industrie chimiche	155	38	50	73	256	4.293	417	5.282
Industrie manifatturiere per lavorazione metalli, meccanica precisione	384	99	277	184	382	11.652	819	13.797
Industrie manifatturiere alimentari, tessili, abbigliamento, mobilio, altre	1.009	235	610	616	1.251	20.690	1.472	25.883
Industrie costruzioni e installazioni impianti edilizia	446	126	188	323	977	14.236	994	17.290
Commercio, pubblici esercizi, riparazioni beni di consumo e veicoli	846	419	1.195	788	1.028	12.559	4.064	20.899
<i>Commercio, pubblici esercizi e alberghi</i>	782	382	1.130	720	905	10.029	3.638	17.586
<i>Riparazioni beni consumo e veicoli</i>	64	37	65	68	123	2.530	426	3.313
Trasporti e comunicazioni	284	56	73	147	1.853	5.973	1.293	9.679
Credito e assicurazioni, servizi ad imprese, noleggio	172	75	189	137	2.587	3.225	570	6.955
<i>Credito e assicurazione</i>	97	39	39	43	2.316	1.467	197	4.198
<i>Servizi prestati alle imprese, noleggio</i>	75	36	150	94	271	1.758	373	2.757
Pubblica amministrazione, servizi pubblici e privati	1.734	1.164	6.926	3.638	11.492	11.666	4.919	41.539
<i>Pubblica amministrazione</i>	447	76	91	195	5.581	2.918	2.109	11.417
<i>Servizi pubblici e privati</i>	1.287	1.088	6.835	3.443	5.911	8.748	2.810	30.122
TOTALE	5.591	2.598	10.248	6.645	20.502	90.878	16.683	153.145
B — INDIPENDENTI								
Agricoltura, caccia, foreste e pesca	639	412	469	846	442	3.402	12.468	18.678
Energia, gas e acqua	—	—	—	—	—	1	1	2
<i>Estrazione combustibili, industria petrolifera</i>	—	—	—	—	—	—	—	—
<i>Energia elettrica, gas e acqua</i>	—	—	—	—	—	1	1	2
Industrie estrattive, manifatturiere per trasformazione minerali; industrie chimiche	20	15	16	24	19	264	204	562
Industrie manifatturiere per lavorazione metalli, meccanica precisione	91	49	62	89	64	1.750	1.196	3.301
Industrie manifatturiere alimentari, tessili, abbigliamento, mobilio, altre	268	165	200	294	189	2.925	2.480	6.521
Industrie costruzioni e installazioni impianti edilizia	226	74	88	226	322	4.593	1.422	6.951
Commercio, pubblici esercizi, riparazioni beni di consumo e veicoli	5.159	750	848	1.094	1.027	7.642	16.237	32.757
<i>Commercio, pubblici esercizi e alberghi</i>	5.073	709	809	1.042	987	6.341	14.823	29.784
<i>Riparazioni beni consumo e veicoli</i>	86	41	39	52	40	1.301	1.414	2.973
Trasporti e comunicazioni	289	78	118	205	98	1.342	1.749	3.879
Credito e assicurazioni, servizi ad imprese, noleggio	220	45	99	138	149	1.028	1.038	2.717
<i>Credito e assicurazione</i>	11	7	7	10	15	86	90	226
<i>Servizi prestati alle imprese, noleggio</i>	209	38	92	128	134	942	948	2.491
Pubblica amministrazione, servizi pubblici e privati	705	152	261	341	220	1.639	1.538	4.856
<i>Pubblica amministrazione</i>	—	—	—	—	—	(1)	—	(1)
<i>Servizi pubblici e privati</i>	705	152	261	341	220	1.638	1.538	4.855
TOTALE	7.617	1.740	2.161	3.257	2.530	24.586	38.333	80.224

TAV. 11 - Popolazione residente in età da 14 anni in poi non occupata, per sesso e numero di ore lavorate

ORE LAVORATE	DISOCCUPATI IN CERCA DI NUOVA OCCUPAZIONE		IN CERCA DI PRIMA OCCUPAZIONE		CASALINGHE	STUDENTI		RITIRATI DAL LAVORO		IN ALTRA CONDIZIONE NON PROFESSIONALE		TOTALE	
	MF	M	MF	M		MF	M	MF	M	MF	M	MF	M
Meno di 15	88	33	52	34	186	65	39	177	120	59	31	627	257
Da 15 a 24	119	33	44	19	139	129	68	158	104	69	31	658	255
Da 25 a 34	20	5	15	4	46	75	41	63	45	11	6	230	101
Da 35 a 39	30	10	5	1	10	25	12	15	12	4	1	89	36
40	201	85	32	19	60	15	10	51	31	18	13	377	158
Oltre 40	51	20	24	14	168	17	5	78	50	6	4	344	93
TOTALE	509	186	172	91	609	326	175	542	362	167	86	2.325	900

TAV. 12 - Popolazione residente in età da 19 anni in poi per sesso,

CONDIZIONE NELL'OTTOBRE 1981	LUOGO DI RESIDENZA													
	STESSO COMUNE DI RESIDENZA						ALTRO COMUNE DELLA STESSA PROVINCIA DI RESIDENZA						ALTRA PROVIN REGIONE	
	CONDIZIONE PROFESSIONALE 1976				CONDIZIONE NON PROFESSIO- NALE '76	TOTALE	CONDIZIONE PROFESSIONALE 1976				CONDIZIONE NON PROFESSIO- NALE '76	TOTALE	CONDIZIONE PRO	
	Agricol- tura	Industrie	Altre attività	Disoc- cupati			Agricol- tura	Industrie	Altre attività	Disoc- cupati			Agricol- tura	Industrie
	T O													
Cond. professionale	25.342	45.246	105.620	7.338	30.947	214.493	679	2.217	4.285	411	1.684	9.276	103	356
OCCUPATI	24.934	43.987	103.551	5.032	27.996	205.500	647	2.117	4.114	312	1.522	8.712	100	335
Agricoltura	22.025	1.067	1.512	320	2.042	26.966	446	89	84	27	137	783	63	10
Industrie	1.309	36.470	20.570	1.591	8.933	68.873	115	1.643	992	108	488	3.346	15	240
Altre attività	1.600	6.450	81.469	3.121	17.021	109.661	86	385	3.038	177	897	4.583	22	85
DISOCCUPATI	408	1.259	2.069	2.306	2.951	8.993	32	100	171	99	162	564	3	21
Cond. non professionale	5.225	4.930	14.111	977	174.852	200.095	194	334	689	97	4.152	5.466	43	63
TOTALE	30.567	50.176	119.731	8.315	205.799	414.588	873	2.551	4.974	508	5.836	14.742	146	419
	M A													
Cond. professionale	18.414	35.200	69.650	3.700	13.283	140.247	468	1.500	2.801	193	613	5.575	75	291
OCCUPATI	18.222	34.415	68.454	2.676	12.221	135.988	455	1.472	2.730	160	589	5.406	75	281
Agricoltura	16.153	777	1.163	141	888	19.122	302	43	54	6	41	446	43	7
Industrie	1.078	28.655	17.591	978	4.710	53.012	101	1.139	762	61	221	2.284	14	206
Altre attività	991	4.983	49.700	1.557	6.623	63.854	52	290	1.914	93	327	2.676	18	68
DISOCCUPATI	192	785	1.196	1.024	1.062	4.259	13	28	71	33	24	169	—	10
Cond. non professionale	2.923	3.092	7.547	378	46.223	60.163	95	54	173	14	808	1.144	13	26
TOTALE	21.337	38.292	77.197	4.078	59.506	200.410	563	1.554	2.974	207	1.421	6.719	88	317
	F E M													
Cond. professionale	6.928	10.046	35.970	3.638	17.664	74.246	211	717	1.484	218	1.071	3.701	28	65
OCCUPATI	6.712	9.572	35.097	2.356	15.775	69.512	192	645	1.384	152	933	3.306	25	54
Agricoltura	5.872	290	349	179	1.154	7.844	144	46	30	21	96	337	20	3
Industrie	231	7.815	2.979	613	4.223	15.861	14	504	230	47	267	1.062	1	34
Altre attività	609	1.467	31.769	1.564	10.398	45.807	34	95	1.124	84	570	1.907	4	17
DISOCCUPATI	216	474	873	1.282	1.889	4.734	19	72	100	66	138	395	3	11
Cond. non professionale	2.302	1.838	6.564	599	128.629	139.932	99	280	516	83	3.344	4.322	30	37
TOTALE	9.230	11.884	42.534	4.237	146.293	214.178	310	997	2.000	301	4.415	8.023	58	102

luogo di residenza nel 1976, condizione nel 1976 e nel 1981

NELL'OTTOBRE 1976																TOTALE
CIA DELLA STESSA DI RESIDENZA				PROVINCIA DI ALTRA REGIONE						ESTERO						
FESSIONALE 1976		CONDIZIONE NON PROFESSIONALE '76	TOTALE	CONDIZIONE PROFESSIONALE 1976				CONDIZIONE NON PROFESSIONALE '76	TOTALE	CONDIZIONE PROFESSIONALE 1976				CONDIZIONE NON PROFESSIONALE '76	TOTALE	
Altre attività	Disoccupati			Agricoltura	Industrie	Altre attività	Disoccupati			Agricoltura	Industrie	Altre attività	Disoccupati			
915	76	362	1.812	169	934	2.641	300	1.406	5.450	23	487	655	38	232	1.435	232.466
875	53	332	1.695	153	858	2.502	229	1.270	5.012	22	442	581	27	198	1.270	222.189
26	4	28	131	104	27	41	5	63	240	16	24	20	—	14	74	28.194
105	16	70	446	21	572	302	85	302	1.282	4	321	143	10	59	537	74.484
744	33	234	1.118	28	259	2.159	139	905	3.490	2	97	418	17	125	659	119.511
40	23	30	117	16	76	139	71	136	438	1	45	74	11	34	165	10.277
188	18	1.093	1.405	55	292	587	69	3.356	4.359	5	203	251	14	879	1.352	212.677
1.103	94	1.455	3.217	224	1.226	3.228	369	4.762	9.809	28	690	906	52	1.111	2.787	445.143
SCHI																
575	31	141	1.113	114	752	1.828	184	775	3.653	20	406	428	22	98	974	151.562
556	30	134	1.076	107	719	1.760	158	742	3.486	19	376	383	16	91	885	146.841
14	2	13	79	61	19	32	5	25	142	14	18	14	—	—	46	19.835
74	11	33	338	20	490	265	68	173	1.016	3	285	131	8	38	465	57.115
468	17	88	659	26	210	1.463	85	544	2.328	2	73	238	8	53	374	69.891
19	1	7	37	7	33	68	26	33	167	1	30	45	6	7	89	4.721
60	3	227	329	19	80	181	6	568	854	2	59	75	3	192	331	62.821
635	34	368	1.442	133	832	2.009	190	1.343	4.507	22	465	503	25	290	1.305	214.383
MINE																
340	45	221	699	55	182	813	116	631	1.797	3	81	227	16	134	461	80.904
319	23	198	619	46	139	742	71	528	1.526	3	66	198	11	107	385	75.348
12	2	15	52	43	8	9	—	38	98	2	6	6	—	14	28	8.359
31	5	37	108	1	82	37	17	129	266	1	36	12	2	21	72	17.369
276	16	146	459	2	49	696	54	361	1.162	—	24	180	9	72	285	49.620
21	22	23	80	9	43	71	45	103	271	—	15	29	5	27	76	5.556
128	15	866	1.076	36	212	406	63	2.788	3.505	3	144	176	11	687	1.021	149.856
468	60	1.087	1.775	91	394	1.219	179	3.419	5.302	6	225	403	27	821	1.482	230.760

TAV. 13 - Stranieri residenti per classe di età e sesso; condizione professionale per settore di attività economica e posizione nella professione; condizione non professionale

CONDIZIONI	CLASSI DI ETÀ (anni)											TOTALE
	Meno di 5	5-9	10-14	15-19	20-24	25-29	30-34	35-44	45-54	55-64	65 e più	
A — MASCHI												
Condizione professionale	—	—	—	42	67	72	79	157	148	92	14	671
AGRICOLTURA	—	—	—	2	3	5	2	9	19	25	5	70
Indipendenti	—	—	—	1	2	2	2	6	16	20	3	52
Dipendenti	—	—	—	1	1	3	—	3	3	5	2	18
- di cui operai e assimilati	—	—	—	1	1	3	—	3	3	5	2	18
INDUSTRIE	—	—	—	25	37	24	27	63	59	26	2	263
Indipendenti	—	—	—	1	7	6	5	20	21	4	—	64
Dipendenti	—	—	—	24	30	18	22	43	38	22	2	199
- di cui operai e assimilati	—	—	—	24	27	11	15	31	29	21	2	160
COMMERCIO	—	—	—	11	14	19	26	46	32	17	5	170
Indipendenti	—	—	—	2	6	9	15	33	22	15	5	107
Dipendenti	—	—	—	9	8	10	11	13	10	2	—	63
- di cui operai e assimilati	—	—	—	8	4	7	8	7	6	1	—	41
ALTRE ATTIVITA'	—	—	—	4	13	24	24	39	38	24	2	168
Indipendenti	—	—	—	—	—	5	8	9	14	13	—	49
Dipendenti	—	—	—	4	13	19	16	30	24	11	2	119
- di cui operai e assimilati	—	—	—	1	8	11	3	14	11	4	1	53
Condizione non professionale	72	104	128	80	35	16	16	7	22	62	144	686
In cerca di prima occupazione	—	—	4	17	4	3	9	2	—	—	—	39
Scolari e studenti	—	85	124	58	23	12	5	—	—	—	—	307
Ritirati dal lavoro	—	—	—	—	—	—	—	—	13	54	137	205
Altri	72	19	—	5	8	1	2	4	9	8	7	135
TOTALE	72	104	128	122	102	88	95	164	170	154	158	1.357
B — FEMMINE												
Condizione professionale	—	—	1	34	50	51	59	101	61	31	4	392
AGRICOLTURA	—	—	—	2	2	—	5	5	6	7	1	28
Indipendenti	—	—	—	2	1	—	3	2	4	7	—	19
Dipendenti	—	—	—	—	1	—	2	3	2	—	1	9
- di cui operai e assimilati	—	—	—	—	1	—	2	2	2	—	1	8
INDUSTRIE	—	—	1	12	15	8	13	14	13	1	1	78
Indipendenti	—	—	—	—	1	2	3	4	7	—	—	17
Dipendenti	—	—	—	12	14	6	10	10	6	1	1	61
- di cui operai e assimilati	—	—	—	11	8	5	6	9	6	1	1	48
COMMERCIO	—	—	—	10	18	21	18	39	23	16	1	146
Indipendenti	—	—	—	1	3	5	14	26	17	14	1	81
Dipendenti	—	—	—	9	15	16	4	13	6	2	—	65
- di cui operai e assimilati	—	—	—	8	11	10	2	4	2	1	—	38
ALTRE ATTIVITA'	—	—	—	10	15	22	23	43	19	7	1	140
Indipendenti	—	—	—	—	2	3	2	7	3	1	—	18
Dipendenti	—	—	—	10	13	19	21	36	16	6	1	122
- di cui operai e assimilati	—	—	—	8	4	6	7	15	4	2	—	46
Condizione non professionale	86	86	113	91	69	72	83	157	114	131	175	1.177
In cerca di prima occupazione	—	—	4	24	10	11	6	5	1	—	—	61
Scolari e studenti	—	75	109	58	15	6	1	—	—	—	—	264
Casalinghe	—	—	—	8	42	54	75	148	105	85	67	584
Ritirati dal lavoro	—	—	—	—	—	—	—	—	6	42	101	149
Altri	86	11	—	1	2	1	1	4	2	4	7	119
TOTALE	86	86	114	125	119	123	142	258	175	162	179	1.569
C — TOTALE												
Condizione professionale	—	—	1	76	117	123	138	258	209	123	18	1.063
AGRICOLTURA	—	—	—	4	5	5	7	14	25	32	6	98
Indipendenti	—	—	—	3	3	2	5	8	20	27	3	71
Dipendenti	—	—	—	1	2	3	2	6	5	5	3	27
- di cui operai e assimilati	—	—	—	1	2	3	2	5	5	5	3	26
INDUSTRIE	—	—	1	37	52	32	40	77	72	27	3	341
Indipendenti	—	—	—	1	8	8	8	24	28	4	—	81
Dipendenti	—	—	—	36	44	24	32	53	44	23	3	260
- di cui operai e assimilati	—	—	—	35	35	16	21	40	35	22	3	208
COMMERCIO	—	—	—	21	32	40	44	85	55	33	6	316
Indipendenti	—	—	—	3	9	14	29	59	39	29	6	188
Dipendenti	—	—	—	18	23	26	15	26	16	4	—	128
- di cui operai e assimilati	—	—	—	16	15	17	10	11	8	2	—	79
ALTRE ATTIVITA'	—	—	—	14	28	46	47	82	57	31	3	308
Indipendenti	—	—	—	—	2	8	10	16	17	14	—	67
Dipendenti	—	—	—	14	26	38	37	66	40	17	3	241
- di cui operai e assimilati	—	—	—	9	12	17	10	29	15	6	1	99
Condizione non professionale	158	190	241	171	104	88	99	164	136	193	319	1.863
In cerca di prima occupazione	—	—	8	41	14	14	15	7	1	—	—	100
Scolari e studenti	—	160	233	116	38	18	6	—	—	—	—	571
Casalinghe	—	—	—	8	42	54	75	148	105	85	67	584
Ritirati dal lavoro	—	—	—	—	—	—	—	—	1	19	96	354
Altri	158	30	—	6	10	2	3	8	11	12	14	254
TOTALE	158	190	242	247	221	211	237	422	345	316	337	2.926

TAV. 14 - Famiglie residenti per ampiezza e tipo della famiglia

TIPO DELLA FAMIGLIA	FAMIGLIE CON COMPONENTI									
	1	2	3	4	5	6	7 e più		TOTALE	
							Famiglie	Componenti	Famiglie	Componenti
A — FAMIGLIE IN COMPLESSO										
Tipo A	33.049	755	74	15	6	1	1	7	33.901	34.884
Tipo B	—	35.048	69	6	2	—	—	—	35.125	70.337
Tipo C	—	7.007	44.636	39.172	10.122	2.002	694	5.175	103.633	372.407
C 1	—	—	41.368	38.226	9.879	1.937	665	4.961	92.075	342.986
C 2	—	1.339	898	317	78	31	7	52	2.670	7.268
C 3	—	5.668	2.370	629	165	34	22	162	8.888	22.153
Tipo D	—	4.849	4.753	5.870	6.706	3.728	1.913	14.583	27.819	117.918
D 1	—	—	2.095	363	65	26	25	189	2.574	8.407
D 1.1	—	—	1.357	232	19	8	12	93	1.628	5.235
D 1.2	—	—	738	131	46	18	13	96	3.172	946
D 2	—	—	—	3.614	5.462	3.239	1.608	12.223	13.923	73.423
D 2.1	—	—	—	2.491	3.755	1.792	770	5.780	8.808	45.271
D 2.2	—	—	—	1.123	1.707	1.447	838	6.443	5.115	28.152
D 3	—	—	598	721	435	173	103	805	2.030	8.696
D 3.1	—	—	109	118	76	43	26	195	372	1.632
D 3.2	—	—	489	603	359	130	77	610	1.658	7.064
D 4	—	—	627	723	574	206	109	851	2.239	9.730
D 4.1	—	—	209	144	60	16	11	86	440	1.685
D 4.2	—	—	418	579	514	190	98	765	1.799	8.045
D 5	—	—	459	4	1	—	—	—	464	1.398
D 6	—	176	2	1	—	—	—	—	179	362
D 7	—	2.319	41	5	—	—	—	—	2.365	4.781
D 8	—	—	5	—	—	—	—	—	5	15
D 9	—	2.354	926	439	169	84	68	515	4.040	11.106
TOTALE	33.049	47.659	49.532	45.063	16.836	5.731	2.608	19.765	200.478	595.546
B — FAMIGLIE CON MEMBRI AGGREGATI										
Tipo A	—	755	74	15	6	1	1	7	852	1.835
Tipo B	—	—	69	6	2	—	—	—	77	241
Tipo C	—	—	340	248	145	51	20	145	804	3.188
C 1	—	—	—	88	76	32	12	86	208	1.010
C 2	—	—	257	119	43	16	4	29	439	1.587
C 3	—	—	83	41	26	3	4	30	157	591
Tipo D	—	—	76	54	65	80	84	677	359	1.926
D 1	—	—	—	3	2	2	2	16	9	50
D 1.1	—	—	—	2	1	—	1	8	4	21
D 1.2	—	—	—	1	1	—	2	8	5	29
D 2	—	—	—	—	22	53	51	416	126	844
D 2.1	—	—	—	—	7	17	19	154	43	291
D 2.2	—	—	—	—	15	36	32	262	83	553
D 3	—	—	—	14	14	9	12	97	49	277
D 3.1	—	—	—	6	5	3	2	15	16	82
D 3.2	—	—	—	8	9	6	10	82	33	195
D 4	—	—	—	7	17	8	7	55	39	216
D 4.1	—	—	—	1	3	2	—	—	6	31
D 4.2	—	—	—	6	14	6	7	55	33	185
D 5	—	—	—	4	1	—	—	—	5	21
D 6	—	—	2	1	—	—	—	—	3	10
D 7	—	—	39	5	—	—	—	—	44	137
D 8	—	—	—	—	—	—	—	—	—	—
D 9	—	—	35	20	9	8	12	93	84	371
TOTALE	—	755	559	323	218	132	105	829	2.092	7.190
C — FAMIGLIE SENZA MEMBRI AGGREGATI										
Tipo A	33.049	—	—	—	—	—	—	—	33.049	33.049
Tipo B	—	35.048	—	—	—	—	—	—	35.048	70.096
Tipo C	—	7.007	44.296	38.924	9.977	1.951	674	5.030	102.829	369.219
C 1	—	—	41.368	38.138	9.803	1.905	653	4.875	91.867	341.976
C 2	—	1.339	641	198	35	15	3	23	2.231	5.681
C 3	—	5.668	2.287	588	139	31	18	132	8.731	21.562
Tipo D	—	4.849	4.677	5.816	6.641	3.648	1.829	13.906	27.460	115.992
D 1	—	—	2.095	360	63	24	23	173	2.565	8.357
D 1.1	—	—	1.357	230	18	8	11	85	1.624	5.214
D 1.2	—	—	738	130	45	16	12	88	941	3.143
D 2	—	—	—	3.614	5.440	3.186	1.557	11.807	13.797	72.579
D 2.1	—	—	—	2.491	3.748	1.775	751	5.626	8.765	44.980
D 2.2	—	—	—	1.123	1.692	1.411	806	6.181	5.032	27.599
D 3	—	—	598	707	421	164	91	708	1.981	8.419
D 3.1	—	—	109	112	71	40	24	180	356	1.550
D 3.2	—	—	489	595	350	124	67	528	1.625	6.869
D 4	—	—	627	716	557	198	102	796	2.200	9.514
D 4.1	—	—	209	143	57	14	11	86	434	1.654
D 4.2	—	—	418	573	500	184	91	710	1.766	7.860
D 5	—	—	459	—	—	—	—	—	459	1.377
D 6	—	176	—	—	—	—	—	—	176	352
D 7	—	2.319	2	—	—	—	—	—	2.321	4.644
D 8	—	—	5	—	—	—	—	—	5	15
D 9	—	2.354	891	419	160	76	56	422	3.956	10.735
TOTALE	33.049	46.904	48.973	44.740	16.618	5.599	2.503	18.936	198.386	588.356

TAV. 15 - Famiglie residenti con almeno un nucleo familiare, per tipo del nucleo e ampiezza della famiglia

TIPO DEL NUCLEO	FAMIGLIE CON COMPONENTI								
	2	3	4	5	6	7 e più		TOTALE	
						Famiglie	Componenti	Famiglie	Componenti
Coniugi	35.048	2.542	829	985	952	371	2.807	40.727	94.482
Coniugi e figli	—	41.454	41.384	14.424	4.250	1.927	14.566	103.439	402.084
Padre e figli	1.417	1.384	805	288	137	78	591	4.109	13.059
Madre e figli	7.520	2.830	972	353	127	78	589	11.880	30.534

TAV. 16 - Famiglie residenti per tipo di famiglia e di componenti

TIPO DELLA FAMIGLIA	FAMIGLIE	COMPONENTI											
		CAPO FAMIGLIA DI CENSIMENTO, PARENTI E AFFINI							MEMBRI AGGREGATI		TOTALE		
		CAPO FAMIGLIA DI CENSIMENTO		CONIUGE	FIGLI		ALTRI PARENTI E AFFINI	TOTALE		di cui addetti ai servizi della famiglia			
		M	F		TOTALE	di cui celibi o nubili		MF	M		MF	M	
Tipo A	33.901	11.770	22.131	—	—	—	—	33.901	11.770	983	35	34.884	12.008
Tipo B	35.125	34.995	130	35.125	—	—	—	70.250	35.125	87	5	70.337	35.157
Tipo C	103.633	94.540	9.093	92.075	175.784	174.581	—	371.492	189.235	915	25	372.407	189.504
C 1	92.075	91.870	205	92.075	158.619	157.873	—	342.769	177.426	217	16	342.986	177.508
C 2	2.670	2.670	—	—	4.069	3.870	—	6.739	4.765	529	5	7.268	4.813
C 3	8.888	—	8.888	—	13.096	12.838	—	21.984	7.044	169	4	22.153	7.183
Tipo D	27.819	23.283	4.536	16.497	30.282	24.282	42.880	117.478	54.832	440	5	117.918	55.025
D 1	2.574	2.554	20	2.574	—	—	3.244	8.392	3.637	15	—	8.407	3.644
D 1.1	1.628	1.618	10	1.628	—	—	1.971	5.227	2.086	8	—	5.235	2.089
D 1.2	946	936	10	946	—	—	1.273	3.165	1.551	7	—	3.172	1.555
D 2	13.923	13.890	33	13.923	24.052	20.335	21.368	73.266	34.704	157	1	73.423	34.770
D 2.1	8.808	8.784	24	8.808	16.255	16.039	11.355	45.226	20.373	45	—	45.271	20.393
D 2.2	5.115	5.106	9	5.115	7.797	4.296	10.013	28.040	14.331	112	1	28.152	14.377
D 3	2.030	2.030	—	—	3.137	2.277	3.469	8.636	5.015	60	—	8.696	5.027
D 3.1	372	372	—	—	649	600	593	1.614	843	18	—	1.632	846
D 3.2	1.658	1.658	—	—	2.488	1.677	2.876	7.022	4.172	42	—	7.064	4.181
D 4	2.239	—	2.239	—	3.093	1.670	4.351	9.683	3.590	47	—	9.730	3.620
D 4.1	440	—	440	—	675	649	564	1.679	507	6	—	1.685	512
D 4.2	1.799	—	1.799	—	2.418	1.021	3.787	8.004	3.083	41	—	8.045	3.108
D 5	464	374	90	—	—	—	928	1.392	838	6	—	1.398	842
D 6	179	119	60	—	—	—	179	358	298	4	—	362	299
D 7	2.365	1.734	631	—	—	—	2.367	4.732	1.734	49	3	4.781	1.756
D 8	5	2	3	—	—	—	10	15	7	—	—	15	7
D 9	4.040	2.580	1.460	—	—	—	6.964	11.004	5.009	102	1	11.106	5.060
TOTALE	200.478	164.588	35.890	143.697	206.066	198.863	42.880	593.121	290.962	2.425	70	595.546	291.694

TAV. 17 - Famiglie residenti per ampiezza, stato civile, classe di età e sesso del capo famiglia di censimento

A — TOTALE

STATO CIVILE E CLASSE DI ETÀ DEL CAPO FAMIGLIA	FAMIGLIE CON COMPONENTI											
	1		2	3	4	5	6	7 e più		TOTALE		COMPONENTI
	TOTALE	di cui non coabitante						Famiglie	Componenti	FAMIGLIE		
									Numero	di cui con figli		
Celibi e nubili	11.309	7.438	4.493	1.640	557	203	100	81	609	18.383	1.280	29.667
Meno di 20	128	69	50	34	21	3	—	2	16	238	17	445
20-24	1.010	435	370	195	77	25	8	4	28	1.689	120	2.844
25-29	1.243	576	444	195	54	24	4	5	38	1.969	171	3.114
30-34	932	484	429	195	68	16	6	1	7	1.647	201	2.770
35-39	711	440	430	188	66	12	11	2	17	1.420	194	2.542
40-44	764	482	498	216	61	17	12	3	21	1.571	163	2.830
45-49	728	522	467	169	61	27	12	16	121	1.480	131	2.741
50-54	1.028	753	476	133	43	21	18	21	160	1.740	90	2.924
55-59	1.182	907	464	119	36	22	11	6	47	1.840	71	2.834
60-64	925	698	274	59	18	10	5	7	52	1.298	39	1.854
65-69	982	771	237	56	25	11	2	7	51	1.320	37	1.842
70-74	817	645	173	39	15	7	5	3	22	1.059	22	1.427
75 e piu'	859	656	181	42	12	8	6	4	29	1.112	24	1.500
Coniugati	1.598	1.142	36.201	44.413	42.803	15.617	5.274	2.329	17.614	148.235	108.230	505.794
Meno di 20	1	1	27	36	3	—	—	1	7	68	43	182
20-24	44	24	963	1.416	186	20	6	1	7	2.636	1.639	7.105
25-29	158	94	2.630	5.168	1.730	178	37	12	98	9.913	7.073	29.052
30-34	167	104	1.786	6.945	5.800	1.063	199	46	337	16.006	14.003	54.620
35-39	129	79	816	4.459	7.382	2.310	516	151	1.107	15.763	14.744	60.419
40-44	125	84	733	3.817	8.292	3.339	937	356	2.645	17.599	16.652	71.172
45-49	123	83	998	3.641	7.079	3.196	984	418	3.150	16.439	15.190	66.392
50-54	143	104	2.254	4.890	5.698	2.493	856	426	3.244	16.760	14.065	62.958
55-59	190	152	4.818	5.681	3.578	1.462	546	273	2.082	16.548	10.999	53.849
60-64	146	118	4.796	3.552	1.562	628	285	176	1.349	11.145	5.875	32.841
65-69	146	119	6.841	2.573	863	465	326	163	1.257	11.377	4.060	30.537
70-74	113	89	5.328	1.413	374	259	324	157	1.181	7.968	2.331	20.924
75 e piu'	113	91	4.211	822	256	204	258	149	1.150	6.013	1.556	15.743
Separati legalmente	1.696	1.158	1.034	701	236	65	22	9	65	3.763	1.768	7.333
Meno di 20	1	—	1	—	—	—	—	—	—	2	1	3
20-24	44	25	50	8	1	—	—	—	—	103	53	172
25-29	170	102	169	64	17	4	2	—	—	426	226	800
30-34	257	159	178	146	44	10	1	—	—	636	333	1.283
35-39	214	139	165	175	58	15	2	1	7	630	385	1.395
40-44	214	140	173	146	49	20	4	4	29	610	353	1.347
45-49	196	141	107	79	30	6	8	—	—	426	192	845
50-54	154	108	69	39	24	5	4	2	14	297	114	568
55-59	190	153	52	29	4	4	1	1	8	281	67	431
60-64	114	85	29	10	6	1	—	—	—	160	28	231
65-69	74	58	24	1	2	—	—	—	—	101	8	133
70-74	42	32	8	4	1	—	—	—	—	56	6	81
75 e piu'	26	16	9	—	—	—	—	—	—	35	2	44
Vedovi	17.826	13.467	5.590	2.620	1.403	939	334	188	1.470	28.900	10.081	50.647
Meno di 20	—	—	1	—	—	—	—	—	—	1	1	2
20-24	5	3	7	1	1	—	—	—	—	14	9	26
25-29	5	4	24	17	2	1	—	—	—	49	44	117
30-34	12	8	73	50	20	6	—	2	16	163	146	434
35-39	27	19	80	115	46	21	6	2	15	297	267	872
40-44	56	44	174	232	118	33	14	7	53	634	570	1.874
45-49	151	110	322	359	169	55	13	6	45	1.075	904	2.946
50-54	542	391	631	402	156	54	23	11	83	1.819	1.211	4.125
55-59	1.362	1.030	844	420	160	81	30	9	77	2.906	1.401	5.612
60-64	1.975	1.513	717	241	136	86	30	16	118	3.201	1.090	5.404
65-69	3.455	2.650	797	245	178	158	53	25	195	4.911	1.268	7.799
70-74	4.059	3.144	714	197	157	177	68	45	360	5.417	1.187	8.359
75 e piu'	6.177	4.551	1.206	341	260	267	97	65	508	8.413	1.983	13.077
Divorziati	620	446	341	158	64	12	1	1	7	1.197	466	2.105
Meno di 20	2	1	4	—	—	—	—	—	—	6	4	10
20-24	9	3	13	6	1	—	—	—	—	29	19	57
25-29	32	23	39	23	7	—	—	—	—	101	54	207
30-34	43	29	43	27	11	1	—	—	—	125	68	259
35-39	63	41	59	40	19	2	—	—	—	184	111	394
40-44	75	47	51	23	8	6	1	—	7	164	77	314
45-49	97	67	54	19	4	2	—	—	—	176	58	288
50-54	103	80	41	9	9	1	—	—	—	163	40	253
55-59	86	73	21	4	3	—	—	—	—	114	14	152
60-64	57	43	13	5	2	—	—	—	—	77	11	106
65-69	33	22	1	1	—	—	—	—	—	35	—	38
70-74	20	17	2	1	—	—	—	—	—	23	—	27
75 e piu'	—	—	—	—	—	—	—	—	—	—	—	—
TOTALE	33.049	23.651	47.659	49.532	45.063	16.836	5.731	2.608	19.765	200.478	121.825	595.546
Meno di 20	130	70	79	70	24	3	—	3	23	309	62	632
20-24	1.105	488	1.394	1.620	265	45	14	5	35	4.448	1.825	10.157
25-29	1.585	779	3.280	5.450	1.804	207	43	17	136	12.386	7.533	33.140
30-34	1.400	778	2.505	7.359	5.939	1.095	206	49	360	18.553	14.747	59.314
35-39	1.124	706	1.534	4.964	7.563	2.359	535	156	1.146	18.235	15.658	65.487
40-44	1.222	791	1.637	4.451	8.539	3.411	967	371	2.755	20.598	17.849	77.617
45-49	1.273	903	1.945	4.271	7.347	3.290	1.018	440	3.316	19.584	16.494	73.238
50-54	1.964	1.423	3.484	5.483	5.925	2.575	901	460	3.501	20.792	15.538	70.863
55-59	3.027	2.322	6.219	6.258	3.787	1.570	588	289	2.214	21.738	12.578	62.979
60-64	3.246	2.487	5.837	3.866	1.725	725	320	199	1.519	15.918	7.046	40.482
65-69	4.714	3.641	7.912	2.880	1.070	634	381	195	1.503	17.786	5.384	40.417
70-74	5.064	3.932	6.224	1.654	547	443	397	206	1.570	14.535	3.546	30.829
75 e piu'	7.195	5.331	5.609	1.206	528	479	361	218	1.687	15.596	3.565	30.391

segue TAV. 17 — Famiglie residenti per ampiezza, stato civile, classe di età e sesso del capo famiglia di censimento

B — MASCHI

STATO CIVILE E CLASSE DI ETÀ DEL CAPO FAMIGLIA	FAMIGLIE CON COMPONENTI											
	1		2	3	4	5	6	7 e più		TOTALE		
	TOTALE	di cui non coabitante						Famiglie	Componenti	FAMIGLIE		COMPONENTI
									Numero	di cui con figli		
Celibati	5.898	3.630	2.790	1.202	473	175	89	73	548	10.700	475	18.933
Meno di 20	63	30	41	31	19	3	—	2	16	159	13	345
20-24	618	265	268	168	72	21	7	4	28	1.158	50	2.121
25-29	843	401	297	161	45	22	3	5	38	1.376	58	2.266
30-34	637	319	270	137	52	15	6	1	7	1.118	79	1.914
35-39	467	282	267	139	55	10	9	1	8	948	71	1.750
40-44	484	304	332	143	49	13	11	2	14	1.034	47	1.918
45-49	454	323	301	116	51	25	10	15	114	972	45	1.907
50-54	586	426	307	96	41	15	16	18	136	1.079	36	1.959
55-59	576	432	267	88	32	19	11	6	47	999	28	1.710
60-64	373	268	160	41	14	10	5	7	52	610	18	1.004
65-69	370	276	120	36	17	11	2	6	44	562	10	897
70-74	255	192	92	23	14	4	4	2	15	394	11	623
75 e piu'	172	112	68	23	12	7	5	4	29	291	9	519
Coniugati	890	602	35.498	43.969	42.560	15.511	5.250	2.318	17.528	145.996	107.047	500.616
Meno di 20	—	—	24	35	3	—	—	1	7	63	40	172
20-24	21	8	914	1.402	180	20	6	1	7	2.544	1.584	6.918
25-29	96	55	2.552	5.115	1.717	174	37	12	98	9.703	6.946	28.603
30-34	124	77	1.717	6.895	5.770	1.056	195	46	337	15.803	13.858	54.110
35-39	96	55	758	4.383	7.344	2.280	514	148	1.083	15.523	14.550	59.704
40-44	86	54	683	3.759	8.239	3.327	933	353	2.620	17.380	16.485	70.538
45-49	76	51	950	3.590	7.043	3.177	980	415	3.128	16.231	15.041	65.811
50-54	68	46	2.190	4.837	5.672	2.481	853	425	3.236	16.526	13.939	62.406
55-59	85	69	4.716	5.630	3.553	1.459	545	272	2.075	16.260	10.882	53.259
60-64	65	52	4.745	3.540	1.558	623	284	176	1.349	10.991	5.841	32.575
65-69	65	52	6.792	2.558	855	459	324	163	1.257	11.216	4.027	30.239
70-74	59	46	5.284	1.407	371	254	323	157	1.181	7.855	2.312	20.721
75 e piu'	49	37	4.173	818	255	201	256	149	1.150	5.901	1.542	15.560
Separati legalmente	1.174	785	331	214	94	21	7	5	36	1.846	420	3.037
Meno di 20	—	—	—	—	—	—	—	—	—	—	—	—
20-24	14	6	6	—	1	—	—	—	—	21	2	30
25-29	98	62	27	17	9	—	1	—	—	152	31	245
30-34	202	116	48	47	15	—	—	—	—	312	70	499
35-39	166	108	54	47	17	5	—	1	7	290	94	515
40-44	175	114	60	39	19	6	1	2	15	302	87	539
45-49	144	106	37	27	14	3	3	—	—	228	55	388
50-54	108	72	31	14	8	3	2	1	7	167	34	278
55-59	117	93	24	11	3	3	—	—	—	158	23	225
60-64	65	48	13	8	5	1	—	—	—	92	14	140
65-69	41	31	20	1	2	—	—	—	—	64	7	92
70-74	26	20	5	3	1	—	—	1	7	36	3	56
75 e piu'	18	9	6	—	—	—	—	—	—	24	—	30
Vedovi	2.879	2.037	1.166	607	406	314	127	74	588	5.573	2.402	11.576
Meno di 20	—	—	—	—	—	—	—	—	—	—	—	—
20-24	2	1	—	—	—	—	—	—	—	2	—	2
25-29	—	—	2	—	—	—	—	—	—	2	2	4
30-34	2	1	12	3	3	1	—	—	—	21	15	52
35-39	3	2	8	15	6	3	2	—	—	37	33	115
40-44	10	8	22	37	17	8	5	2	16	101	91	319
45-49	24	18	42	60	29	14	6	2	17	177	150	527
50-54	51	35	95	73	26	16	7	3	21	271	208	707
55-59	163	116	149	93	43	14	13	3	29	478	283	1.089
60-64	247	181	153	60	39	17	8	5	35	529	248	1.057
65-69	482	323	183	69	65	47	17	7	51	870	332	1.703
70-74	665	474	180	65	53	67	29	20	167	1.079	350	2.108
75 e piu'	1.230	878	320	132	125	127	40	32	252	2.006	690	3.893
Divorziati	286	186	94	59	29	5	—	—	—	473	116	792
Meno di 20	1	—	1	—	—	—	—	—	—	2	1	3
20-24	5	—	—	1	—	—	—	—	—	6	—	8
25-29	14	7	4	9	2	—	—	—	—	29	11	57
30-34	29	19	16	7	7	—	—	—	—	59	17	110
35-39	38	23	14	11	9	—	—	—	—	72	26	135
40-44	43	26	15	8	4	2	—	—	—	72	19	123
45-49	46	29	11	13	—	2	—	—	—	72	17	117
50-54	46	34	12	6	5	1	—	—	—	70	14	113
55-59	29	26	13	2	1	—	—	—	—	45	7	65
60-64	19	13	5	2	1	—	—	—	—	27	4	39
65-69	11	5	1	—	—	—	—	—	—	12	—	13
70-74	5	4	2	—	—	—	—	—	—	7	—	9
75 e piu'	—	—	—	—	—	—	—	—	—	—	—	—
TOTALE	11.127	7.240	39.879	46.051	43.562	16.026	5.473	2.470	18.700	164.588	110.460	534.954
Meno di 20	63	30	65	66	22	3	—	3	23	222	53	517
20-24	656	280	1.189	1.570	253	41	13	5	35	3.727	1.697	9.074
25-29	1.042	518	2.878	5.294	1.771	196	41	17	136	11.239	7.037	31.126
30-34	979	520	2.051	7.091	5.842	1.072	201	47	344	17.283	14.033	56.632
35-39	761	466	1.103	4.591	7.429	2.298	525	150	1.098	18.857	14.765	62.194
40-44	793	503	1.111	3.989	8.333	3.354	950	359	2.665	18.889	16.736	73.449
45-49	741	524	1.345	3.801	7.141	3.221	999	432	3.259	17.680	15.310	68.756
50-54	859	608	2.634	5.033	5.747	2.517	878	447	3.400	18.115	14.234	65.467
55-59	987	744	5.168	5.828	3.636	1.496	569	281	2.151	17.965	11.230	56.396
60-64	779	575	5.084	3.651	1.617	651	297	188	1.436	12.267	6.128	34.841
65-69	977	695	7.120	2.666	940	517	343	176	1.352	12.739	4.380	32.970
70-74	1.016	737	5.562	1.498	439	325	356	180	1.370	9.376	2.676	23.521
75 e piu'	1.474	1.040	4.569	973	392	335	301	185	1.431	8.229	2.241	20.011

segue TAV. 17 — Famiglie residenti per ampiezza, stato civile, classe di età e sesso del capo famiglia di censimento

C — FEMMINE

STATO CIVILE E CLASSE DI ETÀ DEL CAPO FAMIGLIA	FAMIGLIE CON COMPONENTI											
	1		2	3	4	5	6	7 e più		TOTALE		
	TOTALE	di cui non coabitante						Famiglie	Componenti	FAMIGLIE		COMPONENTI
									Numero	di cui con figli		
Nubili	5.411	3.808	1.703	438	84	28	11	8	61	7.683	805	10.734
Meno di 20	65	39	9	3	2	—	—	—	—	79	4	100
20-24	392	170	102	27	5	4	1	—	—	531	70	723
25-29	400	175	147	34	9	2	1	—	—	593	113	848
30-34	295	165	159	58	16	1	—	—	—	529	122	856
35-39	244	158	163	49	11	2	2	1	9	472	123	792
40-44	280	178	166	73	12	4	1	1	7	537	116	912
45-49	274	199	166	53	10	2	2	1	7	508	86	834
50-54	442	327	169	37	2	6	2	3	24	661	54	965
55-59	606	475	197	31	4	3	—	—	—	841	43	1.124
60-64	552	430	114	18	4	—	—	—	—	688	21	850
65-69	612	495	117	20	8	—	—	1	7	758	27	945
70-74	562	453	81	16	1	3	1	1	7	665	11	804
75 e piu'	687	544	113	19	—	1	1	—	—	821	15	981
Coniugate	708	540	703	444	243	106	24	11	86	2.239	1.183	5.178
Meno di 20	1	1	3	1	—	—	—	—	—	5	3	10
20-24	23	16	49	14	6	—	—	—	—	92	55	187
25-29	62	39	78	53	13	4	—	—	—	210	127	449
30-34	43	27	69	50	30	7	4	—	—	203	145	510
35-39	33	24	58	76	38	30	2	3	24	240	194	715
40-44	39	30	50	58	53	12	4	3	25	219	167	634
45-49	47	32	48	51	36	19	4	3	22	208	149	581
50-54	75	58	64	53	26	12	3	1	8	234	126	552
55-59	105	83	102	51	25	3	1	1	7	288	117	590
60-64	81	66	51	12	4	5	1	—	—	154	34	266
65-69	81	67	49	15	8	6	2	—	—	161	33	298
70-74	54	43	44	6	3	5	1	—	—	113	19	203
75 e piu'	64	54	38	4	1	3	2	—	—	112	14	183
Separate legalmente	522	373	703	487	142	44	15	4	29	1.917	1.348	4.296
Meno di 20	1	—	1	—	—	—	—	—	—	2	1	3
20-24	30	19	44	8	—	—	—	—	—	82	51	142
25-29	72	40	142	47	8	4	1	—	—	274	195	555
30-34	55	43	130	99	29	10	1	—	—	324	263	784
35-39	48	31	111	128	41	10	2	—	—	340	291	880
40-44	39	26	113	107	30	14	3	2	14	308	266	808
45-49	52	35	70	52	16	3	5	—	—	198	137	457
50-54	46	36	38	25	16	2	2	1	7	130	80	290
55-59	73	60	28	18	1	1	1	1	8	123	44	206
60-64	49	37	16	2	—	—	—	—	—	68	14	91
65-69	33	27	4	—	—	—	—	—	—	37	1	41
70-74	16	12	3	1	—	—	—	—	—	20	3	25
75 e piu'	8	7	3	—	—	—	—	—	—	11	2	14
Vedove	14.947	11.430	4.424	2.013	997	625	207	114	882	23.327	7.679	39.071
Meno di 20	—	—	1	—	—	—	—	—	—	1	1	2
20-24	3	2	7	1	1	—	—	—	—	12	9	24
25-29	5	4	22	17	2	1	—	—	—	47	42	113
30-34	10	7	61	47	17	5	—	2	16	142	131	382
35-39	24	17	72	100	40	18	4	2	15	260	234	757
40-44	46	36	152	195	101	25	9	5	37	533	479	1.555
45-49	127	92	280	299	140	41	7	4	28	898	754	2.419
50-54	491	356	536	329	130	38	16	8	62	1.548	1.003	3.418
55-59	1.199	914	695	327	117	67	17	6	48	2.428	1.118	4.523
60-64	1.728	1.332	564	181	97	69	22	11	83	2.672	842	4.347
65-69	2.973	2.327	614	176	113	111	36	18	144	4.041	936	6.096
70-74	3.394	2.670	534	132	104	110	39	25	193	4.338	837	6.251
75 e piu'	4.947	3.673	886	209	135	140	57	33	256	6.407	1.293	9.184
Divorziate	334	260	247	99	35	7	1	1	7	724	350	1.313
Meno di 20	1	1	3	—	—	—	—	—	—	4	3	7
20-24	4	3	13	5	1	—	—	—	—	23	19	49
25-29	18	16	35	14	5	—	—	—	—	72	53	150
30-34	14	10	27	20	4	1	—	—	—	66	51	149
35-39	25	18	45	29	10	2	—	1	7	112	85	259
40-44	32	21	36	15	4	4	—	—	—	92	58	191
45-49	51	38	43	6	4	—	—	—	—	104	41	171
50-54	57	46	29	3	4	—	—	—	—	93	26	140
55-59	57	47	8	2	2	—	—	—	—	69	7	87
60-64	38	30	8	3	1	—	—	—	—	50	7	67
65-69	22	17	—	1	—	—	—	—	—	23	—	25
70-74	15	13	—	1	—	—	—	—	—	16	—	18
75 e piu'	—	—	—	—	—	—	—	—	—	—	—	—
TOTALE	21.922	16.411	7.780	3.481	1.501	810	258	138	1.065	35.890	11.365	60.592
Meno di 20	67	40	14	4	2	—	—	—	—	87	9	115
20-24	449	208	205	50	12	4	1	—	—	721	188	1.083
25-29	543	261	402	156	33	11	2	—	—	1.147	496	2.014
30-34	421	258	454	268	97	23	5	2	16	1.270	714	2.682
35-39	363	240	431	373	134	61	10	6	48	1.378	893	3.293
40-44	429	288	526	462	206	57	17	12	90	1.709	1.113	4.168
45-49	532	379	600	470	206	69	19	8	57	1.904	1.184	4.482
50-54	1.105	815	850	450	178	58	23	13	101	2.677	1.304	5.396
55-59	2.040	1.578	1.051	430	151	74	19	8	63	3.773	1.348	6.583
60-64	2.467	1.912	753	215	108	74	23	11	83	3.651	918	5.641
65-69	3.737	2.946	792	214	130	117	38	19	151	5.047	1.004	7.447
70-74	4.048	3.195	662	156	108	118	41	26	200	5.159	870	7.308
75 e piu'	5.721	4.291	1.040	233	136	144	60	33	256	7.367	1.324	10.380

TAV. 18 - Famiglie residenti per condizione professionale o

CONDIZIONE DEL CAPO FAMIGLIA	FAMIGLIE CON COMPONENTI TUTTI IN CONDIZIONE PROFESSIONALE							
	TUTTI IN AGRICOLTURA		TUTTI NELLE INDUSTRIE		TUTTI IN ALTRE ATTIVITÀ		TUTTI IN SETTORI DIVERSI	
	Famiglie	Componenti	Famiglie	Componenti	Famiglie	Componenti	Famiglie	Componenti
Occupato	1.659	2.747	3.846	5.457	10.762	16.226	5.103	13.415
-Agricoltura	1.659	2.747	—	—	—	—	1.134	3.436
-Industrie	—	—	3.846	5.457	—	—	2.485	6.212
-Altre attività	—	—	—	—	10.762	16.226	1.484	3.767
Disoccupato	46	52	226	265	562	730	147	377
In condizione non professionale	—	—	—	—	—	—	—	—
In cerca di prima occupazione	—	—	—	—	—	—	—	—
Studenti	—	—	—	—	—	—	—	—
Casalinghe	—	—	—	—	—	—	—	—
Ritirati dal lavoro	—	—	—	—	—	—	—	—
Altri	—	—	—	—	—	—	—	—
TOTALE	1.705	2.799	4.072	5.722	11.324	16.956	5.250	13.792

TAV. 19 - Famiglie residenti per ampiezza e numero di componenti (occupati, in età inferiore a 6 anni, in età di 60 anni e più, in età di 75 anni e più)

COMPONENTI OCCUPATI — COMPONENTI IN ETÀ INFERIORE A 6 ANNI — COMPONENTI IN ETÀ DI 60 ANNI E PIÙ — COMPONENTI IN ETÀ DI 75 ANNI E PIÙ	FAMIGLIE CON COMPONENTI									
	1	2	3	4	5	6	7 e più		TOTALE	
							Famiglie	Componenti	Famiglie	Componenti
NUMERO COMPONENTI OCCUPATI										
Nessuno	23.355	23.453	4.796	1.595	429	113	41	306	53.782	94.158
1	9.694	16.571	23.052	20.457	6.479	1.762	431	3.156	78.446	239.943
2	—	7.635	19.567	18.343	6.539	2.080	765	5.669	54.929	198.187
3	—	—	2.117	3.942	2.509	1.140	604	4.569	10.312	46.073
4	—	—	—	726	775	482	438	3.352	2.421	13.023
5 e più	—	—	—	—	105	154	329	2.713	588	4.162
TOTALE	33.049	47.659	49.532	45.063	16.836	5.731	2.608	19.765	200.478	595.546
NUMERO COMPONENTI IN ETÀ INFERIORE A 6 ANNI										
Nessuno	33.049	47.099	36.641	33.017	12.261	3.839	1.519	11.359	167.425	464.936
1	—	560	12.836	8.831	3.684	1.496	798	6.061	28.205	108.409
2	—	—	55	3.209	777	364	240	1.899	4.645	20.969
3 e più	—	—	—	6	114	32	51	446	203	1.232
TOTALE	33.049	47.659	49.532	45.063	16.836	5.731	2.608	19.765	200.478	595.546
NUMERO COMPONENTI IN ETÀ DI 60 ANNI E PIÙ										
Nessuno	12.830	19.340	37.505	38.092	10.579	2.352	938	7.084	121.636	390.484
1	20.219	10.877	6.467	5.062	4.779	1.741	795	6.028	49.940	121.991
2	—	17.442	4.980	1.667	1.361	1.567	739	5.593	27.756	78.292
3 e più	—	—	580	242	117	71	136	1.060	1.146	4.779
TOTALE	33.049	47.659	49.532	45.063	16.836	5.731	2.608	19.765	200.478	595.546
NUMERO COMPONENTI IN ETÀ DI 75 ANNI E PIÙ										
Nessuno	25.854	40.462	46.525	42.676	14.297	4.285	1.809	13.689	175.908	527.941
1	7.195	5.247	2.534	2.169	2.297	1.155	631	4.797	21.228	57.179
2	—	1.950	452	212	237	290	157	1.192	3.298	10.221
3 e più	—	—	21	6	5	1	11	87	44	205
TOTALE	33.049	47.659	49.532	45.063	16.836	5.731	2.608	19.765	200.478	595.546

non professionale dei componenti e condizione del capo famiglia di censimento

FAMIGLIE CON COMPONENTI IN CONDIZIONE PROFESSIONALE E NON PROFESSIONALE								FAMIGLIE CON COMPONENTI TUTTI IN CONDIZIONE NON PROFESSIONALE	
TUTTI IN AGRICOLTURA		TUTTI NELLE INDUSTRIE		TUTTI IN ALTRE ATTIVITÀ		TUTTI IN SETTORI DIVERSI		Famiglie	Componenti
Famiglie	Componenti	Famiglie	Componenti	Famiglie	Componenti	Famiglie	Componenti		
7.173	26.428	28.449	101.189	46.088	165.282	23.509	97.148	—	—
7.173	26.428	—	—	—	—	5.258	24.108	—	—
—	—	28.449	101.189	—	—	11.612	46.193	—	—
—	—	—	—	46.088	165.282	6.639	26.847	—	—
109	319	629	2.126	1.085	3.479	606	2.511	—	—
1.923	7.757	5.760	19.917	9.371	30.636	2.969	14.230	50.456	85.255
15	52	93	309	262	906	24	105	862	1.945
1	3	20	57	56	146	1	5	279	442
116	366	822	2.373	1.196	3.290	297	1.255	7.636	9.935
1.695	6.961	4.511	16.071	7.257	24.309	2.471	12.024	38.944	68.070
96	375	314	1.107	600	1.985	176	841	2.735	4.863
9.205	34.504	34.838	123.232	56.544	199.397	27.084	113.889	50.456	85.255

TAV. 20 - Famiglie residenti per ampiezza e specie di alloggio in cui dimorano

SPECIE DI ALLOGGIO	FAMIGLIE CON COMPONENTI									
	1	2	3	4	5	6	7 e più		TOTALE	
							Famiglie	Componenti	Famiglie	Componenti
FAMIGLIE CHE OCCUPANO UN'ABITAZIONE	25.753	44.831	47.362	43.892	16.589	5.693	2.589	19.617	186.709	569.789
In proprietà	14.451	29.331	29.388	29.088	11.809	4.241	1.881	14.231	120.189	376.351
In affitto	8.794	12.121	13.491	11.246	3.786	1.044	421	3.191	50.903	146.878
Ad altro titolo	2.508	3.379	4.483	3.558	994	408	287	2.195	15.617	46.560
FAMIGLIE CHE OCCUPANO UN ALTRO TIPO DI ALLOGGIO	76	62	51	45	23	7	7	50	271	740
FAMIGLIE IN COABITAZIONE	7.198	2.751	2.105	1.116	217	30	11	81	13.428	24.825
FAMIGLIE SENZA ABITAZIONE	22	15	14	10	7	1	1	17	70	192
TOTALE	33.049	47.659	49.532	45.063	16.836	5.731	2.608	19.765	200.478	595.546

TAV. 21 - Famiglie residenti per tipo della

TIPO DELLA FAMIGLIA	NUMERO DEI					
	1			2		
	FAMIGLIE	FIGLI CONVIVENTI		FAMIGLIE	FIGLI CONVIVENTI	
		TOTALE	di cui in età inferiore a 18 anni		TOTALE	di cui in età inferiore a 18 anni
Tipo C 1	41.461	41.461	26.218	38.211	76.422	57.510
Tipo C 2	1.641	1.641	586	745	1.490	733
- di cui con padre separato legalmente	225	225	180	84	168	132
Tipo C 3	5.756	5.756	1.894	2.329	4.658	2.207
- di cui con madre separata legalmente	679	679	543	454	908	721
Tipo D 2.1	3.258	3.258	2.084	4.078	8.156	6.205
Tipo D 2.2	3.234	3.234	357	1.307	2.614	893
Tipo D 3.1	182	182	68	125	250	155
- di cui con padre separato legalmente	14	14	8	5	10	5
Tipo D 3.2	1.035	1.035	241	473	946	536
- di cui con padre separato legalmente	31	31	24	22	44	40
Tipo D 4.1	260	260	114	140	280	153
- di cui con madre separata legalmente	18	18	13	20	40	28
Tipo D 4.2	1.336	1.336	94	349	698	175
- di cui con madre separata legalmente	18	18	9	8	16	10
TOTALE	58.163	58.163	31.656	47.757	95.514	68.567

TAV. 22 - Convivenze e componenti permanenti,

SPECIE DELLA CONVIVENZA	NUMERO CONVIVENZE	COMPONENTI					
		IN CONDIZIONE PROFESSIONALE					
		DIRIGENTI E IMPIEGATI		LAVORATORI DIPENDENTI		ALTRI	
		In complesso	di cui nella pubblica amministrazione, servizi pubblici e privati	In complesso	di cui nella pubblica amministrazione, servizi pubblici e privati	In complesso	di cui nella pubblica amministrazione, servizi pubblici e privati
Convivenze ecclesiastiche	129	340	337	169	109	15	3
Istituti di istruzione	23	64	63	11	6	2	1
Istituti assistenziali	72	56	45	78	28	—	—
Istituti e case di cura	21	3	3	6	6	—	—
Istituti di prevenzione e pena	1	3	3	13	13	—	—
Alberghi, pensioni, locande	88	—	—	8	—	6	—
Navi mercantili	—	—	—	—	—	—	—
Altre convivenze	93	273	271	290	268	2	—
TOTALE	427	739	722	575	430	25	4

TAV. 23 - Convivenze secondo il numero di componenti

SPECIE DELLA CONVIVENZA	NUMERO CONVIVENZE	COMPONENTI			da 1 a 15			da 16 a 25	
		M	F	MF	CONVIVENZE	COMPONENTI		CONVIVENZE	COMPO
						MF	M		
Convivenze ecclesiastiche	129	222	897	1.119	110	577	186	11	220
Istituti di istruzione	23	124	164	288	18	95	10	2	46
Istituti assistenziali	72	714	1.656	2.370	30	208	73	15	320
Istituti e case di cura	21	1.065	1.027	2.092	3	26	13	—	—
Istituti di prevenzione e pena	1	131	—	131	—	—	—	—	—
Alberghi, pensioni, locande	88	1.263	606	1.869	63	344	223	7	137
Navi mercantili	—	—	—	—	—	—	—	—	—
Altre convivenze	93	3.472	382	3.854	74	285	249	6	108
TOTALE	427	6.991	4.732	11.723	298	1.535	754	41	831

famiglia e numero di figli conviventi

FIGLI CONVIVENTI											
3			4			5 e più			TOTALE		
FAMIGLIE	FIGLI CONVIVENTI		FAMIGLIE	FIGLI CONVIVENTI		FAMIGLIE	FIGLI CONVIVENTI		FAMIGLIE	FIGLI CONVIVENTI	
	TOTALE	di cui in età inferiore a 18 anni		TOTALE	di cui in età inferiore a 18 anni		TOTALE	di cui in età inferiore a 18 anni		TOTALE	di cui in età inferiore a 18 anni
9.835	29.505	21.253	1.913	7.652	5.162	655	3.579	2.283	92.075	158.619	112.426
224	672	360	40	160	83	20	106	56	2.670	4.069	1.818
24	72	50	4	16	10	2	10	7	339	491	379
609	1.827	939	141	564	317	53	291	176	8.888	13.096	5.533
102	306	231	28	112	87	12	65	46	1.275	2.070	1.628
1.153	3.459	2.534	246	984	705	73	398	292	8.808	16.255	11.820
414	1.242	533	113	452	216	47	255	120	5.115	7.797	2.119
47	141	91	15	60	41	3	16	9	372	649	364
2	6	3	1	4	4	—	—	—	22	34	20
112	336	194	30	120	70	8	51	30	1.658	2.488	1.071
5	15	11	1	4	3	—	—	—	59	94	78
28	84	43	9	36	25	3	15	7	440	675	342
4	12	6	2	8	7	—	—	—	44	78	54
85	255	99	21	84	44	8	45	25	1.799	2.418	437
2	6	3	1	4	2	—	—	—	29	44	24
12.507	37.521	26.046	2.528	10.112	6.663	870	4.756	2.998	121.825	206.066	135.930

attivi e non attivi, per specie della convivenza

ATTIVI				COMPONENTI NON ATTIVI			TOTALE COMPONENTI		
IN CERCA DI PRIMA OCCUPAZIONE	TOTALE			MASCHI	FEMMINE	MASCHI E FEMMINE	MASCHI	FEMMINE	MASCHI E FEMMINE
	MASCHI	FEMMINE	MASCHI E FEMMINE						
1	106	419	525	98	462	560	204	881	1.085
—	11	66	77	24	82	106	35	148	183
8	27	115	142	528	1.199	1.727	555	1.314	1.869
—	—	9	9	14	26	40	14	35	49
—	16	—	16	—	—	—	16	—	16
1	7	8	15	3	2	5	10	10	20
—	—	—	—	—	—	—	—	—	—
13	564	14	578	38	36	74	602	50	652
23	731	631	1.362	705	1.807	2.512	1.436	2.438	3.874

presenti per sesso e specie della convivenza

NENTI	da 26 a 50			da 51 a 75			da 76 a 100			oltre 100		
	CONVIVENZE	COMPONENTI		CONVIVENZE	COMPONENTI		CONVIVENZE	COMPONENTI		CONVIVENZE	COMPONENTI	
		MF	M		MF	M		MF	M		MF	M
34	6	218	2	2	104	—	—	—	—	—	—	—
38	2	84	18	1	63	58	—	—	—	—	—	—
81	18	632	183	2	115	74	1	77	20	6	1.018	283
—	6	216	111	3	195	97	3	258	159	6	1.397	685
—	—	—	—	—	—	—	—	—	—	1	131	131
75	7	264	177	5	316	205	1	88	79	4	720	504
—	—	—	—	—	—	—	—	—	—	—	—	—
100	2	73	73	1	54	54	—	—	—	10	3.334	2.996
328	41	1.487	564	14	847	488	5	423	258	27	6.600	4.599

TAV. 24 - Abitazioni occupate per numero di occupanti,

NUMERO DI STANZE — TITOLO DI GODIMENTO	ABITAZIONI OCCUPATE					
	1	2	3	4	5	6
Abitazioni occupate	23.580	41.936	46.309	44.255	18.966	7.739
1	711	123	51	15	9	4
2	4.711	3.381	1.139	540	130	35
3	6.349	9.137	6.251	4.150	1.326	406
4	6.905	15.921	18.094	15.061	5.264	1.637
5	3.096	8.711	13.174	14.566	6.236	2.349
6	1.030	2.750	4.527	5.543	2.970	1.460
7	358	1.022	1.644	2.233	1.387	767
8	208	479	717	1.129	837	550
9 e piu'	212	412	712	1.018	807	531
<i>- di cui in proprieta'</i>	<i>13.049</i>	<i>27.000</i>	<i>28.573</i>	<i>29.261</i>	<i>13.568</i>	<i>5.839</i>
1	170	43	13	4	3	1
2	1.880	1.607	376	168	45	21
3	3.136	5.029	2.868	1.810	634	208
4	4.359	10.478	10.583	8.792	3.218	1.078
5	2.157	6.131	8.771	10.336	4.608	1.717
6	742	2.120	3.397	4.384	2.407	1.159
7	282	826	1.331	1.848	1.183	664
8	167	409	605	993	734	492
9 e piu'	156	357	629	926	736	499
<i>- di cui in affitto</i>	<i>8.169</i>	<i>11.699</i>	<i>13.376</i>	<i>11.451</i>	<i>4.255</i>	<i>1.351</i>
1	382	51	23	7	5	2
2	2.322	1.403	584	297	72	11
3	2.643	3.361	2.697	1.888	592	160
4	1.975	4.418	5.792	4.938	1.708	429
5	620	1.922	3.273	3.165	1.298	473
6	162	396	741	807	383	201
7	32	93	182	224	107	47
8	15	32	53	82	59	14
9 e piu'	18	23	31	43	31	14
Abit.occup.senza stanze esclusivam.ad altro uso	23.580	41.936	46.309	44.255	18.966	7.739
1	726	128	51	15	10	4
2	4.773	3.443	1.159	551	134	36
3	6.416	9.323	6.441	4.330	1.382	420
4	6.936	16.163	18.479	15.481	5.395	1.687
5	3.060	8.688	13.182	14.672	6.367	2.400
6	1.005	2.605	4.380	5.428	2.982	1.497
7	324	906	1.482	2.077	1.335	752
8	181	384	602	934	727	499
9 e piu'	159	296	533	767	634	444
<i>- di cui in proprieta'</i>	<i>13.049</i>	<i>27.000</i>	<i>28.573</i>	<i>29.261</i>	<i>13.568</i>	<i>5.839</i>
1	173	46	13	4	4	1
2	1.911	1.646	384	170	47	22
3	3.187	5.161	2.987	1.913	672	220
4	4.393	10.674	10.901	9.130	3.321	1.118
5	2.135	6.130	8.808	10.482	4.739	1.756
6	720	2.006	3.299	4.305	2.427	1.200
7	256	742	1.197	1.729	1.135	657
8	149	333	504	827	641	446
9 e piu'	125	262	480	701	582	419
<i>- di cui in affitto</i>	<i>8.169</i>	<i>11.699</i>	<i>13.376</i>	<i>11.451</i>	<i>4.255</i>	<i>1.351</i>
1	387	53	23	7	5	2
2	2.348	1.421	594	305	73	11
3	2.646	3.392	2.734	1.950	609	161
4	1.973	4.447	5.842	4.983	1.722	436
5	609	1.888	3.237	3.123	1.285	477
6	155	373	716	783	384	193
7	30	85	166	196	101	46
8	11	25	44	69	52	13
9 e piu'	10	15	20	35	24	12
Abit.occ.senza stanze esclus.altro uso e cucine	23.580	41.936	46.309	44.255	18.966	7.739
1	4.333	2.728	838	373	95	31
2	6.654	8.664	5.423	3.481	1.055	344
3	7.391	16.485	18.341	15.061	5.225	1.599
4	3.388	9.454	13.949	15.259	6.516	2.422
5	1.129	2.947	5.030	6.179	3.331	1.650
6	358	1.014	1.651	2.302	1.499	839
7	173	342	563	856	633	430
8	77	156	296	441	387	243
9 e piu'	77	146	218	303	225	181
<i>- di cui in proprieta'</i>	<i>13.049</i>	<i>27.000</i>	<i>28.573</i>	<i>29.261</i>	<i>13.568</i>	<i>5.839</i>
1	1.620	1.318	277	115	34	20
2	3.161	4.698	2.446	1.512	502	186
3	4.554	10.693	10.606	8.670	3.159	1.045
4	2.350	6.637	9.238	10.764	4.787	1.776
5	817	2.274	3.756	4.851	2.692	1.305
6	286	821	1.324	1.924	1.284	728
7	139	290	466	748	552	381
8	64	144	267	401	350	229
9 e piu'	58	125	193	276	208	169
<i>- di cui in affitto</i>	<i>8.169</i>	<i>11.699</i>	<i>13.376</i>	<i>11.451</i>	<i>4.255</i>	<i>1.351</i>
1	2.122	1.072	403	196	51	8
2	2.884	3.217	2.355	1.560	467	124
3	2.236	4.730	5.988	5.058	1.722	426
4	699	2.113	3.513	3.374	1.372	480
5	175	421	857	940	458	234
6	33	106	194	217	114	52
7	10	25	44	70	45	15
8	2	6	9	22	22	8
9 e piu'	8	9	13	14	4	4

numero di stanze e titolo di godimento

DA PERSONE				TOTALE			
7	8	9 e più		ABITAZIONI	STANZE	OCCUPANTI	
		ABITAZIONI	OCCUPANTI			FAMIGLIE	COMPONENTI
2.519	818	587	5.731	186.709	851.255	200.114	594.571
—	—	—	—	913	913	923	1.239
10	3	3	30	9.952	19.904	10.197	18.034
95	29	17	166	27.760	83.280	29.061	70.105
389	124	67	651	63.462	253.848	67.385	193.781
755	187	115	1.100	49.189	245.945	53.051	171.459
466	146	102	987	18.994	113.964	20.898	71.310
312	104	70	683	7.897	55.279	8.857	31.502
252	84	86	856	4.342	34.736	4.961	18.610
240	141	127	1.258	4.200	43.386	4.781	18.531
1.860	608	431	4.229	120.189	580.188	129.845	394.799
—	—	—	—	234	234	236	332
6	1	3	30	4.107	8.214	4.217	7.325
52	19	9	89	13.765	41.295	14.485	34.061
226	70	31	310	38.835	155.340	41.373	117.242
522	136	77	735	34.455	172.275	37.330	120.895
365	103	67	647	14.744	88.464	16.261	55.724
250	83	52	509	6.519	45.633	7.334	26.141
222	73	78	776	3.773	30.184	4.327	16.308
217	123	114	1.133	3.757	38.549	4.282	16.771
407	110	85	820	50.903	202.358	53.719	151.429
—	—	—	—	470	470	477	618
2	2	—	—	4.693	9.386	4.809	8.524
35	8	4	38	11.388	34.164	11.875	29.275
114	37	29	275	19.440	77.760	20.547	60.422
153	27	27	262	10.958	54.790	11.693	37.820
53	24	19	187	2.786	16.716	3.037	10.276
28	6	5	47	724	5.068	790	2.768
13	2	1	11	271	2.168	301	1.063
9	4	—	—	173	1.836	190	663
2.519	818	587	5.731	186.709	839.452	200.114	594.571
—	—	—	—	934	934	944	1.269
10	3	4	39	10.113	20.226	10.367	18.359
98	31	17	168	28.458	85.374	29.810	72.237
399	127	71	686	64.738	258.952	68.752	198.215
779	194	117	1.125	49.459	247.295	53.368	173.035
484	146	106	1.026	18.633	111.798	20.552	70.541
319	103	74	727	7.372	51.604	8.272	29.861
232	95	83	824	3.737	29.896	4.316	16.328
198	119	115	1.136	3.265	33.373	3.733	14.726
1.860	608	431	4.229	120.189	570.855	129.845	394.799
—	—	—	—	241	241	243	346
6	1	4	39	4.191	8.382	4.305	7.491
55	20	9	91	14.224	42.672	14.986	35.438
233	72	33	327	39.875	159.500	42.487	120.811
540	140	79	757	34.809	174.045	37.733	122.635
381	105	70	678	14.513	87.078	16.046	55.369
260	82	57	563	6.115	42.805	6.881	24.903
206	82	75	744	3.263	26.104	3.773	14.358
179	106	104	1.030	2.958	30.028	3.391	13.448
407	110	85	820	50.903	201.083	53.719	151.429
—	—	—	—	477	477	484	627
2	2	—	—	4.756	9.512	4.875	8.653
35	9	4	38	11.540	34.620	12.035	29.798
116	36	30	284	19.585	78.340	20.700	60.935
153	30	27	264	10.829	54.145	11.559	37.450
55	22	19	186	2.700	16.200	2.948	10.006
28	5	4	37	661	4.627	722	2.536
9	2	1	11	226	1.808	253	897
9	4	—	—	129	1.354	143	527
2.519	818	587	5.731	186.709	669.189	200.114	594.571
6	2	4	39	8.410	8.410	8.607	14.553
78	25	14	138	25.738	51.476	26.881	62.398
380	121	67	650	64.670	194.010	68.609	195.625
778	196	120	1.154	52.082	208.328	56.156	180.459
531	161	117	1.134	21.075	105.375	23.231	79.523
352	116	82	799	8.213	49.278	9.188	33.267
202	89	75	751	3.363	23.541	3.852	14.592
108	57	55	539	1.820	14.560	2.071	8.185
84	51	53	527	1.338	14.211	1.519	5.969
1.860	608	431	4.229	120.189	459.347	129.845	394.799
4	1	4	39	3.393	3.393	3.484	5.912
42	17	6	61	12.570	25.140	13.198	30.060
223	68	32	319	39.050	117.150	41.611	116.927
535	140	84	805	36.311	145.244	39.315	126.655
413	120	76	739	16.304	81.520	18.023	61.917
291	91	65	635	6.814	40.884	7.641	27.784
178	75	65	654	2.894	20.258	3.324	12.655
100	51	49	478	1.655	13.240	1.888	7.467
74	45	50	499	1.198	12.518	1.361	5.422
407	110	85	820	50.903	156.533	53.719	151.429
—	—	—	—	3.853	3.853	3.942	6.570
29	8	4	38	10.648	21.296	11.071	26.007
109	34	27	256	20.330	60.990	21.435	62.349
157	31	25	245	11.764	47.056	12.573	40.292
64	22	24	233	3.195	15.975	3.477	11.899
31	8	4	37	759	4.554	830	2.895
8	2	1	11	220	1.540	243	870
3	2	—	—	74	592	80	324
6	2	—	—	60	677	68	223

TAV. 25 - Abitazioni occupate per numero di stanze, numero di famiglie, figura giuridica

NUMERO FAMIGLIE — FIGURA GIURIDICA DEL PROPRIETARIO — EPOCA DI COSTRUZIONE E TITOLO DI GODIMENTO — NUMERO SERVIZI INSTALLATI	ABITAZIONI					
	1	2	3	4	5	6
ABITAZIONI OCCUPATE	913	9.952	27.760	63.462	49.189	18.994
- Da una famiglia						
- numero	903	9.723	26.517	59.719	45.523	17.201
- componenti	1.214	17.277	65.123	177.570	154.072	62.322
- Da due famiglie						
- numero	10	218	1.190	3.573	3.480	1.690
- componenti	25	699	4.706	15.311	16.342	8.334
- Da tre e più famiglie						
- numero	—	11	53	170	186	103
- componenti	—	58	276	900	1.045	654
Figura giuridica del proprietario						
- Persona fisica	789	8.793	25.070	58.920	46.226	18.190
- Impresa bancaria o assicuratrice	3	15	32	144	83	33
- Altra impresa: di costruzioni, immobiliare, industriale, commerciale, ecc.	8	37	131	355	280	94
- Cooperativa edilizia di abitazione	5	32	107	494	814	180
- a proprietà individuale	5	6	41	250	559	120
- a proprietà indivisa	—	26	66	244	255	60
- Stato, Regioni, Province, Comuni	67	322	481	715	336	125
- Enti previdenziali (INPS, INPDAl, ecc.)	4	16	39	83	53	19
- Istituto autonomo case popolari (IACP)	16	587	1.620	2.262	1.043	190
- Altro proprietario	21	150	280	489	354	163
Epoca di costruzione						
Prima del 1919	306	2.535	4.723	5.608	3.229	1.659
- di cui in proprietà	76	957	2.217	3.268	2.058	1.118
1919 - 1945	125	1.709	3.750	4.981	2.871	1.365
- di cui in proprietà	35	636	1.753	2.800	1.827	957
1946 - 1960	172	2.280	7.949	16.365	8.745	3.813
- di cui in proprietà	43	998	3.929	10.180	6.076	2.916
1961 - 1971	175	1.946	7.025	22.390	17.691	6.543
- di cui in proprietà	52	939	3.658	13.795	12.463	5.246
1972 - 1975	73	613	1.997	6.361	7.219	2.638
- di cui in proprietà	17	253	972	3.675	4.890	2.060
1976 - 1980	59	790	2.106	7.129	8.519	2.675
- di cui in proprietà	11	289	1.099	4.646	6.415	2.188
Dopo il 1980	3	79	210	628	915	301
- di cui in proprietà	—	35	137	471	726	259
Numero di servizi installati						
Acqua potabile, gabinetto, bagno, elettricità, riscaldamento	477	7.065	23.895	59.231	46.821	17.901
Acqua potabile, gabinetto, bagno, elettricità	14	171	477	705	376	176
Acqua potabile, gabinetto, bagno	1	—	4	3	3	—
Acqua potabile, gabinetto, elettricità	20	116	180	106	45	23
Acqua potabile, gabinetto	1	2	3	1	2	—
Acqua potabile, elettricità	17	96	130	123	43	22
Gabinetto, elettricità	9	32	45	55	15	6
Altre combinazioni	369	2.444	3.005	3.222	1.875	861
Solo acqua potabile	1	11	9	6	4	—
Solo gabinetto	1	9	6	6	1	3
Solo elettricità	3	3	4	3	2	—
Nessun servizio	—	3	2	1	2	2

del proprietario, epoca di costruzione e titolo di godimento, numero di servizi installati

CON STANZE				TOTALE			
7	8	9 e più		ABITAZIONI	STANZE	OCCUPANTI	
		ABITAZIONI	STANZE			FAMIGLIE	COMPONENTI
7.897	4.342	4.200	43.386	186.709	851.255	200.114	594.571
7.014	3.785	3.689	38.092	174.074	787.067	174.074	—
26.814	15.505	15.607	—	—	—	—	535.504
817	497	450	4.644	11.925	60.187	23.850	—
4.265	2.700	2.488	—	—	—	—	54.870
66	60	61	650	710	4.001	2.190	—
423	405	436	—	—	—	—	4.197
7.659	4.220	4.045	41.538	173.912	798.446	186.297	553.690
16	4	5	77	335	1.539	360	975
41	26	28	395	1.000	4.749	1.051	3.313
33	15	13	157	1.693	8.024	1.795	5.895
21	11	5	53	1.018	4.943	1.084	3.510
12	4	8	104	675	3.081	711	2.385
27	10	10	113	2.093	7.826	2.252	6.248
9	2	3	32	228	975	248	685
18	3	3	49	5.742	21.652	6.271	18.628
94	62	93	1.025	1.706	8.044	1.840	5.137
834	484	554	5.986	19.932	83.772	21.524	57.106
596	362	444	4.820	11.096	50.599	12.095	32.372
684	409	334	3.353	16.228	68.675	17.599	47.162
510	323	273	2.724	9.114	41.521	9.988	26.865
1.596	855	809	8.304	42.584	186.958	46.052	127.584
1.300	735	707	7.197	26.884	124.599	29.369	81.286
2.596	1.473	1.380	14.330	61.219	286.701	65.600	203.591
2.228	1.330	1.275	13.073	40.986	201.184	44.280	141.127
978	493	525	5.347	20.897	100.794	22.117	71.221
845	446	495	5.053	13.653	69.485	14.586	48.433
1.106	565	524	5.282	23.473	112.662	24.720	79.921
945	519	492	4.929	16.604	83.369	17.572	58.262
103	63	74	784	2.376	11.693	2.502	7.986
95	58	71	753	1.852	9.431	1.955	6.454
7.385	4.040	3.940	40.747	170.755	789.489	183.089	550.464
72	46	43	469	2.080	8.884	2.256	6.578
2	—	—	—	13	54	13	37
8	4	4	41	506	1.708	537	1.182
—	—	—	—	9	28	10	17
6	5	1	9	443	1.529	474	1.211
2	2	—	—	166	569	176	390
422	244	212	2.120	12.654	48.727	13.473	34.509
—	—	—	—	31	94	32	74
—	1	—	—	27	92	28	52
—	—	—	—	15	43	16	40
—	—	—	—	10	38	10	17

TAV. 26 - Abitazioni occupate per tipo di fabbricato,

NUMERO STANZE — EPOCA DI COSTRUZIONE — SERVIZI INSTALLATI	FABBRICATO UTILIZZATO ESCLUSIVAMENTE AD USO ABITATIVO PER NUMERO DI ABITAZIONI						TOTALE
	1	2	da 3 a 8	da 9 a 15	da 16 a 30	31 e più	
ABITAZIONI	42.348	43.220	49.501	11.618	6.583	2.453	155.723
STANZE	214.569	193.810	207.298	50.043	27.763	9.823	703.306
FAMIGLIE	46.492	46.017	52.264	12.323	6.998	2.611	166.705
OCCUPANTI	146.113	134.072	147.650	35.125	19.960	7.559	490.479
Numero stanze							
1	118	165	319	51	36	17	706
2	1.633	2.220	3.403	623	361	208	8.448
3	4.678	6.286	9.238	1.683	907	551	23.343
4	12.237	15.328	18.400	4.494	2.830	905	54.194
5	10.354	11.869	13.089	3.508	1.918	592	41.330
6	5.896	4.533	3.386	921	409	145	15.290
7	3.190	1.444	1.027	223	79	27	5.990
8	2.116	738	345	70	30	4	3.303
9 e più	2.126	637	294	45	13	4	3.119
Epoca di costruzione							
Prima del 1919	6.188	3.154	4.555	239	92	13	14.241
1919 - 1945	5.102	3.553	3.453	671	197	181	13.157
1946 - 1960	10.132	11.069	11.532	2.066	1.057	594	36.450
1961 - 1971	11.881	15.746	15.950	3.770	2.978	610	50.935
1972 - 1975	4.052	4.873	6.410	1.895	696	165	18.091
1976 - 1980	4.377	4.412	7.002	2.697	1.436	860	20.784
Dopo il 1980	616	413	599	280	127	30	2.065
Servizi installati							
Acqua potabile	40.393	42.231	49.122	11.600	6.574	2.447	152.367
Gabinetto	41.663	42.931	49.250	11.581	6.560	2.449	154.434
Bagno	39.614	41.762	47.135	11.253	6.497	2.421	148.682
Elettricità	42.240	43.191	49.472	11.612	6.580	2.453	155.548
Riscaldamento	41.060	42.775	48.982	11.578	6.567	2.448	153.410

numero di stanze, epoca di costruzione, servizi installati

FABBRICATO UTILIZZATO PREVALENTEMENTE AD USO ABITATIVO PER NUMERO DI ABITAZIONI							FABBRICATO UTILIZZATO PREVALENTE- MENTE AD USO NON ABITATIVO	FABBRICATO RURALE
1	2	da 3 a 8	da 9 a 15	da 16 a 30	31 e più	TOTALE		
5.264	3.944	6.239	1.961	1.527	953	19.888	2.180	8.918
28.627	18.376	26.751	8.713	6.824	3.922	93.213	10.022	44.714
5.735	4.199	6.609	2.083	1.624	1.004	21.254	2.347	9.808
18.903	12.388	18.099	5.731	4.524	2.589	62.234	6.937	34.921
19	17	46	5	9	14	110	65	32
130	220	453	86	53	78	1.020	146	338
534	609	1.156	256	202	174	2.931	348	1.138
1.212	1.180	2.168	765	587	364	6.276	606	2.386
1.314	1.037	1.538	556	484	228	5.157	533	2.169
789	480	522	192	112	60	2.155	249	1.300
556	179	204	62	46	16	1.063	103	741
306	99	76	23	20	14	538	47	454
404	123	76	16	14	5	638	83	360
887	536	1.019	76	14	—	2.532	208	2.951
630	352	428	93	48	8	1.559	180	1.332
1.250	910	1.352	330	169	191	4.202	544	1.388
1.493	1.360	2.264	1.036	1.068	622	7.843	799	1.642
454	417	604	254	143	47	1.919	192	695
484	339	520	160	81	82	1.666	223	800
66	30	52	12	4	3	167	34	110
4.939	3.831	6.193	1.961	1.526	953	19.403	2.137	7.983
5.162	3.905	6.197	1.958	1.524	948	19.694	2.161	8.328
4.905	3.764	5.870	1.919	1.516	947	18.921	2.086	7.616
5.251	3.941	6.230	1.960	1.526	953	19.861	2.176	8.819
5.087	3.892	6.183	1.958	1.524	953	19.597	2.141	8.092

TAV. 27 - Abitazioni occupate per servizi installati, numero di occupanti,

NUMERO OCCUPANTI — NUMERO STANZE — TITOLO DI GODIMENTO — FIGURA GIURIDICA DEL PROPRIETARIO ED EPOCA DI COSTRUZIONE	TOTALE ABITAZIONI	ACQUA POTABILE				
		DI ACQUEDOTTO			DI POZZO O CISTERNA	TOTALE
		Nell'abitazione	Fuori dell'abitazione	TOTALE		
ABITAZIONI OCCUPATE	186.709	162.275	1.460	163.735	18.155	181.890
STANZE	851.255	732.222	6.688	738.910	89.807	828.717
FAMIGLIE	200.114	173.480	1.582	175.062	19.773	194.835
OCCUPANTI	594.571	506.915	4.676	511.591	66.573	578.164
Numero occupanti						
1	23.580	21.449	252	21.701	1.291	22.992
2	41.936	37.362	267	37.629	3.345	40.974
3	46.309	40.494	340	40.834	4.358	45.192
4	44.255	38.518	333	38.851	4.343	43.194
5	18.966	15.752	157	15.909	2.469	18.378
6	7.739	6.007	62	6.069	1.363	7.432
7	2.519	1.786	32	1.818	586	2.404
8	818	548	6	554	222	776
9 e più	587	359	11	370	178	548
Numero stanze						
1	913	768	53	821	32	853
2	9.952	8.753	133	8.886	743	9.629
3	27.760	24.621	241	24.862	2.201	27.063
4	63.462	56.134	423	56.557	5.475	62.032
5	49.189	43.323	304	43.627	4.452	48.079
6	18.994	15.901	144	16.045	2.390	18.435
7	7.897	6.239	65	6.304	1.297	7.601
8	4.342	3.271	57	3.328	819	4.147
9 e più	4.200	3.265	40	3.305	746	4.051
Titolo di godimento						
Proprietà	120.189	102.482	933	103.415	13.276	116.691
Affitto	50.903	47.432	329	47.761	2.414	50.175
Altro titolo	15.617	12.361	198	12.559	2.465	15.024
Figura giuridica del proprietario ed epoca di costruzione						
Persona fisica	173.912	150.252	1.385	151.637	17.621	169.258
Prima del 1919	18.710	14.676	326	15.002	2.659	17.661
1919 - 1945	14.378	11.805	136	11.941	1.902	13.843
1946 - 1960	38.406	33.929	302	34.231	3.322	37.553
1961 - 1971	59.202	52.283	389	52.672	5.448	58.120
1972 - 1975	19.871	17.384	127	17.511	1.880	19.391
1976 - 1980	21.173	18.351	93	18.444	2.153	20.597
Dopo il 1980	2.172	1.824	12	1.836	257	2.093
Imprese	1.335	1.184	7	1.191	119	1.310
Prima del 1919	152	123	1	124	25	149
1919 - 1945	178	163	—	163	13	176
1946 - 1960	225	206	1	207	15	222
1961 - 1971	362	320	2	322	33	355
1972 - 1975	138	117	2	119	12	131
1976 - 1980	233	214	1	215	17	232
Dopo il 1980	47	41	—	41	4	45
Cooperative edilizie a proprietà individuale e indivisa	1.693	1.649	7	1.656	32	1.688
Prima del 1919	24	21	—	21	3	24
1919 - 1945	18	16	—	16	2	18
1946 - 1960	203	192	3	195	7	202
1961 - 1971	272	263	2	265	4	269
1972 - 1975	246	244	—	244	2	246
1976 - 1980	850	834	2	836	13	849
Dopo il 1980	80	79	—	79	1	80
Stato, Regioni, Provincie, Comuni, IACP	7.835	7.604	43	7.647	123	7.770
Prima del 1919	446	397	7	404	30	434
1919 - 1945	1.403	1.348	13	1.361	30	1.391
1946 - 1960	3.286	3.198	11	3.209	42	3.251
1961 - 1971	1.008	992	6	998	8	1.006
1972 - 1975	524	515	2	517	3	520
1976 - 1980	1.112	1.098	4	1.102	10	1.112
Dopo il 1980	56	56	—	56	—	56
Enti previdenziali	228	203	2	205	23	228
Prima del 1919	32	24	1	25	7	32
1919 - 1945	25	18	—	18	7	25
1946 - 1960	116	108	1	109	7	116
1961 - 1971	16	15	—	15	1	16
1972 - 1975	15	15	—	15	—	15
1976 - 1980	17	16	—	16	1	17
Dopo il 1980	7	7	—	7	—	7
Altro proprietario	1.706	1.383	16	1.399	237	1.636
Prima del 1919	568	437	5	442	90	532
1919 - 1945	226	161	6	167	46	213
1946 - 1960	348	288	3	291	44	335
1961 - 1971	359	322	1	323	32	355
1972 - 1975	103	89	—	89	11	100
1976 - 1980	88	73	1	74	13	87
Dopo il 1980	14	13	—	13	1	14

numero di stanze, titolo di godimento, figura giuridica del proprietario ed epoca di costruzione

GABINETTO								BAGNO	ELETTRICITÀ	RISCALDAMENTO	
Nell'abitazione				Fuori dell'abitazione		TOTALE				Impianto fisso	Con apparecchi singoli
1	2 o più	TOTALE	di cui con scarico	TOTALE	di cui con scarico	Numero	di cui con scarico				
135.571	44.538	180.109	172.350	4.508	2.787	184.617	175.137	177.305	186.404	149.322	33.918
573.171	255.770	828.941	794.695	14.593	8.698	843.534	803.393	820.154	850.100	704.729	132.731
144.878	48.258	193.136	184.854	4.773	2.957	197.909	187.811	190.247	199.797	160.071	36.306
413.990	164.207	578.197	554.521	10.707	6.443	588.904	560.964	573.007	593.805	485.697	98.732
18.953	2.335	21.288	20.073	1.684	1.074	22.972	21.147	19.822	23.461	15.029	7.590
33.541	6.628	40.169	38.346	1.219	740	41.388	39.086	39.389	41.871	32.477	8.634
34.056	11.231	45.287	43.464	657	418	45.944	43.882	45.009	46.264	39.110	6.642
29.948	13.548	43.496	41.741	481	303	43.977	42.044	43.333	44.216	38.199	5.590
12.075	6.493	18.568	17.830	257	147	18.825	17.977	18.517	18.950	15.697	2.972
4.712	2.816	7.528	7.253	125	67	7.653	7.320	7.487	7.726	6.118	1.429
1.490	940	2.430	2.342	56	27	2.486	2.369	2.411	2.518	1.789	643
474	317	791	765	13	6	804	771	786	814	536	243
322	230	552	536	16	5	568	541	551	584	367	175
562	20	582	521	254	172	836	693	505	900	427	416
8.163	142	8.305	7.778	1.272	849	9.577	8.627	7.406	9.900	4.920	4.580
24.918	940	25.858	24.605	1.374	846	27.232	25.451	24.917	27.688	17.412	9.455
54.438	7.477	61.915	59.229	933	552	62.848	59.781	61.327	63.375	51.896	10.497
31.650	16.863	48.513	46.577	390	226	48.903	46.803	48.338	49.145	43.693	4.972
10.230	8.490	18.720	18.010	148	85	18.868	18.095	18.642	18.971	16.647	2.104
3.230	4.549	7.779	7.486	69	33	7.848	7.519	7.765	7.889	6.842	955
1.428	2.862	4.290	4.123	33	15	4.323	4.138	4.276	4.341	3.769	510
952	3.195	4.147	4.021	35	9	4.182	4.030	4.129	4.195	3.716	429
81.958	34.986	116.944	111.998	1.918	1.050	118.862	113.048	115.878	120.011	102.033	15.995
41.356	6.905	48.261	46.054	2.154	1.512	50.415	47.566	46.776	50.827	35.513	14.518
12.257	2.647	14.904	14.298	436	225	15.340	14.523	14.651	15.566	11.776	3.405
125.472	42.167	167.639	160.403	4.270	2.620	171.909	163.023	165.423	173.632	140.849	29.880
13.981	1.506	15.487	14.555	2.235	1.366	17.722	15.921	14.428	15.653	6.418	10.995
11.533	1.577	13.110	12.497	942	556	14.052	13.053	12.645	14.331	7.831	5.997
31.759	5.548	37.307	35.715	794	496	38.101	36.211	36.868	38.363	30.057	7.735
45.038	13.815	58.853	56.515	155	104	59.008	56.619	58.673	59.187	55.826	2.960
11.722	7.996	19.718	18.928	62	42	19.780	18.970	19.677	19.861	18.794	954
10.462	10.543	21.005	20.120	76	52	21.081	20.172	20.977	21.159	19.930	1.086
977	1.182	2.159	2.073	6	4	2.165	2.077	2.155	2.168	1.993	153
971	341	1.312	1.278	19	16	1.331	1.294	1.284	1.334	1.104	217
119	15	134	129	16	13	150	142	121	151	61	87
141	34	175	173	2	2	177	175	168	178	120	54
189	35	224	219	1	1	225	220	221	225	185	39
277	84	361	350	—	—	361	350	357	362	342	15
92	46	138	129	—	—	138	129	137	138	130	8
127	106	233	231	—	—	233	231	233	233	223	10
26	21	47	47	—	—	47	47	47	47	43	4
772	911	1.683	1.616	8	7	1.691	1.623	1.676	1.693	1.619	71
17	—	17	15	6	5	23	20	14	24	2	21
11	6	17	17	1	1	18	18	16	18	12	6
165	37	202	195	1	1	203	196	201	203	181	20
153	119	272	265	—	—	272	265	270	272	264	8
80	165	245	237	—	—	245	237	246	246	243	3
335	515	850	811	—	—	850	811	849	850	839	11
11	69	80	76	—	—	80	76	80	80	78	2
6.877	798	7.675	7.340	118	85	7.793	7.425	7.189	7.823	4.666	3.004
371	14	385	364	48	35	433	399	323	441	118	298
1.333	17	1.350	1.299	45	28	1.395	1.327	1.113	1.398	445	927
3.205	63	3.268	3.111	6	4	3.274	3.115	3.085	3.285	1.638	1.565
897	93	990	956	18	17	1.008	973	1.002	1.007	885	115
326	193	519	499	—	—	519	499	514	524	482	38
706	402	1.108	1.061	1	1	1.109	1.062	1.098	1.112	1.045	60
39	16	55	50	—	—	55	50	54	56	53	1
175	43	218	212	7	4	225	216	215	228	136	88
22	2	24	21	5	3	29	24	26	32	6	24
23	1	24	24	1	—	25	24	22	25	8	17
93	23	116	115	—	—	116	115	112	116	70	44
12	4	16	16	—	—	16	16	16	16	15	1
5	10	15	15	—	—	15	15	15	15	13	2
14	2	16	14	1	1	17	15	17	17	17	—
6	1	7	7	—	—	7	7	7	7	7	—
1.304	278	1.582	1.501	86	55	1.668	1.556	1.518	1.694	948	658
440	51	491	462	53	35	544	497	453	557	178	337
180	16	196	182	23	12	219	194	189	226	76	136
272	67	339	320	5	4	344	324	325	348	205	124
272	85	357	345	—	—	357	345	355	358	307	42
75	26	101	101	2	1	103	102	98	103	90	11
58	26	84	77	3	3	87	80	84	88	80	7
7	7	14	14	—	—	14	14	14	14	12	1

TAV. 28 - Abitazioni occupate per numero di stanze e numero

FAMIGLIE PER NUMERO DI COMPONENTI E CONDIZIONE OCCUPAZIONALE	ABITAZIONI					
	1	2	3	4	5	6
Famiglie con 1 componente	721	4.836	6.742	7.674	3.587	1.236
- Non occupato	519	3.906	5.146	5.557	2.356	813
- Occupato	202	930	1.596	2.117	1.231	423
Famiglie con 2 componenti	115	3.358	9.305	16.871	9.635	3.175
- Tutti non occupati	63	2.186	5.249	8.205	4.140	1.353
- Uno occupato	33	870	2.975	5.955	3.516	1.204
- Tutti occupati	19	302	1.081	2.711	1.979	618
Famiglie con 3 componenti	51	1.109	6.223	18.194	13.645	4.777
- Tutti non occupati	8	164	735	1.746	1.193	455
- Uno occupato	23	584	3.163	8.554	6.170	2.051
- Due occupati	19	335	2.087	7.159	5.725	1.981
- Tutti occupati	1	26	238	735	557	290
Famiglie con 4 componenti	14	509	4.030	14.708	14.457	5.603
- Tutti non occupati	3	34	177	562	463	175
- Uno occupato	5	278	2.072	7.027	6.514	2.306
- Due occupati	5	169	1.418	5.715	6.059	2.438
- Tre occupati	1	24	307	1.205	1.202	580
- Tutti occupati	—	4	56	199	219	104
Famiglie con 5 componenti	8	115	1.119	4.561	5.465	2.608
- Tutti non occupati	2	7	35	125	140	49
- Uno occupato	2	50	496	1.904	2.168	930
- Due occupati	2	36	410	1.665	2.125	1.068
- Tre occupati	2	18	135	638	777	412
- Quattro occupati	—	4	36	199	224	133
- Tutti occupati	—	—	7	30	31	16
Famiglie con 6 e più componenti	4	25	341	1.454	2.400	1.595
Numero componenti	24	164	2.153	9.241	15.372	10.300
Famiglie con tutti i componenti non occupati	—	2	12	37	44	28
Numero componenti	—	13	82	235	283	174
Famiglie con componenti parte occupati e parte non occupati	4	23	329	1.415	2.351	1.560
Numero componenti	24	151	2.071	8.994	15.057	10.084
Famiglie con tutti i componenti occupati	—	—	—	2	5	7
Numero componenti	—	—	—	12	32	42
TOTALE	913	9.952	27.760	63.462	49.189	18.994

dei componenti delle famiglie secondo la condizione occupazionale

CON STANZE				TOTALE			
7	8	9 e più		ABITAZIONI	STANZE	OCCUPANTI	
		ABITAZIONI	STANZE			FAMIGLIE	COMPONENTI
439	254	264	2.859	25.753	94.630	25.753	25.753
257	158	143	1.536	18.855	67.254	18.855	18.855
182	96	121	1.323	6.898	27.376	6.898	6.898
1.244	611	517	5.431	44.831	188.482	44.831	89.662
515	252	203	2.105	22.166	89.546	22.166	44.332
480	246	215	2.278	15.494	66.928	15.494	30.988
249	113	99	1.048	7.171	32.008	7.171	14.342
1.764	809	790	8.187	47.362	217.608	47.362	142.086
175	85	77	797	4.638	20.922	4.638	13.914
752	336	339	3.496	21.972	99.500	21.972	65.916
725	319	319	3.338	18.669	87.062	18.669	56.007
112	69	55	556	2.083	10.124	2.083	6.249
2.296	1.197	1.078	10.936	43.892	214.441	43.892	175.568
75	33	37	442	1.559	7.446	1.559	6.236
876	437	394	4.026	19.909	94.945	19.909	79.636
1.012	540	459	4.579	17.815	88.363	17.815	71.260
274	153	151	1.525	3.897	19.947	3.897	15.588
59	34	37	364	712	3.740	712	2.848
1.247	735	731	7.388	16.589	86.809	16.589	82.945
22	22	14	142	416	2.087	416	2.080
396	234	190	1.909	6.370	32.179	6.370	31.850
522	298	323	3.236	6.449	34.271	6.449	32.245
216	135	147	1.478	2.480	13.422	2.480	12.400
81	44	48	532	769	4.281	769	3.845
10	2	9	91	105	569	105	525
907	736	820	8.585	8.282	49.285	8.282	—
5.922	4.939	5.660	—	—	—	—	53.775
13	8	7	71	151	802	151	—
81	51	47	—	—	—	—	966
892	726	809	8.476	8.109	48.340	8.109	—
5.828	4.876	5.586	—	—	—	—	52.671
2	2	4	38	22	143	22	—
13	12	27	—	—	—	—	138
7.897	4.342	4.200	43.386	186.709	851.255	186.709	569.789

TAV. 29 - Abitazioni non occupate per numero di stanze, motivo della non occupazione, tipo di fabbricato, figura giuridica del proprietario ed epoca di costruzione

MOTIVO DELLA NON OCCUPAZIONE — TIPO DI FABBRICATO — FIGURA GIURIDICA DEL PROPRIETARIO — EPOCA DI COSTRUZIONE	ABITAZIONI CON STANZE										TOTALE	
	1	2	3	4	5	6	7	8	9 e più		ABITAZIONI	STANZE
									ABITAZIONI	STANZE		
ABITAZIONI NON OCCUPATE	851	8.510	12.670	13.084	7.242	2.378	822	526	571	6.424	46.654	175.081
Motivo della non occupazione												
- Disponibile per la vendita o l'affitto	161	1.965	2.816	3.387	1.902	415	138	62	87	1.029	10.933	40.578
- Utilizzabile per vacanza	458	4.875	6.481	4.659	1.934	891	263	174	198	2.193	19.933	68.729
- Utilizzabile per lavoro	71	400	805	1.161	721	343	149	87	105	1.187	3.842	16.519
- Altro motivo	161	1.270	2.568	3.877	2.685	729	272	203	181	2.015	11.946	49.255
Tipo di fabbricato in cui è situata l'abitazione												
Utilizzato esclusivamente ad uso abitativo	620	7.062	9.981	9.878	5.568	1.687	509	350	363	4.033	36.018	132.557
- Con 1 abitazione	57	714	1.454	2.285	1.426	713	293	236	223	2.457	7.401	32.791
- Con 2 abitazioni	39	538	1.259	2.184	1.341	427	105	74	92	987	6.059	25.209
- Da 3 a 8 abitazioni	128	1.872	2.926	3.257	1.851	329	90	36	38	471	10.527	38.296
- Da 9 a 15 abitazioni	80	1.129	1.378	911	550	98	6	3	4	39	4.159	13.559
- Da 16 a 30 abitazioni	95	1.550	1.649	965	364	85	14	—	4	53	4.726	14.483
- Con 31 e più abitazioni	221	1.259	1.315	276	36	35	1	1	2	26	3.146	8.219
Utilizzato prevalentemente ad uso abitativo	178	999	1.720	1.726	753	193	90	47	76	906	5.782	21.075
- Con 1 abitazione	13	60	173	228	153	71	41	23	36	447	798	3.673
- Con 2 abitazioni	8	50	143	191	133	35	19	7	22	235	608	2.600
- Da 3 a 8 abitazioni	27	202	392	439	208	52	24	5	15	183	1.364	5.106
- Da 9 a 15 abitazioni	28	85	168	205	60	16	5	5	2	20	574	2.013
- Da 16 a 30 abitazioni	48	197	307	169	88	11	—	4	—	—	824	2.577
- Con 31 e più abitazioni	54	405	537	494	111	8	1	3	1	21	1.614	5.106
Utilizzato prevalentemente ad uso non abitativo	21	157	266	335	196	81	41	21	41	541	1.159	4.935
Rurale	32	292	703	1.145	725	417	182	108	91	944	3.695	16.514
Figura giuridica del proprietario												
- Persona fisica	814	8.103	12.206	12.286	6.632	2.261	748	490	511	5.662	44.051	164.326
- Imprese	14	249	224	485	406	57	40	12	26	324	1.513	6.196
- Cooperative edilizie a proprietà individuale e indivisa	—	8	40	57	46	7	1	—	2	26	161	669
- Stato, Regioni, Province, Comuni, IACP	5	87	111	117	61	12	11	4	7	85	415	1.551
- Enti previdenziali	11	6	2	7	5	—	—	—	2	23	33	105
- Altro proprietario	7	57	87	132	92	41	22	20	23	304	481	2.234
Epoca di costruzione												
Fino al 1945	140	1.393	2.319	2.683	1.407	682	330	225	269	3.093	9.448	38.945
- di cui utilizzabili per vacanza	31	381	672	717	386	200	95	66	93	1.074	2.641	11.074
1946-1971	218	2.689	5.024	5.227	2.282	857	230	155	146	1.698	16.828	62.676
- di cui utilizzabili per vacanza	139	1.475	2.737	2.273	902	418	87	61	62	690	8.154	29.197
Dopo il 1971	310	3.026	4.271	4.710	3.350	777	244	128	141	1.481	16.957	63.640
- di cui utilizzabili per vacanza	174	1.865	2.394	1.526	598	255	72	40	38	380	6.962	22.914
Epoca non indicata	183	1.402	1.056	464	203	62	18	18	15	152	3.421	9.820
- di cui utilizzabili per vacanza	114	1.154	678	143	48	18	9	7	5	49	2.176	5.544

TAV. 30 - Occupati per settore di attività economica, luogo di lavoro, tempo impiegato e mezzo utilizzato**A — AGRICOLTURA, CACCIA, FORESTE E PESCA**

LUOGO DI LAVORO — TEMPO IMPIEGATO (minuti)	MEZZO UTILIZZATO								TOTALE	di cui persone che hanno effettuato più di uno spostamento
	NESSUN MEZZO (a piedi)	FERROVIA, TRAM, METROPOLITANA, ALTRO MEZZO PUBBLICO SU ROTAIA	AUTOBUS, FILOBUS, CORRIERA, ALTRO MEZZO PUBBLICO SU GOMMA	AUTOBUS AZIENDALE	AUTO PRIVATA COME		MOTOCICLETTA, CICLOMOTORE, SCOOTER	ALTRO MEZZO		
					CONDUCENTE	TRASPORTATO				
STESSO COMUNE DI RESIDENZA	3.103	16	64	114	3.002	386	1.364	1.074	9.123	6.823
-Fino a 15	2.942	8	23	35	2.193	253	1.028	905	7.387	5.791
-Da 16 a 30	133	6	30	45	729	104	305	149	1.501	929
-Da 31 a 60	22	2	8	27	59	23	28	10	179	77
-Oltre 60	6	—	3	7	21	6	3	10	56	26
di cui nel Comune capoluogo										
-Fino a 15	280	4	10	1	393	39	155	224	1.106	875
-Da 16 a 30	9	3	3	3	184	21	54	46	323	214
-Da 31 a 60	6	2	—	—	13	2	5	2	30	11
-Oltre 60	—	—	1	—	1	—	—	—	2	1
ALTRO COMUNE DELLA STESSA PROVINCIA	32	11	46	132	1.150	179	244	64	1.858	1.111
-Fino a 15	26	1	9	12	505	69	134	50	806	628
-Da 16 a 30	3	5	21	53	524	88	93	11	798	399
-Da 31 a 60	2	4	13	48	105	17	16	3	208	73
-Oltre 60	1	1	3	19	16	5	1	—	46	11
di cui nel Comune capoluogo										
-Fino a 15	1	—	1	—	33	5	10	4	54	42
-Da 16 a 30	—	—	5	1	50	4	6	1	67	34
-Da 31 a 60	—	2	2	2	12	—	1	—	19	6
-Oltre 60	—	1	1	1	3	—	—	—	6	1
ALTRA PROVINCIA DELLA STESSA REGIONE	—	10	5	3	82	19	6	2	127	50
-Fino a 15	—	—	—	—	7	1	1	—	9	6
-Da 16 a 30	—	—	—	—	16	5	1	—	22	6
-Da 31 a 60	—	1	3	3	40	10	4	1	62	27
-Oltre 60	—	9	2	—	19	3	—	1	34	11
di cui nel Comune capoluogo										
-Fino a 15	—	—	—	—	—	—	—	—	—	—
-Da 16 a 30	—	—	—	—	—	—	—	—	—	—
-Da 31 a 60	—	1	2	3	25	5	2	1	39	21
-Oltre 60	—	9	—	—	14	3	—	1	27	10
PROVINCIE DI ALTRE REGIONI	—	4	—	2	28	4	5	2	45	19
-Fino a 15	—	—	—	—	5	—	1	1	7	5
-Da 16 a 30	—	—	—	2	10	2	2	—	16	6
-Da 31 a 60	—	—	—	—	6	—	1	—	7	2
-Oltre 60	—	4	—	—	7	2	1	1	15	6
di cui nel Comune capoluogo										
-Fino a 15	—	—	—	—	—	—	—	—	—	—
-Da 16 a 30	—	—	—	—	—	—	—	—	—	—
-Da 31 a 60	—	—	—	—	1	—	—	—	1	—
-Oltre 60	—	1	—	—	3	2	—	—	6	2
ESTERO	—	—	—	—	—	—	—	—	—	—
-Fino a 15	—	—	—	—	—	—	—	—	—	—
-Da 16 a 30	—	—	—	—	—	—	—	—	—	—
-Da 31 a 60	—	—	—	—	—	—	—	—	—	—
-Oltre 60	—	—	—	—	—	—	—	—	—	—
TOTALE	3.135	41	115	251	4.262	588	1.619	1.142	11.153	8.003

segue TAV. 30 — Occupati per settore di attività economica, luogo di lavoro, tempo impiegato e mezzo utilizzato

B — INDUSTRIE

LUOGO DI LAVORO — TEMPO IMPIEGATO (minuti)	MEZZO UTILIZZATO								TOTALE	di cui persone che hanno effettuato più di uno spostamento
	NESSUN MEZZO (a piedi)	FERROVIA, TRAM, METROPOLITANA, ALTRO MEZZO PUBBLICO SU ROTAIA	AUTOBUS, FILOBUS, CORRIERA, ALTRO MEZZO PUBBLICO SU GOMMA	AUTOBUS AZIENDALE	AUTO PRIVATA COME		MOTOCICLETTA, CICLOMOTORE, SCOOTER	ALTRO MEZZO		
					CONDUCENTE	TRASPORTATO				
STESSO COMUNE DI RESIDENZA	4.964	204	952	832	21.395	2.273	8.700	5.729	45.049	34.470
-Fino a 15	4.757	77	342	347	15.725	1.557	6.807	4.997	34.609	27.744
-Da 16 a 30	186	90	490	288	5.294	602	1.806	676	9.432	6.288
-Da 31 a 60	13	27	102	134	294	81	74	44	769	331
-Oltre 60	8	10	18	63	82	33	13	12	239	107
di cui nel Comune capoluogo										
-Fino a 15	570	47	135	25	4.202	307	1.486	1.540	8.312	6.237
-Da 16 a 30	20	54	209	49	2.275	225	688	368	3.888	2.449
-Da 31 a 60	9	19	55	31	97	15	25	22	273	114
-Oltre 60	1	4	5	15	19	7	—	3	54	16
ALTRO COMUNE DELLA STESSA PROVINCIA	69	124	803	492	9.628	1.180	1.737	244	14.277	9.106
-Fino a 15	65	4	92	74	4.453	503	1.117	186	6.494	5.187
-Da 16 a 30	4	55	462	238	4.309	561	557	43	6.229	3.418
-Da 31 a 60	—	48	203	135	737	96	58	11	1.288	402
-Oltre 60	—	17	46	45	129	20	5	4	266	99
di cui nel Comune capoluogo										
-Fino a 15	2	—	26	10	319	33	42	11	443	296
-Da 16 a 30	—	12	160	42	809	86	57	5	1.171	511
-Da 31 a 60	—	20	92	39	225	24	12	4	416	131
-Oltre 60	—	8	28	14	41	6	2	2	101	44
ALTRA PROVINCIA DELLA STESSA REGIONE	1	186	371	117	694	107	27	14	1.517	391
-Fino a 15	—	—	1	2	32	4	4	2	45	32
-Da 16 a 30	1	2	2	9	78	11	5	—	108	46
-Da 31 a 60	—	46	242	61	369	52	9	4	783	165
-Oltre 60	—	138	126	45	215	40	9	8	581	148
di cui nel Comune capoluogo										
-Fino a 15	—	—	—	—	—	—	—	—	—	—
-Da 16 a 30	—	—	—	—	—	—	—	—	—	—
-Da 31 a 60	—	32	236	45	269	36	8	3	629	132
-Oltre 60	—	115	121	31	157	29	8	7	468	122
PROVINCIE DI ALTRE REGIONI	2	18	27	49	508	61	86	13	764	451
-Fino a 15	2	—	2	4	165	22	50	9	254	200
-Da 16 a 30	—	—	8	25	148	18	24	1	224	143
-Da 31 a 60	—	5	11	10	90	13	2	—	131	54
-Oltre 60	—	13	6	10	105	8	10	3	155	54
di cui nel Comune capoluogo										
-Fino a 15	—	—	—	—	—	—	—	—	—	—
-Da 16 a 30	—	—	—	—	—	—	—	—	—	—
-Da 31 a 60	—	5	3	4	62	10	1	—	85	35
-Oltre 60	—	13	5	9	78	6	2	2	115	43
ESTERO	—	—	—	—	—	—	—	—	—	—
-Fino a 15	—	—	—	—	—	—	—	—	—	—
-Da 16 a 30	—	—	—	—	—	—	—	—	—	—
-Da 31 a 60	—	—	—	—	—	—	—	—	—	—
-Oltre 60	—	—	—	—	—	—	—	—	—	—
TOTALE	5.036	532	2.153	1.490	32.225	3.621	10.550	6.000	61.607	44.418

segue TAV. 30 — Occupati per settore di attività economica, luogo di lavoro, tempo impiegato e mezzo utilizzato

C — ALTRE ATTIVITÀ

LUOGO DI LAVORO — TEMPO IMPIEGATO (minuti)	MEZZO UTILIZZATO								TOTALE	di cui persone che hanno effettuato più di uno spostamento
	NESSUN MEZZO (a piedi)	FERROVIA, TRAM, METROPOLITANA, ALTRO MEZZO PUBBLICO SU ROTAIA	AUTOBUS, FILOBUS, CORRIERA, ALTRO MEZZO PUBBLICO SU GOMMA	AUTOBUS AZIENDALE	AUTO PRIVATA COME		MOTOCICLETTA, CICLOMOTORE, SCOOTER	ALTRO MEZZO		
					CONDUCENTE	TRASPORTATO				
STESSO COMUNE DI RESIDENZA	14.768	652	3.197	319	31.718	2.590	7.434	12.962	73.640	44.721
-Fino a 15	14.095	325	1.477	163	26.405	2.118	6.281	11.628	62.492	38.710
-Da 16 a 30	629	273	1.550	140	4.945	449	1.119	1.253	10.358	5.630
-Da 31 a 60	32	39	148	11	229	16	27	35	537	260
-Oltre 60	12	15	22	5	139	7	7	46	253	121
di cui nel Comune capoluogo										
-Fino a 15	2.429	122	474	23	6.838	539	1.046	3.139	14.610	8.554
-Da 16 a 30	147	95	361	19	1.462	131	239	435	2.889	1.552
-Da 31 a 60	21	12	17	4	73	3	11	16	157	72
-Oltre 60	2	2	2	1	32	1	2	8	50	22
ALTRO COMUNE DELLA STESSA PROVINCIA	102	897	1.205	83	9.276	705	604	216	13.088	6.111
-Fino a 15	90	24	96	22	3.405	255	396	154	4.442	2.795
-Da 16 a 30	8	249	642	31	4.698	359	194	41	6.222	2.711
-Da 31 a 60	2	421	372	15	1.022	82	9	10	1.933	501
-Oltre 60	2	203	95	15	151	9	5	11	491	104
di cui nel Comune capoluogo										
-Fino a 15	8	1	25	—	265	25	6	2	332	165
-Da 16 a 30	—	59	209	5	844	58	15	9	1.199	475
-Da 31 a 60	—	109	107	1	240	10	2	2	471	141
-Oltre 60	—	45	37	6	42	1	2	5	138	36
ALTRA PROVINCIA DELLA STESSA REGIONE	2	884	134	157	984	57	16	33	2.267	523
-Fino a 15	2	3	—	28	72	7	3	—	115	42
-Da 16 a 30	—	5	11	46	170	10	1	4	247	83
-Da 31 a 60	—	118	86	62	427	26	3	10	732	173
-Oltre 60	—	758	37	21	315	14	9	19	1.173	225
di cui nel Comune capoluogo										
-Fino a 15	—	—	—	—	—	—	—	—	—	—
-Da 16 a 30	—	—	—	—	—	—	—	—	—	—
-Da 31 a 60	—	80	65	11	255	13	1	10	435	106
-Oltre 60	—	698	32	11	216	10	8	18	993	181
PROVINCIE DI ALTRE REGIONI	11	106	30	6	412	39	35	21	660	258
-Fino a 15	9	—	—	1	100	8	23	5	146	101
-Da 16 a 30	2	1	1	—	76	5	9	1	95	52
-Da 31 a 60	—	29	14	2	113	13	2	2	175	54
-Oltre 60	—	76	15	3	123	13	1	13	244	51
di cui nel Comune capoluogo										
-Fino a 15	—	—	—	—	—	—	—	—	—	—
-Da 16 a 30	—	—	—	—	—	—	—	—	—	—
-Da 31 a 60	—	25	6	1	78	8	1	2	121	45
-Oltre 60	—	58	10	1	91	7	1	8	176	38
ESTERO	—	—	—	—	—	—	—	—	—	—
-Fino a 15	—	—	—	—	—	—	—	—	—	—
-Da 16 a 30	—	—	—	—	—	—	—	—	—	—
-Da 31 a 60	—	—	—	—	—	—	—	—	—	—
-Oltre 60	—	—	—	—	—	—	—	—	—	—
TOTALE	14.883	2.539	4.566	565	42.390	3.391	8.089	13.232	89.655	51.613

segue TAV. 30 — Occupati per settore di attività economica, luogo di lavoro, tempo impiegato e mezzo utilizzato

D — TOTALE

LUOGO DI LAVORO — TEMPO IMPIEGATO (minuti)	MEZZO UTILIZZATO								TOTALE	di cui persone che hanno effettuato più di uno spostamento
	NESSUN MEZZO (a piedi)	FERROVIA, TRAM, METROPOLITANA, ALTRO MEZZO PUBBLICO SU ROTAIA	AUTOBUS, FILOBUS, CORRIERA, ALTRO MEZZO PUBBLICO SU GOMMA	AUTOBUS AZIENDALE	AUTO PRIVATA COME		MOTOCICLETTA, CICLOMOTORE, SCOOTER	ALTRO MEZZO		
					CONDUCENTE	TRASPORTATO				
STESSO COMUNE DI RESIDENZA	22.835	872	4.213	1.265	56.115	5.249	17.498	19.765	127.812	86.014
-Fino a 15	21.794	410	1.842	545	44.323	3.928	14.116	17.530	104.488	72.245
-Da 16 a 30	948	369	2.070	473	10.968	1.155	3.230	2.078	21.291	12.847
-Da 31 a 60	67	68	258	172	582	120	129	89	1.485	668
-Oltre 60	26	25	43	75	242	46	23	68	548	254
di cui nel Comune capoluogo										
-Fino a 15	3.279	173	619	49	11.433	885	2.687	4.903	24.028	15.666
-Da 16 a 30	176	152	573	71	3.921	377	981	849	7.100	4.215
-Da 31 a 60	36	33	72	35	183	20	41	40	460	197
-Oltre 60	3	6	8	16	52	8	2	11	106	39
ALTRO COMUNE DELLA STESSA PROVINCIA	203	1.032	2.054	707	20.054	2.064	2.585	524	29.223	16.328
-Fino a 15	181	29	197	108	8.363	827	1.647	390	11.742	8.610
-Da 16 a 30	15	309	1.125	322	9.531	1.008	844	95	13.249	6.528
-Da 31 a 60	4	473	588	198	1.864	195	83	24	3.429	976
-Oltre 60	3	221	144	79	296	34	11	15	803	214
di cui nel Comune capoluogo										
-Fino a 15	11	1	52	10	617	63	58	17	829	503
-Da 16 a 30	—	71	374	48	1.703	148	78	15	2.437	1.020
-Da 31 a 60	—	131	201	42	477	34	15	6	906	278
-Oltre 60	—	54	66	21	86	7	4	7	245	81
ALTRA PROVINCIA DELLA STESSA REGIONE	3	1.080	510	277	1.760	183	49	49	3.911	964
-Fino a 15	2	3	1	30	111	12	8	2	169	80
-Da 16 a 30	1	7	13	55	264	26	7	4	377	135
-Da 31 a 60	—	165	331	126	836	88	16	15	1.577	365
-Oltre 60	—	905	165	66	549	57	18	28	1.788	384
di cui nel Comune capoluogo										
-Fino a 15	—	—	—	—	—	—	—	—	—	—
-Da 16 a 30	—	—	—	—	—	—	—	—	—	—
-Da 31 a 60	—	113	303	59	549	54	11	14	1.103	259
-Oltre 60	—	822	153	42	387	42	16	26	1.488	313
PROVINCIE DI ALTRE REGIONI	13	128	57	57	948	104	126	36	1.469	728
-Fino a 15	11	—	2	5	270	30	74	15	407	306
-Da 16 a 30	2	1	9	27	234	25	35	2	335	201
-Da 31 a 60	—	34	25	12	209	26	5	2	313	110
-Oltre 60	—	93	21	13	235	23	12	17	414	111
di cui nel Comune capoluogo										
-Fino a 15	—	—	—	—	—	—	—	—	—	—
-Da 16 a 30	—	—	—	—	—	—	—	—	—	—
-Da 31 a 60	—	30	9	5	141	18	2	2	207	80
-Oltre 60	—	72	15	10	172	15	3	10	297	83
ESTERO	—	—	—	—	—	—	—	—	—	—
-Fino a 15	—	—	—	—	—	—	—	—	—	—
-Da 16 a 30	—	—	—	—	—	—	—	—	—	—
-Da 31 a 60	—	—	—	—	—	—	—	—	—	—
-Oltre 60	—	—	—	—	—	—	—	—	—	—
TOTALE	23.054	3.112	6.834	2.306	78.877	7.600	20.258	20.374	162.415	104.034

TAV. 31 - Studenti per luogo di studio, tempo impiegato e mezzo utilizzato

LUOGO DI STUDIO — TEMPO IMPIEGATO (minuti)	MEZZO UTILIZZATO								TOTALE	di cui persone che hanno effettuato più di uno spostamento
	NESSUN MEZZO (a piedi)	FERROVIA, TRAM, METROPOLITANA, ALTRO MEZZO PUBBLICO SU ROTAIA	AUTOBUS, FILOBUS, CORRIERA, ALTRO MEZZO PUBBLICO SU GOMMA	AUTOBUS SCOLASTICO	AUTO PRIVATA COME		MOTOCICLETTA, CICLOMOTORE, SCOOTER	ALTRO MEZZO		
					CONDUCENTE	TRASPORTATO				
STESSO COMUNE DI RESIDENZA	32.021	1.835	11.193	10.960	190	14.708	3.235	16.638	90.780	8.149
-Fino a 15	30.901	886	5.274	7.637	150	13.601	2.812	15.530	76.791	6.693
-Da 16 a 30	1.076	825	5.132	2.913	36	1.063	412	1.078	12.535	1.290
-Da 31 a 60	35	105	750	392	2	35	9	26	1.354	148
-Oltre 60	9	19	37	18	2	9	2	4	100	18
di cui nel Comune capoluogo										
-Fino a 15	4.569	385	1.347	382	56	3.914	716	3.597	14.966	1.433
-Da 16 a 30	192	366	1.287	226	15	395	106	322	2.909	310
-Da 31 a 60	23	35	178	25	1	21	4	18	305	32
-Oltre 60	—	9	3	3	—	6	—	—	21	4
ALTRO COMUNE DELLA STESSA PROVINCIA	258	1.487	5.292	1.271	84	900	133	218	9.643	1.132
-Fino a 15	235	52	626	462	19	586	94	184	2.258	217
-Da 16 a 30	17	526	2.769	539	48	271	31	28	4.229	492
-Da 31 a 60	5	655	1.521	221	16	35	7	2	2.462	313
-Oltre 60	1	254	376	49	1	8	1	4	694	110
di cui nel Comune capoluogo										
-Fino a 15	2	2	63	4	4	31	2	2	110	19
-Da 16 a 30	—	33	810	37	12	49	3	1	945	92
-Da 31 a 60	1	88	493	62	4	5	1	—	654	91
-Oltre 60	—	67	189	15	—	2	1	—	274	38
ALTRA PROVINCIA DELLA STESSA REGIONE	1	1.454	276	57	44	68	3	16	1.919	353
-Fino a 15	1	5	4	6	—	10	—	4	30	3
-Da 16 a 30	—	22	68	10	3	10	2	—	115	10
-Da 31 a 60	—	201	149	24	14	29	1	1	419	78
-Oltre 60	—	1.226	55	17	27	19	—	11	1.355	262
di cui nel Comune capoluogo										
-Fino a 15	—	—	—	—	—	—	—	—	—	—
-Da 16 a 30	—	—	—	—	—	—	—	—	—	—
-Da 31 a 60	—	124	57	17	12	13	1	1	225	49
-Oltre 60	—	1.188	46	15	26	9	—	9	1.293	251
PROVINCIE DI ALTRE REGIONI	6	633	191	90	83	32	5	4	1.044	166
-Fino a 15	6	—	—	9	1	2	1	2	21	2
-Da 16 a 30	—	7	13	11	5	—	3	—	39	3
-Da 31 a 60	—	269	114	44	32	8	1	1	469	87
-Oltre 60	—	357	64	26	45	22	—	1	515	74
di cui nel Comune capoluogo										
-Fino a 15	—	—	—	—	—	—	—	—	—	—
-Da 16 a 30	—	—	—	—	—	—	—	—	—	—
-Da 31 a 60	—	253	71	11	5	6	—	—	346	59
-Oltre 60	—	302	22	3	16	8	—	1	352	52
ESTERO	—	—	—	—	—	—	—	—	—	—
-Fino a 15,	—	—	—	—	—	—	—	—	—	—
-Da 16 a 30	—	—	—	—	—	—	—	—	—	—
-Da 31 a 60	—	—	—	—	—	—	—	—	—	—
-Oltre 60	—	—	—	—	—	—	—	—	—	—
TOTALE	32.286	5.409	16.952	12.378	401	15.708	3.376	16.876	103.386	9.800

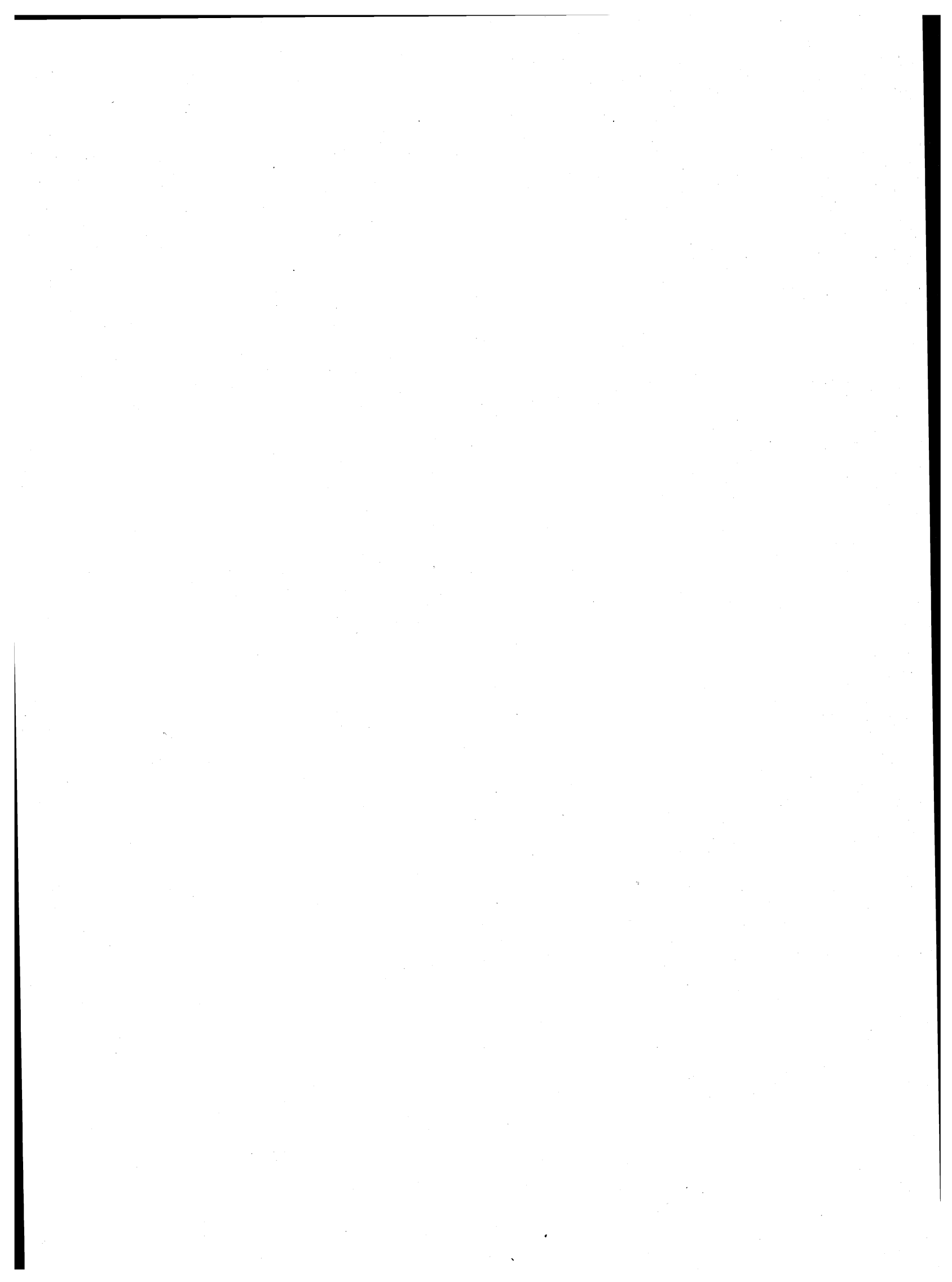

appendice

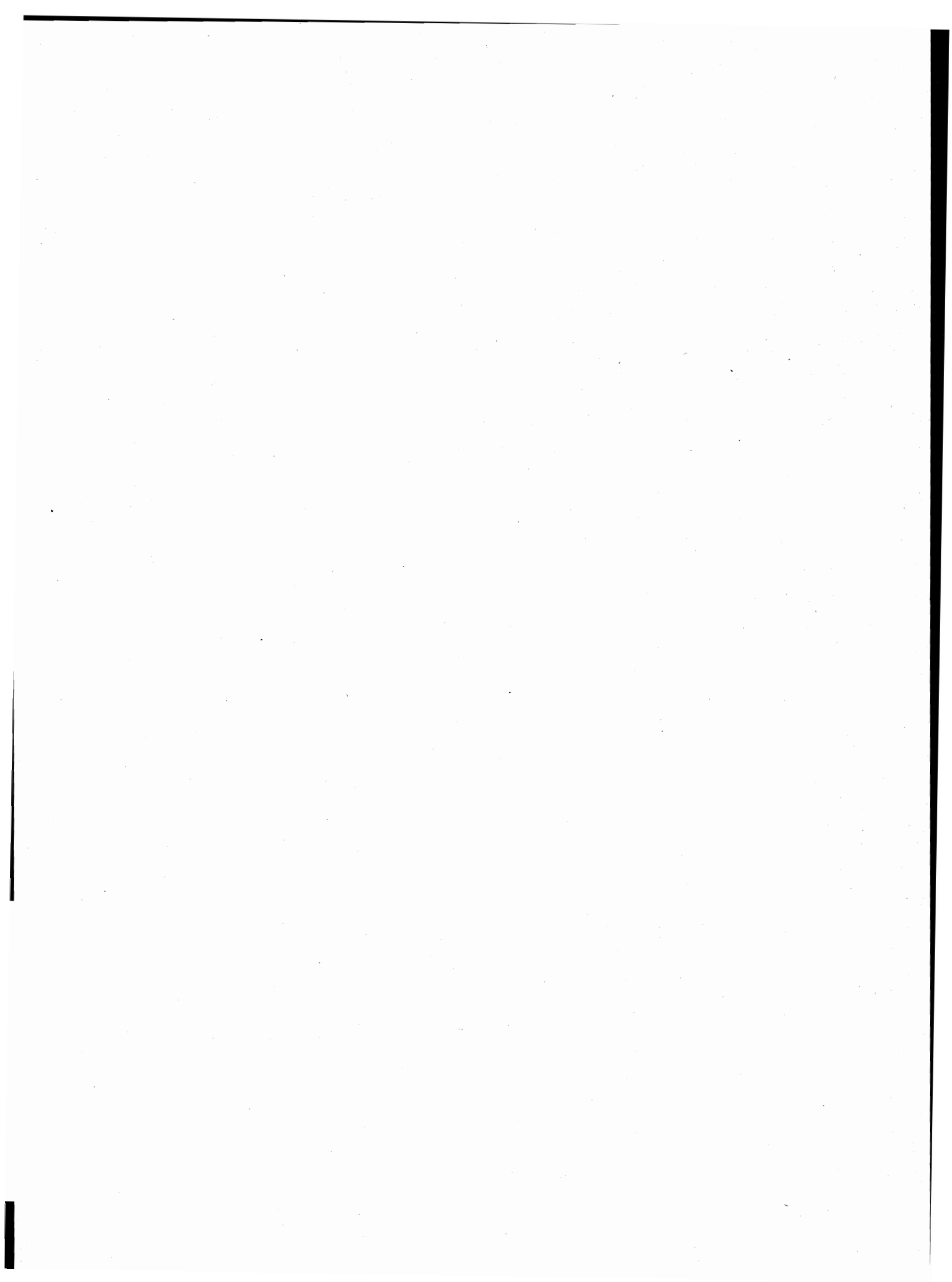

A — Tipologia completa delle famiglie

FAMIGLIA DI TIPO	CAPO FAMIGLIA	CONIUGE	FIGLIO/A	GENITORE	SUOCERO/A	GENERO NUORA	ALTRO PARENTE O AFFINE	ALTRA PERSONA CONVIVENTE	ADDETTI AI SERVIZI DELLA FAMIGLIA	
A	x	—	—	—	—	—	—	⊗	⊗	
B	x	x	—	—	—	—	—	⊗	⊗	
C	C1	x	x	—	—	—	—	⊗	⊗	
	C2	x(M)	—	x	—	—	—	⊗	⊗	
	C3	x(F)	—	x	—	—	—	⊗	⊗	
D	D ₁	D1.1	x	x	—	<input type="checkbox"/> X <input type="checkbox"/> X	⊗	⊗	⊗	⊗
		D1.2	x	x	—	—	<input type="checkbox"/> X <input type="checkbox"/> X	⊗	⊗	⊗
	D ₂	D2.1	x	x	x	—	<input type="checkbox"/> X <input type="checkbox"/> X	⊗	⊗	⊗
		D2.2	x	x	x	—	—	<input type="checkbox"/> X <input type="checkbox"/> X	⊗	⊗
	D ₃	D3.1	x(M)	—	x	—	<input type="checkbox"/> X <input type="checkbox"/> X	⊗	⊗	⊗
		D3.2	x(M)	—	x	—	—	<input type="checkbox"/> X <input type="checkbox"/> X	⊗	⊗
	D ₄	D4.1	x(F)	—	x	—	<input type="checkbox"/> X <input type="checkbox"/> X	⊗	⊗	⊗
		D4.2	x(F)	—	x	—	—	<input type="checkbox"/> X <input type="checkbox"/> X	⊗	⊗
	D5	x	—	—	x(M)(F)	⊗	⊗	—	⊗	⊗
	D6	x	—	—	x(M)	⊗	⊗	—	⊗	⊗
	D7	x	—	—	x(F)	⊗	⊗	—	⊗	⊗
	D8	x	—	—	—	x(M)(F)	⊗	—	⊗	⊗
D9	Altri casi									

x = Componente presente

— = Componente assente

⊗ = Componente che può essere presente o assente

 X X = Componenti entrambi presenti o almeno uno dei due presenti

(M) = Maschio

(F) = Femmina

B — Confronto fra le classi di età ai censimenti demografici del 1951, 1961, 1971 e 1981

CLASSI DI ETÀ PER LE QUALI PUÒ ESSERE EFFETTUATO IL CONFRONTO	1951	1961	1971	1981
meno di 6 anni	fino a 6 anni	fino a 6	meno di 6	0-2 3-5
6-13	{ 6-10 10-14	6-14	{ 6-10 11-13	{ 6-10 11-13
14-20	{ 14-18 18-21	14-21	{ 14-18 19-20	{ 14-17 18 19-20
21-24	21-25	21-25	si ottiene sottraendo la classe 0-20 dalla classe 0-24	21-24
25-34	25-35	{ 25-30 30-35	{ 25-29 30-34	{ 25-29 30-34
35-44	35-45	{ 35-40 40-45	{ 35-39 40-44	{ 35-39 40-44
45-54	45-55	{ 45-50 50-55	{ 45-49 50-54	{ 45-49 50-54
55-59	55-60	55-60	55-59	55-59
60-64	60-65	60-65	60-64	60-64
65 e più	da 65 in poi	{ 65-70 70-75 oltre 75	{ 65-69 70-74 75 e più	{ 65-69 70-74 75 e più

**C – Variazioni territoriali e di nome nelle circoscrizioni amministrative
(periodo: 24 ottobre 1971 - 25 ottobre 1981)**

Comuni	Superficie e popolazione riferite al censimento del 24-10-1971 (Situazione prima della variazione)			V A R I A Z I O N I Specie e relativo provvedimento	Superficie e popolazione oggetto della variazione			Superficie e popolazione riferite al censimento del 24-10-1971 (Situazione dopo la variazione)		
	Superficie ha	Popolazione			Superficie ha	Popolazione		Superficie ha	Popolazione	
		residente	presente			residente	presente		residente	presente
Sogliano al Rubicone . . .	10.472	3.806	3.608	Modificata la circoscrizione territoriale a seguito del distacco di una zona di territorio aggregata al comune di Torriana (Legge Reg. 4 dicembre 1978, n. 46 B.U.R. n. 158 del 6 dicembre 1978)	1.134	121	112	9.338	3.685	3.496
Torriana	1.176	831	799	Modificata la circoscrizione territoriale a seguito dell'aggregazione di una zona di territorio staccata dal comune di Sogliano al Rubicone (Legge Reg. 4 dicembre 1978, n. 46 B.U.R. n. 158 del 6 dicembre 1978)	1.134	121	112	2.310	952	911

D – Zone di territorio in contestazione tra Comuni

Zone di territorio in contestazione			Epoca della contestazione	Comuni interessati alla contestazione	Popolazione residente		Superficie Km ²	
Denominazione	Popolazione residente	Superficie Km ²			Totale	di cui in zona contestata	Totale	di cui in contestazione

N E G A T I V O

E — Categorie socio-professionali secondo la professione e la posizione nella professione

CATEGORIE SOCIO-PROFESSIONALI	CLASSI E CATEGORIE PROFESSIONALI (*)	POSIZIONI NELLA PROFESSIONE
01 Imprenditori e lavoratori in proprio nell'agricoltura, nella silvicoltura, nell'allevamento e nella pesca	3.11, 3.12, 3.13, 3.23, 3.3, 3.4	Imprenditori, lavoratori in proprio, coadiuvanti.
02 Altri lavoratori agricoli	3.14, 3.21, 3.22, 3.23, 3.24, 3.3, 3.4	Dirigenti, direttivi, impiegati, categorie intermedie, altri lavoratori dipendenti
03 Imprenditori e lavoratori in proprio nelle professioni liberali e affini	1.16, 1.17, 1.21, 1.22, 1.4, 1.5, 1.6, 1.71, 1.72, 1.73, 1.74, 1.75, 1.76, 1.77, 1.78, 1.8, 5.87, 8.31, 9.2	Liberi professionisti, lavoratori in proprio, coadiuvanti
04 Imprenditori nell'industria, nell'edilizia, nel commercio, nei trasporti e nei servizi	1.23, 1.24, 1.25, 1.26, 1.72, 1.73, 1.74, 1.75, 1.76, 2.11, 2.12, 2.13, 2.25, 7.1, 7.23, 7.24, 7.3, 8.41, 8.42, 9.1	Imprenditori, coadiuvanti
05 Lavoratori in proprio nell'industria, nell'edilizia, nel commercio, nei trasporti e nei servizi	1.23, 1.24, 1.25, 1.26, 2.25, 2.26, 2.28, 2.29, 2.31, 4.12, 4.14, 4.2, 4.3, 4.41, 4.42, 4.43, 4.44, 4.5, 4.6, 5.1, 5.22, 5.3, 5.4, 5.5, 5.6, 5.72, 5.74, 5.75, 5.76, 5.77, 5.78; 5.79, 5.81, 5.82, 5.84, 5.85, 5.86, 5.87, 5.88, 5.92, 6.11, 6.12, 6.13, 6.14, 6.15, 6.17, 6.18, 6.19, 6.22, 6.23, 6.24, 6.25, 6.32, 6.33, 6.34, 7.1, 7.22, 7.23, 7.24, 7.25, 7.3, 7.42, 7.43, 7.44, 7.45, 8.1, 8.23, 8.4; 8.51, 9.1, 9.3, 9.4, 9.51, 9.7.	Liberi professionisti, lavoratori in proprio, coadiuvanti.
06 Dirigenti industriali e commerciali, alti funzionari dell'apparato legislativo e della amministrazione statale	2.14, 2.15, 2.16, 2.17	Dirigenti, direttivi, impiegati
07 Lavoratori dipendenti nelle professioni liberali e affini	1.1, 1.21, 1.22, 1.3, 1.4, 1.51, 1.52, 1.6, 1.7, 1.8, 2.22, 5.87, 8.21, 8.31, 9.2	Dirigenti, direttivi, impiegati, categorie intermedie, altri lavoratori dipendenti

segue E — Categorie socio-professionali secondo la professione e la posizione nella professione

CATEGORIE SOCIO-PROFESSIONALI	CLASSI E CATEGORIE PROFESSIONALI (*)	POSIZIONI NELLA PROFESSIONE
08 Capi ufficio e responsabili di personale amministrativo, di addetti alle vendite e ai servizi; funzionari statali con responsabilità amministrative	1.23, 1.24, 1.25, 1.26, 2.21, 2.24, 2.25, 2.51, 2.52, 7.21, 7.41, 7.43, 8.33	Dirigenti, direttivi, impiegati
09 Personale amministrativo, addetto alle vendite e ai servizi	2.21, 2.23, 2.24, 2.26, 2.27, 2.28, 2.29, 2.3, 2.53, 2.54, 7.22, 7.23, 7.24, 7.25, 7.4, 9.3, 9.4, 9.51, 9.6, 9.7	Direttivi, impiegati, categorie intermedie, altri lavoratori dipendenti
10 Intermedi: capisquadra e sorveglianti di operai (dipendenti)	1.91, 1.92, 4.11, 4.12, 4.14, 4.2, 4.3, 4.4, 4.5, 4.6, 5.1, 5.2, 5.3, 5.4, 5.5, 5.6, 5.71, 5.72, 5.73, 5.74, 5.75, 5.77, 5.78, 5.79, 5.81, 5.82, 5.83, 5.84, 5.85, 5.86, 5.87, 5.9, 6.11, 6.21, 6.22, 6.23, 6.24, 6.25, 6.3, 8.11, 8.12, 8.13, 8.14, 8.15, 8.17, 8.23, 8.24	Dirigenti, direttivi, impiegati, categorie intermedie
11 Operai specializzati e qualificati (dipendenti)	1.92, 4.11, 4.12, 4.14, 4.2, 4.3, 4.4, 4.5, 4.6, 5.1, 5.2, 5.3, 5.4, 5.5, 5.6, 5.7, 5.8, 5.9, 6.12, 6.13, 6.14, 6.15, 6.16, 6.17, 6.2, 6.3, 8.1, 8.22, 8.23, 8.24, 8.31, 8.32, 8.43, 8.51	Capi operai; operai specializzati, qualificati, comuni; apprendisti, lavoratori a domicilio
12 Manovali (dipendenti)	4.13, 6.18, 6.19, 8.52, 9.52	Operai comuni
13 Forze armate (militari di carriera e militari in servizio di leva)	2.4	Dirigenti, direttivi, impiegati, graduati o militari di carriera
14 Persone economicamente attive non classificate altrove	9.9	Tutte le posizioni nella professione ad eccezione dei graduati o militari di carriera

(*) Cfr. Classificazione delle professioni (ISTAT, Metodi e Norme, Serie C, n. 9, maggio 1981).

F — Tavole disponibili**DATI COMUNALI**

- Tavola 1 — Popolazione residente attiva in condizione professionale per sesso, ramo di attività economica e posizione nella professione (analoga alla Tav. 9 comunale con analisi per ramo di attività economica).
- Tavola 2 — Popolazione residente attiva in condizione professionale, per sesso e ramo di attività economica (dati del 1981 classificati secondo i rami della classificazione delle attività economiche 1971).
- Tavola 3 — Popolazione residente occupata secondo il tipo di spostamento effettuato per raggiungere il luogo di lavoro.
- Tavola 4 — Popolazione residente che studia secondo il tipo di spostamento effettuato per raggiungere il luogo di studio.
- Tavola 5 — Popolazione residente che frequenta la scuola materna secondo il tipo di spostamento effettuato per raggiungere la scuola.
- Tavola 6 — Popolazione residente che frequenta corsi di formazione professionale secondo il tipo di spostamento effettuato per raggiungere il luogo di studio.
- Tavola 7 — Popolazione residente che lavora o studia secondo il tipo di spostamento effettuato per raggiungere il luogo di lavoro o di studio.
- Tavola 8 — Popolazione residente secondo il luogo di lavoro o di studio, il mezzo utilizzato, il tempo impiegato e l'orario di inizio del lavoro o delle lezioni.
- Tavola 9 — Stranieri residenti per sesso e stranieri temporaneamente presenti per sesso e motivo della presenza.
- Tavola 10 — Abitazioni in complesso (occupate e non occupate) secondo alcune caratteristiche del fabbricato nel quale sono situate.
- Tavola 11 — Abitazioni occupate in affitto o ad altro titolo secondo la figura giuridica del proprietario (analoga alla Tav. 20 comunale con analisi dettagliata della figura giuridica del proprietario).

DATI PROVINCIALI

- Tavola 12 — Popolazione residente per sesso, classe di età e luogo di nascita (analoga alla Tav. 3 provinciale con analisi del luogo di nascita per provincia).
- Tavola 13 — Popolazione residente temporaneamente assente, ricoverata in istituto di cura pubblico o privato, per sesso, classe di età e condizione.
- Tavola 14 — Famiglie residenti per condizione professionale o non professionale dei componenti e condizione del capo famiglia di censimento (analoga alla Tav. 18 provinciale con analisi della posizione nella professione del capo famiglia di censimento).
- Tavola 15 — Nuclei familiari costituiti da genitore con figlio/i secondo alcuni caratteri del genitore, il numero dei figli e l'età del figlio minore.
- Tavola 16 — Nuclei familiari costituiti da coniugi con o senza figli, secondo l'età dei coniugi, il numero e l'età dei figli.

- Tavola 17 — Nuclei familiari costituiti da coniugi con o senza figli, secondo la condizione dei coniugi, il numero e l'età dei figli.
- Tavola 18 — Nuclei familiari costituiti da coniugi con o senza figli, secondo la categoria socio-professionale dei coniugi, il numero e l'età dei figli.
- Tavola 19 — Nuclei familiari costituiti da coniugi con o senza figli, secondo il grado di istruzione dei coniugi, il numero e l'età dei figli.
- Tavola 20 — Abitazioni occupate per servizio installato e condizione del capo famiglia di censimento.
- Tavola 21 — Abitazioni occupate per classe di superficie, epoca di costruzione e numero di occupanti.
- Tavola 22 — Occupati per settore di attività economica, luogo di lavoro, tempo impiegato, mezzo utilizzato e orario di inizio del lavoro (analoga alla Tav. 30 provinciale con analisi dell'orario di inizio del lavoro).
- Tavola 23 — Studenti per grado di istruzione, luogo di studio, tempo impiegato, mezzo utilizzato e orario di inizio delle lezioni (analoga alla Tav. 31 provinciale con analisi dell'orario di inizio delle lezioni e del grado di istruzione degli studenti).



ISTITUTO CENTRALE DI STATISTICA

12° CENSIMENTO GENERALE DELLA POPOLAZIONE

25 ottobre 1981

(Legge 18 dicembre 1980, n. 884)

FOGLIO DI FAMIGLIA

A	NUMERO DI CODICE	SEZIONE DI CENSIMENTO B N.	
	Comune		
C	Provincia	NUMERO D'ORDINE	
		Provvisorio	Definitivo

D	FRAZIONE GEOGRAFICA
 (lettere) (denominazione)

E	TIPO DI LOCALITÀ	
	Centro abitato 1 <input type="checkbox"/> (denominazione)
	Nucleo abitato 2 <input type="checkbox"/> (denominazione)
	Case sparse 3 <input type="checkbox"/> (denominazione)

DATI RIASSUNTIVI DEL FOGLIO DI FAMIGLIA					
ABITAZIONE (Sez. I)	PERSONE DELLA FAMIGLIA (Sez. II)				PERSONE TEMPORANEAMENTE PRESENTI PRESSO LA FAMIGLIA (Sez. III)
	M	F	Totale	Temporaneamente assenti	
Abitazione occupata <input type="checkbox"/>					
Stanze <input type="text"/>					
Abitazione non occupata <input type="checkbox"/>					
Stanze <input type="text"/>					
Altro tipo di alloggio <input type="checkbox"/>					
Famiglia in coabitazione					
Famiglia senza abitazione					

Data 1981

IL RILEVATORE

INDIRIZZO DELLA FAMIGLIA	
N.	
(via, piazza, località)	
Scala	Piano
Interno N.	Tel.

AVVERTENZE

Il modello va compilato, con riferimento al 25 ottobre 1981, dal capo famiglia (cioè da colui che è ritenuto tale dalla famiglia) o, se ciò non fosse possibile, da un'altra persona della famiglia, nelle seguenti parti:

- « Elenco delle persone della famiglia »
- Sezione I - Notizie sull'abitazione: quesiti da ⑤ a ⑬
- Sezione II - Notizie sulle persone della famiglia. Per ciascuna di esse deve essere compilato un « foglio individuale » rispettando l'ordine secondo il quale sono indicate nell' « Elenco » alla pagina seguente
- Sezione III - Notizie sulle persone temporaneamente presenti presso la famiglia il 25 ottobre 1981
- « Notizie riassuntive sulla famiglia » (contenute nei tre « quadri » delle ultime due pagine)

Per le domande seguite da quadratino occorre barrare così la risposta che fa al caso.

I riquadri in rosso non devono essere compilati dalla famiglia, ma dal rilevatore.

Le caselle in azzurro non devono essere compilate.

Per facilitare la compilazione delle singole parti del « Foglio di famiglia », vengono forniti alcuni chiarimenti nella GUIDA inserita nel foglio stesso.

OBBLIGHI DI DENUNCIA E SEGRETEZZA DEI DATI FORNITI COL PRESENTE FOGLIO

L'obbligo di fornire le notizie richieste con il presente foglio è stabilito dall'art. 7 della legge 18 dicembre 1980, n. 864. Coloro che non forniscono le notizie richieste, ovvero le forniscono scientemente errate o incomplete, sono passibili, ai sensi dell'art. 18 del R.D.L. 27 maggio 1929, n. 1285, convertito nella legge 21 dicembre 1929, n. 2238, con le modifiche di cui all'art. 3 della legge 12 luglio 1961, n. 603, di una sanzione amministrativa fino a L. 80.000 che, in caso di recidiva, può essere aumentata fino a L. 800.000, senza pregiudizio delle sanzioni fissate dal codice penale.

L'art. 19 del citato Decreto-Legge n. 1285 1929 e successive modifiche stabilisce inoltre: « Le notizie che si raccolgono in occasione di inchieste ordinate dall'Istituto centrale di statistica, direttamente o a mezzo di Enti delegati, sono vincolate al più scrupoloso segreto d'ufficio e non possono essere rese note, per nessun titolo, se non in forma collettiva, in modo che non se ne possa fare alcun riferimento individuale ».

Coloro che, per ragioni del proprio ufficio, essendo venuti a conoscenza di notizie di carattere personale, le comunicano ad altri o se ne servono per scopi privati, sono passibili di una sanzione amministrativa fino a L. 120.000 elevabile, in caso di recidiva, fino a L. 800.000, senza pregiudizio delle pene in cui fossero incorsi per reati previsti dal codice penale.

ELENCO DELLE PERSONE DELLA FAMIGLIA

N. d'ordine	COGNOME E NOME (scrivere in stampatello)	RELAZIONE DI PARENTELA O DI CONVIVENZA CON IL CAPO FAMIGLIA
1	2	3
1		capo famiglia
2		
3		
4		
5		
6		
7		
8		
9		
10		
11		
12		

Nell'elenco a fianco devono essere indicati, per ciascun componente della famiglia, cognome, nome e relazione di parentela o di convivenza con il capo famiglia.

Ai fini del censimento, per famiglia si intende un insieme di persone legate da vincoli di matrimonio, parentela, affinità, adozione, affiliazione, tutela o da vincoli affettivi, coabitanti ed aventi dimora abituale nello stesso Comune (anche se non sono ancora iscritte nell'anagrafe della popolazione del Comune medesimo), che normalmente provvedono al soddisfacimento dei loro bisogni mediante la messa in comune di tutto o parte del reddito di lavoro o patrimoniale da esse percepito.

Una famiglia può essere costituita anche di una sola persona che provvede in tutto o in parte con i propri mezzi di sussistenza al soddisfacimento dei bisogni individuali.

Sono considerate facenti parte della famiglia, come membri aggregati di essa, anche le persone che, a qualsiasi titolo, convivono abitualmente con la famiglia stessa.

Nell'elenicare le singole persone della famiglia, deve essere scrupolosamente osservato il seguente ordine:

- capo famiglia ;
- coniuge ;
- figli non sposati (in ordine decrescente di età) ;
- figli sposati e loro familiari ;
- altri parenti o affini del capo famiglia (indicare a seconda dei casi : padre, fratello, suocero, zio, nipote, cognato, ecc.) ;
- altre persone conviventi ;
- addetti ai servizi della famiglia.

Per le donne coniugate o vedove scrivere prima il cognome da nubile, poi il nome ed infine il cognome del marito preceduto da « In » per le coniugate e « ved. » per le vedove.

Non devono essere elencate le persone temporaneamente presenti presso la famiglia ; ad esse è riservata infatti la Sezione III.

Data 1981

IL CAPO FAMIGLIA
(o chi per esso)

Sezione I - NOTIZIE SULL'ABITAZIONE

da compilarsi a cura del rilevatore

<p>1 SPECIE DI ALLOGGIO</p> <p>1.1 Abitazione occupata . . . 1 <input type="checkbox"/></p> <p>1.2 Altro tipo di alloggio :</p> <ul style="list-style-type: none"> - alloggio precario per le famiglie terremotate . . . 2 <input type="checkbox"/> - altro 3 <input type="checkbox"/> <p>1.3 Abitazione non occupata :</p> <ul style="list-style-type: none"> - disponibile per la vendita o l'affitto . . . 4 <input type="checkbox"/> - utilizzabile per vacanza . . . 5 <input type="checkbox"/> - utilizzabile per lavoro . . . 6 <input type="checkbox"/> - per altri motivi 7 <input type="checkbox"/> <p>QUALORA NELL'ABITAZIONE O NELL'ALTRO TIPO DI ALLOGGIO COABITINO PIU' FAMIGLIE INDICARE IL NUMERO D'ORDINE DEL FOGLIO O DEI FOGLI CON I QUALI SONO STATE CENSITE</p> <table border="1" style="width: 100%; border-collapse: collapse; margin-top: 5px;"> <thead> <tr> <th colspan="2" style="text-align: center;">NUMERO D'ORDINE</th> </tr> <tr> <th style="width: 50%;">Provvisorio</th> <th style="width: 50%;">Definitivo</th> </tr> </thead> <tbody> <tr><td> </td><td> </td></tr> <tr><td> </td><td> </td></tr> <tr><td> </td><td> </td></tr> <tr><td> </td><td> </td></tr> <tr><td> </td><td> </td></tr> </tbody> </table>	NUMERO D'ORDINE		Provvisorio	Definitivo											<p>2 CARATTERISTICHE DEL FABBRICATO IN CUI È SITUATA L'ABITAZIONE</p> <p>2.1 Tipo di fabbricato:</p> <ul style="list-style-type: none"> - utilizzato esclusivamente ad uso abitativo . . . 1 <input type="checkbox"/> - utilizzato prevalentemente ad uso abitativo . . . 2 <input type="checkbox"/> - utilizzato prevalentemente ad uso non abitativo . . . 3 <input type="checkbox"/> - rurale 4 <input type="checkbox"/> <p>2.2 Indicare se il fabbricato è completamente separato da altre costruzioni: . . . 1 <input type="checkbox"/> si . . . 2 <input type="checkbox"/> no</p> <p>2.3 Tipo di costruzione:</p> <p>a) cemento armato</p> <ul style="list-style-type: none"> - a piano terra aperto 1 <input type="checkbox"/> - a piano terra chiuso con muratura 2 <input type="checkbox"/> <p>b) altro tipo 3 <input type="checkbox"/></p> <p>c) non individuato 4 <input type="checkbox"/></p> <p>2.4 Numero delle abitazioni del fabbricato (comprese le abitazioni non occupate):</p> <ul style="list-style-type: none"> - 1 abitazione 1 <input type="checkbox"/> - 2 abitazioni 2 <input type="checkbox"/> - da 3 a 8 abitazioni 3 <input type="checkbox"/> - da 9 a 15 abitazioni 4 <input type="checkbox"/> - da 16 a 30 abitazioni 5 <input type="checkbox"/> - 31 abitazioni e più 6 <input type="checkbox"/> 	<p>3 PIANO IN CUI È SITUATA L'ABITAZIONE</p> <p style="text-align: center;">□ □</p> <p>4 PROPRIETARIO DELL'ABITAZIONE</p> <ul style="list-style-type: none"> - Persona fisica 1 <input type="checkbox"/> - Impresa bancaria o assicuratrice 2 <input type="checkbox"/> - Altra impresa (di costruzioni, immobiliare, industriale, commerciale, ecc.) 3 <input type="checkbox"/> - Cooperativa edilizia di abitazione: <ul style="list-style-type: none"> - a proprietà individuale 4 <input type="checkbox"/> - a proprietà indivisa 5 <input type="checkbox"/> - Stato, Regione, Provincia, Comune 6 <input type="checkbox"/> - Enti previdenziali (INPS, INPDAI, ecc.) 7 <input type="checkbox"/> - Istituto Autonomo Case Popolari (I.A.C.P.) 8 <input type="checkbox"/> - Altro 9 <input type="checkbox"/>
NUMERO D'ORDINE																
Provvisorio	Definitivo															

<p>5 TITOLO DI GODIMENTO</p> <ul style="list-style-type: none"> - Proprietà, usufrutto o riscatto 1 <input type="checkbox"/> - Affitto o subaffitto 2 <input type="checkbox"/> - Altro titolo 3 <input type="checkbox"/> 	<p>9 ACQUA POTABILE</p> <p>Indicare se l'abitazione:</p> <p>a) dispone di acqua corrente potabile di acquedotto:</p> <ul style="list-style-type: none"> - nell'interno dell'abitazione . . . 1 <input type="checkbox"/> - fuori dell'abitazione . . . 2 <input type="checkbox"/> <p>b) dispone di acqua potabile di pozzo o cisterna . . . 3 <input type="checkbox"/></p> <p>c) non dispone di acqua potabile (né di acquedotto, né di pozzo o cisterna) 4 <input type="checkbox"/></p>	<p>12 ELETTRICITÀ</p> <p>Indicare se l'abitazione dispone di elettricità:</p> <p style="text-align: right;">1 <input type="checkbox"/> si . . . 2 <input type="checkbox"/> no</p>
<p>6 EPOCA DI COSTRUZIONE O DI RICOSTRUZIONE</p> <ul style="list-style-type: none"> - prima del 1919 1 <input type="checkbox"/> - tra il 1919 e il 1945 2 <input type="checkbox"/> - tra il 1946 e il 1960 3 <input type="checkbox"/> - tra il 1961 e il 1971 4 <input type="checkbox"/> - tra il 1972 e il 1975 5 <input type="checkbox"/> - tra il 1976 e il 1980 6 <input type="checkbox"/> - dopo il 1980 7 <input type="checkbox"/> 	<p>10 GABINETTO (W.C.)</p> <p>10.1 Indicare se l'abitazione:</p> <p>a) dispone di gabinetto nell'interno dell'abitazione:</p> <ul style="list-style-type: none"> - uno 1 <input type="checkbox"/> - due o più 2 <input type="checkbox"/> <p>b) dispone di gabinetto fuori dell'abitazione 3 <input type="checkbox"/></p> <p>c) non dispone di gabinetto 4 <input type="checkbox"/></p> <p>10.2 Se l'abitazione dispone di gabinetto, indicare se è fornito di impianto (cassetta, vaschetta, ecc.) per lo scarico dell'acqua:</p> <p style="text-align: right;">1 <input type="checkbox"/> si . . . 2 <input type="checkbox"/> no</p>	<p>13 RISCALDAMENTO</p> <p>13.1 Indicare se l'abitazione:</p> <p>a) dispone di riscaldamento:</p> <ul style="list-style-type: none"> - fornito da impianto fisso centrale o autonomo . . . 1 <input type="checkbox"/> - fornito solo da apparecchi singoli (stufe, caminetti) che consentano il riscaldamento di tutte o della maggior parte delle stanze 2 <input type="checkbox"/> b) non dispone di impianto di riscaldamento né viene riscaldato con apparecchi singoli 3 <input type="checkbox"/> <p>13.2 Tipo di combustibile o di energia prevalentemente usato:</p> <div style="border: 1px solid black; padding: 5px; margin: 5px 0; text-align: center; font-size: small;">rispondere solo per le abitazioni occupate</div> <ul style="list-style-type: none"> - combustibili liquidi (olio combustibile, gasolio, ecc.) . . . 1 <input type="checkbox"/> - combustibili solidi (carbone, legna, ecc.) . . . 2 <input type="checkbox"/> - combustibili gassosi (gas di città, metano, ecc.) . . . 3 <input type="checkbox"/> - energia elettrica 4 <input type="checkbox"/> - altro 5 <input type="checkbox"/>
<p>7 STANZE</p> <ul style="list-style-type: none"> - Stanze adibite ad abitazione o promiscuamente anche ad altro uso N. □ □ □ - Cucina (se ha caratteristiche di stanza) N. □ - Stanze adibite esclusivamente ad altro uso (ufficio, studio professionale, laboratorio, ecc.) N. □ □ □ 	<p>11 BAGNO</p> <p>Indicare se l'abitazione dispone di bagno (vasca e/o doccia):</p> <p style="text-align: right;">1 <input type="checkbox"/> si . . . 2 <input type="checkbox"/> no</p>	
<p>8 SUPERFICIE</p> <p>Indicare la superficie in metri quadrati: (interi, senza decimali)</p> <p style="text-align: right;">□ □ □</p>		

1 RELAZIONE DI PARENTELA O DI CONVIVENZA CON IL CAPO FAMIGLIA

ai fini del censimento per capo famiglia si intende chi è considerato tale dalla famiglia

- Capo famiglia 1
- Coniuge (marito, moglie) 2
- Figlio (figliastro, figlio adottivo) 3
- Genitore (padre, madre) 4
- Suocero/a 5
- Genero, nuora 6
- Altro parente o affine 7
- Altra persona convivente 8
- Addetto ai servizi della famiglia (domestico, collaboratore familiare, ecc.) 9

2 SESSO

Maschio 1 Femmina 2

3 LUOGO DI NASCITA

- Nel Comune di attuale dimora abituale (residenza) 1
- In altro Comune
- (specificare il Comune) 2
- (specificare la Provincia)
- All'estero
- (specificare lo Stato estero) 3

4 DATA DI NASCITA

..... giorno mese anno

5 STATO CIVILE

- Celibe o nubile 1
- Coniugato 2
- Vedovo 3
- Separato legalmente 4
- Divorziato 5

6 CITTADINANZA

- Italiana 01
- Straniera
- (specificare)
- Nessuna (apolide) 99

7 LUOGO DI PRESENZA ALLA DATA DEL CENSIMENTO

7.1 Indicare se alla data del censimento la persona era presente nel Comune di dimora abituale (residenza):

1 si 2 no

Precisare se la persona, pur essendo presente alla data del censimento nello stesso Comune di residenza, era eventualmente:

- ricoverata in un istituto di cura pubblico o privato (ospedale, clinica, ecc.) 2
- in altro luogo (convitto, caserma e simili) 3

7.2 Se alla data del censimento la persona era temporaneamente assente dal Comune di dimora abituale (residenza) indicare:

a) se si trovava:

- in altro Comune
- (specificare il Comune) 4
- (specificare la Provincia)
- all'estero
- (specificare lo Stato estero; per i membri di equipaggio indicare « imbarcato ») 5

b) il motivo della temporanea assenza:

- lavoro 1
- seguire familiari assenti per motivi di lavoro 2
- studio 3
- ricovero in istituto di cura pubblico o privato (ospedale, clinica, ecc.) 4
- altro (turismo, servizio di leva, ecc.) 5

8 LUOGO DI DIMORA ABITUALE (RESIDENZA) NEL L'OTTOBRE 1976

rispondere solo se la persona è nata prima del 24 ottobre 1976

- Nel Comune di attuale dimora abituale (residenza) 6
- In altro Comune
- (specificare il Comune)
- (specificare la Provincia)
- All'estero
- (specificare lo Stato estero) 0000

9 ISTRUZIONE

rispondere solo se la persona è nata prima del 24 ottobre 1976

9.1 Indicare il titolo di studio più elevato conseguito:

- laurea
- (specificare)
- diploma
- (specificare)
- licenza di scuola media inferiore 60
- licenza elementare 70

9.2 Se non ha titoli di studio, indicare se sa leggere e scrivere: 80 si 90 no

9.3 Indicare se frequenta:

- a) un corso regolare di studi (scuola elementare, media o secondaria superiore, università) 1 si 2 no
- b) la scuola materna 1 si 2 no

9.4 Indicare se frequenta un corso di formazione professionale (*): 1 si 2 no

(* Per corso di formazione professionale si intende un corso che abbia tutti i seguenti requisiti: 1) durata non inferiore a tre mesi; 2) rilascio di un attestato; 3) utilizzazione per migliorare o adeguare la capacità professionale.

PERSONE DELLA FAMIGLIA

LA PERSONA N.

10 CONDIZIONE PROFESSIONALE O NON PROFESSIONALE NELLA SETTIMANA PRECEDENTE LA DATA DEL CENSIMENTO

rispondere solo se la persona è nata prima del 24 ottobre 1967

10.1 Indicare se la persona è :

- occupata 1
- disoccupata alla ricerca di nuova occupazione 2
- in cerca di prima occupazione 3
- casalinga 4
- studente 5
- ritirata dal lavoro 6
- in servizio di leva 7
- in altra condizione 8

10.2 Indipendentemente dalla risposta fornita al punto 10.1, indicare le ore lavorate nella settimana presso un datore di lavoro o nell'azienda familiare. N.

Se la persona è occupata o disoccupata rispondere ai punti 10.3, 10.4, 10.5 indicando :

10.3 La professione, arte o mestiere, esercitata :

.....
(specificare)

10.4 In quale modo esercita la professione, arte o mestiere :

a) ALLE DIPENDENZE, COME:

- dirigente 01
- appartenente alla carriera direttiva 02
- impiegato 03
- appartenente alle categorie speciali (intermedi) 04
- capo operaio 05
- operaio specializzato o qualificato 06
- operaio comune (manovale, bracciante agricolo, ecc.) 07
- altro lavoratore dipendente (uscieri, guardiano, bidello, ecc.) 08
- apprendista 09
- lavorante a domicilio per conto di imprese 10
- graduato o militare di carriera delle FF.AA., o figura simile dei corpi di polizia e sicurezza interna 11

b) IN CONTO PROPRIO, COME:

- imprenditore 12
- libero professionista 13
- lavoratore in proprio (coltivatore diretto, mezzadro, esercente di negozio, artigiano, ecc.) 14
- coadiuvante 15

Ha lavoratori retribuiti o apprendisti alle proprie dipendenze? 1 si 2 no

10.5 Qual'è l'attività principale (o unica) dello stabilimento, azienda agricola, negozio, ufficio, ente, ecc., presso cui lavora :

.....
(specificare)

11 CONDIZIONE PROFESSIONALE O NON PROFESSIONALE NELL'OTTOBRE 1976

rispondere solo se la persona è nata prima del 24 ottobre 1967

11.1 Indicare se la persona era :

- occupata 1
- disoccupata alla ricerca di nuova occupazione 2
- in cerca di prima occupazione 3
- casalinga 4
- studente 5
- in altra condizione 6

11.2 Se la persona era occupata indicare :

- a) se lavorava : — alle dipendenze 1
— in conto proprio 2
- b) in quale settore :
- agricoltura, foreste, pesca 1
 - industria 2
 - commercio 3
 - altre attività 4

12 LUOGO DI STUDIO O DI LAVORO, TEMPO IMPIEGATO E MEZZO UTILIZZATO PER GLI SPOSTAMENTI

12.1 Indicare la denominazione e l'indirizzo del luogo di studio o di lavoro :

.....
(denominazione)

.....
(indirizzo: via, piazza, numero civico, località)

.....
(Comune e Provincia o Stato estero)

12.2 Indicare se la persona rientra giornalmente dal luogo di studio o di lavoro nella sua dimora abituale :

1 si 2 no

12.3 In caso di risposta affermativa, se la persona si è recata mercoledì ultimo scorso al luogo di studio o di lavoro precisato al punto 12.1, indicare :

a) in quale delle seguenti fasce orarie hanno avuto inizio le lezioni o il lavoro:

- 7,15 - 7,44 1
- 7,45 - 8,14 2
- 8,15 - 8,44 3
- 8,45 - 9,15 4
- altro orario 5

b) se si è recata più di una volta al luogo di studio o di lavoro 1 si 2 no

c) il tempo impiegato per recarsi una sola volta (solo andata) da casa al luogo di studio o di lavoro:

- fino a 15 minuti 1
- da 16 a 30 minuti 2
- da 31 a 60 minuti 3
- oltre 60 minuti 4

d) il mezzo di trasporto utilizzato per compiere il tratto più lungo (in termini di distanza e non di tempo) del tragitto casa/luogo di studio o di lavoro :

- nessun mezzo (a piedi) 1
- ferrovia, tram, metropolitana o altro mezzo pubblico (es.: funicolare) su rotaia. 2
- autobus, filobus, corriera o altro mezzo pubblico (es.: taxi) su gomma 3
- autobus aziendale o scolastico 4
- auto privata (come conducente) 5
- auto privata (come trasportato) 6
- motocicletta, ciclomotore, scooter (come conducente o trasportato) 7
- altro mezzo (bicicletta, battello, funivia, ecc.) 8

**Sezione III - NOTIZIE SULLE PERSONE
TEMPORANEAMENTE PRESENTI PRESSO LA FAMIGLIA
IL 25 OTTOBRE 1981**

PERSONA N. 1	PERSONA N. 2	PERSONA N. 3
① SESSO - Maschio 1 <input type="checkbox"/> - Femmina 2 <input type="checkbox"/>	① SESSO - Maschio 1 <input type="checkbox"/> - Femmina 2 <input type="checkbox"/>	① SESSO - Maschio 1 <input type="checkbox"/> - Femmina 2 <input type="checkbox"/>
② DATA DI NASCITA _____ <small>(giorno) (mese) (anno)</small>	② DATA DI NASCITA _____ <small>(giorno) (mese) (anno)</small>	② DATA DI NASCITA _____ <small>(giorno) (mese) (anno)</small>
③ STATO CIVILE - Celibe o nubile . 1 <input type="checkbox"/> - Coniugato 2 <input type="checkbox"/> - Vedovo 3 <input type="checkbox"/> - Separato legalmente . . . 4 <input type="checkbox"/> - Divorziato 5 <input type="checkbox"/>	③ STATO CIVILE - Celibe o nubile . 1 <input type="checkbox"/> - Coniugato 2 <input type="checkbox"/> - Vedovo 3 <input type="checkbox"/> - Separato legalmente . . . 4 <input type="checkbox"/> - Divorziato 5 <input type="checkbox"/>	③ STATO CIVILE - Celibe o nubile . 1 <input type="checkbox"/> - Coniugato 2 <input type="checkbox"/> - Vedovo 3 <input type="checkbox"/> - Separato legalmente . . . 4 <input type="checkbox"/> - Divorziato 5 <input type="checkbox"/>
④ CITTADINANZA - Italiana 01 <input type="checkbox"/> - Straniera _____ <small>(specificare)</small> <input type="checkbox"/> - Nessuna (apolide) 99 <input type="checkbox"/>	④ CITTADINANZA - Italiana 01 <input type="checkbox"/> - Straniera _____ <small>(specificare)</small> <input type="checkbox"/> - Nessuna (apolide) 99 <input type="checkbox"/>	④ CITTADINANZA - Italiana 01 <input type="checkbox"/> - Straniera _____ <small>(specificare)</small> <input type="checkbox"/> - Nessuna (apolide) 99 <input type="checkbox"/>
⑤ MOTIVO DELLA TEMPORANEA PRESENZA - Lavoro 1 <input type="checkbox"/> - Altro 2 <input type="checkbox"/>	⑤ MOTIVO DELLA TEMPORANEA PRESENZA - Lavoro 1 <input type="checkbox"/> - Altro 2 <input type="checkbox"/>	⑤ MOTIVO DELLA TEMPORANEA PRESENZA - Lavoro 1 <input type="checkbox"/> - Altro 2 <input type="checkbox"/>

