

12°

**censimento generale
della popolazione**

25 ottobre 1981

Volume II

**dati sulle caratteristiche strutturali
della popolazione e delle abitazioni**

Tomo I - Fascicoli provinciali

11 - LA SPEZIA

ISTITUTO CENTRALE DI STATISTICA	
UFF. REGIONALE per la CAMPANIA	
BIBLIOTECA	
Prot. <u>488</u>	Fcs.
Napoli <u>26-3-</u>	<u>19.84.</u>



istat

Istituto Centrale di Statistica

roma 1984

indice

CARTA PLANIMETRICA

Tabelle sinottiche

Caratteri considerati nelle tavole comunali	pag.	X
Caratteri considerati nelle tavole provinciali	»	XII

Introduzione .

1. Premessa	»	XV
2. Definizioni	»	XVI
Famiglia (pag. XVI) - Convivenza (pag. XVII) - Popolazione residente (pag. XVIII) - Popolazione presente (pag. XVIII) - Età (pag. XVIII) - Grado di istruzione (pag. XIX) - Condizione professionale o non professionale (pag. XX) - Professione (pag. XXI) - Posizione nella professione (pag. XXII) - Ramo di attività economica (pag. XXIII) - Abitazione, stanza, altro tipo di alloggio (pag. XXIV) - Fabbricato (pag. XXV)		
3. Avvertenze alle tavole	»	XXV
Tavole comunali (pag. XXV) - Tavole provinciali (pag. XXVII)		
4. Diffusione dei dati	»	XXVIII
5. Qualità dei dati	»	XXVIII

Parte prima - dati comunali

Tavola 1	— Superficie territoriale e densità — Popolazione residente e popolazione presente, per sesso	pag.	3
Tavola 2	— Popolazione residente temporaneamente assente per sesso, luogo di presenza e motivo dell'assenza	»	4
Tavola 3	— Popolazione residente per sesso e stato civile	»	5
Tavola 4	— Popolazione residente per sesso e classe di età		
	A — Totale	»	6
	B — Maschi	»	8
	C — Femmine	»	10
Tavola 5	— Popolazione residente in età da 6 anni in poi per sesso e grado di istruzione	»	12
Tavola 6	— Popolazione residente che frequenta corsi regolari di studio e/o corsi di formazione professionale, per sesso e classe di età	»	14
Tavola 7	— Popolazione residente attiva e non attiva per sesso		
	A — Totale	»	16
	B — Maschi	»	17
Tavola 8	— Popolazione residente attiva in condizione professionale, per sesso e ramo di attività economica		
	A — Totale	»	18
	B — Maschi	»	20
	C — Femmine	»	22
Tavola 9	— Popolazione residente attiva in condizione professionale, per sesso, settore di attività economica e posizione nella professione		
	A — Totale	»	24
	B — Agricoltura, caccia, foreste e pesca	»	25
	C — Industrie	»	26
	D — Altre attività	»	27
Tavola 10	— Popolazione residente attiva in condizione professionale, per sesso, classe di età e settore di attività economica		
	A — Totale	»	28
	B — Maschi	»	30
	C — Femmine	»	32
Tavola 11	— Popolazione residente non attiva per sesso, classe di età e condizione non professionale	»	34
Tavola 12	— Popolazione residente che rientra giornalmente nella propria dimora abituale, secondo il luogo di lavoro o di studio	»	36
Tavola 13	— Famiglie residenti per ampiezza della famiglia	»	37
Tavola 14	— Famiglie residenti secondo la tipologia della famiglia	»	38
Tavola 15	— Abitazioni in complesso (occupate e non occupate); altri tipi di alloggio	»	40
Tavola 16	— Abitazioni occupate per titolo di godimento	»	42
Tavola 17	— Abitazioni occupate per epoca di costruzione	»	44
Tavola 18	— Abitazioni occupate per numero di stanze	»	46
Tavola 19	— Abitazioni occupate per servizio installato	»	48

Tavola 20 — Abitazioni occupate per figura giuridica del proprietario e titolo di godimento	pag.	50
Tavola 21 — Abitazioni non occupate per motivo della non occupazione	»	52
Tavola 22 — Abitazioni non occupate per servizio installato	»	53
Tavola 23 — Abitazioni non occupate per figura giuridica del proprietario	»	54

Parte seconda - dati provinciali

Tavola 1 — Popolazione residente per singolo anno di età, sesso e stato civile	»	58
Tavola 2 — Popolazione presente per singolo anno di età, sesso e stato civile	»	60
Tavola 3 — Popolazione residente per sesso, classe di età e luogo di nascita	»	62
Tavola 4 — Popolazione residente in età da 6 anni in poi per grado di istruzione, sesso, classe di età, condizione professionale o non professionale	»	63
Tavola 5 — Popolazione residente attiva e non attiva per sesso e classe di età, attiva per ramo di attività economica e posizione nella professione; non attiva per condizione non professionale	»	64
Tavola 6 — Popolazione residente attiva e non attiva per sesso e stato civile; attiva per ramo di attività economica e posizione nella professione; non attiva per condizione non professionale	»	66
Tavola 7 — Popolazione residente attiva in condizione professionale per sesso, posizione nella professione, ramo e classe di attività economica	»	68
Tavola 8 — Popolazione residente attiva in condizione professionale per sesso e professione	»	70
Tavola 9 — Popolazione residente attiva in condizione professionale per sesso e categoria socio-professionale	»	74
Tavola 10 — Popolazione residente occupata per ramo di attività economica, ore lavorate e posizione nella professione	»	75
Tavola 11 — Popolazione residente in età da 14 anni in poi non occupata, per sesso e numero di ore lavorate	»	75
Tavola 12 — Popolazione residente in età da 19 anni in poi per sesso, luogo di residenza nel 1976, condizione nel 1976 e nel 1981	»	76
Tavola 13 — Stranieri residenti per classe di età e sesso; condizione professionale per settore di attività economica e posizione nella professione; condizione non professionale	»	78
Tavola 14 — Famiglie residenti per ampiezza e tipo della famiglia	»	79
Tavola 15 — Famiglie residenti con almeno un nucleo familiare, per tipo del nucleo e ampiezza della famiglia	»	80
Tavola 16 — Famiglie residenti per tipo di famiglia e di componenti	»	80
Tavola 17 — Famiglie residenti per ampiezza, stato civile, classe di età e sesso del capo famiglia di censimento		
A — Totale	»	81
B — Maschi	»	82
C — Femmine	»	83

Tavola 18	— Famiglie residenti per condizione professionale o non professionale dei componenti e condizione del capo famiglia di censimento	pag.	84
Tavola 19	— Famiglie residenti per ampiezza e numero di componenti (occupati, in età inferiore a 6 anni, in età di 60 anni e più, in età di 75 anni e più)	»	84
Tavola 20	— Famiglie residenti per ampiezza e specie di alloggio in cui dimorano	»	85
Tavola 21	— Famiglie residenti per tipo della famiglia e numero di figli conviventi	»	86
Tavola 22	— Convivenze e componenti permanenti, attivi e non attivi, per specie della convivenza	»	86
Tavola 23	— Convivenze secondo il numero di componenti presenti per sesso e specie della convivenza	»	86
Tavola 24	— Abitazioni occupate per numero di occupanti, numero di stanze e titolo di godimento	»	88
Tavola 25	— Abitazioni occupate per numero di stanze, numero di famiglie, figura giuridica del proprietario, epoca di costruzione e titolo di godimento, numero di servizi installati	»	90
Tavola 26	— Abitazioni occupate per tipo di fabbricato, numero di stanze, epoca di costruzione, servizi installati	»	92
Tavola 27	— Abitazioni occupate per servizi installati, numero di occupanti, numero di stanze, titolo di godimento, figura giuridica del proprietario ed epoca di costruzione	»	94
Tavola 28	— Abitazioni occupate per numero di stanze e numero dei componenti delle famiglie secondo la condizione occupazionale	»	96
Tavola 29	— Abitazioni non occupate per numero di stanze, motivo della non occupazione, tipo di fabbricato, figura giuridica del proprietario ed epoca di costruzione	»	98
Tavola 30	— Occupati per settore di attività economica, luogo di lavoro, tempo impiegato e mezzo utilizzato		
	A — Agricoltura, caccia, foreste e pesca	»	99
	B — Industrie	»	100
	C — Altre attività	»	101
	D — Totale	»	102
Tavola 31	— Studenti per luogo di studio, tempo impiegato e mezzo utilizzato	»	103

Appendice

- A — Tipologia completa delle famiglie
- B — Confronto tra le classi di età ai censimenti demografici del 1951, 1961, 1971 e 1981.
- C — Variazioni territoriali e di nome nelle circoscrizioni amministrative (periodo: 25 ottobre 1971 - 24 ottobre 1981)
- D — Zone di territorio in contestazione tra Comuni
- E — Categorie socio-professionali secondo la professione e la posizione nella professione.
- F — Tavole disponibili
- Tracciati records
- Fac simile del *Foglio di famiglia*.

tabelle
sinottiche

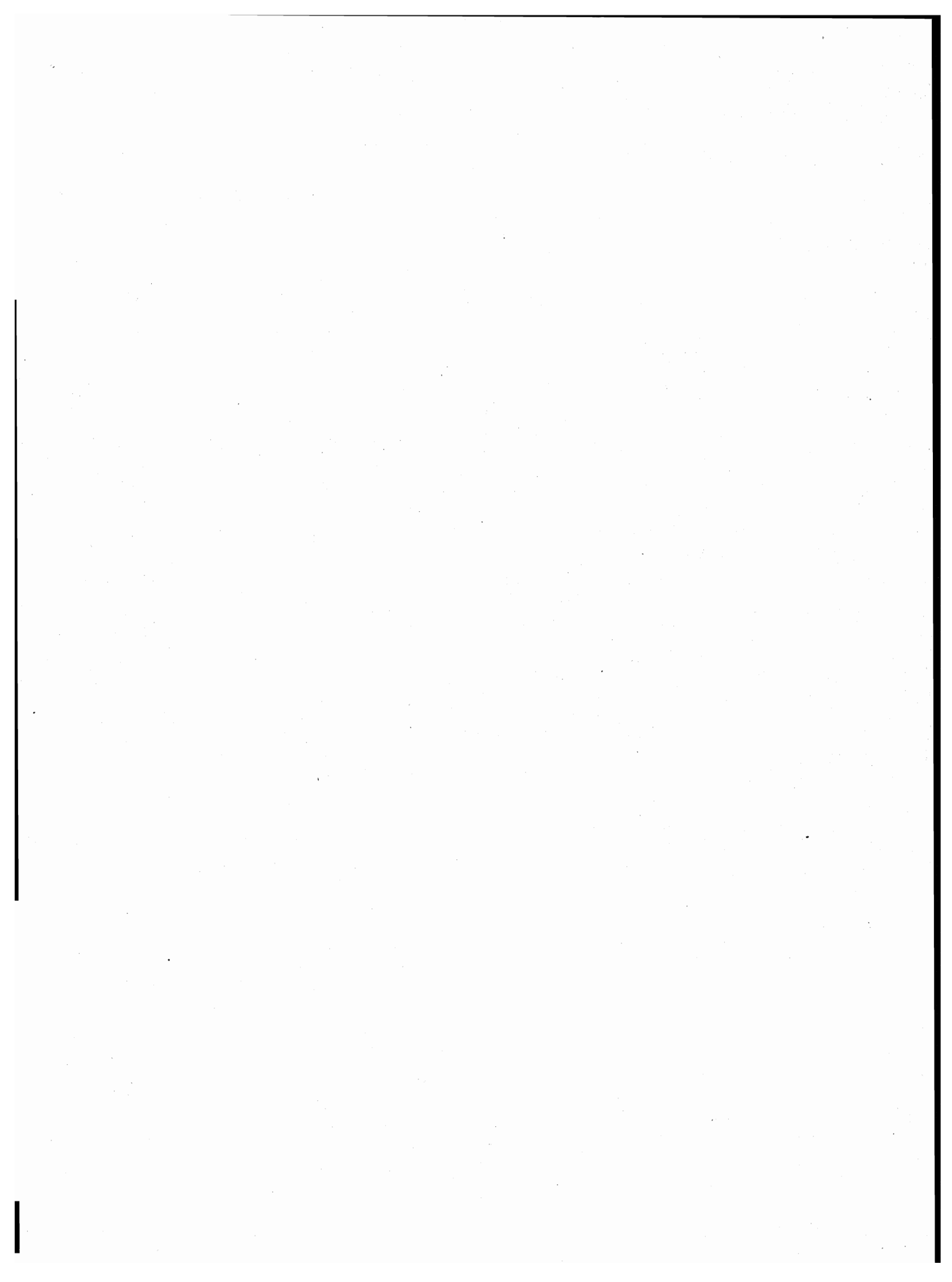

introduzione

1. — PREMESSA

Il 12° Censimento generale della popolazione e il Censimento generale delle abitazioni sono stati effettuati con riferimento alla data del 25 ottobre 1981, in attuazione della legge 18 dicembre 1980, n. 864 e del relativo regolamento di esecuzione (D.P.R. 28 settembre 1981, n. 542).

Il piano della rilevazione è stato predisposto sulla base delle proposte formulate da un'apposita Commissione di studio istituita presso l'Istituto Centrale di Statistica della quale hanno fatto parte docenti universitari e rappresentanti di Amministrazioni Pubbliche, nonché di vari Enti interessati all'utilizzazione dei dati censuari.

Il piano di pubblicazione, modificato rispetto al 1971, in particolare, per quanto riguarda la disponibilità dei risultati in funzione delle diverse aggregazioni territoriali, si articola nel modo seguente:

Volume I — **Primi risultati provinciali e comunali sulla popolazione e sulle abitazioni (Dati provvisori)** (Maggio 1982)

Volume II — **Dati sulle caratteristiche strutturali della popolazione e delle abitazioni**
Tomo 1 — Fascicoli provinciali (95 fascicoli)
Tomo 2 — Fascicoli regionali (20 fascicoli)
Tomo 3 — Fascicolo nazionale

Volume III — **Popolazione delle frazioni geografiche e delle località abitate dei Comuni** (20 fascicoli regionali e 1 fascicolo nazionale).

Volume IV — **Atti del censimento.**

Un apposito volume riporta i dati sulla popolazione residente legale dei singoli Comuni, un altro infine sarà dedicato ad una relazione illustrativa ed interpretativa dei risultati censuari.

Il presente fascicolo consta di due parti:

Parte prima: 23 tavole con dati riferiti ai singoli Comuni della Provincia;

Parte seconda: 31 tavole, con dati riguardanti l'incrocio dei caratteri considerati, elaborate a livello provinciale.

Qui di seguito vengono riportate ed illustrate le definizioni dei caratteri ai quali si riferiscono i dati contenuti nel fascicolo; allo scopo di assicurare una esatta interpretazione dei dati stessi vengono inoltre fornite avvertenze specifiche per alcune tavole, nonché talune indicazioni sugli ulteriori canali di accesso all'informazione censuaria e sulla qualità dei risultati.

Per una più completa conoscenza delle modalità tecniche seguite per l'esecuzione del censimento, vedasi il fascicolo dell'Istituto Centrale di Statistica - 12° Censimento della popolazione e 6° Censimento dell'industria, del commercio, dei servizi e dell'artigianato, 25-26 ottobre 1981, *Disposizioni e istruzioni per gli Organi periferici*, Roma 1981.

La denominazione e le circoscrizioni territoriali dei Comuni, delle Province e delle Regioni fanno riferimento alla situazione esistente alla data del 25 ottobre 1981 (Cfr. Istituto Centrale di Statistica - *Elenco dei Comuni al 25 ottobre 1981*, Roma 1982).

2. — DEFINIZIONI

FAMIGLIA

Ai fini del censimento, per famiglia s'intende un insieme di persone legate da vincoli di matrimonio, parentela, affinità, adozione, affiliazione, tutela o da vincoli affettivi, coabitanti ed aventi dimora abituale nello stesso Comune, che normalmente provvedono al soddisfacimento dei loro bisogni mediante la messa in comune di tutto o parte del reddito di lavoro o patrimoniale da esse percepito.

Una famiglia può essere costituita anche di una sola persona la quale provvede in tutto o in parte con i propri mezzi di sussistenza al soddisfacimento dei bisogni individuali.

Sono considerate facenti parte della famiglia, come membri aggregati di essa, anche le persone addette ai servizi domestici, nonché le altre persone che, a qualsiasi titolo, convivono abitualmente con la famiglia stessa.

Ai fini del censimento, si considera **capo famiglia** colui che è ritenuto tale dalla famiglia. Questa definizione differisce da quella utilizzata nei censimenti del 1961 e 1971 a seguito delle innovazioni legislative in materia di diritto di famiglia.

Per la classificazione delle famiglie è stata adottata, analogamente agli spogli effettuati in occasione dei censimenti del 1961 e 1971, la seguente tipologia:

- Famiglie di Tipo A, *se composte di solo capo famiglia* (con o senza membri aggregati);
- Famiglie di Tipo B, *se composte di capo famiglia e coniuge* (con o senza membri aggregati);

- Famiglie di Tipo C, *se composte di capo famiglia, coniuge e figli* (con o senza membri aggregati). Sono considerate di tipo C anche le famiglie in cui manca il coniuge, cioè composte di capo famiglia e figli (con o senza membri aggregati);
- Famiglie di Tipo D, *se composte di capo famiglia, coniuge, figli, ascendenti e/o altri parenti* (con o senza membri aggregati). Sono considerate di tipo D anche le famiglie composte di: capo famiglia, figli, ascendenti e/o altri parenti; capo famiglia, coniuge, ascendenti e/o altri parenti; capo famiglia, ascendenti e/o altri parenti.

Per una migliore conoscenza delle strutture familiari, si è provveduto ad analizzare più in profondità le famiglie di tipo C e di tipo D, individuando al loro interno gruppi ulteriori di famiglie, pervenendo così ad una tipologia più articolata (cfr. Tavola provinciale n. 14). Il contenuto dei singoli gruppi è reso esplicito in Appendice (punto A).

Questa tipologia è stata concepita in funzione dell'obiettivo di procedere, per quanto possibile, all'individuazione dei nuclei familiari.

Per **nucleo familiare** s'intende la coppia sposata senza figli o con uno o più figli mai sposati, nonché un solo genitore con uno o più figli mai sposati.

Si possono quindi avere i seguenti quattro tipi di nuclei familiari:

- coniugi senza figli o con figli tutti non celibi o nubili;
- coniugi con almeno un figlio mai sposato;
- padre con almeno un figlio mai sposato;
- madre con almeno un figlio mai sposato.

In questo fascicolo risultano enucleate le famiglie con almeno un nucleo familiare (cfr. Tavola provinciale n. 15) in quanto non è stato possibile provvedere ad un accertamento esaustivo dei nuclei familiari sia per l'assenza sul *Foglio di famiglia* di quesiti specifici o di notizie comunque indispensabili, sia perché si è rinunciato ad ulteriori esplorazioni che pure in qualche caso avrebbero consentito l'individuazione di altri nuclei.

Si è del parere, comunque, che i citati criteri di spoglio — peraltro applicati all'universo delle famiglie e non ad un campione come generalmente praticato negli altri Paesi — assicurino risultati pienamente soddisfacenti, tenuto anche conto che — stando alle risultanze di uno spoglio campionario condotto sulla base dei dati censuari del 1971 (cfr. Istituto Centrale di Statistica — *Indagine sui nuclei familiari*, Collana d'informazioni, n. 6 del 1982) — le famiglie mononucleari rappresentano il 97% circa delle famiglie con due o più componenti.

CONVIVENZA

Ai fini del censimento, per convivenza s'intende un insieme di persone che, senza essere legate da vincoli di matrimonio, parentela, affinità e simili, conducono vita in comune per motivi religiosi, di cura, di assistenza, militari, di pena, e simili.

Sono considerate facenti parte della convivenza anche le persone addette alla convivenza stessa per ragioni d'impiego o di lavoro e che vi convivono abitualmente, purché non costituiscano famiglia a sé stante.

POPOLAZIONE RESIDENTE

La popolazione residente di ciascun Comune è costituita dalle persone aventi dimora abituale nel Comune e ivi presenti alla data del censimento e dalle persone aventi anch'esse dimora abituale nel Comune, ma che alla data del censimento risultavano assenti per uno dei seguenti motivi:

- emigrazione in altro Comune o all'estero, nel caso si tratti di emigrazione per l'esercizio di occupazioni stagionali o temporanee;
- servizio di leva, di richiamo alle armi, di volontariato;
- istruzione, noviziato religioso;
- ricovero in istituti di cura, di qualsiasi natura, purché la permanenza nel Comune di temporanea presenza non superi i due anni;
- detenzione in attesa di giudizio, condanna inferiore a cinque anni, obbligo di soggiorno per misura di prevenzione, rieducazione, purché la permanenza nel Comune di temporanea presenza non superi i cinque anni;
- affari, turismo, breve cura, e simili;
- servizio statale all'estero;
- missione fuori sede, compresa la frequenza di corsi di qualificazione o aggiornamento professionali, nonché di avanzamento;
- imbarco su navi della marina militare e mercantile.

È il caso di precisare, sulla base della predetta definizione, che a livello provinciale la popolazione residente temporaneamente assente risulta dalla somma dei dati comunali e pertanto comprende anche le persone temporaneamente assenti da un Comune della Provincia che alla data del censimento erano temporaneamente presenti in un altro Comune della Provincia stessa.

La popolazione residente, a norma dell'art. 2 del D.P.R. 542 del 28 settembre 1981, è considerata popolazione legale. Il relativo ammontare, per Comuni, Province e Stato è pubblicato sulla Gazzetta Ufficiale n. 95, del 7 aprile 1983, Supplemento ordinario n. 17.

POPOLAZIONE PRESENTE

La popolazione presente di ciascun Comune è costituita dalle persone presenti nel Comune alla data del censimento ed aventi in esso dimora abituale, nonché dalle persone temporaneamente presenti nel Comune alla data del censimento, ma aventi abituale dimora in altro Comune o all'estero.

ETÀ

L'età è computata in anni compiuti. Così ad esempio:

- 0 anni: dalla nascita al giorno precedente il 1° compleanno;
- 1 anno: dal giorno del 1° compleanno al giorno precedente il 2° compleanno;
- meno di 5 anni: dalla nascita al giorno precedente il 5° compleanno;
- da 5 a 9 anni: dal giorno del 5° compleanno al giorno precedente il 10° compleanno.

Poiché tale criterio è stato reintrodotta in occasione del censimento demografico del 1971, al fine di rendere più agevoli i confronti temporali, si forniscono in Appendice (punto B) indicazioni utili per la ricostruzione delle classi di età per le quali può essere effettuato il confronto dei dati comunali.

GRADO DI ISTRUZIONE

Si riferisce al più alto titolo di studio conseguito in qualsiasi scuola (pubblica o privata, italiana o straniera, anche all'estero) e non alla più alta classe o al più alto corso frequentato con successo.

Laureati	coloro che, avendo seguito un corso completo di studi universitari (della durata minima di quattro anni), hanno conseguito un diploma di laurea.
Diplomati	coloro che hanno conseguito un diploma di maturità o di abilitazione di scuola secondaria di secondo grado. Con tale voce sono altresì indicate le persone che hanno conseguito una abilitazione specifica dopo un corso di studi universitari della durata inferiore a quattro anni (diploma di statistica, di vigilanza alle scuole elementari, ISEF, ecc.).
Forniti di licenza media inferiore	coloro che hanno conseguito una licenza di scuola secondaria di primo grado che consenta l'accesso alle scuole secondarie di secondo grado.
Forniti di licenza elementare	coloro che hanno conseguito la licenza elementare o il certificato rilasciato da un corso di scuola popolare di tipo C (assimilabile alla licenza elementare).
Alfabeti privi di titolo di studio	coloro che hanno dichiarato di saper leggere e scrivere pur non avendo conseguito la licenza elementare, nonché gli scolari anche se iscritti alla 1 ^a elementare. Sono comprese in tale gruppo anche le persone che hanno conseguito il certificato di proscioglimento (3 ^a elementare) fino al 1955, anno nel quale tale certificato venne abolito. Poiché nel censimento del 1961 le persone fornite del certificato di proscioglimento vennero comprese tra le persone in possesso di licenza di scuola elementare, ai fini di un corretto confronto fra i dati di questi due censimenti occorre considerare congiuntamente i gruppi dei <i>forniti di licenza elementare</i> e degli <i>alfabeti privi di titolo di studio</i> .
Analfabeti	coloro che hanno dichiarato di non sapere leggere e scrivere.

CONDIZIONE PROFESSIONALE O NON PROFESSIONALE

La popolazione in condizione professionale è costituita dalle persone che nella settimana precedente la data del censimento risultavano occupate o disoccupate alla ricerca di nuova occupazione.

Occupati coloro che possiedono un'occupazione (in proprio o alle dipendenze) da cui traggono un profitto o una retribuzione. Sono considerati tali anche coloro che collaborano, senza avere un regolare rapporto di lavoro, con un familiare che svolge un'attività lavorativa in proprio.

Disoccupati alla ricerca di nuova occupazione coloro che hanno perduto una precedente occupazione alle dipendenze e sono alla ricerca attiva di una nuova occupazione, essendo in grado di accettarla se viene loro offerta.

La popolazione in condizione non professionale è costituita:

- a) da tutti i bambini e ragazzi con meno di 14 anni;
- b) dalle persone in cerca di prima occupazione;
- c) dalle casalinghe;
- d) dagli studenti;
- e) dalle persone ritirate dal lavoro;
- f) dagli altri censiti in età da 14 anni in poi che non rientrano nei gruppi di cui alle lettere da b) ad e). Tra questi ultimi sono compresi anche coloro che stanno assolvendo gli obblighi di leva, tali persone al censimento del 1971 venivano attribuite alla popolazione in condizione professionale o a quella in condizione non professionale sulla base della condizione nella quale si trovavano prima dell'inizio del servizio di leva.

Si riportano di seguito le relative definizioni:

Persone in cerca di prima occupazione coloro che non hanno mai esercitato un'attività lavorativa o hanno cessato un'attività lavorativa in proprio e sono alla ricerca attiva di un'occupazione alle dipendenze essendo in grado di accettarla se viene loro offerta.

Casalinghe coloro che si dedicano prevalentemente alla cura della propria famiglia e della propria casa.

Studenti coloro che si dedicano prevalentemente allo studio.

Persone ritirate dal lavoro coloro che hanno cessato una attività lavorativa per raggiunti limiti di età o altra causa.

Anche ai fini del confronto con i dati del censimento del 1971, si precisa che **le persone in condizione professionale e quelle in cerca di prima occupazione confluiscono nella cosiddetta popolazione attiva. La popolazione in condizione non professionale depurata dalle persone in cerca di prima occupazione, costituisce invece la popolazione non attiva.**

In ordine sempre ai confronti temporali, è necessario tener presente che nei precedenti censimenti si è utilizzato il concetto di condizione *abituale*, non essendo previsto che la risposta ai quesiti sull'attività professionale dovesse essere fornita facendo riferimento alla data del censimento. Con le innovazioni introdotte è stato recepito il criterio seguito nelle rilevazioni correnti delle forze di lavoro.

PROFESSIONE

Per professione s'intende l'attività individuale esercitata dalle persone costituenti la popolazione attiva, ad esclusione delle persone in cerca di prima occupazione. La specificazione della professione, cioè la *qualificazione tecnologica* dell'attività individuale è determinata dal genere di lavoro o di servizio esplicito (ad esempio: industriale, commerciante, medico, avvocato, contabile, falegname, ebanista, fabbro ferraio, elettricista... ecc.).

Il lavoro connesso con l'esercizio di una professione è caratterizzato da uno sforzo fisico o intellettuale da parte della persona, nonché dall'oggetto sul quale tale sforzo viene esercitato. In relazione alla prevalenza ed alla natura di questi vari elementi si è soliti fare distinzione tra lavoro prevalentemente intellettuale e lavoro prevalentemente manuale. Le attività di carattere prevalentemente intellettuale sono comunemente designate come *professioni o arti liberali*; quelle di carattere prevalentemente manuale come *arti o mestieri*. Tuttavia, per semplicità di linguaggio, si designano usualmente con il termine *professioni* sia le professioni e arti liberali, sia le arti e i mestieri.

Per le persone addette al culto e i militari di carriera esercitanti una professione non inerente all'esercizio del culto o all'attività tipicamente militare è stata considerata l'attività di tipo civile da esse svolta (ad esempio: per un sacerdote secolare esercitante la professione di insegnante presso una scuola pubblica o privata si è considerata la professione di *insegnante*; per una suora infermiera si è considerata la professione di *infermiera*; per un capitano medico si è considerata la professione di *medico*, e così via).

Per le persone disoccupate è stata considerata la professione esercitata prima della disoccupazione.

Per notizie più analitiche si rinvia al volume dell'Istituto Centrale di Statistica — *Classificazione delle professioni, Metodi e Norme, Serie C, n. 9, Maggio 1981.*

Per la professione e i due caratteri seguenti (posizione nella professione ed attività economica) è necessario tener presente che le persone con più di una attività lavorativa hanno fornito le notizie facendo riferimento alla principale attività svolta, cioè a quella che per continuità di lavoro, per importanza economica o altre considerazioni era ritenuta da esse la prevalente.

POSIZIONE NELLA PROFESSIONE

Per posizione nella professione s'intende la condizione della persona espletante un'attività economica in rapporto all'unità locale in cui viene svolta l'attività stessa.

Nel presente volume le posizioni nella professione risultano raggruppate nel modo seguente:

Imprenditori, liberi professionisti:

imprenditori — coloro che gestiscono in proprio un'impresa (azienda agricola, industriale, commerciale, ecc.), nella quale non impiegano l'opera manuale propria o di familiari, ma quella di dipendenti;

liberi professionisti — coloro che esercitano in proprio una professione o arte liberale (notaio, medico, ingegnere, avvocato, ecc.).

Lavoratori in proprio: coloro che gestiscono un'azienda agricola, una piccola azienda industriale, una bottega artigiana, un negozio o un esercizio pubblico partecipandovi col proprio lavoro manuale. In tale posizione sono compresi anche i coltivatori diretti, i mezzadri e simili, i soci di cooperative aventi figura di lavoratori in proprio e chi lavora nel proprio domicilio direttamente per conto di consumatori e non su commissione di imprese.

Coadiuvanti: coloro che collaborano con un familiare che svolge un'attività lavorativa in proprio, senza avere un rapporto di lavoro regolato da contratto.

Dirigenti e impiegati:

dirigenti — coloro che ricoprono un ruolo caratterizzato da un elevato grado di professionalità, autonomia e potere decisionale. Per la Pubblica Amministrazione si considerano in tale posizione le qualifiche previste dal D.P.R. 30 giugno 1972, n. 748, nonché le qualifiche equivalenti presso tutte le altre Amministrazioni, siano esse a carattere centrale o locale. Per gli appartenenti alle FF.AA. e corpi similari sono considerati come dirigenti gli ufficiali con grado superiore a quello di tenente colonnello o posizioni assimilate;

appartenenti alla carriera direttiva — coloro che con diverso grado di responsabilità, discrezionalità di poteri e autonomia, esercitano una funzione direttiva (tecnica o amministrativa). Per gli appartenenti alle FF.AA. e corpi similari sono considerati come direttivi gli ufficiali con grado inferiore a quello di colonnello o posizioni assimilate;

impiegati — coloro che esercitano una funzione di concetto o esecutiva tecnica o amministrativa;

appartenenti alle categorie speciali (intermedi) — coloro che esercitano una funzione intermedia tra quella degli impiegati e quella degli operai specializzati vale a dire chi guida e controlla, con apporto di adeguata competenza tecnico-pratica, gruppi di altri lavoratori.

Lavoratori dipendenti:

capi operai — coloro che svolgono una attività per la cui esecuzione si richiedono conoscenze di tipo specialistico ed hanno eventualmente responsabilità di guida di personale;

operai specializzati o qualificati — coloro che svolgono una attività per la cui esecuzione si richiedono adeguate cognizioni tecnico-pratiche conseguite o in istituti professionali o mediante istruzione equivalente o acquisite con il necessario tirocinio e pratica, nonché chi esegue con perizia il lavoro manuale affidatogli essendo in possesso di specifiche capacità tecnico-pratiche;

operai comuni — coloro che eseguono lavori di carattere manuale e non sono compresi nelle categorie precedenti (manovale, bracciante agricolo, ecc.);

altri lavoratori dipendenti — coloro che esercitano mansioni di usciere, bidello, guardiano e simili;

apprendisti — coloro che esercitano un'attività lavorativa per l'apprendimento di una professione ed il successivo conseguimento di una qualifica;

lavoranti a domicilio — coloro che lavorano nel proprio domicilio esclusivamente o prevalentemente su commissione di imprese (industriali, commerciali, artigiane) e non direttamente per conto di consumatori;

graduati o militari di carriera delle FF.AA. o figure simili dei corpi di polizia e sicurezza interna — gli appartenenti alle FF.AA. e corpi simili con grado fino a caporal maggiore o assimilati, nonché i vigili urbani e del fuoco.

RAMO DI ATTIVITÀ ECONOMICA

Per ramo di attività economica s'intende il campo di attività in cui viene esercitata la professione, arte o mestiere. Esso è determinato, di norma, in base all'attività (unica o prevalente) delle singole *unità locali* in cui il censito svolge la propria professione, arte o mestiere (ad esempio: azienda agricola, stabilimento industriale, bottega artigiana, negozio, esercizio pubblico, sede o filiale bancaria e assicurativa, ospedale, gabinetto medico, studio professionale, ministero, amministrazione comunale). I rami in cui si articola la classificazione delle attività economiche sono i seguenti:

- 0. — Agricoltura, caccia, foreste e pesca
- 1. — Energia, gas e acqua
 - 1.A — Estrazione di combustibili solidi, liquidi e gassosi; industria petrolifera
 - 1.B — Energia elettrica, gas e acqua
- 2. — Industrie estrattive, industrie manifatturiere per la trasformazione di minerali non energetici e prodotti derivati; industrie chimiche
- 3. — Industrie manifatturiere per la lavorazione e la trasformazione dei metalli; meccanica di precisione
- 4. — Industrie manifatturiere alimentari, tessili, delle pelli e cuoio, dell'abbigliamento, del legno, mobili e altre industrie manifatturiere
- 5. — Industria delle costruzioni e delle installazioni di impianti per l'edilizia
- 6. — Commercio, pubblici esercizi e alberghi; riparazioni di beni di consumo e di veicoli
 - 6.A — Commercio, pubblici esercizi e alberghi
 - 6.B — Riparazioni di beni di consumo e di veicoli
- 7. — Trasporti e comunicazioni
- 8. — Credito e assicurazione, servizi prestati alle imprese; noleggio
 - 8.A — Credito e assicurazione
 - 8.B — Servizi prestati alle imprese; noleggio
- 9. — Pubblica amministrazione; servizi pubblici e privati
 - 9.A — Pubblica amministrazione
 - 9.B — Servizi pubblici e privati

Si fa presente che non risulta possibile procedere ad un completo confronto dei dati per ramo di attività economica con i corrispondenti dati del 1971, in quanto la relativa classificazione ha subito una profonda revisione (cfr. Istituto Centrale di Statistica — *Classificazione delle attività economiche, Metodi e Norme, Serie C, n. 8, Maggio 1981*), essendo stato necessario renderla raggugliabile alla NACE (Nomenclatura generale delle attività economiche nelle Comunità Europee) concordata in sede comunitaria.

ABITAZIONE, STANZA, ALTRO TIPO DI ALLOGGIO

Ai fini del censimento, per abitazione s'intende un insieme di vani, o anche un vano solo, destinato funzionalmente ad uso di alloggio, che dispone di un ingresso indipendente su strada, pianerottolo, cortile, terrazza, ballatoio, e simili e che alla data del censimento è occupata o è destinata ad essere occupata da una famiglia o da più famiglie coabitanti.

Un'abitazione si considera occupata se in essa abitano una o più persone aventi la dimora abituale nel Comune di censimento, anche se temporaneamente assenti alla data del censimento stesso; non occupata se in essa non abita alcuna persona o se è abitata solo da persone temporaneamente presenti nel Comune di censimento (è il caso ad esempio di studenti che frequentano un corso di studi nel Comune di censimento).

È da considerare non occupata l'abitazione:

- disponibile per la vendita o l'affitto;
- utilizzabile per vacanza in quanto chi ne dispone la occupa soltanto in uno o più periodi dell'anno (abitazioni ubicate generalmente in località turistiche);
- utilizzabile per lavoro, cioè se trattasi di abitazione secondaria che viene occupata saltuariamente da chi ne dispone per motivi di lavoro (ad esempio: casa di campagna destinata ai lavori agricoli nell'epoca del raccolto, abitazione secondaria situata generalmente in un Comune diverso da quello di dimora abituale utilizzata per lo svolgimento della propria attività lavorativa);
- non occupata per altro motivo in quanto già venduta o affittata, ma non ancora occupata; non più occupata da chi ne dispone, per trasferimento a seguito di emigrazione definitiva verificatasi in particolare nelle zone montane di spopolamento.

Il titolo di godimento dell'abitazione fa riferimento al titolo in base al quale la famiglia dispone dell'abitazione stessa. I titoli di godimento considerati sono:

- *proprietà*, alla quale è stato assimilato l'usufrutto; sotto tale voce sono comprese anche le abitazioni a riscatto;
- *affitto*, che comprende anche il subaffitto;
- *altro titolo*, per i casi di uso gratuito dell'abitazione, di godimento per prestazione di servizi, ecc.

L'epoca di costruzione o di ricostruzione fa riferimento all'anno di ultimazione della costruzione o ricostruzione. Nel caso in cui l'abitazione sia stata costruita in anno posteriore a quello del relativo fabbricato, a seguito di ricostruzione parziale, ampliamento o sopraelevazione, è stato considerato l'anno di termine della ricostruzione, dell'ampliamento o della sopraelevazione.

Per quanto concerne la superficie dell'abitazione è da tener presente che essa fa riferimento alla superficie dei pavimenti delle stanze e dei vani accessori con esclusione della superficie di balconi, terrazze, verande, cantine, garages, portici, loggiati, solai, cortili, ecc.

Per stanza s'intende un locale, facente parte di un'abitazione, che riceve aria e luce dall'esterno ed ha dimensioni tali da consentire la collocazione di un letto lasciando lo spazio utile per il movimento di una persona. La cucina, se risponde a tale definizione, è considerata stanza.

Per altro tipo di alloggio s'intende il locale che, pur non essendo funzionalmente destinato ad abitazione di una famiglia (cantina, soffitta, magazzino, negozio, ufficio, ecc.) ovvero non avendo le caratteristiche proprie dell'abitazione (roulotte, natante, grotta, carrozzone, ecc.), risulta alla data del censimento occupato di fatto da una o più famiglie residenti.

FABBRICATO

Per fabbricato s'intende qualsiasi costruzione, comprendente almeno un'abitazione, isolata da vie o spazi vuoti oppure separata da altre costruzioni mediante muri maestri che si elevano, senza soluzione di continuità, dalle fondamenta al tetto, che disponga di uno o più accessi all'esterno e che possa avere una o più scale autonome.

3. — AVVERTENZE ALLE TAVOLE

TAVOLE COMUNALI

Tavola 1:

— l'elenco dei Comuni che hanno subito variazioni territoriali e di nome tra il 1971 ed il 1981 è riportato in Appendice (punto C);

— i dati sulla superficie territoriale dei Comuni sono stati forniti dagli Uffici Tecnici Erariali; si fa presente che eventuali variazioni di superficie di minima entità non segnalate in Appendice sono conseguenti a verifiche periodiche effettuate dagli stessi Uffici Tecnici Erariali.

Per quanto concerne le superfici delle zone di territorio in contestazione tra due o più Comuni (Appendice punto D) rilevate in sede di predisposizione delle basi territoriali del censimento, è da tener presente che esse costituiscono un *di cui* delle superfici totali dei Comuni.

Ai fini dell'imputazione delle superfici contestate alla superficie totale dell'uno o dell'altro Comune interessato, si è avuto riguardo alle circoscrizioni comunali, quali risultano delimitate sulle carte topografiche al 25.000 edite dall'Istituto Geografico Militare, nel presupposto che tali circoscrizioni facciano riferimento alle medesime risultanze catastali da cui sono desunte le superfici dei Comuni.

In mancanza di altro valido criterio, l'attribuzione delle superfici contestate è stata necessariamente omessa nei pochi casi in cui i confini comunali sono rimasti indefiniti anche sulla cartografia I.G.M.;

— la densità della popolazione residente (numero medio di abitanti per Km²) è data dal rapporto fra il totale della popolazione residente di ciascun Comune e la superficie territoriale del Comune stesso espressa in Km².

Tavola 2:

tra le persone temporaneamente assenti per motivi di lavoro risultano anche quelle che hanno seguito familiari recatisi in altri Comuni o all'estero per motivi di lavoro.

Tavola 6:

per corso di formazione professionale s'intende un corso che abbia tutti i seguenti requisiti:

- durata non inferiore a tre mesi;
- rilascio di un attestato;
- utilizzazione per migliorare o adeguare la capacità professionale.

Tavole 9 e 10:

i rami in cui si articola la classificazione delle attività economiche risultano così raggruppati:

- agricoltura, caccia, foreste e pesca: ramo 0;
- industrie: rami 1, 2, 3, 4 e 5;
- altre attività: rami 6, 7, 8 e 9.

Tavola 12:

le persone che lavorano e frequentano un corso di studi regolare e/o di formazione professionale sono comprese fra gli *occupati*; le persone che frequentano un corso regolare di studi ed un corso di formazione professionale sono comprese fra gli *scolari e studenti*; in quest'ultimo gruppo sono pure compresi i bambini che frequentano la scuola materna.

Tavola 14:

per l'individuazione delle famiglie composte da coniugi, coniugi e figli, genitori e figli, si è fatto riferimento alla figura del capo famiglia e quindi, nel caso di questa tavola, la famiglia composta ad esempio dal capo famiglia e da uno dei suoi genitori risulta sotto la voce *altro tipo di famiglia*.

Tavola 15:

per il calcolo del numero medio di occupanti per stanza non si è tenuto conto delle stanze adibite esclusivamente ad altro uso.

Tavola 19:

per quanto concerne l'acqua potabile di acquedotto e il gabinetto, l'espressione *fuori dell'abitazione* sta ad intendere che il servizio si trova o nel corpo del fabbricato che comprende l'abitazione (ballatoio, pianerottolo, ecc.) o nel cortile, giardino o orto annessi al fabbricato stesso, a disposizione dei soli occupanti dell'abitazione o del fabbricato e non del pubblico in genere.

Si fa inoltre presente che per *bagno* s'intende un impianto di vasca e/o doccia.

Tavola 22:

è da tener presente che le abitazioni che dispongono di servizi installati sommate a quelle che non ne dispongono danno il totale abitazioni solo nel caso in cui sia sempre stata fornita risposta ai relativi quesiti.

TAVOLE PROVINCIALI

Tavole 4, 12, 13, 18, 30:

cfr. nota alle tavole comunali 9 e 10 (nella tavola 13 è enucleato altresì il ramo "commercio, pubblici servizi, alberghi, riparazioni di beni di consumo e di veicoli").

Tavola 9:

per notizie sui contenuti delle singole categorie vedi Appendice (punto E); la popolazione attiva in condizione professionale considerata in tale tavola comprende anche i militari in servizio di leva.

Tavole 10 e 13:

le posizioni nella professione risultano raggruppate nel modo seguente:

- *indipendenti*: imprenditori, liberi professionisti, lavoratori in proprio, coadiuvanti;
- *dipendenti*: tutte le altre.

Tavola 18:

i componenti in condizione non professionale sono stati classificati secondo il settore di attività economica dei componenti in condizione professionale.

Tavola 20:

le famiglie che occupano un'abitazione o un altro tipo di alloggio sono quelle che occupano l'alloggio a titolo principale.

Tavola 22:

nella voce *altre convivenze* sono comprese le convivenze militari e di altri corpi accasermati.

Tavola 28:

sono considerate solo le famiglie che occupano le abitazioni a titolo principale.

Tavole 30 e 31:

i dati fanno riferimento alle persone che nel mercoledì precedente la data di compilazione del modello si sono recate al lavoro o a scuola rientrando nella stessa giornata alla propria dimora abituale.

Ai fini di una corretta interpretazione dei dati occorre tener presente che:

- i lavoratori-studenti hanno fatto riferimento al luogo di lavoro;
- coloro che esercitano la professione su mezzi di trasporto (autisti, ferrovieri, tramvieri, piloti, marittimi, ecc.) hanno indicato il luogo da cui prendono servizio (posteggio, stazione, deposito, aeroporto, porto, ecc.);
- il mezzo di trasporto è quello utilizzato per compiere il tratto più lungo (in termini di distanza e non di tempo) del tragitto casa/luogo di lavoro o studio.

Con riferimento alla Tav. 31, si precisa che tra gli studenti sono compresi i bambini che frequentano la scuola materna e le persone che frequentano corsi di formazione professionale.

4. — Diffusione dei dati

Allo scopo di favorire un'ampia utilizzazione dei dati raccolti con il censimento, si precisa quanto segue:

a) ad integrazione delle tavole riportate nel presente fascicolo, sono state elaborate le tavole non destinate alla pubblicazione, ma comunque disponibili per gli utilizzatori, riportate in Appendice (punto F);

b) sia le tavole pubblicate che quelle di cui alla lettera a) possono essere fornite su nastro magnetico;

c) le 23 tavole, contenenti i dati comunali, possono essere fornite per sezione di censimento; le 31 tavole, contenenti i dati provinciali, possono essere fornite per Comune, rispettivamente su tabulato o nastro magnetico;

d) le richieste comportano il rimborso delle spese vive sostenute per l'approntamento del supporto e devono essere inoltrate a:

Istituto Centrale di Statistica, Servizio Censimenti — Rep. CENS/A, Via Cesare Balbo, 16 — 00100 Roma.

5. — Qualità dei dati

Il problema del controllo della qualità dei dati, che costituisce una delle fasi più delicate di ogni indagine statistica, si presenta ancor più accentuato in occasione delle operazioni censuarie, dalla raccolta dei dati alla pubblicazione dei risultati.

Per assicurare, nei limiti del possibile, il più alto livello di attendibilità e coerenza dei risultati, l'Istituto ha previsto particolari procedure di controllo già nel corso delle operazioni di raccolta dei dati. In tale fase gli Uffici Comunali di Censimento, assistiti dagli Uffici Provinciali di Censimento, dagli Ispettori Provinciali e da Funzionari dell'ISTAT dislocati in tutte le Province, hanno provveduto alla revisione quantitativa dei *Fogli di famiglia* accertando che tutte le unità oggetto di rilevazione (abitazioni, famiglie e convivenze) fossero state censite. Al termine delle operazioni di raccolta dei dati gli Uffici Comunali di Censimento hanno provveduto alla revisione qualitativa dei questionari di rilevazione provvedendo a codificare le notizie che per loro natura non risultavano precodificate.

Nella fase di registrazione dei dati su supporto informatico (i tracciati records sono riportati in Appendice) l'Istituto ha posto in atto le misure necessarie ad assicurare la validità dell'operazione, inserendo nelle convenzioni stipulate con quelle Regioni, Amministrazioni provinciali e comunali che, a norma dell'art. 40, del D.P.R. 28 settembre 1981, n. 542, hanno provveduto ad eseguire in proprio tale lavorazione, oltre alla verifica anche il rispetto di particolari vincoli idonei ad assicurare in corrispondenza dei vari quesiti, la compatibilità dei codici registrati.

Analoghe procedure sono state seguite per il materiale fatto registrare direttamente a cura dell'ISTAT.

In entrambi i casi, è stata attivata una procedura di controllo effettuando una nuova verifica su un campione del materiale registrato. Tale operazione ha consentito di accertare che il livello di errore attribuibile all'approntamento dell'input è risultato generalmente inferiore al 5 per mille.

Il controllo finale sulla validità dei risultati è stato attuato attraverso una complessa procedura elettronica per la messa a punto quantitativa e qualitativa del materiale.

Trattasi di una procedura articolata in varie fasi di lavoro, succintamente illustrate nei punti che seguono.

1) *Verifica della sequenzialità dei dati indicativi dei Fogli di famiglia e di convivenza*(codici di Provincia, Comune, sezione e numero d'ordine del Foglio).

In tale sede sono state tra l'altro individuate eventuali situazioni irregolari con specifico riferimento alla completezza delle risposte fornite ai singoli quesiti del *Foglio di famiglia*. Questa analisi ha evidenziato, in alcuni casi, la necessità di dover ricorrere sistematicamente ai singoli questionari di rilevazione per una ulteriore revisione, codifica e nuova registrazione degli stessi.

2) *Messa a punto qualitativa dei Fogli di censimento*.

I records registrati sono stati sottoposti al vaglio di un complesso programma di controllo che prevede l'imposizione automatica, sotto determinate condizioni, dei codici eventualmente mancanti o non validi e l'aggiustamento dei codici registrati in caso di accertata incongruenza. Tale controllo esteso agli incroci tra le modalità previste dal piano di pubblicazione, è stato dapprima effettuato all'interno del singolo tipo record e poi esteso tra tipi records.

In altri termini si è assicurata:

- la completezza delle risposte per singolo quesito all'interno dello stesso tipo record;
- la congruità delle risposte fornite relativamente ad ogni tipo record scegliendo all'interno di esso un carattere come fondamentale;
- la congruità delle risposte fornite tra i records relativi alla stessa famiglia o convivenza, in corrispondenza di alcuni quesiti ritenuti come fondamentali.

I controlli di congruità e i conseguenti aggiustamenti sono stati effettuati sulla base di standards conosciuti.

In particolare i quesiti scelti come riferimento (*specie dell'alloggio* per il record dell'abitazione; *anno di nascita* e, per le caratteristiche occupazionali, *la professione*, per i records relativi alle persone) sono stati ritenuti validi solo se confermati dalla presenza di determinate informazioni in altri quesiti ad essi strettamente connessi. In caso contrario si è proceduto alla loro rettifica sulla base di indicazioni desunte dagli altri quesiti. Da segnalare, infine, che gli interventi sui singoli quesiti avvengono nell'ambito della logica che li lega, come specificato in seguito.

Per fornire ulteriori elementi conoscitivi, nei prospetti che seguono sono riportati, a livello provinciale, i valori percentuali degli aggiustamenti effettuati sui quesiti del foglio di famiglia distintamente per:

Interventi di tipo 1

- annullamento delle risposte fornite a particolari quesiti per i quali, sotto determinate condizioni, non era prevista risposta; interventi relativi a casi di mancata risposta; codici non validi.

Interventi di tipo 2

- interventi relativi ad incongruità logiche riscontrate all'interno del quesito o dei quesiti.

Interventi di tipo 3

- interventi relativi ad incongruità logiche tra tipi records.

Le percentuali degli aggiustamenti sono calcolate sul totale delle frequenze relative alle risposte fornite in relazione al quesito considerato.

PROVINCIA DI LA SPEZIA

Incidenza percentuale degli aggiustamenti effettuati per tipo di intervento e quesito

A - ABITAZIONI

QUESITI	TIPO 1	TIPO 2	QUESITI	TIPO 1	TIPO 2
Specie dell'alloggio	—	0,85	Superficie	1,54	1,97
Caratteristiche del fabbricato	2,74	0,91	Acqua potabile	0,38	0,36
Proprietario	1,21	0,31	Gabinetto	0,38	0,36
Titolo di godimento	2,15	0,08	— scarico	3,35	0,79
Epoca di costruzione	1,93	0,10	Bagno	0,61	—
Stanze:			Elettricità	0,24	—
— adibite ad abitazione	0,21	0,47	Riscaldamento	1,99	0,63
— cucina	—	0,98			
— adibite ad altro uso	—	0,67	TOTALE	1,41	0,63

B - POPOLAZIONE RESIDENTE E TEMPORANEAMENTE PRESENTE

QUESITI	TIPO 1	TIPO 2	QUESITI	TIPO 1	TIPO 2
Relazione di parentela e posizione nella convivenza	0,19	0,22	Frequenza corso professionale	5,71	0,03
Sesso	0,20	0,10	Condizione 1981	2,54	0,96
Stato civile	0,36	0,39	Ore lavorate nella settimana	0,09	—
Luogo di nascita	2,47	1,91	Professione	3,11	2,56
Data di nascita	0,13	0,05	Posizione nella professione	8,73	9,84
Cittadinanza	0,25	—	Attività economica	10,73	8,06
Presenza e motivo dell'assenza	0,75	0,89	Condizione 1976	6,16	3,46
Residenza 1976	2,02	0,02	Pendolarità - luogo di lavoro o di studio	—	9,21
Istruzione	4,16	0,73	Pendolarità - altri quesiti	9,20	—
Corso regolare di studi	5,07	1,03	TOTALE	2,77	1,07
Frequenza scuola materna	0,56	0,06			

C - VERIFICHE DI CONGRUITÀ TRA RECORDS

TIPO 3

Specie di alloggio	0,82
Relazione di parentela	0,50
Annullamenti di records doppi e/o anomali	0,37
Mancati accoppiamenti tra famiglia principale e famiglia/e coabitanti (*)	5,21

(*) Percentuale calcolata sul totale delle famiglie coabitanti e le relative famiglie principali.

Il materiale relativo alla Provincia di La Spezia, non ha evidenziato carenze di rilievo ed inoltre non ha richiesto l'effettuazione di rifacimenti o nuove codifiche.

A scopo esemplificativo, distintamente per tipo di intervento, si riportano di seguito alcuni casi verificatisi con maggior frequenza.

Per gli interventi di tipo 1 ai quesiti relativi alla *condizione professionale o non professionale nella settimana precedente la data del censimento* e alla *condizione professionale o non professionale nell'ottobre del '76* doveva essere fornita risposta solo se la persona aveva compiuto, alla data del censimento, rispettivamente i 14 ed i 19 anni.

Per gli interventi di tipo 2:

— il quesito *stanze* è stato messo in relazione con la superficie dell'abitazione verificando la congruità del dato della superficie media per stanza;

— nell'ambito del quesito relativo alla *condizione professionale o non professionale nella settimana precedente la data del censimento* sono stati messi in relazione la *professione, arte o mestiere esercitato*, la *posizione nella professione* e la *categoria di attività economica*. I codici delle tre caratteristiche occupazionali sono stati collegati tra loro mediante una tabella a tripla entrata verificandone la reciproca compatibilità e sostituendo successivamente gli eventuali codici non validi. Il codice non valido è stato individuato in funzione di quelli ritenuti validi. Per alcune particolari professioni è stata inoltre controllata la compatibilità tra la professione, l'età ed il titolo di studio.

Per i quesiti relativi al *luogo di studio o di lavoro, tempo impiegato e mezzo utilizzato per gli spostamenti*, in considerazione della difficoltà di effettuare, in alcuni casi, una netta distinzione tra i due tipi di interventi, sono stati convenzionalmente attribuiti al tipo 1 quelli derivanti dai controlli di congruità delle varie risposte fornite all'interno del quesito ivi comprese le verifiche derivanti dalle risposte sul *tempo impiegato e mezzo utilizzato* per gli spostamenti extracomunali.

Sono stati attribuiti al tipo 2 quelli relativi al confronto tra *luogo di studio o di lavoro* ed alcune caratteristiche rilevate per lo stesso individuo. In particolare per tutti coloro per i quali era prevista una risposta al *luogo di studio o di lavoro* si è verificata l'esistenza e la compatibilità del codice indicato. Così ad esempio per coloro che si sono dichiarati *lavoranti a domicilio per conto d'impresa* è stato controllato che il codice fosse quello corrispondente a *lavora nella propria abitazione*.

Tra gli interventi di tipo 3 si segnala quello relativo al mancato accoppiamento tra il codice della famiglia principale ed il codice della famiglia o delle famiglie coabitanti. Tale inconveniente è da attribuirsi alla diversità dei codici che ne avrebbero dovuto consentire l'esatto accoppiamento.

Da segnalare infine che, nel periodo immediatamente successivo alla raccolta dei dati, l'ISTAT ha attivato tre distinte indagini campionarie: la prima con lo scopo di verificare il grado di copertura del censimento; la seconda con l'obiettivo di raccogliere, con riferimento ad alcuni fondamentali caratteri della popolazione residente, informazioni sulla qualità dei risultati; la terza tendente ad accertare la corrispondenza tra i risultati del censimento e la posizione anagrafica delle famiglie. I risultati delle predette indagini formeranno oggetto di pubblicazione.

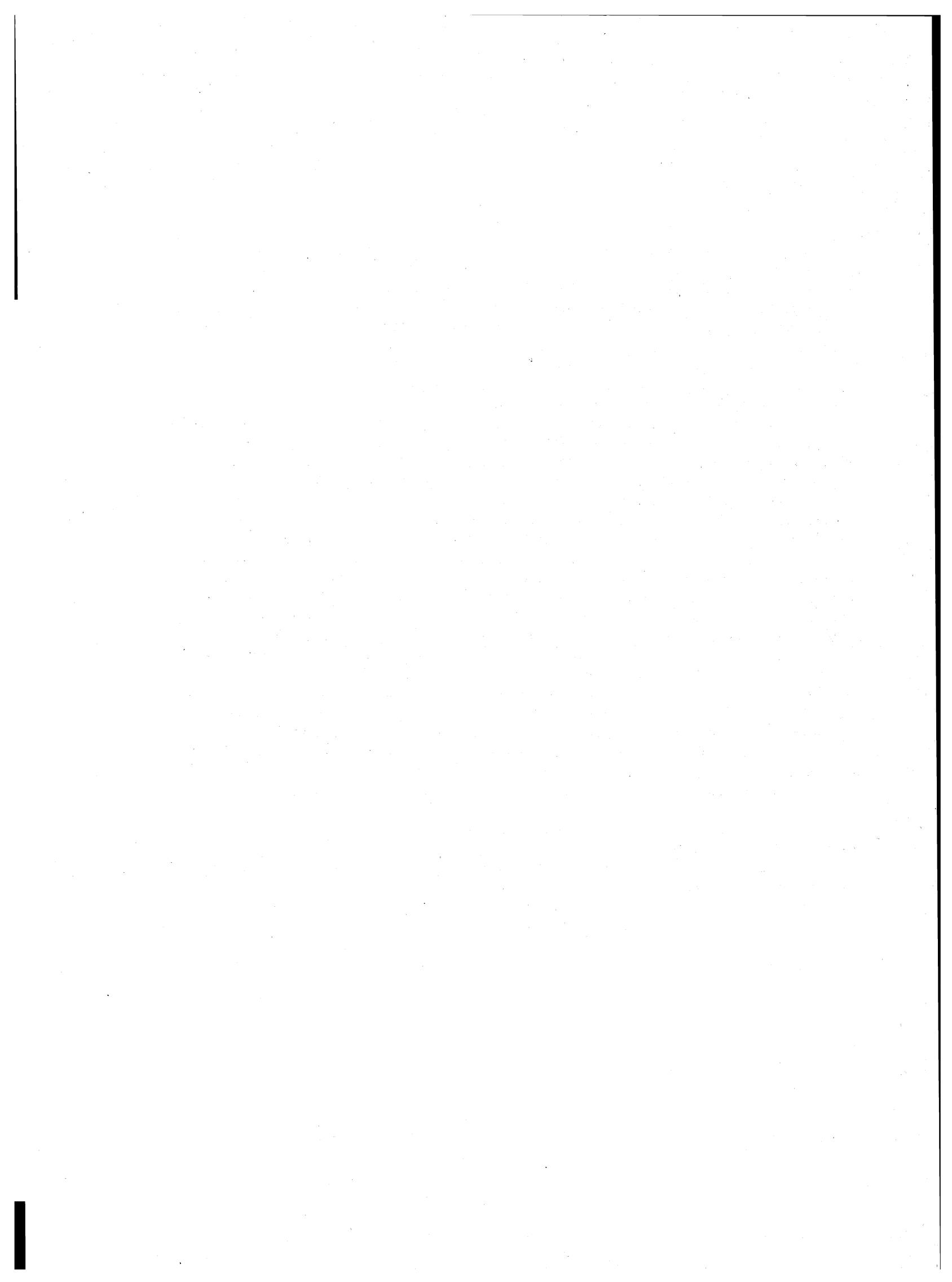

parte prima
dati comunali

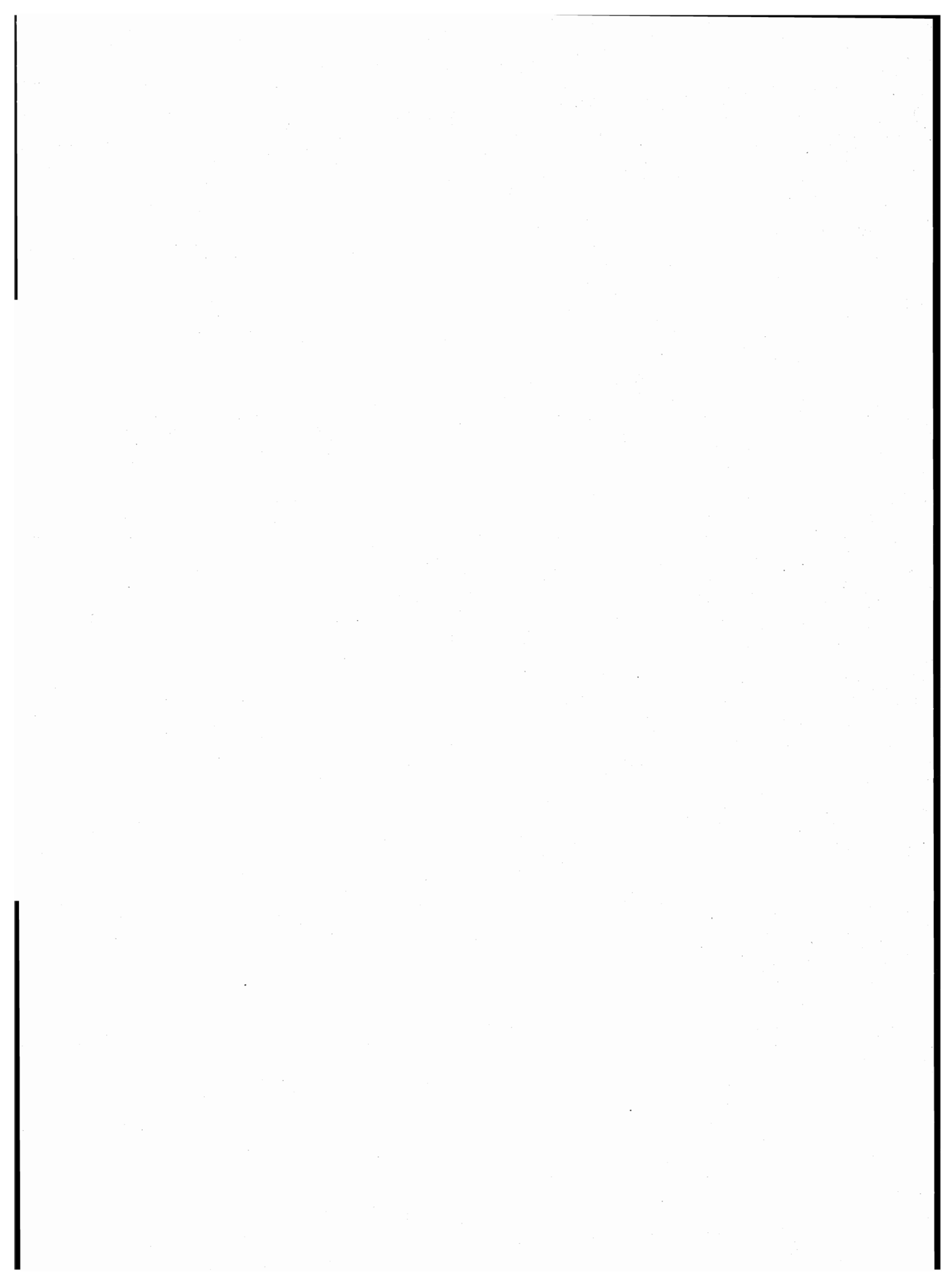

TAV. 1 - Superficie territoriale e densità - Popolazione residente e popolazione presente, per sesso

Codice dei Comuni	COMUNI	Superficie territoriale km ²	Densità ab/km ²	POPOLAZIONE RESIDENTE			POPOLAZIONE PRESENTE			
				Maschi	Femmine	TOTALE	Maschi	Femmine	TOTALE	
									N.	di cui tempora- neamente presente
001	AMEGLIA	14,37	321	2.196	2.414	4.610	2.087	2.391	4.478	52
002	ARCOLA	16,43	582	4.684	4.876	9.560	4.550	4.868	9.418	131
003	BEVERINO	36,01	59	1.058	1.076	2.134	1.030	1.058	2.088	21
004	BOLANO	14,68	482	3.509	3.564	7.073	3.438	3.544	6.982	62
005	BONASSOLA	9,31	122	539	599	1.138	527	589	1.116	36
006	BORGHETTO DI VARA	27,33	41	531	578	1.109	521	572	1.093	6
007	BRUGNATO	11,89	87	496	534	1.030	488	548	1.036	33
008	CALICE AL CORNOVIGLIO	34,14	38	654	650	1.304	649	644	1.293	3
009	CARRO	33,62	20	341	345	686	330	339	669	28
010	CARRODANO	20,97	28	272	324	596	266	315	581	9
011	CASTELNUOVO MAGRA	14,95	533	3.937	4.038	7.975	3.854	4.017	7.871	81
012	DEIVA MARINA	14,16	112	754	834	1.588	739	822	1.561	39
013	FOLLO	23,13	179	2.029	2.104	4.133	1.984	2.087	4.071	22
014	FRAMURA	18,93	48	440	473	913	398	433	831	7
015	LA SPEZIA	51,35	2.247	54.425	60.967	115.392	59.298	61.170	120.468	8.165
016	LERICI	15,97	856	6.372	7.291	13.663	6.302	7.348	13.650	464
017	LEVANTO	38,14	169	3.112	3.335	6.447	3.087	3.365	6.452	149
018	MAISSANA	45,44	17	383	407	790	373	389	762	9
019	MONTEROSSO AL MARE	11,26	163	874	966	1.840	881	1.000	1.881	90
020	ORTONOVO	13,81	536	3.630	3.771	7.401	3.581	3.785	7.366	88
021	PIGNONE	16,22	45	348	380	728	345	371	716	18
022	PORTOVENERE	7,68	623	2.337	2.444	4.781	2.443	2.419	4.862	281
023	RICCO' DEL GOLFO DI SPEZIA	36,92	78	1.394	1.478	2.872	1.380	1.484	2.864	41
024	RIOMAGGIORE	10,28	237	1.171	1.270	2.441	1.129	1.249	2.378	46
025	ROCCHETTA DI VARA	32,27	29	459	472	931	442	457	899	5
026	SANTO STEFANO DI MAGRA	13,96	500	3.460	3.524	6.984	3.377	3.503	6.880	103
027	SARZANA	34,23	561	9.169	10.043	19.212	9.118	9.946	19.064	402
028	SESTA GODANO	69,39	24	829	820	1.649	807	806	1.613	12
029	VARESE LIGURE	136,50	23	1.505	1.613	3.118	1.480	1.593	3.073	26
030	VERNAZZA	12,30	116	701	728	1.429	670	706	1.376	17
031	VEZZANO LIGURE	18,42	393	3.572	3.661	7.233	3.513	3.657	7.170	77
032	ZIGNAGO	27,85	22	314	297	611	303	283	586	2
	TOTALE PROVINCIA	881,91	274	115.495	125.876	241.371	119.390	125.758	245.148	10.525

TAV. 2 - Popolazione residente temporaneamente assente per sesso, luogo di presenza e motivo dell'assenza

Codice dei Comuni	COMUNI	IN ALTRI COMUNI				ALL'ESTERO				TOTALE	
		TOTALE		di cui per motivi di lavoro		TOTALE		di cui per motivi di lavoro		MF	M
		MF	M	MF	M	MF	M	MF	M		
001	AMEGLIA	118	70	40	29	66	57	50	47	184	127
002	ARCOLA	233	142	72	51	40	38	34	33	273	180
003	BEVERINO	55	30	15	6	12	7	12	7	67	37
004	BOLANO	126	73	38	25	27	20	21	16	153	93
005	BONASSOLA	51	23	8	3	7	4	4	2	58	27
006	BORGHETTO DI VARA	20	11	7	4	2	1	1	1	22	12
007	BRUGNATO	24	13	14	9	3	3	3	3	27	16
008	CALICE AL CORNOVIGLIO	12	6	4	3	2	1	2	1	14	7
009	CARRO	40	22	16	6	5	4	3	3	45	26
010	CARRODANO	24	8	8	3	—	—	—	—	24	8
011	CASTELNUOVO MAGRA	172	109	38	25	13	8	7	5	185	117
012	DEIVA MARINA	60	30	15	7	6	5	3	3	66	35
013	FOLLO	74	46	15	9	10	10	10	10	84	56
014	FRAMURA	71	32	43	19	18	15	10	9	89	47
015	LA SPEZIA	2.632	1.450	768	484	457	343	326	276	3.089	1.793
016	LERICI	326	179	83	54	151	131	125	115	477	310
017	LEVANTO	108	68	38	22	36	30	25	25	144	98
018	MAISSANA	37	15	19	7	—	—	—	—	37	15
019	MONTEROSSO AL MARE	36	17	12	7	13	9	6	5	49	26
020	ORTONOVO	112	69	37	22	11	8	8	7	123	77
021	PIGNONE	30	14	16	6	—	—	—	—	30	14
022	PORTOVENERE	176	106	58	39	24	19	21	17	200	125
023	RICCO' DEL GOLFO DI SPEZIA	43	28	13	10	6	3	1	1	49	31
024	RIOMAGGIORE	81	46	24	14	28	19	17	13	109	65
025	ROCCHETTA DI VARA	34	17	6	2	3	1	1	1	37	18
026	SANTO STEFANO DI MAGRA	195	120	30	20	12	9	5	5	207	129
027	SARZANA	480	282	133	86	70	55	40	36	550	337
028	SESTA GODANO	47	27	20	10	1	1	1	1	48	28
029	VARESE LIGURE	71	37	34	19	—	—	—	—	71	37
030	VERNAZZA	54	30	17	9	16	12	14	11	70	42
031	VEZZANO LIGURE	134	86	44	27	6	5	6	5	140	91
032	ZIGNAGO	25	10	9	3	2	2	2	2	27	12
	TOTALE PROVINCIA	5.701	3.216	1.694	1.040	1.047	820	758	660	6.748	4.036

TAV. 3 - Popolazione residente per sesso e stato civile

Codice dei Comuni	COMUNI	MASCHI					FEMMINE				
		CELIBI	CONIUGATI	SEPARATI LEGALMENTE	VEDOVI	DIVORZIATI	NUBILI	CONIUGATE	SEPARATE LEGALMENTE	VEDOVE	DIVORZIATE
001	AMEGLIA	869	1.230	36	54	7	764	1.250	28	365	7
002	ARCOLA	1.818	2.677	41	128	20	1.422	2.699	40	702	13
003	BEVERINO	457	561	9	30	1	353	560	—	162	1
004	BOLANO	1.462	1.938	29	71	9	1.254	1.942	27	330	11
005	BONASSOLA	209	300	2	27	1	200	301	2	95	1
006	BORGHETTO DI VARA	215	290	4	22	—	182	287	2	107	—
007	BRUGNATO	201	277	2	13	3	191	275	1	65	2
008	CALICE AL CORNOVIGLIO	258	362	4	30	—	176	367	1	106	—
009	CARRO	142	169	1	27	2	112	162	1	68	2
010	CARRODANO	110	153	1	8	—	81	163	2	77	1
011	CASTELNUOVO MAGRA	1.577	2.227	31	98	4	1.247	2.261	24	496	10
012	DEIVA MARINA	334	386	11	22	1	284	398	7	144	1
013	FOLLO	805	1.148	18	50	8	693	1.144	16	243	8
014	FRAMURA	176	246	4	13	1	139	247	4	82	1
015	LA SPEZIA	21.314	30.748	632	1.517	214	19.020	31.071	797	9.737	342
016	LERICI	2.449	3.599	91	215	18	2.241	3.668	87	1.265	30
017	LEVANTO	1.348	1.653	18	89	4	1.106	1.674	25	522	8
018	MAISSANA	184	177	1	20	1	120	197	—	89	1
019	MONTEROSSO AL MARE	364	453	14	40	3	339	460	13	149	5
020	ORTONOVO	1.470	2.046	23	85	6	1.272	2.072	28	392	7
021	PIGNONE	153	187	2	5	1	139	186	—	55	—
022	PORTOVENERE	987	1.253	21	67	9	797	1.259	16	360	12
023	RICCO' DEL GOLFO DI SPEZIA	585	757	11	38	3	472	769	11	226	—
024	RIOMAGGIORE	463	658	8	41	1	341	673	2	252	2
025	ROCCHETTA DI VARA	181	251	2	24	1	144	254	1	73	—
026	SANTO STEFANO DI MAGRA	1.368	1.970	18	98	6	1.089	1.977	20	428	10
027	SARZANA	3.615	5.170	97	267	20	3.162	5.223	111	1.509	38
028	SESTA GODANO	337	442	7	42	1	234	439	2	144	1
029	VARESE LIGURE	639	775	5	85	1	523	771	6	311	2
030	VERNAZZA	297	372	5	27	—	200	382	2	143	1
031	VEZZANO LIGURE	1.358	2.075	30	99	10	1.079	2.088	27	458	9
032	ZIGNAGO	139	156	4	15	—	91	156	1	49	—
	TOTALE PROVINCIA	45.884	64.706	1.182	3.367	356	39.467	65.375	1.304	19.204	526

TAV. 4 - Popolazione residente

A —

Codice dei Comuni	COMUNI	CLASSI QUINQUENNALI DI ETÀ (anni)										
		Meno di 5	5 - 9	10 - 14	15 - 19	20 - 24	25 - 29	30 - 34	35 - 39	40 - 44	45 - 49	50 - 54
001	AMEGLIA	251	286	276	346	299	272	315	319	337	297	346
002	ARCOLA	423	615	642	644	588	577	680	651	694	608	678
003	BEVERINO	85	109	138	167	126	135	120	111	140	148	162
004	BOLANO	455	561	556	503	441	500	628	578	577	398	399
005	BONASSOLA	42	47	72	57	57	52	72	66	79	71	73
006	BORGHETTO DI VARA	45	55	65	52	58	61	53	63	67	76	78
007	BRUGNATO	50	67	64	71	65	51	90	68	71	55	59
008	CALICE AL CORNOVIGLIO	48	54	56	85	67	73	62	67	71	70	81
009	CARRO	16	21	30	48	34	26	24	20	31	49	53
010	CARRODANO	15	19	31	27	33	29	29	24	25	26	53
011	CASTELNUOVO MAGRA	419	495	603	574	477	457	616	596	610	474	525
012	DEIVA MARINA	58	83	104	113	102	99	114	78	93	106	118
013	FOLLO	233	249	291	267	284	279	276	279	268	253	306
014	FRAMURA	38	48	41	43	49	50	46	50	47	57	79
015	LA SPEZIA	4.112	6.188	7.401	8.345	7.247	6.577	7.308	6.928	7.903	7.458	8.467
016	LERICI	525	697	805	886	796	755	874	800	904	835	985
017	LEVANTO	236	356	394	443	371	324	410	389	438	478	446
018	MAISSANA	16	33	36	42	35	28	32	21	47	58	64
019	MONTEROSSO AL MARE	70	97	95	113	88	112	115	102	121	125	149
020	ORTONOVO	459	561	545	552	535	555	593	467	532	443	481
021	PIGNONE	36	37	44	51	44	37	45	39	56	60	46
022	PORTOVENERE	188	269	296	355	343	266	291	284	342	286	339
023	RICCO' DEL GOLFO DI SPEZIA	122	147	162	181	183	171	171	164	180	187	198
024	RIOMAGGIORE	84	132	88	112	147	178	178	126	132	163	191
025	ROCCHETTA DI VARA	23	40	46	65	51	42	35	37	59	59	78
026	SANTO STEFANO DI MAGRA	321	445	461	526	463	437	446	465	553	464	514
027	SARZANA	776	1.078	1.362	1.364	1.224	1.075	1.297	1.184	1.397	1.251	1.339
028	SESTA GODANO	55	72	62	97	76	81	72	69	81	122	117
029	VARESE LIGURE	73	92	132	173	131	131	138	94	168	190	256
030	VERNAZZA	37	61	51	87	102	85	89	58	84	90	111
031	VEZZANO LIGURE	293	456	466	523	443	394	528	472	572	465	505
032	ZIGNAGO	33	23	34	28	42	36	34	18	31	49	46
	TOTALE PROVINCIA	9.637	13.493	15.449	16.940	15.001	13.945	15.781	14.687	16.710	15.471	17.342

per sesso e classe di età

TOTALE

						PARTICOLARI CLASSI DI ETÀ (anni)									Codice dei Comuni
55 - 59	60 - 64	65 - 69	70 - 74	75 e più	TOTALE	Meno di 3	3 - 5	6 - 10	11 - 13	14 - 17	18	19 - 20	21 - 24		
287	227	230	219	303	4.610	144	155	289	170	265	67	123	245	001	
668	517	513	473	589	9.560	229	328	612	404	523	104	255	457	002	
147	103	156	128	159	2.134	43	65	109	84	124	30	71	99	003	
394	266	300	230	287	7.073	254	288	585	341	441	86	170	351	004	
97	66	87	84	116	1.138	25	24	57	31	66	4	24	44	005	
72	67	95	97	105	1.109	20	34	57	36	54	10	16	48	006	
57	58	57	71	76	1.030	28	33	74	32	60	16	20	54	007	
101	71	151	110	137	1.304	32	27	57	36	53	16	35	54	008	
70	34	54	72	104	686	6	12	23	19	39	9	10	31	009	
53	44	54	53	81	596	11	9	22	16	26	4	10	27	010	
536	381	432	360	420	7.975	208	319	498	374	478	105	210	376	011	
131	93	100	77	119	1.588	32	40	91	58	91	26	42	80	012	
273	191	205	197	282	4.133	131	155	266	168	220	43	119	222	013	
76	57	68	51	113	913	23	23	48	26	37	3	22	37	014	
9.197	7.145	7.265	5.800	8.051	115.392	2.222	2.975	6.604	4.401	6.592	1.670	3.096	5.733	015	
1.026	877	898	786	1.214	13.663	288	342	759	476	710	178	343	613	016	
457	354	429	368	554	6.447	134	170	366	231	341	92	183	283	017	
80	50	74	69	105	790	10	9	34	23	35	4	20	27	018	
165	114	104	102	168	1.840	40	51	93	62	91	22	31	73	019	
430	325	334	273	316	7.401	272	302	556	326	439	110	210	437	020	
49	34	50	43	57	728	18	21	44	29	40	7	20	33	021	
353	290	271	235	373	4.781	112	120	284	175	277	75	145	263	022	
219	172	198	154	263	2.872	68	82	150	89	149	40	75	142	023	
227	158	164	151	210	2.441	44	59	129	55	89	21	47	119	024	
76	42	59	83	136	931	15	14	40	30	49	13	23	41	025	
496	338	360	313	382	6.984	170	238	460	261	434	92	195	366	026	
1.367	1.063	1.145	949	1.341	19.212	410	561	1.141	830	1.104	262	549	947	027	
144	98	127	151	225	1.649	30	40	68	35	70	21	36	62	028	
273	201	320	299	447	3.118	43	45	98	84	124	37	63	107	029	
126	107	102	105	134	1.429	20	30	58	28	62	16	39	85	030	
480	419	426	359	432	7.233	147	214	470	274	429	116	180	351	031	
52	32	45	40	68	611	17	19	24	20	26	6	14	34	032	
18.179	13.994	14.873	12.502	17.367	241.371	5.246	6.804	14.166	9.224	13.538	3.305	6.396	11.841		

segue TAV. 4 — Popolazione residente

B —

Codice dei Comuni	COMUNI	CLASSI QUINQUENNALI DI ETÀ (anni)										
		Meno di 5	5 - 9	10 - 14	15 - 19	20 - 24	25 - 29	30 - 34	35 - 39	40 - 44	45 - 49	50 - 54
001	AMEGLIA	129	146	130	177	148	130	163	164	167	151	168
002	ARCOLA	230	305	363	312	305	286	353	324	357	324	310
003	BEVERINO	46	55	78	87	67	64	69	59	75	65	91
004	BOLANO	242	291	292	253	205	231	300	312	297	221	188
005	BONASSOLA	22	27	36	28	26	26	30	35	39	35	35
006	BORGHETTO DI VARA	28	28	30	34	28	31	27	27	38	38	32
007	BRUGNATO	20	29	35	41	25	24	47	36	39	28	27
008	CALICE AL CORNOVIGLIO	27	29	32	41	31	45	34	38	34	43	39
009	CARRO	10	15	14	22	20	14	16	11	15	24	22
010	CARRODANO	9	9	18	14	22	16	15	10	14	11	18
011	CASTELNUOVO MAGRA	233	276	317	283	233	207	316	298	319	250	271
012	DEIVA MARINA	31	45	51	50	47	42	66	38	43	63	57
013	FOLLO	110	142	148	138	130	137	144	145	141	135	141
014	FRAMURA	16	20	20	25	27	20	27	26	27	33	44
015	LA SPEZIA	2.094	3.155	3.813	4.349	3.792	3.345	3.641	3.345	3.749	3.513	3.944
016	LERICI	260	371	409	458	409	391	442	395	439	374	468
017	LEVANTO	142	178	171	228	198	170	205	218	232	224	224
018	MAISSANA	8	14	20	23	19	15	23	14	20	28	33
019	MONTEROSSO AL MARE	36	46	48	56	40	61	60	46	70	52	66
020	ORTONOVO	221	280	276	278	243	266	313	247	268	231	234
021	PIGNONE	20	20	20	21	17	20	29	22	31	33	22
022	PORTOVENERE	106	134	146	168	208	143	137	145	178	149	179
023	RICCO' DEL GOLFO DI SPEZIA	71	76	85	93	94	90	87	79	94	95	102
024	RIOMAGGIORE	39	58	51	68	67	105	92	70	70	74	95
025	ROCCHETTA DI VARA	9	23	20	35	26	25	22	17	32	32	35
026	SANTO STEFANO DI MAGRA	182	214	245	279	237	213	229	226	284	245	248
027	SARZANA	393	541	696	696	639	504	655	585	703	588	655
028	SESTA GODANO	25	43	39	51	42	43	39	44	42	71	55
029	VARESE LIGURE	42	54	65	74	75	72	73	48	78	101	128
030	VERNAZZA	21	30	31	42	58	48	53	32	42	46	55
031	VEZZANO LIGURE	142	260	257	246	244	185	280	221	282	238	251
032	ZIGNAGO	18	14	17	13	15	21	23	9	20	27	23
	TOTALE PROVINCIA	4.982	6.928	7.973	8.683	7.737	6.990	8.010	7.286	8.239	7.542	8.260

per sesso e classe di età

MASCHI

						PARTICOLARI CLASSI DI ETÀ' (anni)								Codice dei Comuni
55 - 59	60 - 64	65 - 69	70 - 74	75 e più	TOTALE	Meno di 3	3 - 5	6 - 10	11 - 13	14 - 17	18	19 - 20	21 - 24	
136	103	97	99	88	2.196	73	83	141	83	134	32	63	121	001
324	239	242	214	196	4.684	121	171	317	229	275	48	114	240	002
69	48	74	55	56	1.058	23	36	51	52	68	12	34	57	003
201	132	141	114	89	3.509	124	164	308	179	219	43	83	163	004
47	28	44	42	39	539	17	9	30	16	34	4	9	20	005
40	28	42	48	32	531	10	25	26	16	34	5	10	22	006
26	34	24	37	24	496	12	14	29	20	36	10	6	23	007
44	28	73	52	64	654	20	16	26	22	22	8	22	24	008
43	15	25	35	40	341	5	7	14	10	19	2	5	19	009
26	16	26	28	20	272	5	5	12	11	14	2	4	19	010
241	170	201	166	156	3.937	121	171	283	194	238	44	111	180	011
61	42	45	32	41	754	18	19	51	27	43	8	19	39	012
136	89	97	84	112	2.029	56	83	145	91	110	24	53	106	013
29	26	30	24	46	440	10	8	23	13	19	1	11	23	014
4.145	3.220	3.268	2.408	2.644	54.425	1.167	1.472	3.387	2.249	3.444	893	1.601	2.990	015
460	387	405	321	383	6.372	142	181	395	245	365	83	182	314	016
215	154	191	162	200	3.112	80	96	185	96	166	52	95	147	017
38	23	33	32	40	383	4	5	15	15	16	4	9	16	018
80	56	49	43	65	874	18	25	48	34	41	10	18	32	019
218	151	157	124	123	3.630	136	142	277	166	225	52	100	200	020
21	14	18	21	19	348	11	10	25	11	19	1	12	9	021
158	135	120	92	139	2.337	61	67	143	83	130	39	79	160	022
107	75	91	59	96	1.394	43	44	72	53	74	23	35	75	023
98	74	79	55	76	1.171	20	29	59	29	56	11	25	54	024
43	20	23	40	57	459	5	8	23	13	22	8	13	21	025
250	160	164	143	141	3.460	98	124	233	132	234	47	104	185	026
650	479	517	440	428	9.169	206	294	560	423	560	151	276	495	027
55	52	60	73	95	829	11	23	41	23	32	12	26	32	028
129	92	155	135	184	1.505	27	22	58	42	55	13	30	63	029
53	51	45	47	47	701	10	14	32	16	36	7	22	45	030
229	174	228	165	170	3.572	75	110	257	158	208	60	96	185	031
25	15	25	20	29	314	9	12	14	9	13	2	7	11	032
8.397	6.330	6.789	5.410	5.939	115.495	2.738	3.489	7.280	4.760	6.961	1.711	3.274	6.090	

segue TAV. 4 — Popolazione residente

C —

Codice dei Comuni	COMUNI	CLASSI QUINQUENNALI DI ETÀ (anni)										
		Meno di 5	5 - 9	10 - 14	15 - 19	20 - 24	25 - 29	30 - 34	35 - 39	40 - 44	45 - 49	50 - 54
001	AMEGLIA	122	140	146	169	151	142	152	155	170	146	178
002	ARCOLA	193	310	279	332	283	291	327	327	337	284	368
003	BEVERINO	39	54	60	80	59	71	51	52	65	83	71
004	BOLANO	213	270	264	250	236	269	328	266	280	177	211
005	BONASSOLA	20	20	36	29	31	26	42	31	40	36	38
006	BORGHETTO DI VARA	17	27	35	18	30	30	26	36	29	38	46
007	BRUGNATO	30	38	29	30	40	27	43	32	32	27	32
008	CALICE AL CORNOVIGLIO	21	25	24	44	36	28	28	29	37	27	42
009	CARRO	6	6	16	26	14	12	8	9	16	25	31
010	CARRODANO	6	10	13	13	11	13	14	14	11	15	35
011	CASTELNUOVO MAGRA	186	219	286	291	244	250	300	298	291	224	254
012	DEIVA MARINA	27	38	53	63	55	57	48	40	50	43	61
013	FOLLO	123	107	143	129	154	142	132	134	127	118	165
014	FRAMURA	22	28	21	18	22	30	19	24	20	24	35
015	LA SPEZIA	2.018	3.033	3.588	3.996	3.455	3.232	3.667	3.583	4.154	3.945	4.523
016	LERICI	265	326	396	428	387	364	432	405	465	461	517
017	LEVANTO	94	178	223	215	173	154	205	171	206	254	222
018	MAISSANA	8	19	16	19	16	13	9	7	27	30	31
019	MONTEROSSO AL MARE	34	51	47	57	48	51	55	56	51	73	83
020	ORTONOVO	238	281	269	274	292	289	280	220	264	212	247
021	PIGNONE	16	17	24	30	27	17	16	17	25	27	24
022	PORTOVENERE	82	135	150	187	135	123	154	139	164	137	160
023	RICCO' DEL GOLFO DI SPEZIA	51	71	77	88	89	81	84	85	86	92	96
024	RIOMAGGIORE	45	74	37	44	80	73	86	56	62	89	96
025	ROCCHETTA DI VARA	14	17	26	30	25	17	13	20	27	27	43
026	SANTO STEFANO DI MAGRA	139	231	216	247	226	224	217	239	269	219	266
027	SARZANA	383	537	666	668	585	571	642	599	694	663	684
028	SESTA GODANO	30	29	23	46	34	38	33	25	39	51	62
029	VARESE LIGURE	31	38	67	99	56	59	65	46	90	89	128
030	VERNAZZA	16	31	20	45	44	37	36	26	42	44	56
031	VEZZANO LIGURE	151	196	209	277	199	209	248	251	290	227	254
032	ZIGNAGO	15	9	17	15	27	15	11	9	11	22	23
	TOTALE PROVINCIA	4.655	6.565	7.476	8.257	7.264	6.955	7.771	7.401	8.471	7.929	9.082

per sesso e classe di età

FEMMINE

						PARTICOLARI CLASSI DI ETÀ' (anni)								Codice dei Comuni
55 - 59	60 - 64	65 - 69	70 - 74	75 e più	TOTALE	Meno di 3	3 - 5	6 - 10	11 - 13	14 - 17	18	19 - 20	21 - 24	
151	124	133	120	215	2.414	71	72	148	87	131	35	60	124	001
344	278	271	259	393	4.876	108	157	295	175	248	56	141	217	002
78	55	82	73	103	1.076	20	29	58	32	56	18	37	42	003
193	134	159	116	198	3.564	130	124	277	162	222	43	87	188	004
50	38	43	42	77	599	8	15	27	15	32	—	15	24	005
32	39	53	49	73	578	10	9	31	20	20	5	6	26	006
31	24	33	34	52	534	16	19	45	12	24	6	14	31	007
57	43	78	58	73	650	12	11	31	14	31	8	13	30	008
27	19	29	37	64	345	1	5	9	9	20	7	5	12	009
27	28	28	25	61	324	6	4	10	5	12	2	6	8	010
295	211	231	194	264	4.038	87	148	215	180	240	61	99	196	011
70	51	55	45	78	834	14	21	40	31	48	18	23	41	012
137	102	108	113	170	2.104	75	72	121	77	110	19	66	116	013
47	31	38	27	67	473	13	15	25	13	18	2	11	14	014
5.052	3.925	3.997	3.392	5.407	60.967	1.055	1.503	3.217	2.152	3.148	777	1.495	2.743	015
566	490	493	465	831	7.291	146	161	364	231	345	95	161	299	016
242	200	238	206	354	3.335	54	74	181	135	175	40	88	136	017
42	27	41	37	65	407	6	4	19	8	19	—	11	11	018
85	58	55	59	103	966	22	26	45	28	50	12	13	41	019
212	174	177	149	193	3.771	136	160	279	160	214	58	110	237	020
28	20	32	22	38	380	7	11	19	18	21	6	8	24	021
195	155	151	143	234	2.444	51	53	141	92	147	36	66	103	022
112	97	107	95	167	1.478	25	38	78	36	75	17	40	67	023
129	84	85	96	134	1.270	24	30	70	26	33	10	22	65	024
33	22	36	43	79	472	10	6	17	17	27	5	10	20	025
246	178	196	170	241	3.524	72	114	227	129	200	45	91	181	026
717	584	628	509	913	10.043	204	267	581	407	544	111	273	452	027
89	46	67	78	130	820	19	17	27	12	38	9	10	30	028
144	109	165	164	263	1.613	16	23	40	42	69	24	33	44	029
73	56	57	58	87	728	10	16	26	12	26	9	17	40	030
251	245	198	194	262	3.661	72	104	213	116	221	56	84	166	031
27	17	20	20	39	297	8	7	10	11	13	4	7	23	032
9.782	7.664	8.084	7.092	11.428	125.876	2.508	3.315	6.886	4.464	6.577	1.594	3.122	5.751	

TAV. 5 - Popolazione residente in età da 6 anni in poi

Codice dei Comuni	COMUNI	FORNITI DI TITOLO DI STUDIO							
		LAUREA		DIPLOMA		LICENZA MEDIA INFERIORE		LICENZA ELEMENTARE	
		MF	M	MF	M	MF	M	MF	M
001	AMEGLIA	115	74	450	245	1.062	595	1.878	835
002	ARCOLA	142	84	1.053	551	2.200	1.324	3.938	1.808
003	BEVERINO	26	14	133	66	437	260	1.085	529
004	BOLANO	120	76	726	385	1.751	977	2.875	1.324
005	BONASSOLA	17	8	108	60	216	116	502	239
006	BORGHETTO DI VARA	10	6	49	24	196	115	551	266
007	BRUGNATO	5	5	86	32	220	130	428	220
008	CALICE AL CORNOVIGLIO	7	6	75	43	216	118	665	351
009	CARRO	7	6	33	20	122	61	289	149
010	CARRODANO	2	2	20	10	99	58	309	139
011	CASTELNUOVO MAGRA	85	53	757	368	1.632	971	3.390	1.619
012	DEIVA MARINA	18	8	163	75	374	199	677	320
013	FOLLO	44	21	308	151	895	524	1.838	882
014	FRAMURA	13	8	77	42	126	67	434	216
015	LA SPEZIA	4.028	2.403	16.539	8.741	29.022	16.185	46.820	19.305
016	LERICI	521	323	2.100	1.163	3.237	1.712	5.150	2.148
017	LEVANTO	107	69	723	372	1.421	803	2.509	1.179
018	MAISSANA	2	2	13	4	119	68	394	203
019	MONTEROSSO AL MARE	32	24	182	88	416	238	798	360
020	ORTONOVO	107	67	535	248	1.694	978	3.027	1.480
021	PIGNONE	5	2	37	19	144	75	327	163
022	PORTOVENERE	91	60	503	284	1.200	710	2.086	886
023	RICCO' DEL GOLFO DI SPEZIA	13	11	209	108	581	336	1.319	644
024	RIOMAGGIORE	49	28	318	166	460	292	1.154	522
025	ROCCHETTA DI VARA	5	4	48	29	150	82	492	249
026	SANTO STEFANO DI MAGRA	94	56	714	368	1.481	895	3.177	1.467
027	SARZANA	522	290	2.420	1.214	4.289	2.468	7.710	3.490
028	SESTA GODANO	8	5	84	39	296	177	652	340
029	VARESE LIGURE	27	21	187	93	447	240	1.281	651
030	VERNAZZA	14	9	128	75	300	195	645	304
031	VEZZANO LIGURE	75	51	607	321	1.671	944	3.390	1.603
032	ZIGNAGO	4	4	26	9	102	56	285	147
	TOTALE PROVINCIA	6.315	3.800	29.411	15.413	56.576	31.969	100.075	44.038

per sesso e grado di istruzione

TOTALE		ALFABETI PRIVI DI TITOLO DI STUDIO				ANALFABETI				TOTALE		Codice dei Comuni
		TOTALE		di cui in età da 55 anni in poi		TOTALE		di cui in età da 55 anni in poi				
MF	M	MF	M	MF	M	MF	M	MF	M	MF	M	
3.505	1.749	751	277	381	112	55	14	45	11	4.311	2.040	001
7.333	3.767	1.546	588	747	221	124	37	91	24	9.003	4.392	002
1.681	869	303	117	170	60	42	13	39	13	2.026	999	003
5.472	2.762	1.003	440	353	120	56	19	41	11	6.531	3.221	004
843	423	236	88	150	47	10	2	10	2	1.089	513	005
806	411	225	78	162	49	24	7	22	5	1.055	496	006
739	387	202	73	122	44	28	10	26	10	969	470	007
963	518	259	93	191	61	23	7	20	6	1.245	618	008
451	236	191	85	151	63	26	8	24	8	668	329	009
430	209	124	46	96	30	22	7	17	5	576	262	010
5.864	3.011	1.427	580	740	246	157	54	135	44	7.448	3.645	011
1.232	602	267	107	160	54	17	8	12	5	1.516	717	012
3.085	1.578	707	291	387	130	55	21	39	14	3.847	1.890	013
650	333	203	83	123	44	14	6	13	6	867	422	014
96.409	46.634	12.971	4.929	5.659	1.491	815	223	645	158	110.195	51.786	015
11.008	5.346	1.940	679	1.070	270	85	24	62	16	13.033	6.049	016
4.760	2.423	1.233	470	697	238	150	43	131	34	6.143	2.936	017
528	277	230	92	168	62	13	5	10	4	771	374	018
1.428	710	286	112	159	53	35	9	26	6	1.749	831	019
5.363	2.773	1.312	541	559	205	152	38	139	30	6.827	3.352	020
513	259	160	63	103	32	16	5	12	4	689	327	021
3.880	1.940	629	253	298	94	40	16	31	11	4.549	2.209	022
2.122	1.099	538	191	352	109	62	17	54	13	2.722	1.307	023
1.981	1.008	334	105	195	48	23	9	20	7	2.338	1.122	024
695	364	174	78	122	52	33	4	29	3	902	446	025
5.466	2.786	1.012	425	452	156	98	27	87	22	6.576	3.238	026
14.941	7.462	2.968	1.102	1.510	453	332	105	282	77	18.241	8.669	027
1.040	561	487	215	360	152	52	19	49	18	1.579	795	028
1.942	1.005	1.041	431	844	344	47	20	39	17	3.030	1.456	029
1.087	583	280	90	191	48	12	4	10	2	1.379	677	030
5.743	2.919	1.050	443	513	170	79	25	69	20	6.872	3.387	031
417	216	135	62	85	36	23	15	18	10	575	293	032
192.377	95.220	34.224	13.227	17.270	5.294	2.720	821	2.247	616	229.321	109.268	

TAV. 6 - Popolazione residente che frequenta corsi regolari di studio

Codice dei Comuni	COMUNI	CORSO REGOLARE DI STUDI							
		6 - 13		14 - 18		19 e più		TOTALE	
		MF	M	MF	M	MF	M	MF	M
001	AMEGLIA	459	224	234	118	92	55	785	397
002	ARCOLA	1.014	544	432	224	173	89	1.619	857
003	BEVERINO	193	103	82	48	22	17	297	168
004	BOLANO	925	487	354	166	104	60	1.383	713
005	BONASSOLA	88	46	49	25	19	9	156	80
006	BORGHETTO DI VARA	93	42	38	24	9	5	140	71
007	BRUGNATO	105	49	47	27	13	5	165	81
008	CALICE AL CORNOVIGLIO	92	48	38	19	16	9	146	76
009	CARRO	42	24	27	13	6	1	75	38
010	CARRODANO	38	23	15	7	3	1	56	31
011	CASTELNUOVO MAGRA	872	477	373	179	125	57	1.370	713
012	DEIVA MARINA	147	77	70	33	18	7	235	117
013	FOLLO	432	235	176	88	71	31	679	354
014	FRAMURA	74	36	27	16	10	4	111	56
015	LA SPEZIA	10.994	5.632	6.332	3.327	3.241	1.809	20.567	10.768
016	LERICI	1.233	640	698	353	338	175	2.269	1.168
017	LEVANTO	594	279	290	158	122	73	1.006	510
018	MAISSANA	56	30	21	12	5	—	82	42
019	MONTEROSSO AL MARE	154	82	91	40	43	21	288	143
020	ORTONOVO	881	442	349	172	144	74	1.374	688
021	PIGNONE	73	36	21	12	7	2	101	50
022	PORTOVENERE	458	226	251	120	113	62	822	408
023	RICCO' DEL GOLFO DI SPEZIA	237	125	119	57	30	14	386	196
024	RIOMAGGIORE	184	88	80	54	45	24	309	166
025	ROCCHETTA DI VARA	70	36	35	12	7	4	112	52
026	SANTO STEFANO DI MAGRA	720	364	360	188	126	63	1.206	615
027	SARZANA	1.965	978	955	485	518	275	3.438	1.738
028	SESTA GODANO	103	64	45	19	16	9	164	92
029	VARESE LIGURE	182	100	84	31	19	13	285	144
030	VERNAZZA	86	48	51	32	19	13	156	93
031	VEZZANO LIGURE	740	413	365	176	94	53	1.199	642
032	ZIGNAGO	44	23	13	7	9	1	66	31
	TOTALE PROVINCIA	23.348	12.021	12.122	6.242	5.577	3.035	41.047	21.298

e/o corsi di formazione professionale, per sesso e classe di età

		CORSO DI FORMAZIONE PROFESSIONALE										Codice dei Comuni
di cui occupati		14 - 16		17 - 19		20 e più		TOTALE		di cui occupati		
MF	M	MF	M	MF	M	MF	M	MF	M	MF	M	
18	15	21	15	14	7	20	13	55	35	16	11	001
22	18	31	18	13	5	41	21	85	44	25	15	002
5	5	5	5	9	4	7	3	21	12	6	4	003
25	19	10	5	9	2	31	14	50	21	23	15	004
1	1	4	3	2	—	5	4	11	7	3	3	005
6	5	3	3	2	1	2	2	7	6	2	2	006
2	2	6	1	2	2	3	—	11	3	3	—	007
—	—	4	2	3	1	2	2	9	5	3	2	008
1	—	1	1	1	1	2	—	4	2	1	—	009
1	—	4	3	2	—	3	1	9	4	2	—	010
19	15	13	7	13	5	25	11	51	23	13	12	011
1	1	3	2	2	1	2	1	7	4	2	1	012
11	8	15	10	9	3	20	14	44	27	15	12	013
2	1	—	—	2	2	—	—	2	2	—	—	014
510	340	269	155	283	130	643	318	1.195	603	436	252	015
41	25	27	14	26	9	57	30	110	53	31	24	016
9	7	13	9	16	9	29	15	58	33	25	13	017
—	—	4	4	5	3	3	2	12	9	5	3	018
6	4	3	1	5	3	3	1	11	5	2	1	019
33	24	17	10	13	6	35	22	65	38	27	20	020
3	1	1	—	—	—	1	1	2	1	1	1	021
26	21	21	7	13	5	13	7	47	19	6	—	022
4	3	6	2	8	6	9	2	23	10	5	4	023
6	5	8	7	3	2	16	8	27	17	5	4	024
1	1	2	—	2	—	1	—	5	—	—	—	025
18	15	19	9	10	3	31	16	60	28	19	11	026
73	47	48	25	41	15	88	35	177	75	59	35	027
1	1	1	1	1	—	5	2	7	3	3	2	028
5	4	13	8	6	—	4	4	23	12	3	3	029
1	1	9	6	9	4	4	1	22	11	2	—	030
21	18	23	10	16	4	29	13	68	27	17	10	031
—	—	1	1	—	—	2	1	3	2	2	1	032
872	607	605	344	540	233	1.136	564	2.281	1.141	762	461	

TAV. 7 - Popolazione residente attiva e non attiva per sesso**A — TOTALE**

Codice dei Comuni	COMUNI	POPOLAZIONE ATTIVA					POPOLAZIONE NON ATTIVA	TOTALE
		In condizione professionale			In cerca di prima occupazione	TOTALE		
		Occupati	Disoccupati	TOTALE				
001	AMEGLIA	1.402	83	1.485	141	1.626	2.984	4.610
002	ARCOLA	3.062	118	3.180	299	3.479	6.081	9.560
003	BEVERINO	664	27	691	85	776	1.358	2.134
004	BOLANO	2.472	56	2.528	174	2.702	4.371	7.073
005	BONASSOLA	320	25	345	19	364	774	1.138
006	BORGHETTO DI VARA	306	9	315	32	347	762	1.109
007	BRUGNATO	350	9	359	28	387	643	1.030
008	CALICE AL CORNOVIGLIO	361	19	380	47	427	877	1.304
009	CARRO	173	12	185	15	200	486	686
010	CARRODANO	138	10	148	12	160	436	596
011	CASTELNUOVO MAGRA	2.475	58	2.533	255	2.788	5.187	7.975
012	DEIVA MARINA	467	57	524	50	574	1.014	1.588
013	FOLLO	1.337	46	1.383	118	1.501	2.632	4.133
014	FRAMURA	244	14	258	21	279	634	913
015	LA SPEZIA	37.931	1.246	39.177	3.390	42.567	72.825	115.392
016	LERICI	4.009	180	4.189	393	4.582	9.081	13.663
017	LEVANTO	1.985	129	2.114	193	2.307	4.140	6.447
018	MAISSANA	207	2	209	24	233	557	790
019	MONTEROSSO AL MARE	534	25	559	46	605	1.235	1.840
020	ORTONOVO	2.429	60	2.489	271	2.760	4.641	7.401
021	PIGNONE	232	6	238	22	260	468	728
022	PORTOVENERE	1.466	56	1.522	160	1.682	3.099	4.781
023	RICCO' DEL GOLFO DI SPEZIA	923	12	935	87	1.022	1.850	2.872
024	RIOMAGGIORE	805	22	827	67	894	1.547	2.441
025	ROCCHETTA DI VARA	287	4	291	35	326	605	931
026	SANTO STEFANO DI MAGRA	2.244	52	2.296	210	2.506	4.478	6.984
027	SARZANA	6.300	212	6.512	636	7.148	12.064	19.212
028	SESTA GODANO	451	12	463	57	520	1.129	1.649
029	VARESE LIGURE	940	16	956	80	1.036	2.082	3.118
030	VERNAZZA	398	15	413	67	480	949	1.429
031	VEZZANO LIGURE	2.389	50	2.439	236	2.675	4.558	7.233
032	ZIGNAGO	155	10	165	13	178	433	611
	TOTALE PROVINCIA	77.456	2.652	80.108	7.283	87.391	153.980	241.371

segue TAV. 7 — Popolazione residente attiva e non attiva per sesso

B — MASCHI

Codice dei Comuni	COMUNI	POPOLAZIONE ATTIVA				POPOLAZIONE NON ATTIVA	TOTALE	
		In condizione professionale			In cerca di prima occupazione			
		Occupati	Disoccupati	TOTALE				
001	AMEGLIA	1.032	60	1.092	63	1.155	1.041	2.196
002	ARCOLA	2.241	71	2.312	102	2.414	2.270	4.684
003	BEVERINO	499	12	511	37	548	510	1.058
004	BOLANO	1.801	32	1.833	69	1.902	1.607	3.509
005	BONASSOLA	222	14	236	8	244	295	539
006	BORGHETTO DI VARA	229	4	233	11	244	287	531
007	BRUGNATO	256	5	261	12	273	223	496
008	CALICE AL CORNOVIGLIO	271	13	284	20	304	350	654
009	CARRO	122	10	132	9	141	200	341
010	CARRODANO	109	7	116	8	124	148	272
011	CASTELNUOVO MAGRA	1.848	39	1.887	103	1.990	1.947	3.937
012	DEIVA MARINA	325	38	363	23	386	368	754
013	FOLLO	964	31	995	43	1.038	991	2.029
014	FRAMURA	190	9	199	11	210	230	440
015	LA SPEZIA	26.170	693	26.863	1.421	28.284	26.141	54.425
016	LERICI	2.877	114	2.991	171	3.162	3.210	6.372
017	LEVANTO	1.437	74	1.511	84	1.595	1.517	3.112
018	MAISSANA	161	2	163	9	172	211	383
019	MONTEROSSO AL MARE	355	21	376	28	404	470	874
020	ORTONOVO	1.829	37	1.866	90	1.956	1.674	3.630
021	PIGNONE	170	2	172	6	178	170	348
022	PORTOVENERE	1.135	40	1.175	82	1.257	1.080	2.337
023	RICCO' DEL GOLFO DI SPEZIA	681	8	689	34	723	671	1.394
024	RIOMAGGIORE	593	12	605	26	631	540	1.171
025	ROCCHETTA DI VARA	205	4	209	23	232	227	459
026	SANTO STEFANO DI MAGRA	1.603	27	1.630	75	1.705	1.755	3.460
027	SARZANA	4.330	120	4.450	264	4.714	4.455	9.169
028	SESTA GODANO	341	10	351	24	375	454	829
029	VARESE LIGURE	645	14	659	44	703	802	1.505
030	VERNAZZA	295	11	306	36	342	359	701
031	VEZZANO LIGURE	1.767	27	1.794	93	1.887	1.685	3.572
032	ZIGNAGO	123	8	131	7	138	176	314
	TOTALE PROVINCIA	54.826	1.569	56.395	3.036	59.431	56.064	115.495

TAV. 8 - Popolazione residente attiva in condizione professionale,

A —

Codice dei Comuni	COMUNI	AGRICOL- TURA RAMO 0	INDUSTRIE						
			RAMO 1			RAMO 2	RAMO 3	RAMO 4	RAMO 5
			1. A	1. B	TOTALE				
001	AMEGLIA	85	10	5	15	27	225	85	101
002	ARCOLA	73	63	79	142	84	770	194	244
003	BEVERINO	67	6	12	18	26	87	41	66
004	BOLANO	53	31	57	88	68	571	239	217
005	BONASSOLA	26	2	3	5	5	22	8	52
006	BORGHETTO DI VARA	33	5	6	11	12	32	26	35
007	BRUGNATO	21	2	2	4	24	36	38	37
008	CALICE AL CORNOVIGLIO	46	4	9	13	7	71	28	44
009	CARRO	43	1	4	5	13	6	10	28
010	CARRODANO	9	—	1	1	7	9	7	27
011	CASTELNUOVO MAGRA	108	15	42	57	253	387	176	260
012	DEIVA MARINA	7	1	4	5	31	59	13	63
013	FOLLO	41	21	26	47	53	251	104	86
014	FRAMURA	20	—	—	—	12	39	11	42
015	LA SPEZIA	527	467	748	1.215	449	8.024	1.448	1.870
016	LERICI	79	32	66	98	52	869	125	188
017	LEVANTO	144	7	18	25	67	139	58	190
018	MAISSANA	88	3	1	4	14	17	—	34
019	MONTEROSSO AL MARE	50	12	5	17	6	26	11	33
020	ORTONOVO	158	9	41	50	321	386	207	267
021	PIGNONE	26	—	5	5	7	79	10	15
022	PORTOVENERE	43	55	16	71	30	327	30	71
023	RICCO' DEL GOLFO DI SPEZIA	40	5	25	30	19	129	59	83
024	RIOMAGGIORE	48	5	24	29	14	208	31	27
025	ROCCHETTA DI VARA	56	1	3	4	4	27	15	52
026	SANTO STEFANO DI MAGRA	92	12	42	54	219	428	192	141
027	SARZANA	383	25	124	149	326	814	331	400
028	SESTA GODANO	68	1	12	13	19	40	63	58
029	VARESE LIGURE	393	3	8	11	21	80	39	53
030	VERNAZZA	21	—	5	5	6	28	11	46
031	VEZZANO LIGURE	60	25	76	101	82	479	147	216
032	ZIGNAGO	36	—	1	1	4	25	13	28
	TOTALE PROVINCIA	2.944	823	1.470	2.293	2.282	14.690	3.770	5.074

per sesso e ramo di attività economica

TOTALE

COMMERCIO RAMO 6			TRASPORTI E COMU- NICAZIONI RAMO 7	CREDITO E ASSICURAZIONE, SERVIZI ALLE IMPRESE, NOLEGGIO RAMO 8			PUBBLICA AMMINISTRAZIONE; SERVIZI PUBBLICI E PRIVATI RAMO 9			TOTALE	Codice dei Comuni
6. A	6. B	TOTALE		8. A	8. B	TOTALE	9. A	9. B	TOTALE		
332	19	351	221	21	26	47	150	178	328	1.485	001
528	57	585	294	37	53	90	270	434	704	3.180	002
100	6	106	118	7	11	18	69	75	144	691	003
383	57	440	198	22	37	59	277	318	595	2.528	004
89	1	90	51	2	11	13	27	46	73	345	005
39	6	45	32	3	3	6	50	33	83	315	006
87	8	95	29	5	2	7	35	33	68	359	007
55	7	62	40	7	2	9	33	27	60	380	008
35	6	41	17	—	4	4	8	10	18	185	009
33	1	34	18	2	1	3	16	17	33	148	010
496	61	557	198	24	34	58	221	258	479	2.533	011
157	4	161	80	8	3	11	40	54	94	524	012
193	36	229	199	18	14	32	223	118	341	1.383	013
37	1	38	52	1	4	5	13	26	39	258	014
7.187	523	7.710	3.836	881	1.199	2.080	5.513	6.505	12.018	39.177	015
868	60	928	497	62	161	223	452	678	1.130	4.189	016
439	26	465	482	35	43	78	164	302	466	2.114	017
12	—	12	19	1	1	2	9	10	19	209	018
185	3	188	95	9	8	17	52	64	116	559	019
398	50	448	167	22	45	67	127	291	418	2.489	020
30	1	31	20	5	—	5	22	18	40	238	021
321	7	328	199	14	34	48	236	139	375	1.522	022
160	22	182	69	10	11	21	170	133	303	935	023
118	1	119	155	21	10	31	61	104	165	827	024
59	4	63	21	1	2	3	17	29	46	291	025
398	36	434	195	31	29	60	233	248	481	2.296	026
1.421	150	1.571	546	134	175	309	606	1.077	1.683	6.512	027
63	10	73	39	5	4	9	44	37	81	463	028
124	5	129	65	19	8	27	58	80	138	956	029
71	1	72	106	4	8	12	59	47	106	413	030
400	61	461	238	25	46	71	244	340	584	2.439	031
17	2	19	14	3	—	3	9	13	22	165	032
14.835	1.232	16.067	8.310	1.439	1.989	3.428	9.508	11.742	21.250	80.108	

segue TAV. 8 — Popolazione residente attiva in condizione professionale,

B —

Codice dei Comuni	COMUNI	AGRICOLTURA RAMO 0	INDUSTRIE						
			RAMO 1			RAMO 2	RAMO 3	RAMO 4	RAMO 5
			1. A	1. B	TOTALE				
001	AMEGLIA	49	10	5	15	24	207	72	93
002	ARCOLA	36	61	76	137	70	714	131	237
003	BEVERINO	31	6	11	17	24	79	33	63
004	BOLANO	24	30	52	82	58	520	132	213
005	BONASSOLA	18	2	3	5	5	20	5	52
006	BORGHETTO DI VARA	12	5	6	11	11	30	12	35
007	BRUGNATO	11	2	2	4	22	34	24	36
008	CALICE AL CORNOVIGLIO	24	4	9	13	7	64	20	44
009	CARRO	21	1	4	5	13	6	8	28
010	CARRODANO	6	—	1	1	7	8	7	27
011	CASTELNUOVO MAGRA	51	15	42	57	232	363	100	250
012	DEIVA MARINA	3	1	4	5	29	54	10	60
013	FOLLO	19	20	25	45	42	211	48	85
014	FRAMURA	9	—	—	—	12	39	9	42
015	LA SPEZIA	367	446	698	1.144	393	7.151	927	1.737
016	LERICI	61	32	64	96	41	802	88	178
017	LEVANTO	78	5	18	23	67	133	35	188
018	MAISSANA	58	2	1	3	12	17	—	33
019	MONTEROSSO AL MARE	36	12	5	17	5	26	11	32
020	ORTONOVO	109	9	40	49	288	363	139	245
021	PIGNONE	8	—	5	5	4	74	6	13
022	PORTOVENERE	42	53	14	67	28	305	21	68
023	RICCO' DEL GOLFO DI SPEZIA	19	5	25	30	18	115	40	78
024	RIOMAGGIORE	10	5	24	29	13	197	19	27
025	ROCCHETTA DI VARA	36	1	3	4	4	26	10	52
026	SANTO STEFANO DI MAGRA	37	12	40	52	171	388	108	138
027	SARZANA	206	23	118	141	280	747	209	382
028	SESTA GODANO	42	1	12	13	19	38	51	56
029	VARESE LIGURE	243	3	8	11	21	78	36	51
030	VERNAZZA	11	—	5	5	6	24	5	45
031	VEZZANO LIGURE	29	24	72	96	66	452	101	201
032	ZIGNAGO	32	—	1	1	4	24	5	28
	TOTALE PROVINCIA	1.738	790	1.393	2.183	1.996	13.309	2.422	4.817

per sesso e ramo di attività economica

MASCHI

COMMERCIO RAMO 6			TRASPORTI E COMU- NICAZIONI RAMO 7	CREDITO E ASSICURAZIONE, SERVIZI ALLE IMPRESE, NOLEGGIO RAMO 8			PUBBLICA AMMINISTRAZIONE; SERVIZI PUBBLICI E PRIVATI RAMO 9			TOTALE	Codice dei Comuni
6. A	6. B	TOTALE		8. A	8. B	TOTALE	9. A	9. B	TOTALE		
176	18	194	202	17	19	36	130	70	200	1.092	001
236	51	287	263	28	34	62	233	142	375	2.312	002
43	6	49	114	5	8	13	58	30	88	511	003
187	50	237	171	17	22	39	246	111	357	1.833	004
43	—	43	47	1	5	6	16	19	35	236	005
19	6	25	30	3	2	5	49	13	62	233	006
46	8	54	26	5	1	6	31	13	44	261	007
22	7	29	36	7	2	9	27	11	38	284	008
15	6	21	16	—	4	4	7	3	10	132	009
20	1	21	18	1	1	2	13	6	19	116	010
270	59	329	185	17	25	42	193	85	278	1.887	011
65	4	69	77	6	2	8	34	14	48	363	012
93	33	126	189	13	4	17	174	39	213	995	013
16	1	17	50	1	2	3	9	9	18	199	014
3.438	480	3.918	3.338	660	758	1.418	4.199	2.271	6.470	26.863	015
420	55	475	454	49	101	150	383	263	646	2.991	016
207	25	232	461	30	25	55	127	112	239	1.511	017
7	—	7	18	1	1	2	7	6	13	163	018
75	3	78	87	7	5	12	46	26	72	376	019
196	44	240	153	18	31	49	100	131	231	1.866	020
12	1	13	19	3	—	3	20	7	27	172	021
154	7	161	183	11	28	39	218	43	261	1.175	022
82	21	103	64	7	10	17	153	52	205	689	023
57	1	58	140	19	7	26	48	38	86	605	024
27	4	31	18	—	1	1	14	13	27	209	025
189	36	225	179	23	13	36	200	96	296	1.630	026
740	142	882	508	100	125	225	484	386	870	4.450	027
29	10	39	34	4	3	7	35	17	52	351	028
50	5	55	60	17	7	24	48	32	80	659	029
36	1	37	97	4	3	7	51	18	69	306	030
196	53	249	214	19	30	49	214	123	337	1.794	031
7	2	9	13	2	—	2	9	4	13	131	032
7.173	1.140	8.313	7.464	1.095	1.279	2.374	7.576	4.203	11.779	56.395	

segue TAV. 8 — Popolazione residente attiva in condizione professionale,

Codice dei Comuni	COMUNI	AGRICOLTURA RAMO 0	INDUSTRIE						
			RAMO 1			RAMO 2	RAMO 3	RAMO 4	RAMO 5
			1. A	1. B	TOTALE				
001	AMEGLIA	36	—	—	—	3	18	13	8
002	ARCOLA	37	2	3	5	14	56	63	7
003	BEVERINO	36	—	1	1	2	8	8	3
004	BOLANO	29	1	5	6	10	51	107	4
005	BONASSOLA	8	—	—	—	—	2	3	—
006	BORGHETTO DI VARA	21	—	—	—	1	2	14	—
007	BRUGNATO	10	—	—	—	2	2	14	1
008	CALICE AL CORNOVIGLIO	22	—	—	—	—	7	8	—
009	CARRO	22	—	—	—	—	—	2	—
010	CARRODANO	3	—	—	—	—	1	—	—
011	CASTELNUOVO MAGRA	57	—	—	—	21	24	76	10
012	DEIVA MARINA	4	—	—	—	2	5	3	3
013	FOLLO	22	1	1	2	11	40	56	1
014	FRAMURA	11	—	—	—	—	—	2	—
015	LA SPEZIA	160	21	50	71	56	873	521	133
016	LERICI	18	—	2	2	11	67	37	10
017	LEVANTO	66	2	—	2	—	6	23	2
018	MAISSANA	30	1	—	1	2	—	—	1
019	MONTEROSSO AL MARE	14	—	—	—	1	—	—	1
020	ORTONOVO	49	—	1	1	33	23	68	22
021	PIGNONE	18	—	—	—	3	5	4	2
022	PORTOVENERE	1	2	2	4	2	22	9	3
023	RICCO' DEL GOLFO DI SPEZIA	21	—	—	—	1	14	19	5
024	RIOMAGGIORE	38	—	—	—	1	11	12	—
025	ROCCHETTA DI VARA	20	—	—	—	—	1	5	—
026	SANTO STEFANO DI MAGRA	55	—	2	2	48	40	84	3
027	SARZANA	177	2	6	8	46	67	122	18
028	SESTA GODANO	26	—	—	—	—	2	12	2
029	VARESE LIGURE	150	—	—	—	—	2	3	2
030	VERNAZZA	10	—	—	—	—	4	6	1
031	VEZZANO LIGURE	31	1	4	5	16	27	46	15
032	ZIGNAGO	4	—	—	—	—	1	8	—
	TOTALE PROVINCIA	1.206	33	77	110	286	1.381	1.348	257

per sesso e ramo di attività economica

FEMMINE

COMMERCIO RAMO 6			TRASPORTI E COMU- NICAZIONI RAMO 7	CREDITO E ASSICURAZIONE, SERVIZI ALLE IMPRESE, NOLEGGIO RAMO 8			PUBBLICA AMMINISTRAZIONE; SERVIZI PUBBLICI E PRIVATI RAMO 9			TOTALE	Codice dei Comuni
6. A	6. B	TOTALE		8. A	8. B	TOTALE	9. A	9. B	TOTALE		
156	1	157	19	4	7	11	20	108	128	393	001
292	6	298	31	9	19	28	37	292	329	868	002
57	—	57	4	2	3	5	11	45	56	180	003
196	7	203	27	5	15	20	31	207	238	695	004
46	1	47	4	1	6	7	11	27	38	109	005
20	—	20	2	—	1	1	1	20	21	82	006
41	—	41	3	—	1	1	4	20	24	98	007
33	—	33	4	—	—	—	6	16	22	96	008
20	—	20	1	—	—	—	1	7	8	53	009
13	—	13	—	1	—	1	3	11	14	32	010
226	2	228	13	7	9	16	28	173	201	646	011
92	—	92	3	2	1	3	6	40	46	161	012
100	3	103	10	5	10	15	49	79	128	388	013
21	—	21	2	—	2	2	4	17	21	59	014
3.749	43	3.792	498	221	441	662	1.314	4.234	5.548	12.314	015
448	5	453	43	13	60	73	69	415	484	1.198	016
232	1	233	21	5	18	23	37	190	227	603	017
5	—	5	1	—	—	—	2	4	6	46	018
110	—	110	8	2	3	5	6	38	44	183	019
202	6	208	14	4	14	18	27	160	187	623	020
18	—	18	1	2	—	2	2	11	13	66	021
167	—	167	16	3	6	9	18	96	114	347	022
78	1	79	5	3	1	4	17	81	98	246	023
61	—	61	15	2	3	5	13	66	79	222	024
32	—	32	3	1	1	2	3	16	19	82	025
209	—	209	16	8	16	24	33	152	185	666	026
681	8	689	38	34	50	84	122	691	813	2.062	027
34	—	34	5	1	1	2	9	20	29	112	028
74	—	74	5	2	1	3	10	48	58	297	029
35	—	35	9	—	5	5	8	29	37	107	030
204	8	212	24	6	16	22	30	217	247	645	031
10	—	10	1	1	—	1	—	9	9	34	032
7.662	92	7.754	846	344	710	1.054	1.932	7.539	9.471	23.713	

TAV. 9 - Popolazione residente attiva in condizione professionale, per sesso, settore di attività economica e posizione nella professione**A — TOTALE**

Codice dei Comuni	COMUNI	POSIZIONE NELLA PROFESSIONE									
		IMPRENDITORI E LIBERI PROFESSIONISTI		LAVORATORI IN PROPRIO		COADIUVANTI		DIRIGENTI E IMPIEGATI		LAVORATORI DIPENDENTI	
		MF	M	MF	M	MF	M	MF	M	MF	M
001	AMEGLIA	59	48	270	163	54	25	399	281	703	575
002	ARCOLA	67	53	520	324	92	30	822	517	1.679	1.388
003	BEVERINO	15	12	156	93	6	—	108	68	406	338
004	BOLANO	66	52	429	291	66	20	702	456	1.265	1.014
005	BONASSOLA	12	12	70	40	28	9	63	30	172	145
006	BORGHETTO DI VARA	4	4	78	44	5	1	65	43	163	141
007	BRUGNATO	9	7	88	59	14	6	74	49	174	140
008	CALICE AL CORNOVIGLIO	3	2	95	52	5	—	61	43	216	187
009	CARRO	3	3	74	48	6	2	16	11	86	68
010	CARRODANO	1	1	42	33	6	2	20	10	79	70
011	CASTELNUOVO MAGRA	67	48	454	302	79	30	512	315	1.421	1.192
012	DEIVA MARINA	22	17	102	58	36	12	110	76	254	200
013	FOLLO	21	16	191	108	25	10	283	185	863	676
014	FRAMURA	5	4	43	24	9	5	54	34	147	132
015	LA SPEZIA	1.372	1.163	5.108	3.250	1.222	407	15.146	9.284	16.329	12.759
016	LERICI	178	139	623	353	171	75	1.587	1.050	1.630	1.374
017	LEVANTO	51	42	396	246	115	30	445	291	1.107	902
018	MAISSANA	4	3	95	65	2	—	17	12	91	83
019	MONTEROSSO AL MARE	22	13	142	67	29	13	117	76	249	207
020	ORTONOVO	69	52	390	259	61	27	552	353	1.417	1.175
021	PIGNONE	3	3	41	19	3	1	23	7	168	142
022	PORTOVENERE	39	26	231	155	77	25	444	333	731	636
023	RICCO' DEL GOLFO DI SPEZIA	15	13	153	83	17	8	153	100	597	485
024	RIOMAGGIORE	8	8	131	58	13	6	241	170	434	363
025	ROCCHETTA DI VARA	13	12	100	58	18	6	30	19	130	114
026	SANTO STEFANO DI MAGRA	59	44	349	198	57	13	556	360	1.275	1.015
027	SARZANA	302	240	1.212	764	242	78	1.888	1.131	2.868	2.237
028	SESTA GODANO	10	9	125	75	17	7	63	39	248	221
029	VARESE LIGURE	13	13	475	290	46	18	124	71	298	267
030	VERNAZZA	4	3	63	33	10	3	89	60	247	207
031	VEZZANO LIGURE	55	48	367	215	54	18	571	372	1.392	1.141
032	ZIGNAGO	2	2	46	40	6	1	20	13	91	75
	TOTALE PROVINCIA	2.573	2.112	12.659	7.867	2.591	888	25.355	15.859	36.930	29.669

segue TAV. 9 — Popolazione residente attiva in condizione professionale, per sesso, settore di attività economica e posizione nella professione

B — AGRICOLTURA, CACCIA, FORESTE E PESCA

Codice dei Comuni	COMUNI	POSIZIONE NELLA PROFESSIONE									
		IMPRENDITORI E LIBERI PROFESSIONISTI		LAVORATORI IN PROPRIO		COADIUVANTI		DIRIGENTI E IMPIEGATI		LAVORATORI DIPENDENTI	
		MF	M	MF	M	MF	M	MF	M	MF	M
001	AMEGLIA	—	—	52	26	3	1	—	—	30	22
002	ARCOLA	—	—	54	29	1	—	—	—	18	7
003	BEVERINO	—	—	45	21	1	—	—	—	21	10
004	BOLANO	4	3	36	14	1	—	—	—	12	7
005	BONASSOLA	—	—	15	8	—	—	—	—	11	10
006	BORGHETTO DI VARA	1	1	26	7	—	—	—	—	6	4
007	BRUGNATO	—	—	16	8	1	—	—	—	4	3
008	CALICE AL CORNOVIGLIO	—	—	39	18	—	—	—	—	7	6
009	CARRO	—	—	28	13	1	1	—	—	14	7
010	CARRODANO	—	—	7	4	—	—	—	—	2	2
011	CASTELNUOVO MAGRA	1	—	70	32	6	3	2	1	29	15
012	DEIVA MARINA	—	—	5	2	—	—	—	—	2	1
013	FOLLO	4	4	29	9	—	—	—	—	8	6
014	FRAMURA	—	—	15	7	—	—	—	—	5	2
015	LA SPEZIA	97	84	246	157	19	7	17	8	148	111
016	LERICI	2	2	40	25	2	2	—	—	35	32
017	LEVANTO	1	1	94	49	5	2	1	1	43	25
018	MAISSANA	—	—	81	54	2	—	—	—	5	4
019	MONTEROSSO AL MARE	—	—	22	12	2	2	—	—	26	22
020	ORTONOVO	6	5	52	32	—	—	4	3	96	69
021	PIGNONE	—	—	21	7	—	—	—	—	5	1
022	PORTOVENERE	—	—	22	21	3	3	—	—	18	18
023	RICCO' DEL GOLFO DI SPEZIA	—	—	25	10	1	—	—	—	14	9
024	RIOMAGGIORE	—	—	45	9	—	—	1	—	2	1
025	ROCCHETTA DI VARA	—	—	49	30	2	2	—	—	5	4
026	SANTO STEFANO DI MAGRA	—	—	65	27	1	—	1	—	25	10
027	SARZANA	12	9	210	101	12	3	14	13	135	80
028	SESTA GODANO	—	—	52	30	—	—	—	—	16	12
029	VARESE LIGURE	—	—	352	215	19	9	—	—	22	19
030	VERNAZZA	—	—	15	6	—	—	—	—	6	5
031	VEZZANO LIGURE	4	3	39	13	—	—	—	—	17	13
032	ZIGNAGO	—	—	31	29	3	1	—	—	2	2
	TOTALE PROVINCIA	132	112	1.898	1.025	85	36	40	26	789	539

segue TAV. 9 — **Popolazione residente attiva in condizione professionale, per sesso, settore di attività economica e posizione nella professione**

C — INDUSTRIE

Codice dei Comuni	COMUNI	POSIZIONE NELLA PROFESSIONE									
		IMPRENDITORI E LIBERI PROFESSIONISTI		LAVORATORI IN PROPRIO		COADIUVANTI		DIRIGENTI E IMPIEGATI		LAVORATORI DIPENDENTI	
		MF	M	MF	M	MF	M	MF	M	MF	M
001	AMEGLIA	12	11	47	45	4	3	75	60	315	292
002	ARCOLA	17	14	142	135	13	5	229	183	1.033	952
003	BEVERINO	2	2	44	41	—	—	13	7	179	166
004	BOLANO	9	9	136	122	7	5	198	153	833	716
005	BONASSOLA	3	3	10	8	3	2	5	3	71	71
006	BORGHETTO DI VARA	—	—	17	16	2	1	11	7	86	75
007	BRUGNATO	2	1	22	20	3	2	11	8	101	89
008	CALICE AL CORNOVIGLIO	1	1	17	16	1	—	18	15	126	116
009	CARRO	—	—	16	16	—	—	4	4	42	40
010	CARRODANO	—	—	10	10	—	—	4	3	37	37
011	CASTELNUOVO MAGRA	6	4	133	124	10	1	124	90	860	783
012	DEIVA MARINA	10	9	18	17	4	2	14	10	125	120
013	FOLLO	1	1	33	32	3	3	67	53	437	342
014	FRAMURA	1	1	8	8	2	2	10	9	83	82
015	LA SPEZIA	112	102	1.046	935	71	41	3.323	2.626	8.454	7.648
016	LERICI	12	12	105	93	6	2	427	355	782	743
017	LEVANTO	9	9	68	61	1	1	43	38	358	337
018	MAISSANA	—	—	7	7	—	—	4	4	58	54
019	MONTEROSSO AL MARE	2	2	9	9	—	—	24	23	58	57
020	ORTONOVO	5	5	120	114	4	3	150	106	952	856
021	PIGNONE	1	1	1	1	—	—	7	2	107	98
022	PORTOVENERE	5	4	28	26	2	2	90	65	404	392
023	RICCO' DEL GOLFO DI SPEZIA	2	2	29	25	2	2	31	22	256	230
024	RIOMAGGIORE	—	—	23	21	2	2	55	49	229	213
025	ROCCHETTA DI VARA	8	8	9	9	1	1	4	3	80	75
026	SANTO STEFANO DI MAGRA	8	7	61	55	4	1	146	101	815	693
027	SARZANA	42	41	224	201	25	16	334	249	1.395	1.252
028	SESTA GODANO	1	1	21	20	2	1	15	13	154	142
029	VARESE LIGURE	2	2	28	27	3	—	9	8	162	160
030	VERNAZZA	2	2	11	10	1	—	13	10	69	63
031	VEZZANO LIGURE	4	4	84	76	7	4	148	112	782	720
032	ZIGNAGO	—	—	5	5	—	—	—	—	66	57
	TOTALE PROVINCIA	279	258	2.532	2.305	183	102	5.606	4.391	19.509	17.671

segue TAV. 9 — Popolazione residente attiva in condizione professionale, per sesso, settore di attività economica e posizione nella professione

D — ALTRE ATTIVITÀ

Codice dei Comuni	COMUNI	POSIZIONE NELLA PROFESSIONE									
		IMPRENDITORI E LIBERI PROFESSIONISTI		LAVORATORI IN PROPRIO		COADIUVANTI		DIRIGENTI E IMPIEGATI		LAVORATORI DIPENDENTI	
		MF	M	MF	M	MF	M	MF	M	MF	M
001	AMEGLIA	47	37	171	92	47	21	324	221	358	261
002	ARCOLA	50	39	324	160	78	25	593	334	628	429
003	BEVERINO	13	10	67	31	5	—	95	61	206	162
004	BOLANO	53	40	257	155	58	15	504	303	420	291
005	BONASSOLA	9	9	45	24	25	7	58	27	90	64
006	BORGHETTO DI VARA	3	3	35	21	3	—	54	36	71	62
007	BRUGNATO	7	6	50	31	10	4	63	41	69	48
008	CALICE AL CORNOVIGLIO	2	1	39	18	4	—	43	28	83	65
009	CARRO	3	3	30	19	5	1	12	7	30	21
010	CARRODANO	1	1	25	19	6	2	16	7	40	31
011	CASTELNUOVO MAGRA	60	44	251	146	63	26	386	224	532	394
012	DEIVA MARINA	12	8	79	39	32	10	96	66	127	79
013	FOLLO	16	11	129	67	22	7	216	132	418	328
014	FRAMURA	4	3	20	9	7	3	44	25	59	48
015	LA SPEZIA	1.163	977	3.816	2.158	1.132	359	11.806	6.650	7.727	5.000
016	LERICI	164	125	478	235	163	71	1.160	695	813	599
017	LEVANTO	41	32	234	136	109	27	401	252	706	540
018	MAISSANA	4	3	7	4	—	—	13	8	28	25
019	MONTEROSSO AL MARE	20	11	111	46	27	11	93	53	165	128
020	ORTONOVO	58	42	218	113	57	24	398	244	369	250
021	PIGNONE	2	2	19	11	3	1	16	5	56	43
022	PORTOVENERE	34	22	181	108	72	20	354	268	309	226
023	RICCO' DEL GOLFO DI SPEZIA	13	11	99	48	14	6	122	78	327	246
024	RIOMAGGIORE	8	8	63	28	11	4	185	121	203	149
025	ROCCHETTA DI VARA	5	4	42	19	15	3	26	16	45	35
026	SANTO STEFANO DI MAGRA	51	37	223	116	52	12	409	259	435	312
027	SARZANA	248	190	778	462	205	59	1.540	869	1.338	905
028	SESTA GODANO	9	8	52	25	15	6	48	26	78	67
029	VARESE LIGURE	11	11	95	48	24	9	115	63	114	88
030	VERNAZZA	2	1	37	17	9	3	76	50	172	139
031	VEZZANO LIGURE	47	41	244	126	47	14	423	260	593	408
032	ZIGNAGO	2	2	10	6	3	—	20	13	23	16
	TOTALE PROVINCIA	2.162	1.742	8.229	4.537	2.323	750	19.709	11.442	16.632	11.459

TAV. 10 - Popolazione residente attiva in condizione professionale,

Codice dei Comuni	COMUNI	CLASSI								
		14 - 19			20 - 29			30 - 54		
		Agricoltura, caccia, foreste e pesca	Industrie	Altre attività	Agricoltura, caccia, foreste e pesca	Industrie	Altre attività	Agricoltura, caccia, foreste e pesca	Industrie	Altre attività
001	AMEGLIA	2	22	33	6	117	180	56	281	629
002	ARCOLA	4	70	49	11	313	345	41	925	1.102
003	BEVERINO	1	15	14	5	62	95	52	139	233
004	BOLANO	—	73	36	5	289	268	28	732	891
005	BONASSOLA	4	2	9	—	20	43	16	59	146
006	BORGHETTO DI VARA	—	4	6	2	37	39	25	64	99
007	BRUGNATO	—	11	5	—	34	39	15	78	138
008	CALICE AL CORNOVIGLIO	—	11	7	3	43	33	20	91	105
009	CARRO	1	2	6	3	14	22	33	40	38
010	CARRODANO	—	7	2	2	18	24	4	23	41
011	CASTELNUOVO MAGRA	3	60	56	8	227	288	77	778	831
012	DEIVA MARINA	—	10	21	—	39	82	6	109	197
013	FOLLO	2	31	19	3	160	173	30	305	532
014	FRAMURA	1	1	4	2	25	26	13	70	90
015	LA SPEZIA	9	528	599	72	2.904	5.011	313	7.971	16.270
016	LERICI	3	47	49	6	293	551	49	854	1.814
017	LEVANTO	—	29	53	10	97	290	88	311	955
018	MAISSANA	3	5	—	5	18	14	63	39	32
019	MONTEROSSO AL MARE	—	—	4	6	19	80	36	68	266
020	ORTONOVO	5	93	25	29	316	258	102	739	717
021	PIGNONE	—	9	8	1	29	23	23	72	56
022	PORTOVENERE	—	25	37	4	100	236	29	346	552
023	RICCO' DEL GOLFO DI SPEZIA	—	21	28	2	72	144	29	200	328
024	RIOMAGGIORE	—	5	8	2	83	108	25	179	298
025	ROCCHETTA DI VARA	3	1	4	7	26	27	38	59	74
026	SANTO STEFANO DI MAGRA	3	60	39	13	276	267	46	646	767
027	SARZANA	7	116	128	39	451	790	250	1.261	2.615
028	SESTA GODANO	—	11	10	5	42	48	49	125	106
029	VARESE LIGURE	17	8	17	53	50	82	219	128	202
030	VERNAZZA	—	5	3	3	31	77	12	52	182
031	VEZZANO LIGURE	1	55	49	5	214	267	40	656	899
032	ZIGNAGO	1	2	4	8	23	16	21	43	32
	TOTALE PROVINCIA	70	1.339	1.332	320	6.442	9.946	1.848	17.443	31.237

per sesso, classe di età e settore di attività economica

TOTALE

DI ETÀ (anni)												Codice dei Comuni
55 - 59			60 - 64			65 e più			TOTALE			
Agricoltura, caccia, foreste e pesca	Industrie	Altre attività	Agricoltura, caccia, foreste e pesca	Industrie	Altre attività	Agricoltura, caccia, foreste e pesca	Industrie	Altre attività	Agricoltura, caccia, foreste e pesca	Industrie	Altre attività	
11	24	65	4	7	25	6	2	15	85	453	947	001
8	97	107	7	21	45	2	8	25	73	1.434	1.673	002
6	15	25	3	5	12	—	2	7	67	238	386	003
11	66	54	1	18	26	8	5	17	53	1.183	1.292	004
5	11	17	—	—	5	1	—	7	26	92	227	005
3	8	12	2	1	7	1	2	3	33	116	166	006
2	11	4	1	3	6	3	2	7	21	139	199	007
13	11	8	5	2	4	5	5	14	46	163	171	008
5	5	6	1	1	2	—	—	6	43	62	80	009
2	1	11	1	1	4	—	1	6	9	51	88	010
13	57	68	4	6	35	3	5	14	108	1.133	1.292	011
1	11	24	—	2	13	—	—	9	7	171	346	012
3	38	49	2	7	10	1	—	18	41	541	801	013
2	6	11	—	2	1	2	—	2	20	104	134	014
63	1.186	2.246	32	297	893	38	120	625	527	13.006	25.644	015
15	110	210	4	23	90	2	5	64	79	1.332	2.778	016
21	35	113	8	5	45	17	2	35	144	479	1.491	017
12	6	3	1	1	1	4	—	2	88	69	52	018
6	3	38	2	3	15	—	—	13	50	93	416	019
15	66	67	3	13	19	4	4	14	158	1.231	1.100	020
1	5	4	1	—	4	—	1	1	26	116	96	021
5	41	77	5	14	30	—	3	18	43	529	950	022
4	22	51	1	3	15	4	2	9	40	320	575	023
10	35	38	4	7	14	7	—	4	48	309	470	024
4	11	13	3	1	6	1	4	9	56	102	133	025
16	45	50	3	6	28	11	1	19	92	1.034	1.170	026
48	135	313	17	38	147	22	19	116	383	2.020	4.109	027
9	7	21	3	8	8	2	—	9	68	193	202	028
48	12	32	18	3	14	38	3	12	393	204	359	029
—	7	21	2	1	9	4	—	4	21	96	296	030
7	83	81	1	14	32	6	3	26	60	1.025	1.354	031
5	1	2	—	1	3	1	1	1	36	71	58	032
374	2.171	3.841	139	514	1.568	193	200	1.131	2.944	28.109	49.055	

segue TAV. 10 — Popolazione residente attiva in condizione professionale,

Codice dei Comuni	COMUNI	B — CLASSI								
		14 - 19			20 - 29			30 - 54		
		Agricoltura, caccia, foreste e pesca	Industrie	Altre attività	Agricoltura, caccia, foreste e pesca	Industrie	Altre attività	Agricoltura, caccia, foreste e pesca	Industrie	Altre attività
001	AMEGLIA	2	20	14	1	100	107	32	258	447
002	ARCOLA	2	56	15	7	264	179	17	849	690
003	BEVERINO	1	13	4	1	52	55	24	130	176
004	BOLANO	—	60	19	2	210	138	12	650	595
005	BONASSOLA	4	2	3	—	18	20	9	57	92
006	BORGHETTO DI VARA	—	4	4	—	26	26	8	59	75
007	BRUGNATO	—	11	2	—	22	23	6	71	95
008	CALICE AL CORNOVIGLIO	—	8	2	2	37	23	11	86	73
009	CARRO	1	2	1	3	12	14	11	40	26
010	CARRODANO	—	6	1	2	18	13	3	23	29
011	CASTELNUOVO MAGRA	1	48	29	6	176	163	33	713	569
012	DEIVA MARINA	—	10	2	—	34	38	2	102	136
013	FOLLO	2	26	6	2	121	101	11	246	389
014	FRAMURA	1	1	2	2	24	12	3	69	66
015	LA SPEZIA	6	452	241	45	2.349	2.494	220	7.088	9.973
016	LERICI	3	43	21	6	246	296	36	786	1.168
017	LEVANTO	—	22	21	7	83	165	40	300	675
018	MAISSANA	3	3	—	2	16	11	41	39	25
019	MONTEROSSO AL MARE	—	—	4	5	18	42	25	67	164
020	ORTONOVO	4	72	8	19	253	140	68	685	460
021	PIGNONE	—	5	1	—	22	9	6	69	48
022	PORTOVENERE	—	19	20	4	85	163	28	329	378
023	RICCO' DEL GOLFO DI SPEZIA	—	19	14	—	51	99	15	184	224
024	RIOMAGGIORE	—	3	3	1	75	56	2	165	211
025	ROCCHETTA DI VARA	2	1	1	7	21	15	22	58	42
026	SANTO STEFANO DI MAGRA	3	50	16	3	205	141	15	553	514
027	SARZANA	4	93	67	24	368	405	121	1.115	1.674
028	SESTA GODANO	—	10	10	3	38	31	29	114	69
029	VARESE LIGURE	9	8	8	30	47	46	125	124	132
030	VERNAZZA	—	5	—	3	24	43	5	48	140
031	VEZZANO LIGURE	—	48	22	2	174	154	21	597	576
032	ZIGNAGO	1	2	2	7	17	7	18	40	26
	TOTALE PROVINCIA	49	1.122	563	196	5.206	5.229	1.019	15.714	19.957

per sesso, classe di età e settore di attività economica

MASCHI

DI ETÀ (anni)												Codice dei Comuni
55 - 59			60 - 64			65 e più			TOTALE			
Agricoltura, caccia, foreste e pesca	Industrie	Altre attività	Agricoltura, caccia, foreste e pesca	Industrie	Altre attività	Agricoltura, caccia, foreste e pesca	Industrie	Altre attività	Agricoltura, caccia, foreste e pesca	Industrie	Altre attività	
6	24	43	4	7	13	4	2	8	49	411	632	001
5	94	63	4	18	28	1	8	12	36	1.289	987	002
3	14	18	2	5	5	—	2	6	31	216	264	003
5	63	32	1	18	15	4	4	5	24	1.005	804	004
5	10	9	—	—	3	—	—	4	18	87	131	005
1	7	10	2	1	5	1	2	2	12	99	122	006
2	11	1	1	3	5	2	2	4	11	120	130	007
6	11	4	1	2	2	4	4	8	24	148	112	008
5	5	5	1	1	1	—	—	4	21	60	51	009
1	1	8	—	1	3	—	1	6	6	50	60	010
7	54	42	1	6	21	3	5	10	51	1.002	834	011
1	11	16	—	1	8	—	—	2	3	158	202	012
1	33	39	2	5	4	1	—	6	19	431	545	013
1	6	5	—	2	1	2	—	2	9	102	88	014
39	1.085	1.472	26	274	583	31	104	381	367	11.352	15.144	015
12	106	154	3	21	54	1	3	32	61	1.205	1.725	016
14	34	80	4	5	24	13	2	22	78	446	987	017
8	6	3	1	1	1	3	—	—	58	65	40	018
5	3	27	1	3	8	—	—	4	36	91	249	019
12	61	43	3	12	17	3	1	5	109	1.084	673	020
1	5	1	1	—	2	—	1	1	8	102	62	021
5	40	50	5	13	25	—	3	8	42	489	644	022
2	22	38	1	3	12	1	2	2	19	281	389	023
3	35	30	1	7	8	3	—	2	10	285	310	024
2	11	10	2	1	5	1	4	4	36	96	77	025
10	43	34	1	5	20	5	1	11	37	857	736	026
25	131	191	12	33	93	20	19	55	206	1.759	2.485	027
7	7	13	1	8	5	2	—	4	42	177	132	028
34	12	19	14	3	8	31	3	6	243	197	219	029
—	7	17	1	1	8	2	—	2	11	85	210	030
1	81	59	—	13	23	5	3	15	29	916	849	031
5	1	1	—	1	—	1	1	1	32	62	37	032
234	2.034	2.537	96	474	1.010	144	177	634	1.738	24.727	29.930	

segue TAV. 10 — Popolazione residente attiva in condizione professionale,

Codice dei Comuni	COMUNI	CLASSI								
		14 - 19			20 - 29			30 - 54		
		Agricoltura, caccia, foreste e pesca	Industrie	Altre attività	Agricoltura, caccia, foreste e pesca	Industrie	Altre attività	Agricoltura, caccia, foreste e pesca	Industrie	Altre attività
001	AMEGLIA	—	2	19	5	17	73	24	23	182
002	ARCOLA	2	14	34	4	49	166	24	76	412
003	BEVERINO	—	2	10	4	10	40	28	9	57
004	BOLANO	—	13	17	3	79	130	16	82	296
005	BONASSOLA	—	—	6	—	2	23	7	2	54
006	BORGHETTO DI VARA	—	—	2	2	11	13	17	5	24
007	BRUGNATO	—	—	3	—	12	16	9	7	43
008	CALICE AL CORNOVIGLIO	—	3	5	1	6	10	9	5	32
009	CARRO	—	—	5	—	2	8	22	—	12
010	CARRODANO	—	1	1	—	—	11	1	—	12
011	CASTELNUOVO MAGRA	2	12	27	2	51	125	44	65	262
012	DEIVA MARINA	—	—	19	—	5	44	4	7	61
013	FOLLO	—	5	13	1	39	72	19	59	143
014	FRAMURA	—	—	2	—	1	14	10	1	24
015	LA SPEZIA	3	76	358	27	555	2.517	93	883	6.297
016	LERICI	—	4	28	—	47	255	13	68	646
017	LEVANTO	—	7	32	3	14	125	48	11	280
018	MAISSANA	—	2	—	3	2	3	22	—	7
019	MONTEROSSO AL MARE	—	—	—	1	1	38	11	1	102
020	ORTONOVO	1	21	17	10	63	118	34	54	257
021	PIGNONE	—	4	7	1	7	14	17	3	8
022	PORTOVENERE	—	6	17	—	15	73	1	17	174
023	RICCO' DEL GOLFO DI SPEZIA	—	2	14	2	21	45	14	16	104
024	RIOMAGGIORE	—	2	5	1	8	52	23	14	87
025	ROCCHETTA DI VARA	1	—	3	—	5	12	16	1	32
026	SANTO STEFANO DI MAGRA	—	10	23	10	71	126	31	93	253
027	SARZANA	3	23	61	15	83	385	129	146	941
028	SESTA GODANO	—	1	—	2	4	17	20	11	37
029	VARESE LIGURE	8	—	9	23	3	36	94	4	70
030	VERNAZZA	—	—	3	—	7	34	7	4	42
031	VEZZANO LIGURE	1	7	27	3	40	113	19	59	323
032	ZIGNAGO	—	—	2	1	6	9	3	3	6
	TOTALE PROVINCIA	21	217	769	124	1.236	4.717	829	1.729	11.280

per sesso, classe di età e settore di attività economica

FEMMINE

DI ETÀ (anni)												Codice dei Comuni
55 - 59			60 - 64			65 e più			TOTALE			
Agricoltura, caccia, foreste e pesca	Industrie	Altre attività	Agricoltura, caccia, foreste e pesca	Industrie	Altre attività	Agricoltura, caccia, foreste e pesca	Industrie	Altre attività	Agricoltura, caccia, foreste e pesca	Industrie	Altre attività	
5	—	22	—	—	12	2	—	7	36	42	315	001
3	3	44	3	3	17	1	—	13	37	145	686	002
3	1	7	1	—	7	—	—	1	36	22	122	003
6	3	22	—	—	11	4	1	12	29	178	488	004
—	1	8	—	—	2	1	—	3	8	5	96	005
2	1	2	—	—	2	—	—	1	21	17	44	006
—	—	3	—	—	1	1	—	3	10	19	69	007
7	—	4	4	—	2	1	1	6	22	15	59	008
—	—	1	—	—	1	—	—	2	22	2	29	009
1	—	3	1	—	1	—	—	—	3	1	28	010
6	3	26	3	—	14	—	—	4	57	131	458	011
—	—	8	—	1	5	—	—	7	4	13	144	012
2	5	10	—	2	6	—	—	12	22	110	256	013
1	—	6	—	—	—	—	—	—	11	2	46	014
24	101	774	6	23	310	7	16	244	160	1.654	10.500	015
3	4	56	1	2	36	1	2	32	18	127	1.053	016
7	1	33	4	—	21	4	—	13	66	33	504	017
4	—	—	—	—	—	1	—	2	30	4	12	018
1	—	11	1	—	7	—	—	9	14	2	167	019
3	5	24	—	1	2	1	3	9	49	147	427	020
—	—	3	—	—	2	—	—	—	18	14	34	021
—	1	27	—	1	5	—	—	10	1	40	306	022
2	—	13	—	—	3	3	—	7	21	39	186	023
7	—	8	3	—	6	4	—	2	38	24	160	024
2	—	3	1	—	1	—	—	5	20	6	56	025
6	2	16	2	1	8	6	—	8	55	177	434	026
23	4	122	5	5	54	2	—	61	177	261	1.624	027
2	—	8	2	—	3	—	—	5	26	16	70	028
14	—	13	4	—	6	7	—	6	150	7	140	029
—	—	4	1	—	1	2	—	2	10	11	86	030
6	2	22	1	1	9	1	—	11	31	109	505	031
—	—	1	—	—	3	—	—	—	4	9	21	032
140	137	1.304	43	40	558	49	23	497	1.206	3.382	19.125	

TAV. 11 - Popolazione residente non attiva

Codice dei Comuni	COMUNI	MENO DI 14 ANNI							
		BAMBINI CHE FREQUENTANO LA SCUOLA MATERNA		SCOLARI E STUDENTI		ALTRI		TOTALE	
		MF	M	MF	M	MF	M	MF	M
001	AMEGLIA	116	61	469	230	173	89	758	380
002	ARCOLA	230	119	1.036	558	307	161	1.573	838
003	BEVERINO	44	28	196	105	61	29	301	162
004	BOLANO	201	111	936	492	331	172	1.468	775
005	BONASSOLA	18	6	88	46	31	20	137	72
006	BORGHETTO DI VARA	29	23	93	42	25	12	147	77
007	BRUGNATO	25	11	107	49	35	15	167	75
008	CALICE AL CORNOVIGLIO	15	9	96	52	41	23	152	84
009	CARRO	8	4	42	24	10	8	60	36
010	CARRODANO	7	3	38	23	13	7	58	33
011	CASTELNUOVO MAGRA	233	125	894	489	272	155	1.399	769
012	DEIVA MARINA	19	6	150	79	52	30	221	115
013	FOLLO	115	57	439	239	166	79	720	375
014	FRAMURA	8	5	74	36	38	13	120	54
015	LA SPEZIA	2.072	1.027	11.170	5.716	2.960	1.532	16.202	8.275
016	LERICI	250	130	1.250	651	365	182	1.865	963
017	LEVANTO	114	61	602	283	185	113	901	457
018	MAISSANA	4	4	56	30	16	5	76	39
019	MONTEROSSO AL MARE	35	20	158	83	53	22	246	125
020	ORTONOVO	237	109	895	449	324	163	1.456	721
021	PIGNONE	17	8	73	36	22	13	112	57
022	PORTOVENERE	94	50	466	230	131	74	691	354
023	RICCO' DEL GOLFO DI SPEZIA	60	31	242	127	87	54	389	212
024	RIOMAGGIORE	39	20	188	90	60	27	287	137
025	ROCCHETTA DI VARA	9	6	70	36	20	7	99	49
026	SANTO STEFANO DI MAGRA	172	91	729	367	228	129	1.129	587
027	SARZANA	374	191	1.999	997	569	295	2.942	1.483
028	SESTA GODANO	18	10	108	68	47	20	173	98
029	VARESE LIGURE	22	13	184	100	64	36	270	149
030	VERNAZZA	22	11	90	48	24	13	136	72
031	VEZZANO LIGURE	165	87	753	419	187	94	1.105	600
032	ZIGNAGO	8	3	45	24	27	17	80	44
	TOTALE PROVINCIA	4.780	2.440	23.736	12.218	6.924	3.609	35.440	18.267

per sesso, classe di età e condizione non professionale

CASALINGHE	DA 14 ANNI IN POI								TOTALE		Codice dei Comuni
	STUDENTI		RITIRATI DAL LAVORO		ALTRI		TOTALE				
	MF	M	MF	M	MF	M	MF	M	MF	M	
1.096	299	155	677	415	154	91	2.226	661	2.984	1.041	001
2.245	559	285	1.548	1.044	156	103	4.508	1.432	6.081	2.270	002
339	96	58	594	270	28	20	1.057	348	1.358	510	003
1.458	427	203	926	561	92	68	2.903	832	4.371	1.607	004
254	66	32	275	169	42	22	637	223	774	295	005
178	41	24	380	175	16	11	615	210	762	287	006
206	58	30	188	101	24	17	476	148	643	223	007
218	53	28	373	206	81	32	725	266	877	350	008
73	32	14	307	141	14	9	426	164	486	200	009
114	17	8	238	101	9	6	378	115	436	148	010
1.757	473	220	1.399	861	159	97	3.788	1.178	5.187	1.947	011
316	86	38	360	195	31	20	793	253	1.014	368	012
857	229	109	743	456	83	51	1.912	616	2.632	991	013
171	35	19	291	147	17	10	514	176	634	230	014
28.162	8.819	4.672	17.713	12.017	1.929	1.177	56.623	17.866	72.825	26.141	015
3.682	965	499	2.270	1.608	299	140	7.216	2.247	9.081	3.210	016
1.394	394	220	1.301	746	150	94	3.239	1.060	4.140	1.517	017
150	25	12	284	146	22	14	481	172	557	211	018
376	121	55	449	264	43	26	989	345	1.235	470	019
1.592	446	219	845	566	302	168	3.185	953	4.641	1.674	020
116	24	13	196	86	20	14	356	113	468	170	021
1.334	321	159	672	511	81	56	2.408	726	3.099	1.080	022
661	143	66	585	354	72	39	1.461	459	1.850	671	023
531	119	73	540	284	70	46	1.260	403	1.547	540	024
110	40	14	325	143	31	21	506	178	605	227	025
1.415	457	230	1.323	838	154	100	3.349	1.168	4.478	1.755	026
3.982	1.347	693	3.220	1.965	573	314	9.122	2.972	12.064	4.455	027
237	58	26	648	320	13	10	956	356	1.129	454	028
408	98	40	1.250	593	56	20	1.812	653	2.082	802	029
351	67	42	365	224	30	21	813	287	949	359	030
1.706	426	203	1.190	799	131	83	3.453	1.085	4.558	1.685	031
158	20	8	167	117	8	7	353	132	433	176	032
55.647	16.361	8.467	41.642	26.423	4.890	2.907	118.540	37.797	153.980	56.064	

TAV. 12 - Popolazione residente che rientra giornalmente nella propria dimora abituale, secondo il luogo di lavoro o di studio

Codice dei Comuni	COMUNI	OCCUPATI		SCOLARI E STUDENTI		PERSONE CHE FREQUENTANO UN CORSO DI FORMAZIONE PROFESSIONALE		TOTALE	
		Nello stesso Comune	Fuori del Comune	Nello stesso Comune	Fuori del Comune	Nello stesso Comune	Fuori del Comune	Nello stesso Comune	Fuori del Comune
001	AMEGLIA	371	592	578	243	3	2	952	837
002	ARCOLA	570	1.764	1.091	590	9	4	1.670	2.358
003	BEVERINO	254	336	155	156	3	—	412	492
004	BOLANO	690	1.433	1.092	418	7	2	1.789	1.853
005	BONASSOLA	144	118	78	78	—	1	222	197
006	BORGHETTO DI VARA	98	126	119	33	1	—	218	159
007	BRUGNATO	172	85	139	40	1	—	312	125
008	CALICE AL CORNOVIGLIO	47	187	76	72	—	—	123	259
009	CARRO	22	45	24	43	—	—	46	88
010	CARRODANO	71	48	30	26	—	1	101	75
011	CASTELNUOVO MAGRA	987	1.305	1.056	475	8	2	2.051	1.782
012	DEIVA MARINA	220	162	175	68	—	—	395	230
013	FOLLO	313	803	520	217	4	—	837	1.020
014	FRAMURA	85	103	50	50	—	—	135	153
015	LA SPEZIA	31.481	3.069	19.517	876	221	6	51.219	3.951
016	LERICI	1.412	1.954	1.452	777	13	8	2.877	2.739
017	LEVANTO	1.061	638	815	226	10	1	1.886	865
018	MAISSANA	126	57	49	26	1	—	176	83
019	MONTEROSSO AL MARE	257	170	200	86	—	—	457	256
020	ORTONOVO	1.014	847	1.219	233	11	—	2.244	1.080
021	PIGNONE	53	138	58	49	—	—	111	187
022	PORTOVENERE	634	604	540	290	5	—	1.179	894
023	RICCO' DEL GOLFO DI SPEZIA	201	585	298	118	6	2	505	705
024	RIOMAGGIORE	174	466	224	93	2	1	400	560
025	ROCCHETTA DI VARA	73	85	45	66	—	—	118	151
026	SANTO STEFANO DI MAGRA	860	1.085	859	407	5	4	1.724	1.496
027	SARZANA	3.287	2.101	2.852	650	32	5	6.171	2.756
028	SESTA GODANO	306	13	175	—	1	—	482	13
029	VARESE LIGURE	323	154	244	22	1	1	568	177
030	VERNAZZA	61	195	106	62	1	—	168	257
031	VEZZANO LIGURE	546	1.523	711	559	7	2	1.264	2.084
032	ZIGNAGO	61	65	33	27	—	—	94	92
	TOTALE PROVINCIA	45.974	20.856	34.580	7.076	352	42	80.906	27.974

TAV. 13 - Famiglie residenti per ampiezza della famiglia

Codice dei Comuni	COMUNI	FAMIGLIE CON COMPONENTI									
		1		2	3	4	5	6	7	8 e più	
		TOTALE	di cui non in coabitazione							Famiglie	Componenti
001	AMEGLIA	402	293	468	458	355	69	12	4	—	—
002	ARCOLA	721	475	1.039	994	671	163	27	12	2	16
003	BEVERINO	163	121	232	188	149	48	11	2	3	25
004	BOLANO	300	217	573	693	572	179	38	11	6	51
005	BONASSOLA	160	124	131	91	76	20	5	1	—	—
006	BORGHETTO DI VARA	148	115	127	104	70	15	3	1	1	8
007	BRUGNATO	85	71	118	102	69	16	4	—	1	8
008	CALICE AL CORNOVIGLIO	145	118	183	114	79	23	3	—	—	—
009	CARRO	100	97	81	55	38	10	6	1	1	10
010	CARRODANO	92	87	76	60	26	9	2	—	1	11
011	CASTELNUOVO MAGRA	526	381	747	823	638	147	21	7	2	16
012	DEIVA MARINA	166	130	163	139	109	31	8	3	1	15
013	FOLLO	263	169	470	409	297	77	13	4	3	24
014	FRAMURA	98	82	114	82	53	17	5	2	—	—
015	LA SPEZIA	12.892	7.242	13.605	11.189	7.755	1.590	237	58	21	183
016	LERICI	1.438	1.123	1.679	1.227	915	223	42	10	4	33
017	LEVANTO	557	392	642	614	438	128	41	5	5	46
018	MAISSANA	110	104	103	57	41	7	12	2	2	18
019	MONTEROSSO AL MARE	269	236	216	159	120	26	7	—	—	—
020	ORTONOVO	363	244	644	735	616	167	35	3	1	8
021	PIGNONE	68	54	67	73	52	11	5	2	—	—
022	PORTOVENERE	574	388	537	411	353	73	12	2	—	—
023	RICCO' DEL GOLFO DI SPEZIA	257	181	343	243	202	65	11	—	—	—
024	RIOMAGGIORE	372	256	301	267	133	18	6	1	—	—
025	ROCCHETTA DI VARA	116	103	119	66	60	18	7	1	—	—
026	SANTO STEFANO DI MAGRA	426	261	743	663	546	146	25	1	—	—
027	SARZANA	1.669	996	2.022	1.858	1.343	355	83	17	8	67
028	SESTA GODANO	219	207	210	149	100	23	4	2	1	8
029	VARESE LIGURE	463	392	377	260	141	59	27	10	2	16
030	VERNAZZA	156	143	189	119	93	28	2	2	—	—
031	VEZZANO LIGURE	525	364	807	744	539	99	25	6	2	17
032	ZIGNAGO	62	58	72	52	40	10	4	1	1	8
	TOTALE PROVINCIA	23.905	15.224	27.198	23.198	16.689	3.870	743	171	68	588

TAV. 14 - Famiglie residenti secondo

Codice dei Comuni	COMUNI	FAMIGLIE					
		CONIUGI				CONIUGI	
		TOTALE		di cui con altre persone		TOTALE	
		Famiglie	Componenti	Famiglie	Componenti	Famiglie	Componenti
001	AMEGLIA	378	783	24	75	807	2.936
002	ARCOLA	896	1.842	47	144	1.706	6.199
003	BEVERINO	176	368	14	44	345	1.314
004	BOLANO	478	990	30	94	1.375	5.190
005	BONASSOLA	100	204	4	12	165	621
006	BORGHETTO DI VARA	100	211	9	29	162	592
007	BRUGNATO	91	185	3	9	173	634
008	CALICE AL CORNOVIGLIO	144	298	10	30	187	683
009	CARRO	65	138	8	24	85	333
010	CARRODANO	62	132	8	24	80	295
011	CASTELNUOVO MAGRA	651	1.348	37	120	1.524	5.555
012	DEIVA MARINA	112	230	6	18	244	920
013	FOLLO	380	777	16	49	729	2.683
014	FRAMURA	85	180	7	24	125	463
015	LA SPEZIA	10.910	22.145	305	935	19.146	68.905
016	LERICI	1.349	2.771	69	211	2.124	7.832
017	LEVANTO	510	1.061	39	119	1.065	3.991
018	MAISSANA	58	125	6	21	96	390
019	MONTEROSSO AL MARE	156	318	6	18	272	993
020	ORTONOVO	549	1.142	38	120	1.417	5.263
021	PIGNONE	50	102	2	6	128	479
022	PORTOVENERE	434	889	19	59	767	2.814
023	RICCO' DEL GOLFO DI SPEZIA	276	571	15	49	451	1.681
024	RIOMAGGIORE	232	473	9	27	386	1.340
025	ROCCHETTA DI VARA	102	215	9	29	132	510
026	SANTO STEFANO DI MAGRA	643	1.318	31	94	1.274	4.706
027	SARZANA	1.650	3.399	85	269	3.284	12.091
028	SESTA GODANO	154	317	9	27	240	880
029	VARESE LIGURE	267	565	27	85	371	1.439
030	VERNAZZA	135	272	2	6	214	799
031	VEZZANO LIGURE	711	1.472	43	136	1.291	4.686
032	ZIGNAGO	56	118	6	18	88	340
	TOTALE PROVINCIA	21.960	44.959	943	2.925	40.453	147.557

la tipologia della famiglia

COMPOSTE DA						ALTRO TIPO DI FAMIGLIA		TOTALE		Codice dei Comuni
E FIGLI		UN GENITORE E FIGLI								
di cui con altre persone		TOTALE		di cui con altre persone						
Famiglie	Componenti	Famiglie	Componenti	Famiglie	Componenti	Famiglie	Componenti	Famiglie	Componenti	
49	226	109	292	31	103	474	566	1.768	4.577	001
138	664	207	551	50	173	820	950	3.629	9.542	002
46	232	47	136	16	63	228	314	796	2.132	003
132	663	130	369	45	169	389	515	2.372	7.064	004
20	96	26	71	4	17	193	240	484	1.136	005
16	79	32	90	8	29	175	209	469	1.102	006
13	59	24	62	3	10	107	134	395	1.015	007
22	97	35	97	7	29	181	224	547	1.302	008
19	86	26	73	10	38	116	138	292	682	009
11	58	15	37	4	14	109	132	266	596	010
111	519	135	365	35	134	601	699	2.911	7.967	011
35	172	53	156	12	55	211	278	620	1.584	012
45	216	97	260	25	94	330	413	1.536	4.133	013
17	87	27	81	9	37	134	189	371	913	014
594	2.765	3.235	8.209	478	1.712	14.056	15.391	47.347	114.650	015
199	936	400	1.061	104	376	1.665	1.943	5.538	13.607	016
106	525	159	439	36	145	696	911	2.430	6.402	017
27	136	28	67	4	15	152	208	334	790	018
21	99	61	158	14	50	308	361	797	1.830	019
101	475	145	425	51	188	453	564	2.564	7.394	020
10	57	13	33	1	4	87	114	278	728	021
30	139	109	293	20	72	652	748	1.962	4.744	022
51	241	56	156	12	48	338	463	1.121	2.871	023
21	97	70	172	13	47	410	455	1.098	2.440	024
15	79	12	31	3	11	141	175	387	931	025
102	482	142	383	36	127	491	565	2.550	6.972	026
276	1.352	499	1.384	134	528	1.922	2.244	7.355	19.118	027
34	163	37	94	4	15	277	356	708	1.647	028
82	411	78	213	20	82	623	887	1.339	3.104	029
21	99	48	117	8	27	192	241	589	1.429	030
100	476	131	349	33	119	614	724	2.747	7.231	031
9	45	16	41	2	8	82	112	242	611	032
2.473	11.831	6.202	16.265	1.232	4.539	27.227	31.463	95.842	240.244	

TAV. 15 - Abitazioni in complesso (occupate)

Codice dei Comuni	COMUNI	ABITAZIONI OCCUPATE								
		NUMERO	Superficie m ²	STANZE				Numero medio di stanze per abitazione	OCCU	
				Adibite esclusivamente o promiscuamente ad abitazione	Cucine	Adibite esclusivamente ad altro uso	TOTALE		Famiglie	Componenti
001	AMEGLIA	1.612	134.246	5.437	1.465	71	6.973	4,3	1.766	4.571
002	ARCOLA	3.278	252.304	10.295	2.983	97	13.375	4,1	3.628	9.538
003	BEVERINO	717	62.681	2.636	659	24	3.319	4,6	796	2.132
004	BOLANO	2.211	196.099	7.496	2.087	46	9.629	4,4	2.371	7.063
005	BONASSOLA	442	33.153	1.512	396	9	1.917	4,3	484	1.136
006	BORGHETTO DI VARA	430	35.772	1.518	416	4	1.938	4,5	468	1.101
007	BRUGNATO	377	28.903	1.254	350	21	1.625	4,3	395	1.015
008	CALICE AL CORNOVIGLIO	498	35.537	1.651	495	11	2.157	4,3	547	1.302
009	CARRO	288	23.367	1.098	291	33	1.422	4,9	292	682
010	CARRODANO	252	19.142	880	249	2	1.131	4,5	263	588
011	CASTELNUOVO MAGRA	2.655	231.078	8.981	2.628	231	11.840	4,5	2.911	7.967
012	DEIVA MARINA	573	42.793	1.821	503	21	2.345	4,1	620	1.584
013	FOLLO	1.352	109.140	4.523	1.202	46	5.771	4,3	1.536	4.133
014	FRAMURA	330	24.079	1.101	315	9	1.425	4,3	365	903
015	LA SPEZIA	41.096	3.027.886	123.585	37.729	528	161.842	3,9	47.270	114.512
016	LERICI	5.139	376.465	15.558	4.639	92	20.289	3,9	5.533	13.591
017	LEVANTO	2.203	178.468	7.636	2.056	69	9.761	4,4	2.428	6.395
018	MAISSANA	324	30.050	1.297	327	39	1.663	5,1	332	788
019	MONTEROSSO AL MARE	758	51.632	2.302	644	35	2.981	3,9	796	1.829
020	ORTONOVO	2.322	206.239	8.170	2.080	437	10.687	4,6	2.562	7.388
021	PIGNONE	239	19.057	848	237	4	1.089	4,6	278	728
022	PORTOVENERE	1.735	111.631	4.876	1.511	30	6.417	3,7	1.956	4.726
023	RICCO' DEL GOLFO DI SPEZIA	1.014	75.233	3.381	963	29	4.373	4,3	1.121	2.871
024	RIOMAGGIORE	972	62.046	3.106	786	25	3.917	4,0	1.098	2.440
025	ROCCHETTA DI VARA	370	25.292	1.223	373	6	1.602	4,3	387	931
026	SANTO STEFANO DI MAGRA	2.254	188.975	7.453	2.225	99	9.777	4,3	2.550	6.972
027	SARZANA	6.424	540.630	21.829	5.771	269	27.869	4,3	7.345	19.103
028	SESTA GODANO	686	51.427	2.419	667	27	3.113	4,5	708	1.647
029	VARESE LIGURE	1.240	103.527	4.790	1.223	58	6.071	4,9	1.339	3.104
030	VERNAZZA	568	37.840	1.848	517	26	2.391	4,2	588	1.428
031	VEZZANO LIGURE	2.496	190.745	7.902	2.333	77	10.312	4,1	2.742	7.218
032	ZIGNAGO	226	16.781	769	213	15	997	4,4	242	611
	TOTALE PROVINCIA	85.081	6.522.218	269.195	78.333	2.490	350.018	4,1	95.717	239.997

e non occupate); altri tipi di alloggio

PANTI		ABITAZIONI NON OCCUPATE				TOTALE			ALTRI TIPI DI ALLOGGIO			Codice dei Comuni
Numero medio occupanti per abitazione	Numero medio occupanti per stanza	NUMERO	di cui con persone temporaneamente presenti	STANZE	Numero medio stanze per abitazione	NUMERO	STANZE	Numero medio stanze per abitazione	NUMERO	OCCUPANTI		
										Famiglie	Componenti	
2.8	0.7	1.447	—	5.196	3,6	3.059	12.169	4,0	—	—	—	001
2.9	0.7	589	5	2.133	3,6	3.867	15.508	4,0	—	—	—	002
3.0	0.6	434	—	1.842	4,2	1.151	5.161	4,5	—	—	—	003
3.2	0.7	520	3	2.078	4,0	2.731	11.707	4,3	1	1	1	004
2.6	0.6	724	13	2.973	4,1	1.166	4.890	4,2	—	—	—	005
2.6	0.6	199	—	828	4,2	629	2.766	4,4	1	1	1	006
2.7	0.6	156	6	653	4,2	533	2.278	4,3	—	—	—	007
2.6	0.6	353	—	1.357	3,8	851	3.514	4,1	—	—	—	008
2.4	0.5	307	12	1.430	4,7	595	2.852	4,8	—	—	—	009
2.3	0.5	263	2	1.045	4,0	515	2.176	4,2	2	3	8	010
3.0	0.7	394	4	1.400	3,6	3.049	13.240	4,3	—	—	—	011
2.8	0.7	1.339	10	3.869	2,9	1.912	6.214	3,3	—	—	—	012
3.1	0.7	447	—	1.690	3,8	1.799	7.461	4,1	—	—	—	013
2.7	0.6	428	—	1.567	3,7	758	2.992	3,9	6	6	10	014
2,8	0,7	3.095	138	10.820	3,5	44.191	172.662	3,9	22	23	31	015
2.6	0.7	2.521	60	8.668	3,4	7.660	28.957	3,8	—	—	—	016
2.9	0.7	1.206	20	4.786	4,0	3.409	14.547	4,3	—	—	—	017
2.4	0.5	280	1	1.073	3,8	604	2.736	4,5	2	2	2	018
2.4	0.6	957	11	3.154	3,3	1.715	6.135	3,6	1	1	1	019
3.2	0.7	666	3	2.588	3,9	2.988	13.275	4,4	1	2	6	020
3.0	0.7	99	4	418	4,2	338	1.507	4,5	—	—	—	021
2.7	0.7	770	6	2.597	3,4	2.505	9.014	3,6	6	6	18	022
2.8	0.7	448	—	1.715	3,8	1.462	6.088	4,2	—	—	—	023
2.5	0.6	392	4	1.117	2,8	1.364	5.034	3,7	—	—	—	024
2.5	0.6	404	—	1.497	3,7	774	3.099	4,0	—	—	—	025
3.1	0.7	176	3	698	4,0	2.430	10.475	4,3	—	—	—	026
3.0	0.7	940	4	3.436	3,7	7.364	31.305	4,3	6	7	11	027
2.4	0.5	616	3	2.488	4,0	1.302	5.601	4,3	—	—	—	028
2.5	0.5	925	1	4.085	4,4	2.165	10.156	4,7	—	—	—	029
2.5	0.6	248	1	881	3,6	816	3.272	4,0	—	—	—	030
2.9	0.7	249	8	894	3,6	2.745	11.206	4,1	5	5	13	031
2.7	0.6	208	—	824	4,0	434	1.821	4,2	—	—	—	032
2,8	0,7	21.800	322	79.800	3,7	106.881	429.818	4,0	53	57	102	

TAV. 16 - Abitazioni occupate

Codice dei Comuni	COMUNI	PROPRIETÀ							ABITAZIONI	Superficie m ²
		ABITAZIONI	Superficie m ²	Superficie media per abitazione	STANZE		OCCUPANTI			
					TOTALE	Adibite esclusivamente o promiscuamente ad abitazione	Famiglie	Componenti		
001	AMEGLIA	1.026	90.703	88,4	4.675	3.659	1.134	2.809	456	32.827
002	ARCOLA	1.784	149.103	83,6	7.806	6.089	2.025	5.134	1.230	83.164
003	BEVERINO	541	48.803	90,2	2.587	2.057	603	1.633	102	7.503
004	BOLANO	1.327	127.111	95,8	6.197	4.873	1.454	4.269	706	54.376
005	BONASSOLA	276	22.225	80,5	1.266	1.005	303	698	124	7.976
006	BORGHETTO DI VARA	311	28.074	90,3	1.498	1.194	343	816	94	5.982
007	BRUGNATO	228	17.770	77,9	1.016	786	237	581	114	8.228
008	CALICE AL CORNOVIGLIO	414	29.865	72,1	1.812	1.388	455	1.072	55	3.400
009	CARRO	220	18.429	83,8	1.115	865	221	503	38	2.607
010	CARRODANO	183	14.395	78,7	869	686	193	408	59	3.967
011	CASTELNUOVO MAGRA	1.808	167.044	92,4	8.472	6.482	2.023	5.451	608	43.950
012	DEIVA MARINA	346	26.979	78,0	1.507	1.183	372	903	196	13.754
013	FOLLO	926	77.947	84,2	4.140	3.262	1.068	2.821	322	23.047
014	FRAMURA	210	16.358	77,9	968	760	230	568	83	5.077
015	LA SPEZIA	18.113	1.462.500	80,7	77.222	60.064	21.206	49.980	21.335	1.441.344
016	LERICI	2.711	215.124	79,4	11.456	8.901	2.953	6.982	2.145	141.955
017	LEVANTO	1.212	104.262	86,0	5.673	4.469	1.370	3.521	829	61.301
018	MAISSANA	270	25.897	95,9	1.415	1.118	276	655	28	1.735
019	MONTEROSSO AL MARE	457	32.085	70,2	1.867	1.445	482	1.069	231	15.171
020	ORTONOVO	1.528	144.647	94,7	7.459	5.746	1.720	4.874	580	44.895
021	PIGNONE	192	15.908	82,9	908	715	229	593	29	1.851
022	PORTOVENERE	887	63.069	71,1	3.532	2.739	1.020	2.405	705	39.700
023	RICCO' DEL GOLFO DI SPEZIA	742	56.946	76,7	3.294	2.562	833	2.111	190	12.543
024	RIOMAGGIORE	771	50.999	66,1	3.224	2.561	887	1.898	129	6.775
025	ROCCHETTA DI VARA	289	20.350	70,4	1.283	984	304	729	32	1.758
026	SANTO STEFANO DI MAGRA	1.478	132.475	89,6	6.745	5.203	1.693	4.580	581	40.873
027	SARZANA	3.411	311.950	91,5	15.778	12.469	4.002	10.278	2.549	190.629
028	SESTA GODANO	515	39.874	77,4	2.412	1.885	536	1.201	127	8.631
029	VARESE LIGURE	916	79.524	86,8	4.669	3.716	996	2.354	234	16.918
030	VERNAZZA	461	31.804	69,0	2.008	1.568	479	1.155	77	4.398
031	VEZZANO LIGURE	1.482	122.099	82,4	6.537	5.077	1.664	4.260	825	54.600
032	ZIGNAGO	179	13.540	75,6	809	626	188	474	25	1.706
	TOTALE PROVINCIA	45.214	3.757.859	83,1	200.219	156.137	51.499	126.785	34.838	2.382.641

per titolo di godimento

AFFITTO					ALTRO TITOLO							Codice dei Comuni
Superficie media per abitazione	STANZE		OCCUPANTI		ABITAZIONI	Superficie m ²	Superficie media per abitazione	STANZE		OCCUPANTI		
	TOTALE	Adibite esclusivamente o promiscuamente ad abitazione	Famiglie	Componenti				TOTALE	Adibite esclusivamente o promiscuamente ad abitazione	Famiglie	Componenti	
72.0	1.748	1.352	480	1.379	130	10.716	82,4	550	426	152	383	001
67.6	4.507	3.400	1.314	3.627	264	20.037	75,9	1.062	806	289	777	002
73.6	398	316	109	289	74	6.375	86,1	334	263	84	210	003
77.0	2.703	2.061	736	2.300	178	14.612	82,1	729	562	181	494	004
64.3	474	369	134	333	42	2.952	70,3	177	138	47	105	005
63.6	346	256	100	242	25	1.716	68,6	94	68	25	43	006
72.2	455	348	121	341	35	2.905	83,0	154	120	37	93	007
61.8	210	156	58	150	29	2.272	78,3	135	107	34	80	008
68.6	157	115	38	108	30	2.331	77,7	150	118	33	71	009
67.2	217	158	60	163	10	780	78,0	45	36	10	17	010
72.3	2.346	1.734	634	1.828	239	20.084	84,0	1.022	765	254	688	011
70.2	716	545	216	613	31	2.060	66,5	122	93	32	68	012
71.6	1.202	925	351	1.016	104	8.146	78,3	429	336	117	296	013
61.2	303	222	95	227	37	2.644	71,5	154	119	40	108	014
67,6	78.000	58.470	24.198	59.968	1.648	124.042	75,3	6.620	5.051	1.866	4.564	015
66.2	7.780	5.856	2.280	5.859	283	19.386	68,5	1.053	801	300	750	016
73.9	3.361	2.584	883	2.396	162	12.905	79,7	727	583	175	478	017
62.0	111	84	29	74	26	2.418	93,0	137	95	27	59	018
65.7	859	661	242	608	70	4.376	62,5	255	196	72	152	019
77.4	2.342	1.748	611	1.882	214	16.697	78,0	886	676	231	632	020
63.8	105	76	30	83	18	1.298	72,1	76	57	19	52	021
56.3	2.399	1.762	789	1.986	143	8.862	62,0	486	375	147	335	022
66.0	734	552	203	542	82	5.744	70,0	345	267	85	218	023
52.5	432	341	135	355	72	4.272	59,3	261	204	76	187	024
54.9	113	83	32	78	49	3.184	65,0	206	156	51	124	025
70.3	2.210	1.633	635	1.787	195	15.627	80,1	822	617	222	605	026
74.8	10.074	7.776	2.815	7.463	464	38.051	82,0	2.017	1.584	528	1.362	027
68.0	523	397	128	335	44	2.922	66,4	178	137	44	111	028
72.3	977	744	245	548	90	7.085	78,7	425	330	98	202	029
57.1	262	193	78	201	30	1.638	54,6	121	87	31	72	030
66.2	3.008	2.236	872	2.411	189	14.046	74,3	767	589	206	547	031
68.2	97	73	27	68	22	1.535	69,8	91	70	27	69	032
68,4	129.169	97.226	38.678	99.260	5.029	381.718	75,9	20.630	15.832	5.540	13.952	

TAV. 17 - Abitazioni occupate

Codice dei Comuni	COMUNI	EPOCA DI						
		Prima del 1919		1919 - 1945		1946 - 1960		1961
		Abitazioni	Stanze	Abitazioni	Stanze	Abitazioni	Stanze	Abitazioni
001	AMEGLIA	262	1.081	166	686	334	1.439	361
002	ARCOLA	774	2.995	397	1.528	527	2.190	1.067
003	BEVERINO	256	1.192	80	348	66	306	162
004	BOLANO	252	1.063	144	593	265	1.124	699
005	BONASSOLA	211	918	28	121	46	201	85
006	BORGHETTO DI VARA	156	702	50	217	37	151	85
007	BRUGNATO	106	428	33	152	33	136	86
008	CALICE AL CORNOVIGLIO	262	1.083	45	182	42	170	59
009	CARRÒ	160	818	21	101	24	115	46
010	CARRODANO	86	408	16	72	54	228	43
011	CASTELNUOVO MAGRA	454	1.910	296	1.238	411	1.833	810
012	DEIVA MARINA	174	757	25	110	85	347	171
013	FOLLO	313	1.302	156	676	170	741	303
014	FRAMURA	160	717	31	136	40	171	62
015	LA SPEZIA	9.851	38.279	8.396	32.677	11.195	44.249	8.352
016	LERICI	1.504	5.520	472	1.855	1.147	4.791	1.470
017	LEVANTO	680	3.097	269	1.229	427	1.898	599
018	MAISSANA	174	904	23	102	25	134	43
019	MONTEROSSO AL MARE	314	1.203	60	238	115	481	230
020	ORTONOVO	322	1.368	191	853	397	1.847	599
021	PIGNONE	118	517	16	74	34	176	50
022	PORTOVENERE	825	2.875	165	658	236	926	378
023	RICCO' DEL GOLFO DI SPEZIA	402	1.672	128	549	130	540	169
024	RIOMAGGIORE	512	2.028	99	414	119	456	144
025	ROCCHETTA DI VARA	169	727	44	171	43	190	74
026	SANTO STEFANO DI MAGRA	362	1.483	271	1.106	478	2.053	526
027	SARZANA	1.436	6.175	701	2.991	1.300	5.528	1.815
028	SESTA GODANO	315	1.411	57	272	59	278	136
029	VARESE LIGURE	740	3.550	116	611	89	480	153
030	VERNAZZA	358	1.511	52	231	57	220	58
031	VEZZANO LIGURE	475	1.916	294	1.159	506	2.017	815
032	ZIGNAGO	100	422	15	73	20	90	45
	TOTALE PROVINCIA	22.283	90.032	12.857	51.423	18.511	75.506	19.695

per epoca di costruzione

COSTRUZIONE									Codice dei Comuni
- 1971	1972 - 1975		1976 - 1980		dopo il 1980		TOTALE		
Stanze	Abitazioni	Stanze	Abitazioni	Stanze	Abitazioni	Stanze	Abitazioni	Stanze	
1.608	316	1.395	161	700	12	64	1.612	6.973	001
4.466	319	1.345	178	785	16	66	3.278	13.375	002
765	77	348	69	324	7	36	717	3.319	003
2.984	488	2.213	339	1.539	24	113	2.211	9.629	004
388	39	169	24	97	9	23	442	1.917	005
404	40	176	55	257	7	31	430	1.938	006
391	54	236	65	282	—	—	377	1.625	007
307	38	167	48	228	4	20	498	2.157	008
214	15	76	21	94	1	4	288	1.422	009
193	20	99	31	121	2	10	252	1.131	010
3.735	399	1.862	265	1.173	20	89	2.655	11.840	011
687	70	270	45	167	3	7	573	2.345	012
1.297	207	900	182	766	21	89	1.352	5.771	013
269	22	78	13	47	2	7	330	1.425	014
32.944	1.828	7.544	1.349	5.600	125	549	41.096	161.842	015
5.974	214	830	281	1.106	51	213	5.139	20.289	016
2.578	146	625	72	293	10	41	2.203	9.761	017
236	25	126	30	145	4	16	324	1.663	018
905	28	111	9	31	2	12	758	2.981	019
2.859	456	2.148	326	1.464	31	148	2.322	10.687	020
225	6	25	14	68	1	4	239	1.089	021
1.470	75	309	54	172	2	7	1.735	6.417	022
772	88	400	86	390	11	50	1.014	4.373	023
625	50	204	44	177	4	13	972	3.917	024
311	21	109	19	94	—	—	370	1.602	025
2.404	297	1.307	305	1.352	15	72	2.254	9.777	026
7.981	605	2.687	526	2.315	41	192	6.424	27.869	027
604	63	296	51	229	5	23	686	3.113	028
762	71	328	68	328	3	12	1.240	6.071	029
254	20	78	19	82	4	15	568	2.391	030
3.451	250	1.102	148	627	8	40	2.496	10.312	031
213	31	140	15	59	—	—	226	997	032
82.276	6.378	27.703	4.912	21.112	445	1.966	85.081	350.018	

TAV. 18 - Abitazioni occupate

Codice dei Comuni	COMUNI	ABITAZIONI							
		1			2			3	
		Abitazioni	Occupanti		Abitazioni	Occupanti		Abitazioni	Occu
			Famiglie	Componenti		Famiglie	Componenti		Famiglie
001	AMEGLIA	6	6	7	106	111	213	321	338
002	ARCOLA	15	16	19	211	217	411	768	806
003	BEVERINO	4	4	8	29	29	44	73	74
004	BOLANO	3	3	7	94	96	182	385	391
005	BONASSOLA	5	5	5	21	22	41	71	74
006	BORGHETTO DI VARA	—	—	—	21	21	31	82	88
007	BRUGNATO	1	1	1	23	24	33	70	72
008	CALICE AL CORNOVIGLIO	2	2	3	43	43	78	80	84
009	CARRO	2	2	2	4	4	6	31	31
010	CARRODANO	—	—	—	10	10	16	51	51
011	CASTELNUOVO MAGRA	9	10	16	129	134	233	445	461
012	DEIVA MARINA	5	6	6	41	43	81	145	154
013	FOLLO	3	3	8	69	71	147	263	278
014	FRAMURA	—	—	—	22	22	47	63	68
015	LA SPEZIA	130	138	220	3.130	3.325	6.255	11.826	12.818
016	LERICI	42	42	63	425	435	837	1.363	1.431
017	LEVANTO	7	8	15	79	80	182	384	405
018	MAISSANA	—	—	—	9	9	15	41	41
019	MONTEROSSO AL MARE	20	21	37	60	61	103	198	210
020	ORTONOVO	6	6	8	101	104	191	358	382
021	PIGNONE	1	1	1	13	13	23	41	43
022	PORTOVENERE	42	42	55	163	175	369	537	574
023	RICCO' DEL GOLFO DI SPEZIA	2	2	2	57	61	89	182	189
024	RIOMAGGIORE	15	15	32	124	130	231	232	252
025	ROCCHETTA DI VARA	2	2	2	29	29	40	58	59
026	SANTO STEFANO DI MAGRA	2	2	4	96	102	187	380	408
027	SARZANA	39	43	75	352	368	645	1.203	1.288
028	SESTA GODANO	1	1	1	29	29	39	95	97
029	VARESE LIGURE	3	3	4	50	50	71	162	162
030	VERNAZZA	11	11	13	42	44	85	123	126
031	VEZZANO LIGURE	9	10	13	129	133	253	603	636
032	ZIGNAGO	2	2	3	13	13	19	31	31
	TOTALE PROVINCIA	389	407	630	5.724	6.008	11.197	20.665	22.122

per numero di stanze

CON STANZE												Codice dei Comuni
panti	4			5			6 e più					
	Abitazioni	Occupanti		Abitazioni	Occupanti		Abitazioni	Stanze	Occupanti			
		Famiglie	Componenti		Famiglie	Componenti			Famiglie	Componenti		
Componenti												
773	600	650	1.738	314	351	969	265	1.822	310	871	001	
1.939	1.361	1.488	4.060	595	693	1.966	328	2.215	408	1.143	002	
159	268	294	766	199	220	661	144	971	175	494	003	
1.013	948	1.009	3.040	482	536	1.676	299	2.081	336	1.145	004	
147	173	195	452	116	128	347	56	385	60	144	005	
169	141	149	356	110	127	333	76	536	83	212	006	
141	136	141	376	94	103	324	53	354	54	140	007	
167	189	208	508	106	120	309	78	543	90	237	008	
64	95	95	226	82	84	203	74	529	76	181	009	
104	91	93	199	51	54	138	49	339	55	131	010	
1.095	1.020	1.109	3.056	598	672	1.949	454	3.168	525	1.618	011	
377	226	243	614	97	104	294	59	434	70	212	012	
672	556	612	1.671	298	356	1.033	163	1.127	216	602	013	
157	132	149	355	64	70	193	49	344	56	151	014	
29.658	15.422	17.888	44.448	7.257	8.862	22.837	3.331	22.001	4.239	11.094	015	
3.089	2.017	2.169	5.594	893	1.010	2.760	399	2.775	446	1.248	016	
933	821	889	2.340	583	671	1.832	329	2.245	375	1.093	017	
86	98	102	239	83	86	213	93	715	94	235	018	
438	277	286	677	134	143	389	69	469	75	185	019	
1.005	838	909	2.604	550	612	1.866	469	3.303	549	1.714	020	
102	74	81	209	54	63	170	56	373	77	223	021	
1.348	651	760	1.862	261	309	823	81	529	96	269	022	
435	421	448	1.167	213	246	681	139	962	175	497	023	
511	280	308	742	193	227	552	128	873	166	372	024	
128	148	150	347	74	79	226	59	406	68	188	025	
947	981	1.063	2.995	505	607	1.759	290	1.994	368	1.080	026	
2.884	2.403	2.680	7.011	1.484	1.790	5.060	943	6.485	1.176	3.428	027	
193	274	278	641	161	168	420	126	868	135	353	028	
282	374	389	848	311	350	880	340	2.431	385	1.019	029	
276	197	203	526	120	124	332	75	539	80	196	030	
1.481	1.023	1.116	3.023	473	534	1.525	259	1.779	313	923	031	
68	88	91	229	56	65	183	36	244	40	109	032	
50.841	32.323	36.245	92.919	16.611	19.564	52.903	9.369	63.839	11.371	31.507		

TAV. 19 - Abitazioni occupate

Codice dei Comuni	COMUNI	TOTALE ABITAZIONI		ABITAZIONI						
		Numero	Stanze	ACQUA POTABILE					Nell'abitazione	
				Di acquedotto			Di pozzo o cisterna	TOTALE	1	2 o più
				Nell'abi- tazione	Fuori dell'abi- tazione	TOTALE				
001	AMEGLIA	1.612	6.973	1.523	9	1.532	65	1.597	1.329	226
002	ARCOLA	3.278	13.375	3.146	25	3.171	93	3.264	2.847	245
003	BEVERINO	717	3.319	694	5	699	11	710	580	71
004	BOLANO	2.211	9.629	2.193	12	2.205	3	2.208	1.877	283
005	BONASSOLA	442	1.917	433	5	438	3	441	360	40
006	BORGHETTO DI VARA	430	1.938	422	3	425	—	425	341	32
007	BRUGNATO	377	1.625	370	2	372	4	376	309	39
008	CALICE AL CORNOVIGLIO	498	2.157	478	10	488	3	491	390	24
009	CARRO	288	1.422	281	3	284	1	285	223	25
010	CARRODANO	252	1.131	243	1	244	3	247	209	12
011	CASTELNUOVO MAGRA	2.655	11.840	2.477	23	2.500	134	2.634	2.182	351
012	DEIVA MARINA	573	2.345	565	2	567	2	569	506	36
013	FOLLO	1.352	5.771	1.332	7	1.339	8	1.347	1.114	104
014	FRAMURA	330	1.425	323	1	324	3	327	267	23
015	LA SPEZIA	41.096	161.842	40.830	173	41.003	53	41.056	36.957	2.723
016	LERICI	5.139	20.289	5.064	39	5.103	21	5.124	4.413	466
017	LEVANTO	2.203	9.761	2.158	16	2.174	18	2.192	1.892	172
018	MAISSANA	324	1.663	284	13	297	21	318	217	24
019	MONTEROSSO AL MARE	758	2.981	739	13	752	4	756	661	45
020	ORTONOVO	2.322	10.687	1.927	22	1.949	345	2.294	1.916	324
021	PIGNONE	239	1.089	221	7	228	4	232	186	12
022	PORTOVENERE	1.735	6.417	1.709	9	1.718	10	1.728	1.456	96
023	RICCO' DEL GOLFO DI SPEZIA	1.014	4.373	987	5	992	15	1.007	773	70
024	RIOMAGGIORE	972	3.917	960	5	965	6	971	862	77
025	ROCCHETTA DI VARA	370	1.602	356	3	359	4	363	277	20
026	SANTO STEFANO DI MAGRA	2.254	9.777	2.225	18	2.243	9	2.252	1.912	234
027	SARZANA	6.424	27.869	6.225	40	6.265	134	6.399	5.328	772
028	SESTA GODANO	686	3.113	664	8	672	5	677	554	32
029	VARESE LIGURE	1.240	6.071	1.082	33	1.115	84	1.199	876	56
030	VERNAZZA	568	2.391	561	5	566	—	566	497	46
031	VEZZANO LIGURE	2.496	10.312	2.454	19	2.473	20	2.493	2.157	206
032	ZIGNAGO	226	997	219	—	219	5	224	189	8
	TOTALE PROVINCIA	85.081	350.018	83.145	536	83.681	1.091	84.772	73.657	6.894

per servizio installato

FORNITE DI											ABITAZIONI SFORNITE DI ACQUA POTABILE E GABINETTO	Codice dei Comuni
GABINETTO						BAGNO	ELETTRICITÀ	RISCALDAMENTO				
		Fuori dell'abitazione		TOTALE				Impianto fisso	Con apparecchi singoli			
TOTALE	di cui con scarico	TOTALE	di cui con scarico	Numero	di cui con scarico							
1.555	1.434	39	29	1.594	1.463	1.461	1.602	955	631	2	001	
3.092	2.899	140	90	3.232	2.989	2.821	3.269	1.861	1.365	5	002	
651	608	55	27	706	635	606	714	307	396	—	003	
2.160	2.050	39	29	2.199	2.079	2.070	2.210	1.707	475	—	004	
400	380	37	30	437	410	372	436	176	228	—	005	
373	353	45	38	418	391	359	427	135	281	1	006	
348	322	25	16	373	338	332	377	207	169	—	007	
414	377	62	25	476	402	378	488	134	353	—	008	
248	242	29	25	277	267	219	280	84	193	1	009	
221	213	26	22	247	235	204	244	58	143	3	010	
2.533	2.380	98	35	2.631	2.415	2.449	2.650	1.705	910	2	011	
542	524	26	21	568	545	527	572	261	278	1	012	
1.218	1.162	116	75	1.334	1.237	1.209	1.351	813	528	1	013	
290	275	30	18	320	293	264	328	84	218	1	014	
39.680	37.853	1.266	956	40.946	38.809	36.772	41.034	24.274	15.841	12	015	
4.879	4.645	232	207	5.111	4.852	4.531	5.130	3.290	1.684	4	016	
2.064	1.964	119	91	2.183	2.055	1.934	2.195	1.160	738	3	017	
241	216	41	13	282	229	206	312	50	254	1	018	
706	671	38	29	744	700	624	753	319	325	1	019	
2.240	2.026	56	27	2.296	2.053	2.156	2.319	1.761	539	1	020	
198	186	27	14	225	200	164	234	78	150	2	021	
1.552	1.440	164	124	1.716	1.564	1.385	1.732	861	691	2	022	
843	784	137	87	980	871	801	1.008	407	570	1	023	
939	869	27	22	966	891	858	967	386	471	—	024	
297	289	48	38	345	327	274	366	69	299	5	025	
2.146	2.032	79	45	2.225	2.077	2.042	2.247	1.357	860	1	026	
6.100	5.855	277	180	6.377	6.035	5.770	6.412	4.078	2.240	—	027	
586	561	68	47	654	608	518	665	202	475	3	028	
932	901	159	57	1.091	958	779	1.209	201	963	27	029	
543	507	21	17	564	524	453	566	133	281	—	030	
2.363	2.231	110	77	2.473	2.308	2.221	2.494	1.372	1.099	2	031	
197	191	18	18	215	209	188	225	48	170	1	032	
80.551	76.440	3.654	2.529	84.205	78.969	74.947	84.816	48.533	33.818	83		

TAV. 20 - Abitazioni occupate per figura giuridica

Codice dei Comuni	COMUNI	ABITAZIONI OCCUPATE									
		PERSONA FISICA		IMPRESE		COOPERATIVE EDILIZIE A PROPRIETÀ INDIVIDUALE E INDIVISA		STATO, REGIONI, PROVINCE COMUNI, IACP		ENTI PREVIDENZIALI	
		Abitazioni	Stanze	Abitazioni	Stanze	Abitazioni	Stanze	Abitazioni	Stanze	Abitazioni	Stanze
001	AMEGLIA	1.543	6.668	36	183	1	3	28	96	—	—
002	ARCOLA	3.185	12.973	13	58	4	24	56	228	—	—
003	BEVERINO	703	3.255	1	4	—	—	4	16	—	—
004	BOLANO	2.169	9.439	15	70	1	4	20	90	1	2
005	BONASSOLA	433	1.877	1	3	—	—	8	37	—	—
006	BORGHETTO DI VARA	384	1.768	—	—	2	10	39	137	—	—
007	BRUGNATO	341	1.479	3	14	—	—	30	124	—	—
008	CALICE AL CORNOVIGLIO	494	2.144	—	—	—	—	2	4	—	—
009	CARRO	275	1.363	—	—	—	—	6	25	—	—
010	CARRODANO	220	1.015	1	4	1	5	27	87	—	—
011	CASTELNUOVO MAGRA	2.620	11.673	9	42	2	15	19	83	—	—
012	DEIVA MARINA	510	2.099	11	47	—	—	49	173	—	—
013	FOLLO	1.323	5.643	10	34	1	6	14	60	—	—
014	FRAMURA	290	1.276	1	4	—	—	36	135	—	—
015	LA SPEZIA	36.049	142.075	343	1.432	310	1.474	3.954	15.084	87	371
016	LERICI	4.878	19.229	43	173	39	174	120	469	3	11
017	LEVANTO	2.100	9.311	6	31	17	85	62	264	1	2
018	MAISSANA	321	1.647	—	—	—	—	—	—	—	—
019	MONTEROSSO AL MARE	697	2.732	—	—	—	—	45	176	—	—
020	ORTONOVO	2.285	10.532	14	58	2	11	14	59	—	—
021	PIGNONE	225	1.036	—	—	—	—	11	40	—	—
022	PORTOVENERE	1.598	5.956	10	35	17	70	106	331	—	—
023	RICCO' DEL GOLFO DI SPEZIA	998	4.301	3	12	—	—	6	24	—	—
024	RIOMAGGIORE	957	3.842	2	16	3	15	7	25	—	—
025	ROCCHETTA DI VARA	366	1.581	1	4	—	—	2	8	—	—
026	SANTO STEFANO DI MAGRA	2.171	9.427	11	46	3	11	57	240	—	—
027	SARZANA	5.949	25.728	129	600	27	157	277	1.193	3	16
028	SESTA GODANO	667	3.031	2	8	—	—	10	39	—	—
029	VARESE LIGURE	1.191	5.835	3	17	1	5	26	99	—	—
030	VERNAZZA	546	2.290	—	—	1	5	17	60	—	—
031	VEZZANO LIGURE	2.348	9.735	31	128	2	9	91	339	—	—
032	ZIGNAGO	225	993	—	—	—	—	1	4	—	—
	TOTALE PROVINCIA	78.061	321.953	699	3.023	434	2.083	5.144	19.749	95	402

Prot. _____

Napoli _____

del proprietario e titolo di godimento

		DI CUI IN AFFITTO O AD ALTRO TITOLO												Codice dei Comuni
ALTRO PROPRIETARIO		PERSONA FISICA		IMPRESE		COOPERATIVE EDILIZIE A PROPRIETÀ INDIVIDUALE E INDIVISA		STATO, REGIONI, PROVINCIE COMUNI, IACP		ENTI PREVIDENZIALI		ALTRO PROPRIETARIO		
Abitazioni	Stanze	Abitazioni	Stanze	Abitazioni	Stanze	Abitazioni	Stanze	Abitazioni	Stanze	Abitazioni	Stanze	Abitazioni	Stanze	
4	23	530	2.045	32	165	1	3	21	75	—	—	2	10	001
20	92	1.421	5.263	10	44	1	7	43	172	—	—	19	83	002
9	44	165	683	—	—	—	—	4	16	—	—	7	33	003
5	24	856	3.302	14	66	—	—	8	38	1	2	5	24	004
—	—	159	621	1	3	—	—	6	27	—	—	—	—	005
5	23	77	289	—	—	1	5	37	131	—	—	4	15	006
3	8	115	474	2	7	—	—	29	120	—	—	3	8	007
2	9	80	332	—	—	—	—	2	4	—	—	2	9	008
7	34	59	265	—	—	—	—	2	8	—	—	7	34	009
3	20	41	165	—	—	—	—	26	84	—	—	2	13	010
5	27	823	3.254	7	32	—	—	13	59	—	—	4	23	011
3	26	166	601	10	41	—	—	48	170	—	—	3	26	012
4	28	399	1.513	10	34	—	—	13	56	—	—	4	28	013
3	10	81	312	1	4	—	—	35	131	—	—	3	10	014
353	1.406	18.756	68.440	277	1.135	76	337	3.492	13.220	51	210	331	1.278	015
56	233	2.228	8.069	34	125	5	18	106	414	3	11	52	196	016
17	68	929	3.824	2	8	2	14	41	177	1	2	16	63	017
3	16	52	236	—	—	—	—	—	—	—	—	2	12	018
16	73	244	885	—	—	—	—	42	164	—	—	15	65	019
7	27	765	3.113	14	58	1	5	7	25	—	—	7	27	020
3	13	34	132	—	—	—	—	11	40	—	—	2	9	021
4	25	729	2.503	8	25	6	24	102	315	—	—	3	18	022
7	36	261	1.028	—	—	—	—	6	24	—	—	5	27	023
3	19	192	660	—	—	1	5	6	21	—	—	2	7	024
1	9	78	302	—	—	—	—	2	8	—	—	1	9	025
12	53	701	2.714	8	33	1	4	54	228	—	—	12	53	026
39	175	2.642	10.440	108	486	2	13	224	980	2	13	35	159	027
7	35	155	637	1	5	—	—	9	36	—	—	6	23	028
19	115	283	1.222	2	11	—	—	24	90	—	—	15	79	029
4	36	90	307	—	—	—	—	14	48	—	—	3	28	030
24	101	896	3.328	21	79	1	2	80	298	—	—	16	68	031
—	—	47	188	—	—	—	—	—	—	—	—	—	—	032
648	2.808	34.054	127.147	562	2.361	98	437	4.507	17.179	58	238	588	2.437	

Tav. 21 - Abitazioni non occupate per motivo della non occupazione

Codice dei Comuni	COMUNI	DISPONIBILI PER LA VENDITA O L'AFFITTO		UTILIZZABILI PER VACANZA		UTILIZZABILI PER LAVORO		ALTRI MOTIVI		TOTALE		di cui costruite dopo il 1971	
		Abitazioni	Stanze	Abitazioni	Stanze	Abitazioni	Stanze	Abitazioni	Stanze	Abitazioni	Stanze	Abitazioni	Stanze
001	AMEGLIA	150	546	1.133	4.075	37	107	127	468	1.447	5.196	735	2.611
002	ARCOLA	114	408	249	873	35	146	191	706	589	2.133	62	237
003	BEVERINO	31	127	193	811	3	11	207	893	434	1.842	75	339
004	BOLANO	64	265	191	762	46	169	219	882	520	2.078	190	802
005	BONASSOLA	144	552	550	2.297	6	23	24	101	724	2.973	263	1.002
006	BORGHETTO DI VARA	19	77	115	474	30	108	35	169	199	828	65	273
007	BRUGNATO	16	76	87	354	17	72	36	151	156	653	42	169
008	CALICE AL CORNOVIGLIO	56	202	252	1.011	21	65	24	79	353	1.357	74	314
009	CARRO	46	180	184	907	14	66	63	277	307	1.430	66	321
010	CARRODANO	37	142	189	754	7	35	30	114	263	1.045	99	384
011	CASTELNUOVO MAGRA	48	175	186	677	36	112	124	436	394	1.400	36	143
012	DEIVA MARINA	54	193	1.066	2.924	23	90	196	662	1.339	3.869	644	1.532
013	FOLLO	38	141	231	858	48	182	130	509	447	1.690	133	523
014	FRAMURA	35	130	351	1.298	6	18	36	121	428	1.567	86	308
015	LA SPEZIA	591	2.214	674	2.320	290	939	1.540	5.347	3.095	10.820	223	844
016	LERICI	334	1.062	1.727	6.103	61	186	399	1.317	2.521	8.668	674	2.118
017	LEVANTO	167	682	876	3.491	28	102	135	511	1.206	4.786	202	741
018	MAISSANA	21	89	127	409	15	61	117	514	280	1.073	117	352
019	MONTEROSSO AL MARE	221	651	646	2.170	60	189	30	144	957	3.154	56	170
020	ORTONOVO	128	484	439	1.686	17	77	82	341	666	2.588	396	1.513
021	PIGNONE	9	40	51	228	4	17	35	133	99	418	29	127
022	PORTOVENERE	106	315	572	2.007	29	90	63	185	770	2.597	85	250
023	RICCO' DEL GOLFO DI SPEZIA	23	89	345	1.315	37	130	43	181	448	1.715	50	204
024	RIOMAGGIORE	113	325	193	561	10	32	76	199	392	1.117	58	146
025	ROCCHETTA DI VARA	60	231	299	1.115	9	30	36	121	404	1.497	83	333
026	SANTO STEFANO DI MAGRA	23	95	58	238	13	50	82	315	176	698	59	258
027	SARZANA	122	502	559	1.931	31	114	228	889	940	3.436	189	696
028	SESTA GODANO	46	187	497	2.011	20	73	53	217	616	2.488	164	662
029	VARESE LIGURE	131	575	359	1.605	219	949	216	956	925	4.085	130	600
030	VERNAZZA	50	164	167	604	16	64	15	49	248	881	33	152
031	VEZZANO LIGURE	18	81	85	307	27	78	119	428	249	894	28	125
032	ZIGNAGO	29	108	156	619	8	35	15	62	208	824	51	188
	TOTALE PROVINCIA	3.044	11.108	12.807	46.795	1.223	4.420	4.726	17.477	21.800	79.800	5.197	18.437

TAV. 22 - Abitazioni non occupate per servizio installato

Codice dei Comuni	COMUNI	TOTALE ABITAZIONI	ABITAZIONI CHE DISPONGONO DI					ABITAZIONI CHE NON DISPONGONO DI				
			Acqua potabile	Gabinetto	Bagno	Elettricità	Riscaldamento	Acqua potabile	Gabinetto	Bagno	Elettricità	Riscaldamento
001	AMEGLIA	1.447	1.390	1.390	1.299	1.386	1.072	52	53	135	47	286
002	ARCOLA	589	562	530	378	563	334	20	53	196	21	222
003	BEVERINO	434	410	395	275	409	357	23	38	153	24	74
004	BOLANO	520	479	473	344	468	357	35	47	175	52	156
005	BONASSOLA	724	708	717	660	714	483	7	5	56	4	210
006	BORGHETTO DI VARA	199	186	186	128	186	128	10	11	66	10	63
007	BRUGNATO	156	144	149	116	145	128	12	7	38	11	27
008	CALICE AL CORNOVIGLIO	353	345	313	203	337	304	8	40	146	15	43
009	CARRO	307	288	279	228	279	235	19	28	78	28	69
010	CARRODANO	263	235	245	180	237	80	26	18	76	25	182
011	CASTELNUOVO MAGRA	394	71	61	48	80	42	16	26	40	9	42
012	DEIVA MARINA	1.339	1.337	1.336	1.311	1.336	1.075	—	2	27	2	247
013	FOLLO	447	418	422	274	433	318	26	25	170	14	120
014	FRAMURA	428	407	412	361	421	248	19	16	65	7	175
015	LA SPEZIA	3.095	2.910	2.831	2.049	2.890	1.903	76	151	865	84	841
016	LERICI	2.521	2.463	2.444	2.188	2.418	1.922	33	64	298	82	548
017	LEVANTO	1.206	1.161	1.168	1.076	1.165	697	13	9	91	14	411
018	MAISSANA	280	263	247	201	258	220	15	32	78	21	47
019	MONTEROSSO AL MARE	957	910	920	829	914	408	34	32	121	33	372
020	ORTONOVO	666	614	626	566	623	583	22	12	63	16	36
021	PIGNONE	99	90	87	58	94	74	6	12	41	3	25
022	PORTOVENERE	770	742	745	624	741	264	21	22	142	20	324
023	RICCO' DEL GOLFO DI SPEZIA	448	436	433	264	436	391	10	13	179	11	41
024	RIOMAGGIORE	392	373	378	284	365	93	18	14	106	24	295
025	ROCCHETTA DI VARA	404	390	386	275	395	359	11	18	122	9	41
026	SANTO STEFANO DI MAGRA	176	173	170	136	168	129	3	5	37	6	34
027	SARZANA	940	905	911	791	913	686	24	27	139	21	175
028	SESTA GODANO	616	577	563	440	583	515	37	52	166	33	98
029	VARESE LIGURE	925	789	677	454	820	627	130	248	471	103	295
030	VERNAZZA	248	245	245	207	243	79	2	2	40	3	166
031	VEZZANO LIGURE	249	231	229	177	228	192	1	5	51	4	35
032	ZIGNAGO	208	204	196	155	199	134	3	12	47	6	65
	TOTALE PROVINCIA	21.800	20.456	20.164	16.579	20.447	14.437	732	1.099	4.478	762	5.765

Tav. 23 - Abitazioni non occupate per figura giuridica del proprietario

Codice dei Comuni	COMUNI	PERSONA FISICA		IMPRESE		COOPERATIVE EDILIZIE A PROPRIETÀ INDIVIDUALE E INDIVISA		STATO, REGIONI PROVINCE, COMUNI, IACP		ENTI PREVIDENZIALI		ALTRO PROPRIETARIO	
		Abitazioni	Stanze	Abitazioni	Stanze	Abitazioni	Stanze	Abitazioni	Stanze	Abitazioni	Stanze	Abitazioni	Stanze
001	AMEGLIA	1.394	4.973	52	221	—	—	1	2	—	—	—	—
002	ARCOLA	581	2.102	5	22	—	—	—	—	—	—	3	9
003	BEVERINO	427	1.811	—	—	—	—	—	—	—	—	7	31
004	BOLANO	508	2.024	8	33	4	21	—	—	—	—	—	—
005	BONASSOLA	698	2.876	15	55	8	30	1	2	—	—	2	10
006	BORGHETTO DI VARA	193	793	2	10	—	—	1	4	—	—	3	21
007	BRUGNATO	151	631	3	12	—	—	1	4	—	—	1	6
008	CALICE AL CORNOVIGLIO	350	1.341	1	4	—	—	1	4	—	—	1	8
009	CARRO	300	1.382	—	—	—	—	—	—	—	—	7	48
010	CARRODANO	260	1.033	—	—	—	—	3	12	—	—	—	—
011	CASTELNUOVO MAGRA	392	1.394	—	—	—	—	1	2	—	—	1	4
012	DEIVA MARINA	1.319	3.799	13	34	—	—	1	3	—	—	6	33
013	FOLLO	436	1.637	8	37	—	—	2	11	—	—	1	5
014	FRAMURA	417	1.533	1	4	—	—	5	19	—	—	5	11
015	LA SPEZIA	2.819	9.858	50	193	18	80	161	534	1	3	46	152
016	LERICI	2.389	8.217	102	316	9	43	4	16	1	4	16	72
017	LEVANTO	1.174	4.645	5	24	4	16	20	88	—	—	3	13
018	MAISSANA	266	1.013	—	—	—	—	3	12	—	—	11	48
019	MONTEROSSO AL MARE	899	2.969	12	50	—	—	11	21	—	—	35	114
020	ORTONOVO	595	2.335	64	230	—	—	3	12	—	—	4	11
021	PIGNONE	99	418	—	—	—	—	—	—	—	—	—	—
022	PORTOVENERE	702	2.371	26	75	2	9	36	133	—	—	4	9
023	RICCO' DEL GOLFO DI SPEZIA	447	1.710	—	—	—	—	—	—	—	—	1	5
024	RIOMAGGIORE	389	1.105	1	5	—	—	—	—	—	—	2	7
025	ROCCHETTA DI VARA	402	1.492	1	3	—	—	1	2	—	—	—	—
026	SANTO STEFANO DI MAGRA	169	659	6	31	—	—	—	—	—	—	1	8
027	SARZANA	887	3.223	45	171	—	—	4	16	—	—	4	26
028	SESTA GODANO	605	2.441	2	6	—	—	5	18	—	—	4	23
029	VARESE LIGURE	886	3.906	1	3	1	5	13	50	—	—	24	121
030	VERNAZZA	245	867	—	—	—	—	—	—	—	—	3	14
031	VEZZANO LIGURE	247	888	—	—	—	—	2	6	—	—	—	—
032	ZIGNAGO	206	813	—	—	1	3	—	—	—	—	1	8
	TOTALE PROVINCIA	20.852	76.259	423	1.539	47	207	280	971	2	7	196	817

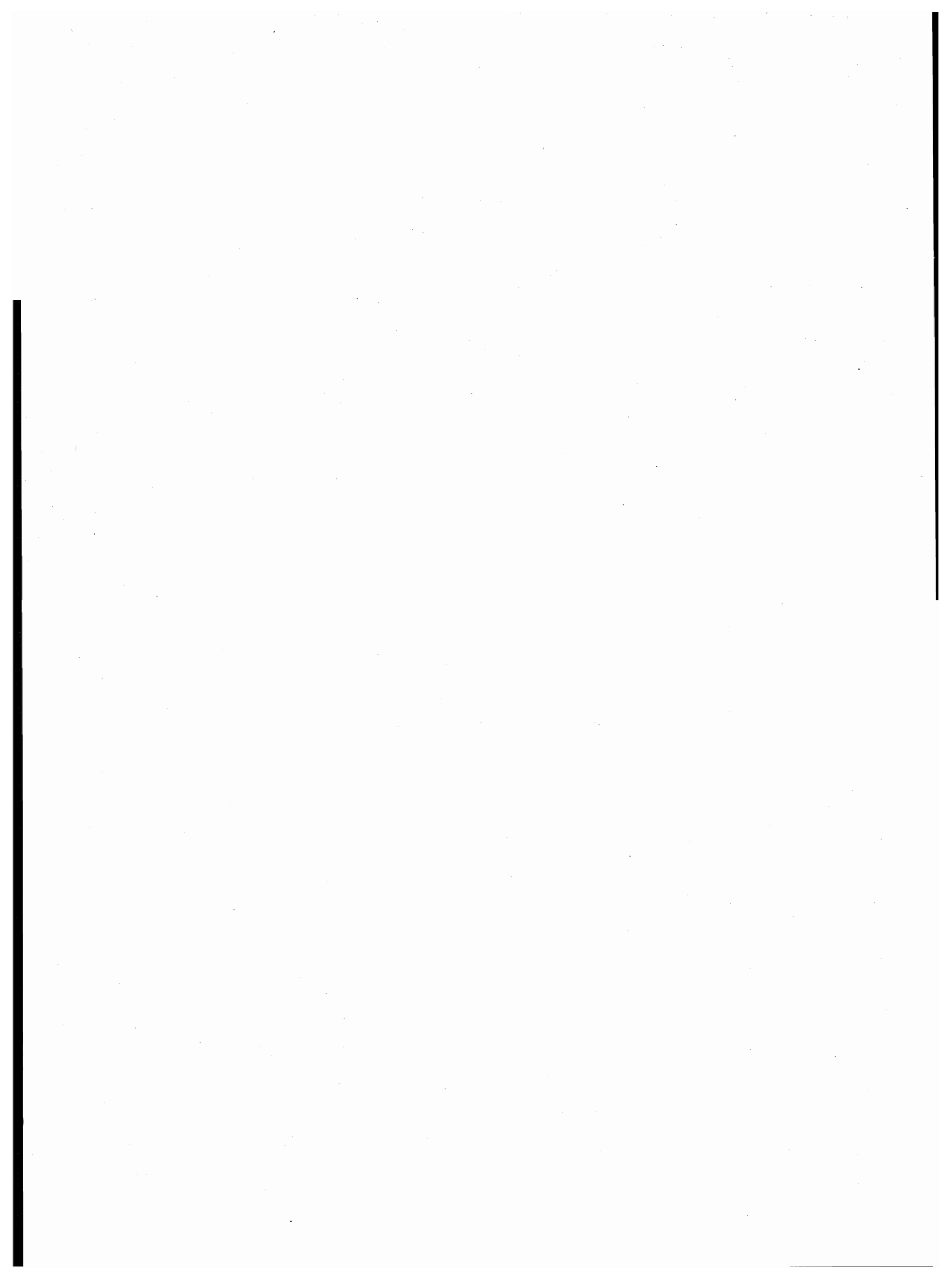

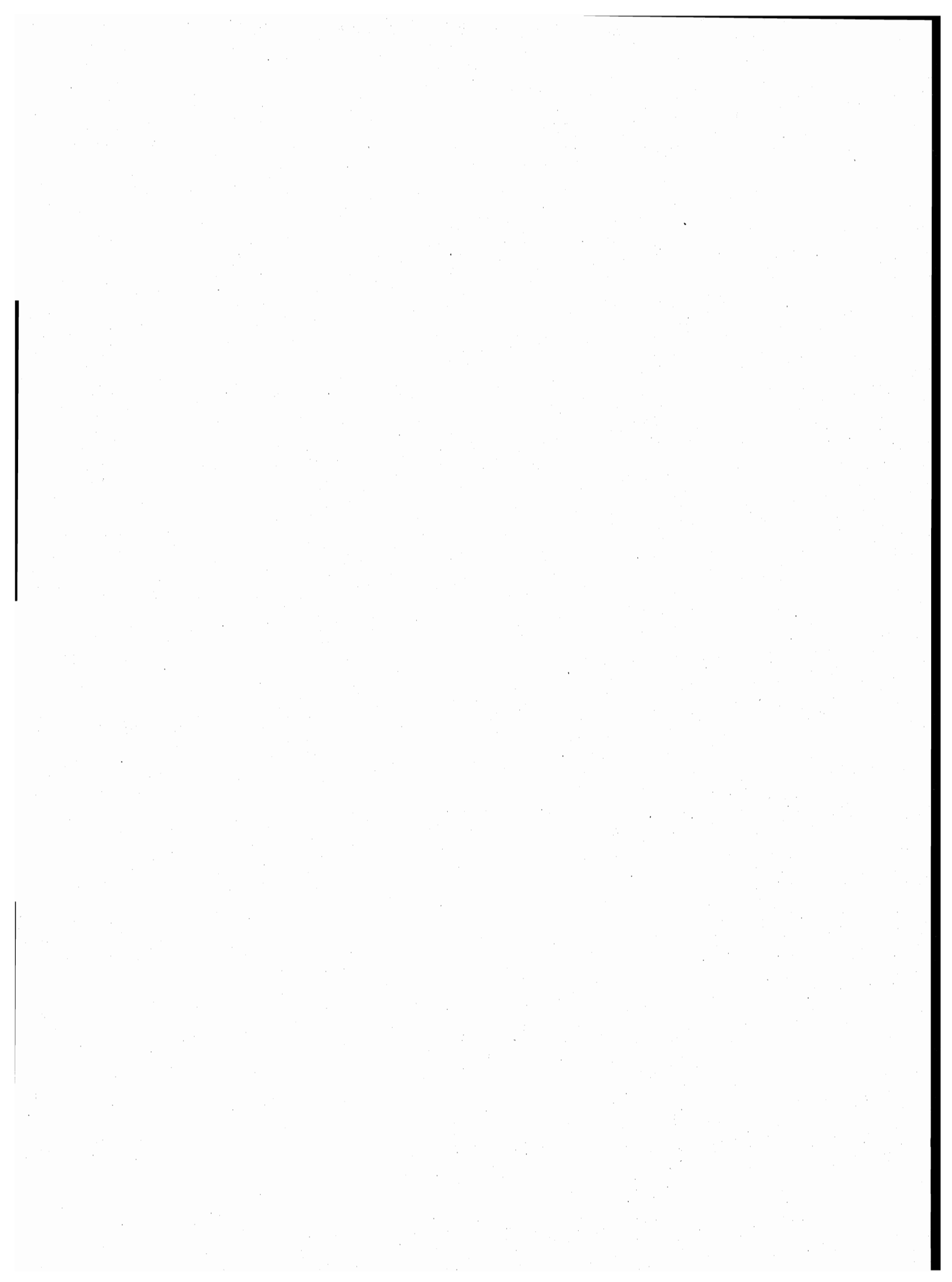

parte seconda
dati provinciali

TAV. 1 — Popolazione residente per singolo anno di età, sesso e stato civile

ETÀ (anni)	MASCHI						FEMMINE					
	CELIBI	CONIUGATI	VEDOVI	SEPARATI LEGALMENTE	DIVORZIATI	TOTALE	NUBILI	CONIUGATE	VEDOVE	SEPARATE LEGALMENTE	DIVORZIATE	TOTALE
0	889	—	—	—	—	889	798	—	—	—	—	798
1	871	—	—	—	—	871	844	—	—	—	—	844
2	978	—	—	—	—	978	866	—	—	—	—	866
3	1.088	—	—	—	—	1.088	1.039	—	—	—	—	1.039
4	1.156	—	—	—	—	1.156	1.108	—	—	—	—	1.108
meno di 5	4.982	—	—	—	—	4.982	4.655	—	—	—	—	4.655
5	1.245	—	—	—	—	1.245	1.168	—	—	—	—	1.168
6	1.289	—	—	—	—	1.289	1.260	—	—	—	—	1.260
7	1.413	—	—	—	—	1.413	1.320	—	—	—	—	1.320
8	1.490	—	—	—	—	1.490	1.392	—	—	—	—	1.392
9	1.491	—	—	—	—	1.491	1.425	—	—	—	—	1.425
5 - 9	6.928	—	—	—	—	6.928	6.565	—	—	—	—	6.565
10	1.597	—	—	—	—	1.597	1.489	—	—	—	—	1.489
11	1.499	—	—	—	—	1.499	1.457	—	—	—	—	1.457
12	1.600	—	—	—	—	1.600	1.514	—	—	—	—	1.514
13	1.661	—	—	—	—	1.661	1.493	—	—	—	—	1.493
14	1.616	—	—	—	—	1.616	1.523	—	—	—	—	1.523
10 - 14	7.973	—	—	—	—	7.973	7.476	—	—	—	—	7.476
15	1.711	—	—	—	—	1.711	1.679	—	—	—	—	1.679
16	1.803	2	—	1	—	1.806	1.677	25	—	—	—	1.702
17	1.821	7	—	—	—	1.828	1.629	43	—	1	—	1.673
18	1.692	17	1	1	—	1.711	1.492	101	—	1	—	1.594
19	1.600	26	1	—	—	1.627	1.393	214	2	—	—	1.609
15 - 19	8.627	52	2	2	—	8.683	7.870	383	2	2	—	8.257
20	1.607	36	1	3	—	1.647	1.199	307	1	6	—	1.513
21	1.433	88	2	—	1	1.524	1.003	488	3	8	—	1.502
22	1.395	166	—	1	—	1.562	810	611	—	14	—	1.435
23	1.199	273	—	6	—	1.478	657	742	1	14	—	1.414
24	1.107	414	—	4	1	1.526	519	862	3	16	—	1.400
20 - 24	6.741	977	3	14	2	7.737	4.188	3.010	8	58	—	7.264
25	920	567	—	12	—	1.499	427	1.001	1	23	1	1.453
26	734	640	2	12	1	1.389	328	1.050	6	33	4	1.421
27	635	724	1	14	—	1.374	262	1.110	4	40	2	1.418
28	486	865	2	19	—	1.372	184	1.145	6	32	1	1.368
29	426	901	1	26	2	1.356	148	1.108	5	30	4	1.295
25 - 29	3.201	3.697	6	83	3	6.990	1.349	5.414	22	158	12	6.955
30	347	1.058	—	20	2	1.427	163	1.203	10	40	4	1.420
31	350	1.151	2	29	2	1.534	107	1.294	7	32	3	1.443
32	272	1.240	3	39	1	1.555	116	1.415	10	44	6	1.591
33	303	1.397	3	38	5	1.746	123	1.400	7	34	9	1.573
34	245	1.458	3	40	2	1.748	122	1.540	17	55	10	1.744
30 - 34	1.517	6.304	11	166	12	8.010	631	6.852	51	205	32	7.771
35	254	1.386	3	47	6	1.696	116	1.441	17	51	12	1.637
36	154	1.003	4	34	4	1.199	86	1.077	17	31	16	1.227
37	181	1.302	—	27	6	1.516	87	1.382	19	35	9	1.532
38	150	1.197	3	36	5	1.391	81	1.312	22	45	18	1.478
39	155	1.270	6	45	8	1.484	72	1.374	35	30	16	1.527
35 - 39	894	6.158	16	189	29	7.286	442	6.586	110	192	71	7.401
40	176	1.428	8	36	12	1.660	91	1.476	36	40	20	1.663
41	199	1.476	4	40	3	1.722	100	1.592	38	49	14	1.793
42	185	1.463	5	24	7	1.684	83	1.508	40	31	15	1.677
43	172	1.434	7	35	8	1.656	102	1.514	52	38	15	1.721
44	142	1.336	6	28	5	1.517	97	1.423	58	31	8	1.617
40 - 44	874	7.137	30	163	35	8.239	473	7.513	224	189	72	8.471

segue TAV. 1 — Popolazione residente per singolo anno di età, sesso e stato civile

ETÀ (anni)	MASCHI						FEMMINE					
	CELIBI	CONIUGATI	VEDOVI	SEPARATI LEGALMENTE	DIVORZIATI	TOTALE	NUBILI	CONIUGATE	VEDOVE	SEPARATE LEGALMENTE	DIVORZIATE	TOTALE
45	158	1.274	12	31	10	1.485	99	1.376	64	25	11	1.575
46	148	1.285	3	23	12	1.471	121	1.315	71	33	15	1.555
47	157	1.288	7	22	8	1.482	92	1.379	82	18	17	1.588
48	166	1.316	16	33	8	1.539	110	1.338	78	33	14	1.573
49	158	1.345	15	30	17	1.565	123	1.385	98	16	16	1.638
45 - 49	787	6.508	53	139	55	7.542	545	6.793	393	125	73	7.929
50	193	1.416	20	23	10	1.662	148	1.435	118	30	8	1.739
51	170	1.415	27	17	11	1.640	145	1.522	149	31	17	1.864
52	157	1.406	22	25	14	1.624	141	1.475	182	21	21	1.840
53	187	1.457	24	21	6	1.695	147	1.456	196	14	10	1.823
54	141	1.446	24	14	14	1.639	154	1.425	205	18	14	1.816
50 - 54	848	7.140	117	100	55	8.260	735	7.313	850	114	70	9.082
55	154	1.422	35	29	9	1.649	154	1.440	236	22	23	1.875
56	147	1.498	36	17	10	1.708	162	1.468	261	24	15	1.930
57	131	1.456	46	22	16	1.671	177	1.396	299	23	14	1.909
58	133	1.413	42	20	11	1.619	182	1.418	381	18	14	2.013
59	139	1.528	59	16	8	1.750	182	1.437	414	16	6	2.055
55 - 59	704	7.317	218	104	54	8.397	857	7.159	1.591	103	72	9.782
60	132	1.366	54	22	14	1.588	175	1.404	446	18	10	2.053
61	140	1.499	66	11	13	1.729	183	1.422	461	20	13	2.099
62	74	809	46	10	5	944	123	744	297	7	7	1.178
63	82	828	42	14	6	972	98	699	312	6	10	1.125
64	81	938	64	8	6	1.097	109	711	368	6	15	1.209
60 - 64	509	5.440	272	65	44	6.330	688	4.980	1.884	57	55	7.664
65	102	981	54	6	7	1.150	119	806	446	9	8	1.388
66	105	1.235	77	14	6	1.437	159	945	576	7	4	1.691
67	114	1.175	96	13	7	1.405	163	915	583	12	7	1.680
68	119	1.227	100	23	4	1.473	152	908	639	10	10	1.719
69	107	1.086	107	16	8	1.324	155	755	673	12	11	1.606
65 - 69	547	5.704	434	72	32	6.789	748	4.329	2.917	50	40	8.084
70	104	1.018	116	22	5	1.265	201	722	658	9	4	1.594
71	104	972	119	13	6	1.214	163	612	656	5	3	1.439
72	75	880	135	4	7	1.101	172	591	730	4	4	1.501
73	64	776	118	8	2	968	150	482	683	4	5	1.324
74	56	698	100	7	1	862	153	436	642	2	1	1.234
70 - 74	403	4.344	588	54	21	5.410	839	2.843	3.369	24	17	7.092
75	57	681	130	6	1	875	175	393	707	4	3	1.282
76	33	500	121	3	2	659	148	385	681	10	1	1.225
77	31	468	117	2	1	619	137	280	616	2	—	1.035
78	38	389	113	3	1	544	128	242	615	3	4	992
79	37	367	129	1	2	536	108	194	618	1	—	921
75 - 79	196	2.405	610	15	7	3.233	696	1.494	3.237	20	8	5.455
80 - 84	106	1.127	565	12	7	1.817	442	585	2.652	7	3	3.689
85 - 89	35	331	312	4	—	682	203	104	1.359	—	1	1.667
90 - 94	10	59	113	—	—	182	60	15	444	—	—	519
95 - 99	2	5	16	—	—	23	5	2	82	—	—	89
100 E PIU'	—	1	1	—	—	2	—	—	9	—	—	9
TOTALE	45.884	64.706	3.367	1.182	356	115.495	39.467	65.375	19.204	1.304	526	125.876

TAV. 2 - Popolazione presente per singolo anno di età, sesso e stato civile

ETÀ (anni)	MASCHI						FEMMINE					
	CELIBI	CONIUGATI	VEDOVI	SEPARATI LEGALMENTE	DIVORZIATI	TOTALE	NUBILI	CONIUGATE	VEDOVE	SEPARATE LEGALMENTE	DIVORZIATE	TOTALE
0	887	—	—	—	—	887	802	—	—	—	—	802
1	869	—	—	—	—	869	840	—	—	—	—	840
2	983	—	—	—	—	983	884	—	—	—	—	884
3	1.090	—	—	—	—	1.090	1.036	—	—	—	—	1.036
4	1.153	—	—	—	—	1.153	1.119	—	—	—	—	1.119
meno di 5	4.982	—	—	—	—	4.982	4.681	—	—	—	—	4.681
5	1.249	—	—	—	—	1.249	1.160	—	—	—	—	1.160
6	1.281	—	—	—	—	1.281	1.251	—	—	—	—	1.251
7	1.410	—	—	—	—	1.410	1.324	—	—	—	—	1.324
8	1.487	—	—	—	—	1.487	1.393	—	—	—	—	1.393
9	1.487	—	—	—	—	1.487	1.419	—	—	—	—	1.419
5 - 9	6.914	—	—	—	—	6.914	6.547	—	—	—	—	6.547
10	1.593	—	—	—	—	1.593	1.492	—	—	—	—	1.492
11	1.503	—	—	—	—	1.503	1.458	—	—	—	—	1.458
12	1.600	—	—	—	—	1.600	1.514	—	—	—	—	1.514
13	1.660	—	—	—	—	1.660	1.492	—	—	—	—	1.492
14	1.613	—	—	—	—	1.613	1.519	—	—	—	—	1.519
10 - 14	7.969	—	—	—	—	7.969	7.475	—	—	—	—	7.475
15	1.697	—	—	—	—	1.697	1.675	—	—	—	—	1.675
16	1.817	2	—	1	—	1.820	1.684	23	1	—	—	1.708
17	1.875	9	—	—	—	1.884	1.635	43	1	1	—	1.680
18	2.058	18	—	—	—	2.076	1.492	95	1	1	—	1.589
19	2.838	28	1	—	—	2.867	1.377	217	5	—	—	1.599
15 - 19	10.285	57	1	1	—	10.344	7.863	378	8	2	—	8.251
20	2.924	42	—	3	—	2.969	1.187	305	2	6	—	1.500
21	1.827	89	2	—	1	1.919	983	487	4	7	—	1.481
22	1.641	175	1	3	—	1.820	790	616	1	14	—	1.421
23	1.342	268	—	7	—	1.617	632	737	1	13	—	1.383
24	1.177	427	—	5	1	1.610	506	877	4	17	—	1.404
20 - 24	8.911	1.001	3	18	2	9.935	4.098	3.022	12	57	—	7.189
25	950	573	—	11	—	1.534	421	1.000	4	24	1	1.450
26	757	651	2	11	1	1.422	318	1.057	7	32	4	1.418
27	684	749	1	16	—	1.450	258	1.106	4	40	2	1.410
28	512	875	2	18	—	1.407	177	1.150	6	31	1	1.365
29*	430	921	2	28	3	1.384	148	1.102	5	29	4	1.288
25 - 29	3.333	3.769	7	84	4	7.197	1.322	5.415	26	156	12	6.931
30	355	1.055	—	22	2	1.434	155	1.191	12	42	4	1.404
31	364	1.163	2	30	1	1.560	106	1.293	7	31	3	1.440
32	281	1.271	4	39	1	1.596	124	1.403	10	44	6	1.587
33	296	1.394	3	33	3	1.729	123	1.409	8	32	9	1.581
34	256	1.465	3	40	3	1.767	125	1.548	17	55	10	1.755
30 - 34	1.552	6.348	12	164	10	8.086	633	6.844	54	204	32	7.767
35	261	1.410	3	42	5	1.721	118	1.446	17	52	12	1.645
36	154	1.024	5	33	6	1.222	84	1.071	17	31	16	1.219
37	184	1.313	1	27	6	1.531	90	1.384	19	37	9	1.539
38	149	1.194	3	37	5	1.388	83	1.319	22	46	18	1.488
39	156	1.267	5	48	7	1.483	78	1.360	35	30	15	1.518
35 - 39	904	6.208	17	187	29	7.345	453	6.580	110	196	70	7.409
40	180	1.428	8	35	12	1.663	95	1.470	36	38	21	1.660
41	201	1.472	4	39	3	1.719	103	1.594	36	49	14	1.796
42	191	1.443	5	25	5	1.669	84	1.506	41	32	15	1.678
43	173	1.424	9	38	8	1.652	105	1.517	53	37	15	1.727
44	145	1.321	6	28	6	1.506	97	1.425	62	31	8	1.623
40 - 44	890	7.088	32	165	34	8.209	484	7.512	228	187	73	8.484

segue TAV. 2 — Popolazione presente per singolo anno di età, sesso e stato civile

ETÀ (anni)	MASCHI						FEMMINE					
	CELIBI	CONIUGATI	VEDOVI	SEPARATI LEGALMENTE	DIVORZIATI	TOTALE	NUBILI	CONIUGATE	VEDOVE	SEPARATE LEGALMENTE	DIVORZIATE	TOTALE
45	154	1.263	12	31	10	1.470	101	1.381	64	27	12	1.585
46	151	1.277	4	24	12	1.468	119	1.308	73	33	15	1.548
47	165	1.277	7	24	8	1.481	93	1.373	81	18	17	1.582
48	163	1.313	15	31	9	1.531	112	1.339	79	33	15	1.578
49	155	1.323	14	29	17	1.538	127	1.380	96	16	15	1.634
45 - 49	788	6.453	52	139	56	7.488	552	6.781	393	127	74	7.927
50	198	1.398	20	24	11	1.651	148	1.438	118	30	8	1.742
51	175	1.395	28	18	13	1.629	143	1.515	150	30	16	1.854
52	160	1.368	22	22	14	1.586	145	1.471	181	22	19	1.838
53	190	1.433	23	18	7	1.671	152	1.457	193	14	9	1.825
54	145	1.423	24	15	14	1.621	151	1.425	200	19	14	1.809
50 - 54	868	7.017	117	97	59	8.158	739	7.306	842	115	66	9.068
55	154	1.415	35	28	9	1.641	156	1.438	231	22	22	1.869
56	150	1.466	39	17	12	1.684	164	1.459	255	24	13	1.915
57	133	1.431	44	21	16	1.645	180	1.379	300	22	14	1.895
58	135	1.406	43	20	10	1.614	185	1.408	376	18	14	2.001
59	139	1.512	56	14	8	1.729	185	1.429	413	15	6	2.048
55 - 59	711	7.230	217	100	55	8.313	870	7.113	1.575	101	69	9.728
60	136	1.358	52	23	14	1.583	180	1.389	447	18	11	2.045
61	141	1.486	67	11	13	1.718	188	1.413	461	19	13	2.094
62	75	811	49	8	4	947	123	734	299	7	7	1.170
63	88	834	43	15	6	986	100	694	310	5	10	1.119
64	82	921	63	8	6	1.080	113	702	364	6	14	1.199
60 - 64	522	5.410	274	65	43	6.314	704	4.932	1.881	55	55	7.627
65	101	965	52	6	6	1.130	120	808	445	9	7	1.389
66	107	1.226	75	13	5	1.426	159	930	573	7	4	1.673
67	118	1.164	96	12	7	1.397	166	918	576	13	7	1.680
68	119	1.230	102	24	4	1.479	157	900	636	9	10	1.712
69	108	1.084	106	16	7	1.321	156	758	673	11	12	1.610
65 - 69	553	5.669	431	71	29	6.753	758	4.314	2.903	49	40	8.064
70	106	1.025	115	20	5	1.271	204	727	653	9	4	1.597
71	107	973	116	12	5	1.213	166	607	645	5	3	1.426
72	73	877	131	4	7	1.092	171	588	727	4	4	1.494
73	65	770	117	6	2	960	146	481	696	4	5	1.332
74	56	690	98	8	1	853	152	435	658	2	1	1.248
70 - 74	407	4.335	577	50	20	5.389	839	2.838	3.379	24	17	7.097
75	56	684	127	6	—	873	175	390	707	4	3	1.279
76	31	508	124	4	2	669	149	385	691	9	1	1.235
77	36	472	118	3	1	630	139	279	624	2	—	1.044
78	39	388	111	3	1	542	128	240	617	3	4	992
79	40	364	137	1	1	543	112	195	612	1	—	920
75 - 79	202	2.416	617	17	5	3.257	703	1.489	3.251	19	8	5.470
80 - 84	112	1.140	567	9	7	1.835	459	583	2.675	6	3	3.726
85 - 89	35	333	321	4	—	693	201	103	1.384	—	1	1.689
90 - 94	12	56	114	—	—	182	60	16	453	—	—	529
95 - 99	2	6	17	—	—	25	5	2	84	—	—	91
100 E PIU'	—	1	1	—	—	2	—	—	8	—	—	8
TOTALE	49.952	64.537	3.377	1.171	353	119.390	39.446	65.228	19.266	1.298	520	125.758

TAV. 3 - Popolazione residente per sesso, classe di età e luogo di nascita

LUOGO DI NASCITA	Meno di 6 anni	6-13	14-18	19-24	25-44	45-64	65 e più	TOTALE
A — TOTALE								
Nello stesso Comune di residenza	6.129	12.689	9.983	10.387	28.714	31.693	22.916	122.511
In altro Comune della stessa Provincia	3.906	6.552	3.965	3.463	11.638	11.558	7.281	48.363
In altra Provincia della stessa Regione	476	936	637	729	1.218	1.096	968	6.060
Imperia	9	33	15	18	66	89	42	272
Savona	19	38	21	37	84	88	85	372
Genova	448	865	601	674	1.068	919	841	5.416
In altre Regioni	1.377	2.794	1.869	3.161	18.145	19.518	12.635	59.499
Piemonte	41	171	127	116	477	469	436	1.837
Valle d'Aosta	—	1	2	4	15	9	2	33
Lombardia	76	282	213	229	896	931	593	3.220
Trentino-Alto Adige	5	10	10	18	123	68	20	254
Bolzano-Bozen	3	3	4	11	54	26	3	104
Trento	2	7	6	7	69	42	17	150
Veneto	14	47	53	77	564	690	485	1.930
Friuli-Venezia Giulia	10	27	22	28	218	225	176	706
Emilia-Romagna	51	152	139	229	1.557	2.204	1.773	6.105
Toscana	744	1.183	646	1.032	7.407	8.925	6.381	26.318
Umbria	11	22	11	14	154	141	78	431
Marche	11	35	24	31	183	234	145	663
Lazio	66	146	111	127	583	388	173	1.594
Abruzzi	8	17	20	42	223	242	87	639
Molise	3	4	5	19	79	73	30	213
Campania	127	242	139	311	1.609	1.267	632	4.327
Puglia	74	130	94	204	991	822	379	2.694
Basilicata	6	5	14	32	170	127	58	412
Calabria	29	49	57	158	849	818	326	2.286
Sicilia	50	165	124	320	1.300	1.374	549	3.882
Sardegna	51	106	58	170	747	511	312	1.955
ITALIA	11.888	22.971	16.454	17.740	59.715	63.865	43.800	236.433
ESTERO	162	419	389	497	1.408	1.121	942	4.938
TOTALE	12.050	23.390	16.843	18.237	61.123	64.986	44.742	241.371
B — MASCHI								
Nello stesso Comune di residenza	3.121	6.472	5.151	5.451	14.747	15.095	9.284	59.321
In altro Comune della stessa Provincia	2.082	3.444	2.033	1.695	5.818	5.395	2.914	23.381
In altra Provincia della stessa Regione	242	487	308	379	573	490	433	2.912
Imperia	6	19	8	14	29	47	22	145
Savona	14	23	8	18	51	32	41	187
Genova	222	445	292	347	493	411	370	2.580
In altre Regioni	709	1.443	981	1.609	8.812	9.126	5.213	27.893
Piemonte	21	80	68	59	195	201	159	783
Valle d'Aosta	—	—	2	4	9	3	2	20
Lombardia	33	146	128	98	384	378	238	1.405
Trentino-Alto Adige	4	4	3	10	57	30	8	116
Bolzano-Bozen	2	1	1	5	27	12	—	48
Trento	2	3	2	5	30	18	8	68
Veneto	8	23	29	39	287	308	198	892
Friuli-Venezia Giulia	3	15	13	10	98	98	66	303
Emilia-Romagna	26	77	74	120	704	938	676	2.615
Toscana	388	632	336	492	3.454	3.877	2.425	11.604
Umbria	5	8	7	5	81	63	32	201
Marche	2	15	11	11	104	110	61	314
Lazio	34	77	56	63	337	205	83	855
Abruzzi	5	8	10	24	118	123	49	337
Molise	2	3	4	9	41	44	17	120
Campania	65	132	73	161	844	719	328	2.322
Puglia	41	76	47	117	538	443	197	1.459
Basilicata	2	3	7	20	89	68	28	217
Calabria	19	20	24	89	418	432	170	1.172
Sicilia	26	86	63	190	669	799	322	2.155
Sardegna	25	38	26	88	385	287	154	1.003
ITALIA	6.154	11.846	8.473	9.134	29.950	30.106	17.844	113.507
ESTERO	73	194	199	230	575	423	294	1.988
TOTALE	6.227	12.040	8.672	9.364	30.525	30.529	18.138	115.495

TAV. 4 - Popolazione residente in età da 6 anni in poi per grado di istruzione, sesso, classe di età, condizione professionale o non professionale

CLASSI DI ETÀ (anni) — CONDIZIONE	GRADO DI ISTRUZIONE											
	LAUREATI		DIPLOMATI		FORNITI DI LICENZA DI SCUOLA MEDIA INFERIORE		FORNITI DI LICENZA DI SCUOLA ELEMENTARE		ALFABETI PRIVI DI TITOLO DI STUDIO		ANALFABETI	
	MF	M	MF	M	MF	M	MF	M	MF	M	MF	M
TOTALE	6.315	3.800	29.411	15.413	56.576	31.969	100.075	44.038	34.224	13.227	2.720	821
6 - 10	—	—	—	—	—	—	1.148	583	12.987	6.680	31	17
11 - 14	—	—	—	—	3.147	1.558	8.960	4.675	244	140	12	3
15 - 19	—	—	1.798	679	13.733	7.231	1.296	715	84	41	29	17
20 - 24	74	24	7.106	3.442	6.084	3.368	1.636	849	76	36	25	18
25 - 44	3.908	2.130	14.529	7.984	18.738	10.776	22.780	9.245	1.005	313	163	77
45 - 54	970	632	2.503	1.469	6.128	3.734	20.441	9.171	2.558	723	213	73
55 - 64	835	598	1.989	1.132	4.645	2.959	20.125	8.766	4.265	1.153	314	119
65 e più	528	416	1.486	707	4.101	2.343	23.689	10.034	13.005	4.141	1.933	497
CONDIZIONE PROFESSIONALE	5.101	3.235	17.160	10.860	25.979	19.479	29.729	21.494	2.023	1.253	116	74
<i>-di cui disoccupati</i>	99	23	661	302	936	514	862	659	91	69	3	2
Imprenditori, liberi professionisti	748	677	728	640	579	453	500	333	18	9	—	—
Lavoratori in proprio	114	75	1.065	738	3.186	2.186	7.512	4.474	745	374	37	20
Coadiuvanti	36	18	342	152	864	355	1.273	350	74	13	2	—
Dirigenti e impiegati	4.127	2.417	11.677	6.709	7.468	5.260	2.072	1.467	11	6	—	—
Lavoratori dipendenti	76	48	3.348	2.621	13.882	11.225	18.372	14.870	1.175	851	77	54
Agricoltura	30	27	176	125	520	355	1.781	1.006	402	208	35	17
Imprenditori, liberi professionisti	16	15	47	41	38	31	30	24	1	1	—	—
Lavoratori in proprio	10	9	65	47	277	177	1.234	633	290	148	22	11
Coadiuvanti	1	—	7	4	30	18	38	13	8	1	1	—
Dirigenti e impiegati	3	3	20	11	10	9	7	3	—	—	—	—
Lavoratori dipendenti	—	—	37	22	165	120	472	333	103	58	12	6
Industrie	572	534	4.913	4.020	9.673	8.464	12.180	11.006	724	659	47	44
Imprenditori, liberi professionisti	15	15	92	88	81	73	91	82	—	—	—	—
Lavoratori in proprio	3	2	189	166	688	638	1.581	1.432	68	64	3	3
Coadiuvanti	1	1	29	17	70	49	77	32	6	3	—	—
Dirigenti e impiegati	519	489	2.838	2.211	1.670	1.206	576	482	3	3	—	—
Lavoratori dipendenti	34	27	1.765	1.538	7.164	6.498	9.855	8.978	647	589	44	41
Altre attività	4.499	2.674	12.071	6.715	15.786	10.660	15.768	9.482	897	386	34	13
Imprenditori, liberi professionisti	717	647	589	511	460	349	379	227	17	8	—	—
Lavoratori in proprio	101	64	811	525	2.221	1.371	4.697	2.409	387	162	12	6
Coadiuvanti	34	17	306	131	764	288	1.158	305	60	9	1	—
Dirigenti e impiegati	3.605	1.925	8.819	4.487	5.788	4.045	1.489	982	8	3	—	—
Lavoratori dipendenti	42	21	1.546	1.061	6.553	4.607	8.045	5.559	425	204	21	7
CONDIZIONE NON PROFESSIONALE	1.214	565	12.251	4.553	30.597	12.490	70.346	22.544	32.201	11.974	2.604	747
In cerca di prima occupazione	325	99	2.634	939	3.330	1.488	941	486	52	23	1	1
Scolari e studenti	28	15	3.715	1.877	12.051	6.212	10.624	5.531	13.291	6.853	—	—
Casalinghe	239	—	3.377	—	9.353	—	33.758	—	8.057	—	863	—
Ritirati dal lavoro	513	361	1.797	1.101	4.771	3.890	23.297	15.718	9.962	4.807	1.302	546
Altri	109	90	728	636	1.092	900	1.726	809	839	291	438	200

TAV. 5 - Popolazione residente attiva e non attiva per sesso e classe di età, attiva per

RAMI DI ATTIVITÀ ECONOMICA POSIZIONE NELLA PROFESSIONE	CLASSI DI											
	Meno di 14		14 - 19		20 - 24		25 - 29		30 - 34		35 - 39	
	MF	M	MF	M	MF	M	MF	M	MF	M	MF	M
CONDIZIONE PROFESSIONALE	—	—	2.741	1.734	7.323	4.499	9.385	6.132	11.201	7.724	10.023	7.080
— di cui disoccupati	—	—	283	135	606	310	479	207	319	149	218	151
Imprenditori, liberi professionisti	—	—	6	3	80	60	280	219	345	278	304	251
Lavoratori in proprio	—	—	57	31	447	268	768	493	1.218	737	1.456	903
Coadiuvanti	—	—	71	44	236	113	231	107	287	91	338	93
Dirigenti e impiegati	—	—	310	90	2.195	851	3.842	1.924	4.864	2.935	3.643	2.386
Lavoratori dipendenti	—	—	2.297	1.566	4.365	3.207	4.264	3.389	4.487	3.683	4.282	3.447
Agricoltura	—	—	70	49	154	98	166	98	188	122	234	126
Imprenditori, liberi professionisti	—	—	1	1	2	2	10	7	16	14	18	14
Lavoratori in proprio	—	—	21	12	61	36	77	47	94	51	127	58
Coadiuvanti	—	—	9	7	11	8	5	3	9	4	4	2
Dirigenti e impiegati	—	—	1	—	—	—	8	3	6	4	4	2
Lavoratori dipendenti	—	—	38	29	80	52	66	38	63	49	81	50
Energia, gas e acqua	—	—	29	29	127	115	244	228	255	239	355	334
Imprenditori, liberi professionisti	—	—	—	—	—	—	1	1	—	—	—	—
Lavoratori in proprio	—	—	—	—	—	—	—	—	—	—	—	—
Coadiuvanti	—	—	—	—	—	—	—	—	—	—	—	—
Dirigenti e impiegati	—	—	—	—	35	26	53	44	82	67	131	115
Lavoratori dipendenti	—	—	29	29	92	89	190	183	173	172	224	219
Ind. estratt., trasf. min., chim.	—	—	95	83	240	188	250	204	288	237	284	234
Imprenditori, liberi professionisti	—	—	—	—	—	—	—	—	2	2	1	1
Lavoratori in proprio	—	—	—	—	4	2	6	6	12	10	22	20
Coadiuvanti	—	—	1	1	3	1	1	1	—	—	2	2
Dirigenti e impiegati	—	—	6	4	40	18	68	32	80	61	67	48
Lavoratori dipendenti	—	—	88	78	193	167	175	165	194	164	192	163
Ind. lavoraz. metalli, mecc. prec.	—	—	648	583	1.689	1.376	2.072	1.813	2.200	2.012	1.991	1.817
Imprenditori, liberi professionisti	—	—	—	—	2	2	7	7	13	11	7	7
Lavoratori in proprio	—	—	2	2	20	20	58	57	91	89	112	107
Coadiuvanti	—	—	7	7	7	6	9	7	7	2	7	4
Dirigenti e impiegati	—	—	33	11	241	107	514	360	665	544	572	488
Lavoratori dipendenti	—	—	606	563	1.419	1.241	1.484	1.382	1.424	1.366	1.293	1.211
Ind. alim., tess., pelli, legno	—	—	260	135	459	234	472	266	452	253	418	270
Imprenditori, liberi professionisti	—	—	—	—	—	—	1	1	8	4	4	3
Lavoratori in proprio	—	—	—	—	25	17	43	31	68	51	96	73
Coadiuvanti	—	—	3	3	14	9	16	9	10	7	14	3
Dirigenti e impiegati	—	—	23	6	87	28	131	72	98	58	72	52
Lavoratori dipendenti	—	—	234	126	333	180	281	153	268	133	232	139
Ind. costr., install. impianti	—	—	307	292	482	431	407	351	448	414	485	450
Imprenditori, liberi professionisti	—	—	—	—	6	6	10	10	14	11	18	18
Lavoratori in proprio	—	—	4	4	43	42	74	74	96	95	128	127
Coadiuvanti	—	—	3	3	10	10	4	4	2	2	1	—
Dirigenti e impiegati	—	—	7	2	54	21	83	49	73	54	61	40
Lavoratori dipendenti	—	—	293	283	369	352	236	214	263	252	277	265
Commercio, pubbl. esercizi	—	—	791	396	1.498	690	1.560	799	1.813	943	1.861	955
Imprenditori, liberi professionisti	—	—	4	2	41	27	86	70	104	78	136	103
Lavoratori in proprio	—	—	19	8	203	116	377	210	647	344	753	406
Coadiuvanti	—	—	43	22	174	70	179	75	238	71	294	79
Dirigenti e impiegati	—	—	64	20	366	111	429	175	366	196	306	170
Lavoratori dipendenti	—	—	661	344	714	366	489	269	458	254	372	197
Trasporti e comunicazioni	—	—	70	49	522	416	805	681	1.331	1.154	1.223	1.092
Imprenditori, liberi professionisti	—	—	—	—	—	—	—	—	2	2	3	3
Lavoratori in proprio	—	—	2	1	26	25	45	44	62	60	69	68
Coadiuvanti	—	—	1	1	3	2	5	3	2	2	6	1
Dirigenti e impiegati	—	—	22	9	194	110	289	199	510	362	429	330
Lavoratori dipendenti	—	—	45	38	299	279	466	435	755	728	716	690
Credito, assic.; serv. imprese	—	—	67	9	455	147	617	369	580	421	423	322
Imprenditori, liberi professionisti	—	—	1	—	25	20	101	76	114	98	92	79
Lavoratori in proprio	—	—	—	—	5	2	14	14	18	13	10	5
Coadiuvanti	—	—	2	—	3	3	7	4	10	1	5	1
Dirigenti e impiegati	—	—	59	6	392	98	455	241	412	287	288	221
Lavoratori dipendenti	—	—	5	3	30	24	40	34	26	22	28	16
Pubblica amm.ne; servizi	—	—	404	109	1.697	804	2.792	1.323	3.646	1.929	2.749	1.480
Imprenditori, liberi professionisti	—	—	—	—	4	3	64	47	72	58	25	23
Lavoratori in proprio	—	—	9	4	60	8	74	10	130	24	139	39
Coadiuvanti	—	—	2	—	11	4	5	1	9	2	5	1
Dirigenti e impiegati	—	—	95	32	786	332	1.812	749	2.572	1.302	1.713	920
Lavoratori dipendenti	—	—	298	73	836	457	837	516	863	543	867	497
In cerca di prima occupazione	—	—	3.242	1.315	2.511	1.071	878	339	342	136	131	57
TOTALE POP. ATTIVA	—	—	5.983	3.049	9.834	5.570	10.263	6.471	11.543	7.860	10.154	7.137
Scolari e studenti	23.736	12.218	12.993	6.693	2.615	1.360	637	347	87	53	18	11
Casalinghe	—	—	463	—	1.697	—	2.812	—	3.976	—	4.290	—
Ritirati dal lavoro	—	—	17	8	10	4	10	2	35	15	99	55
Altri	11.704	6.049	623	549	845	803	223	170	140	82	126	83
TOTALE POP. NON ATTIVA	35.440	18.267	14.096	7.250	5.167	2.167	3.682	519	4.238	150	4.533	149

ramo di attività economica e posizione nella professione; non attiva per condizione non professionale

ETÀ (anni)

40 - 44		45 - 49		50 - 54		55 - 59		60 - 64		65 - 69		70 e più	
MF	M	MF	M	MF	M	MF	M	MF	M	MF	M	MF	M
10.858	7.946	9.328	7.031	9.118	6.909	6.386	4.805	2.221	1.580	898	594	626	361
210	150	199	173	204	170	117	109	17	15	—	—	—	—
301	241	305	251	311	258	300	260	148	128	108	93	85	70
1.910	1.205	1.893	1.218	1.879	1.149	1.374	820	757	494	514	326	386	223
401	96	313	87	302	110	228	77	90	39	49	21	45	10
3.422	2.464	2.398	1.749	2.131	1.588	1.791	1.339	606	426	107	73	46	34
4.824	3.940	4.419	3.726	4.495	3.804	2.693	2.309	620	493	120	81	64	24
347	177	512	274	567	320	374	234	139	96	106	84	87	60
15	14	20	17	14	13	10	7	9	9	9	7	8	7
222	91	356	172	410	211	279	166	99	65	83	67	69	49
7	1	10	3	16	4	6	2	2	—	2	1	4	1
5	4	3	3	5	3	5	5	2	1	1	1	—	—
98	67	123	79	122	89	74	54	27	21	11	8	6	3
425	408	385	372	301	292	157	151	15	15	—	—	—	—
1	1	—	—	—	—	—	—	—	—	—	—	—	—
—	—	—	—	—	—	—	—	—	—	—	—	—	—
157	144	141	133	104	102	51	48	4	4	—	—	—	—
267	263	244	239	197	190	106	103	11	11	—	—	—	—
350	319	325	304	266	251	151	144	21	20	9	9	3	3
1	—	1	1	1	1	6	5	1	1	—	—	1	1
21	20	11	10	4	4	4	3	3	3	2	2	—	—
—	—	—	—	—	—	—	—	—	—	—	—	—	—
58	52	41	35	24	20	34	33	3	3	3	3	1	1
270	247	272	258	237	226	107	103	14	13	4	4	1	1
1.845	1.707	1.436	1.344	1.359	1.284	1.138	1.082	245	229	44	40	23	22
7	6	9	9	6	6	10	10	6	6	1	1	2	2
85	80	57	56	61	60	65	63	27	26	20	20	9	9
1	—	—	—	3	—	1	—	1	—	—	—	1	1
465	407	265	233	249	225	281	258	80	72	5	4	4	4
1.287	1.214	1.105	1.046	1.040	993	781	750	131	125	18	15	7	6
489	354	451	326	368	273	213	159	100	80	56	46	32	26
4	4	9	7	8	8	5	3	3	3	2	2	3	3
158	131	142	104	112	84	75	53	48	40	38	31	22	20
12	5	12	2	10	—	7	2	2	1	2	2	—	—
71	49	51	41	33	30	39	34	9	8	3	2	1	1
244	165	237	172	205	151	87	67	38	28	11	9	6	2
716	699	743	722	808	799	512	498	133	130	24	24	9	7
20	20	13	13	26	25	18	16	12	11	7	7	2	2
204	203	206	205	139	139	69	68	34	33	7	7	5	4
5	2	2	2	—	—	2	2	1	1	—	—	—	—
48	43	35	29	37	36	23	21	7	6	2	2	1	1
439	431	487	473	606	599	400	391	79	79	8	8	1	—
2.122	1.102	1.840	1.012	1.797	975	1.321	663	682	384	443	239	339	155
142	101	134	95	117	79	83	54	51	33	41	29	29	18
956	502	902	507	954	492	757	367	473	266	325	167	258	124
352	81	277	76	254	100	205	66	79	33	42	18	39	8
246	157	174	107	143	107	100	65	33	24	13	8	6	3
426	261	353	227	329	197	176	111	46	28	22	17	7	2
1.288	1.189	1.112	1.053	1.116	1.041	657	625	146	126	24	23	16	15
7	5	4	4	2	2	3	3	1	—	2	2	—	—
111	109	118	116	105	105	71	71	32	32	12	12	9	8
7	3	2	1	3	2	1	—	1	1	—	—	—	—
436	371	312	275	292	255	182	165	34	28	3	3	2	2
727	701	676	657	714	677	400	386	78	65	7	6	5	5
382	319	293	251	291	240	202	184	59	56	37	35	22	21
87	76	85	77	84	77	86	85	39	39	27	27	19	19
25	20	5	3	8	5	8	6	1	1	1	1	—	—
7	1	2	1	6	1	4	3	2	2	—	—	—	—
226	192	163	142	143	122	82	70	12	9	5	3	2	2
37	30	38	28	50	35	22	20	5	5	4	4	—	—
2.894	1.672	2.231	1.373	2.245	1.434	1.661	1.065	681	444	155	94	95	52
17	14	30	28	53	47	79	77	26	26	19	18	21	18
128	49	96	45	86	49	46	23	40	28	26	19	13	9
10	3	8	2	10	3	2	1	2	1	3	—	1	—
1.710	1.045	1.213	751	1.101	688	994	640	422	271	72	47	29	20
1.029	561	884	547	995	647	540	324	191	118	35	10	31	5
126	74	22	17	19	15	12	12	—	—	—	—	—	—
10.984	8.020	9.350	7.048	9.137	6.924	6.398	4.817	2.221	1.580	898	594	626	361
10	3	1	—	—	—	—	—	—	—	—	—	—	—
5.346	—	5.346	—	6.119	—	6.266	—	4.799	—	4.818	—	9.715	—
204	118	580	392	1.814	1.179	5.151	3.386	6.659	4.604	8.762	6.025	18.301	10.635
166	98	194	102	272	157	364	194	315	146	395	170	1.227	353
5.726	219	6.121	494	8.205	1.336	11.781	3.580	11.773	4.750	13.975	6.195	29.243	10.988

TAV. 6 - Popolazione residente attiva e non attiva per sesso e stato civile; attiva per ramo di

RAMI DI ATTIVITÀ ECONOMICA POSIZIONE NELLA PROFESSIONE	MASCHI					
	CELIBI	CONIUGATI	VEDOVI	SEPARATI LEGALMENTE	DIVORZIATI	TOTALE
CONDIZIONE PROFESSIONALE	12.433	42.448	422	874	218	56.395
- di cui disoccupati	837	661	17	45	9	1.569
Imprenditori, liberi professionisti	333	1.678	25	63	13	2.112
Lavoratori in proprio	1.137	6.445	113	127	45	7.867
Coadiuvanti	258	611	4	9	6	888
Dirigenti e impiegati	2.855	12.603	94	261	46	15.859
Lavoratori dipendenti	7.850	21.111	186	414	108	29.669
Agricoltura, caccia, foreste, pesca	565	1.124	33	10	6	1.738
Imprenditori, liberi professionisti	16	92	3	1	—	112
Lavoratori in proprio	327	668	21	5	4	1.025
Coadiuvanti	25	10	—	—	1	36
Dirigenti e impiegati	4	21	1	—	—	26
Lavoratori dipendenti	193	333	8	4	1	539
Energia, gas e acqua	318	1.795	20	40	10	2.183
Imprenditori, liberi professionisti	—	1	—	1	—	2
Lavoratori in proprio	—	—	—	—	—	—
Coadiuvanti	—	—	—	—	—	—
Dirigenti e impiegati	76	572	9	24	2	683
Lavoratori dipendenti	242	1.222	11	15	8	1.498
Industrie estrattive, trasformazione minerali, chimiche	454	1.499	11	27	5	1.996
Imprenditori, liberi professionisti	2	9	1	—	—	12
Lavoratori in proprio	7	70	—	3	—	80
Coadiuvanti	2	3	—	—	—	5
Dirigenti e impiegati	63	233	4	8	2	310
Lavoratori dipendenti	380	1.184	6	16	3	1.589
Industrie lavorazione metalli, meccanica precisione	3.250	9.761	81	179	38	13.309
Imprenditori, liberi professionisti	6	58	—	2	1	67
Lavoratori in proprio	70	499	6	8	6	589
Coadiuvanti	14	14	—	—	—	28
Dirigenti e impiegati	430	2.228	17	31	7	2.713
Lavoratori dipendenti	2.730	6.962	58	138	24	9.912
Industrie alimentari, tessili, pelli, legno, altre	650	1.692	19	44	17	2.422
Imprenditori, liberi professionisti	2	32	—	4	—	38
Lavoratori in proprio	72	535	11	10	7	635
Coadiuvanti	14	26	1	2	—	43
Dirigenti e impiegati	99	268	3	9	2	381
Lavoratori dipendenti	463	831	4	19	8	1.325
Industria costruzioni, installazioni impianti edilizia	1.251	3.432	46	66	22	4.817
Imprenditori, liberi professionisti	15	122	1	1	—	139
Lavoratori in proprio	123	853	4	20	1	1.001
Coadiuvanti	18	8	—	—	—	26
Dirigenti e impiegati	56	240	3	2	3	304
Lavoratori dipendenti	1.039	2.209	38	43	18	3.347
Commercio, pubblici esercizi; riparazioni di veicoli	1.937	6.101	82	148	45	8.313
Imprenditori, liberi professionisti	101	554	6	24	4	689
Lavoratori in proprio	420	2.952	58	58	21	3.509
Coadiuvanti	170	514	3	7	5	699
Dirigenti e impiegati	282	824	8	25	4	1.143
Lavoratori dipendenti	964	1.257	7	34	11	2.273
Trasporti e comunicazioni	1.247	6.022	44	131	20	7.464
Imprenditori, liberi professionisti	4	15	1	1	—	21
Lavoratori in proprio	58	570	6	15	2	651
Coadiuvanti	5	11	—	—	—	16
Dirigenti e impiegati	358	1.713	5	28	5	2.109
Lavoratori dipendenti	822	3.713	32	87	13	4.667
Credito e assicurazione; servizi imprese; noleggio	522	1.776	15	51	10	2.374
Imprenditori, liberi professionisti	125	518	7	16	7	673
Lavoratori in proprio	19	48	—	2	1	70
Coadiuvanti	5	12	—	—	—	17
Dirigenti e impiegati	324	1.034	5	29	1	1.393
Lavoratori dipendenti	49	164	3	4	1	221
Pubblica amministrazione; servizi pubblici e privati	2.239	9.246	71	178	45	11.779
Imprenditori, liberi professionisti	62	277	6	13	1	359
Lavoratori in proprio	41	250	7	6	3	307
Coadiuvanti	5	13	—	—	—	18
Dirigenti e impiegati	1.163	5.470	39	105	20	6.797
Lavoratori dipendenti	968	3.236	19	54	21	4.298
In cerca di prima occupazione	2.784	225	1	20	6	3.036
TOTALE POPOLAZIONE ATTIVA	15.217	42.673	423	894	224	59.431
Scolari e studenti	20.602	77	3	2	1	20.685
Casalinghe	—	—	—	—	—	—
Ritirati dal lavoro	2.040	21.180	2.821	259	123	26.423
Altri	8.025	776	120	27	8	8.956
TOTALE POPOLAZIONE NON ATTIVA	30.667	22.033	2.944	288	132	56.064

attività economica e posizione nella professione; non attiva per condizione non professionale

FEMMINE						MASCHI E FEMMINE					
NUBILI	CONIUGATE	VEDOVE	SEPARATE LEGALMENTE	DIVORZiate	TOTALE	CELIBI E NUBILI	CONIUGATI	VEDOVI	SEPARATI LEGALMENTE	DIVORZIATI	TOTALE
5.911	15.474	1.349	738	241	23.713	18.344	57.922	1.771	1.612	459	80.108
470	524	20	57	12	1.083	1.307	1.185	37	102	21	2.652
63	344	41	9	4	461	396	2.022	66	72	17	2.573
569	3.571	481	119	52	4.792	1.706	10.016	594	246	97	12.659
168	1.481	32	19	3	1.703	426	2.092	36	28	9	2.591
2.648	6.212	263	293	80	9.496	5.503	18.815	357	554	126	25.355
2.463	3.866	532	298	102	7.261	10.313	24.977	718	712	210	36.930
189	953	52	8	4	1.206	754	2.077	85	18	10	2.944
1	14	4	—	1	20	17	106	7	1	1	132
127	703	36	4	3	873	454	1.371	57	9	7	1.898
10	38	1	—	—	49	35	48	1	—	1	85
1	12	1	—	—	14	5	33	2	—	—	40
50	186	10	4	—	250	243	519	18	8	1	789
19	69	14	5	3	110	337	1.864	34	45	13	2.293
—	—	—	—	—	—	—	1	—	1	—	2
—	—	—	—	—	—	—	—	—	—	—	—
15	51	7	1	1	75	91	623	16	25	3	758
4	18	7	4	2	35	246	1.240	18	19	10	1.533
87	179	6	11	3	286	541	1.678	17	38	8	2.282
—	1	1	—	—	2	2	10	2	—	—	14
3	4	—	1	1	9	10	74	—	4	1	89
2	—	—	—	—	2	2	4	—	—	—	7
35	73	1	5	1	115	98	306	5	13	3	425
47	101	4	5	1	158	427	1.285	10	21	4	1.747
479	768	60	58	16	1.381	3.729	10.529	141	237	54	14.690
—	3	—	—	—	3	6	61	—	2	1	70
—	16	—	1	1	18	70	515	6	9	7	607
—	16	—	—	—	16	14	30	—	—	—	44
230	380	24	18	9	661	660	2.608	41	49	16	3.374
249	353	36	39	6	683	2.979	7.315	94	177	30	10.595
437	811	48	44	8	1.348	1.087	2.503	67	88	25	3.770
—	8	1	—	—	9	2	40	1	4	—	47
36	132	13	10	1	192	108	667	24	20	8	827
7	52	—	—	—	59	21	78	1	2	—	102
92	132	3	9	1	237	191	400	6	18	3	618
302	487	31	25	6	851	765	1.318	35	44	14	2.176
80	153	12	9	3	257	1.331	3.585	58	75	25	5.074
3	3	—	1	—	7	18	125	1	2	—	146
—	4	2	—	2	8	123	857	6	20	3	1.009
—	4	—	—	—	4	18	12	—	—	—	30
42	77	3	4	1	127	98	317	6	6	4	431
35	65	7	4	—	111	1.074	2.274	45	47	18	3.458
1.564	5.355	578	185	72	7.754	3.501	11.456	660	333	117	16.067
28	213	31	5	2	279	129	767	37	29	6	968
320	2.267	415	77	36	3.115	740	5.219	473	135	57	6.624
125	1.301	31	18	2	1.477	295	1.815	34	25	7	2.176
349	696	22	30	6	1.103	631	1.520	30	55	10	2.246
742	878	79	55	26	1.780	1.706	2.135	86	89	37	4.053
214	558	36	32	6	846	1.461	6.580	80	163	26	8.310
—	2	1	—	—	3	4	17	2	1	—	24
3	7	1	—	—	11	61	577	7	15	2	662
1	14	—	—	—	15	6	25	—	—	—	31
153	402	15	22	4	596	511	2.115	20	50	9	2.705
57	133	19	10	2	221	879	3.846	51	97	15	4.888
409	589	16	31	9	1.054	931	2.365	31	82	19	3.428
18	65	1	2	1	87	143	583	8	18	8	760
2	21	1	1	1	26	21	69	1	3	2	96
2	27	—	1	1	31	7	39	—	1	1	48
371	438	8	23	6	846	695	1.472	13	52	7	2.239
16	38	6	4	—	64	65	202	9	8	1	285
2.433	6.039	527	355	117	9.471	4.672	15.285	598	533	162	21.250
13	35	2	1	—	51	75	312	8	14	1	410
78	417	13	25	7	540	119	667	20	31	10	847
21	29	—	—	—	50	26	42	—	—	—	68
1.360	3.951	179	181	51	5.722	2.523	9.421	218	286	71	12.519
961	1.607	333	148	59	3.108	1.929	4.843	352	202	80	7.406
3.276	904	13	52	2	4.247	6.060	1.129	14	72	8	7.283
9.187	16.378	1.362	790	243	27.960	24.404	59.051	1.785	1.684	467	87.391
19.134	272	3	3	—	19.412	39.736	349	6	5	1	40.097
2.426	42.228	10.444	377	172	55.647	2.426	42.228	10.444	377	172	55.647
2.427	5.989	6.582	122	99	15.219	4.467	27.169	9.403	381	222	41.642
6.293	508	813	12	12	7.638	14.318	1.284	933	39	20	16.594
30.280	48.997	17.842	514	283	97.916	60.947	71.030	20.786	802	415	153.980

TAV. 7 - Popolazione residente attiva in condizione professionale per

N. CLASSIFICAZIONE	RAMI E CLASSI DI ATTIVITÀ ECONOMICA	POSIZIONE			
		IMPRENDITORI E LIBERI PROFESSIONISTI		LAVORATORI IN PROPRIO	
		MF	M	MF	M
0	Agricoltura, caccia, foreste, pesca	132	112	1.898	1.025
01	Agricoltura e caccia	130	110	1.748	885
02	Foreste	—	—	22	22
03	Pesca	—	—	107	104
04	Attività connesse con agricoltura	2	2	21	14
1	Energia, gas e acqua	2	2	—	—
1A	Estrazione di combustibili - Industria petrolifera	1	1	—	—
11	Industria dell'estrazione e agglomerazione di combustibili solidi	—	—	—	—
12	Cokerie	—	—	—	—
13	Industria dell'estrazione di petrolio e gas naturali	1	1	—	—
14	Industria petrolifera	—	—	—	—
15	Industria dei combustibili nucleari	—	—	—	—
1B	Energia elettrica, gas e acqua	1	1	—	—
16	Industria produzione e distribuzione di energia elettrica e gas	—	—	—	—
17	Industria raccolta, depurazione e distribuzione di acqua	1	1	—	—
2	Industrie estrattive, manifatturiere per trasformazione minerali, chimiche	14	12	89	80
21	Industria dell'estrazione di minerali metalliferi	—	—	—	—
22	Industria della produzione e prima trasformazione dei metalli	1	1	6	6
23	Industria estrazione di minerali non metalliferi; torbiere	3	3	3	2
24	Industria della lavorazione di minerali non metalliferi	4	3	75	69
25	Industrie chimiche	6	5	5	3
26	Industria della produzione di fibre artificiali e sintetiche	—	—	—	—
3	Industrie manifatturiere per lavorazione metalli; meccanica di precisione	70	67	607	589
31	Industria della costruzione di prodotti in metallo	33	32	321	313
32	Industria costruzione e installazione di macchine e di materiale meccanico	8	8	67	63
33	Industria della costruzione, installazione e riparazione di macchine	—	—	7	6
34	Industria costruzione e installazione di impianti e riparazione di materiale elettrico	6	5	138	134
35	Industria costruzione e montaggio di autoveicoli	1	1	5	5
36	Industria della costruzione di altri mezzi di trasporto	21	20	47	47
37	Industria della costruzione di strumenti di precisione	1	1	22	21
4	Industrie manifatturiere alimentari, tessili, abbigliamento, mobilio, altre	47	38	827	635
41	Industrie alimentari	4	3	125	101
42	Industrie dello zucchero, delle bevande e del tabacco	2	2	8	7
43	Industrie tessili	—	—	42	7
44	Industrie delle pelli e del cuoio	—	—	13	11
45	Industrie delle calzature, di abbigliamento e affini	9	8	171	79
46	Industrie del legno e del mobile in legno	16	12	356	337
47	Industrie della carta; stampa ed editoria	12	9	56	47
48	Industrie della gomma e manufatti di materie plastiche	1	1	21	20
49	Industrie manifatturiere diverse	3	3	35	26
5	Industrie costruzioni e installazioni impianti per edilizia	146	139	1.009	1.001
50	Edilizia e genio civile	146	139	1.009	1.001
6	Commercio, pubblici esercizi; riparazioni di veicoli	968	689	6.624	3.509
6A	Commercio, pubblici esercizi e alberghi	968	689	6.131	3.026
61	Commercio all'ingrosso	165	136	352	249
62	Commercio all'ingrosso di materiali da recupero	5	5	9	7
63	Intermediari del commercio	356	316	184	153
64	Commercio al minuto alimentari, abbigliamento; farmacie	253	112	3.820	1.672
65	Commercio al minuto veicoli, carburanti, libri, articoli vari	69	50	768	408
66	Pubblici esercizi ed esercizi alberghieri	120	70	998	537
6B	Riparazioni di beni di consumo e di veicoli	—	—	493	483
67	Riparazioni di beni di consumo e di veicoli	—	—	493	483
7	Trasporti e comunicazioni	24	21	662	651
71	Ferrovie	—	—	1	1
72	Altri trasporti terrestri	8	7	495	491
73	Trasporti fluviali, lacuali e lagunari	—	—	5	5
74	Trasporti marittimi e cabotaggio	2	2	—	—
75	Trasporti aerei	—	—	1	1
76	Attività connesse ai trasporti	7	5	126	120
77	Agenzie di viaggio, intermediari dei trasporti, magazzini	7	7	34	33
79	Comunicazioni	—	—	—	—
8	Credito e assicurazione; servizi alle imprese; noleggio	760	673	96	70
8A	Credito e assicurazione	57	49	9	7
81	Istituti di credito	—	—	—	—
82	Assicurazione	57	49	9	7
8B	Servizi prestati alle imprese; noleggio	703	624	87	63
83	Ausiliari finanziari; servizi alle imprese	699	621	68	49
84	Noleggio di beni mobili	4	3	19	14
9	Pubblica amministrazione; servizi pubblici e privati	410	359	847	307
9A	Pubblica amministrazione	—	—	—	—
91	Pubblica amministrazione, difesa, sicurezza sociale	—	—	—	—
9B	Servizi pubblici e privati	410	359	847	307
92	Servizi di igiene, amministrazione di cimiteri	6	2	17	7
93	Istruzione	6	4	11	9
94	Ricerca e sviluppo	—	—	—	—
95	Sanità e servizi veterinari	320	289	45	41
96	Altri servizi sociali	1	1	—	—
97	Servizi ricreativi e culturali	57	51	25	18
98	Servizi personali	20	12	749	232
99	Rappresentanze diplomatiche, organizzazioni internazionali, forze armate alleate	—	—	—	—
	TOTALE	2.573	2.112	12.659	7.867

sesso, posizione nella professione, ramo e classe di attività economica

NELLA PROFESSIONE								N. CLASSIFI- CAZIONE
COADIUVANTI		DIRIGENTI E IMPIEGATI		LAVORATORI DIPENDENTI		TOTALE		
MF	M	MF	M	MF	M	MF	M	
85	36	40	26	789	539	2.944	1.738	0
74	28	14	10	594	359	2.560	1.392	01
—	—	—	—	46	43	68	65	02
11	8	1	1	99	97	218	210	03
—	—	25	15	50	40	98	71	04
—	—	758	683	1.533	1.498	2.293	2.183	1
—	—	292	273	530	516	823	790	1A
—	—	2	2	10	10	12	12	11
—	—	2	1	10	10	12	11	12
—	—	21	20	79	78	101	99	13
—	—	264	247	421	408	685	655	14
—	—	3	3	10	10	13	13	15
—	—	466	410	1.003	982	1.470	1.393	1B
—	—	447	393	941	921	1.388	1.314	16
—	—	19	17	62	61	82	79	17
7	5	425	310	1.747	1.589	2.282	1.996	2
—	—	10	9	34	34	44	43	21
1	1	52	41	382	374	442	423	22
—	—	32	24	138	130	176	159	23
4	4	131	85	953	836	1.167	997	24
2	—	198	151	239	214	450	373	25
—	—	2	—	1	1	3	1	26
44	28	3.374	2.713	10.595	9.912	14.690	13.309	3
25	16	440	317	2.260	2.183	3.079	2.861	31
5	3	1.335	1.105	2.076	1.926	3.491	3.105	32
1	1	48	42	36	33	92	82	33
9	4	354	252	1.206	1.043	1.713	1.438	34
1	1	46	36	69	61	122	104	35
3	3	1.120	940	4.836	4.600	6.027	5.610	36
—	—	31	21	112	66	166	109	37
102	43	618	381	2.176	1.325	3.770	2.422	4
33	13	111	60	273	175	546	352	41
1	—	62	54	49	36	122	99	42
1	—	73	39	261	112	377	158	43
1	—	6	3	25	16	45	30	44
20	6	71	32	528	112	799	237	45
29	17	111	69	593	551	1.105	986	46
6	1	105	74	203	129	382	260	47
4	3	44	29	167	137	237	190	48
7	3	35	21	77	57	157	110	49
30	26	431	304	3.458	3.347	5.074	4.817	5
30	26	431	304	3.458	3.347	5.074	4.817	50
2.176	699	2.246	1.143	4.053	2.273	16.067	8.313	6
2.144	679	2.196	1.122	3.396	1.657	14.835	7.173	6A
127	35	729	423	515	414	1.888	1.257	61
4	2	14	9	17	14	49	37	62
19	4	170	132	5	4	734	609	63
1.286	403	698	276	1.302	433	7.359	2.896	64
210	64	396	189	352	240	1.795	951	65
498	171	189	93	1.205	552	3.010	1.423	66
32	20	50	21	657	616	1.232	1.140	67
32	20	50	21	657	616	1.232	1.140	67
31	16	2.705	2.109	4.888	4.667	8.310	7.464	7
—	—	676	610	1.167	1.130	1.844	1.741	71
19	10	173	115	1.002	991	1.697	1.614	72
1	1	53	53	87	83	146	142	73
—	—	556	526	1.152	1.130	1.710	1.658	74
—	—	29	25	12	12	42	38	75
10	5	213	198	625	614	981	942	76
1	—	193	119	134	116	369	275	77
—	—	812	463	709	591	1.521	1.054	79
48	17	2.239	1.393	285	221	3.428	2.374	8
5	—	1.291	993	77	46	1.439	1.095	8A
—	—	1.145	924	67	41	1.212	965	81
5	—	146	69	10	5	227	130	82
43	17	948	400	208	175	1.989	1.279	8B
37	14	935	393	193	165	1.932	1.242	83
6	3	13	7	15	10	57	37	84
68	18	12.519	6.797	7.406	4.298	21.250	11.779	9
—	—	5.841	4.502	3.667	3.074	9.508	7.576	9A
—	—	5.841	4.502	3.667	3.074	9.508	7.576	91
68	18	6.678	2.295	3.739	1.224	11.742	4.203	9B
1	—	31	21	446	222	501	252	92
10	1	4.629	1.116	705	249	5.361	1.379	93
—	—	143	108	27	24	170	132	94
6	2	942	454	1.067	382	2.380	1.168	95
—	—	618	394	110	56	729	451	96
1	—	171	94	150	96	404	259	97
50	15	29	15	1.221	183	2.069	457	98
—	—	115	93	13	12	128	105	99
2.591	888	25.355	15.859	36.930	29.669	80.108	56.395	

TAV. 8 - Popolazione residente attiva in condizione professionale per sesso e professione

N. CLASSIFICAZIONE	PROFESSIONI	MF	M	N. CLASSIFICAZIONE	PROFESSIONI	MF	M
1	Professioni liberali, tecniche, scientifiche, e assimilate	11.537	6.717	1.74	Altri ingegneri	309	306
1.1	Professori, insegnanti, e assimilati	4.276	984	1.75	Architetti	69	54
1.11	Professori universitari e assimilati	57	32	1.76	Geometri e periti edili	388	380
1.12	Professori di scuola secondaria superiore e assimilati	943	361	1.77	Periti industriali, periti chimici, e assimilati	365	352
1.13	Professori di scuola media e assimilati	961	229	1.78	Disegnatori tecnici e cartografi	468	459
1.14	Insegnanti di scuola elementare e assimilati	1.626	108	1.79	Tecnici di impianti nucleari	6	6
1.15	Presidi, capi di istituti di istruzione, direttori didattici	60	41	1.8	Matematici, statistici, economisti e commercialisti	211	171
1.16	Insegnanti non altrove classificati	623	212	1.81	Matematici, statistici, economisti, sociologi	12	8
1.17	Cultori di discipline non altrove classificati	6	1	1.82	Commercialisti e assimilati	199	163
1.2	Scrittori, giornalisti, artisti, e assimilati	220	184	1.9	Impiegati tecnici	2.356	2.131
1.21	Scrittori, giornalisti e pubblicisti	60	50	1.91	Tecnici con mansioni direttive e di concetto (escluse le professioni agricole)	1.209	1.107
1.22	Pittori, scultori, e assimilati	84	68	1.92	Tecnici con mansioni esecutive (escluse le professioni agricole)	1.147	1.024
1.23	Registi, direttori artistici, coreografi e tecnici dello spettacolo	11	9	2	Professioni amministrative e assimilate	16.237	11.232
1.24	Musicisti, orchestrali, artisti lirici, attori	32	27	2.1	Imprenditori e direttori imprese e pubblica amministrazione	555	481
1.25	Artisti di varietà e assimilati	7	4	2.11	Imprenditori titolari e amministratori delegati di imprese industriali, dei trasporti, del credito e dei servizi	303	273
1.26	Atleti, allenatori, e assimilati	26	26	2.12	Imprenditori titolari e amministratori delegati di imprese commerciali	90	70
1.3	Membri del clero e assimilati	133	130	2.13	Imprenditori titolari e amministratori delegati di pubblici esercizi	29	23
1.31	Arcivescovi, vescovi diocesani e superiori generali	6	3	2.14	Direttori e categorie similari delle industrie, trasporti, credito e servizi	54	53
1.32	Parroci e altri sacerdoti addetti alla cura delle anime	122	122	2.15	Direttori e categorie similari del commercio	35	24
1.33	Ministri di culti non cattolici	5	5	2.16	Direttori e categorie similari dei pubblici esercizi	24	18
1.4	Medici, farmacisti, ostetriche, infermieri e tecnici sanitari	2.310	1.182	2.17	Direttori generali e categorie similari della pubblica amministrazione	20	20
1.41	Medici chirurghi generici	475	412	2.2	Impiegati amministrativi con mansioni direttive e di concetto	6.594	4.108
1.42	Medici chirurghi specialisti	158	130	2.21	Impiegati amministrativi con mansioni direttive e di concetto	4.236	2.680
1.43	Dentisti	33	32	2.22	Bibliotecari, impiegati di archivio, e assimilati	43	20
1.44	Farmacisti	127	76	2.23	Cancellieri e ufficiali giudiziari	45	31
1.45	Ostetriche	38	—	2.24	Capistazione e assimilati	192	177
1.46	Infermieri e assimilati	1.170	406	2.25	Titolari uffici postali, telegrafici, e assimilati	41	23
1.47	Operatori radiografici, ottici, odontotecnici, e assimilati	144	102	2.26	Analisti e programmatori di calcolatori elettronici e di macchine contabili	152	124
1.48	Assistenti, tecnici sanitari, e assimilati	165	24	2.27	Capitreno e assimilati	216	197
1.5	Magistrati, avvocati, notai	232	207	2.28	Cassieri di negozio	55	9
1.51	Magistrati e giuristi	28	26	2.29	Contabili, economisti, cassieri non altrove classificati	1.614	847
1.52	Avvocati e procuratori legali	180	160	2.3	Impiegati amministrativi con mansioni esecutive	5.531	3.108
1.53	Notai	24	21	2.31	Dattilografi e stenografi	397	50
1.6	Agronomi, veterinari e biologi	69	51	2.32	Operatori di macchine contabili e calcolatrici	67	31
1.61	Agronomi; periti agrari, forestali, zootecnici; e assimilati	20	18	2.33	Operatori di macchine perforatrici	30	9
1.62	Veterinari	18	17	2.34	Operatori di calcolatori elettronici, di macchine tradizionali, e assimilati	290	179
1.63	Biologi, zoologi, naturalisti	31	16	2.35	Fattorini e bigliettai	54	50
1.7	Fisici, chimici, ingegneri, geometri, periti industriali, disegnatori e cartografi	1.730	1.677				
1.71	Fisici, astronomi, geologi	27	27				
1.72	Chimici	55	51				
1.73	Ingegneri edili	43	42				

segue TAV. 8 — Popolazione residente attiva in condizione professionale per sesso e professione

N. CLASSIFICAZIONE	PROFESSIONI	MF	M	N. CLASSIFICAZIONE	PROFESSIONI	MF	M
2.36	Portalettere e fattorini postali	388	307	4.2	Fonditori, laminatori, e assimilati	442	420
2.37	Telefonisti e telegrafisti	283	190	4.21	Fonditori, fornaioli e formatori	316	298
2.38	Pesatori e misuratori	13	13	4.22	Laminatori e trafilatori	103	101
2.39	Impiegati amministrativi non altrove classificati	4.009	2.279	4.23	Galvanoplastieri, cementatori e temperatori	23	21
2.4	Membri dei corpi armati dello stato	2.181	2.181	4.3	Fabbriferrai, tornitori, incisori, orafi, argentieri, e assimilati	3.957	3.677
2.41	Ufficiali	744	744	4.31	Fabbriferrai e fucinatori	106	97
2.42	Sottufficiali	1.352	1.352	4.32	Alesatori, fresatori e tornitori	1.013	971
2.43	Graduati e militari di carriera	85	85	4.33	Finitori e pulitori di prodotti meccanici	180	177
2.5	Membri dei corpi di polizia e sicurezza interna	1.376	1.354	4.34	Utensilisti ed attrezzisti di officina	53	52
2.51	Ufficiali dei carabinieri, di polizia, della guardia di finanza, dei vigili del fuoco, e assimilati	51	50	4.35	Incisori di metalli, orafi e argentieri	33	28
2.52	Ispettori generali di P. S., questori, commissari di polizia, e assimilati	11	11	4.36	Operai metallurgici non altrove classificati	2.572	2.352
2.53	Sottufficiali dei carabinieri, di polizia, della guardia di finanza, dei vigili del fuoco, e assimilati	268	267	4.4	Meccanici montatori, riparatori, di precisione, e assimilati	3.393	3.203
2.54	Carabinieri, agenti di polizia, guardie di finanza, vigili del fuoco e assimilati	1.046	1.026	4.41	Meccanici generici e riparatori meccanici	2.145	2.060
3	Professioni inerenti all'agricoltura, alla silvicoltura, all'allevamento del bestiame e alla pesca	2.866	1.673	4.42	Meccanici montatori	860	791
3.1	Conduttori e direttori di aziende agricole, forestali e zootecniche	1.975	1.039	4.43	Meccanici e riparatori meccanici di protesi	33	29
3.11	Conduttori di aziende ad ordinamento produttivo misto e assimilati	1.861	949	4.44	Meccanici di precisione e orologiai	282	258
3.12	Conduttori di aziende ad ordinamento produttivo specializzato e assimilati	59	46	4.45	Lubrificatori e pulitori	73	65
3.13	Conduttori allevatori e assimilati	49	38	4.5	Carpentieri in ferro, saldatori, e assimilati	3.594	3.535
3.14	Direttori e categorie simili delle aziende agricole, forestali e zootecniche	6	6	4.51	Carpentieri in ferro	1.944	1.914
3.2	Lavoratori agricoli, conducenti di macchine agricole, pastori, e assimilati	638	390	4.52	Saldatori	1.276	1.256
3.21	Lavoratori agricoli generici	495	277	4.53	Lamieristi e ramai	374	365
3.22	Lavoratori agricoli specializzati	115	89	4.6	Frantumatori, cementieri e operai addetti alla lavorazione dei minerali non metalliferi	912	785
3.23	Conducenti di macchine agricole	8	8	4.61	Frantumatori, cementieri, e assimilati	68	49
3.24	Pastori e guardiani di animali	20	16	4.62	Tagliatori, levigatori, modellatori, di pietre, e assimilati	454	430
3.3	Lavoratori forestali e carbonai	53	51	4.63	Vetrai	73	66
3.31	Lavoratori forestali e boschivi	52	50	4.64	Ceramisti e terracottai	203	146
3.32	Carbonai	1	1	4.65	Fornaciai di laterizi	77	76
3.4	Pescatori, cacciatori, e assimilati	200	193	4.66	Molatori, lucidatori e smerigliatori di pietre e vetro	18	6
3.41	Pescatori e assimilati	199	192	4.67	Incisori, decoratori, mosaicisti, di pietre, ceramiche e vetro	19	12
3.42	Cacciatori	1	1	5	Professioni inerenti alla trasformazione dei prodotti	4.676	3.303
4	Professioni inerenti alla estrazione ed alla lavorazione dei minerali e dei loro prodotti	12.399	11.712	5.1	Panettieri, pastai, dolciari, macellatori, casari, vinificatori, e assimilati	760	560
4.1	Sondatori, perforatori, minatori, e assimilati	101	92	5.11	Mugnai e risieri	10	7
4.11	Sondatori e perforatori	19	19	5.12	Panettieri e pastai	375	302
4.12	Minatori e cavaatori	50	45	5.13	Pasticcieri, caramellai, e assimilati	182	108
4.13	Manovali di miniera e di cava	12	12	5.14	Zuccherieri	5	4
4.14	Operai addetti alla estrazione e alla preparazione dei minerali non altrove classificati	20	16	5.15	Macellatori, insaccatori, salatori, e assimilati	43	41
				5.16	Conservieri	64	53
				5.17	Casari	19	11
				5.18	Vinificatori, birrai, lavoratori delle acque minerali, delle bevande alcoliche e analcoliche	22	19
				5.19	Cernitori di prodotti agricoli e addetti alla lavorazione dei prodotti alimentari non altrove classificati	40	15

segue TAV. 8 — Popolazione residente attiva in condizione professionale per sesso e professione

N. CLASSIFICAZIONE	PROFESSIONI	MF	M	N. CLASSIFICAZIONE	PROFESSIONI	MF	M
5.2	Selezionatori, condizionatori e confezionatori del tabacco	3	3	5.77	Pirotecnici e artigiani	63	62
5.21	Condizionatori del tabacco	2	2	5.78	Profumisti, saponieri, e assimilati	8	7
5.22	Sigarai, sigaretta e altri confezionatori del tabacco	1	1	5.79	Sorveglianti di apparecchi chimici e altri addetti alle lavorazioni chimiche non altrove classificati	283	259
5.3	Filatori, tessitori, tintori, e assimilati	165	72	5.8	Cartai, cartotecnici, tipografi, legatori, fotografi, e assimilati	450	309
5.31	Cernitori, essiccatori, lavatori, cardatori, e assimilati	7	6	5.81	Cartai e cartonai	16	13
5.32	Filatori	8	6	5.82	Cartotecnici	23	7
5.33	Tessitori	39	24	5.83	Addetti alla lavorazione e fabbricazione della carta non altrove classificati	3	2
5.34	Finitori di filati e tessuti	19	4	5.84	Compositori	161	132
5.35	Candeggiatori e tintori di filati e tessuti	9	3	5.85	Impressori	17	12
5.36	Stampatori di tessuti	7	4	5.86	Litografi, zincografi	30	26
5.37	Operai tessili non altrove classificati	76	25	5.87	Fotografi e fototecnici	160	105
5.4	Maglieristi, sarti, cappellai, tappezzieri	925	223	5.88	Legatori	38	11
5.41	Biancheristi e camiciai	61	3	5.89	Addetti alle lavorazioni poligrafiche e di legatoria non altrove classificati	2	1
5.42	Maglieristi e calzettai	127	32	5.9	Verificatori, imballatori, e assimilati	69	35
5.43	Sarti e confezionatori di pellicce	486	94	5.91	Verificatori di prodotti	13	12
5.44	Cravattai, cappellai, guantai, e assimilati	5	2	5.92	Imballatori, inscatolatori, imbottiglieri, e assimilati	56	23
5.45	Ricamatrici, ornatori, e assimilati	80	5	6	Professioni inerenti alle costruzioni edili e all'installazione ed esercizio impianti elettricità, gas, acqua	7.575	7.356
5.46	Bottonieri e assimilati	17	15	6.1	Capimastri, muratori, decoratori, conduttori di macchine edili, e assimilati	3.758	3.649
5.47	Tappezzieri e materassai	98	64	6.11	Capimastri	44	44
5.48	Lavoratori dell'abbigliamento e dell'arredamento non altrove classificati	51	8	6.12	Muratori	1.934	1.895
5.5	Conciatori, calzolari, pellettieri, e assimilati	178	136	6.13	Armatori cementisti e ferriaioli	42	42
5.51	Conciatori e tintori di pelli, simipelli e cuoio	17	16	6.14	Stuccatori, decoratori, pittori edili	303	287
5.52	Calzolari	133	110	6.15	Pavimentatori edili, stradali, e assimilati	145	144
5.53	Borsettai, valigiai, e assimilati	21	8	6.16	Armatori di gallerie, di linee ferrotramviarie, e assimilati	33	33
5.54	Addetti alla lavorazione delle pelli, simipelli e del cuoio non altrove classificati	7	2	6.17	Conduttori di macchine edili e assimilati	157	156
5.6	Segatori, tornitori, falegnami, mobiliari, e assimilati	1.414	1.325	6.18	Cantonieri stradali e ferroviari	230	225
5.61	Segatori e piallatori del legname	24	22	6.19	Manovali edili, sterratori, e assimilati	870	823
5.62	Falegnami e mobiliari in legno e formica	962	903	6.2	Elettricisti, elettrotecnici, radiotecnici, e assimilati	3.043	2.947
5.63	Tornitori, intagliatori, incisori, del legno, e assimilati	5	3	6.21	Centralisti e cabinisti	161	154
5.64	Liutai e assimilati	23	23	6.22	Elettricisti	1.762	1.724
5.65	Bottai, carradori, e assimilati	1	1	6.23	Elettrotecnici	705	674
5.66	Carpentieri in legno	314	302	6.24	Tecnici della radio, della televisione, del cinema e operatori di proiezione	63	57
5.67	Mobiliari in canna, vimini e giunchi, cestai, canestrai, stuoiai, e assimilati	7	5	6.25	Installatori impianti di telecomunicazione	231	220
5.68	Verniciatori e lucidatori del legno e paglia	46	45	6.26	Addetti alla installazione ed esercizio di impianti elettrici non altrove classificati	121	118
5.69	Addetti alla lavorazione del legno e dei materiali legnosi non altrove classificati	32	21	6.3	Gasisti, idraulici e termoidraulici	774	760
5.7	Analizzatori, petrolieri, gommai, profumisti, e assimilati	712	640	6.31	Posatori di tubi	62	62
5.71	Analizzatori, campionatori, dosatori, e assimilati	107	90	6.32	Gasisti	46	46
5.72	Coloristi	5	5	6.33	Idraulici, stagnini e termoidraulici	601	588
5.73	Petrolieri	76	74	6.34	Conduttori di impianti termici e assimilati	65	64
5.74	Gommai	118	108				
5.75	Plasticisti	50	33				
5.76	Fiammiferai	2	2				

segue TAV. 8 — Popolazione residente attiva in condizione professionale per sesso e professione

N. CLASSIFICAZIONE	PROFESSIONI	MF	M	N. CLASSIFICAZIONE	PROFESSIONI	MF	M
7	Professioni inerenti al commercio e ai pubblici esercizi	13.461	6.392	8.32	Motoristi di aviazione a terra	3	3
7.1	Esercenti di negozio e assimilati	6.272	2.751	8.33	Addetti ai trasporti aerei non altrove classificati	16	15
7.11	Commercianti e esercenti di negozio	5.631	2.393	8.4	Noleggiatori di mezzi di trasporto, spedizionieri e altri lavoratori delle attività ausiliarie dei trasporti non altrove classificati	100	95
7.12	Esercenti di edicole e negozi di giornali	62	24	8.41	Noleggiatori di mezzi di trasporto	12	9
7.13	Commercianti ambulanti	579	334	8.42	Spedizionieri e sdoganatori	25	23
7.2	Assistenti di vendita, commessi, rappresentanti di commercio, e assimilati	3.532	1.755	8.43	Palombari e assimilati	63	63
7.21	Assistenti di vendita e assimilati	75	41	8.5	Facchini e altri lavoratori dei trasporti non altrove classificati	676	642
7.22	Commessi di vendita e banconieri	2.087	578	8.51	Facchini, caricatori e scaricatori	391	361
7.23	Rappresentanti di commercio, viaggiatori, mediatori, e assimilati	1.028	885	8.52	Lavoratori dei trasporti non altrove classificati	285	281
7.24	Rappresentanti e mediatori del credito e assicurazioni, dei trasporti e dei servizi	274	212	9	Professioni inerenti ai servizi	5.470	2.242
7.25	Altri lavoratori del commercio non altrove classificati	68	39	9.1	Esercenti e gestori di cinema, teatri e simili e di agenzie per la fornitura di servizi	48	34
7.3	Esercenti alberghi, caffè, e assimilati	1.356	675	9.11	Esercenti e gestori di cinema, teatri e simili	37	26
7.31	Esercenti alberghi, ristoranti e assimilati	640	327	9.12	Esercenti e gestori di agenzie per la fornitura di servizi	11	8
7.32	Esercenti di bar, caffè, e assimilati	716	348	9.2	Assistenti sociali, interpreti, traduttori, grafologi	193	41
7.4	Portieri, cuochi, camerieri di pubblici esercizi, baristi, e assimilati	2.301	1.211	9.21	Assistenti sociali	151	30
7.41	Portieri di alberghi, di pubblici esercizi, e assimilati	40	31	9.22	Interpreti e traduttori	35	8
7.42	Cuochi di alberghi, di pubblici esercizi, e assimilati	852	456	9.23	Grafologi e assimilati	7	3
7.43	Camerieri di alberghi e assimilati	306	190	9.3	Indossatori, assistenti di volo, guide turistiche, e assimilati	17	4
7.44	Camerieri di ristoranti, caffè, e assimilati	423	179	9.31	Indossatori	2	1
7.45	Baristi e assimilati	383	193	9.32	Fotomodelle e modelle artistiche	8	2
7.46	Guardarobieri, fattorini, inservienti di pubblici esercizi, e assimilati	297	162	9.33	Assistenti di volo e guide turistiche	7	1
8	Professioni inerenti ai trasporti	5.887	5.768	9.4	Barbieri, parrucchieri, smacchiatori, e assimilati	1.260	300
8.1	Macchinisti ferroviari, conducenti di tramvie, autisti, e assimilati	3.601	3.542	9.41	Barbieri, parrucchieri, manicure, e assimilati	1.050	265
8.11	Macchinisti ferroviari e assimilati	495	486	9.42	Smacchiatori, tintori, e assimilati	210	35
8.12	Conducenti di tramvie e simili	33	33	9.5	Spazzini, pulitori, e assimilati	573	435
8.13	Deviatori, manovratori, frenatori, ferroviari e tramviari	343	330	9.51	Spazzini, disinfestatori, e assimilati	535	404
8.14	Autisti	2.357	2.327	9.52	Pulitori, lavaggiatori di veicoli, e assimilati	38	31
8.15	Gruisti, carropontisti, e assimilati	355	348	9.6	Domestici, portieri, bidelli, guardiani, e assimilati	3.328	1.385
8.16	Conducenti di veicoli a trazione animale e assimilati	5	5	9.61	Domestici	693	57
8.17	Addetti ai trasporti terrestri non altrove classificati	13	13	9.62	Portieri di abitazione	56	36
8.2	Ufficiali di coperta, motoristi e fuochisti navali, conducenti di imbarcazioni, e assimilati	1.470	1.450	9.63	Commessi, uscieri, bidelli, inservienti di uffici pubblici e privati	1.992	761
8.21	Ufficiali di coperta, di macchina e piloti di porto	435	433	9.64	Sagrestani	3	1
8.22	Macchinisti, motoristi e fuochisti navali	421	410	9.65	Guardiani, custodi di aziende, guardie campestri, e assimilati	584	530
8.23	Addetti alla conduzione di imbarcazioni a motore, a remi, a vela	39	39	9.7	Addetti ai servizi non altrove classificati	47	41
8.24	Marittimi di coperta e assimilati	575	568	9.71	Addetti ai servizi non altrove classificati	47	41
8.3	Piloti, motoristi di bordo, motoristi a terra, addetti ai trasporti aerei non altrove classificati	40	39	9.9	Professioni non altrove classificabili	4	2
8.31	Piloti di aeromobili, motoristi di bordo, e assimilati	21	21	9.91	Professioni non altrove classificabili	4	2
				TOTALE		80.108	56.395

TAV. 9 - Popolazione residente attiva in condizione professionale per sesso e categoria socio-professionale

N. CLASSIFI- CAZIONE	CATEGORIE SOCIO-PROFESSIONALI	MASCHI	FEMMINE	TOTALE
01	Imprenditori e lavoratori in proprio nell'agricoltura, nella silvicoltura, nell'allevamento e nella pesca	1.170	942	2.112
02	Altri lavoratori agricoli	503	251	754
03	Imprenditori e lavoratori in proprio nelle professioni liberali e affini	1.000	164	1.164
04	Imprenditori nell'industria, nell'edilizia, nel commercio, nei trasporti e nei servizi	768	292	1.060
05	Lavoratori in proprio nell'industria, nell'edilizia, nel commercio, nei trasporti e nei servizi	7.929	5.558	13.487
06	Dirigenti industriali e commerciali, alti funzionari dell'apparato legislativo e dell'amministrazione statale	115	18	133
07	Lavoratori dipendenti nelle professioni liberali e affini	4.020	4.602	8.622
08	Capi ufficio e responsabili di personale amministrativo, di addetti alle vendite e ai servizi; funzionari statali con responsabilità amministrative	3.077	1.641	4.718
09	Personale amministrativo, addetto alle vendite e ai servizi	9.561	8.033	17.594
10	Intermedi: capisquadra e sorveglianti di operai (dipendenti)	2.194	232	2.426
11	Operai specializzati e qualificati (dipendenti)	22.521	1.916	24.437
12	Manovali (dipendenti)	1.354	62	1.416
13	Forze armate (militari di carriera e militari in servizio di leva)	3.470	—	3.470
14	Persone economicamente attive non classificate altrove	2	2	4
	TOTALE	57.684	23.713	81.397

TAV. 10 - Popolazione residente occupata per ramo di attività economica, ore lavorate e posizione nella professione

RAMI DI ATTIVITÀ ECONOMICA	ORE LAVORATE							TOTALE
	Nessuna	meno di 15	da 15 a 24	da 25 a 34	da 35 a 39	40	oltre 40	
A — DIPENDENTI								
Agricoltura, caccia, foreste e pesca	107	39	38	36	53	338	132	743
Energia, gas e acqua	126	12	8	12	100	1.882	118	2.258
<i>Estrazione combustibili, industria petrolifera</i>	53	1	6	7	59	626	58	810
<i>Energia elettrica, gas e acqua</i>	73	11	2	5	41	1.256	60	1.448
Industrie estrattive, manifatturiere per trasformazione minerali; industrie chimiche	182	15	22	21	78	1.624	158	2.100
Industrie manifatturiere per lavorazione metalli, meccanica precisione	835	63	100	149	479	11.274	748	13.648
Industrie manifatturiere alimentari, tessili, abbigliamento, mobilio, altre	225	19	80	60	140	1.799	243	2.566
Industrie costruzioni e installazioni impianti edilizia	349	39	61	79	174	2.612	279	3.593
Commercio, pubblici esercizi, riparazioni beni di consumo e veicoli	476	114	444	194	245	3.194	1.049	5.716
<i>Commercio, pubblici esercizi e alberghi</i>	410	109	431	186	231	2.729	980	5.076
<i>Riparazioni beni consumo e veicoli</i>	66	5	13	8	14	465	69	640
Trasporti e comunicazioni	834	64	60	108	1.035	3.972	1.182	7.255
Credito e assicurazioni, servizi ad imprese, noleggio	125	34	102	54	796	1.067	220	2.398
<i>Credito e assicurazione</i>	66	12	33	13	670	488	62	1.344
<i>Servizi prestati alle imprese, noleggio</i>	59	22	69	41	126	579	158	1.054
Pubblica amministrazione, servizi pubblici e privati	1.667	466	2.668	1.411	5.159	5.062	2.944	19.377
<i>Pubblica amministrazione</i>	832	74	62	250	3.204	2.795	2.188	9.405
<i>Servizi pubblici e privati</i>	835	392	2.606	1.161	1.955	2.267	756	9.972
TOTALE	4.926	865	3.583	2.124	8.259	32.824	7.073	59.654
B — INDIPENDENTI								
Agricoltura, caccia, foreste e pesca	317	75	150	187	122	518	746	2.115
Energia, gas e acqua	—	—	—	—	—	2	—	2
<i>Estrazione combustibili, industria petrolifera</i>	—	—	—	—	—	1	—	1
<i>Energia elettrica, gas e acqua</i>	—	—	—	—	—	1	—	1
Industrie estrattive, manifatturiere per trasformazione minerali; industrie chimiche	11	3	3	3	1	60	29	110
Industrie manifatturiere per lavorazione metalli, meccanica precisione	73	7	13	15	11	361	241	721
Industrie manifatturiere alimentari, tessili, abbigliamento, mobilio, altre	86	34	35	49	30	339	403	976
Industrie costruzioni e installazioni impianti edilizia	138	15	34	67	39	640	252	1.185
Commercio, pubblici esercizi, riparazioni beni di consumo e veicoli	1.021	281	314	359	414	2.139	5.222	9.750
<i>Commercio, pubblici esercizi e alberghi</i>	971	270	306	345	401	1.922	5.010	9.225
<i>Riparazioni beni consumo e veicoli</i>	50	11	8	14	13	217	212	525
Trasporti e comunicazioni	101	29	17	24	20	250	276	717
Credito e assicurazioni, servizi ad imprese, noleggio	109	29	28	42	63	310	321	902
<i>Credito e assicurazione</i>	9	2	2	2	4	34	18	71
<i>Servizi prestati alle imprese, noleggio</i>	100	27	26	40	59	276	303	831
Pubblica amministrazione, servizi pubblici e privati	150	54	69	99	79	488	385	1.324
<i>Pubblica amministrazione</i>	—	—	—	—	—	—	—	—
<i>Servizi pubblici e privati</i>	150	54	69	99	79	488	385	1.324
TOTALE	2.006	527	663	845	779	5.107	7.875	17.802

TAV. 11 - Popolazione residente in età da 14 anni in poi non occupata, per sesso e numero di ore lavorate

ORE LAVORATE	DISOCCUPATI IN CERCA DI NUOVA OCCUPAZIONE		IN CERCA DI PRIMA OCCUPAZIONE		CASALINGHE	STUDENTI		RITIRATI DAL LAVORO		IN ALTRA CONDIZIONE NON PROFESSIONALE		TOTALE	
	MF	M	MF	M		MF	M	MF	M	MF	M	MF	M
Meno di 15	22	12	16	7	67	21	11	68	39	7	3	201	72
Da 15 a 24	37	10	12	5	39	14	7	38	21	13	5	153	48
Da 25 a 34	16	8	12	5	27	49	23	30	18	7	5	141	59
Da 35 a 39	37	13	11	3	22	33	19	15	9	4	1	122	45
40	168	116	40	17	39	19	8	33	29	17	12	316	182
Oltre 40	75	42	32	14	184	10	6	42	26	10	6	353	94
TOTALE	355	201	123	51	378	146	74	226	142	58	32	1.286	500

luogo di residenza nel 1976, condizione nel 1976 e nel 1981

NELL'OTTOBRE 1976															TOTALE	
CIA DELLA STESSA DI RESIDENZA				PROVINCIA DI ALTRA REGIONE						ESTERO						
FESSIONALE 1976		CONDIZIONE NON PROFESSIONALE '76	TOTALE	CONDIZIONE PROFESSIONALE 1976				CONDIZIONE NON PROFESSIONALE '76	TOTALE	CONDIZIONE PROFESSIONALE 1976				CONDIZIONE NON PROFESSIONALE '76		TOTALE
Altre attività	Disoccupati			Agricoltura	Industrie	Altre attività	Disoccupati			Agricoltura	Industrie	Altre attività	Disoccupati			

TALE

298	12	115	529	32	626	1.756	159	737	3.310	5	149	263	15	87	519	78.131
289	9	104	503	31	602	1.719	142	693	3.187	4	139	249	11	78	481	75.671
3	1	20	33	12	7	9	1	13	42	3	3	3	—	1	10	2.809
21	2	19	112	3	473	187	46	155	864	—	91	43	4	21	159	26.212
265	6	65	358	16	122	1.523	95	525	2.281	1	45	203	7	56	312	46.650
9	3	11	26	1	24	37	17	44	123	1	10	14	4	9	38	2.460
97	6	528	656	8	142	291	28	2.220	2.689	—	58	105	6	426	595	110.957
395	18	643	1.185	40	768	2.047	187	2.957	5.999	5	207	368	21	513	1.114	189.088

SCHI

221	3	50	362	25	569	1.390	106	445	2.535	4	129	228	10	50	421	55.045
216	2	47	351	24	554	1.367	101	433	2.479	3	122	220	6	46	397	53.573
3	—	3	10	9	7	9	—	4	29	2	1	2	—	1	6	1.640
20	1	12	95	3	442	170	42	115	772	—	84	40	4	16	144	23.158
193	1	32	246	12	105	1.188	59	314	1.678	1	37	178	2	29	247	28.775
5	1	3	11	1	15	23	5	12	56	1	7	8	4	4	24	1.472
45	1	104	164	2	62	119	1	318	502	—	30	40	1	73	144	33.511
266	4	154	526	27	631	1.509	107	763	3.037	4	159	268	11	123	565	88.556

MINE

77	9	65	167	7	57	366	53	292	775	1	20	35	5	37	98	23.086
73	7	57	152	7	48	352	41	260	708	1	17	29	5	32	84	22.098
—	1	17	23	3	—	—	1	9	13	1	2	1	—	—	4	1.169
1	1	7	17	—	31	17	4	40	92	—	7	3	—	5	15	3.054
72	5	33	112	4	17	335	36	211	603	—	8	25	5	27	65	17.875
4	2	8	15	—	9	14	12	32	67	—	3	6	—	5	14	988
52	5	424	492	6	80	172	27	1.902	2.187	—	28	65	5	353	451	77.446
129	14	489	659	13	137	538	80	2.194	2.962	1	48	100	10	390	549	100.532

TAV. 13 - Stranieri residenti per classe di età e sesso; condizione professionale per settore di attività economica e posizione nella professione; condizione non professionale

CONDIZIONI	CLASSI DI ETÀ (anni)											TOTALE
	Meno di 5	5-9	10-14	15-19	20-24	25-29	30-34	35-44	45-54	55-64	65 e più	
A — MASCHI												
Condizione professionale	—	—	—	7	17	34	59	61	15	6	3	202
AGRICOLTURA	—	—	—	—	—	—	2	1	1	—	—	4
Indipendenti	—	—	—	—	—	—	—	—	—	—	—	—
Dipendenti	—	—	—	—	—	—	2	1	1	—	—	3
- di cui operai e assimilati	—	—	—	—	—	—	—	1	—	—	—	1
INDUSTRIE	—	—	—	4	5	9	11	14	2	3	—	48
Indipendenti	—	—	—	—	—	—	—	—	—	—	—	—
Dipendenti	—	—	—	4	5	9	10	14	2	3	—	47
- di cui operai e assimilati	—	—	—	4	4	5	6	7	2	1	—	29
COMMERCIO	—	—	—	2	4	1	5	1	3	1	3	20
Indipendenti	—	—	—	—	—	—	—	—	—	—	—	—
Dipendenti	—	—	—	2	4	—	5	1	3	—	3	8
- di cui operai e assimilati	—	—	—	2	3	—	3	—	—	1	—	12
ALTRE ATTIVITA'	—	—	—	1	8	24	41	45	9	2	—	130
Indipendenti	—	—	—	—	—	—	—	—	—	—	—	—
Dipendenti	—	—	—	1	8	24	40	44	7	2	—	126
- di cui operai e assimilati	—	—	—	1	—	3	2	1	1	—	—	8
Condizione non professionale	40	35	28	21	7	2	1	2	1	9	16	162
In cerca di prima occupazione	—	—	—	2	3	—	—	1	—	—	—	6
Scolari e studenti	—	29	28	17	3	2	1	1	—	—	—	81
Ritirati dal lavoro	—	—	—	—	—	—	—	—	1	9	16	26
Altri	40	6	—	2	1	—	—	—	—	—	—	49
TOTALE	40	35	28	28	24	36	60	63	16	15	19	364
B — FEMMINE												
Condizione professionale	—	—	—	3	6	15	5	14	4	5	3	55
AGRICOLTURA	—	—	—	1	—	—	—	1	—	—	—	2
Indipendenti	—	—	—	—	—	—	—	—	—	—	—	—
Dipendenti	—	—	—	1	—	—	—	1	—	—	—	1
- di cui operai e assimilati	—	—	—	1	—	—	—	—	—	—	—	1
INDUSTRIE	—	—	—	—	—	5	2	1	—	—	—	8
Indipendenti	—	—	—	—	—	—	—	—	—	—	—	—
Dipendenti	—	—	—	—	—	5	2	1	—	—	—	8
- di cui operai e assimilati	—	—	—	—	—	2	—	1	—	—	—	3
COMMERCIO	—	—	—	1	2	6	—	4	2	3	3	21
Indipendenti	—	—	—	—	—	—	—	—	—	—	—	—
Dipendenti	—	—	—	1	2	3	—	4	2	2	3	15
- di cui operai e assimilati	—	—	—	—	—	1	—	—	—	1	—	6
ALTRE ATTIVITA'	—	—	—	1	4	4	3	8	2	1	—	24
Indipendenti	—	—	—	—	1	—	—	1	1	—	—	3
Dipendenti	—	—	—	1	3	4	3	7	1	2	—	21
- di cui operai e assimilati	—	—	—	1	1	1	—	2	—	1	—	6
Condizione non professionale	45	60	21	16	34	58	40	59	20	23	28	404
In cerca di prima occupazione	—	—	—	—	4	4	—	—	—	—	—	8
Scolari e studenti	—	49	21	13	6	4	1	—	—	—	—	94
Casalinghe	—	—	—	3	24	50	39	58	19	19	19	231
Ritirati dal lavoro	—	—	—	—	—	—	—	—	1	3	9	13
Altri	45	11	—	—	—	—	—	1	—	1	—	58
TOTALE	45	60	21	19	40	73	45	73	24	28	31	459
C — TOTALE												
Condizione professionale	—	—	—	10	23	49	64	75	19	11	6	257
AGRICOLTURA	—	—	—	1	—	—	2	2	1	—	—	6
Indipendenti	—	—	—	—	—	—	—	—	—	—	—	—
Dipendenti	—	—	—	1	—	—	2	1	1	—	—	4
- di cui operai e assimilati	—	—	—	1	—	—	—	1	—	—	—	2
INDUSTRIE	—	—	—	4	5	14	13	15	2	3	—	56
Indipendenti	—	—	—	—	—	—	—	—	—	—	—	—
Dipendenti	—	—	—	4	5	14	12	15	2	3	—	55
- di cui operai e assimilati	—	—	—	4	4	7	6	8	2	1	—	32
COMMERCIO	—	—	—	3	6	7	5	5	5	4	6	41
Indipendenti	—	—	—	—	—	—	—	—	—	—	—	—
Dipendenti	—	—	—	1	—	4	—	5	5	2	6	23
- di cui operai e assimilati	—	—	—	2	6	3	5	—	—	2	—	18
ALTRE ATTIVITA'	—	—	—	2	12	28	44	53	11	4	—	154
Indipendenti	—	—	—	—	1	—	—	—	—	—	—	—
Dipendenti	—	—	—	2	11	28	43	51	8	4	—	147
- di cui operai e assimilati	—	—	—	2	1	4	2	3	1	1	—	14
Condizione non professionale	85	95	49	37	41	60	41	61	21	32	44	566
In cerca di prima occupazione	—	—	—	2	7	4	—	1	—	—	—	14
Scolari e studenti	—	78	49	30	9	6	2	1	—	—	—	175
Casalinghe	—	—	—	3	24	50	39	58	19	19	19	231
Ritirati dal lavoro	—	—	—	—	—	—	—	—	2	12	25	39
Altri	85	17	—	2	1	—	—	1	—	1	—	107
TOTALE	85	95	49	47	64	109	105	136	40	43	50	823

TAV. 14 - Famiglie residenti per ampiezza e tipo della famiglia

TIPO DELLA FAMIGLIA	FAMIGLIE CON COMPONENTI									
	1	2	3	4	5	6	7 e più		TOTALE	
							Famiglie	Componenti	Famiglie	Componenti
A — FAMIGLIE IN COMPLESSO										
Tipo A	23.905	378	33	5	3	—	—	—	24.324	24.795
Tipo B	—	21.017	37	3	—	—	—	—	21.057	42.157
Tipo C	—	3.547	21.317	15.153	2.742	409	122	917	43.290	148.738
C 1	—	—	20.004	14.866	2.661	388	118	888	38.037	135.997
C 2	—	666	352	101	37	4	3	22	1.163	3.023
C 3	—	2.881	961	186	44	17	1	7	4.090	9.718
Tipo D	—	2.256	1.811	1.528	1.125	334	117	868	7.171	24.554
D 1	—	—	821	71	11	—	—	—	903	2.802
D 1.1	—	—	469	37	4	—	—	—	510	1.575
D 1.2	—	—	352	34	7	—	—	—	393	1.227
D 2	—	—	—	1.044	982	292	98	722	2.416	11.560
D 2.1	—	—	—	691	701	190	50	364	1.632	7.773
D 2.2	—	—	—	353	281	102	48	358	784	3.787
D 3	—	—	210	157	50	18	7	52	442	1.668
D 3.1	—	—	31	26	15	5	2	15	79	317
D 3.2	—	—	179	131	35	13	5	37	363	1.351
D 4	—	—	283	149	57	10	8	66	507	1.856
D 4.1	—	—	78	47	17	2	—	—	144	519
D 4.2	—	—	205	102	40	8	8	66	363	1.337
D 5	—	—	99	1	1	—	—	—	101	306
D 6	—	37	—	—	—	—	—	—	39	81
D 7	—	642	14	—	—	—	—	—	656	1.326
D 8	—	—	—	—	—	—	—	—	—	—
D 9	—	1.577	383	105	24	14	4	28	2.107	4.955
TOTALE	23.905	27.198	23.198	16.689	3.870	743	239	1.785	95.842	240.244
B — FAMIGLIE CON MEMBRI AGGREGATI										
Tipo A	—	378	33	5	3	—	—	—	419	890
Tipo B	—	—	37	3	—	—	—	—	40	123
Tipo C	—	—	170	96	57	13	4	29	340	1.286
C 1	—	—	—	24	24	8	1	7	57	271
C 2	—	—	128	57	28	4	3	22	220	798
C 3	—	—	42	15	5	1	—	—	63	217
Tipo D	—	—	40	16	15	10	3	22	84	341
D 1	—	—	—	2	3	—	—	—	5	23
D 1.1	—	—	—	—	1	—	—	—	1	5
D 1.2	—	—	—	2	2	—	—	—	4	18
D 2	—	—	—	—	5	6	1	7	12	68
D 2.1	—	—	—	—	4	2	1	7	7	39
D 2.2	—	—	—	—	1	4	—	—	5	29
D 3	—	—	—	6	3	2	—	—	11	51
D 3.1	—	—	—	2	1	1	—	—	4	19
D 3.2	—	—	—	4	2	1	—	—	7	32
D 4	—	—	—	5	2	—	2	15	9	45
D 4.1	—	—	—	2	1	—	—	—	3	13
D 4.2	—	—	—	3	1	—	2	15	6	32
D 5	—	—	—	1	1	—	—	—	2	9
D 6	—	—	—	1	—	—	—	—	2	7
D 7	—	—	14	—	—	—	—	—	14	42
D 8	—	—	—	—	—	—	—	—	—	—
D 9	—	—	25	1	1	2	—	—	29	96
TOTALE	—	378	280	120	75	23	7	51	883	2.640
C — FAMIGLIE SENZA MEMBRI AGGREGATI										
Tipo A	23.905	—	—	—	—	—	—	—	23.905	23.905
Tipo B	—	21.017	—	—	—	—	—	—	21.017	42.034
Tipo C	—	3.547	21.147	15.057	2.685	396	118	888	42.950	147.452
C 1	—	—	20.004	14.842	2.637	380	117	881	37.980	135.726
C 2	—	666	224	44	9	—	—	—	943	2.225
C 3	—	2.881	919	171	39	16	7	7	4.027	9.501
Tipo D	—	2.256	1.771	1.512	1.110	324	114	846	7.087	24.213
D 1	—	—	821	69	8	—	—	—	898	2.779
D 1.1	—	—	469	37	3	—	—	—	509	1.570
D 1.2	—	—	352	32	5	—	—	—	389	1.209
D 2	—	—	—	1.044	977	286	97	715	2.404	11.492
D 2.1	—	—	—	691	697	188	49	357	1.625	7.734
D 2.2	—	—	—	353	280	98	48	358	779	3.758
D 3	—	—	210	151	47	16	7	52	431	1.617
D 3.1	—	—	31	24	14	4	2	15	75	298
D 3.2	—	—	179	127	33	12	5	37	356	1.319
D 4	—	—	283	144	55	10	6	51	498	1.811
D 4.1	—	—	78	45	16	2	—	—	141	506
D 4.2	—	—	205	99	39	8	6	51	357	1.305
D 5	—	—	99	—	—	—	—	—	99	297
D 6	—	37	—	—	—	—	—	—	37	74
D 7	—	642	—	—	—	—	—	—	642	1.284
D 8	—	—	—	—	—	—	—	—	—	—
D 9	—	1.577	358	104	23	12	4	28	2.078	4.859
TOTALE	23.905	26.820	22.918	16.569	3.795	720	232	1.734	94.959	237.604

TAV. 15 - Famiglie residenti con almeno un nucleo familiare, per tipo del nucleo e ampiezza della famiglia

TIPO DEL NUCLEO	FAMIGLIE CON COMPONENTI								
	2	3	4	5	6	7 e più		TOTALE	
						Famiglie	Componenti	Famiglie	Componenti
Coniugi	21.017	1.059	138	77	44	17	126	22.352	46.538
Coniugi e figli	—	19.902	15.847	3.578	636	199	1.484	40.162	146.284
Padre e figli	637	543	242	74	14	9	67	1.519	4.392
Madre e figli	3.260	1.213	307	84	22	7	59	4.893	11.998

TAV. 16 - Famiglie residenti per tipo di famiglia e di componenti

TIPO DELLA FAMIGLIA	FAMIGLIE	COMPONENTI											
		CAPO FAMIGLIA DI CENSIMENTO, PARENTI E AFFINI								MEMBRI AGGREGATI		TOTALE	
		CAPO FAMIGLIA DI CENSIMENTO		CONIUGE	FIGLI		ALTRI PARENTI E AFFINI	TOTALE		TOTALE	di cui addetti ai servizi della famiglia		
		M	F		TOTALE	di cui celibi o nubili		MF	M			MF	M
Tipo A	24.324	7.524	16.800	—	—	—	—	24.324	7.524	471	18	24.795	7.644
Tipo B	21.057	20.980	77	21.057	—	—	—	42.114	21.057	43	7	42.157	21.074
Tipo C	43.290	39.147	4.143	38.037	67.013	66.432	—	148.340	75.715	398	16	148.738	75.828
C 1	38.037	37.984	53	38.037	59.863	59.554	—	135.937	70.525	60	13	135.997	70.551
C 2	1.163	1.163	—	—	1.587	1.481	—	2.750	2.053	273	—	3.023	2.082
C 3	4.090	—	4.090	—	5.563	5.397	—	9.653	3.137	65	3	9.718	3.195
Tipo D	7.171	5.314	1.857	3.319	5.182	4.747	8.787	24.459	10.368	95	4	24.554	10.409
D 1	903	900	3	903	—	—	989	2.795	1.153	7	—	2.802	1.157
D 1.1'	510	509	1	510	—	—	553	1.573	590	2	—	1.575	592
D 1.2	393	391	2	393	—	—	436	1.222	563	5	—	1.227	565
D 2	2.416	2.406	10	2.416	3.826	3.573	2.889	11.547	5.265	13	—	11.560	5.275
D 2.1	1.632	1.624	8	1.632	2.650	2.632	1.851	7.765	3.379	8	—	7.773	3.385
D 2.2	784	782	2	784	1.176	941	1.038	3.782	1.886	5	—	3.787	1.890
D 3	442	442	—	—	640	571	572	1.654	934	14	1	1.668	938
D 3.1	79	79	—	—	114	109	119	312	183	5	—	317	185
D 3.2	363	363	—	—	526	462	453	1.342	751	9	1	1.351	753
D 4	507	—	507	—	716	603	624	1.847	549	9	—	1.856	554
D 4.1	144	—	144	—	210	206	162	516	148	3	—	519	149
D 4.2	363	—	363	—	506	397	462	1.331	401	6	—	1.337	405
D 5	101	80	21	—	—	—	202	303	181	3	—	306	182
D 6	39	26	13	—	—	—	40	79	65	2	—	81	66
D 7	656	477	179	—	—	—	656	1.312	477	14	1	1.326	482
D 8	—	—	—	—	—	—	—	—	—	—	—	—	—
D 9	2.107	983	1.124	—	—	—	2.815	4.922	1.744	33	2	4.955	1.755
TOTALE	95.842	72.965	22.877	62.413	72.195	71.179	8.787	239.237	114.664	1.007	45	240.244	114.955

TAV. 17 - Famiglie residenti per ampiezza, stato civile, classe di età e sesso del capo famiglia di censimento

A - TOTALE

STATO CIVILE E CLASSE DI ETÀ DEL CAPO FAMIGLIA	FAMIGLIE CON COMPONENTI											
	1		2	3	4	5	6	7 e più		TOTALE		
	TOTALE	di cui non coabitante						Famiglie	Componenti	FAMIGLIE		COMPONENTI
			Numero	di cui con figli								
Celibi e nubili	6.905	4.122	1.651	534	142	47	14	7	58	9.300	367	12.754
Meno di 20	60	27	13	8	11	1	1	—	—	94	3	165
20-24	487	197	88	49	10	3	2	1	15	640	16	892
25-29	566	206	101	40	16	5	—	1	7	729	32	984
30-34	424	188	97	44	11	6	—	1	7	583	40	831
35-39	342	176	97	54	11	4	—	—	—	508	44	762
40-44	301	177	121	48	14	11	1	1	7	497	57	811
45-49	403	266	153	49	18	8	1	—	—	632	46	974
50-54	613	407	189	64	11	1	2	3	22	883	32	1.266
55-59	706	463	178	55	15	4	2	—	—	960	34	1.319
60-64	633	432	151	30	7	2	—	—	—	824	25	1.069
65-69	732	492	141	34	7	1	—	—	—	915	12	1.149
70-74	672	454	152	31	6	—	1	—	—	862	10	1.099
75 e piu'	966	637	170	28	5	1	3	—	—	1.173	16	1.433
Coniugati	1.367	994	21.596	21.256	16.171	3.700	691	221	1.646	65.002	41.339	197.303
Meno di 20	3	1	12	16	—	1	—	—	—	32	17	80
20-24	24	10	474	378	37	4	—	—	—	917	415	2.274
25-29	80	40	1.268	1.934	352	25	2	—	—	3.661	2.303	9.963
30-34	102	64	933	3.224	1.758	213	26	5	36	6.261	5.239	19.929
35-39	82	57	426	2.352	2.750	481	62	23	169	6.176	5.659	21.936
40-44	84	57	382	2.116	3.543	847	152	36	267	7.160	6.692	26.782
45-49	111	84	481	1.995	2.891	873	168	56	420	6.575	5.966	24.415
50-54	138	103	1.301	2.588	2.392	632	119	45	334	7.215	5.690	24.280
55-59	189	149	2.686	2.677	1.397	370	88	22	167	7.429	4.388	21.725
60-64	156	124	3.090	1.603	543	115	25	11	82	5.543	2.156	14.124
65-69	164	127	4.035	1.201	289	67	19	8	59	5.783	1.462	13.501
70-74	114	89	3.404	656	118	44	15	8	59	4.359	749	9.731
75 e piu'	120	89	3.104	516	101	28	15	7	53	3.891	603	8.563
Separati legalmente	1.023	567	549	332	94	28	9	3	22	2.038	859	3.709
Meno di 20	—	—	—	1	—	—	—	—	—	1	1	3
20-24	12	1	31	6	—	—	—	—	—	49	35	92
25-29	88	40	74	24	1	—	—	—	—	187	81	312
30-34	121	47	89	62	13	5	1	1	7	292	149	575
35-39	128	67	76	75	22	4	2	1	7	308	163	632
40-44	109	56	71	72	25	9	3	—	—	289	159	630
45-49	97	57	60	45	21	4	2	—	—	229	120	468
50-54	109	73	45	29	8	2	—	—	—	193	76	328
55-59	128	85	41	8	2	3	—	1	8	183	40	265
60-64	70	43	27	5	1	—	—	—	—	103	18	143
65-69	80	50	18	4	—	—	—	—	—	102	10	128
70-74	43	22	13	—	1	—	1	—	—	58	4	79
75 e piu'	38	26	4	1	—	1	—	—	—	44	3	54
Vedovi	14.167	9.267	3.233	984	261	90	28	7	52	18.770	3.882	25.299
Meno di 20	1	1	1	—	—	—	—	—	—	2	—	3
20-24	4	1	4	—	—	—	—	—	—	9	5	15
25-29	7	5	12	4	—	—	—	—	—	23	13	43
30-34	13	6	22	18	6	1	—	1	8	61	45	148
35-39	20	10	38	44	9	4	2	—	—	117	92	296
40-44	28	12	73	97	23	12	1	—	—	234	198	623
45-49	82	50	148	115	43	10	3	1	7	402	301	970
50-54	341	214	323	163	50	11	3	1	8	892	515	1.757
55-59	947	601	478	142	31	10	2	1	7	1.611	582	2.522
60-64	1.447	935	375	87	23	5	4	—	—	1.941	391	2.599
65-69	2.416	1.694	425	83	20	5	—	—	—	2.950	406	3.626
70-74	2.873	1.984	409	78	17	13	3	1	8	3.394	415	4.084
75 e piu'	5.988	3.754	925	152	39	19	9	2	14	7.134	919	8.613
Divorziati	443	274	169	92	21	5	1	1	7	732	208	1.179
Meno di 20	—	—	—	—	—	—	—	—	—	—	—	—
20-24	5	3	2	2	1	—	—	—	—	10	5	19
25-29	13	5	15	2	2	1	—	—	—	33	15	62
30-34	25	17	20	28	5	1	—	—	—	79	50	174
35-39	31	17	24	21	6	—	1	1	7	84	47	179
40-44	49	33	30	12	3	—	—	—	—	94	32	157
45-49	62	39	25	13	2	2	—	—	—	104	30	169
50-54	88	54	17	6	1	1	—	—	—	113	10	149
55-59	63	40	21	3	1	—	—	—	—	88	11	118
60-64	58	35	5	5	—	—	—	—	—	68	5	83
65-69	27	16	8	—	—	—	—	—	—	35	3	43
70-74	22	15	2	—	—	—	—	—	—	24	—	26
75 e piu'	—	—	—	—	—	—	—	—	—	—	—	—
TOTALE	23.905	15.224	27.198	23.198	16.689	3.870	743	239	1.785	95.842	46.655	240.244
Meno di 20	64	29	26	25	11	2	1	—	—	129	21	251
20-24	527	209	597	434	47	7	2	1	15	1.615	471	3.273
25-29	746	294	1.457	2.004	370	30	2	1	7	4.610	2.434	11.321
30-34	673	310	1.156	3.350	1.790	226	27	8	58	7.230	5.488	21.545
35-39	597	327	657	2.553	2.797	494	66	24	176	7.188	6.008	23.800
40-44	553	319	671	2.354	3.611	879	158	38	281	8.264	7.153	29.025
45-49	742	490	872	2.216	2.976	895	174	57	427	7.932	6.465	26.984
50-54	1.263	836	1.883	2.857	2.463	648	124	49	364	9.287	6.343	27.800
55-59	2.058	1.352	3.400	2.888	1.446	388	92	24	182	10.296	5.054	25.980
60-64	2.369	1.574	3.664	1.728	575	122	30	11	82	8.499	2.601	18.053
65-69	3.450	2.398	4.624	1.327	316	73	20	8	59	9.818	1.895	18.487
70-74	3.729	2.565	3.986	765	142	57	20	9	67	8.708	1.181	15.036
75 e piu'	7.134	4.521	4.205	697	145	49	27	9	67	12.266	1.541	18.689

segue TAV. 17 — Famiglie residenti per ampiezza, stato civile, classe di età e sesso del capo famiglia di censimento

B — MASCHI

STATO CIVILE E CLASSE DI ETÀ DEL CAPO FAMIGLIA	FAMIGLIE CON COMPONENTI											
	1		2	3	4	5	6	7 e più		TOTALE		
	TOTALE	di cui non coabitante						Famiglie	Componenti	FAMIGLIE		COMPONENTI
									Numero	di cui con figli		
Celibi	3.466	1.917	989	407	126	41	10	5	35	5.044	159	7.469
Meno di 20	35	16	9	8	10	1	1	—	—	64	2	128
20-24	340	135	64	38	10	3	2	—	—	457	8	649
25-29	413	156	70	34	14	5	—	1	7	537	14	743
30-34	300	134	72	38	11	6	—	1	7	428	22	639
35-39	236	122	72	41	11	4	—	—	—	364	25	567
40-44	217	129	88	40	13	10	1	1	7	370	33	628
45-49	253	166	111	34	17	7	1	—	—	423	17	686
50-54	350	218	117	51	10	1	1	2	14	532	10	802
55-59	337	214	102	45	11	2	1	—	—	498	10	736
60-64	288	178	75	20	3	2	—	—	—	388	7	520
65-69	309	199	76	26	6	—	—	—	—	417	3	563
70-74	200	131	82	22	5	—	1	—	—	310	6	456
75 e più'	188	119	51	10	5	—	2	—	—	256	2	352
Coniugati	695	479	21.185	21.050	16.093	3.678	685	221	1.646	63.607	40.870	194.733
Meno di 20	—	—	12	15	—	1	—	—	—	28	16	74
20-24	13	4	461	375	37	4	—	—	—	890	405	2.228
25-29	40	17	1.242	1.920	349	25	2	—	—	3.578	2.269	9.817
30-34	82	52	900	3.206	1.747	209	26	5	36	6.175	5.177	19.725
35-39	55	37	400	2.321	2.738	479	62	23	169	6.078	5.595	21.706
40-44	53	34	358	2.079	3.530	842	150	36	267	7.048	6.617	26.503
45-49	48	34	450	1.969	2.877	869	166	56	420	6.435	5.901	24.124
50-54	66	44	1.260	2.556	2.382	629	118	45	334	7.056	5.632	23.969
55-59	77	56	2.636	2.657	1.393	369	88	22	167	7.242	4.349	21.432
60-64	66	52	3.042	1.596	539	115	24	11	82	5.393	2.137	13.895
65-69	77	58	3.980	1.195	284	65	19	8	59	5.628	1.440	13.256
70-74	60	45	3.377	648	117	44	15	8	59	4.269	737	9.595
75 e più'	58	46	3.067	513	100	27	15	7	53	3.787	595	8.409
Separati legalmente	672	354	169	110	45	11	4	1	8	1.012	233	1.607
Meno di 20	—	—	—	—	—	—	—	—	—	—	—	—
20-24	4	—	1	1	—	—	—	—	—	6	2	9
25-29	52	20	10	8	—	—	—	—	—	70	11	96
30-34	88	34	21	15	8	—	—	—	—	132	27	207
35-39	103	52	24	20	10	1	—	—	—	158	41	256
40-44	86	47	21	25	7	4	2	—	—	145	45	263
45-49	70	39	28	17	10	2	1	—	—	128	49	233
50-54	62	41	12	12	7	1	—	—	—	94	26	155
55-59	70	48	14	7	1	2	—	1	8	95	18	141
60-64	44	25	11	3	1	—	—	—	—	59	5	79
65-69	44	22	13	2	—	—	—	—	—	59	4	76
70-74	27	12	11	—	1	—	1	—	—	40	4	59
75 e più'	22	14	3	—	—	1	—	—	—	26	1	33
Vedovi	2.166	1.317	554	180	53	27	9	2	16	2.991	689	4.231
Meno di 20	1	1	—	—	—	—	—	—	—	1	—	1
20-24	1	1	—	—	—	—	—	—	—	2	1	3
25-29	1	1	3	1	—	—	—	—	—	5	2	10
30-34	3	2	6	2	—	—	—	—	—	11	6	21
35-39	4	2	4	4	2	—	—	—	—	14	8	32
40-44	7	3	10	8	2	2	—	—	—	29	21	69
45-49	12	8	11	18	8	2	—	—	—	51	37	130
50-54	30	20	40	35	4	3	1	1	8	114	75	260
55-59	92	60	76	28	7	3	1	—	—	207	105	377
60-64	173	98	58	21	7	1	—	—	—	260	68	385
65-69	302	195	84	15	3	1	1	—	—	406	76	538
70-74	433	270	59	15	8	1	—	1	8	517	68	641
75 e più'	1.107	656	202	33	12	14	6	—	—	1.374	222	1.764
Divorziati	217	127	52	31	8	2	1	—	—	311	44	462
Meno di 20	—	—	—	—	—	—	—	—	—	—	—	—
20-24	2	1	—	—	1	—	—	—	—	3	1	6
25-29	6	3	2	—	1	—	—	—	—	9	1	14
30-34	15	10	5	7	—	—	—	—	—	27	9	46
35-39	18	9	3	5	1	—	1	—	—	28	6	49
40-44	27	16	9	6	2	—	—	—	—	44	8	71
45-49	31	18	9	5	1	1	—	—	—	47	8	73
50-54	38	23	6	4	1	1	—	—	—	50	6	71
55-59	26	19	11	1	1	—	—	—	—	39	3	55
60-64	27	13	2	3	—	—	—	—	—	32	1	40
65-69	16	8	4	—	—	—	—	—	—	20	1	24
70-74	11	7	1	—	—	—	—	—	—	12	—	13
75 e più'	—	—	—	—	—	—	—	—	—	—	—	—
TOTALE	7.216	4.194	22.949	21.778	16.325	3.759	709	229	1.705	72.965	41.995	208.502
Meno di 20	36	17	21	23	10	2	1	—	—	93	18	203
20-24	358	140	527	414	47	7	2	—	—	1.355	416	2.889
25-29	508	195	1.325	1.963	364	30	2	1	7	4.193	2.297	10.672
30-34	479	225	1.001	3.261	1.767	215	26	6	43	6.755	5.233	20.606
35-39	413	223	505	2.393	2.761	484	62	23	169	6.641	5.678	22.607
40-44	381	222	480	2.157	3.553	858	154	37	274	7.620	6.722	27.512
45-49	410	263	609	2.044	2.914	880	168	56	420	7.081	6.012	25.244
50-54	539	341	1.438	2.659	2.404	635	120	48	356	7.843	5.751	25.259
55-59	614	401	2.834	2.741	1.413	377	90	23	175	8.092	4.488	22.757
60-64	597	372	3.197	1.641	551	118	24	11	82	6.139	2.220	14.934
65-69	759	487	4.155	1.241	293	66	20	8	59	6.542	1.524	14.473
70-74	736	466	3.533	685	131	45	17	9	67	5.156	816	10.775
75 e più'	1.386	842	3.324	556	117	42	23	7	53	5.455	820	10.571

segue TAV. 17 — Famiglie residenti per ampiezza, stato civile, classe di età e sesso del capo famiglia di censimento

C — FEMMINE

STATO CIVILE E CLASSE DI ETÀ DEL CAPO FAMIGLIA	FAMIGLIE CON COMPONENTI											
	1		2	3	4	5	6	7 e più		TOTALE		COMPONENTI
	TOTALE	di cui non coabitante						Famiglie	Componenti	FAMIGLIE Numero	di cui con figli	
Nubili	3.439	2.205	662	127	16	6	4	2	23	4.256	208	5.285
Meno di 20	25	11	4	—	1	—	—	—	—	30	1	37
20-24	147	62	24	11	—	—	—	—	—	183	8	243
25-29	153	50	31	6	2	—	—	—	15	192	18	241
30-34	124	54	25	6	—	—	—	—	—	155	18	192
35-39	106	54	25	13	—	—	—	—	—	144	19	195
40-44	84	48	33	8	1	1	—	—	—	127	24	183
45-49	150	100	42	15	1	1	—	—	—	209	29	288
50-54	263	189	72	13	1	—	1	—	8	351	22	464
55-59	369	249	76	10	4	2	1	—	—	462	24	583
60-64	345	254	76	10	4	—	—	—	—	436	18	549
65-69	423	293	65	8	1	1	—	—	—	498	9	586
70-74	472	323	70	9	1	—	—	—	—	552	4	643
75 e piu'	778	518	119	18	—	1	1	—	—	917	14	1.081
Coniugate	672	515	411	206	78	22	6	—	—	1.395	469	2.570
Meno di 20	3	1	—	1	—	—	—	—	—	4	1	6
20-24	11	6	13	3	—	—	—	—	—	27	10	46
25-29	40	23	26	14	3	—	—	—	—	83	34	146
30-34	20	12	33	18	11	4	—	—	—	86	62	204
35-39	27	20	26	31	12	2	—	—	—	98	64	230
40-44	31	23	24	37	13	5	2	—	—	112	75	279
45-49	63	50	31	26	14	4	2	—	—	140	65	291
50-54	72	59	41	32	10	3	1	—	—	159	58	311
55-59	112	93	50	20	4	1	—	1	—	187	39	293
60-64	90	72	48	7	4	—	—	1	—	150	19	229
65-69	87	69	55	6	5	2	—	—	—	155	22	245
70-74	54	44	27	8	1	—	—	—	—	90	12	136
75 e piu'	62	43	37	3	1	1	—	—	—	104	8	154
Separate legalmente	351	213	380	222	49	17	5	2	14	1.026	626	2.102
Meno di 20	—	—	—	1	—	—	—	—	—	1	1	3
20-24	8	1	30	5	—	—	—	—	—	43	33	83
25-29	36	20	64	16	1	—	—	—	—	117	70	216
30-34	33	13	68	47	5	5	1	—	—	160	122	368
35-39	25	15	52	55	12	3	2	—	—	150	122	376
40-44	23	9	50	47	18	5	1	—	—	144	114	367
45-49	27	18	32	28	11	2	1	—	—	101	71	235
50-54	47	32	33	17	1	1	—	—	—	99	50	173
55-59	58	37	27	1	1	1	—	—	—	88	22	124
60-64	26	18	16	2	—	—	—	—	—	44	13	64
65-69	36	28	5	2	—	—	—	—	—	43	6	52
70-74	16	10	2	—	—	—	—	—	—	18	—	20
75 e piu'	16	12	1	—	—	—	—	—	—	18	2	21
Vedove	12.001	7.950	2.679	804	208	63	19	5	36	15.779	3.193	21.068
Meno di 20	—	—	1	—	—	—	—	—	—	1	—	2
20-24	3	—	3	1	—	—	—	—	—	7	4	12
25-29	6	4	9	3	—	—	—	—	—	18	11	33
30-34	10	4	16	16	6	1	—	1	—	50	39	127
35-39	16	8	34	40	7	4	2	—	8	103	84	264
40-44	21	9	63	89	21	10	1	—	—	205	177	554
45-49	70	42	137	97	35	8	3	—	7	351	264	840
50-54	311	194	283	128	46	8	2	—	—	778	440	1.497
55-59	855	541	402	114	24	7	1	1	7	1.404	477	2.145
60-64	1.274	837	317	66	16	4	4	—	—	1.681	323	2.214
65-69	2.114	1.499	341	68	17	4	—	—	—	2.544	330	3.088
70-74	2.440	1.714	350	63	9	12	3	—	—	2.877	347	3.443
75 e piu'	4.881	3.098	723	119	27	5	3	2	14	5.760	697	6.849
Divorziate	226	147	117	61	13	3	—	1	7	421	164	717
Meno di 20	—	—	—	—	—	—	—	—	—	—	—	—
20-24	3	2	2	2	—	—	—	—	—	7	4	13
25-29	7	2	13	2	1	1	—	—	—	24	14	48
30-34	10	7	15	21	5	1	—	—	—	52	41	128
35-39	13	8	21	16	5	—	—	—	—	56	41	130
40-44	22	17	21	6	1	—	—	1	7	50	24	86
45-49	31	21	16	8	1	1	—	—	—	57	22	96
50-54	50	31	11	2	—	—	—	—	—	63	4	78
55-59	37	21	10	2	—	—	—	—	—	49	8	63
60-64	31	22	3	2	—	—	—	—	—	36	4	43
65-69	11	8	4	—	—	—	—	—	—	15	2	19
70-74	11	8	1	—	—	—	—	—	—	12	—	13
75 e piu'	—	—	—	—	—	—	—	—	—	—	—	—
TOTALE	16.689	11.030	4.249	1.420	364	111	34	10	80	22.877	4.660	31.742
Meno di 20	28	12	5	2	1	—	—	—	—	36	3	48
20-24	169	69	70	20	—	—	—	—	15	260	55	384
25-29	238	99	132	41	6	—	—	1	—	417	137	649
30-34	194	85	155	89	23	11	1	2	15	475	255	939
35-39	184	104	152	160	36	10	4	1	7	547	330	1.193
40-44	172	97	191	197	58	21	4	1	7	644	431	1.513
45-49	332	227	263	172	62	15	6	1	7	851	453	1.740
50-54	724	495	445	198	59	13	4	1	8	1.444	592	2.541
55-59	1.444	951	566	147	33	11	2	1	7	2.204	566	3.223
60-64	1.772	1.202	467	87	24	4	6	—	—	2.360	381	3.119
65-69	2.691	1.911	469	86	23	7	—	—	—	3.276	371	4.014
70-74	2.993	2.099	453	80	11	12	3	—	—	3.552	365	4.261
75 e piu'	5.748	3.679	881	141	28	7	4	2	14	6.811	721	8.118

TAV. 18 - Famiglie residenti per condizione professionale o

CONDIZIONE DEL CAPO FAMIGLIA	FAMIGLIE CON COMPONENTI TUTTI IN CONDIZIONE PROFESSIONALE							
	TUTTI IN AGRICOLTURA		TUTTI NELLE INDUSTRIE		TUTTI IN ALTRE ATTIVITÀ		TUTTI IN SETTORI DIVERSI	
	Famiglie	Componenti	Famiglie	Componenti	Famiglie	Componenti	Famiglie	Componenti
Occupato	281	365	1.741	2.040	5.019	6.967	1.398	3.152
-Agricoltura	281	365	—	—	—	—	90	244
-Industrie	—	—	1.741	2.040	—	—	925	2.007
-Altre attività	—	—	—	—	5.019	6.967	383	901
Disoccupato	9	9	96	100	165	193	31	76
In condizione non professionale	—	—	—	—	—	—	—	—
In cerca di prima occupazione	—	—	—	—	—	—	—	—
Studenti	—	—	—	—	—	—	—	—
Casalinghe	—	—	—	—	—	—	—	—
Ritirati dal lavoro	—	—	—	—	—	—	—	—
Altri	—	—	—	—	—	—	—	—
TOTALE	290	374	1.837	2.140	5.184	7.160	1.429	3.228

TAV. 19 - Famiglie residenti per ampiezza e numero di componenti (occupati, in età inferiore a 6 anni, in età di 60 anni e più, in età di 75 anni e più)

COMPONENTI OCCUPATI — COMPONENTI IN ETÀ INFERIORE A 6 ANNI — COMPONENTI IN ETÀ DI 60 ANNI E PIÙ — COMPONENTI IN ETÀ DI 75 ANNI E PIÙ	FAMIGLIE CON COMPONENTI										
	1	2	3	4	5	6	7 e più		TOTALE		
							Famiglie	Componenti	Famiglie	Componenti	
NUMERO COMPONENTI OCCUPATI											
Nessuno	18.914	16.084	3.004	867	142	41	17	125	39.069	64.643	
1	4.991	8.355	12.984	9.893	2.029	327	92	673	38.671	113.005	
2	—	2.759	6.812	5.209	1.282	249	59	439	16.370	55.133	
3	—	—	398	655	349	100	40	301	1.542	6.460	
4	—	—	—	65	59	23	20	150	167	843	
5 e più	—	—	—	—	9	3	11	97	23	160	
TOTALE	23.905	27.198	23.198	16.689	3.870	743	239	1.785	95.842	240.244	
NUMERO COMPONENTI IN ETA' INFERIORE A 6 ANNI											
Nessuno	23.905	26.968	17.695	12.833	2.989	572	145	1.071	85.107	201.706	
1	—	230	5.475	2.849	703	145	64	483	9.466	33.149	
2	—	—	28	1.007	147	20	24	184	1.226	5.151	
3 e più	—	—	—	—	31	6	6	47	43	238	
TOTALE	23.905	27.198	23.198	16.689	3.870	743	239	1.785	95.842	240.244	
NUMERO COMPONENTI IN ETA' DI 60 ANNI E PIU'											
Nessuno	7.223	9.731	17.847	14.704	2.800	442	147	1.110	52.894	156.804	
1	16.682	6.127	2.837	1.415	853	185	46	338	28.145	48.820	
2	—	11.340	2.204	479	194	99	41	302	14.357	33.074	
3 e più	—	—	310	91	23	17	5	35	446	1.546	
TOTALE	23.905	27.198	23.198	16.689	3.870	743	239	1.785	95.842	240.244	
NUMERO COMPONENTI IN ETA' DI 75 ANNI E PIU'											
Nessuno	16.771	22.167	21.775	15.959	3.366	584	194	1.453	80.816	212.053	
1	7.134	3.461	1.119	648	466	126	32	235	12.986	23.326	
2	—	1.570	281	73	34	29	13	97	2.000	4.716	
3 e più	—	—	23	9	4	4	—	—	40	149	
TOTALE	23.905	27.198	23.198	16.689	3.870	743	239	1.785	95.842	240.244	

non professionale dei componenti e condizione del capo famiglia di censimento

FAMIGLIE CON COMPONENTI IN CONDIZIONE PROFESSIONALE E NON PROFESSIONALE								FAMIGLIE CON COMPONENTI TUTTI IN CONDIZIONE NON PROFESSIONALE	
TUTTI IN AGRICOLTURA		TUTTI NELLE INDUSTRIE		TUTTI IN ALTRE ATTIVITÀ		TUTTI IN SETTORI DIVERSI		Famiglie	Componenti
Famiglie	Componenti	Famiglie	Componenti	Famiglie	Componenti	Famiglie	Componenti		
782	2.598	13.358	44.768	20.905	71.003	5.744	21.393	—	—
782	2.598	—	—	—	—	311	1.256	—	—
—	—	13.358	44.768	—	—	3.870	14.165	—	—
—	—	—	—	20.905	71.003	1.563	5.972	—	—
19	71	231	764	351	1.087	117	461	—	—
383	1.117	2.376	7.258	4.400	12.953	554	2.350	37.882	61.519
2	8	27	87	67	218	3	14	360	714
—	—	6	17	26	69	—	—	126	174
28	64	516	1.252	827	1.988	92	335	9.442	11.087
339	1.001	1.738	5.608	3.324	10.196	441	1.915	26.502	47.158
14	44	89	294	156	482	18	86	1.452	2.386
1.184	3.786	15.965	52.790	25.656	85.043	6.415	24.204	37.882	61.519

TAV. 20 - Famiglie residenti per ampiezza e specie di alloggio in cui dimorano

SPECIE DI ALLOGGIO	FAMIGLIE CON COMPONENTI									
	1	2	3	4	5	6	7 e più		TOTALE	
							Famiglie	Componenti	Famiglie	Componenti
FAMIGLIE CHE OCCUPANO UN'ABITAZIONE	17.892	25.158	21.469	15.828	3.767	732	235	1.756	85.081	220.910
In proprietà	9.658	14.556	10.682	7.889	1.944	383	102	755	45.214	115.145
In affitto	7.098	9.341	9.346	7.001	1.635	295	122	919	34.838	92.686
Ad altro titolo	1.136	1.261	1.441	938	188	54	11	82	5.029	13.079
FAMIGLIE CHE OCCUPANO UN ALTRO TIPO DI ALLOGGIO	33	8	8	3	—	1	—	—	53	91
FAMIGLIE IN COABITAZIONE	5.949	2.018	1.713	845	101	10	4	29	10.640	19.098
FAMIGLIE SENZA ABITAZIONE	31	14	8	13	2	—	—	—	68	145
TOTALE	23.905	27.198	23.198	16.689	3.870	743	239	1.785	95.842	240.244

TAV. 21 - Famiglie residenti per tipo della

TIPO DELLA FAMIGLIA	NUMERO DEI					
	1			2		
	FAMIGLIE	FIGLI CONVIVENTI		FAMIGLIE	FIGLI CONVIVENTI	
		TOTALE	di cui in età inferiore a 18 anni		TOTALE	di cui in età inferiore a 18 anni
Tipo C 1	20.029	20.029	12.545	14.867	29.734	22.238
Tipo C 2	826	826	306	266	532	248
- di cui con padre separato legalmente	138	138	108	34	68	53
Tipo C 3	2.923	2.923	694	935	1.870	846
- di cui con madre separata legalmente	344	344	259	178	356	276
Tipo D 2.1	792	792	467	689	1.378	973
Tipo D 2.2	489	489	181	226	452	239
Tipo D 3.1	51	51	19	21	42	25
- di cui con padre separato legalmente	8	8	4	2	4	4
Tipo D 3.2	230	230	118	109	218	149
- di cui con padre separato legalmente	23	23	16	14	28	21
Tipo D 4.1	92	92	33	39	78	39
- di cui con madre separata legalmente	13	13	8	5	10	8
Tipo D 4.2	262	262	74	77	154	72
- di cui con madre separata legalmente	27	27	19	5	10	7
TOTALE	25.694	25.694	14.437	17.229	34.458	24.829

TAV. 22 - Convivenze e componenti permanenti,

SPECIE DELLA CONVIVENZA	NUMERO CONVI- VENZE	COMPONENTI					
		IN CONDIZIONE PROFESSIONALE					
		DIRIGENTI E IMPIEGATI		LAVORATORI DIPENDENTI		ALTRI	
		In complesso	di cui nella pubblica amministrazione, servizi pubblici e privati	In complesso	di cui nella pubblica amministrazione, servizi pubblici e privati	In complesso	di cui nella pubblica amministrazione, servizi pubblici e privati
Convivenze ecclesiastiche	51	107	107	46	25	19	10
Istituti di istruzione	8	26	25	16	13	4	—
Istituti assistenziali	17	18	4	12	4	—	—
Istituti e case di cura	6	9	9	2	1	—	—
Istituti di prevenzione e pena	1	2	2	19	19	—	—
Alberghi, pensioni, locande	62	4	1	10	—	19	—
Navi mercantili	36	—	—	—	—	—	—
Altre convivenze	98	88	86	233	192	2	—
TOTALE	279	254	234	338	254	44	10

TAV. 23 - Convivenze secondo il numero di componenti

SPECIE DELLA CONVIVENZA	NUMERO CONVI- VENZE	COMPONENTI			da 1 a 15			da 16 a 25	
		M	F	MF	CONVI- VENZE	COMPONENTI		CONVI- VENZE	COMPO MF
						MF	M		
		M	F	MF	MF	M	MF		
Convivenze ecclesiastiche	51	76	264	340	48	259	76	2	38
Istituti di istruzione	8	29	34	63	7	43	9	1	20
Istituti assistenziali	17	111	289	400	7	32	12	4	74
Istituti e case di cura	6	472	485	957	1	6	3	—	—
Istituti di prevenzione e pena	1	176	14	190	—	—	—	—	—
Alberghi, pensioni, locande	62	566	314	880	44	236	144	9	176
Navi mercantili	36	673	19	692	13	129	125	15	295
Altre convivenze	98	5.303	59	5.362	49	252	237	10	190
TOTALE	279	7.406	1.478	8.884	169	957	606	41	793

famiglia e numero di figli conviventi

FIGLI CONVIVENTI

3			4			5 e più			TOTALE		
FAMIGLIE	FIGLI CONVIVENTI		FAMIGLIE	FIGLI CONVIVENTI		FAMIGLIE	FIGLI CONVIVENTI		FAMIGLIE	FIGLI CONVIVENTI	
	TOTALE	di cui in età inferiore a 18 anni		TOTALE	di cui in età inferiore a 18 anni		TOTALE	di cui in età inferiore a 18 anni		TOTALE	di cui in età inferiore a 18 anni
2.643	7.929	5.743	381	1.524	1.067	117	647	452	38.037	59.863	42.045
58	174	99	11	44	23	2	11	9	1.163	1.587	685
8	24	21	1	4	3	—	—	—	181	234	185
176	528	255	39	156	80	17	86	53	4.090	5.563	1.928
34	102	75	9	36	28	6	31	26	571	869	664
131	393	283	17	68	48	3	19	16	1.632	2.650	1.787
51	153	89	12	48	28	6	34	23	784	1.176	560
7	21	12	—	—	—	—	—	—	79	114	56
2	6	5	—	—	—	—	—	—	12	18	13
19	57	31	4	16	14	1	5	5	363	526	317
3	9	5	—	—	—	—	—	—	40	60	42
12	36	25	1	4	2	—	—	—	144	210	99
3	9	7	—	—	—	—	—	—	21	32	23
19	57	32	1	4	3	4	29	21	363	506	202
1	3	3	1	4	3	—	—	—	34	44	32
3.116	9.348	6.569	466	1.864	1.265	150	831	579	46.655	72.195	47.679

attivi e non attivi, per specie della convivenza

ATTIVI				COMPONENTI NON ATTIVI			TOTALE COMPONENTI		
IN CERCA DI PRIMA OCCUPAZIONE	TOTALE			MASCHI	FEMMINE	MASCHI E FEMMINE	MASCHI	FEMMINE	MASCHI E FEMMINE
	MASCHI	FEMMINE	MASCHI E FEMMINE						
—	39	133	172	37	116	153	76	249	325
—	17	29	46	11	3	14	28	32	60
3	4	29	33	82	208	290	86	237	323
—	1	10	11	4	4	8	5	14	19
—	21	—	21	—	—	—	21	—	21
—	12	21	33	5	4	9	17	25	42
—	—	—	—	—	—	—	—	—	—
—	306	17	323	1	13	14	307	30	337
3	400	239	639	140	348	488	540	587	1.127

presenti per sesso e specie della convivenza

NENTI	da 26 a 50			da 51 a 75			da 76 a 100			oltre 100		
	CONVIVENZE	COMPONENTI		CONVIVENZE	COMPONENTI		CONVIVENZE	COMPONENTI		CONVIVENZE	COMPONENTI	
		MF	M		MF	M		MF	M		MF	M
—	1	43	—	—	—	—	—	—	—	—	—	—
20	—	—	—	—	—	—	—	—	—	—	—	—
23	4	148	45	1	62	31	1	84	—	—	—	—
—	2	72	29	1	62	34	—	—	—	2	817	406
—	—	—	—	—	—	—	—	—	—	1	190	176
90	5	170	124	3	172	124	—	—	—	1	126	84
291	8	268	257	—	—	—	—	—	—	—	—	—
173	14	513	486	7	460	460	2	189	189	15	3.758	3.758
597	34	1.214	941	12	756	649	3	273	189	19	4.891	4.424

TAV. 24 - Abitazioni occupate per numero di occupanti,

NUMERO DI STANZE — TITOLO DI GODIMENTO	ABITAZIONI OCCUPATE					
	1	2	3	4	5	6
Abitazioni occupate	15.192	23.031	21.239	16.908	5.970	2.009
1	247	71	48	18	5	—
2	2.499	1.693	978	436	84	29
3	4.813	6.705	5.197	3.042	692	152
4	4.603	8.973	8.732	6.998	2.178	644
5	1.899	3.760	4.166	4.113	1.822	642
6	651	1.126	1.293	1.381	680	300
7	243	389	472	504	249	125
8	113	164	179	216	131	63
9 e piu'	124	150	174	200	129	54
- di cui in proprieta'	8.202	13.040	10.535	8.509	3.312	1.197
1	65	18	9	7	3	—
2	949	592	197	87	21	15
3	2.225	3.020	1.642	806	225	55
4	2.761	5.332	4.448	3.333	1.042	297
5	1.309	2.649	2.614	2.543	1.121	423
6	514	863	955	987	488	209
7	194	309	371	398	194	98
8	94	131	148	177	112	55
9 e piu'	91	126	151	171	106	45
- di cui in affitto	5.962	8.803	9.307	7.448	2.352	693
1	125	40	32	8	1	—
2	1.375	960	695	321	54	11
3	2.324	3.398	3.231	2.079	440	87
4	1.544	3.212	3.695	3.283	1.023	309
5	469	913	1.283	1.327	600	181
6	83	204	268	305	164	73
7	25	45	73	76	45	21
8	8	18	15	30	12	5
9 e piu'	9	13	15	19	13	6
Abit.occup.senza stanze esclusivam.ad altro uso	15.192	23.031	21.239	16.908	5.970	2.009
1	256	72	49	19	5	—
2	2.520	1.717	993	440	85	29
3	4.848	6.777	5.244	3.079	700	158
4	4.615	9.022	8.839	7.060	2.211	651
5	1.883	3.738	4.130	4.118	1.831	656
6	632	1.075	1.246	1.357	665	286
7	231	369	438	486	252	126
8	106	137	157	188	110	59
9 e piu'	101	124	143	161	111	44
- di cui in proprieta'	8.202	13.040	10.535	8.509	3.312	1.197
1	69	19	9	7	3	—
2	958	606	204	91	22	15
3	2.244	3.074	1.671	826	228	59
4	2.784	5.371	4.524	3.384	1.065	303
5	1.298	2.640	2.605	2.554	1.133	432
6	499	820	920	971	475	199
7	185	293	341	384	198	99
8	87	108	134	152	94	54
9 e piu'	78	109	127	140	94	36
- di cui in affitto	5.962	8.803	9.307	7.448	2.352	693
1	126	40	33	8	1	—
2	1.383	969	703	321	54	11
3	2.339	3.411	3.243	2.093	444	88
4	1.534	3.221	3.721	3.288	1.030	309
5	462	897	1.257	1.322	599	186
6	82	197	259	302	162	71
7	24	42	69	74	44	21
8	7	17	12	27	8	2
9 e piu'	5	9	10	13	10	5
Abit.occ.senza stanze esclus.altro uso e cucine	15.192	23.031	21.239	16.908	5.970	2.009
1	2.180	1.327	733	309	57	15
2	4.966	6.552	4.923	2.797	603	124
3	4.877	9.265	8.965	7.005	2.152	650
4	2.034	4.059	4.490	4.422	1.944	675
5	685	1.198	1.386	1.524	741	314
6	249	379	465	521	270	139
7	103	124	141	173	96	54
8	43	59	74	87	56	24
9 e piu'	55	68	62	70	51	14
- di cui in proprieta'	8.202	13.040	10.535	8.509	3.312	1.197
1	782	462	143	63	15	7
2	2.249	2.915	1.497	721	187	50
3	2.886	5.419	4.501	3.300	1.027	300
4	1.386	2.821	2.773	2.652	1.174	425
5	541	919	1.013	1.090	523	224
6	199	295	372	409	216	111
7	83	100	117	139	79	49
8	35	51	61	75	46	19
9 e piu'	41	58	58	60	45	12
- di cui in affitto	5.962	8.803	9.307	7.448	2.352	693
1	1.205	743	527	226	36	6
2	2.432	3.346	3.097	1.924	387	66
3	1.676	3.397	3.874	3.323	1.018	311
4	521	1.025	1.426	1.512	665	208
5	89	217	294	340	183	76
6	26	49	65	85	43	19
7	8	15	14	25	10	2
8	1	4	8	7	6	3
9 e piu'	4	7	2	6	4	2

numero di stanze e titolo di godimento

DA PERSONE				TOTALE			
7	8	9 e più		ABITAZIONI	STANZE	OCCUPANTI	
		ABITAZIONI	OCCUPANTI			FAMIGLIE	COMPONENTI
499	151	82	789	85.081	350.018	95.717	239.997
—	—	—	—	389	389	407	630
1	3	1	9	5.724	11.448	6.008	11.197
40	15	9	87	20.665	61.995	22.122	50.841
145	39	11	101	32.323	129.292	36.245	92.919
143	40	26	251	16.611	83.055	19.564	52.903
83	23	18	177	5.555	33.330	6.715	18.448
48	12	9	88	2.051	14.357	2.492	6.968
17	6	4	37	893	7.144	1.102	3.079
22	13	4	39	870	9.008	1.062	3.012
289	91	39	369	45.214	200.219	51.499	126.785
—	—	—	—	102	102	109	171
19	6	1	9	1.863	3.726	1.953	3.284
64	17	4	38	7.999	23.997	8.603	18.060
84	26	13	126	17.298	69.192	19.420	47.715
53	15	7	65	10.782	53.910	12.721	33.686
37	10	6	57	4.091	24.546	4.926	13.303
13	4	4	37	1.617	11.319	1.968	5.471
19	12	3	28	738	5.904	912	2.558
187	50	36	352	724	7.523	887	2.537
—	—	—	—	206	206	216	338
1	1	—	—	3.418	6.836	3.596	7.015
20	8	7	67	11.594	34.782	12.382	30.122
71	21	6	54	13.164	52.656	14.797	39.873
54	14	10	97	4.851	24.255	5.723	16.125
29	5	11	112	1.142	6.852	1.407	4.128
8	—	2	22	295	2.065	358	1.067
1	—	—	—	89	712	107	306
3	1	—	—	79	805	92	286
499	151	82	789	85.081	347.528	95.717	239.997
—	—	—	—	401	401	419	648
2	3	1	9	5.790	11.580	6.079	11.339
41	15	9	87	20.871	62.613	22.342	51.392
146	40	12	110	32.596	130.384	36.553	93.829
144	39	26	252	16.565	82.825	19.538	52.884
82	25	18	176	5.386	32.316	6.514	17.939
47	11	8	79	1.968	13.776	2.413	6.739
18	7	4	37	786	6.288	976	2.726
19	11	4	39	718	7.345	883	2.501
289	91	39	369	45.214	198.421	51.499	126.785
—	—	—	—	107	107	114	177
1	1	1	9	1.899	3.798	1.992	3.370
20	6	1	9	8.129	24.387	8.743	18.400
64	18	5	47	17.518	70.072	19.665	48.416
85	25	13	127	10.785	53.925	12.740	33.788
53	17	7	64	3.961	23.766	4.774	12.923
35	9	5	48	1.549	10.843	1.903	5.279
14	5	4	37	652	5.216	815	2.282
17	10	3	28	614	6.307	753	2.150
187	50	36	352	34.838	128.708	38.678	99.260
—	—	—	—	208	208	218	342
1	1	—	—	3.443	6.886	3.623	7.065
20	8	7	67	11.653	34.959	12.443	30.281
72	21	6	54	13.202	52.808	14.845	40.021
54	14	10	97	4.801	24.005	5.675	16.013
28	5	11	112	1.117	6.702	1.374	4.045
8	—	2	22	284	1.988	347	1.035
2	—	—	—	75	600	87	251
2	1	—	—	55	552	66	207
499	151	82	789	85.081	269.195	95.717	239.997
1	3	—	—	4.625	4.625	4.845	8.675
34	13	8	77	20.020	40.040	21.319	48.205
144	39	11	102	33.108	99.324	37.064	94.404
144	41	27	259	17.836	71.344	20.955	56.675
95	25	20	197	5.988	29.940	7.241	19.986
46	15	11	106	2.095	12.570	2.567	7.218
15	7	3	27	716	5.012	879	2.458
12	4	2	21	361	2.888	455	1.292
8	4	—	—	332	3.452	392	1.084
289	91	39	369	45.214	156.137	51.499	126.785
—	—	—	—	1.473	1.473	1.544	2.512
19	4	2	18	7.644	15.288	8.183	16.872
61	19	4	38	17.517	52.551	19.627	47.979
85	25	14	136	11.355	45.420	13.374	35.306
62	18	8	75	4.398	21.990	5.301	14.390
34	12	7	65	1.655	9.930	2.033	5.686
9	5	3	27	584	4.088	720	2.009
11	3	1	10	302	2.416	377	1.075
8	4	—	—	286	2.981	340	956
187	50	36	352	34.838	97.226	38.678	99.260
1	1	—	—	2.745	2.745	2.877	5.407
14	8	5	48	11.279	22.558	11.984	28.652
73	19	6	55	13.697	41.091	15.381	41.058
54	16	10	95	5.437	21.748	6.380	18.071
32	4	12	122	1.247	6.235	1.535	4.514
8	1	3	32	299	1.794	363	1.084
4	—	—	—	78	546	91	270
1	—	—	—	31	248	38	124
—	—	—	—	25	261	29	80

TAV. 25 - Abitazioni occupate per numero di stanze, numero di famiglie, figura giuridica

NUMERO FAMIGLIE — FIGURA GIURIDICA DEL PROPRIETARIO — EPOCA DI COSTRUZIONE E TITOLO DI GODIMENTO — NUMERO SERVIZI INSTALLATI	ABITAZIONI					
	1	2	3	4	5	6
ABITAZIONI OCCUPATE	389	5.724	20.665	32.323	16.611	5.555
- Da una famiglia						
- numero	371	5.453	19.256	28.606	13.863	4.489
- componenti	578	10.310	45.654	77.535	40.527	13.546
- Da due famiglie						
- numero	18	260	1.365	3.520	2.552	978
- componenti	52	839	4.965	14.377	11.316	4.421
- Da tre e più famiglie						
- numero	—	11	44	197	196	88
- componenti	—	48	222	1.007	1.060	481
Figura giuridica del proprietario						
- Persona fisica	320	5.325	18.942	29.328	15.228	5.277
- Impresa bancaria o assicuratrice	1	12	22	72	51	24
- Altra impresa: di costruzioni, immobiliare, industriale, commerciale, ecc.	3	29	140	177	83	28
- Cooperativa edilizia di abitazione	1	4	32	124	184	75
- a proprietà individuale	1	4	22	79	130	62
- a proprietà indivisa	—	—	10	45	54	13
- Stato, Regioni, Province, Comuni	53	103	256	779	463	52
- Enti previdenziali (INPS, INPDAL, ecc.)	—	5	20	34	27	5
- Istituto autonomo case popolari (IACP)	1	187	1.102	1.589	468	63
- Altro proprietario	10	59	151	220	107	31
Epoca di costruzione						
Prima del 1919	194	2.287	5.868	7.363	3.823	1.496
- di cui in proprietà	58	897	2.677	3.877	2.286	1.033
1919 - 1945	52	1.224	3.527	4.372	2.337	771
- di cui in proprietà	11	330	1.288	2.082	1.372	499
1946 - 1960	49	966	4.785	7.409	3.533	1.132
- di cui in proprietà	14	253	1.715	4.000	2.293	841
1961 - 1971	49	689	4.421	8.518	4.067	1.215
- di cui in proprietà	5	204	1.573	4.801	2.856	994
1972 - 1975	26	257	1.134	2.574	1.545	498
- di cui in proprietà	6	79	365	1.434	1.069	393
1976 - 1980	14	281	866	1.909	1.200	404
- di cui in proprietà	7	91	342	973	818	299
Dopo il 1980	5	20	64	178	106	39
- di cui in proprietà	1	9	39	131	88	32
Numero di servizi installati						
Acqua potabile, gabinetto, bagno, elettricità, riscaldamento	182	3.372	16.654	28.929	15.353	5.140
Acqua potabile, gabinetto, bagno, elettricità	23	179	445	489	257	88
Acqua potabile, gabinetto, bagno	—	1	9	5	3	—
Acqua potabile, gabinetto, elettricità	41	225	322	241	87	21
Acqua potabile, gabinetto	1	5	1	1	2	2
Acqua potabile, elettricità	16	27	24	24	13	3
Gabinetto, elettricità	1	8	2	7	5	2
Altre combinazioni	118	1.898	3.200	2.622	887	297
Solo acqua potabile	1	2	2	2	1	—
Solo gabinetto	2	4	2	—	2	1
Solo elettricità	4	3	3	1	—	—
Nessun servizio	—	—	1	2	1	1

del proprietario, epoca di costruzione e titolo di godimento, numero di servizi installati

CON STANZE				TOTALE			
7	8	9 e più		ABITAZIONI	STANZE	OCCUPANTI	
		ABITAZIONI	STANZE			FAMIGLIE	COMPONENTI
2.051	893	870	9.008	85.081	350.018	95.717	239.997
1.665	708	705	7.341	75.116	304.378	75.116	—
5.072	2.144	2.182	—	—	—	—	197.548
334	161	139	1.404	9.327	42.371	18.654	—
1.566	790	665	—	—	—	—	38.991
52	24	26	263	638	3.269	1.947	—
330	145	165	—	—	—	—	3.458
1.982	845	814	8.409	78.061	321.953	87.483	218.625
14	11	7	75	214	1.039	245	670
6	9	10	98	485	1.984	554	1.420
7	3	4	39	434	2.083	502	1.360
5	2	2	20	307	1.484	358	965
2	1	2	19	127	599	144	395
9	6	4	40	1.725	6.921	2.110	5.094
1	3	—	—	95	402	113	273
5	1	3	30	3.419	12.828	3.987	10.855
27	15	28	317	648	2.808	723	1.700
662	287	303	3.187	22.283	90.032	25.142	56.136
485	222	247	2.608	11.782	50.798	13.265	28.714
312	142	120	1.223	12.857	51.423	14.543	34.589
224	109	87	894	6.002	26.051	6.876	15.619
339	155	143	1.464	18.511	75.506	21.179	51.630
261	133	116	1.198	9.626	42.265	11.247	26.433
409	158	169	1.762	19.695	82.276	22.045	60.394
363	145	155	1.621	11.096	49.902	12.672	34.306
188	80	76	796	6.378	27.703	6.998	20.314
163	70	67	697	3.646	17.096	4.075	11.918
123	61	54	529	4.912	21.112	5.334	15.538
103	51	48	468	2.732	12.588	3.011	8.734
18	10	5	47	445	1.966	476	1.396
18	8	4	37	330	1.519	353	1.061
1.870	812	796	8.237	73.108	308.032	82.679	213.936
43	22	17	180	1.563	6.142	1.738	3.570
—	—	—	—	18	64	19	44
14	6	4	44	961	3.172	1.023	1.803
—	1	—	—	13	48	14	39
1	1	—	—	109	336	115	213
—	—	—	—	25	88	26	37
122	50	53	547	9.247	32.020	10.061	20.292
1	1	—	—	10	39	11	21
—	—	—	—	11	32	12	17
—	—	—	—	11	23	13	17
—	—	—	—	5	22	6	8

TAV. 26 - Abitazioni occupate per tipo di fabbricato,

NUMERO STANZE — EPOCA DI COSTRUZIONE — SERVIZI INSTALLATI	FABBRICATO UTILIZZATO ESCLUSIVAMENTE AD USO ABITATIVO PER NUMERO DI ABITAZIONI						TOTALE
	1	2	da 3 a 8	da 9 a 15	da 16 a 30	31 e più	
ABITAZIONI	14.909	12.203	22.101	11.793	8.868	1.334	71.208
STANZE	68.455	51.221	84.730	46.343	34.025	4.943	289.717
FAMIGLIE	17.059	13.568	24.721	13.233	9.929	1.475	79.985
OCCUPANTI	43.450	34.582	60.464	33.855	24.873	3.779	201.003
Numero stanze							
1	67	52	118	22	24	17	300
2	785	810	2.177	663	509	119	5.063
3	2.310	2.429	6.271	3.283	2.935	447	17.675
4	5.239	4.751	8.522	4.921	3.519	498	27.450
5	3.472	2.717	3.595	2.216	1.405	185	13.590
6	1.527	908	929	526	341	52	4.283
7	705	309	283	113	84	13	1.507
8	382	111	117	29	32	2	673
9 e più	422	116	89	20	19	1	667
Epoca di costruzione							
Prima del 1919	4.941	3.131	7.381	2.026	864	145	18.488
1919 - 1945	2.042	1.749	4.058	1.560	1.014	143	10.566
1946 - 1960	2.572	2.361	4.385	2.723	2.753	302	15.096
1961 - 1971	2.756	2.881	3.579	3.462	3.344	558	16.580
1972 - 1975	1.387	1.201	1.466	973	562	76	5.665
1976 - 1980	1.082	803	1.153	946	321	97	4.402
Dopo il 1980	129	77	79	103	10	13	411
Servizi installati							
Acqua potabile	14.781	12.165	22.061	11.787	8.862	1.334	70.990
Gabinetto	14.615	12.091	21.971	11.761	8.846	1.333	70.617
Bagno	12.396	10.683	18.657	11.032	8.576	1.310	62.654
Elettricità	14.818	12.163	22.057	11.783	8.861	1.334	71.016
Riscaldamento	14.326	11.816	21.260	11.541	8.716	1.302	68.961

numero di stanze, epoca di costruzione, servizi installati

FABBRICATO UTILIZZATO PREVALENTEMENTE AD USO ABITATIVO PER NUMERO DI ABITAZIONI							FABBRICATO UTILIZZATO PREVALENTE- MENTE AD USO NON ABITATIVO	FABBRICATO RURALE
1	2	da 3 a 8	da 9 a 15	da 16 a 30	31 e più	TOTALE		
1.060	916	2.367	2.880	3.462	1.041	11.726	408	1.739
5.142	4.031	9.812	12.491	14.360	4.540	50.376	1.811	8.114
1.249	1.033	2.690	3.309	3.862	1.182	13.325	452	1.955
3.353	2.660	6.557	8.126	9.482	2.790	32.968	1.193	4.833
5	8	16	4	10	18	61	19	9
51	55	157	116	122	22	523	38	100
148	162	577	602	963	191	2.643	72	275
319	323	891	1.025	1.286	402	4.246	104	523
262	218	429	677	666	240	2.492	88	441
130	84	164	311	258	106	1.053	39	180
66	36	78	96	97	45	418	22	104
35	13	29	27	39	9	152	11	57
44	17	26	22	21	8	138	15	50
314	238	903	687	386	108	2.636	114	1.045
140	141	497	453	516	260	2.007	81	203
219	170	368	655	1.290	471	3.173	86	156
232	239	366	777	1.103	144	2.861	92	162
84	66	118	215	111	24	618	22	73
61	61	112	88	53	34	409	13	88
10	1	3	5	3	—	22	—	12
1.043	914	2.363	2.880	3.462	1.041	11.703	401	1.678
1.026	908	2.351	2.878	3.461	1.038	11.662	400	1.526
896	814	2.059	2.707	3.367	1.010	10.853	360	1.080
1.052	913	2.359	2.874	3.462	1.039	11.699	406	1.695
1.029	892	2.286	2.799	3.392	1.011	11.409	390	1.591

TAV. 27 - Abitazioni occupate per servizi installati, numero di occupanti,

NUMERO OCCUPANTI — NUMERO STANZE — TITOLO DI GODIMENTO — FIGURA GIURIDICA DEL PROPRIETARIO ED EPOCA DI COSTRUZIONE	TOTALE ABITAZIONI	ACQUA POTABILE				
		DI ACQUEDOTTO			DI POZZO O CISTERNA	TOTALE
		Nell'abitazione	Fuori dell'abitazione	TOTALE		
ABITAZIONI OCCUPATE	85.081	83.145	536	83.681	1.091	84.772
STANZE	350.018	341.696	2.098	343.794	5.067	348.861
FAMIGLIE	95.717	93.563	580	94.143	1.229	95.372
OCCUPANTI	239.997	234.572	1.375	235.947	3.349	239.296
Numero occupanti						
1	15.192	14.750	143	14.893	160	15.053
2	23.031	22.581	135	22.716	254	22.970
3	21.239	20.768	130	20.898	294	21.192
4	16.908	16.575	89	16.664	213	16.877
5	5.970	5.816	26	5.842	109	5.951
6	2.009	1.952	10	1.962	40	2.002
7	499	481	1	482	14	496
8	151	147	—	147	3	150
9 e più	82	75	2	77	4	81
Numero stanze						
1	389	350	16	366	6	372
2	5.724	5.529	64	5.593	68	5.661
3	20.665	20.331	120	20.451	154	20.605
4	32.323	31.695	175	31.870	372	32.242
5	16.611	16.214	106	16.320	242	16.562
6	5.555	5.377	39	5.416	118	5.534
7	2.051	1.969	7	1.976	65	2.041
8	893	845	5	850	39	889
9 e più	870	835	4	839	27	866
Titolo di godimento						
Proprietà	45.214	44.032	282	44.314	708	45.022
Affitto	34.838	34.317	209	34.526	243	34.769
Altro titolo	5.029	4.796	45	4.841	140	4.981
Figura giuridica del proprietario ed epoca di costruzione						
Persona fisica	78.061	76.225	494	76.719	1.042	77.761
Prima del 1919	20.966	20.329	226	20.555	234	20.789
1919 - 1945	11.932	11.687	68	11.755	140	11.895
1946 - 1960	16.291	16.043	61	16.104	170	16.274
1961 - 1971	18.326	17.929	89	18.018	281	18.299
1972 - 1975	5.966	5.782	27	5.809	136	5.945
1976 - 1980	4.192	4.086	17	4.103	72	4.175
Dopo il 1980	388	369	6	375	9	384
Imprese	699	659	8	667	28	695
Prima del 1919	272	254	6	260	9	269
1919 - 1945	124	122	—	122	2	124
1946 - 1960	106	100	2	102	4	106
1961 - 1971	86	77	—	77	8	85
1972 - 1975	30	29	—	29	1	30
1976 - 1980	76	72	—	72	4	76
Dopo il 1980	5	5	—	5	—	5
Cooperative edilizie a proprietà individuale e indivisa	434	429	3	432	1	433
Prima del 1919	31	29	2	31	—	31
1919 - 1945	24	24	—	24	—	24
1946 - 1960	42	41	—	41	1	42
1961 - 1971	89	88	—	88	—	88
1972 - 1975	105	104	1	105	—	105
1976 - 1980	116	116	—	116	—	116
Dopo il 1980	27	27	—	27	—	27
Stato, Regioni, Provincie, Comuni, IACP	5.144	5.100	28	5.128	13	5.141
Prima del 1919	778	772	4	776	—	776
1919 - 1945	608	604	—	604	4	608
1946 - 1960	1.866	1.849	15	1.864	2	1.866
1961 - 1971	1.102	1.094	4	1.098	3	1.101
1972 - 1975	253	248	1	249	4	253
1976 - 1980	512	508	4	512	—	512
Dopo il 1980	25	25	—	25	—	25
Enti previdenziali	95	95	—	95	—	95
Prima del 1919	6	6	—	6	—	6
1919 - 1945	18	18	—	18	—	18
1946 - 1960	60	60	—	60	—	60
1961 - 1971	8	8	—	8	—	8
1972 - 1975	2	2	—	2	—	2
1976 - 1980	1	1	—	1	—	1
Dopo il 1980	—	—	—	—	—	—
Altro proprietario	648	637	3	640	7	647
Prima del 1919	230	224	1	225	4	229
1919 - 1945	151	151	—	151	—	151
1946 - 1960	146	142	2	144	2	146
1961 - 1971	84	84	—	84	—	84
1972 - 1975	22	22	—	22	—	22
1976 - 1980	15	14	—	14	1	15
Dopo il 1980	—	—	—	—	—	—

TAV. 28 - Abitazioni occupate per numero di stanze e numero

FAMIGLIE PER NUMERO DI COMPONENTI E CONDIZIONE OCCUPAZIONALE	ABITAZIONI					
	1	2	3	4	5	6
Famiglie con 1 componente	259	2.647	5.371	5.670	2.470	883
- Non occupato	167	2.207	4.410	4.690	2.021	687
- Occupato	92	440	961	980	449	196
Famiglie con 2 componenti	66	1.670	6.840	9.800	4.514	1.371
- Tutti non occupati	34	980	4.172	5.989	2.698	796
- Uno occupato	22	505	2.001	2.872	1.394	443
- Tutti occupati	10	185	667	939	422	132
Famiglie con 3 componenti	46	953	5.062	8.768	4.365	1.362
- Tutti non occupati	7	88	545	1.196	666	235
- Uno occupato	28	606	2.962	4.892	2.281	690
- Due occupati	11	249	1.487	2.544	1.311	407
- Tutti occupati	—	10	68	136	107	30
Famiglie con 4 componenti	15	383	2.836	6.436	3.883	1.346
- Tutti non occupati	1	13	136	327	214	82
- Uno occupato	10	272	1.844	3.828	2.180	715
- Due occupati	3	84	758	2.000	1.303	490
- Tre occupati	1	13	92	258	165	53
- Tutti occupati	—	1	6	23	21	6
Famiglie con 5 componenti	3	53	472	1.358	1.094	435
- Tutti non occupati	—	3	23	51	34	8
- Uno occupato	3	34	257	774	540	214
- Due occupati	—	11	142	411	387	162
- Tre occupati	—	5	44	102	115	43
- Quattro occupati	—	—	5	17	14	8
- Tutti occupati	—	—	1	3	4	—
Famiglie con 6 e più componenti	—	18	84	291	285	158
Numero componenti	—	114	541	1.823	1.805	1.025
Famiglie con tutti i componenti non occupati	—	—	9	18	15	6
Numero componenti	—	—	61	114	95	37
Famiglie con componenti parte occupati e parte non occupati	—	18	75	273	270	151
Numero componenti	—	114	480	1.709	1.710	982
Famiglie con tutti i componenti occupati	—	—	—	—	—	1
Numero componenti	—	—	—	—	—	6
TOTALE	389	5.724	20.665	32.323	16.611	5.555

dei componenti delle famiglie secondo la condizione occupazionale

CON STANZE				TOTALE			
7	8	9 e più		ABITAZIONI	STANZE	OCCUPANTI	
		ABITAZIONI	STANZE			FAMIGLIE	COMPONENTI
310	134	148	1.553	17.892	66.789	17.892	17.892
231	103	98	1.025	14.614	54.264	14.614	14.614
79	31	50	528	3.278	12.525	3.278	3.278
490	218	189	2.000	25.158	101.096	25.158	50.316
278	115	118	1.213	15.180	60.811	15.180	30.360
168	81	60	664	7.546	30.639	7.546	15.092
44	22	11	123	2.432	9.646	2.432	4.864
510	209	194	2.015	21.469	89.464	21.469	64.407
73	38	38	384	2.886	12.541	2.886	8.658
253	92	91	942	11.895	48.688	11.895	35.685
164	74	57	605	6.304	26.488	6.304	18.912
20	5	8	84	384	1.747	384	1.152
495	224	210	2.100	15.828	69.881	15.828	63.312
32	8	11	107	824	3.700	824	3.296
263	117	106	1.069	9.335	40.434	9.335	37.340
161	90	76	757	4.965	22.504	4.965	19.860
34	8	16	158	640	2.938	640	2.560
5	1	1	9	64	305	64	256
179	82	91	952	3.767	17.898	3.767	18.835
11	5	3	40	138	654	138	690
67	44	34	358	1.967	9.101	1.967	9.835
74	24	38	393	1.249	6.102	1.249	6.245
19	8	11	108	347	1.688	347	1.735
8	1	4	43	57	308	57	285
—	—	1	10	9	45	9	45
67	26	38	388	967	4.890	967	—
429	164	247	—	—	—	—	6.148
2	2	4	44	56	284	56	—
12	12	26	—	—	—	—	357
65	24	34	344	910	4.600	910	—
417	152	221	—	—	—	—	5.785
—	—	—	—	1	6	1	—
—	—	—	—	—	—	—	6
2.051	893	870	9.008	85.081	350.018	85.081	220.910

TAV. 29 - Abitazioni non occupate per numero di stanze, motivo della non occupazione, tipo di fabbricato, figura giuridica del proprietario ed epoca di costruzione

MOTIVO DELLA NON OCCUPAZIONE — TIPO DI FABBRICATO — FIGURA GIURIDICA DEL PROPRIETARIO — EPOCA DI COSTRUZIONE	ABITAZIONI CON STANZE										TOTALE	
	1	2	3	4	5	6	7	8	9 e più		ABITAZIONI	STANZE
									ABITAZIONI	STANZE		
ABITAZIONI NON OCCUPATE	680	3.683	6.339	6.567	2.707	998	352	217	257	2.746	21.800	79.800
Motivo della non occupazione												
- Disponibile per la vendita o l'affitto	85	516	860	987	365	138	41	19	33	371	3.044	11.108
- Utilizzabile per vacanza	385	2.135	3.829	3.849	1.560	556	214	130	149	1.583	12.807	46.795
- Utilizzabile per lavoro	68	236	307	322	173	67	22	18	10	106	1.223	4.420
- Altro motivo	142	796	1.343	1.409	609	237	75	50	65	686	4.726	17.477
Tipo di fabbricato in cui è situata l'abitazione												
Utilizzato esclusivamente ad uso abitativo	563	3.223	5.489	5.577	2.245	809	279	179	210	2.272	18.574	67.520
- Con 1 abitazione	108	671	1.296	1.691	894	432	171	119	139	1.506	5.521	22.819
- Con 2 abitazioni	58	396	765	888	436	150	44	34	36	391	2.807	10.748
- Da 3 a 8 abitazioni	183	1.017	1.702	1.481	535	146	54	18	20	232	5.156	17.552
- Da 9 a 15 abitazioni	40	366	738	823	218	62	7	4	7	66	2.265	7.887
- Da 16 a 30 abitazioni	137	488	647	485	137	16	3	4	6	56	1.923	5.884
- Con 31 e più abitazioni	37	285	341	209	25	3	—	—	2	21	902	2.630
Utilizzato prevalentemente ad uso abitativo	38	182	421	493	205	76	30	15	18	182	1.478	5.630
- Con 1 abitazione	4	38	114	102	56	22	8	1	3	34	348	1.340
- Con 2 abitazioni	5	26	54	64	40	16	—	3	5	50	213	845
- Da 3 a 8 abitazioni	16	66	114	136	46	15	5	4	6	57	408	1.478
- Da 9 a 15 abitazioni	3	31	47	95	34	10	10	3	2	23	235	933
- Da 16 a 30 abitazioni	6	16	72	73	23	8	5	2	1	9	206	769
- Con 31 e più abitazioni	4	5	20	23	6	5	2	2	1	9	68	265
Utilizzato prevalentemente ad uso non abitativo	29	52	89	81	46	22	9	1	8	90	337	1.247
Rurale	50	226	340	416	211	91	34	22	21	202	1.411	5.403
Figura giuridica del proprietario												
- Persona fisica	643	3.486	6.128	6.279	2.584	952	341	201	238	2.517	20.852	76.259
- Imprese	7	85	111	144	40	22	4	7	3	37	423	1.539
- Cooperative edilizie a proprietà individuale e indivisa	1	—	3	23	16	3	1	—	—	—	47	207
- Stato, Regioni, Province, Comuni, IACP	9	67	68	76	46	10	3	—	1	9	280	971
- Enti previdenziali	—	—	1	1	—	—	—	—	—	—	2	7
- Altro proprietario	20	45	28	44	21	11	3	9	15	183	196	817
Epoca di costruzione												
Fino al 1945	284	1.639	2.894	2.592	1.095	487	177	115	158	1.704	9.441	34.872
- di cui utilizzabili per vacanza	102	671	1.437	1.246	543	219	90	61	78	859	4.447	16.745
1946-1971	119	839	1.836	2.153	806	265	86	48	55	559	6.207	23.082
- di cui utilizzabili per vacanza	68	594	1.287	1.471	533	189	69	29	41	409	4.281	15.924
Dopo il 1971	241	1.032	1.313	1.564	682	206	77	47	35	376	5.197	18.437
- di cui utilizzabili per vacanza	195	797	968	1.000	423	123	49	35	23	235	3.613	12.404
Epoca non indicata	36	173	296	258	124	40	12	7	9	107	955	3.409
- di cui utilizzabili per vacanza	20	73	137	132	61	25	6	5	7	80	466	1.722

TAV. 30 - Occupati per settore di attività economica, luogo di lavoro, tempo impiegato e mezzo utilizzato**A — AGRICOLTURA, CACCIA, FORESTE E PESCA**

LUOGO DI LAVORO — TEMPO IMPIEGATO (minuti)	MEZZO UTILIZZATO								TOTALE	di cui persone che hanno effettuato più di uno spostamento
	NESSUN MEZZO (a piedi)	FERROVIA, TRAM, METROPOLITANA, ALTRO MEZZO PUBBLICO SU ROTAIA	AUTOBUS, FILOBUS, CORRIERA, ALTRO MEZZO PUBBLICO SU GOMMA	AUTOBUS AZIENDALE	AUTO PRIVATA COME		MOTOCICLETTA, CICLOMOTORE, SCOOTER	ALTRO MEZZO		
					CONDUCENTE	TRASPORTATO				
STESSO COMUNE DI RESIDENZA	657	11	56	4	269	36	61	74	1.168	756
-Fino a 15	575	6	18	1	182	15	47	49	893	638
-Da 16 a 30	69	1	29	2	76	15	14	15	221	104
-Da 31 a 60	12	3	9	1	6	1	—	4	36	12
-Oltre 60	1	1	—	—	5	5	—	6	18	2
di cui nel Comune capoluogo										
-Fino a 15	108	4	13	1	94	1	4	5	230	165
-Da 16 a 30	7	1	27	2	38	4	2	1	82	33
-Da 31 a 60	2	2	5	—	2	—	—	3	14	4
-Oltre 60	—	1	—	—	1	—	—	1	3	—
ALTRO COMUNE DELLA STESSA PROVINCIA	6	11	45	2	111	11	19	14	219	114
-Fino a 15	4	1	6	—	38	3	11	6	69	48
-Da 16 a 30	1	2	15	1	51	5	7	6	88	44
-Da 31 a 60	—	7	17	1	15	1	1	2	44	13
-Oltre 60	1	1	7	—	7	2	—	—	18	9
di cui nel Comune capoluogo										
-Fino a 15	1	—	4	—	5	—	—	—	10	5
-Da 16 a 30	—	2	9	—	13	—	1	2	27	12
-Da 31 a 60	—	6	11	1	3	—	1	2	24	7
-Oltre 60	—	—	1	—	4	1	—	—	6	2
ALTRA PROVINCIA DELLA STESSA REGIONE	—	2	—	—	2	—	1	—	5	3
-Fino a 15	—	—	—	—	—	—	1	—	1	1
-Da 16 a 30	—	1	—	—	—	—	—	—	1	—
-Da 31 a 60	—	—	—	—	—	—	—	—	—	—
-Oltre 60	—	1	—	—	2	—	—	—	3	2
di cui nel Comune capoluogo										
-Fino a 15	—	—	—	—	—	—	—	—	—	—
-Da 16 a 30	—	—	—	—	—	—	—	—	—	—
-Da 31 a 60	—	—	—	—	—	—	—	—	—	—
-Oltre 60	—	1	—	—	2	—	—	—	3	2
PROVINCIE DI ALTRE REGIONI	—	2	2	—	16	2	2	—	24	15
-Fino a 15	—	—	—	—	4	2	—	—	6	4
-Da 16 a 30	—	—	2	—	—	—	1	—	3	1
-Da 31 a 60	—	—	—	—	6	—	1	—	7	6
-Oltre 60	—	2	—	—	6	—	—	—	8	4
di cui nel Comune capoluogo										
-Fino a 15	—	—	—	—	—	—	—	—	—	—
-Da 16 a 30	—	—	—	—	—	—	—	—	—	—
-Da 31 a 60	—	—	—	—	1	—	—	—	1	1
-Oltre 60	—	1	—	—	—	—	—	—	1	—
ESTERO	—	—	—	—	—	—	—	—	—	—
-Fino a 15	—	—	—	—	—	—	—	—	—	—
-Da 16 a 30	—	—	—	—	—	—	—	—	—	—
-Da 31 a 60	—	—	—	—	—	—	—	—	—	—
-Oltre 60	—	—	—	—	—	—	—	—	—	—
TOTALE	663	26	103	6	398	49	83	88	1.416	888

segue TAV. 30 — Occupati per settore di attività economica, luogo di lavoro, tempo impiegato e mezzo utilizzato

B — INDUSTRIE

LUOGO DI LAVORO — TEMPO IMPIEGATO (minuti)	MEZZO UTILIZZATO								TOTALE	di cui persone che hanno effettuato più di uno spostamento
	NESSUN MEZZO (a piedi)	FERROVIA, TRAM, METROPOLITANA, ALTRO MEZZO PUBBLICO SU ROTAIA	AUTOBUS, FILOBUS, CORRIERA, ALTRO MEZZO PUBBLICO SU GOMMA	AUTOBUS AZIENDALE	AUTO PRIVATA COME		MOTOCICLETTA, CICLOMOTORE, SCOOTER	ALTRO MEZZO		
					CONDUCENTE	TRASPORTATO				
STESSO COMUNE DI RESIDENZA	2.285	235	2.883	467	5.971	402	967	300	13.510	5.386
-Fino a 15	1.977	52	746	124	3.840	238	695	251	7.923	3.904
-Da 16 a 30	280	121	1.684	277	1.894	138	254	45	4.693	1.316
-Da 31 a 60	24	45	410	58	205	21	17	4	784	131
-Oltre 60	4	17	43	8	32	5	1	—	110	35
di cui nel Comune capoluogo										
-Fino a 15	1.125	48	676	109	2.656	136	335	104	5.189	2.194
-Da 16 a 30	213	112	1.614	261	1.566	104	170	31	4.071	1.080
-Da 31 a 60	15	29	358	48	128	9	9	—	596	97
-Oltre 60	1	12	27	4	15	4	1	—	64	22
ALTRO COMUNE DELLA STESSA PROVINCIA	91	428	2.132	505	4.076	313	393	42	7.980	2.056
-Fino a 15	69	14	192	43	1.273	94	182	23	1.890	756
-Da 16 a 30	18	138	1.023	273	2.185	161	176	13	3.987	923
-Da 31 a 60	3	202	737	161	485	44	23	3	1.658	275
-Oltre 60	1	74	180	28	133	14	12	3	445	102
di cui nel Comune capoluogo										
-Fino a 15	34	8	144	35	489	33	50	1	794	202
-Da 16 a 30	9	108	808	245	1.304	89	78	4	2.645	498
-Da 31 a 60	1	180	560	117	343	29	16	2	1.248	201
-Oltre 60	—	53	120	21	102	9	10	3	318	70
ALTRA PROVINCIA DELLA STESSA REGIONE	1	259	66	2	153	7	6	1	495	70
-Fino a 15	1	1	1	—	6	—	3	—	12	5
-Da 16 a 30	—	41	10	—	45	1	1	—	98	9
-Da 31 a 60	—	90	29	—	67	1	2	—	189	28
-Oltre 60	—	127	26	2	35	5	—	1	196	28
di cui nel Comune capoluogo										
-Fino a 15	—	—	—	—	—	—	—	—	—	—
-Da 16 a 30	—	—	—	—	—	—	—	—	—	—
-Da 31 a 60	—	18	6	—	17	—	—	—	41	10
-Oltre 60	—	95	6	1	12	4	—	—	118	16
PROVINCIE DI ALTRE REGIONI	—	113	109	23	726	59	76	6	1.112	308
-Fino a 15	—	2	7	1	191	12	25	1	239	109
-Da 16 a 30	—	4	36	3	197	12	33	2	287	77
-Da 31 a 60	—	38	34	15	182	15	8	1	293	55
-Oltre 60	—	69	32	4	156	20	10	2	293	67
di cui nel Comune capoluogo										
-Fino a 15	—	—	—	—	—	—	—	—	—	—
-Da 16 a 30	—	—	—	—	—	—	—	—	—	—
-Da 31 a 60	—	14	13	2	107	6	4	—	146	35
-Oltre 60	—	38	9	1	94	13	6	1	162	33
ESTERO	—	—	—	—	—	—	—	—	—	—
-Fino a 15	—	—	—	—	—	—	—	—	—	—
-Da 16 a 30	—	—	—	—	—	—	—	—	—	—
-Da 31 a 60	—	—	—	—	—	—	—	—	—	—
-Oltre 60	—	—	—	—	—	—	—	—	—	—
TOTALE	2.377	1.035	5.190	997	10.926	781	1.442	349	23.097	7.820

segue TAV. 30 — Occupati per settore di attività economica, luogo di lavoro, tempo impiegato e mezzo utilizzato

C — ALTRE ATTIVITÀ

LUOGO DI LAVORO — TEMPO IMPIEGATO (minuti)	MEZZO UTILIZZATO								TOTALE	di cui persone che hanno effettuato più di uno spostamento
	NESSUN MEZZO (a piedi)	FERROVIA, TRAM, METROPOLITANA, ALTRO MEZZO PUBBLICO SU ROTAIA	AUTOBUS, FILOBUS, CORRIERA, ALTRO MEZZO PUBBLICO SU GOMMA	AUTOBUS AZIENDALE	AUTO PRIVATA COME		MOTOCICLETTA, CICLOMOTORE, SCOOTER	ALTRO MEZZO		
					CONDUCENTE	TRASPORTATO				
STESSO COMUNE DI RESIDENZA	11.107	451	5.085	142	9.094	891	774	355	27.899	15.047
-Fino a 15	10.301	195	2.110	60	6.775	657	614	292	21.004	11.953
-Da 16 a 30	748	182	2.670	67	2.106	208	155	50	6.186	2.842
-Da 31 a 60	49	48	276	15	156	19	5	7	575	193
-Oltre 60	9	26	29	—	57	7	—	6	134	59
di cui nel Comune capoluogo										
-Fino a 15	5.920	168	1.884	33	4.812	448	309	121	13.695	7.719
-Da 16 a 30	592	171	2.558	54	1.792	179	125	38	5.509	2.568
-Da 31 a 60	38	35	237	11	99	13	5	4	442	157
-Oltre 60	2	17	19	—	26	3	—	1	68	32
ALTRA PROVINCIA DELLA STESSA PROVINCIA	94	987	2.503	128	4.836	410	164	32	9.154	3.156
-Fino a 15	82	62	206	13	1.345	116	65	11	1.900	902
-Da 16 a 30	7	388	1.391	66	2.733	219	76	15	4.895	1.691
-Da 31 a 60	4	425	810	43	598	56	18	3	1.957	448
-Oltre 60	1	112	96	6	160	19	5	3	402	115
di cui nel Comune capoluogo										
-Fino a 15	44	13	94	3	402	38	19	—	613	258
-Da 16 a 30	6	261	1.043	19	1.909	151	37	6	3.432	1.177
-Da 31 a 60	3	327	618	11	396	28	7	2	1.392	332
-Oltre 60	—	75	68	3	115	11	4	2	278	81
ALTRA PROVINCIA DELLA STESSA REGIONE	2	567	35	1	88	3	2	—	698	146
-Fino a 15	1	5	—	—	2	—	1	—	9	3
-Da 16 a 30	—	35	1	—	23	—	—	—	59	13
-Da 31 a 60	—	80	12	1	30	—	1	—	124	27
-Oltre 60	1	447	22	—	33	3	—	—	506	103
di cui nel Comune capoluogo										
-Fino a 15	—	—	—	—	—	—	—	—	—	—
-Da 16 a 30	—	—	—	—	—	—	—	—	—	—
-Da 31 a 60	—	17	5	1	8	—	1	—	32	5
-Oltre 60	—	390	10	—	21	2	—	—	423	85
PROVINCIE DI ALTRE REGIONI	8	236	137	19	680	43	36	10	1.169	391
-Fino a 15	7	1	12	1	156	18	14	6	215	123
-Da 16 a 30	1	8	52	1	210	12	10	2	296	112
-Da 31 a 60	—	70	33	10	172	12	3	2	302	73
-Oltre 60	—	157	40	7	142	1	9	—	356	83
di cui nel Comune capoluogo										
-Fino a 15	—	—	—	—	—	—	—	—	—	—
-Da 16 a 30	—	—	—	—	—	—	—	—	—	—
-Da 31 a 60	—	31	9	—	80	10	2	1	133	37
-Oltre 60	—	121	19	2	88	—	3	—	233	47
ESTERO	—	—	—	—	—	—	—	—	—	—
-Fino a 15	—	—	—	—	—	—	—	—	—	—
-Da 16 a 30	—	—	—	—	—	—	—	—	—	—
-Da 31 a 60	—	—	—	—	—	—	—	—	—	—
-Oltre 60	—	—	—	—	—	—	—	—	—	—
TOTALE	11.211	2.241	7.760	290	14.698	1.347	976	397	38.920	18.740

segue TAV. 30 — Occupati per settore di attività economica, luogo di lavoro, tempo impiegato e mezzo utilizzato

D — TOTALE

LUOGO DI LAVORO — TEMPO IMPIEGATO (minuti)	MEZZO UTILIZZATO								TOTALE	di cui persone che hanno effettuato più di uno spostamento
	NESSUN MEZZO (a piedi)	FERROVIA, TRAM, METROPOLITANA, ALTRO MEZZO PUBBLICO SU ROTAIA	AUTOBUS, FILOBUS, CORRIERA, ALTRO MEZZO PUBBLICO SU GOMMA	AUTOBUS AZIENDALE	AUTO PRIVATA COME		MOTOCICLETTA, CICLOMOTORE, SCOOTER	ALTRO MEZZO		
					CONDUCENTE	TRASPORTATO				
STESSO COMUNE DI RESIDENZA	14.049	697	8.024	613	15.334	1.329	1.802	729	42.577	21.189
-Fino a 15	12.853	253	2.874	185	10.797	910	1.356	592	29.820	16.495
-Da 16 a 30	1.097	304	4.383	346	4.076	361	423	110	11.100	4.262
-Da 31 a 60	85	96	695	74	367	41	22	15	1.395	336
-Oltre 60	14	44	72	8	94	17	1	12	262	96
di cui nel Comune capoluogo										
-Fino a 15	7.153	220	2.573	143	7.562	585	648	230	19.114	10.078
-Da 16 a 30	812	284	4.199	317	3.396	287	297	70	9.662	3.681
-Da 31 a 60	55	66	600	59	229	22	14	7	1.052	258
-Oltre 60	3	30	46	4	42	7	1	2	135	54
ALTRA PROVINCIA DELLA STESSA PROVINCIA	191	1.426	4.680	635	9.023	734	576	88	17.353	5.326
-Fino a 15	155	77	404	56	2.656	213	258	40	3.859	1.706
-Da 16 a 30	26	528	2.429	340	4.969	385	259	34	8.970	2.658
-Da 31 a 60	7	634	1.564	205	1.098	101	42	8	3.659	736
-Oltre 60	3	187	283	34	300	35	17	6	865	226
di cui nel Comune capoluogo										
-Fino a 15	79	21	242	38	896	71	69	1	1.417	465
-Da 16 a 30	15	371	1.860	264	3.226	240	116	12	6.104	1.687
-Da 31 a 60	4	513	1.189	129	742	57	24	6	2.664	540
-Oltre 60	—	128	189	24	221	21	14	5	602	153
ALTRA PROVINCIA DELLA STESSA REGIONE	3	828	101	3	243	10	9	1	1.198	219
-Fino a 15	2	6	1	—	8	—	5	—	22	9
-Da 16 a 30	—	77	11	—	68	1	1	—	158	22
-Da 31 a 60	—	170	41	1	97	1	3	—	313	55
-Oltre 60	1	575	48	2	70	8	—	1	705	133
di cui nel Comune capoluogo										
-Fino a 15	—	—	—	—	—	—	—	—	—	—
-Da 16 a 30	—	—	—	—	—	—	—	—	—	—
-Da 31 a 60	—	35	11	1	25	—	1	—	73	15
-Oltre 60	—	486	16	1	35	6	—	—	544	103
PROVINCIE DI ALTRE REGIONI	8	351	248	42	1.422	104	114	16	2.305	714
-Fino a 15	7	3	19	2	351	32	39	7	460	236
-Da 16 a 30	1	12	90	4	407	24	44	4	586	190
-Da 31 a 60	—	108	67	25	360	27	12	3	602	134
-Oltre 60	—	228	72	11	304	21	19	2	657	154
di cui nel Comune capoluogo										
-Fino a 15	—	—	—	—	—	—	—	—	—	—
-Da 16 a 30	—	—	—	—	—	—	—	—	—	—
-Da 31 a 60	—	45	22	2	188	16	6	1	280	73
-Oltre 60	—	160	28	3	182	13	9	1	396	80
ESTERO	—	—	—	—	—	—	—	—	—	—
-Fino a 15	—	—	—	—	—	—	—	—	—	—
-Da 16 a 30	—	—	—	—	—	—	—	—	—	—
-Da 31 a 60	—	—	—	—	—	—	—	—	—	—
-Oltre 60	—	—	—	—	—	—	—	—	—	—
TOTALE	14.251	3.302	13.053	1.293	26.022	2.177	2.501	834	63.433	27.448

TAV. 31 - Studenti per luogo di studio, tempo impiegato e mezzo utilizzato

LUOGO DI STUDIO — TEMPO IMPIEGATO (minuti)	MEZZO UTILIZZATO							TOTALE	di cui persone che hanno effettuato più di uno spostamento	
	NESSUN MEZZO (a piedi)	FERROVIA, TRAM, METROPOLITANA, ALTRO MEZZO PUBBLICO SU ROTAIA	AUTOBUS, FILOBUS, CORRIERA, ALTRO MEZZO PUBBLICO SU GOMMA	AUTOBUS SCOLASTICO	AUTO PRIVATA COME		MOTOCICLETTA, CICLOMOTORE, SCOOTER			ALTRO MEZZO
					CONDUCENTE	TRASPORTATO				
STESSO COMUNE DI RESIDENZA	17.410	454	7.317	3.851	65	2.174	268	152	31.691	3.925
-Fino a 15	16.430	172	3.436	3.065	44	1.863	208	134	25.352	2.867
-Da 16 a 30	914	180	3.407	714	18	283	59	15	5.590	926
-Da 31 a 60	58	51	432	61	1	22	—	3	628	102
-Oltre 60	8	51	42	11	2	6	1	—	121	30
di cui nel Comune capoluogo										
-Fino a 15	9.727	137	2.318	326	35	1.052	161	11	13.767	1.685
-Da 16 a 30	636	160	2.934	198	18	213	54	1	4.214	732
-Da 31 a 60	55	26	361	27	1	19	—	1	490	83
-Oltre 60	2	30	8	6	1	1	1	—	49	12
ALTRO COMUNE DELLA STESSA PROVINCIA	128	574	3.631	276	34	382	22	4	5.051	816
-Fino a 15	111	35	392	130	3	140	7	2	820	97
-Da 16 a 30	14	217	1.828	82	15	179	11	—	2.346	387
-Da 31 a 60	3	273	1.247	47	12	51	3	1	1.637	293
-Oltre 60	—	49	164	17	4	12	1	1	248	39
di cui nel Comune capoluogo										
-Fino a 15	67	6	90	32	2	40	4	—	241	18
-Da 16 a 30	8	182	1.220	32	10	122	8	—	1.582	271
-Da 31 a 60	2	257	1.050	34	11	35	—	1	1.390	249
-Oltre 60	—	44	131	13	4	11	1	1	205	30
ALTRA PROVINCIA DELLA STESSA REGIONE	1	323	34	1	8	7	1	—	375	84
-Fino a 15	1	—	—	1	—	—	—	—	2	1
-Da 16 a 30	—	14	5	—	—	1	—	—	20	1
-Da 31 a 60	—	72	5	—	1	3	—	—	81	16
-Oltre 60	—	237	24	—	7	3	1	—	272	66
di cui nel Comune capoluogo										
-Fino a 15	—	—	—	—	—	—	—	—	—	—
-Da 16 a 30	—	—	—	—	—	—	—	—	—	—
-Da 31 a 60	—	9	—	—	1	—	—	—	10	4
-Oltre 60	—	218	3	—	7	2	1	—	231	60
PROVINCIE DI ALTRE REGIONI	5	812	577	187	27	56	20	8	1.692	317
-Fino a 15	4	—	45	11	2	17	13	—	92	9
-Da 16 a 30	—	9	255	21	3	21	5	1	315	61
-Da 31 a 60	1	129	175	96	3	9	—	2	415	73
-Oltre 60	—	674	102	59	19	9	2	5	870	174
di cui nel Comune capoluogo										
-Fino a 15	—	—	—	—	—	—	—	—	—	—
-Da 16 a 30	—	—	—	—	—	—	—	—	—	—
-Da 31 a 60	—	66	34	4	2	3	—	1	110	24
-Oltre 60	—	609	35	11	15	3	1	5	679	146
ESTERO	—	—	—	—	—	—	—	—	—	—
-Fino a 15	—	—	—	—	—	—	—	—	—	—
-Da 16 a 30	—	—	—	—	—	—	—	—	—	—
-Da 31 a 60	—	—	—	—	—	—	—	—	—	—
-Oltre 60	—	—	—	—	—	—	—	—	—	—
TOTALE	17.544	2.163	11.559	4.315	134	2.619	311	164	38.809	5.142

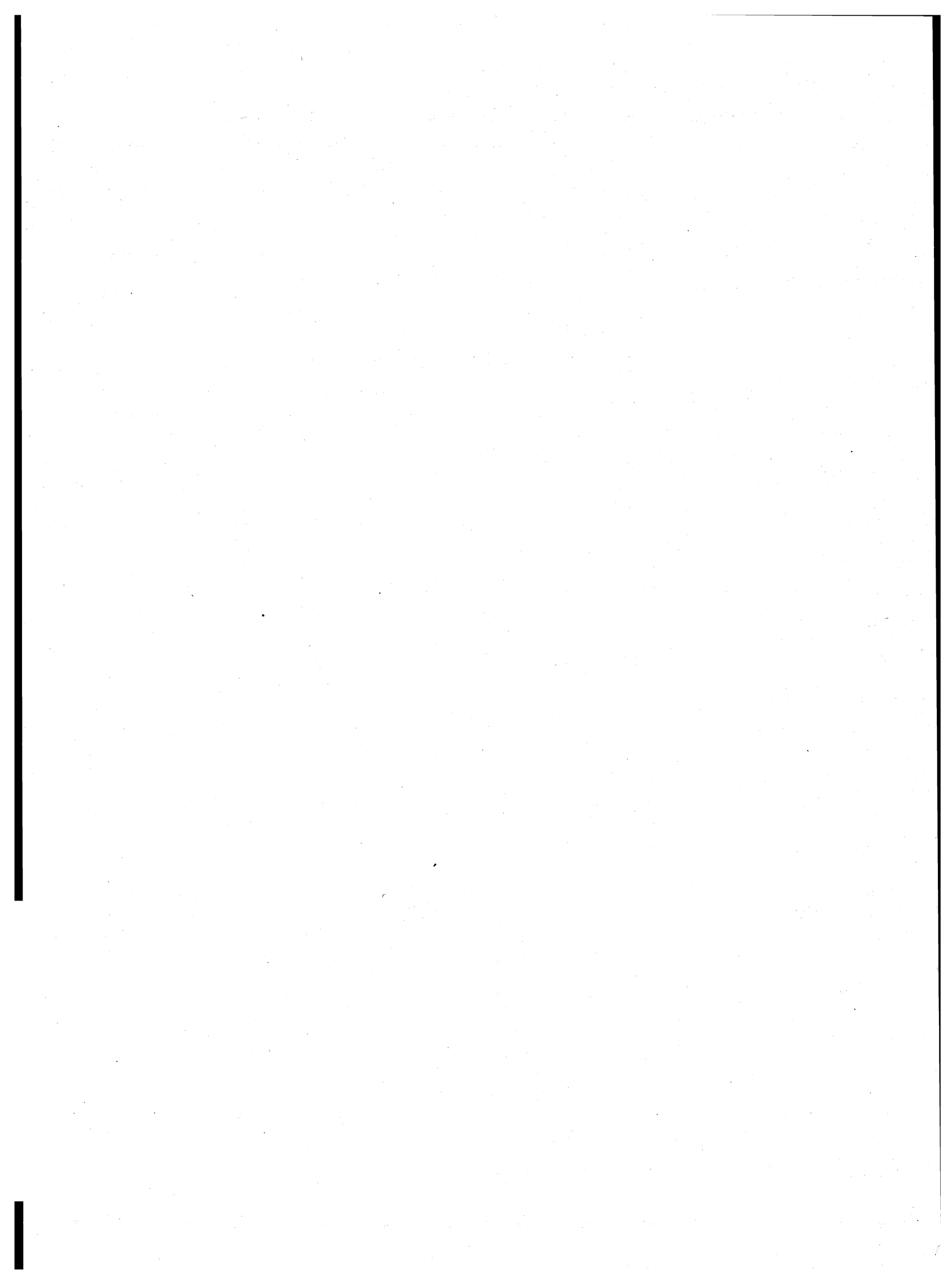

appendice

10/10/10

A — Tipologia completa delle famiglie

FAMIGLIA DI TIPO	CAPO FAMIGLIA	CONIUGE	FIGLIO/A	GENITORE	SUOCERO/A	GENERO NUORA	ALTRO PARENTE O AFFINE	ALTRA PERSONA CONVIVENTE	ADDETTI AI SERVIZI DELLA FAMIGLIA
A	x	—	—	—	—	—	—	⊗	⊗
B	x	x	—	—	—	—	—	⊗	⊗
C	C1	x	x	—	—	—	—	⊗	⊗
	C2	x(M)	—	x	—	—	—	⊗	⊗
	C3	x(F)	—	x	—	—	—	⊗	⊗
D ₁	D1.1	x	x	⊗	⊗	⊗	⊗	⊗	⊗
	D1.2	x	x	—	—	⊗	⊗	⊗	⊗
D ₂	D2.1	x	x	⊗	⊗	⊗	⊗	⊗	⊗
	D2.2	x	x	—	—	⊗	⊗	⊗	⊗
D ₃	D3.1	x(M)	—	⊗	⊗	⊗	⊗	⊗	⊗
	D3.2	x(M)	—	—	—	⊗	⊗	⊗	⊗
D ₄	D4.1	x(F)	—	⊗	⊗	⊗	⊗	⊗	⊗
	D4.2	x(F)	—	—	—	⊗	⊗	⊗	⊗
D5	x	—	—	x(M)(F)	⊗	⊗	—	⊗	⊗
D6	x	—	—	x(M)	⊗	⊗	—	⊗	⊗
D7	x	—	—	x(F)	⊗	⊗	—	⊗	⊗
D8	x	—	—	—	x(M)(F)	⊗	—	⊗	⊗
D9	Altri casi								

x = Componente presente

— = Componente assente

⊗ = Componente che può essere presente o assente

⊗ ⊗ = Componenti entrambi presenti o almeno uno dei due presenti

(M) = Maschio

(F) = Femmina

B — Confronto fra le classi di età ai censimenti demografici del 1951, 1961, 1971 e 1981

CLASSI DI ETÀ PER LE QUALI PUÒ ESSERE EFFETTUATO IL CONFRONTO	1951	1961	1971	1981
meno di 6 anni	fino a 6 anni	fino a 6	meno di 6	0-2 3-5
6-13	{ 6-10 10-14	6-14	{ 6-10 11-13	{ 6-10 11-13
14-20	{ 14-18 18-21	14-21	{ 14-18 19-20	{ 14-17 18 19-20
21-24	21-25	21-25	si ottiene sottraendo la classe 0-20 dalla classe 0-24	21-24
25-34	25-35	{ 25-30 30-35	{ 25-29 30-34	{ 25-29 30-34
35-44	35-45	{ 35-40 40-45	{ 35-39 40-44	{ 35-39 40-44
45-54	45-55	{ 45-50 50-55	{ 45-49 50-54	{ 45-49 50-54
55-59	55-60	55-60	55-59	55-59
60-64	60-65	60-65	60-64	60-64
65 e più	da 65 in poi	{ 65-70 70-75 oltre 75	{ 65-69 70-74 75 e più	{ 65-69 70-74 75 e più

C – Variazioni territoriali e di nome nelle circoscrizioni amministrative
(periodo: 25 ottobre 1971 - 24 ottobre 1981)

Comuni	Superficie e popolazione riferite al censimento del 24-10-1971 (Situazione prima della variazione)			V A R I A Z I O N I					Superficie e popolazione riferite al censimento del 24-10-1971 (Situazione dopo la variazione)		
	Superficie ha	Popolazione		Specie e relativo provvedimento	Superficie e popolazione oggetto della variazione			Superficie ha	Popolazione		
		residente	presente		Superficie ha	residente	presente		residente	presente	

N E G A T I V O

D – Zone di territorio in contestazione tra Comuni

Zone di territorio in contestazione			Epoca della contestazione	Comuni interessati alla contestazione	Popolazione residente		Superficie Km ²	
Denominazione	Popolazione residente	Superficie Km ²			Totale	di cui in zona contestata	Totale	di cui in contestazione

N E G A T I V O

E — Categorie socio-professionali secondo la professione e la posizione nella professione

CATEGORIE SOCIO-PROFESSIONALI	CLASSI E CATEGORIE PROFESSIONALI (*)	POSIZIONI NELLA PROFESSIONE
01 Imprenditori e lavoratori in proprio nell'agricoltura, nella silvicoltura, nell'allevamento e nella pesca	3.11, 3.12, 3.13, 3.23, 3.3, 3.4	Imprenditori, lavoratori in proprio, coadiuvanti.
02 Altri lavoratori agricoli	3.14, 3.21, 3.22, 3.23, 3.24, 3.3, 3.4	Dirigenti, direttivi, impiegati, categorie intermedie, altri lavoratori dipendenti
03 Imprenditori e lavoratori in proprio nelle professioni liberali e affini	1.16, 1.17, 1.21, 1.22, 1.4, 1.5, 1.6, 1.71, 1.72, 1.73, 1.74, 1.75, 1.76, 1.77, 1.78, 1.8, 5.87, 8.31, 9.2	Liberi professionisti, lavoratori in proprio, coadiuvanti
04 Imprenditori nell'industria, nell'edilizia, nel commercio, nei trasporti e nei servizi	1.23, 1.24, 1.25, 1.26, 1.72, 1.73, 1.74, 1.75, 1.76, 2.11, 2.12, 2.13, 2.25, 7.1, 7.23, 7.24, 7.3, 8.41, 8.42, 9.1	Imprenditori, coadiuvanti
05 Lavoratori in proprio nell'industria, nell'edilizia, nel commercio, nei trasporti e nei servizi	1.23, 1.24, 1.25, 1.26, 2.25, 2.26, 2.28, 2.29, 2.31, 4.12, 4.14, 4.2, 4.3, 4.41, 4.42, 4.43, 4.44, 4.5, 4.6, 5.1, 5.22, 5.3, 5.4, 5.5, 5.6, 5.72, 5.74, 5.75, 5.76, 5.77, 5.78; 5.79, 5.81, 5.82, 5.84, 5.85, 5.86, 5.87, 5.88, 5.92, 6.11, 6.12, 6.13, 6.14, 6.15, 6.17, 6.18, 6.19, 6.22, 6.23, 6.24, 6.25, 6.32, 6.33, 6.34, 7.1, 7.22, 7.23, 7.24, 7.25, 7.3, 7.42, 7.43, 7.44, 7.45, 8.1, 8.23, 8.4; 8.51, 9.1, 9.3, 9.4, 9.51, 9.7.	Liberi professionisti, lavoratori in proprio, coadiuvanti.
06 Dirigenti industriali e commerciali, alti funzionari dell'apparato legislativo e della amministrazione statale	2.14, 2.15, 2.16, 2.17	Dirigenti, direttivi, impiegati
07 Lavoratori dipendenti nelle professioni liberali e affini	1.1, 1.21, 1.22, 1.3, 1.4, 1.51, 1.52, 1.6, 1.7, 1.8, 2.22, 5.87, 8.21, 8.31, 9.2	Dirigenti, direttivi, impiegati, categorie intermedie, altri lavoratori dipendenti

segue E — Categorie socio-professionali secondo la professione e la posizione nella professione

CATEGORIE SOCIO-PROFESSIONALI	CLASSI E CATEGORIE PROFESSIONALI (*)	POSIZIONI NELLA PROFESSIONE
08 Capi ufficio e responsabili di personale amministrativo, di addetti alle vendite e ai servizi; funzionari statali con responsabilità amministrative	1.23, 1.24, 1.25, 1.26, 2.21, 2.24, 2.25, 2.51, 2.52, 7.21, 7.41, 7.43, 8.33	Dirigenti, direttivi, impiegati
09 Personale amministrativo, addetto alle vendite e ai servizi	2.21, 2.23, 2.24, 2.26, 2.27, 2.28, 2.29, 2.3, 2.53, 2.54, 7.22, 7.23, 7.24, 7.25, 7.4, 9.3, 9.4, 9.51, 9.6, 9.7	Direttivi, impiegati, categorie intermedie, altri lavoratori dipendenti
10 Intermedi: capisquadra e sorveglianti di operai (dipendenti)	1.91, 1.92, 4.11, 4.12, 4.14, 4.2, 4.3, 4.4, 4.5, 4.6, 5.1, 5.2, 5.3, 5.4, 5.5, 5.6, 5.71, 5.72, 5.73, 5.74, 5.75, 5.77, 5.78, 5.79, 5.81, 5.82, 5.83, 5.84, 5.85, 5.86, 5.87, 5.9, 6.11, 6.21, 6.22, 6.23, 6.24, 6.25, 6.3, 8.11, 8.12, 8.13, 8.14, 8.15, 8.17, 8.23, 8.24	Dirigenti, direttivi, impiegati, categorie intermedie
11 Operai specializzati e qualificati (dipendenti)	1.92, 4.11, 4.12, 4.14, 4.2, 4.3, 4.4, 4.5, 4.6, 5.1, 5.2, 5.3, 5.4, 5.5, 5.6, 5.7, 5.8, 5.9, 6.12, 6.13, 6.14, 6.15, 6.16, 6.17, 6.2, 6.3, 8.1, 8.22, 8.23, 8.24, 8.31, 8.32, 8.43, 8.51	Capi operai; operai specializzati, qualificati, comuni; apprendisti, lavoratori a domicilio
12 Manovali (dipendenti)	4.13, 6.18, 6.19, 8.52, 9.52	Operai comuni
13 Forze armate (militari di carriera e militari in servizio di leva)	2.4	Dirigenti, direttivi, impiegati, graduati o militari di carriera
14 Persone economicamente attive non classificate altrove	9.9	Tutte le posizioni nella professione ad eccezione dei graduati o militari di carriera

(*) Cfr. Classificazione delle professioni (ISTAT, Metodi e Norme, Serie C, n. 9, maggio 1981).

F — Tavole disponibili**DATI COMUNALI**

- Tavola 1 — Popolazione residente attiva in condizione professionale per sesso, ramo di attività economica e posizione nella professione (analoga alla Tav. 9 comunale con analisi per ramo di attività economica).
- Tavola 2 — Popolazione residente attiva in condizione professionale, per sesso e ramo di attività economica (dati del 1981 classificati secondo i rami della classificazione delle attività economiche 1971).
- Tavola 3 — Popolazione residente occupata secondo il tipo di spostamento effettuato per raggiungere il luogo di lavoro.
- Tavola 4 — Popolazione residente che studia secondo il tipo di spostamento effettuato per raggiungere il luogo di studio.
- Tavola 5 — Popolazione residente che frequenta la scuola materna secondo il tipo di spostamento effettuato per raggiungere la scuola.
- Tavola 6 — Popolazione residente che frequenta corsi di formazione professionale secondo il tipo di spostamento effettuato per raggiungere il luogo di studio.
- Tavola 7 — Popolazione residente che lavora o studia secondo il tipo di spostamento effettuato per raggiungere il luogo di lavoro o di studio.
- Tavola 8 — Popolazione residente secondo il luogo di lavoro o di studio, il mezzo utilizzato, il tempo impiegato e l'orario di inizio del lavoro o delle lezioni.
- Tavola 9 — Stranieri residenti per sesso e stranieri temporaneamente presenti per sesso e motivo della presenza.
- Tavola 10 — Abitazioni in complesso (occupate e non occupate) secondo alcune caratteristiche del fabbricato nel quale sono situate.
- Tavola 11 — Abitazioni occupate in affitto o ad altro titolo secondo la figura giuridica del proprietario (analoga alla Tav. 20 comunale con analisi dettagliata della figura giuridica del proprietario).

DATI PROVINCIALI

- Tavola 12 — Popolazione residente per sesso, classe di età e luogo di nascita (analoga alla Tav. 3 provinciale con analisi del luogo di nascita per provincia).
- Tavola 13 — Popolazione residente temporaneamente assente, ricoverata in istituto di cura pubblico o privato, per sesso, classe di età e condizione.
- Tavola 14 — Famiglie residenti per condizione professionale o non professionale dei componenti e condizione del capo famiglia di censimento (analoga alla Tav. 18 provinciale con analisi della posizione nella professione del capo famiglia di censimento).
- Tavola 15 — Nuclei familiari costituiti da genitore con figlio/i secondo alcuni caratteri del genitore, il numero dei figli e l'età del figlio minore.
- Tavola 16 — Nuclei familiari costituiti da coniugi con o senza figli, secondo l'età dei coniugi, il numero e l'età dei figli.

-
- Tavola 17 — Nuclei familiari costituiti da coniugi con o senza figli, secondo la condizione dei coniugi, il numero e l'età dei figli.
- Tavola 18 — Nuclei familiari costituiti da coniugi con o senza figli, secondo la categoria socio-professionale dei coniugi, il numero e l'età dei figli.
- Tavola 19 — Nuclei familiari costituiti da coniugi con o senza figli, secondo il grado di istruzione dei coniugi, il numero e l'età dei figli.
- Tavola 20 — Abitazioni occupate per servizio installato e condizione del capo famiglia di censimento.
- Tavola 21 — Abitazioni occupate per classe di superficie, epoca di costruzione e numero di occupanti.
- Tavola 22 — Occupati per settore di attività economica, luogo di lavoro, tempo impiegato, mezzo utilizzato e orario di inizio del lavoro (analoga alla Tav. 30 provinciale con analisi dell'orario di inizio del lavoro).
- Tavola 23 — Studenti per grado di istruzione, luogo di studio, tempo impiegato, mezzo utilizzato e orario di inizio delle lezioni (analoga alla Tav. 31 provinciale con analisi dell'orario di inizio delle lezioni e del grado di istruzione degli studenti).

ISTAT

TRACCIATI RECORDS

12° CENSIMENTO GENERALE DELLA POPOLAZIONE

Table with 5 main sections (1-5) containing various demographic and residential data fields such as 'DATI INDICATIVI', 'LOCALITA'', 'DATA DI NASCITA', 'LUOGO DI PRESENZA', and 'CONDIZIONE ECONOMICA'. Each section includes a grid of 99 numbered boxes for data entry.



ISTITUTO CENTRALE DI STATISTICA

12° CENSIMENTO GENERALE DELLA POPOLAZIONE

25 ottobre 1981

(Legge 18 dicembre 1980, n. 864)

FOGLIO DI FAMIGLIA

A	Comune	NUMERO DI CODICE
	Provincia	

B	SEZIONE DI CENSIMENTO
	N.

C	NUMERO D'ORDINE	
	Provvisorio	Definitivo

D	FRAZIONE GEOGRAFICA
 (lettera) (denominazione)

E	TIPO DI LOCALITÀ		
	Centro abitato	1 <input type="checkbox"/> (denominazione)
	Nucleo abitato	2 <input type="checkbox"/> (denominazione)
	Case sparse	3 <input type="checkbox"/> (denominazione)

DATI RIASSUNTIVI DEL FOGLIO DI FAMIGLIA						
ABITAZIONE (Sez. I)		PERSONE DELLA FAMIGLIA (Sez. II)				PERSONE TEMPORANEAMENTE PRESENTI PRESSO LA FAMIGLIA (Sez. III)
Abitazione occupata	<input type="checkbox"/>	M F				
Stanze	<input type="text"/>	M	F	Totale	Temporaneamente assenti	
Abitazione non occupata	<input type="checkbox"/>	1	2	3	4	5
Stanze	<input type="text"/>					
Altro tipo di alloggio	<input type="checkbox"/>					
Famiglia in coabitazione	<input type="checkbox"/>					
Famiglia senza abitazione	<input type="checkbox"/>					

Data 1981

IL RILEVATORE

INDIRIZZO DELLA FAMIGLIA	
..... N.	
(via, piazza, località)	
Scala	Piano
Interno N.	Tel.

AVVERTENZE

Il modello va compilato, con riferimento al 25 ottobre 1981, dal capo famiglia (cioè da colui che è ritenuto tale dalla famiglia) o, se ciò non fosse possibile, da un'altra persona della famiglia, nelle seguenti parti:

- « Elenco delle persone della famiglia »
- Sezione I - Notizie sull'abitazione: quesiti da ⑤ a ⑬
- Sezione II - Notizie sulle persone della famiglia. Per ciascuna di esse deve essere compilato un « foglio individuale » rispettando l'ordine secondo il quale sono indicate nell'« Elenco » alla pagina seguente
- Sezione III - Notizie sulle persone temporaneamente presenti presso la famiglia il 25 ottobre 1981
- « Notizie riassuntive sulla famiglia » (contenute nei tre « quadri » delle ultime due pagine)

Per le domande seguite da quadratino occorre barrare così la risposta che fa al caso.

I riquadri in rosso non devono essere compilati dalla famiglia, ma dal rilevatore.

Le caselle in azzurro non devono essere compilate.

Per facilitare la compilazione delle singole parti del « Foglio di famiglia », vengono forniti alcuni chiarimenti nella GUIDA inserita nel foglio stesso.

OBLIGHI DI DENUNCIA E SEGRETEZZA DEI DATI FORNITI COL PRESENTE FOGLIO

L'obbligo di fornire le notizie richieste con il presente foglio è stabilito dall'art. 7 della legge 18 dicembre 1980, n. 864. Coloro che non forniscono le notizie richieste, ovvero le forniscono scientemente errate o incomplete, sono passibili, ai sensi dell'art. 18 del R.D.L. 27 maggio 1929, n. 1285, convertito nella legge 21 dicembre 1929, n. 2238, con le modifiche di cui all'art. 3 della legge 12 luglio 1961, n. 603, di una sanzione amministrativa fino a L. 80.000 che, in caso di recidiva, può essere aumentata fino a L. 800.000, senza pregiudizio delle sanzioni fissate dal codice penale.

L'art. 19 del citato Decreto-Legge n. 1285 1929 e successive modifiche stabilisce inoltre: « Le notizie che si raccolgono in occasione di inchieste ordinate dall'Istituto centrale di statistica, direttamente o a mezzo di Enti delegati, sono vincolate al più scrupoloso segreto d'ufficio e non possono essere rese note, per nessun titolo, se non in forma collettiva, in modo che non se ne possa fare alcun riferimento individuale ».

Coloro che, per ragioni del proprio ufficio, essendo venuti a conoscenza di notizie di carattere personale, le comunicano ad altri o se ne servono per scopi privati, sono passibili di una sanzione amministrativa fino a L. 120.000 eievabile, in caso di recidiva, fino a L. 800.000, senza pregiudizio delle pene in cui fossero incorsi per reati previsti dal codice penale.

ELENCO DELLE PERSONE DELLA FAMIGLIA

N. d'or- dine	COGNOME E NOME (scrivere in stampatello)	RELAZIONE DI PARENTELA O DI CONVIVENZA CON IL CAPO FAMIGLIA
1	2	3
1		capo famiglia
2		
3		
4		
5		
6		
7		
8		
9		
10		
11		
12		

Data 1981

IL CAPO FAMIGLIA
(o chi per esso)

Nell'elenco a fianco devono essere indicati, per ciascun componente della famiglia, cognome, nome e relazione di parentela o di convivenza con il capo famiglia.

Ai fini del censimento, per **famiglia** si intende un insieme di persone legate da vincoli di matrimonio, parentela, affinità, adozione, affiliazione, tutela o da vincoli affettivi, coabitanti ed aventi dimora abituale nello stesso Comune (**anche se non sono ancora iscritte nell'anagrafe della popolazione del Comune medesimo**), che normalmente provvedono al soddisfacimento dei loro bisogni mediante la messa in comune di tutto o parte del reddito di lavoro o patrimoniale da esse percepito.

Una famiglia può essere costituita anche di una sola persona che provvede in tutto o in parte con i propri mezzi di sussistenza al soddisfacimento dei bisogni individuali.

Sono considerate facenti parte della famiglia, come membri aggregati di essa, anche le persone che, a qualsiasi titolo, convivono abitualmente con la famiglia stessa.

Nell'elencare le singole persone della famiglia, deve essere **scrupolosamente** osservato il seguente ordine:

- capo famiglia ;
- coniuge ;
- figli non sposati (in ordine decrescente di età) ;
- figli sposati e loro familiari ;
- altri parenti o affini del capo famiglia (indicare a seconda dei casi : padre, fratello, suocero, zio, nipote, cognato, ecc.) ;
- altre persone conviventi ;
- addetti ai servizi della famiglia.

Per le donne coniugate o vedove scrivere prima il cognome da nubile, poi il nome ed infine il cognome del marito preceduto da « in » per le coniugate e « ved. » per le vedove.

Non devono essere elencate le persone temporaneamente presenti presso la famiglia ; ad esse è riservata infatti la Sezione III.

Sezione I - NOTIZIE SULL'ABITAZIONE

(da compilarsi a cura del rilevatore)

<p>1 SPECIE DI ALLOGGIO</p> <p>1.1 Abitazione occupata . . . 1 <input type="checkbox"/></p> <p>1.2 Altro tipo di alloggio :</p> <ul style="list-style-type: none"> - alloggio precario per le famiglie terremotate . . . 2 <input type="checkbox"/> - altro 3 <input type="checkbox"/> <p>1.3 Abitazione non occupata :</p> <ul style="list-style-type: none"> - disponibile per la vendita o l'affitto . . . 4 <input type="checkbox"/> - utilizzabile per vacanza . . . 5 <input type="checkbox"/> - utilizzabile per lavoro . . . 6 <input type="checkbox"/> - per altri motivi 7 <input type="checkbox"/> <p>QUALORA NELL'ABITAZIONE O NELL'ALTRO TIPO DI ALLOGGIO COABITINO PIÙ FAMIGLIE INDICARE IL NUMERO D'ORDINE DEL FOGLIO O DEI FOGLI CON I QUALI SONO STATE CENSITE</p> <table border="1" style="width: 100%; border-collapse: collapse; margin-top: 5px;"> <thead> <tr> <th colspan="2" style="text-align: center;">NUMERO D'ORDINE</th> </tr> <tr> <th style="width: 50%;">Provvisorio</th> <th style="width: 50%;">Definitivo</th> </tr> </thead> <tbody> <tr><td> </td><td> </td></tr> <tr><td> </td><td> </td></tr> <tr><td> </td><td> </td></tr> <tr><td> </td><td> </td></tr> </tbody> </table>	NUMERO D'ORDINE		Provvisorio	Definitivo									<p>2 CARATTERISTICHE DEL FABBRICATO IN CUI È SITUATA L'ABITAZIONE</p> <p>2.1 Tipo di fabbricato:</p> <ul style="list-style-type: none"> - utilizzato esclusivamente ad uso abitativo . . . 1 <input type="checkbox"/> - utilizzato prevalentemente ad uso abitativo . . . 2 <input type="checkbox"/> - utilizzato prevalentemente ad uso non abitativo . . . 3 <input type="checkbox"/> - rurale 4 <input type="checkbox"/> <p>2.2 Indicare se il fabbricato è completamente separato da altre costruzioni: . . . 1 <input type="checkbox"/> si . . . 2 <input type="checkbox"/> no</p> <p>2.3 Tipo di costruzione :</p> <p>a) cemento armato</p> <ul style="list-style-type: none"> - a piano terra aperto 1 <input type="checkbox"/> - a piano terra chiuso con muratura 2 <input type="checkbox"/> <p>b) altro tipo 3 <input type="checkbox"/></p> <p>c) non individuato 4 <input type="checkbox"/></p> <p>2.4 Numero delle abitazioni del fabbricato (comprese le abitazioni non occupate):</p> <ul style="list-style-type: none"> - 1 abitazione 1 <input type="checkbox"/> - 2 abitazioni 2 <input type="checkbox"/> - da 3 a 8 abitazioni 3 <input type="checkbox"/> - da 9 a 15 abitazioni 4 <input type="checkbox"/> - da 16 a 30 abitazioni 5 <input type="checkbox"/> - 31 abitazioni e più 6 <input type="checkbox"/> 	<p>3 PIANO IN CUI È SITUATA L'ABITAZIONE</p> <div style="border: 1px solid black; width: 50px; height: 20px; margin: 0 auto;"></div> <p>4 PROPRIETARIO DELL'ABITAZIONE</p> <ul style="list-style-type: none"> - Persona fisica 1 <input type="checkbox"/> - Impresa bancaria o assicuratrice 2 <input type="checkbox"/> - Altra impresa (di costruzioni, immobiliare, industriale, commerciale, ecc.) 3 <input type="checkbox"/> - Cooperativa edilizia di abitazione: <ul style="list-style-type: none"> - a proprietà individuale 4 <input type="checkbox"/> - a proprietà indivisa 5 <input type="checkbox"/> - Stato, Regione, Provincia, Comune 6 <input type="checkbox"/> - Enti previdenziali (INPS, INPDAI, ecc.) 7 <input type="checkbox"/> - Istituto Autonomo Case Popolari (I.A.C.P.) 8 <input type="checkbox"/> - Altro 9 <input type="checkbox"/>
NUMERO D'ORDINE														
Provvisorio	Definitivo													

<p>5 TITOLO DI GODIMENTO</p> <ul style="list-style-type: none"> - Proprietà, usufrutto o riscatto 1 <input type="checkbox"/> - Affitto o subaffitto 2 <input type="checkbox"/> - Altro titolo 3 <input type="checkbox"/> 	<p>9 ACQUA POTABILE</p> <p>Indicare se l'abitazione:</p> <p>a) dispone di acqua corrente potabile di acquedotto:</p> <ul style="list-style-type: none"> - nell'interno dell'abitazione . . . 1 <input type="checkbox"/> - fuori dell'abitazione . . . 2 <input type="checkbox"/> <p>b) dispone di acqua potabile di pozzo o cisterna . . . 3 <input type="checkbox"/></p> <p>c) non dispone di acqua potabile (né di acquedotto, né di pozzo o cisterna) 4 <input type="checkbox"/></p>	<p>12 ELETTRICITÀ</p> <p>Indicare se l'abitazione dispone di elettricità: . . . 1 <input type="checkbox"/> si . . . 2 <input type="checkbox"/> no</p>
<p>6 EPOCA DI COSTRUZIONE O DI RICOSTRUZIONE</p> <ul style="list-style-type: none"> - prima del 1919 1 <input type="checkbox"/> - tra il 1919 e il 1945 2 <input type="checkbox"/> - tra il 1946 e il 1960 3 <input type="checkbox"/> - tra il 1961 e il 1971 4 <input type="checkbox"/> - tra il 1972 e il 1975 5 <input type="checkbox"/> - tra il 1976 e il 1980 6 <input type="checkbox"/> - dopo il 1980 7 <input type="checkbox"/> 	<p>10 GABINETTO (W.C.)</p> <p>10.1 Indicare se l'abitazione:</p> <p>a) dispone di gabinetto nell'interno dell'abitazione:</p> <ul style="list-style-type: none"> - uno 1 <input type="checkbox"/> - due o più 2 <input type="checkbox"/> <p>b) dispone di gabinetto fuori dell'abitazione . . . 3 <input type="checkbox"/></p> <p>c) non dispone di gabinetto 4 <input type="checkbox"/></p> <p>10.2 Se l'abitazione dispone di gabinetto, indicare se è fornito di impianto (cassetta, vaschetta, ecc.) per lo scarico dell'acqua: 1 <input type="checkbox"/> si . . . 2 <input type="checkbox"/> no</p>	<p>13 RISCALDAMENTO</p> <p>13.1 Indicare se l'abitazione:</p> <p>a) dispone di riscaldamento:</p> <ul style="list-style-type: none"> - fornito da impianto fisso centrale o autonomo . . . 1 <input type="checkbox"/> - fornito solo da apparecchi singoli (stufe, caminetti) che consentano il riscaldamento di tutte o della maggior parte delle stanze . . . 2 <input type="checkbox"/> b) non dispone di impianto di riscaldamento né viene riscaldata con apparecchi singoli . . . 3 <input type="checkbox"/> <p>13.2 Tipo di combustibile o di energia prevalentemente usato :</p> <div style="border: 1px solid black; padding: 5px; margin: 5px 0; text-align: center;"> <i>rispondere solo per le abitazioni occupate</i> </div> <ul style="list-style-type: none"> - combustibili liquidi (olio combustibile, gasolio, ecc.) . . . 1 <input type="checkbox"/> - combustibili solidi (carbone, legna, ecc.) . . . 2 <input type="checkbox"/> - combustibili gassosi (gas di città, metano, ecc.) . . . 3 <input type="checkbox"/> - energia elettrica 4 <input type="checkbox"/> - altro 5 <input type="checkbox"/>
<p>7 STANZE</p> <ul style="list-style-type: none"> - Stanze adibite ad abitazione o promiscuamente anche ad altro uso N. <input style="width: 40px;" type="text"/> - Cucina (se ha caratteristiche di stanza) . . . N. <input style="width: 40px;" type="text"/> - Stanze adibite esclusivamente ad altro uso (ufficio, studio professionale, laboratorio, ecc.) N. <input style="width: 40px;" type="text"/> 	<p>11 BAGNO</p> <p>Indicare se l'abitazione dispone di bagno (vasca e/o doccia): 1 <input type="checkbox"/> si . . . 2 <input type="checkbox"/> no</p>	
<p>8 SUPERFICIE</p> <p>Indicare la superficie in metri quadrati: <input style="width: 40px;" type="text"/> <input style="width: 40px;" type="text"/> <input style="width: 40px;" type="text"/></p> <p>(interi, senza decimali)</p>		

**1 RELAZIONE DI PARENTELA O DI CONVIVENZA
CON IL CAPO FAMIGLIA**

*ai fini del censimento per capo famiglia si
intende chi è considerato tale dalla famiglia*

- Capo famiglia 1
- Coniuge (marito, moglie) 2
- Figlio (figliastro, figlio adottivo) 3
- Genitore (padre, madre) 4
- Suocero/a 5
- Genero, nuora 6
- Altro parente o affine 7
- Altra persona convivente 8
- Addetto ai servizi della famiglia (domestico,
collaboratore familiare, ecc.) 9

2 SESSO

- Maschio 1
- Femmina 2

3 LUOGO DI NASCITA

- Nel Comune di attuale dimora abituale (resi-
denza) 1
- In altro Comune
.....
(specificare il Comune) 2
-
(specificare la Provincia)
- All'estero
.....
(specificare lo Stato estero) 3

4 DATA DI NASCITA

.....
giorno mese anno

5 STATO CIVILE

- Celibe o nubile 1
- Coniugato 2
- Vedovo 3
- Separato legalmente 4
- Divorziato 5

6 CITTADINANZA

- Italiana 01
- Straniera
.....
(specificare)
- Nessuna (apolide) 99

7 LUOGO DI PRESENZA ALLA DATA DEL CENSIMENTO

7.1 Indicare se alla data del censimento la persona era presente
nel Comune di dimora abituale (residenza):

1 si no

*Precisare se la persona, pur essendo presente alla data del cen-
simento nello stesso Comune di residenza, era eventualmente:*

- ricoverata in un istituto di cura pubblico o pri-
vato (ospedale, clinica, ecc.) 2
- in altro luogo (convitto, caserma e simili) 3

7.2 Se alla data del censimento la persona era temporaneamente
assente dal Comune di dimora abituale (residenza) indicare:

a) se si trovava:

- In altro Comune

.....
(specificare il Comune) 4

.....
(specificare la Provincia)

- all'estero

.....
(specificare lo Stato estero; per i membri di equi-
paggio indicare « imbarcato ») 5

b) il motivo della temporanea assenza:

- lavoro 1
- seguire familiari assenti
per motivi di lavoro 2
- studio 3
- ricovero in Istituto di cura pubblico
o privato (ospedale, clinica, ecc.) 4
- altro (turismo, servizio di leva, ecc.) 5

**8 LUOGO DI DIMORA ABITUALE (RESIDENZA) NEL
L'OTTOBRE 1976**

rispondere solo se la persona è nata prima del 24 ottobre 1976

- Nel Comune di attuale dimora abituale (residenza) ' 6
- In altro Comune

.....
(specificare il Comune)

.....
(specificare la Provincia)

- All'estero

.....
(specificare lo Stato estero)

9 ISTRUZIONE

rispondere solo se la persona è nata prima del 24 ottobre 1978

9.1 Indicare il titolo di studio più elevato conseguito:

- laurea
.....
(specificare)
- diploma
.....
(specificare)
- licenza di scuola media inferiore 60
- licenza elementare 70

9.2 Se non ha titoli di studio, indicare
se sa leggere e scrivere: 80 si 90 no

9.3 Indicare se frequenta:

- a) un corso regolare di studi (scuola elementare,
media o secondaria superiore, università) 1 si 2 no
- b) la scuola materna 1 si 2 no

9.4 Indicare se frequenta un corso
di formazione professionale (*): 1 si 2 no

(*) Per corso di formazione professionale si intende un corso che abbia
tutti i seguenti requisiti: 1) durata non inferiore a tre mesi; 2) ri-
lascio di un attestato; 3) utilizzazione per migliorare o adegua-
re la capacità professionale.

PERSONE DELLA FAMIGLIA

DELLA PERSONA N.

10 CONDIZIONE PROFESSIONALE O NON PROFESSIONALE NELLA SETTIMANA PRECEDENTE LA DATA DEL CENSIMENTO

rispondere solo se la persona è nata prima del 24 ottobre 1967

10.1 Indicare se la persona è :

- occupata 1
- disoccupata alla ricerca di nuova occupazione 2
- in cerca di prima occupazione 3
- casalinga 4
- studente 5
- ritirata dal lavoro 6
- in servizio di leva 7
- in altra condizione 8

10.2 Indipendentemente dalla risposta fornita al punto 10.1, indicare le ore lavorate nella settimana presso un datore di lavoro o nell'azienda familiare. N.

Se la persona è occupata o disoccupata rispondere ai punti 10.3, 10.4, 10.5 indicando :

10.3 La professione, arte o mestiere, esercitata :

.....

(specificare)

10.4 In quale modo esercita la professione, arte o mestiere :

a) ALLE DIPENDENZE, COME:

- dirigente 01
- appartenente alla carriera direttiva 02
- impiegato 03
- appartenente alle categorie speciali (intermedi) 04
- capo operaio 05
- operaio specializzato o qualificato 06
- operaio comune (manovale, bracciante agricolo, ecc.) 07
- altro lavoratore dipendente (uscieri, guardiano, bidello, ecc.) 08
- apprendista 09
- lavorante a domicilio per conto di imprese 10
- graduato o militare di carriera delle FF.AA., o figura similare dei corpi di polizia e sicurezza interna 11

b) IN CONTO PROPRIO, COME:

- imprenditore 12
- libero professionista 13
- lavoratore in proprio (coltivatore diretto, mezzadro, esercente di negozio, artigiano, ecc.) 14
- coadiuvante 15

Ha lavoratori retribuiti o apprendisti alle proprie dipendenze? si no

10.5 Qual'è l'attività principale (o unica) dello stabilimento, azienda agricola, negozio, ufficio, ente, ecc., presso cui lavora :

.....

(specificare)

11 CONDIZIONE PROFESSIONALE O NON PROFESSIONALE NELL'OTTOBRE 1976

rispondere solo se la persona è nata prima del 24 ottobre 1967

11.1 Indicare se la persona era :

- occupata 1
- disoccupata alla ricerca di nuova occupazione 2
- in cerca di prima occupazione 3
- casalinga 4
- studente 5
- in altra condizione 6

11.2 Se la persona era occupata indicare :

- a) se lavorava : - alle dipendenze 1
- in conto proprio 2
- b) in quale settore :
- agricoltura, foreste, pesca 1
 - industria 2
 - commercio 3
 - altre attività 4

12 LUOGO DI STUDIO O DI LAVORO, TEMPO IMPIEGATO E MEZZO UTILIZZATO PER GLI SPOSTAMENTI

12.1 Indicare la denominazione e l'indirizzo del luogo di studio o di lavoro :

.....

(denominazione)

.....

(indirizzo: via, piazza, numero civico, località)

.....

(Comune e Provincia o Stato estero)

12.2 Indicare se la persona rientra giornalmente dal luogo di studio o di lavoro nella sua dimora abituale :

1 si 2 no

12.3 In caso di risposta affermativa, se la persona si è recata mercoledì ultimo scorso al luogo di studio o di lavoro precisato al punto 12.1, indicare :

- a) in quale delle seguenti fasce orarie hanno avuto inizio le lezioni o il lavoro:
- 7,15 - 7,44 1
 - 7,45 - 8,14 2
 - 8,15 - 8,44 3
 - 8,45 - 9,15 4
 - altro orario 5
- b) se si è recata più di una volta al luogo di studio o di lavoro 1 si 2 no
- c) il tempo impiegato per recarsi una sola volta (solo andata) da casa al luogo di studio o di lavoro:
- fino a 15 minuti 1
 - da 16 a 30 minuti 2
 - da 31 a 60 minuti 3
 - oltre 60 minuti 4
- d) il mezzo di trasporto utilizzato per compiere il tratto più lungo (in termini di distanza e non di tempo) del tragitto casa/luogo di studio o di lavoro :
- nessun mezzo (a piedi) 1
 - ferrovia, tram, metropolitana o altro mezzo pubblico (es.: funicolare) su rotaia 2
 - autobus, filobus, corriera o altro mezzo pubblico (es.: taxi) su gomma 3
 - autobus aziendale o scolastico 4
 - auto privata (come conducente) 5
 - auto privata (come trasportato) 6
 - motocicletta, ciclomotore, scooter (come conducente o trasportato) 7
 - altro mezzo (bicicletta, battello, funivia, ecc.) 8

**Sezione III - NOTIZIE SULLE PERSONE
TEMPORANEAMENTE PRESENTI PRESSO LA FAMIGLIA
IL 25 OTTOBRE 1981**

PERSONA N. 1	PERSONA N. 2	PERSONA N. 3
① SESSO - Maschio 1 <input type="checkbox"/> - Femmina 2 <input type="checkbox"/>	① SESSO - Maschio 1 <input type="checkbox"/> - Femmina 2 <input type="checkbox"/>	① SESSO - Maschio 1 <input type="checkbox"/> - Femmina 2 <input type="checkbox"/>
② DATA DI NASCITA _____ <small>(giorno) (mese) (anno)</small>	② DATA DI NASCITA _____ <small>(giorno) (mese) (anno)</small>	② DATA DI NASCITA _____ <small>(giorno) (mese) (anno)</small>
③ STATO CIVILE - Celibe o nubile . 1 <input type="checkbox"/> - Coniugato 2 <input type="checkbox"/> - Vedovo 3 <input type="checkbox"/> - Separato legalmente . . . 4 <input type="checkbox"/> - Divorziato 5 <input type="checkbox"/>	③ STATO CIVILE - Celibe o nubile . 1 <input type="checkbox"/> - Coniugato 2 <input type="checkbox"/> - Vedovo 3 <input type="checkbox"/> - Separato legalmente . . . 4 <input type="checkbox"/> - Divorziato 5 <input type="checkbox"/>	③ STATO CIVILE - Celibe o nubile . 1 <input type="checkbox"/> - Coniugato 2 <input type="checkbox"/> - Vedovo 3 <input type="checkbox"/> - Separato legalmente . . . 4 <input type="checkbox"/> - Divorziato 5 <input type="checkbox"/>
④ CITTADINANZA - Italiana 01 <input type="checkbox"/> - Straniera _____ <small>(specificare)</small>	④ CITTADINANZA - Italiana 01 <input type="checkbox"/> - Straniera _____ <small>(specificare)</small>	④ CITTADINANZA - Italiana 01 <input type="checkbox"/> - Straniera _____ <small>(specificare)</small>
⑤ MOTIVO DELLA TEMPORANEA PRESENZA - Lavoro 1 <input type="checkbox"/> - Altro 2 <input type="checkbox"/>	⑤ MOTIVO DELLA TEMPORANEA PRESENZA - Lavoro 1 <input type="checkbox"/> - Altro 2 <input type="checkbox"/>	⑤ MOTIVO DELLA TEMPORANEA PRESENZA - Lavoro 1 <input type="checkbox"/> - Altro 2 <input type="checkbox"/>

