

12°

censimento generale
della popolazione

25 ottobre 1981

Volume III

**popolazione delle frazioni geografiche
e delle località abitate dei comuni**

Fascicoli regionali

18 - CALABRIA

ISTITUTO CENTRALE DI STATISTICA	
UFF. REGIONALE	
613	
Pro:	257
Napoli:	29 12 86



istat

Istituto Centrale di Statistica

roma 1986

Al fine di favorire la diffusione e l'utilizzazione dei dati e delle informazioni, l'ISTAT autorizza la riproduzione parziale o totale del contenuto del presente volume con la citazione della fonte.

Introduzione

1. Premessa	pag.	VII
2. Definizioni	»	VIII
3. Diffusione dei dati	»	X
4. Qualità dei dati	»	X
5. Avvertenze particolari	»	XII

Provincia di COSENZA

Tavola 1 — Superficie territoriale e densità. Numero delle frazioni geografiche, dei centri e dei nuclei. Popolazione residente per tipo di località abitata	»	3
Tavola 2 — Altitudine e popolazione residente dei Comuni, delle frazioni geografiche e delle località abitate	»	6
Tavola 3 — Località abitate e relativa ampiezza demografica	»	17
Note alle Tavole 2 e 3	»	27

Provincia di CATANZARO

Tavola 1 — Superficie territoriale e densità. Numero delle frazioni geografiche, dei centri e dei nuclei. Popolazione residente per tipo di località abitata	»	33
Tavola 2 — Altitudine e popolazione residente dei Comuni, delle frazioni geografiche e delle località abitate	»	36
Tavola 3 — Località abitate e relativa ampiezza demografica	»	46
Note alle Tavole 2 e 3	»	53

Provincia di REGGIO di CALABRIA

Tavola 1 — Superficie territoriale e densità. Numero delle frazioni geografiche, dei centri e dei nuclei. Popolazione residente per tipo di località abitata	»	59
Tavola 2 — Altitudine e popolazione residente dei Comuni, delle frazioni geografiche e delle località abitate	»	61
Tavola 3 — Località abitate e relativa ampiezza demografica	»	68
Note alle Tavole 2 e 3	»	75

Appendice

A — Variazioni territoriali e di nome nelle circoscrizioni amministrative (periodo: 24 ottobre 1971 - 25 ottobre 1981)	»	79
B — Zone di territorio in contestazione tra i Comuni	»	80

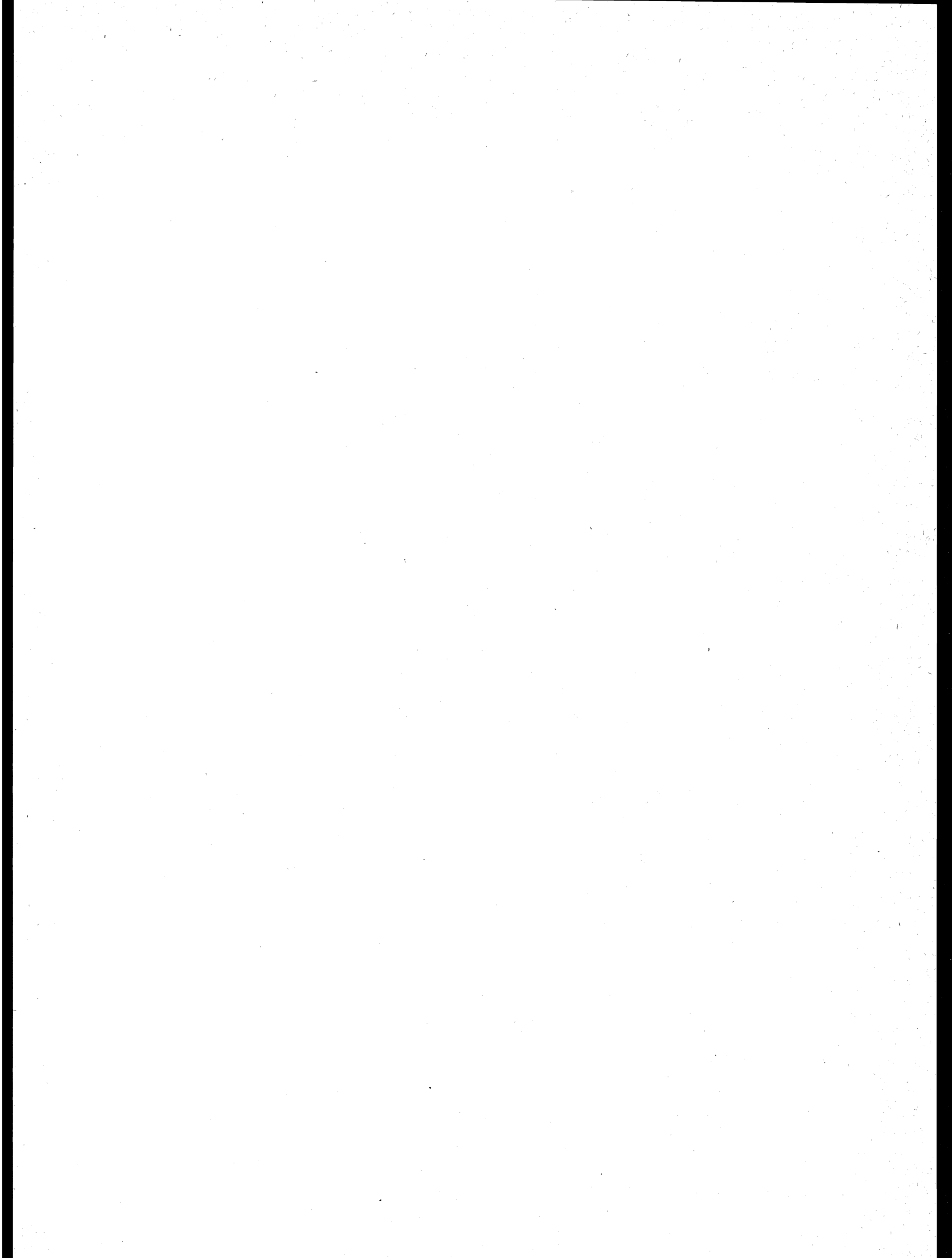

introduzione

1. — PREMESSA

Il 12° Censimento generale della popolazione e il Censimento generale delle abitazioni sono stati effettuati con riferimento alla data del 25 ottobre 1981, in attuazione della legge 18 dicembre 1980, n. 864 e del relativo regolamento di esecuzione (D.P.R. 28 settembre 1981, n. 542).

Il piano della rilevazione è stato predisposto sulla base delle proposte formulate da un'apposita Commissione di studio istituita presso l'Istituto Centrale di Statistica della quale hanno fatto parte docenti universitari e rappresentanti di Amministrazioni Pubbliche, nonché di vari Enti interessati all'utilizzazione dei dati censuari.

Il piano di pubblicazione, modificato rispetto al 1971, in particolare per quanto riguarda la disponibilità dei risultati in funzione delle diverse aggregazioni territoriali, si articola nel modo seguente:

Volume I — **Primi risultati provinciali e comunali sulla popolazione e sulle abitazioni (Dati provvisori)** (Maggio 1982)

Volume II — **Dati sulle caratteristiche strutturali della popolazione e delle abitazioni**

Tomo 1 — Fascicoli provinciali (95 fascicoli)

Tomo 2 — Fascicoli regionali (20 fascicoli)

Tomo 3 — Fascicolo nazionale

Volume III — **Popolazione delle frazioni geografiche e delle località abitate dei Comuni** (20 fascicoli regionali e 1 fascicolo nazionale).

Volume IV — **Atti del censimento.**

Un apposito volume riporta i dati sulla popolazione residente legale dei singoli Comuni, un altro, infine, sarà dedicato ad una relazione illustrativa ed interpretativa dei risultati censuari.

Il presente fascicolo consta di tre tavole:

Tavola 1 — **Superficie territoriale e densità - Numero delle frazioni geografiche, dei centri e dei nuclei. Popolazione residente per tipo di località abitata.**

Tavola 2 — **Altitudine e popolazione residente dei Comuni, delle frazioni geografiche e delle località abitate.**

Tavola 3 — **Località abitate e relativa ampiezza demografica.**

Qui di seguito vengono riportate ed illustrate le definizioni dei caratteri ai quali si riferiscono i dati contenuti nel fascicolo; allo scopo di assicurare una esatta interpretazione dei dati stessi, vengono, inoltre, fornite avvertenze per alcuni aspetti particolari, nonché talune indicazioni sugli ulteriori canali di accesso all'informazione censuaria e sulla qualità dei risultati.

Per una più completa conoscenza delle modalità tecniche seguite per l'esecuzione del censimento, vedasi il fascicolo dell'Istituto Centrale di Statistica - 12° Censimento della popolazione e 6° Censimento dell'industria, del commercio, dei servizi e dell'artigianato, 25-26 ottobre 1981, *Disposizioni e istruzioni per gli Organi periferici*, Roma 1981.

Le denominazioni e le circoscrizioni territoriali dei Comuni, delle Province e delle Regioni fanno riferimento alla situazione esistente alla data del 25 ottobre 1981 (Cfr. Istituto Centrale di Statistica - *Elenco dei Comuni al 25 ottobre 1981*, Roma 1982).

2. — DEFINIZIONI

2.1 — **Frazioni geografiche e località abitate** - Le frazioni geografiche e le località abitate di ciascun Comune sono quelle individuate e delimitate sul piano topografico formato dai Comuni stessi con le tavolette al 25.000 dell'Istituto Geografico Militare e approvato dall'Istituto Centrale di Statistica (*).

Gli aspetti particolari appresso indicati delle frazioni geografiche e delle località abitate sono posti in evidenza con apposite note alle tavole 2 e 3 di ciascuna Provincia.

2.2 — **Frazione geografica** - Area del territorio comunale comprendente almeno un centro abitato, nonché nuclei abitati e case sparse gravitanti sul centro o sui centri abitati. Sono considerate, inoltre, frazioni geografiche a se stanti, anche se disabitate:

a) le isole amministrative, cioè le parti di territorio comunale circondate interamente dal territorio di altro o altri Comuni, e le isole marittime o lacuali;

b) le zone di territorio che hanno il proprio luogo di raccolta nel territorio di altro Comune, anche se comprendono centri temporanei;

c) le zone di territorio di alta montagna completamente disabitate, le paludi, gli acquitrini e i laghi appartenenti ad un solo Comune, purché di una certa ampiezza;

d) la parte di lago spettante a ciascun Comune, qualora il lago risulti diviso tra più Comuni;

e) le zone di territorio in contestazione tra due o più Comuni.

2.3 — **Località abitata** - Area più o meno vasta di territorio, conosciuta di norma con un nome proprio, sulla quale sono situate una o più case raggruppate o sparse.

I tipi di località considerati sono: il centro abitato, il nucleo abitato, le case sparse.

(*) Le istruzioni per la formazione del piano topografico sono riportate in allegato al fascicolo dell'Istituto Centrale di Statistica «Anagrafe della popolazione» - Metodi e Norme - Serie B, n. 18 - giugno 1979.

— *Centro abitato*: aggregato di case contigue o vicine con interposte strade, piazze e simili, o comunque brevi soluzioni di continuità, caratterizzato dall'esistenza di servizi od esercizi pubblici determinanti un luogo di raccolta ove sogliono concorrere anche gli abitanti dei luoghi vicini per ragioni di culto, istruzione, affari, approvvigionamenti e simili.

Sono considerate «centri abitati temporanei» le località turistiche, di cura e villeggiatura non abitate continuativamente aventi, però, nel periodo di attività stagionale, i requisiti del centro abitato.

— *Nucleo abitato*: aggregato di case contigue o vicine, con almeno cinque famiglie residenti, privo del luogo di raccolta che caratterizza il centro abitato. Il carattere di nucleo abitato è, inoltre, riconosciuto:

a) al gruppo, anche minimo, di case situate in zona montana, quando vi abitino almeno due famiglie e le condizioni della viabilità siano tali da rendere difficili e comunque non frequenti i rapporti con le altre località abitate;

b) all'aggregato di case (dirute e non dirute) in zona montana, già sede di popolazione e, alla data del censimento, completamente o parzialmente disabitato per il noto fenomeno dello spopolamento montano;

c) ai fabbricati di aziende agricole e zootecniche (cascine, fattorie, masserie, ecc), anche se costituiti da una sola unità, purché il numero delle famiglie ivi abitanti non sia inferiore a cinque;

d) ai conventi, alle case di cura, alle colonie climatiche e sanatoriali, agli orfanotrofi, alle case di correzione, alle scuole-convitto situati in aperta campagna;

e) agli edifici distanti da centri e nuclei abitati, con servizi od esercizi pubblici (stazione ferroviaria, centrale idroelettrica, spaccio, chiesa, ecc.), purché negli stessi o nelle eventuali case prossime, da comprendere nel nucleo, abitino almeno due famiglie;

f) agli aggregati di case con popolazione non stabile, di case, cioè, adibite quasi esclusivamente a residenza secondaria, anche se, alla data del censimento, completamente o parzialmente disabitate.

— *Case sparse*: case disseminate per la campagna o situate lungo strade e tali da non poter costituire nemmeno un nucleo abitato.

I centri e i nuclei abitati possono risultare costituiti da case situate nel territorio di due o più Comuni confinanti; in tal caso, ferma restando la competenza territoriale dei Comuni, gli agglomerati di case al di qua e al di là della linea di confine sono considerati centri abitati o nuclei abitati tra loro contigui.

2.4 — Popolazione residente - La popolazione residente di ciascun Comune è costituita dalle persone aventi dimora abituale nel Comune ed ivi presenti alla data del censimento e dalle persone aventi anch'esse dimora abituale nel Comune, ma che alla data del censimento risultavano assenti per uno dei seguenti motivi:

— emigrazione in altro Comune o all'estero, nel caso si tratti di emigrazione per l'esercizio di occupazioni stagionali o temporanee;

— servizio di leva, di richiamo alle armi, di volontariato;

— istruzione, noviziato religioso;

— ricovero in istituti di cura, di qualsiasi natura, purché la permanenza nel Comune di temporanea presenza non superi i due anni;

— detenzione in attesa di giudizio, condanna inferiore a cinque anni, obbligo di soggiorno per misura di prevenzione, rieducazione, purché la permanenza nel Comune di temporanea presenza non superi i cinque anni;

- affari , turismo, breve cura e simili;
- servizio statale all'estero;
- missione fuori sede, compresa la frequenza di corsi di qualificazione o aggiornamento professionali, nonché di avanzamento;
- imbarco su navi della marina militare e mercantile.

La popolazione residente, a norma dell'art. 2 del D.P.R. 542 del 28 settembre 1981, è considerata popolazione legale. Il relativo ammontare per Comuni, Province e Stato è pubblicato sulla G.U. n. 95 del 7 aprile 1983, Supplemento ordinario n. 17.

3. — DIFFUSIONE DEI DATI

Allo scopo di favorire un'ampia utilizzazione dei dati raccolti con il censimento si precisa quanto segue:

- le tavole pubblicate nel presente fascicolo possono essere fornite su nastro magnetico;
- le richieste comportano il rimborso delle spese vive sostenute per l'approntamento del supporto e devono essere inoltrate a: Istituto Centrale di Statistica, Servizio Censimenti, Reparto Cens/D, via Cesare Balbo n. 16 - 00100 Roma.

4. — QUALITÀ DEI DATI

4.1 — **Generalità** - Il problema del controllo della qualità dei dati, che costituisce una delle fasi più delicate di ogni indagine statistica, si presenta ancor più accentuato in occasione delle operazioni censuarie, dalla raccolta dei dati alla pubblicazione dei risultati.

Circa la procedura di controllo che l'Istituto ha adottato nelle varie fasi delle operazioni censuarie per assicurare in generale il più alto livello di attendibilità e coerenza dei risultati, si rimanda all'introduzione al Volume II (paragrafo 5), *Dati sulle caratteristiche strutturali della popolazione e delle abitazioni*.

Qui di seguito si accenna brevemente alle operazioni di verifica effettuate per assicurare, nei limiti del possibile, la necessaria accuratezza nella delimitazione delle frazioni geografiche e delle località abitate e il più alto grado di esattezza dei dati sulla relativa popolazione residente.

4.2 — **Frazioni geografiche** - Occorre precisare che le frazioni geografiche sono entità statistiche di studio dell'assetto della popolazione sul territorio. Esse non interferiscono con altre ripartizioni d'ordine politico-amministrativo del territorio comunale.

Poiché le frazioni geografiche sono determinate dall'attrazione che i centri abitati — in quanto dotati di servizi ed esercizi pubblici — esplicano nei confronti della popolazione delle località vicine di grado inferiore (nuclei abitati e case sparse), ne consegue che la loro individuazione dipende, oltre che dalla configurazione fisica dei luoghi, anche dalle strutture urbanistiche che variano più o meno intensamente nel corso del tempo.

Al riguardo deve rilevarsi che le trasformazioni intervenute nella realtà urbanistica, rispetto al passato censimento, hanno comportato l'eliminazione di un certo numero di frazioni geografiche.

In genere si è trattato di frazioni geografiche che avevano perduto l'individualità propria della frazione geografica. Ciò è avvenuto di norma a causa dello sviluppo dell'attività edilizia, che ha determinato il congiungimento di centri abitati prima a se stanti o che, comunque, ha modificato l'assetto della popolazione sul territorio.

Talora, pur essendo la situazione urbanistica rimasta immutata, si è reso necessario eliminare alcune frazioni geografiche in quanto esse sono risultate prive dei requisiti richiesti.

4.3 — Località abitate - Particolare cura è stata posta nel verificare che la rappresentazione cartografica dei centri e dei nuclei abitati corrispondesse al loro effettivo sviluppo edilizio. Nei casi di mancato aggiornamento delle tavolette al 25.000 si è provveduto a richiedere ai Comuni planimetrie e rilievi recenti del territorio comunale, al fine di perfezionare le delimitazioni delle località abitate con riferimento alla continuità fisica dei rispettivi aggregati abitativi.

4.4 — Determinazione della popolazione per frazioni geografiche e località abitate - La determinazione dei dati sulla popolazione per frazioni geografiche e località abitate ha richiesto un complesso lavoro di revisione delle risultanze censuarie. Hanno formato oggetto di approfondito esame comparativo i seguenti elaborati censuari:

a) cartografia (tavolette I.G.M. al 25.000) contenente le delimitazioni delle circoscrizioni territoriali dei Comuni, nonché le delimitazioni delle frazioni geografiche e delle località abitate: trattasi dei piani topografici del censimento redatti dai Comuni ed approvati dall'Istituto Centrale di Statistica;

b) cartografia contenente le delimitazioni delle sezioni di censimento (terzo esemplare dei piani topografici e/o altra cartografia a scala maggiore);

c) tabulati contenenti i toponimi delle frazioni geografiche e delle località abitate con i relativi dati di altitudine;

d) stati di sezione definitivi: trattasi dei modelli ISTAT/CP/9 contenenti l'elenco dei fogli di famiglia e di convivenza secondo la frazione geografica e la singola località di appartenenza e con l'indicazione delle principali notizie sulla popolazione e sulle abitazioni;

e) tabulati contenenti la popolazione di ciascuna sezione di censimento per tipo di località abitata: trattasi di tabulati ottenuti dallo spoglio meccanografico dei fogli di famiglia e di convivenza in funzione del quesito sul tipo di località abitata (centro abitato, nucleo abitato, case sparse).

L'esame comparativo delle due serie di cartografia ha avuto lo scopo di verificare la regolarità delle delimitazioni delle sezioni di censimento rispetto alle delimitazioni delle frazioni geografiche e delle località abitate. Al riguardo occorre ricordare che la suddivisione del territorio comunale in sezioni di censimento doveva rispondere ai seguenti criteri:

— le sezioni di censimento dovevano essere costituite nell'ambito di ciascuna frazione geografica e/o circoscrizione amministrativa;

— una sezione di censimento non doveva comprendere più centri abitati o più nuclei abitati, ma un solo centro abitato o un solo nucleo abitato;

— mentre un centro abitato poteva essere scomposto in più sezioni di censimento in considerazione della sua dimensione, un nucleo abitato non doveva mai essere scisso in più sezioni di censimento;

— per le case sparse dovevano essere costituite preferibilmente sezioni di censimento a sé stanti, a meno che non si fosse trattato di: 1) case sparse che, tenuto conto del carattere urbanizzato del territorio in cui insistevano, potevano essere considerate come una appendice dei centri abitati vicini; in tal caso era opportuno che le case sparse fossero comprese nella stessa sezione di censimento relativa al centro abitato su cui gravitavano, pur conservando la qualificazione di case sparse che loro compete in conseguenza della dislocazione abbastanza distanziata l'una dall'altra; 2) case sparse situate in una contrada di cui faceva parte anche un centro o un nucleo abitato; in tal caso, al fine di conservare l'unitarietà della contrada, poteva essere utile comprendere nella stessa sezione di censimento relativa al centro o al nucleo abitato anche le case sparse circoscrivite.

Una volta verificata la configurazione delle sezioni di censimento rispetto alle frazioni geografiche e alle località abitate, è stato effettuato un ulteriore controllo per accertare che tutte le frazioni geografiche e località abitate rappresentate sulla cartografia e già registrate su nastro magnetico trovassero esatta corrispondenza con quelle elencate sugli stati di sezione definitivi di cui al punto *d*). In tutti i casi di mancata corrispondenza si è provveduto a sviluppare una serie di contatti con i Comuni interessati, prevalentemente tramite telefono, invio di lettere e visite in loco, per concordare le rettifiche da apportare ai piani topografici e/o ai modelli ISTAT/CP/9 in ordine alla distribuzione dei fogli di famiglia e di convivenza per frazioni geografiche e località abitate.

Le risultanze dei modelli ISTAT/CP/9 come sopra corretti sono state messe a confronto con i dati sulla popolazione residente per sezione di censimento e per tipo di località abitata contenuti nel tabulato di cui al punto *e*).

L'anzidetto confronto ha consentito di individuare sul tabulato stesso:

f) le sezioni del censimento che discordavano dai modelli ISTAT/CP/9 quanto alla distribuzione della popolazione per tipo di località abitata;

g) le sezioni di censimento in ciascuna delle quali erano state comprese, in contrasto con le disposizioni impartite dall'Istituto Centrale di Statistica, più località abitate dello stesso tipo (più centri abitati o più nuclei abitati).

Nelle sezioni di censimento di cui al punto *f*) sono stati rettificati i dati di popolazione per tipo di località abitata in base alle risultanze dei modelli ISTAT/CP/9.

Le sezioni di censimento di cui al punto *g*) sono state scisse in tante sezioni quante erano le località abitate dello stesso tipo in esse comprese, allo scopo di poter stabilire una correlazione biunivoca tra sezioni di censimento e località abitate.

Si è, quindi, proceduto alla codificazione e registrazione delle sezioni di censimento con i dati del tabulato di cui al punto *e*), in modo che ad ogni sezione di censimento fossero abbinati i codici della frazione geografica e della località abitata corrispondenti.

Dall'abbinamento del *file* delle frazioni geografiche e delle località abitate con il *file* delle sezioni di censimento come sopra codificate e registrate è stato ottenuto il nastro contenente i dati di popolazione residente e di altitudine delle frazioni geografiche e delle località abitate dei Comuni contenuti nella presente pubblicazione.

È appena il caso di avvertire che lo stabilito collegamento delle sezioni di censimento con le corrispondenti frazioni geografiche e località abitate potrà essere utilizzato per disaggregare meccanicamente i dati censuari secondo le anzidette entità territoriali sub-comunali.

5. — AVVERTENZE PARTICOLARI

5.1 — **Caratteri tipografici:** per facilitare la lettura, le denominazioni delle entità territoriali considerate nelle tavole 2 e 3, sono state evidenziate con caratteri tipografici differenti e precisamente: COMUNI in maiuscolo nero, FRAZIONI GEOGRAFICHE in maiuscolo chiaro, CENTRI ABITATI in maiuscolo chiaro di corpo più piccolo, NUCLEI ABITATI in minuscolo chiaro, CASE SPARSE in minuscolo inclinato chiaro.

5.2 — **Altitudine:** per i Comuni e le frazioni geografiche è stata indicata l'altitudine massima e minima del rispettivo territorio; tali valori sono stati determinati prescindendo dalle altitudini concernenti le zone di territorio in contestazione fra Comuni.

L'altitudine dei centri abitati si riferisce al principale luogo di raccolta (di norma la piazza del municipio o della chiesa parrocchiale o del mercato); l'altitudine dei nuclei abitati fa riferimento ad un punto intermedio del terreno su cui sorgono le case dei nuclei stessi.

5.3 — **Casa comunale:** la località abitata (generalmente il centro capoluogo) ove è situata la casa comunale, è contrassegnata con asterisco.

5.4 — **Elenco in ordine alfabetico delle località abitate** - In considerazione della rilevanza giuridica che varie disposizioni di legge o regolamentari attribuiscono all'entità della popolazione delle località abitate (cfr., ad esempio, Provvedimento C.I.P. n. 949 dell'11/11/1961 - Contributi di allacciamento per l'energia elettrica; legge 8/3/1968 n. 221 - Provvedimenti a favore dei farmacisti rurali; D.P.R. 27/10/1976 n. 800 - Norme in materia di tariffe telefoniche), si è ritenuto opportuno fornire, con la tavola 3, l'elenco completo in ordine alfabetico delle località abitate di ciascuna Provincia con l'indicazione sia delle classi di ampiezza demografica, sia dei Comuni di appartenenza mediante i codici meccanografici dei Comuni stessi (cfr. tavola 1). Le classi di ampiezza demografica considerate sono state indicate come segue:

- * fino a 199 abitanti
- ** da 200 a 1999 abitanti
- *** 2000 abitanti ed oltre.

5.5 — **Variazioni territoriali:** l'elenco dei Comuni che hanno subito variazioni territoriali e di nome tra il 1971 e il 1981 è riportato in Appendice (parte A).

5.6 — **Superficie territoriale:** i dati della superficie territoriale dei Comuni sono stati forniti dagli Uffici Tecnici Erariali; si fa presente che eventuali variazioni di superficie di minima entità non segnalate in Appendice sono conseguenti a verifiche periodiche effettuate dagli stessi Uffici Tecnici Erariali.

5.7 — **Territori in contestazione** - Premesso che, allo scopo di evitare omissioni o duplicazioni, la rilevazione censuaria nei territori in contestazione tra due o più Comuni è stata affidata ad uno solo dei Comuni interessati, occorre precisare quanto segue:

a) permanendo irrisolta la controversia territoriale, i territori in contestazione sono stati riportati sulla Tav. 2 in corrispondenza di ciascuno dei Comuni interessati; ovviamente, ai fini del calcolo del numero delle frazioni geografiche, dei centri abitati e dei nuclei abitati, riportato nella Tav. 1, essi sono stati considerati una sola volta e, precisamente, nell'ambito del Comune incaricato della rilevazione censuaria;

b) le controversie insorte in ordine all'appartenenza all'uno o all'altro Comune della popolazione residente nei territori oggetto di contestazione sono state risolte in base alle risultanze anagrafiche, nel senso che sono state computate nella popolazione di ciascun Comune le famiglie che risultavano di fatto iscritte nella rispettiva anagrafe della popolazione residente;

c) le superfici delle zone di territorio in contestazione, riportate in Appendice (parte B), costituiscono un « di cui » delle superfici totali dei Comuni.

Ai fini dell'imputazione delle superfici contestate alla superficie totale dell'uno o dell'altro Comune interessato, si è avuto riguardo alle circoscrizioni comunali quali risultano delimitate sulle carte topografiche al 25.000 edite dall'Istituto Geografico Militare, nel presupposto che tali circoscrizioni facciano riferimento alle medesime risultanze catastali da cui sono desunte le superfici dei Comuni.

In mancanza di altro valido criterio, l'attribuzione delle superfici contestate è stata necessariamente omessa nei pochi casi in cui i confini comunali sono rimasti indefiniti anche sulla cartografia I.G.M.

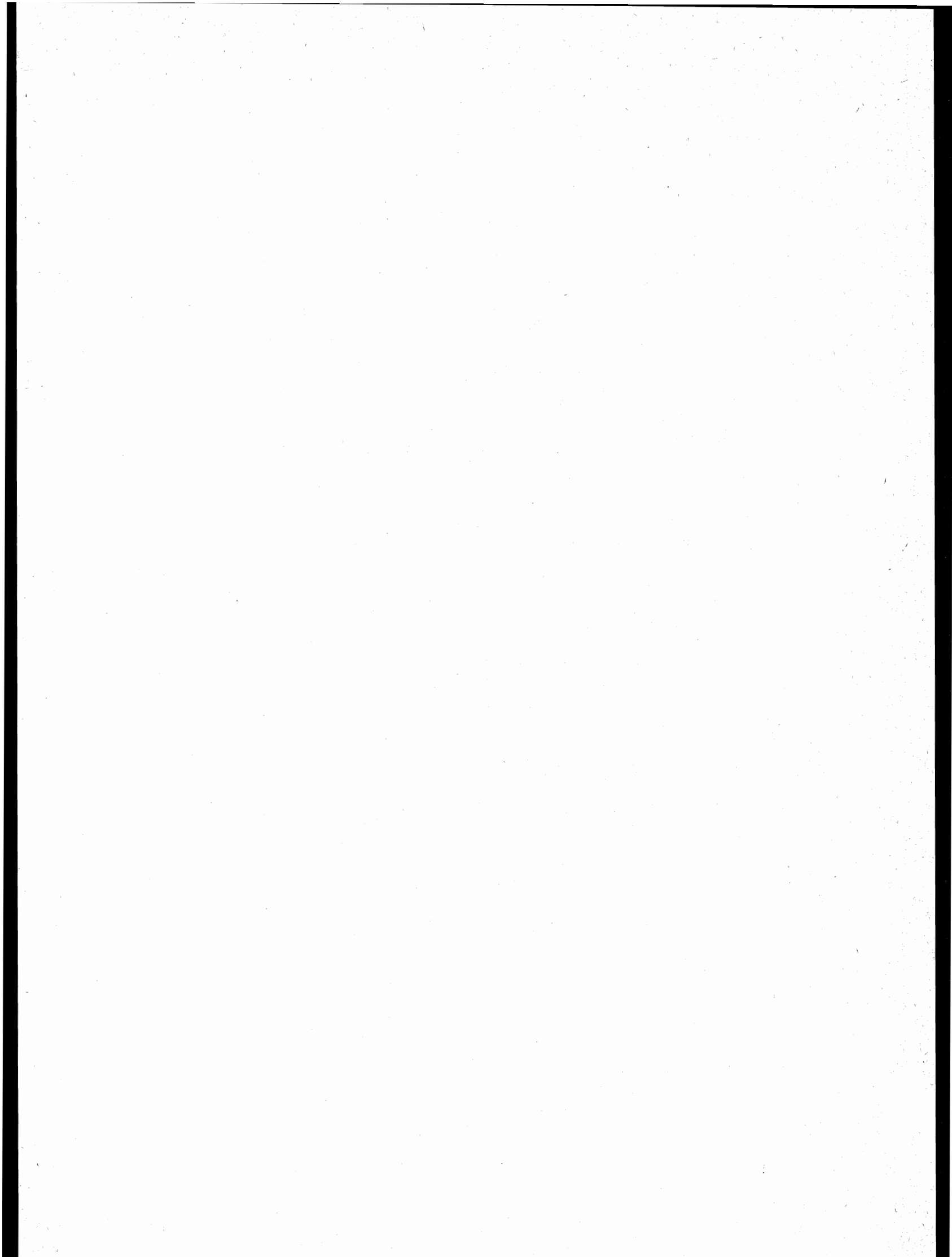

tavole

PROVINCIA DI COSENZA

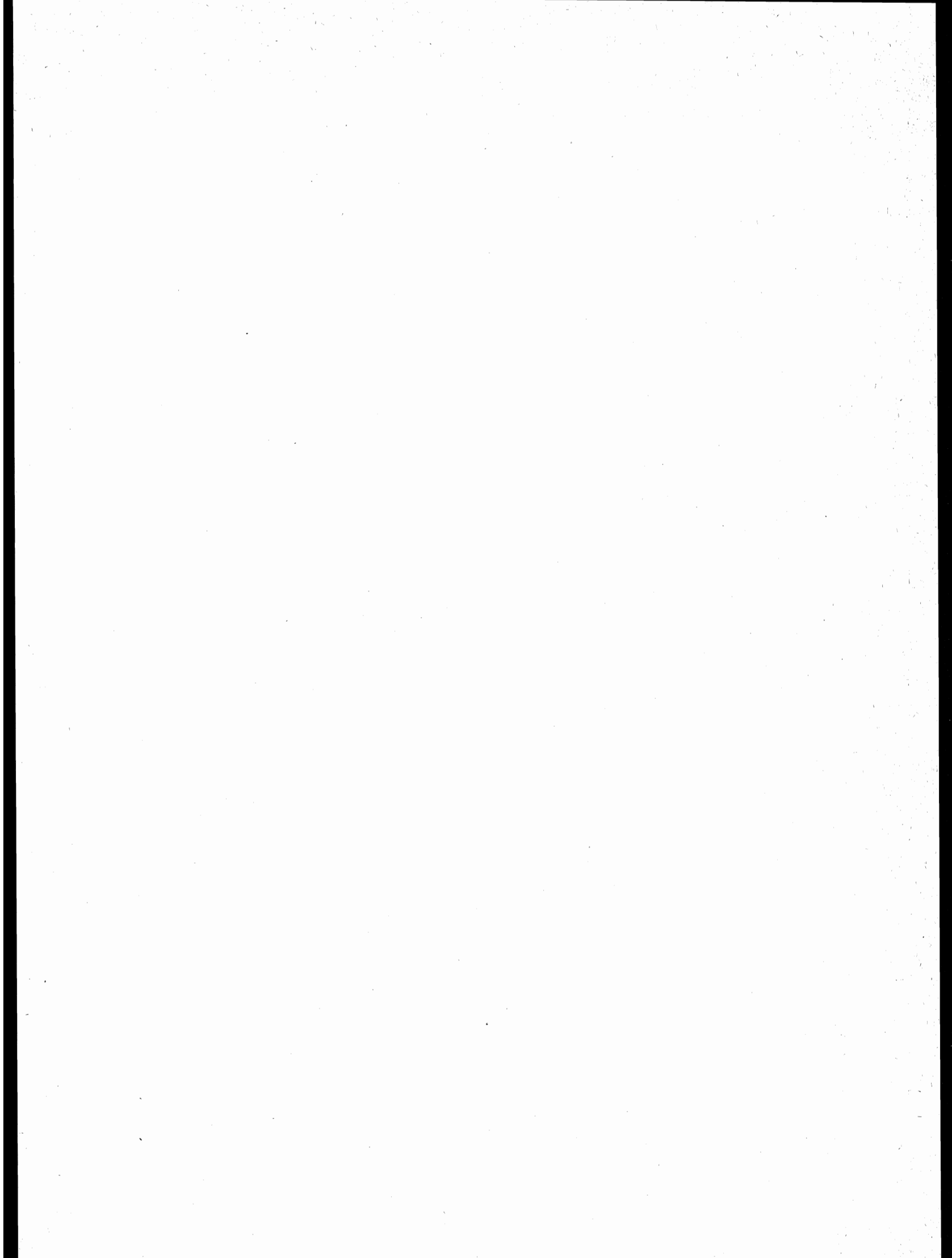

TAV. 1 - Superficie territoriale e densità - Numero delle frazioni geografiche, dei centri e dei nuclei
Popolazione residente per tipo di località abitata

Codice dei Comuni	COMUNI	Superficie territoriale km ²	Popolazione residente	Densità ab/km ²	FRAZIONI GEOGRAFICHE numero	LOCALITÀ ABITATE					
						Centri			Nuclei		Case sparse
						Numero	Popolazione	% su popolazione residente	Numero	Popolazione	Popolazione
001	ACQUAFORMOSA	22,57	1.485	66	2	1	1.476	99	—	—	9
002	ACQUAPPESA	17,75	2.072	117	3	5	1.661	80	2	91	320
003	ACRI	198,50	21.189	107	7	13	13.235	62	20	2.789	5.165
004	AIELLO CALABRO	38,57	2.852	74	1	1	789	28	5	382	1.681
005	AIETA	47,97	1.220	25	2	1	1.194	98	—	—	26
006	ALBIDONA	63,71	2.171	34	1	1	2.139	99	—	—	32
007	ALESSANDRIA DEL CARRETTO	39,30	1.156	29	1	1	1.092	94	5	61	3
008	ALTILIA	10,70	822	77	3	2	661	80	—	—	161
009	ALTomonte	65,29	4.338	66	1	1	1.995	46	2	292	2.051
010	AMANTEA	28,63	11.198	391	2	3	9.383	84	—	—	1.815
011	AMENDOLARA	64,21	3.053	48	1	2	2.438	80	3	117	498
012	APRIGLIANO	121,27	3.347	28	4	6	2.366	71	11	662	319
013	BELMONTE CALABRO	23,89	3.123	131	2	5	1.821	58	12	848	454
014	BELSITO	11,44	919	80	1	1	474	52	4	260	185
015	BELVEDERE MARITTIMO	37,22	8.821	237	2	12	7.287	83	16	1.456	78
016	BIANCHI	32,96	1.693	51	2	5	1.414	84	2	156	123
017	BISIGNANO	85,28	10.073	118	2	4	5.332	53	7	728	4.013
018	BOCCHIGLIERO	97,10	3.361	35	1	1	3.360	100	—	—	1
019	BONIFATI	33,71	3.757	111	1	4	3.003	80	8	747	7
020	BUONVICINO	30,35	3.095	102	1	1	476	15	18	1.045	1.574
021	CALOPEZZATI	22,31	1.500	67	2	2	1.484	99	—	—	16
022	CALOVETO	24,86	1.866	75	1	1	1.757	94	—	—	109
023	CAMPANA	103,76	3.496	34	1	1	3.496	100	—	—	—
024	CANNA	20,10	1.258	63	1	1	1.211	96	—	—	47
025	CARIATI	27,95	10.089	361	1	2	9.659	96	—	—	430
026	CAROLEI	15,43	3.058	198	1	3	2.282	75	7	293	483
027	CARPANZANO	14,33	645	45	1	1	610	95	—	—	35
028	CASOLE BRUZIO	3,67	1.755	478	2	2	763	43	1	140	852
029	CASSANO ALLO IONIO	154,42	18.613	121	2	6	17.168	92	15	753	692
030	CASTIGLIONE COSENTINO	13,84	1.946	141	1	1	695	36	10	590	661
031	CASTROLIBERO	11,44	7.228	632	1	4	6.556	91	5	111	561
032	CASTROREGIO	39,08	793	20	2	2	663	84	—	—	130
033	CASTROVILLARI	130,18	20.452	157	2	2	18.681	91	4	117	1.654
034	CELICO	98,99	3.068	31	2	3	2.757	90	1	95	216
035	CELLARA	5,89	520	88	2	1	503	97	—	—	17
036	CERCHIARA DI CALABRIA	82,07	3.458	42	2	3	2.025	59	3	55	1.378
037	CERISANO	15,14	2.671	176	1	2	2.079	78	6	239	353
038	CERVICATI	12,09	1.056	87	2	1	537	51	—	—	519
039	CERZETO	21,88	2.418	111	1	3	2.164	89	—	—	254
040	CETRARO	65,63	10.775	164	1	5	5.959	55	43	4.155	661
041	CIVITA	27,11	1.499	55	1	1	1.462	98	—	—	37
042	CLETO	18,57	1.444	78	1	2	532	37	3	99	813
043	COLOSIMI	24,37	1.519	62	2	4	1.028	68	6	443	48
044	CORIGLIANO CALABRO	196,00	34.750	177	7	12	31.087	89	11	1.363	2.300
045	COSENZA	37,24	106.801	2.868	1	5	103.609	97	21	1.183	2.009
046	CROPALATI	32,90	1.527	46	2	1	1.458	95	—	—	69
047	CROSIA	21,41	6.406	299	1	2	6.255	98	1	125	26
048	DIAMANTE	11,79	4.992	423	2	2	3.851	77	4	603	538
049	DIPIGNANO	23,19	3.347	144	1	6	2.778	83	3	121	448
050	DOMANICO	23,65	943	40	1	1	638	68	2	136	169
051	FAGNANO CASTELLO	29,54	5.206	176	1	1	4.408	85	1	115	683
052	FALCONARA ALBANESE	18,77	1.420	76	1	2	952	67	—	—	468

segue TAV. 1 - Superficie territoriale e densità - Numero delle frazioni geografiche, dei centri e dei nuclei
Popolazione residente per tipo di località abitata

Codice dei Comuni	COMUNI	Superficie territoriale km ²	Popolazione residente	Densità ab/km ²	FRAZIONI GEOGRAFICHE numero	LOCALITÀ ABITATE					
						Centri			Nuclei		Case sparse
						Numero	Popolazione	% su popolazione residente	Numero	Popolazione	Popolazione
053	FIGLINE VEGLIATURO	4,13	1.024	248	2	1	989	97	—	—	35
054	FIRMO	11,53	2.532	220	1	1	2.340	92	—	—	192
055	FIUMEFREDDO BRUZIO	30,55	4.072	133	1	5	2.552	63	6	474	1.046
056	FRANCAVILLA MARITTIMA	32,86	2.745	84	1	2	2.116	77	—	—	629
057	FRASCINETO	28,76	2.432	85	2	1	2.432	100	—	—	—
058	FUSCALDO	60,41	7.850	130	1	4	6.087	78	12	1.257	506
059	GRIMALDI	24,39	2.081	85	1	1	1.729	83	—	—	352
060	GRISOLIA	50,60	2.642	52	1	1	2.235	85	4	284	123
061	GUARDIA PIEMONTESE	17,97	1.467	82	1	2	1.456	99	—	—	11
062	LAGO	49,77	3.893	78	2	5	2.971	76	6	331	591
063	LAINO BORGO	56,72	2.599	46	1	1	1.178	45	—	—	1.421
064	LAINO CASTELLO	39,34	1.128	29	1	2	162	14	6	384	582
065	LAPPANO	12,20	915	75	1	2	517	57	—	—	398
066	LATTARICO	42,96	3.885	90	4	4	2.196	57	—	—	1.689
067	LONGOBARDI	19,50	2.629	135	1	2	787	30	5	457	1.385
068	LONGOBUCCO	210,35	6.497	31	3	4	6.333	97	2	105	59
069	LUNGRO	35,18	3.218	91	2	1	3.021	94	—	—	197
070	LUZZI	77,20	10.564	137	1	1	3.627	34	11	1.450	5.487
071	MAIERA	17,80	1.550	87	1	1	376	24	5	486	688
072	MALITO	16,87	884	52	1	1	532	60	1	17	335
073	MALVITO	37,84	2.315	61	1	1	843	36	2	739	733
074	MANDATORICCIO	36,77	3.241	88	2	2	3.189	98	1	13	39
075	MANGONE	12,08	1.564	129	1	2	1.356	87	—	—	208
076	MARANO MARCHESATO	5,08	1.903	375	1	3	1.701	89	—	—	202
077	MARANO PRINCIPATO	6,39	1.305	204	2	1	1.020	78	1	121	164
078	MARZI	15,63	955	61	3	1	814	85	2	63	78
079	MENDICINO	35,31	5.133	145	1	6	3.788	74	13	818	527
080	MONGRASSANO	34,68	1.897	55	3	2	1.105	58	—	—	792
081	MONTALTO UFFUGO	78,43	11.939	152	1	9	8.772	73	11	1.365	1.802
082	MONTEGIORDANO	35,60	2.723	76	2	2	2.434	89	—	—	289
083	MORANO CALABRO	112,34	5.116	46	4	1	4.513	88	—	—	603
084	MORMANNO	75,90	4.277	56	3	1	3.632	85	—	—	645
085	MOTTAFOLLONE	30,84	1.697	55	1	1	1.407	83	1	91	199
086	NOCARA	33,77	783	23	1	1	728	93	—	—	55
087	ORIOLO	83,50	3.616	43	2	1	3.257	90	—	—	359
088	ORSOMARSO	89,89	1.993	22	3	1	1.413	71	—	—	580
089	PALUDI	41,95	2.048	49	1	1	1.991	97	2	31	26
090	PANETTIERI	14,65	461	31	1	1	424	92	—	—	37
091	PAOLA	42,51	16.651	392	1	4	14.170	85	12	386	2.095
092	PAPASIDERO	54,65	1.311	24	3	3	878	67	—	—	433
093	PARENTI	37,62	2.265	60	1	1	1.456	64	7	484	325
094	PATERNO CALABRO	23,80	1.333	56	2	1	877	66	4	105	351
095	PEDACE	51,47	2.390	46	3	3	2.286	96	2	17	87
096	PEDIVIGLIANO	16,55	1.126	68	2	4	1.100	98	—	—	26
097	PIANE CRATI	2,28	1.018	446	1	1	866	85	2	114	38
098	PIETRAFITTA	9,19	1.373	149	2	1	1.278	93	2	19	76
099	PIETRAPAOLA	52,18	1.344	26	1	2	1.338	100	—	—	6
100	PLATACI	50,38	1.240	25	3	1	986	80	1	14	240
101	PRAIA A MARE	22,91	5.551	242	2	1	5.549	100	1	2	—
102	RENDE	54,79	25.281	461	3	6	21.721	86	13	1.170	2.390
103	ROCCA IMPERIALE	53,76	3.443	64	1	2	2.656	77	—	—	787
104	ROGGIANO GRAVINA	44,59	6.942	156	2	1	5.318	77	—	—	1.624

segue TAV. 1 - Superficie territoriale e densità - Numero delle frazioni geografiche, dei centri e dei nuclei
Popolazione residente per tipo di località abitata

Codice dei Comuni	COMUNI	Superficie territoriale km ²	Popolazione residente	Densità ab/km ²	FRAZIONI GEOGRAFICHE numero	LOCALITÀ ABITATE					
						Centri			Nuclei		Case sparse
						Numero	Popolazione	% su popolazione residente	Numero	Popolazione	Popolazione
105	ROGLIANO	41,36	5.843	141	2	4	4.949	85	4	146	748
106	ROSE	47,09	4.577	97	1	3	2.137	47	11	1.240	1.200
107	ROSETO CAPO SPULICO	30,63	1.743	57	1	2	1.385	79	—	—	358
108	ROSSANO	149,43	31.528	211	3	4	26.879	85	19	2.011	2.638
109	ROTA GRECA	12,87	1.338	104	1	1	1.324	99	—	—	14
110	ROVITO	10,43	1.938	186	1	2	1.626	84	2	195	117
111	SAN BASILE	18,48	1.578	85	1	1	1.563	99	1	4	11
112	SAN BENEDETTO ULLANO	19,40	1.722	89	1	2	1.166	68	1	187	369
113	SAN COSMO ALBANESE	14,09	849	60	1	1	769	91	—	—	80
114	SAN DEMETRIO CORONE	57,79	5.038	87	3	2	3.511	70	4	477	1.050
115	SAN DONATO DI NINEA	81,61	2.234	27	2	3	1.861	83	4	198	175
116	SAN FILI	20,79	2.427	117	2	2	2.127	88	—	—	300
117	SANGINETO	27,50	1.513	55	1	2	1.167	77	2	124	222
118	SAN GIORGIO ALBANESE	22,63	1.815	80	1	1	1.126	62	4	392	297
119	SAN GIOVANNI IN FIORE	279,45	20.179	72	3	3	19.619	97	7	470	90
120	SAN LORENZO BELLIZZI	39,03	1.322	34	2	1	962	73	—	—	360
121	SAN LORENZO DEL VALLO	22,92	3.477	152	2	2	2.894	83	2	173	410
122	SAN LUCIDO	27,20	5.931	218	1	1	3.893	66	7	276	1.762
123	SAN MARCO ARGENTANO	78,28	7.630	98	4	4	2.992	39	13	1.128	3.519
124	SAN MARTINO DI FINITA	23,74	1.369	58	2	2	1.074	78	—	—	295
125	SAN NICOLA ARCELLA	11,46	1.275	111	1	1	829	65	—	—	446
126	SAN PIETRO IN AMANTEA	10,99	745	68	2	2	372	50	1	23	350
127	SAN PIETRO IN GUARANO	48,08	4.010	83	1	3	2.918	73	16	721	371
128	SAN SOSTI	43,54	2.415	55	2	2	2.007	83	—	—	408
129	SANTA CATERINA ALBANESE	17,20	1.628	95	2	2	773	47	—	—	855
130	SANTA DOMENICA TALAO	35,88	1.419	40	1	1	1.237	87	—	—	182
131	SANT'AGATA DI ESARO	47,20	2.556	54	1	1	1.603	63	4	144	809
132	SANTA MARIA DEL CEDRO	18,70	3.978	213	1	3	3.790	95	1	187	1
133	SANTA SOFIA D'EPIRO	39,67	2.679	68	1	1	1.139	43	—	—	1.540
134	SANTO STEFANO DI ROGLIANO	19,35	936	48	1	3	793	85	2	33	110
135	SAN VINCENZO LA COSTA	16,29	1.848	113	4	3	1.331	72	4	155	362
136	SARACENA	111,51	4.194	38	2	1	4.015	96	1	38	141
137	SCALA COELI	66,98	2.108	31	2	2	2.076	98	—	—	32
138	SCALEA	22,02	7.008	318	1	1	6.151	88	1	46	811
139	SCIGLIANO	17,28	2.014	117	1	5	1.791	89	5	155	68
140	SERRA D'AIELLO	3,83	918	240	2	1	715	78	1	45	158
141	SERRA PEDACE	59,15	1.136	19	4	2	1.118	98	—	—	18
142	SPEZZANO ALBANESE	33,33	7.098	213	1	2	6.736	95	—	—	362
143	SPEZZANO DELLA SILA	79,59	4.542	57	5	4	4.320	95	5	171	51
144	SPEZZANO PICCOLO	48,70	1.705	35	3	1	1.564	92	4	91	50
145	TARSIA	49,35	2.461	50	1	1	1.645	67	3	360	456
146	TERRANOVA DA SIBARI	43,06	5.268	122	1	1	5.102	97	—	—	166
147	TERRAVECCHIA	20,27	1.755	87	1	1	1.755	100	—	—	—
148	TORANO CASTELLO	30,06	4.451	148	1	3	3.704	83	2	123	624
149	TORTORA	57,88	4.449	77	1	2	3.885	87	3	124	440
150	TREBISACCE	26,65	7.645	287	1	1	7.237	95	2	134	274
151	TRENTA	4,65	2.013	433	2	3	1.565	78	4	382	66
152	VACCARIZZO ALBANESE	8,46	1.492	176	1	1	1.349	90	—	—	143
153	VERBICARO	32,60	4.711	145	2	1	4.703	100	—	—	8
154	VILLAPIANA	38,74	4.288	111	1	3	3.545	83	4	141	602
155	ZUMPANO	8,05	1.345	167	1	4	999	74	4	243	103
	PROVINCIA	6.649,68	743.255	112	265	370	610.996	82	545	41.504	90.755

TAV. 2 - Altitudine e popolazione residente dei Comuni, delle frazioni geografiche e delle località abitate

COMUNI FRAZIONI GEOGRAFICHE LOCALITÀ ABITATE	Altitudine m	Popolazione residente	COMUNI FRAZIONI GEOGRAFICHE LOCALITÀ ABITATE	Altitudine m	Popolazione residente	COMUNI FRAZIONI GEOGRAFICHE LOCALITÀ ABITATE	Altitudine m	Popolazione residente
ACQUAFORMOSA	1.464/275	1.485	FORESTA	470	484	<i>case sparse</i>	—	137
ACQUAFORMOSA	1.212/275	1.485	SAN GIACOMO	766	398	COCCIO D'ORZO (1)	570/375	5
ACQUAFORMOSA*	756	1.476	SORBO	866	318	<i>case sparse</i>	—	5
<i>case sparse</i>	—	9	pantalia	500	103	MAIONE	625/175	317
COZZO DEL LEPRE (1)	1.464/700	—	pietramorella	679	81	MAIONE	479	298
ACQUAPPESA	972/0	2.072	ternita'	680	169	<i>case sparse</i>	—	19
ACQUAPPESA	726/0	1.932	<i>case sparse</i>	—	1.196	ALTOMONTE	601/60	4.338
ACQUAPPESA*	80	1.067	SERRICELLA	1.379/301	3.036	ALTOMONTE	601/60	4.338
INTAVOLATA	50	236	SERRICELLA	720	209	ALTOMONTE*	455	1.995
SAN IORIO	338	79	cerasello	927	77	casello	225	157
TERME LUIGIANE-PANTANA- S.ROSALIA(1)	172	139	cuta	800	212	galati	260	135
bergamoto	75	33	ferrante	980	329	<i>case sparse</i>	—	2.051
sciabbiche	10	58	piano d'arnice	919	184	AMANTEA	438/0	11.198
<i>case sparse</i>	—	320	policaretto	880	200	AMANTEA*	50	7.127
PISTUOLO E SPALIOTA (2)	972/490	—	san martino	833	124	CORICA	22	162
<i>case sparse</i>	—	—	<i>case sparse</i>	—	1.701	<i>case sparse</i>	—	1.461
TERME LUIGIANE (3)	301/122	140	AIELLO CALABRO	1.146/77	2.852	CAMPORA SAN GIOVANNI	303/0	2.448
TERME LUIGIANE-PANTANA- S.ROSALIA(4)	146	140	AIELLO CALABRO	1.146/77	2.852	CAMPORA SAN GIOVANNI	20	2.094
<i>case sparse</i>	—	—	AIELLO CALABRO*	502	789	<i>case sparse</i>	—	354
ACRI	1.379/196	21.189	cannavali	356	62	ZONCAGLIA E PIANO GRANDE (1)	275/50	—
ACRI	1.256/196	11.178	case calendola	625	43	<i>case sparse</i>	—	—
ACRI*	720	8.866	case campagna	646	29	AMENDOLARA	803/0	3.053
PERTINA	950	414	case milanesi	453	199	AMENDOLARA	803/0	3.053
macchia	826	86	case petramuni	391	49	AMENDOLARA*	227	1.738
pantano d'olmo	626	71	<i>case sparse</i>	—	1.681	MARINA	10	700
pietremarine	777	243	AIETA	1.463/118	1.220	colfari	15	20
salici	747	141	AIETA	1.463/118	1.220	gabriele (1)	25	7
seggio	790	105	AIETA*	524	1.194	pietra stoppa	250	90
serralonga	855	132	<i>case sparse</i>	—	26	<i>case sparse</i>	—	498
timpone morte	685	39	VALLI SAVICO-PALI- ARONNE (1)	1.257/450	—	APRIGLIANO	1.766/400	3.347
vagno	678	80	<i>case sparse</i>	—	—	APRIGLIANO	1.766/400	3.347
<i>case sparse</i>	—	1.001	ALBIDONA	1.124/0	2.171	AGOSTO	620	82
DUGLIA	1.125/500	1.519	ALBIDONA	1.124/0	2.171	APRIGLIANO*	718	668
DUGLIA	660	567	ALBIDONA*	810	2.139	CORTE	650	320
GIOIA	781	311	<i>case sparse</i>	—	32	GRUPA	740	705
calamia	709	36	ALESSANDRIA DEL CARRETTO	1.713/380	1.156	PETRONE	625	74
san benedetto	723	59	ALESSANDRIA DEL CARRETTO	1.713/380	1.156	VICO	560	517
<i>case sparse</i>	—	546	ALESSANDRIA DEL CARRETTO*	1.000	1.092	abete aglio	1.280	21
GUGLIELMO	1.061/400	1.139	ezzito	841	13	baracchella II	1.335	28
CHIMENTO	576	525	garoccia (1)	751	10	caporosa	1.294	80
GUGLIELMO	664	223	golfo seima (1)	469	11	cappello di paglia	1.338	52
<i>case sparse</i>	—	391	sant'elia	674	9	ceci	1.325	43
MONTAGNOLA	1.000/779	555	scuola foresta	638	18	gisbarro	1.237	23
MONTAGNOLA	860	375	<i>case sparse</i>	—	3	manco spineto	1.266	96
<i>case sparse</i>	—	180	TIMPONE BARDISCE (2)	1.679/1.135	—	quaresima	1.300	21
PAGANIA VALLONECUPO	960/375	687	<i>case sparse</i>	—	—	san nicola	504	53
PAGANIA VALLONECUPO	618	219	ALTILIA	636/158	822	spineto	1.311	146
vallonecupo	702	318	ALTILIA	636/158	500	tassitano	1.226	99
<i>case sparse</i>	—	150	ALTILIA*	594	363	<i>case sparse</i>	—	319
SAN GIACOMO	1.029/236	3.075						
CASALINELLA	694	326						

segue TAV. 2 - Altitudine e popolazione residente dei Comuni, delle frazioni geografiche e delle località abitate

COMUNI FRAZIONI GEOGRAFICHE LOCALITÀ ABITATE	Altitudine m	Popolazione residente	COMUNI FRAZIONI GEOGRAFICHE LOCALITÀ ABITATE	Altitudine m	Popolazione residente	COMUNI FRAZIONI GEOGRAFICHE LOCALITÀ ABITATE	Altitudine m	Popolazione residente
LAGO AMPOLLINO (1)	1.279	—	santo ianni	604	144	telegrafo	110	105
LAGO ARVO (2)	1.280	—	timpone iacoli	378	42	timpone	187	187
BOTTE DONATO (3)	1.709/1.025	—	torno	384	41	case sparse	—	7
BELMONTE CALABRO	1.375/0	3.123	trigiano	378	155	BUONVICINO	1.800/49	3.095
BELMONTE CALABRO	1.375/0	3.123	virella	205	59	BUONVICINO	1.800/49	3.095
ANNUNZIATA	384	149	case sparse	—	78	BUONVICINO*	400	476
BELMONTE CALABRO*	262	446	MONTE CACCIA (2)	1.758/750	—	celle	250	66
MARINA	10	488	BIANCHI	1.436/708	1.693	ficobianco	348	125
SANTA BARBARA	300	307	BIANCHI	1.436/708	1.681	lago	180	23
VADI	425	431	BIANCHI*	825	644	manche	316	36
buda	377	51	CENSO	850	140	massette	306	30
campo di mare	66	96	MORACHI	815	128	mezzane	225	35
cava	525	102	PALINUDO	860	248	orecchiuto	242	51
oliveto	107	19	SERRA DI PIRO	870	254	palazza	227	137
palombella	525	108	ronchi	826	65	previtello	530	93
parte	240	31	staglio	813	91	puma	148	40
petrone	446	65	case sparse	—	111	san basile	160	22
piane	389	41	IANNETTA (1)	1.000/870	12	truglio	475	93
regastili	274	45	case sparse	—	12	urmo	450	43
salice	460	141	BISIGNANO	717/56	10.073	vardare	242	48
spineto	444	131	BISIGNANO	717/56	10.020	vignali	270	51
viglia	253	18	BISIGNANO*	350	5.228	visciglioso	320	91
case sparse	—	454	STAZIONE DI MONGRASSANO (1)	76	41	visciglita	125	31
COZZO SERRALTO (1)	1.129/925	—	STAZIONE DI TORANO (2)	94	26	vizioso	140	30
case sparse	—	—	campo sportivo	198	319	case sparse	—	1.574
PALOMANDRO (2)	588/140	—	forestella	174	162	CALOPPEZZATI	438/0	1.500
case sparse	—	—	fravitta	340	45	CALOPPEZZATI	438/0	1.500
BELSITO	789/250	919	macchia dei monaci	73	48	CALOPPEZZATI*	217	1.270
BELSITO	789/250	919	marinella	91	84	SAN GIACOMO-MARINELLA	3	214
BELSITO*	600	474	sellitte	100	29	case sparse	—	16
campo	610	56	soverano	100	41	VOTA (1)	225/50	—
casavulga	725	18	case sparse	—	3.997	case sparse	—	—
iasa	715	123	INZURATA (3)	76/64	16	CALOVETO	584/100	1.866
surda	708	63	case sparse	—	16	CALOVETO	584/100	1.866
case sparse	—	185	STAZIONE DI MONGRASSANO EST (4)	76/75	37	CALOVETO*	385	1.757
BELVEDERE MARITTIMO	1.758/0	8.821	STAZIONE DI MONGRASSANO (5)	76	37	case sparse	—	109
BELVEDERE MARITTIMO	1.438/0	8.821	case sparse	—	—	CAMPANA	1.232/152	3.496
BELVEDERE MARITTIMO*	150	1.673	BOCCHIGLIERO	1.453/271	3.361	CAMPANA	1.232/152	3.496
ISOLA-PALAZZA	57	93	BOCCHIGLIERO	1.453/271	3.361	CAMPANA*	612	3.496
LAISE	325	668	BOCCHIGLIERO*	870	3.360	case sparse	—	—
MALAFARINA	112	126	case sparse	—	1	CANNA	713/150	1.258
MARINA	10	3.508	BONIFATI	1.067/0	3.757	CANNA	713/150	1.258
ORACCHIO	250	176	BONIFATI	1.067/0	3.757	CANNA*	417	1.211
PETROSA	237	184	BONIFATI*	425	1.251	case sparse	—	47
QUATTROMANI	200	68	CITTADELLA DEL CAPO	23	1.192	CARIATI	429/0	10.089
SAN NICOLA	300	305	SPARVASILE (1)	20	23	CARIATI	429/0	10.089
SANT'ANDREA	250	262	TORREVECCHIA	456	537	CARIATI*	50	9.300
SERLUCA-CALABAIA (1)	5	49	cirimarco	306	85	SAN CATALDO	5	359
TRIFARI	730	175	iardino	287	25	case sparse	—	430
calabro	80	119	paneduro	28	74			
campominore	72	41	pero	225	23			
fontanelle	124	109	san candido	325	213			
livorni	102	99	san lorenzo	250	35			
olivella	242	167						
palazza alta	147	122						
pantaide	225	183						
paradiso	134	22						
piano la poma	470	39						
sabatara	310	32						
san giorgio	150	82						

segue TAV. 2 - **Altitudine e popolazione residente dei Comuni, delle frazioni geografiche e delle località abitate**

COMUNI FRAZIONI GEOGRAFICHE LOCALITÀ ABITATE	Altitudine <i>m</i>	Popolazione residente	COMUNI FRAZIONI GEOGRAFICHE LOCALITÀ ABITATE	Altitudine <i>m</i>	Popolazione residente	COMUNI FRAZIONI GEOGRAFICHE LOCALITÀ ABITATE	Altitudine <i>m</i>	Popolazione residente
CAROLEI	1.018/270	3.058	crocevia	350	166	LAGO DI CECITA (2)	1.133	—
CAROLEI	1.018/270	3.058	filari	311	104	CELLARA	1.275/597	520
CAROLEI*	624	1.410	fornaci	150	22	CELLARA	1.275/597	514
PANTANOLUNGO	650	85	parulli	318	38	CELLARA*	750	503
VADUE	338	787	ponte crati	168	20	case sparse	—	11
cacoe	645	49	pristini	480	41	PAGLIARONE (1)	1.419/1.000	6
cardili	725	39	qualata	582	67	case sparse	—	6
cozzo di bastone	669	21	san leonardo	300	90	SAN CARMINE (2)	854/680	—
lacconi	400	30	santa lucia	750	23	case sparse	—	—
monache	722	104	volata	400	19	CASTROLIBERO	559/220	7.228
treti	500	31	case sparse	—	661	CASTROLIBERO	559/220	7.228
vennariello	673	19	FIUME CRATI (1)	168/147	—	ANDREOTTA (1)	300	5.529
case sparse	—	483	CASTROLIBERO	559/220	7.228	CASTROLIBERO*	559	357
CARPANZANO	1.221/234	645	CASTROLIBERO	559/220	7.228	ORTOMATERA (2)	275	217
CARPANZANO	1.221/234	645	ANDREOTTA (1)	300	5.529	SANTA LUCIA-FONTANESI (3)	490	453
CARPANZANO*	600	610	CASTROLIBERO*	559	357	atera	452	17
case sparse	—	35	ORTOMATERA (2)	275	217	barbaro	325	34
CASOLE BRUZIO	800/375	1.755	SANTA LUCIA-FONTANESI (3)	490	453	cavalcanti	292	19
CASOLE BRUZIO	800/375	1.755	atera	452	17	cibbia	447	22
CASOLE BRUZIO*	647	512	barbaro	325	34	colamato	428	19
SCALZATI (1)	610	251	cavalcanti	292	19	case sparse	—	561
verticelli	725	140	cibbia	447	22	CASTROREGIO	1.110/159	793
case sparse	—	852	colamato	428	19	CASTROREGIO	1.110/159	553
IUNCO (2)	800/689	—	case sparse	—	561	CASTROREGIO*	819	439
case sparse	—	—	CASTROREGIO	1.110/159	793	case sparse	—	114
CASSANO ALLO IONIO	665/0	18.613	CASTROREGIO*	819	439	FARNETA (1)	1.015/340	240
CASSANO ALLO IONIO	665/10	13.680	case sparse	—	114	FARNETA	875	224
CASSANO ALLO IONIO*	250	8.669	FARNETA (1)	1.015/340	240	case sparse	—	16
LAUROPOLI	224	4.580	FARNETA	875	224	CASTROVILLARI	2.266/43	20.452
masseria scorza	286	42	case sparse	—	16	CASTROVILLARI	1.700/43	20.452
case sparse	—	389	CASTROVILLARI	2.266/43	20.452	CASTROVILLARI	1.700/43	20.452
SIBARI	450/0	4.933	CASTROVILLARI	1.700/43	20.452	CASTROVILLARI*	362	18.648
BRUSCATA	5	352	CASTROVILLARI	1.700/43	20.452	SVINCOLO AUTOSTRADA (1)	470	33
DORIA	54	1.033	CASTROVILLARI	1.700/43	20.452	galluccio	369	53
PIANOSCAFO-LIATTUGHELLE	9	732	CASTROVILLARI*	362	18.648	masseria baratta	102	14
SIBARI	9	1.802	SVINCOLO AUTOSTRADA (1)	470	33	masseria costabile	70	26
fuscolaro	5	51	galluccio	369	53	masseria di mezzo	78	24
gli stombi	2	25	masseria baratta	102	14	case sparse	—	1.654
il porcile	20	33	masseria costabile	70	26	FONTANA DEL PRINCIPE (2)	1.981/1.125	—
il porro	14	29	masseria di mezzo	78	24	case sparse	—	—
i tre ponti	12	113	case sparse	—	1.654	FONTANA DEL PRINCIPE (2)	1.981/1.125	—
laccata	102	30	FONTANA DEL PRINCIPE (2)	1.981/1.125	—	case sparse	—	—
la volta del forno	9	21	case sparse	—	—	CERVICATI	555/89	1.056
le caselle	13	86	FONTANA DEL PRINCIPE (2)	1.981/1.125	—	CERVICATI	555/101	860
masseria brichetto	45	40	case sparse	—	—	CERVICATI*	485	537
masseria murata	40	99	MONTE POLLINO (3)	2.266/825	—	case sparse	—	323
masseria terzaria	11	27	MONTE POLLINO (3)	2.266/825	—	MARINELLO (1)	285/89	196
olmo torto	9	44	CELICO	1.684/400	3.068	case sparse	—	196
pantano rotondo	20	95	CELICO	1.684/400	3.068	CERZETO	1.311/75	2.418
torre della chiesa	60	18	CELICO*	750	2.514	CERZETO	1.311/75	2.418
case sparse	—	303	FAGO DEL SOLDATO (1)	1.451	—	CAVALLERIZZO	470	698
CASTIGLIONE COSENTINO	800/147	1.946	LAGARO' LUPINACCI	1.154	243	CERZETO*	450	670
CASTIGLIONE COSENTINO	800/147	1.946	salerno	1.245	95			
CASTIGLIONE COSENTINO*	400	695	case sparse	—	216			

segue TAV. 2 - Altitudine e popolazione residente dei Comuni, delle frazioni geografiche e delle località abitate

COMUNI FRAZIONI GEOGRAFICHE LOCALITÀ ABITATE	Altitudine m	Popolazione residente	COMUNI FRAZIONI GEOGRAFICHE LOCALITÀ ABITATE	Altitudine m	Popolazione residente	COMUNI FRAZIONI GEOGRAFICHE LOCALITÀ ABITATE	Altitudine m	Popolazione residente
SAN GIACOMO	485	796	<i>case sparse</i>	—	813	COSENZA	575/187	106.801
<i>case sparse</i>	—	254	COLOSIMI	1.495/719	1.519	COSENZA	575/187	106.801
CETRARO	1.118/0	10.775	COLOSIMI	1.237/719	1.495	BORGO PARTENOPE	507	364
CETRARO	1.118/0	10.775	COLOSIMI*	870	505	COSENZA* (1)	238	101.144
CERAMILE	284	177	CORACI	810	160	DONNICI INFERIORE	492	966
CETRARO*	120	2.528	RIZZUTI	890	120	DONNICI SUPERIORE	540	319
CETRARO MARINA	10	2.495	TREARIE	960	243	SANT'IPPOLITO	468	816
SAN FILIPPO-BATTENDIERI	350	613	arcuri	950	60	albo	534	89
SANT'ANGELO	550	146	carrano	877	67	badessa di mussano	340	46
acquicella	150	62	gigliotti	922	70	casino bosco	475	40
angilla	390	117	mascari	850	64	casino ferraro	477	84
bonella	356	39	melilla	1.025	36	casino salfi	475	60
bosco-arvara	275	279	volponi	850	146	ciavola	303	31
caparrua	348	105	<i>case sparse</i>	—	24	ciomma	400	57
citino	239	29	SILA (1)	1.495/1.099	24	conca d'oro	480	24
dattilo	260	146	<i>case sparse</i>	—	24	cozzo del monaco	525	67
difesa	428	103	CORIGLIANO CALABRO	1.103/0	34.750	cozzo presta	542	47
ferraro	391	67	APOLLINARA	136/6	980	cozzo san lorenzo	500	48
fonte	15	34	APOLLINARA	16	961	crispino	375	21
fratica	451	59	<i>case sparse</i>	—	19	destra di tornaturo	575	64
galluffo	361	142	CANTINELLA	180/9	2.075	falco	445	34
lampezia	11	36	CANTINELLA	40	716	fiego	517	73
lecara	337	36	SAN NICO	50	412	grotte di piscopane	375	19
malvitani	200	201	mandria del forno	38	406	muraglione	400	89
manche	201	73	mizofato	101	130	pantano di diodato	416	73
massete	342	62	<i>case sparse</i>	—	411	piano san Pietro	555	81
motta	209	153	CASTELLO (1)	307/35	—	piscopani	408	31
orecchiuto	400	62	<i>case sparse</i>	—	—	sant'elia	444	105
palazuola	160	21	CORIGLIANO CALABRO	600/34	12.914	<i>case sparse</i>	—	2.009
ponte arenazza	375	73	CORIGLIANO CALABRO*	210	12.394	ZONA FOSSO CRATI (2)	475/400	—
porcili	175	43	<i>case sparse</i>	—	520	<i>case sparse</i>	—	—
porrili	335	89	MARINA SCHIAVONEA	384/0	17.446	CROPALATI	864/64	1.527
rammatico	269	60	CORIGLIANO SCALO	2	7.438	CROPALATI	864/64	1.510
ricoso	141	105	MARINA DI SCHIAVONEA	2	6.256	CROPALATI*	384	1.458
salineto	189	77	FABRIZIO GRANDE	10	1.023	<i>case sparse</i>	—	52
san biagio	316	61	FABRIZIO PICCOLO	8	539	SAN BIAGIO-MAGARO (1)	860/338	17
san francesco	157	173	TORRICELLA	4	334	<i>case sparse</i>	—	17
san giacomo	250	89	VILLAGGIO FRASSO	28	688	CROSIA	277/0	6.406
san martino	407	74	ricota grande (2)	3	5	CROSIA	277/0	6.406
san Pietro	450	304	torre voluta di frassa	12	21	CROSIA*	230	944
santa barbara	280	25	torre voluta di torricella	12	43	MIRTO	21	5.311
santa lucia	260	246	torricella inferiore	3	286	fiumarella	8	125
santa marina	325	83	<i>case sparse</i>	—	813	<i>case sparse</i>	—	26
santo ianni	275	75	PIANO CARUSO	1.103/220	923	PANTANO MARTUCCI (1)	21/0	—
sinni	250	209	PIANO CARUSO	782	181	<i>case sparse</i>	—	—
sopralirto	150	12	baraccone	942	165	VOTA (2)	225/50	—
torrenuova	350	98	bonia	883	98	<i>case sparse</i>	—	—
torretta	325	23	<i>case sparse</i>	—	479	DIAMANTE (1)	313/0	4.992
valle	231	93	THURIO	22/0	412	DIAMANTE	313/0	4.992
varrone	588	21	THURIO	8	145	CIRELLA	27	654
vigniddonici	242	199	ministalla I	4	44	DIAMANTE*	25	3.197
zampolo	250	97	ministalla II	4	77	cucco	8	133
<i>case sparse</i>	—	661	ministalla III	4	88	lauro	266	261
CIVITA	1.423/120	1.499	<i>case sparse</i>	—	58	riviere	18	101
CIVITA	1.423/120	1.499	THURIO	8	145	sagarote	290	108
CIVITA*	450	1.462	THURIO	8	145	<i>case sparse</i>	—	538
<i>case sparse</i>	—	37	ministalla I	4	44			
CLETO	665/48	1.444	ministalla II	4	77			
CLETO	665/48	1.444	ministalla III	4	88			
CLETO*	250	318	<i>case sparse</i>	—	58			
SAVUTO	277	214						
marina savuto	225	15						
palmenta	275	77						
passo moroni	359	7						

segue TAV. 2 - **Altitudine e popolazione residente dei Comuni, delle frazioni geografiche e delle località abitate**

COMUNI FRAZIONI GEOGRAFICHE LOCALITÀ ABITATE	Altitudine m	Popolazione residente	COMUNI FRAZIONI GEOGRAFICHE LOCALITÀ ABITATE	Altitudine m	Popolazione residente	COMUNI FRAZIONI GEOGRAFICHE LOCALITÀ ABITATE	Altitudine m	Popolazione residente
ISOLA DI CIRELLA (2)	41/0	—	destro	334	94	case sparse	—	11
case sparse	—	—	la pietra	347	16	TERME LUIGIANE (2)	301/122	—
DIPIGNANO	1.175/250	3.347	mortilletto	255	67	TERME LUIG.NE-PANTANA- S.ROSALIA (3)	146	—
DIPIGNANO	1.175/250	3.347	santa serra	370	49	case sparse	—	—
BASSO	655	121	scaro	10	169	LAGO	1.158/195	3.893
DIPIGNANO*	720	1.063	case sparse	—	1.046	COZZO SERRALTO (1)	1.129/925	—
DOVIZIOSI	685	100	FRANCAVILLA MARITTIMA	1.025/17	2.745	case sparse	—	—
LAURIGNANO (1)	450	1.019	FRANCAVILLA MARITTIMA	1.025/17	2.745	LAGO	1.158/195	3.822
PETRONE	670	68	FRANCAVILLA MARITTIMA* (1)	273	1.675	ARIA DI LUPI	596	397
TESSANO	650	407	LA SILVA	95	441	GRECI	500	207
cappuccini	750	46	case sparse	—	629	LAGO*	485	1.806
puzzillo	650	39	FRASCINETO	1.500/350	2.432	PARAGIERI	573	381
specola	529	36	FONTANA DEL PRINCIPE (1)	1.981/1.125	—	TERRATI	458	180
case sparse	—	448	case sparse	—	—	cafosa	475	56
DOMANICO	1.294/500	943	FRASCINETO	1.500/350	2.432	fontanella	670	32
DOMANICO	1.294/500	943	FRASCINETO* (2)	486	2.432	piscope	548	92
DOMANICO*	730	638	case sparse	—	—	rovettari	602	19
lacone	742	102	FUSCALDO	1.409/0	7.850	scavolio	618	72
potame	1.019	34	FUSCALDO	1.409/0	7.850	vasci	343	60
case sparse	—	169	CARIGLIO	181	377	case sparse	—	520
FAGNANO CASTELLO	1.183/285	5.206	FUSCALDO*	350	1.709	PALOMANDRO (2)	588/140	71
FAGNANO CASTELLO	1.183/285	5.206	MARINA DI FUSCALDO	18	2.483	case sparse	—	71
FAGNANO CASTELLO*	516	4.408	SCARCELLI	178	1.518	LAINO BORGO	1.300/211	2.599
san lauro	550	115	cerro	191	16	LAINO BORGO	1.300/211	2.599
case sparse	—	683	donnasivila	71	104	LAINO BORGO*	271	1.178
FALCONARA ALBANESE	1.158/0	1.420	gatti	250	48	case sparse	—	1.421
FALCONARA ALBANESE	1.158/0	1.420	gelsomini	77	109	LAINO CASTELLO	1.291/135	1.128
FALCONARA ALBANESE*	602	758	gemarca	75	54	LAINO CASTELLO	1.291/135	1.128
TORREMEZZO DI FALCONARA	4	194	iovina	65	39	LAINO CASTELLO*	400	125
case sparse	—	468	pesco	341	258	LAINO CASTELLO-NUOVO CENTRO	545	37
FIGLINE VEGLIATURO	863/480	1.024	pianetto	119	150	buongianni	624	31
FIGLINE VEGLIATURO	863/480	1.024	salimati	255	86	campicello	221	120
FIGLINE VEGLIATURO*	705	989	san pietro	254	203	carreto	507	35
case sparse	—	35	serricella	157	75	san liguori	351	75
SAN CARMINE (1)	854/680	—	torretta	67	115	san nicola	462	82
case sparse	—	—	case sparse	—	506	santo ianni	550	41
FIRMO	405/124	2.532	GRIMALDI	1.256/150	2.081	case sparse	—	582
FIRMO	405/124	2.532	GRIMALDI	1.256/150	2.081	LAPPANO	1.488/200	915
FIRMO*	370	2.340	GRIMALDI*	650	1.729	LAPPANO	1.488/200	915
case sparse	—	192	case sparse	—	352	ALTAVILLA	668	176
FIUMEFREDDO BRUZIO	1.500/0	4.072	GRISOLIA	1.910/0	2.642	LAPPANO*	650	341
FIUMEFREDDO BRUZIO	1.500/0	4.072	GRISOLIA	1.910/0	2.642	case sparse	—	398
FIUMEFREDDO BRUZIO*	220	677	GRISOLIA*	465	2.235	LATTARICO	1.409/96	3.885
REGGIO-SCORNAVACCA	10	127	finieri	53	69	CONTESSA	288/100	622
SAN BIASE	479	869	rinazzo	475	21	CONTESSA	225	201
STAZIONE DI FIUMEFREDDO BRUZIO	10	634	scalo ferroviario	22	115	case sparse	—	421
TERRE DONNICHE	477	245	valle dell'orco	48	79	COZZO CARBONARO	250/96	404
crivaro	275	79	case sparse	—	123	COZZO CARBONARO	195	126
			GUARDIA PIEMONTESE	1.250/0	1.467	case sparse	—	278
			GUARDIA PIEMONTESE	1.250/0	1.467			
			GUARDIA PIEMONTESE*	515	555			
			MARINA (1)	8	901			

segue TAV. 2 - Altitudine e popolazione residente dei Comuni, delle frazioni geografiche e delle località abitate

COMUNI FRAZIONI GEOGRAFICHE LOCALITÀ ABITATE	Altitudine m	Popolazione residente	COMUNI FRAZIONI GEOGRAFICHE LOCALITÀ ABITATE	Altitudine m	Popolazione residente	COMUNI FRAZIONI GEOGRAFICHE LOCALITÀ ABITATE	Altitudine m	Popolazione residente
LATTARICO	1.409/164	1.789	MAIERA'	1.133/25	1.550	case sparse	—	164
LATTARICO*	406	1.352	MAIERA'	1.133/25	1.550	MONTEBELLO (2)	1.155/1.060	—
case sparse	—	437	MAIERA'*	360	376	case sparse	—	—
REGINA	425/144	1.070	alorio	318	177	MARZI	1.230/290	955
REGINA	349	517	lauro	326	55	MARZI	700/290	875
case sparse	—	553	magrio	355	70	MARZI*	530	814
LANGOBARDI	1.541/0	2.629	san Pietro	378	118	case sparse	—	61
LANGOBARDI	1.541/0	2.629	vrsi	117	66	ORSARA (1)	1.230/600	58
LANGOBARDI*	325	407	case sparse	—	688	orsara	894	41
LANGOBARDI MARINA	9	380	MALITO	1.294/273	884	case sparse	—	17
bardano	135	39	COCCIO D'ORZO (1)	570/375	—	PIANO SEMENTI (2)	1.025/315	22
campolevari	350	107	case sparse	—	—	piano sementi	700	22
frailliti	5	100	MALITO	1.294/273	884	case sparse	—	—
piro (serrone II)	451	98	MALITO*	728	532	MENDICINO	1.541/250	5.133
tarifi croce	324	113	iassa	760	17	MENDICINO	1.541/250	5.133
case sparse	—	1.385	case sparse	—	335	MENDICINO*	500	1.963
LANGOBUCCO	1.708/196	6.497	MALVITO	1.118/143	2.315	PASQUALI	435	637
DESTRO	1.100/196	1.911	MALVITO	1.118/143	2.315	RIZZUTO	728	89
DESTRO	423	944	MALVITO*	449	843	ROSARIO	372	735
MANCO	439	421	pauciori	151	326	SAN BARTOLO	625	195
ORTIANO	574	533	vaditari	374	413	TIVOLLILLA	427	169
case sparse	—	13	case sparse	—	733	cappelli	450	116
LAGO DI CECITA (1)	1.133	—	MANDATORICCIO	878/0	3.241	melaugello	568	14
LANGOBUCCO	1.708/363	4.586	MANDATORICCIO	878/20	3.060	merenzata	375	15
LANGOBUCCO*	784	4.435	MANDATORICCIO*	561	3.060	muoio	319	40
cava di melis	1.246	49	case sparse	—	—	ortale	685	23
san Pietro in angaro	1.038	56	PIETRAPAOLA	225/0	181	palagani	390	155
case sparse	—	46	BORGO PIETRAPAOLA	20	129	pirillo	390	17
SAN BIAGIO-MAGARO (2)	860/338	—	stazione mandatoriccio	8	13	ponte carolei	275	67
case sparse	—	—	case sparse	—	39	rizzuto inferiore	762	63
LUNGRO	1.520/178	3.218	MANGONE	1.349/552	1.564	rizzuto superiore	797	24
LUNGRO	1.226/178	3.218	MANGONE	1.349/552	1.564	san paolo	450	18
LUNGRO*	600	3.021	MANGONE*	805	860	schiaavello	507	208
case sparse	—	197	PIAN DEL LAGO (1)	627	496	terredonniche	682	58
MONTAGNOLA (1)	1.520/1.183	—	case sparse	—	208	case sparse	—	527
LUZZI	1.284/96	10.564	PAGLIARONE (2)	1.419/1.000	—	MONGRASSANO	1.257/64	1.897
LUZZI	1.284/96	10.564	case sparse	—	—	INZURATA (1)	76/64	—
LUZZI*	376	3.627	MARANO MARCHESATO	1.137/261	1.903	case sparse	—	—
cavoni	118	153	MARANO MARCHESATO	1.137/261	1.903	MONGRASSANO	1.257/120	1.096
cozzo di pietra	1.057	132	CARMINE (1)	526	199	MONGRASSANO*	540	891
fosso d'olmo	796	78	MARANO MARCHESATO*	550	1.427	case sparse	—	205
gidora	156	165	PERRI	593	75	STAZIONE DI MONGRASSANO (2)	292/65	801
ginestreto	175	99	case sparse	—	202	STAZIONE DI MONGRASSANO (3)	76	214
petrini	125	171	MARANO PRINCIPATO	1.155/346	1.305	case sparse	—	587
ruodo	208	81	MARANO PRINCIPATO	1.155/346	1.305	STAZIONE DI MONGRASSANO EST (4)	76/75	—
serra civita	525	224	MARANO PRINCIPATO* (1)	496	1.020	STAZIONE DI MONGRASSANO (5)	76	—
serra longa	970	117	bisciglietto	400	121	case sparse	—	—
timparello	802	174	MONTALTO UFFUGO	1.389/117	11.939	MONTALTO UFFUGO	1.389/117	11.939
torre malizia	575	56	GRECO (1)	1.238/400	—	greco	544	—
case sparse	—	5.487						

segue TAV. 2 - Altitudine e popolazione residente dei Comuni, delle frazioni geografiche e delle località abitate

COMUNI FRAZIONI GEOGRAFICHE LOCALITÀ ABITATE	Altitudine m	Popolazione residente	COMUNI FRAZIONI GEOGRAFICHE LOCALITÀ ABITATE	Altitudine m	Popolazione residente	COMUNI FRAZIONI GEOGRAFICHE LOCALITÀ ABITATE	Altitudine m	Popolazione residente
<i>case sparse</i>	—	—	<i>case sparse</i>	—	199	PAPASIDERO	1.463/75	1.311
MONTALTO UFFUGO	1.389/117	11.939	NOCARA	861/180	783	AVENA	950/153	325
CALDOPIANO	560	471	NOCARA	861/180	783	AVENA	558	56
MONTALTO UFFUGO*	430	3.284	NOCARA*	859	728	<i>case sparse</i>	—	269
PARANTORO	488	606	<i>case sparse</i>	—	55	PAPASIDERO	1.463/82	863
SAN NICOLA	347	184	ORIOLO	1.124/159	3.616	PAPASIDERO*	208	746
SANTA MARIA LA CASTAGNA	507	99	FORESTA (1)	1.124/400	—	<i>case sparse</i>	—	117
SETTIMO	167	1.176	ORIOLO	835/159	3.616	TREMOLI	453/75	123
STAZIONE MONTALTO	142	618	ORIOLO*	450	3.257	TREMOLI	350	76
TAVERNA	141	1.546	<i>case sparse</i>	—	359	<i>case sparse</i>	—	47
VACCARIZZO	459	788	ORSOMARSO	2.225/16	1.993	PARENTI	1.455/654	2.265
gagliopo	402	52	MONTE POLLINO (1)	2.225/711	—	PARENTI	1.455/654	2.265
insidia	154	82	ORSOMARSO	2.225/16	1.993	PARENTI*	798	1.456
lucchetta	250	142	ORSOMARSO*	120	1.413	bocca di piazza	1.238	178
mandarino	529	11	<i>case sparse</i>	—	580	cannavina	1.025	77
martorano	280	96	PIANO DEL CARPINO (2)	1.625/1.100	—	carroi	882	44
pantoni	144	51	<i>case sparse</i>	—	—	centrale savuto (1)	1.197	9
pianetti	260	335	PALUDI	1.034/55	2.048	favali	1.221	44
sant'angelo	342	35	PALUDI	1.034/55	2.048	guglielmo	1.123	75
sant'antonello	150	389	PALUDI*	430	1.991	vallelaposta	792	57
stazione di acri-bisignano	117	151	rogani	400	31	<i>case sparse</i>	—	325
zaingra	515	21	valimonti (1)	80	—	PATERNO CALABRO	1.194/441	1.333
<i>case sparse</i>	—	1.802	<i>case sparse</i>	—	26	PATERNO CALABRO*	680	877
MONTEGIORDANO	713/0	2.723	PIANO DEL CARPINO (2)	1.625/1.100	—	destre spadolette	571	42
MARINA	398/0	1.157	<i>case sparse</i>	—	—	pugliano	605	30
MARINA	20	1.013	PALUDI	1.034/55	2.048	taverna (1)	606	11
<i>case sparse</i>	—	144	PALUDI	1.034/55	2.048	<i>case sparse</i>	—	351
MONTEGIORDANO	713/114	1.566	PALUDI*	430	1.991	PATERNO CALABRO	1.194/441	1.311
MONTEGIORDANO*	619	1.421	rogani	400	31	PATERNO CALABRO*	680	877
<i>case sparse</i>	—	145	valimonti (1)	80	—	destre spadolette	571	42
MORANO CALABRO	2.225/424	5.116	<i>case sparse</i>	—	26	pugliano	605	30
MONTAGNA DI	—	—	TESORO (2)	300/132	—	taverna (1)	606	11
MASISTRO (1)	1.436/1.199	—	<i>case sparse</i>	—	—	<i>case sparse</i>	—	351
MONTE CARAMOLO (2)	1.584/1.008	—	PANETTIERI	1.237/844	461	TAVERNA (2)	610/575	22
MONTE POLLINO (2)	2.225/711	—	PANETTIERI	1.237/844	461	taverna (3)	606	22
MORANO CALABRO	1.473/424	5.116	PANETTIERI*	937	424	<i>case sparse</i>	—	—
MORANO CALABRO*	694	4.513	<i>case sparse</i>	—	37	PEDACE	1.900/400	2.390
<i>case sparse</i>	—	603	PAOLA	1.389/0	16.651	BOTTE DONATO (1)	1.900/912	—
MORMANNO	1.632/135	4.277	PAOLA	1.389/0	16.651	LORICA	1.614/1.280	69
ARIOSO (1)	975/135	—	FOSSE	119	425	LORICA (2)	1.314	41
<i>case sparse</i>	—	—	PAOLA*	94	13.418	rightano (3)	1.350	—
MORMANNO	1.456/425	4.277	SAN MICELI	190	254	<i>case sparse</i>	—	28
MORMANNO*	840	3.632	SOTTERRA	69	73	PEDACE	1.200/400	2.321
<i>case sparse</i>	—	645	acqua dei rossi	289	33	PEDACE*	598	2.066
PIANO DEL CARPINO (2)	1.625/1.100	—	casalinnelle	201	55	PERITO	508	179
<i>case sparse</i>	—	—	castagnelle	295	31	stazione di pedace	417	17
VLGANETA (3)	1.632/975	—	condotte	50	56	<i>case sparse</i>	—	59
MOTTAFOGLIONE	1.825/155	1.697	cutura	93	16	PEDIVIGLIANO	982/183	1.126
MOTTAFOGLIONE	1.825/155	1.697	deuda	90	24	BORBORUSO	982/486	383
MOTTAFOGLIONE*	384	1.407	gaudimare	69	27	BORBORUSO	908	377
gadursello	359	91	pantani	40	30	<i>case sparse</i>	—	6
			petraro	95	17	PEDIVIGLIANO	900/183	743
			rotaro	95	34	PEDIVIGLIANO*	580	503
			san giuliano	10	38	PITTARELLA	471	168
			tina	10	25			
			<i>case sparse</i>	—	2.095			

segue TAV. 2 - Altitudine e popolazione residente dei Comuni, delle frazioni geografiche e delle località abitate

COMUNI FRAZIONI GEOGRAFICHE LOCALITÀ ABITATE	Altitudine m	Popolazione residente	COMUNI FRAZIONI GEOGRAFICHE LOCALITÀ ABITATE	Altitudine m	Popolazione residente	COMUNI FRAZIONI GEOGRAFICHE LOCALITÀ ABITATE	Altitudine m	Popolazione residente
VILLANOVA	751	52	RENDE	1.137/129	25.143	foresta	625	30
case sparse	—	20	ARCAVATA	320	747	petraro	138	128
PIANE CRATI	825/450	1.018	NOGIANO	525	242	pezzo di pero	977	93
PIANE CRATI	825/450	1.018	QUATTROMIGLIA (3)	180	18.371	pianette	190	184
PIANE CRATI*	609	866	RENDE *	474	1.276	pirelle	788	55
contrada san marco	566	61	SANTO STEFANO	300	322	san lio	780	52
taverna sottana (1)	550	53	SURDO	250	763	serralonga	973	98
case sparse	—	38	cutura	260	181	varco san mauro	1.192	71
TAVERNA (2)	610/575	—	dattoli	275	99	case sparse	—	1.200
taverna (3)	606	—	difesa	294	66	ROSETO CAPO SPULICO	626/0	1.743
case sparse	—	—	i rocchi	208	170	ROSETO CAPO SPULICO	626/0	1.743
PIETRAFITTA	1.352/358	1.373	malvitani	330	260	BORGATA MARINA	10	403
PIETRAFITTA	1.352/358	1.373	monticello	345	39	ROSETO CAPO SPULICO *	217	982
PIETRAFITTA*	700	1.278	ospedale	208	16	case sparse	—	358
convento (1)	626	5	santo ianni I	475	36	ROSSANO	1.188/0	31.528
vallone	590	14	santo ianni II	462	25	PANTANO MARTUCCI (1)	21/0	30
case sparse	—	76	santo ianni III	462	33	case sparse	—	30
ZONA FOSSO CRATI (2)	475/400	—	serra d'ulivo	430	108	ROSSANO	1.188/0	31.498
case sparse	—	—	vermicelli	256	99	AMICA	34	420
PIETRAPAOLA	948/0	1.344	villana	298	38	PIRAGINETI	55	857
PIETRAPAOLA	948/0	1.344	case sparse	—	2.252	ROSSANO *	270	10.554
CAMIGLIANO	6	323	ROCCA IMPERIALE	713/0	3.443	ROSSANO STAZIONE	35	15.048
PIETRAPAOLA*	375	1.015	ROCCA IMPERIALE	713/0	3.443	casello martucci	7	40
case sparse	—	6	ROCCA IMPERIALE *	204	1.480	crocicchia	497	31
PLATACI	1.713/159	1.240	ROCCA IMPERIALE MARINA	5	1.176	fermata toscano-nubrica	16	247
CANNARIATI-CABUGI- TIMPACURASO (1)	1.713/467	9	case sparse	—	787	forella	350	168
case sparse	—	9	ROGGIANO GRAVINA	354/63	6.942	foresta	52	108
PLATACI	1.713/159	1.231	FARNETO (1)	354/165	27	fossa	2	260
PLATACI*	930	986	case sparse	—	27	iti	58	35
zagaria (2)	788	14	ROGGIANO GRAVINA	354/63	6.915	lampa	43	68
case sparse	—	231	ROGGIANO GRAVINA *	260	5.318	monena	12	57
TIMPONE BARDISCE (3)	1.679/1.135	—	case sparse	—	1.597	oliveto lungo	112	88
case sparse	—	—	ROGLIANO	1.452/344	5.843	petraro I	154	56
PRAIA A MARE	1.158/0	5.551	ROGLIANO	1.162/344	5.275	petraro II	115	41
ISOLA DINO (1)	101/0	—	BALZATA	650	225	pirro malena	16	210
case sparse	—	—	ROGLIANO *	660	4.411	santa maria delle grazie	225	60
PRAIA A MARE	1.158/0	5.551	cappuccini vecchi	672	27	sant'irene	28	129
PRAIA A MARE* (2)	5	5.549	piano imbuto	578	18	solfora	8	130
vingiolo (3)	125	2	case sparse	—	594	toscano	16	46
case sparse	—	—	SALIANO	1.452/629	568	valimonti (2)	80	26
RENDE	1.137/129	25.281	POVERELLA	1.225	81	varia de franchis	125	211
ISOLETTA (1)	143/138	76	SALIANO	1.020	232	case sparse	—	2.608
case sparse	—	76	acqua del taglio	953	57	TESORO (3)	275/100	—
FIUME CRATI (2)	168/147	62	melobuono	865	44	case sparse	—	—
case sparse	—	62	case sparse	—	154	ROTA GRECA	1.404/262	1.338
			ROSE	1.400/124	4.577	ROTA GRECA	1.404/262	1.338
			ISOLETTA (1)	143/138	—	ROTA GRECA *	510	1.324
			case sparse	—	—	case sparse	—	14
			ROSE	1.400/124	4.577	ROVITO	1.475/300	1.938
			ROSE *	399	1.480	ROVITO	1.475/300	1.938
			SOVARETTE	600	375	CAVALLO MORTO (1)	416	58
			STIO	793	282	ROVITO *	744	1.568
			arente	152	363	bosco	300	154
			cerseto	750	143	episcopani	430	41
			destra	514	23	case sparse	—	117

segue TAV. 2 - Altitudine e popolazione residente dei Comuni, delle frazioni geografiche e delle località abitate

COMUNI FRAZIONI GEOGRAFICHE LOCALITÀ ABITATE	Altitudine m	Popolazione residente	COMUNI FRAZIONI GEOGRAFICHE LOCALITÀ ABITATE	Altitudine m	Popolazione residente	COMUNI FRAZIONI GEOGRAFICHE LOCALITÀ ABITATE	Altitudine m	Popolazione residente
SAN BASILE	1.150/136	1.578	<i>case sparse</i>	—	300	SAN LUCIDO	1.200/0	5.931
SAN BASILE	1.150/136	1.578	SANGINETO	1.464/0	1.513	SAN LUCIDO	1.200/0	5.931
SAN BASILE *	540	1.563	SANGINETO	1.464/0	1.513	SAN LUCIDO *	56	3.893
abbazia (1)	514	4	LE CRETE (1)	15	375	cerasuolo	690	59
<i>case sparse</i>	—	11	SANGINETO *	275	792	libertini	180	29
SAN BENEDETTO ULLANO	1.350/209	1.722	cacciola	103	58	miccisi	10	39
SAN BENEDETTO ULLANO	1.350/209	1.722	pantana	557	66	santa lucia I	254	26
MARRI	440	310	<i>case sparse</i>	—	222	santa lucia II	263	26
SAN BENEDETTO ULLANO *	460	856	SAN GIORGIO ALBANESE	540/30	1.815	santa lucia III	286	13
piano dei rossi	450	187	SAN GIORGIO ALBANESE	540/30	1.815	vallena	43	84
<i>case sparse</i>	—	369	SAN GIORGIO ALBANESE *	428	1.126	<i>case sparse</i>	—	1.762
SAN COSMO ALBANESE	525/70	849	colucci	78	129	SAN MARCO ARGENTANO	788/59	7.639
CAMPANARO (1)	220/84	—	cuccio	502	86	CASELLO (1)	118/73	216
<i>case sparse</i>	—	—	palombara	526	162	<i>case sparse</i>	—	216
SAN COSMO ALBANESE	525/70	849	pantanello (1)	100	15	IOTTA	306/127	1.490
SAN COSMO ALBANESE *	400	769	<i>case sparse</i>	—	297	IOTTA	250	171
<i>case sparse</i>	—	80	SAN GIOVANNI IN FIORE	1.880/344	20.179	MATTINA	196	53
SAN DEMETRIO CORONE	822/28	5.038	LAGO AMPOLLINO (1)	1.279	—	porcagresta	290	32
CAMPANARO (1)	220/84	24	LAGO ARVO (2)	1.280	—	<i>case sparse</i>	—	1.234
<i>case sparse</i>	—	24	SAN GIOVANNI IN FIORE	1.880/344	20.179	SAN MARCO ARGENTANO	788/112	4.534
MACCHIA ALBANESE	592/140	741	FANTINO	900	196	SAN MARCO ARGENTANO *	426	2.428
MACCHIA ALBANESE	418	443	LORICA (3)	1.314	32	bucito	472	29
sofferetti	446	171	SAN GIOVANNI IN FIORE *	1.049	19.391	cerreto	354	221
<i>case sparse</i>	—	127	acquafredda	807	62	fracicco	140	60
SAN DEMETRIO CORONE	822/28	4.273	cagno	1.369	56	lavandaio	200	60
SAN DEMETRIO CORONE *	521	3.068	ceraso	1.225	71	orsomaci	351	35
pedigallo	500	127	germano	1.230	54	pezze della regina	229	117
san nicola	150	61	rovale	1.330	96	prato	261	114
sant'agata	53	118	serrisi	1.258	105	ragapiedi	300	57
<i>case sparse</i>	—	899	torre garga	1.258	26	riniglie	250	13
SAN DONATO DI NINEA	1.987/207	2.234	<i>case sparse</i>	—	90	scarniglia	295	78
COZZO DEL PELLEGRINO (1)	1.987/350	—	SAN LORENZO BELLIZZI	1.652/423	1.322	<i>case sparse</i>	—	1.322
SAN DONATO DI NINEA	1.190/207	2.234	SAN LORENZO BELLIZZI	1.652/483	1.316	SCALO FERROVIARIO	280/59	1.399
FICARA	301	202	SAN LORENZO BELLIZZI *	830	962	SCALO FERROVIARIO	125	340
POLICASTRELLO	411	386	<i>case sparse</i>	—	354	ghiandaro	184	225
SAN DONATO DI NINEA *	800	1.273	SERRA DI PAOLA (1)	1.386/1.090	6	valle morelli	167	87
arcomano	350	41	<i>case sparse</i>	—	6	<i>case sparse</i>	—	747
ficara III	275	67	SAN LORENZO DEL VALLO	358/48	3.477	SAN MARTINO DI FINITA	1.328/110	1.369
licastro	500	60	FEDULA	170/48	834	SAN MARTINO DI FINITA	1.328/300	632
san lazzaro	325	30	FEDULA	134	305	SAN MARTINO DI FINITA *	550	607
<i>case sparse</i>	—	175	valle del gelso	145	119	<i>case sparse</i>	—	25
SAN FILI	1.256/280	2.427	valle di paola	154	54	SANTA MARIA LE GROTTI	508/110	797
BUCITA	1.256/431	524	<i>case sparse</i>	—	356	SANTA MARIA LE GROTTI	410	467
BUCITA	518	524	SAN LORENZO DEL VALLO	358/51	2.643	<i>case sparse</i>	—	270
<i>case sparse</i>	—	—	SAN LORENZO DEL VALLO *	330	2.589	SAN NICOLA ARCELLA	625/0	1.275
SAN FILI	1.117/280	1.903	<i>case sparse</i>	—	54	SAN NICOLA ARCELLA	625/0	1.275
SAN FILI *	566	1.603				SAN NICOLA ARCELLA *	110	829
						<i>case sparse</i>	—	446

segue TAV. 2 - Altitudine e popolazione residente dei Comuni, delle frazioni geografiche e delle località abitate

COMUNI FRAZIONI GEOGRAFICHE LOCALITÀ ABITATE	Altitudine m	Popolazione residente	COMUNI FRAZIONI GEOGRAFICHE LOCALITÀ ABITATE	Altitudine m	Popolazione residente	COMUNI FRAZIONI GEOGRAFICHE LOCALITÀ ABITATE	Altitudine m	Popolazione residente
SAN PIETRO IN AMANTEA	650/50	745	SANTA DOMENICA TALAO	1.119/16	1.419	SAN VINCENZO LA COSTA	570/204	679
SAN MICHELE	644/50	297	SANTA DOMENICA TALAO	1.119/16	1.419	SAN VINCENZO LA COSTA *	493	576
SAN MICHELE	155	27	SANTA DOMENICA TALAO *	304	1.237	prioli	258	55
giardini	300	23	<i>case sparse</i>	—	182	<i>case sparse</i>	—	48
<i>case sparse</i>	—	247	SANT'AGATA DI ESARO	1.825/271	2.556	SARACENA	1.827/92	4.194
SAN PIETRO IN AMANTEA	650/92	448	SANT'AGATA DI ESARO	1.825/271	2.556	MONTAGNA DI MASISTRO (1)	1.436/1.199	—
SAN PIETRO IN AMANTEA *	374	345	SANT'AGATA DI ESARO *	461	1.603	MONTE CARAMOLO (2)	1.827/749	—
<i>case sparse</i>	—	103	fontanelle	429	25	SARACENA	1.310/92	4.194
SAN PIETRO IN GUARANO	1.633/164	4.010	miniere	444	14	SARACENA *	606	4.015
SAN PIETRO IN GUARANO	1.633/164	4.010	piano menta	400	27	zoccalia	277	38
REDIPIANO	850	620	san giovanni	430	78	<i>case sparse</i>	—	141
SAN BENEDETTO IN GUARANO	532	502	<i>case sparse</i>	—	809	SCALA COELI	775/0	2.108
SAN PIETRO IN GUARANO *	625	1.796	SANTA MARIA DEL CEDRO	492/0	3.978	SAN MORELLO	624/0	629
casaluzzi	803	24	SANTA MARIA DEL CEDRO	492/0	3.978	SAN MORELLO	400	617
cerasito	975	25	GRANATA (1)	3	295	<i>case sparse</i>	—	12
cervali	775	68	MARCELLINA	27	1.755	SCALA COELI	775/53	1.479
costa ceci	500	48	SANTA MARIA DEL CEDRO *	110	1.740	SCALA COELI *	370	1.459
eternitate	718	30	destri	120	187	<i>case sparse</i>	—	20
manca ferrari	781	28	<i>case sparse</i>	—	1	SCALEA	416/0	7.008
padula	300	137	SANTA SOFIA D'EPIRO	776/52	2.679	SCALEA	416/0	7.008
panzi	800	36	SANTA SOFIA D'EPIRO	776/52	2.679	SCALEA *	25	6.151
parrulli	500	19	SANTA SOFIA D'EPIRO *	558	1.139	menestalla	3	46
pisciato	894	14	<i>case sparse</i>	—	1.540	<i>case sparse</i>	—	811
quadrivio panza	853	21	SANTO STEFANO DI ROGLIANO	1.476/550	936	SCIGLIANO	1.204/183	2.014
santa lucia	728	84	SANTO STEFANO DI ROGLIANO	1.476/550	936	SCIGLIANO	1.204/183	2.014
scrittisani	823	47	PIAN DEL LAGO (1)	627	30	CALVISI *	659	733
terratelle	746	91	SANTO STEFANO DI ROGLIANO *	663	653	CUPANI	484	74
vigni	755	26	VALLEGIANNO	651	110	DIANO	620	483
visciglietto	617	23	foresta (2)	991	15	LUPIA	560	332
<i>case sparse</i>	—	371	mauritana	1.094	18	SERRA PETRISI	503	169
SAN SOSTI	1.717/129	2.415	<i>case sparse</i>	—	110	agrifoglio	930	14
MACELLARA	555/129	386	SAN VINCENZO LA COSTA	1.247/204	1.848	celsita	725	27
MACELLARA	400	318	GESUITI	1.247/312	498	porticelle	928	54
<i>case sparse</i>	—	68	GESUITI	580	405	tasso	825	23
SAN SOSTI	1.717/215	2.029	giuranda	568	37	traversa	814	37
SAN SOSTI *	363	1.689	<i>case sparse</i>	—	56	<i>case sparse</i>	—	68
<i>case sparse</i>	—	340	SAN VINCENZO LA COSTA	1.247/204	1.848	SERRA D'AIELLO	417/50	918
SANTA CATERINA ALBANESE	700/165	1.628	GESUITI	1.247/312	498	SERRA D'AIELLO	417/50	918
FARNETO (1)	354/165	84	GESUITI	580	405	SERRA D'AIELLO *	373	715
<i>case sparse</i>	—	84	giuranda	568	37	cona	338	45
IOGGI	700/225	790	<i>case sparse</i>	—	56	<i>case sparse</i>	—	158
IOGGI	433	279	GRECO (1)	1.238/400	65	ZONCAGLIA E PIANO GRANDE (1)	275/50	—
<i>case sparse</i>	—	511	greco	544	29	<i>case sparse</i>	—	—
SANTA CATERINA ALBANESE	590/165	754	<i>case sparse</i>	—	36			
SANTA CATERINA ALBANESE *	472	494	SAN SISTO DEI VALDESI	525/218	606			
<i>case sparse</i>	—	260	SAN SISTO DEI VALDESI	432	350			
			guardia	345	34			
			<i>case sparse</i>	—	222			

segue TAV. 2 - Altitudine e popolazione residente dei Comuni, delle frazioni geografiche e delle località abitate

COMUNI FRAZIONI GEOGRAFICHE LOCALITÀ ABITATE	Altitudine m	Popolazione residente	COMUNI FRAZIONI GEOGRAFICHE LOCALITÀ ABITATE	Altitudine m	Popolazione residente	COMUNI FRAZIONI GEOGRAFICHE LOCALITÀ ABITATE	Altitudine m	Popolazione residente
SERRA PEDACE	1.928/550	1.136	IUNCO (6)	800/689	—	pagliara	10	96
BOTTE DONATO (1)	1.928/1.380	—	<i>case sparse</i>	—	—	roveto	20	38
CASELLA DI GIALLO (2)	1.714/952	—	SPEZZANA PICCOLO	1.460/587	1.602	<i>case sparse</i>	—	274
SERRA PEDACE	1.216/550	1.118	SPEZZANO PICCOLO *	743	1.564	TRENTA	725/250	2.013
SERRA PEDACE *	726	1.118	<i>case sparse</i>	—	38	MAGLI	620/250	1.143
<i>case sparse</i>	—	—	TARSIA	369/44	2.461	MAGLI	600	413
SILVANA MANSIO (3)	1.729/1.286	18	CASELLO (1)	118/73	—	MORELLI (1)	301	401
SILVANA MANSIO (4)	1.473	—	<i>case sparse</i>	—	—	catena	425	194
<i>case sparse</i>	—	18	TARSIA	369/44	2.461	catena sottana	315	46
SPEZZANO ALBANESE	421/25	7.098	TARSIA *	192	1.645	morelli soprana	372	60
SPEZZANO ALBANESE	421/25	7.098	canne	231	122	<i>case sparse</i>	—	29
SPEZZANO ALBANESE *	320	6.394	ferramonti	59	102	TRENTA	725/307	870
STAZIONE DI SPEZZANO ALBANESE	46	342	le caselle	100	136	TRENTA * (2)	618	751
<i>case sparse</i>	—	362	<i>case sparse</i>	—	456	schiavonea	484	82
SPEZZANO DELLA SILA	1.813/575	4.542	TERRANOVA DA SIBARI	367/19	5.268	<i>case sparse</i>	—	37
BOTTE DONATO (1)	1.813/1.400	—	TERRANOVA DA SIBARI	367/19	5.268	VACCARIZZO ALBANESE	671/92	1.492
CAMIGLIATELLO	1.560/1.133	1.003	TERRANOVA DA SIBARI *	313	5.102	VACCARIZZO ALBANESE	671/92	1.492
CAMIGLIATELLO SILANO	1.272	728	<i>case sparse</i>	—	166	VACCARIZZO ALBANESE *	448	1.349
CROCE DI MAGARA (2)	1.375	68	TERRAVECCHIA	505/18	1.755	<i>case sparse</i>	—	143
campo san lorenzo	1.156	52	TERRAVECCHIA	505/18	1.755	VERBICARO	1.575/125	4.711
colle lungo	1.290	39	TERRAVECCHIA *	472	1.755	LA SEPA (1)	1.575/1.050	—
cupone	1.150	28	<i>case sparse</i>	—	—	VERBICARO	1.311/125	4.711
cuponello	1.160	27	TORANO CASTELLO	429/74	4.451	VERBICARO *	428	4.703
molarotta	1.175	25	TORANO CASTELLO	429/74	4.451	<i>case sparse</i>	—	8
<i>case sparse</i>	—	36	SARTANO	274	1.687	VILLAPIANA	500/0	4.288
FALLISTRO I (3)	1.426/1.365	64	STAZIONE DI TORANO (1)	101	308	VILLAPIANA	500/0	4.288
CROCE DI MAGARA (4)	1.375	64	TORANO CASTELLO *	370	1.709	VILLAPIANA *	206	2.045
<i>case sparse</i>	—	—	casellone	85	14	VILLAPIANA LIDO	6	877
LAGO CECITA (5)	1.133	—	salice	101	109	VILLAPIANA SCALO	5	623
SPEZZANO DELLA SILA	1.733/575	3.475	<i>case sparse</i>	—	624	catusi	376	16
SPEZZANO DELLA SILA *	800	3.460	TORTORA	1.238/0	4.449	frassinetto	5	66
<i>case sparse</i>	—	15	TORTORA	1.238/0	4.449	pericelle	12	40
SPEZZANO PICCOLO	1.801/587	1.705	TORTORA *	300	949	ponticello	93	19
BOTTE DONATO (1)	1.801/975	—	TORTORA MARINA (1)	12	2.936	<i>case sparse</i>	—	602
FALLISTRO (2)	1.554/1.300	103	massacornuta	301	65	ZUMPANO	500/184	1.345
fermata (3)	1.350	8	san sago	218	20	ZUMPANO	500/184	1.345
neto di ferrara	1.365	24	sant'elia	739	39	MALAVICINA	279	343
sculca	1.370	46	<i>case sparse</i>	—	440	MENNA	189	159
sculchiella (3)	1.369	13	VALLI SAVICO-PALI- ARONNE (2)	1.257/450	—	ROVELLA (1)	400	226
<i>case sparse</i>	—	12	<i>case sparse</i>	—	—	ZUMPANO *	429	271
FALLISTRO I (4)	1.426/1.365	—	TREBISACCE	774/0	7.645	fuore via	294	49
CROCE DI MAGARA (5)	1.375	—	TREBISACCE	774/0	7.645	san michele	282	40
<i>case sparse</i>	—	—	TREBISACCE *	73	7.237	vence grande	303	66
						vence piccolo	304	88
						<i>case sparse</i>	—	103

TAV. 3 - Località abitate e relativa ampiezza demografica

LOCALITÀ ABITATE	Classi di ampiezza demografica	Codice dei Comuni di appartenenza	LOCALITÀ ABITATE	Classi di ampiezza demografica	Codice dei Comuni di appartenenza	LOCALITÀ ABITATE	Classi di ampiezza demografica	Codice dei Comuni di appartenenza
abbazia (1)	*	111	BELSITO*	**	014	campo sportivo	**	017
abete aglio	*	012	BELVEDERE MARITTIMO*	**	015	CANNA*	**	024
acqua dei rossi	*	091	bergamoto	*	002	cannavali	*	004
acqua del tiglio	*	105	BIANCHI*	**	016	cannavina	*	093
ACQUAFORMOSA*	**	001	bisciglietto	*	077	canne	*	145
acquafredda	*	119	BISIGNANO*	***	017	CANTINELLA	**	044
ACQUAPPESA*	**	002	bocca di piazza	*	093	caparrua	*	040
acquicella	*	040	BOCCHIGLIERO*	***	018	caporosa	*	012
ACRI*	***	003	bonella	*	040	cappelli	*	079
AGOSTO	*	012	bonia	*	044	cappello di paglia	*	012
agrifoglio	*	139	BONIFATI*	**	019	cappuccini	*	049
AIELLO CALABRO*	**	004	BORBORUSO	**	096	cappuccini vecchi	*	105
AIETA*	**	005	BORGATA MARINA	**	107	cardili	*	026
ALBIDONA*	***	006	BORGO PARTENOPE	**	045	CARIATI*	***	025
albo	*	045	BORGO PIETRAPAOLA	*	074	CARIGLIO	**	058
ALESSANDRIA DEL CARRETTO*	**	007	bosco	*	110	CARMINE (1)	*	076
alorio	*	071	bosco-arvara	**	040	CAROLEI*	**	026
ALTAVILLA	*	065	BRUSCATA	**	029	CARPANZANO*	**	027
ALTILIA*	**	008	BUCITA	**	116	carrano	*	043
ALTOMONTE*	**	009	bucito	*	123	carreto	*	064
AMANTEA*	***	010	buda	*	013	carroi	*	093
AMENDOLARA*	**	011	buongianni	*	064	CASALINELLA	**	003
AMICA	**	108	BUONVICINO*	**	020	casalinelle	*	091
ANDREOTTA (1)	***	031	cacciola	*	117	casaluzzi	*	127
angilla	*	040	cacoe	*	026	casavulga	*	014
ANNUNZIATA	*	013	cafosa	*	062	case calendola	*	004
APOLLINARA	**	044	cagno	*	119	case campagna	*	004
APRIGLIANO*	**	012	calabro	*	015	casello	*	009
ARCAVATA	**	102	calamia	*	003	casello martucci	*	108
arcomano	*	115	CALDOPIANO	**	081	casellone	*	148
arcuri	*	043	CALOPPEZZATI*	**	021	case milanesi	*	004
arente	**	106	CALOVETO*	**	022	case petramuni	*	004
ARIA DI LUPI	**	062	CALVISI *	**	139	casino bosco	*	045
atera	*	031	CAMIGLIANO	**	099	casino ferraro	*	045
AVENA	*	092	CAMIGLIATELLO SILANO	**	143	casino salfi	*	045
badessa di mussano	*	045	CAMPANA*	***	023	CASOLE BRUZIO*	**	028
BALZATA	**	105	campicello	*	064	CASSANO ALLO IONIO*	***	029
baracchella II	*	012	campo	*	014	castagnelle	*	091
baraccone	*	044	campo di mare	*	013	CASTIGLIONE COSENTINO*	**	030
barbaro	*	031	campolevari	*	067	CASTROLIBERO*	**	031
bardano	*	067	campominore	*	015	CASTROREGIO*	**	032
BASSO	*	049	CAMPORA SAN GIOVANNI	***	010	CASTROVILLARI*	***	033
BELMONTE CALABRO*	**	013	campo san lorenzo	*	143	catena	*	151

segue TAV. 3 - Località abitate e relativa ampiezza demografica

LOCALITÀ ABITATE	Classi di ampiezza demografica	Codice dei Comuni di appartenenza	LOCALITÀ ABITATE	Classi di ampiezza demografica	Codice dei Comuni di appartenenza	LOCALITÀ ABITATE	Classi di ampiezza demografica	Codice dei Comuni di appartenenza
catena sottana	*	151	COLOSIMI*	**	043	destri	*	132
catusi	*	154	colucci	*	118	destro	*	055
cava	*	013	cona	*	140	DESTRO	**	068
cava di melis	*	068	conca d'oro	*	045	deuda	*	091
cavalcanti	*	031	condotte	*	091	DIAMANTE*	***	048
CAVALLERIZZO	**	039	CONTESSA	**	066	DIANO	**	139
CAVALLO MORTO (1)	*	110	contrada san marco	*	097	difesa	*	102
cavoni	*	070	convento (1)	*	098	difesa	*	040
ceci	*	012	CORACI	*	043	DIPIGNANO*	**	049
CELICO*	***	034	CORICA	*	010	DOMANICO*	**	050
CELLARA*	**	035	CORIGLIANO CALABRO*	***	044	donnasivila	*	058
celle	*	020	CORIGLIANO SCALO	***	044	DONNICI INFERIORE	**	045
celsita	*	139	CORTE	**	012	DONNICI SUPERIORE	**	045
CENSO	*	016	COSENZA* (1)	***	045	DORIA	**	029
centrale savuto (1)	*	093	costa ceci	*	127	DOVIZIOSI	*	049
CERAMILE	*	040	COZZO CARBONARO	*	066	DUGLIA	**	003
cerasello	*	003	cozzo del monaco	*	045	episcopani	*	110
cerasito	*	127	cozzo di bastone	*	026	eternitate	*	127
ceraso	*	119	cozzo di pietra	*	070	ezzito	*	007
cerasuolo	*	122	cozzo presta	*	045	FABRIZIO GRANDE	**	044
CERCHIARA DI CALABRIA*	**	036	cozzo san lorenzo	*	045	FABRIZIO PICCOLO	**	044
CERISANO*	**	037	crispino	*	045	FAGNANO CASTELLO*	***	051
cerreto	**	123	crivaro	*	055	FAGO DEL SOLDATO (1)	*	034
cerro	*	058	CROCE DI MAGARA (2)	*	143	falco	*	045
cerseto	*	106	CROCE DI MAGARA (4)	*	143	FALCONARA ALBANESE*	**	052
cervali	*	127	CROCE DI MAGARA (5)	*	144	FANTINO	*	119
CERVICATI*	**	038	crocevia	*	030	FARNETA	**	032
CERZETO*	**	039	crocicchia	*	108	favali	*	093
CETRARO*	***	040	CROPALATI*	**	046	favorita-cozzo del monte	*	037
CETRARO MARINA	***	040	CROSIA*	**	047	FEDULA	**	121
CHIMENTO	**	003	cuccio	*	118	fermata (3)	*	144
ciavola	*	045	cucco	*	048	fermata toscano-nubrica	**	108
cibbia	*	031	CUPANI	*	139	ferramonti	*	145
ciomma	*	045	cupone	*	143	ferrante	**	003
CIRELLA	**	048	cuponello	*	143	ferraro	*	040
cirimarco	*	019	cuta	**	003	FICARA	**	115
citino	*	040	cutura	*	091	ficara III	*	115
CITTADELLA DEL CAPO	**	019	cutura	*	102	ficobianco	*	020
CIVITA*	**	041	dattilo	*	040	fiego	*	045
CLETO*	**	042	dattoli	*	102	FIGLINE VIGLIATURO*	**	053
colamato	*	031	destra di tornaturo	*	045	filari	*	030
colfari	*	011	destre	*	106	finieri	*	060
colle lungo	*	143	destre spadolette	*	094	FIRMO*	***	054

segue TAV. 3 - Località abitate e relativa ampiezza demografica

LOCALITÀ ABITATE	Classi di ampiezza demografica	Codice dei Comuni di appartenenza	LOCALITÀ ABITATE	Classi di ampiezza demografica	Codice dei Comuni di appartenenza	LOCALITÀ ABITATE	Classi di ampiezza demografica	Codice dei Comuni di appartenenza
fiumarella	*	047	gigliotti	*	043	LAISE	**	015
FIUMEFREDDO BRUZIO*	**	055	ginestreto	*	070	lampa	*	108
fontanella	*	062	GIOIA	**	003	lampezia	*	040
fontanelle	*	015	gisbarro	*	012	la pietra	*	055
fontanelle	*	131	giuranda	*	135	LAPPANO*	**	065
fonte	*	040	gli stombi	*	029	LA SILVA	**	056
forella	*	108	golfo seima (1)	*	007	LATTARICO*	**	066
foresta	*	108	GRANATA (1)	**	132	LAURIGNANO (1)	**	049
foresta	*	106	GRECI	**	062	lauro	**	048
foresta (2)	*	134	greco	*	081	lauro	*	071
FORESTA	**	003	greco	*	135	LAUROPOLI	***	029
forestella	*	017	GRIMALDI*	**	059	lavandaio	*	123
fornaci	*	030	GRISOLIA*	***	060	la volta del forno	*	029
fossa	**	108	grotte di piscopane	*	045	lecara	*	040
FOSSE	**	091	GRUPA	**	012	le caselle	*	029
fosso d'olmo	*	070	guardia	*	135	le caselle	*	145
fracicco	*	123	GUARDIA PIEMONTESE*	**	061	LE CRETE (1)	**	117
frailiti	*	067	GUGLIELMO	**	003	libertini	*	122
FRANCAVILLA MARITTIMA (2)	*	036	guglielmo	*	093	licastro	*	115
FRANCAVILLA MARITTIMA* (1)	**	056	iardino	*	019	livorni	*	015
FRASCINETO* (2)	***	057	iassa	*	014	LONGOBARDI*	**	067
frassinetto	*	154	iassa	*	072	LONGOBARDI MARINA	**	067
fratica	*	040	il porcile	*	029	LONGOBUCCO*	***	068
fravitta	*	017	il porro	*	029	LORICA (2)	*	095
fuore via	*	155	insidia	*	081	LORICA (3)	*	119
FUSCALDO*	**	058	INTAVOLATA	**	002	lucchetta	*	081
fuscolaro	*	029	IOGGI	**	129	LUNGRO*	***	069
gabriele (1)	*	011	IOTTA	*	123	LUPIA	**	139
gadursello	*	085	iovina	*	058	LUZZI*	***	070
gagliopo	*	081	i rocchi	*	102	macchia	*	003
galati	*	009	ISOLA-PALAZZA	*	015	MACCHIA ALBANESE	**	114
galluccio	*	033	iti	*	108	macchia dei monaci	*	017
gallufo	*	040	i tre ponti	*	029	MACELLARA	**	128
garoccia (1)	*	007	laccata	*	029	MAGLI	**	151
gatti	*	058	lacconi	*	026	magrio	*	071
gaudimare	*	091	lacone	*	050	MAIERA*	**	071
gelsomini	*	058	LAGARO' LUPINACCI	**	034	MAIONE	**	008
gemarca	*	058	lago	*	020	MALAFARINA	*	015
germano	*	119	LAGO*	**	062	MALAVICINA	**	155
GESUITI	**	135	LAINO BORGO*	**	063	MALITO*	**	072
ghiandaro	**	123	LAINO CASTELLO*	*	064	malvitani	**	040
giardini	*	126	LAINO CASTELLO-NUOVO	*	064	malvitani	**	102
gidora	*	070	CENTRO	*	064	MALVITO*	**	073

segue TAV. 3 - Località abitate e relativa ampiezza demografica

LOCALITÀ ABITATE	Classi di ampiezza demografica	Codice dei Comuni di appartenenza	LOCALITÀ ABITATE	Classi di ampiezza demografica	Codice dei Comuni di appartenenza	LOCALITÀ ABITATE	Classi di ampiezza demografica	Codice dei Comuni di appartenenza
manca ferrari	*	127	menestalla	*	138	ortale	*	079
manche	*	040	MENNA	*	155	ORTIANO	**	068
manche	*	020	merenzata	*	079	ORTOMATERA (2)	**	031
MANCO	**	068	mezzane	*	020	ospedale	*	102
manco spineto	*	012	miccisi	*	122	padula	*	127
mandarino	*	081	miniere	*	131	PAGANIA VALLONECUPO	**	003
MANDATORICCIO*	***	074	ministalla I	*	044	pagliara	*	150
mandria del forno	**	044	ministalla II	*	044	palagani	*	079
MANGONE*	**	075	ministalla III	*	044	palazza	*	020
MARANO MARCHESATO*	**	076	MIRTO	***	047	palazza alta	*	015
MARANO PRINCIPATO* (1)	**	077	mizofato	*	044	PALAZZO PIANA	*	036
MARCELLINA	**	132	molarotta	*	143	palazzuola	*	040
MARINA	**	082	monache	*	026	PALINUDO	**	016
MARINA (1)	**	061	monena	*	108	palmenta	*	042
MARINA	**	013	MONGRASSANO*	**	080	palombara	*	118
MARINA	***	015	MONTAGNOLA	**	003	palombella	*	013
MARINA	**	011	MONTALTO UFFUGO*	***	081	PALUDI*	**	089
MARINA DI FUSCALDO	***	058	MONTEGIORDANO*	**	082	paneduro	*	019
MARINA DI SCHIAVONEA	***	044	monticello	*	102	PANETTIERI*	**	090
marina savuto	*	042	MORACHI	*	016	pantaide	*	015
marinella	*	017	MORANO CALABRO*	***	083	pantalia	*	003
MARRI	**	112	MORELLI (1)	**	151	panzana	*	117
martorano	*	081	morelli soprana	*	151	pantanello (1)	*	118
marzanelle	*	037	MORMANNO*	***	084	panzani	*	091
MARZI*	**	078	mortilletto	*	055	panzano di diodato	*	045
masdari	*	043	motta	*	040	panzano d'olmo	*	003
massacornuta	*	149	MOTTAFOLLONE*	**	085	PANTANOLUNGO	*	026
masseria adduci	*	036	muoio	*	079	panzano rotondo	*	029
masseria baratta	*	033	muraglione	*	045	panzoni	*	081
masseria brichetto	*	029	neto di ferrara	*	144	panzi	*	127
masseria costabile	*	033	NOCARA*	**	086	PAOLA*	***	091
masseria di mezzo	*	033	NOGIANO	**	102	PAPASIDERO*	**	092
masseria murata	*	029	olivella	*	015	paradiso	*	015
masseria scorza	*	029	oliveto	*	013	PARAGIERI	**	062
masseria terziaria	*	029	oliveto lungo	*	108	PARANTORO	**	081
massete	*	040	olmo torto	*	029	PARENTI*	**	093
massette	*	020	ORACCHIO	*	015	parrulli	*	127
MATTINA	*	123	orecchiuto	*	040	parte	*	013
mauritana	*	134	orecchiuto	*	020	parulli	*	030
melaugello	*	079	ORIOLO*	***	087	PASQUALI	**	079
melilla	*	043	orsara	*	078	passo moroni	*	042
melobuono	*	105	orsomaci	*	123	PATERNO CALABRO*	**	094
MENDICINO*	**	079	ORSOMARSO*	**	088	pauciuri	**	073

segue TAV. 3 - Località abitate e relativa ampiezza demografica

LOCALITÀ ABITATE	Classi di ampiezza demografica	Codice dei Comuni di appartenenza	LOCALITÀ ABITATE	Classi di ampiezza demografica	Codice dei Comuni di appartenenza	LOCALITÀ ABITATE	Classi di ampiezza demografica	Codice dei Comuni di appartenenza
PEDACE*	* * *	095	pirelle	*	106	righitano (3)	*	095
PEDIVIGLIANO*	* *	096	pirillo	*	079	rinazzo	*	060
pericelle	*	154	piro (serrone II)	*	067	riniglie	*	123
PERITO	*	095	pirro malena	* *	108	riviere	*	048
pero	*	019	pisciato	*	127	RIZZUTI	*	043
PERRI	*	076	piscopani	*	045	RIZZUTO	*	079
PERTINA	* *	003	piscopie	*	062	rizzuto inferiore	*	079
pesco	* *	058	PITTARELLA	*	096	rizzuto superiore	*	079
petraro	*	091	PLATACI*	* *	100	ROCCA IMPERIALE *	* *	103
petraro	*	106	policaretto	* *	003	ROCCA IMPERIALE MARINA	* *	103
petraro I	*	108	POLICASTRELLO	* *	115	rogani	*	089
petraro II	*	108	ponte arenazza	*	040	ROGGIANO GRAVINA *	* * *	104
petrini	*	070	ponte carolei	*	079	ROGLIANO *	* * *	105
PETRONE	*	049	ponte crati	*	030	ronchi	*	016
petrone	*	013	ponticello	*	154	ROSARIO	* *	079
PETRONE	*	012	porcagresta	*	123	ROSE *	* *	106
PETROSA	*	015	porcili	*	040	ROSETO CAPO SPULICO *	* *	107
pezze della regina	*	123	porrili	*	040	ROSSANO *	* * *	108
pezzo di pero	*	106	porticelle	*	139	ROSSANO STAZIONE	* * *	108
PIAN DEL LAGO (1)	*	134	potame	*	050	ROTA GRECA *	* *	109
PIAN DEL LAGO (1)	* *	075	POVERELLA	*	105	rotaro	*	091
piane	*	013	PRAIA A MARE* (2)	* * *	101	rovale	*	119
PIANE CRATI*	* *	097	prato	*	123	ROVELLA (1)	* *	155
pianette	*	106	previtello	*	020	roveto	*	150
pianetti	* *	081	prioli	*	135	rovettari	*	062
pianetto	*	058	pristini	*	030	ROVITO *	* *	110
PIANO CARUSO	*	044	pugliano	*	094	ruodo	*	070
piano d'arnice	*	003	puma	*	020	sabatara	*	015
piano dei rossi	*	112	puzzillo	*	049	sagarote	*	048
piano imbuto	*	105	quadrivio panza	*	127	salerno	*	034
piano la poma	*	015	qualata	*	030	SALIANO	* *	105
piano menta	*	131	quaresima	*	012	salice	*	148
piano san pietro	*	045	QUATTROMANI	*	015	salice	*	013
PIANOSCAFO-LIATTUGHELLE	* *	029	QUATTROMIGLIA (3)	* * *	102	salici	*	003
piano sementi	*	078	ragapiedi	*	123	salimati	*	058
piedigallo	*	114	rammatico	*	040	salineto	*	040
PIETRAFITTA*	* *	098	REDIPIANO	* *	127	SAN BARTOLO	*	079
pietramorella	*	003	regastili	*	013	san basile	*	020
PIETRAPAOLA*	* *	099	REGGIO-SCORNAVACCA	*	055	SAN BASILE *	* *	111
pietra stoppa	*	011	REGINA	* *	066	san benedetto	*	003
pietremarine	* *	003	RENDE *	* *	102	SAN BENEDETTO IN GUARANO	* *	127
pira	*	037	ricoso	*	040	SAN BENEDETTO ULLANO *	* *	112
PIRAGINETI	* *	108	ricota grande (2)	*	044	san biagio	*	040

segue TAV. 3 - Località abitate e relativa ampiezza demografica

LOCALITÀ ABITATE	Classi di ampiezza demografica	Codice dei Comuni di appartenenza	LOCALITÀ ABITATE	Classi di ampiezza demografica	Codice dei Comuni di appartenenza	LOCALITÀ ABITATE	Classi di ampiezza demografica	Codice dei Comuni di appartenenza
SAN BIASE	**	055	SAN NICOLA ARCELLA *	**	125	santo ianni	*	037
san candido	**	019	san paolo	*	079	santo ianni I	*	102
SAN CATALDO	**	025	san pietro	*	071	santo ianni II	*	102
SAN COSMO ALBANESE *	**	113	san pietro	**	058	santo ianni III	*	102
SAN DEMETRIO CORONE *	***	114	san pietro	**	040	SANTO STEFANO	**	102
SAN DONATO DI NINEA *	**	115	SAN PIETRO IN AMANTEA *	**	126	SANTO STEFANO DI ROGLIANO *	**	134
SAN FILI *	**	116	san pietro in angaro	*	068	SAN VINCENZO LA COSTA *	**	135
SAN FILIPPO-BATTENDIERI	**	040	SAN PIETRO IN GUARANO *	**	127	SARACENA *	***	136
san francesco	*	040	san sago	*	149	SARTANO	**	148
san giacomo	*	040	SAN SIȘTO DEI VALDESI	**	135	SAVUTO	**	042
SAN GIACOMO	**	039	SAN SOSTI *	**	128	SCALA COELI *	**	137
SAN GIACOMO	**	003	santa barbara	*	040	SCALEA *	***	138
SAN GIACOMO-MARINELLA	**	021	SANTA BARBARA	**	013	SCALO FERROVIARIO	**	123
SANGINETO *	**	117	SANTA CATERINA ALBANESE *	**	129	scalo ferroviario	*	060
san giorgio	*	015	SANTA DOMENICA TALAO *	**	130	SCALZATI (1)	**	028
SAN GIORGIO ALBANESE *	**	118	sant'agata	*	114	scarazze	*	037
san giovanni	*	131	SANT'AGATA DI ESARO *	**	131	SCARCELLI	**	058
SAN GIOVANNI IN FIORE *	***	119	santa lucia	*	127	scarniglia	*	123
san giuliano	*	091	santa lucia	**	040	scaro	*	055
SAN IORIO	*	002	santa lucia	*	030	scavolio	*	062
san lauro	*	051	SANTA LUCIA-FONTANESI (3)	**	031	schiaavello	**	079
san lazzaro	*	115	santa lucia I	*	122	schiaavonea	*	151
san leonardo	*	030	santa lucia II	*	122	sciabbiche	*	002
san liguori	*	064	santa lucia III	*	122	scrittisani	*	127
san lio	*	106	SANTA MARIA DEL CEDRO *	**	132	sculca	*	144
san lorenzo	*	019	santa maria delle grazie	*	108	sculchiella (3)	*	144
SAN LORENZO BELLIZZI *	**	120	SANTA MARIA LA CASTAGNA	*	081	scuola foresta	*	007
SAN LORENZO DEL VALLO *	***	121	SANTA MARIA LE GROTTI	**	124	seggio	*	003
SAN LUCIDO *	***	122	santa marina	*	040	sellitte	*	017
SAN MARCO ARGENTANO *	***	123	SANT'ANDREA	**	015	SERLUCA-CALABAIA (1)	*	015
san martino	*	040	SANT'ANGELO	*	040	serra civita	**	070
san martino	*	003	sant'angelo	*	081	SERRA D'AIELLO *	**	140
SAN MARTINO DI FINITA *	**	124	sant'antonello	**	081	SERRA DI PIRO	**	016
SAN MICELI	**	091	santa serra	*	055	serra d'ulivo	*	102
SAN MICHELE	*	126	SANTA SOFIA D'EPIRO *	**	133	serralonga	*	106
san michele	*	155	sant'elia	*	149	serralonga	*	003
SAN MORELLO	**	137	sant'elia	*	045	serra longa	*	070
SAN NICO	**	044	sant'elia	*	007	SERRA PEDACE *	**	141
san nicola	*	064	SANT'IPPOLITO	**	045	SERRA PETRISI	*	139
SAN NICOLA	*	081	sant'irene	*	108	SERRICELLA	**	003
SAN NICOLA	**	015	santo ianni	*	015	serricella	*	058
san nicola	*	012	santo ianni	*	064	serrisi	*	119
san nicola	*	114	santo ianni	*	040			

segue TAV. 3 - Località abitate e relativa ampiezza demografica

LOCALITÀ ABITATE	Classi di ampiezza demografica	Codice dei Comuni di appartenenza	LOCALITÀ ABITATE	Classi di ampiezza demografica	Codice dei Comuni di appartenenza	LOCALITÀ ABITATE	Classi di ampiezza demografica	Codice dei Comuni di appartenenza
SETTIMO	**	081	taverna (3)	*	097	traversa	*	139
SIBARI	**	029	taverna (3)	*	094	TREARIE	**	043
SILVANA MANSIO (4)	*	141	taverna (1)	*	094	TREBISACCE *	***	150
sinni	**	040	TAVERNA	**	081	TREMOLI	*	092
sofferetti	*	114	taverna sottana (1)	*	097	TRENTA * (2)	**	151
sofara	*	108	telegrafo	*	019	treti	*	026
sopralirto	*	040	TERME LUIGIANE-PANTANA-S.ROSALIA(4)	*	002	TRIFARI	*	015
SORBO	**	003	TERME LUIGIANE-PANTANA-S.ROSALIA(1)	*	002	trigiano	*	015
SOTTERRA	*	091	TERME LUIG.NE-PANTANA-S.ROSALIA (3)	*	061	truglio	*	020
SOVARETTE	**	106	ternita'	*	003	urmo	*	020
soverano	*	017	TERRANOVA DA SIBARI *	***	061	VACCARIZZO	**	081
SPARVASILE (1)	*	019	terratelle	*	003	VACCARIZZO ALBANESE *	**	152
specola	*	049	TERRATI	*	146	VADI	**	013
SPEZZANO ALBANESE *	***	142	TERRAVECCHIA *	**	127	vaditari	**	073
SPEZZANO DELLA SILA *	***	143	TERRE DONNICHE	**	062	VADUE	**	026
SPEZZANO PICCOLO *	**	144	teredonniche	*	147	vagno	*	003
spineto	*	012	TESSANO	**	055	valimonti (1)	*	089
spineto	*	013	THURIO	*	079	valimonti (2)	*	108
staglio	*	016	timparello	*	049	valle	*	040
stazione di acri-bisignano	*	081	timpone	*	044	valle del gelso	*	121
STAZIONE DI FIUMEFREDDO BRUZIO	**	055	timpone iacoli	*	070	valle dell'orco	*	060
STAZIONE DI MONGRASSANO (5)	*	080	timpone morte	*	019	valle di paola	*	121
STAZIONE DI MONGRASSANO (3)	**	080	tina	*	015	VALLEGIANNO	*	134
STAZIONE DI MONGRASSANO (1)	*	017	TIVOLLILLA	*	003	vallalaposta	*	093
STAZIONE DI MONGRASSANO (5)	*	017	TORANO CASTELLO *	**	091	valle morelli	*	123
stazione di pedace	*	095	torno	*	079	vallena	*	122
STAZIONE DI SPEZZANO ALBANESE	**	142	torre della chiesa	*	148	VALLI	*	037
STAZIONE DI TORANO (1)	**	148	torre garga	*	015	vallini I (3)	*	036
STAZIONE DI TORANO (2)	*	017	torre malizia	*	029	vallini II	*	036
stazione mandatoriccio	*	074	TORREMEZZO DI FALCONARA	*	119	vallone	*	098
STAZIONE MONTALTO	**	081	torrenuova	*	070	vallonecupo	**	003
STIO	**	106	torretta	*	052	varco san mauro	*	106
surda	*	014	torretta	*	040	vardare	*	020
SURDO	**	102	torre voluta di frassa	*	040	varia de franchis	**	108
SVINCOLO AUTOSTRADA (1)	*	033	torre voluta di torricella	*	058	varrone	*	040
tarifi croce	*	067	TORRICELLA	**	019	vasci	*	062
TARSIA *	**	145	torricella inferiore	**	044	vence grande	*	155
tassitano	*	012	TORTORA *	**	044	vence piccolo	*	155
tasso	*	139	TORTORA MARINA (1)	***	044	vennariello	*	026
			toscana	*	044	VERBICARO *	***	153
					149	vermicelli	*	102
					149	verticelli	*	028
					108	VICO	**	012

segue TAV. 3 - Località abitate e relativa ampiezza demografica

LOCALITÀ ABITATE	Classi di ampiezza demografica	Codice dei Comuni di appartenenza	LOCALITÀ ABITATE	Classi di ampiezza demografica	Codice dei Comuni di appartenenza	LOCALITÀ ABITATE	Classi di ampiezza demografica	Codice dei Comuni di appartenenza
viglia	*	013	VILLAPIANA SCALO	**	154	vراسي	*	071
vignali	*	020	vingiolo (3)	*	101	zadiana	*	037
vigni	*	127	virella	*	015	zagaria (2)	*	100
vigniddonici	*	040	visciglietto	*	127	zaingra	*	081
VILLAGGIO FRASSO	**	044	visciglioso	*	020	zampolo	*	040
villana	*	102	visciglita	*	020	zoccalia	*	136
VILLANOVA	*	096	vizioso	*	020	ZUMPANO *	**	155
VILLAPIANA *	***	154	volata	*	030			
VILLAPIANA LIDO	**	154	volponi	*	043			

note alle tavole 2 e 3

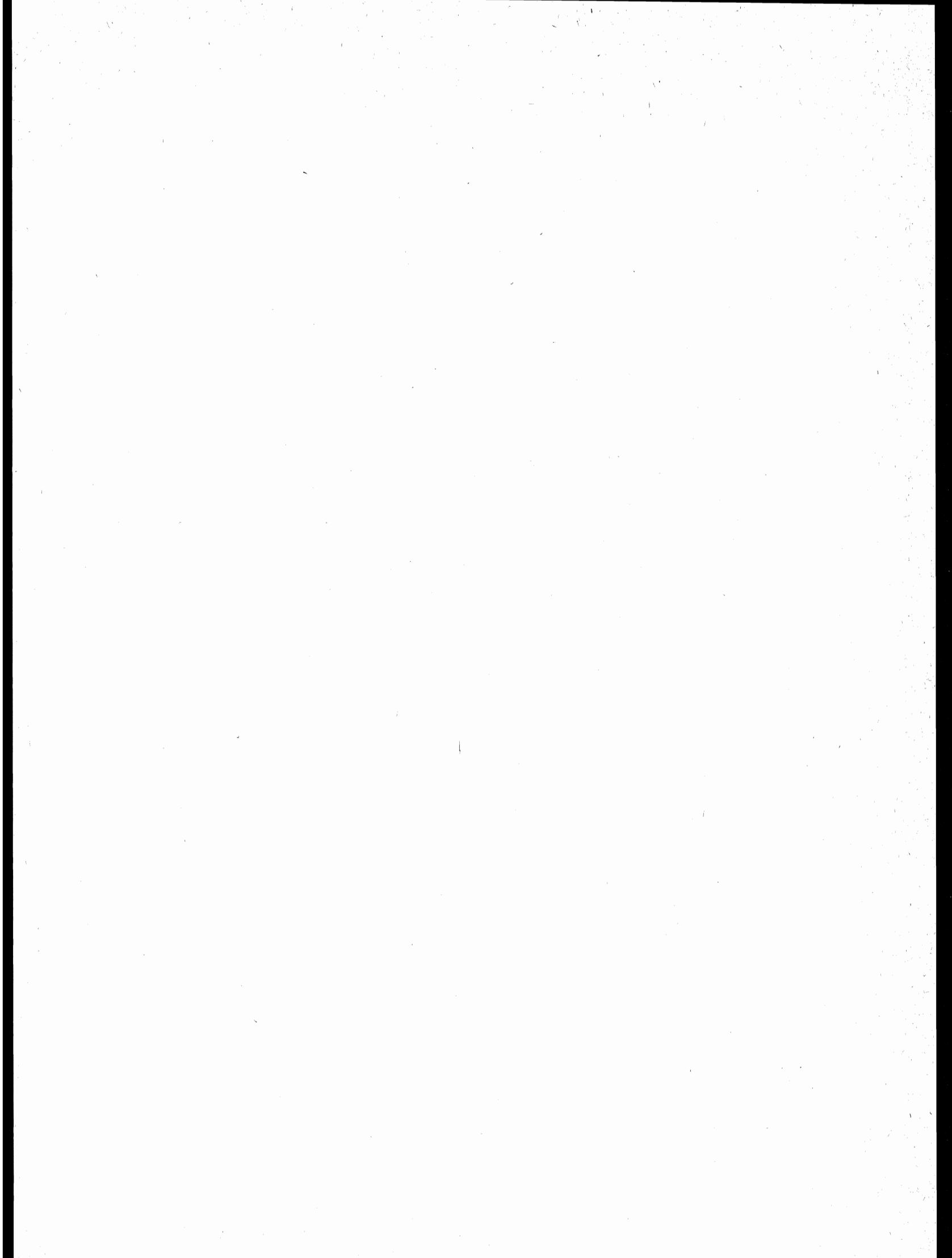

NOTE PER SINGOLO COMUNE

ACQUAFORMOSA

- (1) FRAZIONE SPECIALE: MONTAGNA DISABITATA.

ACQUAPPESA

- (1) CENTRO CHE SI ESTENDE NEL TERRITORIO IN CONTESTAZIONE CON IL COMUNE DI GUARDIA PIEMONTESE E CONTIGUO AL CENTRO MARINA DI QUEST'ULTIMO COMUNE.
 (2) FRAZIONE SPECIALE: ISOLA AMMINISTRATIVA.
 (3) FRAZIONE SPECIALE: TERRITORIO IN CONTESTAZIONE CON IL COMUNE DI GUARDIA PIEMONTESE.
 (4) PARTE DI CENTRO CHE RICADE NEL TERRITORIO IN CONTESTAZIONE CON IL COMUNE DI GUARDIA PIEMONTESE.

AIETA

- (1) FRAZIONE SPECIALE: TERRITORIO IN CONTESTAZIONE CON IL COMUNE DI TORTORA.

ALESSANDRIA DEL CARRETTO

- (1) NUCLEO SPECIALE MONTANO.
 (2) TERRITORIO IN CONTESTAZIONE CON IL COMUNE DI PLATACI.

ALILIA

- (1) FRAZIONE SPECIALE: TERRITORIO IN CONTESTAZIONE CON IL COMUNE DI MALITO.

AMANTEA

- (1) TERRITORIO IN CONTESTAZIONE CON IL COMUNE DI SERRA D'AIELLO.

AMENDOLARA

- (1) NUCLEO SPECIALE: INSEDIAMENTO RESIDENZIALE CON POPOLAZIONE NON STABILE.

APRIGLIANO

- (1) FRAZIONE SPECIALE: PARTE DI LAGO DIVISO FRA PIU' COMUNI.
 (2) FRAZIONE SPECIALE: LAGO DIVISO CON IL COMUNE DI SAN GIOVANNI IN FIORE.
 (3) FRAZIONE SPECIALE: MONTAGNA DISABITATA.

BELMONTE CALABRO

- (1) FRAZIONE SPECIALE: TERRITORIO IN CONTESTAZIONE CON IL COMUNE DI LAGO.
 (2) TERRITORIO IN CONTESTAZIONE CON IL COMUNE DI LAGO.

BELVEDERE MARITTIMO

- (1) CENTRO CONTIGUO AL CENTRO LE CRETE DEL COMUNE DI SANGINETO.
 (2) FRAZIONE SPECIALE: MONTAGNA DISABITATA.

BIANCHI

- (1) FRAZIONE SPECIALE: ISOLA AMMINISTRATIVA.

BISIGNANO

- (1) CENTRO CHE SI ESTENDE NEL TERRITORIO IN CONTESTAZIONE CON IL COMUNE DI MONGRASSANO.
 (2) CENTRO CONTIGUO AL CENTRO OMONIMO DEL COMUNE DI TORANO CASTELLO.
 (3) TERRITORIO IN CONTESTAZIONE CON IL COMUNE DI MONGRASSANO.
 (4) FRAZIONE SPECIALE: TERRITORIO IN CONTESTAZIONE CON IL COMUNE DI MONGRASSANO.
 (5) PARTE DI CENTRO CHE RICADE NEL TERRITORIO IN CONTESTAZIONE CON IL COMUNE DI MONGRASSANO.

BONIFATI

- (1) CENTRO CONTIGUO AL CENTRO LE CRETE DEL COMUNE DI SANGINETO.

CALOPPEZZATI

- (1) FRAZIONE SPECIALE: TERRITORIO IN CONTESTAZIONE CON IL COMUNE DI CROSIA.

CASOLE BRUZIO

- (1) CENTRO CONTIGUO AL CENTRO TRENTA DEL COMUNE OMONIMO.
 (2) FRAZIONE SPECIALE: TERRITORIO IN CONTESTAZIONE CON IL COMUNE DI SPEZZANO PICCOLO.

CASTIGLIONE COSENTINO

- (1) TERRITORIO IN CONTESTAZIONE CON IL COMUNE DI RENDE.

CASTROLIBERO

- (1) CENTRO CONTIGUO AL CENTRO COSENZA DEL COMUNE OMONIMO.
 (2) CENTRO CONTIGUO AL CENTRO QUATTROMIGLIA DEL COMUNE DI RENDE.
 (3) CENTRO CONTIGUO AL CENTRO MARANO PRINCIPATO DEL COMUNE OMONIMO.

CASTROREGIO

- (1) ISOLA AMMINISTRATIVA.

CASTROVILLARI

- (1) CENTRO CONTIGUO AL CENTRO FRASCINETO DEL COMUNE OMONIMO.
 (2) TERRITORIO IN CONTESTAZIONE CON IL COMUNE DI FRASCINETO.
 (3) FRAZIONE SPECIALE: MONTAGNA DISABITATA.

CELICO

- (1) CENTRO TEMPORANEO.
 (2) FRAZIONE SPECIALE: PARTE DI BACINO ARTIFICIALE DIVISO TRA PIU' COMUNI.

CELLARA

- (1) FRAZIONE SPECIALE: TERRITORIO IN CONTESTAZIONE CON IL COMUNE DI MANGONE.
 (2) TERRITORIO IN CONTESTAZIONE CON IL COMUNE DI FIGLINE VEGLIATURO.

CERCHIARA DI CALABRIA

- (1) TERRITORIO IN CONTESTAZIONE CON IL COMUNE DI PLATACI.
 (2) CENTRO CONTIGUO AL CENTRO OMONIMO DEL COMUNE DI FRANCAVILLA MARITTIMA.
 (3) NUCLEO SPECIALE MONTANO.
 (4) FRAZIONE SPECIALE: ISOLA AMMINISTRATIVA; MONTAGNA DISABITATA.
 (5) TERRITORIO IN CONTESTAZIONE CON IL COMUNE DI SAN LORENZO BELLIZZI.

CERISANO

- (1) TERRITORIO IN CONTESTAZIONE CON IL COMUNE DI MARANO PRINCIPATO.

CERVICATI

- (1) FRAZIONE SPECIALE: ISOLA AMMINISTRATIVA.

COLOSIMI

- (1) FRAZIONE SPECIALE: ISOLA AMMINISTRATIVA.

CORIGLIANO CALABRO

- (1) FRAZIONE SPECIALE: ISOLA AMMINISTRATIVA.
 (2) NUCLEO SPECIALE: INSEDIAMENTO RESIDENZIALE CON POPOLAZIONE NON STABILE.

COSENZA

- (1) CENTRO CONTIGUO AI CENTRI LAURIGNANO DEL COMUNE DI DIPIGNANO, ANDREOTTA DEL COMUNE DI CASTROLIBERO, QUATTROMIGLIA DEL COMUNE DI RENDE E MORELLI DEL COMUNE DI TRENTA.
 (2) TERRITORIO IN CONTESTAZIONE CON IL COMUNE DI PIETRAFITTA.

CROPALATI

- (1) FRAZIONE SPECIALE: TERRITORIO IN CONTESTAZIONE CON IL COMUNE DI LONGOBUCCO.

CROSIA

- (1) TERRITORIO IN CONTESTAZIONE CON IL COMUNE DI ROSSANO.
 (2) TERRITORIO IN CONTESTAZIONE CON IL COMUNE DI CALOPEZZATI.

DIAMANTE

- (1) PARTE DEL TERRITORIO COMUNALE E' COSTITUITA DA ISOLA MARITTIMA.
 (2) FRAZIONE SPECIALE: ISOLA MARITTIMA.

DIPIGNANO

- (1) CENTRO CONTIGUO AL CENTRO COSENZA DEL COMUNE OMONIMO.

FIGLINE VEGLIATURO

- (1) FRAZIONE SPECIALE: TERRITORIO IN CONTESTAZIONE CON IL COMUNE DI CELLARA.

FRANCAVILLA MARITTIMA

- (1) CENTRO CONTIGUO AL CENTRO OMONIMO DEL COMUNE DI CERCHIARA DI CALABRIA.

NOTE PER SINGOLO COMUNE

FRASCINETO

- (1) FRAZIONE SPECIALE: TERRITORIO IN CONTESTAZIONE CON IL COMUNE DI CASTROVILLARI.
- (2) CENTRO CONTIGUO AL CENTRO SVINCOLO AUTOSTRADA DEL COMUNE DI CASTROVILLARI.

GUARDIA PIEMONTESE

- (1) CENTRO CONTIGUO AL CENTRO TERME LUIGIANE-PANTANA-SANTA ROSALIA DEL COMUNE DI ACQUAPPESA.
- (2) TERRITORIO IN CONTESTAZIONE CON IL COMUNE DI ACQUAPPESA.
- (3) PARTE DI CENTRO CHE RICADE NEL TERRITORIO IN CONTESTAZIONE CON IL COMUNE DI ACQUAPPESA.

LAGO

- (1) TERRITORIO IN CONTESTAZIONE CON IL COMUNE DI BELMONTE CALABRO.
- (2) FRAZIONE SPECIALE: TERRITORIO IN CONTESTAZIONE CON IL COMUNE DI BELMONTE CALABRO.

LONGOBUCCO

- (1) FRAZIONE SPECIALE: PARTE DI BACINO ARTIFICIALE DIVISO TRA PIU' COMUNI.
- (2) TERRITORIO IN CONTESTAZIONE CON IL COMUNE DI CROPALATI.

LUNGRO

- (1) FRAZIONE SPECIALE: MONTAGNA DISABITATA.

MALITO

- (1) TERRITORIO IN CONTESTAZIONE CON IL COMUNE DI ALTILIA.

MANGONE

- (1) CENTRO CONTIGUO AL CENTRO OMONIMO DEL COMUNE DI SANTO STEFANO DI ROGLIANO.
- (2) TERRITORIO IN CONTESTAZIONE CON IL COMUNE DI CELLARA.

MARANO MARCHESATO

- (1) CENTRO CONTIGUO AL CENTRO MARANO PRINCIPATO DEL COMUNE OMONIMO.

MARANO PRINCIPATO

- (1) CENTRO CONTIGUO AI CENTRI SANTA LUCIA FONTANESI DEL COMUNE DI CASTROLIBERO E CARMINE DEL COMUNE DI MARANO MARCHESATO.
- (2) FRAZIONE SPECIALE: TERRITORIO IN CONTESTAZIONE CON IL COMUNE DI CERISANO.

MARZI

- (1) FRAZIONE SPECIALE: TERRITORIO GRAVITANTE SUI COMUNI DI PACENTI E ROGLIANO.
- (2) FRAZIONE SPECIALE: TERRITORIO GRAVITANTE SUL COMUNE DI CARPANZANO.

MONGRASSANO

- (1) FRAZIONE SPECIALE: TERRITORIO IN CONTESTAZIONE CON IL COMUNE DI BISIGNANO; PARTE DELL'ISOLA AMMINISTRATIVA CHE COMPRENDE ANCHE LA FRAZIONE STAZIONE DI MONGRASSANO.
- (2) PARTE DELL'ISOLA AMMINISTRATIVA CHE COMPRENDE ANCHE LA FRAZIONE INZURATA IN CONTESTAZIONE CON IL COMUNE DI BISIGNANO.
- (3) CENTRO CHE SI ESTENDE NEL TERRITORIO IN CONTESTAZIONE CON IL COMUNE DI BISIGNANO.
- (4) TERRITORIO IN CONTESTAZIONE CON IL COMUNE DI BISIGNANO.
- (5) PARTE DI CENTRO CHE RICADE NEL TERRITORIO IN CONTESTAZIONE CON IL COMUNE DI BISIGNANO.

MONTALTO UFFUGO

- (1) TERRITORIO IN CONTESTAZIONE CON IL COMUNE DI SAN VINCENZO LA COSTA.

MORANO CALABRO

- (1) FRAZIONE SPECIALE: TERRITORIO IN CONTESTAZIONE CON IL COMUNE DI SARACENA; MONTAGNA DISABITATA.
- (2) FRAZIONE SPECIALE: MONTAGNA DISABITATA.

MORMANNO

- (1) FRAZIONE SPECIALE: ISOLA AMMINISTRATIVA.
- (2) TERRITORIO IN CONTESTAZIONE CON IL COMUNE DI ORSOMARSO.
- (3) FRAZIONE SPECIALE: MONTAGNA DISABITATA.

ORIOLO

- (1) FRAZIONE SPECIALE: ISOLA AMMINISTRATIVA; MONTAGNA DISABITATA.

ORSOMARSO

- (1) FRAZIONE SPECIALE: MONTAGNA DISABITATA.
- (2) FRAZIONE SPECIALE: TERRITORIO IN CONTESTAZIONE CON IL COMUNE DI MORMANNO.

PALUDI

- (1) NUCLEO CONTIGUO AL NUCLEO OMONIMO DEL COMUNE DI ROSSANO.
- (2) TERRITORIO IN CONTESTAZIONE CON IL COMUNE DI ROSSANO.

PARENTI

- (1) NUCLEO SPECIALE: CENTRALE IDROELETTRICA.

PATERNO CALABRO

- (1) NUCLEO CHE SI ESTENDE NEL TERRITORIO IN CONTESTAZIONE CON IL COMUNE DI PIANE CRATI.
- (2) FRAZIONE SPECIALE: TERRITORIO IN CONTESTAZIONE CON IL COMUNE DI PIANE CRATI.
- (3) PARTE DI NUCLEO CHE RICADE NEL TERRITORIO IN CONTESTAZIONE CON IL COMUNE DI PIANE CRATI E CONTIGUO AL NUCLEO TAVERNA SOTTANA DEL COMUNE DI PIANE CRATI.

PEDACE

- (1) FRAZIONE SPECIALE: MONTAGNA DISABITATA.
- (2) CENTRO CONTIGUO AL CENTRO OMONIMO DEL COMUNE DI SAN GIOVANNI IN FIORE.
- (3) NUCLEO SPECIALE: INSEDIAMENTO RESIDENZIALE CON POPOLAZIONE NON STABILE.

PIANE CRATI

- (1) NUCLEO CONTIGUO ALLA PARTE DEL NUCLEO TAVERNA CHE RICADE NEL TERRITORIO IN CONTESTAZIONE CON IL COMUNE DI PATERNO CALABRO.
- (2) TERRITORIO IN CONTESTAZIONE CON IL COMUNE DI PATERNO CALABRO.
- (3) PARTE DI NUCLEO CHE RICADE NEL TERRITORIO IN CONTESTAZIONE CON IL COMUNE DI PATERNO CALABRO; CONTIGUO AL NUCLEO OMONIMO DI QUEST'ULTIMO COMUNE E AL NUCLEO TAVERNA SOTTANA DEL COMUNE DI PIANE CRATI.

PIETRAFITTA

- (1) NUCLEO SPECIALE: CONVENTO.
- (2) FRAZIONE SPECIALE: TERRITORIO IN CONTESTAZIONE CON IL COMUNE DI COSENZA.

PLATACI

- (1) FRAZIONE SPECIALE: TERRITORIO IN CONTESTAZIONE CON IL COMUNE DI CERCHIARA DI CALABRIA.
- (2) NUCLEO SPECIALE MONTANO.
- (3) FRAZIONE SPECIALE: TERRITORIO IN CONTESTAZIONE CON IL COMUNE DI ALESSANDRIA DEL CARRETTO.

PRAIA A MARE

- (1) FRAZIONE SPECIALE: ISOLA MARITTIMA.
- (2) CENTRO CONTIGUO AL CENTRO TORTORA MARINA DEL COMUNE DI TORTORA.
- (3) NUCLEO SPECIALE: INSEDIAMENTO RESIDENZIALE CON POPOLAZIONE NON STABILE.

RENDE

- (1) FRAZIONE SPECIALE: TERRITORIO IN CONTESTAZIONE CON IL COMUNE DI ROSE.
- (2) FRAZIONE SPECIALE: TERRITORIO IN CONTESTAZIONE CON IL COMUNE DI CASTIGLIONE COSENTINO.
- (3) CENTRO CONTIGUO AI CENTRI ORTOMATERA DEL COMUNE DI CASTROLIBERO E COSENZA DEL COMUNE OMONIMO.

ROGGIANO GRAVINA

- (1) FRAZIONE SPECIALE: TERRITORIO IN CONTESTAZIONE CON IL COMUNE DI SANTA CATERINA ALBANESE.

ROSE

- (1) TERRITORIO IN CONTESTAZIONE CON IL COMUNE DI RENDE.

ROSSANO

- (1) FRAZIONE SPECIALE: TERRITORIO IN CONTESTAZIONE CON IL COMUNE DI CROSIA.
- (2) NUCLEO CONTIGUO AL NUCLEO OMONIMO DEL COMUNE DI PALUDI.
- (3) FRAZIONE SPECIALE: TERRITORIO IN CONTESTAZIONE CON IL COMUNE DI PALUDI.

NOTE PER SINGOLO COMUNE

ROVITO

(1) CENTRO CONTIGUO AL CENTRO ROVELLA DEL COMUNE DI ZUMPARO.

SAN BASILE

(1) NUCLEO SPECIALE CONVENTO.

SAN COSMO ALBANESE

(1) TERRITORIO IN CONTESTAZIONE CON IL COMUNE DI SAN DEMETRIO CORONE.

SAN DEMETRIO CORONE

(1) FRAZIONE SPECIALE: TERRITORIO IN CONTESTAZIONE CON IL COMUNE DI SAN COSMO ALBANESE.

SAN DONATO DI NINEA

(1) FRAZIONE SPECIALE: MONTAGNA DISABITATA.

SANGINETO

(1) CENTRO CONTIGUO AI CENTRI SPARVASILE DEL COMUNE DI BONIFATI E SERLUCA CALABAIA DEL COMUNE DI BELVEDERE MARITTIMO.

SAN GIORGIO ALBANESE

(1) NUCLEO SPECIALE: ESERCIZIO PUBBLICO.

SAN GIOVANNI IN FIORE

(1) FRAZIONE SPECIALE: PARTE DI BACINO ARTIFICIALE DIVISO TRA PIU' COMUNI.
(2) FRAZIONE SPECIALE: PARTE DI BACINO ARTIFICIALE DIVISO CON IL COMUNE DI APRIGLIANO.
(3) CENTRO CONTIGUO AL CENTRO OMONIMO DEL COMUNE DI PEDACE.

SAN LORENZO BELLIZZI

(1) FRAZIONE SPECIALE: TERRITORIO IN CONTESTAZIONE CON IL COMUNE DI CERCHIARA DI CALABRIA.

SAN MARCO ARGENTANO

(1) FRAZIONE SPECIALE: TERRITORIO IN CONTESTAZIONE CON IL COMUNE DI TARSIA.

SANTA CATERINA ALBANESE

(1) TERRITORIO IN CONTESTAZIONE CON IL COMUNE DI ROGGIANO GRAVINA.

SANTA MARIA DEL CEDRO

(1) CENTRO TEMPORANEO.

SANTO STEFANO DI ROGLIANO

(1) CENTRO CONTIGUO AL CENTRO OMONIMO DEL COMUNE DI MANGONE.
(2) NUCLEO SPECIALE MONTANO.

SAN VINCENZO LA COSTA

(1) FRAZIONE SPECIALE: TERRITORIO IN CONTESTAZIONE CON IL COMUNE MONTALTO UFFUGO.

SARACENA

(1) TERRITORIO IN CONTESTAZIONE CON IL COMUNE DI MORANO CALABRO; MONTAGNA DISABITATA.

(2) FRAZIONE SPECIALE: MONTAGNA DISABITATA.

SERRA D'AIELLO

(1) FRAZIONE SPECIALE: TERRITORIO IN CONTESTAZIONE CON IL COMUNE DI AMANTEA.

SERRA PEDACE

(1) FRAZIONE SPECIALE: MONTAGNA DISABITATA; PARTE DELL'ISOLA AMMINISTRATIVA CHE COMPRENDE ANCHE LA FRAZIONE SILVANA MANSIO.

(2) FRAZIONE SPECIALE: MONTAGNA DISABITATA.

(3) PARTE DELL'ISOLA AMMINISTRATIVA CHE COMPRENDE ANCHE LA FRAZIONE BOTTE DONATO.

(4) CENTRO TEMPORANEO.

SPEZZANO DELLA SILA

(1) FRAZIONE SPECIALE: MONTAGNA DISABITATA.

(2) CENTRO CHE SI ESTENDE NEL TERRITORIO IN CONTESTAZIONE CON IL COMUNE DI SPEZZANO PICCOLO.

(3) FRAZIONE SPECIALE: TERRITORIO IN CONTESTAZIONE CON IL COMUNE DI SPEZZANO PICCOLO.

(4) PARTE DI CENTRO CHE RICADE NEL TERRITORIO IN CONTESTAZIONE CON IL COMUNE DI SPEZZANO PICCOLO.

(5) FRAZIONE SPECIALE: PARTE DI BACINO ARTIFICIALE DIVISO TRA PIU' COMUNI.

SPEZZANO PICCOLO

(1) FRAZIONE SPECIALE: MONTAGNA DISABITATA.

(2) FRAZIONE SPECIALE: TERRITORIO GRAVITANTE SUL COMUNE DI SPEZZANO DELLA SILA.

(3) NUCLEO SPECIALE MONTANO.

(4) TERRITORIO IN CONTESTAZIONE CON IL COMUNE DI SPEZZANO DELLA SILA.

(5) PARTE DI CENTRO CHE RICADE NEL TERRITORIO IN CONTESTAZIONE CON IL COMUNE DI SPEZZANO DELLA SILA.

(6) TERRITORIO IN CONTESTAZIONE CON IL COMUNE DI CASOLE BRUZIO.

TARSIA

(1) TERRITORIO IN CONTESTAZIONE CON IL COMUNE DI SAN MARCO ARGENTANO.

TORANO CASTELLO

(1) CENTRO CONTIGUO AL CENTRO OMONIMO DEL COMUNE DI BISIGNANO.

TORTORA

(1) CENTRO CONTIGUO AL CENTRO PRAIA A MARE DEL COMUNE OMONIMO.

(2) TERRITORIO IN CONTESTAZIONE CON IL COMUNE DI AIETA.

TRENTA

(1) CENTRO CONTIGUO AL CENTRO COSENZA DEL COMUNE OMONIMO.

(2) CENTRO CONTIGUO AL CENTRO SCALZATI DEL COMUNE DI CASOLE BRUZIO.

VERBICARO

(1) FRAZIONE SPECIALE: MONTAGNA DISABITATA.

ZUMPARO

(1) CENTRO CONTIGUO AL CENTRO CAVALLO MORTO DEL COMUNE DI ROVITO.

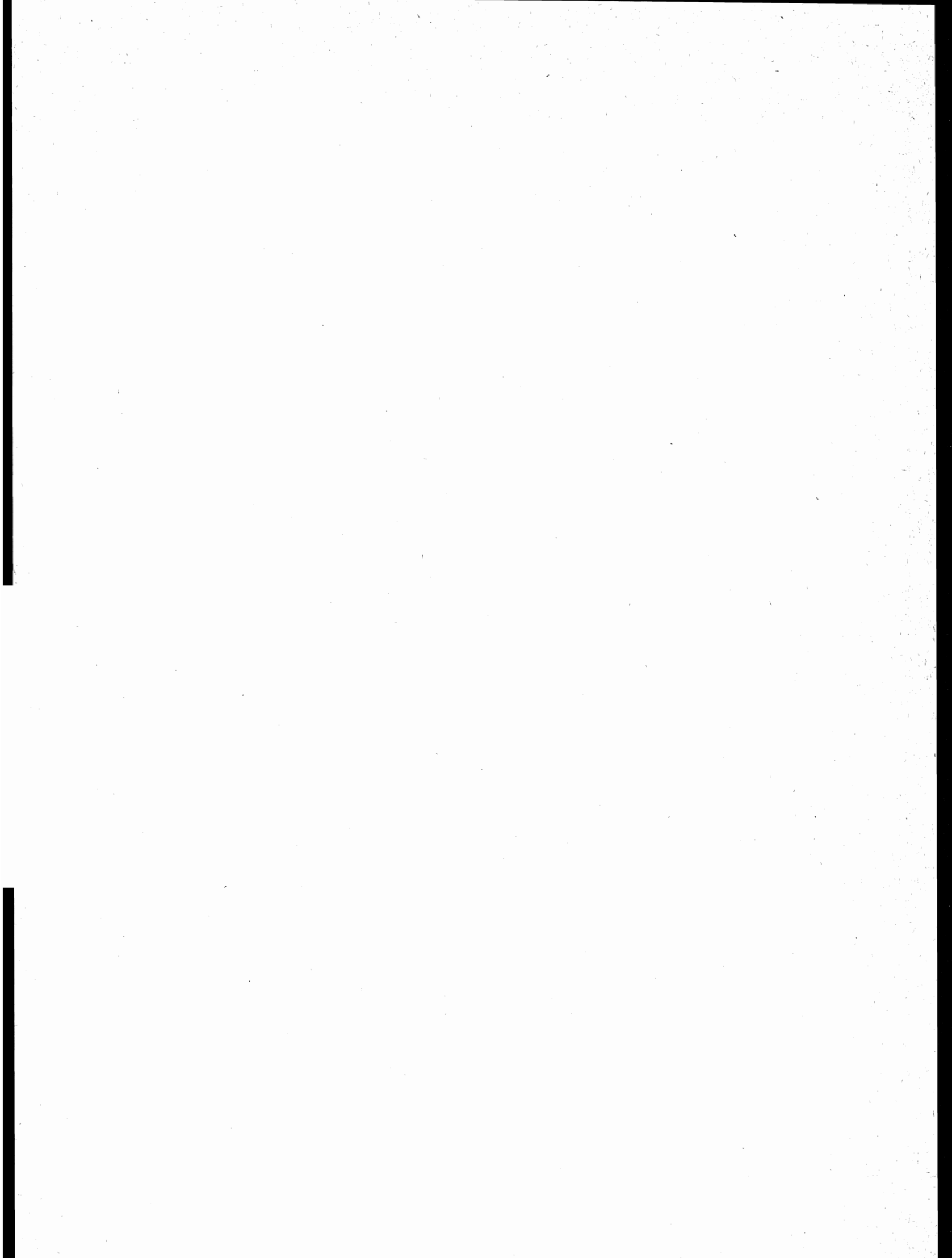

tavole

PROVINCIA DI CATANZARO

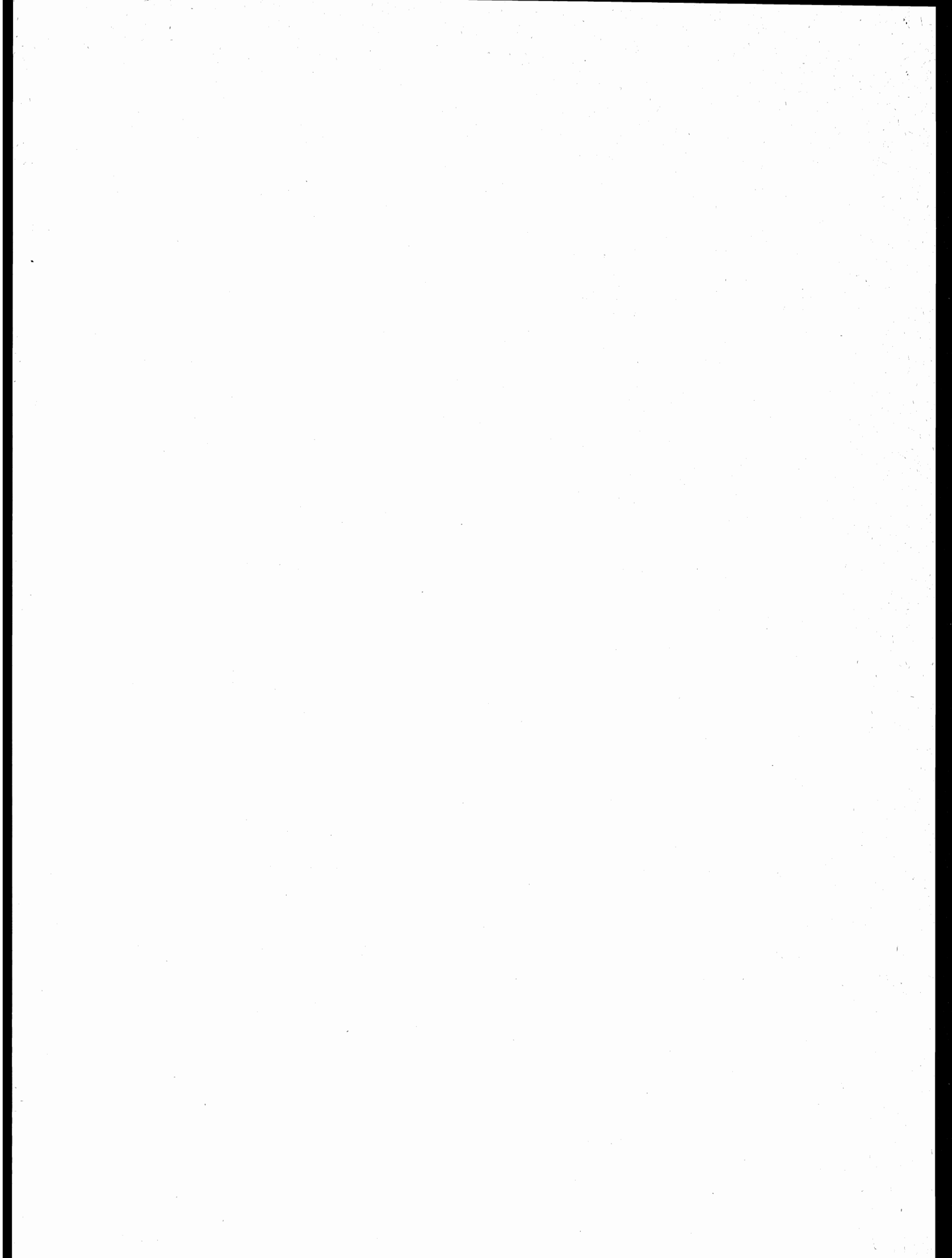

**TAV. 1 - Superficie territoriale e densità - Numero delle frazioni geografiche, dei centri e dei nuclei
Popolazione residente per tipo di località abitata**

Codice dei Comuni	COMUNI	Superficie territoriale km ²	Popolazione residente	Densità ab/km ²	FRAZIONI GEOGRAFICHE numero	LOCALITÀ ABITATE					
						Centri			Nuclei		Case sparse
						Numero	Popolazione	% su popolazione residente	Numero	Popolazione	Popolazione
001	ACQUARO	25,32	3.293	130	1	2	2.770	84	6	217	306
002	ALBI	28,86	1.326	46	1	2	1.322	100	—	—	4
003	AMARONI	9,70	2.542	262	1	1	2.542	100	—	—	—
004	AMATO	20,90	1.068	51	1	1	880	82	—	—	188
005	ANDALI	17,92	1.261	70	1	1	1.182	94	1	29	50
006	ARENA	32,35	2.338	72	2	1	2.026	87	2	35	277
007	ARGUSTO	7,12	627	88	2	2	593	95	—	—	34
008	BADOLATO	34,10	4.006	117	2	2	3.893	97	2	21	92
009	BELCASTRO	52,78	1.908	36	1	1	1.787	94	1	115	6
010	BELVEDERE DI SPINELLO	30,19	3.032	100	1	1	2.914	96	1	88	30
011	BORGIA	42,00	5.929	141	1	2	5.543	93	1	30	356
012	BOTRICELLO	15,24	4.605	302	1	1	4.605	100	—	—	—
013	BRIATICO	27,75	4.237	153	1	8	4.121	97	—	—	116
014	BROGNATURO	24,50	803	33	2	1	782	97	—	—	21
015	CACCURI	57,27	2.098	37	1	2	1.851	88	—	—	247
016	CAPISTRANO	20,94	1.298	62	1	1	1.273	98	—	—	25
017	CARAFFA DI CATANZARO	24,70	2.318	94	1	1	2.277	98	—	—	41
018	CARDINALE	31,19	3.379	108	2	2	3.201	95	1	10	168
019	CARFIZZI	20,34	1.353	67	1	1	1.353	100	—	—	—
020	CARLOPOLI	16,32	1.958	120	2	2	1.874	96	—	—	84
021	CASABONA	68,89	3.956	57	2	2	3.867	98	—	—	89
022	CASTELSILANO	39,51	1.448	37	1	1	1.438	99	—	—	10
023	CATANZARO	111,34	100.832	906	2	5	100.403	100	2	113	316
024	CENADI	11,16	916	82	1	1	903	99	—	—	13
025	CENTRACHE	7,87	871	111	1	1	871	100	—	—	—
026	CERENZIA	24,28	1.378	57	2	2	1.366	99	—	—	12
027	CERVA	21,01	1.373	65	2	1	1.365	99	—	—	8
028	CESSANITI	17,86	3.879	217	5	6	3.796	98	1	83	—
029	CHIARAVALLE CENTRALE	23,33	7.216	309	1	1	4.001	55	18	1.639	1.576
030	CICALA	9,08	1.125	124	1	1	1.109	99	—	—	16
031	CIRO'	70,15	5.318	76	1	1	5.134	97	1	34	150
032	CIRO' MARINA	41,60	13.007	313	1	1	12.851	99	1	—	156
033	CONFLENTI	31,00	2.151	69	1	4	1.355	63	3	278	518
034	CORTALE	29,29	3.022	103	1	1	2.824	93	—	—	198
035	COTRONEI	78,13	5.187	66	3	3	5.098	98	—	—	89
036	CROPANI	43,83	3.377	77	3	4	2.921	86	2	194	262
037	CROTONE	179,83	58.262	324	1	2	52.819	91	4	1.317	4.126
038	CRUCOLI	49,81	3.578	72	1	2	3.556	99	—	—	22
039	CURINGA	51,47	6.629	129	2	2	4.228	64	7	677	1.724
040	CUTRO	131,87	15.546	118	3	2	14.301	92	3	121	1.124
041	DASA'	6,19	1.603	259	1	1	1.598	100	—	—	5
042	DAVOLI	25,73	4.063	158	5	2	1.676	41	—	—	2.387
043	DECOLLATURA	50,35	4.082	81	1	2	3.127	77	6	291	664
044	DINAMI	44,06	3.250	74	1	3	3.171	98	—	—	79
045	DRAPIA	21,52	2.461	114	1	4	2.325	94	5	105	31
046	FABRIZIA	38,78	3.344	86	1	1	3.063	92	—	—	281
047	FALERNA	23,85	3.316	139	1	4	2.760	83	—	—	556
048	FEROLETO ANTICO	22,01	2.197	100	4	5	1.561	71	6	296	340
049	FILADELFIA	30,48	8.495	279	3	4	5.040	59	36	2.657	798
050	FILANDARI	18,54	1.729	93	1	4	1.637	95	1	25	67
051	FILOGASO	23,69	1.176	50	1	1	1.124	96	—	—	52
052	FOSSATO SERRALTA	12,31	649	53	2	3	624	96	1	—	25
053	FRANCAVILLA ANGITOLA	28,25	3.049	108	2	1	1.488	49	6	278	1.283

segue TAV. 1 - Superficie territoriale e densità - Numero delle frazioni geografiche, dei centri e dei nuclei
Popolazione residente per tipo di località abitata

Codice dei Comuni	COMUNI	Superficie territoriale km ²	Popolazione residente	Densità ab./km ²	FRAZIONI GEOGRAFICHE numero	LOCALITÀ ABITATE					
						Centri			Nuclei		Case sparse
						Numero	Popolazione	% su popolazione residente	Numero	Popolazione	Popolazione
054	FRANCICA	22,73	1.781	78	1	1	1.704	96	—	—	77
055	GAGLIATO	6,99	946	135	1	1	946	100	—	—	—
056	GASPERINA	6,86	3.026	441	1	2	2.874	95	—	—	152
057	GEROCARNE	44,93	3.023	67	3	3	2.246	74	6	262	515
058	GIMIGLIANO	32,44	4.281	132	4	3	3.490	82	7	444	347
059	GIRIFALCO	43,08	7.842	182	1	1	7.262	93	—	—	580
060	GIZZERIA	35,93	4.437	123	1	3	3.488	79	5	329	620
061	GUARDAVALLE	60,40	5.712	95	1	2	5.216	91	6	393	103
062	IONADI	8,72	1.498	172	1	4	1.445	96	—	—	53
063	ISCA SULLO IONIO	22,97	2.038	89	1	2	2.037	100	—	—	1
064	ISOLA DI CAPO RIZZUTO	125,27	12.462	99	1	3	11.737	94	6	218	507
065	JACURSO	21,64	1.071	49	1	1	933	87	—	—	138
066	JOPPOLO	15,31	2.643	173	3	3	1.720	65	5	491	432
160	LAMEZIA TERME	160,24	63.989	399	1	14	56.033	88	18	1.816	6.140
067	LIMBADI	28,90	3.652	126	2	5	3.401	93	—	—	251
068	MAGISANO	31,70	1.467	46	1	3	1.450	99	1	17	—
069	MAIDA	58,24	4.450	76	2	2	3.798	85	—	—	652
070	MAIERATO	39,88	3.028	76	3	2	2.889	95	—	—	139
071	MARCEDUSA	15,27	820	54	1	1	811	99	—	—	9
072	MARCELLINARA	20,63	1.549	75	1	1	1.400	90	—	—	149
073	MARTIRANO	14,57	1.388	95	1	1	914	66	3	199	275
074	MARTIRANO LOMBARDO	19,83	2.040	103	1	2	1.502	74	4	219	319
075	MELISSA	50,94	4.286	84	1	2	4.227	99	—	—	59
076	MESORACA	93,56	9.160	98	1	1	8.987	98	3	127	46
077	MIGLIERINA	13,90	1.111	80	1	1	1.027	92	1	19	65
078	MILETO	34,94	7.357	211	1	4	7.262	99	—	—	95
079	MONGIANA	20,70	988	48	1	1	848	86	1	55	85
080	MONTAURO	11,54	1.552	134	1	2	1.349	87	4	31	172
081	MONTEPAONE	16,95	3.589	212	2	2	3.160	88	3	396	33
082	MONTEROSSO CALABRO	18,16	2.322	128	2	1	2.227	96	—	—	95
083	MOTTA SANTA LUCIA	25,69	1.016	40	1	1	890	88	2	70	56
084	NARDODIPACE	32,78	2.065	63	1	5	1.782	86	3	92	191
086	NICOTERA	32,77	7.293	223	3	4	6.973	96	—	—	320
087	NOCERA TIRINESE	46,23	5.087	110	1	2	3.053	60	6	385	1.649
088	OLIVADI	7,07	903	128	1	1	903	100	—	—	—
089	PALERMITI	18,27	1.610	88	1	1	1.607	100	—	—	3
090	PALLAGORIO	41,96	1.859	44	1	1	1.856	100	—	—	3
091	PARGHELIA	8,00	1.452	182	1	2	1.304	90	1	42	106
092	PENTONE	12,29	2.065	168	1	2	1.866	90	3	198	1
093	PETILIA POLICASTRO	96,43	10.893	113	5	4	10.680	98	—	—	213
094	PETRIZZI	21,48	1.670	78	2	1	1.551	93	1	88	31
095	PETRONA	45,50	3.221	71	1	2	3.164	98	—	—	57
096	PIANOPOLI	24,35	1.963	81	1	1	1.539	78	1	150	274
097	PIZZO	22,34	9.011	403	1	1	8.400	93	2	155	456
098	PIZZONI	23,23	1.796	77	1	1	1.727	96	—	—	69
099	PLATANIA	24,64	3.094	126	1	1	1.371	44	8	898	825
100	POLIA	31,78	1.552	49	1	3	1.273	82	2	117	162
101	RICADI	22,30	3.696	166	2	7	2.817	76	3	111	768
102	ROCCABERNARDA	65,52	3.742	57	1	1	3.634	97	—	—	108
103	ROCCA DI NETO	43,63	5.207	119	1	1	4.639	89	6	568	—
104	ROMBIOLO	22,81	4.752	208	2	4	4.636	98	—	—	116
106	SAN CALOGERO	25,12	4.774	190	1	2	4.644	97	—	—	130
107	SAN COSTANTINO CALABRO	7,03	2.281	324	1	1	2.225	98	—	—	56

segue TAV. 1 - Superficie territoriale e densità - Numero delle frazioni geografiche, dei centri e dei nuclei
Popolazione residente per tipo di località abitata

Codice dei Comuni	C O M U N I	Superficie territoriale km ²	Popolazione residente	Densità ab/km ²	FRAZIONI GEOGRAFICHE numero	LOCALITÀ ABITATE					
						Centri			Nuclei		Case sparse
						Numero	Popolazione	% su popolazione residente	Numero	Popolazione	Popolazione
108	SAN FLORO	18,16	784	43	1	1	762	97	—	—	22
109	SAN GREGORIO D'IPPONA	12,37	2.437	197	1	2	2.362	97	1	54	21
110	SAN MANGO D'AQUINO	6,99	2.018	289	1	1	1.906	94	—	—	112
111	SAN MAURO MARCHESATO	42,02	3.013	72	1	1	2.986	99	—	—	27
112	SAN NICOLA DA CRISSA	19,32	1.940	100	1	1	1.771	91	—	—	169
113	SAN NICOLA DELL'ALTO	7,83	1.721	220	1	1	1.721	100	—	—	—
114	SAN PIETRO A MAIDA	16,35	4.175	255	1	1	4.047	97	—	—	128
115	SAN PIETRO APOSTOLO	11,51	1.785	155	1	1	1.564	88	3	101	120
116	SAN SOSTENE	31,92	1.493	47	1	2	1.390	93	1	26	77
117	SANTA CATERINA DELLO IONIO	41,24	2.788	68	2	2	2.721	98	1	9	58
118	SANT'ANDREA APOSTOLO DELLO IONIO	20,44	3.085	151	1	2	3.007	97	2	54	24
119	SANTA SEVERINA	51,88	2.621	51	1	2	2.530	97	—	—	91
121	SANT'ONOFRIO	18,36	3.620	197	1	1	3.531	98	—	—	89
122	SAN VITO SULLO IONIO	17,37	2.575	148	1	1	2.301	89	—	—	274
123	SATRIANO	22,02	3.136	142	3	3	2.969	95	4	127	40
124	SAVELLI	48,50	2.318	48	1	2	2.318	100	—	—	—
125	SCANDALE	53,65	3.902	73	1	2	3.612	93	4	112	178
126	SELLIA	12,70	863	68	1	1	863	100	—	—	—
127	SELLIA MARINA	40,86	4.802	118	3	4	3.887	81	3	391	524
128	SERRA SAN BRUNO	39,58	6.374	161	2	1	5.859	92	3	117	398
129	SERRASTRETTA	41,20	3.921	95	2	6	2.959	75	14	787	175
130	SERSALE	53,01	5.197	98	2	1	5.131	99	3	58	8
131	SETTINGIANO	14,29	1.791	125	1	2	1.445	81	1	49	297
132	SIMBARIO	19,25	1.433	74	2	1	1.379	96	—	—	54
133	SIMERI CRICHI	46,75	3.451	74	1	2	2.769	80	—	—	682
134	SORBO SAN BASILE	58,69	1.099	19	2	2	815	74	2	35	249
135	SORIANELLO	9,72	1.693	174	1	2	1.356	80	2	192	145
136	SORIANO CALABRO	15,17	3.103	205	1	1	3.073	99	—	—	30
137	SOVERATO	7,65	10.066	1.316	3	2	9.911	98	1	16	139
138	SOVERIA MANNELLI	20,37	3.285	161	1	2	2.504	76	4	237	544
139	SOVERIA SIMERI	22,09	1.665	75	1	1	1.494	90	1	48	123
140	SPADOLA	9,58	771	80	1	1	710	92	—	—	61
141	SPILINGA	18,69	1.570	84	2	2	1.570	100	—	—	—
142	SQUILLACE	33,77	3.019	89	1	2	2.640	87	1	216	163
143	STALETTI	11,94	2.436	204	2	4	2.312	95	2	46	78
144	STEFANACONI	23,23	2.153	93	1	2	2.153	100	—	—	—
145	STRONGOLI	85,29	6.880	81	1	2	5.900	86	2	329	651
146	TAVERNA	132,46	2.739	21	2	3	2.569	94	2	61	109
147	TIRIOLO	28,98	4.292	148	2	7	3.945	92	3	111	236
148	TORRE DI RUGGIERO	24,81	2.075	84	1	2	1.612	78	—	—	463
149	TROPEA	3,59	6.868	1.913	1	1	6.256	91	—	—	612
150	UMBRIATICO	72,86	1.524	21	1	2	1.308	86	2	70	146
151	VALLEFIORITA	13,83	2.621	190	1	1	2.621	100	—	—	—
152	VALLELONGA	17,53	839	48	1	1	818	97	—	—	21
153	VAZZANO	19,85	1.229	62	2	1	1.229	100	—	—	—
154	VERZINO	45,37	2.920	64	1	1	2.688	92	2	232	—
155	VIBO VALENTIA	46,34	31.516	680	1	8	30.192	96	1	98	1.226
156	ZACCANOPOLI	6,61	978	148	1	1	958	98	—	—	20
157	ZAGARISE	48,79	1.953	40	2	1	1.913	98	—	—	40
158	ZAMBRONE	14,36	1.694	118	2	4	1.343	79	2	169	182
159	ZUNGRI	23,26	2.229	96	2	2	2.229	100	—	—	—
	PROVINCIA	5.247,40	744.834	142	231	338	679.015	91	296	20.288	45.531

TAV. 2 - Altitudine e popolazione residente dei Comuni, delle frazioni geografiche e delle località abitate

COMUNI FRAZIONI GEOGRAFICHE LOCALITÀ ABITATE	Altitudine m	Popolazione residente	COMUNI FRAZIONI GEOGRAFICHE LOCALITÀ ABITATE	Altitudine m	Popolazione residente	COMUNI FRAZIONI GEOGRAFICHE LOCALITÀ ABITATE	Altitudine m	Popolazione residente
ACQUARO	1.200/105	3.293	BADOLATO	1.195/0	4.006	CACCURI	950/80	2.098
ACQUARO	1.200/105	3.293	BADOLATO	1.195/23	1.768	CACCURI	950/80	2.098
ACQUARO *	262	2.315	BADOLATO *	240	1.733	CACCURI *	646	1.607
LIMPIDI	341	455	chiesa degli angeli (1)	277	1	SANTA RANIA	374	244
camera	536	56	case sparse	—	34	case sparse	—	247
camerino	600	24	BADOLATO MARINA	150/0	2.238	CHIUBBICA (1)	700/630	—
fellari	550	30	BADOLATO MARINA	12	2.160	CERENZIA (2)	650	—
gallone	804	33	costatella	20	20	case sparse	—	—
maiera'	450	39	case sparse	—	58	CAPISTRANO	962/85	1.298
nissi	739	35	BELCASTRO	944/0	1.908	CAPISTRANO	962/85	1.298
case sparse	—	306	BELCASTRO	944/0	1.908	CAPISTRANO *	352	1.273
CASTAGNITELLO (1)	780/650	—	BELCASTRO *	495	1.787	case sparse	—	25
case sparse	—	—	fieri	18	115	CARAFFA DI CATANZARO	407/303	2.318
ALBI	1.555/237	1.326	case sparse	—	6	CARAFFA DI CATANZARO	407/303	2.318
ALBI	1.555/237	1.326	BELVEDERE SPINELLO	528/46	3.032	CARAFFA DI CATANZARO *	358	2.277
ALBI *	710	1.027	BELVEDERE SPINELLO	528/46	3.032	case sparse	—	41
SAN GIOVANNI	529	295	BELVEDERE SPINELLO *	330	2.914	CARDINALE	1.178/341	3.379
case sparse	—	4	polligrono	64	88	CARDINALE	1.178/341	3.379
AMARONI	775/199	2.542	case sparse	—	30	CARDINALE *	562	2.364
AMARONI	775/199	2.542	BORGIA	400/0	5.929	NOVALBA DI CARDINALE	523	837
AMARONI *	378	2.542	BORGIA	400/0	5.929	razzona	517	10
case sparse	—	—	BORGIA *	341	4.244	case sparse	—	168
AMATO	1.035/95	1.068	ROCCELLETTA	21	1.299	FIUMARELLA (1)	984/568	—
AMATO	1.035/95	1.068	don antonio	125	30	case sparse	—	—
AMATO *	480	880	case sparse	—	356	CARFIZZI	650/63	1.353
case sparse	—	188	BOTRICELLO	134/0	4.605	CARFIZZI	650/63	1.353
ANDALI	904/21	1.261	BOTRICELLO	134/0	4.605	CARFIZZI *	512	1.353
ANDALI	904/21	1.261	BOTRICELLO *	19	4.605	case sparse	—	—
ANDALI *	650	1.182	case sparse	—	—	CARLOPOLI	1.075/624	1.958
vescovo	56	29	BRIATICO	571/0	4.237	CARLOPOLI	1.075/624	1.284
case sparse	—	50	BRIATICO	571/0	4.237	CARLOPOLI *	924	1.261
ARENA	1.169/241	2.338	BRIATICO *	51	1.507	case sparse	—	23
ARENA	1.169/241	2.320	CONIDONI	170	162	CASTAGNA	1.020/670	674
ARENA *	496	2.026	MANDARADONI	383	155	CASTAGNA	825	613
cerasara	821	18	PARADISONI	152	348	case sparse	—	61
manago'	799	17	POTENZONI	252	223	CASABONA	522/32	3.956
case sparse	—	259	SAN COSTANTINO	188	911	CASABONA	458/32	3.483
CASTAGNITELLO (1)	780/650	18	SAN LEO	88	511	CASABONA *	287	3.400
case sparse	—	18	SCICONI	215	304	case sparse	—	83
ARGUSTO	648/347	627	case sparse	—	116	ZINGA	522/125	473
ARGUSTO	648/347	609	BROGNATURO	1.262/681	803	ZINGA	393	467
ARGUSTO *	530	575	BROGNATURO	1.262/681	803	case sparse	—	6
case sparse	—	34	BROGNATURO * (1)	755	782	CASABONA	522/32	3.956
SAN PIETRO (1)	600/542	18	case sparse	—	21	CASABONA *	287	3.400
SAN PIETRO (2)	550	18	SALELLA (2)	1.049/720	—	case sparse	—	83
case sparse	—	—	case sparse	—	—	ZINGA	522/125	473
						ZINGA	393	467
						case sparse	—	6

segue TAV. 2 - Altitudine e popolazione residente dei Comuni, delle frazioni geografiche e delle località abitate

COMUNI FRAZIONI GEOGRAFICHE LOCALITÀ ABITATE	Altitudine m	Popolazione residente	COMUNI FRAZIONI GEOGRAFICHE LOCALITÀ ABITATE	Altitudine m	Popolazione residente	COMUNI FRAZIONI GEOGRAFICHE LOCALITÀ ABITATE	Altitudine m	Popolazione residente
CASTELSILO	950/75	1.448	MANTINEO	376/57	307	CONFLENTI	1.410/235	2.151
CASTELSILO	950/75	1.448	MANTINEO	298	224	CONFLENTI	1.410/235	2.151
CASTELSILO*	900	1.438	piana pugliese	354	83	CASE COSTA	889	110
<i>case sparse</i>	—	10	<i>case sparse</i>	—	—	CONFLENTI INFERIORE *	540	827
CATANZARO	664/0	100.832	PANNACONI	329/30	1.521	CONFLENTI SUPERIORE	550	248
CANTORATO (1)	13/0	9	PANNACONI	235	1.521	SAN MAZZEO-COSCARO	950	170
<i>case sparse</i>	—	9	<i>case sparse</i>	—	—	<i>case caria</i>	767	23
CATANZARO	664/0	100.823	SAN MARCO	400/99	649	san mazzeo-sciosci	903	162
CATANZARO *	320	96.930	SAN MARCO	368	372	san mazzeo-vallone cupo	1.026	93
CAVA	96	1.727	<i>case sparse</i>	—	—	<i>case sparse</i>	—	518
GERMANETO	100	454	SAN CONO	351	277	CORTALE	950/102	3.022
PETRICCIOLO ALLI	82	138	SAN CONO	368	372	CORTALE	950/102	3.022
SANT'ELIA (2)	634	1.154	<i>case sparse</i>	—	—	CORTALE *	410	2.824
cuculera nobile	52	45	CHIARAVALLE CENTRALE	925/347	7.216	<i>case sparse</i>	—	198
santa domenica	279	68	CHIARAVALLE CENTRALE	925/347	7.216	COTRONEI	1.665/145	5.187
<i>case sparse</i>	—	307	CHIARAVALLE CENTRALE * (1)	545	4.001	COTRONEI	1.665/145	5.077
CENADI	1.022/389	916	acquammamone	500	51	COTRONEI *	502	5.021
CENADI	1.022/389	916	clemenze	525	75	<i>case sparse</i>	—	56
CENADI *	539	903	diana	600	96	LAGO AMPOLLINO (1)	1.279	—
<i>case sparse</i>	—	13	fraguso	607	236	TREPIDO'	1.605/752	110
CENTRACHE	850/408	871	felicetta	545	59	CAPRARA (2)	1.288	17
CENTRACHE	850/408	871	incenso	614	24	TREPIDO' SOTTANO E SOPRANO (2)	1.302	60
CENTRACHE *	458	871	madonna	425	18	<i>case sparse</i>	—	33
<i>case sparse</i>	—	—	marcello	450	23	CROPANI	704/0	3.377
CERENZIA	700/124	1.378	paparaci	533	39	CROPANI	704/21	1.869
CERENZIA	700/124	1.053	pellegrino	575	184	CROPANI *	347	1.780
CERENZIA * (1)	664	1.041	piano della pietra	532	237	<i>case sparse</i>	—	89
<i>case sparse</i>	—	12	piano serra	525	55	CROPANI MARINA	165/0	1.142
CHIUBBICA (2)	700/630	325	pirivoglia	474	123	CROPANI MARINA	16	768
CERENZIA (3)	650	325	santa lucia	525	70	VILLAGGIO CARRAO (1)	7	7
<i>case sparse</i>	—	—	serra rizza	475	224	difesa	13	173
CERVA	1.336/33	1.373	servagno	475	69	passo crocchio	16	21
CERVA	1.336/404	1.365	spirito santo	460	30	<i>case sparse</i>	—	173
CERVA *	800	1.365	tripomelingi	475	26	CUTURELLA	400/210	366
<i>case sparse</i>	—	—	<i>case sparse</i>	—	1.576	CUTURELLA	378	366
MARINE (1)	650/33	8	SAN PIETRO (2)	600/542	—	<i>case sparse</i>	—	—
<i>case sparse</i>	—	8	SAN PIETRO (3)	550	—	CROTONE	186/0	58.262
CESSANITI	480/30	3.879	<i>case sparse</i>	—	—	CROTONE	186/0	58.262
CESSANITI	480/231	872	CICALA	1.088/550	1.125	CROTONE *	8	51.204
CESSANITI *	428	872	CICALA	1.088/550	1.125	PAPANICE	157	1.615
<i>case sparse</i>	—	—	CICALA *	829	1.109	apriglianello	127	239
FAVELLONI	352/175	530	<i>case sparse</i>	—	16	iannello	51	442
FAVELLONI	330	530	CIRO'	462/0	5.318	margherita	15	303
<i>case sparse</i>	—	—	CIRO'	462/0	5.318	villaggio bucci	8	333
			CIRO' *	351	5.134	<i>case sparse</i>	—	4.126
			cappella	50	34	MASSA NOVA (1)	155/33	—
			<i>case sparse</i>	—	150	<i>case sparse</i>	—	—
			CIRO' MARINA	260/0	13.007			
			CIRO' MARINA	260/0	13.007			
			CIRO' MARINA *	5	12.851			
			villaggio volvito (1)	51	—			
			<i>case sparse</i>	—	156			

segue TAV. 2 - Altitudine e popolazione residente dei Comuni, delle frazioni geografiche e delle località abitate

COMUNI FRAZIONI GEOGRAFICHE LOCALITÀ ABITATE	Altitudine m	Popolazione residente	COMUNI FRAZIONI GEOGRAFICHE LOCALITÀ ABITATE	Altitudine m	Popolazione residente	COMUNI FRAZIONI GEOGRAFICHE LOCALITÀ ABITATE	Altitudine m	Popolazione residente
CRUCOLI	530/0	3.578	DECOLLATURA	1.366/663	4.082	marcantoni	655	44
CRUCOLI	530/0	3.578	DECOLLATURA	1.366/663	4.082	pedia	155	34
CRUCOLI *	380	1.541	ADAMI	837	357	scalo ferroviario	106	66
TORRETTA	9	2.015	DECOLLATURA *	765	2.770	case sparse	—	317
case sparse	—	22	bonacci	781	63	POLVERINI (2)	825/500	93
CURINGA	725/0	6.629	carricella	762	34	POLVERINI	603	93
ACCONIA	402/0	2.721	gesariellu	795	21	case sparse	—	—
ACCONIA *	35	916	iunci soprano	925	13	FILADEFIA	911/45	8.495
ergadi	300	128	liardi	760	66	CERASARA (1)	877/750	—
romatisi	85	149	rizzi	750	94	case sparse	—	—
case sparse	—	1.528	case sparse	—	664	FILADEFIA	911/188	7.849
CURINGA	725/50	3.908	DINAMI	1.110/70	3.250	FILADEFIA *	570	4.054
CURINGA	380	3.312	DINAMI	1.110/70	3.250	MAIODI	498	288
centone	664	117	DINAMI *	260	1.228	SCARRO	587	359
iencarella	655	55	MELICUCCA'	300	845	agazzi poliotti	650	126
san salvatore	552	71	MONSORETO(1)	653	1.098	aloisi	651	73
zecca	626	139	case sparse	—	79	baccolopane	300	112
zecca molini	669	18	DRAPIA	620/100	2.461	castelmonardo	405	253
case sparse	—	196	DRAPIA	620/100	2.461	chiusi	562	69
CUTRO	230/0	15.546	BRATTIRO'	339	937	croce	450	34
CUTRO	230/0	15.539	CARIA	442	754	cuturi	525	22
CUTRO *	220	13.703	DRAPIA *	262	275	dirupi	265	96
SAN LEONARDO DI CUTRO	92	598	GASPONI	272	359	donnaca'	532	30
stazione di cutro (1)	82	17	fazzari	275	28	dorinchi	657	115
steccato	21	39	pissione	282	21	farni	608	33
votapozzo	6	65	sant'agata	330	18	favello	515	91
case sparse	—	1.117	sant'angelo (1)	267	11	friechi	428	26
MASSA NOVA (2)	155/33	—	taccone	273	27	giuli	548	50
case sparse	—	—	case sparse	—	31	guanci	407	59
TIMPONE CARNALEVARI (3)	91/23	7	FABRIZIA	1.276/525	3.344	lucente	375	63
case sparse	—	7	FABRIZIA	1.276/525	3.344	mellace	400	67
DASA'	607/96	1.603	FABRIZIA *	947	3.063	nucarelle	596	82
DASA'	607/96	1.603	case sparse	—	281	palermi	510	95
DASA'*	258	1.598	FALERNA	1.327/0	3.316	pantani-piano bosco	241	46
case sparse	—	5	FALERNA	1.327/0	3.316	peppazzi	526	65
DAVOLI	1.175/0	4.063	CARTOLANO (1)	10	113	pietracola	632	92
CONTRADA VASI-LACCO (1)	431/237	—	CASTIGLIONE MARITTIMO	160	459	pietrasanta	380	59
case sparse	—	—	FALERNA *	550	1.525	pilucchi	561	35
DAVOLI	1.175/87	1.903	MARINA SCALO (2)	8	663	pontenisi	575	57
DAVOLI *	401	1.494	case sparse	—	556	rozzo	304	22
case sparse	—	409	FEROLETO ANTICO	825/33	2.197	salinella	588	181
MARINA	200/0	2.160	BARATTA (1)	179/53	—	sambrase	450	16
CERTOSA	12	182	case sparse	—	—	scendamo	625	74
case sparse	—	1.978	DIPODI (1)	125/71	23	schiaivelli	556	79
PISTARINA (1)	613/325	—	case sparse	—	23	schiocca	355	126
case sparse	—	—	FEROLETO ANTICO	825/33	2.081	targani	400	66
SERRA MANCUSA (1)	830/975	—	FEROLETO ANTICO *	280	621	case sparse	—	734
case sparse	—	—	GALLI	538	256	MONTESORO	558/45	646
			JEVOLI	625	433	MONTESORO	318	339
			VAIOLA	400	158	bretti	183	41
			cardolo	250	93	molinello	131	72
			cropia	175	16	prato	350	59
			giacinti	601	43	tre carlini	89	71
						case sparse	—	64
						FILANDARI	639/225	1.729
						FILANDARI	639/225	1.729
						ARZONA-PIZZINNI	476	771
						FILANDARI *	486	443
						MESIANO	607	94
						SCALITI	421	329
						contrada iannacci	531	25
						case sparse	—	67

segue TAV. 2 - Altitudine e popolazione residente dei Comuni, delle frazioni geografiche e delle località abitate

COMUNI FRAZIONI GEOGRAFICHE LOCALITÀ ABITATE	Altitudine m	Popolazione residente	COMUNI FRAZIONI GEOGRAFICHE LOCALITÀ ABITATE	Altitudine m	Popolazione residente	COMUNI FRAZIONI GEOGRAFICHE LOCALITÀ ABITATE	Altitudine m	Popolazione residente
FILOGASO	389/74	1.176	CIANO-ARIOLA	1.110/189	925	GUARDAVALLE MARINA	8	1.241
FILOGASO	389/74	1.176	CIANO	364	411	elce della vecchia	1.034	239
FILOGASO *	283	1.124	ariola	760	48	piano del gatto	733	35
case sparse	—	52	ingegnere	724	43	pietrarotta	57	31
FOSSATO SERRALATA	972/250	649	paparella	727	42	santo stefano	625	31
DIFESA (1)	879/575	—	petricella	640	68	vutarella	964	25
case sparse	—	—	san sebastiano	675	41	zimbi	975	32
FOSSATO SERRALTA	972/250	649	sant'antonio	648	20	case sparse	—	103
CANNE	618	79	case sparse	—	252	PAGARI (1)	800/500	—
FOSSATO SERRALTA *	722	400	GEROCARNE	726/118	1.588	case sparse	—	—
MARANISE	630	145	GEROCARNE *	241	1.447	IONADI	535/278	1.498
savuci (2)	471	—	case sparse	—	141	IONADI	535/278	1.498
case sparse	—	25	SANT'ANGELO	278/93	510	BARACCONE (1)	365	42
POMO (3)	831/594	—	SANT'ANGELO	266	388	IONADI *	430	746
case sparse	—	—	case sparse	—	122	NAO	470	512
FRANCAVILLA			GIMIGLIANO	968/200	4.281	VENA (2)	443	145
ANGITOLA	540/2	3.049	COLLA	932/550	130	case sparse	—	53
BONGIORNO (1)	9/6	—	COLLA (1)	750	77	ISCA SULLO IONIO	1.102/0	2.038
case sparse	—	—	case sparse	—	53	ISCA SULLO IONIO	1.102/0	2.038
FRANCAVILLA ANGITOLA	540/2	3.049	CROCIFISSO (2)	950/825	—	ISCA MARINA	16	972
FRANCAVILLA ANGITOLA *	290	1.488	case sparse	—	—	ISCA SULLO IONIO *	188	1.065
carcarella	41	29	DIFESA (3)	879/575	—	case sparse	—	1
fra giuseppe	375	56	case sparse	—	—	ISOLA DI CAPO RIZZUTO	181/0	12.462
molino	340	26	GIMIGLIANO	968/200	4.151	ISOLA DI CAPO RIZZUTO	181/0	12.462
sordo	241	73	CAVORA-LENTICCHIA	550	286	ISOLA DI CAPO RIZZUTO *	90	10.430
stazione di eccellente	10	41	GIMIGLIANO *	600	3.127	LE CASTELLA	11	1.049
stazione di francavilla	8	53	acqua delle pere	586	36	SANT'ANNA	160	258
case sparse	—	1.283	corvino	646	89	campolongo	93	84
FRANCICA	345/93	1.781	cuturelle	636	36	capo rizzuto	16	71
FRANCICA	345/93	1.781	porto	541	53	le cannella	26	22
FRANCICA *	322	1.704	trearie	756	122	praialonga (1)	42	—
case sparse	—	77	umbri	575	88	sant'andrea	158	27
GAGLIATO	659/101	946	visconte	617	20	stumio	50	14
ANCINALE (1)	282/150	—	case sparse	—	294	case sparse	—	507
case sparse	—	—	GIRIFALCO	885/232	7.842	JACURSO	925/150	1.071
GAGLIATO	659/101	946	GIRIFALCO	885/232	7.842	CERASARA (1)	877/750	—
GAGLIATO *	450	946	GIRIFALCO *	456	7.262	case sparse	—	—
case sparse	—	—	case sparse	—	580	JACURSO	925/150	1.071
GASPERINA	673/21	3.026	GIZZERIA	1.290/0	4.437	JACURSO *	441	933
GASPERINA	673/21	3.026	GIZZERIA	1.290/0	4.437	case sparse	—	138
GASPERINA *	489	2.686	GIZZERIA *	630	3.139	JOPPOLO	710/0	2.643
PILINGA	23	188	GIZZERIA LIDO (1)	5	297	JOPPOLO	690/0	2.374
case sparse	—	152	LENZI (2)	6	52	CARONITI	561	515
GEROCARNE	1.110/93	3.023	destra	35	59	COCCORINO	285	660
ARSAFIA (1)	1.077/732	—	maiolino (3)	37	—	JOPPOLO *	177	545
case sparse	—	—	mortilla	18	156	bonello	150	170
			prisa	950	79	correa	150	24
			scaramella	730	35	donna ca'	68	25
			case sparse	—	620	druccati	68	32
			GUARDAVALLE	1.214/0	5.712	oliveto	68	240
			GUARDAVALLE	1.214/0	5.712	case sparse	—	163
			GUARDAVALLE *	225	3.975	MASTRO MICHELE (1)	650/350	—
						case sparse	—	—

segue TAV. 2 - Altitudine e popolazione residente dei Comuni, delle frazioni geografiche e delle località abitate

COMUNI FRAZIONI GEOGRAFICHE LOCALITÀ ABITATE	Altitudine m	Popolazione residente	COMUNI FRAZIONI GEOGRAFICHE LOCALITÀ ABITATE	Altitudine m	Popolazione residente	COMUNI FRAZIONI GEOGRAFICHE LOCALITÀ ABITATE	Altitudine m	Popolazione residente
PROVENZANA (1)	217/0	—	MAIDA	525/30	4.450	MESORACA	1.723/6	9.160
<i>case sparse</i>	—	—	MAIDA	525/30	3.111	MESORACA	1.723/6	9.160
SIROTO (2)	688/0	72	MAIDA *	299	2.728	MESORACA*	415	8.987
<i>case sparse</i>	—	72	<i>case sparse</i>	—	383	condoleo	18	29
SPATA CONVENI (3)	710/400	197	VENA DI MAIDA	353/62	1.339	contrada ecce homo (1)	553	4
<i>case sparse</i>	—	197	VENA DI MAIDA	242	1.070	contrada franco	525	94
LAMEZIA TERME	1.311/0	63.989	<i>case sparse</i>	—	269	<i>case sparse</i>	—	46
LAMEZIA TERME	1.311/0	63.989	MAIERATO	438/10	3.028	MIGLIERINA	1.039/150	1.111
ACQUADAUZANO	700	571	CANNALIA	165/10	46	MIGLIERINA	1.039/150	1.111
ACQUAFREDDA	860	657	CANNALIA	63	39	MIGLIERINA *	575	1.027
CANTARELLA	640	155	<i>case sparse</i>	—	7	galati	426	19
CARONTE	198	350	LAGO ANGITOLA (1)	40	—	<i>case sparse</i>	—	65
FRONTI	575	920	MAIERATO	438/10	2.982	MILETO	381/59	7.357
GABELLA	550	367	MAIERATO *	258	2.850	MILETO	381/59	7.357
MARINELLA (1)	4	140	<i>case sparse</i>	—	132	COMPARNI	239	457
NICASTRO-SAMBIASE *	216	49.325	MARCEDUSA	330/30	820	MILETO * (1)	365	3.757
SAN PIETRO MAIDA SCALO	27	197	MARCEDUSA	330/30	820	PARAVATI	308	2.595
SANTA EUFEMIA LAMEZIA	26	2.426	MARCEDUSA *	288	811	SAN GIOVANNI	263	453
SANTA EUFEMIA VETERE	74	107	<i>case sparse</i>	—	9	<i>case sparse</i>	—	95
SANTA MINA'	825	238	MARCELLINARA	527/87	1.549	MONGIANA	1.423/650	988
VALLERICCIARDO SUPERIORE	988	182	MARCELLINARA	527/87	1.549	MONGIANA *	922	848
ZANGARONA	330	398	MARCELLINARA *	337	1.400	s.maria di cropani	944	55
bucolia di sopra	564	101	<i>case sparse</i>	—	149	<i>case sparse</i>	—	85
bucolia di sotto	515	116	MARTIRANO	942/138	1.388	MONTAURO	625/0	1.552
cafarone	5	41	MARTIRANO	942/138	1.388	MONTAURO	625/0	1.552
case cudi	900	25	MARTIRANO *	381	914	CALALUNGA- PIETRAGRANDE (1)	6	196
crozzano	500	184	muraglie	343	36	MONTAURO *	393	1.153
ianipari (2)	3	1	persico	223	135	coscina'	100	22
miglierina	500	88	san fili	753	28	costaraba (2)	90	—
mitoio	553	130	<i>case sparse</i>	—	275	villaggio sterparo (2)	70	4
moretto	423	38	MARTIRANO LOMBARDO	1.279/97	2.040	<i>case sparse</i>	—	172
piano luppino	522	124	MARTIRANO LOMBARDO	1.279/97	2.040	PIETRA GRANDE (3)	79/0	—
risi	25	43	MARTIRANO LOMBARDO *	520	1.172	CAMINIA (4)	36	—
santa maria	825	107	PIETREBIANCHE	996	330	<i>case sparse</i>	—	—
savutano	122	229	decollata	835	25	MONTEPAONE	681/0	3.589
schieno vieste	864	51	passeri	719	55	MONTEPAONE	681/10	1.819
serra castagna	825	153	san nicola	694	107	MONTEPAONE *	367	1.791
telara	1.036	136	santa croce	510	32	<i>case sparse</i>	—	28
vallericciardo inferiore	700	150	<i>case sparse</i>	—	319	MONTEPAONE LIDO	100/0	1.770
vonio	600	99	MELISSA	618/0	4.286	MONTEPAONE LIDO (1)	10	1.369
<i>case sparse</i>	—	6.140	MELISSA	618/0	4.286	paparo	68	127
LIMBADI	662/39	3.652	MELISSA *	256	2.646	sant'angelo	23	110
BARONIA (1)	75/40	—	TORRE MELISSA	6	1.581	timponello	50	159
<i>case sparse</i>	—	—	<i>case sparse</i>	—	59	<i>case sparse</i>	—	5
LIMBADI	662/39	3.652						
CARONI (2)	275	435						
LIMBADI *	229	1.987						
MANDARADONI	336	312						
MOTTA FILICASTRO	352	357						
SAN NICOLA DELEGISTIS	200	310						
<i>case sparse</i>	—	251						
MAGISANO	1.555/244	1.467						
MAGISANO	1.555/244	1.467						
MAGISANO *	565	900						
SAN PIETRO	479	410						
VINCOLISE	620	140						
valluzza	534	17						
<i>case sparse</i>	—	—						

segue TAV. 2 - Altitudine e popolazione residente dei Comuni, delle frazioni geografiche e delle località abitate

COMUNI FRAZIONI GEOGRAFICHE LOCALITÀ ABITATE	Altitudine m	Popolazione residente	COMUNI FRAZIONI GEOGRAFICHE LOCALITÀ ABITATE	Altitudine m	Popolazione residente	COMUNI FRAZIONI GEOGRAFICHE LOCALITÀ ABITATE	Altitudine m	Popolazione residente
MONTEROSSO CALABRO	990/25	2.322	case sparse	—	1.649	PETRIZZI	709/25	1.670
LAGO ANGITOLA (1)	40	—	OLIVADI	875/377	903	PETRIZZI	709/25	1.670
MONTEROSSO CALABRO	990/25	2.322	OLIVADI	875/377	903	PETRIZZI *	391	1.551
MONTEROSSO CALABRO *	310	2.227	OLIVADI *	485	903	farnia	374	88
case sparse	—	95	case sparse	—	—	case sparse	—	31
MOTTA SANTA LUCIA	1.352/165	1.016	PALERMITI	811/243	1.610	TURRITI (1)	200/50	—
MOTTA SANTA LUCIA	1.352/165	1.016	PALERMITI	811/243	1.610	case sparse	—	—
MOTTA SANTA LUCIA *	590	890	PALERMITI *	496	1.607	PETRONA'	1.723/125	3.221
marignano	963	41	case sparse	—	3	PETRONA'	1.723/125	3.221
salice	582	29	PALLAGORIO	710/130	1.859	ARIETTA	365	228
case sparse	—	56	PALLAGORIO *	554	1.856	PETRONA'	889	2.936
NARDODIPACE	1.370/275	2.065	case sparse	—	3	case sparse	—	57
NARDODIPACE	1.370/275	2.065	PARGHELIA	553/0	1.452	PIANOPOLI	600/62	1.963
CASSARI	1.100	372	PARGHELIA	553/0	1.452	BARATTA (1)	179/53	—
NARDODIPACE *	1.080	498	FITILI	250	142	case sparse	—	—
RAGONA'	514	411	PARGHELIA *	80	1.162	CONTRADA PERSICO (2)	150/100	—
SANTO TODARO	651	295	cervo	55	42	case sparse	—	—
VECCHIO ABITATO	650	206	case sparse	—	106	DIPODI (1)	125/71	—
albani	729	63	PENTONE	954/190	2.065	case sparse	—	—
dedera	725	19	PENTONE	954/190	2.065	PIANOPOLI	600/62	1.963
marcona	745	10	PENTONE *	648	1.335	PIANOPOLI *	250	1.539
case sparse	—	191	SANT'ELIA (1)	634	531	palazzo	164	150
NICOTERA	688/0	7.293	malaventura	675	32	case sparse	—	274
CARUSELLO (1)	10/0	—	scoppolise	625	36	PIZZO	442/0	9.011
case sparse	—	—	visconte	709	130	PIZZO *	44	8.400
MASTRO MICHELE (2)	650/350	—	case sparse	—	1	provinciale per vibo marina	28	117
case sparse	—	—	PETILIA POLICASTRO	1.715/30	10.893	s.antonio	150	38
NICOTERA	640/0	7.290	CAMELLINO	1.100/269	456	case sparse	—	456
BADIA (3)	258	429	CAMELLINO	583	449	PIZZONI	925/143	1.796
COMERCONI	375	592	case sparse	—	7	PIANO DELLE CAVERRE (1)	303/150	—
NICOTERA *	212	5.655	FORESTA	414/30	770	case sparse	—	—
PREITONI	295	297	FORESTA	333	712	PIZZONI	887/143	1.796
case sparse	—	317	case sparse	—	58	PIZZONI *	290	1.727
PORO DI NICOTERA (4)	684/560	—	PAGLIARELLE	1.715/491	1.335	case sparse	—	69
case sparse	—	—	PAGLIARELLE	800	1.319	QUERCIARELLA (2)	925/675	—
PROVENZANA (2)	217/0	3	case sparse	—	16	case sparse	—	—
case sparse	—	3	PETILIA POLICASTRO	1.335/88	8.332	PLATANIA	1.417/350	3.094
SIROTO (5)	688/0	—	PETILIA POLICASTRO *	436	8.200	PLATANIA	1.417/350	3.094
case sparse	—	—	case sparse	—	132	PLATANIA *	750	1.371
SOVERETO (6)	71/6	—	SALINELLA-TACINA (1)	247/30	—	campo chiesa	983	65
case sparse	—	—	case sparse	—	—	foresta	569	108
NOCERA TIRINESE	1.327/0	5.087	PALERMITI	811/243	1.610	fossa don paolo	739	123
NOCERA TIRINESE	1.327/0	5.087	case sparse	—	—	mercuri	625	193
NOCERA SCALO (1)	7	794	PALLAGORIO	710/130	1.859	panetti	590	69
NOCERA TIRINESE *	240	2.259	PALLAGORIO *	554	1.856			
acquafredda	700	52	case sparse	—	3			
gollieri	525	194						
piano pere	455	62						
salice	448	19						
san cataldo	723	56						
villaggio del golfo (2)	0	2						

segue TAV. 2 - Altitudine e popolazione residente dei Comuni, delle frazioni geografiche e delle località abitate

COMUNI FRAZIONI GEOGRAFICHE LOCALITÀ ABITATE	Altitudine m	Popolazione residente	COMUNI FRAZIONI GEOGRAFICHE LOCALITÀ ABITATE	Altitudine m	Popolazione residente	COMUNI FRAZIONI GEOGRAFICHE LOCALITÀ ABITATE	Altitudine m	Popolazione residente
pietra	952	147	ROMBIOLO	631/266	3.057	case sparse	—	—
sambate	911	169	GARAVATI-MOLADI	421	1.079	SAN PIETRO A MAIDA.	625/19	4.175
sirugo	980	24	ROMBIOLO *	460	1.923	SAN PIETRO A MAIDA	625/19	4.175
case sparse	—	825	case sparse	—	55	SAN PIETRO A MAIDA *	355	4.047
POLIA	1.019/63	1.552	SAN CALOGERO	381/37	4.774	case sparse	—	128
POLIA	1.019/63	1.552	BARONIA (1)	75/40	—	SAN PIETRO APOSTOLO	968/383	1.785
MENNITI	411	485	case sparse	—	—	CROCIFISSO (1)	950/825	—
POLIA *	400	445	SAN CALOGERO	381/37	4.774	case sparse	—	—
TRECROCI	386	343	CALIMERA	164	929	SAN PIETRO APOSTOLO	968/383	1.785
faldella	352	17	SAN CALOGERO *	261	3.715	SAN PIETRO APOSTOLO * (2)	750	1.564
lia	450	100	case sparse	—	130	colicella	724	29
case sparse	—	162	SAN COSTANTINO CALABRO	494/188	2.281	pasqualazzo	850	40
RICADI	357/0	3.696	SAN COSTANTINO CALABRO	494/188	2.281	zeta	772	32
RICADI	357/0	2.189	SAN COSTANTINO CALABRO *	454	2.225	case sparse	—	120
LAMPAZZONE	270	248	case sparse	—	56	SAN SOSTENE	1.228/0	1.493
ORSIGLIADI	218	96	SAN FLORO	353/25	784	SAN SOSTENE	1.228/0	1.493
RICADI *	284	518	SAN FLORO	353/25	784	SAN SOSTENE *	470	1.102
SAN NICOLO'	138	1.037	SAN FLORO *	260	762	SAN SOSTENE MARINA	13	288
SANTA MARIA (1)	3	24	case sparse	—	22	chiaranzano	89	26
faro capo vaticano (2)	124	16	SAN GREGORIO D'IPPONA	505/131	2.437	case sparse	—	77
stazione di ricadi	77	32	SAN GREGORIO D'IPPONA	505/131	2.437	SANTA CATERINA DELLO IONIO	1.200/0	2.788
case sparse	—	218	SAN GREGORIO D'IPPONA *	402	1.952	PAGARI (1)	800/500	—
SANTA DOMENICA	285/0	1.507	ZAMMARO'	393	410	case sparse	—	—
CIARAMITI	211	80	regina elena	425	54	SANTA CATERINA DELLO IONI0	1.200/0	2.788
SANTA DOMENICA	89	814	case sparse	—	21	SANTA CATERINA DELLO IONI0 *	459	1.837
torre marino	52	63	SAN MANGO D'AQUINO	1.100/48	2.018	SANTA CATERINA DELLO IONIO MARINA	5	884
case sparse	—	550	SAN MANGO D'AQUINO	1.100/48	2.018	la colonia (2)	544	9
ROCCABERNARDA	521/15	3.742	SAN MANGO D'AQUINO *	468	1.906	case sparse	—	58
ROCCABERNARDA	521/15	3.742	case sparse	—	112	SANT'ANDREA APOSTOLO DELLO IONIO	1.100/0	3.085
ROCCABERNARDA*	180	3.634	SAN MAURO MARCHESATO	516/44	3.013	SANT'ANDREA APOSTOLO DELLO IONIO *	312	2.290
case sparse	—	108	SAN MAURO MARCHESATO	516/44	3.013	SANT'ANDREA IONIO MARINA	10	717
SALINELLA-TACINA (1)	247/30	—	SAN MAURO MARCHESATO *	289	2.986	contrada silipa'	100	36
case sparse	—	—	case sparse	—	27	contrada taverna	0	18
TIMPONE CARNALEVARI (2)	91/23	—	SAN NICOLA DA CRISSA	918/89	1.940	case sparse	—	24
case sparse	—	—	SAN NICOLA DA CRISSA	918/89	1.940	SANTA SEVERINA	565/32	2.621
ROCCA DI NETO	278/11	5.207	SAN NICOLA DA CRISSA *	518	1.771	SANTA SEVERINA	565/32	2.621
ROCCA DI NETO	278/11	5.207	case sparse	—	169	ALTILIA	310	391
ROCCA DI NETO *	165	4.639	SAN NICOLA DELL'ALTO	668/88	1.721	SANTA SEVERINA *	326	2.139
barchi	43	115	SAN NICOLA DELL'ALTO	668/88	1.721	case sparse	—	91
blocchiera	33	48	SAN NICOLA DELL'ALTO *	579	1.721			
cicoria	37	62						
cupone	38	145						
scirropio	55	103						
setteporte	29	95						
case sparse	—	—						
ROMBIOLO	631/266	4.752						
PERNOCARI	608/292	1.695						
PERNOCARI	534	1.234						
PRESINACI	469	400						
case sparse	—	61						

segue TAV. 2 - Altitudine e popolazione residente dei Comuni, delle frazioni geografiche e delle località abitate

COMUNI FRAZIONI GEOGRAFICHE LOCALITÀ ABITATE	Altitudine m	Popolazione residente	COMUNI FRAZIONI GEOGRAFICHE LOCALITÀ ABITATE	Altitudine m	Popolazione residente	COMUNI FRAZIONI GEOGRAFICHE LOCALITÀ ABITATE	Altitudine m	Popolazione residente
SANT'ONOFRIO	460/150	3.620	<i>case sparse</i>	—	178	SERSALE	1.655/7	5.197
SANT'ONOFRIO	460/150	3.620	SELLIA	640/147	863	MARINA (1)	288/7	66
SANT'ONOFRIO * (1)	350	3.531	SELLIA	640/147	863	borda	26	32
<i>case sparse</i>	—	89	SELLIA *	560	863	guido	20	13
SAN VITO SULLO IONIO	1.014/375	2.575	<i>case sparse</i>	—	—	trebisina	125	13
SAN VITO SULLO IONIO	1.014/375	2.575	SELLIA MARIA	500/0	4.802	<i>case sparse</i>	—	8
SAN VITO SULLO IONIO *	404	2.301	LA PETRIZIA	141/0	249	SERSALE	1.655/150	5.131
<i>case sparse</i>	—	274	LA PETRIZIA	34	157	SERSALE *	740	5.131
SATRIANO	1.146/0	3.136	ruggero	13	21	<i>case sparse</i>	—	—
ANCINALE (1)	282/150	—	<i>case sparse</i>	—	71	SETTINGIANO	528/52	1.791
<i>case sparse</i>	—	—	SELLIA MARINA	214/0	3.801	PIANORA (1)	528/500	—
CONTRADA VASI-LACCO (2)	431/237	—	CALABRICATA	115	460	<i>case sparse</i>	—	—
<i>case sparse</i>	—	—	SELLIA MARINA *	82	2.802	SETTINGIANO	528/52	1.791
CORVO (3)	50/0	—	feudo de seta	27	133	MARTELLETTA	112	297
<i>case sparse</i>	—	—	<i>case sparse</i>	—	406	SETTINGIANO *	270	1.148
FERRIZZI (3)	129/49	—	URIA	500/17	752	settingiano scalo	100	49
<i>case sparse</i>	—	—	URIA	64	468	<i>case sparse</i>	—	297
FIUMARELLA (4)	984/568	—	malacoppola	50	237	SIMBARIO	962/560	1.433
<i>case sparse</i>	—	—	<i>case sparse</i>	—	47	QUERCIARELLA (1)	925/675	—
PETTOSELLA (5)	133/50	—	SERRA SAN BRUNO	1.414/755	6.374	<i>case sparse</i>	—	—
<i>case sparse</i>	—	—	ARSAFIA (1)	1.077/732	—	SIMBARIO	962/560	1.433
PISTARINA (2)	613/325	—	<i>case sparse</i>	—	—	SIMBARIO *	766	1.379
<i>case sparse</i>	—	—	SERRA SAN BRUNO	1.414/755	6.374	<i>case sparse</i>	—	54
SATRIANO	1.146/0	3.136	SERRA SAN BRUNO *	790	5.859	SIMERI-CRICHI	490/0	3.451
LAGANOSA	34	171	certosa (2)	820	20	CANTORATO (1)	13/0	—
MARTELLI	32	120	ninfo	1.004	84	<i>case sparse</i>	—	—
SATRIANO *	293	2.678	santa maria	817	13	SIMERI-CRICHI	490/0	3.451
<i>case rodano</i>	5	32	<i>case sparse</i>	—	398	CRICHI *	465	2.243
<i>case russomanno</i>	16	37	SERRASTRETTA	1.198/100	3.921	SIMERI	299	526
<i>case santa tecla</i>	63	16	CONTRADA PERSICO (1)	150/100	—	<i>case sparse</i>	—	682
<i>case turriti</i>	35	42	<i>case sparse</i>	—	—	SORBO SAN BASILE	1.393/437	1.099
<i>case sparse</i>	—	40	SERRASTRETTA	1.198/104	3.921	PIANO DI MOGGIO (1)	1.393/700	40
SERRA MANCUSA (2)	830/975	—	ACCARIA ROSARIA	578	433	<i>case sparse</i>	—	40
<i>case sparse</i>	—	—	ANGOLI	667	336	SORBO SAN BASILE	1.299/437	1.059
TURRITI (6)	200/50	—	CANCELLO	264	394	MELITELLO	594	124
<i>case sparse</i>	—	—	MIGLIUSO	453	447	SORBO SAN BASILE *	620	691
SAVELLI	1.474/275	2.318	SAN MICHELE	473	155	roccisi	760	35
SAVELLI	1.474/275	2.318	SERRASTRETTA *	840	1.194	villaggio lagomar (2)	1.122	—
SAVELLI *	1.014	2.318	accaria	607	54	<i>case sparse</i>	—	209
VILLAGGIO PINO GRANDE (1)	1.100	—	catena	533	24	SORIANELLO	1.040/234	1.693
<i>case sparse</i>	—	—	crichi soprano	711	25	SORIANELLO	1.040/234	1.693
SCANDALE	382/20	3.902	dondolo	912	17	SORIANELLO *	420	1.189
SCANDALE	382/20	3.902	forestella	681	64	SORIANO CALABRO (1)	268	167
CIPODARO	35	246	mancini	905	23	paladine	625	110
SCANDALE *	350	3.366	nocelle	209	130	serre calabre	650	82
corazzo	30	25	palmatico	630	96	<i>case sparse</i>	—	145
latina	80	29	salice	240	40			
santa anastasia	37	30	scarpelli	659	53			
timperosso	60	28	serra	992	52			
			soverito	225	47			
			tavano	979	38			
			viterale	750	124			
			<i>case sparse</i>	—	175			

segue TAV. 2 - Altitudine e popolazione residente dei Comuni, delle frazioni geografiche e delle località abitate

COMUNI FRAZIONI GEOGRAFICHE LOCALITÀ ABITATE	Altitudine m	Popolazione residente	COMUNI FRAZIONI GEOGRAFICHE LOCALITÀ ABITATE	Altitudine m	Popolazione residente	COMUNI FRAZIONI GEOGRAFICHE LOCALITÀ ABITATE	Altitudine m	Popolazione residente
SORIANO CALABRO	607/125	3.103	SQUILLACE LIDO	6	183	TORRE DI RUGGIERO	925/509	2.075
SORIANO CALABRO	607/125	3.103	fiasco baldaia	65	216	TORRE DI RUGGIERO	925/509	2.075
SORIANO CALABRO * (1)	268	3.073	case sparse	—	163	TORRE DI RUGGIERO *	566	1.283
case sparse	—	30	STALETTI	428/0	2.436	TORRE LOGGE	605	329
SOVERATO	145/0	10.066	PIETRA GRANDE (1)	79/0	—	case sparse	—	463
CORVO (1)	50/0	9	CAMINIA (2)	36	—	TROPEA	253/0	6.868
case sparse	—	9	case sparse	—	—	TROPEA	253/0	6.868
FERRIZZI (1)	129/49	2	STALETTI	428/0	2.436	TROPEA *	61	6.256
case sparse	—	2	CAMINIA (3)	36	58	case sparse	—	612
PETTOSELLA (2)	133/50	—	COPANELLO	57	140	UMBRIATICO	709/60	1.524
case sparse	—	—	STALETTI *	382	2.114	UMBRIATICO	709/60	1.524
SOVERATO	145/0	10.055	santa maria del mare torrazzo	138	32	PERTICARO	676	319
SOVERATO MARINA *	8	8.287	villaggio lopilato-con.ciluzzi (4)	137	14	UMBRIATICO *	422	989
SOVERATO SUPERIORE	129	1.624	case sparse	—	78	scillieri	612	38
torrati	55	16	STEFANACONI	556/120	2.153	stragolata	632	32
case sparse	—	128	STEFANACONI	556/120	2.153	case sparse	—	146
SOVERIA MANNELLI	1.000/695	3.285	SANT'ONOFRIO (1)	350	342	VALLEFIORITA	902/210	2.621
SOVERIA MANNELLI	1.000/695	3.285	STEFANACONI *	365	1.811	VALLEFIORITA	902/210	2.621
COLLA	800	200	case sparse	—	—	VALLEFIORITA *	329	2.621
SOVERIA MANNELLI *	774	2.304	STRONGOLI	409/0	6.880	case sparse	—	—
cupa soprana	800	22	STRONGOLI	409/0	6.880	VALLELONGA	958/238	839
gesonte	775	45	MARINA DI STRONGOLI	11	121	VALLELONGA	958/238	839
pianellucci	915	28	STRONGOLI*	342	5.779	VALLELONGA *	646	818
pirillo	900	142	frasso	15	117	case sparse	—	21
case sparse	—	544	tronca	7	212	VAZZANO	928/134	1.229
SOVERIA SIMERI	541/39	1.665	case sparse	—	651	PIANO DELLE CAVERRE (1)	303/150	—
SOVERIA SIMERI	541/39	1.665	TAVERNA	1.745/358	2.739	case sparse	—	—
SOVERIA SIMERI *	367	1.494	LAGO AMPOLLINO (1)	1.279	—	VAZZANO	928/134	1.229
laca	50	48	TAVERNA	1.745/358	2.739	VAZZANO *	357	1.229
case sparse	—	123	TAVERNA *	521	2.555	case sparse	—	—
SPADOLA	1.283/740	771	VILLAGGIO MANCUSO (2)	1.289	14	VERZINO	839/174	2.920
SPADOLA	1.283/740	771	VILLAGGIO RACISE (2)	1.269	—	VERZINO	839/174	2.920
SPADOLA * (1)	754	710	ciricilla	1.374	37	VERZINO *	549	2.688
case sparse	—	61	pantane	1.215	24	sulleria	550	25
SPILINGA	710/171	1.570	case sparse	—	109	vigne	638	207
PORO DI NICOTERA (1)	684/560	—	TIRIOLO	950/69	4.292	case sparse	—	—
case sparse	—	—	PIANORA (1)	528/500	—	VIBO VALENTIA	565/0	31.516
SPATA CONVENI (2)	710/400	—	case sparse	—	—	VIBO VALENTIA	565/0	31.516
case sparse	—	—	TIRIOLO	950/69	4.292	LONGOBARDI	175	865
SPILINGA	688/171	1.570	FERRITO	401	38	PISCOPIO	374	1.753
PANAIA	384	159	PRATORA	289	372	PORTO SALVO	16	847
SPILINGA *	455	1.411	ROCCA	269	125	SAN PIETRO DI BIVONA	100	42
case sparse	—	—	SARROTTINO	155	225	TRIPARNI	302	638
SQUILLACE	398/0	3.019	SOLURI	520	193	VENA (1)	374	1.641
SQUILLACE	398/0	3.019	TIRIOLO *	690	2.961	VIBO MARINA	3	5.502
SQUILLACE *	344	2.457	VACCARITI	702	31	VIBO VALENTIA *	476	18.904
			corace (2)	73	11	stazione vibo-pizzo	170	98
			grascio	319	67			
			malfone	350	33			
			case sparse	—	236			

segue TAV. 2 - **Altitudine e popolazione residente dei Comuni, delle frazioni geografiche e delle località abitate**

COMUNI FRAZIONI GEOGRAFICHE LOCALITÀ ABITATE	Altitudine <i>m</i>	Popolazione residente	COMUNI FRAZIONI GEOGRAFICHE LOCALITÀ ABITATE	Altitudine <i>m</i>	Popolazione residente	COMUNI FRAZIONI GEOGRAFICHE LOCALITÀ ABITATE	Altitudine <i>m</i>	Popolazione residente
<i>case sparse</i>	—	1.226	ZAGARISE	1.128/57	1.953	madama	171	145
ZACCANOPOLI	613/143	978	ZAGARISE *	581	1.913	stazione di zambrone	98	24
PIZZO CORVO (1)	544/350	—	<i>case sparse</i>	—	40	<i>case sparse</i>	—	182
<i>case sparse</i>	—	—	ZAMBRONE	525/0	1.694	ZUNGRI	650/315	2.229
ZACCANOPOLI	613/143	978	PIZZO CORVO (1)	544/350	—	PAPAGLIONTI	552/315	189
ZACCANOPOLI *	430	958	<i>case sparse</i>	—	—	PAPAGLIONTI	420	189
<i>case sparse</i>	—	20	ZAMBRONE	525/0	1.694	<i>case sparse</i>	—	—
ZAGARISE	1.691/57	1.953	DAFFINA'	325	297	ZUNGRI	650/315	2.040
TIRIVOLO (1)	1.691/1.325	—	DAFFINACELLO	316	164	ZUNGRI*	554	2.040
<i>case sparse</i>	—	—	SAN GIOVANNI	442	494	<i>case sparse</i>	—	—
			ZAMBRONE *	222	388			

TAV. 3 - Località abitate e relativa ampiezza demografica

LOCALITÀ ABITATE	Classi di ampiezza demografica	Codice dei Comuni di appartenenza	LOCALITÀ ABITATE	Classi di ampiezza demografica	Codice dei Comuni di appartenenza	LOCALITÀ ABITATE	Classi di ampiezza demografica	Codice dei Comuni di appartenenza
accaria	*	129	bucolia di sopra	*	160	case furriti	*	123
ACCARIA ROSARIA	**	129	bucolia di sotto	*	160	CASSARI	**	084
ACCONIA *	**	039	CACCURI *	**	015	CASTAGNA	**	020
ACQUADAUZANO	**	160	cafarone	*	160	castelmonardo	**	049
acqua delle pere	*	058	CALABRICATA	**	127	CASTELSILANO*	**	022
acquafredda	*	087	CALALUNGA-PIETRAGRANDE (1)	*	080	CASTIGLIONE MARITTIMO	**	047
ACQUAFREDDA	**	160	CALIMERA	**	106	CATANZARO *	***	023
acquammammone	*	029	CAMELLINO	**	093	catena	*	129
ACQUARO *	***	001	camera	*	001	CAVA	**	023
ADAMI	**	043	camerino	*	001	CAVORA-LENTICCHIA	**	058
agazzi poliotti	*	049	CAMINIA (4)	*	080	CENADI *	**	024
albani	*	084	CAMINIA (3)	*	143	centone	*	039
ALBI *	**	002	CAMINIA (2)	*	143	CENTRACHE *	**	025
aloisi	*	049	campo chiesa	*	099	cerasara	*	006
ALTILIA	**	119	campolongo	*	064	CERENZIA (3)	**	026
AMARONI *	***	003	CANCELLO	**	129	CERENZIA * (1)	**	026
AMATO *	**	004	CANNALIA	*	070	CERENZIA (2)	*	015
ANDALI *	**	005	CANNE	*	052	CERTOSA	*	042
ANGOLI	**	129	CANTARELLA	*	160	certosa (2)	*	128
apriglianello	**	037	CAPISTRANO *	**	016	CERVA *	**	027
ARENA *	***	006	capo rizzuto	*	064	cervo	*	091
ARGUSTO *	**	007	cappella	*	031	CESSANITI *	**	028
ARIETTA	**	095	CAPRARA (2)	*	035	chiaranzano	*	116
ariola	*	057	CARAFFA DI CATANZARO *	***	017	CHIARAVALLE CENTRALE * (1)	***	029
ARZONA-PIZZINNI	**	050	carcarella	*	053	chiesa degli angeli (1)	*	008
baccolopane	*	049	CARDINALE *	***	018	chiusi	*	049
BADIA (3)	**	086	cardolo	*	048	CIANO	**	057
BADOLATO *	**	008	CARFIZZI *	**	019	CIARAMITI	*	101
BADOLATO MARINA	***	008	CARIA	**	045	CICALA *	**	030
BARACCONI (1)	*	062	CARLOPOLI *	**	020	cicoria	*	103
barchi	*	103	CARONI (2)	**	067	CIPODARO	**	125
BELCASTRO *	**	009	CARONITI	**	066	ciricilla	*	146
BELVEDERE SPINELLO *	***	010	CARONTE	**	160	CIRO' *	***	031
blocchiera	*	103	carricella	*	043	CIRO' MARINA *	***	032
bonacci	*	043	CARTOLANO (1)	*	047	clemenze	*	029
bonello	*	066	CASABONA *	***	021	COCCORINO	**	066
borda	*	130	case caria	*	033	colicella	*	115
BORGIA *	***	011	CASE COSTA	*	033	COLLA (1)	*	058
BOTRICELLO *	***	012	case cudi	*	160	COLLA	**	138
BRATTIRO'	**	045	case rodano	*	123	COMERCONI	**	086
bretti	*	049	case russomanno	*	123	COMPARNI	**	078
BRIATICO *	**	013	case santa tecla	*	123	condoleo	*	076
BROGNATURO * (1)	**	014		*	123	CONFLENTI INFERIORE *	**	033

segue TAV. 3 - Località abitate e relativa ampiezza demografica

LOCALITÀ ABITATE	Classi di ampiezza demografica	Codice dei Comuni di appartenenza	LOCALITÀ ABITATE	Classi di ampiezza demografica	Codice dei Comuni di appartenenza	LOCALITÀ ABITATE	Classi di ampiezza demografica	Codice dei Comuni di appartenenza
CONFLENTI SUPERIORE	**	033	diana	*	029	friechi	*	049
CONIDONI	*	013	difesa	*	036	FRONTI	**	160
contrada ecce homo (1)	*	076	DINAMI *	**	044	GABELLA	**	160
contrada franco	*	076	dirupi	*	049	GAGLIATO *	**	055
contrada iannacci	*	050	don antonio	*	011	galati	*	077
contrada silipa'	*	118	dondolo	*	129	GALLI	**	048
contrada taverna	*	118	donnaca'	*	049	gallone	*	001
COPANELLO	*	143	donna ca'	*	066	GARAVATI-MOLADI	**	104
corace (2)	*	147	dorinchi	*	049	GASPERINA *	***	056
corazzo	*	125	DRAPIA *	**	045	GASPONI	**	045
correa	*	066	druccati	*	066	GERMANETO	**	023
CORTALE *	***	034	elce della vecchia	**	061	GEROCARNE *	**	057
corvino	*	058	ergadi	*	039	gesariellu	*	043
coscina'	*	080	FABRIZIA *	***	046	gesonte	*	138
costa degli aranci (2)	*	080	faldella	*	100	giacinti	*	048
costaraba (2)	*	080	FALERNA *	**	047	GIMIGLIANO *	***	058
costatella	*	008	farni	*	049	GIRIFALCO *	***	059
COTRONEI *	***	035	farnia	*	094	giuli	*	049
CRICHI *	***	133	faro capo vaticano (2)	*	101	GIZZERIA *	***	060
crichi soprano	*	129	favello	*	049	GIZZERIA LIDO (1)	**	060
croce	*	049	FAVELLONI	**	028	gollieri	*	087
CROPANI *	**	036	fazzari	*	045	grascio	*	147
CROPANI MARINA	**	036	felicetta	*	029	guanci	*	049
cropia	*	048	fellari	*	001	GUARDAVALLE *	***	061
CROTONE *	***	037	FEROLETO ANTICO *	**	048	GUARDAVALLE MARINA	**	061
crozzano	*	160	FERRITO	*	147	guido	*	130
CRUCOLI *	**	038	feudo de seta	*	127	ianipari (2)	*	160
cuculera nobile	*	023	fiasco baldaia	**	142	iannello	**	037
cupa soprana	*	138	fieri	*	009	iencarella	*	039
cupone	*	103	FILADELFIA *	***	049	incenso	*	029
CURINGA	***	039	FILANDARI *	**	050	ingegnere	*	057
CUTRO *	***	040	FILOGASO *	**	051	IONADI *	**	062
CUTURELLA	**	036	FITILI	*	091	ISCA MARINA	**	063
cuturelle	*	058	foresta	*	099	ISCA SULLO IONIO *	**	063
cuturi	*	049	FORESTA	**	093	ISOLA DI CAPO RIZZUTO *	***	064
DAFFINA'	**	158	forestella	*	129	iunci soprano	*	043
DAFFINACELLO	*	158	fossa don paolo	*	099	JACURSO *	**	065
DASA*	**	041	FOSSATO SERRALTA *	**	052	JEVOLI	**	048
DAVOLI *	**	042	fra giuseppe	*	053	JOPPOLO *	**	066
decollata	*	074	fraguso	**	029	laca	*	139
DECOLLATURA *	***	043	FRANCAVILLA ANGITOLA *	**	053	la colonia (2)	*	117
dedera	*	084	FRANCICA *	**	054	LAGANOSA	*	123
destra	*	060	frasso	*	145	LAMPAZZONE	**	101

segue TAV. 3 - Località abitate e relativa ampiezza demografica

LOCALITÀ ABITATE	Classi di ampiezza demografica	Codice dei Comuni di appartenenza	LOCALITÀ ABITATE	Classi di ampiezza demografica	Codice dei Comuni di appartenenza	LOCALITÀ ABITATE	Classi di ampiezza demografica	Codice dei Comuni di appartenenza
LA PETRIZIA	*	127	MELISSA *	***	075	palermi	*	049
latina	*	125	MELITELLO	*	134	PALERMITI *	**	089
le cannella	*	064	mellace	*	049	PALLAGORIO *	**	090
LE CASTELLA	**	064	MENNITI	**	100	palmatico	*	129
LENZI (2)	*	060	mercuri	*	099	PANAIA	*	141
lia	*	100	MESIANO	*	050	panetti	*	099
liardi	*	043	MESORACA*	***	076	PANNACONI	**	028
LIMBADI *	**	067	MIGLIERINA *	**	077	panthane	*	146
LIMPIDI	**	001	miglierina	*	160	panthani-piano bosco	*	049
LONGOBARDI	**	155	MIGLIUSO	**	129	PAPAGLIONTI	*	159
lucente	*	049	MILETO * (1)	***	078	PAPANICE	**	037
madama	*	158	mitoio	*	160	paparaci	*	029
madonna	*	029	molinello	*	049	paparello	*	057
MAGISANO *	**	068	molino	*	053	paparo	*	081
MAIDA *	***	069	MONGIANA *	**	079	PARADISONI	**	013
maiera'	*	001	MONSORETO (1)	**	044	PARAVATI	***	078
MAIERATO *	***	070	MONTAURO *	**	080	PARGHELIA *	**	091
MAIODI	**	049	MONTEPAONE *	**	081	pasqualazzo	*	115
maiolino (3)	*	060	MONTEPAONE LIDO (1)	**	081	passeri	*	074
malacoppola	**	127	MONTEROSSO CALABRO *	***	082	passo crocchio	*	036
malaventura	*	092	MONTESORO	**	049	pedia	*	048
malfone	*	147	moretto	*	160	pellegrino	*	029
manago'	*	006	mortilla	*	060	PENTONE *	**	092
mancini	*	129	MOTTA FILICASTRO	**	067	peppazzi	*	049
MANDARADONI	*	013	MOTTA SANTA LUCIA *	**	083	PERNOCARI	**	104
MANDARADONI	**	067	muraglie	*	073	persico	*	073
MANTINEO	**	028	NAO	**	062	PERTICARO	**	150
MARANISE	*	052	NARDODIPACE *	**	084	PETILIA POLICASTRO *	***	093
marcantoni	*	048	NICASTRO-SAMBIASE *	***	160	PETRICCIOLO ALLI	*	023
MARCEDUSA *	**	071	NICOTERA *	***	086	petricella	*	057
MARCELLINARA *	**	072	ninfo	*	128	PETRIZZI *	**	094
marcello	*	029	nissi	*	001	PETRONA'	***	095
marcona	*	084	nocelle	*	129	piana pugliese	*	028
margherita	**	037	NOCERA SCALO (1)	**	087	pianellucci	*	138
marignano	*	083	NOCERA TIRINESE *	***	087	piano del gatto	*	061
MARINA DI STRONGOLI	*	145	NOVALBA DI CARDINALE	**	018	piano della pietra	**	029
MARINA SCALO (2)	**	047	nucarelle	*	049	piano luppino	*	160
MARINELLA (1)	*	160	OLIVADI *	**	088	piano pere	*	087
MARTELLETTO	**	131	oliveto	**	066	PIANOPOLI *	**	096
MARTELLI	*	123	ORSIGLIADI	*	101	piano serra	*	029
MARTIRANO *	**	073	PAGLIARELLE	**	093	pietra	*	099
MARTIRANO LOMBARDO *	**	074	paladine	*	135	pietracola	*	049
MELICUCCA'	**	044	palazzo	*	096	pietrarotta	*	061

segue TAV. 3 - Località abitate e relativa ampiezza demografica

LOCALITÀ ABITATE	Classi di ampiezza demografica	Codice dei Comuni di appartenenza	LOCALITÀ ABITATE	Classi di ampiezza demografica	Codice dei Comuni di appartenenza	LOCALITÀ ABITATE	Classi di ampiezza demografica	Codice dei Comuni di appartenenza
pietrasanta	*	049	salinella	*	049	santa croce	*	074
PIETREBIANCHE	**	074	sambate	*	099	SANTA DOMENICA	**	101
PILINGA	*	056	sambrase	*	049	santa domenica	*	023
pilucchi	*	049	SAN CALOGERO *	***	106	SANTA EUFEMIA LAMEZIA	***	160
pirillo	*	138	san cataldo	*	087	SANTA EUFEMIA VETERE	*	160
pirivoglia	*	029	SAN CONO	**	028	sant'agata	*	045
PISCOPIO	**	155	SAN COSTANTINO	**	013	santa lucia	*	029
pissione	*	045	SAN COSTANTINO CALABRO *	***	107	SANTA MARIA (1)	*	101
PIZZO *	***	097	san filii	*	073	santa maria	*	160
PIZZONI *	**	098	SAN FLORO *	**	108	santa maria	*	128
PLATANIA *	**	099	SAN GIOVANNI	**	078	santa maria del mare torrazzo	*	143
POLIA *	**	100	SAN GIOVANNI	**	002	SANTA MINA'	**	160
polligrone	*	010	SAN GIOVANNI	**	158	sant'andrea	*	064
POLVERINI	*	048	SAN GREGORIO D'IPPONA *	**	109	SANT'ANDREA APOSTOLO DELLO IONIO *	***	118
pontenisi	*	049	SAN LEO	**	013	SANT'ANDREA IONIO MARINA	**	118
porto	*	058	SAN LEONARDO DI CUTRO	**	040	sant'angelo	*	081
PORTO SALVO	**	155	SAN MANGO D'AQUINO *	**	110	sant'angelo (1)	*	045
POTENZONI	**	013	SAN MARCO	**	028	SANT'ANGELO	**	057
praialonga (1)	*	064	SAN MAURO MARCHESATO *	***	111	SANT'ANNA	**	064
prato	*	049	SAN MAZZEO-COSCARO	*	033	sant'antonio	*	057
PRATORA	**	147	san mazzeo-sciosci	*	033	SANTA RANIA	**	015
PREITONI	**	086	san mazzeo-vallone cupo	*	033	SANTA SEVERINA *	***	119
PRESINACI	**	104	SAN MICHELE	*	129	SANT'ELIA (1)	**	092
prisa	*	060	san nicola	*	074	SANT'ELIA (2)	**	023
provinciale per vibo marina	*	097	SAN NICOLA DA CRISSA *	**	112	s.antonio	*	097
RAGONA'	**	084	SAN NICOLA DELEGISTIS	**	067	SANT'ONOFRIO * (1)	***	121
razzona	*	018	SAN NICOLA DELL'ALTO *	**	113	SANT'ONOFRIO (1)	**	144
regina elena	*	109	SAN NICOLO'	**	101	santo stefano	*	061
RICADI *	**	101	SAN PIETRO	**	068	SANTO TODARO	**	084
risi	*	160	SAN PIETRO (3)	*	029	SAN VITO SULLO IONIO *	***	122
rizzi	*	043	SAN PIETRO (2)	*	007	SARROTTINO	**	147
ROCCA	*	147	SAN PIETRO A MAIDA *	***	114	SATRIANO *	***	123
ROCCABERNARDA*	***	102	SAN PIETRO APOSTOLO * (2)	**	115	SAVELLI *	***	124
ROCCA DI NETO *	***	103	SAN PIETRO DI BIVONA	*	155	savuci (2)	*	052
ROCCELLETTA	**	011	SAN PIETRO MAIDA SCALO	*	160	savutano	**	160
roccisi	*	134	san salvatore	*	039	SCALITI	**	050
romatisi	*	039	san sebastiano	*	057	scalo ferroviario	*	048
ROMBIOLO *	**	104	SAN SOSTENE *	**	116	SCANDALE *	***	125
rozzo	*	049	SAN SOSTENE MARINA	**	116	scaramella	*	060
ruggero	*	127	santa anastasia	*	125	scarpelli	*	129
salice	*	083	SANTA CATERINA DELLO IONIO *	**	117	SCARRO	**	049
salice	*	087	SANTA CATERINA DELLO IONIO MARINA	**	117	scendamo	*	049
salice	*	129						

segue TAV. 3 - Località abitate e relativa ampiezza demografica

LOCALITÀ ABITATE	Classi di ampiezza demografica	Codice dei Comuni di appartenenza	LOCALITÀ ABITATE	Classi di ampiezza demografica	Codice dei Comuni di appartenenza	LOCALITÀ ABITATE	Classi di ampiezza demografica	Codice dei Comuni di appartenenza
schiavelli	*	049	stazione di eccellente	*	053	vallericciardo inferiore	*	160
schieno vieste	*	160	stazione di francavilla	*	053	VALLERICCIARDO SUPERIORE	*	160
schiocca	*	049	stazione di ricadi	*	101	valluzza	*	068
SCICONI	**	013	stazione di zambrone	*	158	VAZZANO *	**	153
scilieri	*	150	stazione vibo-pizzo	*	155	VECCHIO ABITATO	**	084
scirropio	*	103	steccato	*	040	VENA (2)	*	062
scoppolise	*	092	STEFANACONI *	**	144	VENA (1)	**	155
SELLIA *	**	126	stragolata	*	150	VENA DI MAIDA	**	069
SELLIA MARINA *	***	127	STRONGOLI*	***	145	VERZINO *	***	154
serra	*	129	stumio	*	064	vescovo	*	005
serra castagna	*	160	sulleria	*	154	VIBO MARINA	***	155
serra rizza	**	029	taccone	*	045	VIBO VALENTIA *	***	155
SERRA SAN BRUNO *	***	128	targani	*	049	vigne	**	154
SERRASTRETTA *	**	129	tavano	*	129	villaggio bucchi	**	037
serre calabre	*	135	TAVERNA *	***	146	VILLAGGIO CARRAO (1)	*	036
SERSALE *	***	130	telara	*	160	villaggio del golfo (2)	*	087
servagno	*	029	timperosso	*	125	villaggio lagomar (2)	*	134
setteporte	*	103	timponello	*	081	villaggio lopilato-con.ciluzzi (4)	*	143
SETTINGIANO *	**	131	TIRIOLO *	***	147	VILLAGGIO MANCUSO (2)	*	146
settingiano scalo	*	131	torrati	*	137	VILLAGGIO PINO GRANDE (1)	*	124
SIMBARIO *	**	132	TORRE DI RUGGIERO *	**	148	VILLAGGIO RACISE (2)	*	146
SIMERI	**	133	TORRE LOGGE	**	148	villaggio sterparo (2)	*	080
sirugo	*	099	torre marino	*	101	villaggio volvito (1)	*	032
s.maria di cropani	*	079	TORRE MELISSA	**	075	VINCOLISE	*	068
SOLURI	*	147	TORRETTA	***	038	visconte	*	058
SORBO SAN BASILE *	**	134	trearie	*	058	visconte	*	092
sordo	*	053	trebisina	*	130	viterale	*	129
SORIANELLO *	**	135	tre carlini	*	049	vonio	*	160
SORIANO CALABRO (1)	*	135	TRECROCI	**	100	votapozzo	*	040
SORIANO CALABRO * (1)	***	136	TREPIDO' SOTTANO E SOPRANO (2)	*	035	vuturella	*	061
SOVERATO MARINA *	***	137	TRIPARNI	**	155	ZACCANOPOLI *	**	156
SOVERATO SUPERIORE	**	137	tripomelingi	*	029	ZAGARISE *	**	157
SOVERIA MANNELLI *	***	138	tronca	**	145	ZAMBRONE *	**	158
SOVERIA SIMERI *	**	139	TROPEA *	***	149	ZAMMARO'	**	109
soverito	*	129	umbri	*	058	ZANGARONA	**	160
SPADOLA * (1)	**	140	UMBRIATICO *	**	150	zecca	*	039
SPILINGA *	**	141	URIA	**	127	zecca molini	*	039
spirito santo	*	029	VACCARITI	*	147	zeta	*	115
SQUILLACE *	***	142	VAIOLA	*	048	zimbi	*	061
SQUILLACE LIDO	*	142	VALLEFIORITA *	***	151	ZINGA	**	021
STALETTI *	***	143	VALLELONGA *	**	152	ZUNGRI*	***	159
stazione di cutro (1)	*	040						

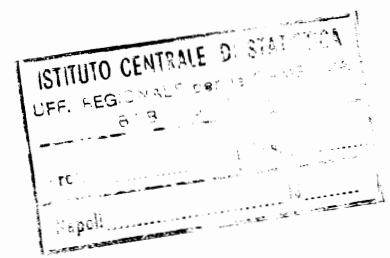

note alle tavole 2 e 3

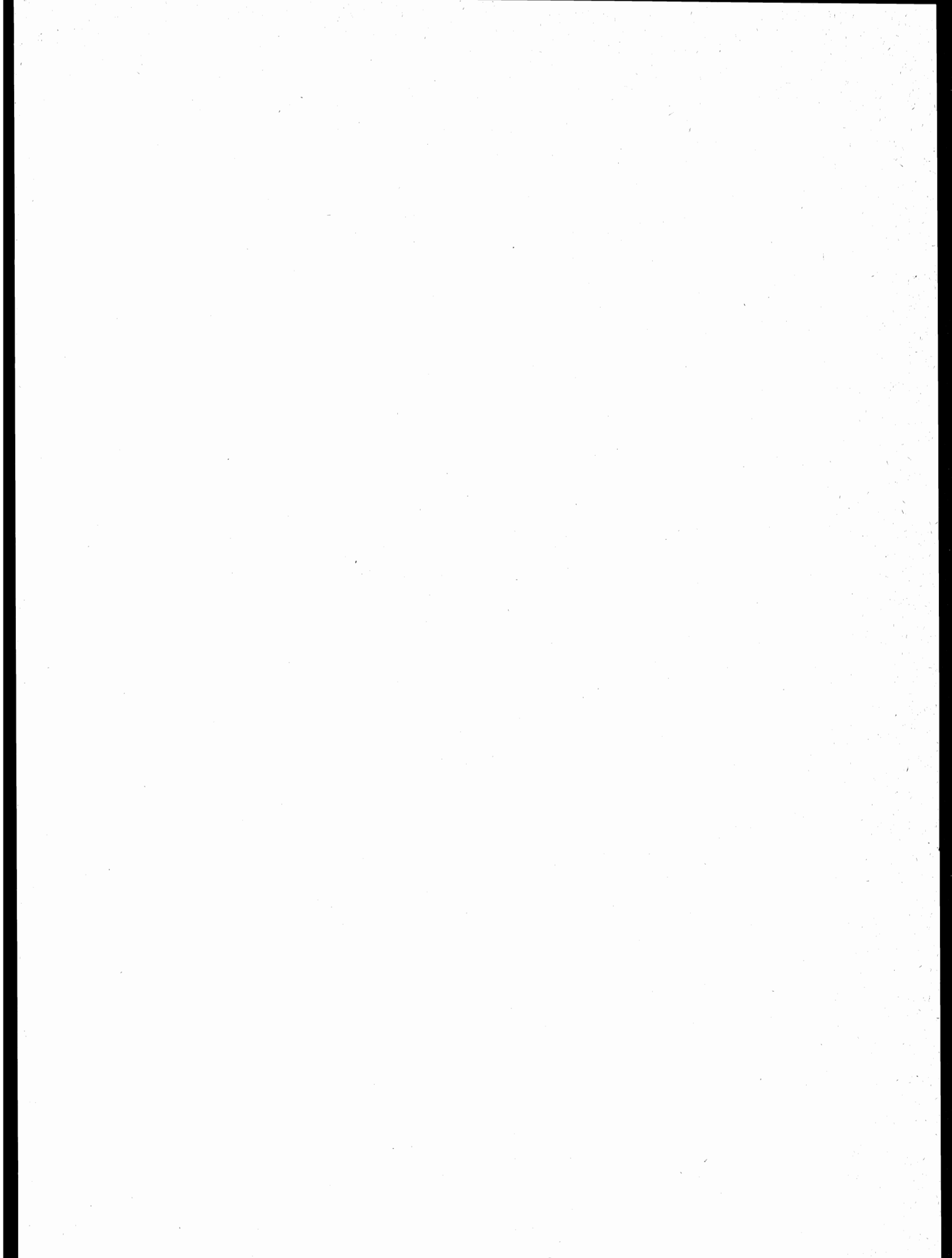

NOTE PER SINGOLO COMUNE

ACQUARO

- (1) TERRITORIO IN CONTESTAZIONE CON IL COMUNE DI ARENA.

ARENA

- (1) FRAZIONE SPECIALE:TERRITORIO IN CONTESTAZIONE CON IL COMUNE DI ACQUARO.

ARGUSTO

- (1) FRAZIONE SPECIALE:TERRITORIO IN CONTESTAZIONE CON IL COMUNE DI CHIARAVALLE CENTRALE.
 (2) CENTRO CHE RICADE NEL TERRITORIO IN CONTESTAZIONE CON IL COMUNE DI CHIARAVALLE CENTRALE E CONTIGUO AL CENTRO CHIARAVALLE CENTRALE DEL COMUNE OMONIMO.

BADOLATO

- (1) NUCLEO SPECIALE:CONVENTO.

BROGNATURO

- (1) CENTRO CONTIGUO AL CENTRO SPADOLA DEL COMUNE OMONIMO
 (2) FRAZIONE SPECIALE:TERRITORIO IN CONTESTAZIONE CON IL COMUNE DI STILO (RC).

CACCURI

- (1) TERRITORIO IN CONTESTAZIONE CON IL COMUNE DI CERENZIA.
 (2) PARTE DI CENTRO CHE RICADE NEL TERRITORIO IN CONTESTAZIONE CON IL COMUNE DI CERENZIA.

CARDINALE

- (1) FRAZIONE SPECIALE:TERRITORIO IN CONTESTAZIONE CON IL COMUNE DI SATRIANO.

CATANZARO

- (1) FRAZIONE SPECIALE:TERRITORIO IN CONTESTAZIONE CON IL COMUNE DI SIMERI CRICHI.
 (2) CENTRO CONTIGUO AL CENTRO OMONIMO DEL COMUNE DI PENTONE.

CERENZIA

- (1) CENTRO CHE SI ESTENDE NE TERRITORIO IN CONTESTAZIONE CON IL COMUNE DI CACCURI.
 (2) FRAZIONE SPECIALE:TERRITORIO IN CONTESTAZIONE CON IL COMUNE DI CACCURI.
 (3) PARTE DI CENTRO CHE RICADE NEL TERRITORIO IN CONTESTAZIONE CON IL COMUNE DI CACCURI.

CERVA

- (1) FRAZIONE SPECIALE:TERRITORIO GRAVITANTE SUL COMUNE DI CROPANI.

CHIARAVALLE CENTRALE

- (1) CENTRO CONTIGUO AL CENTRO SAN PIETRO CHE RICADE NEL TERRITORIO IN CONTESTAZIONE CON IL COMUNE DI ARGUSTO.
 (2) TERRITORIO IN CONTESTAZIONE CON IL COMUNE DI ARGUSTO.
 (3) CENTRO CHE RICADE NEL TERRITORIO IN CONTESTAZIONE CON IL COMUNE DI ARGUSTO E CONTIGUO AL CENTRO CHIARAVALLE CENTRALE DEL COMUNE OMONIMO.

CIRO' MARINA

- (1) NUCLEO SPECIALE: INSEDIAMENTO RESIDENZIALE CON POPOLAZIONE NON STABILE.

COTRONEI

- (1) FRAZIONE SPECIALE:PARTE DI BACINO ARTIFICIALE DIVISO TRA PIU'COMUNI.
 (2) CENTRO TEMPORANEO.

CROPANI

- (1) CENTRO TEMPORANEO.

CROTONE

- (1) TERRITORIO IN CONTESTAZIONE CON IL COMUNE DI CUTRO.

CUTRO

- (1) NUCLEO SPECIALE: STAZIONE FERROVIARIA.
 (2) FRAZIONE SPECIALE:TERRITORIO IN CONTESTAZIONE CON IL COMUNE DI CROTONE.
 (3) FRAZIONE SPECIALE:TERRITORIO IN CONTESTAZIONE CON IL COMUNE DI ROCCABERNARDA.

DAVOLI

- (1) FRAZIONE SPECIALE:TERRITORIO IN CONTESTAZIONE CON IL COMUNE DI SATRIANO.

DINAMI

- (1) CENTRO CONTIGUO AL CENTRO CORRUTTO'DEL COMUNE DI SAN PIETRO DI CARIDA' (RC).

DRAPIA

- (1) NUCLEO SPECIALE:COLONIA PERMANENTE.

FALERNA

- (1) CENTRO CONTIGUO AL CENTRO NOCERA SCALO DEL COMUNE DI NOCERA TIRINESE.
 (2) CENTRO CONTIGUO AL CENTRO LENZI DEL COMUNE DI GIZZERIA.

FEROLETO ANTICO

- (1) FRAZIONE SPECIALE:TERRITORIO IN CONTESTAZIONE CON IL COMUNE DI PIANOPOLI.
 (2) ISOLA AMMINISTRATIVA.

FILADELFIA

- (1) FRAZIONE SPECIALE:TERRITORIO IN CONTESTAZIONE CON IL COMUNE DI JACURSO.

FOSSATO SERRALATA

- (1) TERRITORIO IN CONTESTAZIONE CON IL COMUNE DI GIMIGLIANO.
 (2) NUCLEO SPECIALE:GIA'CENTRO ORA SPOPOLATO
 (3) FRAZIONE SPECIALE:ISOLA AMMINISTRATIVA.

FRANCAVILLA ANGITOLA

- (1) FRAZIONE SPECIALE:TERRITORIO IN CONTESTAZIONE CON IL COMUNE DI PIZZO.

GAGLIATO

- (1) TERRITORIO IN CONTESTAZIONE CON IL COMUNE DI SATRIANO.

GEROCARNE

- (1) TERRITORIO IN CONTESTAZIONE CON IL COMUNE DI SERRA SAN BRUNO.

GIMIGLIANO

- (1) CENTRO CONTIGUO AL CENTRO DI SAN PIETRO APOSTOLO DEL COMUNE OMONIMO.
 (2) FRAZIONE SPECIALE:TERRITORIO IN CONTESTAZIONE CON IL COMUNE DI SAN PIETRO APOSTOLO.
 (3) FRAZIONE SPECIALE:TERRITORIO IN CONTESTAZIONE CON IL COMUNE DI FOSSATO SERRALTA.

GIZZERIA

- (1) CENTRO CONTIGUO AL CENTRO MARINELLA DEL COMUNE DI LAMEZIA TERME.
 (2) CENTRO CONTIGUO AL CENTRO MARINA SCALO DEL COMUNE DI FALERNA.
 (3) NUCLEO SPECIALE: INSEDIAMENTO RESIDENZIALE CON POPOLAZIONE NON STABILE.

GUARDAVALLE

- (1) TERRITORIO IN CONTESTAZIONE CON IL COMUNE DI SANTA CATERINA DELLO IONIO.

IONADI

- (1) CENTRO CONTIGUO AL CENTRO MILETO DEL COMUNE OMONIMO.
 (2) CENTRO CONTIGUO AL CENTRO OMONIMO DEL COMUNE DI VIBO VALENTIA.

ISOLA DI CAPO RIZZUTO

- (1) NUCLEO SPECIALE: INSEDIAMENTO RESIDENZIALE CON POPOLAZIONE NON STABILE.

JACURSO

- (1) TERRITORIO IN CONTESTAZIONE CON IL COMUNE DI FILADELFIA.

JOPPOLO

- (1) TERRITORIO IN CONTESTAZIONE CON IL COMUNE DI NICOTERA.
 (2) FRAZIONE SPECIALE:TERRITORIO IN CONTESTAZIONE CON IL COMUNE DI NICOTERA.
 (3) FRAZIONE SPECIALE:TERRITORIO IN CONTESTAZIONE CON IL COMUNE DI SPILINGA.

LAMEZIA TERME

- (1) CENTRO CONTIGUO AL CENTRO GIZZERIA LIDO DEL COMUNE DI GIZZERIA.
 (2) NUCLEO SPECIALE: INSEDIAMENTO RESIDENZIALE CON POPOLAZIONE NON STABILE.

NOTE PER SINGOLO COMUNE

LIMBADI

- (1) FRAZIONE SPECIALE:TERRITORIO IN CONTESTAZIONE CON IL COMUNE DI SAN CALOGERO.
- (2) CENTRO CONTIGUO AL CENTRO BADIA DEL COMUNE DI NICOTERA.

MAIERATO

- (1) FRAZIONE SPECIALE: PARTE DI BACINO ARTIFICIALE DIVISO CON IL COMUNE DI MONTEROSSO CALABRO.

MESORACA

- (1) NUCLEO SPECIALE: CONVENTO.

MILETO

- (1) CENTRO CONTIGUO AL CENTRO BARACCONI DEL COMUNE DI IONADI.

MONTAURO

- (1) CENTRO CONTIGUO AL CENTRO CAMINIA CHE SI ESTENDE NEL TERRITORIO IN CONTESTAZIONE CON IL COMUNE DI STALETTI E AL CENTRO MONTAPAONE LIDO DEL COMUNE DI MONTAPAONE.
- (2) NUCLEO SPECIALE: INSEDIAMENTO RESIDENZIALE CON POPOLAZIONE NON STABILE.
- (3) TERRITORIO IN CONTESTAZIONE CON IL COMUNE DI STALETTI.
- (4) PARTE DI CENTRO CHE RICADE NEL TERRITORIO IN CONTESTAZIONE CON IL COMUNE DI STALETTI.

MONTEPAONE

- (1) CENTRO CONTIGUO AL CENTRO CALALUNGA-PIETRAGRANDE DEL COMUNE DI MONTAURO.

MONTEROSSO CALABRO

- (1) FRAZIONE SPECIALE: PARTE DI BACINO ARTIFICIALE DIVISO CON IL COMUNE DI MAIERATO.

NICOTERA

- (1) TERRITORIO IN CONTESTAZIONE CON IL COMUNE DI ROSARNO (RC).
- (2) FRAZIONE SPECIALE:TERRITORIO IN CONTESTAZIONE CON IL COMUNE DI JOPOLO.
- (3) CENTRO CONTIGUO AL CENTRO CARONI DEL COMUNE DI LIMBADI.
- (4) TERRITORIO IN CONTESTAZIONE CON IL COMUNE DI SPILINGA.
- (5) TERRITORIO IN CONTESTAZIONE CON IL COMUNE DI JOPOLO.
- (6) TERRITORIO IN CONTESTAZIONE CON IL COMUNE DI CANDIDONI (RC).

NOCERA TIRINESE

- (1) CENTRO CONTIGUO AL CENTRO CARTOLANO DEL COMUNE DI FALERNA.
- (2) NUCLEO SPECIALE: INSEDIAMENTO RESIDENZIALE CON POPOLAZIONE NON STABILE.

PENTONE

- (1) CENTRO CONTIGUO AL CENTRO OMONIMO DEL COMUNE DI CATANZARO.

PETILIA POLICASTRO

- (1) FRAZIONE SPECIALE:TERRITORIO IN CONTESTAZIONE CON IL COMUNE DI ROCCABERNARDA.

PETRIZZI

- (1) FRAZIONE SPECIALE:TERRITORIO IN CONTESTAZIONE CON IL COMUNE DI SATRIANO.

PIANOPOLI

- (1) TERRITORIO IN CONTESTAZIONE CON IL COMUNE DI FEROLETO ANTICO.
- (2) TERRITORIO IN CONTESTAZIONE CON IL COMUNE DI SERRASTRETTA.

PIZZO

- (1) TERRITORIO IN CONTESTAZIONE CON IL COMUNE DI FRANCAVILLA ANGITOLA.

PIZZONI

- (1) TERRITORIO IN CONTESTAZIONE CON IL COMUNE DI VAZZANO.
- (2) TERRITORIO IN CONTESTAZIONE CON IL COMUNE DI SIMBARIO.

RICADI

- (1) CENTRO TEMPORANEO.
- (2) NUCLEO SPECIALE: FARO.

ROCCABERNARDA

- (1) TERRITORIO IN CONTESTAZIONE CON IL COMUNE DI PETILIA POLICASTRO.
- (2) TERRITORIO IN CONTESTAZIONE CON IL COMUNE DI CUTRO.

SAN CALOGERO

- (1) TERRITORIO IN CONTESTAZIONE CON IL COMUNE DI LIMBADI.

SAN PIETRO APOSTOLO

- (1) TERRITORIO IN CONTESTAZIONE CON IL COMUNE DI GIMIGLIANO.
- (2) CENTRO CONTIGUO AL CENTRO DI COLLA DEL COMUNE DI GIMIGLIANO.

SANTA CATERINA DELLO IONIO

- (1) FRAZIONE SPECIALE:TERRITORIO IN CONTESTAZIONE CON IL COMUNE DI GUARDAVALLE.
- (2) NUCLEO SPECIALE:ORFANOTROFIO.

SANT'ONOFRIO

- (1) CENTRO CONTIGUO AL CENTRO OMONIMO DEL COMUNE DI STEFANACONI.

SATRIANO

- (1) FRAZIONE SPECIALE:TERRITORIO IN CONTESTAZIONE CON IL COMUNE DI GAGLIATO.
- (2) TERRITORIO IN CONTESTAZIONE CON IL COMUNE DI DAVOLI.
- (3) TERRITORIO IN CONTESTAZIONE CON IL COMUNE SOVERATO.
- (4) TERRITORIO IN CONTESTAZIONE CON IL COMUNE DI CARDINALE.
- (5) FRAZIONE SPECIALE:TERRITORIO IN CONTESTAZIONE CON IL COMUNE SOVERATO.
- (2) TERRITORIO IN CONTESTAZIONE CON IL COMUNE DI DAVOLI.
- (6) TERRITORIO IN CONTESTAZIONE CON IL COMUNE DI PETRIZZI.

SAVELLI

- (1) CENTRO TEMPORANEO.

SERRA SAN BRUNO

- (1) FRAZIONE SPECIALE:TERRITORIO IN CONTESTAZIONE CON IL COMUNE DI GEROCARNE.
- (2) NUCLEO SPECIALE:CONVENTO.

SERRASTRETTA

- (1) FRAZIONE SPECIALE:TERRITORIO IN CONTESTAZIONE CON IL COMUNE DI PIANOPOLI.

SERSALE

- (1) FRAZIONE SPECIALE:TERRITORIO GRAVITANTE SUL COMUNE DI SELLIA MARINA.

SETTINGIANO

- (1) TERRITORIO IN CONTESTAZIONE CON IL COMUNE DI TIRIOLO.

SIMBARIO

- (1) FRAZIONE SPECIALE:TERRITORIO IN CONTESTAZIONE CON IL COMUNE DI PIZZONI.

SIMERI-CRICHI

- (1) TERRITORIO IN CONTESTAZIONE CON IL COMUNE DI CATANZARO.

SORBO SAN BASILE

- (1) FRAZIONE SPECIALE:TERRITORIO GRAVITANTE SUL COMUNE DI PANETTIERI (CS).
- (2) NUCLEO SPECIALE: INSEDIAMENTO RESIDENZIALE CON POPOLAZIONE NON STABILE.

SORIANELLO

- (1) CENTRO CONTIGUO AL CENTRO OMONIMO DEL COMUNE DI SORIANO CALABRO.

SORIANO CALABRO

- (1) CENTRO CONTIGUO AL CENTRO OMONIMO DEL COMUNE DI SORIANELLO.

SOVERATO

- (1) FRAZIONE SPECIALE:TERRITORIO IN CONTESTAZIONE CON IL COMUNE DI SATRIANO.
- (2) TERRITORIO IN CONTESTAZIONE CON IL COMUNE DI SATRIANO.

SPADOLA

- (1) CENTRO CONTIGUO AL CENTRO BROGNATURO DEL COMUNE OMONIMO.

NOTE PER SINGOLO COMUNE**SPILINGA**

- (1) FRAZIONE SPECIALE:TERRITORIO IN CONTESTAZIONE CON IL COMUNE DI NICOTERA.
- (2) TERRITORIO IN CONTESTAZIONE CON IL COMUNE DI JOppoLO.

STALETTI'

- (1) FRAZIONE SPECIALE:TERRITORIO IN CONTESTAZIONE CON IL COMUNE DI MONTAURO.
- (2) PARTE DI CENTRO CHE RICADE NEL TERRITORIO IN CONTESTAZIONE CON IL COMUNE DI MONTAURO.
- (3) CENTRO CHE SI ESTENDE NEL TERRITORIO IN CONTESTAZIONE CON IL COMUNE DI MONTAURO E CONTIGUO ALCENTRO CALALUNGA-PIETRAGRANDE DELLO STESSO COMUNE.
- (4) NUCLEO SPECIALE: INSEDIAMENTO RESIDENZIALE CON POPOLAZIONE NON STABILE.

STEFANACONI

- (1) CENTRO CONTIGUO AL CENTRO SANT'ONOFRIO DEL COMUNE OMONIMO.

TAVERNA

- (1) FRAZIONE SPECIALE:PARTE DI BACINO ARTIFICIALE DIVISO FRA PIU'COMUNI.
- (2) CENTRO TEMPORANEO.

TIRIOLO

- (1) FRAZIONE SPECIALE:TERRITORIO IN CONTESTAZIONE CON IL COMUNE DI SETTINGIANO.
- (2) NUCLEO SPECIALE:STAZIONE FERROVIARIA.

VAZZANO

- (1) FRAZIONE SPECIALE:TERRITORIO IN CONTESTAZIONE CON IL COMUNE DI PIZZONI.

VIBO VALENTIA

- (1) CENTRO CONTIGUO AL CENTRO OMONIMO DEL COMUNE DI IONADI.

ZACCANOPOLI

- (1) TERRITORIO IN CONTESTAZIONE CON IL COMUNE DI ZAMBRONE.

ZAGARISE

- (1) FRAZIONE SPECIALE:ISOLA AMMINISTRATIVA.

ZAMBROE

- (1) FRAZIONE SPECIALE:TERRITORIO IN CONTESTAZIONE CON IL COMUNE DI ZACCANOPOLI.

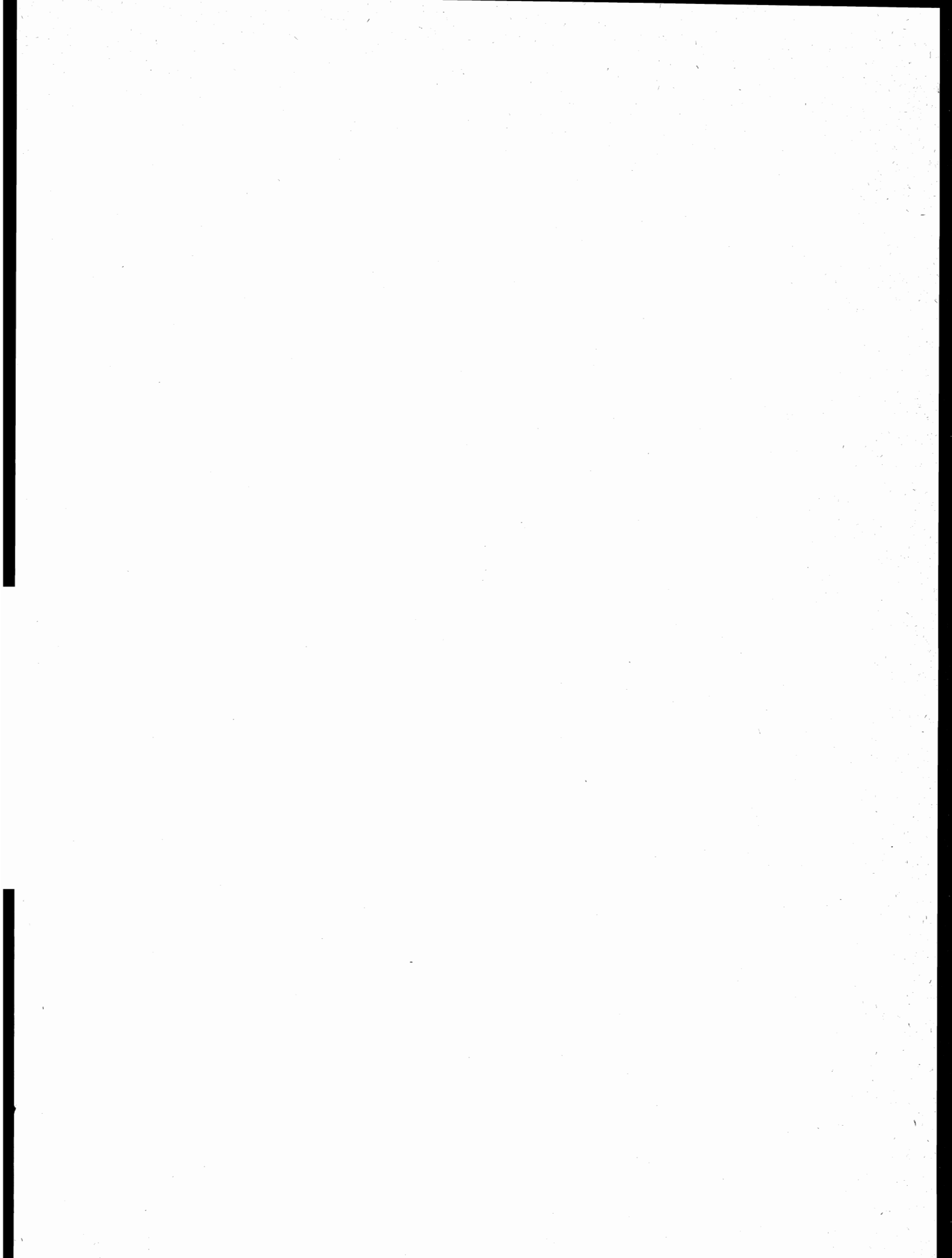

tavole

PROVINCIA DI REGGIO DI CALABRIA

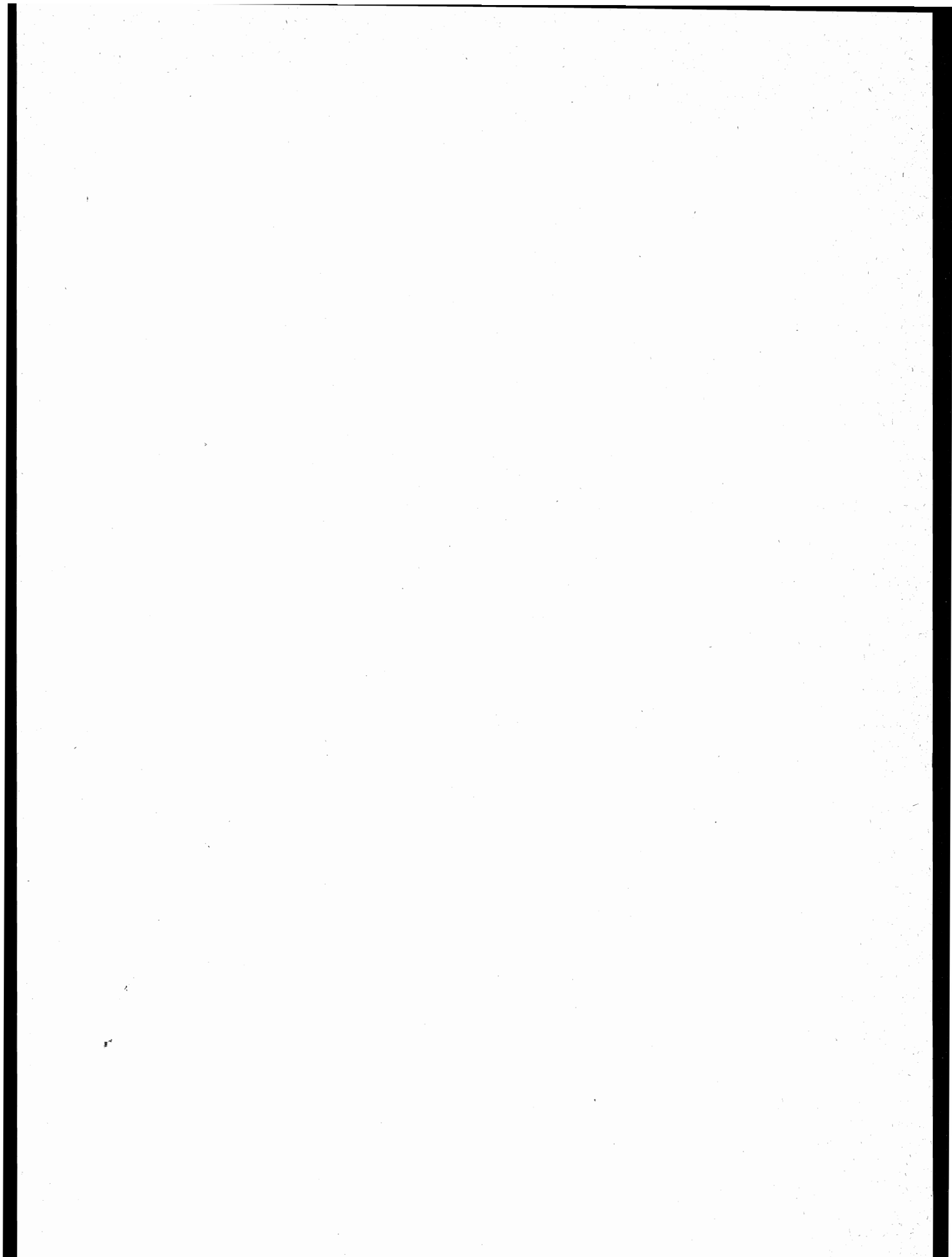

**TAV. 1 - Superficie territoriale e densità - Numero delle frazioni geografiche, dei centri e dei nuclei
Popolazione residente per tipo di località abitata**

Codice dei Comuni	COMUNI	Superficie territoriale km ²	Popolazione residente	Densità ab/km ²	FRAZIONI GEOGRAFICHE numero	LOCALITÀ ABITATE					
						Centri			Nuclei		Case sparse
						Numero	Popolazione	% su popolazione residente	Numero	Popolazione	Popolazione
001	AFRICO	51,02	3.543	69	2	1	3.453	97	—	—	90
002	AGNANA CALABRA	8,35	833	100	1	1	753	90	1	16	64
003	ANOIA	10,09	3.059	303	1	2	2.970	97	—	—	89
004	ANTONIMINA	22,46	1.497	67	1	1	851	57	4	553	93
005	ARDORE	32,69	5.130	157	1	4	2.450	48	4	283	2.397
006	BAGALADI	30,81	1.523	49	1	1	1.318	87	3	81	124
007	BAGNARA CALABRA	24,68	11.194	454	2	4	10.994	98	5	97	103
008	BENESTARE	18,57	2.388	129	1	1	1.182	49	7	626	580
009	BIANCO	31,67	3.543	112	1	2	3.265	92	1	72	206
010	BIVONGI	25,30	2.001	79	1	1	2.001	100	—	—	—
011	BOVA	46,74	1.175	25	2	1	703	60	—	—	472
012	BOVALINO	17,95	6.989	389	1	2	6.083	87	—	—	906
013	BOVA MARINA	29,52	3.786	128	1	2	3.459	91	1	31	296
014	BRANCALEONE	35,91	3.931	109	1	3	3.661	93	3	150	120
015	BRUZZANO ZEFFIRIO	20,88	1.950	93	1	2	1.736	89	1	85	129
016	CALANNA	10,49	1.770	169	1	4	1.502	85	5	243	25
017	CAMINI	17,15	959	56	2	1	657	69	4	174	128
018	CAMPO CALABRO	7,46	3.459	464	1	2	3.079	89	3	332	48
019	CANDIDONI	26,62	563	21	2	1	490	87	—	—	73
020	CANOLO	28,22	1.278	45	2	3	901	71	7	281	96
021	CARAFFA DEL BIANCO	12,29	940	76	1	1	889	95	—	—	51
022	CARDETO	36,30	3.220	89	2	7	1.783	55	18	1.072	365
023	CARERI	38,21	2.470	65	3	3	2.293	93	—	—	177
024	CASIGNANA	24,48	962	39	1	1	919	96	—	—	43
025	CAULONIA	100,73	8.281	82	5	9	5.691	69	24	1.132	1.458
026	CIMINA'	48,77	975	20	1	1	825	85	4	113	37
027	CINQUEFRONDI	29,83	6.141	206	1	1	5.382	88	—	—	759
028	CITTANOVA	61,82	10.926	177	1	1	10.193	93	—	—	733
029	CONDOFURI	58,53	5.316	91	4	5	3.014	57	7	783	1.519
030	COSOLETO	33,83	1.382	41	1	3	1.377	100	—	—	5
031	DELIANUOVA	21,04	3.686	175	1	1	3.686	100	—	—	—
032	FEROLETO DELLA CHIESA	7,62	1.954	256	1	2	1.940	99	—	—	14
033	FERRUZZANO	19,09	954	50	1	3	942	99	—	—	12
034	FIUMARA	6,92	1.524	220	1	2	1.429	94	—	—	95
035	GALATRO	50,51	3.059	61	1	1	2.551	83	—	—	508
036	GERACE	28,57	3.069	107	1	1	1.349	44	9	829	891
037	GIFFONE	14,47	2.646	183	1	1	2.548	96	1	38	60
038	GIOIA TAURO	38,99	17.488	449	1	1	16.730	96	—	—	758
039	GIOIOSA IONICA	35,99	6.781	188	2	3	5.698	84	6	337	746
040	GROTTERIA	37,90	5.020	132	3	7	2.886	57	14	1.550	584
041	LAGANADI	8,26	762	92	2	2	715	94	—	—	47
042	LAUREANA DI BORRELLO	35,42	6.921	195	2	2	6.455	93	1	48	418
043	LOCRI	25,62	12.731	497	1	3	10.251	81	3	242	2.238
044	MAMMOLA	80,56	4.561	57	1	4	3.635	80	1	26	900
045	MARINA DI GIOIOSA IONICA	15,93	6.057	380	1	4	5.141	85	4	292	624
046	MAROPATI	10,30	2.028	197	1	2	1.995	98	—	—	33
047	MARTONE	8,26	853	103	1	1	853	100	—	—	—
048	MELICUCCA'	17,15	1.436	84	1	1	1.347	94	1	16	73
049	MELICUCCO	6,37	4.358	684	1	2	4.133	95	—	—	225

segue TAV. 1 - Superficie territoriale e densità - Numero delle frazioni geografiche, dei centri e dei nuclei
Popolazione residente per tipo di località abitata

Codice dei Comuni	COMUNI	Superficie territoriale km ²	Popolazione residente	Densità ab/km ²	FRAZIONI GEOGRAFICHE numero	LOCALITÀ ABITATE					
						Centri			Nuclei		Case sparse
						Numero	Popolazione	% su popolazione residente	Numero	Popolazione	Popolazione
050	MELITO DI PORTO SALVO	35,33	9.237	261	1	6	8.995	97	5	137	105
051	MOLOCHIO	37,32	3.201	86	1	1	3.166	99	—	—	35
052	MONASTERACE	15,65	3.098	198	2	2	2.593	84	2	214	291
053	MONTEBELLO IONICO	55,67	7.567	136	3	8	5.149	68	25	2.192	226
054	MOTTA SAN GIOVANNI	46,73	6.786	145	1	4	5.622	83	10	906	258
055	OPPIDO MAMERTINA	58,55	6.465	110	5	5	6.379	99	—	—	86
056	PALIZZI	52,26	3.047	58	3	4	2.788	91	—	—	259
057	PALMI	31,84	18.386	577	1	3	17.813	97	4	120	453
058	PAZZANO	15,49	1.157	75	2	1	1.133	98	1	6	18
059	PLACANICA	29,26	1.953	67	1	3	1.290	66	10	416	247
060	PLATI'	50,01	3.763	75	2	4	3.234	86	2	108	421
061	POLISTENA	11,70	11.227	960	1	1	10.531	94	—	—	696
062	PORTIGLIOLA	5,98	1.577	264	1	2	977	62	2	262	338
063	REGGIO DI CALABRIA	236,02	173.486	735	1	23	170.041	98	14	1.056	2.389
064	RIACE	16,05	1.668	104	1	2	1.448	87	1	80	140
065	RIZZICONI	39,72	7.075	178	1	4	5.179	73	5	577	1.319
066	ROCCAFORTE DEL GRECO	54,03	1.186	22	1	1	965	81	1	221	—
067	ROCCELLA IONICA	37,48	6.871	183	1	1	6.524	95	4	63	284
068	ROGHUDI	36,49	1.868	51	3	3	1.868	100	—	—	—
069	ROSARNO	39,46	13.808	350	2	1	12.512	91	—	—	1.296
070	SAMO	50,11	1.176	23	2	1	1.151	98	—	—	25
097	SAN FERDINANDO	13,98	4.286	307	1	2	4.206	98	1	16	64
071	SAN GIORGIO MORGETO	35,05	4.046	115	1	1	1.898	47	—	—	2.148
072	SAN GIOVANNI DI GERACE	13,31	813	61	1	1	809	100	—	—	4
073	SAN LORENZO	64,17	4.299	67	2	7	3.708	86	5	357	234
074	SAN LUCA	104,10	4.400	42	1	1	4.190	95	4	93	117
075	SAN PIETRO DI CARIDA'	47,80	2.014	42	2	4	1.903	94	1	26	85
076	SAN PROCOPIO	10,72	738	69	1	1	711	96	—	—	27
077	SAN ROBERTO	34,31	2.654	77	4	5	2.446	92	3	170	38
078	SANTA CRISTINA D'ASPROMONTE	23,06	1.297	56	2	2	1.263	97	—	—	34
079	SANT'AGATA DEL BIANCO	18,87	809	43	2	2	809	100	—	—	—
080	SANT'ALESSIO IN ASPROMONTE	4,16	639	154	1	1	634	99	—	—	5
081	SANT'EUFEMIA D'ASPROMONTE	32,92	4.223	128	1	1	3.636	86	2	71	516
082	SANT'ILARIO DELLO IONIO	13,76	1.607	117	2	3	1.283	80	1	113	211
083	SANTO STEFANO IN ASPROMONTE	17,70	1.878	106	2	3	1.839	98	—	—	39
084	SCIDO	17,67	1.291	73	1	2	1.291	100	—	—	—
085	SCILLA	43,68	5.746	132	2	5	5.106	89	8	581	59
086	SEMINARA	33,55	4.355	130	1	3	4.218	97	1	48	89
087	SERRATA	21,74	1.087	50	1	1	1.087	100	—	—	—
088	SIDERNO	31,49	15.654	497	1	4	11.932	76	8	832	2.890
089	SINOPOLI	25,78	2.468	96	2	2	2.320	94	1	35	113
090	STAITI	15,95	742	47	1	1	716	96	—	—	26
091	STIGNANO	17,34	1.571	91	2	1	1.167	74	2	265	139
092	STILO	78,49	3.023	39	3	2	2.450	81	7	390	183
093	TAURIANOVA	47,85	15.591	326	1	3	14.708	94	1	111	772
094	TERRANOVA SAPPO MINULIO	8,99	668	74	2	2	663	99	—	—	5
095	VARAPODIO	29,04	3.126	108	1	1	3.109	99	—	—	17
096	VILLA SAN GIOVANNI	12,22	12.394	1.014	1	2	12.387	100	—	—	7
	PROVINCIA	3.183,19	573.093	180	148	257	518.005	90	273	18.968	36.120

TAV. 2 - Altitudine e popolazione residente dei Comuni, delle frazioni geografiche e delle località abitate

COMUNI FRAZIONI GEOGRAFICHE LOCALITÀ ABITATE	Altitudine m	Popolazione residente	COMUNI FRAZIONI GEOGRAFICHE LOCALITÀ ABITATE	Altitudine m	Popolazione residente	COMUNI FRAZIONI GEOGRAFICHE LOCALITÀ ABITATE	Altitudine m	Popolazione residente
AFRICO	1.854/13	3.543	BAGNARA CALABRA	633/0	11.194	SAN PASQUALE	13	142
AFRICO (1)	1.854/285	90	BAGNARA CALABRA	633/0	10.613	vrica	75	31
<i>case sparse</i>	—	90	BAGNARA CALABRA *	50	9.037	<i>case sparse</i>	—	296
AFRICO NUOVO	18/13	3.453	CERAMIDA	380	420	BRANCALEONE	525/0	3.931
AFRICO NUOVO *	15	3.453	PELLEGRINA	369	956	BRANCALEONE-MARINA	525/0	3.931
<i>case sparse</i>	—	—	covala	582	28	BRANCALEONE-MARINA *	12	3.189
GAGNUSO-BOSCHETTO (2)	1.260/800	—	olivarelli grimaldi	480	19	GALATI	42	412
<i>case sparse</i>	—	—	pantani di limbi	560	18	PRESSOCITO	411	60
AGNANA CALABRA	524/77	833	pomarelli	545	22	<i>case cosmano</i>	9	71
AGNANA CALABRA *	210	753	vermeni	552	10	fiumarella	41	48
solariace	215	16	<i>case sparse</i>	—	103	spatolicchi	61	31
<i>case sparse</i>	—	64	SOLANO INFERIORE	617/0	581	<i>case sparse</i>	—	120
ANOIA	369/45	3.059	SOLANO INFERIORE (1)	552	581	BRUZZANO ZEFFIRIO	571/0	1.950
ANOIA	369/45	3.059	<i>case sparse</i>	—	—	BRUZZANO ZEFFIRIO	571/0	1.950
ANOIA INFERIORE *	210	1.589	BENESTARE	553/20	2.388	BRUZZANO ZEFFIRIO *	82	1.330
ANOIA SUPERIORE	256	1.381	BENESTARE	553/20	2.388	MOTTICELLA	120	406
<i>case sparse</i>	—	89	BENESTARE *	250	1.182	cumbito	64	85
ANTONIMINA	989/70	1.497	belloro	53	162	<i>case sparse</i>	—	129
ANTONIMINA	989/70	1.497	bosco	33	165	CALANNA	850/162	1.770
ANTONIMINA *	327	851	canale	250	77	CALANNA	850/162	1.770
bagni-minerali	95	153	frolio	225	26	CALANNA *	511	503
san nicola	325	118	martilli	36	55	MILANESI	437	259
solfurio	175	76	sopo	147	71	MULINI DI CALANNA	264	108
tre arie	425	206	russellina	125	70	VILLA MESA	461	632
<i>case sparse</i>	—	93	<i>case sparse</i>	—	580	crocevia	465	27
ARDORE	586/0	5.130	BIANCO	277/0	3.543	rosaniti	387	46
ARDORE	586/0	5.130	BIANCO	277/0	3.543	sciancato	463	15
ARDORE *	250	729	BIANCO *	12	2.822	serro	425	134
ARDORE MARINA	8	1.285	PARDESCA	47	443	stretto	400	21
BOMBILE	260	117	crocefisso	162	72	<i>case sparse</i>	—	25
SAN NICOLA	350	319	<i>case sparse</i>	—	206	CAMINI	470/0	959
salice	71	35	BIVONGI	1.129/184	2.001	CAMINI	470/0	954
salvatore	56	136	BIVONGI	1.129/184	2.001	CAMINI *	300	657
schiavo	30	90	BIVONGI *	270	2.001	ellerà (1)	24	29
vurgia	92	22	<i>case sparse</i>	—	—	ellerà I	35	27
<i>case sparse</i>	—	2.397	BOVA	1.275/140	1.175	torre ellerà	28	48
BAGALADI	1.673/350	1.523	BOVA	1.275/140	1.175	travatura	50	70
BAGALADI	1.673/350	1.523	BOVA *	820	703	<i>case sparse</i>	—	123
BAGALADI *	473	1.318	<i>case sparse</i>	—	472	CASEMUSCO-SAN LEONTE (2)	253/250	5
embrisi (1)	970	30	CAGNUSO-BOSCHETTO (1)	1.260/800	—	<i>case sparse</i>	—	5
ielasi	363	24	<i>case sparse</i>	—	—	CAMPO CALABRO	498/58	3.459
saguccio	1.054	27	BOVALINO	252/0	6.989	CAMPO CALABRO	498/58	3.459
<i>case sparse</i>	—	124	BOVALINO	252/0	6.989	CAMPO CALABRO * (1)	138	2.723
CROCE DI ROMEO (2)	1.450/1.371	—	BOSCO SANT'IPPOLITO	26	609	MUSALA'	156	356
<i>case sparse</i>	—	—	BOVALINO *	11	5.474	matiniti superiore	388	134
BAGNARA CALABRA	633/0	11.194	<i>case sparse</i>	—	906	santa lucia	142	89
BAGNARA CALABRA *	50	9.037	BOVA MARINA	642/0	3.786	timpanari	75	109
CERAMIDA	380	420	BOVA MARINA	642/0	3.786	<i>case sparse</i>	—	48
PELLEGRINA	369	956	BOVA MARINA *	20	3.317	CANDIDONI	550/6	563
covala	582	28	BRUZZANO ZEFFIRIO	571/0	1.950	ARDEGNA (1)	526/522	—
olivarelli grimaldi	480	19	BRUZZANO ZEFFIRIO	571/0	1.950	<i>case sparse</i>	—	—
pantani di limbi	560	18	BRUZZANO ZEFFIRIO *	82	1.330			
pomarelli	545	22	MOTTICELLA	120	406			
vermeni	552	10	cumbito	64	85			
<i>case sparse</i>	—	103	<i>case sparse</i>	—	129			
SOLANO INFERIORE	617/0	581						
SOLANO INFERIORE (1)	552	581						
<i>case sparse</i>	—	—						

segue TAV. 2 - **Altitudine e popolazione residente dei Comuni, delle frazioni geografiche e delle località abitate**

COMUNI FRAZIONI GEOGRAFICHE LOCALITÀ ABITATE	Altitudine <i>m</i>	Popolazione residente	COMUNI FRAZIONI GEOGRAFICHE LOCALITÀ ABITATE	Altitudine <i>m</i>	Popolazione residente	COMUNI FRAZIONI GEOGRAFICHE LOCALITÀ ABITATE	Altitudine <i>m</i>	Popolazione residente
CANDIDONI	550/26	501	CROCE DI ROMEO (1)	1.450/1.371	—	chiaravalle	375	23
CANDIDONI *	239	490	<i>case sparse</i>	—	—	gonnella	348	42
<i>case sparse</i>	—	11	CARERI	1.572/50	2.470	percia	200	54
SOVERETO (2)	71/6	62	CARERI	640/50	1.973	piticoni	275	26
<i>case sparse</i>	—	62	CARERI *	320	886	sorgiulia	217	36
CANOLO	967/122	1.278	NATILE NUOVO	175	926	stefano	466	86
CANOLO	825/122	920	<i>case sparse</i>	—	161	<i>case sparse</i>	—	112
CANOLO *	432	476	CONTRADA NEGRELLA (1)	1.572/625	—	CIMINA'	1.045/80	975
MONDAROLA	636	67	<i>case sparse</i>	—	—	CIMINA'	1.045/80	975
bosco	260	17	NATILE VECCHIO	1.572/70	497	CIMINA' *	312	825
giannarena	600	24	NATILE VECCHIO	328	481	camuti	175	33
malivindi	625	63	<i>case sparse</i>	—	16	crasto	312	13
pirone	540	54	CASIGNANA	683/0	962	fanto'	124	29
preiale	200	25	CASIGNANA	683/0	962	porciaglia	149	38
prestarona	250	66	CASIGNANA *	342	919	<i>case sparse</i>	—	37
summichele	207	32	<i>case sparse</i>	—	43	CINQUE FRONDI	1.042/172	6.141
<i>case sparse</i>	—	96	CAULONIA	1.241/0	8.281	CINQUE FRONDI	1.042/172	6.141
CANOLO NUOVA	967/526	358	CAMPOLI	1.092/408	609	CINQUE FRONDI *	257	5.382
CANOLO NUOVA	890	358	CAMPOLI CERASARA	803	111	<i>case sparse</i>	—	759
<i>case sparse</i>	—	—	CAMPOLI RUPETTI	566	66	CITTANOVA	996/77	10.926
CARAFFA DEL BIANCO	450/38	940	agromastelli	641	62	CITTANOVA	996/77	10.926
CARAFFA DEL BIANCO	450/38	940	barone	784	34	CITTANOVA *	400	10.193
CARAFFA DEL BIANCO * (1)	355	889	campoli sambucaro	566	41	<i>case sparse</i>	—	733
<i>case sparse</i>	—	51	zia (1)	1.023	64	CONDOFURI	1.139/0	5.316
FACCIOLI (2)	434/405	—	<i>case sparse</i>	—	231	CONDOFURI	1.139/110	1.646
CARAFFA-S.AGATA DEL BIANCO (3)	405	—	CAULONIA	707/58	3.070	CONDOFURI *	339	414
<i>case sparse</i>	—	—	CAULONIA *	300	2.236	amendola	358	129
CARDETO	1.679/400	3.220	crochi	336	16	carcara	225	116
CARDETO	1.679/400	3.220	cufo' san blasio	431	75	mangani	261	106
AMBELE	900	183	fratelleri	325	25	<i>case sparse</i>	—	881
CARDETO*	700	920	migliuso	409	42	GALLICIANO'	1.100/253	272
CASTANEA	1.163	195	strano	347	45	GALLICIANO'	621	245
CHIUMPUTO	968	90	<i>case sparse</i>	—	631	<i>case sparse</i>	—	27
GARCEA	960	138	CAULONIA MARINA	222/0	2.940	MESSARI-LESTIZI (1)	1.004/250	—
MANNARELLA	872	118	CAULONIA MARINA	10	1.690	<i>case sparse</i>	—	—
PANTANO	700	139	FOCA'	60	644	SAN CARLO	618/0	3.398
capitano	975	36	VASI'	5	214	CONDOFURI MARINA	7	1.000
cardolo	875	69	carrubbara	72	45	LUGARA'-SANTA LUCIA	37	398
castellano	800	42	lisera'	75	35	SAN CARLO-PASSO MASSERIA	76	957
colachecco	854	54	<i>case sparse</i>	—	312	grotta	339	73
faveliti	650	102	SAN NICOLA	1.241/132	977	rossetta	33	154
giurricando	1.050	44	ficara	600	52	salinella	18	100
iriti	925	99	pezzolo	475	82	scalo ferroviario	6	105
lacco	931	25	popelli	412	75	<i>case sparse</i>	—	611
lamberta	1.050	61	rosagiono	189	11	COSOLETO	1.894/97	1.382
liso	725	55	salincriti	530	26	COSOLETO	1.894/97	1.382
loddini	879	81	tumba	404	24	ACQUARO	401	232
malacrino'	750	38	<i>case sparse</i>	—	172	COSOLETO *	440	659
mallamaci	767	48	URSINI	777/109	685	SITIZANO	339	486
maronino	1.132	41	URSINI	457	195	<i>case sparse</i>	—	5
rinazza	977	38	calatria	260	111			
sant'elia	750	145						
scala	935	42						
terusa	784	52						
<i>case sparse</i>	—	365						

segue TAV. 2 - Altitudine e popolazione residente dei Comuni, delle frazioni geografiche e delle località abitate

COMUNI FRAZIONI GEOGRAFICHE LOCALITÀ ABITATE	Altitudine m	Popolazione residente	COMUNI FRAZIONI GEOGRAFICHE LOCALITÀ ABITATE	Altitudine m	Popolazione residente	COMUNI FRAZIONI GEOGRAFICHE LOCALITÀ ABITATE	Altitudine m	Popolazione residente
DELIANUOVA	1.683/370	3.686	<i>case sparse</i>	—	758	LAUREANA DI BORRELLO	755/25	6.908
DELIANUOVA	1.683/370	3.686	GIOIOSA IONICA	1.015/46	6.781	BELLANTONE	337	1.716
DELIANUOVA *	600	3.686	GIOIOSA IONICA	1.015/46	6.485	LAUREANA DI BORRELLO *	270	4.739
<i>case sparse</i>	—	—	GIOIOSA IONICA * (1)	120	5.265	sant'anna	510	48
FEROLETO DELLA CHIESA	225/40	1.954	SANT'ANTONIO	103	238	<i>case sparse</i>	—	405
FEROLETO DELLA CHIESA	225/40	1.954	agliocani	67	91	LOCRI	303/0	12.731
FEROLETO DELLA CHIESA *	159	923	bernagallo	145	123	LOCRI	303/0	12.731
PLAESANO	210	1.017	merulli	175	24	LOCRI *	7	9.668
<i>case sparse</i>	—	14	misogano	222	23	MERICI	56	144
FERRUZZANO	474/0	954	<i>case sparse</i>	—	721	MOSCHETTA	66	439
FERRUZZANO	474/0	954	PRISDARELLO	925/112	296	gabella	112	36
CANALELLO	10	286	PRISDARELLO	252	195	ianchina	240	49
FERRUZZANO *	470	403	armo	220	33	riposo	11	157
SACCUCCI	346	253	cola	520	43	<i>case sparse</i>	—	2.238
<i>case sparse</i>	—	12	<i>case sparse</i>	—	25	MAMMOLA	1.151/130	4.561
FIUMARA	617/110	1.524	GROTTERIA	1.215/0	5.020	MAMMOLA	1.151/130	4.561
SAN NICOLA	617/110	1.524	ACQUA RUGIADA (1)	1.127/1.075	—	ASPALMO	420	155
SAN NICOLA *	192	1.160	<i>case sparse</i>	—	—	CHIUSA	446	123
SAN PIETRO	128	269	GROTTERIA	1.215/96	2.367	MAMMOLA *	240	3.219
<i>case sparse</i>	—	95	GROTTERIA *	317	1.487	SAN TODARO	584	138
GALATRO	1.143/124	3.059	cambruso	260	91	aspalmo feudo	381	26
ACQUA RUGIADA (1)	1.127/1.075	—	maida	126	120	<i>case sparse</i>	—	900
<i>case sparse</i>	—	—	marmora	231	151	MARINA DI GIOIOSA IONICA	475/0	6.057
GALATRO	1.143/124	3.059	ruvari	180	95	MARINA DI GIOIOSA IONICA	475/0	6.057
GALATRO *	158	2.551	<i>case sparse</i>	—	423	CAMOCELLI INFERIORE	52	221
<i>case sparse</i>	—	508	RICCIARDO	371/0	2.653	CIRCHETTO (1)	40	199
GERACE	952/53	3.069	ASPALMO INFERIORE	258	179	JUNCHI	200	82
GERACE	952/53	3.069	BOMBACONI	110	150	MARINA DI GIOIOSA IONICA *	10	4.639
GERACE *	500	1.349	DRAGONI SUPERIORE	150	389	camocelli superiore I	125	23
azzurria	86	130	MARCINA' SUPERIORE	111	124	camocelli superiore II	102	130
badessa	225	61	PIRGO	99	235	drusu'	130	76
campo merici	70	74	RICCIARDO	252	322	leggio	122	63
cavuria	210	152	aglione	99	56	<i>case sparse</i>	—	624
lisera'	125	60	aspalmo superiore	333	104	MAROPATI	500/64	2.028
zariotti	175	101	dragoni inferiore	75	87	MAROPATI	500/64	2.028
zipari	425	129	farri inferiore	204	205	MAROPATI *	239	1.304
zoiera'	375	34	farri superiore	213	106	TRITANTI	263	691
zomino	600	88	grotteria mare	11	111	<i>case sparse</i>	—	33
<i>case sparse</i>	—	891	ligonia	101	25	MARTONE	1.218/158	853
GIFFONE	1.042/198	2.646	marcina' inferiore	60	181	MARTONE	1.218/158	853
GIFFONE	1.042/198	2.646	santo stefano inferiore	200	167	MARTONE *	290	853
GIFFONE *	594	2.548	santo stefano superiore	150	51	<i>case sparse</i>	—	—
sporta'	575	38	<i>case sparse</i>	—	161	MELICUCCA'	605/123	1.436
<i>case sparse</i>	—	60	LAGANADI	1.061/300	762	MELICUCCA'	605/123	1.436
GIOIA TAURO	84/0	17.488	LAGANADI	993/300	522	MELICUCCA' *	273	1.347
GIOIA TAURO	84/0	17.488	LAGANADI *	499	475	valli	400	16
GIOIA TAURO *	29	16.730	<i>case sparse</i>	—	47	<i>case sparse</i>	—	73
			LUCIA	1.061/380	240			
			LUCIA	403	240			
			<i>case sparse</i>	—	—			
			LAUREANA DI BORRELLO	755/25	6.921			
			ARDEGNA (1)	526/522	13			
			<i>case sparse</i>	—	13			

segue TAV. 2 - Altitudine e popolazione residente dei Comuni, delle frazioni geografiche e delle località abitate

COMUNI FRAZIONI GEOGRAFICHE LOCALITÀ ABITATE	Altitudine m	Popolazione residente	COMUNI FRAZIONI GEOGRAFICHE LOCALITÀ ABITATE	Altitudine m	Popolazione residente	COMUNI FRAZIONI GEOGRAFICHE LOCALITÀ ABITATE	Altitudine m	Popolazione residente
MELICUCCO	197/40	4.358	maddo	483	54	PALIZZI	1.013/0	3.047
MELICUCCO	197/40	4.358	mastro pietro.	676	107	PALIZZI	893/75	588
MELICUCCO *	167	3.952	placa	425	181	PALIZZI *	272	528
SAN FILI	94	181	plumbaca'	330	63	case sparse	—	60
case sparse	—	225	sant'elena	500	53	PALIZZI MARINA	450/0	2.175
MELITO DI PORTO SALVO	781/0	9.237	case sparse	—	80	PALIZZI MARINA	8	1.749
MELITO DI PORTO SALVO	781/0	9.237	SALINE IONICHE	584/0	3.518	SPROPOLO	12	319
CAREDDIA-LACCO	112	496	SALINE IONICHE	35	1.693	case sparse	—	107
MELITO DI PORTO SALVO * (1)	28	7.168	SANT'ELIA	20	386	PIETRAPENNATA	1.013/120	284
MUSUPUNITI	231	155	STINO'	187	312	PIETRAPENNATA	673	192
PENTIDATILLO	320	179	acone	122	41	case sparse	—	92
PILATI	8	355	caracciolino	93	191	PALMI	580/0	18.386
PRUNELLA SUPERIORE	96	642	fucida'	75	83	PALMI	580/0	18.386
arcina	22	47	guardia	127	134	LIDO DI PALMI	3	1.242
arma'	65	44	liano'	230	120	PALMI *	228	16.394
giachindi	165	21	mantineo	161	60	STAZIONE NUOVA	85	177
placanica	125	13	rocca	51	51	cisterne	159	51
san vito	191	12	san nicola	122	32	farlacca	75	23
case sparse	—	105	serro	66	222	san michele	446	27
MOLOCHIO	1.029/151	3.201	zuccala'	187	47	torre	125	19
MOLOCHIO	1.029/151	3.201	case sparse	—	146	case sparse	—	453
MOLOCHIO *	310	3.166	MOTTA SAN GIOVANNI	947/0	6.786	PAZZANO	1.023/216	1.157
case sparse	—	35	MOTTA SAN GIOVANNI	947/0	6.786	PASQUALINA (1)	1.092/738	16
MONASTERACE	177/0	3.098	FORNACI-LAZZARO (1)	16	2.767	ziia (2)	1.023	6
FARO (1)	72/0	56	MOTTA SAN GIOVANNI *	450	1.942	case sparse	—	10
faro	24	39	SAN BASILIO	600	347	PAZZANO	1.023/216	1.141
case sparse	—	17	VALANIDI	350	566	PAZZANO *	410	1.133
GUERCIA (2)	114/59	—	allai	704	71	case sparse	—	8
case sparse	—	—	cambareri	230	83	PLACANICA	1.047/59	1.953
MONASTERACE	177/0	3.042	ciosso	254	25	PLACANICA	1.047/59	1.953
MONASTERACE *	138	1.714	martino	600	63	PIETRA	636	175
MONASTERACE MARINA	10	879	paolia	56	174	PLACANICA *	240	983
campomarzio	6	175	patarriti (2)	410	108	TITI	529	132
case sparse	—	274	riaci capo	11	216	apriche	95	11
MONTEBELLO IONICO	1.081/0	7.567	rione branca	75	67	colavono	119	39
FOSSATO IONICO	1.081/435	2.123	sant'antonio	800	30	cucuzzi	640	19
FOSSATELLO	515	293	sarto	660	69	gallo	750	14
FOSSATO IONICO	575	1.157	case sparse	—	258	sambrasi	521	76
calamaci	600	18	OPPIDO MAMERTINA	1.316/37	6.465	san nicola	302	31
embrisi (1)	970	83	CASTELLACE	305/37	746	santa domenica	275	34
marcelluzzo	575	68	CASTELLACE BORGO	193	277	survia	450	47
mulino	604	117	CASTELLACE NUOVO	214	413	tuffarelli	483	105
rovere	533	86	case sparse	—	56	valenti	550	40
san luca	652	94	MESSIGNADI	1.050/175	1.340	case sparse	—	247
serro	501	117	MESSIGNADI	284	1.330	RUNCATINA (1)	364/218	—
trunca	631	90	case sparse	—	10	case sparse	—	—
case sparse	—	—	OPPIDO MAMERTINA	1.316/84	3.951	PLATI'	1.390/110	3.763
MONTEBELLO IONICO	873/85	1.926	OPPIDO MAMERTINA *	321	3.933	CIRELLA	1.027/110	975
MASELLA	295	551	case sparse	—	18	CIRELLA	266	645
MOLARO	285	148	PETRULLI (1)	1.135/1.100	—	LAURO	300	145
MONTEBELLO IONICO *	425	609	case sparse	—	—	gioppo	300	47
d'adora	598	64	PIMINORO	1.148/325	428	case sparse	—	138
limbia	669	16	PIMINORO	719	426			
			case sparse	—	2			

segue TAV. 2 - Altitudine e popolazione residente dei Comuni, delle frazioni geografiche e delle località abitate

COMUNI FRAZIONI GEOGRAFICHE LOCALITÀ ABITATE	Altitudine m	Popolazione residente	COMUNI FRAZIONI GEOGRAFICHE LOCALITÀ ABITATE	Altitudine m	Popolazione residente	COMUNI FRAZIONI GEOGRAFICHE LOCALITÀ ABITATE	Altitudine m	Popolazione residente
CONTRADA NEGRELLA (1)	1.572/625	—	RIACE	458/0	1.668	ROSARNO	131/5	13.808
<i>case sparse</i>	—	—	RIACE	458/0	1.668	ROSARNO *	67	12.512
PETRULLI (2)	1.135/110	—	RIACE *	300	1.227	<i>case sparse</i>	—	1.296
<i>case sparse</i>	—	—	RIACE MARINA	5	221	SAMO	1.779/78	1.176
PLATI'	1.390/119	2.788	guardia	110	80	FERRAINA-IOFRIDA-LITRI (1)	1.955/119	—
LACCHI	162	78	<i>case sparse</i>	—	140	<i>case sparse</i>	—	—
PLATI*	300	2.366	RIZZICONI	139/17	7.075	SAMO	1.779/78	1.176
senoli	350	61	RIZZICONI	139/17	7.075	SAMO *	280	1.151
<i>case sparse</i>	—	283	CIRELLO	89	303	<i>case sparse</i>	—	25
POLISTENA	305/132	11.227	DROSI	71	971	SAN FERDINANDO	44/0	4.286
POLISTENA	305/132	11.227	RIZZICONI *	87	3.664	SAN FERDINANDO	44/0	4.286
POLISTENA *	254	10.531	SPINA	93	241	SAN FERDINANDO *	6	3.869
<i>case sparse</i>	—	696	cannava'	90	79	TORRE	5	337
PORTIGLIOLA	307/0	1.577	cimbalello	96	39	porta sole	5	16
PORTIGLIOLA	307/0	1.577	manduca	96	241	<i>case sparse</i>	—	64
PORTIGLIOLA *	101	588	prestia	101	76	SAN GIORGIO MORGETO	960/210	4.046
SAITTA-DROMO	102	389	russo	114	142	SAN GIORGIO MORGETO	960/210	4.046
lentu'	58	132	<i>case sparse</i>	—	1.319	SAN GIORGIO MORGETO *	512	1.898
quote san francesco-stranghilo	11	130	ROCCAFORTE DEL GRECO	1.808/344	1.186	<i>case sparse</i>	—	2.148
<i>case sparse</i>	—	338	ROCCAFORTE DEL GRECO (1)	1.818/1.329	—	SAN GIOVANNI DI GERACE	1.150/160	813
REGGIO DI CALABRIA	1.803/0	173.486	<i>case sparse</i>	—	—	SAN GIOVANNI DI GERACE *	310	809
REGGIO DI CALABRIA	1.803/0	173.486	ROCCAFORTE DEL GRECO	1.808/344	1.186	<i>case sparse</i>	—	4
ARASI'	545	371	ROCCAFORTE DEL GRECO *	971	965	SAN GIOVANNI DI GERACE	1.150/160	813
ARMO	354	288	ghorio	715	221	SAN GIOVANNI DI GERACE *	310	809
CASALE	392	183	<i>case sparse</i>	—	—	<i>case sparse</i>	—	4
CATAFORIO	261	484	ROCCELLA IONICA	1.241/0	6.871	SAN LORENZO	1.650/0	4.299
CERASI	636	260	ROCCELLA IONICA	1.241/0	6.871	MARINA DI SAN LORENZO	430/0	638
GUMENO	593	43	ROCCELLA IONICA *	16	6.524	MARINA DI SAN LORENZO	18	638
MOSORROFA	430	1.915	bosco catalano (1)	340	4	<i>case sparse</i>	—	—
NASITI	427	34	mancino	443	27	SAN LORENZO	1.650/158	3.661
OLIVETO	228	581	spano'	349	16	CHORIO	291	969
ORTI'	615	660	sprigliano	105	16	LANZENA	353	98
PAVIGLIANA	416	975	<i>case sparse</i>	—	284	SAN FANTINO	307	288
PAVIGLIANITI TRUNCA	622	444	ROGHUDI	1.588/24	1.868	SAN LORENZO *	787	734
PETTOGALLICO	158	157	MESARI-LESTIZI (1)	1.004/250	—	SAN PANTALEONE	553	778
PODARGONI	580	210	<i>case sparse</i>	—	—	SANTA MARIA	733	203
PUZZI	304	352	GHORIO (4)	759	—	cappella vecchia	386	51
REGGIO DI CALABRIA * (1)	31	159.416	ROGHUDI (4)	527	—	comeno	340	41
SAMBATELLO	286	1.304	<i>case sparse</i>	—	—	croce di san lorenzo	665	94
SAN FILIPPO	128	330	ROGHUDI (3)	1.558/242	—	murgi	720	13
SAN GIOVANNI	327	483	GHORIO (4)	759	—	ravazzana	250	158
SAN SALVATORE	350	399	ROGHUDI (4)	527	—	<i>case sparse</i>	—	234
SCHINDILIFA'	450	90	SAN LEONARDO	213/24	1.868	SAN LUCA	1.955/36	4.400
STRAORINO	586	118	SAN LEONARDO * (5)	55	1.868	SAN LUCA *	250	4.190
TERRETI	545	944	<i>case sparse</i>	—	—	ientile	125	33
amendolea	300	74	ROSARNO	131/0	13.808	ricciolio	37	9
basilico	1.296	33	CARUSELLO (1)	10/0	—	santuario di polsi (1)	862	14
cafari	82	223	<i>case sparse</i>	—	—	vorea	86	37
candico	361	138	ROGHUDI (3)	1.558/242	—	<i>case sparse</i>	—	117
curduma	150	86	GHORIO (4)	759	—			
ficara della rocca	550	60	ROGHUDI (4)	527	—			
immacolata	339	67	<i>case sparse</i>	—	—			
padella	324	52	SAN LEONARDO	213/24	1.868			
pantano	220	43	SAN LEONARDO * (5)	55	1.868			
pateriti (2)	410	79	<i>case sparse</i>	—	—			
portella del pozzicello	366	47	ROSARNO	131/0	13.808			
san lorenzello	312	51	CARUSELLO (1)	10/0	—			
san nicola	393	26	<i>case sparse</i>	—	—			
santa venera	954	77						
<i>case sparse</i>	—	2.389						

segue TAV. 2 - Altitudine e popolazione residente dei Comuni, delle frazioni geografiche e delle località abitate

COMUNI FRAZIONI GEOGRAFICHE LOCALITÀ ABITATE	Altitudine m	Popolazione residente	COMUNI FRAZIONI GEOGRAFICHE LOCALITÀ ABITATE	Altitudine m	Popolazione residente	COMUNI FRAZIONI GEOGRAFICHE LOCALITÀ ABITATE	Altitudine m	Popolazione residente
SAN PIETRO DI CARIDA'	1.260/63	2.014	<i>case sparse</i>	—	—	SCILLA	1.811/0	5.746
CARIDA'	1.260/63	1.357	SANT'AGATA DEL BIANCO	1.058/60	739	SCILLA	698/0	4.965
PRATERIA	800	91	SANT'AGATA DEL BIANCO * (3)	405	739	FAVAZZINA	8	337
SAN PIETRO DI CARIDA' *	325	1.236	<i>case sparse</i>	—	—	MELIA (1)	645	384
<i>case sparse</i>	—	30	FERRAINA-IOFRIDA-LITRI (4)	1.955/119	—	SCILLA *	72	3.875
SAN PIERFEDELE	804/133	657	<i>case sparse</i>	—	—	aquile	595	89
CORRUTTO' (1)	653	145	SANT'ALESSIO IN ASPROMONTE	1.050/348	639	basilico	629	36
SAN PIERFEDELE	280	431	SANT'ALESSIO IN ASPROMONTE	1.050/348	639	boccata'	632	83
garopoli	275	26	SANT'ALESSIO IN ASPROMONTE *	567	634	nocellari	526	145
<i>case sparse</i>	—	55	<i>case sparse</i>	—	5	<i>case sparse</i>	—	16
SAN PROCOPIO	513/66	738	SANT'EUFEMIA D'ASPROMONTE	1.838/299	4.223	SOLANO SUPERIORE	1.811/200	781
SAN PROCOPIO	513/66	738	SANT'EUFEMIA D'ASPROMONTE	1.838/299	4.223	FLAVIOLI (2)	552	115
SAN PROCOPIO *	352	711	SANT'EUFEMIA D'ASPROMONTE *	450	3.636	SOLANO SUPERIORE	621	395
<i>case sparse</i>	—	27	castellano	575	51	aciarello	1.015	39
SAN ROBERTO	1.332/184	2.654	san bartolomeo	492	20	favata	576	135
ACQUACALDA	1.332/400	460	<i>case sparse</i>	—	516	forche	625	27
ACQUACALDA	441	397	SANT'ILARIO DELLO IONIO	324/0	1.607	scarnici	618	27
sant'angelo	778	46	CONDOJANNI	243/0	775	<i>case sparse</i>	—	43
<i>case sparse</i>	—	17	CONDOJANNI	159	369	SEMINARA	570/0	4.355
COLELLI	712/184	767	MARINA DI SANT'ILARIO DELLO IONIO	6	267	SEMINARA	570/0	4.355
COLELLI	265	424	quarantano-cardesi	34	113	BARRITTERI	500	1.018
MELIA (1)	645	207	<i>case sparse</i>	—	26	SANT'ANNA	243	514
anime del purgatorio	625	50	SANT'ILARIO DELLO IONIO	324/40	832	SEMINARA *	290	2.686
favani	558	74	SANT'ILARIO DELLO IONIO *	128	647	paparone	496	48
<i>case sparse</i>	—	12	<i>case sparse</i>	—	185	<i>case sparse</i>	—	89
PUNTONE TRAPEZIO (2)	1.324/950	—	SANTO STEFANO IN ASPROMONTE	1.800/500	1.878	SERRATA	715/46	1.087
<i>case sparse</i>	—	—	PUNTONE TRAPEZIO (1)	1.324/950	—	SERRATA	715/46	1.087
SAN PERI	691/184	374	<i>case sparse</i>	—	—	SERRATA *	277	1.087
SAN PERI	388	374	SANTO STEFANO IN ASPROMONTE	1.800/500	1.878	<i>case sparse</i>	—	—
<i>case sparse</i>	—	—	GAMBARIE	1.310	110	SIDERNO	452/0	15.654
SAN ROBERTO	880/265	1.053	MANNOLI	1.010	289	SIDERNO	452/0	15.654
SAN ROBERTO *	280	1.044	SANTO STEFANO IN ASPROMONTE *	714	1.440	FERRARO	147	177
<i>case sparse</i>	—	9	<i>case sparse</i>	—	39	SALVI	273	153
SANTA CRISTINA D'ASPROMONTE	1.572/187	1.297	SCIDO	1.567/298	1.291	SIDERNO MARINA *	10	10.765
LUBRICHI	441/187	267	SCIDO	1.567/298	1.291	SIDERNO SUPERIORE	192	837
LUBRICHI	376	233	SANTA GIORGIA	367	113	campo superiore	109	83
<i>case sparse</i>	—	34	SCIDO *	456	1.178	fossecali'	128	286
SANTA CRISTINA D'ASPROMONTE	1.572/265	1.030	<i>case sparse</i>	—	—	giglia	280	54
SANTA CRISTINA D'ASPROMONTE *	514	1.030	SAN PIETRO DI CARIDA'	1.260/63	2.014	gurna	210	20
<i>case sparse</i>	—	—	CARIDA'	1.260/63	1.357	larone	163	71
SANT'AGATA DEL BIANCO	1.058/80	809	PRATERIA	800	91	oliveto	36	49
FACCIOLI (1)	434/405	70	SAN PIETRO DI CARIDA' *	325	1.236	santimarini	70	71
CARAFFA-SANT'AGATA DEL BIANCO (2)	405	70	<i>case sparse</i>	—	30	trigoni	133	198
						<i>case sparse</i>	—	2.890
						SINOPOLI	1.832/92	2.468
						SINOPOLI CENTRO	1.832/244	2.433
						SINOPOLI *	500	1.921
						SINOPOLI INFERIORE	426	399
						<i>case sparse</i>	—	113
						SINOPOLI VECCHIO (1)	525/92	35
						sinopoli vecchio	336	35
						<i>case sparse</i>	—	—

segue TAV. 2 - Altitudine e popolazione residente dei Comuni, delle frazioni geografiche e delle località abitate

COMUNI FRAZIONI GEOGRAFICHE LOCALITÀ ABITATE	Altitudine m	Popolazione residente	COMUNI FRAZIONI GEOGRAFICHE LOCALITÀ ABITATE	Altitudine m	Popolazione residente	COMUNI FRAZIONI GEOGRAFICHE LOCALITÀ ABITATE	Altitudine m	Popolazione residente
STAITI	984/32	742	<i>case sparse</i>	—	—	<i>case sparse</i>	—	772
STAITI	984/32	742	GUERCIA (5)	114/59	13	TERRANOVA SAPPO MINULIO	325/109	668
STAITI *	550	716	<i>case sparse</i>	—	13	SCROFARIO	309/109	115
<i>case sparse</i>	—	26	PASQUALINA (6)	1.092/732	—	SCROFARIO	213	115
STIGNANO	442/0	1.571	<i>case sparse</i>	—	—	<i>case sparse</i>	—	—
RUNCATINA (1)	364/218	20	SALELLA (7)	1.049/720	—	TERRANOVA SAPPO MINULIO	325/125	553
<i>case sparse</i>	—	20	<i>case sparse</i>	—	—	TERRANOVA SAPPO MINULIO *	250	548
STIGNANO	442/0	1.551	STILO	720/0	2.991	<i>case sparse</i>	—	5
STIGNANO *	343	1.167	CALDARELLA	33	218	VARAPODIO	1.067/44	3.126
favaco	35	184	STILO *	400	2.232	VARAPODIO	1.067/44	3.126
sala	50	81	bordingiano	132	119	VARAPODIO *	231	3.109
<i>case sparse</i>	—	119	gatticello	101	46	<i>case sparse</i>	—	17
STILO	1.415/0	3.023	marone	71	75	VILLA SAN GIOVANNI	650/0	12.394
CASE MUSCO-SAN LEONTE (1)	253/250	3	pruppa'	100	49	VILLA SAN GIOVANNI	650/0	12.394
<i>case sparse</i>	—	3	quote roseto	80	50	PIALE (1)	118	270
FARO (2)	72/0	—	rosito	100	35	VILLA SAN GIOVANNI *	15	12.117
<i>case sparse</i>	—	—	<i>case sparse</i>	—	167	<i>case sparse</i>	—	7
FERDINANDEA (3)	1.415/501	16	TAURIANOVA	320/43	15.591			
ferdinandea (4)	1.061	16	TAURIANOVA	320/43	15.591			
			AMATO	104	788			
			SAN MARTINO	134	1.942			
			TAURIANOVA *	210	11.978			
			pegara	140	111			

TAV. 3 - Località abitate e relativa ampiezza demografica

LOCALITÀ ABITATE	Classi di ampiezza demografica	Codice dei Comuni di appartenenza	LOCALITÀ ABITATE	Classi di ampiezza demografica	Codice dei Comuni di appartenenza	LOCALITÀ ABITATE	Classi di ampiezza demografica	Codice dei Comuni di appartenenza
aciarello	*	085	bernagallo	*	039	cappella vecchia	*	073
acone	*	053	BIANCO *	***	009	caracciolino	*	053
ACQUACALDA	**	077	BIVONGI *	***	010	CARAFFA DEL BIANCO * (1)	**	021
ACQUARO	**	030	boccata'	*	085	CARAFFA-S.AGATA DEL BIANCO (3)	*	021
AFRICO NUOVO *	***	001	BOMBACONI	*	040	CARAFFA-SANT'AGATA DEL BIANCO (2)	*	079
agliocani	*	039	BOMBILE	*	005	carcara	*	029
aglione	*	040	bordingiano	*	092	CARDETO*	**	022
AGNANA CALABRA *	**	002	bosco	*	008	cardolo	*	022
agromastelli	*	025	bosco	*	020	CAREDDIA-LACCO	**	050
allai	*	054	bosco catalano (1)	*	067	CARERI *	**	023
AMATO	**	093	BOSCO SANT'IPPOLITO	**	012	carrubbara	*	025
AMBELE	*	022	BOVA *	**	011	CASALE	*	063
amendola	*	029	BOVALINO *	***	012	case cosmano	*	014
amendolea	*	063	BOVA MARINA *	***	013	CASIGNANA *	**	024
anime del purgatorio	*	077	BRANCALEONE-MARINA *	***	014	CASTANEA	*	022
ANOIA INFERIORE *	**	003	BRUZZANO ZEFFIRIO *	**	015	CASTELLACE BORGO	**	055
ANOIA SUPERIORE	**	003	cafari	**	063	CASTELLACE NUOVO	**	055
ANTONIMINA *	**	004	calamaci	*	053	castellano	*	022
apriche	*	059	CALANNA *	**	016	castellano	*	081
aquile	*	085	calatria	*	025	CATAFORIO	**	063
ARASI'	**	063	CALDARELLA	**	092	CAULONIA *	***	025
arcina	*	050	cambareri	*	054	CAULONIA MARINA	**	025
ARDORE *	**	005	cambruso	*	040	cavuria	*	036
ARDORE MARINA	**	005	CAMINI *	**	017	CERAMIDA	**	007
arma'	*	050	CAMOCELLI INFERIORE	**	045	CERASI	**	063
armo	*	039	camocelli superiore I	*	045	chiaravalle	*	025
ARMO	**	063	camocelli superiore II	*	018	CHIUMPUTO	*	022
ASPALMO	*	044	CAMPO CALABRO * (1)	***	025	CHIUSA	*	044
aspalmo feudo	*	044	CAMPOLI CERASARA	*	025	CHORIO	**	073
ASPALMO INFERIORE	*	040	CAMPOLI RUPETTI	*	025	cimbalello	*	065
aspalmo superiore	*	040	campoli sambucaro	*	052	CIMINA' *	**	026
azzuria	*	036	campomarzio	*	036	CINQUE FRONDI *	***	027
badessa	*	036	campo merici	*	088	ciosso	*	054
BAGALADI *	**	006	campo superiore	*	026	CIRCHETTO (1)	*	045
BAGNARA CALABRA *	***	007	camuti	*	008	CIRELLA	**	060
bagni-minerali	*	004	canale	*	033	CIRELLO	**	065
barone	*	025	CANALELLO	**	063	cisterne	*	057
BARRITTERI	**	086	candico	*	019	CITTANOVA *	***	028
basilico	*	085	CANDIDONI *	**	065	cola	*	039
basilico	*	063	cannava'	*	020	colachecco	*	022
BELLANTONE	**	042	CANOLO *	**	020	colavono	*	059
belloro	*	008	CANOLO NUOVA	**	022	COLELLI	**	077
BENESTARE *	**	008	capitano	*				

segue TAV. 3 - Località abitate e relativa ampiezza demografica

LOCALITÀ ABITATE	Classi di ampiezza demografica	Codice dei Comuni di appartenenza	LOCALITÀ ABITATE	Classi di ampiezza demografica	Codice dei Comuni di appartenenza	LOCALITÀ ABITATE	Classi di ampiezza demografica	Codice dei Comuni di appartenenza
comeno	*	073	FLAVIOLI (2)	*	085	JUNCHI	*	045
CONDOFURI *	**	029	FOCA'	**	025	LACCHI	*	060
CONDOFURI MARINA	**	029	forche	*	085	lacco	*	022
CONDOJANNI	**	082	FORNACI-LAZZARO (1)	***	054	LAGANADI *	**	041
CORRUTTO' (1)	*	075	FOSSATELLO	**	053	lamberta	*	022
COSOLETO *	**	030	FOSSATO IONICO	**	053	LANZENA	*	073
covala	*	007	fossecali'	**	088	larone	*	088
crasto	*	026	fratelleri	*	025	LAUREANA DI BORRELLO *	***	042
croce di san lorenzo	*	073	frolio	*	008	LAURO	*	060
crocefisso	*	009	fucida'	*	053	leggio	*	045
crocevia	*	016	gabella	*	043	lentu'	*	062
crochi	*	025	GALATI	**	014	liano'	*	053
cucuzzi	*	059	GALATRO *	***	035	LIDO DI PALMI	**	057
cufo' san blasio	*	025	GALLICIANO'	**	029	ligonia	*	040
cumbito	*	015	gallo	*	059	limbia	*	053
curduma	*	063	GAMBARIE	*	083	lisera'	*	036
d'adora	*	053	GARCEA	*	022	lisera'	*	025
DELIANUOVA *	***	031	garopoli	*	075	liso	*	022
dragoni inferiore	*	040	gatticello	*	092	LOCRI *	***	043
DRAGONI SUPERIORE	**	040	GERACE *	**	036	loddini	*	022
DROSI	**	065	ghorio	**	066	LUBRICHI	**	078
drusu'	*	045	GHORIO (4)	*	068	LUCIA	**	041
ellera (1)	*	017	giachindi	*	050	LUGARA'-SANTA LUCIA	**	029
ellera I	*	017	giannarena	*	020	maddo	*	053
embrisi (1)	*	006	GIFFONE *	***	037	maida	*	040
embrisi (1)	*	053	giglia	*	088	malacrino'	*	022
fanto'	*	026	GIOIA TAURO *	***	038	malivindi	*	020
farlacca	*	057	GIOIOSA IONICA * (1)	***	039	mallamaci	*	022
faro	*	052	gioppo	*	060	MAMMOLA *	***	044
farri inferiore	**	040	giurricando	*	022	mancino	*	067
farri superiore	*	040	gonnella	*	025	manduca	**	065
favaco	*	091	grotta	*	029	mangani	*	029
favani	*	077	GROTTERIA *	**	040	MANNARELLA	*	022
favata	*	085	grotteria mare	*	040	MANNOLI	**	083
FAVAZZINA	**	085	guardia	*	064	mantineo	*	053
faveliti	*	022	guardia	*	053	marcelluzzo	*	053
ferdinandea (4)	*	092	GUMENO	*	063	marcina' inferiore	*	040
FEROLETO DELLA CHIESA *	**	032	gurna	*	088	MARCINA' SUPERIORE	*	040
FERRARO	*	088	ianchina	*	043	MARINA DI GIOIOSA IONICA *	***	045
FERRUZZANO *	**	033	ielasi	*	006	MARINA DI SAN LORENZO	**	073
ficara	*	025	ientile	*	074	MARINA DI SANT'ILARIO DELLO IONIO	**	082
ficara della rocca	*	063	immacolata	*	063	marmora	*	040
fiumarella	*	014	iriti	*	022			

segue TAV. 3 - Località abitate e relativa ampiezza demografica

LOCALITÀ ABITATE	Classi di ampiezza demografica	Codice dei Comuni di appartenenza	LOCALITÀ ABITATE	Classi di ampiezza demografica	Codice dei Comuni di appartenenza	LOCALITÀ ABITATE	Classi di ampiezza demografica	Codice dei Comuni di appartenenza
marone	*	092	ORTI'	**	063	portella del pozzicello	*	063
maronino	*	022	padella	*	063	PORTIGLIOLA *	**	062
MAROPATI *	**	046	PALIZZI *	**	056	PRATERIA	*	075
martilli	*	008	PALIZZI MARINA	**	056	preiale	*	020
martino	*	054	PALMI *	***	057	PRESSOCITO	*	014
MARTONE *	**	047	paniani di limbi	*	007	prestarona	*	020
MASELLA	**	053	PANTANO	*	022	prestia	*	065
mastro pietro	*	053	panzano	*	063	PRISDARELLO	*	039
matiniti superiore	*	018	paolia	*	054	PRUNELLA SUPERIORE	**	050
MELIA (1)	**	077	paparone	*	086	pruppa'	*	092
MELIA (1)	**	085	PARDESCA	**	009	PUZZI	**	063
MELICUCCA*	**	048	patarriti (2)	*	054	quarantano-cardesi	*	082
MELICUCCO *	***	049	paterriti (2)	*	063	quote roseto	*	092
MELITO DI PORTO SALVO * (1)	***	050	PAVIGLIANA	**	063	quote san francesco-stranghilo.	*	062
MERICI	*	043	PAVIGLIANITI TRUNCA	**	063	ravazzana	*	073
merulli	*	039	PAZZANO *	**	058	REGGIO DI CALABRIA * (1)	***	063
MESSIGNADI	**	055	pegara	*	093	RIACE *	**	064
migliuso	*	025	PELLEGRINA	**	007	RIACE MARINA	**	064
MILANESI	**	016	PENTIDATTILO	*	050	riaci capo	**	054
misogano	*	039	percia	*	025	RICCIARDO	**	040
MOLARO	*	053	PETTOGALLICO	*	063	ricciolio	*	074
MOLOCHIO *	***	051	pezzolo	*	025	rinazza	*	022
MONASTERACE *	**	052	PIALE (1)	**	096	rione branca	*	054
MONASTERACE MARINA	**	052	PIETRA	*	059	riposo	*	043
MONDAROLA	*	020	PIETRAPENNATA	*	056	RIZZICONI *	***	065
MONTEBELLO IONICO *	**	053	PILATI	**	050	rocca	*	053
MOSCHETTA	**	043	PIMINORO	**	055	ROCCAFORTE DEL GRECO *	**	066
MOSORROFA	**	063	PIRARELLI	**	025	ROCCELLA IONICA *	***	067
MOTTA SAN GIOVANNI *	**	054	PIRGO	**	040	ROGHUDI (4)	*	068
MOTTICELLA	**	015	pirone	*	020	rosagiono	*	025
MULINI DI CALANNA	*	016	piticoni	*	025	rosaniti	*	016
mulino	*	053	placa	*	053	ROSARNO *	***	069
murgi	*	073	placanica	*	050	rosito	*	092
MUSALA'	**	018	PLACANICA *	**	059	rossetta	*	029
MUSUPUNITI	*	050	PLAESANO	**	032	rovere	*	053
NASITI	*	063	PLATI'*	***	060	russellina	*	008
NATILE NUOVO	**	023	plumbaca'	*	053	russo	*	065
NATILE VECCHIO	**	023	PODARGONI	**	063	ruvari	*	040
nocellari	*	085	POLISTENA *	***	061	SACCUTI	**	033
olivarelli grimaldi	*	007	pomarelli	*	007	saguccio	*	006
oliveto	*	088	popelli	*	025	SAITTA-DROMO	**	062
OLIVETO	**	063	porciaglia	*	026	sala	*	091
OPPIDO MAMERTINA *	***	055	porta sole	*	097	salice	*	005

segue TAV. 3 - Località abitate e relativa ampiezza demografica

LOCALITÀ ABITATE	Classi di ampiezza demografica	Codice dei Comuni di appartenenza	LOCALITÀ ABITATE	Classi di ampiezza demografica	Codice dei Comuni di appartenenza	LOCALITÀ ABITATE	Classi di ampiezza demografica	Codice dei Comuni di appartenenza
salincriti	*	025	santa domenica	*	059	SIDERNO SUPERIORE	**	088
SALINE IONICHE	**	053	SANT'AGATA DEL BIANCO * (3)	**	079	SINOPOLI *	**	089
salinella	*	029	SANTA GIORGIA	*	084	SINOPOLI INFERIORE	**	089
salvatore	*	005	SANT'ALESSIO IN ASPROMONTE *	**	080	sinopoli vecchio	*	089
SALVI	*	088	santa lucia	*	018	SITIZANO	**	030
SAMBATELLO	**	063	SANTA MARIA	**	073	SOLANO INFERIORE (1)	**	007
sambrasi	*	059	sant'angelo	*	077	SOLANO SUPERIORE	**	085
SAMO *	**	070	SANT'ANNA	**	086	solariace	*	002
san bartolomeo	*	081	sant'anna	*	042	solfurio	*	004
SAN BASILIO	**	054	SANT'ANTONIO	**	039	sopo	*	008
SAN CARLO-PASSO MASSERIA	**	029	sant'antonio	*	054	sorgiulia	*	025
SAN FANTINO	**	073	santa venere	*	063	spano'	*	067
SAN FERDINANDO *	***	097	sant'elena	*	053	spatolicchi	*	014
SAN FILI	*	049	SANT'ELIA	**	053	SPINA	**	065
SAN FILIPPO	**	063	sant'elia	*	022	sporta'	*	037
SAN GIORGIO MORGETO *	**	071	SANT'EUFEMIA D'ASPROMONTE *	***	081	sprigliano	*	067
SAN GIOVANNI	**	063	SANT'ILARIO DELLO IONIO *	**	082	SPROPOLO	**	056
SAN GIOVANNI DI GERACE *	**	072	san timarini	*	088	STAITI *	**	090
SAN LEONARDO * (5)	**	068	SAN TODARO	*	044	STAZIONE NUOVA	*	057
san lorenzello	*	063	SANTO STEFANO IN ASPROMONTE *	**	083	stefano	*	025
SAN LORENZO *	**	073	santo stefano inferiore	*	040	STIGNANO *	**	091
SAN LUCA *	***	074	santo stefano superiore	*	074	STILO *	***	092
san luca	*	053	santuario di polsi (1)	*	050	STINO'	**	053
SAN MARTINO	**	093	san vito	*	054	strano	*	025
san michele	*	057	sarto	*	022	STRAORINO	*	063
san nicola	*	059	scala	*	029	stretto	*	016
san nicola	*	063	scalo ferroviario	*	085	summichele	*	020
san nicola	*	053	scarnici	*	005	survia	*	059
SAN NICOLA *	**	034	schiaivo	*	029	TAURIANOVA *	***	093
SAN NICOLA	**	005	SCHINDILIFA'	*	085	TERRANOVA SAPPO MINULIO *	**	094
san nicola	*	004	sciancato	*	005	TERRETI	**	063
SAN NICOLA	**	025	SCIDO *	**	063	terusa	*	022
SAN PANTALEONE	**	073	SCILLA *	***	016	timpanari	*	018
SAN PASQUALE	*	013	SCROFARIO	*	084	TITI	*	059
SAN PERI	**	077	SEMINARA *	***	085	torre	*	057
SAN PIERFEDELE	**	075	senoli	*	094	TORRE	**	097
SAN PIETRO	**	034	SERRATA *	**	086	torre ellera	*	017
SAN PIETRO DI CARIDA' *	**	075	serro	**	060	travatura	*	017
SAN PROCOPIO *	**	076	serro	*	087	tre arie	**	004
SAN ROBERTO *	**	077	serro	*	053	trigoni	*	088
SAN SALVATORE	**	063	SIDERNO MARINA *	***	016	TRITANTI	**	046
SANTA CRISTINA D'ASPROMONTE *	**	078			053	trunca	*	053
					088	tuffarelli	*	059

segue TAV. 3 - Località abitate e relativa ampiezza demografica

LOCALITÀ ABITATE	Classi di ampiezza demografica	Codice dei Comuni di appartenenza	LOCALITÀ ABITATE	Classi di ampiezza demografica	Codice dei Comuni di appartenenza	LOCALITÀ ABITATE	Classi di ampiezza demografica	Codice dei Comuni di appartenenza
tumba	*	025	vermeni	*	007	ziia (1)	*	025
URSINI	*	025	VILLA MESA	**	016	ziia (2)	*	058
VALANIDI	**	054	VILLA SAN GIOVANNI *	***	096	zipari	*	036
valenti	*	059	vorea	*	074	zoiera'	*	036
valli	*	048	vrica	*	013	zomino	*	036
VARAPODIO *	***	095	vurgia	*	005	zuccala'	*	053
VASI'	**	025	zariotti	*	036			

note alle tavole 2 e 3

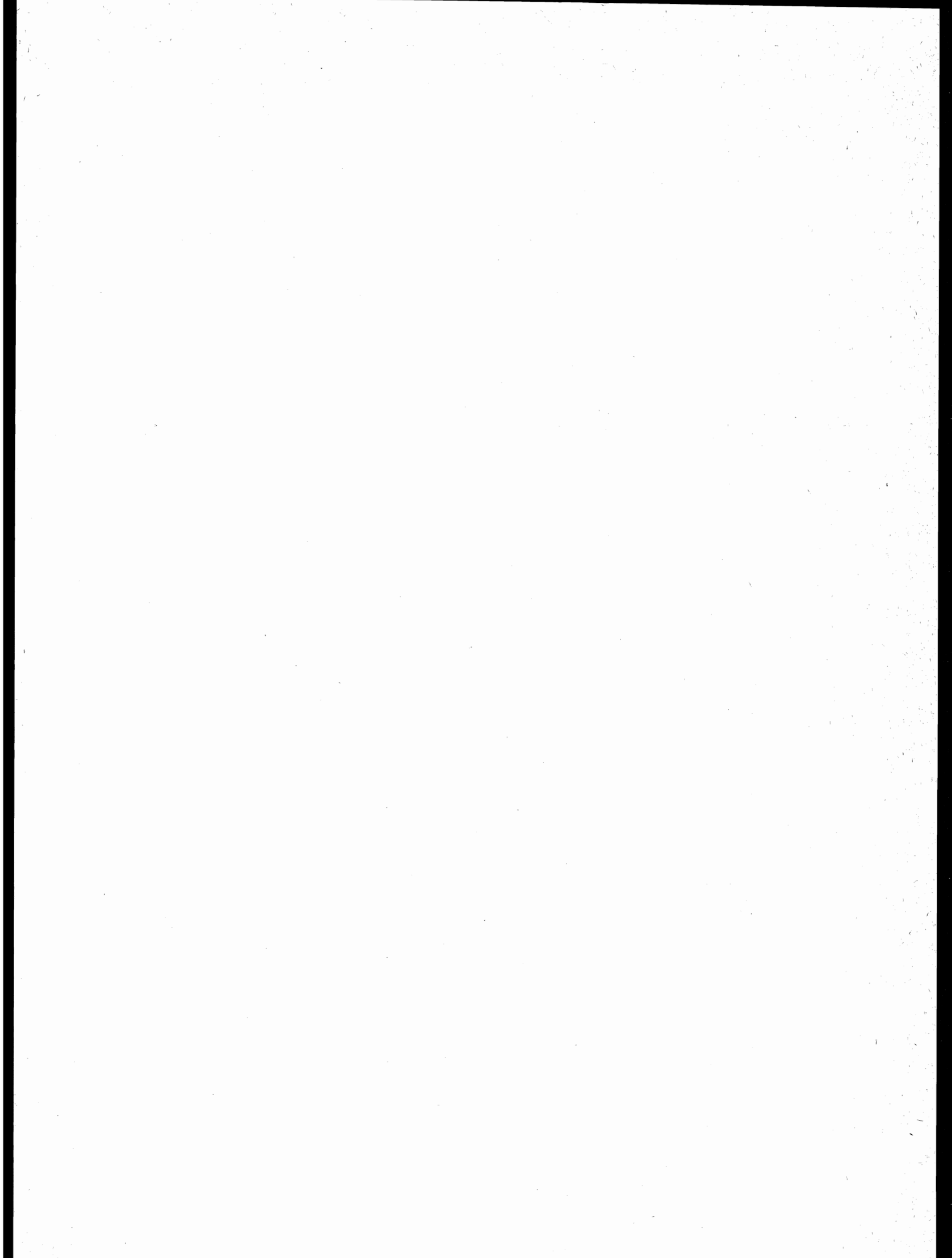

NOTE PER SINGOLO COMUNE

AFRICO

- (1) FRAZIONE SPECIALE: ISOLA AMMINISTRATIVA.
- (2) TERRITORIO IN CONTESTAZIONE CON IL COMUNE DI BOVA.

BAGALADI

- (1) NUCLEO CONTIGUO AL NUCLEO OMONIMO DEL COMUNE DI MONTEBELLO IONICO.
- (2) TERRITORIO IN CONTESTAZIONE CON IL COMUNE DI CARDETO.

BAGNARA CALABRA

- (1) CENTRO CONTIGUO AL CENTRO FLAVIOLI DEL COMUNE DI SCILLA.

BOVA

- (1) FRAZIONE SPECIALE: TERRITORIO IN CONTESTAZIONE CON IL COMUNE DI AFRICO.

CAMINI

- (1) NUCLEO SPECIALE: CASA DI CURA.
- (2) FRAZIONE SPECIALE: TERRITORIO IN CONTESTAZIONE CON IL COMUNE DI STILO.

CAMPO CALABRO

- (1) CENTRO CONTIGUO AL CENTRO PIALE DEL COMUNE DI VILLA SAN GIOVANNI.

CANDIDONI

- (1) TERRITORIO IN CONTESTAZIONE CON IL COMUNE DI LAUREANA DI BORRELLO.
- (2) FRAZIONE SPECIALE: TERRITORIO IN CONTESTAZIONE CON IL COMUNE DI NICOTERA (CZ).

CARAFFA DEL BIANCO

- (1) CENTRO CONTIGUO AL CENTRO SANT'AGATA DEL BIANCO DEL COMUNE OMONIMO.
- (2) TERRITORIO IN CONTESTAZIONE CON IL COMUNE DI SANT'AGATA DEL BIANCO.
- (3) PARTE DI CENTRO COMPRESO TRA I CENTRI ABITATI SANT'AGATA DEL BIANCO E CARAFFA DEL BIANCO DEI COMUNI OMONIMI.

CARDETO

- (1) FRAZIONE SPECIALE: TERRITORIO IN CONTESTAZIONE CON IL COMUNE DI BAGALADI.

CARERI

- (1) FRAZIONE SPECIALE: TERRITORIO IN CONTESTAZIONE CON IL COMUNE DI PLATI'.

CAULONIA

- (1) NUCLEO CONTIGUO AL NUCLEO OMONIMO DEL COMUNE DI PAZZANO.

CONDOFURI

- (1) FRAZIONE SPECIALE: TERRITORIO IN CONTESTAZIONE CON IL COMUNE DI ROGHUDI.

GALATRO

- (1) TERRITORIO IN CONTESTAZIONE CON IL COMUNE DI GROTTERIA.

GIOIOSA IONICA

- (1) CENTRO CONTIGUO AL CENTRO CIRCHETTO DEL COMUNE DI MARINA DI GIOIOSA IONICA.

GROTTERIA

- (1) FRAZIONE SPECIALE: TERRITORIO IN CONTESTAZIONE CON IL COMUNE DI GALATRO.

LAUREANA DI BORRELLO

- (1) FRAZIONE SPECIALE: TERRITORIO IN CONTESTAZIONE CON IL COMUNE DI CANDIDONI.

MARINA DI GIOIOSA IONICA

- (1) CENTRO CONTIGUO AL CENTRO GIOIOSA IONICA DEL COMUNE OMONIMO.

MELITO DI PORTO SALVO

- (1) CENTRO CONTIGUO AL CENTRO SAN LEONARDO DEL COMUNE DI ROGHUDI.

MONASTERACE

- (1) FRAZIONE SPECIALE: TERRITORIO IN CONTESTAZIONE CON IL COMUNE DI STILO.
- (2) TERRITORIO IN CONTESTAZIONE CON IL COMUNE DI STILO.

MONTEBELLO IONICO

- (1) NUCLEO CONTIGUO AL NUCLEO OMONIMO DEL COMUNE DI BAGALADI.

MOTTA SAN GIOVANNI

- (1) CENTRO CONTIGUO AL CENTRO REGGIO DI CALABRIA DEL COMUNE OMONIMO.
- (2) NUCLEO CONTIGUO AL NUCLEO OMONIMO DEL COMUNE DI REGGIO DI CALABRIA.

OPPIDO MAMERTINA

- (1) FRAZIONE SPECIALE: TERRITORIO IN CONTESTAZIONE CON IL COMUNE DI PLATI'.

PAZZANO

- (1) FRAZIONE SPECIALE: TERRITORIO IN CONTESTAZIONE CON IL COMUNE DI STILO.
- (2) NUCLEO CONTIGUO AL NUCLEO OMONIMO DEL COMUNE DI CAULONIA.

PLACANICA

- (1) TERRITORIO IN CONTESTAZIONE CON IL COMUNE DI STIGNANO.

PLATI'

- (1) TERRITORIO IN CONTESTAZIONE CON IL COMUNE DI CARERI.
- (2) TERRITORIO IN CONTESTAZIONE CON IL COMUNE DI OPPIDO MAMERTINA.

REGGIO DI CALABRIA

- (1) CENTRO CONTIGUO AL CENTRO FORNACI-LAZZARO DEL COMUNE DI MOTTA SAN GIOVANNI.
- (2) NUCLEO CONTIGUO AL NUCLEO OMONIMO DEL COMUNE DI MOTTA SAN GIOVANNI.

ROCCAFORTE DEL GRECO

- (1) TERRITORIO IN CONTESTAZIONE CON IL COMUNE DI ROGHUDI.

ROCCELLA IONICA

- (1) NUCLEO SPECIALE: INSEDIAMENTO RESIDENZIALE CON POPOLAZIONE NON STABILE.

ROGHUDI

- (1) TERRITORIO IN CONTESTAZIONE CON IL COMUNE DI CONDOFURI.
- (2) FRAZIONE SPECIALE: TERRITORIO IN CONTESTAZIONE CON IL COMUNE DI ROCCAFORTE DEL GRECO; CON LA FRAZIONE ROGHUDI COSTITUISCE UN'UNICA ISOLA AMMINISTRATIVA.
- (3) FRAZIONE SPECIALE: ISOLA AMMINISTRATIVA.
- (4) CENTRO DICHIARATO INAGIBILE A SEGUITO DEI FATTI ALLUVIONALI DEGLI ANNI 1971-72-73. LA RELATIVA POPOLAZIONE E' STATA TRASFERITA NEL CENTRO SAN LEONARDO.
- (5) CENTRO COSTITUITOSI A SEGUITO TRASFERIMENTO DELLA POPOLAZIONE GIA' RESIDENTE NELLE LOCALITA' ROGHUDI E GHORIO DICHIARATE INAGIBILI; CENTRO CONTIGUO AL CENTRO MELITO DI PORTO SALVO DEL COMUNE OMONIMO.

ROSARNO

- (1) FRAZIONE SPECIALE: TERRITORIO IN CONTESTAZIONE CON IL COMUNE DI NICOTERA (CZ).

SAMO

- (1) FRAZIONE SPECIALE: TERRITORIO IN CONTESTAZIONE CON IL COMUNE DI SANT'AGATA DEL BIANCO.

SAN LUCA

- (1) NUCLEO SPECIALE: CONVENTO.

SAN PIETRO DI CARIDA'

- (1) CENTRO CONTIGUO AL CENTRO MONSORETO DEL COMUNE DI DINAMI (CZ).

SAN ROBERTO

- (1) CENTRO CONTIGUO AL CENTRO OMONIMO DEL COMUNE DI SCILLA.
- (2) TERRITORIO IN CONTESTAZIONE CON IL COMUNE DI SANTO STEFANO IN ASPROMONTE.

NOTE PER SINGOLO COMUNE**SANT'AGATA DEL BIANCO**

- (1) FRAZIONE SPECIALE: TERRITORIO IN CONTESTAZIONE CON IL COMUNE DI CARAFFA DEL BIANCO.
- (2) PARTE DI CENTRO COMPRESA TRA I CENTRI ABITATI SANT'AGATA DEL BIANCO E CARAFFA DEL BIANCO DEI COMUNI OMONIMI.
- (3) CENTRO CONTIGUO AL CENTRO CARAFFA DEL BIANCO DEL COMUNE OMONIMO.
- (4) TERRITORIO IN CONTESTAZIONE CON IL COMUNE DI SAMO.

SANTO STEFANO IN ASPROMONTE

- (1) FRAZIONE SPECIALE: TERRITORIO IN CONTESTAZIONE CON IL COMUNE DI SAN ROBERTO.

SCILLA

- (1) CENTRO CONTIGUO AL CENTRO OMONIMO DEL COMUNE DI SAN ROBERTO.
- (2) CENTRO CONTIGUO AL CENTRO SOLANO INFERIORE DEL COMUNE DI BAGNARA CALABRA.

SINOPOLI

- (1) FRAZIONE SPECIALE: ISOLA AMMINISTRATIVA.

STIGNANO

- (1) FRAZIONE SPECIALE: TERRITORIO IN CONTESTAZIONE CON IL COMUNE DI PLACANICA.

STILO

- (1) TERRITORIO IN CONTESTAZIONE CON IL COMUNE DI CAMINI.
- (2) TERRITORIO IN CONTESTAZIONE CON IL COMUNE DI MONASTERACE.
- (3) FRAZIONE SPECIALE: ISOLA AMMINISTRATIVA.
- (4) NUCLEO SPECIALE: CENTRO ORA SPOPOLATO.
- (5) FRAZIONE SPECIALE: TERRITORIO IN CONTESTAZIONE CON IL COMUNE DI MONASTERACE.
- (6) TERRITORIO IN CONTESTAZIONE CON IL COMUNE DI PAZZANO.
- (7) TERRITORIO IN CONTESTAZIONE CON IL COMUNE DI BROGNATURO(CZ).

VILLA SAN GIOVANNI

- (1) CENTRO CONTIGUO AL CENTRO CAMPO CALABRO DEL COMUNE OMONIMO.

appendice

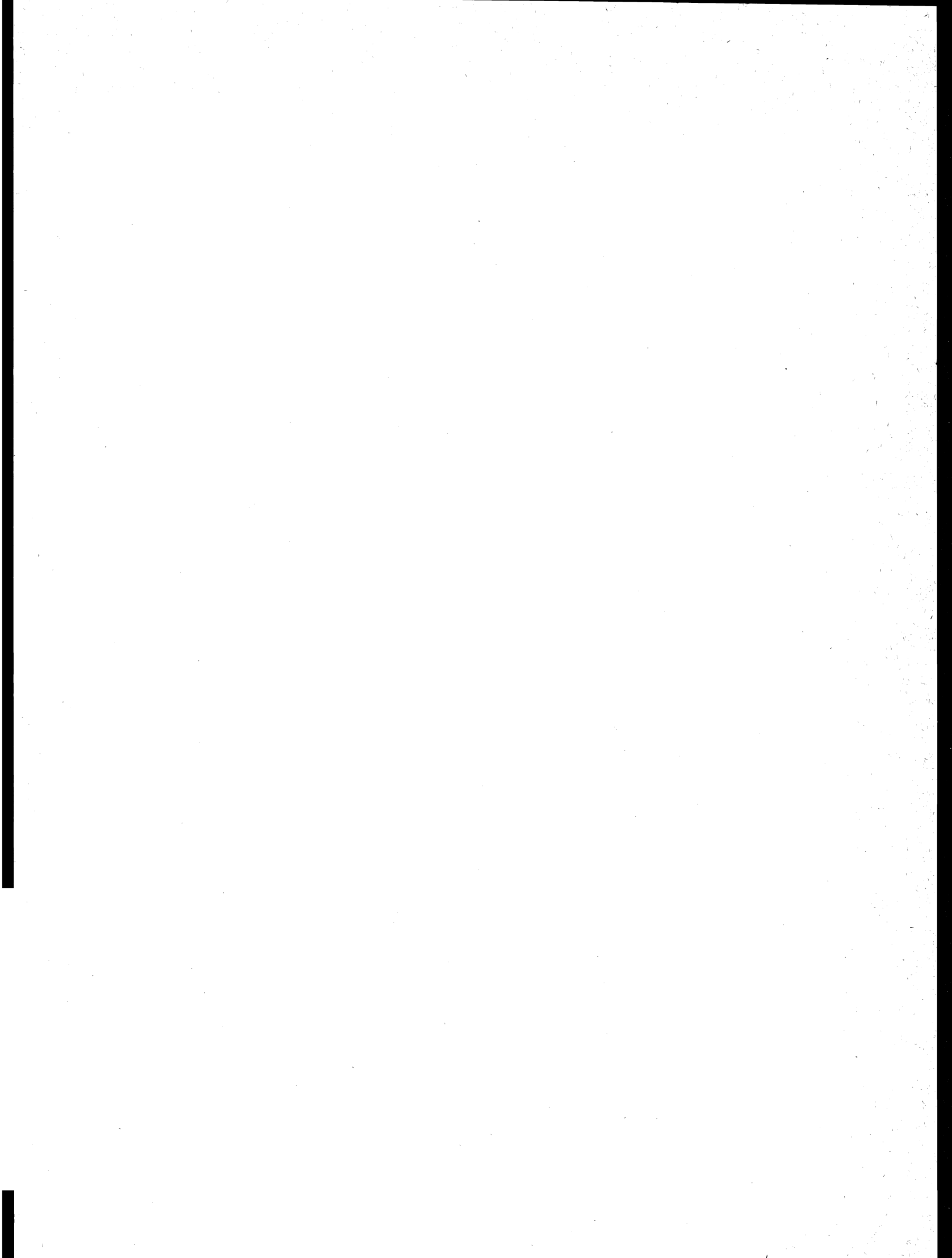

A — Variazioni territoriali e di nome nelle circoscrizioni amministrative (1)

(periodo: 24 ottobre 1971 - 25 ottobre 1981)

Comuni	Superficie e popolazione riferite al censimento del 24-10-1971 (Situazione prima della variazione)			VARIAZIONI Specie e relativo provvedimento	Superficie e popolazione oggetto della variazione			Superficie e popolazione riferite al censimento del 24-10-1971 (Situazione dopo la variazione)		
	Superficie ha	Popolazione			Superficie ha	Popolazione		Superficie ha	Popolazione	
		residente	presente			residente	presente		residente	presente
Provincia di CATANZARO										
Fabrizia	3.878	4.404	3.264	Modificata la circoscrizione territoriale a seguito del distacco di una zona di territorio aggregata al comune di Nardodipace (Legge Reg. 14 dicembre 1978, n. 26 Ediz. str. al B.U.R. n. 39 del 14 dicembre 1978)	(a)	(b)	(b)	(a)	4.404	3.264
Mongiana	2.070	1.125	1.014	Modificata la circoscrizione territoriale a seguito del distacco di una zona di territorio aggregata al comune di Nardodipace (Legge Reg. 14 dicembre 1978, n. 26 Ediz. str. al B.U.R. n. 39 del 14 dicembre 1978)	(a)	(b)	(b)	(a)	1.125	1.014
Nardodipace	3.278	2.290	2.068	Modificata la circoscrizione territoriale a seguito dell'aggregazione delle zone di territorio staccate dai comuni di Fabrizia e Mongiana (Legge Reg. 14 dicembre 1978, n. 26 Ediz. str. al B.U.R. n. 39 del 14 dicembre 1978)	(a)	(b)	(b)	(a)	2.290	2.068
Provincia di REGGIO di CALABRIA										
Reggio di Calabria	24.352	165.822	163.696	Modificata la circoscrizione territoriale a seguito del distacco di una zona di territorio aggregata al comune di Cardeto (Legge Reg. 5 febbraio 1977, n. 8 Ediz. str. del B.U.R. n. 11 del 12 febbraio 1977)	750	(b)	(b)	23.602	165.822	163.696
Cardeto	2.880	3.366	3.155	Modificata la circoscrizione territoriale a seguito dell'aggregazione di una zona di territorio staccata dal comune di Reggio di Calabria (Legge Reg. 5 febbraio 1977, n. 8 Ediz. str. del B.U.R. n. 11 del 12 febbraio 1977)	750	(b)	(b)	3.630	3.366	3.155
Melito di Porto Salvo	3.733	8.795	9.059	Modificata la circoscrizione territoriale a seguito del distacco di una zona di territorio aggregata al comune di Roghudi (Legge Reg. 26 agosto 1977, n. 23 Ediz. str. del B.U.R. n. 35 del 2 settembre 1977)	200	13	12	3.533	8.782	9.047
Roghudi	3.449	1.637	842	Modificata la circoscrizione territoriale a seguito dell'aggregazione di una zona di territorio staccata dal comune di Melito di Porto Salvo (Legge Reg. 26 agosto 1977, n. 23 Ediz. str. del B.U.R. n. 35 del 2 settembre 1977)	200	13	12	3.649	1.650	854
Rosarno	5.344	17.116	15.939	Modificata la circoscrizione territoriale a seguito del distacco della frazione San Ferdinando eretta in comune autonomo con la denominazione di San Ferdinando (Legge Reg. 28 novembre 1977, n. 28 B.U.R. n. 45 del 3 dicembre 1977)	1.398	3.928	3.763	3.946	13.188	12.176
San Ferdinando	—	—	—	Nuovo comune costituito con la frazione omonima staccata dal comune di Rosarno (Legge Reg. 28 novembre 1977, n. 28 B.U.R. n. 45 del 3 dicembre 1977)	1.398	3.928	3.763	1.398	3.928	3.763
Bianco	3.167	3.395	3.160	Modificata la circoscrizione territoriale a seguito del distacco di una zona di territorio aggregata al comune di Africo (Legge Reg. 22 maggio 1978, n. 4 B.U.R. n. 16 del 26 maggio 1978)	(a)	37	34	(a)	3.358	3.126
Africo	5.102	3.481	3.302	Modificata la circoscrizione territoriale a seguito dell'aggregazione di una zona di territorio staccata dal comune di Bianco (Legge Reg. 22 maggio 1978, n. 4 B.U.R. n. 16 del 26 maggio 1978)	(a)	37	34	(a)	3.518	3.336
Bianco	3.167	3.358	3.126	Modificata la circoscrizione territoriale a seguito del distacco di una zona di territorio aggregata al comune di Ferruzzano (Legge Reg. 24 maggio 1980, n. 12 B.U.R. n. 21 del 28 maggio 1980)	(a)	1	1	(a)	3.357	3.125
Ferruzzano	1.909	1.153	1.099	Modificata la circoscrizione territoriale a seguito dell'aggregazione di una zona di territorio staccata dal comune di Bianco (Legge Reg. 24 maggio 1980, n. 12 B.U.R. n. 21 del 28 maggio 1980)	(a)	1	1	(a)	1.154	1.100
Ferruzzano	(a)	1.154	1.100	Modificata la circoscrizione territoriale a seguito del distacco di una zona di territorio aggregata al comune di Bianco (Legge Reg. 24 maggio 1980, n. 12 B.U.R. n. 21 del 28 maggio 1980)	(a)	(b)	(b)	(a)	1.154	1.100
Bianco	(a)	3.357	3.125	Modificata la circoscrizione territoriale a seguito dell'aggregazione di una zona di territorio staccata dal comune di Ferruzzano (Legge Reg. 24 maggio 1980, n. 12 B.U.R. n. 21 del 28 maggio 1980)	(a)	(b)	(b)	(a)	3.357	3.125

(1) Negativo per la Provincia di Cosenza.

(a) Superficie non definita.

(b) Zona disabitata.

B — Zone di territorio in contestazione tra Comuni

Zone di territorio in contestazione			Epoca della contestazione	Comuni interessati alla contestazione	Popolazione residente		Superficie km ²	
Denominazione	Popolazione residente	Superficie km ²			Totale	di cui in zona contestata	Totale	di cui in contestazione
Provincia di COSENZA								
Terme Luigiane	140	0,27	1951	Acquappesa	2.072	140	17,75	0,27
Valli Savico - Pali Aronne	—	4,24	1951	Guardia Piemontese	1.467	—	17,97	—
Coccio d'Orzo	5	0,48	1951	Aieta	1.220	—	47,97	4,24
Cozzo Serralto	—	0,27	1951	Tortora	4.449	—	57,88	—
Stazione di Mongrassano Est	37	0,02	1971	Altilla	822	5	10,70	0,48
Vota	—	3,07	1951	Malito	884	—	16,87	—
Iunco	—	0,10	1961	Belmonte Calabro	3.123	—	23,89	0,27
Pagliarone	6	0,65	1951	Lago	3.893	—	49,77	—
San Biagio - Magaro	17	2,14	1981	Bisignano	10.073	37	85,28	0,02
San Carmine	—	0,10	1971	Mongrassano	1.897	—	34,68	—
Fontana del Principe	—	0,32	1961	Calopezzati	1.500	—	22,31	3,04
Palomandro	71	0,36	1981	Crosia	6.406	—	21,41	0,03
Montebello	—	2,10	1981	Casole Bruzio	1.755	—	3,67	—
Inzurata	16	1,61	1951	Spezzano Piccolo	1.705	—	48,70	0,10
Montagna di Masistro	—	3,28	1981	Cellara	520	6	5,89	0,65
Piano del Carpino	—	1,91	1951	Mangone	1.564	—	12,08	—
Taverna	22	0,02	1971	Cropalati	1.527	17	32,90	—
Zona Fosso Crati	—	0,03	1961	Longobucco	6.497	—	210,35	2,14
Timpone Bardisce	—	0,93	1981	Figline Vegliaturo	1.024	—	4,13	0,10
Cannariati - Cabugi - Timpacuruso	9	2,51	1951	Cellara	520	—	5,89	—
Fiume Crati	62	0,52	1971	Frascineto	2.432	—	28,76	0,32
Isoletta	76	0,48	1981	Castrovillari	20.452	—	130,18	—
Farneto	111	3,46	1981	Lago	3.893	71	49,77	—
Pantano Martucci	30	1,71	1951	Belmonte Calabro	3.123	—	23,89	0,36
Tesoro	—	0,83	1951	Marano Principato	1.305	—	6,39	2,10
Campanaro	24	2,47	1951	Cerisano	2.671	—	15,14	—
Serra di Paola	6	0,87	1951	Mongrassano	1.897	—	34,68	—
Casello	216	1,52	1951	Bisignano	10.073	16	85,28	1,61
Greco	65	1,92	1961	Morano Calabro	5.116	—	112,34	—
Zoncaglia e Piano Grande	—	0,19	1971	Saracena	4.194	—	111,51	3,28
Fallistro I	64	0,47	1961	Orsomarso	1.993	—	89,89	1,91
				Mormanno	4.277	—	75,90	—
				Paterno Calabro	1.333	22	23,80	0,02
				Piane Crati	1.018	—	2,28	—
				Pietrafitta	1.373	—	9,19	0,03
				Cosenza	106.801	—	37,24	—
				Plataci	1.240	—	50,38	0,93
				Alessandria del Carretto	1.156	—	39,30	—
				Plataci	1.240	9	50,38	2,51
				Cerchiara di Calabria	3.458	—	82,07	—
				Rende	25.281	62	54,79	0,52
				Castiglione Cosentino	1.946	—	13,84	—
				Rende	25.281	76	54,79	0,48
				Rose	4.577	—	47,09	—
				Roggiano Gravina	6.942	27	44,59	3,46
				Santa Caterina Albanese	1.628	84	17,20	—
				Rossano	31.528	30	149,43	1,71
				Crosia	6.406	—	21,41	—
				Rossano	31.528	—	149,43	0,83
				Paludi	2.048	—	41,95	—
				San Demetrio Corone	5.038	24	57,79	2,47
				San Cosmo Albanese	849	—	14,09	—
				San Lorenzo Bellizzi	1.322	6	39,03	—
				Cerchiara di Calabria	3.458	—	82,07	0,87
				San Marco Argentano	7.639	216	78,28	—
				Tarsia	2.461	—	49,35	1,52
				San Vincenzo La Costa	1.848	65	16,29	—
				Montalto Uffugo	11.939	—	78,43	1,92
				Serra d'Aiello	918	—	3,83	—
				Amantea	11.198	—	28,63	0,19
				Spezzano della Sila	4.542	64	79,59	0,47
				Spezzano Piccolo	1.705	—	48,70	—

Provincia di CATANZARO

Castagnitello	18	0,37	1951	Arena	2.338	18	32,35	0,37
San Pietro	18	0,07	1981	Acquaro	3.293	—	25,32	—
Salella	—	1,26	1951	Argusto	627	18	7,12	0,07
Sovereto	62	0,10	1951	Chiaravalle Centrale	7.216	—	23,33	—
Fiumarella	—	1,04	1971	Brognaturo	803	—	24,50	—
Cantorato	9	0,71	1951	Stilo (RC)	3.023	—	78,49	1,26
Chiubbica	325	0,15	1981	Candidoni (RC)	563	62	26,62	0,10
Timpone Carnalevari	7	1,41	1951	Nicotera	7.293	—	32,77	—
Massa Nova	—	0,56	1951	Cardinale	3.379	—	31,19	1,04
Contrada Vasi - Lacco	—	0,38	1971	Satriano	3.136	—	22,02	—
Pistarina	—	0,34	1971	Catanzaro	100.832	9	111,34	0,71
Serra Mancusa	—	0,20	1971	Simeri Crichi	3.451	—	46,75	—
				Cerenzia	1.378	325	24,28	—
				Caccuri	2.098	—	57,27	0,15
				Cutro	15.546	7	131,87	1,41
				Roccabernarda	3.742	—	65,52	—
				Cutro	15.546	—	131,87	0,56
				Crotone	58.262	—	179,83	—
				Davoli	4.063	—	25,73	0,02
				Satriano	3.136	—	22,02	0,36
				Davoli	4.063	—	25,73	—
				Satriano	3.136	—	22,02	0,34
				Davoli	4.063	—	25,73	—

segue B — Zone di territorio in contestazione tra Comuni

Zone di territorio in contestazione			Epoca della contestazione	Comuni interessati alla contestazione	Popolazione residente		Superficie km ²	
Denominazione	Popolazione residente	Superficie km ²			Totale	di cui in zona contestata	Totale	di cui in contestazione
segue Provincia di CATANZARO								
Dipodi	23	0,24	1951	Feroleto Antico Pianopoli	2.197 1.963	23 —	22,01 24,35	0,24 —
Baratta	—	1,81	1951	Feroleto Antico Pianopoli	2.197 1.963	— —	24,35 24,35	1,81 —
Cerasara	—	0,54	1981	Filadelfia Jacurso	8.495 1.071	— —	30,48 21,64	0,54 —
Bongiorno	—	0,06	1951	Francavilla Angitola Pizzo	3.049 9.011	— —	28,25 22,34	0,04 0,02
Difesa	—	1,74	1951	Gimigliano Fossato Serralta	4.281 649	— —	32,44 12,31	1,00 0,74
Crocifisso	—	0,62	1951	Gimigliano San Pietro Apostolo	4.281 1.785	— —	32,44 11,51	0,62 —
Siroto	72	4,36	1951	Joppolo Nicotera	2.643 7.293	72 —	15,31 32,77	— 4,36
Spata Conveni	197	1,41	1951	Joppolo Spilinga	2.643 1.570	197 —	15,31 18,69	— 1,41
Baronia	—	0,09	1951	Limbadi San Calogero	3.652 4.774	— —	28,90 25,12	0,09 —
Mastro Michele	—	0,81	1951	Nicotera Joppolo	7.293 2.643	— —	32,77 15,31	0,81 —
Provenzana	3	0,27	1951	Nicotera Joppolo	7.293 2.643	3 —	32,77 15,31	0,27 —
Salinella - Tacina	—	1,23	1951	Petilia Policastro Roccabernarda	10.893 3.742	— —	96,43 65,52	0,67 0,56
Turriti	—	0,25	1971	Petritzi Satriano	1.670 3.136	— —	21,48 22,02	0,25 —
Carusello	—	0,62	1951	Rosarno (RC) Nicotera	13.808 7.293	— —	39,46 32,77	0,62 —
Pagari	—	0,32	1961	Santa Caterina dello Jonio Guardavalle	2.788 5.712	— —	41,24 60,40	0,32 —
Ancinale	—	0,04	1971	Satriano Gagliato	3.136 946	— —	22,02 6,99	0,04 —
Pettosella	—	0,23	1971	Satriano Soverato	3.136 10.066	— —	22,02 7,65	0,23 —
Arsafia	—	3,21	1951	Serra San Bruno Gerocarne	6.374 3.023	— —	39,58 44,93	0,77 2,44
Contrada Persico	—	0,02	1961	Serrastretta Pianopoli	3.921 1.963	— —	41,20 24,35	— 0,02
Querciarella	—	1,61	1951	Simbario Pizzoni	1.433 1.796	— —	19,25 23,23	— 1,61
Ferrizzi	2	0,18	1971	Soverato Satriano	10.066 3.136	2 —	7,65 22,02	0,18 —
Corvo	9	0,17	1971	Soverato Satriano	10.066 3.136	9 —	7,65 22,02	0,17 —
Poro di Nicotera	—	3,76	1951	Spilinga Nicotera	1.570 7.293	— —	18,69 32,77	3,17 0,59
Pietragrande	—	0,06	1971	Staletti Montauro	2.436 1.552	— —	11,94 11,54	0,06 —
Pianora	—	0,05	1981	Tiriolo Settingiano	4.292 1.791	— —	28,98 14,29	0,05 —
Piano delle Caverre	—	0,33	1981	Vazzano Pizzoni	1.229 1.796	— —	19,85 23,23	0,33 —
Pizzo Corvo	—	1,60	1951	Zambrone Zaccanopoli	1.694 978	— —	14,36 6,61	1,60 —

Provincia di REGGIO di CALABRIA

Acqua Rugiada	—	0,03	1951	Grotteria Galatro	5.020 3.059	— —	37,90 50,51	0,03 —
Ardegna	13	0,05	1951	Laureana di Borrello Candidoni	6.921 563	13 —	35,42 26,62	0,05 —
Faro	56	0,80	1961	Monasterace Stilo	3.098 3.023	56 —	15,65 78,49	0,80 —
Petrulli	—	0,21	1971	Oppido Mamertina Plati	6.465 3.763	— —	58,55 50,01	0,21 —
Pasqualina	16	0,64	1981	Pazzano Stilo	1.157 3.023	16 —	15,49 78,49	0,64 —
Pietracappella	—	10,35	1981	Roghudi Roccaforte del Greco	1.868 1.186	— —	36,49 54,03	— 10,35
Carusello	—	0,62	1951	Rosarno Nicotera (CZ)	13.808 7.293	— —	39,46 32,77	0,62 —
Ferraina - Iofrida - Litri	—	17,49	1951	Samo Sant'Agata del Bianco	1.176 809	— —	50,11 18,87	17,49 —
Faccioli	70	0,06	1981	Sant'Agata del Bianco Caraffa del Bianco	809 940	70 —	18,87 12,29	— 0,06
Puntone Trapezio	—	1,24	1971	Santo Stefano in Aspromonte San Roberto	1.878 2.654	— —	17,70 34,31	— 1,24
Runcatina	20	0,31	1951	Stignano Placanica	1.571 1.953	20 —	17,34 29,26	0,31 —
Guercia	13	0,44	1961	Stilo Monasterace	3.023 3.098	13 —	78,49 15,65	0,44 —
Cagnuso - Boschetto	—	2,39	1951	Bova Africo	1.175 3.543	— —	46,74 51,02	2,39 —
Salella	—	1,26	1951	Brognaturato (CZ) Stilo	803 3.023	— —	24,50 78,49	— 1,26
Casemusco - Sanleonte	8	0,02	1981	Camini Stilo	959 3.023	5 3	17,15 78,49	0,02 —
Sovereto	62	0,10	1951	Candidoni Nicotera (CZ)	563 7.293	62 —	26,62 32,77	0,10 —
Croce di Romeo	—	0,07	1981	Cardeto Bagaladi	3.220 1.523	— —	36,30 30,81	0,07 —
Contrada Negrella	—	2,12	1951	Careri Plati	2.470 3.763	— —	38,21 50,01	2,12 —
Messari - Lestizi	—	0,73	1971	Condofuri Roghudi	5.316 1.868	— —	58,53 36,49	0,73 —

