

12°

censimento generale
della popolazione

25 ottobre 1981

Volume III

**popolazione delle frazioni geografiche
e delle località abitate dei comuni**

Fascicoli regionali

12 - LAZIO

ISTITUTO CENTRALE DI STATISTICA	
UFF. REGIONALE per la CAMPANIA	
BIBLIOTECA	
Prot. 42	GR.
Napoli 1986	10 06



istat

Istituto Centrale di Statistica

roma 1986

Al fine di favorire la diffusione e l'utilizzazione dei dati e delle informazioni, l'ISTAT autorizza la riproduzione parziale o totale del contenuto del presente volume con la citazione della fonte.

indice

Introduzione

1. Premessa	pag.	VII
2. Definizioni	»	VIII
3. Diffusione dei dati	»	X
4. Qualità dei dati	»	X
5. Avvertenze particolari	»	XII

Provincia di VITERBO

Tavola 1 — Superficie territoriale e densità. Numero delle frazioni geografiche, dei centri e dei nuclei. Popolazione residente per tipo di località abitata	»	3
Tavola 2 — Altitudine e popolazione residente dei Comuni, delle frazioni geografiche e delle località abitate	»	4
Tavola 3 — Località abitate e relativa ampiezza demografica	»	8
Note alle Tavole 2 e 3	»	13

Provincia di RIETI

Tavola 1 — Superficie territoriale e densità. Numero delle frazioni geografiche, dei centri e dei nuclei. Popolazione residente per tipo di località abitata	»	17
Tavola 2 — Altitudine e popolazione residente dei Comuni, delle frazioni geografiche e delle località abitate	»	18
Tavola 3 — Località abitate e relativa ampiezza demografica	»	25
Note alle Tavole 2 e 3	»	33

Provincia di ROMA

Tavola 1 — Superficie territoriale e densità. Numero delle frazioni geografiche, dei centri e dei nuclei. Popolazione residente per tipo di località abitata	»	37
Tavola 2 — Altitudine e popolazione residente dei Comuni, delle frazioni geografiche e delle località abitate	»	39
Tavola 3 — Località abitate e relativa ampiezza demografica	»	46
Note alle Tavole 2 e 3	»	53

Provincia di LATINA

Tavola 1 — Superficie territoriale e densità. Numero delle frazioni geografiche, dei centri e dei nuclei. Popolazione residente per tipo di località abitata	pag.	57
Tavola 2 — Altitudine e popolazione residente dei Comuni, delle frazioni geografiche e delle località abitate	»	68
Tavola 3 — Località abitate e relativa ampiezza demografica	»	61
Note alle Tavole 2 e 3	»	65

Provincia di FROSINONE

Tavola 1 — Superficie territoriale e densità. Numero delle frazioni geografiche, dei centri e dei nuclei. Popolazione residente per tipo di località abitata	»	69
Tavola 2 — Altitudine e popolazione residente dei Comuni, delle frazioni geografiche e delle località abitate	»	71
Tavola 3 — Località abitate e relativa ampiezza demografica	»	79
Note alle Tavole 2 e 3	»	89

Appendice

A — Variazioni territoriali e di nome nelle circoscrizioni amministrative (periodo: 25 ottobre 1971 - 24 ottobre 1981)	»	93
B — Zone di territorio in contestazione tra i Comuni	»	94

introduzione

1. — PREMESSA

Il 12° Censimento generale della popolazione e il Censimento generale delle abitazioni sono stati effettuati con riferimento alla data del 25 ottobre 1981, in attuazione della legge 18 dicembre 1980, n. 864 e del relativo regolamento di esecuzione (D.P.R. 28 settembre 1981, n. 542).

Il piano della rilevazione è stato predisposto sulla base delle proposte formulate da un'apposita Commissione di studio istituita presso l'Istituto Centrale di Statistica della quale hanno fatto parte docenti universitari e rappresentanti di Amministrazioni Pubbliche, nonché di vari Enti interessati all'utilizzazione dei dati censuari.

Il piano di pubblicazione, modificato rispetto al 1971, in particolare per quanto riguarda la disponibilità dei risultati in funzione delle diverse aggregazioni territoriali, si articola nel modo seguente:

Volume I — **Primi risultati provinciali e comunali sulla popolazione e sulle abitazioni (Dati provvisori)** (Maggio 1982)

Volume II — **Dati sulle caratteristiche strutturali della popolazione e delle abitazioni**

Tomo 1 — Fascicoli provinciali (95 fascicoli)

Tomo 2 — Fascicoli regionali (20 fascicoli)

Tomo 3 — Fascicolo nazionale

Volume III — **Popolazione delle frazioni geografiche e delle località abitate dei Comuni** (20 fascicoli regionali e 1 fascicolo nazionale).

Volume IV — **Atti del censimento.**

Un apposito volume riporta i dati sulla popolazione residente legale dei singoli Comuni, un altro, infine, sarà dedicato ad una relazione illustrativa ed interpretativa dei risultati censuari.

Il presente fascicolo consta di tre tavole:

Tavola 1 — **Superficie territoriale e densità - Numero delle frazioni geografiche, dei centri e dei nuclei. Popolazione residente per tipo di località abitata.**

Tavola 2 — **Altitudine e popolazione residente dei Comuni, delle frazioni geografiche e delle località abitate.**

Tavola 3 — **Località abitate e relativa ampiezza demografica.**

Qui di seguito vengono riportate ed illustrate le definizioni dei caratteri ai quali si riferiscono i dati contenuti nel fascicolo; allo scopo di assicurare una esatta interpretazione dei dati stessi, vengono, inoltre, fornite avvertenze per alcuni aspetti particolari, nonché talune indicazioni sugli ulteriori canali di accesso all'informazione censuaria e sulla qualità dei risultati.

Per una più completa conoscenza delle modalità tecniche seguite per l'esecuzione del censimento, vedasi il fascicolo dell'Istituto Centrale di Statistica - 12° Censimento della popolazione e 6° Censimento dell'industria, del commercio, dei servizi e dell'artigianato, 25-26 ottobre 1981, *Disposizioni e istruzioni per gli Organi periferici*, Roma 1981.

Le denominazioni e le circoscrizioni territoriali dei Comuni, delle Province e delle Regioni fanno riferimento alla situazione esistente alla data del 25 ottobre 1981 (Cfr. Istituto Centrale di Statistica - *Elenco dei Comuni al 25 ottobre 1981*, Roma 1982).

2. — DEFINIZIONI

2.1 — **Frazioni geografiche e località abitate** - Le frazioni geografiche e le località abitate di ciascun Comune sono quelle individuate e delimitate sul piano topografico formato dai Comuni stessi con le tavolette al 25.000 dell'Istituto Geografico Militare e approvato dall'Istituto Centrale di Statistica (*).

Gli aspetti particolari appresso indicati delle frazioni geografiche e delle località abitate sono posti in evidenza con apposite note alle tavole 2 e 3 di ciascuna Provincia.

2.2 — **Frazione geografica** - Area del territorio comunale comprendente almeno un centro abitato, nonché nuclei abitati e case sparse gravitanti sul centro o sui centri abitati. Sono considerate, inoltre, frazioni geografiche a se stanti, anche se disabitate:

a) le isole amministrative, cioè le parti di territorio comunale circondate interamente dal territorio di altro o altri Comuni, e le isole marittime o lacuali;

b) le zone di territorio che hanno il proprio luogo di raccolta nel territorio di altro Comune, anche se comprendono centri temporanei;

c) le zone di territorio di alta montagna completamente disabitate, le paludi, gli acquitrini e i laghi appartenenti ad un solo Comune, purché di una certa ampiezza;

d) la parte di lago spettante a ciascun Comune, qualora il lago risulti diviso tra più Comuni;

e) le zone di territorio in contestazione tra due o più Comuni.

2.3 — **Località abitata** - Area più o meno vasta di territorio, conosciuta di norma con un nome proprio, sulla quale sono situate una o più case raggruppate o sparse.

I tipi di località considerati sono: il centro abitato, il nucleo abitato, le case sparse.

(*) Le istruzioni per la formazione del piano topografico sono riportate in allegato al fascicolo dell'Istituto Centrale di Statistica «Anagrafe della popolazione» - Metodi e Norme - Serie B, n. 18 - giugno 1979.

— *Centro abitato*: aggregato di case contigue o vicine con interposte strade, piazze e simili, o comunque brevi soluzioni di continuità, caratterizzato dall'esistenza di servizi od esercizi pubblici determinanti un luogo di raccolta ove sogliono concorrere anche gli abitanti dei luoghi vicini per ragioni di culto, istruzione, affari, approvvigionamenti e simili.

Sono considerate «centri abitati temporanei» le località turistiche, di cura e villeggiatura non abitate continuativamente aventi, però, nel periodo di attività stagionale, i requisiti del centro abitato.

— *Nucleo abitato*: aggregato di case contigue o vicine, con almeno cinque famiglie residenti, privo del luogo di raccolta che caratterizza il centro abitato. Il carattere di nucleo abitato è, inoltre, riconosciuto:

a) al gruppo, anche minimo, di case situate in zona montana, quando vi abitino almeno due famiglie e le condizioni della viabilità siano tali da rendere difficili e comunque non frequenti i rapporti con le altre località abitate;

b) all'aggregato di case (dirute e non dirute) in zona montana, già sede di popolazione e, alla data del censimento, completamente o parzialmente disabitato per il noto fenomeno dello spopolamento montano;

c) ai fabbricati di aziende agricole e zootecniche (cascine, fattorie, masserie, ecc), anche se costituiti da una sola unità, purché il numero delle famiglie ivi abitanti non sia inferiore a cinque;

d) ai conventi, alle case di cura, alle colonie climatiche e sanatoriali, agli orfanotrofi, alle case di correzione, alle scuole-convitto situati in aperta campagna;

e) agli edifici distanti da centri e nuclei abitati, con servizi od esercizi pubblici (stazione ferroviaria, centrale idroelettrica, spaccio, chiesa, ecc.), purché negli stessi o nelle eventuali case prossime, da comprendere nel nucleo, abitino almeno due famiglie;

f) agli aggregati di case con popolazione non stabile, di case, cioè, adibite quasi esclusivamente a residenza secondaria, anche se, alla data del censimento, completamente o parzialmente disabitate.

— *Case sparse*: case disseminate per la campagna o situate lungo strade e tali da non poter costituire nemmeno un nucleo abitato.

I centri e i nuclei abitati possono risultare costituiti da case situate nel territorio di due o più Comuni confinanti; in tal caso, ferma restando la competenza territoriale dei Comuni, gli agglomerati di case al di qua e al di là della linea di confine sono considerati centri abitati o nuclei abitati tra loro contigui.

2.4 — Popolazione residente - La popolazione residente di ciascun Comune è costituita dalle persone aventi dimora abituale nel Comune ed ivi presenti alla data del censimento e dalle persone aventi anch'esse dimora abituale nel Comune, ma che alla data del censimento risultavano assenti per uno dei seguenti motivi:

— emigrazione in altro Comune o all'estero, nel caso si tratti di emigrazione per l'esercizio di occupazioni stagionali o temporanee;

— servizio di leva, di richiamo alle armi, di volontariato;

— istruzione, noviziato religioso;

— ricovero in istituti di cura, di qualsiasi natura, purché la permanenza nel Comune di temporanea presenza non superi i due anni;

— detenzione in attesa di giudizio, condanna inferiore a cinque anni, obbligo di soggiorno per misura di prevenzione, rieducazione, purché la permanenza nel Comune di temporanea presenza non superi i cinque anni;

- affari , turismo, breve cura e simili;
- servizio statale all'estero;
- missione fuori sede, compresa la frequenza di corsi di qualificazione o aggiornamento professionali, nonché di avanzamento;
- imbarco su navi della marina militare e mercantile.

La popolazione residente, a norma dell'art. 2 del D.P.R. 542 del 28 settembre 1981, è considerata popolazione legale. Il relativo ammontare per Comuni, Province e Stato è pubblicato sulla G.U. n. 95 del 7 aprile 1983, Supplemento ordinario n. 17.

3. — DIFFUSIONE DEI DATI

Allo scopo di favorire un'ampia utilizzazione dei dati raccolti con il censimento si precisa quanto segue:

- le tavole pubblicate nel presente fascicolo possono essere fornite su nastro magnetico;
- le richieste comportano il rimborso delle spese vive sostenute per l'approntamento del supporto e devono essere inoltrate a: Istituto Centrale di Statistica, Servizio Censimenti, Reparto Cens/D, via Cesare Balbo n. 16 - 00100 Roma.

4. — QUALITÀ DEI DATI

4.1 — **Generalità** - Il problema del controllo della qualità dei dati, che costituisce una delle fasi più delicate di ogni indagine statistica, si presenta ancor più accentuato in occasione delle operazioni censuarie, dalla raccolta dei dati alla pubblicazione dei risultati.

Circa la procedura di controllo che l'Istituto ha adottato nelle varie fasi delle operazioni censuarie per assicurare in generale il più alto livello di attendibilità e coerenza dei risultati, si rimanda all'introduzione al Volume II (paragrafo 5), *Dati sulle caratteristiche strutturali della popolazione e delle abitazioni*.

Qui di seguito si accenna brevemente alle operazioni di verifica effettuate per assicurare, nei limiti del possibile, la necessaria accuratezza nella delimitazione delle frazioni geografiche e delle località abitate e il più alto grado di esattezza dei dati sulla relativa popolazione residente.

4.2 — **Frazioni geografiche** - Occorre precisare che le frazioni geografiche sono entità statistiche di studio dell'assetto della popolazione sul territorio. Esse non interferiscono con altre ripartizioni d'ordine politico-amministrativo del territorio comunale.

Poiché le frazioni geografiche sono determinate dall'attrazione che i centri abitati — in quanto dotati di servizi ed esercizi pubblici — esplicano nei confronti della popolazione delle località vicine di grado inferiore (nuclei abitati e case sparse), ne consegue che la loro individuazione dipende, oltre che dalla configurazione fisica dei luoghi, anche dalle strutture urbanistiche che variano più o meno intensamente nel corso del tempo.

Al riguardo deve rilevarsi che le trasformazioni intervenute nella realtà urbanistica, rispetto al passato censimento, hanno comportato l'eliminazione di un certo numero di frazioni geografiche.

In genere si è trattato di frazioni geografiche che avevano perduto l'individualità propria della frazione geografica. Ciò è avvenuto di norma a causa dello sviluppo dell'attività edilizia, che ha determinato il congiungimento di centri abitati prima a se stanti o che, comunque, ha modificato l'assetto della popolazione sul territorio.

Talora, pur essendo la situazione urbanistica rimasta immutata, si è reso necessario eliminare alcune frazioni geografiche in quanto esse sono risultate prive dei requisiti richiesti.

4.3 — Località abitate - Particolare cura è stata posta nel verificare che la rappresentazione cartografica dei centri e dei nuclei abitati corrispondesse al loro effettivo sviluppo edilizio. Nei casi di mancato aggiornamento delle tavolette al 25.000 si è provveduto a richiedere ai Comuni planimetrie e rilievi recenti del territorio comunale, al fine di perfezionare le delimitazioni delle località abitate con riferimento alla continuità fisica dei rispettivi aggregati abitativi.

4.4 — Determinazione della popolazione per frazioni geografiche e località abitate - La determinazione dei dati sulla popolazione per frazioni geografiche e località abitate ha richiesto un complesso lavoro di revisione delle risultanze censuarie. Hanno formato oggetto di approfondito esame comparativo i seguenti elaborati censuari:

a) cartografia (tavolette I.G.M. al 25.000) contenente le delimitazioni delle circoscrizioni territoriali dei Comuni, nonché le delimitazioni delle frazioni geografiche e delle località abitate: trattasi dei piani topografici del censimento redatti dai Comuni ed approvati dall'Istituto Centrale di Statistica;

b) cartografia contenente le delimitazioni delle sezioni di censimento (terzo esemplare dei piani topografici e/o altra cartografia a scala maggiore);

c) tabulati contenenti i toponimi delle frazioni geografiche e delle località abitate con i relativi dati di altitudine;

d) stati di sezione definitivi: trattasi dei modelli ISTAT/CP/9 contenenti l'elenco dei fogli di famiglia e di convivenza secondo la frazione geografica e la singola località di appartenenza e con l'indicazione delle principali notizie sulla popolazione e sulle abitazioni;

e) tabulati contenenti la popolazione di ciascuna sezione di censimento per tipo di località abitata: trattasi di tabulati ottenuti dallo spoglio meccanografico dei fogli di famiglia e di convivenza in funzione del quesito sul tipo di località abitata (centro abitato, nucleo abitato, case sparse).

L'esame comparativo delle due serie di cartografia ha avuto lo scopo di verificare la regolarità delle delimitazioni delle sezioni di censimento rispetto alle delimitazioni delle frazioni geografiche e delle località abitate. Al riguardo occorre ricordare che la suddivisione del territorio comunale in sezioni di censimento doveva rispondere ai seguenti criteri:

— le sezioni di censimento dovevano essere costituite nell'ambito di ciascuna frazione geografica e/o circoscrizione amministrativa;

— una sezione di censimento non doveva comprendere più centri abitati o più nuclei abitati, ma un solo centro abitato o un solo nucleo abitato;

— mentre un centro abitato poteva essere scomposto in più sezioni di censimento in considerazione della sua dimensione, un nucleo abitato non doveva mai essere scisso in più sezioni di censimento;

— per le case sparse dovevano essere costituite preferibilmente sezioni di censimento a sé stanti, a meno che non si fosse trattato di: 1) case sparse che, tenuto conto del carattere urbanizzato del territorio in cui insistevano, potevano essere considerate come una appendice dei centri abitati vicini; in tal caso era opportuno che le case sparse fossero comprese nella stessa sezione di censimento relativa al centro abitato su cui gravitavano, pur conservando la qualificazione di case sparse che loro compete in conseguenza della dislocazione abbastanza distanziata l'una dall'altra; 2) case sparse situate in una contrada di cui faceva parte anche un centro o un nucleo abitato; in tal caso, al fine di conservare l'unitarietà della contrada, poteva essere utile comprendere nella stessa sezione di censimento relativa al centro o al nucleo abitato anche le case sparse circonvicine.

Una volta verificata la configurazione delle sezioni di censimento rispetto alle frazioni geografiche e alle località abitate, è stato effettuato un ulteriore controllo per accertare che tutte le frazioni geografiche e località abitate rappresentate sulla cartografia e già registrate su nastro magnetico trovassero esatta corrispondenza con quelle elencate sugli stati di sezione definitivi di cui al punto *d*). In tutti i casi di mancata corrispondenza si è provveduto a sviluppare una serie di contatti con i Comuni interessati, prevalentemente tramite telefono, invio di lettere e visite in loco, per concordare le rettifiche da apportare ai piani topografici e/o ai modelli ISTAT/CP/9 in ordine alla distribuzione dei fogli di famiglia e di convivenza per frazioni geografiche e località abitate.

Le risultanze dei modelli ISTAT/CP/9 come sopra corretti sono state messe a confronto con i dati sulla popolazione residente per sezione di censimento e per tipo di località abitata contenuti nel tabulato di cui al punto *e*).

L'anzidetto confronto ha consentito di individuare sul tabulato stesso:

f) le sezioni del censimento che discordavano dai modelli ISTAT/CP/9 quanto alla distribuzione della popolazione per tipo di località abitata;

g) le sezioni di censimento in ciascuna delle quali erano state comprese, in contrasto con le disposizioni impartite dall'Istituto Centrale di Statistica, più località abitate dello stesso tipo (più centri abitati o più nuclei abitati).

Nelle sezioni di censimento di cui al punto *f*) sono stati rettificati i dati di popolazione per tipo di località abitata in base alle risultanze dei modelli ISTAT/CP/9.

Le sezioni di censimento di cui al punto *g*) sono state scisse in tante sezioni quante erano le località abitate dello stesso tipo in esse comprese, allo scopo di poter stabilire una correlazione biunivoca tra sezioni di censimento e località abitate.

Si è, quindi, proceduto alla codificazione e registrazione delle sezioni di censimento con i dati del tabulato di cui al punto *e*), in modo che ad ogni sezione di censimento fossero abbinati i codici della frazione geografica e della località abitata corrispondenti.

Dall'abbinamento del *file* delle frazioni geografiche e delle località abitate con il *file* delle sezioni di censimento come sopra codificate e registrate è stato ottenuto il nastro contenente i dati di popolazione residente e di altitudine delle frazioni geografiche e delle località abitate dei Comuni contenuti nella presente pubblicazione.

È appena il caso di avvertire che lo stabilito collegamento delle sezioni di censimento con le corrispondenti frazioni geografiche e località abitate potrà essere utilizzato per disaggregare meccanicamente i dati censuari secondo le anzidette entità territoriali sub-comunali.

5. — AVVERTENZE PARTICOLARI

5.1 — **Caratteri tipografici:** per facilitare la lettura, le denominazioni delle entità territoriali considerate nelle tavole 2 e 3, sono state evidenziate con caratteri tipografici differenti e precisamente: COMUNI in maiuscolo nero, FRAZIONI GEOGRAFICHE in maiuscolo chiaro, CENTRI ABITATI in maiuscolo chiaro di corpo più piccolo, NUCLEI ABITATI in minuscolo chiaro, CASE SPARSE in minuscolo inclinato chiaro.

5.2 — **Altitudine:** per i Comuni e le frazioni geografiche è stata indicata l'altitudine massima e minima del rispettivo territorio; tali valori sono stati determinati prescindendo dalle altitudini concernenti le zone di territorio in contestazione fra Comuni.

L'altitudine dei centri abitati si riferisce al principale luogo di raccolta (di norma la piazza del municipio o della chiesa parrocchiale o del mercato); l'altitudine dei nuclei abitati fa riferimento ad un punto intermedio del terreno su cui sorgono le case dei nuclei stessi.

5.3 — **Casa comunale:** la località abitata (generalmente il centro capoluogo) ove è situata la casa comunale, è contrassegnata con asterisco.

5.4 — **Elenco in ordine alfabetico delle località abitate** - In considerazione della rilevanza giuridica che varie disposizioni di legge o regolamentari attribuiscono all'entità della popolazione delle località abitate (cfr., ad esempio, Provvedimento C.I.P. n. 949 dell'11/11/1961 - Contributi di allacciamento per l'energia elettrica; legge 8/3/1968 n. 221 - Provvedimenti a favore dei farmacisti rurali; D.P.R. 27/10/1976 n. 800 - Norme in materia di tariffe telefoniche), si è ritenuto opportuno fornire, con la tavola 3, l'elenco completo in ordine alfabetico delle località abitate di ciascuna Provincia con l'indicazione sia delle classi di ampiezza demografica, sia dei Comuni di appartenenza mediante i codici meccanografici dei Comuni stessi (cfr. tavola 1). Le classi di ampiezza demografica considerate sono state indicate come segue:

* fino a 199 abitanti

** da 200 a 1999 abitanti

*** 2000 abitanti ed oltre.

5.5 — **Variazioni territoriali:** l'elenco dei Comuni che hanno subito variazioni territoriali e di nome tra il 1971 e il 1981 è riportato in Appendice (parte A).

5.6 — **Superficie territoriale:** i dati della superficie territoriale dei Comuni sono stati forniti dagli Uffici Tecnici Erariali; si fa presente che eventuali variazioni di superficie di minima entità non segnalate in Appendice sono conseguenti a verifiche periodiche effettuate dagli stessi Uffici Tecnici Erariali.

5.7 — **Territori in contestazione** - Premesso che, allo scopo di evitare omissioni o duplicazioni, la rilevazione censuaria nei territori in contestazione tra due o più Comuni è stata affidata ad uno solo dei Comuni interessati, occorre precisare quanto segue:

a) permanendo irrisolta la controversia territoriale, i territori in contestazione sono stati riportati sulla Tav. 2 in corrispondenza di ciascuno dei Comuni interessati; ovviamente, ai fini del calcolo del numero delle frazioni geografiche, dei centri abitati e dei nuclei abitati, riportato nella Tav. 1, essi sono stati considerati una sola volta e, precisamente, nell'ambito del Comune incaricato della rilevazione censuaria;

b) le controversie insorte in ordine all'appartenenza all'uno o all'altro Comune della popolazione residente nei territori oggetto di contestazione sono state risolte in base alle risultanze anagrafiche, nel senso che sono state computate nella popolazione di ciascun Comune le famiglie che risultavano di fatto iscritte nella rispettiva anagrafe della popolazione residente;

c) le superfici delle zone di territorio in contestazione, riportate in Appendice (parte B), costituiscono un « di cui » delle superfici totali dei Comuni.

Ai fini dell'imputazione delle superfici contestate alla superficie totale dell'uno o dell'altro Comune interessato, si è avuto riguardo alle circoscrizioni comunali quali risultano delimitate sulle carte topografiche al 25.000 edite dall'Istituto Geografico Militare, nel presupposto che tali circoscrizioni facciano riferimento alle medesime risultanze catastali da cui sono desunte le superfici dei Comuni.

In mancanza di altro valido criterio, l'attribuzione delle superfici contestate è stata necessariamente omessa nei pochi casi in cui i confini comunali sono rimasti indefiniti anche sulla cartografia I.G.M.

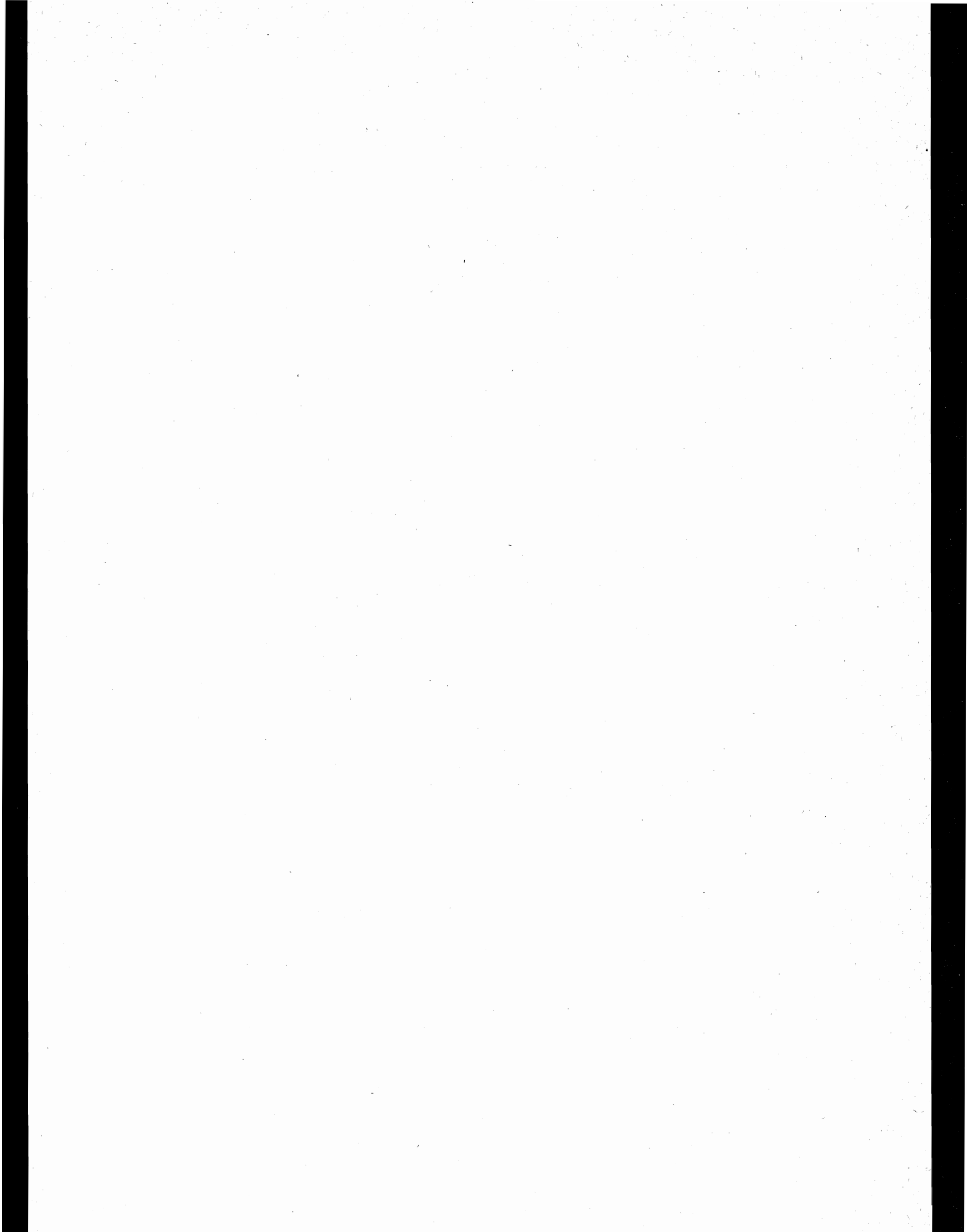

tavole

PROVINCIA DI VITERBO

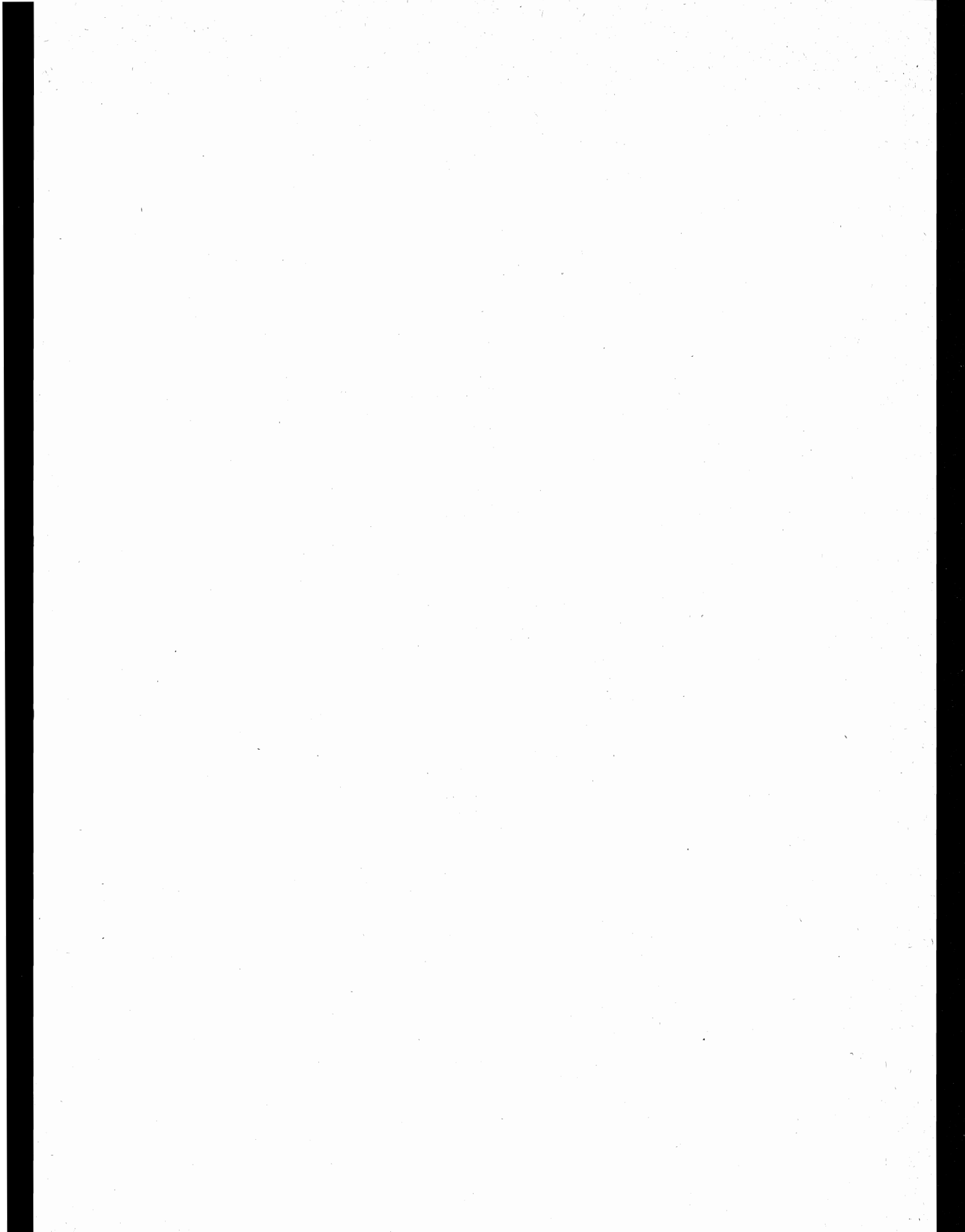

TAV. 1 - Superficie territoriale e densità - Numero delle frazioni geografiche, dei centri e dei nuclei
Popolazione residente per tipo di località abitata

Codice dei Comuni	COMUNI	Superficie territoriale km ²	Popolazione residente	Densità ab/km ²	FRAZIONI GEOGRAFICHE numero	LOCALITÀ ABITATE					
						Centri			Nuclei		Case sparse
						Numero	Popolazione	% su popolazione residente	Numero	Popolazione	Popolazione
001	ACQUAPENDENTE	130,28	5.849	45	3	3	4.858	83	1	108	883
002	ARLENA DI CASTRO	22,32	869	39	1	1	869	100	—	—	—
003	BAGNOREGIO	72,62	3.897	54	1	6	3.346	86	3	55	496
004	BARBARANO ROMANO	37,34	825	22	1	1	653	79	1	127	45
006	BASSANO IN TEVERINA	12,10	1.022	84	1	1	822	80	—	—	200
005	BASSANO ROMANO	37,46	3.579	96	1	1	3.421	96	—	—	158
007	BLERA	92,79	3.084	33	2	2	2.815	91	1	234	35
008	BOLSENA	63,92	3.985	62	2	1	3.619	91	2	29	337
009	BOMARZO	39,89	1.459	37	1	2	1.400	96	—	—	59
010	CALCATA	7,67	690	90	1	1	653	95	—	—	37
011	CANEPINA	20,96	3.073	147	1	1	3.022	98	—	—	51
012	CANINO	123,49	5.109	41	1	1	4.856	95	1	30	223
013	CAPODIMONTE	61,25	1.647	27	3	1	1.510	92	1	26	111
014	CAPRANICA	40,74	4.208	103	1	2	3.812	91	2	84	312
015	CAPRAROLA	57,47	4.780	83	2	1	3.698	77	3	789	293
016	CARBOGNANO	17,25	1.910	111	1	1	1.865	98	—	—	45
017	CASTEL SANT'ELIA	23,98	1.738	72	1	1	1.626	94	2	47	65
018	CASTIGLIONE IN TEVERINA	19,96	2.341	117	3	3	2.123	91	—	—	218
019	CELLENO	24,59	1.147	47	1	1	796	69	2	66	285
020	CELLERE	37,16	1.651	44	1	2	1.651	100	—	—	—
021	CIVITA CASTELLANA	83,28	15.606	187	1	2	13.041	84	3	213	2.352
022	CIVITELLA D'AGLIANO	32,89	1.769	54	2	2	881	50	5	389	499
023	CORCHIANO	32,90	2.679	81	1	1	2.177	81	2	65	437
024	FABRICA DI ROMA	34,73	4.084	118	1	2	3.632	89	1	214	238
025	FALERIA	25,70	1.464	57	1	1	1.294	88	1	37	133
026	FARNESE	52,95	1.985	37	1	1	1.969	99	—	—	16
027	GALLESE	37,30	2.786	75	2	2	2.148	77	4	225	413
028	GRADOLI	37,51	1.707	46	2	1	1.618	95	1	13	76
029	GRAFFIGNANO	29,12	2.366	81	1	3	2.043	86	3	105	218
030	GROTTE DI CASTRO	39,29	3.429	87	2	1	3.227	94	3	81	121
031	ISCHIA DI CASTRO	104,73	2.669	25	1	1	2.563	96	—	—	106
032	LÀTERA	22,65	1.236	55	1	1	1.067	86	2	82	87
033	LUBRIANO	16,56	947	57	1	1	691	73	—	—	256
034	MARTA	33,34	3.361	101	3	1	3.262	97	—	—	99
035	MONTALTO DI CASTRO	189,67	6.604	35	2	3	4.321	65	—	—	2.283
036	MONTEFIASCONE	104,75	12.508	119	2	3	10.808	86	11	941	759
037	MONTE ROMANO	86,00	1.957	23	1	1	1.906	97	—	—	51
038	MONTEROSI	10,75	1.324	123	2	1	1.129	85	—	—	195
039	NEPI	84,02	5.335	63	2	2	4.876	91	7	196	263
040	ONANO	24,63	1.505	61	1	1	1.372	91	—	—	133
041	ORIOLO ROMANO	19,23	2.085	108	1	1	1.959	94	—	—	126
042	ORTE	70,19	7.923	113	2	3	6.717	85	3	123	1.083
043	PIANSANO	26,45	2.337	88	1	1	2.337	100	—	—	—
044	PROCENO	41,87	847	20	1	1	500	59	3	71	276
045	RONCIGLIONE	52,28	6.924	132	2	3	6.603	95	2	28	293
047	SAN LORENZO NUOVO	28,00	2.039	73	1	1	1.833	90	—	—	206
048	SORIANO NEL CIMINO	78,48	7.482	95	3	3	6.324	85	1	43	1.115
049	SUTRI	60,85	3.427	56	1	1	3.009	88	2	154	264
050	TARQUINIA	279,50	13.176	47	1	5	11.734	89	2	62	1.380
051	TESSENNANO	14,65	470	32	1	1	470	100	—	—	—
052	TUSCANIA	208,04	7.241	35	1	1	6.768	93	1	18	455
053	VALENTANO	43,29	2.880	67	2	1	2.824	98	—	—	56
054	VALLERANO	15,48	2.310	149	1	1	2.273	98	—	—	37
055	VASANELLO	28,58	3.242	113	1	1	3.166	98	—	—	76
056	VEJANO	44,33	1.623	37	2	1	1.560	96	—	—	63
057	VETRALLA	113,01	10.538	93	1	4	9.832	93	6	209	497
058	VIGNANELLO	20,53	4.880	238	1	1	4.804	98	—	—	76
059	VILLA SAN GIOVANNI IN TUSCIA	5,25	1.144	218	1	1	1.063	93	—	—	81
059	VITERBO	406,27	57.632	142	3	9	52.714	91	15	893	4.025
060	VITORCHIANO	29,83	2.064	69	1	1	1.508	73	3	150	406
	PROVINCIA	3.612,12	268.448	74	87	105	239.438	89	100	5.907	23.103

TAV. 2 - Altitudine e popolazione residente dei Comuni, delle frazioni geografiche e delle località abitate

COMUNI FRAZIONI GEOGRAFICHE LOCALITÀ ABITATE	Altitudine <i>m</i>	Popolazione residente	COMUNI FRAZIONI GEOGRAFICHE LOCALITÀ ABITATE	Altitudine <i>m</i>	Popolazione residente	COMUNI FRAZIONI GEOGRAFICHE LOCALITÀ ABITATE	Altitudine <i>m</i>	Popolazione residente
ACQUAPENDENTE	750/190	5.849	<i>case sparse</i>	—	1	CAPRAROLA	965/262	4.780
ACQUAPENDENTE	734/220	5.076	CIVITELLA CESI	526/76	246	CAPRAROLA	965/262	4.780
ACQUAPENDENTE*	420	4.244	CIVITELLA CESI	194	212	CAPRAROLA*	520	3.698
la sbarra	436	108	<i>case sparse</i>	—	34	magliano	550	337
<i>case sparse</i>	—	724	BOLSENA	665/305	3.985	paradisa	465	262
TORRE ALFINA	602/190	508	BOLSENA	665/305	3.985	santa teresa	475	190
TORRE ALFINA	602	396	BOLSENA*	350	3.619	<i>case sparse</i>	—	293
<i>case sparse</i>	—	112	sant'antonio	365	20	LAGO DI VICO (1)	510	—
TREVINANO	750/286	265	val di lago (1)	305	9	CARBOGNANO	569/225	1.910
TREVINANO	619	218	<i>case sparse</i>	—	337	CARBOGNANO	569/225	1.910
<i>case sparse</i>	—	47	LAGO (2)	305	—	CARBOGNANO*	394	1.865
ARLENA DI CASTRO	374/141	869	BOMARZO	327/55	1.459	<i>case sparse</i>	—	45
ARLENA DI CASTRO	374/141	869	BOMARZO	327/55	1.459	CASTEL SANT'ELIA	249/56	1.738
ARLENA DI CASTRO*	260	869	BOMARZO*	263	1.226	CASTEL SANT'ELIA	249/56	1.738
<i>case sparse</i>	—	—	MUGNANO	160	174	CASTEL SANT'ELIA*	210	1.626
BAGNOREGIO	625/117	3.897	<i>case sparse</i>	—	59	chiusa	181	27
BAGNOREGIO	625/117	3.897	CALCATA	255/76	690	perazzeto	180	20
BAGNOREGIO*	484	2.418	CALCATA	255/76	690	<i>case sparse</i>	—	65
CAPRACCIA	525	23	CALCATA*	172	653	CASTIGLIONE IN TEVERINA	398/110	2.341
CASTEL CELLESI	380	331	<i>case sparse</i>	—	37	CASTIGLIONE IN TEVERINA	312/110	2.085
CIVITA	443	26	CANEPINA	940/399	3.073	CASTIGLIONE IN TEVERINA*	228	1.900
PONZANO	511	36	CANEPINA	940/399	3.073	<i>case sparse</i>	—	185
VETRIOLO	459	512	CANEPINA*	501	3.022	SERMUGNANO	398/154	190
cannellone	523	27	<i>case sparse</i>	—	51	SERMUGNANO	346	167
poggio/fabbrica	575	16	CANINO	436/19	5.109	<i>case sparse</i>	—	23
vallefalsetta	550	12	CANINO	436/19	5.109	VAIANO	364/137	66
<i>case sparse</i>	—	496	CANINO*	229	4.856	VAIANO	323	56
BARBARANO ROMANO	551/175	825	riminino nuovo	114	30	<i>case sparse</i>	—	10
BARBARANO ROMANO	551/175	825	<i>case sparse</i>	—	223	CELLENO	477/188	1.147
BARBARANO ROMANO*	340	653	CAPODIMONTE (1)	505/256	1.647	CELLENO	477/188	1.147
bandita	339	127	CAPODIMONTE	505/256	1.647	CELLENO*	407	796
<i>case sparse</i>	—	45	CAPODIMONTE*	334	1.510	acquaforte	375	26
BASSANO IN TEVERINA	331/75	1.022	sacro cuore	307	26	cava	416	40
BASSANO IN TEVERINA	331/75	1.022	<i>case sparse</i>	—	111	<i>case sparse</i>	—	285
BASSANO IN TEVERINA*	304	822	ISOLA BISENTINA (2)	380/305	—	CELLERE	565/209	1.651
<i>case sparse</i>	—	200	<i>case sparse</i>	—	—	CELLERE	565/209	1.651
LUCIGNANO (1)	295/47	—	LAGO DI BOLSENA (3)	305	—	CELLERE*	344	1.602
stazione di bassano in tenerina	70	—	CAPRANICA	575/280	4.208	PIANIANO	310	49
<i>case sparse</i>	—	—	CAPRANICA	575/280	4.208	<i>case sparse</i>	—	—
BASSANO ROMANO	591/287	3.579	CAPRANICA*	370	3.747	CIVITA CASTELLANA	213/31	15.606
BASSANO ROMANO	591/287	3.579	CAPRANICA - SCALO	391	65	CIVITA CASTELLANA	213/31	15.606
BASSANO ROMANO*	360	3.421	querce d'orlando	483	46	BORGHETTO	45	174
<i>case sparse</i>	—	158	vico matrino	456	38	CIVITA CASTELLANA*	145	12.867
BLERA	526/47	3.084	<i>case sparse</i>	—	312	casa piccoli operai (1)	191	3
BLERA	399/47	2.838	CAPRAROLA	965/262	4.780	cenciani	168	139
BLERA*	270	2.603	CAPRAROLA*	520	3.698	fabbreccia	206	71
puntoni	275	234	magliano	550	337			
			paradisa	465	262			
			santa teresa	475	190			
			<i>case sparse</i>	—	293			
			LAGO DI VICO (1)	510	—			
			BOLSENA	665/305	3.985			
			BOLSENA*	350	3.619			
			sant'antonio	365	20			
			val di lago (1)	305	9			
			<i>case sparse</i>	—	337			
			LAGO (2)	305	—			
			BOMARZO	327/55	1.459			
			BOMARZO	327/55	1.459			
			BOMARZO*	263	1.226			
			MUGNANO	160	174			
			<i>case sparse</i>	—	59			
			CALCATA	255/76	690			
			CALCATA	255/76	690			
			CALCATA*	172	653			
			<i>case sparse</i>	—	37			
			CANEPINA	940/399	3.073			
			CANEPINA	940/399	3.073			
			CANEPINA*	501	3.022			
			<i>case sparse</i>	—	51			
			CANINO	436/19	5.109			
			CANINO	436/19	5.109			
			CANINO*	229	4.856			
			riminino nuovo	114	30			
			<i>case sparse</i>	—	223			
			CAPODIMONTE (1)	505/256	1.647			
			CAPODIMONTE	505/256	1.647			
			CAPODIMONTE*	334	1.510			
			sacro cuore	307	26			
			<i>case sparse</i>	—	111			
			ISOLA BISENTINA (2)	380/305	—			
			<i>case sparse</i>	—	—			
			LAGO DI BOLSENA (3)	305	—			
			CAPRANICA	575/280	4.208			
			CAPRANICA	575/280	4.208			
			CAPRANICA*	370	3.747			
			CAPRANICA - SCALO	391	65			
			querce d'orlando	483	46			
			vico matrino	456	38			
			<i>case sparse</i>	—	312			

segue TAV. 2 - **Altitudine e popolazione residente dei Comuni, delle frazioni geografiche e delle località abitate**

COMUNI FRAZIONI GEOGRAFICHE LOCALITÀ ABITATE	Altitudine m	Popolazione residente	COMUNI FRAZIONI GEOGRAFICHE LOCALITÀ ABITATE	Altitudine m	Popolazione residente	COMUNI FRAZIONI GEOGRAFICHE LOCALITÀ ABITATE	Altitudine m	Popolazione residente
<i>case sparse</i>	—	2.352	cantoniera (1)	600	13	PESCIA ROMANA	96/0	2.186
CIVITELLA D'AGLIANO	365/75	1.769	<i>case sparse</i>	—	76	PESCIA ROMANA	19	558
BACINO DEL FIUME TEVERE (1)	77	—	LAGO DI BOLSENA (2)	305	—	<i>case sparse</i>	—	1.628
CIVITELLA D'AGLIANO	365/75	1.769	GRAFFIGNANO	326/62	2.366	MONTEFIASCONE	633/220	12.508
CIVITELLA D'AGLIANO*	262	605	GRAFFIGNANO	326/62	2.366	LAGO DI BOLSENA (1)	305	—
SAN MICHELE IN TEVERINA	288	276	GRAFFIGNANO*	187	1.087	MONTEFIASCONE	633/220	12.508
campo del pero	100	64	PISCIARELLO	93	298	FIORDINI	475	247
case nuove	302	97	SIPICCIANO	98	658	MONTEFIASCONE*	590	8.975
pian della breccia	117	77	litigata	230	14	ZEPPONAMI	450	1.586
san sebastiano	216	117	ontaneto	175	31	capobianco	497	81
spoletino	155	34	poggio del castagno	165	60	casone	420	15
<i>case sparse</i>	—	499	<i>case sparse</i>	—	218	cevoli	455	143
CORCHIANO	315/80	2.679	GROTTE DI CASTRO	576/305	3.429	cipollone	513	41
CORCHIANO	315/80	2.679	GROTTE DI CASTRO	576/305	3.429	commenda	333	52
CORCHIANO*	196	2.177	GROTTE DI CASTRO*	467	3.227	giannotti	409	41
capo la ripa	186	21	mortaro	480	47	le poggere	457	53
la torre	227	44	pieve	473	27	mentuccia	505	74
<i>case sparse</i>	—	437	santa maria delle colonne (1)	473	7	o.n.p.i. (2)	435	247
FABRICA DI ROMA	445/170	4.084	<i>case sparse</i>	—	121	paoletti	405	117
FABRICA DI ROMA	445/170	4.084	LAGO DI BOLSENA (2)	305	—	poggio frusta	545	77
FABRICA DI ROMA*	296	3.357	ISCHIA DI CASTRO	515/74	2.669	<i>case sparse</i>	—	759
FALERI	210	275	ISCHIA DI CASTRO	515/74	2.669	MONTE ROMANO	370/27	1.957
regolelli	205	214	ISCHIA DI CASTRO*	384	2.563	MONTE ROMANO	370/27	1.957
<i>case sparse</i>	—	238	<i>case sparse</i>	—	106	MONTE ROMANO*	230	1.906
FALERIA	295/55	1.464	LATERA	663/404	1.236	<i>case sparse</i>	—	51
FALERIA	295/55	1.464	LATERA	663/404	1.236	MONTEROSI	438/237	1.324
FALERIA*	202	1.294	LATERA*	508	1.067	LAGO DI MONTEROSI (1)	237	—
banditaccia	220	37	cantoniera (1)	595	55	MONTEROSI	438/237	1.324
<i>case sparse</i>	—	133	la buca	598	27	MONTEROSI*	276	1.129
FARNESE	523/215	1.985	<i>case sparse</i>	—	87	<i>case sparse</i>	—	195
FARNESE	523/215	1.985	LUBRIANO	581/165	947	NEPI	404/87	5.335
FARNESE*	341	1.969	LUBRIANO	581/165	947	NEPI	306/87	5.335
<i>case sparse</i>	—	16	LUBRIANO*	441	691	NEPI*	227	4.793
GALLESE	310/33	2.786	<i>case sparse</i>	—	256	SETTEVENE	206	83
GALLESE	310/69	2.786	MARTA (1)	430/260	3.361	casale orsini	237	11
GALLESE*	135	1.670	ISOLA MARTANA (2)	373/305	—	casale pazielli	268	29
SCALO TEVERINA	85	478	<i>case sparse</i>	—	—	colle farnese	238	38
centrale s.i.t.	27	47	LAGO DI BOLSENA (3)	305	—	gabelletta	240	66
montilapi	198	42	MARTA	430/260	3.361	monte terzo	250	23
rio fratta	75	39	MARTA*	315	3.262	valdiano (1)	238	13
valli	100	97	<i>case sparse</i>	—	99	vigne nuove	250	16
<i>case sparse</i>	—	413	MONTALTO DI CASTRO	101/0	6.604	<i>case sparse</i>	—	263
ROCCHETTE (1)	223/39	—	MONTALTO DI CASTRO	101/0	4.418	VALLE DELLE SERPI (2)	404/275	—
<i>case sparse</i>	—	—	MONTALTO DI CASTRO*	42	3.621	<i>case sparse</i>	—	—
GRADOLI	639/305	1.707	MONTALTO MARINA	1	142	ONANO	639/410	1.505
GRADOLI	639/305	1.707	<i>case sparse</i>	—	655	ONANO	639/410	1.505
GRADOLI*	470	1.618				ONANO*	510	1.372
						<i>case sparse</i>	—	133

segue TAV. 2 - Altitudine e popolazione residente dei Comuni, delle frazioni geografiche e delle località abitate

COMUNI FRAZIONI GEOGRAFICHE LOCALITÀ ABITATE	Altitudine m	Popolazione residente	COMUNI FRAZIONI GEOGRAFICHE LOCALITÀ ABITATE	Altitudine m	Popolazione residente	COMUNI FRAZIONI GEOGRAFICHE LOCALITÀ ABITATE	Altitudine m	Popolazione residente
ORIOLO ROMANO	554/266	2.085	SORIANO NEL CIMINO	1.053/114	6.468	VEJANO	613/86	1.623
ORIOLO ROMANO	554/266	2.085	SORIANO NEL CIMINO*	480	5.672	VEJANO*	390	1.560
ORIOLO ROMANO*	420	1.959	santarello	308	43	case sparse	—	63
case sparse	—	126	case sparse	—	753	VETRALLA	965/137	10.538
ORTE	315/38	7.923	SUTRI	612/236	3.427	NORCHIA (1)	275/120	—
LUCIGNANO (1).	295/47	154	SUTRI	612/236	3.427	case sparse	—	—
stazione di bassano in tenerina	70	32	SUTRI*	291	3.009	VETRALLA	965/137	10.538
case sparse	—	122	colle diana	350	28	CINELLI	189	210
ORTE	315/38	7.769	fonte vivola	262	126	MAZZOCCHIO ALTO E BASSO	339	407
CALDARE	56	269	case sparse	—	264	PIETRARA	403	225
ORTE*	132	3.303	TARQUINIA	247/0	13.176	VETRALLA*	300	8.990
ORTE SCALO	50	3.145	TARQUINIA	247/0	13.176	cappuccini (2)	384	18
san bernardino	117	37	LIDO DI TARQUINIA	4	349	fosso grande	405	47
san michele	82	54	MARINA VELCA (1)	17	14	madonna del ponte	262	39
case sparse	—	961	SANT'AGOSTINO (1)	8	34	pian di san martino	326	25
PIANSANO	475/293	2.337	TARQUINIA*	133	11.323	pontone	398	75
PIANSANO	475/293	2.337	VOLTONE (1)	2	14	san'angelo (2)	597	5
PIANSANO*	409	2.337	lombardi	12	15	case sparse	—	497
case sparse	—	—	saline	4	47	VIGNANELLO	400/204	4.880
PROCENO	475/252	847	case sparse	—	1.380	VIGNANELLO	400/204	4.880
PROCENO	475/252	847	TESSENNANO	384/138	470	VIGNANELLO*	369	4.804
PROCENO*	418	500	TESSENNANO	384/138	470	case sparse	—	76
centeno	288	27	TESSENNANO*	302	470	VILLA SAN GIOVANNI IN TUSCIA	406/233	1.144
osteriola	468	30	case sparse	—	—	VILLA SAN GIOVANNI IN TUSCIA	406/233	1.144
paradiso	424	14	TUSCANIA	324/23	7.241	VILLA SAN GIOVANNI IN TUSCIA*	329	1.063
case sparse	—	276	TUSCANIA	324/23	7.241	case sparse	—	81
RONCIGLIONE	965/244	6.924	TUSCANIA*	165	6.768	VITERBO	896/86	57.632
LAGO DI VICO (1)	510	—	montebello	208	18	LA SCORTICATA (1)	575/487	—
RONCIGLIONE	965/244	6.924	case sparse	—	455	case sparse	—	—
POGGIO CAVALIERE (2)	592	12	VALENTANO	620/364	2.880	NORCHIA (2)	275/120	36
PUNTA DEL LAGO (2)	523	64	LAGO DI MEZZANO (1)	452	—	case sparse	—	36
RONCIGLIONE*	441	6.527	VALENTANO	620/364	2.880	VITERBO	896/86	57.596
convento carmelitane scalze (3)	305	11	VALENTANO*	538	2.824	FASTELLO	405	207
località' chianello	450	17	case sparse	—	56	GROTTE SANTO STEFANO	285	2.893
case sparse	—	293	VALLERANO	700/300	2.310	MONTECALVELLO	168	106
SAN LORENZO NUOVO	585/305	2.039	VALLERANO	700/300	2.310	ROCCALVECCE	287	243
SAN LORENZO NUOVO	585/305	2.039	VALLERANO*	390	2.273	SAN MARTINO AL CIMINO	561	2.038
SAN LORENZO NUOVO*	503	1.833	case sparse	—	37	SANT'ANGELO	263	308
case sparse	—	206	VASANELLO	317/180	3.242	TOBIA	424	284
SORIANO NEL CIMINO	1.053/80	7.482	VASANELLO	317/180	3.242	VALLEBONA	185	122
CHIA	329/80	463	VASANELLO*	265	3.166	VITERBO*	326	46.513
CHIA	255	413	case sparse	—	76	buon respiro (3)	385	49
case sparse	—	50	VEJANO	613/86	1.623	campolungo	392	94
SANT'EUTIZIO	385/256	551	CHIUSIA (1)	348/86	—	campo nuovo	380	21
SANT'EUTIZIO	302	239	case sparse	—	—	canale	540	65
case sparse	—	312	VETRALLA	965/137	10.538	canepinetta	448	46
						carcerelle	457	41
						centro giovanni XXIII (4)	335	166
						le farine	316	20
						montefalco	444	18
						monterazzano	301	52
						pian di legname	438	42
						ponte di cetti	287	57

segue TAV. 2 - **Altitudine e popolazione residente dei Comuni, delle frazioni geografiche e delle località abitate**

COMUNI FRAZIONI GEOGRAFICHE LOCALITÀ ABITATE	Altitudine m	Popolazione residente	COMUNI FRAZIONI GEOGRAFICHE LOCALITÀ ABITATE	Altitudine m	Popolazione residente	COMUNI FRAZIONI GEOGRAFICHE LOCALITÀ ABITATE	Altitudine m	Popolazione residente
pratoleva	457	20	VITORCHIANO	785/101	2.064	gramignana	400	33
strada romana	583	32	VITORCHIANO	785/101	2.064	monastero suore trappiste (1)	367	89
villa immacolata (4)	500	170	VITORCHIANO*	285	1.508	stazione	409	28
case sparse	—	3.989				case sparse	—	406

TAV. 3 - Località abitate e relativa ampiezza demografica

LOCALITÀ ABITATE	Classi di ampiezza demografica	Codice dei Comuni di appartenenza	LOCALITÀ ABITATE	Classi di ampiezza demografica	Codice dei Comuni di appartenenza	LOCALITÀ ABITATE	Classi di ampiezza demografica	Codice dei Comuni di appartenenza
acquaforte	*	019	CASTIGLIONE IN TEVERINA*	**	018	la torre	*	023
ACQUAPENDENTE*	***	001	cava	*	019	le farine	*	059
ARLENA DI CASTRO*	**	002	CELLENO*	**	019	le poggere	*	036
BAGNOREGIO*	***	003	CELLERE*	**	020	LIDO DI TARQUINIA	**	050
bandita	*	004	cenciani	*	021	litigata	*	029
banditaccia	*	025	centeno	*	044	località' chianello	*	045
BARBARANO ROMANO*	**	004	centrale s.i.t.	*	027	lombardi	*	050
BASSANO IN TEVERINA*	**	006	centro giovanni XXIII (4)	*	059	LUBRIANO*	**	033
BASSANO ROMANO*	***	005	cevoli	*	036	madonna del ponte	*	057
BLERA*	***	007	CHIA	**	048	magliano	**	015
BOLSENA*	***	008	chiusa	*	017	MARINA VELCA (1)	*	050
BOMARZO*	**	009	CINELLI	**	057	MARTA*	***	034
BORGHETTO	*	021	cipollone	*	036	MAZZOCCHIO ALTO E BASSO	**	057
buon respiro (3)	*	059	CIVITA	*	003	mentuccia	*	036
CALCATA*	**	010	CIVITA CASTELLANA*	***	021	monastero suore trappiste (1)	*	060
CALDARE	**	042	CIVITELLA CESI	**	007	MONTALTO DI CASTRO*	***	035
campo del pero	*	022	CIVITELLA D'AGLIANO*	**	022	MONTALTO MARINA	*	035
campolungo	*	059	colle diana	*	049	montebello	*	052
campo nuovo	*	059	colle farnese	*	039	MONTECALVELLO	*	059
canale	*	059	commenda	*	036	montefalco	*	059
CANEPIA*	***	011	convento carmelitane scalze (3)	*	045	MONTEFIASCOE*	***	036
canepinetta	*	059	CORCHIANO*	***	023	monterazzano	*	059
CANINO*	***	012	fabbreccia	*	021	MONTE ROMANO*	**	037
cannellone	*	003	FABRICA DI ROMA*	***	024	MONTEROSI*	**	038
cantoniera (1)	*	028	FALERI	**	024	monte terzo	*	039
cantoniera (1)	*	032	FALERIA*	**	025	montilapi	*	027
capobianco	*	036	FARNESE*	**	026	mortaro	*	030
CAPODIMONTE*	**	013	FASTELLO	**	059	MUGNANO	*	009
capo la ripa	*	023	FIORDINI	**	036	NEPI*	***	039
cappuccini (2)	*	057	fonte vivola	*	049	ONANO*	**	040
CAPRACCIA	*	003	fosso grande	*	057	o.n.p.i. (2)	**	036
CAPRANICA*	***	014	gabelletta	*	039	ontaneto	*	029
CAPRANICA - SCALO	*	014	GALLESE*	**	027	ORIOLO ROMANO*	**	041
CAPRAROLA*	***	015	giannotti	*	036	ORTE*	***	042
CARBOGNANO*	**	016	GRADOLI*	**	028	ORTE SCALO	***	042
carcarelle	*	059	GRAFFIGNANO*	**	029	osteriola	*	044
casale orsini	*	039	gramignana	*	060	paoletti	*	036
casale pazielli	*	039	GROTTE DI CASTRO*	***	030	paradisa	**	015
casa piccoli operai (1)	*	021	GROTTE SANTO STEFANO	***	059	paradiso	*	044
case nuove	*	022	ISCHIA DI CASTRO*	***	031	perazzeto	*	017
casone	*	036	la buca	*	032	PESCIA ROMANA	**	035
CASTEL CELLESI	**	003	la sbarra	*	001	pian della breccia	*	022
CASTEL SANT'ELIA*	**	017	LATERA*	**	032	pian di legname	*	059

segue TAV. 3 - Località abitate e relativa ampiezza demografica

LOCALITÀ ABITATE	Classi di ampiezza demografica	Codice dei Comuni di appartenenza	LOCALITÀ ABITATE	Classi di ampiezza demografica	Codice dei Comuni di appartenenza	LOCALITÀ ABITATE	Classi di ampiezza demografica	Codice dei Comuni di appartenenza
pian di san martino	*	057	SAN LORENZO NUOVO*	**	047	TOBIA	**	059
PIANIANO	*	020	SAN MARTINO AL CIMINO	***	059	TORRE ALFINA	**	001
PIANSANO*	***	043	san michele	*	042	TREVINANO	**	001
PIETRARA	**	057	SAN MICHELE IN TEVERINA	**	022	TUSCANIA*	***	052
pieve	*	030	san sebastiano	*	022	VAIANO	*	018
PISCIARELLO	**	029	SANT'AGOSTINO (1)	*	050	valdiano (1)	*	039
poggio/fabbrica	*	003	santa maria delle colonne (1)	*	030	val di lago (1)	*	008
POGGIO CAVALIERE (2)	*	045	SANT'ANGELO	**	059	VALENTANO*	***	053
poggio del castagno	*	029	sant'angelo (2)	*	057	VALLEBONA	*	059
poggio frusta	*	036	sant'antonio	*	008	vallefalsetta	*	003
ponte di cetti	*	059	santareello	*	048	VALLERANO*	***	054
pontone	*	057	santa teresa	*	015	valli	*	027
PONZANO	*	003	SANT'EUTIZIO	**	048	VASANELLO*	***	055
pratoleva	*	059	SCALO TEVERINA	**	027	VEJANO*	**	056
PROCENO*	**	044	SERMUGNANO	*	018	VETRALLA*	***	057
PUNTA DEL LAGO (2)	*	045	SETTEVENE	*	039	VETRIOLO	**	003
puntoni	**	007	SIPICCIANO	**	029	vico matrino	*	014
querce d'orlando	*	014	SORIANO NEL CIMINO*	***	048	VIGNANELLO*	***	058
regolelli	**	024	spoletino	*	022	vigne nuove	*	039
riminino nuovo	*	012	stazione	*	060	villa immacolata (4)	*	059
rio fratta	*	027	stazione di bassano in tenerina	*	042	VILLA SAN GIOVANNI IN TUSCIA*	**	046
ROCCALVECCE	**	059	stazione di bassano in tenerina	*	006	VITERBO*	***	059
RONCIGLIONE*	***	045	strada romana	*	059	VITORCHIANO*	**	060
sacro cuore	*	013	SUTRI*	***	049	VOLTONE (1)	*	050
saline	*	050	TARQUINIA*	***	050	ZEPPONAMI	**	036
san bernardino	*	042	TESSENNANO*	**	051			



note alle tavole 2 e 3

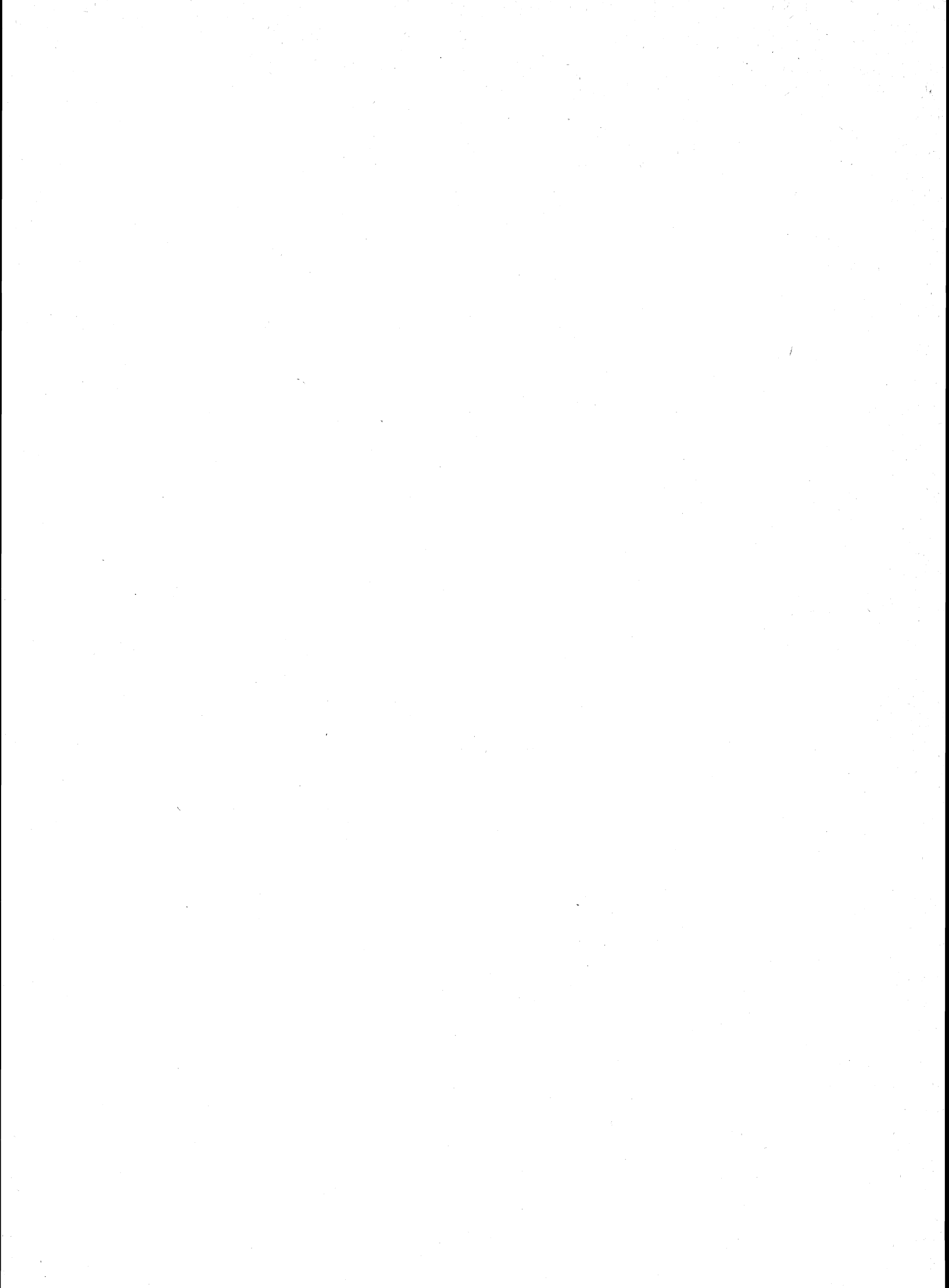

NOTE PER SINGOLO COMUNE

BASSANO IN TEVERINA

(1) TERRITORIO IN CONTESTAZIONE CON IL COMUNE DI ORTE.

BOLSENA

(1) NUCLEO SPECIALE: INSEDIAMENTO RESIDENZIALE CON POPOLAZIONE NON STABILE.
(2) FRAZIONE SPECIALE: PARTE DI LAGO DIVISO TRA PIU' COMUNI.

CAPODIMONTE

(1) PARTE DEL TERRITORIO COMUNALE E' COSTITUITA DA ISOLA LACUALE.
(2) FRAZIONE SPECIALE: ISOLA LACUALE.
(3) FRAZIONE SPECIALE: PARTE DI LAGO DIVISO TRA PIU' COMUNI.

CAPRAROLA

(1) FRAZIONE SPECIALE: PARTE DI LAGO DIVISO CON IL COMUNE DI RONCIGLIONE.

CIVITA CASTELLANA

(1) NUCLEO SPECIALE: ORFANOTROFIO.

CIVITELLA D'AGLIANO

(1) FRAZIONE SPECIALE: PARTE DI BACINO DIVISO TRA PIU' COMUNI.

GALLESE

(1) FRAZIONE SPECIALE: ISOLA AMMINISTRATIVA.

GRADOLI

(1) NUCLEO CONTIGUO AL NUCLEO OMONIMO DEL COMUNE DI LATERA.
(2) FRAZIONE SPECIALE: PARTE DI LAGO DIVISO TRA PIU' COMUNI.

GROTTE DI CASTRO

(1) NUCLEO SPECIALE: CONVENTO.
(2) FRAZIONE SPECIALE: PARTE DI LAGO DIVISO TRA PIU' COMUNI.

LATERA

(1) NUCLEO CONTIGUO AL NUCLEO OMONIMO DEL COMUNE DI GRADOLI.

MARTA

(1) PARTE DEL TERRITORIO COMUNALE E' COSTITUITA DA ISOLA LACUALE.
(2) FRAZIONE SPECIALE: ISOLA LACUALE.
(3) FRAZIONE SPECIALE: PARTE DI LAGO DIVISO TRA PIU' COMUNI.

MONTEFIASCONE

(1) FRAZIONE SPECIALE: PARTE DI LAGO DIVISO TRA PIU' COMUNI.
(2) NUCLEO SPECIALE: CASA DI RIPOSO.

MONTEROSI

(1) FRAZIONE SPECIALE: LAGO.

NEPI

(1) NUCLEO SPECIALE: COMUNITA' HANDICAPPATI.
(2) FRAZIONE SPECIALE: ISOLA AMMINISTRATIVA.

ORTE

(1) FRAZIONE SPECIALE: TERRITORIO IN CONTESTAZIONE CON IL COMUNE DI BASSANO IN TEVERINA.

RONCIGLIONE

(1) FRAZIONE SPECIALE: PARTE DI LAGO DIVISO CON IL COMUNE DI CAPRAROLA.
(2) CENTRO TEMPORANEO.
(3) NUCLEO SPECIALE: CONVENTO.

TARQUINIA

(1) CENTRO TEMPORANEO.

VALENTANO

(1) FRAZIONE SPECIALE: LAGO.

VEJANO

(1) FRAZIONE SPECIALE: ISOLA AMMINISTRATIVA.

VETRALLA

(1) TERRITORIO IN CONTESTAZIONE CON IL COMUNE DI VITERBO.
(2) NUCLEO SPECIALE: CONVENTO.

VITERBO

(1) FRAZIONE SPECIALE: ISOLA AMMINISTRATIVA.
(2) FRAZIONE SPECIALE: TERRITORIO IN CONTESTAZIONE CON IL COMUNE DI VETRALLA.
(3) NUCLEO SPECIALE: PREVENTORIO.
(4) NUCLEO SPECIALE: CASA DI CURA.

VITORCHIANO

(1) NUCLEO SPECIALE: MONASTERO.

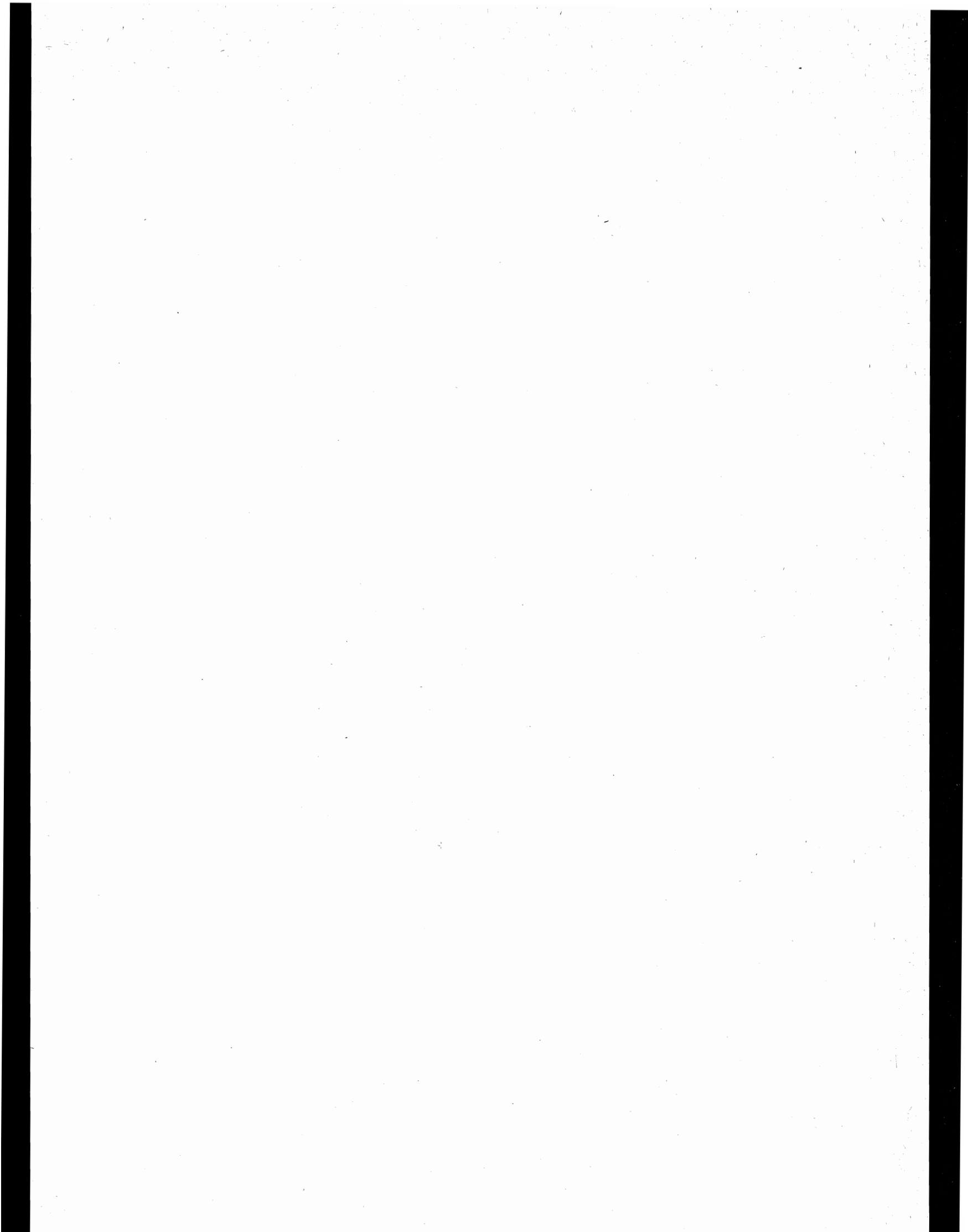

tavole

PROVINCIA DI RIETI

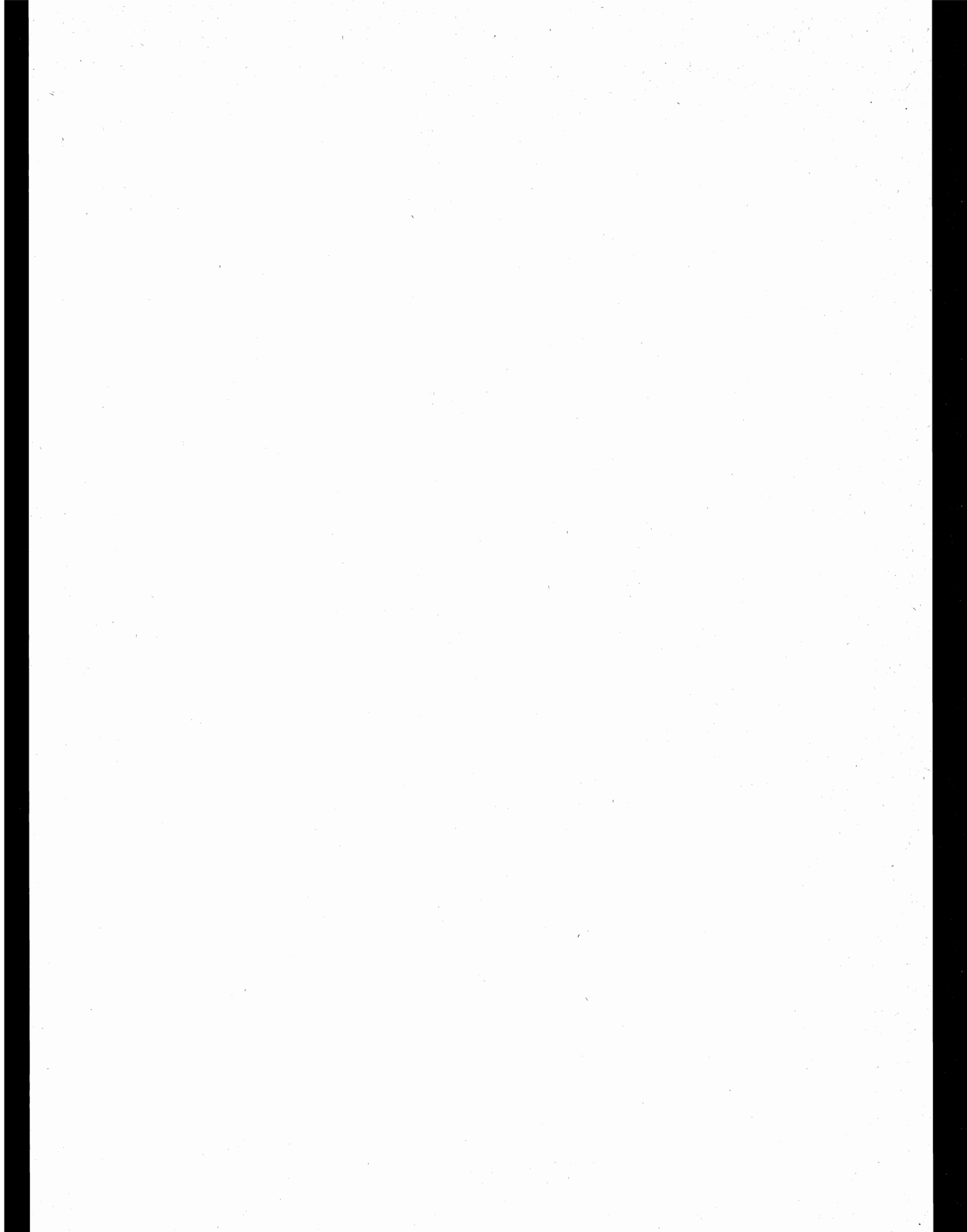

TAV. 1 - Superficie territoriale e densità - Numero delle frazioni geografiche, dei centri e dei nuclei
Popolazione residente per tipo di località abitata

Codice dei Comuni	COMUNI	Superficie territoriale km ²	Popolazione residente	Densità ab/km ²	FRAZIONI GEOGRAFICHE numero	LOCALITÀ ABITATE					
						Centri			Nuclei		Case sparse
						Numero	Popolazione	% su popolazione residente	Numero	Popolazione	Popolazione
001	ACCUMOLI	86,89	985	11	6	7	664	67	10	235	86
002	AMATRICE	174,43	3.336	19	9	25	2.453	74	23	620	263
003	ANTRODOCO	64,00	3.028	47	6	2	2.783	92	5	216	29
004	ASCREA	14,41	308	21	4	2	288	94	—	—	20
005	BELMONTE IN SABINA	23,61	583	25	1	1	192	33	3	217	174
006	BORBONA	46,34	751	16	2	3	751	100	—	—	—
007	BORGOROSE	148,93	4.799	32	4	11	4.546	95	6	244	9
008	BORGO VELINO	17,33	724	42	3	3	715	99	—	—	9
009	CANTALICE	37,71	2.659	71	2	4	1.060	40	9	365	1.234
010	CANTALUPO IN SABINA	10,53	1.336	127	1	1	913	68	—	—	423
011	CASAPROTA	14,55	715	49	2	2	579	81	—	—	136
012	CASPERIA	25,35	1.035	41	1	2	538	52	3	139	358
013	CASTEL DI TORA	15,66	387	25	2	1	380	98	—	—	7
014	CASTELNUOVO DI FARFA	9,03	810	90	1	1	594	73	1	75	141
015	CASTEL SANT'ANGELO	31,31	1.255	40	1	3	797	64	7	415	43
016	CITTADUCALE	70,95	5.506	78	4	6	4.858	88	10	388	260
017	CITTAREALE	58,97	707	12	4	5	340	48	14	318	49
018	COLLALTO SABINO	22,18	607	27	3	3	599	99	—	—	8
019	COLLE DI TORA	14,16	446	31	2	1	446	100	1	—	—
020	COLLEGIOVE	10,76	260	24	1	1	252	97	—	—	8
021	COLLEVECCHIO	27,21	1.471	54	3	3	630	43	2	44	797
022	COLLI SUL VELINO	13,08	451	34	1	1	326	72	1	41	84
023	CONCERVIANO	21,47	488	23	2	4	343	70	1	93	52
024	CONFIGNI	22,69	783	35	2	2	160	20	2	190	433
025	CONTIGLIANO	53,51	2.925	55	1	2	1.310	45	5	176	1.439
026	COTTANELLO	36,53	655	18	1	2	215	33	5	185	255
027	FARA IN SABINA	54,88	8.002	146	6	10	6.301	79	5	173	1.528
028	FIAMIGNANO	100,70	1.969	20	5	11	1.534	78	11	410	25
029	FORANO	17,55	2.164	123	2	2	1.609	74	2	118	437
030	FRASSO SABINO	4,41	498	113	1	2	359	72	2	123	16
031	GRECCIO	17,88	1.518	85	1	4	1.036	68	4	51	431
032	LABRO	11,41	340	30	1	1	90	26	5	232	18
033	LEONESSA	204,85	3.048	15	6	5	1.744	57	32	1.142	162
034	LONGONE SABINO	34,05	755	22	4	4	680	90	1	12	63
035	MAGLIANO SABINA	43,69	3.577	82	2	3	2.222	62	4	358	997
036	MARCETELLI	11,02	228	21	1	1	228	100	—	—	—
037	MICIGLIANO	37,44	210	6	3	1	200	95	1	5	5
038	MOMPEO	10,89	604	55	1	1	267	44	1	19	318
039	MONTASOLA	12,64	398	31	1	1	51	13	1	166	181
040	MONTEBUONO	19,62	939	48	2	2	499	53	4	212	228
041	MONTELEONE SABINO	18,86	1.270	67	2	2	1.194	94	2	33	43
042	MONTENERO SABINO	22,63	429	19	1	1	206	48	3	71	152
043	MONTE SAN GIOVANNI IN SABINA	30,70	681	22	1	2	111	16	5	141	429
044	MONTOPOLI DI SABINA	37,60	3.056	81	2	2	1.295	42	5	470	1.291
045	MORRO REATINO	15,82	437	28	1	1	76	17	9	344	17
046	NESPOLO	8,66	330	38	1	1	329	100	—	—	1
047	ORVINIO	24,55	424	17	2	1	412	97	—	—	12
048	PAGANICO	9,20	251	27	2	1	242	96	—	—	9
049	PESCOROCCHIANO	94,58	3.140	33	9	19	2.977	95	2	124	39
050	PETRELLA SALTO	102,16	2.005	20	11	8	1.681	84	7	170	154
051	POGGIO BUSTONE	22,33	2.046	92	2	2	1.533	75	6	513	—
052	POGGIO CATINO	15,00	1.023	68	2	2	605	59	—	—	418
053	POGGIO MIRTETO	26,45	4.668	176	3	3	2.937	63	2	221	1.510
054	POGGIO MOIANO	26,81	2.157	80	2	3	2.111	98	—	—	46
055	POGGIO NATIVO	16,39	1.522	93	2	3	1.072	70	1	28	422
056	POGGIO SAN LORENZO	8,67	446	51	1	1	395	89	—	—	51
057	POSTA	66,20	1.056	16	6	2	539	51	9	517	—
058	POZZAGLIA SABINO	25,22	698	28	1	3	695	100	1	—	3
059	RIETI	206,52	43.079	209	4	19	38.579	90	8	347	4.153
060	RIVODUTRI	26,85	1.265	47	4	5	764	60	5	137	364
061	ROCCANTICA	16,69	577	35	1	1	369	64	—	—	208
062	ROCCA SINIBALDA	49,41	911	18	4	4	477	52	4	136	298
063	SALISANO	17,48	542	31	1	1	327	60	2	38	177
064	SCANDRIGLIA	63,06	1.823	29	2	2	1.673	92	2	61	89
065	SELCI	7,76	972	125	1	1	167	17	4	190	615
066	STIMIGLIANO	11,37	1.672	147	1	2	1.546	92	1	35	91
067	TARANO	20,08	1.077	54	2	3	499	46	1	45	533
068	TOFFIA	11,18	758	68	1	1	670	88	—	—	88
069	TORRICELLA IN SABINA	25,78	1.045	41	3	3	765	73	3	215	65
070	TORRI IN SABINA	26,15	1.176	45	2	2	446	38	1	42	688
071	TURANIA	8,60	353	41	1	1	349	99	—	—	4
072	VACONE	9,14	262	29	1	1	138	53	2	47	77
073	VARCO SABINO	24,64	383	16	4	3	340	89	1	27	16
	PROVINCIA	2.749,16	142.794	52	188	252	109.071	76	267	10.934	22.789

TAV. 2 - Altitudine e popolazione residente dei Comuni, delle frazioni geografiche e delle località abitate

COMUNI FRAZIONI GEOGRAFICHE LOCALITÀ ABITATE	Altitudine m	Popolazione residente	COMUNI FRAZIONI GEOGRAFICHE LOCALITÀ ABITATE	Altitudine m	Popolazione residente	COMUNI FRAZIONI GEOGRAFICHE LOCALITÀ ABITATE	Altitudine m	Popolazione residente
ACCUMOLI	2.187/666	985	LAGO DI SCANDARELLO (1)	868	—	COLLE DELLA FUNGARA (3)	1.888/1.620	—
ACCUMOLI	1.800/708	570	MONTE GORZANO (2)	2.458/1.121	—	COLLE DELLE SALERE (4)	1.790/1.510	—
ACCUMOLI*	855	275	PRETA	1.425/989	179	MONTE GIANO (5)	1.873/621	—
FONTE DEL CAMPO	749	91	CAPRICCHIA	1.106	37	MONTE NURIA (5)	1.881/1.200	—
TINO	873	52	CORNILLO NUOVO	1.134	77	VICENNE (6)	525/470	5
libertino	750	27	PRETA	1.194	56	ANTRODOCO (7)	525	5
macchia	963	33	casteltrione	1.114	9	case sparse	—	—
mole	756	14	case sparse	—	—	ASCREA	1.296/448	308
poggio casoli	914	15	SAN LORENZO E FLAVIANO	1.825/750	549	ASCREA	1.228/536	185
villanova	984	34	SALETTA	864	55	ASCREA*	757	181
case sparse	—	29	SAN LORENZO E FLAVIANO	926	67	case sparse	—	4
COLLEPOSTA	1.875/928	44	SANT'ANGELO	1.009	88	BACINO DEL TURANO (1)	536	—
COLLEPOSTA	1.094	24	SOMMATI	975	128	COVITO (2)	1.044/784	—
roccasalli	1.068	20	casale	962	29	case sparse	—	—
case sparse	—	—	collalto	1.081	32	STIPES (3)	1.296/448	123
FORCA D'ACQUA			cossito	968	27	STIPES	880	107
CERASA (1)	1.775/1.273	—	faizzone	960	43	case sparse	—	16
case sparse	—	—	petrana	921	15	BELMONTE IN SABINA	820/389	583
GRISCIANO	1.471/666	241	rocchetta	912	54	BELMONTE IN SABINA	820/389	583
GRISCIANO	694	94	case sparse	—	11	BELMONTE IN SABINA*	756	192
ILLICA	850	67	SANTA GIUSTA	1.112/776	279	collina	792	151
poggio d'api	1.069	29	COLLEMORESCO	910	44	prime ville	731	27
case sparse	—	51	POGGIO VITELLINO	971	49	seconde ville	735	39
MACERA DELLA MORTE (2)	2.187/2.077	—	SAN GIORGIO	992	44	case sparse	—	174
TERRACINO	1.800/750	130	SANTA GIUSTA	977	40	BORBONA	1.617/714	751
TERRACINO	1.164	61	domo	871	19	BORBONA	1.617/714	717
cesa ventre	1.052	31	patarico	881	43	BORBONA*	760	667
collespada (3)	1.042	7	case sparse	—	40	VALLEMARE	1.018	50
san giovanni	1.008	25	SCAI	1.220/872	195	case sparse	—	—
case sparse	—	6	SCAI	991	165	COLLACCHIO (1)	1.253/1.010	—
AMATRICE	2.458/750	3.336	varoni	1.076	24	case sparse	—	—
AMATRICE	1.522/818	1.617	case sparse	—	6	PIEDIMORDENTI (2)	997/758	34
AMATRICE*	955	981	TORRITA	1.834/868	291	PIEDIMORDENTI	787	34
ARAFRANCO - PINACO	1.011	65	COLLENTILESCO	1.017	33	case sparse	—	—
CIPRIANO	986	55	FORCELLE	1.146	29	BORGOROSE	2.239/614	4.799
CORNILLO VECCHIO	887	59	PASCIANO	1.085	26	BORGOROSE	1.500/614	2.993
MOLENTANO	1.051	69	TORRITA	1.005	91	BORGOROSE*	732	824
RETROSSI	1.000	39	alegge	1.221	22	CORVARO	842	1.521
collecreta	1.065	28	bagnolo	1.040	42	SANTO STEFANO	929	236
collepagliauca	997	20	casali di sopra	1.103	17	SPEDINO	903	120
colli	933	15	casali di sotto	1.018	27	VILLEROSE	700	169
mosicchio	981	20	case sparse	—	4	collefegato	779	38
prato	950	23	ANTRODOCO	1.881/460	3.028	collorso	718	44
san lorenzo a pinaco	996	15	ANTRODOCO	1.463/460	3.023	hotel la duchessa (1)	843	8
voceto	1.067	45	ANTRODOCO* (1)	525	2.778	hotel la duchessa (1)	843	8
case sparse	—	183	castello di corno	912	35	poggiovalle	760	30
CONFIGNO	1.448/868	226	rocca di corno	952	63	case sparse	—	3
CONFIGNO	1.008	51	rocca di fondi (2)	1.029	—	COLLEMAGGIORE	1.624/620	531
NOMMISCI	1.164	61	stazione rocca di fondi	686	100	CASTELMENARDO	801	160
ROCCAPASSA	977	44	vignola	808	18			
cornelle di sopra	1.047	15	case sparse	—	29			
san benedetto	940	36						
case sparse	—	19						

segue TAV. 2 - Altitudine e popolazione residente dei Comuni, delle frazioni geografiche e delle località abitate

COMUNI FRAZIONI GEOGRAFICHE LOCALITÀ ABITATE	Altitudine m	Popolazione residente	COMUNI FRAZIONI GEOGRAFICHE LOCALITÀ ABITATE	Altitudine m	Popolazione residente	COMUNI FRAZIONI GEOGRAFICHE LOCALITÀ ABITATE	Altitudine m	Popolazione residente
COLLEMAGGIORE	903	117	CASAPROTA	740/218	715	villa grotti	419	141
PAGLIARA	802	170	CASAPROTA	738/218	523	case sparse	—	17
PONTE CIVITELLA (2)	622	4	CASAPROTA*	523	403	PENDENZA	1.324/402	395
colleviati-villette	845	80	case sparse	—	120	CALCARIOLA	776	108
case sparse	—	—	COLLELUNGO	740/218	192	PENDENZA	758	153
MONTAGNA DELLA DUCHESSA (3)	2.239/1.054	—	COLLELUNGO	511	176	casali natali	728	45
MONTE CATIVIGLIA (4)	1.286/691	—	case sparse	—	16	micciani	450	22
case sparse	—	—	CASPERIA	1.259/148	1.035	case sparse	—	67
MONTE GINEPRO-VALLE DELL'ASINA (5)	1.934/1.425	—	CASPERIA	1.259/148	1.035	SANTA RUFINA	1.517/400	1.929
SANTA ANATOLIA	1.600/652	1.275	CASPERIA*	397	383	SANTA RUFINA	514	1.795
SANTA ANATOLIA	753	457	SANTA MARIA	606	155	paciucci	493	16
TORANO	756	768	monte fiolo (1)	404	7	sette dolori	475	43
grotti	656	44	paranzano	268	21	case sparse	—	75
case sparse	—	6	san vito	252	111	CITTAREALE	1.825/757	707
BORGIO VELINO	1.888/449	724	case sparse	—	358	CITTAREALE	1.825/757	660
BORGIO VELINO	1.689/449	724	CASTEL DI TORA	1.463/536	387	CITTAREALE*	962	103
BORGIO VELINO* (1)	460	568	CASTEL DI TORA	1.463/536	387	SANTA CROCE	764	57
COLLE RINALDO	519	147	CASTEL DI TORA*	607	380	SANTA GIUSTA	880	45
case sparse	—	9	case sparse	—	7	VEZZANO	922	88
COLLE DELLA FUNGARA (2)	1.888/1.620	—	LAGO DEL TURANO (1)	536	—	bricca	818	22
COLLE DELLE SCANGIVE (3)	1.650/1.557	—	CASTELNUOVO DI FARFA	378/98	810	chegnerone	828	15
MONTE NURIA (4)	1.888/1.263	—	CASTELNUOVO DI FARFA	378/98	810	collenasso	986	15
VICENNE (5)	525/470	—	CASTELNUOVO DI FARFA*	358	594	collicelle	822	24
ANTRODOCO (6)	525	—	granica	106	75	conca	866	21
case sparse	—	—	case sparse	—	141	folcara	853	15
CANTALICE	2.181/382	2.659	CASTEL SANT'ANGELO	1.593/402	1.255	marianitto	827	26
CANTALICE	1.290/382	2.659	CASTEL SANT'ANGELO	1.593/402	1.255	matrecciano	886	13
CANTALICE*	660	530	CASTEL SANT'ANGELO*	581	475	pallottini	813	30
FANTAUZZI	411	91	PONTE ALTO	502	76	rose	842	49
SAN LIBERATO	560	341	VASCHE	430	246	sacco	796	20
SANTA CROCE	725	98	mozza	605	58	scanzano	1.059	33
cazzocchia	712	15	paterno	617	23	soricone	793	7
collemare	486	98	ponte basso	457	51	vetozza	950	28
colli	638	70	ponte santa margherita	449	19	case sparse	—	49
cruciano	520	63	terme di cotilia	410	184	COLLE TRONO (1)	1.750/1.575	—
gli osti	856	25	villa ornaro	643	19	case sparse	—	—
pagliaccio	787	36	ville	588	61	MONTE BORAGINE (2)	1.824/1.188	—
pecce	503	29	case sparse	—	43	TRIMEZZO	1.452/1.053	47
porzia	514	24	CITTADUCALE	1.603/393	5.506	TRIMEZZO	1.143	47
san felice (1)	583	5	CITTADUCALE	1.603/393	2.494	case sparse	—	—
case sparse	—	1.234	CAPORIO	427	117	COLLALTO SABINO	1.149/554	607
MONTE TERMINILLO (2)	2.181/885	—	CITTADUCALE*	481	2.155	COLLALTO SABINO	980/554	491
CANTALUPO IN SABINA	297/75	1.336	cappuccini (1)	614	11	COLLALTO SABINO*	980	483
CANTALUPO IN SABINA	297/75	1.336	cesoni	491	51	case sparse	—	8
CANTALUPO IN SABINA*	297	913	radicara	425	21	RICETTO	1.149/780	84
case sparse	—	423	san vittorino	410	24	RICETTO	944	84
			stazione di cittaduale (2)	401	14	case sparse	—	—
			case sparse	—	101	SAN LORENZO	1.064/570	32
			GROTTI	853/403	688	SAN LORENZO	890	32
			GROTTI	414	530	case sparse	—	—

segue TAV. 2 - Altitudine e popolazione residente dei Comuni, delle frazioni geografiche e delle località abitate

COMUNI FRAZIONI GEOGRAFICHE LOCALITÀ ABITATE	Altitudine m	Popolazione residente	COMUNI FRAZIONI GEOGRAFICHE LOCALITÀ ABITATE	Altitudine m	Popolazione residente	COMUNI FRAZIONI GEOGRAFICHE LOCALITÀ ABITATE	Altitudine m	Popolazione residente
COLLE DI TORA	1.143/536	446	CONTIGLIANO	1.260/371	2.925	FIAMIGNANO	1.888/535	1.969
BACINO DEL TURANO (1)	536	—	CONTIGLIANO	1.260/371	2.925	BACINO DEL SALTO (1)	535	—
COLLE DI TORA	1.143/536	446	CONTIGLIANO*	488	1.232	CAMPO DI TREVI (2)	1.206/1.164	—
COLLE DI TORA*	542	446	SAN FILIPPO	600	78	FIAMIGNANO	1.607/535	1.969
villaggio giornalisti (2)	538	—	collebaccaro	546	22	ARAPETRIANNI	736	76
case sparse	—	—	madonna del piano	417	59	BRUSCIANO	950	44
COLLEGIOVE	1.438/540	260	monticchiolo	402	21	COLLEGIUDEO	853	162
COLLEGIOVE	1.438/540	260	montisola	428	16	COLLE MAZZOLINO	835	104
COLLEGIOVE*	1.001	252	terria	387	58	FAGGE	980	45
case sparse	—	8	case sparse	—	1.439	FIAMIGNANO*	988	231
COLLEVECCHIO	271/33	1.471	COTTANELLO	1.206/296	655	MARMOSEDO	871	96
CICIGNANO	271/59	153	COTTANELLO	1.206/296	655	PESCHIETA	820	203
CICIGNANO	271	43	CASTIGLIONE	455	63	SAN AGAPITO - SAN SALVATORE	780	238
san prospero	180	29	COTTANELLO*	551	152	SANTA LUCIA	807	239
case sparse	—	81	acquaviva	422	16	SANTO STEFANO	767	96
COLLEVECCHIO	269/59	1.102	castagneto	376	49	aringo	876	61
COLLEVECCHIO*	245	440	collelungo	392	49	carriafuni	760	32
madonna del piano	76	15	madonna di collefonte	522	43	case federico	800	16
case sparse	—	647	piane	682	28	collaralli	853	30
POGGIO SOMMAVILLA	203/33	216	case sparse	—	255	collesambuco	877	9
POGGIO SOMMAVILLA	184	147	FARA IN SABINA	600/23	8.002	corso	833	67
case sparse	—	69	CANNETO	600/112	699	gamagna	773	43
COLLI SUL VELINO	626/365	451	CANNETO	230	511	mercato	820	36
COLLI SUL VELINO	626/365	451	cagnani	217	18	san ippolito	559	54
COLLI SUL VELINO*	465	326	case sparse	—	170	san pietro	775	49
casette	462	41	CORESE TERRA	187/74	1.439	santa maria (3)	925	13
case sparse	—	84	BORGIO QUINZIO	181	495	case sparse	—	25
CONCERVIANO	1.100/417	488	CORESE TERRA	176	621	MONTE NURIA (4)	1.888/1.268	—
CENCIARIA (1)	814/564	93	case sparse	—	323	VALLE INCORONATA (5)	1.888/1.268	—
CENCIARIA	695	57	FARA IN SABINA	575/114	1.400	case sparse	—	—
case sparse	—	36	COLTODINO	234	365	FORANO	251/29	2.164
CONCERVIANO	1.100/417	395	FARA IN SABINA*	482	294	FORANO	230/31	1.443
CONCERVIANO*	560	115	MONTEGROTTONE	259	134	FORANO*	218	1.035
PRATOIANNI	771	94	PRIMECASE	295	328	san pietro	210	102
VACCARECCIA	776	77	fonteluna	202	25	case sparse	—	306
bivio	435	93	santo pietro	253	16	GAVIGNANO SABINO	251/29	721
case sparse	—	16	scarcialupo	277	36	GAVIGNANO SABINO	138	574
CONFIGNI	1.121/222	783	case sparse	—	202	galantina	66	16
CONFIGNI	1.121/312	422	FARFA	493/59	358	case sparse	—	131
CONFIGNI*	549	69	FARFA	138	71	FRASSO SABINO	470/233	498
colle	446	76	pomonte	300	78	FRASSO SABINO	470/233	498
case sparse	—	277	case sparse	—	209	CASALI DI FRASSO	450	124
LUGNOLA	799/222	361	PASSO CORESE	127/23	3.211	FRASSO SABINO*	412	235
LUGNOLA	436	91	PASSO CORESE (1)	28	2.837	immaginetta	450	82
il colle	412	114	case sparse	—	374	osteria nuova	400	41
case sparse	—	156	TALOCCI	207/37	895	case sparse	—	16
			TALOCCI	129	645	GRECCIO	1.231/375	1.518
			case sparse	—	250	GRECCIO	1.231/375	1.518
						GRECCIO	705	98
						LIMITI DI GRECCIO*	388	711
						SELLECCHIA	376	76
						SPINACCETO	390	151
						castellina	651	13
						oasi gesu' bambino (1)	675	3
						pie' di loggio	517	31

segue TAV. 2 - **Altitudine e popolazione residente dei Comuni, delle frazioni geografiche e delle località abitate**

COMUNI FRAZIONI GEOGRAFICHE LOCALITÀ ABITATE	Altitudine m	Popolazione residente	COMUNI FRAZIONI GEOGRAFICHE LOCALITÀ ABITATE	Altitudine m	Popolazione residente	COMUNI FRAZIONI GEOGRAFICHE LOCALITÀ ABITATE	Altitudine m	Popolazione residente
santuario francescano (2)	635	4	viesci.	956	48	madonna del mattone	335	19
case sparse	—	431	volciano	908	25	case sparse	—	318
LABRO.	725/367	340	LONGONE SABINO	1.337/406	755	MONTASOLA.	1.260/260	398
LABRO.	725/367	340	FASSINORO (1).	816/406	177	MONTASOLA	1.260/260	398
LABRO*	628	90	FASSINORO	782	163	MONTASOLA*	604	51
colle di mezzo	549	52	case sparse	—	14	borgata forcella	530	166
colle rucciolo	625	21	LONGONE SABINO.	1.337/448	175	case sparse	—	181
la macchie alte	455	31	LONGONE SABINO*	804	153	MONTEBUONO.	673/74	939
la macchie basse	475	44	i trampani	723	12	FIANELLO	305/74	177
madonna della luce	379	84	case sparse	—	10	FIANELLO	193	51
case sparse	—	18	ROCCARANIERI (2)	830/416	244	case sparse	—	126
LEONESSA	2.216/800	3.048	ROCCARANIERI	708	225	MONTEBUONO	673/103	762
LEONESSA	1.850/800	2.340	case sparse	—	19	MONTEBUONO*	325	448
ALBANETO	1.052	110	SAN SILVESTRO (3)	910/515	159	colleberardo	313	48
LEONESSA*	969	1.157	SAN SILVESTRO	742	139	sant'andrea	290	75
PIEDELPOGGIO.	929	121	case sparse	—	20	sargnano	226	46
casali frati	890	26	MAGLIANO SABINA	277/31	3.577	spezzano	250	43
casanova madonna della pace	927	33	FOGLIA	196/31	191	case sparse	—	102
casanova madonna della strada	936	22	FOGLIA	85	59	MONTELEONE SABINO.	900/264	1.270
casanova san giovanni	932	33	case sparse	—	132	GINESTRA SABINA	481/264	414
colle organo (1)	1.341	—	MAGLIANO SABINA.	277/31	3.386	GINESTRA SABINA	479	367
ocre	902	43	MADONNA DEGLI ANGELI.	223	163	villa pepoli	471	33
ripa dicorno (1)	896	—	MAGLIANO SABINA*	222	2.000	case sparse	—	14
san clemente.	933	47	berardelli.	240	133	MONTELEONE SABINO.	900/317	856
vallimpuni	933	26	chiorano	136	135	MONTELEONE SABINO*	496	827
vallunga	922	73	colle micotti	275	41	largo moricone (1).	600	—
villa alesse	913	37	madonna del giglio.	200	49	case sparse	—	29
villa berti	899	27	case sparse	—	865	MONTENERO SABINO	892/290	429
villa bigioni.	922	45	MARCETELLI	1.160/535	228	MONTENERO SABINO	892/290	429
villa carmine	913	23	MARCETELLI	1.160/535	228	MONTENERO SABINO*	450	206
villa ciavatta	888	51	MARCETELLI*	930	228	leone (1)	444	9
villa climinti	906	21	case sparse	—	—	san benedetto	444	40
villa cordeschi	915	35	MICIGLIANO	2.216/506	210	sant'andrea	375	22
villa gizzi	900	56	CAMPOFOROGNA (1)	1.864/1.248	6	case sparse	—	152
villa immagine	903	14	rialto-terminillo (2).	1.659	5	MONTE SAN GIOVANNI IN SABINA	1.292/420	681
villa lucci	904	32	case sparse	—	1	MONTE SAN GIOVANNI IN SABINA	1.292/420	681
villa massi	918	35	MARCELELLI	1.160/535	228	GALLO MONTE CAVALLO	626	57
villa pulcini	845	80	MARCELELLI*	930	228	MONTE SAN GIOVANNI IN SABINA*	728	54
villa zunna	915	55	case sparse	—	—	coi santi	625	23
case sparse	—	138	MICIGLIANO	2.216/506	210	la moletta	530	13
MONTE LA CERASA (2).	1.700/1.275	—	CAMPOFOROGNA (2)	1.659	5	madonna spineto.	650	23
case sparse	—	—	case sparse	—	—	san sebastiano	641	69
MONTE DI CAMBIO (3)	2.081/1.262	—	COLLE DELLE SALERE (3)	1.790/1.510	—	villa casale	520	13
case sparse	—	—	COLLE DELLE SCANGIVE (4)	1.650/1.557	—	case sparse	—	429
MONTI NOCELLA SAN VENANZIO (4).	1.824/1.100	—	MICIGLIANO	2.004/506	204			
MONTE TERMINILLO (4)	2.216/956	—	MICIGLIANO*	925	200			
TERZONE	1.400/928	330	case sparse	—	4			
TERZONE	981	301	MONTE TERMINILLO (5)	2.216/608	—			
corvatello	1.030	23	MOMPEO	850/126	604			
case sparse	—	6	MOMPEO	850/126	604			
VINDOLI	1.568/880	378	MOMPEO*	457	267			
VINDOLI	895	55						
colleverde	924	11						
pianezza	1.077	37						
sala	921	49						
san giovenale	973	63						
sant'angelo.	988	58						
san vito	1.049	14						

segue TAV. 2 - Altitudine e popolazione residente dei Comuni, delle frazioni geografiche e delle località abitate

COMUNI FRAZIONI GEOGRAFICHE LOCALITÀ ABITATE	Altitudine m	Popolazione residente	COMUNI FRAZIONI GEOGRAFICHE LOCALITÀ ABITATE	Altitudine m	Popolazione residente	COMUNI FRAZIONI GEOGRAFICHE LOCALITÀ ABITATE	Altitudine m	Popolazione residente
MONTOPOLI IN SABINA	680/26	3.056	OSPANESCO	827	35	MONTE NURIETTA (3)	1.888/1.187	—
BOCCHIGNANO	680/102	815	ROCCABERARDI	824	69	OFFEIO	951/429	137
BOCCHIGNANO	175	302	<i>case sparse</i>	—	8	OFFEIO	667	92
ferruti	252	238	GIRGENTI	976/535	265	diga salto	545	14
<i>case sparse</i>	—	275	GIRGENTI	801	226	<i>case sparse</i>	—	31
MONTOPOLI IN SABINA	331/26	2.241	VALLECECA	591	39	PETRELLA SALTO	1.400/541	383
MONTOPOLI IN SABINA*	331	993	<i>case sparse</i>	—	—	PETRELLA SALTO*	786	372
case nuove	233	43	LEOFRENI	1.374/671	396	colle della sponga	826	11
colonna la memoria	110	48	CASTELLUCCIO	871	91	<i>case sparse</i>	—	—
granari	212	50	LEOFRENI	956	274	SAN MARTINO	804/416	179
ponte sfondato	125	91	<i>case sparse</i>	—	31	SAN MARTINO	585	157
<i>case sparse</i>	—	1.016	PESCOROCCHIANO	1.374/562	867	<i>case sparse</i>	—	22
MORRO REATINO	1.210/418	437	CIVITELLA (2)	651	82	STAFFOLI	1.566/585	99
MORRO REATINO	1.210/418	437	NESCE	828	172	STAFFOLI	1.000	66
MORRO REATINO*	745	76	PESCOROCCHIANO*	806	613	cerreta	670	25
cerqueto	667	28	<i>case sparse</i>	—	—	<i>case sparse</i>	—	8
collatea	604	70	POGGIO SAN GIOVANNI	1.624/567	851	VALLE INCORONATA (4)	1.888/1.268	—
la croce	765	49	GRAGNARA	747	98	<i>case sparse</i>	—	—
la scilga	746	27	POGGIO SAN GIOVANNI	750	214	POGGIO BUSTONE	1.678/371	2.046
le casette	759	26	ROCCARANDISI	625	64	MONTE ROSATO (1)	1.678/950	—
santarioli	650	29	SAN ELPIDIO	777	351	POGGIO BUSTONE	1.200/371	2.046
san valentino	634	56	alzano	862	36	BORGIO SAN PIETRO	531	341
torricella	725	22	petrignano	838	88	POGGIO BUSTONE*	756	1.192
valliola	745	37	<i>case sparse</i>	—	—	borgo colli	483	21
<i>case sparse</i>	—	17	SANTA LUCIA	1.149/630	158	convento di san giacomo (2)	818	3
NESPOLO	1.131/730	330	SANTA LUCIA	883	158	villa capita	522	121
NESPOLO	1.131/730	330	<i>case sparse</i>	—	—	villa falio'	487	62
NESPOLO*	886	329	TONNICODA	1.112/573	47	villa provaroni	454	169
<i>case sparse</i>	—	1	TONNICODA	804	47	villa roma	682	137
ORVINIO	1.116/603	424	<i>case sparse</i>	—	—	<i>case sparse</i>	—	—
ORVINIO	1.116/614	424	PETRELLA SALTO	1.888/416	2.005	POGGIO CATINO	768/66	1.023
ORVINIO*	840	412	BACINO DEL SALTO (1)	535	—	GALANTINA (1)	161/66	17
<i>case sparse</i>	—	12	BORGIO SAN PIETRO	748/535	385	<i>case sparse</i>	—	17
QUARTICCILO (1)	718/603	—	BORGIO SAN PIETRO	578	385	POGGIO CATINO	768/70	1.006
<i>case sparse</i>	—	—	<i>case sparse</i>	—	—	CATINO	300	129
PAGANICO	1.438/536	251	CAMPO DI TREVÌ (2)	1.206/1.164	—	POGGIO CATINO*	387	476
BACINO DEL TURANO (1)	536	—	<i>case sparse</i>	—	—	<i>case sparse</i>	—	401
PAGANICO	1.438/536	251	CAPRADOSSO	1.414/456	423	POGGIO MIRTETO	775/30	4.668
PAGANICO*	720	242	CAPRADOSSO	650	345	CASTEL SAN PIETRO (1)	775/118	289
<i>case sparse</i>	—	9	<i>case sparse</i>	—	78	CASTEL SAN PIETRO	356	209
PESCOROCCHIANO	1.624/535	3.140	CASTEL MARERI	1.448/562	342	<i>case sparse</i>	—	80
BACCARECCE	892/535	277	MARERI	860	239	POGGIO MIRTETO	744/63	3.818
BACCARECCE	854	148	collerosso	818	18	POGGIO MIRTETO*	246	2.563
PACE	843	129	oiano	708	53	san luigi	203	87
<i>case sparse</i>	—	—	piagge	961	20	san valentino	392	134
BACINO DEL SALTO (1)	535	—	<i>case sparse</i>	—	12	<i>case sparse</i>	—	1.034
COLLI DI PACE	996/548	279	FIUMATA	790/535	57	POGGIO MIRTETO SCALO	141/30	561
CAMPOLANO	624	39	FIUMATA	560	25	STAZIONE DI POGGIO		
COLLE DI PACE	883	128	teglieto	539	29	MIRTETO (2)	30	165
			<i>case sparse</i>	—	3	<i>case sparse</i>	—	396

segue TAV. 2 - Altitudine e popolazione residente dei Comuni, delle frazioni geografiche e delle località abitate

COMUNI FRAZIONI GEOGRAFICHE LOCALITÀ ABITATE	Altitudine m	Popolazione residente	COMUNI FRAZIONI GEOGRAFICHE LOCALITÀ ABITATE	Altitudine m	Popolazione residente	COMUNI FRAZIONI GEOGRAFICHE LOCALITÀ ABITATE	Altitudine m	Popolazione residente
POGGIO MOIANO	1.125/325	2.157	POZZAGLIA SABINO	1.228/526	698	le ettie	458	19
CERDOMARE	700/325	312	POZZAGLIA SABINO	1.228/526	698	vicchiagnone da capo	679	32
CERDOMARE	410	80	MONTORIO IN VALLE	913	198	case sparse	—	73
OSTERIA NUOVA	396	194	PIETRAFORTE	684	125	ROCCANTICA	1.288/98	577
case sparse	—	38	POZZAGLIA SABINO*	878	372	ROCCANTICA	1.288/98	577
POGGIO MOIANO	1.125/382	1.845	pratarone (1)	767	—	ROCCANTICA*	457	369
POGGIO MOIANO*	520	1.837	case sparse	—	3	case sparse	—	208
case sparse	—	8	QUARTICCILO (2)	718/603	—	ROCCA SINIBALDA	1.508/409	911
POGGIO NATIVO	494/194	1.522	case sparse	—	—	BACINO IDROELETTRICO (1)	536	—
MONTE SANTA MARIA	425/194	287	RIETI	2.105/370	43.079	POSTICCIOLA	912/448	81
MONTE SANTA MARIA	396	258	LAGO LUNGO (1)	371	—	POSTICCIOLA	572	76
case sparse	—	29	LAGO RIPA SOTTILE (2)	371	—	case sparse	—	5
POGGIO NATIVO	494/218	1.235	LAGO RIPA SOTTILE (2)	371	—	ROCCA SINIBALDA	969/409	655
CASALI	432	314	LAGO RIPA SOTTILE (2)	371	—	PANTANA	670	28
POGGIO NATIVO*	415	500	LAGO RIPA SOTTILE (2)	371	—	ROCCA SINIBALDA*	552	198
macaiola	451	28	LAGO RIPA SOTTILE (2)	371	—	convento	583	36
case sparse	—	393	LAGO RIPA SOTTILE (2)	371	—	magnalardo	697	39
POGGIO SAN LORENZO	627/264	446	LAGO RIPA SOTTILE (2)	371	—	tomassella	612	40
POGGIO SAN LORENZO	627/264	446	LAGO RIPA SOTTILE (2)	371	—	torricchia	658	21
POGGIO SAN LORENZO*	494	395	LAGO RIPA SOTTILE (2)	371	—	case sparse	—	293
case sparse	—	51	LAGO RIPA SOTTILE (2)	371	—	VALLECUPOLA (2)	1.508/565	175
POSTA	2.081/557	1.056	LAGO RIPA SOTTILE (2)	371	—	VALLECUPOLA	1.007	175
COLLACCHIO (1)	1.253/1.010	—	LAGO RIPA SOTTILE (2)	371	—	case sparse	—	—
case sparse	—	—	LAGO RIPA SOTTILE (2)	371	—	SALISANO	968/116	542
MONTE DI CAMBIO (2)	2.081/1.262	—	LAGO RIPA SOTTILE (2)	371	—	SALISANO	968/116	542
case sparse	—	—	LAGO RIPA SOTTILE (2)	371	—	SALISANO*	460	327
MONTE I PORCINI (3)	2.081/615	—	LAGO RIPA SOTTILE (2)	371	—	centrale idroelettrica	208	33
MONTE LA CERASA (4)	1.700/1.275	—	LAGO RIPA SOTTILE (2)	371	—	convento san diego (1)	435	5
case sparse	—	—	LAGO RIPA SOTTILE (2)	371	—	case sparse	—	177
MONTI BORAGINE - LA CERASA (3)	1.650/1.050	—	LAGO RIPA SOTTILE (2)	371	—	SCANDRIGLIA	1.368/209	1.823
PIEDIMORDENTI (5)	997/758	—	LAGO RIPA SOTTILE (2)	371	—	PONTICELLI	711/209	675
PIEDIMORDENTI	787	—	LAGO RIPA SOTTILE (2)	371	—	PONTICELLI	340	534
case sparse	—	—	LAGO RIPA SOTTILE (2)	371	—	massacci	403	37
POSTA	1.300/678	750	LAGO RIPA SOTTILE (2)	371	—	santa maria grazie	378	24
POSTA*	721	317	LAGO RIPA SOTTILE (2)	371	—	case sparse	—	80
bacugno	764	117	LAGO RIPA SOTTILE (2)	371	—	SCANDRIGLIA	1.368/272	1.148
cerqua	800	40	LAGO RIPA SOTTILE (2)	371	—	SCANDRIGLIA*	535	1.139
favischio	808	35	LAGO RIPA SOTTILE (2)	371	—	case sparse	—	9
figino	756	45	LAGO RIPA SOTTILE (2)	371	—	SELCI	286/112	972
fontarello	759	80	LAGO RIPA SOTTILE (2)	371	—	SELCI	286/112	972
picciame	750	53	LAGO RIPA SOTTILE (2)	371	—	SELCI*	204	167
steccato	756	63	LAGO RIPA SOTTILE (2)	371	—	aurano	237	39
case sparse	—	—	LAGO RIPA SOTTILE (2)	371	—	colleviso	276	75
SIGILLO	1.253/557	306	LAGO RIPA SOTTILE (2)	371	—	santo stefano	254	56
SIGILLO	621	222	LAGO RIPA SOTTILE (2)	371	—	vallerosa	240	20
laculo	986	33	LAGO RIPA SOTTILE (2)	371	—	case sparse	—	615
villa camponeschi	998	51	LAGO RIPA SOTTILE (2)	371	—			
case sparse	—	—	LAGO RIPA SOTTILE (2)	371	—			

segue TAV. 2 - Altitudine e popolazione residente dei Comuni, delle frazioni geografiche e delle località abitate

COMUNI FRAZIONI GEOGRAFICHE LOCALITÀ ABITATE	Altitudine m	Popolazione residente	COMUNI FRAZIONI GEOGRAFICHE LOCALITÀ ABITATE	Altitudine m	Popolazione residente	COMUNI FRAZIONI GEOGRAFICHE LOCALITÀ ABITATE	Altitudine m	Popolazione residente
STIMIGLIANO	218/26	1.672	TORRICELLA IN SABINA	825/350	1.045	TURANIA	975/540	353
STIMIGLIANO	218/26	1.672	OLIVETO	825/393	184	TURANIA	975/540	353
STIMIGLIANO*	207	930	OLIVETO	602	177	TURANIA*	703	349
STIMIGLIANO SCALO	41	616	case sparse	—	7	case sparse	—	4
colli	50	35	ORNARO	789/430	298	VACONE	1.080/250	262
case sparse	—	91	ORNARO	607	103	VACONE	1.080/250	262
TARANO	310/71	1.077	pera	585	19	VACONE*	517	138
SAN POLO	275/71	567	prata di ornaro	583	142	casali	340	21
BARACCHE DI SAN POLO	125	156	case sparse	—	34	marchesa augusta	365	26
SAN POLO	184	129	TORRICELLA IN SABINA	687/350	563	case sparse	—	77
case sparse	—	282	TORRICELLA IN SABINA*	604	485	VARCO SABINO	1.450/454	383
TARANO	310/77	510	cotti	630	54	BACINO DEL SALTO (1)	535	—
TARANO*	234	214	case sparse	—	24	POGGIO VITTIANO	1.112/454	96
baracche di tarano	255	45	TORRI IN SABINA	706/123	1.176	POGGIO VITTIANO	708	64
case sparse	—	251	ROCCHETTE	706/175	185	rocca vittiana	660	27
TOFFIA	711/125	758	case sparse	266	68	case sparse	—	5
TOFFIA	711/125	758	TORRI IN SABINA	442/123	991	RIGATTI	1.160/535	110
TOFFIA*	262	670	TORRI IN SABINA*	275	378	RIGATTI	837	104
case sparse	—	88	santa lucia	348	42	case sparse	—	6
			case sparse	—	571	VARCO SABINO	1.450/574	177
						VARCO SABINO*	742	172
						case sparse	—	5

TAV. 3 - Località abitate e relativa ampiezza demografica

LOCALITÀ ABITATE	Classi di ampiezza demografica	Codice dei Comuni di appartenenza	LOCALITÀ ABITATE	Classi di ampiezza demografica	Codice dei Comuni di appartenenza	LOCALITÀ ABITATE	Classi di ampiezza demografica	Codice dei Comuni di appartenenza
ACCUMOLI*	**	001	CAPRADOSSO	**	050	cerreta	*	050
acquaviva	*	026	CAPRICCHIA	*	002	cesa ventre	*	001
ALBANETO	*	033	carriafuni	*	028	cesoni	*	016
alegge	*	002	casale	*	002	chegnerone	*	017
alzano	*	049	CASALI	**	055	chiorano	*	035
AMATRICE*	**	002	casali	*	072	CICIGNANO	*	021
ANTRODOCO (7)	*	003	CASALI DI FRASSO	*	030	CIPRIANO	*	002
ANTRODOCO* (1)	***	003	casali di sopra	*	002	CITTADUCALE*	***	016
ANTRODOCO (6)	*	008	casali di sotto	*	002	CITTAREALE*	*	017
APOLEGGIA	*	060	casali frati	*	033	CIVITELLA (2)	*	049
ARAFRANCO - PINACO	*	002	casali natali	*	016	coi santi	*	043
ARAPETRIANNI	*	028	casanova madonna della pace	*	033	collalto	*	002
aringo	*	028	casanova madonna della strada	*	033	COLLALTO SABINO*	**	018
ASCREA*	*	004	casanova san giovanni	*	033	collaralli	*	028
aurano	*	065	CASAPROTA*	**	011	collatea	*	045
BACCARECCE	*	049	case federico	*	028	colle	*	024
bacugno	*	057	case nuove	*	044	collebaccaro	*	025
bagnolo	*	002	CASE SAN BENEDETTO	**	059	colleberardo	*	040
BARACCHE DI SAN POLO	*	067	casette	*	022	collecreta	*	002
baracche di tarano	*	067	CASETTE	**	059	colle della sponga	*	050
BELMONTE IN SABINA*	*	005	CASPERIA*	**	012	colle di mezzo	*	032
berardelli	*	035	castagneto	*	026	COLLE DI PACE	*	049
bivio	*	023	CASTEL DI TORA*	**	013	COLLE DI TORA*	**	019
BOCCHIGNANO	**	044	CASTELFRANCO	*	059	collefgato	*	007
BORBONA*	**	006	castellina	*	031	COLLEGENTILESCO	*	002
borgata forcella	*	039	castello di corno	*	003	COLLEGIOVE*	**	020
borgo colli	*	051	CASTELLUCCIO	*	049	COLLEGIUDEO	*	028
BORGIO QUINZIO	**	027	CASTELMENARDO	*	007	collelungo	*	026
BORGOROSE*	**	007	CASTELNUOVO DI FARFA*	**	014	COLLELUNGO	*	011
BORGIO SAN PIETRO	**	051	CASTEL SAN BENEDETTO	*	059	COLLEMAGGIORE	*	007
BORGIO SAN PIETRO	**	050	CASTEL SAN PIETRO	**	053	collemare	*	009
BORGIO VELINO* (1)	**	008	CASTEL SANT'ANGELO*	**	015	COLLE MAZZOLINO	*	028
bricca	*	017	casteltrione	*	002	colle micotti	*	035
BRUSCIANO	*	028	CASTIGLIONE	*	026	COLLEMORESCO	*	002
cagnani	*	027	CATINO	*	052	collenasso	*	017
CALCARIOLA	*	016	cazzocchia	*	009	colle organo (1)	*	033
campigliano	*	060	CENCIARIA	*	023	collepagliari	*	002
CAMPOLANO	*	049	centrale idroelettrica	*	063	COLLEPOSTA	*	001
CANNETO	**	027	CEPPARO	*	060	COLLE RINALDO	*	008
CANTALICE*	**	009	cerchiara	*	059	collerosso	*	050
CANTALUPO IN SABINA*	**	010	CERDOMARE	*	054	colle rucchio	*	032
CAPORIO	*	016	cerqua	*	057	collesambuco	*	028
cappuccini (1)	*	016	cerqueto	*	045	colle sant'antimo	*	059

segue TAV. 3 - Località abitate e relativa ampiezza demografica

LOCALITÀ ABITATE	Classi di ampiezza demografica	Codice dei Comuni di appartenenza	LOCALITÀ ABITATE	Classi di ampiezza demografica	Codice dei Comuni di appartenenza	LOCALITÀ ABITATE	Classi di ampiezza demografica	Codice dei Comuni di appartenenza
collespada (3)	*	001	favischio	*	057	le ettie	*	060
COLLEVECCHIO*	**	021	ferruti	**	044	LEOFRENI	**	049
colleverde	*	033	FIAMIGNANO*	**	028	leone (1)	*	042
colleviati-villette	*	007	FIANELLO	*	040	LEONESSA*	**	033
collevico	*	065	figino	*	057	libertino	*	001
colli	*	066	FIUMATA	*	050	LIMITI DI GRECCIO*	**	031
colli	*	009	FOGLIA	*	035	LISCIANO	**	059
colli	*	002	folcara	*	017	LONGONE SABINO*	*	034
collicelle	*	017	fontarello	*	057	LUGNANO	*	059
collina	*	005	FONTE DEL CAMPO	*	001	LUGNOLA	*	024
COLLI SUL VELINO*	**	022	fonteluna	*	027	macaiola	*	055
collorso	*	007	FORANO*	**	029	macchia	*	001
colonna la memoria	*	044	FORCELLE	*	002	MADONNA DEGLI ANGELI	*	035
COLTODINO	**	027	FRASSO SABINO*	**	030	madonna del giglio	*	035
conca	*	017	galantina	*	029	madonna della luce	*	032
CONCERVIANO*	*	023	GALLO MONTE CAVALLO	*	043	madonna del mattone	*	038
CONFIGNI*	*	024	gamagna	*	028	MADONNA DEL PASSO	**	059
CONFIGNO	*	002	GAVIGNANO SABINO	**	029	madonna del piano	*	025
CONTIGLIANO*	**	025	GINESTRA SABINA	**	041	madonna del piano	*	021
convento	*	062	GIRGENTI	**	049	madonna di collefonte	*	026
convento di san giacomo (2)	*	051	gli osti	*	009	madonna spineto	*	043
convento fonte colombo (4)	*	059	GRAGNARA	*	049	MAGLIANELLO	*	059
convento san diego (1)	*	063	granari	*	044	MAGLIANELLO BASSO	*	059
CORESE TERRA	**	027	granica	*	014	MAGLIANO SABINA*	***	035
cornelle di sopra	*	002	GRECCIO	*	031	magnalardo	*	062
CORNILLO NUOVO	*	002	GRISCIANO	*	001	MARCETELLI*	**	036
CORNILLO VECCHIO	*	002	GROTTI	**	016	marchesa augusta	*	072
corso	*	028	grotti	*	007	MARERI	**	050
CORVARO	**	007	hotel la duchessa (1)	*	007	marianitto	*	017
corvatello	*	033	il colle	*	024	MARMOSEDIO	*	028
cossito	*	002	ILLICA	*	001	massacci	*	064
COTTANELLO*	*	026	immaginetta	*	030	matrecciano	*	017
cotti	*	069	i trampani	*	034	mercato	*	028
cruciano	*	009	LABRO*	*	032	micciani	*	016
cupaello	*	059	la croce	*	045	MICIGLIANO*	**	037
diga salto	*	050	laculo	*	057	moggio	*	059
domo	*	002	la foresta (4)	*	059	mole	*	001
FAGGE	*	028	la macchie alte	*	032	MOLENTANO	*	002
faizzone	*	002	la macchie basse	*	032	MOMPEO*	**	038
FANTAUZZI	*	009	la moletta	*	043	MONTASOLA*	*	039
FARA IN SABINA*	**	027	largo moricone (1)	*	041	MONTEBUONO*	**	040
FARFA	*	027	la scilga	*	045	monte fiolo (1)	*	012
FASSINORO	*	034	le casette	*	045	MONTEGROTTONE	*	027

segue TAV. 3 - Località abitate e relativa ampiezza demografica

LOCALITÀ ABITATE	Classi di ampiezza demografica	Codice dei Comuni di appartenenza	LOCALITÀ ABITATE	Classi di ampiezza demografica	Codice dei Comuni di appartenenza	LOCALITÀ ABITATE	Classi di ampiezza demografica	Codice dei Comuni di appartenenza
MONTELEONE SABINO*	**	041	petrana	*	002	POSTICCIOLA	*	062
MONTENERO SABINO*	**	042	PETRELLA SALTO*	**	050	POZZAGLIA SABINO*	**	058
MONTE SAN GIOVANNI IN SABINA*	*	043	petrignano	*	049	prata di ornaro	*	069
MONTE SANTA MARIA	**	055	piagge	*	050	pratarone (1)	*	058
monticchiolo	*	025	PIAN DE' VALLI	*	059	prato	*	002
montisola	*	025	piane	*	026	PRATOIANNI	*	023
MONTOPOLI IN SABINA*	**	044	pianezza	*	033	PRETA	*	002
MONTORIO IN VALLE	*	058	PIANI POGGIO FIDONI	**	059	PRIMECASE	**	027
morini	*	059	PIANI SANT'ELIA	*	059	prime ville	*	005
MORRO REATINO*	*	045	picciami	*	057	radicara	*	016
mosicchio	*	002	PIEDELPOGGIO	*	033	RETROSSI	*	002
mozza	*	015	PIEDICOLLE	**	060	rialto-terminillo (2)	*	037
NESCE	*	049	pie' di loggio	*	031	RICETTO	*	018
NESPOLO*	**	046	PIE' DI MOGGIO	*	059	RIETI*	**	059
NOMMISCI	*	002	PIEDIMORDENTI	*	006	RIGATTI	*	073
oasi gesu' bambino (1)	*	031	PIETRAFORTE	*	058	ripa dicorno (1)	*	033
ocre	*	033	POGGIO BUSTONE*	**	051	RIVODUTRI*	**	060
OFFEIO	*	050	poggio casoli	*	001	ROCCABERARDI	*	049
oiano	*	050	POGGIO CATINO*	**	052	rocca di corno	*	003
OLIVETO	*	069	poggio d'api	*	001	rocca di fondi (2)	*	003
ORNARO	*	069	POGGIO FIDONI	**	059	ROCCANTICA*	**	061
ORVINIO*	**	047	POGGIO MIRTETO*	**	053	ROCCAPASSA	*	002
OSPANESCO	*	049	STAZIONE DI POGGIO MIRTETO (2)	*	053	ROCCARANDISI	*	049
OSTERIA NUOVA	*	054	POGGIO MOIANO*	**	054	ROCCARANIERI	**	034
osteria nuova	*	030	POGGIO NATIVO*	**	055	roccasalli	*	001
PACE	*	049	POGGIO PERUGINO	*	059	ROCCA SINIBALDA*	*	062
paciucci	*	016	POGGIO SAN GIOVANNI	**	049	rocca vittiana	*	073
PAGANICO*	**	048	POGGIO SAN LORENZO*	**	056	rocchetta	*	002
pagliaccio	*	009	POGGIO SOMMAVILLA	*	021	ROCCHETTE	*	070
PAGLIARA	*	007	poggiovalle	*	007	rose	*	017
pallottini	*	017	POGGIO VITELLINO	*	002	sacco	*	017
PANTANA	*	062	POGGIO VITTIANO	*	073	sala	*	033
paranzano	*	012	pomonte	*	027	SALETTA	*	002
PASCIANO	*	002	PONTE ALTO	*	015	SALISANO*	**	063
PASSO CORESE	**	027	ponte basso	*	015	SAN AGAPITO - SAN SALVATORE	**	028
patarico	*	002	PONTE CIVITELLA (2)	*	007	san benedetto	*	002
paterno	*	015	ponte crispolti	*	060	san benedetto	*	042
pecce	*	009	ponte santa margherita	*	015	san clemente	*	033
PENDENZA	*	016	ponte sfondato	*	044	SAN ELPIDIO	**	049
pera	*	069	PONTICELLI	**	064	san felice (1)	*	009
PESCHIETA	**	028	porzia	*	009	SAN FILIPPO	*	025
PESCOROCCHIANO*	**	049	POSTA*	**	057	SAN GIORGIO	*	002

segue TAV. 3 - Località abitate e relativa ampiezza demografica

LOCALITÀ ABITATE	Classi di ampiezza demografica	Codice dei Comuni di appartenenza	LOCALITÀ ABITATE	Classi di ampiezza demografica	Codice dei Comuni di appartenenza	LOCALITÀ ABITATE	Classi di ampiezza demografica	Codice dei Comuni di appartenenza
san giovanni	*	001	san vito	*	012	VACCARECCIA	*	023
SAN GIOVANNI REATINO	**	059	san vittorino	*	016	VACONE*	*	072
san giovenale	*	033	sargnano	*	040	VALLECECA	*	049
san ippolito	*	028	SCAI	*	002	VALLECUPOLA	*	062
SAN LIBERATO	**	009	SCANDRIGLIA*	**	064	VALLEMARE	*	006
SAN LORENZO	*	018	scanzano	*	017	vallerosa	*	065
san lorenzo a pinaco	*	002	scarcialupo	*	027	vallimpuni	*	033
SAN LORENZO E FLAVIANO	*	002	seconde ville	*	005	valliola	*	045
san luigi	*	053	SELCI*	*	065	vallunga	*	033
SAN MARTINO	*	050	SELLECCHIA	*	031	VARCO SABINO*	*	073
san mauro (4)	*	059	sette dolori	*	016	varoni	*	002
san pietro	*	028	SIGILLO	**	057	VASCHE	**	015
san pietro	*	029	SOMMATI	*	002	VAZIA	**	059
SAN POLO	*	067	soricone	*	017	vetozza	*	017
san prospero	*	021	SPEDINO	*	007	VEZZANO	*	017
san sebastiano	*	043	spezzano	*	040	vicchiagnone da capo	*	060
SAN SILVESTRO	*	034	SPINACCETO	*	031	vicchiagnone da piedi	*	060
SANTA ANATOLIA	**	007	STAFFOLI	*	050	viesci	*	033
SANTA CROCE	*	009	stazione di cittaducale (2)	*	016	vignola	*	003
SANTA CROCE	*	017	stazione rocca di fondi	*	003	villa alesse	*	033
SANTA GIUSTA	*	017	steccato	*	057	villa berti	*	033
SANTA GIUSTA	*	002	STIMIGLIANO*	**	066	villa bigioni	*	033
SANTA LUCIA	**	028	STIMIGLIANO SCALO	**	066	villa camponeschi	*	057
SANTA LUCIA	*	049	STIPES	*	004	villa capita	*	051
santa lucia	*	070	TALOCCI	**	027	villa carmine	*	033
santa maria (3)	*	028	TARANO*	**	067	villa casale	*	043
SANTA MARIA	*	012	teglieto	*	050	villa ciavatta	*	033
santa maria grazie	*	064	terme di cotilia	*	015	villa climinti	*	033
sant'andrea	*	040	TERRACINO	*	001	villa colapietro (1)	*	033
sant'andrea	*	042	terria	*	025	villa cordeschi	*	033
SANT'ANGELO	*	002	TERZONE	**	033	villa falilo'	*	051
sant'angelo	*	033	TINO	*	001	villaggio giornalisti (2)	*	019
santarioli	*	045	TOFFIA*	**	068	VILLAGGIO SANTA MARIA	*	060
SANTA RUFINA	**	016	tomassella	*	062	villa gizzi	*	033
SANT'ELIA	**	059	TONNICODA	*	049	villa grotti	*	016
santo pietro	*	027	TORANO	**	007	villa immagine	*	033
SANTO STEFANO	*	028	torricchia	*	062	villa lucci	*	033
santo stefano	*	065	torricella	*	045	villa massi	*	033
SANTO STEFANO	**	007	TORRICELLA IN SABINA*	**	069	villanova	*	001
santuario francescano (2)	*	031	TORRI IN SABINA*	**	070	villa ornaro	*	015
san valentino	*	045	TORRITA	*	002	villa pepoli	*	041
san valentino	*	053	TRIMEZZO	*	017	villa provaroni	*	051
san vito	*	033	TURANIA*	**	071	villa pulcini	*	033

segue TAV. 3 - Località abitate e relativa ampiezza demografica

LOCALITÀ ABITATE	Classi di ampiezza demografica	Codice dei Comuni di appartenenza	LOCALITÀ ABITATE	Classi di ampiezza demografica	Codice dei Comuni di appartenenza	LOCALITÀ ABITATE	Classi di ampiezza demografica	Codice dei Comuni di appartenenza
villa roma	*	051	VILLEROSE	*	007	voceto	*	002
villa zunna	*	033						
ville	*	015	VINDOLI	*	033	volciano	*	033

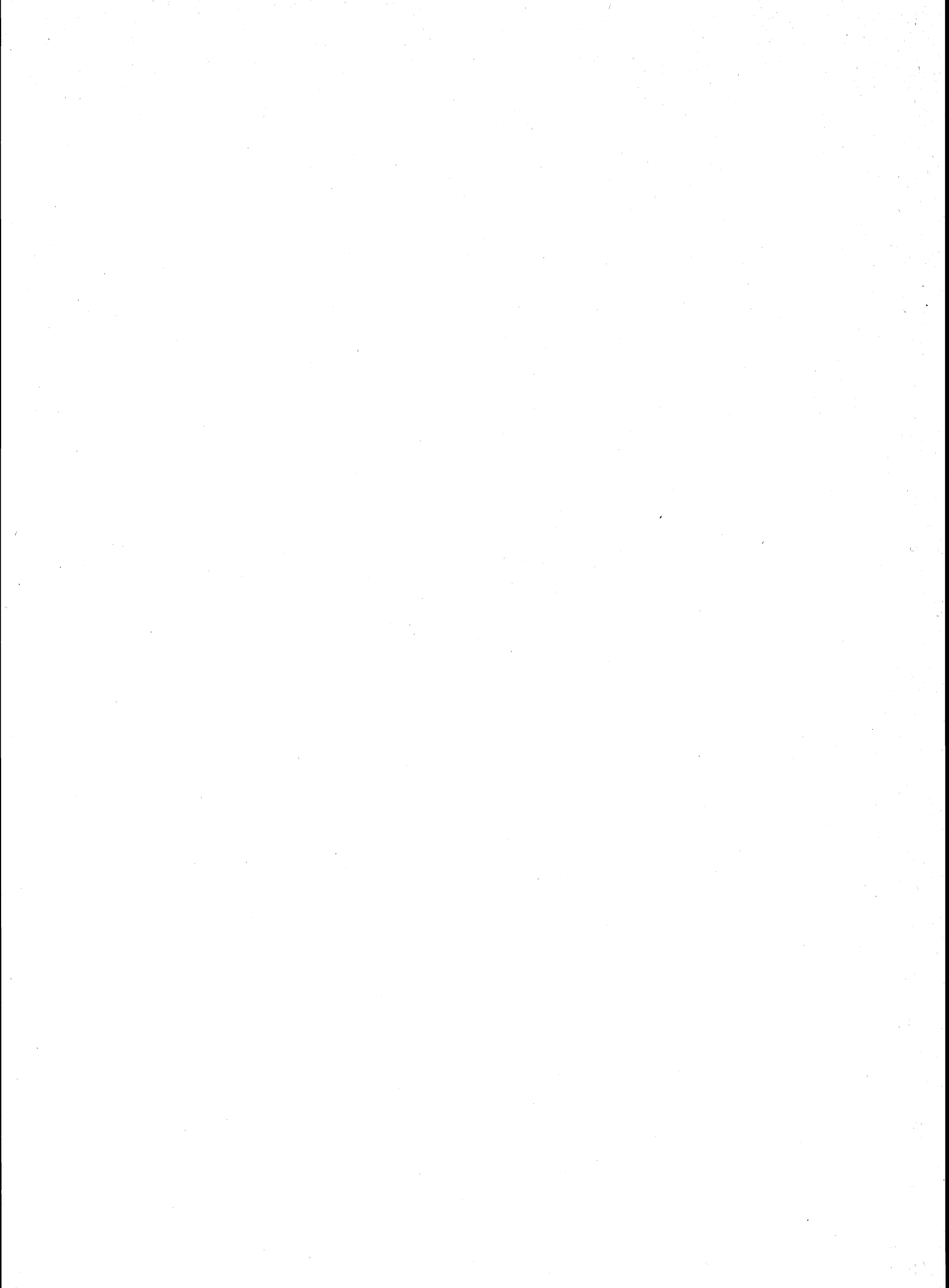

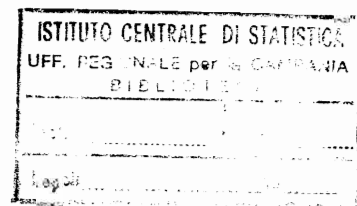

note alle tavole 2 e 3

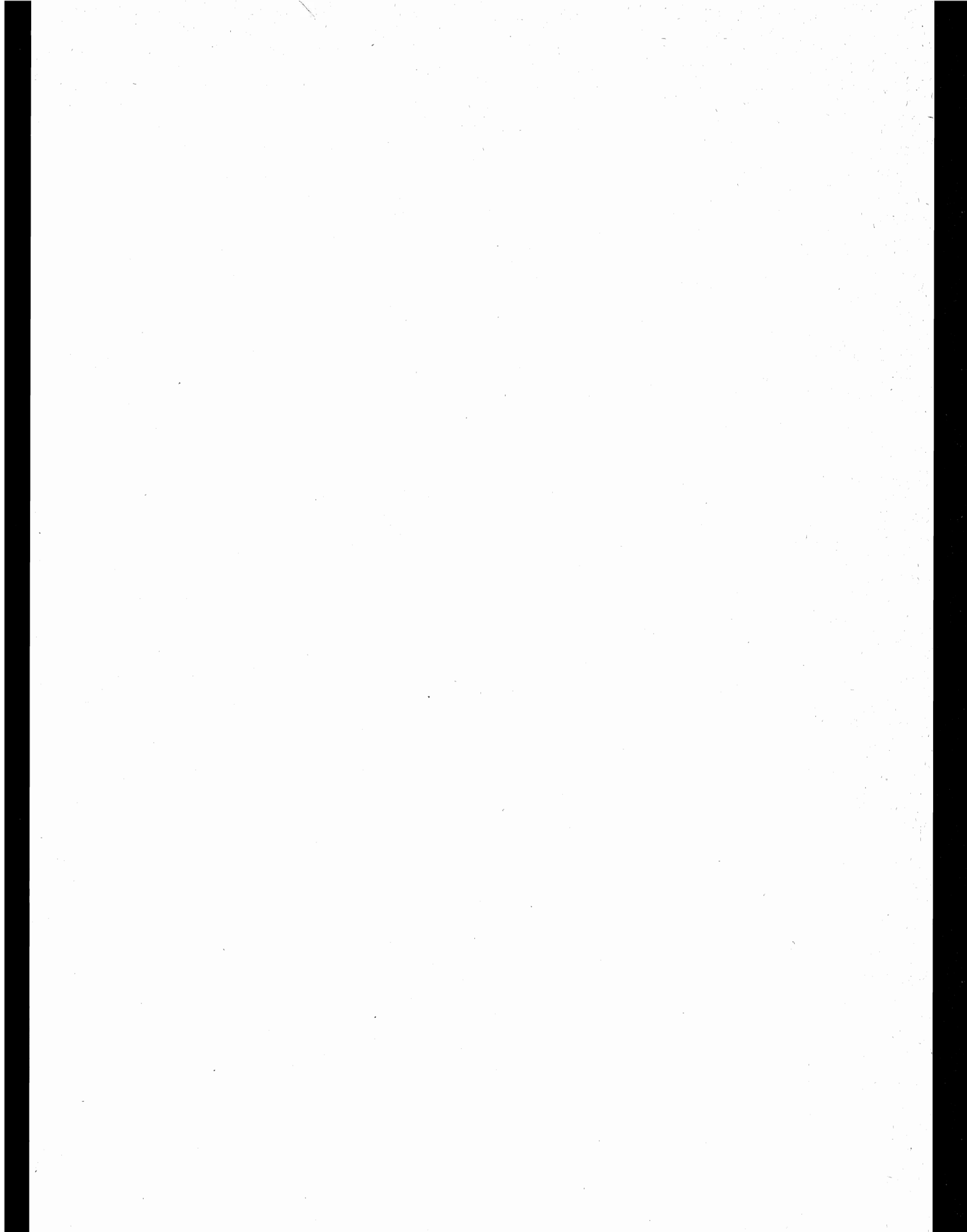

NOTE PER SINGOLO COMUNE

ACCUMOLI

- (1) FRAZIONE SPECIALE: TERRITORIO IN CONTESTAZIONE CON IL COMUNE DI NORCIA (PG).
- (2) FRAZIONE SPECIALE: MONTAGNA DISABITATA.
- (3) NUCLEO SPECIALE: CENTRO ORA SPOPOLATO.

AMATRICE

- (1) FRAZIONE SPECIALE: LAGO.
- (2) FRAZIONE SPECIALE: MONTAGNA DISABITATA.

ANTRODOCO

- (1) CENTRO CHE SI ESTENDE NEL TERRITORIO IN CONTESTAZIONE CON IL COMUNE DI BORGO VELINO.
- (2) NUCLEO SPECIALE: CENTRO SPOPOLATO.
- (3) FRAZIONE SPECIALE: TERRITORIO IN CONTESTAZIONE CON IL COMUNE DI BORGO VELINO; MONTAGNA DISABITATA.
- (4) FRAZIONE SPECIALE: TERRITORIO IN CONTESTAZIONE CON IL COMUNE DI MICIGLIANO; MONTAGNA DISABITATA.
- (5) FRAZIONE SPECIALE: MONTAGNA DISABITATA.
- (6) FRAZIONE SPECIALE: TERRITORIO IN CONTESTAZIONE CON IL COMUNE DI BORGO VELINO.
- (7) PARTE DI CENTRO CHE RICADE NEL TERRITORIO IN CONTESTAZIONE CON IL COMUNE DI BORGO VELINO.

ASCREA

- (1) FRAZIONE SPECIALE: PARTE DI BACINO ARTIFICIALE DIVISO TRA PIU' COMUNI.
- (2) FRAZIONE SPECIALE: ISOLA AMMINISTRATIVA.
- (3) ISOLA AMMINISTRATIVA.

BORBONA

- (1) TERRITORIO IN CONTESTAZIONE CON IL COMUNE DI POSTA.
- (2) FRAZIONE SPECIALE: TERRITORIO IN CONTESTAZIONE CON IL COMUNE DI POSTA.

BORGOROSE

- (1) NUCLEO SPECIALE: ALBERGO.
- (2) CENTRO CONTIGUO AL CENTRO CIVITELLA DEL COMUNE DI PESCOROCCHIANO.
- (3) FRAZIONE SPECIALE: MONTAGNA DISABITATA.
- (4) TERRITORIO IN CONTESTAZIONE CON IL COMUNE DI MAGLIANO DEI MARSII (AQ).
- (5) TERRITORIO IN CONTESTAZIONE CON IL COMUNE DI LUCOLI (AQ); MONTAGNA DISABITATA.

BORGO VELINO

- (1) CENTRO CONTIGUO ALLA PARTE DEL CENTRO ANTRODICO CHE RICADE NEL TERRITORIO IN CONTESTAZIONE CON IL COMUNE OMONIMO.
- (2) TERRITORIO IN CONTESTAZIONE CON IL COMUNE DI ANTRODICO; MONTAGNA DISABITATA.
- (3) FRAZIONE SPECIALE: TERRITORIO IN CONTESTAZIONE CON IL COMUNE DI MICIGLIANO; MONTAGNA DISABITATA.
- (4) FRAZIONE SPECIALE: MONTAGNA DISABITATA.
- (5) TERRITORIO IN CONTESTAZIONE CON IL COMUNE DI ANTRODICO.
- (6) PARTE DI CENTRO CHE RICADE NEL TERRITORIO IN CONTESTAZIONE CON IL COMUNE DI ANTRODICO.

CANTALICE

- (1) NUCLEO SPECIALE: CENTRO ORA SPOPOLATO.
- (2) FRAZIONE SPECIALE: MONTAGNA DISABITATA.

CASPERIA

- (1) NUCLEO SPECIALE: CONVENTO.

CASTEL DI TORA

- (1) FRAZIONE SPECIALE: PARTE DI BACINO ARTIFICIALE DIVISO FRA PIU' COMUNI.

CITTADUCALE

- (1) NUCLEO SPECIALE: CONVENTO.
- (2) NUCLEO SPECIALE: STAZIONE FERROVIARIA.

CITTAREALE

- (1) FRAZIONE SPECIALE: TERRITORIO IN CONTESTAZIONE CON IL COMUNE DI CASCIA (PG).
- (2) FRAZIONE SPECIALE: MONTAGNA DISABITATA.

COLLE DI TORA

- (1) FRAZIONE SPECIALE: PARTE DI BACINO ARTIFICIALE DIVISO FRA PIU' COMUNI.
- (2) NUCLEO SPECIALE: INSEDIAMENTO RESIDENZIALE CON POPOLAZIONE NON STABILE.

CONCERVIANO

- (1) ISOLA AMMINISTRATIVA.

FARA IN SABINA

- (1) CENTRO CONTIGUO AL CENTRO OMONIMO DEL COMUNE DI MONTELIBRETTI.

FIAMIGNANO

- (1) FRAZIONE SPECIALE: PARTE DI BACINO ARTIFICIALE DIVISO FRA PIU' COMUNI.
- (2) TERRITORIO IN CONTESTAZIONE CON IL COMUNE DI PETRELLA SALTO.
- (3) NUCLEO SPECIALE : CENTRO ORA SPOPOLATO.
- (4) FRAZIONE SPECIALE: MONTAGNA DISABITATA.
- (5) FRAZIONE SPECIALE: TERRITORIO IN CONTESTAZIONE CON IL COMUNE DI PETRELLA SALTO.

GRECCIO

- (1) NUCLEO SPECIALE: ISTITUTO RELIGIOSO.
- (2) NUCLEO SPECIALE: CONVENTO.

LEONESSA

- (1) NUCLEO SPECIALE: INSEDIAMENTO RESIDENZIALE CON POPOLAZIONE NON STABILE.
- (2) TERRITORIO IN CONTESTAZIONE CON IL COMUNE DI POSTA.
- (3) FRAZIONE SPECIALE: TERRITORIO IN CONTESTAZIONE CON IL COMUNE DI POSTA.
- (4) FRAZIONE SPECIALE: MONTAGNA DISABITATA.

LONGONE SABINO

- (1) PARTE DELL'ISOLA AMMINISTRATIVA CHE COMPRENDE ANCHE LE FRAZIONI GEOGRAFICHE ROCCARANIERI E SAN SILVESTRO.
- (2) PARTE DELL'ISOLA AMMINISTRATIVA CHE COMPRENDE ANCHE LE FRAZIONI GEOGRAFICHE FASSINORO E SAN SILVESTRO.
- (3) PARTE DELL'ISOLA AMMINISTRATIVA CHE COMPRENDE ANCHE LE FRAZIONI GEOGRAFICHE FASSINORO E ROCCARANIERI.

MICIGLIANO

- (1) FRAZIONE SPECIALE: TERRITORIO GRAVITANTE SUL COMUNE DI RIETI.
- (2) NUCLEO SPECIALE: INSEDIAMENTO RESIDENZIALE CON POPOLAZIONE NON STABILE.
- (3) TERRITORIO IN CONTESTAZIONE CON IL COMUNE DI ANTRODICO; MONTAGNA DISABITATA.
- (4) TERRITORIO IN CONTESTAZIONE CON IL COMUNE DI BORGO VELINO; MONTAGNA DISABITATA.
- (5) FRAZIONE SPECIALE: MONTAGNA DISABITATA.

MONTELEONE SABINO

- (1) NUCLEO SPECIALE: INSEDIAMENTO RESIDENZIALE CON POPOLAZIONE NON STABILE.

MONTENERO SABINO

- (1) NUCLEO SPECIALE: ESERCIZIO PUBBLICO.

ORVINIO

- (1) FRAZIONE SPECIALE: TERRITORIO IN CONTESTAZIONE CON IL COMUNE DI POZZAGLIA SABINO.

PAGANICO

- (1) FRAZIONE SPECIALE: PARTE DI BACINO ARTIFICIALE DIVISO FRA PIU' COMUNI.

PESCOROCCHIANO

- (1) FRAZIONE SPECIALE: PARTE DI BACINO ARTIFICIALE DIVISO TRA PIU' COMUNI.
- (2) CENTRO CONTIGUO AL CENTRO PONTE CIVITELLA DEL COMUNE DI BORGOROSE.

PETRELLA SALTO

- (1) FRAZIONE SPECIALE: PARTE DI BACINO ARTIFICIALE DIVISO TRA PIU' COMUNI.
- (2) FRAZIONE SPECIALE: TERRITORIO IN CONTESTAZIONE CON IL COMUNE DI FIAMIGNANO.
- (3) FRAZIONE SPECIALE: MONTAGNA DISABITATA.
- (4) TERRITORIO IN CONTESTAZIONE CON IL COMUNE DI FIAMIGNANO.

NOTE PER SINGOLO COMUNE**POGGIO BUSTONE**

- (1) FRAZIONE SPECIALE: MONTAGNA DISABITATA.
- (2) NUCLEO SPECIALE: CONVENTO.

POGGIO CATINO

- (1) FRAZIONE SPECIALE: TERRITORIO GRAVITANTE SUL COMUNE DI FORANO.

POGGIO MIRTETO

- (1) ISOLA AMMINISTRATIVA.
- (2) CENTRO CONTIGUO AL CENTRO OMONIMO DEL COMUNE DI TORRITA TIBERINA (RM).

POSTA

- (1) FRAZIONE SPECIALE: TERRITORIO IN CONTESTAZIONE CON IL COMUNE DI BORBONA.
- (2) TERRITORIO IN CONTESTAZIONE CON IL COMUNE DI LEONESSA.
- (3) FRAZIONE SPECIALE: MONTAGNA DISABITATA.
- (4) FRAZIONE SPECIALE: TERRITORIO IN CONTESTAZIONE CON IL COMUNE DI LEONESSA.
- (5) TERRITORIO IN CONTESTAZIONE CON IL COMUNE DI BORBONA.

POZZAGLIA SABINO

- (1) NUCLEO SPECIALE: INSEDIAMENTO RESIDENZIALE CON POPOLAZIONE NON STABILE.
- (2) TERRITORIO IN CONTESTAZIONE CON IL COMUNE DI ORVINIO.

RIETI

- (1) FRAZIONE SPECIALE: LAGO.
- (2) FRAZIONE SPECIALE: PARTE DI LAGO DIVISO CON IL COMUNE DI RIVODUTRI.
- (3) ISOLA AMMINISTRATIVA.
- (4) NUCLEO SPECIALE: CONVENTO.

RIVODUTRI

- (1) FRAZIONE SPECIALE: PARTE DI LAGO DIVISO CON IL COMUNE DI RIETI.
- (2) FRAZIONE SPECIALE: MONTAGNA DISABITATA.

ROCCA SINIBALDA

- (1) FRAZIONE SPECIALE: BACINO IDROELETTRICO.
- (2) ISOLA AMMINISTRATIVA.

SALISANO

- (1) NUCLEO SPECIALE: CONVENTO.

VARCO SABINO

- (1) FRAZIONE SPECIALE: PARTE DI BACINO ARTIFICIALE DIVISO TRA PIU' COMUNI.

tavole

PROVINCIA DI ROMA

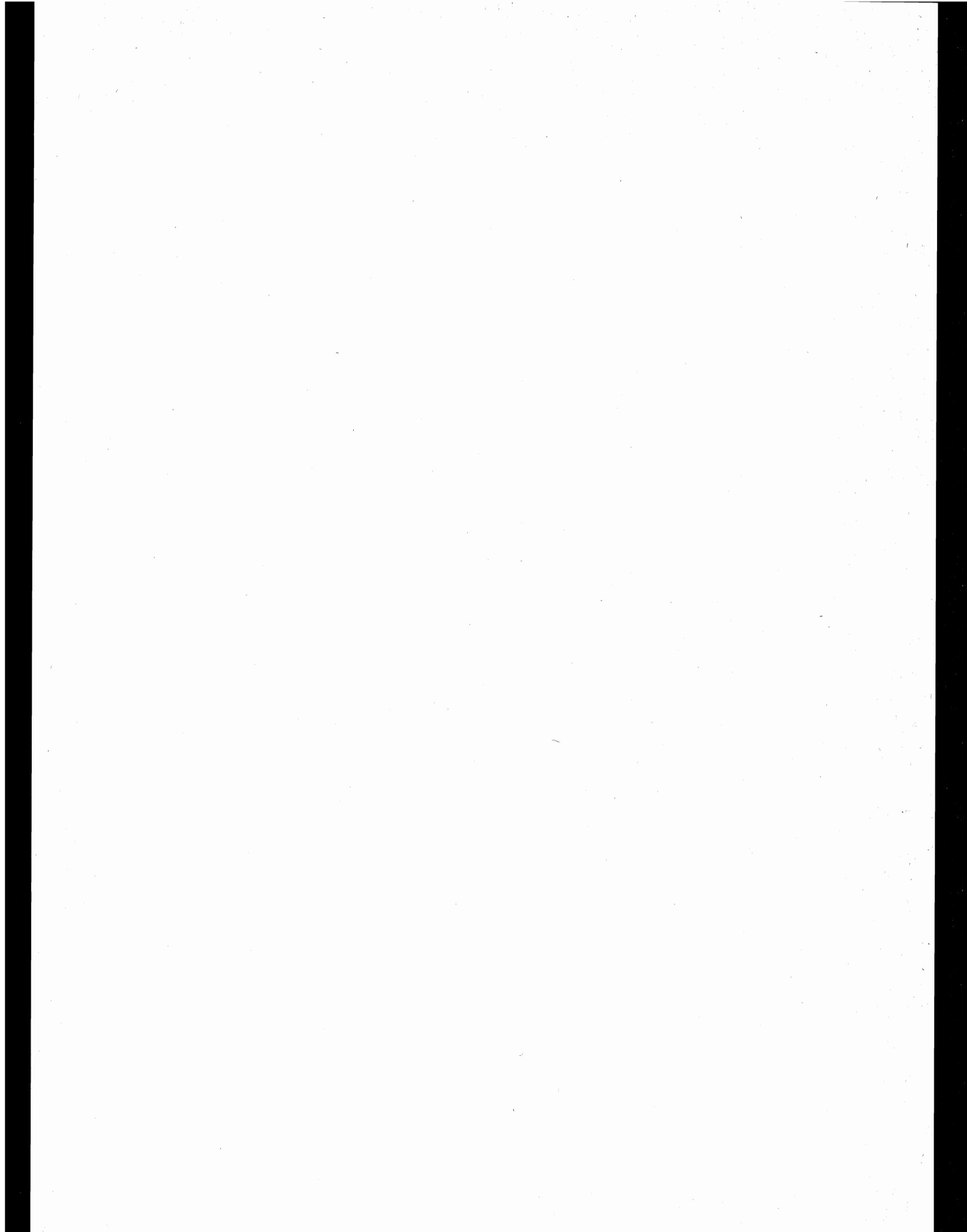

TAV. 1 - Superficie territoriale e densità - Numero delle frazioni geografiche, dei centri e dei nuclei
Popolazione residente per tipo di località abitata

Codice dei Comuni	COMUNI	Superficie territoriale km ²	Popolazione residente	Densità ab/km ²	FRAZIONI GEOGRAFICHE numero	LOCALITÀ ABITATE					
						Centri			Nuclei		Case sparse
						Numero	Popolazione	% su popolazione residente	Numero	Popolazione	Popolazione
001	AFFILE	15,03	1.564	104	1	1	1.488	95	—	—	76
002	AGOSTA	9,48	1.217	128	1	2	993	82	2	136	88
003	ALBANO LAZIALE	23,80	28.062	1.179	1	1	27.796	99	—	—	266
004	ALLUMIERE	92,30	4.130	45	1	2	4.098	99	—	—	32
005	ANGUILLARA SABAZIA	74,91	6.640	89	3	1	5.737	86	3	293	610
006	ANTICOLI CORRADO	16,28	931	57	1	1	892	96	—	—	39
007	ANZIO	43,43	27.169	626	1	2	26.862	99	—	—	307
008	ARCINAZZO ROMANO	28,27	1.479	52	2	2	1.471	99	—	—	8
117	ARDEA	50,90	10.175	200	1	2	9.830	97	3	108	237
009	ARICCIA	18,36	14.565	793	1	1	14.469	99	2	70	26
010	ARSOLI	12,13	1.572	130	1	1	1.527	97	—	—	45
011	ARTENA	54,35	9.819	181	2	3	9.359	95	2	72	388
012	BELLEGRA	18,77	3.003	160	1	1	2.295	76	4	293	415
013	BRACCIANO	142,52	10.659	75	5	6	9.358	88	4	132	1.169
014	CAMERATA NUOVA	40,19	497	12	1	1	497	100	—	—	—
015	CAMPAGNANO DI ROMA	46,07	4.817	105	2	1	4.248	88	2	105	464
016	CANALE MONTERANO	36,89	2.316	63	1	2	1.931	83	5	103	282
017	CANTERANO	7,32	357	49	1	1	345	97	—	—	12
018	CAPENA	29,45	3.530	120	1	2	3.006	85	5	211	313
019	CAPRANICA PRENESTINA	20,20	336	17	2	2	336	100	1	—	—
020	CARPINETO ROMANO	84,48	5.259	62	2	1	5.182	99	—	—	77
021	CASAPE	5,33	864	162	1	1	864	100	—	—	—
022	CASTEL GANDOLFO	14,71	6.246	425	2	1	6.176	99	1	22	48
023	CASTEL MADAMA	28,46	5.656	199	1	2	5.492	97	—	—	164
024	CASTELNUOVO DI PORTO	30,84	4.371	142	2	2	3.265	75	6	700	406
025	CASTEL SAN PIETRO ROMANO	15,06	631	42	1	2	512	81	1	37	82
026	CAVE	17,75	7.821	441	1	2	6.697	86	2	188	936
027	CERRETO LAZIALE	11,77	1.007	86	1	1	994	99	—	—	13
028	CERVARA DI ROMA	31,63	502	16	1	1	350	70	5	122	30
029	CERVETERI	125,57	12.154	97	3	5	9.385	77	3	61	2.708
118	CIAMPINO	11,00	32.349	2.941	1	2	32.178	99	—	—	171
030	CICILIANO	19,03	1.028	54	1	1	974	95	—	—	54
031	CINETO ROMANO	10,54	570	54	1	1	569	100	—	—	1
032	CIVITAVECCHIA	71,95	49.389	686	1	3	47.240	96	3	313	1.836
033	CIVITELLA SAN PAOLO	20,52	1.328	65	1	1	1.220	92	2	75	33
034	COLLEFERRO	27,48	20.259	737	1	2	20.059	99	—	—	200
035	COLONNA	3,50	2.476	707	2	1	2.145	87	1	240	91
036	FIANO ROMANO	41,41	4.339	105	1	1	4.118	95	1	72	149
037	FILACCIANO	5,74	441	77	1	1	337	76	1	39	65
038	FORMELLO	31,11	5.245	169	1	1	2.933	56	9	1.314	998
039	FRASCATI	22,41	18.896	843	1	1	18.356	97	—	—	540
040	GALLICANO NEL LAZIO	26,03	2.920	112	1	1	1.567	54	7	497	856
041	GAVIGNANO	14,89	1.526	102	1	1	915	60	—	—	611
042	GENAZZANO	32,04	4.717	147	1	1	4.143	88	3	212	362
043	GENZANO DI ROMA	18,15	17.536	966	1	2	16.376	93	2	507	653
044	GERANO	10,09	1.134	112	1	1	1.022	90	1	22	90
045	GORGA	26,38	754	29	1	2	731	97	—	—	23
046	GROTTAFERRATA	18,36	14.829	808	2	4	14.708	99	—	—	121
047	GUIDONIA MONTECELIO	81,04	50.816	627	1	9	49.099	97	6	928	789
048	JENNE	31,52	584	19	1	1	577	99	—	—	7
049	LABICO	11,79	1.996	169	1	1	1.644	82	—	—	352
116	LADISPOLI	26,00	12.319	474	1	2	11.302	92	1	74	943
050	LANUVIO	43,91	6.444	147	1	4	5.344	83	2	101	999
115	LARIANO	27,00	6.999	259	1	1	6.938	99	—	—	61
051	LICENZA	17,66	964	55	1	2	907	94	—	—	57
052	MAGLIANO ROMANO	21,14	1.030	49	1	1	1.020	99	—	—	10
053	MANDELA	13,26	559	42	1	1	547	98	—	—	12
054	MANZIANA	23,79	3.986	168	1	1	3.780	95	1	18	188
055	MARANO EQUO	7,65	758	99	1	1	754	99	—	—	4
056	MARCELLINA	15,27	4.634	303	1	1	4.448	96	1	54	132
057	MARINO	26,10	30.772	1.179	1	1	30.261	98	1	52	459
058	MAZZANO ROMANO	28,84	1.831	63	1	1	1.686	92	—	—	145
059	MENTANA	42,26	24.775	586	2	4	23.683	96	—	—	1.092
060	MONTECOMPATRI	24,38	6.318	259	3	6	5.732	91	3	220	366
061	MONTEFLAVIO	17,20	1.398	81	1	1	1.398	100	—	—	—
062	MONTELANICO	34,99	1.775	51	1	2	1.678	95	—	—	97
063	MONTELIBRETTI	44,03	4.758	108	2	3	4.191	88	6	236	331

segue TAV. 1 - Superficie territoriale e densità - Numero delle frazioni geografiche, dei centri e dei nuclei
Popolazione residente per tipo di località abitata

Codice dei Comuni	COMUNI	Superficie territoriale km ²	Popolazione residente	Densità ab/km ²	FRAZIONI GEOGRAFICHE numero	LOCALITÀ ABITATE					
						Centri			Nuclei		Case sparse
						Numero	Popolazione	% su popolazione residente	Numero	Popolazione	Popolazione
064	MONTE PORZIO CATONE	9,36	6.109	653	1	2	5.448	89	13	400	261
065	MONTEROTONDO	40,54	26.195	646	1	1	25.383	97	6	582	230
066	MONTORIO ROMANO	23,03	1.737	75	1	1	1.735	100	—	—	2
067	MORICONE	20,14	2.139	106	1	1	2.118	99	—	—	21
068	MORLUPO	23,86	4.591	192	1	2	3.906	85	2	68	617
069	NAZZANO	12,24	1.014	83	1	1	719	71	1	48	247
070	NEMI	7,36	1.420	193	2	3	1.303	92	2	22	95
071	NEROLA	18,64	1.289	69	1	2	1.125	87	3	101	63
072	NETTUNO	71,46	29.423	412	1	2	28.908	98	2	40	475
073	OLEVANO ROMANO	26,12	5.898	226	1	1	5.696	97	—	—	202
074	PALESTRINA	46,85	13.386	286	1	4	11.383	85	9	709	1.294
075	PALOMBARA SABINA	75,19	7.649	102	1	3	6.734	88	3	115	800
076	PERCILE	17,62	295	17	1	1	295	100	—	—	—
077	PISONIANO	13,20	780	59	1	1	780	100	—	—	—
078	POLI	21,39	1.939	91	1	1	1.897	98	—	—	42
079	POMEZIA	107,34	29.925	279	1	6	28.049	94	5	380	1.496
080	PONZANO ROMANO	19,34	890	46	2	1	821	92	—	—	69
081	RIANO	25,35	4.627	183	1	2	4.233	91	4	159	235
082	RIGNANO FLAMINIO	38,77	4.507	116	1	1	3.525	78	3	564	418
083	RIOFREDDO	12,46	673	54	1	1	663	99	—	—	10
084	ROCCA CANTERANO	15,79	310	20	1	2	309	100	—	—	1
085	ROCCA DI CAVE	11,11	379	34	1	1	315	83	—	—	64
086	ROCCA DI PAPA	40,18	8.956	223	1	3	8.736	98	1	14	206
087	ROCCAGIOVINE	8,82	230	26	1	1	229	100	—	—	1
088	ROCCA PRIORA	28,07	6.391	228	2	2	6.304	99	—	—	87
089	ROCCA SANTO STEFANO	9,71	1.086	112	1	1	956	88	1	31	99
090	ROIATE	10,38	831	80	1	1	828	100	—	—	3
091	ROMA	1.507,60	2.840.259	1.884	3	36	2.816.158	99	130	6.589	17.512
092	ROVIANO	8,38	1.396	167	1	1	1.361	97	—	—	35
093	SACROFANO	28,49	3.301	116	1	3	2.530	77	2	174	597
094	SAMBUCI	8,23	696	85	1	1	692	99	—	—	4
095	SAN GREGORIO DA SASSOLA	35,25	1.361	39	1	1	1.342	99	1	3	16
096	SAN POLO DEI CAVALIERI	42,73	1.688	40	1	1	1.494	89	2	102	92
097	SANTA MARINELLA	49,20	9.700	197	1	3	9.452	97	2	63	185
098	SANT'ANGELO ROMANO	21,45	2.176	101	1	2	1.772	81	4	257	147
099	SANT'ORESTE	43,96	2.853	65	1	1	2.442	86	3	258	153
100	SAN VITO ROMANO	12,72	3.180	250	1	1	3.143	99	—	—	37
101	SARACINESCO	11,01	132	12	1	1	120	91	—	—	12
102	SEGNI	61,03	8.340	137	2	1	7.057	85	3	475	808
103	SUBIACO	63,44	8.897	140	1	4	7.012	79	6	286	1.599
104	TIVOLI	68,50	50.985	744	1	7	49.605	97	5	317	1.063
105	TOLFA	167,76	4.899	29	2	2	4.792	98	3	84	23
106	TORRITA TIBERINA	10,80	709	66	1	2	600	85	—	—	109
107	TREVIGNANO ROMANO	39,44	2.717	69	2	1	2.348	86	2	103	266
108	VALLEPIETRA	51,73	488	9	3	1	488	100	—	—	—
109	VALLINFREDA	16,82	288	17	1	1	288	100	—	—	—
110	VALMONTONE	40,87	10.278	251	1	2	8.405	82	1	204	1.669
111	VELLETRI	113,21	41.213	364	1	2	40.040	97	1	158	1.015
112	VICOVARO	36,12	3.757	104	1	2	3.626	97	3	61	70
113	VIVARO ROMANO	12,50	317	25	1	1	317	100	—	—	—
114	ZAGAROLO	51,54	13.861	269	1	2	13.069	94	3	264	528
	PROVINCIA	5.351,81	3.695.961	691	149	250	3.620.586	98	328	20.258	55.117

TAV. 2 - Altitudine e popolazione residente dei Comuni, delle frazioni geografiche e delle località abitate

COMUNI FRAZIONI GEOGRAFICHE LOCALITÀ ABITATE	Altitudine m	Popolazione residente	COMUNI FRAZIONI GEOGRAFICHE LOCALITÀ ABITATE	Altitudine m	Popolazione residente	COMUNI FRAZIONI GEOGRAFICHE LOCALITÀ ABITATE	Altitudine m	Popolazione residente
AFFILE	1.158/361	1.564	ARDEA	142/0	10.175	LAGO DI BRACCIANO (1) . . .	164	—
AFFILE	1.158/361	1.564	ARDEA	142/0	10.175	SAMBUCO	306/193	115
AFFILE*	684	1.488	ARDEA* (1)	37	9.487	SAMBUCO	248	78
case sparse	—	76	MONTAGNANO (2)	130	343	case sparse	—	37
AGOSTA	786/327	1.217	le vittorie	56	52	VICARELLO	530/164	107
AGOSTA	786/327	1.217	ovile muratella	69	33	VICARELLO	201	47
AGOSTA*	382	858	san berardo dei marsi	125	23	case sparse	—	60
MADONNA DELLA PACE (1)	343	135	case sparse	—	237	CAMERATA NUOVA	1.855/737	497
le selve (2)	454	102	ARICCIA	650/125	14.565	CAMERATA NUOVA	1.855/737	497
tostini	360	34	ARICCIA* (1)	412	14.469	CAMERATA NUOVA*	810	497
case sparse	—	88	fontanaccio	425	12	case sparse	—	—
ALBANO LAZIALE	565/110	28.062	moletta	290	58	CAMPAGNANO DI ROMA	434/164	4.817
ALBANO LAZIALE	565/110	28.062	case sparse	—	26	CAMPAGNANO DI ROMA	434/164	4.817
ALBANO LAZIALE* (1)	400	27.796	ARSOLI	934/326	1.572	CAMPAGNANO DI ROMA*	270	4.248
case sparse	—	266	ARSOLI	934/326	1.572	poggio dell'ellera	230	80
ALLUMIERE	633/22	4.130	ARSOLI*	470	1.527	villa iris (1)	237	25
ALLUMIERE	633/22	4.130	case sparse	—	45	case sparse	—	464
ALLUMIERE*	522	3.764	ARTENA	655/140	9.819	LAGO DI MARTIGNANO (2) . . .	207	—
LA BIANCA	520	334	ARTENA	655/212	9.813	CANALE MONTERANO	545/129	2.316
case sparse	—	32	ARTENA*	420	7.761	CANALE MONTERANO	545/129	2.316
ANGUILLARA SABAZIA	337/143	6.640	COLUBRO	290	663	CANALE MONTERANO*	378	1.557
ANGUILLARA SABAZIA	337/143	6.640	MACERE	340	935	MONTEVIRGINIO	427	374
ANGUILLARA SABAZIA*	195	5.737	latina	258	47	bagni di stigliano (1)	150	7
falconeto	200	49	valli	262	25	case olmata	415	29
poton dell'elce	167	159	case sparse	—	382	castel donato	415	29
vigna di valle	170	85	LA TORRE (1)	267/140	6	eremo (2)	451	7
case sparse	—	610	case sparse	—	6	piana	406	31
LAGO DI BRACCIANO (1)	164	—	BELLEGRA	815/260	3.003	case sparse	—	282
LAGO DI MARTIGNANO (1)	207	—	BELLEGRA	815/260	3.003	CANTERANO	741/342	357
ANTICOLI CORRADO	1.136/307	931	BELLEGRA*	815	2.295	CANTERANO	741/342	357
ANTICOLI CORRADO	1.136/307	931	convento di san francesco (1)	645	8	CANTERANO*	602	345
ANTICOLI CORRADO*	508	892	san francesco	645	46	case sparse	—	12
case sparse	—	39	vaccarecce	532	101	CAPENA	250/20	3.530
ANZIO	83/0	27.169	vado canale	675	138	CAPENA	250/20	3.530
ANZIO	83/0	27.169	case sparse	—	415	BIVIO DI CAPANELLE	30	639
ANZIO* (1)	3	25.932	BRACCIANO	530/125	10.659	CAPENA*	160	2.367
LIDO DEI PINI (2)	17	930	BRACCIANO	421/164	10.171	casale scorano	44	16
case sparse	—	307	BRACCIANO*	280	8.757	fioretta	24	39
ARCINAZZO ROMANO	1.420/568	1.479	PISCIARELLI	270	68	le piane	94	59
ARCINAZZO ROMANO	1.420/568	1.479	VIGNA DI VALLE	250	252	monte palombo	100	60
ALTIPIANI DI ARCINAZZO (1)	841	64	battistella	280	26	santa marta	25	37
ARCINAZZO ROMANO*	831	1.407	monte franco	270	43	case sparse	—	313
case sparse	—	8	poggio	304	30	CAPRANICA PRENESTINA	1.218/407	336
MORRA AFFILANA- PORCHECCESE (2)	1.054/839	—	sfodera	285	33	CAPRANICA PRENESTINA	1.148/407	236
case sparse	—	—	case sparse	—	962	CAPRANICA PRENESTINA*	915	236
			CASTEL GIULIANO	392/125	266	case sparse	—	—
			CASTEL GIULIANO	228	156			
			case sparse	—	110			

segue TAV. 2 - **Altitudine e popolazione residente dei Comuni, delle frazioni geografiche e delle località abitate**

COMUNI FRAZIONI GEOGRAFICHE LOCALITÀ ABITATE	Altitudine m	Popolazione residente	COMUNI FRAZIONI GEOGRAFICHE LOCALITÀ ABITATE	Altitudine m	Popolazione residente	COMUNI FRAZIONI GEOGRAFICHE LOCALITÀ ABITATE	Altitudine m	Popolazione residente
GUADAGNOLO	1.218/560	100	CAVE.	571/238	7.821	CIVITAVECCHIA	439/0	49.389
GUADAGNOLO	1.218	100	CAVE	571/238	7.821	CIVITAVECCHIA	439/0	49.389
santuario della mentorella (1)	1.030	—	CAVE*	399	6.328	AURELIA	61	592
case sparse	—	—	SAN BARTOLOMEO	410	369	CIVITAVECCHIA*	10	46.465
CARPINETO ROMANO	1.536/325	5.259	campo	325	21	SCAGLIA	25	183
ACQUA DELLA CHIESA (1)	1.536/798	—	colle palme	390	167	marangone	17	106
case sparse	—	—	case sparse	—	936	san liborio	158	95
CARPINETO ROMANO	1.536/325	5.259	CERRETO LAZIALE	1.253/382	1.007	santa lucia	124	112
CARPINETO ROMANO*	550	5.182	CERRETO LAZIALE	1.253/383	1.007	case sparse	—	1.836
case sparse	—	77	CERRETO LAZIALE*	520	994	CIVITELLA SAN PAOLO	288/101	1.328
CASAPE.	965/350	864	case sparse	—	13	CIVITELLA SAN PAOLO*	195	1.220
CASAPE	965/350	864	CERVARA DI ROMA	1.611/419	502	monte lino (1)	267	24
CASAPE*	475	864	CERVARA DI ROMA	1.611/419	502	santa lucia	256	51
case sparse	—	—	CERVARA DI ROMA*	1.053	350	case sparse	—	33
CASTEL GANDOLFO	519/155	6.246	forca sant'angelo (1)	752	14	COLLEFERRO	620/211	20.259
CASTEL GANDOLFO	519/155	6.246	le more	650	18	COLLEFERRO	620/211	20.259
CASTEL GANDOLFO* (1)	426	6.176	le selve (2)	454	47	COLLEFERRO*	218	19.771
tenuta laghetto	250	22	pisciarello	447	22	VIA LATINA IV KM.	230	288
case sparse	—	48	villa maddalena	675	21	case sparse	—	200
LAGO DI ALBANO (2)	293	—	case sparse	—	30	COLONNA.	366/182	2.476
CASTEL MADAMA	930/235	5.656	CERVETERI	482/0	12.154	CAMPANELLA (1)	210/182	4
CASTEL MADAMA	930/235	5.656	CERI	192/20	2.167	case sparse	—	4
CASTEL MADAMA*	428	5.332	CERI	105	129	COLONNA	366/220	2.472
MONITOLA (1)	250	160	VALCANNETO	50	539	COLONNA* (2)	343	2.145
case sparse	—	164	i terzi	166	16	osteria (3)	237	240
CASTELNUOVO DI PORTO	356/23	4.371	procoio di ceri	50	37	case sparse	—	87
CASTELNUOVO DI PORTO	356/36	2.614	case sparse	—	1.446	FIANO ROMANO.	244/20	4.339
CASTELNUOVO DI PORTO* (1)	250	1.767	CERVETERI	326/0	9.777	FIANO ROMANO	244/20	4.339
fontanastasia	215	45	CERVETERI*	81	7.916	FIANO ROMANO*	97	4.118
monte cardeto	230	38	MARINA DI CERVETERI	12	700	pratalata-san lorenzo	113	72
monte lungo	275	163	stazione di furbara (1)	10	8	case sparse	—	149
valle linda	200	141	case sparse	—	1.153	FILACCIANO	243/29	441
valle yoro	200	131	SASSO	482/30	210	FILACCIANO	243/29	441
case sparse	—	329	SASSO	311	101	FILACCIANO*	197	337
PONTE STORTO	129/23	1.757	case sparse	—	109	marisano-saltacapra	195	39
GIRARDI-BELLAVISTA- TERRAZZE	65	1.498	CIAMPINO	235/87	32.349	case sparse	—	65
tre pontoni	100	182	CIAMPINO	235/87	32.349	FORMELLO	307/70	5.245
case sparse	—	77	CIAMPINO* (1)	124	31.981	FORMELLO	307/70	5.245
CASTEL SAN PIETRO ROMANO	1.040/250	631	PANTANELLE (2)	200	197	FORMELLO*	225	2.933
CASTEL SAN PIETRO ROMANO	1.040/250	631	case sparse	—	171	castel dei ceveri	94	332
CASTEL SAN PIETRO ROMANO*	752	456	CICILIANO	1.134/325	1.028	castelli	284	193
FRAINILI (1)	600	56	CICILIANO	1.134/325	1.028	le macere	174	57
santa maria	630	37	CICILIANO*	619	974	le nocette	175	49
case sparse	—	82	case sparse	—	54	le porcine	297	62
CASTEL SAN PIETRO ROMANO	1.040/250	631	CINETO ROMANO	1.025/316	570	le rughe I	126	186
CASTEL SAN PIETRO ROMANO*	752	456	CINETO ROMANO	1.025/316	570	le rughe II	150	259
FRAINILI (1)	600	56	CINETO ROMANO*	519	569	prato la corte	125	21
santa maria	630	37	case sparse	—	1	prato roseto	126	155
case sparse	—	82	CIVITAVECCHIA	571/238	7.821	case sparse	—	998

segue TAV. 2 - **Altitudine e popolazione residente dei Comuni, delle frazioni geografiche e delle località abitate**

COMUNI FRAZIONI GEOGRAFICHE LOCALITÀ ABITATE	Altitudine m	Popolazione residente	COMUNI FRAZIONI GEOGRAFICHE LOCALITÀ ABITATE	Altitudine m	Popolazione residente	COMUNI FRAZIONI GEOGRAFICHE LOCALITÀ ABITATE	Altitudine m	Popolazione residente
FRASCATI	550/89	18.896	<i>case sparse</i>	—	70	<i>case sparse</i>	—	61
FRASCATI	550/89	18.896	POZZO CARPINO (4)	515/390	91	LICENZA	1.368/370	964
FRASCATI* (1)	320	18.356	BELVEDERE (5)	475	40	LICENZA	1.368/370	964
<i>case sparse</i>	—	540	<i>case sparse</i>	—	51	CIVITELLA	725	80
GALLICANO NEL LAZIO	313/75	2.920	GUIDONIA MONTECELIO	389/28	50.816	LICENZA*	475	827
GALLICANO NEL LAZIO	313/75	2.920	GUIDONIA	389/28	50.816	<i>case sparse</i>	—	57
GALLICANO NEL LAZIO*	214	1.567	CASTELL'ARCIONE (1)	84	4.006	MAGLIANO ROMANO	394/144	1.030
acquatraversa	175	17	COLLE VERDE	52	3.885	MAGLIANO ROMANO	394/144	1.030
colle caipoli	225	107	GUIDONIA*	105	10.818	MAGLIANO ROMANO*	270	1.020
colle santa maria	250	84	LA BOTTE (2)	80	720	<i>case sparse</i>	—	10
colle vigne	175	47	MONTECELIO	350	3.020	MANDELA	695/295	559
passerano	135	35	SETTEVILLE (3)	57	5.554	MANDELA	695/295	559
pescina	250	141	TOR LUPARA (4)	130	1.488	MANDELA*	487	547
san pastore	246	66	VILLALBA (1)	70	9.500	<i>case sparse</i>	—	12
<i>case sparse</i>	—	856	VILLANOVA (5)	70	10.108	MANZIANA	467/177	3.986
GAVIGNANO	424/171	1.526	colle spinello	142	50	MANZIANA	467/177	3.986
GAVIGNANO	424/171	1.526	conversi	75	33	MANZIANA*	369	3.780
GAVIGNANO*	404	915	laghetto	56	351	ponte mariano	325	18
<i>case sparse</i>	—	611	pichini	126	138	<i>case sparse</i>	—	188
GENAZZANO	599/211	4.717	poggio fiorito	77	233	MARANO EQUO	757/324	758
GENAZZANO	599/211	4.717	san simone	75	123	MARANO EQUO	757/324	758
GENAZZANO*	375	4.143	<i>case sparse</i>	—	789	MARANO EQUO*	450	754
colle comare	230	28	JENNE	1.638/480	584	<i>case sparse</i>	—	4
maccareccia	265	130	JENNE	1.638/480	584	MARCELLINA	856/91	4.634
santa cristina	241	54	JENNE*	834	577	MARCELLINA	856/91	4.634
<i>case sparse</i>	—	362	<i>case sparse</i>	—	7	MARCELLINA*	285	4.448
GENZANO DI ROMA	480/106	17.536	MORRA AFFILANA- PORCHECESE (1)	1.054/839	—	stazione di marcellina	170	54
GENZANO DI ROMA	480/106	17.536	<i>case sparse</i>	—	—	<i>case sparse</i>	—	132
GENZANO DI ROMA* (1)	435	16.105	LABICO	403/280	1.996	MARINO	480/128	30.772
LANDI	160	271	LABICO	403/280	1.996	MARINO	480/128	30.772
colle di cicerone	200	124	LABICO*	319	1.644	MARINO* (1)	360	30.261
torretta (2)	335	383	<i>case sparse</i>	—	352	poggio della mole	150	52
<i>case sparse</i>	—	653	LADISPOLI	50/0	12.319	<i>case sparse</i>	—	459
GERANO	743/390	1.134	LADISPOLI	50/0	12.319	MAZZANO ROMANO	375/64	1.831
GERANO	743/390	1.134	LADISPOLI*	2	10.927	MAZZANO ROMANO	375/64	1.831
GERANO*	502	1.022	MARINA SAN NICOLA	8	375	MAZZANO ROMANO*	200	1.686
collevecchio-sant'anatolia	424	22	stazione di palo laziale	10	74	<i>case sparse</i>	—	145
<i>case sparse</i>	—	90	<i>case sparse</i>	—	943	MENTANA	211/35	24.775
GORGA	1.387/230	754	LANUVIO	326/64	6.444	CASTEL CHIODATO	206/49	1.367
GORGA	1.387/230	754	LANUVIO	326/64	6.444	CASTEL CHIODATO	171	1.334
GORGA*	766	651	BELLAVISTA (1)	80	621	<i>case sparse</i>	—	33
SAN MARINO (1)	310	80	LANUVIO*	324	3.711	LARIANO	891/242	6.999
<i>case sparse</i>	—	23	MONTE GIOVE (2)	247	114	LARIANO	891/242	6.999
GROTTAFERRATA	670/149	14.829	PASCOLARE (3)	124	898	LARIANO* (1)	350	6.938
GROTTAFERRATA	670/149	14.738	colle cavaliere-pietrara	118	81			
CASTELLACCIO (1)	500	13	massari	112	20			
GROTTAFERRATA* (2)	320	14.579	<i>case sparse</i>	—	999			
SANT'ANNA (3)	330	76						

segue TAV. 2 - **Altitudine e popolazione residente dei Comuni, delle frazioni geografiche e delle località abitate**

COMUNI FRAZIONI GEOGRAFICHE LOCALITÀ ABITATE	Altitudine m	Popolazione residente	COMUNI FRAZIONI GEOGRAFICHE LOCALITÀ ABITATE	Altitudine m	Popolazione residente	COMUNI FRAZIONI GEOGRAFICHE LOCALITÀ ABITATE	Altitudine m	Popolazione residente
MENTANA	211/35	23.408	fontana candida	300	22	NEROLA	711/132	1.289
MENTANA*	150	10.081	l'oliveto	500	54	NEROLA	711/132	1.289
SANTA LUCIA	35	3.165	massarosa	300	26	ACQUAVIVA	224	324
TOR LUPARA (1)	130	9.103	pilozzo	293	35	NEROLA*	453	801
case sparse	—	1.059	pratone-belvedere	497	82	osteria di nerola	300	28
MONTECOMPATRI	773/47	6.318	san marco	310	20	pitirolo	310	32
CASALE RICCI (1)	270/197	—	selve di mondragone	375	22	san pietro	190	41
case sparse	—	—	suore domenicane di betania (2)	205	18	case sparse	—	63
MONTECOMPATRI	773/165	5.082	vigna savina	300	17	NETTUNO	85/0	29.423
LO STERPARO (2)	343	48	villa fiorella	345	32	NETTUNO	85/0	29.423
MOLARA (3)	550	320	villa vecchia (2)	345	39	NETTUNO* (1)	11	27.929
MONTECOMPATRI*	576	4.255	case sparse	—	261	SANDALO (2)	76	979
colle mattia (4)	300	60	MONTEROTONDO	181/19	26.195	grugnole	26	24
pallotta	300	116	MONTEROTONDO* (1)	165	25.383	la campana	63	16
case sparse	—	283	istituto sperimentale zootecnico	23	41	case sparse	—	475
PANTANO BORGHESE- LAGHETTO (5)	203/47	1.236	osteria del grillo	24	36	OLEVANO ROMANO	700/246	5.898
LAGHETTO (6)	109	1.039	riserva macchia la villa	50	24	OLEVANO ROMANO	700/246	5.898
OSTERIA DELL'OSA (6)	47	29	san martinello	100	43	OLEVANO ROMANO*	571	5.696
PANTANO BORGHESE	54	41	san martino	25	98	case sparse	—	202
colli sigismondi	75	44	sant'anzino	50	340	PALESTRINA	631/234	13.386
case sparse	—	83	case sparse	—	230	PALESTRINA	631/234	13.386
MONTEFLAVIO	1.368/265	1.398	MONTORIO ROMANO	934/135	1.737	CARCHITTI	416	600
MONTEFLAVIO	1.368/265	1.398	MONTORIO ROMANO*	575	1.735	MURACCIOLA (1)	365	67
MONTEFLAVIO*	800	1.398	case sparse	—	2	PALESTRINA* (2)	450	10.506
case sparse	—	—	MORICONE	644/68	2.139	STAZIONE DI PALESTRINA (1)	320	210
MONTELANICO	1.378/183	1.775	MORICONE	644/68	2.139	agliano	425	95
MONTELANICO	1.378/183	1.775	MORICONE*	296	2.118	fontanavazza	375	26
FORMA (1)	195	175	case sparse	—	21	loreto	361	160
MONTELANICO*	297	1.503	MORLUPO	331/65	4.591	quadrelle I	410	157
case sparse	—	97	MORLUPO	331/65	4.591	quadrelle II	370	138
MONTELIBRETTI	247/20	4.758	MONTE VARIO (1)	250	172	roti	385	34
MONTELIBRETTI	247/50	3.847	MORLUPO* (1)	207	3.734	sterpara I	317	13
MONTELIBRETTI*	232	3.633	ca' bellina	200	20	sterpara II	325	51
merzetti	200	33	fontanucola	285	48	torresina	375	35
taranto'	150	27	case sparse	—	617	case sparse	—	1.294
vigna grande	175	51	NAZZANO	241/29	1.014	PALOMBARA SABINA	1.271/25	7.649
case sparse	—	103	NAZZANO	241/29	1.014	PALOMBARA SABINA	1.271/25	7.649
PASSO CORESE	152/20	911	NAZZANO*	202	719	CRETONE	168	844
BORGHESANTA MARIA	92	459	meana	40	48	PALOMBARA SABINA*	372	5.596
PASSO CORESE (1)	28	99	case sparse	—	247	STAZZANO	277	294
gotta	70	16	NEMI	675/316	1.420	marzolanella (1)	56	21
monte maggiore	129	72	LAGO DI NEMI (1)	316	—	pedimonte	450	54
squadrone	40	37	NEMI	675/316	1.420	rotavello	247	40
case sparse	—	228	FORNACCIO (2)	430	93	case sparse	—	800
MONTE PORZIO CATONE	680/185	6.109	LE PIAGGE (3)	500	69	PERCILE	1.040/395	295
MONTE PORZIO CATONE	680/185	6.109	NEMI* (4)	521	1.141	PERCILE	1.040/395	295
ARMETTA (1)	320	914	clivo formello (5)	600	4	PERCILE*	575	295
MONTE PORZIO CATONE*	451	4.534	rapello (6)	600	18	case sparse	—	—
azienda agricola mondragone	337	26	case sparse	—	95	PISONIANO	1.030/398	780
camaldoli (2)	550	7				PISONIANO	1.030/398	780
						PISONIANO*	532	780

segue TAV. 2 - Altitudine e popolazione residente dei Comuni, delle frazioni geografiche e delle località abitate

COMUNI FRAZIONI GEOGRAFICHE LOCALITÀ ABITATE	Altitudine m	Popolazione residente	COMUNI FRAZIONI GEOGRAFICHE LOCALITÀ ABITATE	Altitudine m	Popolazione residente	COMUNI FRAZIONI GEOGRAFICHE LOCALITÀ ABITATE	Altitudine m	Popolazione residente
<i>case sparse</i>	—	—	<i>case sparse</i>	—	1	CENTRO TRE DENARI	12	886
POLI	1.090/275	1.939	ROCCA DI CAVE	933/400	379	CESANO	240	4.017
POLI	1.090/275	1.939	ROCCA DI CAVE	933/400	379	CORCOLLE	47	1.565
POLI*	435	1.897	ROCCA DI CAVE*	933	315	FIUMICINO-ISALA SACRA	1	21.167
<i>case sparse</i>	—	42	<i>case sparse</i>	—	64	FOCENE	1	814
POMEZIA	136/0	29.925	ROCCA DI PAPA	956/390	8.956	FONTE DI PAPA (3)	21	131
POMEZIA	136/0	29.925	ROCCA DI PAPA	956/390	8.956	FREGENE	3	2.660
POMEZIA* (1)	108	19.453	DOMATORE	520	140	LA CINQUINA	55	1.818
PRATICA DI MARE	89	71	ROCCA DI PAPA* (1)	680	8.460	LA MASSIMINA-CASAL LUMBROSO	71	6.289
SANTA PALOMBA (2)	125	177	TRE CONI (2)	525	136	LIDO DI OSTIA	1	85.043
SANTA PROCULA	67	190	clínica madonna del tufo (3)	610	14	MACCARESE	3	870
TORVAIANICA (1)	3	7.585	<i>case sparse</i>	—	206	MACCARESE-STAZIONE	3	730
TORVAIANICA ALTA	35	573	ROCCAGIOVINE	1.017/350	230	MONTE MIGLIORE-LA SELVOTTA	90	629
colle santa procula	75	119	ROCCAGIOVINE	1.017/350	230	OSTERIA NUOVA	150	1.099
fior di sole	49	91	ROCCAGIOVINE*	520	229	OSTIA ANTICA	2	3.949
le vittorie	80	46	<i>case sparse</i>	—	1	PALIDORO	14	402
maggione	66	32	ROCCA PRIORA	768/300	6.391	PASSO OSCURO	1	1.459
opera bartolomasi (3)	70	92	ROCCA PRIORA	768/315	6.385	PONTE GALLERIA-LA PISANA	10	1.589
<i>case sparse</i>	—	1.496	COLLE DI FUORI	410	792	ROMA* (4)	20	2.605.441
PONZANO ROMANO	230/26	890	ROCCA PRIORA* (1)	768	5.512	SANTA MARIA DI GALERIA	127	49
ACQUA FORTE (1)	183/32	—	<i>case sparse</i>	—	81	SANTA PALOMBA-TOR DEL VESCOVO (5)	132	66
<i>case sparse</i>	—	—	SARAZZANO (2)	655/300	6	SAN VITTORINO	147	506
PONZANO ROMANO	230/26	890	<i>case sparse</i>	—	6	SELCETTA	64	2.237
PONZANO ROMANO*	205	821	ROCCA SANTO STEFANO	687/355	1.086	TORRIMPIETRA	40	107
<i>case sparse</i>	—	69	ROCCA SANTO STEFANO	687/355	1.086	VALLE SANTA	93	834
RIANO	247/21	4.627	ROCCA SANTO STEFANO*	664	956	VITINIA	43	6.440
RIANO	247/21	4.627	copelletta	560	31	a.c.e.a.	90	38
BELVEDERE	120	671	<i>case sparse</i>	—	99	albiceto	10	20
RIANO*	125	3.562	ROIATE	1.230/350	831	arroncino	3	63
antico lazio	130	35	ROIATE	1.230/350	831	bocca di leone a mare	1	46
colle delle rose	150	77	ROIATE*	697	828	boccone III	46	9
monte di mezzo	200	23	<i>case sparse</i>	—	3	boccone IV	31	20
proccio vecchio	32	24	ROMA	377/0	2.840.259	borgo san martino (6)	147	4
<i>case sparse</i>	—	235	LAGO DO MARTIGNANO (1)	207	—	bottaccio	76	22
RIGNANO FLAMINIO	312/111	4.507	POLLINE (2)	377/164	—	breccia	24	29
RIGNANO FLAMINIO	312/111	4.507	<i>case sparse</i>	—	—	caio tiberio gracco	81	16
RIGNANO FLAMINIO*	250	3.525	ROMA	330/0	2.840.259	capo due rami	4	29
capannacce (1)	225	15	ACILIA-CASAL PALOCCO	50	40.824	casa della gioventu' domenicane (7)	151	13
case morolo	253	58	ACILIA-DRAGONA	31	16.277	casaccia II	198	62
montelarco	234	491	ARA NOVA	78	1.703	casaccia IV	155	18
<i>case sparse</i>	—	418	BORGO LOTTI	115	809	casale bocconcino	57	51
RIOFREDDO	1.059/574	673	CASAL BOCCONE	50	1.686	casale cerioni	45	19
RIOFREDDO	1.059/574	673	CASALETTI MATTEI	67	152	casale del cavaliere	52	80
RIOFREDDO*	705	663	CASTEL DI DECIMA	24	178	casale della cesarina vecchia	57	167
<i>case sparse</i>	—	10	CASTEL FUSANO	12	3.428	casale del pratolungo (6)	41	6
ROCCA CANTERANO	1.253/335	310	CASTEL DI GUIDO	77	80	casale del giorgioni I	110	20
ROCCA CANTERANO	1.253/335	310	CASTEL DI LEVA	102	224	casale monachina	42	30
ROCCA CANTERANO*	745	244				casale oleole	86	15
ROCCA DI MEZZO	845	65				casale pasolini	23	30
						casale rosso	20	12
						casale san nicola	45	23
						casaletti	52	15
						casalone sant'antonio	2	67
						casa vittoria	2	22
						case bianche	12	13
						castel lombardo	54	10
						castello pasolini	60	14
						castel malnome III	60	26
						castel malnome IV	58	19
						castel porziano	53	204
						centro 3	5	29
						centro 4	5	25
						centro 5	5	11
						centro 6	5	9
						centro 7	6	9
						centro 8	3	14
						centro 9	2	13
						centro 14	2	45
						centro 15	2	31
						centro 19	9	34
						centro 20	12	27

segue TAV. 2 - Altitudine e popolazione residente dei Comuni, delle frazioni geografiche e delle località abitate

COMUNI FRAZIONI GEOGRAFICHE LOCALITÀ ABITATE	Altitudine m	Popolazione residente	COMUNI FRAZIONI GEOGRAFICHE LOCALITÀ ABITATE	Altitudine m	Popolazione residente	COMUNI FRAZIONI GEOGRAFICHE LOCALITÀ ABITATE	Altitudine m	Popolazione residente
centro 21	11	20	torre dei venti	155	20	SANT'ANGELO ROMANO	413/60	2.176
centro 22	10	14	tragliata	86	18			
centro 28	2	36	tragliatella	149	37	SANT'ANGELO ROMANO	413/60	2.176
centro 32	2	55	trigoria alta	73	23			
centro 37	2	30	villa mancini	52	22	PONTE DELLE TAVOLE	68	142
centro 38	5	71	vaccheria nuova	45	18	SANT'ANGELO ROMANO*	400	1.630
centro 41	9	23	via braccianese km 5	125	59	molino	175	50
centro 42	7	39	villa gaia	131	29	montardone	125	24
centro 43	4	54	ville di varanello	77	209	osteria nuova	120	71
centro 44	2	26	villette di donna rosa	65	151	selva	150	112
centro delle cavalle	28	38	zona I	3	48	case sparse	—	147
centro grande	126	40	zona II	2	50			
centro internaz. di nazareth (7)	55	9	case sparse	—	17.512	SANT'ORESTE	691/32	2.853
centro tre cannelle barbabianca	21	56				SANT'ORESTE	691/32	2.853
chiavichetta (7)	9	9	ROVIANO	990/316	1.396	SANT'ORESTE*	420	2.442
colonna stazione (8)	26	74	ROVIANO	990/316	1.396	madonna delle grazie (1)	656	1
corea castelluccia san paolo	77	163	ROVIANO*	523	1.361	pantano	247	128
ente maremma valle lunga	25	132	case sparse	—	35	stazione sant'oreste (2)	250	129
figurone	39	53				case sparse	—	153
fiumara grande	2	72	SACROFANO	377/61	3.301			
fontana candida	200	55	SACROFANO	377/61	3.301	SAN VITO ROMANO	826/291	3.180
il pino	127	22	BORGO PINETO	180	72	SAN VITO ROMANO	826/291	3.180
istituto agrario	62	19	MONTE CAMINETTO	130	675	SAN VITO ROMANO*	655	3.143
ist. piccole ancelle cristo re (7)	80	19	SACROFANO*	260	1.783	case sparse	—	37
ist.santa maria degli angeli (7)	165	20	petruschetto	350	73	SARACINESCO	1.136/285	132
istituto slovacco san cirillo (7)	125	21	strada romana dritta	130	101	SARACINESCO	1.136/285	132
italcable	5	30	case sparse	—	597	SARACINESCO*	908	120
la pisana	69	64				case sparse	—	12
la veneziana	2	37	SAMBUCI	782/290	696			
le due case	2	90	SAMBUCI	782/290	696	SEGGI	1.378/187	8.340
lunghezina	47	7	SAMBUCI*	434	692	ANTERIA (1)	963/585	—
macchine idrovore di maccarese	0	30	case sparse	—	4	case sparse	—	—
maglianella di sopra II	75	17	SAN GREGORIO DA SASSOLA	1.125/146	1.361	SEGGI	1.378/187	8.340
malagrotta	27	20	SAN GREGORIO DA SASSOLA	1.125/146	1.361	SEGGI*	668	7.057
malborghetto	107	93	SAN GREGORIO DA SASSOLA*	420	1.342	pietrafalla	220	244
marina	115	784	convento santa maria nuova (1)	551	3	recchia	244	143
ministri infermi san camillo (7)	145	14	case sparse	—	16	torre santi	205	88
monte del fico	100	14				case sparse	—	808
monte stallonara	53	22	SAN POLO DEI CAVALIERI	1.271/105	1.688	SUBIACO	1.778/339	8.897
nuovo centro	70	20	SAN POLO DEI CAVALIERI	1.271/105	1.688	SUBIACO	1.778/339	8.897
opéra naz. pensionati d'italia (9)	30	288	SAN POLO DEI CAVALIERI*	651	1.494	CAMPODELL'OSSO (1)	1.547	6
orbat	4	34	bivio colonnetta	245	19	LIVATA	1.341	24
ospedale bambin gesu' ex p.o.a. (9)	6	11	santa balbina	313	83	PONTE LUCIDI-LA TORRE (2)	345	157
osteria dei quattro cancelli	21	20	case sparse	—	92	SUBIACO*	408	6.825
osteria tor chiesaccia	35	26	SANTA MARINELLA	344/0	9.700	cappuccini	531	17
papili lingua d'oca	5	75	SANTA MARINELLA	344/0	9.700	san benedetto (3)	640	7
procoio	4	38	SANTA MARINELLA*	7	8.738	san francesco	370	23
procoio nuovo I	43	20	SANTA SEVERA	7	660	sant'angelo	376	103
quattro case	2	45	STAZIONE DI SANTA SEVERA (1)	14	54	santa scolastica (3)	520	26
radio marina	29	60	istituto bonizzi (2)	110	32	vignola	615	110
salone vecchio III	43	18	perazzeta	30	31	case sparse	—	1.599
san gioacchino	100	29	case sparse	—	185			
san giuseppe	99	19				TIVOLI	612/30	50.985
san lorenzo da brindisi (7)	65	5				TIVOLI	612/30	50.985
santa chiara (7)	70	7				ARCI-EMPOLITANA (1)	275	513
santa teresa	142	18				BAGNI DI TIVOLI (2)	70	7.135
schizzanello	90	274				BIVIO SAN POLO	265	338
scuole	3	26						
serafini	42	25						
serena	75	26						
solfarata	116	20						
spregamore	130	111						
stalla nord-centro 34	2	188						
stalla sud-cinque case	2	230						
stazione di pavona	145	92						
stazione di salone	35	14						
suore domenicane di malta (7)	130	19						
suore francescane santa chiara (7)	45	24						
suore villa claudia (7)	68	5						
tenuta santa colomba	21	116						
terza zona casette	2	29						
testa di lepre di sopra	99	46						
testa di lepre di sotto	35	56						

segue TAV. 2 - Altitudine e popolazione residente dei Comuni, delle frazioni geografiche e delle località abitate

COMUNI FRAZIONI GEOGRAFICHE LOCALITÀ ABITATE	Altitudine m	Popolazione residente	COMUNI FRAZIONI GEOGRAFICHE LOCALITÀ ABITATE	Altitudine m	Popolazione residente	COMUNI FRAZIONI GEOGRAFICHE LOCALITÀ ABITATE	Altitudine m	Popolazione residente
CAMPO LIMPIDO	73	1.808	TREVIGNANO ROMANO .	612/164	2.717	VELLETRI	939/56	41.213
COLLENOCELLO (3)	74	140	LAGO DI BRACCIANO (1) . . .	164	—	VELLETRI	939/56	41.213
TIVOLI*	235	29.580	TREVIGNANO ROMANO	612/164	2.717	PIAN DI GERRI (1)	600	20
VILLA ADRIANA (4)	76	10.091	TREVIGNANO ROMANO*	220	2.348	VELLETRI* (2)	332	40.020
clinica colle cesarano (5)	50	5	poggio delle ginestre.	242	39	poggi d'oro	400	158
colle merulino	70	105	possezzo.	230	64	case sparse	—	1.015
madonna di quintiliolo (6)	175	15	case sparse	—	266	VICOVARO	995/250	3.757
villaggio adriano	63	150	VALLEPIETRA	1.855/567	488	VICOVARO.	995/250	3.757
villaggio don bosco (7)	285	42	COLLE CENCIARELLA (1) . . .	1.384/1.294	—	STAZIONE MANDELA SCALO . .	300	64
case sparse	—	1.063	case sparse	—	—	VICOVARO*	300	3.562
TOLFA	567/7	4.899	LA FOSSAGLIOLA (1)	1.780/1.337	—	sacco muro	282	34
SANTA SEVERA NORD	311/7	528	case sparse	—	—	santa maria vecchia	400	15
SANTA SEVERA NORD (1)	26	497	VALLEPIETRA.	1.855/567	488	villaggio acea (1)	270	12
la scaglia.	50	15	VALLEPIETRA*.	825	488	case sparse	—	70
case sparse	—	16	case sparse	—	—	VIVARO ROMANO	1.081/557	317
TOLFA	567/22	4.371	VALLINFREDA	1.068/574	288	VIVARO ROMANO	1.081/557	317
TOLFA*	484	4.295	VALLINFREDA	1.068/574	288	VIVARO ROMANO*	756	317
la lizzera	450	58	VALLINFREDA*.	874	288	case sparse	—	—
rota	195	11	case sparse	—	—	ZAGAROLO	450/65	13.861
case sparse	—	7	VALMONTONE	400/211	10.278	ZAGAROLO	450/65	13.861
TORRITA TIBERINA.	229/29	709	COLLE SAN IUDICO	284	471	VALLE MARTELLA	110	904
TORRITA TIBERINA	229/29	709	VALMONTONE*	303	7.934	ZAGAROLO* (1)	303	12.165
STAZIONE DI POGGIO			cruci	280	204	quarto della colonna (2)	225	161
MIRTETO (1)	50	11	case sparse	—	1.669	tenuta pallavicini	172	18
TORRITA TIBERINA*	179	589				valle canestra	175	85
case sparse	—	109				case sparse	—	528

TAV. 3 - Località abitate e relativa ampiezza demografica

LOCALITÀ ABITATE	Classi di ampiezza demografica	Codice dei Comuni di appartenenza	LOCALITÀ ABITATE	Classi di ampiezza demografica	Codice dei Comuni di appartenenza	LOCALITÀ ABITATE	Classi di ampiezza demografica	Codice dei Comuni di appartenenza
a.c.e.a.	*	091	BORGO SANTA MARIA	**	063	case bianche	*	091
ACILIA-CASAL PALOCCO	***	091	bottaccio	*	091	case morolo	*	082
ACILIA-DRAGONA	***	091	BRACCIANO*	***	013	case olmata	*	016
acquatraversa	*	040	breccia	*	091	CASTEL CHIODATO	**	059
ACQUAVIVA	**	071	ca' bellina	*	068	castel dei ceveri	**	038
AFFILE*	**	001	caio tiberio gracco	*	091	CASTEL DI DECIMA	*	091
agliano	*	074	camaldoli (2)	*	064	CASTEL DI GUIDO	*	091
AGOSTA*	**	002	CAMERATA NUOVA*	**	014	CASTEL DI LEVA	**	091
ALBANO LAZIALE* (1)	***	003	CAMPAGNANO DI ROMA*	***	015	castel donato	*	016
albuceto	*	091	campo	*	026	CASTEL FUSANO	***	091
ALLUMIERE*	***	004	CAMPODELL'OSSO (1)	*	103	CASTEL GANDOLFO* (1)	***	022
ALTIPIANI DI ARCINAZZO (1)	*	008	CAMPO LIMPIDO	**	104	CASTEL GIULIANO	*	013
ANGUILLARA SABAZIA*	***	005	CANALE MONTERANO*	**	016	CASTELLACCIO (1)	*	046
antico lazio	*	081	CANTERANO*	**	017	CASTELL'ARCIONE (1)	***	047
ANTICOLI CORRADO*	**	006	capannacce (1)	*	082	castelli	*	038
ANZIO* (1)	***	007	CAPENA*	***	018	castel lombardo	*	091
ARA NOVA	**	091	capo due rami	*	091	castello pasolini	*	091
ARCI-EMPOLITANA (1)	**	104	cappuccini	*	103	CASTEL MADAMA*	***	023
ARCINAZZO ROMANO*	**	008	CAPRANICA PRENESTINA*	**	019	castel malnome III	*	091
ARDEA* (1)	***	117	CARCHITTI	**	074	castel malnome IV	*	091
ARICCIA* (1)	***	009	CARPINETO ROMANO*	***	020	CASTELNUOVO DI PORTO* (1)	**	024
ARMETTA (1)	**	064	casaccia II	*	091	castel porziano	**	091
arroncino	*	091	casaccia IV	*	091	CASTEL SAN PIETRO ROMANO*	**	025
ARSOLI*	**	010	casa della gioventu' domenicane (7)	*		CAVE*	***	026
ARTENA*	***	011	CASAL BOCCONE	**	091	centro 3	*	091
AURELIA	**	032	casale bocconcino	*	091	centro 4	*	091
azienda agricola mondragone	*	064	casale cerioni	*	091	centro 5	*	091
bagni di stigliano (1)	*	016	casale del cavaliere	*	091	centro 6	*	091
BAGNI DI TIVOLI (2)	***	104	casale della cesarina vecchia	*	091	centro 7	*	091
battistella	*	013	casale del pratolungo (6)	*	091	centro 8	*	091
BELLAVISTA (1)	**	050	casale giorgioni I	*	091	centro 9	*	091
BELLEGRA*	***	012	casale monachina	*	091	centro 14	*	091
BELVEDERE (5)	*	046	casale oleole	*	091	centro 15	*	091
BELVEDERE	**	081	casale pasolini	*	091	centro 19	*	091
bivio colonnetta	*	096	casale rosso	*	091	centro 20	*	091
BIVIO DI CAPANELLE	**	018	casale san nicola	*	091	centro 21	*	091
BIVIO SAN POLO	**	104	casale scorano	*	091	centro 22	*	091
bocca di leone a mare	*	091	casaletti	*	018	centro 28	*	091
boccone III	*	091	CASALETTI MATTEI	*	091	centro 32	*	091
boccone IV	*	091	casalone sant'antonio	*	091	centro 37	*	091
BORGO LOTTI	**	091	CASAPE*	**	021	centro 38	*	091
BORGO PINETO	*	093	casa vittoria	*	091	centro 41	*	091
borgo san martino (6)	*	091		*	091	centro 42	*	091

segue TAV. 3 - Località abitate e relativa ampiezza demografica

LOCALITÀ ABITATE	Classi di ampiezza demografica	Codice dei Comuni di appartenenza	LOCALITÀ ABITATE	Classi di ampiezza demografica	Codice dei Comuni di appartenenza	LOCALITÀ ABITATE	Classi di ampiezza demografica	Codice dei Comuni di appartenenza
centro 43	*	091	COLUBRO	**	011	gotta	*	063
centro 44	*	091	convento di san francesco (1)	*	012	GROTTAFERRATA* (2)	***	046
centro delle cavalle	*	091	convento santa maria nuova (1)	*	095	grugnole	*	072
centro grande	*	091	conversi	*	047	GUADAGNOLO	*	019
centro internaz. di nazareth (7)	*	091	copelletra	*	089	GUIDONIA*	***	047
centro tre cannelle barbabianca	*	091	CORCOLLE	**	091	il pino	*	091
CENTRO TRE DENARI	**	091	corea castelluccia san paolo	*	091	istituto agrario	*	091
CERI	*	029	CRETONE	**	075	istituto bonizzi (2)	*	097
CERRETO LAZIALE*	**	027	cruci	**	110	istituto slovacco san cirillo (7)	*	091
CERVARA DI ROMA*	**	028	DOMATORE	*	086	istituto sperimentale zootecnico	*	065
CERVETERI*	***	029	ente maremma valle lunga	*	091	ist. piccole ancelle cristo re (7)	*	091
CESANO	***	091	eremo (2)	*	016	ist.santa maria degli angeli (7)	*	091
chiavichetta (7)	*	091	falconeto	*	005	italcable	*	091
CIAMPINO* (1)	***	118	FIANO ROMANO*	***	036	i terzi	*	029
CICILIANO*	**	030	figurone	*	091	JENNE*	**	048
CINETO ROMANO*	**	031	FILACCIANO*	**	037	LA BIANCA	**	004
CIVITAVECCHIA*	***	032	fior di sole	*	079	LABICO*	**	049
CIVITELLA	*	051	fioretta	*	018	LA BOTTE (2)	**	047
CIVITELLA SAN PAOLO*	**	033	fiumara grande	*	091	la campana	*	072
clinica colle cesarano (5)	*	104	FIUMICINO-ISALA SACRA	***	091	LA CINQUINA	**	091
clinica madonna del tufo (3)	*	086	FOCENE	**	091	LADISPOLI*	***	116
clivo formello (5)	*	070	fontana candida	*	091	laghetto	**	047
colle caipoli	*	040	fontana candida	*	064	LAGHETTO (6)	**	060
colle cavaliere-pietrara	*	050	fontanaccio	*	009	la lizzera	*	105
colle comare	*	042	fontanastasia	*	024	LA MASSIMINA-CASAL LUMBROSO	***	091
colle delle rose	*	081	fontanavazza	*	074	LANDI	**	043
colle di cicerone	*	043	fontanucola	*	068	LANUVIO*	***	050
COLLE DI FUORI	**	088	FORTE DI PAPA (3)	*	091	la pisana	*	091
COLLEFERRO*	***	034	forca sant'angelo (1)	*	028	LARIANO*	***	115
colle mattia (4)	*	060	FORMA (1)	*	062	la scaglia	*	105
colle merulino	*	104	FORMELLO*	***	038	latina	*	011
COLLENOCELLO (3)	*	104	FORNACCIO (2)	*	070	la veneziana	*	091
colle palme	*	026	FRAINILI (1)	*	025	le due case	*	091
COLLE SAN IUDICO	**	110	FRASCATI* (1)	***	039	le macere	*	038
colle santa maria	*	040	FREGENE	***	091	le more	*	028
colle santa procula	*	079	GALLICANO NEL LAZIO*	**	040	le nocette	*	038
colle spinello	*	047	GAVIGNANO*	**	041	LE PIAGGE (3)	*	070
collevecchio-sant'anolia	*	044	GENAZZANO*	***	042	le piane	*	018
COLLE VERDE	***	047	GENZANO DI ROMA* (1)	***	043	le porcine	*	038
colle vigne	*	040	GERANO*	**	044	le rughe I	*	038
colli sigismondi	*	060	GIRARDI-BELLAVISTA-TERRAZZE	**	024	le rughe II	**	038
COLONNA* (2)	***	035	GORGA*	**	045	le selve (2)	*	002
colonna stazione (8)	*	091						

segue TAV. 3 - Località abitate e relativa ampiezza demografica

LOCALITÀ ABITATE	Classi di ampiezza demografica	Codice dei Comuni di appartenenza	LOCALITÀ ABITATE	Classi di ampiezza demografica	Codice dei Comuni di appartenenza	LOCALITÀ ABITATE	Classi di ampiezza demografica	Codice dei Comuni di appartenenza
le selve (2)	*	028	moletta	*	009	osteria dei quattro cancelli	*	091
le vittorie	*	079	molino	*	098	osteria del grillo	*	065
le vittorie	*	117	MONITOLA (1)	*	023	OSTERIA DELL'OSA (6)	*	060
LICENZA*	**	051	MONTAGNANO (2)	**	117	osteria di nerola	*	071
LIDO DEI PINI (2)	**	007	montardone	*	098	OSTERIA NUOVA	**	091
LIDO DI OSTIA	***	091	MONTE CAMINETTO	**	093	osteria nuova	*	098
LIVATA	*	103	monte cardeto	*	024	osteria tor chiesaccia	*	091
l'oliveto	*	064	MONTECELIO	***	047	OSTIA ANTICA	***	091
loreto	*	074	MONTECOMPATRI*	***	060	ovile muratella	*	117
LO STERPARO (2)	*	060	monte del fico	*	091	PALESTRINA* (2)	***	074
lunghezina	*	091	monte di mezzo	*	081	PALIDORO	**	091
maccareccia	*	042	MONTEFLAVIO*	**	061	pallotta	*	060
MACCARESE	**	091	monte franco	*	013	PALOMBARA SABINA*	***	075
MACCARESE-STAZIONE	**	091	MONTE GIOVE (2)	*	050	PANTANELLE (2)	*	118
macchine idrovore di maccaresse	*	091	MONTELANICO*	**	062	pantano	*	099
MACERE	**	011	montelarco	**	082	PANTANO BORGHESE	*	060
MADONNA DELLA PACE (1)	*	002	MONTELIBRETTI*	***	063	papili lingua d'oca	*	091
madonna delle grazie (1)	*	099	monte lino (1)	*	033	PASCOLARE (3)	**	050
madonna di quintiliolo (6)	*	104	monte lungo	*	024	passerano	*	040
maggione	*	079	monte maggiore	*	063	PASSO CORESE (1)	*	063
maglianella di sopra II	*	091	MONTE MIGLIORE-LA SELVOTTA	**	091	PASSO OSCURO	**	091
MAGLIANO ROMANO*	**	052	monte palombo	*	018	perazzeta	*	097
malagrotta	*	091	MONTE PORZIO CATONE*	***	064	PERCILE*	**	076
malborghetto	*	091	MONTEROTONDO* (1)	***	065	pescina	*	040
MANDELA*	**	053	monte stallonara	*	091	petruschetto	*	093
MANZIANA*	***	054	MONTE VARIO (1)	*	068	piana	*	016
marangone	*	032	MONTEVIRGINIO	**	016	PIAN DI GERRI (1)	*	111
MARANO EQUO*	**	055	MONTORIO ROMANO*	**	066	pichini	*	047
MARCELLINA*	***	056	MORICONE*	***	067	piedimonte	*	075
marina	**	091	MORLUPO* (1)	***	068	pietrafalla	**	102
MARINA DI CERVETERI	**	029	MURACCIOLA (1)	*	074	pillozzo	*	064
MARINA SAN NICOLA	**	116	NAZZANO*	**	069	PISCIARELLI	*	013
MARINO* (1)	***	057	NEMI* (4)	**	070	pisciarello	*	028
marisano-saltacapra	*	037	NEROLA*	**	071	PISONIANO*	**	077
marzolanella (1)	*	075	NETTUNO* (1)	***	072	pitirolo	*	071
massari	*	050	nuovo centro	*	091	poggi d'oro	*	111
massarosa	*	064	OLEVANO ROMANO*	***	073	poggio	*	013
MAZZANO ROMANO*	**	058	opera bartolomasi (3)	*	079	poggio delle ginestre	*	107
meana	*	069	opera naz. pensionati d'italia (9)	**	091	poggio dell'ellera	*	015
MENTANA*	***	059	orbat	*	091	poggio delle mole	*	057
merzetti	*	063	ospedale bambin gesu' ex p.o.a. (9)	*	091	poggio fiorito	**	047
ministri infermi san camillo (7)	*	091	osteria (3)	**	035	POMEZIA* (1)	***	079

segue TAV. 3 - Località abitate e relativa ampiezza demografica

LOCALITÀ ABITATE	Classi di ampiezza demografica	Codice dei Comuni di appartenenza	LOCALITÀ ABITATE	Classi di ampiezza demografica	Codice dei Comuni di appartenenza	LOCALITÀ ABITATE	Classi di ampiezza demografica	Codice dei Comuni di appartenenza
PONTE DELLE TAVOLE	*	098	SAMBUCI*	**	094	santa teresa	*	091
PONTE GALLERIA-LA PISANA	**	091	SAMBUCO	*	013	SANT'ORESTE*	***	099
PONTE LUCIDI-LA TORRE (2)	*	103	SAN BARTOLOMEO	**	026	santuario della mentorella (1)	*	019
ponte mariano	*	054	san benedetto (3)	*	103	SAN VITO ROMANO*	***	100
PONZANO ROMANO*	**	080	san berardo dei marsi	*	117	SAN VITTORINO	**	091
posesso	*	107	SANDALO (2)	**	072	SARACINESCO*	*	101
poton dell'elce	*	005	san francesco	*	103	SASSO	*	029
pratalata-san lorenzo	*	036	san francesco	*	012	SCAGLIA	*	032
PRATICA DI MARE	*	079	san gioacchino	*	091	schizzanello	**	091
prato la corte	*	038	san giuseppe	*	091	scuole	*	091
pratone-belvedere	*	064	SAN GREGORIO DA SASSOLA*	**	095	SEGNI*	***	102
prato roseto	*	038	san liborio	*	032	SELCETTA	***	091
procoio	*	091	san lorenzo da brindisi (7)	*	091	selva	*	098
procoio di ceri	*	029	san marco	*	064	selve di mondragone	*	064
procoio nuovo I	*	091	SAN MARINO (1)	*	045	serafini	*	091
procoio vecchio	*	081	san martinello	*	065	serena	*	091
quadrelle I	*	074	san martino	*	065	SETTEVILLE (3)	***	047
quadrelle II	*	074	san pastore	*	040	sfodera	*	013
quarto della colonna (2)	*	114	san pietro	*	071	solfarata	*	091
quattro case	*	091	SAN POLO DEI CAVALIERI*	**	096	spregamore	*	091
radio marina	*	091	san simone	*	047	squadrone	*	063
rapello (6)	*	070	santa balbina	*	096	stalla nord-centro 34	*	091
recchia	*	102	santa chiara (7)	*	091	stalla sud-cinque case	**	091
RIANO*	***	081	santa cristina	*	042	stazione di furbara (1)	*	029
RIGNANO FLAMINIO*	***	082	SANTA LUCIA	***	059	stazione di marcellina	*	056
RIOFREDDO*	**	083	santa lucia	*	032	STAZIONE DI PALESTRINA (1)	**	074
riserva macchia la villa	*	065	santa lucia	*	033	stazione di palo laziale	*	116
ROCCA CANTERANO*	**	084	santa maria	*	025	stazione di pavona	*	091
ROCCA DI CAVE*	**	085	SANTA MARIA DI GALERIA	*	091	STAZIONE DI POGGIO MIRTETO (1)	*	106
ROCCA DI MEZZO	*	084	santa maria vecchia	*	112	stazione di salone	*	091
ROCCA DI PAPA* (1)	***	086	SANTA MARINELLA*	***	097	STAZIONE DI SANTA SEVERA (1)	*	097
ROCCAGIOVINE*	**	087	santa marta	*	018	STAZIONE MANDELA SCALO	*	112
ROCCA PRIORA* (1)	***	088	sant'angelo	*	103	stazione sant'oreste (2)	*	099
ROCCA SANTO STEFANO*	**	089	SANT'ANGELO ROMANO*	**	098	STAZZANO	**	075
ROIATE*	**	090	SANT'ANNA (3)	*	046	sterpara I	*	074
ROMA* (4)	***	091	sant'anzino	**	065	sterpara II	*	074
rota	*	105	SANTA PALOMBA (2)	*	079	strada romana dritta	*	093
rotavello	*	075	SANTA PALOMBA-TOR DEL VESCOVO (5)	*	091	SUBIACO*	***	103
roti	*	074	SANTA PROCULA	*	079	suore domenicane di betania (2)	*	064
ROVIANO*	**	092	santa scolastica (3)	*	103	suore domenicane di malta (7)	*	091
sacco muro	*	112	SANTA SEVERA	**	097	suore francescane santa chiara (7)	*	091
SACROFANO*	**	093	SANTA SEVERA NORD (1)	**	105			
salone vecchio III	*	091						

segue TAV. 3 - Località abitate e relativa ampiezza demografica

LOCALITÀ ABITATE	Classi di ampiezza demografica	Codice dei Comuni di appartenenza	LOCALITÀ ABITATE	Classi di ampiezza demografica	Codice dei Comuni di appartenenza	LOCALITÀ ABITATE	Classi di ampiezza demografica	Codice dei Comuni di appartenenza
suore villa claudia (7)	*	091	TRE CONI (2)	*	086	vigna di valle	*	005
taranto'	*	063	tre pontoni	*	024	vigna grande	*	063
tenuta laghetto	*	022	TREVIGNANO ROMANO*	***	107	vigna savina	*	064
tenuta pallavicini	*	114	trigoria alta	*	091	vignola	*	103
tenuta santa colomba	*	091	vaccarecce	*	012	VILLA ADRIANA (4)	***	104
terza zona casette	*	091	vaccheria nuova	*	091	villa fiorella	*	064
testa di lepre di sopra	*	091	vado canale	*	012	villa gaia	*	091
testa di lepre di sotto	*	091	VALCANNETO	**	029	villaggio acea (1)	*	112
TIVOLI*	***	104	valle canestra	*	114	villaggio adriano	*	104
TOLFA*	***	105	valle linda	*	024	villaggio don bosco (7)	*	104
TOR LUPARA (1)	***	059	VALLE MARTELLA	**	114	villa iris (1)	*	015
TOR LUPARA (4)	**	047	VALLEPIETRA*	**	108	VILLALBA (1)	***	047
torre dei venti	*	091	VALLE SANTA	**	091	villa maddalena	*	028
torre santi	*	102	valle yoro	*	024	villa mancini	*	091
torresina	*	074	valli	*	011	VILLANOVA (5)	***	047
torretta (2)	**	043	VALLINFREDA*	**	109	villa vecchia (2)	*	064
TORRIMPIETRA	*	091	VALMONTONE*	***	110	ville di varanello	**	091
TORRITA TIBERINA*	**	106	VELLETRI* (2)	***	111	villette di donna rosa	*	091
TORVAIANICA (1)	***	079	via braccianese km 5	*	091	VITINIA	***	091
TORVAIANICA ALTA	**	079	VIA LATINA IV KM	**	034	VIVARO ROMANO*	**	113
tostini	*	002	VICARELLO	*	013	ZAGAROLO* (1)	***	114
tragliata	*	091	VICOVARO*	***	112	zona I	*	091
tragliatella	*	091	VIGNA DI VALLE	**	013	zona II	*	091

note alle tavole 2 e 3

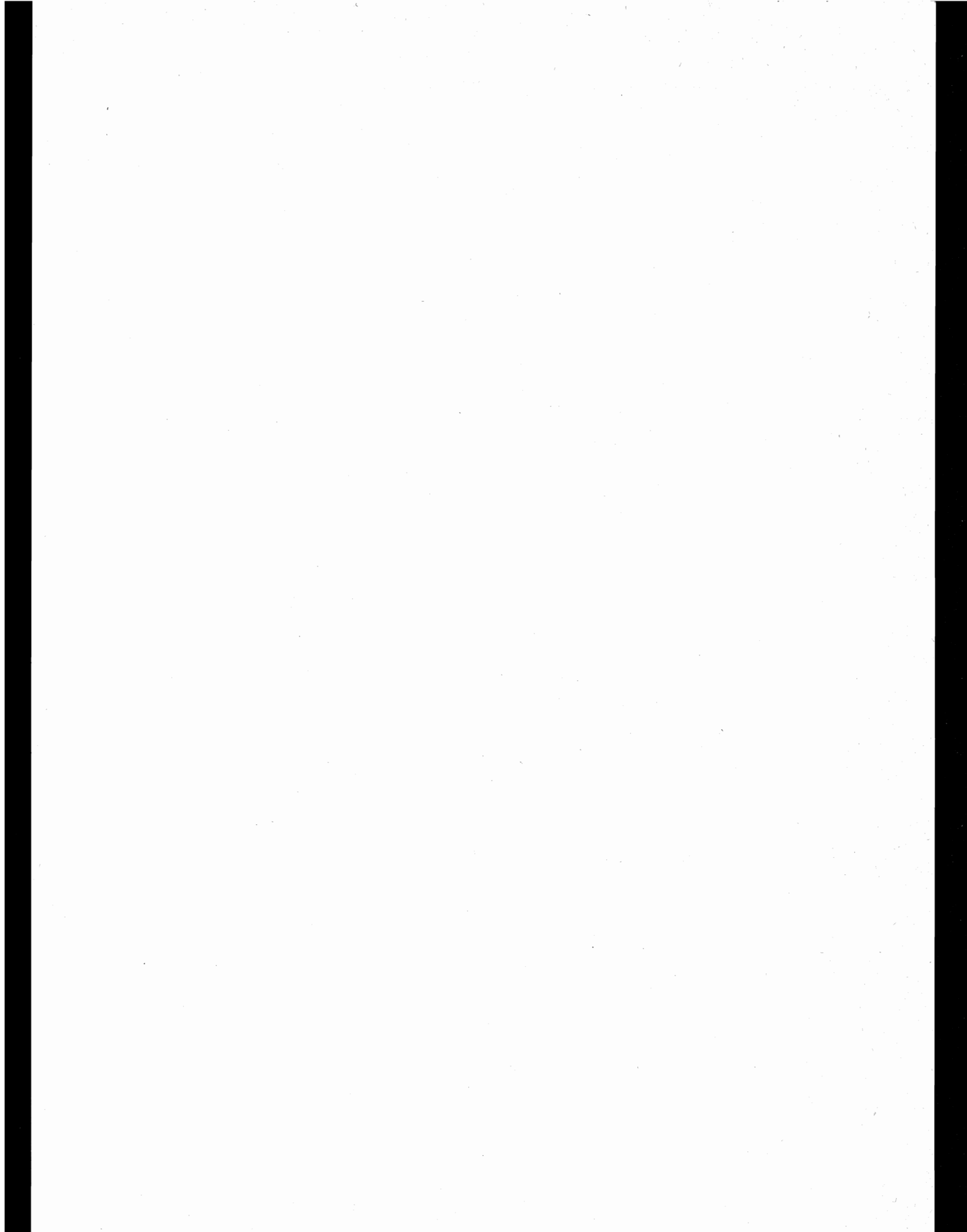

NOTE PER SINGOLO COMUNE

AGOSTA

- (1) CENTRO CONTIGUO AL CENTRO PONTE LUCIDI DEL COMUNE DI SUBIACO.
- (2) NUCLEO CONTIGUO AL NUCLEO OMONIMO DEL COMUNE DI CERVARA DI ROMA.

ALBANO LAZIALE

- (1) CENTRO CONTIGUO AI CENTRI CASTEL GANDOLFO ED ARICCIA DEI COMUNI OMONIMI E MONTAGNANO DEL COMUNE ALBANO LAZIALE.

ANGUILLARA SABAZIA

- (1) FRAZIONE SPECIALE: PARTE DI LAGO DIVISO TRA PIU' COMUNI.

ANZIO

- (1) CENTRO CONTIGUO AL CENTRO NETTUNO DEL COMUNE OMONIMO.
- (2) CENTRO CONTIGUO AL CENTRO ARDEA DEL COMUNE OMONIMO.

ARCINAZZO ROMANO

- (1) CENTRO CONTIGUO AL CENTRO OMONIMO DEL COMUNE DI TREVÌ NEL LAZIO (FR).
- (2) FRAZIONE SPECIALE: TERRITORIO IN CONTESTAZIONE CON IL COMUNE DI JENNE.

ARDEA

- (1) CENTRO CONTIGUO AI CENTRI FOSSIGNANO E CASALAZARA DEL COMUNE DI APRILIA(LT), LIDO DEI PINI DEL COMUNE DI ANZIO E POMEZIA E TORVAIANICA DEL COMUNE DI POMEZIA.
- (2) CENTRO CONTIGUO AL CENTRO ALBANO LAZIALE DEL COMUNE OMONIMO.

ARICCIA

- (1) CENTRO CONTIGUO AI CENTRI ALBANO LAZIALE E GENZANO DI ROMA DEI COMUNI OMONIMI; LE PIAGGE DEL COMUNE DI NEMI E MONTE GIOVE DEL COMUNE DI LANUVIO.

ARTENA

- (1) FRAZIONE SPECIALE: ISOLA AMMINISTRATIVA.

BELLEGRA

- (1) NUCLEO SPECIALE: CONVENTO.

BRACCIANO

- (1) FRAZIONE SPECIALE: PARTE DI LAGO DIVISO TRA PIU' COMUNI.

CAMPAGNANO DI ROMA

- (1) NUCLEO SPECIALE: CASA DI RIPOSO.
- (2) FRAZIONE SPECIALE: PARTE DI LAGO DIVISO TRA PIU' COMUNI.

CANALE MONTERANO

- (1) NUCLEO SPECIALE: STABILIMENTO TERMALE.
- (2) NUCLEO SPECIALE: CONVENTO.

CAPRANICA PRENESTINA

- (1) NUCLEO SPECIALE: SANTUARIO.

CARPINETO ROMANO

- (1) FRAZIONE SPECIALE: TERRITORIO IN CONTESTAZIONE CON IL COMUNE DI SEZZE (LT).

CASTEL GANDOLFO

- (1) CENTRO CONTIGUO AI CENTRI MARINO E ALBANO LAZIALE DEI COMUNI OMONIMI IVI COMPRESA LA ZONA EXTRATERRITORIALE PALAZZO PONTIFICIO.
- (2) FRAZIONE SPECIALE: LAGO.

CASTEL MADAMA

- (1) CENTRO CONTIGUO AL CENTRO ARCI-EMPOLITANA DEL COMUNE DI TIVOLI.

CASTELNUOVO DI PORTO

- (1) CENTRO CONTIGUO AI CENTRI MORLUPO E MONTE VARIO DEL COMUNE DI MORLUPO.

CASTEL SAN PIETRO ROMANO

- (1) CENTRO CONTIGUO AL CENTRO PALESTRINA DEL COMUNE OMONIMO.

CERVARA DI ROMA

- (1) NUCLEO SPECIALE: INSEDIAMENTO RESIDENZIALE CON POPOLAZIONE NON STABILE.
- (2) NUCLEO CONTIGUO AL NUCLEO OMONIMO DEL COMUNE DI AGOSTA.

CERVETERI

- (1) NUCLEO SPECIALE: STAZIONE FERROVIARIA.

CIAMPINO

- (1) CENTRO CONTIGUO AI CENTRI ROMA E MARINO DEI COMUNI OMONIMI.
- (2) CENTRO CONTIGUO AL CENTRO MARINO DEL COMUNE OMONIMO.

CIVITELLA SAN PAOLO

- (1) NUCLEO SPECIALE: CONVENTO.

COLONNA

- (1) FRAZIONE SPECIALE: ISOLA AMMINISTRATIVA.
- (2) CENTRO CONTIGUO AL CENTRO LO STERPARO DEL COMUNE DI MONTECOMPATRI.
- (3) NUCLEO CONTIGUO AL NUCLEO QUARTO DELLA COLONNA DEL COMUNE DI ZAGAROLO.

FRASCATI

- (1) CENTRO CONTIGUO AI CENTRI ROMA E GROTTAFERRATA DEI COMUNI OMONIMI E ARMETTA DEL COMUNE DI MONTE PORZIO CATONE.

GENZANO DI ROMA

- (1) CENTRO CONTIGUO AI CENTRI ARICCIA DEL COMUNE OMONIMO E FORNACCIO DEL COMUNE DI NEMI.
- (2) NUCLEO SPECIALE: CASA DI CURA.

GORGA

- (1) CENTRO CONTIGUO AL CENTRO FORMA DEL COMUNE DI MONTELANICO.

GROTTAFERRATA

- (1) CENTRO CONTIGUO AL CENTRO MOLARA DEL COMUNE DI MONTECOMPATRI.
- (2) CENTRO CONTIGUO AI CENTRI FRASCATI, MARINO, ROCCA DI PAPA E ROMA DEI COMUNI OMONIMI.
- (3) CENTRO CONTIGUO AL CENTRO MARINO DEL COMUNE OMONIMO.
- (4) ISOLA AMMINISTRATIVA.
- (5) CENTRO CONTIGUO AI CENTRI MARINO DEL COMUNE OMONIMO E TRE CONI DEL COMUNE DI ROCCA DI PAPA.

GUIDONIA MONTECELIO

- (1) CENTRO CONTIGUO AL CENTRO BAGNI DI TIVOLI DEL COMUNE DI TIVOLI.
- (2) CENTRO CONTIGUO AL CENTRO COLLENOCELLO DEL COMUNE DI TIVOLI.
- (3) CENTRO CONTIGUO AL CENTRO ROMA DEL COMUNE OMONIMO.
- (4) CENTRO CONTIGUO AL CENTRO OMONIMO DEL COMUNE DI MENTANA.
- (5) CENTRO CONTIGUO AL CENTRO VILLA ADRIANA DEL COMUNE DI TIVOLI.

JENNE

- (1) TERRITORIO IN CONTESTAZIONE CON IL COMUNE DI ARCINAZZO ROMANO.

LANUVIO

- (1) CENTRO CONTIGUO AL CENTRO APRILIA DEL COMUNE OMONIMO (LT).
- (2) CENTRO CONTIGUO AL CENTRO ARICCIA DEL COMUNE OMONIMO.
- (3) CENTRO CONTIGUO AL CENTRO CAMPOLEONE DEL COMUNE DI APRILIA (LT).

LARIANO

- (1) CENTRO CONTIGUO AL CENTRO VELLETRI DEL COMUNE OMONIMO.

MARINO

- (1) CENTRO CONTIGUO AI CENTRI GROTTAFERRATA, CIAMPINO, CASTELGANDOLFO E ROCCA DI PAPA DEI COMUNI OMONIMI E SANT'ANNA E BELVEDERE DEL COMUNE DI GROTTAFERRATA E PANTANELLE DEL COMUNE DI CIAMPINO.

MENTANA

- (1) CENTRO CONTIGUO AL CENTRO OMONIMO DEL COMUNE DI GUIDONIA MONTECELIO.

NOTE PER SINGOLO COMUNE

MONTECOMPATRI

- (1) FRAZIONE SPECIALE: ISOLA AMMINISTRATIVA.
- (2) CENTRO CONTIGUO AL CENTRO COLONNA DEL COMUNE OMONIMO.
- (3) CENTRO CONTIGUO AI CENTRI ROCCA PRIORA DEL COMUNE OMONIMO E CASTELLACCIO DEL COMUNE DI GROTTAFERRATA.
- (4) NUCLEO CONTIGUO AL NUCLEO COLONNA-STAZIONE DEL COMUNE DI ROMA.
- (5) ISOLA AMMINISTRATIVA.
- (6) CENTRO CONTIGUO AL CENTRO ROMA DEL COMUNE OMONIMO.

MONTELANICO

- (1) CENTRO CONTIGUO AL CENTRO SAN MARINO DEL COMUNE DI GORGA.

MONTELIBRETTI

- (1) CENTRO CONTIGUO AL CENTRO OMONIMO DEL COMUNE DI FARA IN SABINA.

MONTE PORZIO CATONE

- (1) CENTRO CONTIGUO AL CENTRO FRASCATI DEL COMUNE OMONIMO.
- (2) NUCLEO SPECIALE: CONVENTO.

MONTEROTONDO

- (1) CENTRO CONTIGUO AL CENTRO FONTE DI PAPA DEL COMUNE DI ROMA.

MORLUPO

- (1) CENTRO CONTIGUO AL CENTRO CASTELNUOVO DI PORTO DEL COMUNE OMONIMO.

NEMI

- (1) FRAZIONE SPECIALE: LAGO.
- (2) CENTRO CONTIGUO AL CENTRO GENZANO DI ROMA DEL COMUNE OMONIMO.
- (3) CENTRO CONTIGUO AL CENTRO ARICCIA DEL COMUNE OMONIMO.
- (4) CENTRO CONTIGUO AL CENTRO PIAN DI GERRI DEL COMUNE DI VELLETRI.
- (5) NUCLEO SPECIALE: CASA DI RIPOSO.
- (6) NUCLEO SPECIALE: CASA PER ESERCIZI SPIRITUALI.

NETTUNO

- (1) CENTRO CONTIGUO AI CENTRI ANZIO DEL COMUNE OMONIMO E POZZO DELL'INFERNO DEL COMUNE DI APRILIA (LT).
- (2) CENTRO CONTIGUO AL CENTRO APRILIA DEL COMUNE OMONIMO (LT).

PALESTRINA

- (1) CENTRO CONTIGUO AL CENTRO ZAGAROLO DEL COMUNE OMONIMO.
- (2) CENTRO CONTIGUO AL CENTRO FRAINILI DEL COMUNE CASTEL SAN PIETRO ROMANO.

PALOMBARA SABINA

- (1) NUCLEO SPECIALE: INSEDIAMENTO RESIDENZIALE CON POPOLAZIONE NON STABILE.

POMEZIA

- (1) CENTRO CONTIGUO AL CENTRO ARDEA DEL COMUNE OMONIMO.
- (2) CENTRO CONTIGUO AL CENTRO SANTA PALOMBA-TOR DEL VESCOVO DEL COMUNE DI ROMA.
- (3) NUCLEO SPECIALE: COLLEGIO.

PONZANO ROMANO

- (1) FRAZIONE SPECIALE: ISOLA AMMINISTRATIVA.

RIGNANO FLAMINIO

- (1) NUCLEO CONTIGUO AL NUCLEO STAZIONE DI SANT'ORESTE DEL COMUNE DI SANT'ORESTE.

ROCCA DI PAPA

- (1) CENTRO CONTIGUO AI CENTRI GROTTAFERRATA E MARINO DEI COMUNI OMONIMI.
- (2) CENTRO CONTIGUO AL CENTRO BELVEDERE DEL COMUNE DI GROTTAFERRATA.
- (3) NUCLEO SPECIALE: CASA DI CURA.

ROCCA PRIORA

- (1) CENTRO CONTIGUO AL CENTRO MOLARA DEL COMUNE DI MONTECOMPATRI.
- (2) FRAZIONE SPECIALE: ISOLA AMMINISTRATIVA.

ROMA

- (1) FRAZIONE SPECIALE: LAGO.
- (2) FRAZIONE SPECIALE: ISOLA AMMINISTRATIVA.
- (3) CENTRO CONTIGUO AL CENTRO MONTEROTONDO DEL COMUNE OMONIMO.
- (4) CENTRO CONTIGUO AI CENTRI SETTEVILLE DEL COMUNE DI GUIDONIA MONTE CELIO, LAGHETTO E OSTERIA DELL'OSA DEL COMUNE DI MONTECOMPATRI, FRASCATI, GROTTAFERRATA E CIAMPINO DEI COMUNI OMONIMI.
- (5) CENTRO CONTIGUO AL CENTRO SANTA PALOMBA DEL COMUNE DI POMEZIA.
- (6) NUCLEO SPECIALE: SCUOLA.
- (7) NUCLEO SPECIALE: CONVENTO.
- (8) NUCLEO CONTIGUO AL NUCLEO COLLE MATTIA DEL COMUNE DI MONTECOMPATRI.
- (9) NUCLEO SPECIALE: CASA DI CURA.

SAN GREGORIO DA SASSOLA

- (1) NUCLEO SPECIALE: CONVENTO.

SANTA MARINELLA

- (1) CENTRO CONTIGUO AL CENTRO SANTA SEVERA NORD DEL COMUNE DI TOLFA.
- (2) NUCLEO SPECIALE: COMUNITA' RECUPERO DISADATTATI.

SANT'ORESTE

- (1) NUCLEO SPECIALE: CONVENTO.
- (2) NUCLEO CONTIGUO AL NUCLEO CAPANNACCE DEL COMUNE DI RIGNANO FLAMINIO.

SEGNI

- (1) FRAZIONE SPECIALE: TERRITORIO IN CONTESTAZIONE CON IL COMUNE DI ROCCA MASSIMA (LT).

SUBIACO

- (1) CENTRO TEMPORANEO.
- (2) CENTRO CONTIGUO AL CENTRO MADONNA DELLA PACE DEL COMUNE DI AGOSTA.
- (3) NUCLEO SPECIALE: MONASTERO.

TIVOLI

- (1) CENTRO CONTIGUO AL CENTRO MONITOLA DEL COMUNE DI CASTEL MADAMA.
- (2) CENTRO CONTIGUO AI CENTRI VILLALBA E CASTELL'ARCIONE DEL COMUNE DI GUIDONIA MONTECELIO.
- (3) CENTRO CONTIGUO AL CENTRO LA BOTTE DEL COMUNE DI GUIDONIA MONTECELIO.
- (4) CENTRO CONTIGUO AL CENTRO VILLANOVA DEL COMUNE DI GUIDONIA MONTECELIO.
- (5) NUCLEO SPECIALE: OSPEDALE.
- (6) NUCLEO SPECIALE: CONVENTO.
- (7) NUCLEO SPECIALE: ORFANOTROFIO.

TOLFA

- (1) CENTRO CONTIGUO AL CENTRO STAZIONE DI SANTA SEVERA DEL COMUNE DI SANTA MARINELLA.

TORRITA TIBERINA

- (1) CENTRO CONTIGUO AL CENTRO OMONIMO DEL COMUNE DI POGGIO MIRTETO.

TREVIGNANO ROMANO

- (1) FRAZIONE SPECIALE: PARTE DI LAGO DIVISO TRA PIU' COMUNI.

VALLEPIETRA

- (1) FRAZIONE SPECIALE: TERRITORIO IN CONTESTAZIONE CON IL COMUNE DI CAPPADOCIA (AQ).

VELLETRI

- (1) CENTRO CONTIGUO AL CENTRO NEMI DEL COMUNE OMONIMO.
- (2) CENTRO CONTIGUO AI CENTRI LARIANO DEL COMUNE OMONIMO E LE CASTELLA DEL COMUNE DI CISTERNA DI LATINA (LT).

VICOVARO

- (1) NUCLEO SPECIALE: CENTRALE ELETTRICA.

ZAGAROLO

- (1) CENTRO CONTIGUO AI CENTRI MURACCIOLA E STAZIONE DI PALESTRINA DEL COMUNE DI PALESTRINA.
- (2) NUCLEO CONTIGUO AL NUCLEO OSTERIA DEL COMUNE DI COLONNA.

tavole

PROVINCIA DI LATINA

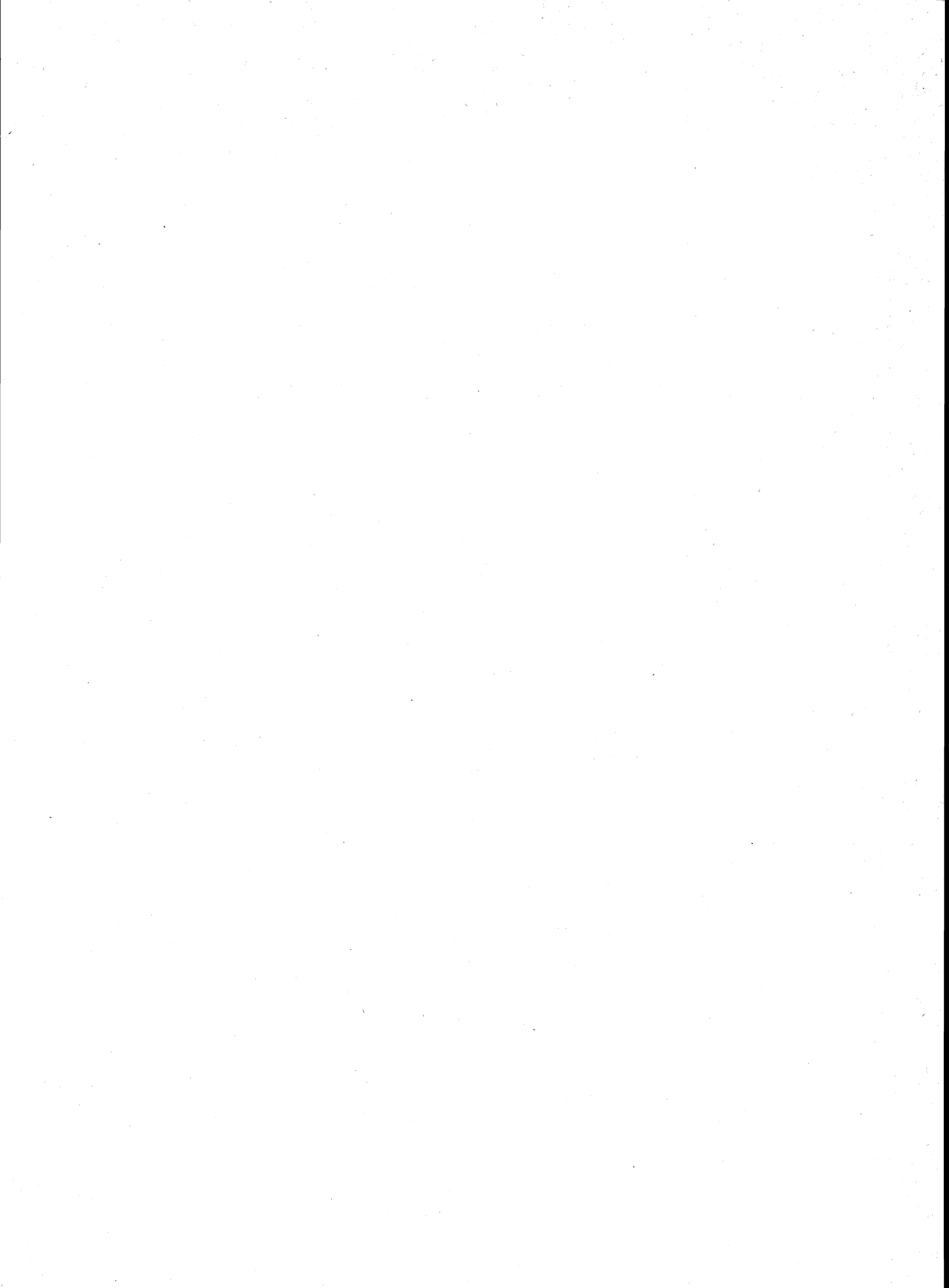

**TAV. 1 - Superficie territoriale e densità - Numero delle frazioni geografiche, dei centri e dei nuclei
Popolazione residente per tipo di località abitata**

Codice dei Comuni	COMUNI	Superficie territoriale km ²	Popolazione residente	Densità ab/km ²	FRAZIONI GEOGRAFICHE numero	LOCALITÀ ABITATE					
						Centri			Nuclei		Case sparse
						Numero	Popolazione	% su popolazione residente	Numero	Popolazione	Popolazione
001	APRILIA	177,70	37.807	213	1	6	34.601	92	8	421	2.785
002	BASSIANO.	31,63	1.535	49	1	1	1.343	87	3	60	132
003	CAMPODIMELE	38,24	828	22	2	1	361	44	1	144	323
004	CASTELFORTE.	31,42	6.227	198	2	7	5.100	82	2	271	856
005	CISTERNA DI LATINA	142,82	28.189	197	2	5	20.703	73	3	125	7.361
006	CORI.	86,01	10.205	119	2	2	9.166	90	7	680	359
007	FONDI.	142,26	27.915	196	5	1	19.580	70	11	950	7.385
008	FORMIA	73,50	30.399	414	1	2	29.413	97	—	—	986
009	GAETA.	28,47	23.379	821	1	1	23.190	99	—	—	189
010	ITRI	101,15	6.847	68	3	1	6.634	97	3	62	151
011	LATINA	277,78	93.738	337	2	14	75.501	81	17	793	17.444
012	LENOLA	45,70	3.705	81	3	3	3.168	86	3	285	252
013	MAENZA	42,57	2.695	63	1	1	1.903	71	—	—	792
014	MINTURNO	42,07	17.049	405	1	2	16.039	94	1	57	953
015	MONTE SAN BIAGIO	66,43	5.629	85	2	2	2.805	50	7	308	2.516
016	NORMA	30,82	3.484	113	2	1	3.456	99	—	—	28
017	PONTINIA	112,24	10.927	97	1	3	4.736	43	1	31	6.160
018	PONZA	9,85	3.210	326	4	2	3.141	98	1	63	6
019	PRIVERNO	56,81	12.655	223	1	2	9.957	79	9	651	2.047
020	PROSEDI	36,08	1.343	37	1	2	968	72	1	17	358
021	ROCCAGORGA.	23,98	4.275	178	2	1	3.310	77	3	303	662
022	ROCCA MASSIMA.	18,07	1.212	67	1	2	627	52	1	126	459
023	ROCCASECCA DEI VOLSCI	23,62	1.136	48	1	1	861	76	2	112	163
024	SABAUDIA.	144,29	12.363	86	9	5	7.172	58	3	180	5.011
025	SAN FELICE CIRCEO.	32,09	7.753	242	1	1	6.510	84	4	145	1.098
026	SANTI COSMA E DAMIANO	30,20	3.521	117	3	4	1.964	56	4	167	518
027	SERMONETA	44,93	6.413	143	3	5	2.803	44	3	216	3.394
028	SEZZE	101,38	19.896	196	1	2	14.532	73	10	745	4.619
029	SONNINO	63,79	6.764	106	1	4	4.644	69	9	372	1.748
030	SPERLONGA.	18,00	3.592	200	5	1	2.928	82	1	5	659
031	SPIGNO SATURNIA	38,68	2.057	53	1	3	928	45	2	104	1.025
032	TERRACINA	136,40	36.840	270	1	4	28.334	77	28	1.910	6.596
033	VENTOTENE	1,54	498	323	2	1	298	60	—	—	200
	PROVINCIA	2.250,52	434.086	193	69	93	346.676	80	148	9.303	77.235

TAV. 2 - Altitudine e popolazione residente dei Comuni, delle frazioni geografiche e delle località abitate

COMUNI FRAZIONI GEOGRAFICHE LOCALITÀ ABITATE	Altitudine m	Popolazione residente	COMUNI FRAZIONI GEOGRAFICHE LOCALITÀ ABITATE	Altitudine m	Popolazione residente	COMUNI FRAZIONI GEOGRAFICHE LOCALITÀ ABITATE	Altitudine m	Popolazione residente
APRILIA	162/7	37.807	isola bella	52	54	case sparse	—	7.382
APRILIA	162/7	37.807	olmobello	40	57	LAGHI (8)	4/1	—
APRILIA* (1)	80	31.604	torrecchia nuova	122	14	LAGO DI FONDI (9)	1	—
CAMPOLEONE (2)	130	788	case sparse	—	6.557	M.TE CRISPI-CAPO ROSSO-DORELE (10)	956/367	—
CASALAZARA (3)	52	1.247	NINFA (3)	25/24	—	case sparse	—	—
COGNA (4)	69	81	case sparse	—	—	MONTE LAUZO (11)	423/300	—
FOSSIGNANO (3)	36	754	PIANO ROSSO	36/18	833	case sparse	—	—
POZZO DELL'INFERNO (5)	65	127	CASTELVERDE (4)	35	29	PONTE SAN MARCO (12)	11/2	—
apriliana	92	62	case sparse	—	804	MONTE SAN BIAGIO (13)	9	—
cossira (6)	71	120	CORI	1.378/58	10.205	case sparse	—	—
giannottola	59	30	CORI	1.378/58	10.205	QUERCIA DEL MONACO (14)	1.028/540	—
miculan	40	20	CORI*	384	6.984	case sparse	—	—
orfanotrofio (7)	50	5	GIULIANELLO (1)	225	2.182	SAN NICOLA-VALLE DEL LIRI (2)	956/548	—
pantanelle	54	73	colle finocchio	220	107	case sparse	—	—
pontoni	79	84	colle illirio	225	144	VALLE DELLE VESPE (3)	351/150	—
sassi rossi	103	27	colle olmo	230	40	case sparse	—	—
case sparse	—	2.785	colle pescara	225	61	FORMIA	1.404/0	30.399
BASSIANO	1.205/14	1.535	colle tenne	223	219	FORMIA	1.404/0	30.399
BASSIANO	1.205/14	1.535	giardinetto	240	50	CASTELLONORATO	308	266
BASSIANO*	562	1.343	madonna del soccorso (2)	505	59	FORMIA* (1)	19	29.147
il castagno (1)	523	12	case sparse	—	359	case sparse	—	986
il ferraccio	400	15	COSTA LUCINI (3)	843/696	—	GAETA	491/0	23.379
madonna degli angeli	50	33	case sparse	—	—	GAETA	491/0	23.379
case sparse	—	132	POZZO DEL ROSARIO (4)	548/125	—	GAETA* (1)	2	23.190
TUFETTE (2)	26/11	—	case sparse	—	—	case sparse	—	189
case sparse	—	—	FONDI	956/2	27.915	ITRI	1.314/0	6.847
CAMPODIMELE	1.255/291	828	CAMPOSARIANNI (1)	790/497	—	CERQUITO-MONTE GINESTRA (1)	956/85	—
CAMPODIMELE	1.255/291	782	case sparse	—	—	case sparse	—	—
CAMPODIMELE*	647	361	CERQUITO-MONTE GINESTRA (2)	956/85	—	ITRI	1.314/0	6.847
taverna	393	144	case sparse	—	—	ITRI*	170	6.634
case sparse	—	277	CERRETO-CAMPO LOMBARDO-CARDI (3)	134/11	—	licciano	217	25
MONTE CRISPI-CAPO ROSSO-DORELE (1)	956/367	46	case sparse	—	—	santuario madonna civita (2)	673	5
case sparse	—	46	CHIAVINO-PASSIGNANO (1)	1.028/125	—	stazione di itri	92	32
CASTELFORTE	803/1	6.227	VALLE BERNARDO (4)	1.028/125	—	case sparse	—	151
CASTELFORTE	803/2	4.491	case sparse	—	—	SAN NICOLA-VALLE DEL LIRI (1)	956/548	—
CASTELFORTE*	134	2.620	CIMA DEL MONTE (5)	806/112	—	case sparse	—	—
CASTELLUCCIO	26	255	case sparse	—	—	LATINA	75/0	93.738
FORME DI SUIO-SAN CATALDO	17	918	FARNETE (6)	6/0	3	LAGO DI FOGLIANO (1)	2	—
SAN LORENZO - PERUSI (1)	30	38	case sparse	—	3	LATINA	75/0	93.738
valle di suio	147	141	FONDI	956/2	27.912	BORGO BAINSIZZA (2)	26	293
case sparse	—	519	FONDI*	8	19.580	BORGO CARSO	25	320
SAN LORENZO (2)	75/2	1.736	canneto	1	10	BORGO FAITI	7	321
PILONE	13	135	chiancarelle	4	20	BORGO GRAPPA	11	709
SAN LORENZO - PERUSI (3)	30	987	marina flacca	3	91	BORGO MONTELLO	29	451
TORRACCIO (4)	15	147	querce	212	550			
selva cimino - setera	11	130	rio claro	8	34			
case sparse	—	337	san magno	20	96			
CISTERNA DI LATINA	199/18	28.189	san raffaele	50	87			
CISTERNA DI LATINA	199/22	27.356	sant'antonio (7)	1	9			
BORGO FLORA	45	222	stazione fondi	7	53			
CISTERNA DI LATINA *	77	19.283	sugarelle I (7)	2	—			
DOGANELLA (1)	34	78	sugarelle II (7)	2	—			
LE CASTELLA (2)	94	1.091						

segue TAV. 2 - Altitudine e popolazione residente dei Comuni, delle frazioni geografiche e delle località abitate

COMUNI FRAZIONI GEOGRAFICHE LOCALITÀ ABITATE	Altitudine m	Popolazione residente	COMUNI FRAZIONI GEOGRAFICHE LOCALITÀ ABITATE	Altitudine m	Popolazione residente	COMUNI FRAZIONI GEOGRAFICHE LOCALITÀ ABITATE	Altitudine m	Popolazione residente
BORGO PODGORA	29	869	MONTE SAN BIAGIO	1.090/1	5.629	colle romano	45	131
BORGO SABOTINO-FOCE VERDE	6	2.287	FARNETE (1)	6/0	—	colle sughereto	70	63
BORGO SAN MICHELE	15	1.069	case sparse	—	—	fosso carciofolo	32	33
BORGO SANTA MARIA	19	247	MONTE SAN BIAGIO	1.090/1	5.623	ponte maruccio	36	63
CHIESUOLA	16	261	MONTE SAN BIAGIO* (2)	133	2.799	san martino	76	145
LATINA*	21	64.529	ameroni	100	51	stazione fossanova (1).	18	14
LATINA SCALO	15	3.628	col cornacchia	24	33	case sparse	—	2.047
LE FERRIERE	25	259	col di riso	39	62	PROSEDI	850/30	1.343
TOR TRE PONTI	14	258	grotte	53	37	PROSEDI	850/30	1.343
acciarella	13	19	la vecchia	201	27	PISTERZO	466	201
acqua bianca	26	32	valle viola	236	71	PROSEDI*	206	767
aquila	17	47	vetica	300	27	via marittima	170	17
argilla	19	76	case sparse	—	2.516	case sparse	—	358
capogrossa	18	27	PONTE SAN MARCO (3)	11/2	6	ROCCAGORGA	1.275/62	4.275
casal delle palme	16	25	MONTE SAN BIAGIO (4)	9	6	ASPRANO (1)	271/177	—
casal traiano	6	26	case sparse	—	—	case sparse	—	—
cooperativa (3)	65	76	NORMA	1.327/26	3.484	ROCCAGORGA	1.275/62	4.275
don luca	15	60	NORMA*	410	3.456	ROCCAGORGA*	287	3.310
fogliano	3	32	case sparse	—	28	fornoli	272	84
macchia grande (4)	15	—	COSTA LUCINI (1)	843/696	—	la cona	228	94
mazzacornuda	16	29	case sparse	—	—	via della pace	225	125
nascosa	10	180	NORMA	1.327/26	3.484	case sparse	—	662
pantano dell'inferno	11	36	NORMA*	410	3.456	ROCCA MASSIMA	963/231	1.212
san pietro (4)	3	—	case sparse	—	28	ANTERIA (1)	963/585	—
santa fecitola	10	115	POZZO DEL ROSARIO (2)	548/125	—	case sparse	—	—
santa rosa	3	13	case sparse	—	—	ROCCA MASSIMA	963/231	1.212
case sparse	—	17.444	PONTINIA	21/0	10.927	BOSCHETTO (2)	290	67
LENOLA	1.104/125	3.705	NORMA*	410	3.456	ROCCA MASSIMA*	735	560
CAMPOSARIANNI (1)	790/497	—	case sparse	—	28	tinello	290	126
case sparse	—	—	PONZA (1)	280/0	3.210	case sparse	—	459
CHIAVINO-PASSIGNANO (1)	1.028/125	109	GAVI (2)	101/0	—	ROCCASECCA DEI VOLSCI	823/15	1.136
VALLE BERNARDO (2)	170	109	case sparse	—	—	ROCCASECCA DEI VOLSCI	823/15	1.136
case sparse	—	—	PONTINIA	21/0	10.927	ROCCASECCA DEI VOLSCI*	376	861
CIMA DEL MONTE (3)	806/112	—	CODARDA	5	131	lucerna	537	36
case sparse	—	—	MESA	5	26	serroni	132	76
LENOLA	1.104/130	3.596	PONTINIA*	4	4.579	case sparse	—	163
LENOLA*	425	2.674	via appia km. 86	3	31	SABAUDIA	41/0	12.363
VALLE BERNARDO (4)	170	385	case sparse	—	6.160	BORGO SAN DONATO	29/0	2.476
camposarianni	471	77	PONZA (2)	253/0	—	SAN DONATO	26	117
liverani	339	51	case sparse	—	—	bella farnia	17	92
passignano	343	157	PONZA (3)	280/0	3.210	case sparse	—	2.267
case sparse	—	252	LE FORNA	55	1.226	BORGO VODICE	26/3	1.712
MAENZA	1.265/41	2.695	PONZA*	10	1.915	BORGO VODICE	6	299
ASPRANO (1)	271/177	—	campo inglese	184	63	case sparse	—	1.413
case sparse	—	—	case sparse	—	6	SABAUDIA	41/0	12.363
MAENZA	1.265/41	2.695	ZANNONE (2)	194/0	—	BORGO SAN DONATO	29/0	2.476
MAENZA*	358	1.903	case sparse	—	—	SAN DONATO	26	117
case sparse	—	792	PRIVERNO	595/3	12.655	bella farnia	17	92
MINTURNO	205/0	17.049	PRIVERNO	595/3	12.655	case sparse	—	2.267
MINTURNO	205/0	17.049	FOSSANOVA	17	212	BORGO VODICE	26/3	1.712
MINTURNO* (1)	141	15.795	PRIVERNO*	151	9.745	BORGO VODICE	6	299
PULCHERINI	158	244	casale	125	31	case sparse	—	1.413
solacciano	68	57	case alloggio ferrovieri	18	68	BORGO VODICE	26/3	1.712
case sparse	—	953	ceriara	41	103	case sparse	—	1.413

segue TAV. 2 - Altitudine e popolazione residente dei Comuni, delle frazioni geografiche e delle località abitate

COMUNI FRAZIONI GEOGRAFICHE LOCALITÀ ABITATE	Altitudine m	Popolazione residente	COMUNI FRAZIONI GEOGRAFICHE LOCALITÀ ABITATE	Altitudine m	Popolazione residente	COMUNI FRAZIONI GEOGRAFICHE LOCALITÀ ABITATE	Altitudine m	Popolazione residente
LAGO DEI MONACI (1)	0	—	SERMONETA	802/5	6.413	SPERLONGA	489/0	3.362
LAGO DI CAPROLACE (1).	0	—	NINFA (1)	25/24	3	SPERLONGA*	55	2.928
LAGO DI SABAUDIA (1).	0	—	case sparse	—	3	vallesica (5)	2	5
MEZZOMONTE I	39/0	661	SERMONETA	802/5	6.387	case sparse	—	429
MEZZOMONTE (2)	25	83	CARRARA	18	913	VALLE DELLE VESPE (1)	351/150	—
MOLELLA	30	291	DOGANELLA (2)	34	123	case sparse	—	—
selva piana-baia d'argento	25	34	MONTICCHIO	16	296	SPIGNO SATURNIA	1.533/26	2.057
case sparse	—	253	SERMONETA*	257	1.085	SPIGNO SATURNIA	1.533/26	2.057
MEZZOMONTE II (3).	3/2	6	SERMONETA SCALO	51	386	CAMPODIVIVO	131	134
case sparse	—	6	abbadia di valvisciolo	116	25	SPIGNO SATURNIA INFERIORE*	46	567
PARCO NAZIONALE DEL CIRCEO (4)	34/14	29	bivio di doganella	21	183	SPIGNO SATURNIA SUPERIORE	375	227
case sparse	—	29	orfanotrofo rosa	12	8	capodacqua	42	65
SABAUDIA	41/0	7.479	case sparse	—	3.368	piscinola	150	39
SABAUDIA*	17	6.382	TUFETTE (3).	26/11	23	case sparse	—	1.025
lungomare di sabaudia	27	54	case sparse	—	23	TERRACINA	863-/1	36.840
case sparse	—	1.043	SEZZE	1.125/0	19.896	TERRACINA	863-/1	36.840
SAN FELICE CIRCEO	541/0	7.753	ACQUA DELLA CHIESA (1)	1.536/798	—	BORGO HERMADA	4	358
MEZZOMONTE II (1).	3/2	—	case sparse	—	—	LA FIORA	30	416
case sparse	—	—	SEZZE	1.125/0	19.896	TERRACINA* (1).	22	27.384
SAN FELICE CIRCEO	541/0	7.753	SEZZE*	319	12.049	SAN VITO (1)	27	176
SAN FELICE CIRCEO* (2)	98	6.510	SEZZE SCALO	33	2.483	barchi	10	44
faro	50	34	campo cervino	328	129	campolungo	100	23
monticchio	75	71	ceriara	42	255	camposoriano	362	28
punta rossa (3)	25	13	cerreta	313	21	caseletti	51	45
vigne di circe	26	27	certosa (2)	400	—	cimitero	161	49
case sparse	—	1.098	foglianello	3	27	contrada gavotti	3	114
SANTI COSMA E DAMIANO	576/1	3.521	fontana acquaviva	7	23	francolano	12	16
CERRI APRANO-GRUNUOVO	305/10	1.270	irto di trapano	3	79	frasso	10	70
CERRI APRANO-GRUNUOVO (1)	15	821	madonna del colle	282	47	gonella	2	80
campoluongo	30	97	ponte ferraioli	6	116	la casina	154	36
morrone	95	22	portadura	11	48	le mole	5	34
case sparse	—	330	case sparse	—	4.619	monticchio	32	169
SAN LORENZO (2)	75/2	872	SONNINO	1.090/4	6.764	piazza palatina-costa azzurra	125	123
PILONE	13	59	SONNINO	1.090/4	6.764	pietra porci	33	18
SAN LORENZO-PERUSI (3).	30	636	CAPOCROCE	16	78	ponte colonna	101	51
TORRACCIO (4)	15	44	SCALO	18	350	ponte maggiore	2	61
selva cimino-setera	11	21	SONNINO*	430	4.158	ponticelli	3	34
case sparse	—	112	STAZIONE DI FRASSO	9	58	pozzo sant'antonio	160	77
SANTI COSMA E DAMIANO	576/11	1.127	bagnoli	32	46	san benedetto	6	249
SANTI COSMA E DAMIANO*	181	812	cascano	194	57	san silviano	51	71
VENTOSA	286	194	case de vallecorsani	420	15	scifelle	8	124
cavour	181	28	case iacovacci	510	36	strada argine amaseno	2	32
tore	75	20	case murate	564	27	strada argine ufente	3	18
case sparse	—	73	cerreto	426	111	strada gavotti	1	84
TORRACCIO	13/1	252	costa la traglia	137	32	strada matera	1	36
TORRACCIO (5)	11	137	fienili	74	25	strada nove ponti	2	46
case sparse	—	115	sibilla	75	23	strada pedicata	3	98
			case sparse	—	1.748	strada pontalto	1	80
			SPERLONGA	489/0	3.592	case sparse	—	6.596
			CERRETO-CAMPO LOMBARDO-CARDI (1)	134/11	230	VENTOTENE (1)	139/0	498
			case sparse	—	230	SANTO STEFANO (2)	84/0	—
			LAGHI (2)	4/1	—	case sparse	—	—
			LAGO LUNGO (3).	1	—	VENTOTENE (3)	139/0	498
			MONTE LAUZO (4).	423/300	—	VENTOTENE*	18	298
			case sparse	—	—	case sparse	—	200

TAV. 3 - Località abitate e relativa ampiezza demografica

LOCALITÀ ABITATE	Classi di ampiezza demografica	Codice dei Comuni di appartenenza	LOCALITÀ ABITATE	Classi di ampiezza demografica	Codice dei Comuni di appartenenza	LOCALITÀ ABITATE	Classi di ampiezza demografica	Codice dei Comuni di appartenenza
abbazia di valvisciolo	*	027	casaletti	*	032	foglianello	*	028
acciarella	*	011	casal traiano	*	011	fogliano	*	011
acqua bianca	*	011	cascano	*	029	FONDI*	***	007
ameroni	*	015	case alloggio ferrovieri	*	019	fontana acquaviva	*	028
APRILIA* (1)	***	001	case de vallecorsani	*	029	FORME DI SUIO-SAN CATALDO	**	004
apriliana	*	001	case iacovacci	*	029	FORMIA* (1)	***	008
aquila	*	011	case murate	*	029	fornoli	*	021
argilla	*	011	CASTELFORTE*	***	004	FOSSANOVA	**	019
bagnoli	*	029	CASTELLONORATO	**	008	FOSSIGNANO (3)	**	001
barchi	*	032	CASTELLUCCIO	**	004	fosso carciofolo	*	019
BASSIANO*	**	002	CASTELVERDE (4)	*	005	francolano	*	032
bella farnia	*	024	cavour	*	026	frasso	*	032
bivio di doganella	*	027	ceriara	**	028	GAETA* (1)	***	009
BORGO BAINSIZZA	**	011	ceriara	*	019	giannottola	*	001
BORGO CARSO	**	011	cerreta	*	028	giardinetto	*	006
BORGO FAITI	**	011	cerreto	*	029	GIULIANELLO (1)	***	006
BORGO FLORA	**	005	CERRI APRANO-GRUNUOVO (1)	**	026	gonella	*	032
BORGO GRAPPA	**	011	certosa (2)	*	028	grotte	*	015
BORGO HERMADA	**	032	chiancarelle	*	007	il castagno (1)	*	002
BORGO MONTELLO	**	011	CHIESUOLA	**	011	il ferraccio	*	002
BORGO PODGORA	**	011	cimitero	*	032	irto di trapano	*	028
BORGO SABOTINO-FOCE VERDE	***	011	CISTERNA DI LATINA	***	005	isola bella	*	005
BORGO SAN MICHELE	**	011	CODARDA	*	017	ITRI*	***	010
BORGO SANTA MARIA	**	011	COGNA (4)	*	001	la casina	*	032
BORGO VODICE	**	024	col cornacchia	*	015	la cona	*	021
BOSCHETTO (2)	*	022	col di riso	*	015	LA FIORA	**	032
campo cervino	*	028	colle finocchio	*	006	LATINA*	***	011
CAMPODIMELE*	**	003	colle illirio	*	006	LATINA SCALO	***	011
CAMPODIVIVO	*	031	colle olmo	*	006	la vecchia	*	015
campo inglese	*	018	colle pescara	*	006	LE CASTELLA (2)	**	005
CAMPOLEONE (2)	**	001	colle romano	*	019	LE FERRIERE	**	011
campolungo	*	032	colle sughereto	*	019	LE FORNA	**	018
campoluongo	*	026	colle tenne	**	006	le mole	*	032
camposarianni	*	012	contrada gavotti	*	032	LENOLA*	***	012
camposoriano	*	032	cooperativa (2)	*	011	licciano	*	010
canneto	*	007	CORI*	***	006	liverani	*	012
CAPOCROCE	*	029	cossira (6)	*	001	lucerna	*	023
capodacqua	*	031	costa la taglia	*	029	lungomare di sabaudia	*	024
capograssa	*	011	DOGANELLA (1)	*	005	macchia grande (3)	*	011
CARRARA	**	027	DOGANELLA (2)	*	027	madonna degli angeli	*	002
CASALAZARA (3)	**	001	don luca	*	011	madonna del colle	*	028
casal delle palme	*	011	faro	*	025	madonna del soccorso (2)	*	006
casale	*	019	fienili	*	029	MAENZA*	**	013

segue TAV. 3 - Località abitate e relativa ampiezza demografica

LOCALITÀ ABITATE	Classi di ampiezza demografica	Codice dei Comuni di appartenenza	LOCALITÀ ABITATE	Classi di ampiezza demografica	Codice dei Comuni di appartenenza	LOCALITÀ ABITATE	Classi di ampiezza demografica	Codice dei Comuni di appartenenza
marina flacca	*	007	PROSEDI*	**	020	SONNINO*	***	029
mazzacornuda	*	011	PULCHERINI	**	014	SPERLONGA*	***	030
MESA	*	017	punta rossa (3)	*	025	SPIGNO SATURNIA INFERIORE*	**	031
MEZZOMONTE (2)	*	024	querce	**	007	SPIGNO SATURNIA SUPERIORE	**	031
miculan	*	001	rio claro	*	007	STAZIONE DI FRASSO	*	029
MINTURNO* (1)	***	014	ROCCAGORGA*	***	021	stazione di itri	*	010
MOLELLA	**	024	ROCCA MASSIMA*	**	022	stazione fondi	*	007
MONTE SAN BIAGIO* (2)	***	015	ROCCASECCA DEI VOLSCI*	**	023	stazione fossanova (1)	*	019
MONTE SAN BIAGIO (4)	*	015	SABAUDIA*	***	024	strada argine amaseno	*	032
monticchio	*	032	san benedetto	**	032	strada argine ufente	*	032
monticchio	*	025	SAN DONATO	*	024	strada gavotti	*	032
MONTICCHIO	**	027	SAN FELICE CIRCEO* (2)	***	025	strada matera	*	032
morrone	*	026	SAN LORENZO - PERUSI (3)	**	004	strada nove ponti	*	032
nascosa	*	011	SAN LORENZO - PERUSI (1)	*	004	strada pedicata	*	032
NORMA*	***	016	SAN LORENZO-PERUSI (3)	**	026	strada pontalto	*	032
olmobello	*	005	san magno	*	007	sugarelle I (7)	*	007
orfanotrofio (7)	*	001	san martino	*	019	sugarelle II (7)	*	007
orfanotrofio rosa	*	027	san pietro (3)	*	011	taverna	*	003
pantanelle	*	001	san raffaele	*	007	TERRACINA* (1)	***	032
pantano dell'inferno	*	011	san silvano	*	032	tinello	*	022
passignano	*	012	santa fecitola	*	011	tore	*	026
piazza palatina-costa azzurra	*	032	sant'antonio (7)	*	007	TORRACCIO (5)	*	026
pietra porci	*	032	santa rosa	*	011	TORRACCIO (4)	*	026
PILONE	*	026	SANTI COSMA E DAMIANO*	**	026	TORRACCIO (4)	*	004
PILONE	*	004	santuario madonna civita (2)	*	010	torrecchia nuova	*	005
piscinola	*	031	SAN VITO (1)	*	032	TOR TRE PONTI	**	011
PISTERZO	**	020	sassi rossi	*	001	VALLE BERNARDO (4)	**	012
ponte colonna	*	032	SCALO	**	029	VALLE BERNARDO (2)	*	012
ponte ferraioli	*	028	scifelle	*	032	valle di suio	*	004
ponte maggiore	*	032	selva cimino-setera	*	026	vallesica (5)	*	030
ponte maruccio	*	019	selva cimino - setera	*	004	valle viola	*	015
ponticelli	*	032	selva piana-baia d'argento	*	024	VENTOSA	*	026
PONTINIA*	***	017	SERMONETA*	**	027	VENTOTENE*	**	033
pontoni	*	001	SERMONETA SCALO	**	027	vetica	*	015
PONZA*	**	018	serroni	*	023	via appia km. 86	*	017
portadura	*	028	SEZZE*	***	028	via della pace	*	021
POZZO DELL'INFERNO (5)	*	001	SEZZE SCALO	***	028	via marittima	*	020
pozzo sant'antonio	*	032	sibilla	*	029	vigne di circe	*	025
PRIVERNO*	***	019	solacciano	*	014			

note alle tavole 2 e 3

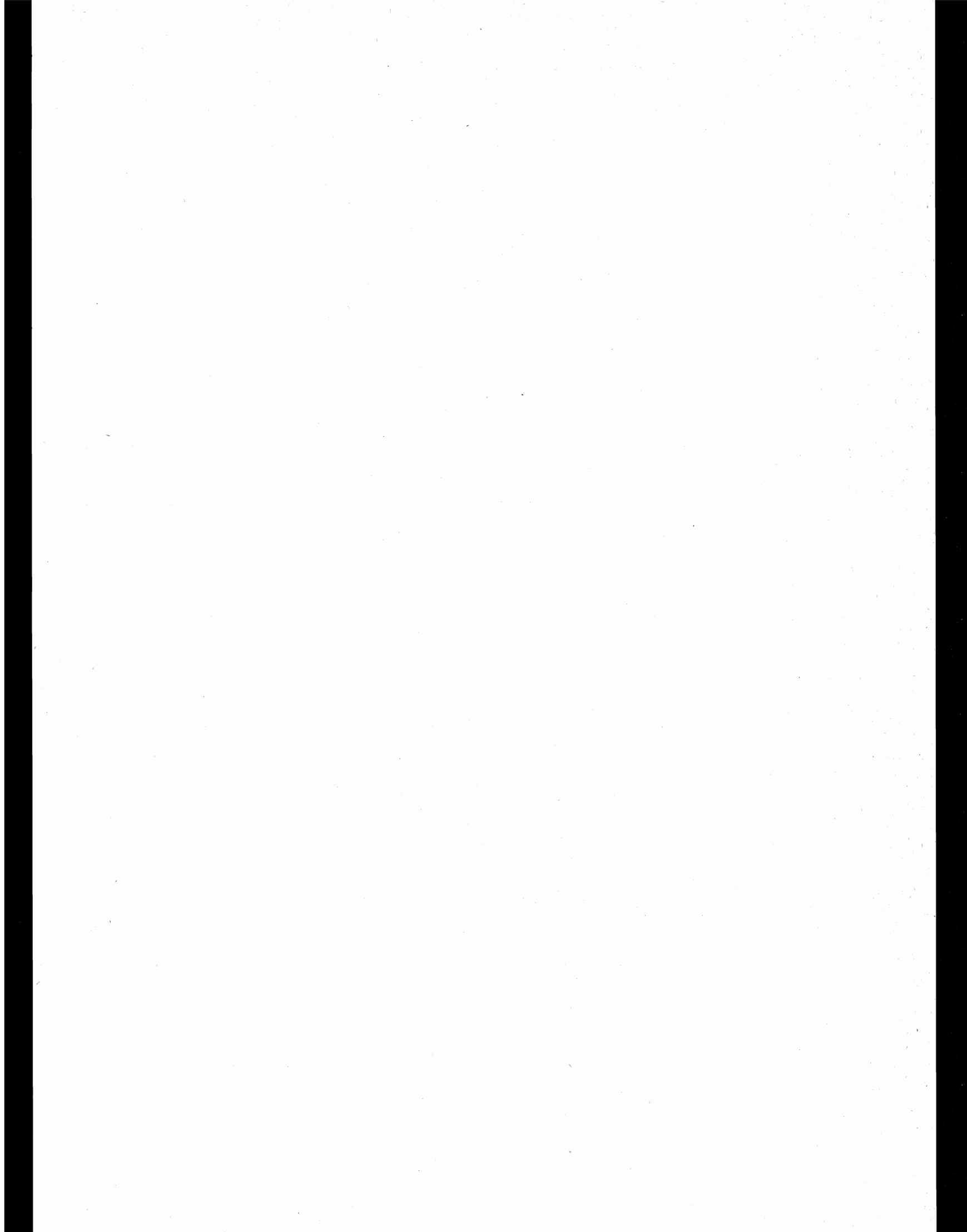

NOTE PER SINGOLO COMUNE

APRILIA

- (1) CENTRO CONTIGUO AI CENTRI BELLAVISTA DEL COMUNE DI LANUVIO (ROMA) E SANDALO DEL COMUNE DI NETTUNO (ROMA).
- (2) CENTRO CONTIGUO AL CENTRO PASCOLARE DEL COMUNE DI LANUVIO (ROMA).
- (3) CENTRO CONTIGUO AL CENTRO ARDEA DEL COMUNE OMONIMO (ROMA).
- (4) CENTRO TEMPORANEO.
- (5) CENTRO CONTIGUO AL CENTRO NETTUNO DEL COMUNE OMONIMO (ROMA).
- (6) NUCLEO CONTIGUO AL NUCLEO COOPERATIVA DEL COMUNE DI LATINA.
- (7) NUCLEO SPECIALE: ORFANOTROFIO.

BASSIANO

- (1) NUCLEO SPECIALE: INSEDIAMENTO RESIDENZIALE CON POPOLAZIONE NON STABILE.
- (2) TERRITORIO IN CONTESTAZIONE CON IL COMUNE DI SERMONETA.

CAMPODIMELE

- (1) FRAZIONE SPECIALE: TERRITORIO IN CONTESTAZIONE CON IL COMUNE DI FONDI.

CASTELFORTE

- (1) PARTE DI CENTRO CHE SI ESTENDE NEL TERRITORIO IN CONTESTAZIONE CON IL COMUNE DI SANTI COSMA E DAMIANO.
- (2) FRAZIONE SPECIALE: TERRITORIO IN CONTESTAZIONE CON IL COMUNE DI SANTI COSMA E DAMIANO.
- (3) CENTRO CONTIGUO AL CENTRO CERRI APRANO-GRUNUOVO DEL COMUNE DI SANTI COSMA E DAMIANO.
- (4) PARTE DI CENTRO CHE RICADE NEL TERRITORIO IN CONTESTAZIONE CON IL COMUNE DI SANTI COSMA E DAMIANO.

CISTERNA DI LATINA

- (1) CENTRO CONTIGUO AL CENTRO OMONIMO DEL COMUNE DI SERMONETA.
- (2) CENTRO CONTIGUO AL CENTRO VELLETRI (ROMA) DEL COMUNE OMONIMO.
- (3) TERRITORIO IN CONTESTAZIONE CON IL COMUNE DI SERMONETA.
- (4) CENTRO CONTIGUO AL CENTRO BORGO BAINSISSA DEL COMUNE DI LATINA.

CORI

- (1) CENTRO CONTIGUO AL CENTRO BOSCHETTO DEL COMUNE DI ROCCAMASSIMA.
- (2) NUCLEO SPECIALE: SANTUARIO.
- (3) FRAZIONE SPECIALE: TERRITORIO IN CONTESTAZIONE CON IL COMUNE DI NORMA.
- (4) TERRITORIO IN CONTESTAZIONE CON IL COMUNE DI NORMA.

FONDI

- (1) TERRITORIO IN CONTESTAZIONE CON IL COMUNE DI LENOLA.
- (2) TERRITORIO IN CONTESTAZIONE CON IL COMUNE DI ITRI.
- (3) TERRITORIO IN CONTESTAZIONE CON IL COMUNE DI SPERLONGA.
- (4) PARTE DI CENTRO CHE RICADE NEL TERRITORIO IN CONTESTAZIONE CON IL COMUNE DI LENOLA.
- (5) FRAZIONE SPECIALE: TERRITORIO IN CONTESTAZIONE CON IL COMUNE DI LENOLA.
- (6) FRAZIONE SPECIALE: TERRITORIO IN CONTESTAZIONE CON IL COMUNE DI MONTE SAN BIAGIO.
- (7) NUCLEO SPECIALE: INSEDIAMENTO RESIDENZIALE CON POPOLAZIONE NON STABILE.
- (8) LAGO SAN PUOTO E PARTE DI LAGO LUNGO IN CONTESTAZIONE CON IL COMUNE DI SPERLONGA.
- (9) FRAZIONE SPECIALE: LAGO.
- (10) TERRITORIO IN CONTESTAZIONE CON IL COMUNE DI CAMPO DI MELE.
- (11) FRAZIONE SPECIALE: TERRITORIO IN CONTESTAZIONE CON IL COMUNE DI SPERLONGA.
- (12) TERRITORIO IN CONTESTAZIONE CON IL COMUNE DI MONTE SAN BIAGIO.
- (13) PARTE DI CENTRO CHE RICADE NEL TERRITORIO IN CONTESTAZIONE CON IL COMUNE DI MONTE SAN BIAGIO.
- (14) TERRITORIO IN CONTESTAZIONE CON IL COMUNE DI VALLECORSIA (FR).

FORMIA

- (1) CENTRO CONTIGUO AI CENTRI GAETA E MINTURNO DEI COMUNI OMONIMI.

GAETA

- (1) CENTRO CONTIGUO AL CENTRO FORMIA DEL COMUNE OMONIMO.

ITRI

- (1) FRAZIONE SPECIALE: TERRITORIO IN CONTESTAZIONE CON IL COMUNE DI FONDI.
- (2) NUCLEO SPECIALE: SANTUARIO.

LATINA

- (1) FRAZIONE SPECIALE: LAGO.
- (2) CENTRO CONTIGUO AL CENTRO CASTELVERDE DEL COMUNE DILATINA.
- (3) NUCLEO CONTIGUO AL NUCLEO COSSIRA DEL COMUNE DI APRILIA.
- (4) NUCLEO SPECIALE: INSEDIAMENTO RESIDENZIALE CON POPOLAZIONE NON STABILE.

LENOLA

- (1) FRAZIONE SPECIALE: TERRITORIO IN CONTESTAZIONE CON IL COMUNE DI FONDI.
- (2) PARTE DI CENTRO CHE RICADE NEL TERRITORIO IN CONTESTAZIONE CON IL COMUNE DI FONDI.
- (3) TERRITORIO IN CONTESTAZIONE CON IL COMUNE DI FONDI.
- (4) CENTRO CHE SI ESTENDE NEL TERRITORIO IN CONTESTAZIONE CON COMUNE DI FONDI.

MAENZA

- (1) TERRITORIO IN CONTESTAZIONE CON IL COMUNE DI ROCCAGORGA.

MINTURNO

- (1) CENTRO CONTIGUO AL CENTRO FORMIA DEL COMUNE OMONIMO.

MONTE SAN BIAGIO

- (1) TERRITORIO IN CONTESTAZIONE CON IL COMUNE DI FONDI.
- (2) CENTRO CHE SI ESTENDE NEL TERRITORIO IN CONTESTAZIONE CON IL COMUNE DI FONDI.
- (3) FRAZIONE SPECIALE: TERRITORIO IN CONTESTAZIONE CON IL COMUNE DI FONDI.
- (4) PARTE DI CENTRO CHE RICADE NEL TERRITORIO IN CONTESTAZIONE CON IL COMUNE DI FONDI.

NORMA

- (1) TERRITORIO IN CONTESTAZIONE CON IL COMUNE DI CORI.
- (2) FRAZIONE SPECIALE: TERRITORIO IN CONTESTAZIONE CON IL COMUNE DI CORI.

PONZA

- (1) L'INTERO TERRITORIO COMUNALE E' COSTITUITO DA ISOLE MARITTIME.
- (2) FRAZIONE SPECIALE: ISOLA MARITTIMA.
- (3) ISOLA MARITTIMA.

PRIVERNO

- (1) NUCLEO SPECIALE: STAZIONE FERROVIARIA.

ROCCAGORGA

- (1) FRAZIONE SPECIALE: TERRITORIO IN CONTESTAZIONE CON IL COMUNE DI MAENZA.

ROCCA MASSIMA

- (1) FRAZIONE SPECIALE: TERRITORIO IN CONTESTAZIONE CON IL COMUNE DI SEGNI.
- (2) CENTRO CONTIGUO AL CENTRO GIULIANELLO DEL COMUNE DI CORI.

SABAUDIA

- (1) FRAZIONE SPECIALE: LAGO.
- (2) CENTRO CONTIGUO AL CENTRO SAN FELICE CIRCEO DEL COMUNE OMONIMO.
- (3) FRAZIONE SPECIALE: TERRITORIO IN CONTESTAZIONE CON IL COMUNE DI SAN FELICE CIRCEO.
- (4) FRAZIONE SPECIALE: PARCO NAZIONALE.

SAN FELICE CIRCEO

- (1) TERRITORIO IN CONTESTAZIONE CON IL COMUNE DI SABAUDIA.
- (2) CENTRO CONTIGUO AI CENTRI TERRACINA E SAN VITO DEL COMUNE DI TERRACINA E MEZZOMONTE DEL COMUNE DI SABAUDIA.
- (3) NUCLEO SPECIALE: INSEDIAMENTO RESIDENZIALE CON POPOLAZIONE NON STABILE.

SANTI COSMA E DAMIANO

- (1) CENTRO CONTIGUO AL CENTRO SAN LORENZO-PERUSI, RICADE NELLA PARTE DEL TERRITORIO IN CONTESTAZIONE CON IL COMUNE DI CASTELFORTE.
- (2) TERRITORIO IN CONTESTAZIONE CON IL COMUNE DI CASTELFORTE.
- (3) CENTRO CONTIGUO AL CENTRO CERRI APRANO-GRUNUOVO DEL COMUNE DI SANTI COSMA E DAMIANO.
- (4) PARTE DI CENTRO CHE RICADE NEL TERRITORIO IN CONTESTAZIONE CON IL COMUNE DI CASTELFORTE.
- (5) PARTE DI CENTRO CHE SI ESTENDE NEL TERRITORIO IN CONTESTAZIONE CON IL COMUNE DI CASTELFORTE.

NOTE PER SINGOLO COMUNE**SERMONETA**

- (1) FRAZIONE SPECIALE: TERRITORIO IN CONTESTAZIONE CON IL COMUNE DI CISTERNA DI LATINA.
- (2) CENTRO CONTIGUO AL CENTRO OMONIMO DEL COMUNE DI CISTERNA DI LATINA.
- (3) FRAZIONE SPECIALE: TERRITORIO IN CONTESTAZIONE CON IL COMUNE DI BASSIANO.

SEZZE

- (1) TERRITORIO IN CONTESTAZIONE CON IL COMUNE DI CARPINETO ROMANO (ROMA).
- (2) NUCLEO SPECIALE: INSEDIAMENTO RESIDENZIALE CON POPOLAZIONE NON STABILE.

SPERLONGA

- (1) FRAZIONE SPECIALE: TERRITORIO IN CONTESTAZIONE CON IL COMUNE DI FONDI.
- (2) FRAZIONE SPECIALE: LAGO SAN PUOTO E PARTE DI LAGO LUNGO IN CONTESTAZIONE CON IL COMUNE DI FONDI.
- (3) FRAZIONE SPECIALE: PARTE DEL LAGO LUNGO NON CONTESTATA.
- (4) TERRITORIO IN CONTESTAZIONE CON IL COMUNE DI FONDI.
- (5) NUCLEO SPECIALE: INSEDIAMENTO RESIDENZIALE CON POPOLAZIONE NON STABILE.

TERRACINA

- (1) CENTRO CONTIGUO AL CENTRO SAN FELICE CIRCEO DEL COMUNE OMONIMO.

VENTOTENE

- (1) L'INTERO TERRITORIO COMUNALE E' COSTITUITO DA ISOLE MARITTIME.
- (2) FRAZIONE SPECIALE: ISOLA MARITTIMA.
- (3) ISOLA MARITTIMA.

tavole

PROVINCIA DI FROSINONE

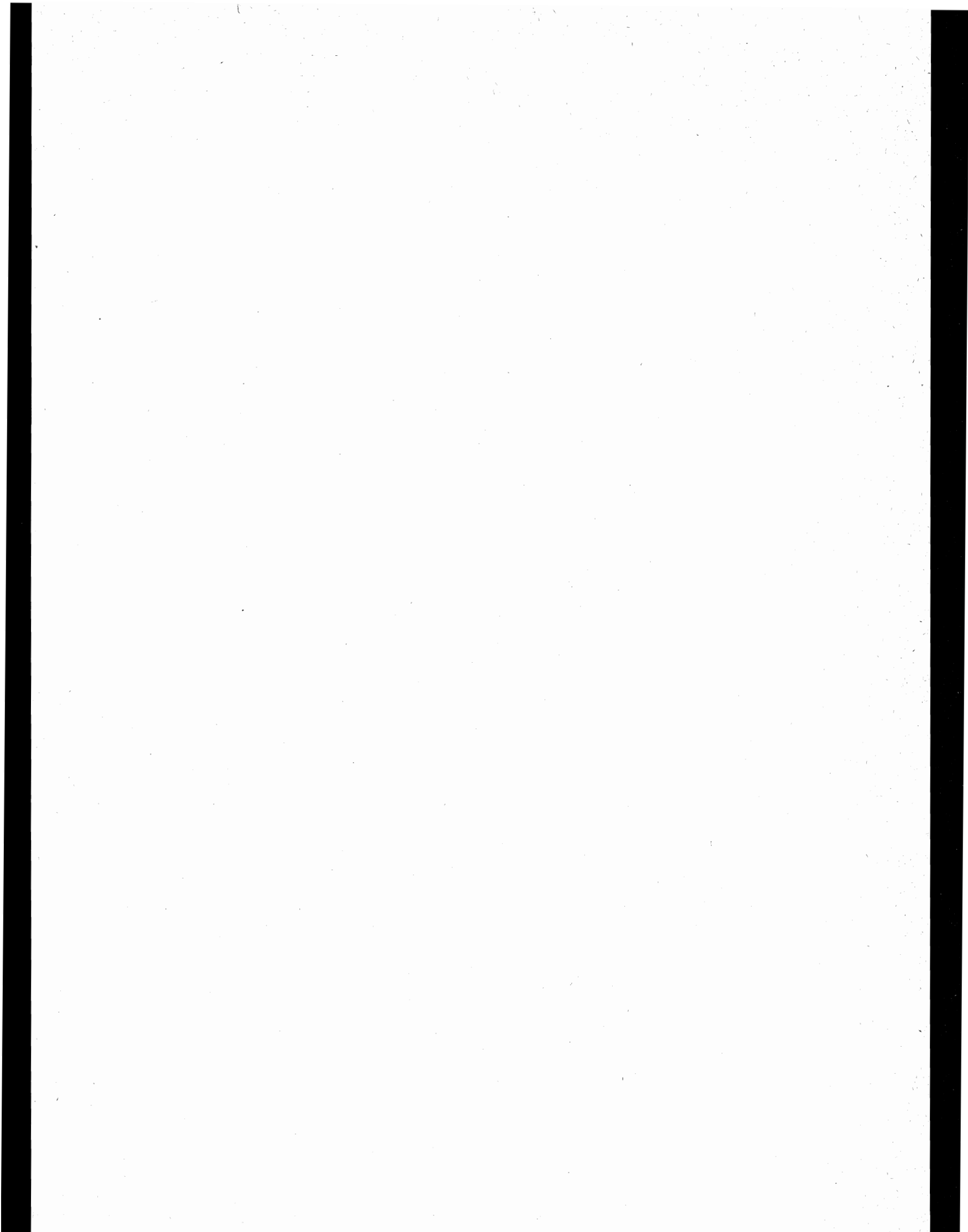

**TAV. 1 - Superficie territoriale e densità - Numero delle frazioni geografiche, dei centri e dei nuclei
Popolazione residente per tipo di località abitata**

Codice dei Comuni	COMUNI	Superficie territoriale km ²	Popolazione residente	Densità ab/km ²	FRAZIONI GEOGRAFICHE numero	LOCALITÀ ABITATE					
						Centri			Nuclei		Case sparse
						Numero	Popolazione	% su popolazione residente	Numero	Popolazione	Popolazione
001	ACQUAFONDATA	25,25	418	17	2	2	353	84	3	60	5
002	ACUTO	13,40	1.763	132	1	1	1.648	93	—	—	115
003	ALATRI	96,84	22.809	236	2	5	19.818	87	3	331	2.660
004	ALVITO	52,01	3.113	60	1	2	1.220	39	18	912	981
005	AMASENO	77,18	3.911	51	1	1	1.440	37	—	—	2.471
006	ANAGNI	113,15	18.618	165	1	5	9.089	49	4	711	8.818
007	AQUINO	19,23	5.001	260	1	1	3.335	67	5	180	1.486
008	ARCE	39,50	6.074	154	1	11	4.573	75	6	264	1.237
009	ARNARA	12,33	2.469	200	1	2	929	38	3	278	1.262
010	ARPINO	55,97	7.847	140	1	5	3.240	41	36	1.307	3.300
011	ATINA	29,80	4.808	161	1	3	2.643	55	11	603	1.562
012	AUSONIA	19,51	2.504	128	1	2	1.381	55	2	71	1.052
013	BELMONTE CASTELLO	14,25	783	55	1	1	347	44	6	160	276
014	BOVILLE ERNICA	28,13	8.209	292	1	10	5.255	64	12	596	2.358
015	BROCCOSTELLA	11,94	2.002	168	1	3	1.283	64	4	184	535
016	CAMPOLI APPENNINO	33,37	1.604	48	1	1	1.092	68	6	298	214
017	CASALATTICO	28,34	755	27	1	5	580	77	5	151	24
018	CASALVIERI	27,09	3.023	112	1	10	1.417	47	33	1.154	452
019	CASSINO	82,85	31.462	380	2	9	26.224	83	24	1.606	3.632
020	CASTELLIRI	15,51	3.178	205	1	1	2.113	66	1	58	1.007
021	CASTELNUOVO PARANO	9,95	797	80	1	3	533	67	5	202	62
022	CASTROCELO	27,89	3.528	126	1	2	1.456	41	—	—	2.072
023	CASTRO DEI VOLSCI	58,24	5.218	90	1	5	1.580	30	2	101	3.537
024	CECCANO	60,43	20.927	346	1	2	16.972	81	3	709	3.246
025	CEPRANO	37,93	8.380	221	1	1	4.965	59	3	354	3.061
026	CERVARO	39,17	5.647	144	1	4	3.127	55	18	991	1.529
027	COLFELICE	14,21	1.718	121	2	2	870	51	3	183	665
028	COLLEPARDO	25,07	803	32	1	2	680	85	2	29	94
029	COLLE SAN MAGNO	44,66	967	22	1	1	536	55	2	159	272
030	CORENO AUSONIO	26,04	1.853	71	1	1	1.487	80	4	166	200
031	ESPERIA	108,75	4.514	42	2	2	1.893	42	—	—	2.621
032	FALVATERRA	12,77	578	45	1	1	169	29	2	65	344
033	FERENTINO	80,52	17.695	220	3	4	14.084	80	—	—	3.611
034	FILETTINO	77,66	675	9	2	1	645	96	2	29	1
035	FIUGGI	33,10	7.698	233	1	1	7.283	95	2	72	343
036	FONTANA LIRI	15,98	3.248	203	2	4	2.385	73	17	725	138
037	FONTECHIARI	16,21	1.253	77	1	2	484	39	9	308	461
038	FROSINONE	47,01	44.644	950	1	2	42.717	96	6	297	1.630
039	FUMONE	14,76	2.037	138	2	2	1.664	82	2	69	304
040	GALLINARO	17,59	1.067	61	1	1	278	26	10	501	288
041	GIULIANO DI ROMA	33,99	2.136	63	1	1	1.084	51	—	—	1.052
042	GUARCINO	42,26	1.841	44	2	1	1.564	85	1	—	277
043	ISOLA DEL LIRI	15,98	13.045	816	1	1	12.164	93	3	140	741
044	MONTE SAN GIOVANNI CAMPANO	48,51	11.882	245	2	7	3.592	30	37	2.905	5.385
045	MOROLO	26,48	2.858	108	1	1	868	30	14	589	1.401
046	PALIANO	70,12	6.865	98	1	2	5.256	77	8	593	1.016
047	PASTENA	42,02	1.753	42	1	1	532	30	4	425	796
048	PATRICA	26,99	2.460	91	2	3	1.338	54	9	548	574
049	PESCOSOLIDO	44,55	1.445	32	2	2	983	68	9	275	187
050	PICINISCO	62,02	1.288	21	2	2	403	31	17	723	162

segue TAV. 1 - Superficie territoriale e densità - Numero delle frazioni geografiche, dei centri e dei nuclei
Popolazione residente per tipo di località abitata

Codice dei Comuni	COMUNI	Superficie territoriale km ²	Popolazione residente	Densità ab/km ²	FRAZIONI GEOGRAFICHE numero	LOCALITÀ ABITATE					
						Centri			Nuclei		Case sparse
						Numero	Popolazione	% su popolazione residente	Numero	Popolazione	Popolazione
051	PICO	32,64	3.249	100	1	1	923	28	2	70	2.256
052	PIEDIMONTE SAN GERMANO	17,36	4.151	239	1	4	2.575	62	10	608	968
053	PIGLIO	35,12	4.561	130	1	2	3.460	76	2	5	1.096
054	PIGNATARO INTERAMNA	24,56	2.094	85	1	1	472	23	5	116	1.506
055	POFI	30,71	4.373	142	1	1	1.066	24	1	75	3.232
056	PONTECORVO	88,21	12.419	141	2	2	7.341	59	5	189	4.889
057	POSTA FIBRENO	9,11	1.393	153	3	2	1.318	95	—	—	75
058	RIPI	31,43	5.370	171	1	3	1.113	21	7	779	3.478
059	ROCCA D'ARCE	11,79	985	84	2	3	280	28	4	151	554
060	ROCCASECCA	42,95	6.616	154	1	4	4.520	68	—	—	2.096
061	SAN BIAGIO SARACINISCO	31,06	478	15	3	1	183	38	6	249	46
062	SAN DONATO VAL DI COMINO	35,77	2.408	67	3	1	1.780	74	19	548	80
063	SAN GIORGIO A LIRI	15,47	2.888	187	1	1	1.019	35	15	600	1.269
064	SAN GIOVANNI INCARICO	24,84	3.578	144	2	2	1.721	48	6	273	1.584
065	SANT'AMBROGIO SUL GARIGLIANO	8,95	1.031	115	1	1	772	75	2	62	197
066	SANT'ANDREA DEL GARIGLIANO	16,86	1.714	102	1	1	581	34	9	665	468
067	SANT'APOLLINARE	17,02	1.855	109	2	1	668	36	—	—	1.187
068	SANT'ELIA FIUMERAPIDO	40,84	5.806	142	1	5	3.453	59	11	714	1.639
069	SANTOPADRE	21,48	1.886	88	1	3	511	27	11	307	1.068
070	SAN VITTORE DEL LAZIO	27,12	2.303	85	1	3	1.401	61	8	338	564
071	SERRONE	15,43	2.751	178	1	3	1.992	72	2	73	686
072	SETTEFRATI	50,56	880	17	3	3	579	66	6	149	152
073	SGURGOLA	19,32	2.456	127	2	1	1.822	74	—	—	634
074	SORA	71,84	25.675	357	1	1	20.380	79	13	645	4.650
075	STRANGOLAGALLI	10,47	2.380	227	1	1	1.264	53	4	355	761
076	SUPINO	35,24	4.534	129	1	1	4.341	96	2	64	129
077	TERELLE	31,67	951	30	1	1	558	59	—	—	393
078	TORRE CAJETANI	11,59	1.150	99	1	1	801	70	4	151	198
079	TORRICE	18,17	4.605	253	1	3	1.569	34	7	645	2.391
080	TREVI NEL LAZIO	54,44	1.852	34	1	2	1.839	99	—	—	13
081	TRIVIGLIANO	12,71	1.258	99	2	2	788	63	2	140	330
082	VALLECORSA	39,71	3.622	91	2	1	3.470	96	—	—	152
083	VALLEMAIO	19,53	1.122	57	1	1	361	32	14	521	240
084	VALLEROTONDA	59,65	2.194	37	5	5	1.733	79	13	454	7
085	VEROLI	118,91	18.265	154	5	12	7.656	42	40	3.959	6.650
086	VICALVI	8,24	738	90	1	1	461	62	3	168	109
087	VICO NEL LAZIO	45,75	1.896	41	1	2	1.330	70	—	—	566
088	VILLA LATINA	17,02	1.317	77	1	2	1.153	88	4	149	15
089	VILLA SANTA LUCIA	17,70	2.180	123	1	2	988	45	9	353	839
090	VILLA SANTO STEFANO	20,27	1.727	85	1	2	1.024	59	1	101	602
091	VITICUSO	21,05	513	24	1	1	451	88	—	—	62
	PROVINCIA	3.239,07	460.395	142	129	234	309.289	67	623	33.758	117.348

TAV. 2 - Altitudine e popolazione residente dei Comuni, delle frazioni geografiche e delle località abitate

COMUNI FRAZIONI GEOGRAFICHE LOCALITÀ ABITATE	Altitudine m	Popolazione residente	COMUNI FRAZIONI GEOGRAFICHE LOCALITÀ ABITATE	Altitudine m	Popolazione residente	COMUNI FRAZIONI GEOGRAFICHE LOCALITÀ ABITATE	Altitudine m	Popolazione residente
ACQUAFONDATA	1.395/520	418	AMASENO	1.090/63	3.911	ARPINO	837/192	7.847
ACQUAFONDATA	1.395/520	418	AMASENO	1.090/63	3.911	ARPINO	837/192	7.847
ACQUAFONDATA*	926	233	AMASENO*	112	1.440	ARPINO*	447	2.217
CASALCASSINESE	739	120	case sparse	—	2.471	CARNELLO (1)	280	408
collemerino	760	23	ANAGNI	757/167	18.618	CIVITAVECCHIA	627	54
collevecchio	800	16	ANAGNI	757/167	18.618	COLLE CARINO	478	236
quadro	760	21	ANAGNI*	424	7.557	SCAFFA - VANO (2)	204	325
case sparse	—	5	OSTERIA DELLA FONTANA	228	531	abate	400	27
CESA VINELLA (1)	880/853	—	SAN BARTOLOMEO	232	468	aia del comune	356	36
case sparse	—	—	SAN FILIPPO	337	300	bartolone	609	30
MONTE PASSERO - MONTE FERRO (2)	1.395/965	—	TUFANO	285	233	campostinelli	390	38
case sparse	—	—	collegio leoniano (1)	400	22	cartone	650	17
ACUTO	1.055/309	1.763	madonna delle grazie iacp	265	384	casale	372	12
ACUTO	1.055/309	1.763	monte pistillo	300	209	case parenti	623	19
ACUTO*	724	1.648	pantanello	237	96	casino sangermano	467	15
case sparse	—	115	case sparse	—	8.818	cicchillitto	271	31
ALATRI	2.064/175	22.809	AQUINO	114/56	5.001	colle lo zoppo	755	43
ALATRI	1.054/175	22.809	AQUINO	114/56	5.001	collemagnavino	656	27
ALATRI*	502	10.647	AQUINO*	109	3.335	collina	730	65
COLLELAVENA	455	604	campitelli	98	32	costecalde	425	56
MONTE SAN MARINO	407	1.011	filetti	105	44	marrone	606	16
QUARTICCILO (1)	200	108	san marco	101	18	marziale	272	28
TECCHIANA (2)	258	7.448	valli	98	61	morelli	269	45
canarolo	436	110	zammarelli	111	25	morrioni	279	115
ciafe	239	61	case sparse	—	1.486	pagliare	288	37
seritico	426	160	ARCE	426/75	6.074	pagnanelli	295	36
case sparse	—	2.660	ARCE	426/75	6.074	parcini	259	50
PRATELLE (3)	2.064/682	—	ARCE* (1)	247	2.445	pelagalli	490	24
case sparse	—	—	CAMPOSTEFANO	156	184	picinella	222	23
ALVITO	1.876/340	3.113	COLLEALTO	149	372	rondinella	223	110
ALVITO	1.876/340	3.113	COL LEONE	160	156	san francesco	432	34
ALVITO*	475	1.054	FRASSI	153	148	san Pietro	470	13
SANT'ONOFRIO	600	166	ISOLETTA	93	483	sant'amasio	658	31
aia bonanni	440	44	MARZI	153	190	santa palomba	427	28
cerreto	558	35	PORTONE	166	132	selvelle	610	27
colle alto	416	21	PUZZACA	161	196	spirito santo	441	33
colle buono	460	51	SANT'ELEUTERIO	142	137	stazione	268	24
colle giamardino	720	25	TRAMONTI	202	130	torre montenero	774	25
colle mattarini	430	26	cafolia	237	24	trepanico	418	22
colle san martino	433	65	calcagni	225	17	vagni	327	70
colle santa lucia	495	95	collemezzo	142	49	vallefredda	374	44
conca	431	68	collenoci	175	106	valluni	550	20
fontana paurosa	419	27	osteria tramonti	226	32	vigne piane	508	36
macchialonga	624	79	torti	300	36	case sparse	—	3.300
maiolfè	590	23	case sparse	—	1.237	ATINA	1.365/308	4.808
rio feta	390	17	ARNARA	265/127	2.469	ATINA	1.365/308	4.808
santa maria del campo	465	69	ARNARA*	250	661	ATINA*	481	1.319
tiravento	484	37	LE STERPARE (1)	202	268	ATINA INFERIORE	356	1.102
tolugno	700	30	colle castagno	224	109	SETTIGNANO	325	222
valle di rio	780	161	colle ciardi	185	31	cancello	498	39
valle massima	669	39	santa maria	209	138	case di melfa	334	32
case sparse	—	981	case sparse	—	1.262	colle	425	53
						duca	345	41
						i caira	400	42
						le sode	325	82
						nardelli	520	37
						pie' delle piagge	390	88
						ponte la pietra	391	117
						pozzello	480	47
						tufo	382	25
						case sparse	—	1.562
						AUSONIA	1.184/27	2.504
						AUSONIA	1.184/27	2.504
						AUSONIA*	178	879
						SELVACAVA	246	502

segue TAV. 2 - **Altitudine e popolazione residente dei Comuni, delle frazioni geografiche e delle località abitate**

COMUNI FRAZIONI GEOGRAFICHE LOCALITÀ ABITATE	Altitudine m	Popolazione residente	COMUNI FRAZIONI GEOGRAFICHE LOCALITÀ ABITATE	Altitudine m	Popolazione residente	COMUNI FRAZIONI GEOGRAFICHE LOCALITÀ ABITATE	Altitudine m	Popolazione residente
correano	182	55	COLLE ROCCIA (1)	315/303	—	CASSINO	841/18	31.462
orfanotrofio	62	16	case sparse	—	—	CASSINOQ	841/18	31.178
case sparse	—	1.052	COSTE DEL SERRONE (2)	1.974/1.002	—	ANTRIDONATI	56	178
BELMONTE CASTELLO	1.243/115	783	case sparse	—	—	CAIRA	130	1.151
BELMONTE CASTELLO	1.243/115	783	CASALATTICO	1.466/209	755	CAPPELLA MORRONE (1)	88	333
BELMONTE CASTELLO*	369	347	CASALATTICO	1.466/209	755	CASSINO*	40	22.406
capo di china	497	26	CASALATTICO*	420	125	COLLE CEDRO	52	205
capo di valle	425	18	MACCHIA	414	135	SAN MICHELE	230	173
cesa	392	27	MONTATTICO	719	127	SANT'ANGELO IN THEODICE	47	945
spetina	450	24	MORTALE	625	69	SANT'ANTONINO-SELVOTTA	175	675
torno	414	17	SANT'ANDREA	335	124	cavalle	47	105
vaccareccia	467	48	la serra	466	49	cerro tartari	71	81
case sparse	—	276	lesche	390	19	cesa martino	37	22
BOVILLE ERNICA	516/145	8.209	matassa	404	31	colle canne	60	48
BOVILLE ERNICA	516/145	8.209	san nazario	325	30	di nallo	55	121
BOVILLE ERNICA*	450	745	verticchio	325	22	faio	35	23
BRECCIARO	207	556	case sparse	—	24	fontana livia	74	32
CASAVITOLA	264	385	CASALVIERI	696/285	3.023	fontana rosa	50	135
COLLE CAMPANO-SCRIMA	242	1.575	CASALVIERI	696/285	3.023	gargano ricci	56	31
GALOPPINO	250	153	CASAL DELLE MOLE	315	81	iannaccone	61	156
MADONNA DELLE GRAZIE	267	180	CASALVIERI*	380	485	monacato	230	27
PANICELLI (1)	256	142	COLLEFOSSE	461	54	monaci	36	49
PAZZAGLIA	383	381	FALLENA	349	135	montecassino	516	39
ROTABILE	340	856	FRITTATA	475	42	monte rotondo	60	80
TORRETTA-MOZZANO	248	282	IACOVELLI	361	64	palazzo	275	96
case rotondi	342	29	PURGATORIO	451	124	pieta'	102	59
cittadella	200	43	ROSELLI	405	155	pisciariello	118	33
colle mausoleo	225	60	SAN LEONARDO	337	188	ponte marozzo	96	61
farnete	236	40	SORELLE	371	89	san nicola	69	151
fontana vecchia	353	39	canala	410	26	sant'onofrio	450	14
lisi	222	45	canalara	360	28	selvone	55	98
menigoni	325	70	caronte	381	20	sinagoga	86	68
paparungi	300	37	casino iacobelli	312	27	soffegna	53	56
sasso	209	42	catallo	396	28	visocchi	31	21
sordiglia	175	84	checlc	350	31	case sparse	—	3.506
valle ariana	320	69	chierica	457	30	SAN CESAREO (2)	68/40	284
vettuno	355	38	ciampielo	444	21	SAN CESAREO (3)	61	158
case sparse	—	2.358	colle bandera	340	12	case sparse	—	126
BROCCOSTELLA	570/287	2.002	colle mosca	351	13	CASTELLIRI	725/194	3.178
MADONNA DELLA STELLA	570/287	2.002	colle quercia	471	32	CASTELLIRI	725/194	3.178
BROCCO	528	43	conte	425	20	CASTELLIRI* (1)	261	2.113
MADONNA DELLA STELLA*	307	1.103	giuntura	316	64	finimondo	294	58
SCHITO	321	137	grotte dell'acqua	384	32	case sparse	—	1.007
colle allino	400	79	iacuccio	457	48	CASTELNUOVO PARANO	637/123	797
fontana romella	370	32	maola	384	25	CASTELNUOVO PARANO	637/123	797
piede la valle	425	32	marchetta I	500	41	CASALI*	310	239
pignataro	370	41	mariana	422	27	SANT'ANTONIO	173	193
case sparse	—	535	marrocco	453	22	TERRA	332	101
CAMPOLI APPENNINO	1.974/292	1.604	mole nuove	312	35	cisterna	319	19
CAMPOLI APPENNINO	1.675/292	1.604	morina	385	60	granelle	328	41
CAMPOLI APPENNINO*	650	1.092	olive	412	22	pimpinelli	328	42
carpello	305	84	plauto	325	42	selvotta	200	40
colle di sora I	475	16	pozzuoli	389	30	vallommari	232	60
colle di sora II	425	34	san Pietro	477	47	case sparse	—	62
querceto	711	23	serravoglia	392	77	CASTROCIELO	727/95	3.528
staffaro	625	50	tirlo	409	42	CASTROCIELO	727/95	3.528
treo	512	91	tirlo valloni	356	10	CASTROCIELO*	250	1.249
case sparse	—	214	tiscio	394	29	CASTROCIELO STAZIONE	114	207
			togna	488	51	case sparse	—	2.072
			tufo	434	103			
			vitello	328	30			
			zagarino	485	29			
			case sparse	—	452			

segue TAV. 2 - Altitudine e popolazione residente dei Comuni, delle frazioni geografiche e delle località abitate

COMUNI FRAZIONI GEOGRAFICHE LOCALITÀ ABITATE	Altitudine m	Popolazione residente	COMUNI FRAZIONI GEOGRAFICHE LOCALITÀ ABITATE	Altitudine m	Popolazione residente	COMUNI FRAZIONI GEOGRAFICHE LOCALITÀ ABITATE	Altitudine m	Popolazione residente
CASTRO DEI VOLSCI . . .	1.116/83	5.218	LIMATA TENDA (1)	79/60	—	FILETTINO	2.156/699	675
CASTRO DEI VOLSCI	1.116/83	5.218	case sparse	—	—	FILETTINO	2.156/699	675
CASTRO DEI VOLSCI*	385	377	COLLEPARDO	1.744/412	803	FILETTINO*	1.063	645
MADONNA DEL PIANO	146	500	COLLEPARDO	1.744/412	803	campo staffi (1)	1.779	1
SAN SOSIO	172	400	CIVITA	848	93	valle granara (1)	1.320	28
STAZIONE	120	172	COLLEPARDO*	586	587	case sparse	—	1
VALLEFRATTA	150	131	abbazia di trisulti (1)	820	19	MONTE POZZOTELLO (2)	1.997/1.450	—
crespasa	138	79	cerceto	583	10	case sparse	—	—
i martigliani	183	22	case sparse	—	94	FIUGGI	1.072/545	7.698
case sparse	—	3.537	COLLE SAN MAGNO	1.650/168	967	FIUGGI	1.072/545	7.698
CECCANO	789/108	20.927	COLLE SAN MAGNO*	540	536	FIUGGI*	747	7.283
CECCANO	789/108	20.927	cantalupo	512	77	cappuccini	751	41
CECCANO* (1)	200	16.748	puzzaca	553	82	golf residence	575	31
VALLE FIORETTA (2)	135	224	case sparse	—	272	case sparse	—	343
i masi	130	212	CORENO AUSONIO	940/24	1.853	FONTANA LIRI	568/134	3.248
la badia	183	253	CORENO AUSONIO	940/24	1.853	FONTANA LIRI INFERIORE	425/134	2.682
la valle	139	244	CORENO AUSONIO*	318	1.487	COLLEFONTANA-SAN PAOLO	270	693
case sparse	—	3.246	aurito	230	38	FONTANA LIRI INFERIORE*	150	1.392
CEPRANO	230/75	8.380	cardito	305	58	MURAGLIONE-FONTE CUPA (1)	195	137
CEPRANO	230/75	8.380	casale	72	21	capozzelli	180	40
CEPRANO*	105	4.965	puzzali	50	49	chiaia romana	250	23
colle avarone	121	75	case sparse	—	200	cuzzitti	332	81
fontana cialeo	101	160	ESPERIA	1.376/29	4.514	garracini	337	15
sfratti	134	119	ESPERIA	1.376/29	2.991	giannetti	260	34
case sparse	—	3.061	ESPERIA*	370	1.437	mandravecchia	222	16
CERVARO	1.270/25	5.647	case sparse	—	1.554	muzi	255	26
CERVARO	1.270/25	5.647	MONTICELLI	1.256/47	1.523	napoleone	352	31
CERVARO*	250	2.259	MONTICELLI	110	456	renzitti	233	22
ISOLA-TOCCA	70	102	case sparse	—	1.067	stazione di fontanaliri	200	10
PASTINELLE-PACITTI (1)	94	434	FALVATERRA	515/75	578	tillo	326	50
SANTA LUCIA	98	332	FALVATERRA	515/75	578	vallefredda	285	25
acqua candida	325	56	FALVATERRA*	282	169	case sparse	—	87
coletta	150	25	orta	117	37	FONTANA LIRI SUPERIORE	568/188	566
colloquio	62	48	pescara	125	28	FONTANA LIRI SUPERIORE	360	163
curtis	301	23	case sparse	—	344	alefana	358	34
foresta-mazzarella	50	94	FERENTINO	953/137	17.695	camilli	396	80
foresta-sidonio	45	80	FERENTINO	726/137	17.463	casale	450	105
lepudro	220	71	CARTIERA	193	769	colli	412	89
macerine	70	80	FERENTINO* (1)	395	12.506	pozzo	393	44
marandola	60	151	TOFE	227	620	case sparse	—	51
matrundola	224	32	case sparse	—	3.568	FORTECHIARI	624/285	1.253
pantano	184	66	LAGO DI CANTERNO (2)	538	—	FORTECHIARI	624/285	1.253
porchio-tomassi	93	55	PORCIANO (3)	953/350	232	COLLE MASTROIANNI	334	142
pozzo-margiotta	350	33	PORCIANO	770	189	FORTECHIARI*	375	342
prata-conte	102	44	case sparse	—	43	cisterna	541	69
risi	220	33	COLLE SAN MAGNO	1.650/168	967	cocuzzo	328	20
rotarelle	155	52	COLLE SAN MAGNO*	540	536	colle laturo	325	27
sprumaro-pacitti	230	26	cantalupo	512	77	colle visconti	465	13
valente	256	22	puzzaca	553	82	fonte oco	325	36
case sparse	—	1.529	case sparse	—	272	l'ara	300	20
COLFELICE	423/60	1.718	CEPRANO	230/75	8.380	muto	310	47
COLFELICE	423/64	1.718	CEPRANO	230/75	8.380	pennacchia	375	29
COLDRAGONE*	158	442	CEPRANO*	105	4.965	valle scalza	380	47
VILLA FELICE	163	428	colle avarone	121	75	case sparse	—	461
guardiola	150	99	fontana cialeo	101	160			
guglielmi	163	41	sfratti	134	119			
quartora	137	43	case sparse	—	3.061			
case sparse	—	665						

segue TAV. 2 - Altitudine e popolazione residente dei Comuni, delle frazioni geografiche e delle località abitate

COMUNI FRAZIONI GEOGRAFICHE LOCALITÀ ABITATE	Altitudine m	Popolazione residente	COMUNI FRAZIONI GEOGRAFICHE LOCALITÀ ABITATE	Altitudine m	Popolazione residente	COMUNI FRAZIONI GEOGRAFICHE LOCALITÀ ABITATE	Altitudine m	Popolazione residente
FROSINONE	316/137	44.644	ISOLA DEL LIRI	650/206	13.045	casetta dei frati	250	73
FROSINONE	316/137	44.644	ISOLA DEL LIRI	650/206	13.045	cerquotti	196	69
FROSINONE* (1)	291	42.626	ISOLA DEL LIRI* (1)	217	12.164	colle carufo	190	22
LA CERVONA (2)	239	91	lago di tremoletto	271	47	farneto	206	66
capo barile nicolia	240	59	pagliarola	375	21	fontana mandrini	180	54
cinque vie	182	40	quaglieri	349	72	gita franco	200	24
colle cannuccio	294	51	case sparse	—	741	la cona	158	53
colle ricci	196	87	MONTE SAN GIOVANNI CAMPANO	1.776/104	11.882	le sbarre	173	38
fontana grande	160	19	MONTE SAN GIOVANNI CAMPANO	875/104	11.882	madonna del piano	152	52
pignatelle	215	41	ANITRELLA (1)	209	769	morolo scalo	155	20
case sparse	—	1.630	CHIAIAMARI	284	971	murata	216	19
FUMONE	814/364	2.037	COLLI	256	332	san sebastiano	350	46
FUMONE	814/364	2.037	LA LUCCA	560	179	sassone	152	21
FUMONE*	783	1.232	MONTE SAN GIOVANNI CAMPANO*	438	782	case sparse	—	1.401
MADONNA DELLE GRAZIE	564	432	PANICELLI (2)	280	91	VALLE CUPA (1)	1.230/368	—
pie' del monte	500	36	PORRINO	267	468	case sparse	—	—
vallfreda	540	33	araietta	276	25	PALIANO	471/181	6.865
case sparse	—	304	ara la macchia	185	47	PALIANO	471/181	6.865
LAGO DI CANTERNO (1)	538	—	ara le gotte	200	101	COSTA CROCE	280	257
GALLINARO	617/325	1.067	boccafolle	204	135	PALIANO*	471	4.999
GALLINARO	617/325	1.067	cappuccini (3)	321	2	ara del marmo	404	168
GALLINARO*	558	278	carbonaro	270	94	casale marzili	340	30
bivio	481	62	casini	271	48	casale san procolo	300	59
colle ippolito	531	64	ciccarelli	280	27	castellaccio	205	144
farina	442	14	colle franceschino	275	36	colle rosa	275	32
fornace	460	56	colle mastromattei	191	33	formaci	373	107
frattone	415	21	colle odioso	216	41	la selva (1)	261	15
rosanisco	360	42	colle pupazzo	280	124	terrignano	391	38
santa maria cellarola	465	89	colle scaglione	275	23	case sparse	—	1.016
serra di rio molle	390	71	colle scalone	225	170	PASTENA	1.116/188	1.753
via piana	475	43	colonnette	294	54	PASTENA	1.116/188	1.753
volante	417	39	feca	284	64	PASTENA*	318	532
case sparse	—	288	fontana murata-baccala'	252	84	casanova-cavatelle	230	159
GIULIANO DI ROMA	935/87	2.136	girate	271	252	colambrici	336	72
GIULIANO DI ROMA	935/87	2.136	le gotte	238	116	fonte dei rossi	211	115
GIULIANO DI ROMA*	363	1.084	le poste	271	29	vallecchie	209	79
case sparse	—	1.052	massaroni	270	32	case sparse	—	796
ROLOGA E FOLOGA (1)	720/550	—	mendrella	280	63	PATRICA	1.095/131	2.460
case sparse	—	—	monte rendola	256	61	FOLOGA E ROLOGA (1)	720/525	—
GUARCINO	1.997/500	1.841	olivone	278	102	case sparse	—	—
GUARCINO	1.983/500	1.841	paurecchia	294	35	PATRICA	1.095/131	2.460
GUARCINO*	625	1.564	pertiche	149	37	PATRICA*	450	872
case sparse	—	277	porrino vicolo	270	83	QUATTRO STRADE	148	339
MONTE COLONNA- CAMPOCATINO (1)	1.909/930	—	redidoto	275	88	TUFO VARACCANI	205	127
campocatio (2)	1.800	—	ripiani	271	117	celleta	192	107
case sparse	—	—	sant'elia	306	85	colle san giovanni	224	52
MONTE POZZOTELLO (3)	1.997/1.450	—	sant'onofrio	300	125	ferruccia	150	51
case sparse	—	—	santo stefano	276	162	fontana conti	140	43
			terrazzo	275	82	illori	200	20
			tesenella	325	80	lagoscillo	157	69
			vado del cerro	201	78	palmesi	144	44
			vaglie san nicola	321	105	tomacella	150	17
			vona	255	65	valiana	180	145
			case sparse	—	5.385	case sparse	—	574
			FAITO (FOSSO DELL'ORTICA) (4)	1.776/825	—	PESCOSOLIDO	2.003/317	1.445
			case sparse	—	—	COSTE DEL SERRONE (1)	1.974/1.002	—
			MOROLO	1.423/142	2.858	case sparse	—	—
			MOROLO	1.423/142	2.858			
			MOROLO*	397	868			
			casali	298	32			

segue TAV. 2 - Altitudine e popolazione residente dei Comuni, delle frazioni geografiche e delle località abitate

COMUNI FRAZIONI GEOGRAFICHE LOCALITÀ ABITATE	Altitudine m	Popolazione residente	COMUNI FRAZIONI GEOGRAFICHE LOCALITÀ ABITATE	Altitudine m	Popolazione residente	COMUNI FRAZIONI GEOGRAFICHE LOCALITÀ ABITATE	Altitudine m	Popolazione residente
PESCOSOLIDO	2.003/317	1.445	<i>case sparse</i>	—	968	colle alto	240	187
FORCELLA	480	220	PIGLIO	1.420/290	4.561	colle ceraso	248	76
PESCOSOLIDO*	630	763	PIGLIO	1.420/290	4.561	colle santa maria	240	140
bagnoli	478	60	ALTIPIANI DI ARCINAZZO (1)	865	14	san tommaso	214	60
cantenne	465	30	PIGLIO*	620	3.446	serre	163	77
cesarone	400	10	san giovanni (2)	535	2	<i>case sparse</i>	—	3.478
colledardo	450	43	san lorenzo (2)	859	3	ROCCA D'ARCE	614/169	985
palmieri	435	16	<i>case sparse</i>	—	1.096	FRAIOLI	491/169	237
roschetta	438	13	PIGNATARO			FRAIOLI	344	72
vallefredda	350	21	INTERAMNA	95/26	2.094	marconi	331	16
valpara	594	50	PIGNATARO INTERAMNA	95/26	2.094	<i>case sparse</i>	—	149
viapiana	475	32	PIGNATARO INTERAMNA*	69	472	ROCCA D'ARCE	614/169	748
<i>case sparse</i>	—	187	cardillo	65	25	MURATA (1)	247	15
PICINISCO	2.242/300	1.288	di giorgio	68	19	ROCCA D'ARCE*	507	193
LA META (1)	2.242/1.273	—	pescanese	32	31	canale	398	28
PICINISCO	1.803/300	1.288	santo janni	53	27	madonna di paris	404	27
PICINISCO*	725	330	sopra gaeta	59	14	santa lucia	400	80
SAN GIUSEPPE	693	73	<i>case sparse</i>	—	1.506	<i>case sparse</i>	—	405
antica	502	78	POFI	283/85	4.373	ROCCASECCA	675/55	6.616
campotrivolte	477	59	POFI	283/85	4.373	ROCCASECCA	675/55	6.616
casale I	604	29	POFI*	283	1.066	CAPRILE	180	112
casale II	660	26	colle san giovanni	201	75	CASTELLO	200	167
colle posta	500	104	<i>case sparse</i>	—	3.232	ROCCASECCA*	205	1.349
colleruta	683	16	PONTECORVO	900/29	12.419	ROCCASECCA STAZIONE	110	2.892
fontitune	952	74	PONTECORVO	479/29	11.682	<i>case sparse</i>	—	2.096
immoglie	550	44	PONTECORVO*	97	7.114	SAN BIAGIO		
liscia	877	23	cappuccini (1)	87	12	SARACINISCO	2.030/650	478
mole di vito	390	30	carrocci	58	25	LE FONTANE (1)	2.030/1.625	—
natelli	430	22	cicccone	159	50	SAN BIAGIO SARACINISCO	1.700/650	478
porrelli	520	37	sant'ermete	62	33	SAN BIAGIO SARACINISCO*	836	183
remune	525	18	vetrina	112	69	fontana cicchetta	447	89
san gennaro	760	26	<i>case sparse</i>	—	4.379	pietrepente	883	15
san pietro	520	28	SANT'OLIVA	900/47	737	pratola	820	51
serre	497	55	SANT'OLIVA	98	227	radicosa	950	35
valleporcina	820	54	<i>case sparse</i>	—	510	raimella	752	37
<i>case sparse</i>	—	162	POSTA FIBRENO	987/288	1.393	uotto	745	22
PICO	803/65	3.249	COLLE ROCCIA (1)	320/300	—	<i>case sparse</i>	—	46
PICO	803/65	3.249	<i>case sparse</i>	—	—	VALLE VENAFRANA (2)	2.075/1.625	—
PICO*	190	923	LAGO FIBRENO (2)	288	—	SAN DONATO VAL DI		
colle ponte	120	27	POSTA FIBRENO	987/288	1.393	COMINO	2.007/370	2.408
ponte odioso	119	43	CARPELLO	289	273	GROTTA DEI LADRI (1)	1.603/1.539	—
<i>case sparse</i>	—	2.256	POSTA FIBRENO*	430	1.045	<i>case sparse</i>	—	—
PIEDIMONTE SAN			<i>case sparse</i>	—	75	MONTE SAN MARCELLO (2)	2.007/1.100	—
GERMANO	592/56	4.151	RIPI	337/128	5.370	SAN DONATO VAL DI		
PIEDIMONTE SAN			RIPI	337/128	5.370	COMINO	1.600/370	2.408
GERMANO	592/56	4.151	COLLE CASTAGNO	246	108	SAN DONATO VAL DI COMINO*	721	1.780
PIEDIMONTE SAN GERMANO			RIPI*	300	838	campo casino	475	25
ALTA	210	336	SAN GIOVANNI	235	167	cappella lucida	471	38
PIEDIMONTE SAN GERMANO			carpine	201	199	castagneto	486	34
CAPOLUOGO*	115	1.934	castello	279	40	colle javerra	425	47
RUSCITO	97	73				cretone	455	33
VOLLA	97	232				fosso	500	28
casilina nord	115	97				miliarda	500	14
casilina sud	98	80				pedicone	550	14
castelluccio	90	75						
cesarelle	90	59						
macerone	75	84						
parito	185	23						
sadella	200	34						
sant'amasio	382	26						
termine	99	28						
vallicella	150	102						

segue TAV. 2 - **Altitudine e popolazione residente dei Comuni, delle frazioni geografiche e delle località abitate**

COMUNI FRAZIONI GEOGRAFICHE LOCALITÀ ABITATE	Altitudine m	Popolazione residente	COMUNI FRAZIONI GEOGRAFICHE LOCALITÀ ABITATE	Altitudine m	Popolazione residente	COMUNI FRAZIONI GEOGRAFICHE LOCALITÀ ABITATE	Altitudine m	Popolazione residente
pezzalonga	472	15	SANT'ANDREA DEL GARIGLIANO	751/12	1.714	SAN VITTORE DEL LAZIO	1.205/32	2.303
pietra acquara	450	9						
ponte di tolle	560	47	SANT'ANDREA DEL GARIGLIANO	751/12	1.714	SAN CESAREO (1)	68/40	—
san fedele	466	41				<i>case sparse</i>	61	—
san paolo	619	31				SAN VITTORE DEL LAZIO	1.205/32	2.303
sant'andrea	425	33	SANT'ANDREA DEL GARIGLIANO*	176	581	SAN CESAREO (3)	56	134
santo janni	425	17	bosco d'olmi	118	141	SAN VITTORE DEL LAZIO*	173	1.146
selva	513	36	conventi	30	23	STAZIONE	47	121
serola	479	41	filettole	101	206	convento santissima purita' (4)	200	4
valanziera	532	31	morelle	73	86	fontana dell'olmo	64	37
vorga	718	14	morrioni	120	32	granarelli	71	73
<i>case sparse</i>	—	80	reali	80	69	muraglie	200	14
SERRA TRAVERSA (2)	1.865/1.300	—	san sinibaldo	50	34	porchio	75	47
SAN GIORGIO A LIRI	637/26	2.888	scafa	27	54	radicosa	600	104
SAN GIORGIO A LIRI	637/26	2.888	sciattigli	50	20	taverna	82	32
SAN GIORGIO A LIRI*	38	1.019	<i>case sparse</i>	—	468	santa giusta	250	27
bivio limatella	40	81	SANT'APOLLINARE	393/16	1.855	<i>case sparse</i>	—	564
case biancucci	40	44	COSTA (1)	488/75	19	SERRONE	1.420/288	2.751
case terrezza	78	46	<i>case sparse</i>	—	19	SERRONE	1.420/288	2.751
castelli	50	25	SANT'APOLLINARE	393/16	1.836	LA FORMA	412	1.148
colli	77	46	SANT'APOLLINARE*	57	668	SAN QUIRICO	432	146
giuliani	47	30	<i>case sparse</i>	—	1.168	SERRONE*	738	698
iumari	35	31	SANT'ELIA FIUMERAPIDO	965/61	5.806	lesca	390	25
limatella I	40	20	SANT'ELIA FIUMERAPIDO	965/61	5.806	merago	381	48
luce I	49	31	COLLE CHIAVICO	697	41	<i>case sparse</i>	—	686
santojanni	65	55	OLIVELLA	89	293	SETTEFRATI	2.061/387	880
scappaticcio	40	20	PORTELLA	232	430	CASA LORDA (1)	2.061/1.300	—
torricelli inferiore	74	60	SANT'ELIA FIUMERAPIDO*	120	2.204	PIETRAFITTA	600/387	559
torricelli superiore	122	61	VALLELUCE	369	485	LE CASELLE	493	125
vallemontana	137	28	casale olivella	165	45	PIETRAFITTA	486	142
vezza	38	22	casalucense	189	16	colle pizzuto	459	34
<i>case sparse</i>	—	1.269	croce	157	136	frattaroli	425	28
SAN GIOVANNI INCARICO	515/50	3.578	la pila	640	34	lota	509	27
LAGO DI SAN GIOVANNI INCARICO (1)	75	—	pecorile	180	78	perillo	466	30
SAN GIOVANNI INCARICO	515/50	3.578	pedicate	401	13	tellini	456	19
COLLETRONCO	183	270	pietrelunghe	416	43	tiani	495	11
SAN GIOVANNI INCARICO*	200	1.451	salauca	92	44	<i>case sparse</i>	—	143
capoliccoli	225	28	santa maria maggiore	148	36	SETTEFRATI	1.600/456	321
colle arduini	155	89	santo janni	100	63	SETTEFRATI*	784	312
madonna della selva	110	17	villa degli ulivi (1)	145	206	<i>case sparse</i>	—	9
pozzi petrolio	107	37	<i>case sparse</i>	—	1.639	SGURGOLA	1.230/150	2.456
san cataldo	92	49	SANTOPADRE	788/168	1.886	SGURGOLA	1.230/150	2.456
starze	81	53	SANTOPADRE	788/168	1.886	SGURGOLA*	386	1.822
<i>case sparse</i>	—	1.584	CIAIALI	505	62	<i>case sparse</i>	—	634
SANT'AMBROGIO SUL GARIGLIANO	201/14	1.031	MADONNA LE FOSSE	684	80	VALLE CUPA (1)	1.230/368	—
SANT'AMBROGIO SUL GARIGLIANO	201/14	1.031	SANTOPADRE*	730	369	<i>case sparse</i>	—	—
SANT'AMBROGIO SUL GARIGLIANO*	137	772	barbanera	500	15	SORA	1.870/266	25.675
colle alto	135	27	campo del fico	650	27	SORA	1.870/266	25.675
santa maria egiziaca	36	35	casarini	680	27	SORA* (1)	300	20.380
<i>case sparse</i>	—	197	chiusa grande	620	20	case baffetta	346	75
			collefono	684	20	case ciavarra	300	65
			collepizzuto	584	87	case iamanti	299	38
			le poste	326	22	case pellegrini	300	20
			pietraia	477	19			
			tommelle	565	15			
			vallecontieri	452	29			
			valle mammoli	500	26			
			<i>case sparse</i>	—	1.068			

segue TAV. 2 - Altitudine e popolazione residente dei Comuni, delle frazioni geografiche e delle località abitate

COMUNI FRAZIONI GEOGRAFICHE LOCALITÀ ABITATE	Altitudine m	Popolazione residente	COMUNI FRAZIONI GEOGRAFICHE LOCALITÀ ABITATE	Altitudine m	Popolazione residente	COMUNI FRAZIONI GEOGRAFICHE LOCALITÀ ABITATE	Altitudine m	Popolazione residente
case peppescemo	296	22	TREVI NEL LAZIO	1.687/550	1.852	gesenette	505	59
case petrella	297	16	ALTIPIANI DI ARCINAZZO (3)	841	179	pozzo cerreto	437	36
case petrone	274	45	TREVI NEL LAZIO*	821	1.660	vallocchia tesima	610	62
case pietrangela	320	72	case sparse	—	13	case sparse	—	5
case tranna	310	28	TRIVIGLIANO	781/538	1.258	MONTE PASSERO-MONTE FERRO (2)	1.395/965	—
case valfrancesca	300	106	LAGO DI CANTERNO (1)	538	—	case sparse	—	—
le compre	298	88	TRIVIGLIANO	781/538	1.258	VALLEROTONDA	1.396/200	622
san camillo (2)	325	4	TRIVIGLIANO*	780	143	VALLEROTONDA*	620	592
val comperta	310	66	malle	628	20	la croce	630	30
case sparse	—	4.650	paterno	625	120	case sparse	—	—
STRANGOLAGALLI	248/104	2.380	case sparse	—	330	VALLE VENAFRANA (3)	2.075/1.625	—
STRANGOLAGALLI	248/104	2.380	VALLECORSÀ	1.058/180	3.622	VALVORI	1.020/160	755
STRANGOLAGALLI*	232	1.264	QUERCIA DEL MONACO (1)	1.028/540	—	VALVORI	400	755
aravecchia	205	80	case sparse	—	—	case sparse	—	—
castelnuovo-cafero	214	89	VALLECORSÀ	1.058/180	3.622	VEROLI	2.041/185	18.265
farnete	200	106	VALLECORSÀ*	350	3.470	COLLEBERARDI	555/266	3.271
selva maggiore	190	80	case sparse	—	152	CASE CAMPOLI-PANETTA	329	891
case sparse	—	761	VALLEMAIO	940/100	1.122	COLLEBERARDI	417	584
SUPINO	1.480/136	4.534	COSTA (1)	488/75	—	SCIFELLI	398	264
SUPINO	1.480/136	4.534	case sparse	—	—	aia le monache (1)	340	10
SUPINO*	321	4.341	VALLEMAIO	940/100	1.122	bagnara	433	92
colli	201	46	VALLEMAIO*	337	361	casamari (1)	290	60
condotto vecchio	357	18	campetelle	290	34	case palmerini-oste	295	164
case sparse	—	129	campo di ruta	329	16	casino spani	409	54
TERELLE	1.669/225	951	cese	225	23	chiarano	441	165
TERELLE	1.669/225	951	collemonaco	200	28	gaude	363	48
TERELLE*	905	558	croce	320	48	san cristoforo	354	268
case sparse	—	393	fontanelle	399	20	case sparse	—	671
TORRE CAIETANI	1.106/549	1.150	orsi	300	25	FAITO (FOSSO DELL'ORTICA) (2)	1.776/818	—
TORRE CAIETANI	1.106/549	1.150	pastinovecchio	350	91	case sparse	—	—
TORRE CAIETANI*	819	801	pedicata	350	26	PRATO DI CAMPOLI (3)	2.041/751	—
cavallo	591	52	santa maria	161	70	SANTA FRANCESCA	1.497/345	2.580
fontanelle	583	53	vaccherecce	283	33	SANTA FRANCESCA	483	220
rocca di bonifacio (1)	685	7	vado di vaglia	300	76	case cocchi	729	46
vignali	826	39	vallemontana	174	11	case fiorini	505	14
case sparse	—	198	valleroffa	349	20	case gattone	573	91
TORRICE	321/140	4.605	case sparse	—	240	case pinciveri	490	52
TORRICE	321/140	4.605	VALLEROTONDA	1.885/160	2.194	case ricci	454	46
COLLE LA VECCIA (1)	265	95	CARDITO	1.885/731	283	case volpi	548	31
LA CERVONA (2)	303	197	CARDITO	857	26	colle grosso	564	66
TORRICE*	321	1.277	LA SELVA	910	85	fontana fratta	620	99
casal patrono	250	62	cerrogrosso	807	90	santa maria amaseno	560	136
colle gennaro	225	133	cese (1)	925	4	stere mancini	644	116
la forcella	194	69	collecatascio	890	37	tor dei venti (4)	495	4
nocci	260	94	collepaggiaccio	835	10	vado amaseno	450	51
sant'antonio	209	108	lagozzo (1)	880	10	valle amaseno	492	43
savo	230	100	sambuchito	850	19	vernieri	654	89
tufare	319	79	case sparse	—	2	case sparse	—	1.476
case sparse	—	2.391	CERRETO	1.270/160	534	SANT'ANGELO IN VILLA	482/185	6.019
TREVI NEL LAZIO	1.687/550	1.852	VETTESE	500	275	CASTELMASSIMO	247	789
MONTE COLONNA- CAMPOCATINO (1)	1.909/930	—	campopagliuolo	538	45	COLLE CIAFFONE (5)	265	172
camprocattino (2)	1.800	—	collecazzillo	614	33	COTROPAGNO	277	424
case sparse	—	—	croce cerreto	630	19	GIGLIO	308	594
						SAN GIUSEPPE LE PRATA	258	246
						SANT'ANGELO IN VILLA	300	439
						colle capito	232	124
						colle martino	275	94

segue TAV. 2 - **Altitudine e popolazione residente dei Comuni, delle frazioni geografiche e delle località abitate**

COMUNI FRAZIONI GEOGRAFICHE LOCALITÀ ABITATE	Altitudine m	Popolazione residente	COMUNI FRAZIONI GEOGRAFICHE LOCALITÀ ABITATE	Altitudine m	Popolazione residente	COMUNI FRAZIONI GEOGRAFICHE LOCALITÀ ABITATE	Altitudine m	Popolazione residente
crescenzi	309	34	case sparse	—	109	lupitti	87	20
madonna di foiano	434	99				madonna delle grazie (1)	325	2
sant'anna	287	255	VICO NEL LAZIO	1.492/415	1.896	pittoni	80	55
san vito	293	88	VICO NEL LAZIO	1.492/415	1.896	ponte a cavallo	79	102
speluca	327	155	PITOCCO	481	274	ruscito	93	28
tretticatore	271	113	VICO NEL LAZIO*	721	1.056	sacchi	84	13
case sparse	—	2.393	case sparse	—	566	case sparse	—	839
VEROLI	1.115/283	6.395				VILLA SANTO STEFANO	791/49	1.727
MADONNA DELLA VITTORIA	460	279	VILLA LATINA	1.168/400	1.317	VILLA SANTO STEFANO	791/49	1.727
VEROLI*	594	2.754	VILLA LATINA	1.168/400	1.317	MACCHIONE	420	273
case cibba	538	81	VALLE GRANDE	533	262	VILLA SANTO STEFANO*	205	751
case scaccia	580	134	VILLA LATINA*	415	891	acquaroni	377	101
case sciascia	515	94	colle cavicchio	500	16	case sparse	—	602
castello	571	145	colle santo	425	31	VITICUSO	1.259/300	513
crocifisso	488	131	gargaro	402	14	CESA VINELLA (1)	880/853	—
madonna degli angeli	444	161	palombo	453	88	case sparse	—	—
madonna del pianto	316	75	case sparse	—	15	COLLE ORSO-COLLE DELLA FONTANA (2)	697/595	—
tondarella	528	83	VILLA SANTA LUCIA	945/59	2.180	case sparse	—	—
torre caravicchia	698	169	VILLA SANTA LUCIA	945/59	2.180	VITICUSO	1.259/300	513
virano	506	179	PIUMAROLA	85	146	VITICUSO*	825	451
case sparse	—	2.110	VILLA SANTA LUCIA*	393	842	case sparse	—	62
VICALVI	987/310	738	campo largo	85	72			
VICALVI	987/310	738	coppola	70	20			
VICALVI*	590	461	fontana monaci	85	41			
borgo	348	82						
colle flonio	400	36						
maschiura	387	50						

TAV. 3 - Località abitate e relativa ampiezza demografica

LOCALITÀ ABITATE	Classi di ampiezza demografica	Codice dei Comuni di appartenenza	LOCALITÀ ABITATE	Classi di ampiezza demografica	Codice dei Comuni di appartenenza	LOCALITÀ ABITATE	Classi di ampiezza demografica	Codice dei Comuni di appartenenza
abate	*	010	BRECCIARO	**	014	carpello	*	016
abbazia di trisulti (1)	*	028	BROCCO	*	015	CARPELLO	**	057
acqua candida	*	026	cafolla	*	008	carpine	*	058
ACQUAFONDATA*	**	001	CAIRA	**	019	carrocci	*	056
acquaroni	*	090	calcagni	*	008	CARTIERA	**	033
ACUTO*	**	002	camilli	*	036	cartone	*	010
aia bonanni	*	004	campetelle	*	083	CASALATTICO*	*	017
aia del comune	*	010	campitelli	*	007	CASALCASSINESE	*	001
aia le monache (1)	*	085	campo casino	*	062	CASAL DELLE MOLE	*	018
ALATRI*	***	003	campocatino (2)	*	042	casale	*	010
alefana	*	036	campo del fico	*	069	casale	*	030
ALTIPIANI DI ARCINAZZO (1)	*	053	campo di ruta	*	083	casale	*	036
ALTIPIANI DI ARCINAZZO (2)	*	080	campo largo	*	089	casale I	*	050
ALVITO*	**	004	CAMPOLI APPENNINO*	**	016	casale II	*	050
AMASENO*	**	005	campopagliuolo	*	084	casale marzili	*	046
ANAGNI*	***	006	campo staffi (1)	*	034	casale olivella	*	068
ANITRELLA (1)	**	044	CAMPOSTEFANO	*	008	casale san procolo	*	046
antica	*	050	campostinelli	*	010	casali	*	045
ANTRIDONATI	*	019	campotrivolte	*	050	CASALI*	**	021
AQUINO*	***	007	canala	*	018	casal patrono	*	079
ara del marmo	*	046	canalara	*	018	casalucense	*	068
araietta	*	044	canale	*	059	CASALVIERI*	**	018
ara la macchia	*	044	canarolo	*	003	casamari (1)	*	085
ara le gotte	*	044	cancello	*	011	casanova-cavatelle	*	047
aravecchia	*	075	cantalupo	*	029	casarini	*	069
ARCE* (1)	***	008	cantenne	*	049	CASAVITOLA	**	014
ARNARA*	**	009	capo barile nicolia	*	038	case baffetta	*	074
ARPINO*	***	010	capo di china	*	013	case biancucci	*	063
ATINA*	**	011	capo di valle	*	013	CASE CAMPOLI-PANETTA	**	085
ATINA INFERIORE	**	011	capolicolli	*	064	case ciavarra	*	074
aurito	*	030	capozzelli	*	036	case cibba	*	085
AUSONIA*	**	012	cappella lucida	*	062	case cocchi	*	085
bagnara	*	085	CAPPELLA MORRONE (1)	**	019	case di melfa	*	011
bagnoli	*	049	cappuccini	*	035	case fiorini	*	085
barbanera	*	069	cappuccini (3)	*	044	case gattone	*	085
bartolone	*	010	cappuccini (1)	*	056	case iamanti	*	074
BELMONTE CASTELLO*	**	013	CAPRILE	*	060	case palmerini-oste	*	085
bivio	*	040	carbonaro	*	044	case parenti	*	010
bivio limatella	*	063	cardillo	*	054	case pellegrini	*	074
boccafolle	*	044	cardito	*	030	case peppescemo	*	074
borgo	*	086	CARDITO	*	084	case petrella	*	074
bosco d'olmi	*	066	CARNELLO (1)	**	010	case petrone	*	074
BOVILLE ERNICA*	**	014	caronte	*	018	case pietrangela	*	074

segue TAV. 3 - Località abitate e relativa ampiezza demografica

LOCALITÀ ABITATE	Classi di ampiezza demografica	Codice dei Comuni di appartenenza	LOCALITÀ ABITATE	Classi di ampiezza demografica	Codice dei Comuni di appartenenza	LOCALITÀ ABITATE	Classi di ampiezza demografica	Codice dei Comuni di appartenenza
case pinciveri	*	085	cesa martino	*	019	colle carufo	*	045
case ricci	*	085	cesarelle	*	052	colle castagno	*	009
case rotondi	*	014	cesarone	*	049	COLLE CASTAGNO	*	058
case scaccia	*	085	cese (1)	*	084	collecatascio	*	084
case sciascia	*	085	cese	*	083	colle cavicchio	*	088
case terrezza	*	063	checlc	*	018	collecazzillo	*	084
case tranna	*	074	CHIAIAMARI	**	044	COLLE CEDRO	**	019
casetta dei frati	*	045	chiaia romana	*	036	colle ceraso	*	058
case valfrancesca	*	074	chiarano	*	085	COLLE CHIAVICO	*	068
case volpi	*	085	chierica	*	018	COLLE CIAFFONE (5)	*	085
casilina nord	*	052	chiusa grande	*	069	colle ciardi	*	009
casilina sud	*	052	ciafe	*	003	colledardo	*	049
casini	*	044	CIAIALI	*	069	colle di sora I	*	016
casino iacobelli	*	018	ciampiello	*	018	colle di sora II	*	016
casino sangermano	*	010	ciccarelli	*	044	collefano	*	069
casino spani	*	085	cicchillitto	*	010	colle flonio	*	086
CASSINO*	** *	019	ciccone	*	056	COLLEFONTANA-SAN PAOLO	**	036
castagneto	*	062	cinque vie	*	038	COLLEFOSSE	*	018
castellaccio	*	046	cisterna	*	037	colle franceschino	*	044
castelli	*	063	cisterna	*	021	colle gennaro	*	079
CASTELLIRI* (1)	** *	020	cittadella	*	014	colle giamardino	*	004
CASTELLO	*	060	CIVITA	*	028	collegio leoniano (1)	*	006
castello	*	058	CIVITAVECCHIA	*	010	colle grosso	*	085
castello	*	085	cocuzzo	*	037	colle ippolito	*	040
castelluccio	*	052	colambrici	*	047	colle javerra	*	062
CASTELMASSIMO	**	085	COLDRAGONE*	**	027	colle laturo	*	037
castelnuovo-cafero	*	075	coletta	*	026	COLLE LA VECCIA (1)	*	079
CASTROCIELO*	**	022	colle	*	011	COLLELAVENA	**	003
CASTROCIELO STAZIONE	**	022	colle allino	*	015	colle lo zoppo	*	010
CASTRO DEI VOLSCI*	**	023	COLLEALTO	**	008	collemagnavino	*	010
catallo	*	018	colle alto	*	004	colle martino	*	085
cavalle	*	019	colle alto	*	058	COLLE MASTROIANNI	*	037
cavallo	*	078	colle alto	*	065	colle mastromattei	*	044
CECCANO* (1)	** *	024	colle arduini	*	064	colle mattarini	*	004
celleta	*	048	colle avarone	*	025	colle mausoleo	*	014
CEPRANO*	** *	025	colle bandera	*	018	collemerino	*	001
cerceto	*	028	COLLEBERARDI	**	085	collemezzo	*	008
cerquotti	*	045	colle buono	*	004	collemonaco	*	083
cerreto	*	004	COLLE CAMPANO-SCRIMA	**	014	colle mosca	*	018
cerrogrosso	*	084	colle canne	*	019	collenoci	*	008
cerro tartari	*	019	colle cannuccio	*	038	colle odioso	*	044
CERVARO*	** *	026	colle capito	*	085	COL LEONE	*	008
cesa	*	013	COLLE CARINO	**	010	collepaggiaccio	*	084

segue TAV. 3 - Località abitate e relativa ampiezza demografica

LOCALITÀ ABITATE	Classi di ampiezza demografica	Codice dei Comuni di appartenenza	LOCALITÀ ABITATE	Classi di ampiezza demografica	Codice dei Comuni di appartenenza	LOCALITÀ ABITATE	Classi di ampiezza demografica	Codice dei Comuni di appartenenza
COLLEPARDO*	**	028	croce	*	068	FONTECHIARI*	**	037
collepizzuto	*	069	croce	*	083	fonte dei rossi	*	047
colle pizzuto	*	072	croce cerreto	*	084	fonte oco	*	037
colle ponte	*	051	crocifisso	*	085	fontitune	*	050
colle posta	*	050	curtis	*	026	FORCELLA	**	049
colle pupazzo	*	044	cuzzitti	*	036	foresta-mazzarella	*	026
colle quercia	*	018	di giorgio	*	054	foresta-sidonio	*	026
colle ricci	*	038	di nallo	*	019	fornace	*	040
colle rosa	*	046	duca	*	011	fornaci	*	046
colleruta	*	050	ESPERIA*	**	031	fosso	*	062
colle san giovanni	*	048	faio	*	019	FRAIOLI	*	059
colle san giovanni	*	055	FALLENA	*	018	FRASSI	*	008
COLLE SAN MAGNO*	**	029	FALVATERRA*	*	032	frattaroli	*	072
colle san martino	*	004	farina	*	040	frattone	*	040
colle santa lucia	*	004	farnete	*	014	FRITTATA	*	018
colle santa maria	*	058	farnete	*	075	FROSINONE* (1)	**	038
colle santo	*	088	farneto	*	045	FUMONE*	**	039
colle scaglione	*	044	feca	*	044	GALLINARO*	**	040
colle scalone	*	044	FERENTINO* (1)	**	033	GALOPPINO	*	014
COLLETRONCO	**	064	ferruccia	*	048	gargano ricci	*	019
collevecchio	*	001	filetti	*	007	gargaro	*	088
colle visconti	*	037	FILETTINO*	**	034	garracini	*	036
colli	*	036	filettole	**	066	gaude	*	085
colli	*	063	finimondo	*	020	gesenette	*	084
colli	*	076	FIUGGI*	**	035	giannetti	*	036
COLLI	**	044	fontana cialeo	*	025	GIGLIO	**	085
collina	*	010	fontana cicchetta	*	061	girate	**	044
colloquio	*	026	fontana conti	*	048	gita franco	*	045
colonnelle	*	044	fontana dell'olmo	*	070	giuliani	*	063
conca	*	004	fontana fratta	*	085	GIULIANO DI ROMA*	**	041
condotto vecchio	*	076	fontana grande	*	038	giuntura	*	018
conte	*	018	FONTANA LIRI INFERIORE*	**	036	golf residence	*	035
conventi	*	066	FONTANA LIRI SUPERIORE	*	036	granarelli	*	070
convento santissima purita' (4)	*	070	fontana livia	*	019	granelle	*	021
coppola	*	089	fontana mandrini	*	045	grotte dell'acqua	*	018
CORENO AUSONIO*	**	030	fontana monaci	*	089	GUARCINO*	**	042
correano	*	012	fontana murata-baccala'	*	044	guardiola	*	027
COSTA CROCE	**	046	fontana paurosa	*	004	guglielmi	*	027
costecalde	*	010	fontana romella	*	015	IACOVELLI	*	018
COTROPAGNO	**	085	fontana rosa	*	019	iacuccio	*	018
crescenzi	*	085	fontana vecchia	*	014	iannaccone	*	019
crespasa	*	023	fontanelle	*	078	i caira	*	011
cretone	*	062	fontanelle	*	083	illori	*	048

segue TAV. 3 - Località abitate e relativa ampiezza demografica

LOCALITÀ ABITATE	Classi di ampiezza demografica	Codice dei Comuni di appartenenza	LOCALITÀ ABITATE	Classi di ampiezza demografica	Codice dei Comuni di appartenenza	LOCALITÀ ABITATE	Classi di ampiezza demografica	Codice dei Comuni di appartenenza
i martiglioni	*	023	MACCHIONE	**	090	monte pistillo	**	006
i masi	**	024	macerine	*	026	monte rendola	*	044
immoglie	*	050	macerone	*	052	monte rotondo	*	019
ISOLA DEL LIRI* (1)	** *	043	madonna degli angeli	*	085	MONTE SAN GIOVANNI CAMPANO*	**	044
ISOLA-TOCCA	*	026	madonna della selva	*	064	MONTE SAN MARINO	**	003
ISOLETTA	**	008	MADONNA DELLA STELLA*	**	015	MONTICELLI	**	031
iumari	*	063	MADONNA DELLA VITTORIA	**	085	morelle	*	066
la badia	**	024	madonna delle grazie (1)	*	089	morelli	*	010
LA CERVONA (2)	*	038	MADONNA DELLE GRAZIE	*	014	morina	*	018
LA CERVONA (2)	*	079	MADONNA DELLE GRAZIE	**	039	MOROLO*	**	045
la cona	*	045	madonna delle grazie iacp	**	006	morolo scalo	*	045
la croce	*	084	madonna del piano	*	045	morrioni	*	010
la forcella	*	079	MADONNA DEL PIANO	**	023	morrioni	*	066
LA FORMA	**	071	madonna del pianto	*	085	MORTALE	*	017
lago di tremoletto	*	043	madonna di foiano	*	085	muraglie	*	070
lagoscillo	*	048	madonna di paris	*	059	MURAGLIONE-FONTE CUPA (1)	*	036
lagozzo (1)	*	084	MADONNA LE FOSSE	*	069	MURATA (1)	*	059
LA LUCCA	*	044	maiolfe	*	004	murata	*	045
la pila	*	068	malle	*	081	muto	*	037
l'ara	*	037	mandravecchia	*	036	muzi	*	036
la selva (1)	*	046	maola	*	018	napoleone	*	036
LA SELVA	*	084	marandola	*	026	nardelli	*	011
la serra	*	017	marchetta I	*	018	natelli	*	050
la valle	**	024	marconi	*	059	nocci	*	079
LE CASELLE	*	072	mariana	*	018	olive	*	018
le compre	*	074	marrocco	*	018	OLIVELLA	**	068
le gotte	*	044	marrone	*	010	olivone	*	044
le poste	*	044	MARZI	*	008	orfanotrofio	*	012
le poste	*	069	marziale	*	010	orsi	*	083
lepudro	*	026	maschiura	*	086	orta	*	032
le sbarre	*	045	massaroni	*	044	OSTERIA DELLA FONTANA	**	006
lesca	*	071	matassa	*	017	osteria tramonti	*	008
lesche	*	017	matrundola	*	026	pagliare	*	010
le sode	*	011	mendrella	*	044	pagliarola	*	043
LE STERPARE (1)	**	009	menigoni	*	014	pagnanelli	*	010
limatella I	*	063	merago	*	071	palazzo	*	019
liscia	*	050	miliarda	*	062	PALIANO*	** *	046
lisi	*	014	mole di vito	*	050	palmesi	*	048
lota	*	072	mole nuove	*	018	palmieri	*	049
luce I	*	063	monacato	*	019	palombo	*	088
lupitti	*	089	monaci	*	019	PANICELLI (2)	*	044
MACCHIA	*	017	MONTATTICO	*	017	PANICELLI (1)	*	014
macchialonga	*	004	montecassino	*	019			

segue TAV. 3 - Località abitate e relativa ampiezza demografica

LOCALITÀ ABITATE	Classi di ampiezza demografica	Codice dei Comuni di appartenenza	LOCALITÀ ABITATE	Classi di ampiezza demografica	Codice dei Comuni di appartenenza	LOCALITÀ ABITATE	Classi di ampiezza demografica	Codice dei Comuni di appartenenza
pantanello	*	006	pimpinelli	*	021	reali	*	066
pantano	*	026	pischiariello	*	019	redidoto	*	044
paparungi	*	014	PITOCO	**	087	remune	*	050
parcini	*	010	pittoni	*	089	renzitti	*	036
parito	*	052	PIUMAROLA	*	089	rio feta	*	004
PASTENA*	**	047	plauto	*	018	RIPI*	**	058
PASTINELLE-PACITTI (1)	**	026	POFI*	**	055	ripiani	*	044
pastinovecchio	*	083	ponte a cavallo	*	089	risi	*	026
paterno	*	081	PONTECORVO*	** *	056	ROCCA D'ARCE*	*	059
PATRICA*	**	048	ponte di tolle	*	062	rocca di bonifacio (1)	*	078
paurecchia	*	044	ponte la pietra	*	011	ROCCASECCA*	**	060
PAZZAGLIA	**	014	ponte marozzo	*	019	ROCCASECCA STAZIONE	** *	060
pecorile	*	068	ponte odioso	*	051	rondinella	*	010
pedicata	*	083	porchio	*	070	rosanisco	*	040
pedicate	*	068	porchio-tomassi	*	026	roschetta	*	049
pedicone	*	062	PORCIANO	*	033	ROSELLI	*	018
pelagalli	*	010	porrelli	*	050	ROTABILE	**	014
pennacchia	*	037	PORRINO	**	044	rotarelle	*	026
perillo	*	072	porrino vicolo	*	044	RUSCITO	*	052
pertiche	*	044	PORTELLA	**	068	ruscito	*	089
pescanese	*	054	PORTONE	*	008	sacchi	*	089
pescara	*	032	POSTA FIBRENO*	**	057	sadella	*	052
PESCOSOLIDO*	**	049	pozzello	*	011	salauca	*	068
pezzalonga	*	062	pozzi petrolio	*	064	sambuchito	*	084
picinella	*	010	pozzo	*	036	SAN BARTOLOMEO	**	006
PICINISCO*	**	050	pozzo cerreto	*	084	SAN BIAGIO SARACINISCO*	*	061
PICO*	**	051	pozzo-margiotta	*	026	san camillo (2)	*	074
pie' la valle	*	015	pozzuoli	*	018	san cataldo	*	064
pie' delle piagge	*	011	prata-conte	*	026	SAN CESAREO (2)	*	070
pie' del monte	*	039	pratola	*	061	SAN CESAREO (3)	*	070
PIEDIMONTE SAN GERMANO ALTA	**	052	PURGATORIO	*	018	SAN CESAREO (3)	*	019
PIEDIMONTE SAN GERMANO CAPOLUOGO*	**	052	PUZZACA	*	008	san cristoforo	**	085
pieta'	*	019	puzzali	*	029	SAN DONATO VAL DI COMINO*	**	062
pietra acquara	*	062	quadro	*	030	san fedele	*	062
PIETRAFITTA	*	072	quaglieri	*	001	SAN FILIPPO	**	006
pietraia	*	069	QUARTICCILO (1)	*	043	san francesco	*	010
pietrelunghe	*	068	quartora	*	003	san gennaro	*	050
pietrepente	*	061	QUATTRO STRADE	**	027	SAN GIORGIO A LIRI*	**	063
PIGLIO*	** *	053	querceto	*	048	SAN GIOVANNI	*	058
pignataro	*	015	radicosa	*	016	san giovanni (2)	*	053
PIGNATARO INTERAMNA*	**	054	radicosa	*	061	SAN GIOVANNI INCARICO*	**	064
pignatelle	*	038	raimella	*	070	SAN GIOVANNI-PATONI	**	081
					061	SAN GIUSEPPE	*	050

segue TAV. 3 - Località abitate e relativa ampiezza demografica

LOCALITÀ ABITATE	Classi di ampiezza demografica	Codice dei Comuni di appartenenza	LOCALITÀ ABITATE	Classi di ampiezza demografica	Codice dei Comuni di appartenenza	LOCALITÀ ABITATE	Classi di ampiezza demografica	Codice dei Comuni di appartenenza
SAN GIUSEPPE LE PRATA	**	085	SANT'ELIA FIUMERAPIDO*	***	068	sopra gaeta	*	054
SAN LEONARDO	*	018	sant'ermete	*	056	SORA* (1)	***	074
san lorenzo (2)	*	053	santo janni	*	054	sordiglia	*	014
san marco	*	007	santo janni	*	068	SORELLE	*	018
SAN MICHELE	*	019	santo janni	*	062	speluca	*	085
san nazario	*	017	santojanni	*	063	spetina	*	013
san nicola	*	019	SANT'OLIVA	**	056	spirito santo	*	010
san paolo	*	062	san tommaso	*	058	sprumaro-pacitti	*	026
san pietro	*	018	sant'onofrio	*	044	staffaro	*	016
san pietro	*	010	SANT'ONOFRIO	*	004	starze	*	064
san pietro	*	050	sant'onofrio	*	019	STAZIONE	*	070
SAN QUIRICO	*	071	SANTOPADRE*	**	069	stazione	*	010
san sebastiano	*	045	santo stefano	*	044	STAZIONE	*	023
san sinibaldo	*	066	san vito	*	085	stazione di fontanaliri	*	036
SAN SOSIO	**	023	SAN VITTORE DEL LAZIO*	**	070	stere mancini	*	085
SANTA FRANCESCA	**	085	sasso	*	014	STRANGOLAGALLI*	**	075
santa giusta	*	070	sassone	*	045	SUPINO*	***	076
santa lucia	*	059	savo	*	079	taverna	*	070
SANTA LUCIA	**	026	scafa	*	066	TECCHIENA (2)	***	003
santa maria	*	009	SCAFFA - VANO (2)	**	010	tellini	*	072
santa maria	*	083	scappaticcio	*	063	TERELLE*	**	077
santa maria amaseno	*	085	SCHITO	*	015	termine	*	052
santa maria cellarola	*	040	sciattigli	*	066	TERRA	*	021
santa maria del campo	*	004	SCIFELLI	**	085	terrazzo	*	044
santa maria egiziaca	*	065	selva	*	062	terrignano	*	046
santa maria maggiore	*	068	SELVACAVA	**	012	tesenella	*	044
sant'amasio	*	010	selva maggiore	*	075	tiani	*	072
sant'amasio	*	052	selvelle	*	010	tillo	*	036
SANT'AMBROGIO SUL GARIGLIANO*	**	065	selvone	*	019	tiravento	*	004
sant'andrea	*	062	selvotta	*	021	tirlo	*	018
SANT'ANDREA	*	017	seritico	*	003	tirlo valloni	*	018
SANT'ANDREA DEL GARIGLIANO*	**	066	serola	*	062	tiscio	*	018
SANT'ANGELO IN THEODICE	**	019	serra di rio molle	*	040	TOFE	**	033
SANT'ANGELO IN VILLA	**	085	serravoglia	*	018	togna	*	018
sant'anna	**	085	serre	*	058	tolugno	*	004
SANT'ANTONINO-SELVOTTA	**	019	SERRONE*	**	050	tomacella	*	048
SANT'ANTONIO	*	021	SETTEFRATI*	**	071	tommelle	*	069
sant'antonio	*	079	SETTIGNANO	**	072	tondarella	*	085
santa palomba	*	010	sfratti	*	011	tor dei venti (4)	*	085
SANT'APOLLINARE*	**	067	SGURGOLA*	**	025	torno	*	013
SANT'ELEUTERIO	*	008	sinagoga	*	073	TORRE CAIETANI*	**	078
sant'elia	*	044	sofegna	*	019	torre caravicchia	*	085
					019	torre montenero	*	010

segue TAV. 3 - Località abitate e relativa ampiezza demografica

LOCALITÀ ABITATE	Classi di ampiezza demografica	Codice dei Comuni di appartenenza	LOCALITÀ ABITATE	Classi di ampiezza demografica	Codice dei Comuni di appartenenza	LOCALITÀ ABITATE	Classi di ampiezza demografica	Codice dei Comuni di appartenenza
TORRETTA-MOZZANO	**	014	valle ariana	*	014	VALVORI	**	084
TORRICE*	**	079	vallecchie	*	047	vernieri	*	085
torricelli inferiore	*	063	vallecontieri	*	069	VEROLI*	***	085
torricelli superiore	*	063	VALLECORSA*	***	082	verticchio	*	017
torti	*	008	valle di rio	*	004	vetrina	*	056
TRAMONTI	*	008	VALLE FIORETTA (2)	**	024	VETTESE	**	084
treo	*	016	VALLEFRATTA	*	023	vettuno	*	014
treppanico	*	010	vallefredda	*	036	vezza	*	063
tretticatore	*	085	vallefredda	*	010	viapiana	*	049
TREVI NEL LAZIO*	**	080	vallefredda	*	049	via piana	*	040
TRIVIGLIANO*	*	081	vallefredda	*	039	VICALVI*	**	086
TUFANO	**	006	valle granara (1)	*	034	VICO NEL LAZIO*	**	087
tufare	*	079	VALLE GRANDE	**	088	vignali	*	078
tufo	*	011	VALLELUCE	**	068	vigne piane	*	010
tufo	*	018	VALLEMAIO*	**	083	villa degli ulivi (1)	**	068
TUFO VARACCANI	*	048	valle mammoli	*	069	VILLA FELICE	**	027
uotto	*	061	valle massima	*	004	VILLA LATINA*	**	088
vaccareccia	*	013	vallemontana	*	063	VILLA SANTA LUCIA*	**	089
vaccherecce	*	083	vallemontana	*	083	VILLA SANTO STEFANO*	**	090
vado amaseno	*	085	valleporcina	*	050	virano	*	085
vado del cerro	*	044	valleroffa	*	083	visocchi	*	019
vado di vaglia	*	083	VALLEROTONDA*	**	084	vitello	*	018
vaglie san nicola	*	044	valle scalza	*	037	VITICUSO*	**	091
vagni	*	010	valli	*	007	volante	*	040
valanziera	*	062	vallicella	*	052	VOLLA	**	052
val comperta	*	074	vallocchia tesima	*	084	vona	*	044
valente	*	026	vallommari	*	021	vorga	*	062
valiana	*	048	valluni	*	010	zagarino	*	018
valle amaseno	*	085	valpara	*	049	zammarelli	*	007

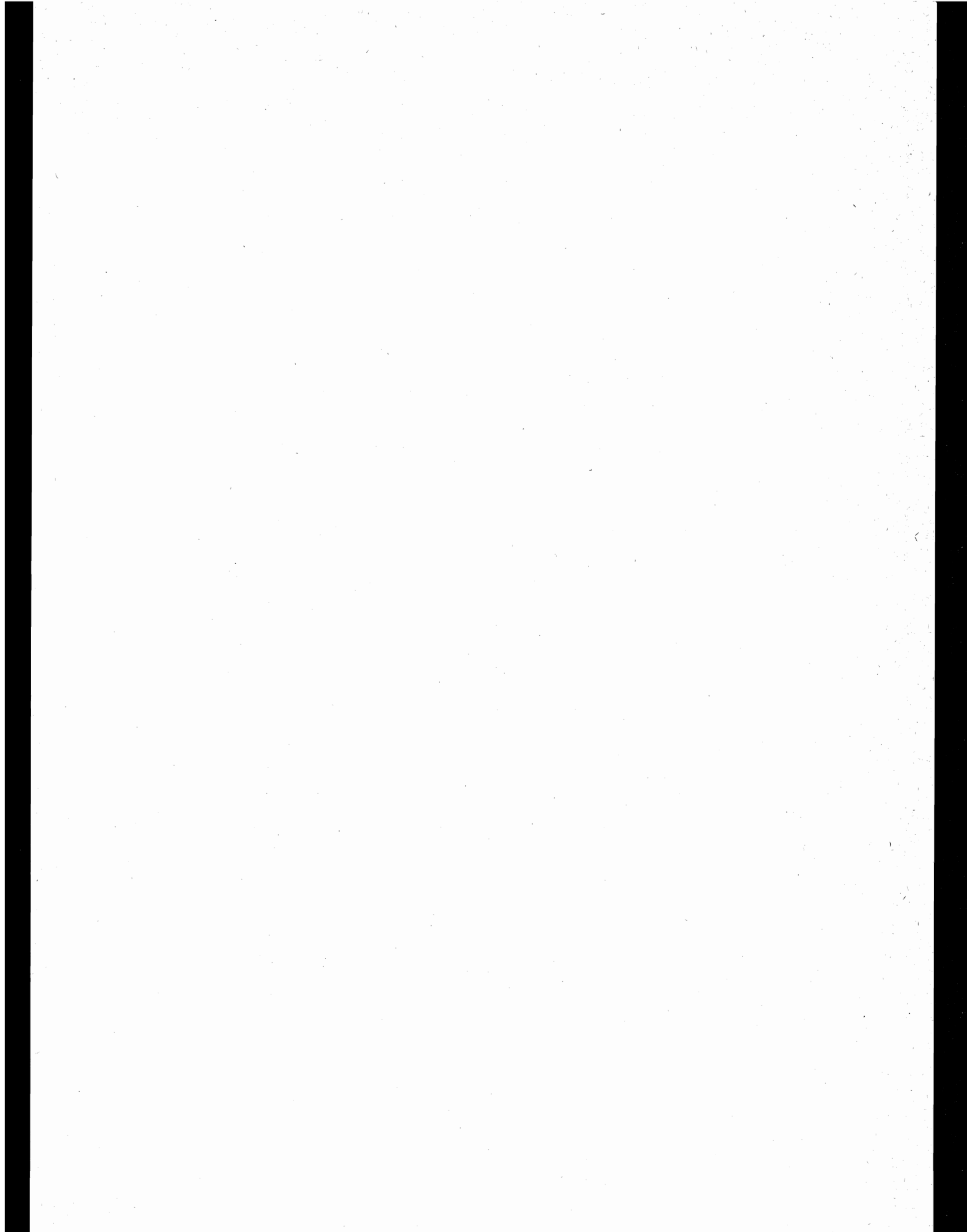

note alle tavole 2 e 3



NOTE PER SINGOLO COMUNE

ACQUAFONDATA

- (1) FRAZIONE SPECIALE: TERRITORIO IN CONTESTAZIONE CON IL COMUNE DI VITICUSO.
- (2) TERRITORIO IN CONTESTAZIONE CON IL COMUNE DI VALLEROTONDA.

ALATRI

- (1) CENTRO CONTIGUO AI CENTRI FROSINONE E FERENTINO DEI COMUNI OMONIMI.
- (2) CENTRO CONTIGUO AL CENTRO FROSINONE DEL COMUNE OMONIMO.
- (3) FRAZIONE SPECIALE: ISOLA AMMINISTRATIVA.

ANAGNI

- (1) NUCLEO SPECIALE: COLLEGIO.

ARCE

- (1) CENTRO CONTIGUO AL CENTRO MURATA DEL COMUNE DI ROCCA D'ARCE.

ARNARA

- (1) CENTRO CONTIGUO AL CENTRO CECCANO DEL COMUNE OMONIMO.

ARPINO

- (1) CENTRO CONTIGUO AI CENTRI ISOLA DEL LIRI E SORA DEI COMUNI OMONIMI.
- (2) CENTRO CONTIGUO AL CENTRO ISOLA DEL LIRI DEL COMUNE OMONIMO.

BOVILLE ERNICA

- (1) CENTRO CONTIGUO AL CENTRO OMONIMO DEL COMUNE DI MONTE SAN GIOVANNI CAMPANO.

CAMPOLI APPENNINO

- (1) TERRITORIO IN CONTESTAZIONE CON IL COMUNE DI POSTA FIBRENO.
- (2) TERRITORIO IN CONTESTAZIONE CON IL COMUNE DI PESCOSOLIDO.

CASSINO

- (1) CENTRO CONTIGUO AL CENTRO PASTINELLE-PACITTI DEL COMUNE DI CERVARO.
- (2) FRAZIONE SPECIALE: TERRITORIO IN CONTESTAZIONE CON IL COMUNE DI SAN VITTORE DEL LAZIO.
- (3) PARTE DI CENTRO CHE RICADE NEL TERRITORIO IN CONTESTAZIONE CON IL COMUNE DI SAN VITTORE DEL LAZIO.

CASTELLIRI

- (1) CENTRO CONTIGUO AL CENTRO ISOLA DEL LIRI DEL COMUNE OMONIMO.

CECCANO

- (1) CENTRO CONTIGUO AL CENTRO LE STERPARRE DEL COMUNE DI ARNARA.
- (2) CENTRO CONTIGUO AL CENTRO FROSINONE DEL COMUNE OMONIMO.

CERVARO

- (1) CENTRO CONTIGUO AL CENTRO CAPPELLA MORRONE DEL COMUNE DI CASSINO.

COLFELICE

- (1) FRAZIONE SPECIALE: ISOLA AMMINISTRATIVA.

COLLEPARDO

- (1) NUCLEO SPECIALE: CONVENTO.

FERENTINO

- (1) CENTRO CONTIGUO AL CENTRO QUARTICCILO DEL COMUNE DI ALATRI.
- (2) FRAZIONE SPECIALE: PARTE DI LAGO DIVISO TRA PIU' COMUNI.
- (3) ISOLA AMMINISTRATIVA.

FILETTINO

- (1) NUCLEO SPECIALE: INSEDIAMENTO RESIDENZIALE CON POPOLAZIONE NON STABILE.
- (2) FRAZIONE SPECIALE: TERRITORIO IN CONTESTAZIONE CON IL COMUNE DI GUARCINO.

FONTANA LIRI

- (1) CENTRO CONTIGUO AL CENTRO ANITRELLA DEL COMUNE DI MONTE SAN GIOVANNI CAMPANO.

FROSINONE

- (1) CENTRO CONTIGUO AI CENTRI VALLE FIORETTA DEL COMUNE DI CECCANO, QUARTICCILO E TECCHENA DEL COMUNE DI ALATRI.
- (2) CENTRO CONTIGUO AL CENTRO OMONIMO DEL COMUNE DI TORRICE.

FUMONE

- (1) FRAZIONE SPECIALE: PARTE DI LAGO DIVISO TRA PIU' COMUNI.

GIULIANO DI ROMA

- (1) TERRITORIO IN CONTESTAZIONE CON IL COMUNE DI PATRICA.

GUARCINO

- (1) FRAZIONE SPECIALE: TERRITORIO IN CONTESTAZIONE CON IL COMUNE DI TREVI NEL LAZIO
- (2) NUCLEO SPECIALE: INSEDIAMENTO RESIDENZIALE CON POPOLAZIONE NON STABILE.
- (3) TERRITORIO IN CONTESTAZIONE CON IL COMUNE DI FILETTINO.

ISOLA DEL LIRI

- (1) CENTRO CONTIGUO AI CENTRI SORA E CASTELLIRI DEI COMUNI OMONIMI E AI CENTRI CARNELLO E SCAFFA-VANO DEL COMUNE DI ARPINO.

MONTE SAN GIOVANNI CAMPANO

- (1) CENTRO CONTIGUO AL CENTRO MURAGLIONE-FONTECUPA DEL COMUNE DI FONTANA LIRI.
- (2) CENTRO CONTIGUO AL CENTRO OMONIMO DEL COMUNE DI BOVILLE ERNICA.
- (3) NUCLEO SPECIALE: CONVENTO.
- (4) FRAZIONE SPECIALE: TERRITORIO IN CONTESTAZIONE CON IL COMUNE DI VEROLI.

MOROLO

- (1) TERRITORIO IN CONTESTAZIONE CON IL COMUNE DI SGURGOLA.

PALIANO

- (1) NUCLEO SPECIALE: ESERCIZIO PUBBLICO.

PATRICA

- (1) FRAZIONE SPECIALE: TERRITORIO IN CONTESTAZIONE CON IL COMUNE DI GIULIANO DI ROMA

PESCOSOLIDO

- (1) FRAZIONE SPECIALE: TERRITORIO IN CONTESTAZIONE CON IL COMUNE DI CAMPOLI APPENNINO.

PICINISCO

- (1) FRAZIONE SPECIALE: MONTAGNA DISABITATA.

PIGLIO

- (1) CENTRO CONTIGUO AL CENTRO OMONIMO DEL COMUNE DI TREVI NEL LAZIO.
- (2) NUCLEO SPECIALE: CONVENTO.

PONTECORVO

- (1) NUCLEO SPECIALE: CONVENTO.

POSTA FIBRENO

- (1) FRAZIONE SPECIALE: TERRITORIO IN CONTESTAZIONE CON IL COMUNE DI CAMPOLI APPENNINO.
- (2) FRAZIONE SPECIALE: LAGO.

ROCCA D'ARCE

- (1) CENTRO CONTIGUO AL CENTRO ARCE DEL COMUNE OMONIMO.

SAN BIAGIO SARACINISCO

- (1) FRAZIONE SPECIALE: MONTAGNA DISABITATA.
- (2) FRAZIONE SPECIALE: MONTAGNA DISABITATA; TERRITORIO IN CONTESTAZIONE CON IL COMUNE DI VALLEROTONDA.

SAN DONATO VAL DI COMINO

- (1) TERRITORIO IN CONTESTAZIONE CON IL COMUNE DI PESCASSEROLI (AQ).
- (2) FRAZIONE SPECIALE: MONTAGNA DISABITATA.

NOTE PER SINGOLO COMUNE**SAN GIOVANNI INCARICO**

(1) FRAZIONE SPECIALE: BACINO IDROELETTRICO ARTIFICIALE.

SANT'APOLLINARE

(1) FRAZIONE SPECIALE: TERRITORIO IN CONTESTAZIONE CON IL COMUNE DI VALLEMAIO.

SANT'ELIA FIUMERAPIDO

(1) NUCLEO SPECIALE: CASA DI CURA.

SAN VITTORE DEL LAZIO

- (1) TERRITORIO IN CONTESTAZIONE CON IL COMUNE DI CASSINO.
 (2) PARTE DI CENTRO CHE RICADE NEL TERRITORIO IN CONTESTAZIONE CON IL COMUNE DI CASSINO.
 (3) CENTRO CHE SI ESTENDE NEL TERRITORIO IN CONTESTAZIONE CON IL COMUNE DI CASSINO.
 (4) NUCLEO SPECIALE: CONVENTO.

SETTEFRATI

(1) FRAZIONE SPECIALE: MONTAGNA DISABITATA.

SGURGOLA

(1) FRAZIONE SPECIALE: TERRITORIO IN CONTESTAZIONE CON IL COMUNE DI MOROLO.

SORA

- (1) CENTRO CONTIGUO AL CENTRO ISOLA DEL LIRI DEL COMUNE OMONIMO E AL CENTRO CARNELLO DEL COMUNE DI ARPINO.
 (2) NUCLEO SPECIALE: CONVENTO.

TORRE CAIETANI

(1) NUCLEO SPECIALE: INSEDIAMENTO RESIDENZIALE CON POPOLAZIONE NON STABILE.

TORRICE

- (1) CENTRO CONTIGUO AL CENTRO COLLE CIAFFONE DEL COMUNE DI VEROLI.
 (2) CENTRO CONTIGUO AL CENTRO OMONIMO DEL COMUNE DI FROSINONE.

TREVI NEL LAZIO

- (1) TERRITORIO IN CONTESTAZIONE CON IL COMUNE DI GUARCINO.
 (2) NUCLEO SPECIALE: INSEDIAMENTO RESIDENZIALE CON POPOLAZIONE NON STABILE.
 (3) CENTRO CONTIGUO AI CENTRI OMONIMI DEI COMUNI DI PIGLIO E ARCINAZZO (ROMA).

TRIVIGLIANO

(1) FRAZIONE SPECIALE: PARTE DI LAGO DIVISO TRA PIU' COMUNI.

VALLECORSA

(1) FRAZIONE SPECIALE: TERRITORIO IN CONTESTAZIONE CON IL COMUNE DI FONDI (LT).

VALLEMAIO

(1) TERRITORIO IN CONTESTAZIONE CON IL COMUNE DI SANT'APOLLINARE.

VALLEROTONDA

- (1) NUCLEO SPECIALE MONTANO.
 (2) FRAZIONE SPECIALE: TERRITORIO IN CONTESTAZIONE CON IL COMUNE DI ACQUAFONDATA.
 (3) TERRITORIO IN CONTESTAZIONE CON IL COMUNE DI SAN BIAGIO SARACINISCO; MONTAGNA DISABITATA.

VEROLI

- (1) NUCLEO SPECIALE: CONVENTO.
 (2) TERRITORIO IN CONTESTAZIONE CON IL COMUNE DI MONTE SAN GIOVANNI CAMPANO.
 (3) FRAZIONE SPECIALE: MONTAGNA DISABITATA.
 (4) NUCLEO SPECIALE: ASILO NIDO.
 (5) CENTRO CONTIGUO AL CENTRO COLLE LA VECCIA DEL COMUNE DI TORRICE.

VILLA SANTA LUCIA

(1) NUCLEO SPECIALE: CONVENTO.

VITICUSO

- (1) TERRITORIO IN CONTESTAZIONE CON IL COMUNE DI ACQUAFONDATA.
 (2) TERRITORIO IN CONTESTAZIONE CON IL COMUNE DI CONCA CASALE (IS).

appendice

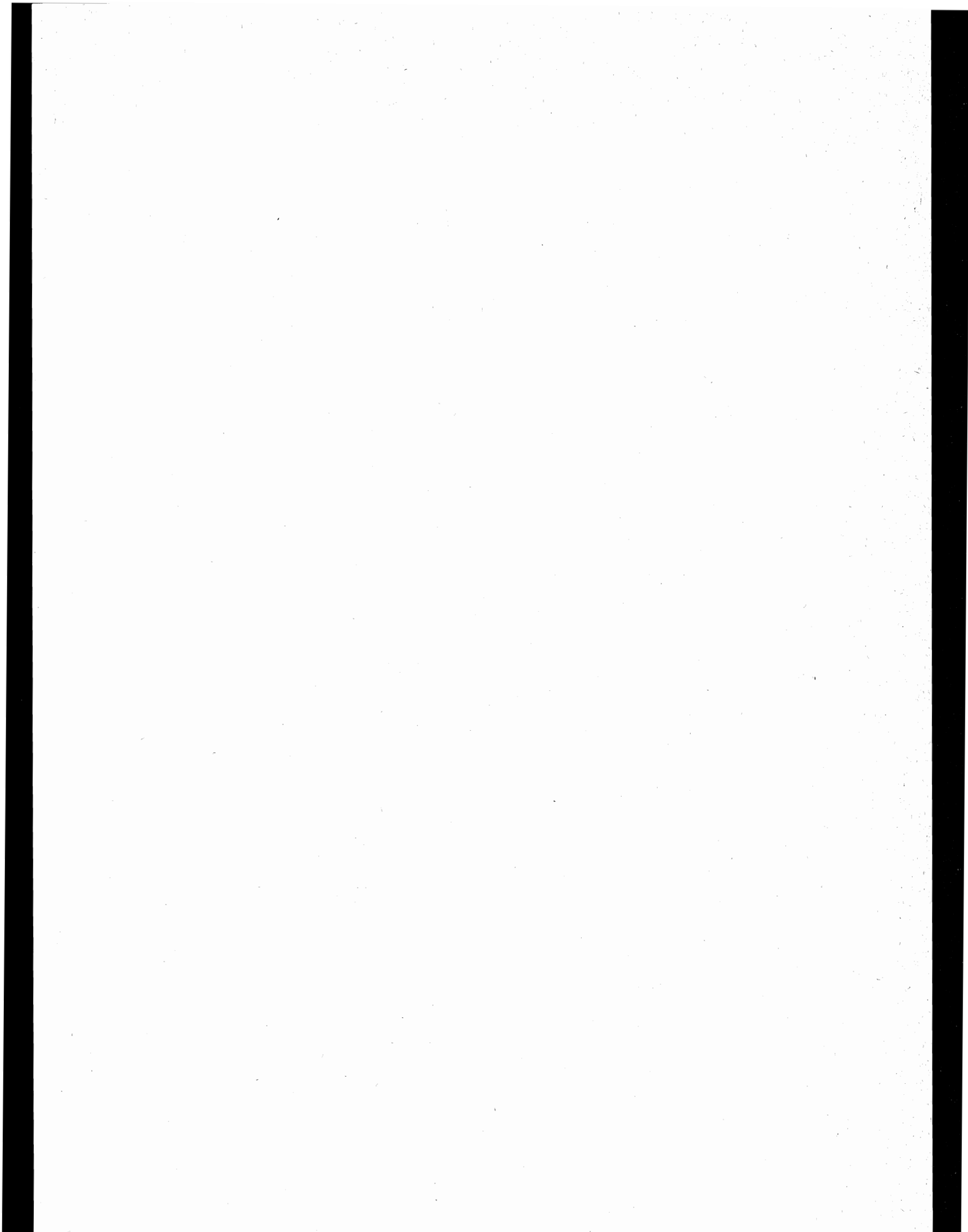

A — Variazioni territoriali e di nome nelle circoscrizioni amministrative (1)

(periodo: 24 ottobre 1971 - 25 ottobre 1981)

Comuni	Superficie e popolazione riferite al censimento del 24-10-1971 (Situazione prima della variazione)			VARIAZIONI Specie e relativo provvedimento	Superficie e popolazione oggetto della variazione			Superficie e popolazione riferite al censimento del 24-10-1971 (Situazione dopo la variazione)		
	Superficie ha	Popolazione			Superficie ha	Popolazione		Superficie ha	Popolazione	
		residente	presente			residente	presente		residente	presente

Provincia di ROMA

Marino	3.710	52.108	51.892	Staccata la frazione di Ciampino eretta in comune autonomo con la denominazione di Ciampino . (Legge Reg. 25 settembre 1974, n. 69 B.U.R. n. 27, suppl. n. 2 del 4-10-1974)	(a) 1.100	28.272	28.155	(a) 2.610	23.836	23.737
Ciampino	—	—	—	Nuovo comune costituito con la frazione Ciampino staccata dal comune di Marino	(a) 1.100	28.272	28.155	(a) 1.100	28.272	28.155
Lariano	2.700	5.374	5.255	Soppresso: il relativo territorio è stato aggregato al comune di Velletri	2.700	5.374	5.255	—	—	—
Velletri	11.321	37.971	39.684	Aggregato il territorio del soppresso comune di Lariano	2.700	5.374	5.255	14.021	43.345	44.939
Velletri (*)	14.021	43.345	44.939	Staccata la frazione Lariano ricostituita in comune autonomo con la denominazione di Lariano . (Legge Reg. 24 maggio 1976, n. 20 Suppl. ord. al B.U.R. n. 14 del 20-5-1976)	2.700	5.374	5.255	11.321	37.971	39.684
Lariano (*)	—	—	—	Ricostituito con la frazione omonima staccata dal comune di Velletri	2.700	5.374	5.255	2.700	5.374	5.255

(*) Ai sensi dell'art. 7 della legge 24 maggio 1976 « sono validi gli atti e i provvedimenti ed hanno efficacia i rapporti giuridici sorti in base al D.P.R. 28 agosto 1967 n. 852, dalla data di costituzione a Comune della frazione Lariano fino al 26 aprile 1976, data di modifica della decisione del 6 giugno 1975 del Consiglio di Stato in sede giurisdizionale, sezione quinta », a seguito della quale il predetto comune veniva soppresso.

(a) Superficie provvisoria.

(1) Negativo per le provincie di Viterbo, Rieti, Latina, Frosinone.

B — Zone di territorio in contestazione tra Comuni

Zone di territorio in contestazione			Epoca della contestazione	Comuni interessati alla contestazione	Popolazione residente		Superficie km ²	
Denominazione	Popolazione residente	Superficie km ²			Totale	di cui in zona contestata	Totale	di cui in contestazione

Provincia di VITERBO

Lucignano	148	6,23	1961	Orte Bassano in Teverina	7.923 1.022	148 —	70,19 12,10	6,23 —
Norchia	36	10,58	1951	Viterbo Vetralla	57.632 10.538	36 —	406,27 113,01	10,58 —

Provincia di RIETI

Forca d'Acqua Cerasa	—	1,09	1951	Accumoli Norcia (PG)	985 4.767	— —	86,89 274,34	0,85 0,24
Vicenne	—	0,06	1971	Antrodoco Borgo Velino	3.028 724	— —	64,00 17,33	— —
Colle della Fungara	—	0,23	1971	Antrodoco Borgo Velino	3.028 724	— —	64,00 17,33	— —
Colle delle Salere	—	1,32	1951	Antrodoco Micigliano	3.028 210	— —	64,00 37,44	1,32 —
Piedi Mordenti	34	1,37	1951	Borbona Posta	751 1.056	34 —	46,34 66,20	— 1,37
Colle delle Scangive	—	0,07	1981	Borgo Velino Micigliano	724 210	— —	17,33 37,44	0,07 —
Colle Trono	—	0,13	1951	Cittareale Cascia (PG)	707 3.301	— —	58,97 181,09	0,13 —
Valle Incoronata	—	1,46	1951	Fiamignano Petrella Salto	1.969 2.005	— —	100,70 102,16	0,44 1,02
Monte di Cambio	—	1,19	1951	Leonessa Posta	3.048 1.056	— —	204,85 66,20	1,19 —
Quarticcio	—	1,31	1951	Orvinio Pozzaglia Sabino	424 698	— —	24,55 25,22	1,05 0,26
Campi di Trevi	—	0,18	1951	Petrella Salto Fiamignano	2.005 1.969	— —	102,16 100,70	— 0,18
Collacchio	—	0,49	1951	Posta Borbona	1.056 751	— —	66,20 46,34	0,49 —
La Carasa Martana	—	1,37	1951	Posta Leonessa	1.056 3.048	— —	66,20 204,85	0,40 0,97
Valle dell'Asino - Monte Ginepro	—	1,47	1951	Lucoli (AQ) Borgorose	1.278 4.799	— —	109,74 148,93	1,47 —
Monte Cativiglia	—	5,88	1951	Magliano de' Marsi (AQ) Borgorose	3.188 4.799	— —	67,96 148,93	2,93 2,95

Provincia di ROMA

Morra Affilana- Porchelese	—	1,09	1971	Arcinazzo Romano Jenne	1.479 584	— —	28,27 31,52	1,09 —
Acqua della Chiesa	—	0,97	1951	Carpineto Romano Sezze (LT)	5.259 19.896	— —	84,48 101,38	0,87 0,10
Anteria	—	0,64	1971	Segni Rocca Massima (LT)	8.340 1.212	— —	61,03 18,07	0,64 —
La Fossagliola	—	1,05	1961	Vallepietra Cappadocia (AQ)	488 816	— —	51,73 67,42	1,05 —
Colle Cenciarella	—	0,64	1961	Vallepietra Cappadocia (AQ)	488 816	— —	51,73 67,42	0,64 —

segue B — Zone di territorio in contestazione tra Comuni

Zone di territorio in contestazione			Epoca della contestazione	Comuni interessati alla contestazione	Popolazione residente		Superficie km ²	
Denominazione	Popolazione residente	Superficie km ²			Totale	di cui in zona contestata	Totale	di cui in contestazione

Provincia di LATINA

Acqua della Chiesa	—	0,97	1951	Carpineto Romano (RM) Sezze	5.259 19.896	—	84,48 101,38	0,87 0,10
Anteria	—	0,64	1971	Segni (RM) Rocca Massima	8.340 1.212	—	61,03 18,07	0,64 —
Monte Crispi - Capo Rosso - Dorele	46	5,06	1971	Campodimele Fondi	828 27.915	46 —	38,24 142,26	5,06 —
San Lorenzo	2610	9,94	1961	Castelforte Santi Cosma e Damiano	6.227 3.521	1738 872	31,42 30,20	— 9,94
Costa Lucini	—	0,11	1981	Cori Norma	10.205 3.484	—	86,01 30,82	0,11 —
Cima del Monte	—	0,74	1971	Fondi Lenola	27.915 3.705	—	142,26 45,70	0,74 —
Farnete	3	1,49	1961	Fondi Monte S. Biagio	27.915 5.629	3 —	142,26 66,43	1,49 —
Monte Lauzo	—	0,27	1971	Fondi Sperlonga	27.915 3.592	—	142,26 18,00	0,27 —
Cerquito Costaforte Valle dei Morti - Monte Ginestra	—	6,79	1971	Itri Fondi	6.847 27.915	—	101,15 142,26	6,79 —
San Nicola - Strada statale Valle dei Liri	—	0,20	1971	Itri Fondi	6.847 27.915	—	101,15 142,26	0,20 —
Camposarianni	—	0,68	1971	Lenola Fondi	3.705 27.915	—	45,70 142,26	0,68 —
Chiavino - Passignano	109	2,02	1971	Lenola Fondi	3.705 27.915	109 —	45,70 142,26	2,02 —
Ponte San Marco	52	0,52	1971	Monte San Biagio Fondi	5.629 27.915	52 —	66,43 142,26	0,52 —
Pozzo del Rosario	—	0,29	1951	Norma Cori	3.484 10.205	—	30,82 86,01	0,29 —
Asprano	—	0,24	1971	Roccagorga Maenza	4.275 2.695	—	23,98 42,57	0,24 —
Mezzo Monte II	6	0,03	1951	Sabaudia San Felice Circeo	12.363 7.753	6 —	144,29 32,09	— 0,03
Tufette	23	0,27	1971	Sermoneta Bassiano	6.413 1.535	23 —	44,93 31,63	— 0,27
Ninfa	3	0,08	1981	Sermoneta Cisterna di Latina	6.413 28.189	3 —	44,93 142,26	— —
Laghi	—	0,55	1951	Sperlonga Fondi	3.592 27.915	—	18,00 142,26	0,55 —
Cerreto - Campo Lombardo - Cardì	230	1,49	1951	Sperlonga Fondi	3.592 27.915	230 —	18,00 142,26	0,20 1,29
Valle delle Vespe	—	1,09	1951	Sperlonga Fondi	3.592 27.915	—	18,00 142,26	0,96 0,13
Quercia del Monaco	—	0,91	1971	Vallecorsa (FR) Fondi	3.622 27.915	—	39,71 142,26	0,91 —

segue B — Zone di territorio in contestazione tra Comuni

Zone di territorio in contestazione			Epoca della contestazione	Comuni interessati alla contestazione	Popolazione residente		Superficie km ²	
Denominazione	Popolazione residente	Superficie km ²			Totale	di cui in zona contestata	Totale	di cui in contestazione

Provincia di FROSINONE

Cesa Vinella	—	0,16	1951	Acquafondata Viticuso	418 513	—	25,25 21,05	0,16 —
San Cesareo	284	0,88	1961	Cassino San Vittore del Lazio	31.462 2.303	284	82,85 27,12	0,88 —
Monte Pozzotello	—	3,48	1951	Filettino Guarcino	675 1.841	—	77,66 42,26	3,48 —
Montecolonna - Campocattino	—	5,09	1981	Guarcino Trevi nel Lazio	1.841 1.852	—	42,26 54,44	5,09 —
Faito	—	3,96	1951	Monte San Giovanni Campano Veroli	11.882 18.265	—	48,51 118,91	3,96 —
Folaga e Rogola	—	0,37	1951	Patrica Giuliano di Roma	2.460 2.136	—	26,99 33,99	— 0,37
Coste del Serrone	—	0,38	1971	Pescosolido Campoli Appennino	1.445 1.604	—	44,55 33,37	0,38 —
Colle Roccia	—	0,07	1981	Posta Fibreno Campoli Appennino	1.393 1.604	—	9,11 33,37	0,07 —
Valle Venafrana	—	6,10	1951	San Biagio Saracinisco Vallerotonda	478 2.194	—	31,06 59,65	6,10 —
Costa	19	0,91	1951	Sant'Apollinare Vallemaio	1.855 1.122	19	17,02 19,53	— 0,91
Valle Cupa	—	0,35	1951	Sgurgola Morolo	2.456 2.858	—	19,32 26,48	— 0,35
Quercia del Monaco	—	0,91	1971	Vallecora Fondi (LT)	3.622 27.915	—	39,71 142,26	0,91 —
Montepassero - Monteferro - Vallesorda	—	1,16	1951	Vallerotonda Acquafondata	2.194 418	—	59,65 25,25	1,16 —
Grotta dei ladri	—	0,79	1971	Pescasseroli (AQ) San Donato Val di Comino	2.208 2.408	—	92,54 35,77	0,79 —
Colle Orso - Colle della Fontana	—	0,20	1951	Conca Casale (IS) Viticuso	328 513	—	14,54 21,05	0,20 —

