

ISTITUTO CENTRALE DI STATISTICA
11° CENSIMENTO GENERALE DELLA POPOLAZIONE
24 OTTOBRE 1971



VOLUME II
DATI PER COMUNE
SULLE CARATTERISTICHE STRUTTURALI
DELLA POPOLAZIONE E DELLE ABITAZIONI

FASCICOLO 31
PROVINCIA DI SAVONA



I N D I C E

CARTA PLANIMETRICA

	<i>Pag.</i>	V
AVVERTENZE		
TAVOLA 1 - Superficie territoriale e densità - Popolazione residente e popolazione presente, per sesso	»	2
TAVOLA 2 - Popolazione residente per sesso e stato civile	»	3
TAVOLA 3 - Popolazione residente per sesso e classe di età	»	4
A - Totale	»	4
B - Maschi	»	6
C - Femmine	»	8
TAVOLA 4 - Popolazione residente in età da 6 anni in poi per sesso e grado di istruzione	»	10
TAVOLA 5 - Popolazione residente temporaneamente assente per sesso, luogo di presenza e motivo dell'assenza	»	12
TAVOLA 6 - Popolazione residente in età da 14 anni in poi attiva e non attiva per sesso	»	13
TAVOLA 7 - Popolazione residente attiva in condizione professionale per sesso e ramo di attività economica	»	14
TAVOLA 8 - Popolazione residente attiva in condizione professionale per sesso, settore di attività economica e posizione nella professione	»	16
A - Totale	»	16
B - Agricoltura, foreste, caccia e pesca	»	17
C - Industrie	»	18
D - Altre attività	»	19
TAVOLA 9 - Popolazione residente attiva in condizione professionale per sesso, classe di età e settore di attività economica	»	20
A - Totale	»	20
B - Maschi	»	22
C - Femmine	»	24
TAVOLA 10 - Popolazione residente in età da 14 anni in poi non attiva per sesso e condizione non professionale	»	26
TAVOLA 11 - Famiglie residenti per condizione del capo famiglia	»	27
TAVOLA 12 - Famiglie residenti con il capo famiglia in condizione professionale per ramo di attività economica del capo famiglia	»	28

TAVOLA 13 - Famiglie residenti con il capo famiglia in condizione professionale per settore di attività economica e posizione nella professione del capo famiglia	Pag.	30
<i>A</i> - Totale	»	30
<i>B</i> - Agricoltura, foreste, caccia e pesca	»	31
<i>C</i> - Industrie	»	23
<i>D</i> - Altre attività	»	33
 TAVOLA 14 - Famiglie residenti con il capo famiglia in condizione non professionale per condizione del capo famiglia	»	34
TAVOLA 15 - Famiglie residenti per ampiezza della famiglia	»	35
TAVOLA 16 - Abitazioni in complesso (occupate e non occupate); altri tipi di alloggio	»	36
TAVOLA 17 - Abitazioni in complesso (occupate e non occupate) per titolo di godimento	»	38
TAVOLA 18 - Abitazioni in complesso (occupate e non occupate) per epoca di costruzione	»	39
TAVOLA 19 - Abitazioni in complesso (occupate e non occupate) per servizio installato	»	40
TAVOLA 20 - Abitazioni occupate per titolo di godimento	»	42
TAVOLA 21 - Abitazioni occupate per epoca di costruzione e titolo di godimento	»	44
TAVOLA 22 - Abitazioni occupate per numero di stanze	»	46
TAVOLA 23 - Abitazioni occupate per servizio installato	»	48

APPENDICE

Elenco delle categorie di attività economica che nella classificazione del 1971 sono comprese in un ramo diverso da quello considerato nella classificazione del 1961

A V V E R T E N Z E

L'11° Censimento generale della popolazione, al quale è stata abbinata la rilevazione delle abitazioni, è stato effettuato con riferimento alla data del 24 ottobre 1971, in attuazione della legge 31 gennaio 1969, n. 14, e del relativo regolamento di esecuzione (D. P. R. 23 ottobre 1971, n. 895).

Il piano di rilevazione del censimento e di elaborazione dei dati è stato predisposto sulla base delle proposte formulate da un'apposita Commissione di studio istituita presso l'Istituto Centrale di Statistica (1).

Nelle avvertenze che seguono sono illustrati i caratteri ai quali si riferiscono i dati riportati nel presente fascicolo, allo scopo di assicurare una esatta interpretazione dei dati stessi.

Per una completa conoscenza delle modalità tecniche seguite per l'esecuzione del censimento, vedasi il fascicolo dell'Istituto Centrale di Statistica « 11° Censimento della popolazione e 5° Censimento industriale e commerciale, 24-25 ottobre 1971, Disposizioni e istruzioni per gli Organi periferici », Roma, 1971.

1. - **Circoscrizioni territoriali** — La denominazione e le circoscrizioni territoriali dei Comuni e della Provincia fanno riferimento alla situazione esistente alla data del 24 ottobre 1971.

2. - **Famiglia - Convivenza** — Ai fini del censimento, per *famiglia* s'intende un insieme di persone legate da vincoli di matrimonio, parentela, affinità, adozione, affiliazione, tutela o da vincoli affettivi, coabitanti ed aventi dimora abituale nello stesso Comune, che normalmente provvedono al soddisfacimento dei loro bisogni mediante la messa in comune di tutto o parte del reddito di lavoro o patrimoniale da esse percepito.

Una famiglia può essere costituita anche da una sola persona la quale provvede in tutto o in parte con i propri mezzi di sussistenza al soddisfacimento dei bisogni individuali.

Sono considerate facenti parte della famiglia, come membri aggregati di essa, anche le persone addette ai servizi domestici, nonchè le altre persone che, a qualsiasi titolo, convivono abitualmente con la famiglia stessa.

Si considera *capo famiglia* chi esercita la patria potestà, la tutela o chi ha l'amministrazione e la cura degli interessi della famiglia.

Ai fini del censimento, per *convivenza* s'intende un insieme di persone che, senza essere legate da vincoli di matrimonio, parentela, affinità e simili, conducono vita comune per motivi religiosi, di cura, di assistenza, militari, di pena, e simili.

Sono considerate facenti parte della convivenza anche le persone addette alla convivenza stessa per ragioni d'impiego o di lavoro e che vi vivono abitualmente, purchè non costituiscano famiglia a sè stante.

3. - **Popolazione residente** — La *popolazione residente* di ciascun Comune è costituita: a) dalle persone aventi dimora abituale nel Comune e ivi presenti alla data del censimento; b) dalle persone aventi anch'esse dimora abituale nel Comune, ma che alla data del censimento risultavano assenti per uno dei

(1) In tale Commissione erano rappresentati le seguenti Amministrazioni ed Enti: Ministero dell'Interno; Ministero dell'Industria del Commercio e dell'Artigianato; Ministero del Bilancio e della Programmazione Economica; Ministero del Lavoro e della Previdenza Sociale; Ministero dei Lavori Pubblici; Ministero della Pubblica Istruzione; Ministero dell'Agricoltura e delle Foreste; Consiglio Nazionale dell'Economia e del Lavoro; Assessorati per gli Enti Locali delle Regioni a statuto speciale; Camere di Commercio, Industria, Artigianato e Agricoltura; Associazione Nazionale Comuni Italiani; Uffici di Statistica dei Comuni capoluoghi; Confederazione Generale dell'Agricoltura Italiana; Confederazione Nazionale dei Coltivatori Diretti; Confederazione Generale dell'Industria Italiana; Confederazione Generale Italiana del Commercio e del Turismo; Confederazione Generale Italiana del Lavoro; Confederazione Italiana Sindacati Lavoratori; Unione Italiana del Lavoro; Docenti Universitari.

seguenti motivi: servizio militare di leva, di richiamo alle armi, di volontariato; istruzione, rieducazione, noviziato religioso; baliatico per un periodo non superiore ai due anni; ricovero in istituti di cura per un periodo non superiore ai 2 anni, esclusi i ricoveri in istituti psichiatrici in base a provvedimenti di «ricovero definitivo»; detenzione in attesa di giudizio o condanna inferiore a 5 anni; affari, turismo, breve cura e simili; servizio statale all'estero; missione fuori sede; lavori stagionali e comunque temporanei; imbarco su navi della marina militare o mercantile.

4. - **Popolazione presente** — La *popolazione presente* di ciascun Comune è costituita: a) dalle persone presenti nel Comune alla data del censimento ed aventi in esso dimora abituale; b) dalle persone presenti nel Comune alla data del censimento ma aventi dimora abituale in altro Comune o all'estero.

5. - **Età** — L'età è computata in anni compiuti. Così ad esempio:

meno di 5 anni: dalla nascita al giorno precedente il 5° compleanno;

da 5 a 9 anni: dal giorno del 5° compleanno al giorno precedente il 10° compleanno.

Ai fini del confronto con i dati del censimento del 1961 è da tener presente che in detto censimento l'età venne computata in anni di vita. Così ad esempio la classe «fino a 6 anni» comprendeva il periodo dalla nascita fino al 6° anno compiuto (cioè fino al 6° compleanno); la classe «da 35 a 40 anni» il periodo dal 35° anno compiuto fino al 40° anno compiuto (cioè fino al 40° compleanno). Pertanto per il censimento del 1971 la classe «meno di 6 anni» va confrontata con la classe «fino a 6 anni» del 1961, quella «da 35 a 39 anni» con quella «da 35 a 40 anni», e così di seguito. È da notare che il nuovo criterio, peraltro già seguito in occasione di precedenti censimenti demografici del nostro Paese, è stato applicato in conformità alle raccomandazioni internazionali ed ai criteri seguiti nella maggior parte degli altri Paesi.

6. - **Grado d'istruzione** — Si riferisce al più alto titolo di studio conseguito in qualsiasi scuola (pubblica o privata, italiana o straniera, anche all'estero) e non alla più alta classe o al più alto corso frequentato con successo.

LAUREATI — Coloro che, avendo seguito un corso completo di studi universitari (della durata minima di quattro anni), hanno conseguito un diploma di laurea.

DIPLOMATI — Coloro che hanno conseguito un diploma di maturità o di abilitazione di scuola media superiore (maturità classica, scientifica, abilitazione magistrale, abilitazione tecnica, ecc.) che consenta l'accesso ad una o più facoltà universitarie o che abbia fine a se stesso (diploma di ostetricia, diploma di conservatorio di musica o d'istituto d'arte, ecc.).

Con tale voce sono altresì indicate le persone che hanno conseguito un'abilitazione specifica dopo un corso di studi universitari della durata inferiore a quattro anni (diploma di statistica, di vigilanza alle scuole elementari, ecc.).

FORNITI DI LICENZA MEDIA INFERIORE — Coloro che hanno conseguito una licenza di scuola media inferiore che consenta l'accesso alle scuole medie superiori (licenza di scuola media, licenza ginnasiale, licenza d'istituto tecnico inferiore, licenza magistrale inferiore, ecc.) o a determinate scuole tecniche o professionali (licenza d'avviamento professionale, licenza di scuola d'arte o d'istituto d'arte).

FORNITI DI LICENZA ELEMENTARE — Coloro che hanno conseguito la licenza elementare o il certificato rilasciato da un corso di scuola popolare di tipo C (assimilabile alla licenza elementare).

ALFABETI PRIVI DI TITOLO DI STUDIO — Coloro che hanno dichiarato di saper leggere e scrivere pur non avendo conseguito neanche la licenza elementare. In tale gruppo risultano pertanto compresi anche coloro che alla data del censimento frequentavano una qualsiasi classe di scuola elementare, ivi compresi gli iscritti alla 1ª elementare.

Sono comprese in tale gruppo anche le persone che hanno conseguito il certificato di proscioglimento (3ª elementare) fino al 1955, anno nel quale tale certificato venne abolito in virtù del D.P.R. 14 giugno 1955, n. 503. Tuttavia non è da escludere che taluni censiti in possesso del certificato di proscioglimento abbiano dichiarato di essere forniti di licenza elementare e pertanto risultino compresi in questo ultimo gruppo. Poiché nel censimento del 1961 le persone fornite del certificato di proscioglimento vennero comprese nel gruppo dei censiti in possesso della licenza di scuola elementare, ai fini di un corretto confronto fra i due censimenti occorre considerare congiuntamente i gruppi dei «forniti di licenza elementare» e degli «alfabeti privi di titolo di studio».

ANALFABETI — Coloro che hanno dichiarato di non sapere nè leggere nè scrivere o che hanno dichiarato di sapere solo leggere o solo scrivere.

7. - **Popolazione attiva e non attiva** — La *popolazione attiva* è costituita: a) dai censiti in età da 14 anni in poi che alla data del censimento risultavano esercitare una professione, arte o mestiere, in pro-

prio o alle dipendenze altrui, ivi compresi i coadiuvanti; b) dai censiti in età da 14 anni in poi che alla data del censimento risultavano disoccupati, cioè da coloro che, avendo perduto una precedente occupazione, erano alla ricerca di una nuova occupazione; c) da altre categorie di censiti in età da 14 anni in poi temporaneamente impediti alla data del censimento di esercitare la professione, arte o mestiere, già in precedenza esercitata. A queste ultime categorie appartengono i militari (di leva, volontari o richiamati), i ricoverati da meno di 2 anni in luoghi di cura o assistenza, i detenuti in attesa di giudizio o condannati a pena inferiore a 5 anni, i quali a seguito del sopravvenuto impedimento hanno interrotto l'esercizio di una attività professionale; d) dai censiti in età da 14 anni in poi in cerca di prima occupazione. Non è al riguardo da escludere che talune persone disoccupate alla data di censimento, abbiano inteso la dizione « in cerca di prima occupazione » sotto il senso più lato di « in cerca di occupazione » e pertanto nel foglio di censimento, anzichè indicare la precedente condizione professionale, si siano dichiarate come persone in cerca di prima occupazione.

Le categorie dei censiti di cui alle lettere a), b), c) costituiscono la popolazione attiva « in condizione professionale ».

La *popolazione non attiva* è costituita: a) da tutti i bambini e ragazzi con meno di 14 anni; b) dai censiti in età da 14 anni in poi non appartenenti alla popolazione attiva come sopra definita.

Pertanto alla popolazione non attiva appartengono i censiti in condizione non professionale in quanto scolari e studenti; casalinghe (donne attendenti alle cure domestiche); persone ritirate dal lavoro (per raggiunti limiti di età, invalidità o altra causa); invalidi, infermi e ricoverati in luoghi di cura o di assistenza da 2 anni o più; detenuti condannati a pena di 5 anni o più, mendicanti e persone viventi a carico della pubblica beneficenza. Appartengono altresì alla popolazione non attiva i militari (di leva, volontari o richiamati), i ricoverati da meno di 2 anni in luogo di cura o assistenza, i detenuti in attesa di giudizio o condannati a pena inferiore a 5 anni i quali prima del richiamo alle armi, del ricovero o della detenzione non esercitavano alcuna attività lavorativa.

Ai fini di una corretta interpretazione dei dati sulla popolazione attiva e non attiva, in relazione particolarmente ai confronti con i risultati del censimento della popolazione del 1961, è da tener presente che il limite inferiore di età per l'appartenenza alla popolazione attiva in condizione professionale, già stabilito in 10 anni al censimento del 1961, è stato elevato a 14 anni in armonia a quanto previsto dalle richiamate raccomandazioni internazionali.

8. - **Ramo di attività economica** — Per *ramo di attività economica* s'intende il campo di attività in cui viene esercitata la professione, arte o mestiere. Esso è determinato di norma in base all'attività (unica o prevalente) delle singole « unità locali » in cui il censito svolge la propria professione, arte o mestiere (ad esempio: azienda agricola, stabilimento industriale, bottega artigiana, negozio, esercizio pubblico, sede o filiale bancaria e assicurativa, ospedale, gabinetto medico, studio professionale, ministero, amministrazione comunale). I rami in cui si articola la classificazione delle attività economiche sono dieci (1). Essi nelle Tavv. 8, 9 e 13, risultano così raggruppati:

a) *agricoltura, foreste, caccia e pesca;*

b) *industrie*, comprendenti le industrie estrattive, manifatturiere, delle costruzioni e dell'installazione di impianti, dell'energia elettrica, gas e acqua;

c) *altre attività*, comprendenti il commercio, i trasporti e le comunicazioni, il credito e le assicurazioni, i servizi, la pubblica amministrazione.

Nelle analisi per ramo di attività economica (Tavv. 7 e 12) le industrie estrattive sono considerate congiuntamente a quelle manifatturiere.

Ai fini del confronto dei dati per ramo di attività economica con i corrispondenti dati del 1961, è opportuno tener presente che la classificazione del 1961 ha subito delle modifiche conseguenti, in parte, alla necessità di perfezionare ulteriormente la comparabilità con le analoghe classificazioni predisposte dalle Organizzazioni internazionali. In particolare (vedi Appendice) si segnala che il ramo dei servizi comprende nella classificazione del 1971 alcune attività (scuole statali, servizi pubblici inerenti all'attività culturale, agenzie di pubblicità, agenzie di distribuzione di libri, giornali e riviste, ecc.) che nel 1961 risultavano classificate in altri rami.

9. - **Posizione nella professione** — Per *posizione nella professione* s'intende la condizione della persona espletante un'attività economica in rapporto all'impresa in cui viene svolta l'attività stessa.

Nel presente volume le posizioni nella professione risultano raggruppate nel seguente modo:

IMPREDITORI, LIBERI PROFESSIONISTI

a) *imprenditori*, coloro che gestiscono in conto proprio una impresa nella quale non impiegano l'opera manuale propria o di familiari (conduttore non coltivatore, industriale, costruttore, appaltatore, banchiere, ecc.).

(1) ISTITUTO CENTRALE DI STATISTICA, Classificazione delle attività economiche, Metodi e Norme, Serie C, n. 5, Gennaio 1971.

Non è da escludere che in alcuni casi nei dati relativi a tale posizione risultino compresi taluni lavoratori indipendenti che nel foglio di censimento si sono qualificati « imprenditori » mentre più propriamente avrebbero dovuto dichiararsi « lavoratori in proprio ».

b) *liberi professionisti*, coloro che esercitano in conto proprio una professione o arte libera (notaio, medico, avvocato, ecc.).

LAVORATORI IN PROPRIO

Coloro che gestiscono in conto proprio un'impresa nella quale impiegano l'opera manuale propria o di familiari. In tale posizione sono compresi anche i cooperatori aventi la figura di lavoratori in proprio, nonchè i coltivatori diretti, i mezzadri, e simili dell'agricoltura.

DIRIGENTI E IMPIEGATI

a) *dirigenti*, coloro che esercitano, contro retribuzione, una funzione direttiva (tecnica o amministrativa) in un'impresa o nella pubblica amministrazione (compresi i quadri superiori (1) cioè coloro che nella pubblica amministrazione o nelle grandi imprese rivestono la qualifica di direttore generale, condirettore, e simili);

b) *impiegati*, coloro che esercitano, contro retribuzione, una funzione esecutiva (tecnica o amministrativa) in un'impresa o nella pubblica amministrazione;

c) *appartenenti a categorie intermedie*, coloro che nelle aziende industriali occupano una posizione intermedia tra gli impiegati e gli operai specializzati (capomastro, capo officina, capo laboratorio e simili, con mansioni esecutive) (2).

LAVORATORI DIPENDENTI

a) *operai, subalterni, salariati, o assimilati*, coloro che prestano, contro retribuzione, un lavoro manuale. In tale posizione sono compresi anche i cooperatori aventi la figura di lavoratori dipendenti, nonchè i partecipanti dell'agricoltura, i lavoratori agricoli a contratto o a giornata;

b) *apprendisti*, coloro che esercitano contro retribuzione una attività lavorativa per l'apprendimento di una determinata professione ed il successivo conseguimento di una qualifica;

c) *lavoranti a domicilio*, coloro che lavorano a domicilio esclusivamente su commissione di imprese e non di consumatori.

COADIUVANTI

Coloro che, senza avere un rapporto di impiego regolato da contratto di lavoro, collaborano con un familiare (parente o affine) che svolge una attività lavorativa in conto proprio, nella conduzione di un'impresa agricola, artigiana o commerciale.

10. - **Abitazione; stanza; altro tipo di alloggio** — Ai fini del censimento, per *abitazione* s'intende un insieme di vani, o anche un vano solo, destinato funzionalmente ad uso di abitazione, che dispone di un ingresso indipendente su strada, pianerottolo, cortile, terrazza, ballatoio, e simili e che alla data del censimento era occupato da una o più famiglie o era destinato ad essere occupato.

L'abitazione è stata considerata *occupata* se alla data del 24 ottobre 1971 in essa abitavano una o più persone aventi la dimora abituale nel Comune di censimento, anche se temporaneamente assenti alla data del censimento stesso; *non occupata* se in essa non abitava alcuna persona o se era abitata solo da persone temporaneamente presenti nel Comune di censimento.

Per *stanza* s'intende un locale che fa parte di un'abitazione e che riceve aria e luce dall'esterno ed ha dimensioni tali da consentire la collocazione di almeno un letto lasciando lo spazio utile per il movimento d'una persona. La cucina, ai fini del censimento, è considerata stanza se soddisfa a tale definizione.

Per *altro tipo di alloggio* si intendono i locali che pur non essendo funzionalmente destinati ad abitazione di una famiglia (cantina, soffitta, magazzino, negozio, ufficio, ecc.) ovvero non avendo le caratteristiche proprie dell'abitazione (roulotte, natante, grotta, carrozzone, ecc.) risultavano di fatto occupati alla data del censimento da una o più famiglie residenti.

(1) Nel 1961 gli appartenenti ai quadri superiori furono considerati nel gruppo degli imprenditori e liberi professionisti.

(2) Nel 1961 gli appartenenti a categorie intermedie furono considerati nel gruppo dei lavoratori dipendenti.

11. - **Titolo di godimento delle abitazioni** — Il titolo di godimento delle abitazioni fa riferimento al titolo in base al quale la famiglia dispone dell'abitazione stessa. I titoli di godimento considerati sono:

- a) « proprietà » alla quale è stato assimilato l'usufrutto; sotto tale voce sono comprese anche le abitazioni a riscatto;
- b) « affitto » che comprende anche il subaffitto;
- c) « altro titolo » per i casi di uso gratuito dell'abitazione, di godimento per prestazione di servizi, ecc..

12. - **Epoca di costruzione e superficie delle abitazioni** — È da avvertire che sia l'epoca di costruzione che la superficie delle abitazioni sono state rilevate per la prima volta in sede di censimento nel 1971; pertanto tale circostanza, e soprattutto le obiettive difficoltà di rilevazione di dette modalità sono da tenere presenti nell'interpretazione dei relativi dati.

L'epoca di costruzione o di ricostruzione fa riferimento all'anno di ultimazione della costruzione o ricostruzione. Nel caso in cui l'abitazione sia stata costruita in anno posteriore a quello del relativo fabbricato, a seguito di ricostruzione parziale, ampliamento o sopraelevazione, è stato considerato l'anno di termine della ricostruzione, dell'ampliamento o della sopraelevazione.

Per quanto concerne la superficie dell'abitazione è da tener presente che essa fa riferimento alla superficie dei pavimenti delle stanze e dei vani accessori con esclusione della superficie di balconi, terrazze, verande, cantine, garages, portici, loggiati, solai, cortili, ecc..

13. - **Servizi installati** — Per quanto concerne l'acqua potabile di acquedotto e il gabinetto l'espressione « fuori dell'abitazione » sta ad intendere che il servizio si trova o nel corpo del fabbricato che comprende l'abitazione (ballatoio, pianerottolo, ecc.) o nel cortile, giardino o orto annessi al fabbricato stesso, a disposizione dei soli occupanti dell'abitazione o del fabbricato e non del pubblico in genere.

Per l'impianto di riscaldamento è da tener presente che sono stati presi in considerazione: a) l'impianto di riscaldamento centrale, vale a dire l'impianto fisso che ha la caldaia o le caldaie in un locale non di abitazione e che fornisce il riscaldamento a più abitazioni comprese in uno o più fabbricati; b) l'impianto di riscaldamento autonomo, vale a dire l'impianto fisso che ha la caldaia in un vano dell'abitazione e che fornisce il riscaldamento alla stessa abitazione o, in casi eccezionali, anche ad altra abitazione adiacente.

14. - **Avvertenze particolari** — I dati sulla superficie territoriale dei Comuni (Tav. 1) sono stati forniti dagli Uffici Tecnici Erariali; le eventuali zone di territorio in contestazione tra due o più Comuni risultano comprese, ai fini del censimento, nella circoscrizione di uno di tali Comuni, come posto in evidenza con apposita nota in calce alla tavola.

La densità della popolazione residente (numero medio di abitanti per Km²) è data dal rapporto fra il totale della popolazione residente di ciascun Comune e la superficie territoriale del Comune stesso espressa in Km².

Nella Tav. 2 tra i coniugati sono comprese le persone separate legalmente e tra i vedovi le persone divorziate nonché quelle che avevano ottenuto lo scioglimento del matrimonio o la cessazione degli effetti civili (matrimoni concordatari) ai sensi della legge 1 dicembre 1970, n. 898.

Nella Tav. 5 tra le persone residenti temporaneamente assenti dal Comune di residenza per motivi di lavoro, sono comprese quelle temporaneamente assenti per aver seguito familiari recatisi in altro Comune o all'estero per motivi di lavoro.

Per quanto concerne le Tavole 19 e 23 è da tener presente che, con riferimento ai servizi installati, le abitazioni risultano ripetute tante volte quanti sono i servizi in esse installati. Così ad esempio, un'abitazione fornita di acqua potabile e di gabinetto risulta ripetuta sia fra le abitazioni fornite di acqua potabile, sia fra le abitazioni fornite di gabinetto.

15. - **Piano di spoglio e di pubblicazione dei risultati del censimento** — Per lo spoglio dei dati è stato predisposto, sulla base delle proposte formulate dalla citata Commissione di studio, un piano così articolato: a) *spoglio totale*, riferito cioè a tutti i modelli di rilevazione (fogli di famiglia e fogli di convivenza) per le notizie tradizionali del censimento demografico (sesso, data di nascita, stato civile, grado di istruzione, posizione nella professione, ramo di attività economica o condizione non professionale, ecc.) nonché per tutte le notizie sulle abitazioni; b) *spoglio parziale*, riferito cioè ad un campione del venti per cento dei fogli di famiglia ed a tutti i fogli di convivenza per le notizie sulla professione, sulla fecondità e in genere per gli altri caratteri presi in considerazione per la prima volta dal censimento demografico nel nostro Paese (luogo di residenza nel 1961 e 1966, attività lavorativa svolta nel 1966, luogo di studio o di lavoro, tempo impiegato e mezzo di trasporto utilizzato per recarsi al lavoro o a scuola, ecc.).

Per quanto riguarda lo spoglio totale, il riporto delle notizie sui nastri magnetici viene effettuato presso l'Istituto mediante i « lettori ottici » che permettono di trasferire le notizie direttamente sui supporti meccanografici mediante appositi modelli senza che sia necessario ricorrere alla perforazione delle schede, con conseguente notevole riduzione dei tempi tecnici di elaborazione dei risultati. Le operazioni di riporto delle notizie dai fogli di famiglia e di convivenza sui modelli per lettore ottico sono state effettuate presso i Comuni mano a mano che procedeva la revisione degli anzidetti fogli.

Lo spoglio parziale sarà condotto invece attraverso le tradizionali fasi di codificazione, perforazione ed elaborazione meccanografica dei dati.

Il programma di pubblicazione dei risultati del censimento si articola nei seguenti volumi:

- Vol. I - Primi risultati provinciali e comunali sulla popolazione e sulle abitazioni (*Dati provvisori*)
- Vol. II - Dati per Comune sulle caratteristiche strutturali della popolazione e delle abitazioni (*94 fascicoli provinciali e 1 fascicolo nazionale*)
- Vol. III - Popolazione delle frazioni geografiche e delle località abitate dei Comuni (*20 fascicoli regionali*)
- Vol. IV - Famiglie e convivenze
- Vol. V - Sesso, età e stato civile
- Vol. VI - Professioni e attività economiche
- Vol. VII - Istruzione
- Vol. VIII - Abitazioni
- Vol. IX - Risultati degli spogli campionari
- Vol. X - Dati generali riassuntivi
- Vol. XI - Atti del censimento

Un apposito volume contiene i dati sulla popolazione residente legale dei singoli Comuni.

TAVOLE

Tav. I — Superficie territoriale e densità - Popolazione residente e popolazione presente, per sesso

Codice dei Comuni	C O M U N I	SUPERFICIE TERRITORIALE <i>Km²</i>	DENSITÀ <i>ab/km²</i>	POPOLAZIONE RESIDENTE			POPOLAZIONE PRESENTE		
				Maschi	Femmine	Totale	Maschi	Femmine	Totale
001	ALASSIO	(a) 17,29	793	6.455	7.262	13.717	6.560	7.241	13.801
002	ALBENGA (b)	36,51	543	9.876	9.938	19.814	11.105	10.159	21.264
003	ALBISOLA MARINA (c)	3,20	1.921	2.910	3.238	6.148	2.847	3.284	6.131
004	ALBISOLA SUPERIORE	29,02	438	6.152	6.554	12.706	6.038	6.492	12.530
005	ALTARE	11,74	252	1.455	1.500	2.955	1.439	1.499	2.938
006	ANDORA	31,61	149	2.341	2.354	4.695	2.636	2.516	5.152
007	ARNASCO	6,01	71	199	228	427	198	228	426
008	BALESTRINO	11,27	37	191	228	419	184	230	414
009	BARDINETO	29,60	29	441	428	869	411	410	821
010	BERGEGGI	3,45	243	403	437	840	404	449	853
011	BOISSANO	8,67	61	258	274	532	251	260	511
012	BORGHETTO SANTO SPIRITO	5,34	866	2.279	2.343	4.622	2.444	2.561	5.005
013	BORGIO VEREZZI	2,92	698	976	1.062	2.038	1.073	1.186	2.259
014	BORNIDA	22,43	28	329	308	637	316	298	614
015	CAIRO MONTENOTTE	99,50	143	7.066	7.195	14.261	6.968	7.132	14.100
016	CALICE LIGURE	19,36	72	697	691	1.388	681	687	1.368
017	CALIZZANO	63,21	29	898	931	1.829	915	954	1.869
018	CARCARE	(d) 10,36	544	2.767	2.868	5.635	2.689	2.830	5.519
019	CASANOVA LERRONE	24,30	38	458	464	922	427	440	867
020	CASTELBIANCO	14,76	20	153	138	291	149	131	280
021	CASTELVECCHIODIROCCABARBENA	16,68	19	157	156	313	145	152	297
022	CELLE LIGURE	9,62	483	2.211	2.438	4.649	2.155	2.413	4.568
023	CENGIO	18,79	230	2.167	2.148	4.315	2.096	2.113	4.209
024	CERIALE	11,21	352	1.940	2.007	3.947	2.067	2.096	4.163
025	CISANO SUL NEVA	12,15	65	390	394	784	373	378	751
026	COSSERIA (e)	13,73	71	505	466	971	477	446	923
027	DEGO	67,77	33	1.161	1.091	2.252	1.132	1.068	2.200
028	ERLI	16,57	23	197	186	383	188	184	372
029	FINALE LIGURE	34,59	404	6.776	7.203	13.979	6.665	7.144	13.809
030	GARLEDA	8,26	48	203	190	393	199	184	383
031	GIUSTENICE	17,43	32	281	280	561	278	278	556
032	GIUSVALLA	19,13	28	272	260	532	263	252	515
033	LAIGUEGLIA	2,78	894	1.200	1.286	2.486	1.165	1.291	2.456
034	LOANO	13,46	937	5.949	6.665	12.614	6.226	7.041	13.267
035	MAGLIOLO	19,18	24	251	216	467	241	204	445
036	MALLARE	32,60	41	675	653	1.328	663	649	1.312
037	MASSIMINO	7,73	32	129	118	247	122	114	236
038	MILLESIMO	15,87	220	1.725	1.767	3.492	1.678	1.767	3.445
039	MIOGLIA	20,02	34	336	346	682	327	342	669
040	MURIALDO	37,49	31	597	556	1.153	577	539	1.116
041	NASINO	21,56	14	158	142	300	153	137	290
042	NOLI	9,62	321	1.505	1.581	3.086	1.467	1.611	3.078
043	ONZO	8,23	35	134	153	287	128	150	278
044	ORCO FEGGINO	17,72	40	367	333	700	357	327	684
045	ORTOVERO	9,83	86	442	408	850	422	406	828
046	OSIGLIA	29,15	24	351	335	686	346	327	673
047	PALLARE	21,30	49	541	498	1.039	527	487	1.014
048	PIANA CRIXIA	29,59	34	496	499	995	483	490	973
049	PIETRA LIGURE	9,67	853	3.883	4.366	8.249	5.043	5.500	10.543
050	PLODIO	8,21	36	150	147	297	150	148	298
051	PONTINVREA	24,87	25	318	310	628	315	302	617
052	QUILIANO	(f) 49,46	136	3.332	3.410	6.742	3.366	3.439	6.805
053	RIALTO	19,84	27	282	250	532	264	229	493
054	ROCCAVIGNALE	17,46	50	455	425	880	435	410	845
055	SASSELLO	100,45	22	1.072	1.125	2.197	1.035	1.113	2.148
056	SAVONA	(g) 65,55	1.218	37.959	41.850	79.809	38.835	41.804	80.639
057	SPOTORNO	8,14	531	2.071	2.249	4.320	2.200	2.457	4.657
058	STELLA	43,33	45	991	949	1.940	961	929	1.890
059	STELLANELLO	17,55	45	426	358	784	405	346	751
060	TESTICO	10,15	25	124	127	251	118	122	240
061	TOIRANO	18,63	68	635	633	1.268	791	647	1.438
062	TOVO SAN GIACOMO	9,60	132	649	616	1.265	626	603	1.229
063	URBE	31,48	39	611	622	1.233	580	614	1.194
064	VADO LIGURE	23,38	436	5.079	5.119	10.198	4.922	4.908	9.830
065	VAREZZE	47,97	310	7.094	7.790	14.884	7.070	7.927	14.997
066	VENDONE	10,11	39	204	186	390	190	177	367
067	VEZZI PORTIO (h)	9,69	44	209	217	426	203	213	416
068	VILLANOVA D'ALBENGA	15,74	72	563	569	1.132	555	557	1.112
069	ZUCCARELLO	10,74	36	194	188	382	186	186	372
	TOTALE PROVINCIA	1.544,63	191	143.721	152.322	296.043	146.905	154.208	301.113

(a) Di cui circa km² 0,40 per territorio in contestazione con il Comune di Albenga. — (b) Vedi Comune di Alassio per territorio in contestazione. — (c) Vedi Comune di Savona per territorio in contestazione. — (d) Di cui circa km² 0,06 per territorio in contestazione con il Comune di Cosseria. — (e) Vedi Comune di Carcare per territorio in contestazione. — (f) Di cui circa km² 0,41 per territorio in contestazione con il Comune di Vezzi Portio. — (g) Di cui circa km² 0,10 per territorio in contestazione con il Comune di Albisola Marina. — (h) Vedi Comune di Quiliano per territorio in contestazione.

Tav. 2 — Popolazione residente per sesso e stato civile

Codice del Comune	C O M U N I	T O T A L E				M A S C H I			
		Celibi e nubili	Coniugati	Vedovi	Totale	Celibi	Coniugati	Vedovi	Totale
001	ALASSIO	5.554	6.985	1.178	13.717	2.785	3.459	211	6.455
002	ALBENGA	8.198	10.231	1.385	19.814	4.510	5.080	286	9.876
003	ALBISOLA MARINA	2.398	3.247	503	6.148	1.235	1.591	84	2.910
004	ALBISOLA SUPERIORE	5.165	6.663	878	12.706	2.679	3.307	166	6.152
005	ALTARE	1.054	1.577	324	2.955	591	787	77	1.455
006	ANDORA	1.903	2.465	327	4.695	1.061	1.218	62	2.341
007	ARNASCO	178	201	48	427	89	99	11	199
008	BALESTRINO	156	215	48	419	76	108	7	191
009	BARDINETO	345	447	77	869	200	220	21	441
010	BERGEGGI	321	459	60	840	160	230	13	403
011	BOISSANO	208	282	42	532	109	141	8	258
012	BORGHETTO SANTO SPIRITO	1.792	2.551	279	4.622	950	1.271	58	2.279
013	BORGIO VEREZZI	798	1.073	167	2.038	401	538	37	976
014	BORMIDA	262	330	45	637	151	164	14	329
015	CAIRO MONTENOTTE	5.435	7.824	1.002	14.261	2.958	3.867	241	7.066
016	CALICE LIGURE	562	726	100	1.388	315	362	20	697
017	CALIZZANO	720	934	175	1.829	384	467	47	898
018	CARCARE	2.040	3.197	398	5.635	1.097	1.592	78	2.767
019	CASANOVA LERRONE	351	468	103	922	203	232	23	458
020	CASTELBIANCO	108	153	30	291	66	76	11	153
021	CASTELVECCHIODIROCCABARBENA	119	154	40	313	72	76	9	157
022	CELLE LIGURE	1.978	2.299	372	4.649	994	1.146	71	2.211
023	CENGIO	1.646	2.341	328	4.315	927	1.167	73	2.167
024	CERIALE	1.570	2.154	223	3.947	825	1.078	37	1.940
025	CISANO SUL NEVA	298	417	69	784	164	209	17	390
026	COSSERIA	366	541	64	971	214	272	19	505
027	DEGO	822	1.220	210	2.252	494	609	58	1.161
028	ERLI	134	211	38	383	79	106	12	197
029	FINALE LIGURE	5.532	7.298	1.149	13.979	2.924	3.629	223	6.776
030	GARLEDA	144	210	39	393	87	104	12	203
031	GIUSTENICE	219	281	61	561	128	140	13	281
032	GIUSVALLA	208	267	57	532	118	133	21	272
033	LAIGUEGLIA	985	1.296	205	2.486	515	648	37	1.200
034	LOANO	4.899	6.619	1.096	12.614	2.429	3.295	225	5.949
035	MAGLIOLO	194	243	30	467	123	122	6	251
036	MALLARE	508	728	92	1.328	284	363	28	675
037	MASSIMINO	85	133	29	247	49	67	13	129
038	MILLESIMO	1.341	1.883	268	3.492	725	938	62	1.725
039	MIOGLIA	263	345	74	682	152	170	14	336
040	MURIALDO	467	601	85	1.153	282	300	15	597
041	NASINO	119	147	34	300	72	73	13	158
042	NOLI	1.240	1.580	266	3.086	661	786	58	1.505
043	ONZO	112	147	28	287	53	72	9	134
044	ORCO FEGLIANO	271	370	59	700	171	183	13	367
045	ORTOVERO	336	426	88	850	213	210	19	442
046	OSIGLIA	291	332	63	686	169	163	19	351
047	PALLARE	416	549	74	1.039	246	275	20	541
048	PIANA CRIXIA	358	537	100	995	205	268	23	496
049	PIETRA LIGURE	3.451	4.243	555	8.249	1.672	2.107	104	3.883
050	PLODIO	109	160	28	297	67	80	3	150
051	PONTINVREA	236	327	65	628	131	164	23	318
052	QUILIANO	2.601	3.655	486	6.742	1.410	1.823	99	3.332
053	RIALTO	215	277	40	532	131	140	11	282
054	ROCCAIGNALE	321	497	62	880	195	250	10	455
055	SASSELLO	944	1.054	199	2.197	499	524	49	1.072
056	SAVONA	30.776	42.011	7.022	79.809	15.818	20.917	1.224	37.959
057	SPOTORNO	1.796	2.211	313	4.320	906	1.102	63	2.071
058	STELLA	835	949	156	1.940	484	464	43	991
059	STELLANELLO	350	368	66	784	229	183	14	426
060	TESTICO	106	116	29	251	59	58	7	124
061	TOIRANO	507	648	113	1.268	281	321	33	635
062	TOVO SAN GIACOMO	517	644	104	1.265	300	322	27	649
063	URBE	518	598	117	1.233	284	297	30	611
064	VADO LIGURE	3.862	5.529	807	10.198	2.161	2.766	152	5.079
065	VARAZZE	6.315	7.320	1.249	14.884	3.234	3.629	231	7.094
066	VENDONE	137	218	35	390	85	110	9	204
067	VEZZI PORTIO	173	217	36	426	98	106	5	209
068	VILLANOVA D'ALBENGA	435	590	107	1.132	244	293	26	563
069	ZUCCARELLO	150	195	37	382	86	97	11	194
	TOTALE PROVINCIA	116.823	155.184	24.036	296.043	61.769	77.164	4.788	143.721

Tav. 3 — Popolazione resi

A - T O T

Codice dei Comuni	C O M U N I	CLASSI QUINQUENNALI DI ETÀ (anni)										
		Meno di 5	5 — 9	10 — 14	15 — 19	20 — 24	25 — 29	30 — 34	35 — 39	40 — 44	45 — 49	50 — 54
001	ALASSIO	733	852	796	605	755	798	975	972	982	957	790
002	ALBENGA	1.406	1.536	1.268	1.236	1.358	1.340	1.559	1.579	1.471	1.433	1.005
003	ALBISOLA MARINA	405	418	318	306	364	377	440	444	472	490	368
004	ALBISOLA SUPERIORE	967	998	827	667	749	796	1.019	971	998	929	619
005	ALTARE	138	138	111	156	177	139	200	161	223	253	176
006	ANDORA	347	308	309	209	336	311	382	327	289	287	239
007	ARNASCO	26	23	20	28	30	15	32	29	27	29	20
008	BALESTRINO	25	28	16	23	24	37	23	21	18	28	25
009	BARDINETO	40	48	37	36	56	55	54	44	50	64	46
010	BERGEGGI	70	55	38	34	47	54	71	75	65	46	42
011	BOISSANO	43	40	37	27	36	36	42	29	29	43	27
012	BORGHETTO SANTO SPIRITO	441	390	249	226	302	335	389	328	274	225	161
013	BORGIO VEREZZI	136	133	100	98	114	121	163	140	122	139	91
014	BORMIDA	33	37	29	37	43	38	43	35	47	58	31
015	CAIRO MONTENOTTE	886	910	824	737	997	903	1.127	1.078	1.124	1.106	830
016	CALICE LIGURE	89	97	74	82	78	80	99	100	90	93	61
017	CALIZZANO	87	117	83	109	101	95	118	107	113	134	82
018	CARCARE	379	381	262	286	322	448	514	419	443	394	306
019	CASANOVA LERRONE	40	41	48	35	52	50	61	58	52	61	60
020	CASTELBIANCO	8	17	13	15	12	9	15	14	27	30	20
021	CASTELVECCHIODIROCCABARBENA	15	5	14	9	20	15	16	17	17	18	13
022	CELLE LIGURE	312	348	244	241	232	297	339	325	303	290	247
023	CENGIO	246	311	274	230	273	277	344	293	336	343	268
024	CERIALE	307	307	233	236	239	291	302	291	287	271	180
025	CISANO SUL NEVA	46	49	44	37	48	41	50	50	56	60	38
026	COSSERIA	43	56	47	55	58	70	60	70	67	66	69
027	DEGO	104	102	114	116	160	126	133	144	161	183	130
028	ERLI	13	17	20	22	25	14	16	17	23	33	31
029	FINALE LIGURE	915	932	799	713	844	875	1.046	964	981	977	784
030	GARLEDA	20	23	15	14	18	18	28	29	27	31	14
031	GIUSTENICE	26	26	27	30	40	28	40	43	38	43	30
032	GIUSVALLA	20	16	25	30	29	27	36	42	50	41	25
033	LAIGUEGLIA	167	189	148	113	125	171	160	203	182	188	145
034	LOANO	781	820	706	676	751	740	846	827	865	839	668
035	MAGLIOLO	16	25	24	24	28	30	31	26	31	34	22
036	HALLARE	81	67	85	76	81	69	96	106	93	100	74
037	MASSIMINO	8	11	14	14	14	17	6	12	15	22	12
038	MILLESIMO	236	247	195	171	222	242	272	246	253	233	182
039	MIOGLIA	23	32	30	31	31	34	33	44	49	54	40
040	MURIALDO	56	82	50	60	82	72	73	69	83	69	63
041	NASINO	10	12	13	11	15	15	17	25	14	18	13
042	NOLI	185	204	173	152	182	179	206	204	212	205	184
043	ONZO	17	15	17	13	12	14	20	18	14	19	8
044	ORCO FEGGLINO	38	28	34	38	53	31	52	42	49	48	34
045	ORTOVERO	45	43	44	46	48	55	58	51	58	70	55
046	OSIGLIA	22	31	40	30	44	32	45	40	33	47	33
047	PALLARE	64	60	50	67	72	57	64	88	78	82	54
048	PIANA CRIXIA	32	47	44	60	54	32	35	53	80	95	59
049	PIETRA LIGURE	578	582	494	475	527	599	707	586	573	541	373
050	PLODIO	15	10	11	16	17	18	16	27	20	18	16
051	PONTINVREA	37	26	23	34	42	32	34	46	37	50	31
052	QUILLIANO	470	501	400	371	380	443	512	511	546	467	318
053	RIALTO	35	24	31	31	43	34	32	31	35	30	24
054	ROCCAVIGNALE	61	52	36	53	46	53	55	52	60	70	53
055	SASSELLO	98	106	87	96	116	118	136	132	151	144	104
056	SAVONA	4.843	5.324	4.544	4.125	4.765	4.769	5.741	5.529	6.046	6.049	4.856
057	SPOTORNO	353	308	254	225	266	279	363	337	296	271	227
058	STELLA	85	86	85	86	112	88	119	110	145	155	95
059	STELLANELLO	34	33	48	39	40	32	40	58	70	60	47
060	TESTICO	7	7	11	19	16	9	8	13	22	17	15
061	TOIRANO	76	82	88	81	73	68	75	95	95	92	59
062	TOVO SAN GIACOMO	69	85	87	74	70	58	80	94	91	94	70
063	URBE	47	62	51	68	75	38	55	74	94	108	66
064	VADO LIGURE	622	696	647	578	610	646	709	787	816	841	592
065	VARAZZE	868	863	810	804	964	855	996	1.030	1.052	1.044	924
066	VENDONE	26	16	12	22	19	17	22	26	26	29	26
067	VEZZI PORTIO	25	25	13	22	30	14	33	18	34	32	20
068	VILLANOVA D'ALBENGA	67	69	64	56	54	69	72	80	74	89	64
069	ZUCCARELLO	19	25	19	16	27	22	19	27	26	16	22
	TOTALE PROVINCIA	18.582	19.654	16.797	15.558	18.045	18.167	21.574	20.933	21.680	21.495	16.476

dente per sesso e classe di età

A L E

						PARTICOLARI CLASSI DI ETÀ (anni)						C O M U N I	Codice dei Comuni
55 — 59	60 — 64	65 — 69	70 — 74	75 e più	Totale	Meno di 6	6 — 10	11 — 15	14 — 18	19 — 20	Totale		
941	1.025	974	637	925	13.717	919	831	509	614	238	3.111	ALASSIO	001
1.198	1.142	839	610	834	19.814	1.711	1.497	789	1.230	468	5.695	ALBENGA	002
407	408	353	239	339	6.148	485	407	193	304	114	1.503	ALBISOLA MARINA	003
795	761	585	450	575	12.706	1.162	989	476	714	245	3.586	ALBISOLA SUPERIORE	004
231	235	218	159	240	2.955	163	142	60	148	66	579	ALTARE	005
308	347	289	178	229	4.695	422	291	196	215	98	1.222	ANDORA	006
29	29	27	24	39	427	32	19	11	30	12	104	ARNASCO	007
31	39	28	21	32	419	36	19	11	20	14	100	BALESTRINO	008
78	84	75	31	71	869	53	43	21	40	15	172	BARDINETO	009
50	52	54	32	55	840	82	56	17	37	11	203	BERGEGGI	010
35	30	27	26	25	532	53	42	22	21	10	148	BOISSANO	011
313	357	306	163	163	4.622	530	357	139	229	93	1.348	BORGHETTO SANTO SPIRITO	012
160	139	153	109	120	2.038	169	118	63	102	29	481	BORGIO VEREZZI	013
43	40	36	48	39	637	41	33	23	29	18	144	BORNIDA	014
983	949	679	486	642	14.261	1.073	893	518	728	315	3.527	CAIRO MONTENOTTE	015
86	104	91	64	100	1.388	106	96	46	73	38	359	CALICE LIGURE	016
132	141	117	108	185	1.829	108	112	52	104	43	419	CALIZZANO	017
411	353	274	191	252	5.635	446	368	144	295	102	1.355	CARCARE	018
77	75	69	53	90	922	47	42	32	32	18	171	CASANOVA LERRONE	019
24	25	13	21	28	291	10	18	8	13	4	53	CASTELBIANCO	020
29	25	36	24	40	313	16	6	10	11	6	49	CASTELVECCHIODIROCCABARBENA	021
310	344	307	210	300	4.649	389	342	126	243	86	1.186	CELLE LIGURE	022
345	264	204	133	174	4.315	306	306	168	225	120	1.125	CENGIO	023
253	260	215	118	157	3.947	372	282	150	231	85	1.120	CERIALE	024
53	54	47	43	68	784	54	54	23	39	13	183	CISANO SUL NEVA	025
78	61	60	57	54	971	55	60	23	49	24	211	COSSERIA	026
170	193	140	96	180	2.252	126	102	70	117	61	476	DEGO	027
32	32	21	28	39	383	21	14	9	20	11	75	ERLI	028
953	1.000	811	567	818	13.979	1.108	898	477	725	307	3.515	FINALE LIGURE	029
29	29	34	29	35	393	26	21	9	12	9	77	GARLEDA	030
36	36	38	33	47	561	32	26	16	31	13	118	GIUSTINICE	031
40	47	34	31	39	532	28	14	18	25	10	95	GIUSVALLA	032
151	180	123	113	128	2.486	202	186	89	123	41	641	LAIGUEGLIA	033
905	904	802	660	824	12.614	939	820	408	669	283	3.119	LOANO	034
27	45	27	40	37	467	20	26	13	24	11	94	MAGLIOLO	035
75	93	82	56	94	1.328	91	77	48	81	31	328	HALLARE	036
18	18	20	22	24	247	10	12	7	13	8	50	MASSIMINO	037
241	237	180	129	206	3.492	286	248	110	166	77	887	MILLESIMO	038
58	65	49	41	68	682	28	33	15	31	15	122	MIOGLIA	039
80	83	84	55	92	1.153	75	70	30	57	32	264	MURIALDO	040
19	33	22	24	39	300	12	13	6	11	5	47	NASINO	041
209	220	185	164	222	3.086	227	206	97	158	55	743	NOLI	042
24	21	29	21	25	287	23	12	12	10	6	63	ONZO	043
59	61	48	39	46	700	47	23	18	42	13	143	ORCO FEGGINO	044
50	59	62	43	63	850	53	42	23	48	24	190	ORTOVERO	045
44	76	52	54	63	686	26	35	26	32	9	128	OSIGLIA	046
76	73	49	49	56	1.039	81	51	26	67	29	254	PALLARE	047
71	88	84	61	100	995	42	43	26	60	20	191	PIANA CRIXIA	048
505	574	460	288	387	8.249	693	572	294	475	182	2.216	PIETRA LIGURE	049
31	18	22	15	27	297	17	9	9	13	10	58	PLODIO	050
45	46	37	46	62	628	42	25	12	33	13	125	PONTINVERA	051
424	417	358	261	363	6.742	577	482	228	399	128	1.814	QUILIANO	052
47	33	33	26	43	532	43	21	20	30	16	130	RIALTO	053
62	67	46	46	68	880	75	43	22	53	16	209	ROCCAIGNALE	054
158	185	178	145	243	2.197	119	102	48	103	41	413	SASSELLO	055
5.673	5.477	4.186	3.281	4.601	79.809	5.891	5.264	2.718	4.133	1.675	19.681	SAYONA	056
294	262	229	156	200	4.320	414	296	153	237	83	1.183	SPOTORNO	057
141	174	159	107	193	1.940	108	81	50	90	30	359	STELLA	058
61	54	65	43	60	784	38	39	29	40	18	164	STELLANELLO	059
18	24	23	15	27	251	8	7	7	19	9	50	TESTICO	060
78	76	72	59	99	1.268	95	82	54	79	28	338	TOIRANO	061
68	91	68	75	91	1.265	81	90	52	79	28	330	TOVO SAN GIACOMO	062
93	108	86	86	122	1.233	61	56	31	65	30	243	URBE	063
664	613	513	382	482	10.198	766	688	395	574	219	2.642	VADO LIGURE	064
1.078	1.080	932	652	932	14.884	1.020	878	500	775	350	3.523	VARAZZE	065
33	25	29	30	32	390	30	15	7	19	11	82	VENZONE	066
36	42	20	20	42	426	30	23	8	18	13	92	VEZZI PORTIO	067
80	86	82	42	84	1.132	86	60	38	68	14	266	VILLANOVA D'ALBENGA	068
33	29	30	15	37	382	22	24	11	16	12	85	ZUCCARELLO	069
20.389	20.417	16.680	12.380	17.216	296.043	22.559	19.252	10.069	15.616	6.281	73.777	TOTALE PROVINCIA	

Segue Tav. 3 — Popolazione resi

B - M A S

Codice del Comune	COMUNI	CLASSI QUINQUENNALI DI ETÀ (anni)										
		Meno di 5	5 — 9	10 — 14	15 — 19	20 — 24	25 — 29	30 — 34	35 — 39	40 — 44	45 — 49	50 — 54
001	ALASSIO	386	450	404	301	379	367	483	462	475	444	359
002	ALBENGA	759	812	666	663	688	668	753	802	740	713	483
003	ALBISOLA MARINA	202	230	152	160	170	168	213	212	236	232	166
004	ALBISOLA SUPERIORE	482	520	409	340	361	363	502	486	486	471	326
005	ALTARE	80	72	62	72	96	75	100	77	109	117	92
006	ANDORA	176	149	160	119	176	161	198	183	149	133	112
007	ARNASCO	8	8	10	15	15	8	13	16	15	12	11
008	BALESTRINO	11	15	6	11	10	20	13	9	9	13	8
009	BARDINETO	23	21	19	21	31	29	23	25	29	19	17
010	BERGEGGI	36	28	20	14	17	26	36	37	37	25	17
011	BOISSANO	18	17	21	10	18	18	21	15	19	20	13
012	BORGHETTO SANTO SPIRITO	230	183	128	107	130	173	208	165	142	109	71
013	BORGIO VEREZZI	80	74	48	46	63	58	73	78	58	63	43
014	BORNIDA	14	19	13	23	24	20	23	19	22	35	14
015	CAIRO MONTENOTTE	433	442	403	350	500	468	556	552	554	574	385
016	CALICE LIGURE	50	48	37	41	43	46	46	55	48	44	27
017	CALIZZANO	43	57	33	57	53	48	61	62	55	62	35
018	CARCARE	196	196	116	150	161	244	257	209	210	204	127
019	CASANOVA LERRONE	15	22	25	23	30	21	34	33	28	28	28
020	CASTELBIANCO	6	9	6	5	7	4	10	9	13	13	13
021	CASTELVECCHIODIROCCABARBENA	7	3	5	6	11	9	9	11	10	11	7
022	CELLE LIGURE	155	164	121	131	121	154	176	161	154	129	114
023	CENGIO	126	160	149	118	140	137	169	149	164	174	131
024	CERIALE	151	156	117	122	116	146	152	134	154	133	87
025	CISANO SUL NEVA	25	27	22	15	21	24	28	31	24	34	14
026	COSSERIA	22	33	25	25	30	39	36	36	36	31	28
027	DEGO	57	51	63	62	87	68	72	78	83	94	71
028	ERLI	11	9	12	6	10	8	7	9	13	18	18
029	FINALE LIGURE	477	460	395	369	401	452	518	479	499	475	376
030	GARLEDA	11	12	7	9	11	8	14	14	18	19	5
031	GIUSTENICE	19	12	10	15	20	12	25	24	16	25	13
032	GIUSVALLA	9	9	12	8	20	14	20	23	28	22	8
033	LAIQUEGLIA	92	101	69	57	62	83	72	95	105	79	73
034	LOANO	403	399	371	316	390	367	412	391	427	383	312
035	MAGLIOLO	11	11	11	14	15	23	18	13	19	17	12
036	MALLARE	34	34	48	43	42	35	43	53	58	55	33
037	MASSIMINO	5	7	4	5	10	9	4	5	7	11	5
038	HILLESINO	114	122	98	82	118	106	145	134	134	118	75
039	MIOGLIA	6	14	15	15	17	19	18	22	31	24	24
040	MURIALDO	31	42	25	30	43	38	43	41	51	35	30
041	NASINO	6	8	6	6	9	10	8	14	9	7	7
042	NOLI	87	112	88	71	95	103	97	110	107	101	84
043	ONZO	9	11	4	5	3	7	7	10	9	9	3
044	ORCO FEGGLINO	21	14	19	20	26	20	30	24	25	24	17
045	ORTOVERO	33	29	24	20	30	31	31	23	32	37	21
046	OSIGLIA	9	14	22	16	19	19	27	23	17	26	15
047	PALLARE	35	30	25	37	44	31	40	47	40	38	34
048	PIANA CRIXIA	13	21	22	33	26	22	15	28	36	54	29
049	PIETRA LIGURE	286	327	265	240	231	283	337	254	290	246	163
050	PLODIO	9	5	4	11	9	12	10	14	11	8	5
051	PONTINVERA	23	14	9	16	18	18	19	25	20	26	13
052	QUILIANO	252	240	200	185	203	214	248	261	286	251	165
053	RIALTO	17	15	16	15	24	16	21	19	22	15	12
054	ROCCAVERNATE	39	28	21	24	25	25	31	31	30	34	26
055	SASSELLO	52	54	44	50	60	65	84	60	93	78	49
056	SAVONA	2.484	2.799	2.319	2.147	2.346	2.260	2.810	2.638	2.924	2.892	2.298
057	SPOTORNO	173	165	133	101	129	134	178	159	140	133	123
058	STELLA	33	50	48	43	63	48	63	50	80	80	48
059	STELLANELLO	21	21	26	19	23	17	22	37	39	36	18
060	TESTICO	5	5	6	6	8	7	6	6	11	9	5
061	TOIRANO	40	46	44	39	36	34	35	46	49	52	31
062	TOVO SAN GIACOMO	36	46	51	39	39	29	37	49	47	47	36
063	URBE	25	31	28	35	38	20	28	34	49	61	36
064	VADO LIGURE	330	371	326	313	330	316	342	396	424	421	282
065	VARAZZE	428	458	400	411	496	439	515	498	502	510	426
066	VENDONE	16	8	8	10	7	10	11	16	13	18	11
067	VEZZI PORTIO	15	10	7	11	12	6	17	10	19	15	8
068	VILLANOVA D'ALBENGA	34	33	31	27	31	33	40	48	35	44	29
069	ZUCCARELLO	12	8	12	8	18	7	14	13	16	4	10
	TOTALE PROVINCIA	9.557	10.171	8.552	7.934	9.055	8.973	10.727	10.352	10.840	10.494	7.787

dente per sesso e classe di età

CHI

						PARTICOLARI CLASSI DI ETÀ (anni)						C O M U N I	Codice del Comune
55 — 59	60 — 64	65 — 69	70 — 74	75 e più	Totale	Meno di 6	6 — 10	11 — 18	14 — 18	19 — 20	Totale		
420	442	422	273	388	6.455	481	443	244	304	131	1.603	ALASSIO	001
605	557	381	254	332	9.876	913	797	417	653	249	3.029	ALBENGA	002
195	195	153	103	123	2.910	244	220	93	155	67	779	ALBISOLA MARINA	003
365	359	264	191	227	6.152	577	515	233	364	120	1.809	ALBISOLA SUPERIORE	004
110	120	104	63	105	1.455	94	75	36	65	39	309	ALTARE	005
133	175	133	86	98	2.341	205	154	99	122	48	628	ANDORA	006
19	16	13	11	9	199	10	7	4	18	5	44	ARNASCO	007
17	13	15	11	10	191	19	8	5	10	5	47	BALESTRINO	008
44	49	37	16	38	441	29	21	8	24	9	91	BARDINETO	009
22	24	22	15	27	403	45	25	9	15	8	102	BERGEGGI	010
16	14	20	9	9	258	23	20	11	8	5	67	BOISSANO	011
138	171	167	71	86	2.279	276	165	66	123	37	667	BORGHETTO SANTO SPIRITO	012
63	59	66	48	56	976	96	67	31	44	17	255	BORGIO VEREZZI	013
20	21	22	20	20	329	16	18	11	18	11	74	BORNIDA	014
484	509	340	194	295	7.066	530	435	279	340	162	1.746	CAIRO MONTENOTTE	015
46	50	46	28	42	697	58	46	24	37	22	187	CALICE LIGURE	016
60	74	59	51	88	898	53	53	19	58	20	203	CALIZZANO	017
210	168	136	79	104	2.767	234	178	69	142	57	680	CARCARE	018
33	42	38	23	35	458	16	27	16	17	14	90	CASANOVA LERRORE	019
10	16	6	13	13	153	6	12	2	5	1	26	CASTELBIANCO	020
14	10	21	8	15	157	7	3	4	7	4	25	CASTELVECCHIODIROCCABARBENA	021
145	150	137	92	107	2.211	192	164	57	133	47	593	CELLE LIGURE	022
172	144	97	60	77	2.167	153	163	93	115	67	591	CERGIO	023
109	127	116	57	63	1.940	185	143	75	118	41	562	CERIALE	024
25	26	18	21	35	390	29	28	13	17	5	92	CISANO SUL NEVA	025
47	28	35	25	29	505	29	36	12	20	16	113	COSSERIA	026
89	91	68	51	76	1.161	65	54	40	59	39	257	DEGO	027
16	15	10	13	22	197	16	6	4	10	3	39	ERLI	028
455	461	388	247	324	6.776	565	450	232	381	146	1.774	FINALE LIGURE	029
12	14	20	11	18	203	12	14	4	6	6	42	GARLEDA	030
16	21	14	12	27	281	22	12	6	14	6	60	GIUSTENICE	031
20	19	18	22	20	272	15	8	6	8	4	41	GIUSVALLA	032
73	77	54	52	56	1.200	110	96	43	62	21	332	LAIGUEGLIA	033
375	397	352	288	366	5.949	481	405	209	329	135	1.559	LOANO	034
16	16	16	22	17	251	12	12	6	16	3	49	MAGLIOLO	035
39	47	38	26	47	675	37	41	27	47	18	170	MALLARE	036
12	11	8	10	16	129	7	6	1	7	2	23	MASSIMINO	037
126	126	87	54	86	1.725	146	111	55	85	43	440	MILLESINO	038
28	39	25	14	25	336	8	14	8	14	8	52	MIOGLIA	039
37	48	38	15	50	597	40	36	15	25	19	135	MURIALDO	040
10	15	10	12	21	158	6	9	4	4	3	26	NASINO	041
88	104	89	78	91	1.505	113	109	50	76	27	375	NOLI	042
10	9	16	11	11	134	12	8	2	5	2	29	ONZO	043
30	34	25	19	19	367	26	10	9	25	6	76	ORCO FEGLINO	044
28	30	33	15	25	442	39	28	15	19	11	112	ORTOVERO	045
25	40	20	27	32	351	12	14	15	17	6	64	OSIGLIA	046
41	28	26	24	21	541	44	26	11	34	20	135	PALLARE	047
34	47	37	24	55	496	17	21	13	30	11	92	PIANA CRIXIA	048
210	254	221	118	158	3.883	347	328	154	245	74	1.148	PIETRA LIGURE	049
19	6	12	7	8	150	10	5	3	10	2	30	PLODIO	050
20	30	18	17	32	318	26	14	6	14	3	63	PONTINVERA	051
210	194	166	114	143	3.332	301	234	118	198	67	918	QUILIANO	052
26	14	18	11	21	282	22	13	11	14	9	69	RIALTO	053
33	35	20	25	28	455	46	22	12	26	10	116	ROCCAIGNALE	054
66	84	80	57	96	1.072	63	51	26	51	22	213	SASSELLO	055
2.669	2.537	1.845	1.334	1.657	37.959	2.998	2.791	1.379	2.142	837	10.147	SAYONA	056
126	126	109	70	72	2.071	203	160	77	105	45	590	SPOTORNO	057
88	81	86	57	73	991	44	49	28	45	19	185	STELLA	058
32	30	31	22	32	426	23	24	14	23	9	93	STELLANELLO	059
8	13	7	9	13	124	6	4	5	7	3	25	TESTICO	060
31	43	35	28	46	635	49	47	25	38	15	174	TOIRANO	061
36	50	34	36	37	649	44	50	27	43	14	178	TOVO SAN GIACOMO	062
42	49	36	37	62	611	34	27	16	35	14	126	URBE	063
340	285	246	168	189	5.079	408	357	197	319	112	1.393	VADO LIGURE	064
496	511	413	277	314	7.094	503	460	254	399	171	1.787	VARAZZE	065
14	16	14	13	19	204	18	9	4	8	4	43	VENDONE	066
21	22	10	9	17	209	17	10	4	7	7	45	VEZZI PORTIO	067
39	39	45	20	35	563	45	28	17	32	9	131	VILLANOVA D'ALBENGA	068
17	14	21	5	15	194	12	9	8	8	6	43	ZUCCARELLO	069
9.645	9.681	7.727	5.303	6.923	143.721	11.544	10.005	5.090	7.974	3.198	37.811	TOTALE PROVINCIA	

Segue Tav. 3 — Popolazione resi

C - F E M

Codice dei Comuni	COMUNI	CLASSI QUINQUENNALI DI ETÀ (anni)										
		Meno di 5	5 — 9	10 — 14	15 — 19	20 — 24	25 — 29	30 — 34	35 — 39	40 — 44	45 — 49	50 — 54
001	ALASSIO	347	402	392	304	376	431	492	510	507	513	431
002	ALBENGA	647	724	602	573	670	672	806	777	731	720	522
003	ALBISOLA MARINA	203	188	166	146	194	209	227	232	236	258	202
004	ALBISOLA SUPERIORE	485	478	418	327	388	433	517	485	512	458	293
005	ALTARE	58	66	49	84	81	63	100	84	114	136	84
006	ANDORA	171	159	149	90	160	150	184	144	140	154	127
007	ARNASCO	18	15	10	13	15	7	19	13	12	17	9
008	BALESTRINO	14	13	10	12	14	17	10	12	9	15	17
009	BARDINETO	17	27	18	15	25	26	31	19	21	45	29
010	BERGEGGI	34	27	18	20	30	28	35	38	28	21	25
011	BOISSANO	25	23	16	17	18	18	21	14	10	23	14
012	BORGHETTO SANTO SPIRITO	211	207	121	119	172	162	181	163	132	116	90
013	BORGIO VEREZZI	56	59	52	52	51	63	90	62	64	76	48
014	BORNIDA	19	18	16	14	19	18	20	16	25	23	17
015	CAIRO MONTENOTTE	453	468	394	387	497	435	571	526	570	532	445
016	CALICE LIGURE	39	49	37	41	35	34	53	45	42	49	34
017	CALIZZANO	44	60	50	52	48	47	57	45	58	72	47
018	CARCARE	183	185	146	136	161	204	257	210	233	190	179
019	CASANOVA LERRONE	25	19	23	12	22	29	27	25	24	33	32
020	CASTELBIANCO	2	8	7	10	5	5	5	5	14	17	7
021	CASTELVECCHIODIROCCABARBENA	8	2	9	3	9	6	7	6	7	7	6
022	CELLE LIGURE	157	184	123	110	111	143	163	164	149	161	133
023	CENGIO	120	151	125	112	133	140	175	144	172	169	137
024	CERIALE	156	151	116	114	123	145	150	157	133	138	93
025	CISANO SUL NEVA	21	22	22	22	27	17	22	19	32	26	24
026	COSSERIA	21	23	22	30	28	31	24	34	31	35	41
027	DEGO	47	51	51	54	73	58	61	66	78	89	59
028	ERLI	2	8	8	16	15	6	9	8	10	15	13
029	FINALE LIGURE	438	472	404	344	443	423	528	485	482	502	408
030	GARLEDA	9	11	8	5	7	10	14	15	9	12	9
031	GIUSTENICE	7	14	17	15	20	16	15	19	22	18	17
032	GIUSVALLA	11	7	13	22	9	13	16	19	22	19	17
033	LAIGUEGLIA	75	88	79	56	63	88	88	108	77	109	72
034	LOANO	378	421	335	360	361	373	434	436	438	456	356
035	MAGLIOLO	5	14	13	10	13	7	13	13	12	17	10
036	MALLARE	47	33	37	33	39	34	53	53	35	45	41
037	MASSIMINO	3	4	10	9	4	8	2	7	8	11	7
038	MILLESIMO	122	125	97	89	104	136	127	112	119	115	107
039	MIOGLIA	17	18	15	16	14	15	15	22	18	30	16
040	MURIALDO	25	40	25	30	39	34	30	28	32	34	33
041	NASINO	4	4	7	5	6	5	9	11	5	11	6
042	NOLI	98	92	85	81	87	76	109	94	105	104	100
043	ONZO	8	4	13	8	9	7	13	8	5	10	5
044	ORCO FEGolino	17	14	15	18	27	11	22	18	24	24	17
045	ORTOVERO	12	14	20	26	18	24	27	28	26	33	34
046	OSIGLIA	13	17	18	14	25	13	18	17	16	21	18
047	PALLARE	29	30	25	30	28	26	24	41	38	44	20
048	PIANA CRIXIA	19	26	22	27	28	10	20	25	44	41	30
049	PIETRA LIGURE	292	255	229	235	296	316	370	332	283	295	210
050	PLODIO	6	5	7	5	8	6	6	13	9	10	11
051	PONTINVERA	14	12	14	18	24	14	15	21	17	24	18
052	QUILLIANO	218	261	200	186	177	229	264	250	260	216	153
053	RIALTO	18	9	15	16	19	18	11	12	13	15	12
054	ROCCA VIGNALE	22	24	15	29	21	28	24	21	30	36	27
055	SASSELLO	46	52	43	46	56	53	52	72	58	66	55
056	SAVONA	2.359	2.525	2.225	1.978	2.419	2.509	2.931	2.891	3.122	3.157	2.558
057	SPOTORNO	180	143	121	124	137	145	185	178	156	138	104
058	STELLA	52	36	37	43	49	40	56	60	65	75	47
059	STELLANELLO	13	12	22	20	17	15	18	21	31	24	29
060	TESTICO	2	2	5	13	8	2	2	7	11	8	10
061	TOIRANO	36	36	44	42	37	34	40	49	46	40	28
062	TOVO SAN GIACOMO	33	39	36	35	31	29	43	45	44	47	34
063	URBE	22	31	23	33	37	18	27	40	45	47	30
064	VADO LIGURE	292	325	321	265	280	330	367	391	392	420	310
065	VARAZZE	440	405	410	393	468	416	481	532	550	534	498
066	VENDONE	10	8	4	12	12	7	11	10	13	11	15
067	VEZZI PORTIO	10	15	6	11	18	8	16	8	15	17	12
068	VILLANOVA D'ALBENGA	33	36	33	29	23	36	32	32	39	45	35
069	ZUCCARELLO	7	17	7	8	9	15	5	14	10	12	12
	TOTALE PROVINCIA	9.025	9.483	8.245	7.624	8.990	9.194	10.847	10.581	10.840	11.001	8.689

dente per sesso e classe di età

M I N E

						PARTICOLARI CLASSI DI ETÀ (anni)						C O M U N I	Codice dei Comuni
55 — 59	60 — 64	65 — 69	70 — 74	75 e più	Totale	Meno di 6	6 — 10	11 — 18	14 — 18	19 — 20	Totale		
521	583	552	364	537	7.262	438	388	265	310	107	1.508	ALASSIO	001
593	585	458	356	502	9.938	798	700	372	577	219	2.666	ALBENGA	002
212	213	200	136	216	3.238	241	187	100	149	47	724	ALBISOLA MARINA	003
430	402	321	259	348	6.554	585	474	243	350	125	1.777	ALBISOLA SUPERIORE	004
121	115	114	96	135	1.500	69	67	24	93	27	270	ALTARE	005
175	172	156	92	131	2.354	217	137	97	93	50	594	ANDORA	006
10	13	14	13	30	228	22	12	7	12	7	60	ARNASCO	007
14	26	13	10	22	228	17	11	6	10	9	53	BALESTRINO	008
34	35	38	15	33	428	24	22	13	16	6	81	BARDINETO	009
28	28	32	17	28	437	37	31	8	22	3	101	BERGEGGI	010
19	16	7	17	16	274	30	22	11	13	5	81	BOISSANO	011
175	186	139	92	77	2.343	254	192	73	106	56	681	BORGHETTO SANTO SPIRITO	012
97	80	87	61	64	1.062	73	51	32	58	12	226	BORGIO VEREZZI	013
23	19	14	28	19	308	25	15	12	11	7	70	BORMIDA	014
499	440	339	292	347	7.195	543	458	239	388	153	1.781	CAIRO MONTENOTTE	015
40	54	45	36	58	691	48	50	22	36	16	172	CALICE LIGURE	016
72	67	58	57	97	931	55	59	33	46	23	216	CALIZZANO	017
201	185	138	112	148	2.868	212	190	75	153	45	675	CARCARE	018
44	33	31	30	55	464	31	15	16	15	4	81	CASANOVA LERRONE	019
14	9	7	8	15	138	4	6	6	8	3	27	CASTELBIANCO	020
15	15	15	16	25	156	9	3	6	4	2	24	CASTELVECCHIODIROCCABARBENA	021
165	194	170	118	193	2.438	197	178	69	110	39	593	CELLE LIGURE	022
173	120	107	73	97	2.148	153	143	75	110	53	534	CENGIO	023
144	133	99	61	94	2.007	187	139	75	113	44	558	CERIALE	024
28	28	29	22	33	394	25	26	10	22	8	91	CISANO SUL NEVA	025
31	33	25	32	25	466	26	24	11	29	8	98	COSSERIA	026
81	102	72	45	104	1.091	61	48	30	58	22	219	DEGO	027
16	17	11	15	17	186	5	8	5	10	8	36	ERLI	028
498	539	423	320	494	7.203	543	448	245	344	161	1.741	FINALE LIGURE	029
17	15	14	18	17	190	14	7	5	6	3	35	GARLENA	030
20	15	24	21	20	280	10	14	10	17	7	58	GIUSTENICE	031
20	28	16	9	19	260	13	6	12	17	6	54	GIUSVALLA	032
78	103	69	61	72	1.286	92	90	46	61	20	309	LAIGUEGLIA	033
530	507	450	372	458	6.665	458	415	199	340	148	1.560	LOANO	034
11	29	11	18	20	216	8	14	7	8	8	45	MAGLIOLO	035
36	46	44	30	47	653	54	36	21	34	13	158	MALLARE	036
6	7	12	12	8	118	3	6	6	6	6	27	MASSIMINO	037
115	111	93	75	120	1.767	140	137	55	81	34	447	MILLESIMO	038
30	26	24	27	43	346	20	19	7	17	7	70	MIOGLIA	039
43	35	46	40	42	556	35	34	15	32	13	129	MURIALDO	040
9	18	12	12	18	142	6	4	2	7	2	21	MASINO	041
121	116	96	86	131	1.581	114	97	47	82	28	368	NOLI	042
14	12	13	10	14	153	11	4	10	5	4	34	ONZO	043
29	27	23	20	27	333	21	13	9	17	7	67	ORCO FEGGLINO	044
22	29	29	28	38	408	14	14	8	29	13	78	ORTOVERO	045
19	36	32	27	31	335	14	21	11	15	3	64	OSIGLIA	046
35	45	23	25	35	498	37	25	15	33	9	119	PALLARE	047
37	41	47	37	45	499	25	22	13	30	9	99	PIANA CRIIXA	048
295	320	239	170	229	4.366	346	244	140	230	108	1.068	PIETRA LIGURE	049
12	12	10	8	19	147	7	4	6	3	8	28	PLODIO	050
25	16	19	29	30	310	16	11	6	19	10	62	PONTINVREA	051
214	223	192	147	220	3.410	276	248	110	201	61	896	QUILLIANO	052
21	19	15	15	22	250	21	8	9	16	7	61	RIALTO	053
29	32	26	21	40	425	29	21	10	27	6	93	ROCCAIGNALE	054
92	101	98	88	147	1.125	56	51	22	52	19	200	SASSELLO	055
3.004	2.940	2.341	1.947	2.944	41.850	2.893	2.473	1.339	1.991	838	9.534	SAVONA	056
168	136	120	86	128	2.249	211	136	76	132	38	593	SPOTORNO	057
53	93	73	50	120	949	64	32	22	45	11	174	STELLA	058
29	24	34	21	28	358	15	15	15	17	9	71	STELLANELLO	059
10	11	16	6	14	127	2	3	2	12	6	25	TESTICO	060
47	33	37	31	53	633	46	35	29	41	13	164	TOIRANO	061
32	41	34	39	54	616	37	40	25	36	14	152	TOVO SAN GIACOMO	062
51	59	50	49	60	622	27	29	15	30	16	117	URBE	063
324	328	267	214	293	5.119	358	331	198	255	107	1.249	VADO LIGURE	064
582	569	519	375	618	7.790	517	418	246	376	179	1.736	VARAZZE	065
19	9	15	17	13	186	12	6	3	11	7	39	VENDONE	066
15	20	10	11	25	217	13	13	4	11	6	47	VEZZI PORTIO	067
41	47	37	22	49	569	41	32	21	36	5	135	VILLANOVA D'ALBENGA	068
16	15	9	10	22	188	10	15	3	8	6	42	ZUCCARELLO	069
10.744	10.736	8.953	7.077	10.293	152.322	11.015	9.247	4.979	7.642	3.083	35.966	TOTALE PROVINCIA	

Tav. 4 — Popolazione residente in età da

Codice del Comune	C O M U N I	FORNITI DI TITOLO DI STUDIO									
		LAUREA		DIPLOMA		LICENZA MEDIA INFERIORE		LICENZA ELEMENTARE (a)		TOTALE	
		MF	M	MF	M	MF	M	MF	M	MF	M
001	ALASSIO	307	221	1.271	661	2.756	1.375	5.803	2.591	10.137	4.848
002	ALBENGA	248	173	1.160	621	2.780	1.507	8.090	4.068	12.278	6.369
003	ALBISOLA MARINA	191	131	689	376	1.159	577	2.734	1.201	4.773	2.285
004	ALBISOLA SUPERIORE	187	129	828	479	1.929	1.012	5.372	2.542	8.316	4.162
005	ALTARE	18	15	141	80	336	176	1.682	802	2.177	1.073
006	ANDORA	26	20	192	105	756	431	1.935	993	2.909	1.549
007	ARNASCO	4	3	12	7	51	24	306	147	373	181
008	BALESTRINO	-	-	13	7	23	17	159	82	195	106
009	BARDINETO	13	9	50	28	72	34	419	218	554	289
010	BERGEGGI	17	13	58	34	125	68	341	155	541	270
011	BOISSANO	7	6	37	22	69	31	229	129	342	188
012	BORGHETTO SANTO SPIRITO	35	25	190	95	646	354	2.033	1.016	2.904	1.490
013	BORGIO VEREZZI	22	18	140	70	306	153	953	450	1.421	691
014	BORNIDA	2	2	16	9	39	26	461	232	518	269
015	CAIRO MONTENOTTE	118	83	726	410	2.048	1.166	8.066	3.894	10.958	5.553
016	CALICE LIGURE	9	7	42	19	164	93	471	265	686	384
017	CALIZZANO	15	11	62	30	211	121	769	378	1.057	540
018	CARCARE	72	55	333	220	823	445	2.893	1.384	4.121	2.104
019	CASANOVA LERRONE	2	1	27	12	74	49	388	212	491	274
020	CASTELBIANCO	-	-	7	5	13	6	96	52	116	63
021	CASTELVECCHIODIROCCABARBENA	1	-	7	5	17	7	155	89	180	101
022	CELLE LIGURE	59	46	302	165	714	366	2.450	1.124	3.525	1.701
023	CENGIO	49	37	277	161	585	345	1.861	899	2.772	1.442
024	CERIALE	36	25	202	107	525	286	1.783	876	2.546	1.294
025	CISANO SUL NEVA	4	3	33	17	76	39	340	172	453	231
026	COSSERIA	6	4	35	19	99	54	499	276	639	353
027	DEGO	10	9	79	38	226	142	1.346	686	1.661	875
028	ERLI	2	2	5	2	40	24	166	85	213	113
029	FINALE LIGURE	204	152	894	498	2.820	1.552	6.338	2.862	10.256	5.064
030	GARLEDA	2	2	9	3	37	26	128	75	176	106
031	GIUSTENICE	-	-	13	7	58	27	228	136	299	170
032	GIUSVALLA	2	2	7	5	25	8	270	138	304	153
033	LAIGUEGLIA	25	20	159	88	500	271	1.034	482	1.718	861
034	LOANO	134	93	787	433	2.314	1.141	5.300	2.496	8.535	4.163
035	MAGLIOLO	3	3	9	4	32	23	322	165	366	195
036	MALLARE	6	5	23	12	91	52	846	426	966	495
037	MASSIMINO	1	1	12	7	29	12	173	91	215	111
038	MILLESIMO	27	23	183	104	424	229	1.481	750	2.115	1.106
039	MIOGLIA	9	6	19	10	68	33	416	208	512	257
040	MURIALDO	4	3	43	34	95	51	508	261	650	349
041	NASINO	-	-	5	4	14	9	235	120	254	133
042	NOLI	29	21	197	116	425	225	1.450	694	2.101	1.056
043	ONZO	-	-	10	5	22	9	193	91	225	105
044	ORCO FEGLIANO	-	-	17	12	85	48	472	240	574	300
045	ORTOVERO	10	9	31	11	94	57	338	177	473	254
046	OSIGLIA	3	2	18	9	30	16	558	287	609	314
047	PALLARE	4	4	17	6	79	49	685	352	785	411
048	PIANA CRIIXA	4	4	34	21	102	61	703	346	843	432
049	PIETRA LIGURE	100	77	556	279	1.389	723	3.680	1.666	5.725	2.745
050	PLODIO	-	-	7	5	24	17	181	86	212	108
051	PONTINVREA	3	2	30	18	72	33	315	154	420	207
052	QUILIANO	32	21	280	164	811	493	2.842	1.411	3.965	2.089
053	RIALTO	-	-	6	5	33	18	363	191	402	214
054	ROCCAVIGNALE	4	3	36	19	94	46	555	278	689	346
055	SASSELLO	21	21	87	40	196	107	1.464	700	1.768	868
056	SAVONA	2.068	1.311	7.520	4.227	14.250	7.510	32.942	14.816	56.780	27.864
057	SPOTORNO	48	34	284	166	708	380	1.982	888	3.022	1.468
058	STELLA	12	7	71	39	174	97	1.365	691	1.622	834
059	STELLANELLO	4	4	10	3	82	45	275	164	371	216
060	TESTICO	1	1	9	4	22	12	126	65	158	82
061	TOIRANO	12	8	72	35	136	68	755	379	975	490
062	TOVO SAN GIACOMO	2	2	20	12	124	79	704	361	850	454
063	URBE	8	7	35	16	123	60	902	441	1.068	524
064	VADO LIGURE	60	43	457	287	1.645	957	4.407	2.166	6.569	3.453
065	VARAZZE	225	150	1.035	584	2.546	1.319	6.439	3.015	10.245	5.068
066	VENNONE	-	-	15	7	28	14	181	104	224	125
067	VEZZI PORTIO	2	1	12	11	31	16	186	78	191	106
068	VILLANOVA D'ALBENGA	5	3	41	27	123	76	491	251	660	357
069	ZUCCARELLO	2	2	29	20	41	22	177	87	249	131
	TOTALE PROVINCIA	4.536	3.095	20.033	11.161	46.658	24.919	133.770	63.407	204.997	102.582

6 anni in poi per sesso e grado di istruzione

ALFABETI PRIVI DI TITOLO DI STUDIO (a)		ANALFABETI				POPOLAZIONE RESIDENTE IN ETÀ DA 6 ANNI IN POI				C O M U N I	Codice dei Comuni
MF	M	TOTALE		di cui in età da 45 anni in poi		TOTALE		di cui da 6 a 18 anni			
		MF	M	MF	M	MF	M	MF	M		
2.568	1.097	93	29	68	19	12.798	5.974	1.340	687	ALASSIO	001
5.361	2.416	464	178	280	102	18.103	8.963	2.286	1.214	ALBENGA	002
835	365	55	16	37	11	5.663	2.666	600	313	ALBISOLA MARINA	003
3.095	1.360	133	53	111	42	11.544	5.575	1.465	748	ALBISOLA SUPERIORE	004
528	245	87	43	82	40	2.792	1.361	202	111	ALTARE	005
1.336	575	28	12	23	9	4.273	2.136	487	253	ANDORA	006
22	8	-	-	-	-	395	189	30	11	ARNASCO	007
185	66	3	-	3	-	383	172	30	13	BALESTRINO	008
240	114	22	9	18	8	816	412	64	29	BARDINETO	009
207	87	10	1	6	1	758	358	73	34	BERGEGGI	010
132	44	5	3	5	3	479	235	64	31	BOISSANO	011
1.101	471	87	42	47	23	4.092	2.003	496	231	BORGHETTO SANTO SPIRITO	012
431	181	17	8	14	6	1.869	880	181	98	BORGIO VEREZZI	013
64	36	14	8	14	8	596	313	56	29	BORNIDA	014
1.978	861	252	122	203	99	13.188	6.536	1.411	714	CAIRO MONTENOTTE	015
569	244	27	11	25	10	1.282	639	142	70	CALICE LIGURE	016
644	293	20	12	19	11	1.721	845	164	72	CALIZZANO	017
1.024	415	44	14	40	12	5.189	2.533	512	247	CARCARE	018
378	167	6	1	5	1	875	442	74	43	CASANOVA LERRONE	019
163	82	2	2	1	1	281	147	26	14	CASTELBIANCO	020
109	44	8	5	6	4	297	150	16	7	CASTELVECCHIODIROCCA BARBENA	021
705	307	30	11	17	7	4.260	2.019	468	221	CELLE LIGURE	022
1.207	553	30	19	19	14	4.009	2.014	474	256	CENGIO	023
954	430	75	31	45	21	3.575	1.755	432	218	CERTALE	024
266	127	11	3	9	2	730	361	77	41	CISANO SUL NEVA	025
255	112	22	11	16	8	916	476	83	48	COSSERIA	026
428	208	37	13	35	12	2.126	1.096	172	94	DEGO	027
146	67	3	1	3	1	362	181	23	10	ERLI	028
2.469	1.083	146	64	126	52	12.871	6.211	1.375	682	FINALE LIGURE	029
186	84	5	1	3	-	367	191	30	18	GARLENDIA	030
225	89	5	-	3	-	529	259	42	18	GIUSTENICE	031
187	96	13	8	11	7	504	257	32	14	GIUSVALLA	032
551	223	15	6	11	3	2.284	1.090	275	139	LAIQUEGLIA	033
2.972	1.228	168	77	114	49	11.675	5.468	1.228	614	LOANO	034
55	31	26	13	24	11	447	239	39	18	MAGLIOLO	035
236	125	35	18	29	14	1.237	638	125	68	HALLARE	036
17	10	5	1	5	1	237	122	19	7	MASSIMINO	037
1.028	445	63	28	52	20	3.206	1.579	358	166	MILLESINO	038
132	63	10	8	7	5	654	328	48	22	NIUGLIA	039
420	202	8	6	3	3	1.078	557	100	51	NURIALDO	040
31	18	3	1	3	1	288	152	19	13	NASINO	041
715	317	43	19	37	17	2.859	1.392	303	159	NOLI	042
31	13	8	4	8	4	264	122	24	10	ONZO	043
68	36	11	5	9	3	653	341	41	19	ORCO FEGGLINO	044
316	147	8	2	4	-	797	403	65	43	ORTOVERO	045
47	22	4	3	3	2	660	339	61	29	OSIGLIA	046
127	66	46	20	40	18	958	497	77	37	PALLARE	047
98	43	12	4	6	1	953	479	69	34	PIANA CRIXIA	048
1.728	747	103	44	70	27	7.556	3.536	866	482	PIETRA LIGURE	049
58	29	10	3	8	2	280	140	18	8	PLODIO	050
152	76	14	9	11	7	586	292	37	20	PONTINVERA	051
2.102	892	98	50	88	44	6.165	3.031	710	352	QUILLIANO	052
79	43	8	3	5	2	489	260	41	24	RIALTO	053
89	46	27	17	20	13	805	409	65	34	ROCCAVIGNALE	054
297	136	13	5	11	3	2.078	1.009	150	77	SASSELLO	055
16.230	6.758	908	339	685	247	73.918	34.961	7.982	4.170	SAVONA	056
847	387	37	13	28	10	3.906	1.868	449	237	SPOTORNO	057
183	98	27	15	26	15	1.832	947	131	77	STELLA	058
364	182	11	5	8	2	746	403	68	38	STELLANELLO	059
77	34	8	2	7	1	243	118	14	9	TESTICO	060
185	88	13	8	4	2	1.173	586	136	72	TOIRANO	061
311	140	23	11	17	9	1.184	605	142	77	TOVO SAN GIACOMO	062
89	42	15	11	7	6	1.172	577	87	43	URBE	063
2.697	1.157	166	61	119	45	9.432	4.671	1.083	554	VADO LIGURE	064
3.473	1.467	146	56	111	44	13.864	6.591	1.378	714	VARAZZE	065
114	53	22	8	22	8	360	186	22	13	VENDONE	066
199	83	6	3	5	3	396	192	31	14	VEZZI PORTIO	067
366	150	20	11	16	10	1.046	518	98	45	VILLANOVA D'ALBENGA	068
100	45	11	6	11	6	360	182	35	17	ZUCCARELLO	069
64.582	27.969	3.905	1.626	2.928	1.192	273.484	132.177	29.321	15.095	TOTALE PROVINCIA	

Tav. 5 — Popolazione residente temporaneamente assente per sesso, luogo di presenza e motivo dell'assenza

Codice dei Comuni	C O M U N I	I N A L T R I C O M U N I				A L L ' E S T E R O				T O T A L E	
		Totale		di cui per motivi di lavoro		Totale		di cui per motivi di lavoro		MF	M
		MF	M	MF	M	MF	M	MF	M		
001	ALASSIO	639	327	131	77	98	56	41	29	737	383
002	ALBENGA	566	344	150	86	51	35	39	30	617	379
003	ALBISOLA MARINA	213	119	71	47	33	23	22	17	246	142
004	ALBISOLA SUPERIORE	348	197	72	38	45	34	38	32	393	231
005	ALTARE	59	36	18	10	6	5	6	5	65	41
006	ANDORA	194	107	41	27	19	14	7	6	213	121
007	ARNASCO	17	10	6	4	-	-	-	-	17	10
008	BALESTRINO	10	7	4	2	1	1	1	1	11	8
009	BARDINETO	53	29	18	8	4	4	3	3	57	33
010	BERGEGGI	49	30	15	10	4	2	1	1	53	32
011	BOISSANO	34	15	7	3	18	9	10	6	52	24
012	BORGHETTO SANTO SPIRITO	180	96	35	23	13	10	6	6	193	106
013	BORGIO VEREZZI	102	49	19	11	22	13	14	9	124	62
014	BORHIDA	23	13	7	3	-	-	-	-	23	13
015	CAIRO MONTENOTTE	342	194	88	56	15	10	14	10	357	204
016	CALICE LIGURE	68	36	23	6	6	5	4	3	74	41
017	CALIZZANO	63	34	30	12	-	-	-	-	63	34
018	CARCARE	139	91	32	20	7	5	6	4	146	96
019	CASANOVA LERRONE	73	38	42	20	1	-	1	-	74	38
020	CASTELBIANCO	11	5	7	4	2	1	2	1	13	6
021	CASTELVECCHIODIROCCABABBENA	15	11	2	1	1	1	1	1	16	12
022	CELLE LIGURE	184	96	64	39	22	14	13	10	206	110
023	CENGIO	152	94	42	24	7	7	5	5	159	101
024	CERIALE	138	70	44	22	7	5	6	4	145	75
025	CISANO SUL NEVA	30	16	7	2	4	2	4	2	34	18
026	COSSERIA	47	27	6	2	1	1	1	1	48	28
027	DEGO	84	43	34	13	2	1	1	1	86	44
028	ERLI	18	11	4	2	1	1	1	1	19	12
029	FINALE LIGURE	529	282	115	66	133	72	82	48	662	354
030	GARLEDA	24	12	10	4	-	-	-	-	24	12
031	GIUSTENICE	8	4	4	3	-	-	-	-	8	4
032	GIUSVALLA	9	5	4	2	8	4	2	1	17	9
033	LAIGUEGLIA	163	80	44	26	19	15	10	10	182	95
034	LOANO	594	303	99	54	65	43	30	25	659	346
035	MAGLIOLO	20	9	8	3	2	1	-	-	22	10
036	MALLARE	20	14	7	4	-	-	-	-	20	14
037	MASSIMINO	13	8	4	3	-	-	-	-	13	8
038	MILLESIMO	145	92	52	31	11	7	9	7	156	99
039	NIUGLIA	13	9	3	2	-	-	-	-	13	9
040	NURIALDO	38	20	8	4	2	1	1	1	40	21
041	NASINO	12	6	3	2	-	-	-	-	12	6
042	NOLI	127	74	30	16	8	7	4	4	135	81
043	ONZO	14	7	10	5	1	-	1	-	15	7
044	ORCO FEGLIINO	16	9	9	4	3	3	1	1	19	12
045	ORTOVERO	27	21	11	7	3	3	2	2	30	24
046	OSIGLIA	13	5	7	2	-	-	-	-	13	5
047	PALLARE	25	14	3	1	-	-	-	-	25	14
048	PIANA CRIXIA	19	11	2	1	3	2	3	2	22	13
049	PIETRA LIGURE	316	146	55	37	55	35	18	15	371	181
050	PLODIO	10	6	4	2	-	-	-	-	10	6
051	PONTINVREA	22	9	8	5	-	-	-	-	22	9
052	QUILIANO	171	110	43	30	10	8	5	4	181	118
053	RIALTO	39	18	17	6	-	-	-	-	39	18
054	ROCCAVERGINE	34	18	12	6	2	2	1	1	36	20
055	SASSELLO	95	56	41	24	4	2	3	2	99	58
056	SAVONA	2.653	1.499	771	463	336	257	238	202	2.989	1.756
057	SPOTORNO	204	115	53	34	28	18	10	7	232	133
058	STELLA	118	61	97	49	4	2	3	2	122	63
059	STELLANELLO	31	19	12	7	6	5	4	4	37	24
060	TESTICO	17	10	13	7	2	1	2	1	19	11
061	TOIRANO	44	21	20	9	7	4	3	2	51	25
062	TOVO SAN GIACOMO	43	26	18	9	1	1	1	1	44	27
063	URBE	36	23	13	5	13	11	12	10	49	34
064	VADO LIGURE	589	339	160	103	48	36	39	30	637	375
065	VARAZZE	466	267	138	82	87	59	55	45	553	326
066	VENDONE	19	11	10	3	5	4	5	4	24	15
067	VEZZI PORTIO	15	8	3	1	-	-	-	-	15	8
068	VILLANOVA D'ALBENGA	39	25	8	3	3	1	3	1	42	26
069	ZUCCARELLO	19	11	4	2	1	1	1	1	20	12
	TOTALE PROVINCIA	10.660	5.928	2.952	1.699	1.260	864	795	621	11.920	6.792

Tav. 6 — Popolazione residente in età da 14 anni in poi attiva e non attiva per sesso

Codice dei Comuni	C O M U N I	P O P O L A Z I O N E A T T I V A						P O P O L A Z I O N E N O N A T T I V A		T O T A L E	
		In condizione professionale		In cerca di prima occupazione		T o t a l e		MF	M	MF	M
		MF	M	MF	M	MF	M				
001	ALASSIO	4.809	3.396	127	69	4.936	3.465	6.522	1.822	11.458	5.287
002	ALBENGA	8.048	5.730	278	180	8.326	5.910	7.491	1.839	15.817	7.749
003	ALBISOLA MARINA	2.065	1.509	78	44	2.143	1.553	2.920	800	5.063	2.353
004	ALBISOLA SUPERIORE	4.424	3.347	199	107	4.623	3.454	5.456	1.373	10.079	4.827
005	ALTARE	1.024	722	38	24	1.062	746	1.528	504	2.590	1.250
006	ANDOBA	1.719	1.278	63	31	1.782	1.309	2.004	574	3.786	1.883
007	ARNASCO	170	132	2	2	172	134	193	44	365	178
008	BALESTRINO	157	119	1	1	158	120	195	39	353	159
009	BARDINETO	323	240	4	3	327	243	425	140	752	383
010	BERGEGGI	274	205	11	5	285	210	400	114	685	324
011	BOISSANO	178	140	4	3	182	143	233	61	415	204
012	BORGHETTO SANTO SPIRITO	1.484	1.090	43	29	1.527	1.119	2.069	653	3.596	1.772
013	BORGIO VEREZZI	690	503	24	13	714	516	974	266	1.688	782
014	BORNIDA	226	187	8	3	234	190	306	94	540	284
015	CAIRO MONTENOTTE	5.223	4.025	215	87	5.438	4.112	6.339	1.710	11.777	5.822
016	CALICE LIGURE	473	384	14	7	487	391	653	178	1.140	569
017	CALIZZANO	749	498	19	11	768	509	789	264	1.557	773
018	CARCARE	2.084	1.566	81	40	2.165	1.606	2.512	680	4.677	2.286
019	CASANOVA LERRONE	422	293	8	5	430	298	371	101	801	399
020	CASTELBIANCO	120	87	4	2	124	89	131	44	255	133
021	CASTELVECCHIODIROCCABARBENA	135	107	3	2	138	109	143	34	281	143
022	CELLE LIGURE	1.524	1.154	71	45	1.595	1.199	2.197	599	3.792	1.798
023	CENGIO	1.545	1.201	60	32	1.605	1.233	1.930	525	3.535	1.758
024	CERIALE	1.440	1.061	63	36	1.503	1.097	1.640	440	3.143	1.537
025	CISANO SUL NEVA	286	223	4	2	290	225	363	95	653	320
026	COSSERIA	350	274	9	3	359	277	474	151	833	428
027	DEGO	871	672	37	14	908	686	1.046	316	1.954	1.002
028	ERLI	156	109	8	6	164	115	175	56	339	171
029	FINALE LIGURE	5.036	3.753	210	98	5.246	3.851	6.250	1.678	11.496	5.529
030	GARLENDIA	148	115	5	3	153	118	184	55	337	173
031	GIUSTENICE	282	184	4	1	286	185	201	56	487	241
032	GIUSVALLA	207	168	2	1	209	169	263	74	472	243
033	LAIGUEGLIA	933	661	21	16	954	677	1.055	274	2.009	951
034	LOANO	4.313	2.969	135	87	4.448	3.056	5.999	1.798	10.447	4.854
035	MAGLIOLO	247	174	5	4	252	178	156	43	408	221
036	MALLARE	497	379	20	9	517	388	595	182	1.112	570
037	MASSIMINO	101	77	7	4	108	81	110	34	218	115
038	MILLESIMO	1.187	945	37	18	1.224	963	1.624	450	2.848	1.413
039	MIOGLIA	337	242	9	5	346	247	260	59	606	306
040	MURIALDO	414	319	16	7	430	326	548	180	978	506
041	NASINO	119	84	1	1	120	85	149	54	269	139
042	NOLI	987	760	58	33	1.045	793	1.511	440	2.556	1.233
043	ONZO	161	92	5	2	166	94	74	18	240	112
044	ORCO FEGGINO	364	237	2	-	366	237	246	85	612	322
045	ORTOVERO	378	264	5	2	383	266	349	94	732	360
046	OSIGLIA	212	181	14	7	226	188	373	122	599	310
047	PALLARE	386	332	9	3	395	335	486	125	881	460
048	PIANA CRIXIA	324	262	22	12	346	274	538	171	884	445
049	PIETRA LIGURE	3.106	1.987	82	53	3.188	2.040	3.502	1.014	6.690	3.054
050	PLODIO	110	91	6	5	116	96	146	36	262	132
051	PONTINVREA	210	172	8	5	218	177	331	95	549	272
052	QUILLIANO	2.271	1.865	74	33	2.345	1.898	3.110	781	5.455	2.679
053	RIALTO	184	159	2	1	186	160	262	76	448	236
054	ROCCA VIGNALE	283	234	16	7	299	241	441	134	740	375
055	SASSELLO	870	602	24	14	894	616	1.034	316	1.928	932
056	SAVONA	27.095	19.976	1.264	692	28.359	20.668	37.577	10.123	65.936	30.791
057	SPOTORNO	1.509	1.102	58	35	1.567	1.137	1.890	494	3.457	1.631
058	STELLA	720	521	15	9	735	530	966	340	1.701	870
059	STELLANELLO	294	240	5	4	299	244	379	121	678	365
060	TESTICO	153	85	5	-	158	85	71	24	229	109
061	TOIRANO	484	353	20	14	504	367	533	147	1.037	514
062	TOVO SAN GIACOMO	602	376	10	4	612	380	430	148	1.042	528
063	URBE	453	332	21	12	474	344	611	190	1.085	534
064	VADO LIGURE	3.505	2.818	140	75	3.645	2.893	4.704	1.224	8.349	4.117
065	VARAZZE	5.217	3.780	274	150	5.491	3.930	6.995	1.947	12.486	5.877
066	VENDONE	197	138	9	5	206	143	132	30	338	173
067	VEZZI PORTIO	156	128	5	3	161	131	204	47	365	178
068	VILLANOVA D'ALBENGA	498	332	21	9	519	341	429	132	948	473
069	ZUCCARELLO	110	93	6	4	116	97	209	68	325	165
	TOTALE PROVINCIA	105.629	77.834	4.128	2.253	109.757	80.087	134.406	36.995	244.163	117.082

Tav. 7 — Popolazione residente attiva in condizione

Codice dei Comuni	C O M U N I	AGRICOLTURA, FORESTE, CACCIA E PESCA		INDUSTRIE ESTRATTIVE E MANIFATTURIERE		INDUSTRIE DELLE COSTRUZIONI E DELL'INSTALLAZIONE DI IMPIANTI		ENERGIA ELETTRICA, GAS E ACQUA		COMMERCIO	
		MF	M	MF	M	MF	M	MF	M	MF	M
		001	ALASSIO	153	120	539	455	590	578	43	40
002	ALBENGA	2.132	1.456	1.007	893	1.234	1.216	102	97	1.665	905
003	ALBISOLA MARINA	36	30	638	535	129	122	25	23	461	252
004	ALBISOLA SUPERIORE	247	159	1.531	1.187	417	412	60	59	744	440
005	ALTARE	26	17	622	459	99	99	7	6	118	46
006	ANDORA	370	261	158	131	398	386	11	11	406	219
007	ARNASCO	87	71	21	21	14	14	2	2	24	15
008	BALESTRINO	73	63	13	9	19	19	-	-	19	11
009	BARDINETO	133	113	37	35	36	36	-	-	52	17
010	BERGEGGI	3	3	95	88	33	33	4	4	57	36
011	BOISSANO	48	37	24	21	40	40	-	-	40	23
012	BORGHETTO SANTO SPIRITO	161	115	221	190	414	403	9	9	360	198
013	BORGIO VEREZZI	75	47	131	125	133	130	4	4	187	97
014	BORNIDA	27	23	110	101	39	38	-	-	24	8
015	CAIRO MONTENOTTE	140	125	3.000	2.440	493	482	57	56	544	243
016	CALICE LIGURE	79	71	87	78	140	140	6	4	83	44
017	CALIZZANO	207	131	224	160	65	65	3	3	108	53
018	CARCARE	33	30	1.272	984	172	168	10	10	238	112
019	CASANOVA LERRONE	287	199	34	31	15	14	3	2	39	19
020	CASTELBIANCO	90	68	3	-	3	3	-	-	12	7
021	CASTELVECCHIODIROCCABARBENA	82	66	6	6	10	10	3	3	15	8
022	CELLE LIGURE	107	94	406	339	189	187	13	12	397	222
023	CENGIO	38	34	1.043	897	114	111	7	7	140	53
024	CERIALE	351	241	188	172	275	273	11	11	330	194
025	CISANO SUL NEVA	116	97	47	43	23	23	1	1	57	33
026	COSSERIA	28	24	176	144	46	45	6	6	32	15
027	DEGO	179	129	415	344	74	74	6	6	85	36
028	ERLI	90	67	2	1	12	12	2	2	24	10
029	FINALE LIGURE	440	337	1.263	1.143	709	699	26	24	1.344	750
030	GARLEDA	74	54	16	16	11	11	1	1	18	11
031	GIUSTENICE	139	82	13	11	43	42	5	5	13	7
032	GIUSVALLA	75	64	52	37	36	36	2	2	19	10
033	LAIGUEGLIA	44	41	73	67	136	134	3	3	443	250
034	LOANO	350	280	563	499	671	663	43	36	1.340	765
035	MAGLIOLO	169	126	8	6	15	14	-	-	13	4
036	MALLARE	64	42	255	203	64	63	4	4	58	33
037	MASSIMINO	37	25	27	27	3	3	-	-	13	5
038	MILLESIMO	35	29	625	545	144	139	14	13	147	70
039	MIOGLIA	207	148	38	29	22	22	2	2	24	11
040	MURIALDO	67	51	214	179	31	30	11	11	39	15
041	NASINO	61	35	18	17	13	13	-	-	10	6
042	NOLI	124	115	172	163	169	167	10	10	291	144
043	ONZO	123	70	7	5	1	1	-	-	15	8
044	ORCO FEGLIINO	189	104	50	45	56	55	-	-	30	12
045	ORTOVERO	215	154	36	28	26	26	4	4	49	19
046	OSIGLIA	57	57	59	53	43	42	-	-	33	13
047	PALLARE	33	31	229	209	55	55	-	-	35	12
048	PIANA CRIXIA	107	81	103	89	27	27	5	5	34	19
049	PIETRA LIGURE	164	135	494	469	381	368	14	13	803	405
050	PLODIO	12	11	56	46	26	26	-	-	6	2
051	PONTINVERA	62	58	35	28	34	34	5	5	44	24
052	QUILIANO	163	121	1.017	935	266	263	55	55	313	166
053	RIALTO	59	59	12	11	54	52	1	1	24	17
054	ROCCAIGNALE	23	23	169	144	26	26	7	6	26	13
055	SASSELLO	243	166	170	101	172	171	8	8	113	46
056	SAVONA	261	222	6.958	6.008	2.133	2.072	396	387	5.431	2.991
057	SPOTORNO	48	45	247	241	268	264	47	46	544	273
058	STELLA	181	118	187	151	61	59	11	11	100	60
059	STELLANELLO	169	154	20	20	22	22	1	1	38	17
060	TESTICO	96	49	11	8	12	12	-	-	19	9
061	TOIRANO	133	104	77	65	75	74	6	6	57	31
062	TOVO SAN GIACOMO	324	178	51	48	76	74	1	1	56	23
063	UBBE	90	69	110	73	78	78	10	10	93	46
064	VADO LIGURE	40	32	1.670	1.551	308	302	66	63	629	322
065	VARAZZE	338	233	1.584	1.332	534	519	68	63	1.263	657
066	VENDONE	156	107	7	7	4	4	-	-	8	5
067	VEZZI PORTIO	69	56	13	12	35	35	1	1	18	9
068	VILLANOVA D'ALBENGA	234	127	66	57	55	55	1	1	76	41
069	ZUCCARELLO	26	25	27	26	10	10	-	-	17	10
	TOTALE PROVINCIA	10.899	7.909	28.852	24.593	12.131	11.895	1.223	1.176	21.971	11.898

professionale, per sesso e ramo di attività economica

TRASPORTI E COMUNICAZIONI		CREDITO E ASSICURAZIONE		SERVIZI		PUBBLICA AMMINISTRAZIONE		TOTALE		C O M U N I	Codice del Comuni
MF	M	MF	M	MF	M	MF	M	MF	M		
252	214	115	95	835	444	218	199	4.809	3.396	ALASSIO	001
398	345	122	92	988	395	400	331	8.048	5.730	ALBENGA	002
245	230	48	40	304	133	179	144	2.065	1.509	ALBISOLA MARINA	003
588	565	61	47	465	208	311	270	4.424	3.347	ALBISOLA SUPERIORE	004
56	55	5	4	78	25	13	11	1.024	722	ALTARE	005
63	59	12	6	130	54	171	151	1.719	1.278	ANDORA	006
3	2	1	-	9	3	9	4	170	132	ARNASCO	007
7	6	-	-	21	8	5	3	157	119	BALESTRINO	008
10	9	2	1	31	12	22	17	323	240	BARDINETO	009
15	11	3	3	49	17	15	10	274	205	BERGEGGI	010
5	4	1	-	17	12	3	3	178	140	BOISSANO	011
49	41	8	5	221	110	41	19	1.484	1.090	BORGHETTO SANTO SPIRITO	012
35	32	4	4	101	48	20	16	690	503	BORGIO VEREZZI	013
4	4	-	-	13	7	9	6	226	187	BORNIDA	014
424	388	25	14	327	102	213	175	5.223	4.025	CAIRO MONTENOTTE	015
16	15	4	3	39	17	19	12	473	384	CALICE LIGURE	016
42	36	4	3	59	16	37	31	749	498	CALIZZANO	017
181	166	3	3	118	48	57	45	2.084	1.566	CARCARE	018
13	11	1	1	21	7	9	9	422	293	CASANOVA LERRONE	019
4	3	1	1	2	1	5	4	120	87	CASTELBIANCO	020
8	8	1	-	6	2	4	4	135	107	CASTELVECCHIODIROCCABARBENA	021
145	134	19	16	183	94	65	56	1.524	1.154	CELLE LIGURE	022
56	39	4	3	113	33	30	24	1.545	1.201	CENGIO	023
32	31	10	8	188	80	55	51	1.440	1.061	CERTALE	024
12	10	1	1	23	9	6	6	286	223	CISANO SUL NEVA	025
37	28	1	1	15	5	9	6	350	274	COSSERIA	026
59	54	-	-	35	12	18	17	871	672	DEGO	027
8	6	2	1	6	2	10	8	156	109	ERLI	028
260	231	49	38	640	287	305	244	5.036	3.753	FINALE LIGURE	029
4	4	1	-	20	15	3	3	148	115	GARLEDA	030
7	6	-	-	55	25	7	6	282	184	GIUSTENICE	031
4	4	-	-	4	1	15	14	207	168	GIUSVALLA	032
65	54	14	13	116	60	39	39	933	661	LAIQUEGLIA	033
182	155	63	51	891	350	210	170	4.313	2.969	LOANO	034
11	11	-	-	24	6	7	7	247	174	MAGLIOLO	035
20	19	1	1	24	8	7	6	497	379	MALLARE	036
11	11	-	-	6	3	4	3	101	77	MASSIMINO	037
87	83	10	7	102	38	23	21	1.187	945	MILLESIMO	038
12	10	-	-	24	14	8	6	337	242	MIGLIA	039
19	18	1	1	20	6	12	8	414	319	MURIALDO	040
7	7	-	-	6	2	4	4	119	84	NASINO	041
69	65	8	5	81	40	63	51	987	760	NOLI	042
3	2	1	1	8	3	3	2	161	92	ONZO	043
16	15	-	-	16	3	7	3	364	237	ORCO PEGLINO	044
11	10	2	2	18	9	17	12	378	264	ORTOVERO	045
9	9	1	1	4	1	6	5	212	181	OSIGLIA	046
17	17	-	-	10	4	7	4	386	332	PALLARE	047
29	29	1	1	10	5	8	6	324	262	PIANA CRIXIA	048
161	142	21	19	962	339	106	97	3.106	1.987	PIETRA LIGURE	049
4	4	-	-	5	2	1	-	110	91	PLODIO	050
13	9	-	-	5	2	12	12	210	172	PONTINVREA	051
181	170	11	7	181	79	84	69	2.271	1.865	QUILLIANO	052
12	10	-	-	19	6	3	3	184	159	RIALTO	053
12	12	-	-	5	3	15	7	283	234	ROCCAIGNALE	054
60	55	4	3	68	22	32	30	870	602	SASSELLO	055
4.401	4.094	675	514	4.442	1.828	2.398	1.860	27.095	19.976	SAVONA	056
82	73	7	7	177	78	89	75	1.509	1.102	SPOTORNO	057
71	60	7	6	79	37	23	19	720	521	STELLA	058
16	14	1	1	18	6	9	5	294	240	STELLANELLO	059
5	3	1	1	5	1	4	2	153	85	TESTICO	060
13	9	1	1	101	43	21	20	484	353	TOIRANO	061
16	16	3	2	66	27	9	7	602	376	TOVO SAN GIACOMO	062
30	27	-	-	22	12	20	17	453	332	URBE	063
320	292	17	11	292	121	163	124	3.505	2.818	VADO LIGURE	064
347	322	58	50	785	389	240	215	5.217	3.780	VARAZZE	065
7	6	2	1	10	5	3	3	197	138	VENDONE	066
3	3	-	-	12	7	5	5	156	128	VEZZI PORTO	067
23	22	2	2	18	4	23	23	498	332	VILLANOVA D'ALBENGA	068
7	4	1	1	11	6	11	11	110	93	ZUCCARELLO	069
9.394	8.613	1.421	1.099	13.759	5.801	5.979	4.850	105.629	77.834	TOTALE PROVINCIA	

Tav. 8 — Popolazione residente attiva in condizione professionale per sesso, settore di attività economica e posizione nella professione

A - TOTALE

Codice dei Comuni	C O M U N I	P O S I Z I O N E N E L L A P R O F E S S I O N E									
		Imprenditori e liberi professionisti		Lavoratori in proprio		Dirigenti e impiegati		Lavoratori dipendenti		Coadiuvanti	
		MF	M	MF	M	MF	M	MF	M	MF	M
001	ALASSIO	207	172	1.528	1.200	883	594	1.630	1.276	561	154
002	ALBENGA	180	161	2.754	2.152	1.225	788	3.051	2.382	838	247
003	ALBISOLA MARINA	53	48	400	271	725	524	775	636	112	30
004	ALBISOLA SUPERIORE	60	57	909	667	886	644	2.386	1.930	183	49
005	ALTARE	9	8	156	101	170	117	652	485	37	11
006	ANDORA	30	26	617	473	259	196	654	535	159	48
007	ARNASCO	1	1	81	69	24	11	38	35	26	16
008	BALESTRINO	1	1	59	50	16	9	68	53	13	6
009	BARDINETO	4	4	177	140	39	20	93	76	10	-
010	BERGEGGI	12	7	37	28	73	53	147	116	5	1
011	BOISSANO	9	8	79	73	16	10	57	46	17	3
012	BORGHETTO SANTO SPIRITO	43	37	456	347	178	113	689	554	118	39
013	BORGIO VEREZZI	13	11	197	145	101	69	304	256	75	22
014	BORNIDA	3	3	41	29	20	15	154	139	8	1
015	CAIRO MONTENOTTE	73	64	686	497	852	597	3.444	2.819	168	48
016	CALICE LIGURE	5	4	147	125	38	22	266	227	17	6
017	CALIZZANO	9	9	268	195	83	51	280	212	109	31
018	CARCARE	37	35	303	213	415	312	1.270	988	59	18
019	CASANOVA LERRONE	2	2	212	174	34	23	78	56	96	38
020	CASTELBIANCO	1	1	91	69	6	3	14	11	8	3
021	CASTELVECCHIODIROCCABARBENA	1	1	94	74	3	3	33	27	4	2
022	CELLE LIGURE	43	37	379	290	266	183	701	607	135	37
023	CENGIO	14	13	189	114	336	240	984	829	22	5
024	CERIALE	48	42	570	441	176	123	505	410	141	45
025	CISANO SUL NEVA	6	6	147	125	26	14	96	76	11	2
026	COSSERIA	1	1	46	36	36	20	262	215	5	2
027	DEGO	5	5	258	185	65	39	505	435	38	8
028	ERLI	-	-	71	61	16	8	45	30	24	10
029	FINALE LIGURE	116	108	1.407	1.084	948	649	2.135	1.782	830	130
030	GARLENDIA	-	-	68	55	17	13	44	39	19	8
031	GIUSTENICE	-	-	101	77	25	17	102	75	54	15
032	GIUSVALLA	-	-	92	73	25	23	87	70	3	2
033	LAIGUEGLIA	29	24	341	265	131	88	305	254	127	30
034	LOANO	98	91	1.235	976	725	459	1.778	1.301	477	142
035	MAGLICLO	6	4	98	87	10	7	61	41	72	35
036	MALLARE	2	2	109	76	24	17	345	276	17	8
037	MASSIMINO	-	-	44	35	13	11	32	29	12	2
038	MILLESIMO	33	32	212	151	171	124	734	628	37	10
039	MIOGLIA	4	4	200	157	22	14	68	56	43	11
040	MURIALDO	6	6	93	67	42	32	256	208	17	6
041	NASINO	-	-	55	38	8	7	37	31	19	8
042	NOLI	18	17	309	230	159	107	431	383	70	23
043	ONZO	-	-	70	62	12	4	19	14	60	12
044	ORCO FEGGLINO	-	-	138	113	20	10	117	95	89	19
045	ORTOVERO	1	1	201	156	57	34	68	55	51	18
046	OSIGLIA	4	4	76	69	14	9	96	89	22	10
047	PALLARE	1	1	63	45	23	13	285	266	14	7
048	PIANA CRIXIA	6	5	115	94	28	21	151	138	24	4
049	PIETRA LIGURE	102	92	640	487	513	292	1.603	1.052	248	64
050	PLODIO	-	-	22	19	10	8	77	64	1	-
051	PONTINVREA	1	1	95	81	17	9	80	71	17	10
052	QUILIANO	24	22	343	246	298	207	1.557	1.380	49	10
053	RIALTO	1	1	67	67	6	3	104	84	6	4
054	ROCCAVERNATE	-	-	46	38	51	30	182	166	4	-
055	SASSELLO	9	9	365	256	74	45	356	274	66	18
056	SAVONA	607	557	4.074	2.984	8.572	5.754	12.742	10.386	1.100	295
057	SPOTORNO	64	53	372	282	229	164	647	543	197	60
058	STELLA	6	5	249	181	96	50	331	282	38	3
059	STELLANELLO	-	-	178	153	17	7	61	48	38	32
060	TESTICO	-	-	97	57	8	5	31	19	17	4
061	TOIRANO	5	5	172	143	68	38	210	161	29	6
062	TOVO SAN GIACOMO	3	3	234	181	27	14	198	144	140	34
063	URBE	5	5	207	155	39	26	175	138	27	8
064	VADO LIGURE	53	52	429	297	600	410	2.288	2.027	135	32
065	VARAZZE	69	60	1.273	897	979	676	2.548	2.047	348	100
066	VENDONE	-	-	99	94	9	5	25	17	64	22
067	VEZZI PORTIO	1	1	77	62	10	7	64	57	4	1
068	VILLANOVA D'ALBENGA	2	2	204	146	48	36	139	118	105	30
069	ZUCCARELLO	1	1	39	33	28	20	39	37	3	2
	TOTALE PROVINCIA	2.147	1.932	25.261	19.113	21.140	14.266	49.789	40.406	7.292	2.117

Segue TAV. 8 — Popolazione residente attiva in condizione professionale per sesso, settore di attività economica e posizione nella professione

B - AGRICOLTURA, FORESTE, CACCA E PESCA

Codice dei Comuni	C O M U N I	P O S I Z I O N E N E L L A P R O F E S S I O N E									
		Imprenditori e liberi professionisti		Lavoratori in proprio		Dirigenti e impiegati		Lavoratori dipendenti		Coadiuvanti	
		MF	M	MF	M	MF	M	MF	M	MF	M
001	ALASSIO	-	-	117	97	2	2	19	16	15	5
002	ALBENGA	3	3	1.449	1.135	12	10	232	171	436	137
003	ALBISOLA MARINA	-	-	32	26	4	4	-	-	-	-
004	ALBISOLA SUPERIORE	-	-	217	146	-	-	6	6	24	7
005	ALTARE	-	-	18	11	-	-	8	6	-	-
006	ANDORA	-	-	289	226	1	1	28	21	52	13
007	ARNASCO	-	-	62	55	-	-	-	-	25	16
008	BALESTRINO	-	-	50	44	-	-	13	13	10	6
009	BARDINETO	-	-	116	100	-	-	16	13	1	-
010	BERGEGGI	1	1	1	1	-	-	1	1	-	-
011	BOISSANO	-	-	39	36	-	-	1	1	8	-
012	BORGHETTO SANTO SPIRITO	1	1	126	96	1	1	13	11	20	6
013	BORGIO VEREZZI	-	-	60	44	-	-	5	2	10	1
014	BORMIDA	3	3	11	9	-	-	12	11	1	-
015	CAIRO MONTENOTTE	2	2	114	103	-	-	13	13	11	7
016	CALICE LIGURE	-	-	73	67	-	-	5	3	1	1
017	CALIZZANO	1	1	134	96	-	-	19	19	53	15
018	CARCARE	1	1	20	18	-	-	8	8	4	3
019	CASANOVA LERRONE	-	-	189	159	-	-	2	2	96	38
020	CASTELBIANCO	-	-	81	64	-	-	1	1	8	3
021	CASTELVECCHIODIROCCABARBENA	-	-	80	64	-	-	-	-	2	2
022	CELLE LIGURE	-	-	87	83	-	-	6	6	14	5
023	CENGIO	-	-	38	34	-	-	-	-	-	-
024	CERIALE	1	1	260	198	3	2	28	20	59	20
025	CISANO SUL NEVA	-	-	105	92	-	-	9	5	2	-
026	COSSERIA	-	-	21	20	1	1	3	3	3	-
027	DEGO	-	-	157	121	-	-	4	4	18	4
028	ERLI	-	-	63	56	-	-	4	2	23	9
029	FINALE LIGURE	1	1	364	296	2	1	14	9	59	30
030	GARLEDA	-	-	50	42	-	-	5	4	19	8
031	GIUSTENICE	-	-	83	65	-	-	2	2	54	15
032	GIUSVALLA	-	-	69	59	2	2	1	1	3	2
033	LAIGUEGLIA	-	-	27	25	-	-	16	16	1	-
034	LOANO	1	1	295	248	1	1	13	13	40	17
035	MAGLIOLO	-	-	92	83	-	-	9	8	68	35
036	MALLARE	-	-	41	22	1	1	21	18	1	1
037	MASSIMINO	-	-	27	22	-	-	3	3	7	-
038	MILLESIMO	1	1	30	24	-	-	4	4	-	-
039	MIOGLIA	-	-	167	136	-	-	2	2	38	10
040	MURIALDO	-	-	46	36	-	-	10	10	11	5
041	NASINO	-	-	42	28	-	-	2	1	17	6
042	NOLI	-	-	86	78	2	2	30	30	6	5
043	ONZO	-	-	66	58	-	-	-	-	57	12
044	ORCO FEGGLINO	-	-	109	88	-	-	3	2	77	14
045	ORTOVERO	-	-	169	133	-	-	6	6	40	15
046	OSIGLIA	-	-	51	51	1	1	1	1	4	4
047	PALLARE	-	-	26	25	-	-	3	3	4	3
048	PIANA CRIIXIA	-	-	83	71	-	-	7	7	17	3
049	PIETRA LIGURE	2	2	140	121	1	-	11	7	10	5
050	PLODIO	-	-	12	11	-	-	-	-	-	-
051	PONTINVREA	-	-	54	51	-	-	-	-	8	7
052	QUILLIANO	-	-	142	115	1	1	9	5	11	-
053	RIALTO	-	-	56	56	-	-	-	-	3	3
054	ROCCAIGNALE	-	-	17	17	-	-	6	6	-	-
055	SASSELLO	-	-	213	151	-	-	9	9	21	6
056	SAVONA	3	2	179	150	6	6	54	53	19	11
057	SPOTORNO	-	-	42	40	-	-	5	5	1	-
058	STELLA	-	-	156	113	-	-	4	4	21	1
059	STELLANELLO	-	-	134	123	-	-	3	3	32	28
060	TESTICO	-	-	76	42	-	-	3	3	17	4
061	TOIRANO	1	1	113	99	-	-	5	2	14	2
062	TOVO SAN GIACOMO	-	-	183	137	-	-	10	10	131	31
063	URBE	-	-	83	63	-	-	6	6	1	-
064	VADO LIGURE	1	1	27	23	1	1	7	5	4	2
065	VARAZZE	-	-	314	212	3	3	16	15	5	3
066	VENDONE	-	-	89	84	-	-	3	1	64	22
067	VEZZI PORTIO	-	-	65	54	-	-	2	2	2	-
068	VILLANOVA D'ALBENGA	-	-	139	92	1	-	13	12	81	23
069	ZUCCARELLO	-	-	25	24	-	-	1	1	-	-
	TOTALE PROVINCIA	23	22	8.191	6.569	46	40	775	647	1.864	631

Segue TAV. 8 — Popolazione residente attiva in condizione professionale per sesso, settore di attività economica e posizione nella professione

C - INDUSTRIE

Codice del Comune	C O M U N I	P O S I Z I O N E N E L L A P R O F E S S I O N E									
		Imprenditori e liberi professionisti		Lavoratori in proprio		Dirigenti e impiegati		Lavoratori dipendenti		Coadiuvanti	
		MF	M	MF	M	MF	M	MF	M	MF	M
001	ALASSIO	46	45	372	346	117	97	597	564	40	21
002	ALBENGA	48	43	441	419	179	150	1.610	1.562	65	32
003	ALBISOLA MARINA	12	12	96	84	217	182	456	396	11	6
004	ALBISOLA SUPERIORE	19	18	221	208	250	203	1.490	1.217	28	12
005	ALTARE	4	4	45	38	102	81	569	436	8	5
006	ANDORA	10	9	108	106	39	30	391	373	19	10
007	ARNASCO	-	-	9	9	3	3	25	25	-	-
008	BALESTRINO	-	-	4	4	2	1	26	23	-	-
009	BARDINETO	3	3	20	20	6	5	43	43	1	-
010	BERGEGGI	2	2	9	9	33	30	88	84	-	-
011	BOISSANO	7	7	19	19	5	3	31	30	2	2
012	BORGHETTO SANTO SPIRITO	20	20	118	115	37	33	455	426	14	8
013	BORGIO VEREZZI	8	7	32	32	33	30	192	188	3	2
014	BORHIDA	-	-	12	11	7	5	129	123	1	-
015	CAIRO MONTENOTTE	27	25	195	178	476	391	2.828	2.371	24	13
016	CALICE LIGURE	-	-	37	35	10	7	183	179	3	1
017	CALIZZANO	3	3	55	48	13	10	202	158	19	9
018	CARCARE	20	20	87	82	265	224	1.075	833	7	3
019	CASANOVA LERRONE	1	1	8	8	3	2	40	36	-	-
020	CASTELBIANCO	-	-	-	-	-	-	6	3	-	-
021	CASTELVECCHIODIROCCABARBENA	1	1	7	7	1	1	10	10	-	-
022	CELLE LIGURE	16	16	63	60	88	70	437	391	4	1
023	CENGIO	6	6	30	29	211	188	916	791	1	1
024	CERIALE	14	14	123	117	21	19	303	299	13	7
025	CISANO SUL NEVA	2	2	13	12	6	5	49	47	1	1
026	COSSERIA	1	1	6	5	12	10	207	177	2	2
027	DEGO	3	3	27	24	31	21	430	374	4	2
028	ERLI	-	-	-	-	3	3	13	12	-	-
029	FINALE LIGURE	34	34	274	251	342	275	1.323	1.288	25	18
030	GARLEDA	-	-	7	7	3	3	18	18	-	-
031	GIUSTEVICE	-	-	9	8	3	2	49	48	-	-
032	GIUSVALLA	-	-	5	5	7	6	78	64	-	-
033	LAIGUEGLIA	8	7	51	50	13	10	135	134	5	3
034	LOANO	33	31	255	239	144	122	801	781	44	25
035	MAGLIOLO	1	1	1	1	3	2	16	16	2	-
036	MALLARE	1	1	24	24	10	8	285	235	3	2
037	MASSIMINO	-	-	6	6	2	2	21	21	1	1
038	MILLESIMO	19	18	62	56	77	66	617	553	8	4
039	MIOGLIA	3	3	11	10	3	3	45	37	-	-
040	MURIALDO	1	1	19	19	22	21	214	179	-	-
041	MASINO	-	-	6	5	1	1	22	22	2	2
042	NOLI	5	5	51	50	35	32	256	250	4	3
043	ONZO	-	-	-	-	1	1	7	5	-	-
044	ORCO FEGGLINO	-	-	15	14	6	3	83	82	2	1
045	ORTOVERO	1	1	10	10	11	8	40	37	4	2
046	OSIGLIA	4	4	5	5	6	4	83	78	4	4
047	PALLARE	-	-	9	8	9	7	264	247	2	2
048	PIANA CRIXIA	1	-	12	11	7	6	115	104	-	-
049	PIETRA LIGURE	23	23	117	110	108	91	629	619	12	7
050	PLODIO	-	-	7	7	5	4	70	61	-	-
051	PONTINVREA	1	1	8	8	7	6	58	52	-	-
052	QUILLIANO	8	8	41	38	119	100	1.167	1.105	3	2
053	RIALTO	-	-	4	4	1	1	61	59	1	-
054	ROCCAVERNALE	-	-	8	8	31	20	163	148	-	-
055	SASSELLO	7	7	54	49	11	10	267	209	11	5
056	SAVONA	124	120	1.107	1.001	1.981	1.671	6.143	5.609	132	66
057	SPOTORNO	15	15	80	79	79	74	380	375	8	8
058	STELLA	3	3	34	30	21	12	201	176	-	-
059	STELLANELLO	-	-	18	18	-	-	25	25	-	-
060	TESTICO	-	-	11	8	1	1	11	11	-	-
061	TOIRANO	3	3	23	22	8	6	119	113	5	1
062	TOVO SAN GIACOMO	1	1	27	27	3	1	93	91	4	3
063	URBE	2	2	48	45	4	3	140	107	4	4
064	VADO LIGURE	14	14	87	86	264	208	1.669	1.602	10	6
065	VAREZZE	17	16	247	233	319	247	1.563	1.400	40	18
066	VENDONE	-	-	4	4	-	-	7	7	-	-
067	VEZZI PORTIO	-	-	4	4	5	4	39	39	1	1
068	VILLANOVA D'ALBENGA	2	2	23	22	7	5	84	81	6	3
069	ZUCCABELLO	-	-	5	4	4	4	28	28	-	-
	TOTALE PROVINCIA	604	583	4.946	4.611	5.853	4.854	30.190	27.287	613	329

Segue TAV. 8 — Popolazione residente attiva in condizione professionale per sesso, settore di attività economica e posizione nella professione

D - ALTRE ATTIVITÀ

Codice del Comune	C O M U N I	P O S I Z I O N E N E L L A P R O F E S S I O N E									
		Imprenditori e liberi professionisti		Lavoratori in proprio		Dirigenti e impiegati		Lavoratori dipendenti		Coadiuvanti	
		MF	M	MF	M	MF	M	MF	M	MF	M
001	ALASSIO	161	127	1.039	757	764	495	1.014	696	506	128
002	ALBENGA	129	115	864	598	1.034	628	1.209	649	337	78
003	ALBISOLA MARINA	41	36	272	161	504	338	319	240	101	24
004	ALBISOLA SUPERIORE	41	39	471	313	636	441	890	707	131	30
005	ALTARE	5	4	93	52	68	36	75	43	29	6
006	ANDORA	20	17	220	141	219	165	235	141	88	25
007	ARNASCO	1	1	10	5	21	8	13	10	1	-
008	BALESTRINO	1	1	5	2	14	8	29	17	3	-
009	BARDINETO	1	1	41	20	33	15	34	20	8	-
010	BERGEGGI	9	4	27	18	40	23	58	31	5	1
011	BOISSANO	2	1	21	18	11	7	25	15	7	1
012	BORGHETTO SANTO SPIRITO	22	16	212	136	140	79	221	117	84	25
013	BORGIO VEREZZI	5	4	105	69	68	39	107	66	62	19
014	BORMIDA	-	-	18	9	13	10	13	5	6	1
015	CAIRO MONTENOTTE	44	37	377	216	376	206	603	435	133	28
016	CALICE LIGURE	5	4	37	23	28	15	78	45	13	4
017	CALIZZANO	5	5	79	51	70	41	59	35	37	7
018	CARCARE	16	14	196	113	150	88	187	147	48	12
019	CASANOVA LERRONE	1	1	15	7	31	21	36	18	-	-
020	CASTELBIANCO	1	1	10	5	6	3	7	7	-	-
021	CASTELVECCHIODIROCCABARBENA	-	-	7	3	2	2	23	17	2	-
022	CELLE LIGURE	27	21	229	147	178	113	258	210	117	31
023	CENGIO	8	7	121	51	125	52	68	38	21	4
024	CERIALE	33	27	187	126	152	102	174	91	69	18
025	CISANO SUL NEVA	4	4	29	21	20	9	38	24	8	1
026	COSSERIA	-	-	19	11	23	9	52	35	-	-
027	DEGO	2	2	74	40	34	18	71	57	16	2
028	ERLI	-	-	8	5	13	5	28	16	1	1
029	FINALE LIGURE	81	73	769	537	604	373	798	485	346	82
030	GARLENDIA	-	-	11	6	14	10	21	17	-	-
031	GIUSTENICE	-	-	9	4	22	15	51	25	-	-
032	GIUSVALLA	-	-	18	9	16	15	8	5	-	-
033	LAIGUEGLIA	21	17	263	190	118	78	154	104	121	27
034	LOANO	64	59	685	489	580	336	964	507	393	100
035	MAGLIOLO	5	3	5	3	7	5	36	17	2	-
036	MALLARE	1	1	44	30	13	8	39	23	13	5
037	HASSIMINO	-	-	11	7	11	9	8	5	4	1
038	MILLESIMO	13	13	120	71	94	58	113	71	29	6
039	MIOGLIA	1	1	22	11	19	11	21	17	5	1
040	MURIALDO	5	5	28	12	20	11	32	19	6	1
041	NASINO	-	-	7	5	7	6	13	8	-	-
042	NOLI	13	12	172	102	122	73	145	103	60	15
043	ONZO	-	-	4	4	11	3	12	9	3	-
044	ORCO FEGGLINO	-	-	14	11	14	7	31	11	10	4
045	ORTOVERO	-	-	22	13	46	26	22	12	7	1
046	OSIGLIA	-	-	20	13	7	4	12	10	14	2
047	PALLARE	1	1	28	12	14	6	18	16	8	2
048	PIANA CRIXIA	5	5	20	12	21	15	29	27	7	1
049	PIETRA LIGURE	77	67	383	256	404	201	963	426	226	52
050	PLODIO	-	-	3	1	5	4	7	3	1	-
051	PONTINVREA	-	-	33	22	10	3	22	19	9	3
052	QUILIANO	16	14	160	93	178	106	381	270	35	8
053	RIALTO	1	1	7	7	5	2	43	25	2	1
054	ROCCAVIGNALE	-	-	21	13	20	10	13	12	4	-
055	SASSELLO	2	2	98	56	63	35	80	56	34	7
056	SAVONA	480	435	2.788	1.833	6.585	4.077	6.545	4.724	949	218
057	SPOTORNO	49	38	250	163	150	90	262	163	188	52
058	STELLA	3	2	59	38	75	38	126	102	17	2
059	STELLANELLO	-	-	26	12	17	7	33	20	6	4
060	TESTICO	-	-	10	7	7	4	17	5	-	-
061	TOIRANO	1	1	36	22	60	32	86	46	10	3
062	TOVO SAN GIACOMO	2	2	24	17	24	13	95	43	5	-
063	URBE	3	3	76	47	35	23	29	25	22	4
064	VADO LIGURE	38	37	315	188	335	201	612	420	121	24
065	VARAZZE	52	44	712	452	657	426	969	632	303	79
066	VENDONE	-	-	6	6	9	5	15	9	-	-
067	VEZZI PORTIO	1	1	8	4	5	3	23	16	1	-
068	VILLANOVA D'ALBENGA	-	-	42	32	40	31	42	25	18	4
069	ZUCCARELLO	1	1	9	5	24	16	10	8	3	2
	TOTALE PROVINCIA	1.520	1.327	12.124	7.933	15.241	9.372	18.824	12.472	4.815	1.157

Tav. 9 — Popolazione residente attiva in condizione professionale

A - T O T

Codice del Comune	C O M U N I	C L A S S I								
		14 — 20			21 — 29			30 — 54		
		Agricoltura, foreste, caccia e pesca	Industrie	Altre attività	Agricoltura, foreste, caccia e pesca	Industrie	Altre attività	Agricoltura, foreste, caccia e pesca	Industrie	Altre attività
001	ALASSIO	1	60	146	11	193	597	91	728	2.055
002	ALBENGA	82	234	265	190	514	764	1.188	1.370	2.030
003	ALBISOLA MARINA	-	45	51	4	141	234	15	505	768
004	ALBISOLA SUPERIORE	3	172	101	6	426	398	110	1.198	1.406
005	ALTARE	-	53	22	-	138	49	13	473	150
006	ANDORA	6	50	55	34	129	211	202	332	408
007	ARNASCO	5	6	6	7	5	15	36	22	19
008	BALESTRINO	7	2	7	2	13	20	30	15	16
009	BARDINETO	3	12	7	14	20	25	52	31	63
010	BERGEGGI	-	7	8	-	24	22	2	91	82
011	BOISSANO	-	3	9	5	16	19	26	42	32
012	BORGHETTO SANTO SPIRITO	-	57	55	12	180	173	93	365	395
013	BORGIO VEREZZI	2	24	16	2	61	73	31	152	216
014	BORNIDA	1	14	5	-	30	12	11	88	25
015	CAIRO MONTENOTTE	4	209	127	7	791	310	59	2.169	880
016	CALICE LIGURE	2	22	24	7	43	49	29	142	74
017	CALIZZANO	5	59	20	16	69	35	105	127	152
018	CARCARE	-	58	25	2	328	144	14	928	337
019	CASANOVA LERRONE	9	4	4	27	14	20	136	24	50
020	CASTELBIANCO	3	2	1	9	-	5	53	3	14
021	CASTELVECCHIODIROCCABABBENA	2	2	3	6	8	6	32	6	21
022	CELLE LIGURE	2	52	31	3	122	153	57	371	476
023	CENGIO	1	84	18	-	226	81	10	719	198
024	CERIALE	14	37	45	38	113	152	187	284	351
025	CISANO SUL NEVA	2	8	5	11	20	21	65	36	55
026	COSSERIA	2	22	11	-	58	20	17	119	53
027	DEGO	4	66	11	4	117	42	102	268	107
028	ERLI	3	2	8	4	2	17	47	10	21
029	FINALE LIGURE	7	140	156	23	430	520	213	1.157	1.504
030	GARLEDA	1	5	3	3	7	10	43	13	25
031	GIUSTEBICE	4	8	7	5	12	34	68	37	36
032	GIUSVALLA	4	11	3	7	26	6	35	48	23
033	LAIGUEGLIA	-	18	28	3	40	123	28	128	410
034	LOANO	11	107	206	20	296	551	160	734	1.574
035	MAGLIOLO	10	4	6	24	6	16	75	13	28
036	HALLARE	-	45	10	3	67	24	36	186	63
037	MASSIMINO	-	4	2	2	8	10	11	14	17
038	MILLESIMO	-	47	30	1	175	67	18	455	223
039	MIOGLIA	3	8	4	12	22	11	91	28	39
040	MURIALDO	1	27	9	2	67	19	39	139	47
041	NASINO	1	1	2	10	8	7	31	20	14
042	NOLI	1	16	26	2	82	108	61	223	294
043	ONZO	1	1	3	6	2	8	49	4	16
044	ORCO FEGGLINO	1	10	10	7	28	24	85	51	31
045	ORTOVERO	12	5	10	29	17	18	109	34	57
046	OSIGLIA	1	12	3	4	25	9	33	53	24
047	PALLARE	-	33	2	-	66	17	18	160	39
048	PIANA CRIIXA	6	14	1	3	25	19	59	81	45
049	PIETRA LIGURE	3	81	150	5	196	515	92	525	1.156
050	PLODIO	-	8	3	-	19	2	6	40	10
051	PONTINVREA	1	10	5	8	18	12	32	40	40
052	QUILLIANO	4	105	77	4	280	152	71	824	439
053	RIALTO	4	6	12	4	18	22	30	38	18
054	ROCCAVERNALE	1	16	3	-	45	8	11	116	38
055	SASSELLO	3	40	8	8	93	47	136	186	146
056	SAVONA	2	518	822	13	1.818	3.170	126	5.917	10.707
057	SPOTORNO	-	26	56	2	124	164	22	361	541
058	STELLA	5	21	16	2	67	61	89	139	157
059	STELLANELLO	8	-	12	16	6	20	91	31	46
060	TESTICO	5	2	10	8	2	7	34	12	15
061	TOIRANO	1	18	23	5	35	53	76	88	101
062	TOVO SAN GIACOMO	14	22	22	30	23	44	200	69	72
063	URBE	1	26	11	5	43	18	49	106	80
064	VADO LIGURE	1	150	101	4	402	292	23	1.280	839
065	VARAZZE	5	162	178	17	463	530	167	1.307	1.542
066	VENDONE	4	1	5	10	2	7	81	5	17
067	VEZZI PORTIO	-	3	7	1	10	8	29	30	19
068	VILLANOVA D'ALBENGA	7	9	10	12	22	27	121	71	77
069	ZUCCABELLO	-	1	2	1	8	10	16	23	26
	TOTALE PROVINCIA	296	3.107	3.140	742	8.904	10.437	5.577	25.404	31.049

per sesso, classe di età e settore di attività economica

A L E

D I E T À (anni)									C O M U N I	Codice del Comune
55 - 59			60 - 64			65 e più				
Agricoltura, foreste, caccia e pesca	Industrie	Altre attività	Agricoltura, foreste, caccia e pesca	Industrie	Altre attività	Agricoltura, foreste, caccia e pesca	Industrie	Altre attività		
13	101	322	18	60	198	19	30	166	ALASSIO	001
276	146	262	216	58	153	180	21	99	ALBENGA	002
6	64	95	5	24	55	6	13	34	ALBISOLA MARINA	003
51	157	162	46	41	61	31	14	41	ALBISOLA SUPERIORE	004
6	51	21	4	6	16	3	7	12	ALTARE	005
46	39	53	56	16	33	26	1	22	ANDORA	006
14	3	2	11	1	1	14	-	3	ARNASCO	007
8	2	4	11	-	4	15	-	1	BALESTRINO	008
27	5	11	19	1	6	18	4	5	BARDINETO	009
-	8	10	1	1	6	-	1	11	BERGEGGI	010
4	3	4	6	-	-	7	-	2	BOISSANO	011
23	25	36	17	6	9	16	11	11	BORGHETTO SANTO SPIRITO	012
12	26	24	11	4	4	12	1	6	BORGIO VEREZZI	013
9	13	1	5	4	2	1	-	5	BORMIDA	014
23	305	116	30	50	49	17	26	51	CAIRO MONTENOTTE	015
20	19	8	10	6	4	11	1	2	CALICE LIGURE	016
38	23	25	24	11	6	19	3	12	CALIZZANO	017
5	117	53	4	11	22	8	12	16	CARCARE	018
38	6	4	35	2	3	42	2	2	CASANOVA LERRONE	019
12	1	1	6	-	1	7	-	2	CASTELBIANCO	020
11	1	2	10	2	-	21	-	2	CASTELVECCHIODIROCCA BARBENA	021
16	45	70	18	12	41	11	6	38	CELLE LIGURE	022
12	116	26	6	13	13	9	6	7	CENGIO	023
42	22	44	41	12	17	29	6	6	CERIALE	024
15	5	5	13	2	6	10	-	7	CISANO SUL NEVA	025
4	25	7	4	4	2	1	-	1	COSSERIA	026
32	35	16	26	8	13	11	1	8	DEGO	027
14	1	2	15	1	1	7	-	1	ERLI	028
61	188	200	64	59	137	72	24	81	FINALE LIGURE	029
12	1	5	11	2	2	4	-	1	GARLENDA	030
19	2	4	23	1	1	20	1	-	GIUSTENICE	031
12	4	2	8	1	7	9	-	1	GIUSVALLA	032
7	16	54	5	8	31	1	2	31	LAIGUEGLIA	033
57	93	180	49	32	97	53	15	78	LOANO	034
15	-	4	19	-	1	26	-	-	MAGLIOLO	035
13	21	5	9	2	4	3	2	4	MALLARE	036
7	3	2	5	-	2	12	1	1	MASSIMINO	037
6	78	21	6	18	14	4	10	14	MILLESIMO	038
29	2	6	37	1	4	35	1	4	NIOGLIA	039
13	17	8	10	3	2	2	3	6	NURIALDO	040
10	1	3	7	1	1	2	-	-	NASINO	041
25	22	41	20	7	27	15	1	16	NOLI	042
15	1	1	14	-	-	38	-	2	ONZO	043
26	13	2	34	4	-	36	-	2	ORCO FEGGLINO	044
16	8	6	29	2	2	20	-	4	ORTOVERO	045
11	8	4	7	3	5	1	1	8	OSIGLIA	046
5	24	3	9	-	6	1	1	2	PALLARE	047
19	9	5	16	6	4	4	-	8	PIANA CRIXIA	048
33	60	100	20	25	72	11	2	60	PIETRA LIGURE	049
1	15	1	2	-	-	3	-	-	PLODIO	050
11	3	7	9	2	8	1	1	2	PONTINVREA	051
28	110	52	28	16	23	28	3	27	QUILIANO	052
16	5	3	4	-	3	1	-	-	RIALTO	053
4	24	4	6	-	4	1	1	1	ROCCAIGNALE	054
47	21	26	29	6	20	20	4	30	SASSELLO	055
45	906	1.463	43	233	722	32	95	463	SAVONA	056
9	42	74	11	9	42	4	-	22	SPOTORNO	057
37	21	26	31	6	13	17	5	7	STELLA	058
25	6	3	20	-	1	9	-	-	STELLANELLO	059
12	3	-	14	3	1	23	1	1	TESTICO	060
22	11	8	15	4	5	14	2	3	TOIRANO	061
39	7	4	31	5	4	10	2	4	TOVO SAN GIACOMO	062
16	12	18	11	8	18	8	3	20	URBE	063
7	182	106	3	19	45	2	11	38	VADO LIGURE	064
69	180	210	43	48	120	37	26	113	VARAZZE	065
22	2	1	14	-	-	25	1	-	VENDONE	066
11	5	4	18	1	-	10	-	-	VEZZI PORTIO	067
35	9	13	31	8	9	28	3	6	VILLANOVA D'ALBENGA	068
4	4	5	3	1	3	2	-	1	ZUCCARELLO	069
1.648	3.503	4.070	1.436	900	2.194	1.200	388	1.634	TOTALE PROVINCIA	

Segue Tav. 9 — Popolazione residente attiva in condizione professionale

B - M A S

Codice del Comune	C O M U N I	C L A S S I								
		14 — 20			21 — 29			30 — 54		
		Agricoltura, foreste, caccia e pesca	Industrie	Altre attività	Agricoltura, foreste, caccia e pesca	Industrie	Altre attività	Agricoltura, foreste, caccia e pesca	Industrie	Altre attività
001	ALASSIO	1	54	68	8	167	333	74	676	1.355
002	ALBENGA	67	210	78	135	479	411	793	1.302	1.261
003	ALBISOLA MARINA	-	32	21	4	101	125	12	456	524
004	ALBISOLA SUPERIORE	2	108	35	5	301	245	67	1.050	1.074
005	ALTARE	-	36	2	-	96	31	8	375	83
006	ANDORA	5	41	26	23	120	137	136	314	264
007	ARNASCO	3	6	2	6	5	9	31	22	11
008	BALESTRINO	7	1	3	1	10	13	24	15	8
009	BARDINETO	3	12	-	11	19	13	43	30	30
010	BERGEGGI	-	6	2	-	22	13	2	87	54
011	BOISSANO	-	3	1	3	15	13	19	40	24
012	BORGHETTO SANTO SPIRITO	-	48	14	8	168	89	66	345	230
013	BORGIO VEREZZI	-	21	5	1	59	36	21	149	130
014	BORNIDA	1	14	1	-	25	5	10	83	14
015	CAIRO MONTENOTTE	4	150	39	6	577	173	52	1.890	578
016	CALICE LIGURE	2	20	8	7	41	25	26	136	48
017	CALIZZANO	4	32	6	11	51	19	67	113	88
018	CARCARE	-	43	8	2	235	88	12	748	218
019	CASANOVA LERRONE	7	4	3	22	11	7	88	22	31
020	CASTELBIANCO	2	-	-	6	-	3	40	3	11
021	CASTELVECCHIODIROCCA BARBENA	2	2	-	5	8	3	23	6	17
022	CELLE LIGURE	1	31	18	3	95	104	50	350	310
023	CENGIO	1	39	5	-	173	31	7	668	90
024	CERIALE	10	35	15	26	110	85	133	274	220
025	CISANO SUL NEVA	2	6	2	8	19	10	58	35	36
026	COSSERIA	1	17	2	-	42	11	15	108	34
027	DEGO	3	48	3	4	85	25	68	248	70
028	ERLI	1	1	1	4	2	8	38	10	15
029	FINALE LIGURE	6	121	49	17	385	265	160	1.098	968
030	GARLEDA	1	5	1	1	7	7	34	13	20
031	GIUSTENICE	3	8	2	4	11	12	36	36	26
032	GIUSVALLA	3	4	2	6	20	5	31	46	18
033	LAIGUEGLIA	-	17	10	3	37	73	27	125	258
034	LCANO	10	93	51	16	274	287	129	699	946
035	MAGLIOLO	8	3	1	19	5	8	49	12	16
036	MALLARE	-	30	5	3	46	13	22	169	41
037	HASSIMINO	-	4	-	1	8	6	5	14	12
038	MILLESIMO	-	38	11	1	133	36	16	424	146
039	MIOGLIA	3	5	2	8	18	6	65	26	26
040	MURIALDO	1	12	1	1	51	11	31	135	29
041	NASINO	1	1	-	7	8	4	15	19	11
042	NOLI	1	14	10	1	78	69	57	218	188
043	ONZO	1	1	-	4	1	3	24	3	11
044	ORCO FEGGINO	1	9	-	6	25	10	40	49	21
045	ORTOVERO	9	4	4	25	13	11	71	32	32
046	OSIGLIA	1	10	-	4	24	2	33	50	17
047	PALLARE	-	30	1	-	56	8	17	153	22
048	PIANA CRIXIA	4	11	1	3	18	15	41	78	35
049	PIETRA LIGURE	2	77	34	3	182	230	76	509	636
050	PLODIO	-	2	1	-	18	1	5	37	6
051	PONTINVREA	1	5	1	8	16	8	29	40	26
052	QUILLIANO	3	81	19	2	251	80	54	792	324
053	RIALTO	4	6	3	4	17	11	30	36	17
054	ROCCAVIGNALE	1	7	2	-	33	4	11	112	24
055	SASSELLO	3	24	1	6	63	30	96	163	92
056	SAVONA	2	416	303	12	1.506	1.765	103	5.373	7.427
057	SPOTORNO	-	23	16	2	119	98	20	358	317
058	STELLA	5	13	5	2	51	35	53	127	109
059	STELLANELLO	8	-	3	16	6	10	83	31	28
060	TESTICO	2	2	2	5	2	4	16	10	9
061	TOIRANO	1	14	10	4	33	20	57	83	65
062	TOVO SAN GIACOMO	5	21	4	20	20	20	99	68	45
063	URBE	1	12	6	2	27	12	39	100	55
064	VADO LIGURE	-	130	27	2	354	160	19	1.225	559
065	VARAZZE	5	119	52	14	373	288	111	1.180	1.015
066	VENDONE	3	1	1	9	2	5	50	5	14
067	VEZZI PORTIO	-	3	4	1	10	2	22	29	15
068	VILLANOVA D'ALBENGA	4	8	2	8	21	20	59	68	53
069	ZUCCARELLO	-	1	1	1	8	8	15	22	18
	TOTALE PROVINCIA	232	2.405	1.016	560	7.366	5.727	3.933	23.322	20.525

per sesso, classe di età e settore di attività economica

C H I

D I E T À (anni)									C O M U N I	Codice dei Comuni
55 - 59			60 - 64			65 e più				
Agricoltura, foreste, caccia e pesca	Industrie	Altre attività	Agricoltura, foreste, caccia e pesca	Industrie	Altre attività	Agricoltura, foreste, caccia e pesca	Industrie	Altre attività		
6	95	221	16	56	124	15	25	102	ALASSIO	001
181	141	174	154	54	98	126	20	46	ALBENGA	002
4	60	73	4	19	36	6	12	20	ALBISOLA MARINA	003
30	148	116	32	38	43	23	13	17	ALBISOLA SUPERIORE	004
4	48	13	3	5	6	2	4	6	ALTARE	005
29	36	30	46	16	20	22	1	12	ANDORA	006
13	3	1	9	1	-	9	-	1	ARNASCO	007
7	2	4	9	-	-	15	-	-	BALESTRINO	008
23	5	5	18	1	5	15	4	3	BARDINETO	009
-	8	4	1	1	2	-	1	2	BERGEGGI	010
4	3	3	5	-	-	6	-	1	BOISSANO	011
18	24	25	11	6	8	12	11	7	BORGHETTO SANTO SPIRITO	012
5	25	15	10	4	7	10	1	4	BORGIO VEREZZI	013
6	13	1	5	4	1	1	-	3	BORNIDA	014
21	291	80	27	48	30	15	22	22	CAIRO MONTENOTTE	015
16	18	7	10	6	2	10	1	1	CALICE LIGURE	016
19	19	13	16	10	5	14	3	8	CALIZZANO	017
5	114	39	3	11	13	8	11	8	CARCARE	018
22	6	3	27	2	1	33	2	2	CASANOVA LERRONE	019
8	-	-	6	-	1	6	-	1	CASTELBIANCO	020
9	1	2	8	2	-	19	-	-	CASTELVECCHIODIROCCABARBENA	021
12	45	53	17	12	21	11	5	-	CELLE LIGURE	022
11	116	15	6	13	7	9	6	4	CENGIO	023
24	20	27	27	11	13	21	6	4	CERIALE	024
10	5	5	10	2	3	9	-	3	CISANO SUL NEVA	025
3	25	6	4	3	1	1	-	1	COSSERIA	026
22	35	11	22	7	5	10	1	5	DEGO	027
8	1	1	9	1	1	7	-	1	ERLI	028
45	182	134	45	58	83	64	22	51	FINALE LIGURE	029
8	1	2	7	2	2	3	-	1	GARLENDIA	030
5	2	3	17	1	1	17	-	-	GIUSTENICE	031
10	4	1	6	1	3	8	-	-	GIUSVALLA	032
6	15	40	4	8	15	1	2	20	LAIGUEGLIA	033
43	89	109	40	29	63	42	14	35	LOANO	034
14	-	2	14	-	1	22	-	-	MAGLIOLO	035
8	21	4	6	2	2	3	2	2	HALLARE	036
6	3	1	4	-	2	9	1	1	MASSIMINO	037
6	74	12	4	18	9	2	10	5	MILLESIMO	038
20	2	3	27	1	2	25	1	2	MIOGLIA	039
9	17	3	8	3	2	1	2	2	MURIALDO	040
6	1	3	5	1	1	1	-	-	MASINO	041
23	22	20	18	7	9	15	1	9	NOLI	042
7	1	-	8	-	-	26	-	2	ONZO	043
10	13	1	22	4	-	25	-	1	ORCO FEGLINO	044
14	8	3	19	1	1	16	-	1	ORTOVERO	045
11	8	3	7	3	3	1	-	4	OSIGLIA	046
5	24	1	8	-	3	1	1	2	PALLARE	047
15	8	4	14	6	3	4	-	2	PIANA CRIXIA	048
25	58	45	19	22	35	10	2	22	PIETRA LIGURE	049
1	15	-	2	-	-	3	-	-	PLODIO	050
10	3	4	9	2	7	1	1	1	PONTINVREA	051
16	110	46	23	16	10	23	3	12	QUILLIANO	052
16	5	2	4	-	3	1	-	-	RIALTO	053
4	23	3	6	-	2	1	1	-	ROCCAVIGNALE	054
22	20	13	21	6	11	18	4	9	SASSELLO	055
37	873	1.074	36	219	471	32	80	247	SAVONA	056
8	42	40	11	9	24	4	-	11	SPOTORNO	057
26	20	20	22	6	8	10	4	5	STELLA	058
20	6	2	19	-	-	8	-	-	STELLANELLO	059
6	2	-	9	3	-	11	1	1	TESTICO	060
15	10	3	13	4	4	14	1	2	TOIRANO	061
22	7	1	23	5	2	9	2	3	TOVO SAN GIACOMO	062
12	12	13	9	7	9	6	3	7	URBE	063
6	179	77	3	18	24	2	10	23	VADO LIGURE	064
44	175	146	34	44	83	25	23	49	VAREZZE	065
12	2	-	13	-	-	20	1	-	VENDOME	066
10	5	3	14	1	-	9	-	-	VEZZI PORTIO	067
17	8	7	17	6	6	22	2	4	VILLANOVA D'ALBENGA	068
4	4	4	3	1	1	2	-	-	ZUCCARELLO	069
1.124	3.381	2.799	1.108	847	1.358	952	343	836	TOTALE PROVINCIA	

Segue Tav. 9 — Popolazione residente attiva in condizione professionale

C - F E M

Codice del Comune	C O M U N I	C L A S S I								
		14 — 20			21 — 29			30 — 54		
		Agricoltura, foreste, caccia e pesca	Industrie	Altre attività	Agricoltura, foreste, caccia e pesca	Industrie	Altre attività	Agricoltura, foreste, caccia e pesca	Industrie	Altre attività
001	ALASSIO	-	6	78	3	26	264	17	52	700
002	ALBENGA	15	24	187	55	35	353	395	68	769
003	ALBISOLA MARINA	-	13	30	-	40	109	3	49	244
004	ALBISOLA SUPERIORE	1	64	66	1	125	153	43	148	332
005	ALTARE	-	17	20	-	42	18	5	98	67
006	ANDORA	1	9	29	11	9	74	66	18	144
007	ARNASCO	2	-	4	1	-	6	5	-	8
008	BALESTRINO	-	1	4	1	3	7	6	-	8
009	BARDINETO	-	-	7	3	1	12	9	1	33
010	BERGEGGI	-	1	6	-	2	9	-	4	28
011	BOISSANO	-	-	8	2	1	6	7	2	8
012	BORGHETTO SANTO SPIRITO	-	9	41	4	12	84	27	20	165
013	BORGIO VEREZZI	2	3	11	1	2	37	10	3	86
014	BORNIDA	-	-	4	-	5	7	1	5	11
015	CAIRO MONTENOTTE	-	59	88	1	214	137	7	279	302
016	CALICE LIGURE	-	2	16	-	2	24	3	6	26
017	CALIZZANO	1	27	14	5	18	16	38	14	64
018	CARCARE	-	15	17	-	93	56	2	180	119
019	CASANOVA LERONE	2	-	1	5	3	13	48	2	19
020	CASTELBIANCO	1	2	1	3	-	2	13	-	3
021	CASTELVECCHIODIROCCABARBARA	-	-	3	1	-	3	9	-	4
022	CELLE LIGURE	1	21	13	-	27	49	7	21	166
023	CENGIO	-	45	13	-	53	50	3	51	108
024	CERIALE	4	2	30	12	3	67	54	10	131
025	CISANO SUL NEVA	-	2	3	3	1	11	7	1	19
026	COSSERIA	1	5	9	-	16	9	2	11	19
027	DEGO	1	18	8	-	32	17	34	20	37
028	ERLI	2	1	7	-	-	9	9	-	6
029	FINALE LIGURE	1	19	107	6	45	255	53	59	536
030	GARLEDA	-	-	2	2	-	3	9	-	5
031	GIUSTENICE	1	-	5	1	1	22	32	1	10
032	GIUSVALLA	1	7	1	1	6	1	4	2	5
033	LAIGUEGLIA	-	1	18	-	3	50	1	3	152
034	LOANO	1	14	155	4	22	264	31	35	628
035	MAGLIOLO	2	1	5	5	1	8	26	1	12
036	MALLARE	-	15	5	-	21	11	14	17	22
037	MASSIMINO	-	-	2	1	-	4	6	-	5
038	MILLESIMO	-	9	19	-	42	31	2	31	77
039	MIOGLIA	-	3	2	4	4	5	26	2	13
040	MURIALDO	-	15	8	1	16	8	8	4	18
041	MASINO	-	-	2	3	-	3	16	1	3
042	NOLI	-	2	16	1	4	39	4	5	106
043	ONZO	-	-	3	2	1	5	25	1	5
044	ORCO FEGLINO	-	1	10	1	3	14	45	2	10
045	ORTOVERO	3	1	6	4	4	7	38	2	25
046	OSIGLIA	-	2	3	-	1	7	-	3	7
047	PALLARE	-	3	1	-	10	9	1	7	17
048	PIANA CRIXIA	2	3	-	-	7	4	18	3	10
049	PIETRA LIGURE	1	4	116	2	14	285	16	16	520
050	PLODIO	-	6	2	-	1	1	1	3	4
051	PONTINVREA	-	5	4	-	2	4	3	-	14
052	QUILIANO	1	24	58	2	29	72	17	32	115
053	RIALTO	-	-	9	-	1	11	-	2	1
054	ROCCAVIGNALE	-	9	1	-	12	4	-	4	14
055	SASSELLO	-	16	7	2	30	17	40	23	54
056	SAVONA	-	102	519	1	312	1.405	23	544	3.280
057	SPOTOBNO	-	3	40	-	5	66	2	3	224
058	STELLA	-	8	11	-	16	26	36	12	48
059	STELLANELLO	-	-	9	-	-	10	8	-	18
060	TESTICO	3	-	8	3	-	3	18	2	6
061	TOIRANO	-	4	13	1	2	33	19	5	36
062	TOVO SAN GIACONO	9	1	18	10	3	24	101	1	27
063	URBE	-	14	5	3	16	6	10	6	25
064	VADO LIGURE	1	20	74	2	48	132	4	55	280
065	VARAZZE	-	43	126	3	90	242	56	127	527
066	VENDONE	1	-	4	1	-	2	31	-	3
067	VEZZI PORTIO	-	-	3	-	-	6	7	1	4
068	VILLANOVA D'ALBENGA	3	1	8	4	1	7	62	3	24
069	ZUCCARELLO	-	-	1	-	-	2	1	1	8
	TOTALE PROVINCIA	64	702	2.124	182	1.538	4.710	1.644	2.082	10.524

per sesso, classe di età e settore di attività economica

M I N E

D I E T À (anni)									C O M U N I	Codice del Comune
55 - 59			60 - 64			65 e più				
Agricoltura, foreste, caccia e pesca	Industrie	Altre attività	Agricoltura, foreste, caccia e pesca	Industrie	Altre attività	Agricoltura, foreste, caccia e pesca	Industrie	Altre attività		
7	6	101	2	4	74	4	5	64	ALASSIO	001
95	5	88	62	4	55	54	1	53	ALBENGA	002
2	4	22	1	5	19	-	1	14	ALBISOLA MARINA	003
21	9	46	14	3	18	8	1	24	ALBISOLA SUPERIORE	004
2	3	8	1	1	10	1	3	6	ALTARE	005
17	3	23	10	-	13	4	-	10	ANDORA	006
1	-	1	2	-	1	5	-	2	ARNASCO	007
1	-	-	2	-	-	4	-	1	BALESTRINO	008
4	-	6	1	-	1	3	-	2	BARDINETO	009
-	-	6	-	-	4	-	-	9	BERGEGGI	010
-	-	1	1	-	-	1	-	1	BOISSANO	011
5	1	11	6	-	1	4	-	4	BORGHETTO SANTO SPIRITO	012
7	1	9	1	-	-	7	-	2	BORGIO VEREZZI	013
3	-	-	-	-	-	1	-	2	BORBIDA	014
2	14	36	3	2	19	2	4	29	CAIRO MONTENOTTE	015
4	1	1	-	-	2	1	-	1	CALICE LIGURE	016
19	4	12	8	1	1	5	-	4	CALIZZANO	017
-	3	14	1	-	9	-	1	8	CARCARE	018
16	-	1	8	-	2	9	-	-	CASANOVA LERRORE	019
4	1	1	-	-	-	1	-	1	CASTELBIANCO	020
2	-	-	2	-	-	2	-	2	CASTELVECCHIODIROCCA BARBENA	021
4	-	17	1	-	-	-	-	1	CELLE LIGURE	022
1	-	11	-	-	-	6	-	3	CENGIO	023
18	2	17	14	1	4	8	-	2	CERIALE	024
5	-	-	3	-	3	1	-	4	CISANO SUL NEVA	025
1	-	1	-	1	1	-	-	-	COSSERIA	026
10	-	5	4	1	8	1	-	3	DEGO	027
6	-	1	6	-	-	-	-	-	ERLI	028
16	6	66	19	1	54	8	2	30	FINALE LIGURE	029
4	-	3	4	-	-	1	-	-	GARLEDA	030
14	-	1	6	-	-	3	1	-	GIUSTENICE	031
2	-	1	2	-	4	1	-	1	GIUSVALLA	032
1	1	14	1	-	16	-	-	11	LAIGUEGLIA	033
14	4	71	9	3	34	11	1	43	LOANO	034
1	-	2	5	-	-	4	-	-	MAGLIOLO	035
5	-	1	3	-	2	-	-	2	MALLARE	036
1	-	1	1	-	-	3	-	-	MASSIMINO	037
-	4	9	2	-	5	2	-	9	HILLESINO	038
9	-	3	10	-	2	10	-	2	HIUGLIA	039
4	-	5	2	-	-	1	1	4	MURIALDO	040
4	-	-	2	-	-	1	-	-	MASINO	041
2	-	21	2	-	18	-	-	7	MOLI	042
8	-	1	6	-	-	12	-	-	ONZO	043
16	-	1	12	-	-	11	-	1	ORCO PEGLINO	044
2	-	3	10	1	1	4	-	3	ORTOVERO	045
-	-	1	-	-	2	-	1	4	OSIGLIA	046
-	-	2	1	-	3	-	-	-	PALLARE	047
4	1	1	2	-	1	-	-	6	PIANA CRIXIA	048
8	2	55	1	3	37	1	-	38	PIETRA LIGURE	049
-	-	1	-	-	-	-	-	-	PLODIO	050
1	-	3	-	-	1	-	-	1	PONTINVERA	051
12	-	6	5	-	13	5	-	15	QUILIANO	052
-	-	1	-	-	-	-	-	-	RIALTO	053
-	1	1	-	-	2	-	-	1	ROCCA VIGNALE	054
25	1	13	8	-	9	2	-	21	SASSELLO	055
8	33	389	7	14	251	-	15	216	SAVONA	056
1	-	34	-	-	18	-	-	11	SPOTORNO	057
11	1	6	9	-	5	7	1	2	STELLA	058
5	-	1	1	-	1	1	-	-	STELLANELLO	059
6	1	-	5	-	1	12	-	-	TESTICO	060
7	1	5	2	-	1	-	1	1	TOIRANO	061
17	-	3	8	-	2	1	-	1	TOVO SAN GIACOMO	062
4	-	5	2	1	9	2	-	13	URBE	063
1	3	29	-	1	21	-	1	15	VADO LIGURE	064
25	5	64	9	4	37	12	3	64	VARAZZE	065
10	-	1	1	-	-	5	-	-	VENDONE	066
1	-	1	4	-	-	1	-	-	VEZZI PORTIO	067
18	1	6	14	2	3	6	1	2	VILLANOVA D'ALBENGA	068
-	-	1	-	-	2	-	-	1	ZUCCARELLO	069
524	122	1.271	328	53	836	248	45	798	TOTALE PROVINCIA	

Tav. 10 — Popolazione residente in età da 14 anni in poi non attiva, per sesso e condizione non professionale

Codice dei Comuni	C O M U N I	STUDENTI		CASALINGHE	PERSONE RITIRATE DAL LAVORO		ALTRA CONDIZIONE		T O T A L E	
		MF	M	F	MF	M	MF	M	MF	M
001	ALASSIO	706	393	3.571	1.949	1.299	296	130	6.522	1.822
002	ALBENGA	929	529	4.183	2.191	1.210	188	100	7.491	1.839
003	ALBISOLA MARINA	328	191	1.708	749	549	135	60	2.920	800
004	ALBISOLA SUPERIORE	604	342	3.342	1.403	982	107	49	5.456	1.373
005	ALTARE	109	59	734	622	411	63	34	1.528	504
006	ANDORA	155	96	987	768	427	94	51	2.004	574
007	ARNASCO	15	10	119	58	34	1	-	193	44
008	BALESTRINO	8	4	130	45	29	12	6	195	39
009	BARDINETO	34	22	217	163	111	11	7	425	140
010	BERGEGGI	23	11	247	113	91	17	12	400	114
011	BOISSANO	17	10	140	74	50	2	1	233	61
012	BORGHETTO SANTO SPIRITO	134	82	943	950	540	42	31	2.069	653
013	BORGIO VEREZZI	79	39	501	333	218	61	9	974	266
014	BORMIDA	20	18	139	139	72	8	4	306	94
015	CAIRO MONTENOTTE	613	321	3.761	1.763	1.280	202	109	6.339	1.710
016	CALICE LIGURE	42	25	363	221	138	27	15	653	178
017	CALIZZANO	53	32	310	415	226	11	6	789	264
018	CARCARE	283	162	1.520	664	493	45	25	2.512	680
019	CASANOVA LERRONE	27	15	163	174	82	7	4	371	101
020	CASTELBIANCO	9	4	68	52	38	2	2	131	44
021	CASTELVECHCHIODIROCCABARBENA	8	5	83	50	28	2	1	143	34
022	CELLE LIGURE	221	133	1.299	631	436	46	30	2.197	599
023	CENGIO	218	135	1.234	444	365	34	25	1.930	525
024	CERIALE	151	82	865	598	348	26	10	1.640	440
025	CISANO SUL NEVA	31	14	186	145	81	1	-	363	95
026	COSSERIA	35	19	257	174	126	8	6	474	151
027	DEGO	66	44	493	474	264	13	8	1.046	316
028	ERLI	8	6	70	95	49	2	1	175	56
029	FINALE LIGURE	633	357	3.628	1.789	1.218	200	103	6.250	1.678
030	GARLENDIA	6	2	93	84	52	1	1	184	55
031	GIUSTENICE	19	7	67	114	48	1	1	201	56
032	GIUSVALLA	9	3	142	99	66	13	5	263	74
033	LAIGUEGLIA	111	59	622	313	210	9	5	1.055	274
034	LOANO	531	305	2.992	2.317	1.395	159	98	5.999	1.798
035	MAGLIOLO	11	6	80	57	32	8	5	156	43
036	MALLARE	41	26	279	262	149	13	7	595	182
037	MASSIMINO	6	3	57	39	26	8	5	110	34
038	MILLESIMO	142	90	1.003	397	321	82	39	1.624	450
039	MIOGLIA	18	8	121	115	48	6	3	260	59
040	MURIALDO	39	30	248	248	142	13	8	548	180
041	NASINO	11	4	29	106	48	3	2	149	54
042	NOLI	132	76	800	549	343	30	21	1.511	440
043	ONZO	8	5	40	13	6	13	7	74	18
044	ORCO FEGGINO	27	21	97	102	54	20	10	246	85
045	ORTOVERO	37	14	136	166	74	10	6	349	94
046	OSIGLIA	11	8	188	160	107	14	7	373	122
047	PALLARE	33	19	252	186	97	15	9	486	125
048	PIANA CRIXIA	40	17	228	257	144	13	10	538	171
049	PIETRA LIGURE	364	189	1.571	1.403	745	164	80	3.502	1.014
050	PLODIO	4	4	90	47	30	5	2	146	36
051	PONTINVREA	19	7	185	115	79	12	9	331	95
052	QUILLIANO	264	151	1.918	850	580	78	50	3.110	781
053	RIALTO	14	10	112	134	64	2	2	262	76
054	ROCCAVIGNALE	33	21	258	130	101	20	12	441	134
055	SASSELLO	74	42	416	523	263	21	11	1.034	316
056	SAVONA	4.326	2.439	22.142	10.302	7.266	807	418	37.577	10.123
057	SPOTORNO	165	97	1.154	526	363	45	34	1.890	494
058	STELLA	64	37	356	505	279	41	24	966	340
059	STELLANELLO	26	18	135	207	100	11	3	379	121
060	TESTICO	6	4	24	39	19	2	1	71	24
061	TOIRANO	45	21	271	210	124	7	2	533	147
062	TOVO SAN GIACOMO	39	23	136	252	124	3	1	430	148
063	URBE	40	27	309	242	151	20	12	611	190
064	VADO LIGURE	448	261	2.988	1.184	925	84	38	4.704	1.224
065	VAREZZE	679	402	3.763	2.376	1.460	177	85	6.995	1.947
066	VENDONE	10	2	72	49	27	1	1	132	30
067	VEZZI PORTIO	11	7	100	91	38	2	2	204	47
068	VILLANOVA D'ALBENGA	42	28	167	204	99	16	5	429	132
069	ZUCCARELLO	19	13	86	104	55	-	-	209	68
	TOTALE PROVINCIA	13.483	7.666	74.988	42.323	27.449	3.612	1.880	134.406	36.995

Tav. 11 — Famiglie residenti per condizione del capo famiglia

Codice dei Comuni	C O M U N I	FAMIGLIE CON CAPO FAMIGLIA IN CONDIZIONE PROFESSIONALE			FAMIGLIE CON CAPO FAMIGLIA IN CONDIZIONE NON PROFESSIONALE			T O T A L E		
		Famiglie	Componenti		Famiglie	Componenti		Famiglie	Componenti	
			MF	M		MF	M		MF	M
001	ALASSIO	2.957	9.471	4.714	1.922	3.968	1.653	4.879	13.439	6.367
002	ALBENGA	4.738	15.795	8.108	1.651	3.744	1.668	6.389	19.539	9.776
003	ALBISOLA MARINA	1.366	4.318	2.133	872	1.801	771	2.238	6.119	2.904
004	ALBISOLA SUPERIORE	2.904	9.384	4.701	1.506	3.265	1.434	4.410	12.649	6.135
005	ALTARE	570	1.784	907	542	1.121	527	1.112	2.905	1.434
006	ANDORA	963	3.247	1.643	603	1.346	618	1.566	4.593	2.261
007	ARNASCO	87	328	152	43	99	47	130	427	199
008	BALESTRINO	93	295	144	56	120	47	149	415	191
009	BARDINETO	181	560	295	134	307	146	315	867	441
010	BERGEGGI	174	550	273	123	272	130	297	822	403
011	BOISSANO	114	403	195	63	129	63	177	532	258
012	BORGHETTO SANTO SPIRITO	950	3.191	1.606	704	1.430	673	1.654	4.621	2.279
013	BORGIO VEREZZI	432	1.370	709	326	619	267	758	1.989	976
014	BORMIDA	143	471	244	84	166	85	227	637	329
015	CAIRO MONTENOTTE	3.241	10.582	5.321	1.585	3.590	1.691	4.826	14.172	7.012
016	CALICE LIGURE	253	881	451	193	499	243	446	1.380	694
017	CALIZZANO	338	1.095	560	334	724	337	672	1.819	897
018	CARCARE	1.297	4.196	2.102	613	1.403	639	1.910	5.599	2.741
019	CASANOVA LERRONE	217	703	356	99	217	100	316	920	456
020	CASTELBIANCO	64	202	104	40	86	48	104	288	152
021	CASTELVECCHIODIROCCABARBENA	73	218	113	42	95	44	115	313	157
022	CELLE LIGURE	890	3.040	1.524	692	1.552	670	1.582	4.592	2.194
023	CENGIO	964	3.222	1.660	471	1.072	498	1.435	4.294	2.158
024	CERIALE	908	2.957	1.487	432	960	448	1.340	3.917	1.935
025	CISANO SUL NEVA	179	594	302	93	188	88	272	782	390
026	COSSEBIA	176	557	295	155	414	210	331	971	505
027	DEGO	445	1.381	725	373	869	434	818	2.250	1.159
028	ERLI	77	244	130	65	139	67	142	383	197
029	FINALE LIGURE	3.046	9.827	4.988	1.848	3.957	1.707	4.894	13.784	6.695
030	GARLEDA	84	259	139	63	132	63	147	391	202
031	GIUSTENICE	143	476	242	36	85	39	179	561	281
032	GIUSVALLA	127	394	204	64	138	68	191	532	272
033	LAIQUEGLIA	598	1.856	941	331	612	259	929	2.468	1.200
034	LOANO	2.523	8.354	4.176	1.990	3.994	1.694	4.513	12.348	5.870
035	MAGLIOLO	108	353	199	45	110	52	153	463	251
036	MALLARE	251	873	448	177	448	224	428	1.321	672
037	MASSIMINO	61	187	96	31	60	33	92	247	129
038	MILLESIMO	760	2.497	1.257	413	943	449	1.173	3.440	1.706
039	MIUGLIA	170	525	266	65	156	70	235	681	336
040	MURIALDO	224	749	397	171	404	200	395	1.153	597
041	NASINO	54	177	98	50	122	60	104	299	158
042	NOLI	611	1.971	1.008	515	1.090	486	1.126	3.061	1.494
043	ONZO	77	248	120	23	36	13	100	284	133
044	ORCO FEGGINO	157	521	275	62	178	91	219	699	366
045	ORTOVERO	185	581	313	114	264	126	299	845	439
046	OSIGLIA	105	396	200	118	285	147	223	681	347
047	PALLARE	214	720	377	137	319	164	351	1.039	541
048	PIANA CRIXIA	189	622	318	162	369	175	351	991	493
049	PIETRA LIGURE	1.717	5.680	2.819	1.023	2.253	1.017	2.740	7.933	3.836
050	PLODIO	58	178	97	56	119	53	114	297	150
051	PONTINVREA	125	405	204	110	221	112	235	626	316
052	QUILIANO	1.410	4.833	2.462	714	1.857	863	2.124	6.690	3.325
053	RIALTO	79	304	167	77	228	115	156	532	282
054	ROCCAIGNALE	159	574	299	120	306	156	279	880	455
055	SASSELLO	452	1.369	699	392	803	357	844	2.172	1.056
056	SAVONA	17.776	55.155	27.678	11.850	23.249	9.726	29.626	78.404	37.404
057	SPOTORNO	995	3.168	1.595	548	1.100	460	1.543	4.268	2.055
058	STELLA	373	1.151	587	360	786	402	733	1.937	989
059	STELLANELLO	156	504	270	114	278	155	270	782	425
060	TESTICO	67	188	95	27	63	29	94	251	124
061	TOIRANO	273	915	463	155	353	172	428	1.268	635
062	TOVO SAN GIACOMO	253	879	454	150	382	194	403	1.261	648
063	URBE	231	743	372	210	487	236	441	1.230	608
064	VADO LIGURE	2.233	7.342	3.755	1.206	2.763	1.283	3.439	10.105	5.038
065	VARAZZE	2.954	9.511	4.768	2.345	5.173	2.242	5.299	14.684	7.010
066	VENDONE	93	308	159	35	82	45	128	390	204
067	VEZZI PORTIO	107	337	171	43	85	37	150	422	208
068	VILLANOVA D'ALBENGA	269	841	429	130	281	127	399	1.122	556
069	ZUCCARELLO	75	247	134	61	135	60	136	382	194
	TOTALE PROVINCIA	64.336	207.257	104.693	39.957	84.901	37.607	104.293	292.158	142.300

Tav. 12 — Famiglie residenti con il capo famiglia

Codice dei Comuni	C O M U N I	AGRICOLTURA, FORESTE, CACCIA E PESCA		INDUSTRIE ESTRATTIVE E MANIFATTURIERE		INDUSTRIE DELLE COSTRUZIONI E DELL'INSTALLAZIONE DI IMPIANTI		ENERGIA ELETTRICA, GAS E ACQUA		COMMERCIO	
		Famiglie	Componenti	Famiglie	Componenti	Famiglie	Componenti	Famiglie	Componenti	Famiglie	Componenti
001	ALASSIO	107	338	326	1.042	475	1.673	31	111	1.156	3.589
002	ALBENGA	1.176	3.856	632	2.021	987	3.667	91	318	813	2.562
003	ALBISOLA MARINA	22	79	457	1.419	98	347	19	60	237	736
004	ALBISOLA SUPERIORE	137	393	968	3.116	353	1.258	48	167	400	1.220
005	ALTARE	14	39	364	1.139	69	224	3	11	45	136
006	ANDORA	205	668	76	233	313	1.157	6	21	187	588
007	ARNASCO	52	202	9	30	8	23	2	6	7	31
008	BALESTRINO	54	168	5	17	13	45	-	-	7	21
009	BARDINETO	90	275	20	65	21	71	-	-	18	53
010	BERGEGGI	3	5	74	238	26	92	3	9	33	97
011	BOISSANO	30	106	19	75	34	129	-	-	16	47
012	BORGHETTO SANTO SPIRITO	92	311	158	515	339	1.271	8	23	181	541
013	BORGIO VEREZZI	49	147	89	299	113	380	3	7	81	248
014	BORNIDA	21	61	80	273	21	69	-	-	7	15
015	CAIRO MONTENOTTE	95	304	2.010	6.561	325	1.116	47	148	202	648
016	CALICE LIGURE	52	176	42	146	93	337	5	18	22	81
017	CALIZZANO	92	297	88	315	39	117	2	4	39	125
018	CARCARE	20	69	832	2.680	128	430	8	28	100	320
019	CASANOVA LERRONE	161	511	15	55	10	34	1	4	10	33
020	CASTELBIANCO	51	150	-	-	3	12	-	-	6	28
021	CASTELVECCHIODIBOCCABARBERA	47	133	4	11	6	21	1	3	5	11
022	CELLE LIGURE	68	256	245	853	159	557	11	38	173	571
023	CENGIO	31	96	741	2.517	65	229	2	6	54	157
024	CERIALE	199	649	125	403	238	856	7	22	174	553
025	CISANO SUL NEVA	87	301	25	79	20	70	1	5	25	84
026	COSSERIA	16	48	91	285	26	81	5	17	11	36
027	DEGO	86	255	223	726	43	135	4	13	31	91
028	ERLI	51	160	-	-	9	31	1	8	5	12
029	FINALE LIGURE	273	866	863	2.757	547	1.937	21	64	648	2.038
030	GARLENDIA	42	125	8	19	9	31	1	3	7	24
031	GIUSTENICE	69	224	8	29	29	105	-	-	7	23
032	GIUSVALLA	51	155	28	88	23	71	1	3	9	28
033	LAIQUEGLIA	32	100	46	126	113	386	2	7	259	800
034	LOANO	231	753	372	1.279	526	1.873	33	107	674	2.159
035	MAGLIOLO	81	274	1	3	7	21	-	-	5	12
036	MALLARE	34	110	136	499	32	105	3	8	20	76
037	MASSIMINO	26	64	15	51	3	15	-	-	4	14
038	MILLESIMO	25	70	430	1.419	88	296	10	30	71	231
039	MIUGLIA	114	347	9	23	13	47	1	4	10	35
040	MURIALDO	37	113	132	461	18	65	4	9	9	30
041	NASINO	26	74	7	26	8	32	-	-	3	10
042	NOLI	97	269	120	394	131	497	6	19	131	389
043	ONZO	61	196	3	10	1	4	-	-	6	19
044	ORCO FEGGLINO	78	248	20	78	37	121	-	-	8	31
045	ORTOVERO	112	349	13	40	23	77	1	3	18	51
046	OSIGLIA	39	145	30	115	18	67	-	-	10	38
047	PALLARE	27	77	130	450	26	93	-	-	12	35
048	PIANA CRIXIA	65	213	53	191	19	54	3	10	16	47
049	PIETRA LIGURE	110	358	340	1.125	322	1.199	12	37	356	1.177
050	PLODIO	7	21	33	98	14	46	-	-	1	3
051	PONTINVERA	38	121	21	66	25	86	4	11	20	69
052	QUILIANO	101	316	672	2.316	196	739	47	145	131	425
053	RIALTO	31	119	3	12	29	108	-	-	6	29
054	ROCCAVIGNALE	19	73	95	332	16	56	4	14	7	28
055	SASSELLO	126	399	70	198	111	342	7	20	47	143
056	SAVONA	193	617	5.024	15.582	1.761	6.170	325	1.015	2.787	7.998
057	SPOTORNO	39	112	205	661	227	788	37	125	268	806
058	STELLA	85	255	94	307	44	136	5	19	40	121
059	STELLANELLO	104	330	12	43	16	51	-	-	9	28
060	TESTICO	46	126	7	24	5	13	-	-	3	12
061	TOIRANO	81	264	38	132	60	224	5	16	19	69
062	TOVO SAN GIACOMO	127	453	23	72	50	179	1	4	18	57
063	URBE	47	141	42	126	48	174	7	26	45	143
064	VADO LIGURE	20	54	1.193	3.966	235	826	46	157	290	920
065	VARAZZE	173	545	957	3.116	416	1.464	48	162	588	1.825
066	VENDONE	77	250	3	9	1	2	-	-	1	10
067	VEZZI PORTIO	52	154	10	37	28	99	-	-	6	16
068	VILLANOVA D'ALBENGA	106	292	36	118	47	168	1	3	39	127
069	ZUCCARELLO	21	64	17	54	10	35	-	-	7	28
	TOTALE PROVINCIA	6.231	19.889	19.037	61.565	9.366	33.234	944	3.068	10.660	32.758

in condizione professionale, per ramo di attività economica del capo famiglia

TRASPORTI E COMUNICAZIONI		CREDITO E ASSICURAZIONE		SERVIZI		PUBBLICA AMMINISTRAZIONE		C O M U N I	Codice dei Comuni
Famiglie	Componenti	Famiglie	Componenti	Famiglie	Componenti	Famiglie	Componenti		
187	622	89	283	421	1.271	165	542	ALASSIO	001
283	945	84	276	385	1.156	287	994	ALBENGA	002
200	644	38	115	154	425	141	493	ALBISOLA MARINA	003
468	1.552	41	134	228	657	261	887	ALBISOLA SUPERIORE	004
43	135	3	8	22	71	7	21	ALTARE	005
54	199	6	25	43	124	73	232	ANDORA	006
2	12	-	-	4	9	3	15	ARNASCO	007
4	16	-	-	8	21	2	7	BALESTRINO	008
9	27	1	4	8	22	14	43	BARDINETO	009
12	38	1	3	14	47	8	21	BERGEGGI	010
4	17	-	-	9	21	2	8	BOISSANO	011
37	126	5	15	111	338	19	51	BORGHETTO SANTO SPIRITO	012
27	85	4	11	51	143	15	50	BORGIO VEREZZI	013
4	19	-	-	6	22	4	12	BORMIDA	014
314	1.004	12	39	99	302	137	460	CAIRO MONTENOTTE	015
11	37	3	11	14	43	11	32	CALICE LIGURE	016
26	87	2	6	18	49	32	95	CALIZZANO	017
135	448	2	7	42	118	30	96	CARCARE	018
8	29	-	-	6	16	6	21	CASANOVA LERRONE	019
-	-	-	-	-	-	4	12	CASTELBIANCO	020
5	19	-	-	1	3	4	17	CASTELVECCHIODIROCCABARBENA	021
88	299	9	27	86	255	51	184	CELLE LIGURE	022
32	92	1	1	22	71	16	53	CENGIO	023
30	100	7	22	83	219	45	133	CERIALE	024
6	20	-	-	10	21	5	14	CISANO SUL NEVA	025
17	57	-	-	6	17	4	16	COSSERIA	026
39	113	-	-	6	14	13	34	DEGO	027
4	13	-	-	1	1	6	19	ERLI	028
191	616	31	90	259	766	213	693	FINALE LIGURE	029
4	17	-	-	10	31	3	9	GARLEDA	030
6	18	-	-	20	65	4	12	GIUSTENICE	031
4	15	-	-	1	2	10	32	GIUSVALLA	032
48	146	9	27	54	152	35	112	LAIGURGIA	033
134	402	43	149	353	1.112	157	520	LOANO	034
4	11	-	-	4	14	6	18	MAGLIOLO	035
13	37	1	2	6	17	6	19	MALLARE	036
8	29	-	-	2	2	3	12	MASSININO	037
69	242	6	20	43	129	18	60	MILLESIMO	038
6	19	-	-	11	27	6	23	MIOGLIA	039
13	46	-	-	6	9	5	16	MURIALDO	040
6	22	-	-	1	1	3	12	NASINO	041
48	154	4	16	34	91	40	142	NOLI	042
2	8	-	-	3	9	1	2	ONZO	043
10	35	-	-	4	8	-	-	ORCO FEGLIANO	044
5	17	2	7	4	11	7	26	ORTOVERO	045
4	16	-	-	-	-	4	15	OSIGLIA	046
11	38	-	-	4	13	4	14	PALLARE	047
23	78	1	2	5	15	4	12	PIANA CRIXIA	048
118	414	17	47	352	1.027	90	296	PIETRA LIGURE	049
2	9	-	-	1	1	-	-	PIODIO	050
6	18	-	-	2	4	9	30	PONTINVREA	051
134	452	6	18	63	198	60	224	QUILLIANO	052
3	7	-	-	5	19	2	10	RIALTO	053
10	35	-	-	2	11	6	25	ROCCAVIGNALE	054
40	122	3	10	25	65	23	70	SASSELLO	055
3.548	11.257	455	1.468	2.009	5.752	1.674	5.296	SAVONA	056
65	203	4	12	81	238	69	223	SPOTORNO	057
46	142	4	11	37	97	18	63	STELLA	058
8	28	-	-	3	8	4	16	STELLANELLO	059
1	3	-	-	2	2	3	8	TESTICO	060
5	18	-	-	48	132	17	60	TOIRANO	061
13	49	-	-	13	42	8	23	TOVO SAN GIACOMO	062
19	67	-	-	10	22	13	44	URBE	063
224	713	7	24	110	305	108	377	VADO LIGURE	064
242	780	40	130	319	942	171	547	VARAZZE	065
5	14	-	-	3	13	3	10	VENDONE	066
2	5	-	-	6	13	3	13	VEZZI PORTIO	067
20	61	2	6	4	12	14	54	VILLANOVA D'ALBENGA	068
3	9	1	6	5	13	11	38	ZUCCARELLO	069
7.172	23.127	944	3.032	5.782	16.846	4.200	13.738	TOTALE PROVINCIA	

Tav. 13 — Famiglie residenti con il capo famiglia in condizione professionale, per settore di attività economica e posizione nella professione del capo famiglia

A - TOTALE

Codice dei Comuni	C O M U N I	P O S I Z I O N E N E L L A P R O F E S S I O N E D E L C A P O F A M I G L I A									
		Imprenditori e liberi professionisti		Lavoratori in proprio		Dirigenti e impiegati		Lavoratori dipendenti		Coadiuvanti	
		Famiglie	Componenti	Famiglie	Componenti	Famiglie	Componenti	Famiglie	Componenti	Famiglie	Componenti
001	ALASSIO	174	565	1.212	3.910	514	1.609	980	3.142	77	245
002	ALBENGA	151	504	1.977	6.408	687	2.215	1.868	6.499	55	169
003	ALBISOLA MARINA	44	146	275	830	508	1.629	523	1.667	16	46
004	ALBISOLA SUPERIORE	55	186	639	1.963	609	1.935	1.586	5.253	15	47
005	ALTARE	8	30	93	274	92	282	371	1.178	6	20
006	ANDORA	24	83	421	1.381	126	386	382	1.366	10	31
007	ARNASCO	1	3	63	244	5	19	18	62	-	-
008	BALESTRINO	1	4	50	155	6	21	35	112	1	3
009	BARDINETO	4	12	112	340	19	50	46	158	-	-
010	BERGEGGI	8	23	31	103	45	128	89	294	1	2
011	BOISSANO	8	24	63	228	7	19	35	130	1	2
012	BORGHETTO SANTO SPIRITO	38	133	332	1.055	96	274	468	1.678	16	51
013	BORGIO VEREZZI	11	35	143	440	63	193	207	678	8	24
014	BORNIDA	3	10	29	90	12	36	99	335	-	-
015	CAIRO MONTENOTTE	58	193	456	1.466	518	1.709	2.192	7.162	17	52
016	CALICE LIGURE	5	19	95	337	20	59	132	464	1	2
017	CALIZZANO	8	31	163	526	42	112	123	420	2	6
018	CARCARE	31	110	195	633	273	859	790	2.573	8	21
019	CASANOVA LERRONE	2	8	171	545	15	46	28	101	1	3
020	CASTELBIANCO	1	4	55	169	1	4	7	25	-	-
021	CASTELVECCHIODIROCCA BARBENA	-	-	55	156	1	4	17	58	-	-
022	CELLE LIGURE	39	136	252	853	149	491	442	1.537	8	23
023	CENGIO	10	39	118	368	189	621	646	2.190	1	4
024	CERIALE	41	134	418	1.349	108	332	335	1.123	6	19
025	CISANO SUL NEVA	5	17	106	357	10	28	57	188	1	4
026	COSSERIA	1	3	24	75	15	47	134	428	2	4
027	DEGO	4	15	138	415	31	86	270	861	2	4
028	ERLI	-	-	56	172	4	13	17	59	-	-
029	FINALE LIGURE	104	366	1.021	3.265	557	1.770	1.332	4.338	32	88
030	GARLEDA	-	-	51	150	9	23	24	86	-	-
031	GIUSTENICE	-	-	78	254	10	32	55	190	-	-
032	GIUSVALLA	-	-	62	193	16	45	49	156	-	-
033	LAIGUEGLIA	22	76	273	844	79	247	210	650	14	39
034	LOANO	82	289	954	3.140	411	1.342	1.029	3.435	47	148
035	MAGLIOLO	4	9	79	272	4	12	21	60	-	-
036	MALLARE	2	5	57	197	12	33	178	631	2	7
037	MASSIMINO	-	-	34	101	9	27	17	55	1	4
038	MILLESIMO	30	107	139	444	104	335	485	1.604	2	7
039	MIOGLIA	3	9	135	420	12	37	19	57	1	2
040	MURIALDO	5	13	55	178	17	55	146	501	1	2
041	NASINO	-	-	34	111	5	17	15	49	-	-
042	NOLI	17	56	223	666	85	270	277	953	9	26
043	ONZO	-	-	65	208	2	4	10	36	-	-
044	ORCO FEGGLINO	-	-	99	332	6	15	52	174	-	-
045	ORTOVERO	1	3	128	401	23	77	32	96	1	4
046	OSIGLIA	3	12	51	196	5	20	45	165	1	3
047	PALLARE	1	2	44	130	10	33	156	542	3	13
048	PIANA CRIXIA	4	15	79	258	17	56	89	293	-	-
049	PIETRA LIGURE	83	291	469	1.562	256	774	885	2.980	24	73
050	PLODIO	-	-	13	41	6	16	39	121	-	-
051	PONTINVREA	1	1	67	216	6	19	51	169	-	-
052	QUILIANO	17	55	215	688	159	524	1.017	3.555	2	11
053	RIALTO	1	3	38	144	2	3	37	147	1	7
054	RCCCAVIGNALE	-	-	32	124	18	70	109	380	-	-
055	SASSELLO	8	24	224	711	36	99	180	524	4	11
056	SAVONA	534	1.812	3.076	9.094	5.242	16.070	8.761	27.723	163	456
057	SPOTORNO	55	177	286	884	154	470	470	1.549	30	88
058	STELLA	5	18	143	428	48	147	174	552	3	6
059	STELLANELLO	-	-	124	398	2	6	30	100	-	-
060	TESTICO	-	-	54	154	4	9	8	21	1	4
061	TOIRANO	2	7	116	384	32	102	123	422	-	-
062	TOVO SAN GIACOMO	3	11	153	537	12	41	85	290	-	-
063	URBE	4	14	127	411	17	42	81	271	2	5
064	VADO LIGURE	45	126	276	870	335	1.083	1.564	5.230	13	33
065	VARAZZE	55	194	828	2.651	544	1.719	1.490	4.837	37	110
066	VENDONE	-	-	80	266	3	13	10	29	-	-
067	VEZZI PORTIO	1	1	55	162	8	14	42	156	1	4
068	VILLANOVA D'ALBENGA	2	6	147	456	22	72	98	307	-	-
069	ZUCCARELLO	1	4	27	89	17	51	28	92	2	11
	TOTALE PROVINCIA	1.830	6.173	17.953	56.872	12.481	39.001	31.420	103.267	652	1.944

Segue TAV. 13 — Famiglie residenti con il capo famiglia in condizione professionale, per settore di attività economica e posizione nella professione del capo famiglia

B - AGRICOLTURA, FORESTE, CACCIA E PESCA

BIBLIOTECA
POS.
ARCHIVIO

Codice del Comune	C O M U N I	P O S I Z I O N E N E L L A P R O F E S S I O N E D E L C A P O F A M I G L I A									
		Imprenditori e liberi professionisti		Lavoratori in proprio		Dirigenti e impiegati		Lavoratori dipendenti		Coadiuvanti	
		Famiglie	Componenti	Famiglie	Componenti	Famiglie	Componenti	Famiglie	Componenti	Famiglie	Componenti
001	ALASSIO	-	-	92	301	1	4	12	29	2	4
002	ALBENGA	3	13	993	3.257	9	25	159	519	12	42
003	ALBISOLA MARINA	-	-	18	62	4	17	-	-	-	-
004	ALBISOLA SUPERIORE	-	-	131	379	-	-	6	14	-	-
005	ALTARE	-	-	10	27	-	-	4	12	-	-
006	ANDORA	-	-	185	610	1	3	19	55	-	-
007	ARNASCO	-	-	52	202	-	-	-	-	-	-
008	BALESTRINO	-	-	46	141	-	-	7	24	1	3
009	BARDINETO	-	-	78	238	-	-	12	37	-	-
010	BERGEGGI	1	1	1	3	-	-	1	1	-	-
011	BOISSANO	-	-	29	103	-	-	1	3	-	-
012	BORGHETTO SANTO SPIRITO	1	2	78	259	1	4	11	42	1	4
013	BORGIO VEREZZI	-	-	45	137	-	-	3	9	1	1
014	BORHIDA	3	10	10	28	-	-	8	23	-	-
015	CAIRO MONTENOTTE	2	4	80	259	-	-	11	33	2	8
016	CALICE LIGURE	-	-	50	170	-	-	1	4	1	2
017	CALIZZANO	1	4	76	236	-	-	15	57	-	-
018	CARCARE	1	4	14	44	-	-	5	21	-	-
019	CASANOVA LERRONE	-	-	159	503	-	-	1	5	1	3
020	CASTELBIANCO	-	-	50	145	-	-	1	5	-	-
021	CASTELVECCHIO DI ROCCABARBENA	-	-	47	133	-	-	-	-	-	-
022	CELLE LIGURE	-	-	62	231	-	-	5	22	1	3
023	CENGIO	-	-	31	96	-	-	-	-	-	-
024	CERIALE	1	3	176	565	1	4	21	77	-	-
025	CISANO SUL NEVA	-	-	81	278	-	-	6	23	-	-
026	COSSERIA	-	-	12	36	1	3	3	9	-	-
027	DEGO	-	-	81	242	-	-	3	9	2	4
028	ERLI	-	-	51	160	-	-	-	-	-	-
029	FINALE LIGURE	1	3	258	820	1	5	9	30	4	8
030	GARLEDA	-	-	38	113	-	-	4	12	-	-
031	GIUSTENICE	-	-	67	218	-	-	2	6	-	-
032	GIUSVALLA	-	-	48	151	2	3	1	1	-	-
033	LAIGUEGLIA	-	-	21	64	-	-	11	36	-	-
034	LOANO	1	5	216	695	1	6	11	41	2	6
035	MAGLIOLO	-	-	76	266	-	-	5	8	-	-
036	MALLARE	-	-	18	52	1	5	15	53	-	-
037	MASSIMINO	-	-	23	54	-	-	3	10	-	-
038	MILLESIMO	1	5	20	52	-	-	4	13	-	-
039	MIOGLIA	-	-	113	345	-	-	1	2	-	-
040	MURIALDO	-	-	28	88	-	-	8	23	1	2
041	NASINO	-	-	25	71	-	-	1	3	-	-
042	NOLI	-	-	67	188	2	4	26	71	2	6
043	ONZO	-	-	61	196	-	-	-	-	-	-
044	ORCO FEGolino	-	-	77	247	-	-	1	1	-	-
045	ORTOVERO	-	-	109	340	-	-	3	9	-	-
046	OSIGLIA	-	-	37	136	1	5	1	4	-	-
047	PALLARE	-	-	23	66	-	-	3	5	1	6
048	PIANA CRIXIA	-	-	59	204	-	-	6	9	-	-
049	PIETRA LIGURE	1	1	103	341	-	-	5	13	1	3
050	PLODIO	-	-	7	21	-	-	-	-	-	-
051	PONTINVREA	-	-	38	121	-	-	-	-	-	-
052	QUILIANO	-	-	95	300	1	3	5	13	-	-
053	RIALTO	-	-	31	119	-	-	-	-	-	-
054	ROCCA VIGNALE	-	-	15	57	-	-	4	16	-	-
055	SASSELLO	-	-	120	381	-	-	5	16	1	2
056	SAVONA	1	2	136	418	6	18	48	170	2	9
057	SPOTORNO	-	-	34	94	-	-	5	18	-	-
058	STELLA	-	-	83	249	-	-	2	6	-	-
059	STELLANELLO	-	-	102	321	-	-	2	9	-	-
060	TESTICO	-	-	43	116	-	-	2	6	1	4
061	TOIRANO	1	2	77	257	-	-	3	5	-	-
062	TOVO SAN GIACOMO	-	-	118	427	-	-	9	26	-	-
063	URBE	-	-	43	132	-	-	4	9	-	-
064	VADO LIGURE	1	3	14	37	1	2	4	12	-	-
065	VARAZZE	-	-	157	497	3	10	11	31	2	7
066	VENDONE	-	-	76	247	-	-	1	3	-	-
067	VEZZI PORTIO	-	-	50	148	-	-	2	6	-	-
068	VILLANOVA D'ALBENGA	-	-	95	270	-	-	11	22	-	-
069	ZUCCARELLO	-	-	20	63	-	-	1	1	-	-
	TOTALE PROVINCIA	20	62	5.579	17.827	37	121	554	1.752	41	127

Segue TAV. 13 — Famiglie residenti con il capo famiglia in condizione professionale, per settore di attività economica e posizione nella professione del capo famiglia

C - INDUSTRIE

Codice del Comune	C O M U N I	P O S I Z I O N E N E L L A P R O F E S S I O N E D E L C A P O F A M I G L I A									
		Imprenditori e liberi professionisti		Lavoratori in proprio		Dirigenti e impiegati		Lavoratori dipendenti		Coadiuvanti	
		Famiglie	Componenti	Famiglie	Componenti	Famiglie	Componenti	Famiglie	Componenti	Famiglie	Componenti
001	ALASSIO	42	154	308	1.050	69	231	404	1.365	9	26
002	ALBENGA	42	135	376	1.205	125	418	1.155	4.215	12	33
003	ALBISOLA MARINA	11	43	82	231	162	537	314	1.004	5	11
004	ALBISOLA SUPERIORE	18	65	184	584	186	616	975	3.259	6	17
005	ALTARE	4	14	29	85	62	196	339	1.072	2	7
006	ANDORA	9	37	92	317	25	77	268	976	1	4
007	ARNASCO	-	-	6	17	-	-	13	42	-	-
008	BALESTRINO	-	-	2	7	1	5	15	50	-	-
009	BARDINETO	3	8	12	37	5	12	21	79	-	-
010	BERGEGGI	2	7	9	36	27	80	65	216	-	-
011	BOISSANO	6	20	19	75	2	8	26	101	-	-
012	BORGHETTO SANTO SPIRITO	19	69	112	358	23	70	346	1.298	5	14
013	BORGIO VEREZZI	7	22	26	84	25	77	145	496	2	7
014	BORNIDA	-	-	10	37	5	15	86	290	-	-
015	CAIRO MONTENOTTE	22	75	161	532	348	1.160	1.846	6.044	5	14
016	CALICE LIGURE	-	-	26	95	6	16	108	390	-	-
017	CALIZZANO	3	13	41	134	5	18	79	268	1	3
018	CARCARE	19	67	68	220	200	634	679	2.210	2	7
019	CASANOVA LERRONE	1	4	5	17	1	4	19	68	-	-
020	CASTELBIANCO	-	-	-	-	-	-	3	12	-	-
021	CASTELVECCHIODIROCCABARBARA	-	-	5	16	-	-	6	19	-	-
022	CELLE LIGURE	15	58	54	184	52	188	294	1.018	-	-
023	CENGIO	4	18	24	90	158	525	622	2.119	-	-
024	CERIALE	14	42	106	360	15	49	233	821	2	9
025	CISANO SUL NEVA	2	5	8	28	4	13	32	108	-	-
026	COSSEBIA	1	3	3	8	5	15	111	353	2	4
027	DEGO	3	10	18	55	14	44	235	765	-	-
028	ERLI	-	-	-	-	2	8	8	31	-	-
029	FINALE LIGURE	30	109	217	731	232	765	946	3.136	6	17
030	GARLEDA	-	-	6	14	2	4	10	35	-	-
031	GIUSTENICE	-	-	7	23	1	4	29	107	-	-
032	GIUSVALLA	-	-	4	11	4	11	44	140	-	-
033	LAIGUEGLIA	6	22	45	136	8	21	100	334	2	6
034	LOANO	25	87	221	775	90	299	586	2.067	9	31
035	MAGLIOLO	1	3	1	3	-	-	6	18	-	-
036	MALLARE	1	2	17	67	5	12	148	531	-	-
037	MASSIMINO	-	-	4	19	1	3	12	40	1	4
038	MILLESIMO	17	55	40	132	51	171	420	1.387	-	-
039	NIOGLIA	2	7	9	30	1	2	11	35	-	-
040	MURIALDO	1	3	16	51	11	44	126	437	-	-
041	NASINO	-	-	4	22	-	-	11	36	-	-
042	NOLI	5	18	46	153	24	78	181	658	1	3
043	ONZO	-	-	-	-	1	3	3	11	-	-
044	ORCO FEGGLINO	-	-	12	42	2	7	43	150	-	-
045	ORTOVERO	1	3	8	31	4	14	24	72	-	-
046	OSIGLIA	3	12	5	26	2	6	37	135	1	3
047	PALLARE	-	-	8	26	4	9	143	504	1	4
048	PIANA CRIXIA	-	-	7	20	4	17	64	218	-	-
049	PIETRA LIGURE	22	79	93	305	75	223	481	1.747	3	7
050	PLODIO	-	-	5	17	4	10	38	117	-	-
051	PONTINVERA	1	1	8	25	4	12	37	125	-	-
052	QUILLIANO	7	26	30	101	72	238	805	2.831	1	4
053	RIALTO	-	-	3	11	1	2	28	107	-	-
054	ROCCAVERGINE	-	-	8	32	9	32	98	338	-	-
055	SASSELLO	6	19	44	142	5	17	131	378	2	4
056	SAVONA	118	401	932	2.855	1.399	4.331	4.627	15.086	34	94
057	SPOTORNO	15	54	71	232	64	201	315	1.072	4	15
058	STELLA	2	7	27	79	10	41	104	335	-	-
059	STELLANELLO	-	-	12	44	-	-	16	50	-	-
060	TESTICO	-	-	8	26	-	-	4	11	-	-
061	TOIRANO	1	5	19	58	4	20	79	289	-	-
062	TOVO SAN GIACOMO	1	4	20	61	1	6	52	184	-	-
063	URBE	1	5	34	109	1	4	61	208	-	-
064	VADO LIGURE	14	48	72	223	167	525	1.219	4.148	2	5
065	VARAZZE	16	64	196	646	194	643	1.008	3.368	7	21
066	VENDONE	-	-	1	2	-	-	3	9	-	-
067	VEZZI PORTIO	-	-	2	8	5	10	30	114	1	4
068	VILLANOVA D'ALBENGA	2	6	20	67	1	4	61	212	-	-
069	ZUCCARELLO	-	-	3	10	3	5	21	74	-	-
	TOTALE PROVINCIA	545	1.909	4.071	13.227	3.993	12.810	20.609	69.543	129	378

Segue Tav. 13 — Famiglie residenti con il capo famiglia in condizione professionale, per settore di attività economica e posizione nella professione del capo famiglia

D - ALTRE ATTIVITÀ

Codice del Comune	C O M U N I	P O S I Z I O N E N E L L A P R O F E S S I O N E D E L C A P O F A M I G L I A									
		Imprenditori e liberi professionisti		Lavoratori in proprio		Dirigenti e impiegati		Lavoratori dipendenti		Coadiuvanti	
		Famiglie	Componenti	Famiglie	Componenti	Famiglie	Componenti	Famiglie	Componenti	Famiglie	Componenti
001	ALASSIO	132	411	812	2.559	444	1.374	564	1.748	66	215
002	ALBENGA	106	356	608	1.946	553	1.772	554	1.765	31	94
003	ALBISOLA MARINA	33	103	175	537	342	1.075	209	663	11	35
004	ALBISOLA SUPERIORE	37	121	324	1.000	423	1.319	605	1.980	9	30
005	ALTARE	4	16	54	162	30	86	28	94	4	13
006	ANDORA	15	46	144	454	100	306	95	335	9	27
007	ARNASCO	1	3	5	25	5	19	5	20	-	-
008	BALESTRINO	1	4	2	7	5	16	13	38	-	-
009	BARDINETO	1	4	22	65	14	38	13	42	-	-
010	BERGEGGI	5	15	21	64	18	48	23	77	1	2
011	BOISSANO	2	4	15	50	5	11	8	26	1	2
012	BORGHETTO SANTO SPIRITO	18	62	142	438	72	200	111	338	10	33
013	BORGIO VEREZZI	4	13	72	219	38	116	59	173	5	16
014	BORNIDA	-	-	9	25	7	21	5	22	-	-
015	CAIRO MONTENOTTE	34	114	215	675	170	549	335	1.085	10	30
016	CALICE LIGURE	5	19	19	72	14	43	23	70	-	-
017	CALIZZANO	4	14	46	156	37	94	29	95	1	3
018	CARCARE	11	39	113	369	73	225	106	342	6	14
019	CASANOVA LERRONE	1	4	7	25	14	42	8	28	-	-
020	CASTELBIANCO	1	4	5	24	1	4	3	8	-	-
021	CASTELVECCHIODIROCCABARBENA	-	-	3	7	1	4	11	39	-	-
022	CELLE LIGURE	24	78	136	438	97	303	143	497	7	20
023	CENGIO	6	21	63	182	31	96	24	71	1	4
024	CERIALE	26	89	136	424	92	279	81	225	4	10
025	CISANO SUL NEVA	3	12	17	51	6	15	19	57	1	4
026	COSSERIA	-	-	9	31	9	29	20	66	-	-
027	DEGO	1	5	39	118	17	42	32	87	-	-
028	ERLI	-	-	5	12	2	5	9	28	-	-
029	FINALE LIGURE	73	254	546	1.714	324	1.000	377	1.172	22	63
030	GARLENDIA	-	-	7	23	7	19	10	39	-	-
031	GIUSTENICE	-	-	4	13	9	28	24	77	-	-
032	GIUSVALLA	-	-	10	31	10	31	4	15	-	-
033	LAIGUGLIA	16	54	207	644	71	226	99	280	12	33
034	LOANO	56	197	517	1.670	320	1.037	432	1.327	36	111
035	MAGLIOLO	3	6	2	3	4	12	10	34	-	-
036	MALLARE	1	3	22	78	6	16	15	47	2	7
037	MASSIMINO	-	-	7	28	8	24	2	5	-	-
038	MILLESIMO	12	47	79	260	53	164	61	204	2	7
039	MIUGLIA	1	2	13	45	11	35	7	20	1	2
040	MURIALDO	4	10	11	39	6	11	12	41	-	-
041	MASINO	-	-	5	18	5	17	3	10	-	-
042	NOLI	12	38	110	325	59	188	70	224	6	17
043	ONZO	-	-	4	12	1	1	7	25	-	-
044	ORCO FEGLIANO	-	-	10	43	4	8	8	23	-	-
045	ORTOVERO	-	-	11	30	19	63	5	15	1	4
046	OSIGLIA	-	-	9	34	2	9	7	26	-	-
047	PALLARE	1	2	13	38	6	24	10	33	1	3
048	PIANA CRIXIA	4	15	13	34	13	39	19	66	-	-
049	PIETRA LIGURE	60	211	273	916	181	551	399	1.220	20	63
050	PLODIO	-	-	1	3	2	6	1	4	-	-
051	PONTINVREA	-	-	21	70	2	7	14	44	-	-
052	QUILIANO	10	29	90	287	86	283	207	711	1	7
053	RIALTO	1	3	4	14	1	1	9	40	1	7
054	ROCCAIGNALE	-	-	9	35	9	38	7	26	-	-
055	SASSELLO	2	5	60	188	31	82	44	130	1	5
056	SAVONA	415	1.409	2.008	5.821	3.837	11.721	4.086	12.467	127	353
057	SPOTORNO	40	123	181	558	90	269	150	459	26	73
058	STELLA	3	11	33	100	38	106	68	211	3	6
059	STELLANELLO	-	-	10	33	2	6	12	41	-	-
060	TESTICO	-	-	3	12	4	9	2	4	-	-
061	TOIRANO	-	-	20	69	28	82	41	128	-	-
062	TOVO SAN GIACOMO	2	7	15	49	11	35	24	80	-	-
063	URBE	3	9	50	170	16	38	16	54	2	5
064	VADO LIGURE	30	75	190	610	167	556	341	1.070	11	28
065	VARAZZE	39	130	475	1.508	347	1.066	471	1.438	28	82
066	VENDONE	-	-	3	17	3	13	6	17	-	-
067	VEZZI PORTIO	1	1	3	6	3	4	10	36	-	-
068	VILLANOVA D'ALBENGA	-	-	32	119	21	68	26	73	-	-
069	ZUCCARELLO	1	4	4	16	14	46	6	17	2	11
	TOTALE PROVINCIA	1.265	4.202	8.303	25.818	8.451	26.070	10.257	31.972	482	1.439

Tav. 14 — Famiglie residenti con il capo famiglia in condizione non professionale per condizione del capo famiglia

Codice del Comune	C O M U N I	IN CERCA DI PRIMA OCCUPAZIONE		CASALINGHE		PERSONE RITIRATE DAL LAVORO		ALTRA CONDIZIONE	
		Famiglie	Componenti	Famiglie	Componenti	Famiglie	Componenti	Famiglie	Componenti
001	ALASSIO	4	7	598	924	1.272	2.920	48	117
002	ALBENGA	12	34	346	669	1.240	2.909	53	132
003	ALBISOLA MARINA	5	11	268	422	556	1.261	43	107
004	ALBISOLA SUPERIORE	4	9	420	698	1.060	2.496	22	62
005	ALTARE	-	-	106	146	421	942	15	33
006	ANDORA	4	13	81	135	497	1.133	21	65
007	ARNASCO	-	-	12	16	31	83	-	-
008	BALESTRINO	-	-	19	31	32	73	5	16
009	BARDINETO	-	-	22	51	109	250	3	6
010	BERGEGGI	3	8	21	26	92	220	7	18
011	BOISSANO	-	-	11	14	51	110	1	5
012	BORGHETTO SANTO SPIRITO	2	6	69	124	619	1.257	14	43
013	BORGIO VEREZZI	-	-	67	86	254	519	5	14
014	BORNIDA	-	-	3	4	80	159	1	3
015	CAIRO MONTENOTTE	3	5	335	564	1.214	2.928	33	93
016	CALICE LIGURE	-	-	35	60	149	415	9	24
017	CALIZZANO	-	-	38	58	293	658	3	8
018	CARCARE	2	4	139	237	461	1.139	11	23
019	CASANOVA LERRONE	-	-	14	23	84	193	1	1
020	CASTELBIANCO	-	-	9	11	30	73	1	2
021	CASTELVECCHIODIROCCABARBENA	-	-	12	21	30	74	-	-
022	CELLE LIGURE	3	7	203	350	474	1.160	12	35
023	CENGIO	4	17	120	184	337	841	10	30
024	CERIALE	2	5	53	99	372	844	5	12
025	CISANO SUL NEVA	-	-	13	20	79	167	1	1
026	COSSERIA	-	-	27	54	125	349	3	11
027	DEGO	-	-	40	71	331	796	2	2
028	ERLI	-	-	7	13	58	126	-	-
029	FINALE LIGURE	5	10	516	852	1.284	3.008	43	87
030	GARLEDA	-	-	9	13	54	119	-	-
031	GIUSTENICE	-	-	2	2	34	83	-	-
032	GIUSVALLA	-	-	13	19	51	119	-	-
033	LAIGUEGLIA	-	-	109	169	220	440	2	3
034	LOANO	4	9	377	590	1.567	3.294	42	101
035	MAGLIOLO	1	2	11	24	29	78	4	6
036	MALLARE	1	4	14	28	157	407	5	9
037	MASSIMINO	-	-	5	7	23	46	3	7
038	MILLESINO	2	2	108	171	286	735	17	35
039	NIUGLIA	-	-	8	18	55	134	2	4
040	MURIALDO	-	-	18	29	151	372	2	3
041	MASINO	-	-	2	2	48	120	-	-
042	NOLI	2	7	114	185	390	873	9	25
043	ONZO	-	-	4	5	10	18	9	13
044	ORCO FEGLIINO	-	-	7	17	50	143	5	18
045	ORTOVERO	-	-	7	12	105	245	2	7
046	OSIGLIA	-	-	16	30	99	250	3	5
047	PALLARE	-	-	13	20	121	292	3	7
048	PIANA CRIIXIA	-	-	19	28	141	339	2	2
049	PIETRA LIGURE	6	16	120	208	867	1.951	30	78
050	PLODIO	-	-	18	35	36	80	2	4
051	PONTINVREA	1	1	26	41	80	171	3	8
052	QUILIANO	1	1	148	298	541	1.477	24	81
053	RIALTO	-	-	7	19	70	209	-	-
054	ROCCAIGNALE	-	-	21	41	97	260	2	5
055	SASSELLO	-	-	58	90	329	703	5	10
056	SAVONA	40	84	3.800	5.756	7.774	16.932	236	477
057	SPOTORNO	1	4	145	235	379	803	23	58
058	STELLA	2	6	27	44	323	713	8	23
059	STELLANELLO	-	-	3	5	110	267	1	6
060	TESTICO	-	-	3	3	24	60	-	-
061	TOIRANO	-	-	24	36	128	313	3	4
062	TOVO SAN GIACOMO	-	-	14	30	134	347	2	5
063	URBE	1	1	51	88	156	392	2	6
064	VADO LIGURE	3	6	327	549	860	2.170	16	38
065	VAREZZE	8	16	597	1.002	1.693	4.048	47	107
066	VENDONE	-	-	5	7	30	75	-	-
067	VEZZI PORTIO	-	-	5	7	36	71	2	7
068	VILLANOVA D'ALBENGA	-	-	7	7	121	268	2	6
069	ZUCCABELLO	-	-	9	21	52	114	-	-
	TOTALE PROVINCIA	126	295	9.875	15.854	29.066	66.634	890	2.118

Tav. 15 — Famiglie residenti per ampiezza della famiglia

Codice dei Comuni	C O M U N I	F A M I G L I E C O N C O M P O N E N T I									9 e più	
		1	2	3	4	5	6	7	8	Famiglie	Componenti	
001	ALASSIO	964	1.376	1.145	903	338	106	33	10	4	39	
002	ALBENGA	800	1.548	1.790	1.413	547	205	51	23	12	115	
003	ALBISOLA MARINA	378	662	609	423	125	24	9	6	2	18	
004	ALBISOLA SUPERIORE	696	1.185	1.184	904	310	85	27	10	9	86	
005	ALTARE	216	347	312	158	57	14	6	2	-	-	
006	ANDORA	258	428	372	300	134	50	11	7	6	60	
007	ARNASCO	25	27	24	22	17	8	4	2	1	11	
008	BALESTRINO	25	41	40	29	12	2	-	-	-	-	
009	BARDINETO	61	90	80	48	27	5	3	1	-	-	
010	BERGEGGI	50	86	79	53	24	4	1	-	-	-	
011	BOISSANO	32	50	31	35	17	6	4	1	1	10	
012	BORGHETTO SANTO SPIRITO	262	587	350	265	122	44	9	6	9	90	
013	BORGIO VEREZZI	165	231	178	121	47	10	3	1	2	20	
014	BORNIDA	41	62	56	39	26	3	-	-	-	-	
015	CAIRO MONTENOTTE	568	1.300	1.545	938	328	90	37	9	11	106	
016	CALICE LIGURE	68	102	109	96	43	17	9	1	1	9	
017	CALIZZANO	145	182	166	109	52	13	2	3	-	-	
018	CARCARE	204	527	629	360	145	30	11	4	-	-	
019	CASANOVA LERRONE	57	85	70	59	30	9	5	1	-	-	
020	CASTELBIANCO	22	29	26	15	7	3	1	-	1	10	
021	CASTELVECCHIODIROCCABARBENA	28	29	28	13	11	6	-	-	-	-	
022	CELLE LIGURE	263	403	407	327	126	37	15	1	3	29	
023	CENGIO	168	362	436	308	118	32	9	1	1	9	
024	CERIALE	210	362	335	272	111	33	9	3	5	50	
025	CISANO SUL NEVA	50	67	76	41	25	11	1	1	-	-	
026	COSSERIA	44	82	108	63	22	9	1	2	-	-	
027	DEGO	153	231	207	150	58	13	4	-	2	18	
028	ERLI	25	46	34	29	3	3	1	1	-	-	
029	FINALE LIGURE	835	1.360	1.275	930	354	92	34	5	9	84	
030	GARLEDA	30	47	30	26	12	1	1	-	-	-	
031	GIUSTENICE	28	33	42	49	18	8	1	-	-	-	
032	GIUSVALLA	34	49	60	28	14	4	2	-	-	-	
033	LAIGUEGLIA	205	259	219	167	61	14	2	1	1	9	
034	LOANO	887	1.401	964	771	330	107	40	8	5	47	
035	MAGLIOLO	27	31	43	29	14	4	5	-	-	-	
036	MALLARE	50	108	126	76	45	14	8	1	-	-	
037	MASSIMINO	18	25	29	12	4	4	-	-	-	-	
038	MILLESIMO	150	312	361	212	105	26	4	2	1	10	
039	MIOGLIA	32	76	56	41	18	9	3	-	-	-	
040	MURIALDO	56	117	102	68	32	17	1	2	-	-	
041	MASINO	24	29	17	15	12	5	-	2	-	-	
042	NOLI	215	338	276	207	57	15	12	3	3	31	
043	ONZO	21	26	20	22	5	4	2	-	-	-	
044	ORCO FEGGLINO	30	47	56	47	24	9	4	1	1	9	
045	ORTOVERO	47	83	82	61	16	8	2	-	-	-	
046	OSIGLIA	33	65	49	36	23	11	4	1	1	10	
047	PALLARE	41	97	99	77	27	8	-	2	-	-	
048	PIANA CRIXIA	68	94	84	65	24	12	3	-	1	10	
049	PIETRA LIGURE	406	793	695	521	225	70	20	6	4	39	
050	PLODIO	14	46	32	16	5	1	-	-	-	-	
051	PONTINVREA	47	67	61	41	17	1	1	-	-	-	
052	QUILLIANO	196	506	678	446	195	62	28	7	6	65	
053	RIALTO	23	24	42	27	23	11	3	2	1	9	
054	ROCCA VIGNALE	21	77	84	59	20	11	5	2	-	-	
055	SASSELLO	197	260	199	111	57	14	4	1	1	9	
056	SAVONA	5.972	8.729	7.984	4.787	1.488	440	115	56	55	541	
057	SPOTORNO	283	421	408	300	95	20	10	2	4	38	
058	STELLA	171	196	195	96	51	20	3	-	1	9	
059	STELLANELLO	60	59	58	50	31	9	3	-	-	-	
060	TESTICO	27	18	25	12	9	2	-	1	-	-	
061	TOIRANO	72	113	100	79	46	8	6	3	1	10	
062	TOVO SAN GIACOMO	66	89	84	95	44	13	10	1	1	9	
063	URBE	86	124	97	86	32	12	3	1	-	-	
064	VADO LIGURE	463	928	1.012	662	246	72	35	7	14	139	
065	VARAZZE	1.037	1.397	1.377	965	357	116	32	7	11	101	
066	VENDONE	22	30	30	26	11	7	1	-	1	10	
067	VEZZI PORTIO	36	42	26	23	13	4	5	1	-	-	
068	VILLANOVA D'ALBENGA	86	81	118	73	25	10	5	1	-	-	
069	ZUCCARELLO	22	47	27	24	10	4	1	1	-	-	
	TOTALE PROVINCIA	18.116	29.171	27.748	18.931	7.077	2.151	684	223	192	1.869	

Tav. 16 — Abitazioni in complesso (occupate)

Codice dei Comuni	COMUNI	ABITAZIONI OCCUPATE							ABITA
		Numero	Superficie m ²	Stanze		Numero medio stanze per abitazione	Occupanti		Numero
				Totale	adibite esclusiva- mente o promiscua- mente ad abitazione		Famiglie	Componenti	
001	ALASSIO	4.809	368.787	18.440	18.158	3,8	4.863	13.403	4.051
002	ALBENGA	6.183	517.038	25.368	25.159	4,1	6.365	19.491	1.631
003	ALBISOLA MARINA	2.159	166.260	8.036	7.979	3,7	2.224	6.078	1.195
004	ALBISOLA SUPERIORE	4.248	308.519	15.393	15.308	3,6	4.400	12.635	1.219
005	ALTARE	1.083	72.109	4.166	4.150	3,8	1.083	2.845	139
006	ANDORA	1.532	113.473	5.834	5.802	3,8	1.559	4.581	1.774
007	ARNASCO	128	11.550	640	601	5,0	130	427	44
008	BALESTRINO	140	11.242	601	600	4,3	149	415	52
009	BARDINETO	308	22.568	1.325	1.314	4,3	308	851	245
010	BERGEGGI	291	20.330	1.041	1.025	3,6	294	812	716
011	BOISSANO	169	14.942	720	698	4,3	171	525	201
012	BORGHETTO SANTO SPIRITO	1.635	105.762	5.090	5.039	3,1	1.648	4.604	6.223
013	BORGIO VEREZZI	725	53.484	2.833	2.825	3,9	757	1.984	982
014	BORNIDA	227	17.373	935	928	4,1	227	637	72
015	CAIRO MONTENOTTE	4.726	359.616	18.655	18.521	3,9	4.807	14.115	654
016	CALICE LIGURE	434	34.292	1.909	1.892	4,4	445	1.378	79
017	CALIZZANO	646	44.409	2.817	2.786	4,4	671	1.816	312
018	CARCARE	1.882	151.239	7.494	7.400	4,0	1.898	5.565	96
019	CASANOVA LERRONE	305	28.362	1.486	1.475	4,9	315	919	96
020	CASTELBIANCO	104	7.260	441	436	4,2	104	288	35
021	CASTELVECCHIODIROCCABARBENA	115	8.217	488	470	4,2	115	313	43
022	CELLE LIGURE	1.554	116.375	6.158	6.104	4,0	1.557	4.533	2.194
023	CENGIO	1.425	109.037	5.750	5.693	4,0	1.433	4.288	112
024	CERIALE	1.314	97.986	4.975	4.894	3,8	1.335	3.911	2.143
025	CISANO SUL NEVA	255	21.487	1.164	1.143	4,6	272	782	20
026	COSSEBIA	320	22.497	1.277	1.275	4,0	331	971	51
027	DEGO	782	54.765	3.336	3.286	4,3	816	2.245	352
028	ERLI	142	10.102	591	577	4,2	142	383	17
029	FINALE LIGURE	4.736	355.882	18.213	17.974	3,8	4.867	13.715	3.331
030	GARLENDIA	143	10.273	558	555	3,9	146	390	159
031	GIUSTENICE	178	14.622	780	778	4,4	178	557	40
032	GIUSVALLA	191	15.190	742	737	3,9	191	532	86
033	LAIGUEGLIA	884	62.321	3.262	3.207	3,7	922	2.453	1.602
034	LOANO	4.415	319.210	15.664	15.510	3,5	4.489	12.295	3.877
035	MAGLIOLO	142	13.252	657	655	4,6	152	461	45
036	MALLARE	426	29.473	1.735	1.732	4,1	428	1.321	91
037	MASSIMINO	91	5.972	357	352	3,9	92	247	30
038	MILLESINO	1.152	87.693	4.624	4.552	4,0	1.171	3.436	160
039	MIUGLIA	234	19.602	1.201	1.192	5,1	234	679	99
040	MURIALDO	395	30.264	1.705	1.686	4,3	395	1.153	117
041	NASINO	96	6.747	394	388	4,1	102	297	42
042	NOLI	1.094	77.859	4.023	3.981	3,7	1.116	3.049	1.292
043	ONZO	100	7.896	450	441	4,5	100	284	19
044	ORCO PEGLINO	217	17.814	1.014	999	4,7	219	699	39
045	ORTOVERO	292	24.789	1.364	1.338	4,7	299	845	59
046	OSIGLIA	222	17.960	1.095	1.081	4,9	222	678	78
047	PALLARE	339	23.569	1.380	1.376	4,1	351	1.039	82
048	PIANA CRIXIA	351	28.722	1.624	1.593	4,6	351	991	83
049	PIETRA LIGURE	2.699	197.075	9.704	9.569	3,6	2.729	7.914	2.542
050	PLODIO	113	7.778	413	412	3,7	113	296	48
051	PONTINVREA	235	14.813	905	894	3,9	235	626	249
052	QUILIANO	2.092	162.989	8.654	8.609	4,1	2.092	6.632	341
053	RIALTO	156	13.151	700	696	4,5	156	532	55
054	ROCCAVIGNALE	279	19.000	1.148	1.146	4,1	279	880	69
055	SASSELLO	837	56.364	3.459	3.423	4,1	843	2.171	906
056	SAVONA	26.744	2.115.403	105.478	104.850	3,9	29.488	78.169	2.113
057	SPOTORNO	1.495	112.388	5.441	5.398	3,6	1.540	4.260	2.965
058	STELLA	706	49.616	2.900	2.873	4,1	706	1.881	226
059	STELLANELLO	267	21.459	1.300	1.294	4,9	267	779	73
060	TESTICO	94	6.429	426	424	4,5	94	251	30
061	TOIRANO	408	33.319	1.786	1.740	4,4	419	1.253	109
062	TOVO SAN GIACOMO	378	32.685	1.786	1.707	4,7	403	1.261	75
063	URBE	441	32.085	1.944	1.894	4,4	441	1.230	350
064	VADO LIGURE	3.182	233.578	12.659	12.614	4,0	3.431	10.088	232
065	VARAZZE	5.035	374.793	20.041	19.881	4,0	5.271	14.637	2.658
066	VENDONE	121	10.186	574	547	4,7	128	390	9
067	VEZZI PORTIO	138	10.790	607	605	4,4	146	416	45
068	VILLANOVA D'ALBENGA	369	31.503	1.451	1.451	3,9	394	1.114	99
069	ZUCCARELLO	130	9.952	635	632	4,9	136	382	22
	TOTALE PROVINCIA	99.258	7.583.547	389.816	386.324	3,9	103.755	291.078	49.295

e non occupate); altri tipi di alloggio

ZIONI NON OCCUPATE		T O T A L E			ALTRI TIPI DI ALLOGGIO			C O M U N I	Codice del Comune
Stanze	Numero medio stanze per abitazione	Numero	Stanze	Numero medio stanze per abitazione	Numero	Occupanti			
						Famiglie	Componenti		
14.650	3,6	8.860	33.090	3,7	8	8	9	ALASSIO	001
5.548	3,4	7.814	30.916	4,0	21	21	40	ALBENGA	002
4.103	3,4	3.354	12.139	3,6	4	4	9	ALBISOLA MARINA	003
4.090	3,4	5.467	19.483	3,6	9	9	10	ALBISOLA SUPERIORE	004
519	3,7	1.222	4.685	3,8	29	29	60	ALTARE	005
5.408	3,0	3.306	11.242	3,4	1	1	3	ANDORA	006
201	4,6	172	841	4,9	-	-	-	ARNASCO	007
211	4,1	192	812	4,2	-	-	-	BALESTRINO	008
1.086	4,4	553	2.411	4,4	6	6	15	BARDINETO	009
2.145	3,0	1.007	3.186	3,2	2	2	7	BERGEGGI	010
754	3,8	370	1.474	4,0	1	1	1	BOISSANO	011
13.414	2,2	7.858	18.504	2,4	5	5	12	BORGHETTO SANTO SPIRITO	012
3.039	3,1	1.707	5.872	3,4	-	-	-	BORGIO VEREZZI	013
313	4,3	299	1.248	4,2	-	-	-	BORNIDA	014
2.359	3,6	5.380	21.014	3,9	11	11	32	CAIRO MONTENOTTE	015
335	4,2	513	2.244	4,4	1	1	2	CALICE LIGURE	016
1.264	4,1	958	4.081	4,3	1	1	3	CALIZZANO	017
395	4,1	1.978	7.889	4,0	8	8	23	CARCARE	018
432	4,5	401	1.918	4,8	-	-	-	CASANOVA LERRONE	019
134	3,8	139	575	4,1	-	-	-	CASTELBIANCO	020
180	4,2	158	668	4,2	-	-	-	CASTELVECCHIODIROCCABARBENA	021
7.413	3,4	3.748	13.571	3,6	24	24	57	CELLE LIGURE	022
428	3,8	1.537	6.178	4,0	1	1	4	CENGIO	023
5.892	2,7	3.457	10.867	3,1	5	5	6	CERIALE	024
92	4,6	275	1.256	4,6	-	-	-	CISANO SUL NEVA	025
242	4,7	371	1.519	4,1	-	-	-	COSSERIA	026
1.434	4,1	1.134	4.770	4,2	1	1	4	DEGO	027
69	4,1	159	660	4,2	-	-	-	ERLI	028
10.888	3,3	8.067	29.101	3,6	20	20	52	FINALE LIGURE	029
372	2,3	302	930	3,1	1	1	1	GARLEDA	030
158	4,0	218	938	4,3	-	-	-	GIUSTENICE	031
363	4,2	277	1.105	4,0	-	-	-	GIUSVALLA	032
5.129	3,2	2.486	8.391	3,4	6	6	13	LAI GUEGLIA	033
10.614	2,7	8.292	26.278	3,2	18	18	30	LOANO	034
221	4,9	187	878	4,7	-	-	-	MAGLIOLO	035
430	4,7	517	2.165	4,2	-	-	-	MALLARE	036
111	3,7	121	468	3,9	-	-	-	MASSIMINO	037
576	3,6	1.312	5.200	4,0	1	1	2	MILLESIMO	038
500	5,1	333	1.701	5,1	-	-	-	MIOGLIA	039
474	4,1	512	2.179	4,3	-	-	-	MURIALDO	040
153	3,6	138	547	4,0	2	2	2	NASINO	041
3.909	3,0	2.386	7.932	3,3	3	3	4	NOLI	042
78	4,1	119	528	4,4	-	-	-	ONZO	043
184	4,7	256	1.198	4,7	-	-	-	ORCO PEGLINO	044
233	3,9	351	1.597	4,5	-	-	-	ORTOVERO	045
357	4,6	300	1.452	4,8	1	1	3	OSIGLIA	046
317	3,9	421	1.697	4,0	-	-	-	PALLARE	047
361	4,3	434	1.985	4,6	-	-	-	PIANA CRIXIA	048
7.494	2,9	5.241	17.198	3,3	10	10	17	PIETRA LIGURE	049
178	3,7	161	591	3,7	1	1	1	PLODIO	050
1.015	4,1	484	1.920	4,0	-	-	-	PONTINVREA	051
1.296	3,8	2.433	9.950	4,1	32	32	58	QUILIANO	052
244	4,4	211	944	4,5	-	-	-	RIALTO	053
241	3,5	348	1.389	4,0	-	-	-	ROCCAIGNALE	054
3.692	4,1	1.743	7.151	4,1	1	1	1	SASSELLO	055
8.091	3,8	28.857	113.569	3,9	83	90	146	SAVONA	056
8.099	2,7	4.460	13.540	3,0	1	1	1	SPOTORNO	057
953	4,2	932	3.853	4,1	26	26	54	STELLA	058
364	5,0	340	1.664	4,9	2	2	2	STELLANELLO	059
123	4,1	124	549	4,4	-	-	-	TESTICO	060
437	4,0	517	2.223	4,3	8	8	13	TOIRANO	061
361	4,8	453	2.147	4,7	-	-	-	TOVO SAN GIACOMO	062
1.626	4,6	791	3.570	4,5	-	-	-	URBE	063
890	3,8	3.414	13.549	4,0	3	3	6	VADO LIGURE	064
9.423	3,5	7.693	29.464	3,8	7	8	15	VARAZZE	065
37	4,1	130	611	4,7	-	-	-	VENDONE	066
220	4,9	183	827	4,5	1	1	1	VEZZI PORTIO	067
393	4,0	468	1.844	3,9	5	5	8	VILLANOVA D'ALBENGA	068
107	4,9	152	742	4,9	-	-	-	ZUCCARELLO	069
156.862	3,2	148.553	546.678	3,7	370	378	727	TOTALE PROVINCIA	

Tav. 17 — Abitazioni in complesso (occupate e non occupate) per titolo di godimento

Codice del Comune	C O M U N I	PROPRIETÀ		AFFITTO		ALTRO TITOLO		TOTALE	
		Abitazioni	Stanze	Abitazioni	Stanze	Abitazioni	Stanze	Abitazioni	Stanze
001	ALASSIO	5.830	22.309	2.772	9.822	258	959	8.860	33.090
002	ALBENGA	4.044	16.726	3.479	12.971	291	1.219	7.814	30.916
003	ALBISOLA MARINA	1.671	6.246	1.580	5.516	103	377	3.354	12.139
004	ALBISOLA SUPERIORE	2.583	9.761	2.750	9.224	134	498	5.467	19.483
005	ALTARE	587	2.438	582	2.046	53	201	1.222	4.685
006	ANDORA	2.580	8.886	638	2.039	88	317	3.306	11.242
007	ARNASCO	163	804	8	36	1	1	172	841
008	BALESTRINO	162	728	25	64	5	20	192	812
009	BARDINETO	464	2.085	49	183	40	143	553	2.411
010	BERGEGGI	820	2.579	149	472	38	135	1.007	3.186
011	BOISSANO	312	1.257	49	180	9	37	370	1.474
012	BORGHETTO SANTO SPIRITO	6.705	15.278	1.054	2.896	99	330	7.858	18.504
013	BORGIO VEREZZI	1.187	4.147	481	1.585	39	140	1.707	5.872
014	BORMIDA	238	1.010	52	197	9	41	299	1.248
015	CAIRO MONTENOTTE	2.878	11.755	2.304	8.488	198	771	5.380	21.014
016	CALICE LIGURE	359	1.646	125	475	29	123	513	2.244
017	CALIZZANO	777	3.398	160	589	21	94	958	4.081
018	CARCARE	976	4.147	924	3.416	78	326	1.978	7.889
019	CASANOVA LERRONE	360	1.736	23	89	18	93	401	1.918
020	CASTELBIANCO	120	518	16	50	3	7	139	575
021	CASTELVECCHIODIROCCABARBENA	130	564	23	91	5	13	158	668
022	CELLE LIGURE	2.679	9.656	968	3.531	101	384	3.748	13.571
023	CENGIO	864	3.692	634	2.317	39	169	1.537	6.178
024	CERIALE	2.662	8.232	729	2.362	66	273	3.457	10.867
025	CISANO SUL NEVA	215	999	41	156	19	101	275	1.256
026	COSSERIA	254	1.110	73	261	44	148	371	1.519
027	DEGO	887	3.859	197	710	50	201	1.134	4.770
028	ERLI	134	577	10	31	15	52	159	660
029	FINALE LIGURE	4.931	17.991	2.842	9.953	294	1.157	8.067	29.101
030	GARLEDA	268	818	18	64	16	48	302	930
031	GIUSTENICE	175	778	32	114	11	46	218	938
032	GIUSVALLA	233	955	37	125	7	25	277	1.105
033	LAIUREGLIA	1.752	5.885	687	2.344	47	162	2.486	8.391
034	LOANO	5.204	16.383	2.871	9.135	217	760	8.292	26.278
035	MAGLIOLO	141	682	33	140	13	56	187	878
036	MALLARE	333	1.493	143	505	41	167	517	2.165
037	MASSIMINO	103	408	12	40	6	20	121	468
038	MILLESIMO	721	3.051	546	1.979	45	170	1.312	5.200
039	MIOGLIA	282	1.487	37	151	14	63	333	1.701
040	MURIALDO	407	1.763	55	207	50	209	512	2.179
041	NASINO	110	463	23	65	5	19	138	547
042	NOLI	1.703	5.663	814	2.009	69	260	2.386	7.932
043	ONZO	101	458	2	9	16	61	119	528
044	ORCO FEGGLINO	182	894	59	226	15	78	256	1.198
045	ORTOVERO	297	1.379	46	187	8	31	351	1.597
046	OSIGLIA	275	1.327	24	119	1	6	300	1.452
047	PALLARE	265	1.121	140	513	16	63	421	1.697
048	PIANA CRIIXIA	372	1.735	44	178	18	72	434	1.985
049	PIETRA LIGURE	3.387	11.311	1.731	5.411	123	476	5.241	17.198
050	PLODIO	109	422	35	108	17	61	161	591
051	PONTINVREA	357	1.471	120	422	7	27	484	1.920
052	QUILIANO	1.184	5.128	1.165	4.446	84	376	2.433	9.950
053	RIALTO	188	856	21	80	2	8	211	944
054	ROCCAVIGNALE	280	1.142	54	195	14	52	348	1.389
055	SASSELLO	1.289	5.452	409	1.504	45	195	1.743	7.151
056	SAVONA	11.599	48.867	16.568	61.816	690	2.886	28.857	113.569
057	SPOTORNO	3.478	10.171	891	3.032	91	337	4.460	13.540
058	STELLA	641	2.742	270	1.019	21	92	932	3.853
059	STELLANELLO	315	1.574	19	67	6	23	340	1.664
060	TESTICO	118	529	3	10	3	10	124	549
061	TOIRANO	345	1.577	140	514	32	132	517	2.223
062	TOVO SAN GIACOMO	369	1.818	72	280	12	49	453	2.147
063	URBE	671	3.080	81	311	39	179	791	3.570
064	VADO LIGURE	1.448	6.059	1.867	7.080	99	410	3.414	13.549
065	VAREZZE	4.524	17.602	2.939	10.950	230	912	7.693	29.464
066	VENDONE	127	599	2	6	1	6	130	611
067	VEZZI PORTIO	152	706	25	97	6	24	183	827
068	VILLANOVA D'ALBENGA	362	1.457	92	328	14	59	468	1.844
069	ZUCCARELLO	119	594	27	119	6	29	152	742
	TOTALE PROVINCIA	89.558	334.034	54.691	195.655	4.304	16.989	148.553	546.678

Tav. 18 - Abitazioni in complesso (occupate e non occupate) per epoca di costruzione

Codice dei Comuni	C O M U N I	E P O C A D I C O S T R U Z I O N E									
		Prima del 1919		1919-1945		1946-1960		dopo il 1960		epoca ignota	
		Abitazioni	Stanze	Abitazioni	Stanze	Abitazioni	Stanze	Abitazioni	Stanze	Abitazioni	Stanze
001	ALASSIO	1.009	3.997	1.101	4.699	3.061	11.155	3.256	11.683	433	1.556
002	ALBENGA	1.533	6.007	966	4.249	1.533	6.369	3.511	13.228	271	1.063
003	ALBISOLA MARINA	357	1.369	229	1.001	1.333	4.884	1.302	4.440	133	445
004	ALBISOLA SUPERIORE	759	2.818	328	1.359	1.776	6.191	2.524	8.800	80	315
005	ALTARE	543	2.079	151	572	201	797	185	730	142	507
006	ANDORA	262	1.049	201	869	518	1.931	2.131	6.699	194	694
007	ARNASCO	32	166	14	61	20	100	81	414	25	100
008	BALESTRINO	24	95	4	17	27	129	81	350	56	221
009	BARDINETO	119	531	63	291	89	416	195	864	87	309
010	BERGEGGI	150	541	32	134	139	411	654	1.977	32	123
011	BOISSANO	39	177	5	23	8	31	256	992	62	251
012	BORGHETTO SANTO SPIRITO	180	699	72	301	152	500	7.381	16.793	73	211
013	BORGIO VEREZZI	149	658	83	412	505	1.839	909	2.715	61	248
014	BORMIDA	128	519	35	152	38	172	87	351	11	54
015	CAIRO MONTENOTTE	774	2.991	712	2.730	1.584	6.398	1.561	6.138	749	2.757
016	CALICE LIGURE	238	1.030	31	138	57	248	105	470	82	358
017	CALIZZANO	332	1.480	85	369	94	416	301	1.172	146	644
018	CARCARE	342	1.271	241	987	586	2.390	702	2.827	107	414
019	CASANOVA LERRONE	132	575	52	270	56	278	101	484	60	311
020	CASTELBIANCO	85	329	18	70	14	50	5	28	17	98
021	CASTELVECCHIODIROCCABARRENA	39	175	8	30	45	190	26	119	40	154
022	CELLE LIGURE	439	1.791	371	1.637	544	2.213	2.103	6.854	291	1.076
023	CENGIO	272	1.108	232	930	545	2.175	386	1.597	102	368
024	CERIALE	293	1.116	131	595	250	1.006	2.709	7.901	74	249
025	CISANO SUL NEVA	103	471	17	86	20	108	49	210	86	381
026	COSSERIA	83	373	34	144	94	366	116	487	44	149
027	DEGO	547	2.256	106	444	152	647	247	1.069	82	354
028	ERLI	23	112	12	43	15	70	41	162	68	273
029	FINALE LIGURE	1.216	4.850	630	2.576	2.097	7.566	3.052	10.030	1.072	4.079
030	GARLEDA	86	333	5	22	18	75	156	361	37	139
031	GIUSTENICE	25	115	11	56	19	88	75	308	88	371
032	GIUSVALLA	98	346	53	219	35	150	64	297	27	93
033	LAIGUEGLIA	336	1.243	60	255	866	2.826	1.171	3.874	53	193
034	LOANO	824	3.031	335	1.393	1.904	6.531	4.776	13.667	453	1.656
035	MAGLIOLO	52	244	15	74	16	83	51	248	53	229
036	MALLARE	295	1.262	46	188	73	287	74	309	29	119
037	MASSIMINO	24	88	7	31	13	61	34	147	43	141
038	MILLESIMO	439	1.662	121	465	309	1.303	399	1.590	44	180
039	MIOGLIA	61	326	44	238	36	173	128	644	64	320
040	MURIALDO	149	654	48	209	75	322	116	470	124	524
041	NASINO	83	347	16	64	27	86	7	32	5	18
042	NOLI	312	1.051	205	767	659	2.190	984	3.126	226	798
043	ONZO	68	302	8	31	19	91	19	89	5	15
044	ORCO FEGGLINO	108	513	7	37	34	161	75	353	32	134
045	ORTOVERO	96	418	38	193	45	203	90	431	82	352
046	OSIGLIA	133	623	50	269	27	124	56	260	34	176
047	PALLARE	126	509	58	248	95	380	79	323	63	237
048	PIANA CRIIXIA	266	1.195	51	238	58	265	51	239	8	48
049	PIETRA LIGURE	472	1.857	176	787	912	3.293	3.539	10.731	142	530
050	PLODIO	10	37	12	48	70	240	29	118	40	148
051	PONTINVREA	248	939	54	210	44	176	135	585	3	10
052	QUILLIANO	707	2.907	263	1.105	309	1.308	848	3.413	306	1.217
053	RIALTO	46	209	2	9	5	21	26	130	132	575
054	ROCCAVERNATE	52	195	55	226	110	457	106	423	25	88
055	SASSELLO	729	3.035	102	468	95	396	492	2.015	325	1.237
056	SAVONA	8.665	35.656	5.327	21.521	6.209	23.885	7.908	29.686	748	2.821
057	SPOTORNO	244	956	203	871	552	2.018	3.345	9.238	116	457
058	STELLA	416	1.677	127	559	67	275	225	924	97	418
059	STELLANELLO	178	910	37	173	37	164	41	204	47	213
060	TESTICO	97	422	3	18	5	24	15	68	4	17
061	TOIRANO	175	802	7	32	87	395	109	453	139	541
062	TOVO SAN GIACOMO	66	338	39	196	81	371	124	585	143	657
063	URBE	266	1.153	62	288	104	528	190	911	169	690
064	VADO LIGURE	915	3.839	708	2.806	1.079	4.164	602	2.317	110	423
065	VAREZZE	1.587	6.233	883	4.027	1.588	6.116	2.819	10.095	816	2.993
066	VENDONE	78	348	9	45	19	94	16	83	8	41
067	VEZZI PORTIO	32	139	6	32	16	90	26	141	103	425
068	VILLANOVA D'ALBENGA	141	553	53	225	70	280	92	432	112	354
069	ZUCCARELLO	55	264	6	33	4	19	26	137	61	289
	TOTALE PROVINCIA	28.962	117.364	15.276	63.865	31.344	118.759	63.175	209.041	9.796	37.649

Tav. 19 — Abitazioni in complesso (occupate e

Codice dei Comuni	C O M U N I	TOTALE ABITAZIONI		A B I T A Z I O N I							
		Numero	Stanze	ACQUA POTABILE					GABINETTO		
				di acquedotto			di pozzo (a)	nell'abi- tazione	fuori dell'abi- tazione	Totale	
				nell'abi- tazione	fuori dell'abi- tazione	Totale					
001	ALASSIO	8.860	33.090	8.784	21	8.805	29	8.708	107	8.815	
002	ALBENGA	7.814	30.916	6.890	66	6.956	795	7.313	434	7.747	
003	ALBISOLA MARINA	3.354	12.139	3.337	4	3.341	-	3.253	72	3.325	
004	ALBISOLA SUPERIORE	5.467	19.483	5.389	16	5.405	25	5.192	252	5.444	
005	ALTARE	1.222	4.685	1.153	6	1.159	39	997	198	1.195	
006	ANDORA	3.306	11.242	3.052	28	3.080	169	3.142	118	3.260	
007	ARNASCO	172	841	169	1	170	-	158	4	162	
008	BALESTRINO	192	812	172	18	190	1	148	13	161	
009	BARDINETO	553	2.411	525	6	531	7	478	28	506	
010	BERGEGGI	1.007	3.186	974	11	985	6	913	74	987	
011	BOISSANO	370	1.474	366	3	369	-	323	45	368	
012	BORGHETTO SANTO SPIRITO	7.858	18.504	7.839	1	7.840	18	7.832	16	7.848	
013	BORGIO VEREZZI	1.707	5.872	1.693	1	1.694	3	1.654	24	1.678	
014	BORNIDA	299	1.248	278	17	295	2	236	59	295	
015	CAIRO MONTENOTTE	5.380	21.014	5.048	34	5.082	254	4.736	427	5.163	
016	CALICE LIGURE	513	2.244	462	10	472	40	414	88	502	
017	CALIZZANO	958	4.081	927	14	941	9	777	135	912	
018	CARCARE	1.978	7.889	1.953	5	1.958	15	1.803	144	1.947	
019	CASANOVA LERRONE	401	1.918	346	10	356	13	276	49	325	
020	CASTELEIANCO	139	575	93	30	123	1	57	48	105	
021	CASTELVECCHIODIROCCABARBENA	158	668	143	15	158	-	116	32	148	
022	CELLE LIGURE	3.748	13.571	3.732	7	3.739	1	3.629	100	3.729	
023	CENGIO	1.537	6.178	1.507	13	1.520	13	1.424	80	1.504	
024	CERIALE	3.457	10.867	3.384	13	3.397	48	3.347	74	3.421	
025	CISANO SUL NEVA	275	1.256	261	5	266	2	226	39	265	
026	COSSERIA	371	1.519	351	1	352	16	297	67	364	
027	DEGO	1.134	4.770	921	12	933	151	664	242	906	
028	ERLI	159	660	133	21	154	-	90	31	121	
029	FINALE LIGURE	8.067	29.101	7.920	49	7.969	75	7.484	430	7.914	
030	GARLEDA	302	930	284	9	293	-	237	19	256	
031	GIUSTENICE	218	938	208	-	208	10	146	58	204	
032	GIUSVALLA	277	1.105	255	12	267	8	205	71	276	
033	LAIGUEGLIA	2.486	8.391	2.478	3	2.481	2	2.441	23	2.464	
034	LOANO	8.292	26.278	8.255	18	8.273	9	8.080	147	8.227	
035	MAGLIOLO	187	878	157	11	168	8	111	38	149	
036	MALLARE	517	2.165	457	24	481	32	392	90	482	
037	MASSIMINO	121	468	100	19	119	1	77	28	105	
038	MILLESIMO	1.312	5.200	1.289	8	1.297	5	1.125	146	1.271	
039	MIOGLIA	333	1.701	311	-	311	19	247	65	312	
040	MURIALDO	512	2.179	489	8	497	7	424	47	471	
041	NASINO	138	547	101	8	109	1	97	7	104	
042	NOLI	2.386	7.932	2.358	9	2.367	10	2.283	66	2.349	
043	ONZO	119	528	106	4	110	1	97	4	101	
044	ORCO FEGLIANO	256	1.198	250	-	250	4	232	10	242	
045	ORTOVERO	351	1.597	309	21	330	7	295	25	320	
046	OSIGLIA	300	1.452	279	15	294	-	244	25	269	
047	PALLARE	421	1.697	393	13	406	9	340	70	410	
048	PIANA CRIXIA	434	1.985	262	4	266	166	242	184	426	
049	PIETRA LIGURE	5.241	17.198	5.219	10	5.229	4	5.125	73	5.198	
050	PLODIO	161	591	159	1	160	-	135	24	159	
051	PONTINVREA	484	1.920	430	7	437	32	391	54	445	
052	QUILIANO	2.433	9.950	2.333	52	2.385	32	1.966	439	2.405	
053	RIALTO	211	944	5	-	5	187	161	14	175	
054	ROCCAVERNATE	348	1.389	340	-	340	1	326	11	337	
055	SASSELLO	1.743	7.151	1.622	20	1.642	55	1.222	449	1.671	
056	SAVONA	28.857	113.569	28.444	74	28.518	242	26.600	2.077	28.677	
057	SPOTORNO	4.460	13.540	4.437	8	4.445	11	4.366	70	4.436	
058	STELLA	932	3.853	904	6	910	17	811	102	913	
059	STELLANELLO	340	1.664	281	46	327	3	245	45	290	
060	TESTICO	124	549	82	41	123	-	67	39	106	
061	TOIRANO	517	2.223	498	8	506	3	430	63	493	
062	TOVO SAN GIACOMO	453	2.147	415	8	423	18	356	56	412	
063	URBE	791	3.570	643	10	653	105	588	156	744	
064	VADO LIGURE	3.414	13.549	3.364	11	3.375	20	3.038	351	3.389	
065	VARAZZE	7.693	29.464	7.494	53	7.547	116	7.112	517	7.629	
066	VENDONE	130	611	123	5	128	-	115	6	121	
067	VEZZI PORTIO	183	827	153	4	157	18	133	18	151	
068	VILLANOVA D'ALBENGA	468	1.844	411	7	418	10	383	57	440	
069	ZUCCARELLO	152	742	147	1	148	1	125	26	151	
	TOTALE PROVINCIA	148.553	546.678	143.647	996	144.643	2.906	136.697	9.200	145.897	

non occupate) per servizio installato

F O R N I T E D I								C O M U N I	Codice dei Comuni
BAGNO (b)	ELETTRICITÀ			GAS		IMPIANTO DI RISCALDAMENTO			
	per illuminazione	per illuminazione e altri usi	Totale	da rete di distribuzione	in bombole	centrale	autonomo		
7.997	422	8.419	8.841	3.904	5.147	2.604	2.598	ALASSIO	001
6.339	849	6.937	7.786	3.770	3.970	2.971	750	ALBENGA	002
2.889	453	2.887	3.340	2.289	1.234	1.351	396	ALBISOLA MARINA	003
4.560	870	4.567	5.437	3.378	2.346	2.585	497	ALBISOLA SUPERIORE	004
591	430	774	1.204	-	887	188	272	ALTARE	005
2.890	333	2.963	3.296	-	3.069	1.221	404	ANDORA	006
119	37	134	171	-	148	6	25	ARNASCO	007
100	38	151	189	-	177	-	20	BALESTRINO	008
289	213	321	534	-	466	10	68	BARDINETO	009
842	216	773	989	-	925	347	224	BERGEGGI	010
309	20	348	368	-	300	127	62	BOISSANO	011
7.714	39	7.819	7.858	-	6.966	6.582	337	BORGHETTO SANTO SPIRITO	012
1.573	83	1.617	1.700	-	1.652	572	333	BORGIO VEREZZI	013
129	92	194	286	-	236	9	15	BORMIDA	014
3.650	1.055	4.231	5.286	1.486	3.168	1.783	1.021	CAIRO MONTENOTTE	015
282	88	422	510	-	489	22	104	CALICE LIGURE	016
553	415	515	930	-	774	65	166	CALIZZANO	017
1.491	347	1.616	1.963	-	1.826	752	379	CARCARE	018
180	197	195	392	-	356	9	26	CASANOVA LERRONE	019
41	73	54	127	-	92	-	1	CASTELBIANCO	020
56	101	52	153	-	130	-	7	CASTELVECCHIODIROCCABARBENA	021
3.138	617	3.088	3.705	2.573	1.147	1.081	974	CELLE LIGURE	022
1.094	133	1.383	1.516	-	1.429	463	406	CENGIO	023
3.112	157	3.278	3.435	-	2.951	2.180	347	CERIALE	024
193	121	153	274	-	266	9	35	CISANO SUL NEVA	025
229	60	297	357	-	341	48	73	COSSERIA	026
463	411	607	1.018	-	930	130	128	DEGO	027
67	108	44	152	-	144	3	8	ERLI	028
6.633	716	7.310	8.026	-	7.666	1.103	1.786	FINALE LIGURE	029
216	76	213	289	-	277	112	26	GARLEDA	030
133	58	156	214	-	203	2	26	GIUSTENICE	031
136	47	198	245	-	261	-	36	GIUSVALLA	032
2.252	80	2.403	2.483	-	2.428	372	256	LAIGUEGLIA	033
7.525	496	7.719	8.215	4.894	3.570	4.702	974	LOANO	034
69	46	102	148	-	142	2	7	MAGLIOLO	035
203	207	264	471	-	441	19	42	MALLARE	036
50	72	38	110	-	99	8	9	MASSIMINO	037
873	336	970	1.306	-	1.219	408	237	MILLESIMO	038
190	192	133	325	-	306	5	47	MIOGLIA	039
259	303	200	503	-	446	15	77	MURIALDO	040
35	117	19	136	-	109	2	8	NASINO	041
1.931	392	1.991	2.383	-	2.340	220	465	NOLI	042
51	65	51	116	-	106	-	15	ONZO	043
159	51	198	249	-	227	6	34	ORCO PEGLINO	044
210	130	210	340	-	293	10	40	ORTOVERO	045
102	240	56	296	-	260	3	15	OSIGLIA	046
165	315	91	406	-	378	19	44	PALLARE	047
128	201	231	432	-	391	5	28	PIANA CRIXIA	048
4.873	207	5.000	5.207	2.985	2.337	3.048	680	PIETRA LIGURE	049
91	28	133	161	-	138	9	19	PLODIO	050
194	358	97	455	-	344	-	70	PONTINVREA	051
1.411	498	1.862	2.360	1.417	863	613	159	QUILIANO	052
83	152	47	199	-	151	-	16	RIALTO	053
216	165	172	337	-	342	24	77	ROCCA VIGNALE	054
849	799	781	1.580	-	1.566	81	189	SASSELLO	055
20.275	4.712	23.792	28.504	25.142	3.866	9.711	3.127	SAVONA	056
4.159	163	4.294	4.457	-	4.411	2.293	780	SPOTORNO	057
373	673	243	916	-	794	50	96	STELLA	058
118	184	147	331	-	277	-	25	STELLANELLO	059
36	11	110	121	-	108	-	7	TESTICO	060
310	168	341	509	-	452	52	44	TOIRANO	061
255	95	350	445	-	418	10	39	TOVO SAN GIACOMO	062
343	495	266	761	-	750	38	77	URBE	063
2.098	520	2.860	3.380	2.623	787	460	223	VADO LIGURE	064
5.841	1.504	6.122	7.626	3.660	4.186	1.636	1.744	VARAZZE	065
72	78	51	129	-	118	-	2	VENDONE	066
56	62	115	177	-	159	2	20	VEZZI PORTIO	067
272	180	272	452	-	375	39	25	VILLANOVA D'ALBENGA	068
78	94	57	151	-	140	4	10	ZUCCARELLO	069
114.213	23.264	123.504	146.768	58.121	85.310	50.201	21.277	TOTALE PROVINCIA	

Tav. 20 — Abitazioni occupate

Codice dei Comuni	C O M U N I	P R O P R I E T A						A F F I			
		Abitazioni	Superficie m ²	Stanze		Occupanti		Abitazioni	Superficie m ²	Stanze	
				Totale	adibite esclusiva- mente o promiscua- mente ad abitazione	Famiglie	Componenti			Totale	adibite esclusiva- mente o promiscua- mente ad abitazione
001	ALASSIO	2.249	185.741	9.252	9.085	2.272	6.194	2.312	164.661	8.263	8.157
002	ALBENGA	2.617	246.916	11.886	11.765	2.722	8.205	3.283	246.739	12.299	12.236
003	ALBISOLA MARINA	759	66.602	3.125	3.100	785	2.116	1.306	92.216	4.562	4.532
004	ALBISOLA SUPERIORE	1.561	126.294	6.280	6.222	1.628	4.594	2.555	172.339	8.619	8.593
005	ALTARE	470	35.665	1.990	1.975	470	1.222	562	33.011	1.982	1.981
006	ANDORA	854	69.130	3.613	3.592	873	2.533	593	38.399	1.912	1.901
007	ARNASCO	119	10.848	603	566	121	397	8	677	36	34
008	BALESTRINO	113	9.837	527	527	121	352	22	1.009	54	54
009	BARDINETO	242	18.478	1.090	1.080	242	672	35	2.184	132	131
010	BERGEGGI	141	10.740	546	534	144	380	117	7.448	378	377
011	BOISSANO	116	10.913	522	505	118	354	44	3.314	161	157
012	BORGHETTO SANTO SPIRITO	656	48.191	2.288	2.256	664	1.760	902	52.004	2.533	2.519
013	BORGIO VEZZI	360	29.230	1.566	1.560	381	964	328	21.909	1.133	1.132
014	BORMIDA	166	12.896	697	691	166	465	52	3.755	197	196
015	CAIRO MONTENOTTE	2.316	188.065	9.748	9.654	2.363	6.930	2.227	157.939	8.200	8.166
016	CALICE LIGURE	285	24.393	1.331	1.320	295	948	120	7.647	455	450
017	CALIZZANO	484	34.653	2.203	2.175	507	1.352	144	8.610	536	534
018	CARCARE	888	77.588	3.788	3.729	897	2.615	917	67.633	3.383	3.349
019	CASANOVA LERRONE	268	25.239	1.323	1.319	278	810	20	1.500	75	74
020	CASTELBIANCO	86	6.213	386	381	86	237	15	917	48	48
021	CASTELVECCHIODIROCCABARBENA	91	6.793	397	384	91	252	19	1.211	78	73
022	CELLE LIGURE	787	63.329	3.279	3.241	787	2.214	671	46.298	2.515	2.501
023	CENGIO	760	62.820	3.295	3.258	766	2.372	626	43.378	2.286	2.267
024	CERIALE	662	56.593	2.783	2.735	677	1.937	588	36.362	1.923	1.905
025	CISANO SUL NEVA	196	16.660	911	903	210	600	40	2.789	152	148
026	COSSERIA	204	15.447	872	871	210	629	72	4.222	257	257
027	DEGO	561	41.718	2.518	2.481	585	1.631	177	10.166	643	638
028	ERLI	117	8.587	508	495	117	316	10	542	31	31
029	FINALE LIGURE	2.071	170.933	8.705	8.563	2.135	6.064	2.383	163.715	8.402	8.317
030	GARLEDA	109	8.224	446	443	112	297	18	1.217	64	64
031	GIUSTENICE	147	12.585	669	667	147	477	21	1.242	71	71
032	GIUSVALLA	151	12.323	605	602	151	424	34	2.517	119	117
033	LAIUGUEGLIA	378	29.045	1.475	1.460	394	990	464	30.609	1.646	1.609
034	LOANO	1.925	153.523	7.520	7.427	1.953	5.228	2.305	152.284	7.484	7.430
035	MAGLIOLO	97	9.384	463	463	105	330	33	2.804	140	140
036	MALLARE	248	18.019	1.083	1.080	248	760	137	8.614	485	485
037	MASSIMINO	74	5.049	301	296	75	198	12	728	40	40
038	MILLESIMO	587	49.299	2.556	2.507	594	1.711	520	35.221	1.898	1.880
039	MIOGLIA	187	16.416	1.002	993	187	541	34	2.132	139	139
040	MURIALDO	297	23.510	1.324	1.307	297	847	55	3.658	207	207
041	NASINO	80	5.881	343	337	83	236	14	742	43	43
042	NOLI	609	45.394	2.344	2.319	624	1.606	420	27.493	1.437	1.426
043	ONZO	83	6.672	386	377	83	229	1	60	3	3
044	ORCO FEGLIANO	146	12.871	729	721	147	498	57	3.825	218	212
045	ORTOVERO	243	21.326	1.163	1.143	248	691	42	2.858	171	165
046	OSIGLIA	198	15.767	974	966	198	605	23	2.093	115	109
047	PALLARE	187	14.134	813	813	192	571	138	8.430	508	508
048	PIANA CRIXIA	290	24.301	1.378	1.349	290	816	43	3.139	174	173
049	PIETRA LIGURE	1.129	94.688	4.647	4.562	1.141	3.324	1.458	93.602	4.618	4.582
050	PLODIJO	75	5.505	289	288	75	193	24	1.319	73	73
051	PONTINVERA	160	10.759	659	651	160	422	70	3.674	227	224
052	QUILLIANO	904	75.931	4.041	4.013	904	2.863	1.108	80.316	4.255	4.239
053	RIALTO	134	11.518	616	613	134	458	20	1.489	76	75
054	ROCCAVIGNALE	219	15.459	928	927	219	687	46	2.655	168	168
055	SASSELLO	507	36.078	2.193	2.171	509	1.312	290	17.484	1.093	1.082
056	SAVONA	9.938	872.760	42.394	42.075	11.026	28.675	16.142	1.186.202	60.308	60.022
057	SPOTORNO	604	49.268	2.368	2.344	617	1.616	811	56.966	2.775	2.761
058	STELLA	443	32.036	1.884	1.867	443	1.169	243	15.974	927	920
059	STELLANELLO	245	20.196	1.222	1.216	245	722	16	892	55	55
060	TESTICO	88	6.130	406	404	88	234	3	137	10	10
061	TOIRANO	270	23.683	1.264	1.230	281	814	110	7.533	408	400
062	TOVO SAN GIACOMO	298	26.871	1.475	1.412	323	1.020	69	5.027	268	252
063	URBE	336	25.347	1.529	1.490	336	932	75	4.413	288	281
064	VADO LIGURE	1.259	99.630	5.314	5.290	1.359	3.889	1.830	126.341	6.951	6.932
065	VARAZZE	2.300	183.603	9.710	9.614	2.415	6.688	2.524	175.441	9.499	9.448
066	VENDONE	118	9.956	562	536	125	381	2	140	6	6
067	VEZZI PORTIO	111	8.935	503	503	117	351	22	1.545	86	86
068	VILLANOVA D'ALBENGA	265	23.586	1.074	1.074	286	788	92	7.014	328	328
069	ZUCCARELLO	97	7.570	487	485	101	285	27	1.972	119	118
	TOTALE PROVINCIA	45.735	3.803.744	195.171	193.002	47.743	132.993	49.501	3.472.396	178.745	177.641

per titolo di godimento

T T O		A L T R O T I T O L O						C O M U N I	Codice del Comuni
Occupanti		Abitazioni	Superficie m ²	Stanze		Occupanti			
Famiglie	Componenti			Totale	adibite esclusiva- mente o promiscua- mente ad abitazione	Famiglie	Componenti		
2.342	6.571	248	18.385	925	916	249	638	ALASSIO	001
3.349	10.428	283	23.383	1.183	1.158	294	858	ALBENGA	002
1.344	3.729	94	7.442	349	347	95	233	ALBISOLA MARINA	003
2.632	7.690	132	9.886	494	493	140	351	ALBISOLA SUPERIORE	004
562	1.494	51	3.433	194	194	51	129	ALTARE	005
601	1.824	85	5.944	309	309	85	224	ANDORA	006
8	28	1	25	1	1	1	2	ARNASCO	007
23	53	5	396	20	19	5	10	BALESTRINO	008
35	100	31	1.906	103	103	31	79	BARDINETO	009
117	334	33	2.142	117	114	33	98	BERGEGGI	010
44	153	9	715	37	36	9	18	BOISSANO	011
906	2.639	77	5.567	269	264	78	205	BORGHETTO SANTO SPIRITO	012
339	934	37	2.345	134	133	37	86	BORGIO VEREZZI	013
52	145	9	722	41	41	9	27	BORNIDA	014
2.257	6.641	183	13.612	707	701	187	544	CALBO MONTENOTTE	015
121	346	29	2.252	123	122	29	84	CALICE LIGURE	016
146	425	18	1.146	78	77	18	39	CALIZZANO	017
924	2.717	77	6.018	323	322	77	233	CARCARE	018
20	63	17	1.623	88	82	17	46	CASANOVA LERRONE	019
15	43	3	130	7	7	3	8	CASTELBIANCO	020
19	53	5	213	13	13	5	8	CASTELVECCHIODIROCCABARBENA	021
672	2.046	96	6.748	364	362	98	273	CELLE LIGURE	022
628	1.802	39	2.839	169	168	39	114	CENGIO	023
594	1.784	64	5.031	269	254	64	190	CERIALE	024
40	126	19	2.038	101	92	22	56	CISANO SUL NEVA	025
76	215	44	2.828	148	147	45	127	COSSERIA	026
184	508	44	2.881	175	167	47	106	DEGO	027
10	30	15	973	52	51	15	37	ERLI	028
2.438	6.895	282	21.234	1.106	1.094	294	756	FINALE LIGURE	029
18	48	16	832	48	48	16	45	GARLEDA	030
21	54	10	795	40	40	10	26	GIUSTENICE	031
34	95	6	350	18	18	6	13	GIUSVALLA	032
485	1.354	42	2.667	141	138	43	109	LAIGUEGLIA	033
2.349	6.618	185	13.403	660	653	187	449	LOANO	034
35	97	12	1.064	54	52	12	34	MAGLIOLO	035
137	422	41	2.840	167	167	43	139	MALLARE	036
12	35	5	195	16	16	5	14	MASSIMINO	037
531	1.600	45	3.173	170	165	46	125	MILLESIMO	038
34	101	13	1.054	60	60	13	37	MIOGLIA	039
55	169	43	3.096	174	172	43	137	MURIALDO	040
17	55	2	124	8	8	2	6	NASINO	041
425	1.262	65	4.972	242	236	67	181	NOLI	042
1	3	16	1.164	61	61	16	52	ONZO	043
58	163	14	1.118	67	66	14	38	ORCO PEGLINO	044
44	127	7	605	30	30	7	27	ORTOVERO	045
23	72	1	100	6	6	1	1	OSIGLIA	046
145	436	14	1.005	59	55	14	32	PALLARE	047
43	126	18	1.282	72	71	18	49	PIANA CRIXIA	048
1.474	4.290	112	8.785	439	425	114	300	PIETRA LIGURE	049
24	63	14	954	51	51	14	40	PLODIO	050
70	190	5	380	19	19	5	14	PONTINVERA	051
1.108	3.534	80	6.742	358	357	80	235	QUILIANO	052
20	69	2	144	8	8	2	5	RIALTO	053
46	156	14	886	52	51	14	37	ROCCAVIGNALE	054
294	753	40	2.802	173	170	40	106	SASSELLO	055
17.727	47.743	664	56.441	2.776	2.753	735	1.751	SAVONA	056
842	2.428	80	6.154	298	293	81	216	SPOTORNO	057
243	666	20	1.606	89	86	20	46	STELLA	058
16	42	6	371	23	23	6	15	STELLANELLO	059
3	6	3	162	10	10	3	11	TESTICO	060
110	364	28	2.103	114	110	28	75	TOIRANO	061
69	204	11	787	43	43	11	37	TOVO SAN GIACOMO	062
75	213	30	2.325	127	123	30	85	URBE	063
1.973	5.911	93	7.607	394	392	99	288	VADO LIGURE	064
2.640	7.414	211	15.749	832	819	216	535	VAREZZE	065
2	7	1	90	6	5	1	2	VENDONE	066
23	55	5	310	18	16	6	10	VEZZI PORTIO	067
96	298	12	903	49	49	12	28	VILLANOVA D'ALBENGA	068
29	84	6	410	29	29	6	13	ZUCCARELLO	069
51.849	147.143	4.022	307.407	15.900	15.681	4.163	10.942	TOTALE PROVINCIA	

Tav. 21 — Abitazioni occupate per epoca

Codice dei Comuni	C O M U N I	A B I T A Z I O N I O C C U P A T E									
		E P O C A D I C O S T R U Z I O N E									
		Prima del 1919		1919-1945		1946-1960		dopo il 1960		epoca ignota	
		Abitazioni	Stanze	Abitazioni	Stanze	Abitazioni	Stanze	Abitazioni	Stanze	Abitazioni	Stanze
001	ALASSIO	678	2.714	696	2.975	1.596	5.901	1.515	5.685	324	1.165
002	ALBENGA	1.339	5.316	858	3.811	1.375	5.768	2.380	9.549	231	924
003	ALBISOLA MARINA	236	883	194	857	862	3.252	751	2.654	116	390
004	ALBISOLA SUPERIORE	629	2.369	263	1.087	1.406	5.021	1.886	6.673	64	243
005	ALTARE	462	1.770	129	496	193	771	173	685	126	444
006	ANDORA	209	850	167	741	312	1.220	715	2.518	129	505
007	ARNASCO	28	137	11	48	18	95	49	269	22	91
008	BALESTRINO	17	71	3	12	24	107	70	308	26	103
009	BARDINETO	74	332	42	192	52	230	83	369	57	202
010	BERGEGGI	89	313	23	95	30	99	128	446	21	88
011	BOISSANO	35	161	5	23	7	28	94	391	28	117
012	BORGHETTO SANTO SPIRITO	132	537	61	262	89	354	1.315	3.809	38	128
013	BORGIO VEVEZZI	110	493	56	285	213	832	295	1.017	51	206
014	BORNIDA	88	340	27	115	33	150	69	280	10	50
015	CAIRO MONTENOTTE	674	2.624	633	2.444	1.498	6.048	1.335	5.395	586	2.144
016	CALICE LIGURE	201	874	19	85	49	222	91	415	74	313
017	CALIZZANO	265	1.168	66	281	79	361	123	535	113	472
018	CARCARE	310	1.141	226	918	570	2.326	679	2.732	97	377
019	CASANOVA LERRONE	85	370	45	238	48	243	83	410	44	225
020	CASTELBIANCO	63	252	12	52	11	40	5	28	13	69
021	CASTELVECCHIODIROCCABARBENA	32	144	6	22	33	138	12	58	32	126
022	CELLE LIGURE	282	1.180	202	877	279	1.139	605	2.288	186	674
023	CENGIO	234	951	212	858	524	2.101	366	1.515	89	325
024	CERIALE	246	956	120	559	184	777	703	2.477	61	206
025	CISANO SUL NEVA	95	428	17	86	18	94	45	195	80	361
026	COSSERIA	74	308	28	115	85	329	90	379	43	146
027	DEGO	348	1.469	77	324	121	516	183	788	53	239
028	ERLI	22	107	12	43	12	58	34	141	62	242
029	FINALE LIGURE	920	3.724	464	1.956	1.155	4.467	1.509	5.341	688	2.725
030	GARLEDA	69	272	5	22	16	71	26	95	27	98
031	GIUSTENICE	22	103	11	56	16	76	55	233	74	312
032	GIUSVALLA	73	259	39	159	23	100	34	147	22	77
033	LAIGUGLIA	206	789	42	178	289	1.036	301	1.084	46	175
034	LOANO	568	2.203	263	1.082	1.235	4.483	2.012	6.643	337	1.253
035	MAGLIOLO	40	186	10	43	14	72	35	174	43	182
036	MALLARE	219	889	41	165	72	285	66	281	28	115
037	MASSIMINO	15	55	7	31	9	46	28	121	32	104
038	MILLESIMO	373	1.420	90	357	289	1.228	359	1.447	41	172
039	MIOGLIA	36	201	29	150	28	127	97	496	44	227
040	MURIALDO	107	469	44	193	57	254	91	383	96	406
041	NASINO	56	232	14	59	18	66	6	28	2	9
042	NOLI	186	674	122	470	304	1.116	346	1.237	136	526
043	ONZO	54	244	6	23	17	82	18	86	5	15
044	ORCO FEGLIANO	92	439	6	32	31	152	62	286	26	105
045	ORTOVERO	78	352	35	178	38	177	73	357	68	300
046	OSIGLIA	113	534	38	210	17	78	25	122	29	151
047	PALLARE	88	358	48	205	89	361	65	272	49	184
048	PIANA CRIXIA	199	906	43	199	54	249	47	222	8	48
049	PIETRA LIGURE	323	1.355	146	640	629	2.530	1.477	4.709	124	470
050	PLODIO	6	23	11	45	52	184	20	79	24	82
051	PONTINVREA	154	610	36	125	21	73	22	92	2	5
052	QUILIANO	571	2.394	228	972	293	1.250	750	3.029	250	1.009
053	RIALTO	14	59	2	9	5	21	21	101	114	510
054	ROCCAIGNALE	46	173	39	169	93	393	81	341	20	72
055	SASSELLO	373	1.539	55	262	44	188	164	708	201	762
056	SAVONA	7.866	32.533	5.035	20.358	5.934	22.828	7.222	27.182	687	2.577
057	SPOTORNO	167	666	103	447	297	1.111	848	2.917	80	300
058	STELLA	343	1.377	96	417	40	162	141	569	86	375
059	STELLANELLO	139	706	29	131	29	132	33	169	37	162
060	TESTICO	74	331	3	18	3	12	11	51	3	14
061	TOIRANO	130	602	6	26	81	374	90	383	101	401
062	TOVO SAN GIACOMO	54	275	32	157	77	353	106	505	109	496
063	URBE	163	706	47	216	53	255	86	393	92	374
064	VADO LIGURE	816	3.432	661	2.625	1.053	4.071	567	2.200	85	331
065	VABAZZE	1.246	4.980	686	3.090	1.155	4.582	1.353	5.177	595	2.212
066	VENDONE	73	327	9	45	16	83	15	78	8	41
067	VEZZI PORTIO	26	121	4	21	13	67	15	75	80	323
068	VILLANOVA D'ALBENGA	102	402	45	194	62	248	70	327	90	280
069	ZUCCARELLO	47	225	6	33	3	16	25	132	49	229
	TOTALE PROVINCIA	23.304	95.403	12.846	53.669	23.445	91.679	32.249	120.281	7.414	28.784

di costruzione e titolo di godimento

D I C U I I N P R O P R I E T À										C O M U N I	Codice del Comune
E P O C A D I C O S T R U Z I O N E											
Prima del 1919		1919-1945		1946-1960		dopo il 1960		epoca ignota			
Abitazioni	Stanze	Abitazioni	Stanze	Abitazioni	Stanze	Abitazioni	Stanze	Abitazioni	Stanze		
346	1.473	311	1.405	718	2.847	777	3.132	97	395	ALASSIO	001
543	2.432	331	1.598	586	2.706	1.075	4.795	82	355	ALBENGA	002
64	253	63	346	274	1.149	324	1.245	34	132	ALBISOLA MARINA	003
214	862	123	563	465	1.840	737	2.918	22	97	ALBISOLA SUPERIORE	004
168	725	38	181	124	528	97	405	43	151	ALTARE	005
153	664	105	516	175	753	351	1.376	70	304	ANDORA	006
26	125	10	44	16	91	48	266	19	77	ARNASCO	007
16	69	2	8	21	98	53	267	21	85	BALESTRINO	008
56	270	35	165	44	200	66	302	41	153	BARDINETO	009
42	156	9	49	17	64	66	241	7	36	BERGEGGI	010
30	139	4	19	5	23	63	279	14	62	BOISSANO	011
56	259	22	108	42	190	516	1.659	20	72	BORGHETTO SANTO SPIRITO	012
58	293	32	176	110	456	133	520	27	121	BORGIO VEREZZI	013
55	217	24	102	20	92	58	240	9	46	BORNIDA	014
298	1.274	241	1.000	803	3.386	722	3.084	252	1.004	CAIRO MONTENOTTE	015
133	623	11	49	33	155	63	304	45	200	CALICE LIGURE	016
198	907	46	205	67	321	92	417	81	353	CALIZZANO	017
93	369	91	397	336	1.434	342	1.478	26	110	CARCARE	018
67	294	44	234	44	227	75	371	38	197	CASANOVA LERRONE	019
56	231	9	38	4	21	5	28	12	68	CASTELBIANCO	020
25	115	5	19	27	119	11	54	23	90	CASTELVECCHIODIROCCABARBENA	021
141	621	86	393	151	645	339	1.349	70	271	CELLE LIGURE	022
108	456	77	386	308	1.322	231	993	36	138	CENGIO	023
115	501	56	296	90	418	382	1.502	19	66	CERIALE	024
80	364	11	56	13	69	37	163	55	259	CISANO SUL NEVA	025
44	199	17	76	62	256	65	287	16	54	COSSERIA	026
246	1.086	52	240	88	400	140	628	35	164	DEGO	027
22	107	5	19	10	51	31	129	49	202	ERLI	028
386	1.744	216	973	528	2.200	691	2.659	250	1.129	FINALE LIGURE	029
51	202	4	19	14	65	19	76	21	84	GARLEDA	030
16	78	9	49	15	70	46	203	61	269	GIUSTENICE	031
62	221	28	122	19	85	31	135	11	42	GIUSVALLA	032
73	294	22	93	125	481	143	547	15	60	LAIGUEGLIA	033
265	1.138	115	519	531	2.086	887	3.260	127	517	LOANO	034
24	107	6	26	12	63	30	156	25	111	MAGLIOLO	035
115	500	25	109	42	176	52	235	14	63	MALLARE	036
10	40	6	27	9	46	23	103	26	85	MASSIMINO	037
191	820	36	160	145	669	191	814	24	93	MILLESIMO	038
25	152	26	139	25	117	80	422	31	172	MIOGLIA	039
79	363	37	160	46	213	74	325	61	263	MURIALDO	040
53	220	11	48	10	45	5	24	1	6	NASINO	041
122	439	67	276	165	642	173	670	82	317	NOLI	042
46	214	5	20	15	76	13	64	4	12	ONZO	043
59	302	2	15	26	133	44	211	15	68	ORCO PEGLINO	044
68	311	27	145	31	147	63	318	54	242	ORTOVERO	045
101	481	35	192	14	68	21	104	27	129	OSIGLIA	046
40	174	21	99	54	238	47	202	25	100	PALLARE	047
165	771	32	160	45	214	43	197	5	36	PIANA CRIXIA	048
155	769	62	324	296	1.288	572	2.076	44	190	PIETRA LIGURE	049
5	18	8	35	35	134	16	66	11	36	PLODIO	050
103	430	25	96	14	54	17	76	1	3	PONTINVREA	051
243	1.109	83	398	162	739	327	1.418	89	377	QUILIANO	052
11	51	1	4	4	17	20	98	98	446	RIALTO	053
36	135	30	133	74	317	66	294	13	49	ROCCAVIGNALE	054
233	1.014	39	191	24	107	112	501	99	380	SASSELLO	055
2.318	10.592	1.673	7.381	2.540	10.479	3.260	13.317	147	625	SAVONA	056
72	294	50	234	146	584	311	1.155	25	101	SPOTORNO	057
215	876	50	238	27	113	97	410	54	247	STELLA	058
128	662	26	121	26	124	33	169	32	146	STELLANELLO	059
69	316	2	13	3	12	11	51	3	14	TESTICO	060
100	489	2	11	56	270	49	227	63	267	TOIRANO	061
37	205	21	111	64	303	86	435	90	421	TOVO SAN GIACOMO	062
126	549	33	171	40	196	68	326	69	287	URBE	063
337	1.528	140	618	491	1.978	263	1.077	28	113	VADO LIGURE	064
513	2.193	279	1.326	534	2.251	748	3.016	226	924	VAREZZE	065
72	323	9	45	16	83	15	78	6	33	VENDONE	066
20	91	4	21	10	55	14	71	63	265	VEZZI PORTIO	067
75	320	35	156	42	168	54	248	59	182	VILLANOVA D'ALBENGA	068
38	185	5	29	3	16	19	107	32	150	ZUCCARELLO	069
10.310	45.804	5.167	23.695	11.131	46.983	15.733	64.373	3.394	14.316	TOTALE PROVINCIA	

Tav. 22 — Abitazioni occupate

Codice dei Comuni	C O M U N I	A B I T A Z I O N I								
		1			2			3		
		Abitazioni	Occupanti		Abitazioni	Occupanti		Abitazioni	Occupanti	
			Famiglie	Componenti		Famiglie	Componenti		Famiglie	Componenti
001	ALASSIO	76	76	123	585	591	1.210	1.460	1.468	3.668
002	ALBENGA	33	34	56	405	409	910	1.451	1.475	4.123
003	ALBISOLA MARINA	15	15	31	252	255	539	717	731	1.872
004	ALBISOLA SUPERIORE	19	19	33	566	575	1.253	1.434	1.467	4.057
005	ALTARE	22	22	50	86	86	139	292	292	683
006	ANDORA	16	16	31	221	222	513	441	444	1.220
007	ARNASCO	1	1	2	5	5	8	19	19	39
008	BALESTRINO	-	-	-	14	14	25	26	28	70
009	BARDINETO	6	6	15	32	32	62	90	90	223
010	BERGEGGI	6	6	10	43	43	110	113	113	321
011	BOISSANO	-	-	-	12	12	30	45	46	128
012	BORGHETTO SANTO SPIRITO	45	45	70	590	592	1.403	529	531	1.539
013	BORGIO VEREZZI	7	7	12	93	97	191	218	222	553
014	BORNIDA	1	1	3	18	18	28	56	56	117
015	CAIRO MONTENOTTE	38	38	89	352	354	678	1.222	1.233	3.203
016	CALICE LIGURE	5	5	5	23	23	37	63	63	161
017	CALIZZANO	2	2	3	44	44	82	131	135	315
018	CARCARE	10	10	16	110	110	194	499	500	1.323
019	CASANOVA LERRONE	1	1	1	12	12	24	29	30	75
020	CASTELBIANCO	4	4	6	13	13	21	17	17	44
021	CASTELVECHIODIROCCABARBENA	-	-	-	7	7	10	29	29	59
022	CELLE LIGURE	8	8	14	145	145	316	464	464	1.272
023	CENGIO	5	5	11	81	82	137	351	351	898
024	CERIALE	32	32	50	195	197	430	396	402	1.107
025	CISANO SUL NEVA	2	2	2	13	13	26	25	25	70
026	COSSERIA	4	4	4	30	30	59	74	75	205
027	DEGO	2	2	2	46	46	85	173	179	405
028	ERLI	1	1	1	11	11	18	36	36	74
029	FINALE LIGURE	71	71	120	551	557	1.193	1.329	1.360	3.575
030	GARLENDIA	4	4	5	21	21	50	37	37	96
031	GIUSTENICE	-	-	-	17	17	32	30	30	69
032	GIUSVALLA	2	2	3	19	19	28	68	68	175
033	LAIGUEGLIA	19	19	25	124	126	264	273	284	714
034	LOANO	52	53	90	907	918	1.896	1.398	1.414	3.722
035	MAGLIOLO	-	-	-	6	6	10	23	23	62
036	MALLARE	4	4	8	39	39	88	99	99	250
037	MASSININO	1	1	1	15	15	25	20	20	45
038	MILLESIMO	7	7	14	84	84	168	299	304	771
039	MIOGLIA	-	-	-	17	17	34	27	27	65
040	MURIALDO	2	2	5	27	27	47	91	91	240
041	NASINO	-	-	-	7	8	17	22	24	61
042	NOLI	15	15	26	142	144	326	360	364	954
043	ONZO	-	-	-	7	7	10	16	16	46
044	ORCO FEGLIANO	1	1	3	7	7	10	38	38	102
045	ORTOVERO	2	2	4	13	13	21	42	43	93
046	OSIGLIA	-	-	-	15	15	20	40	40	98
047	PALLARE	2	2	2	26	26	53	77	78	196
048	PIANA CRIXIA	-	-	-	17	17	26	44	44	100
049	PIETRA LIGURE	60	60	102	591	595	1.390	784	785	2.239
050	PLODIO	-	-	-	19	19	40	25	25	61
051	PONTINVREA	1	1	1	24	24	47	75	75	179
052	QUILIANO	-	-	-	93	93	206	457	457	1.305
053	RIALTO	1	1	1	13	13	29	17	17	47
054	ROCCAVERGINE	-	-	-	23	23	47	69	69	182
055	SASSELLO	2	2	2	56	57	94	220	220	478
056	SAVONA	108	110	180	1.991	2.071	4.257	8.162	8.674	21.570
057	SPOTORNO	18	18	30	215	223	470	481	490	1.299
058	STELLA	4	4	10	52	52	84	179	179	437
059	STELLANELLO	1	1	1	17	17	36	34	34	64
060	TESTICO	-	-	-	8	8	13	22	22	51
061	TOIRANO	2	2	3	20	21	40	93	95	266
062	TOVO SAN GIACOMO	2	2	2	15	15	23	68	68	188
063	UBBE	3	3	4	39	39	57	94	94	248
064	VADO LIGURE	3	3	3	208	215	481	795	829	2.255
065	VARAZZE	85	89	162	453	459	995	1.169	1.201	3.134
066	VENDONE	1	1	2	4	4	8	11	12	27
067	VEZZI PORTIO	-	-	-	14	14	17	22	22	36
068	VILLANOVA D'ALBENGA	5	5	15	51	52	106	101	107	284
069	ZUCCARELLO	-	-	-	2	2	2	18	18	42
	TOTALE PROVINCIA	839	847	1.464	9.973	10.137	21.298	27.629	28.418	73.650

per numero di stanze

C O N S T A N Z E										C O M U N I	Codice dei Comuni
4			5			6 e più					
Abitazioni	Occupanti		Abitazioni	Occupanti		Abitazioni	Stanze	Occupanti			
	Famiglie	Componenti		Famiglie	Componenti			Famiglie	Componenti		
1.622	1.640	4.790	649	658	2.156	417	3.081	430	1.456	ALASSIO	001
2.449	2.496	7.854	1.220	1.272	4.216	625	4.276	679	2.332	ALBENGA	002
764	790	2.266	284	292	926	127	890	141	444	ALBISOLA MARINA	003
1.561	1.626	4.976	478	514	1.645	190	1.306	199	671	ALBISOLA SUPERIORE	004
470	470	1.337	140	140	401	73	516	73	235	ALTARE	005
503	510	1.558	191	199	673	160	1.086	168	586	ANDORA	006
29	30	79	37	37	139	37	271	38	160	ARNASCO	007
40	40	107	41	46	139	19	130	21	74	BALESTRINO	008
69	69	213	44	44	143	67	489	67	195	BARDINETO	009
72	73	200	37	39	117	20	137	20	54	BERGEGGI	010
44	44	127	43	43	147	25	170	26	93	BOISSANO	011
255	256	838	133	136	462	83	593	88	292	BORGHETTO SANTO SPIRITO	012
223	236	646	109	117	342	75	549	78	240	BORGIO VEBREZZI	013
92	92	293	27	27	78	33	227	33	118	BORNIDA	014
1.938	1.966	6.001	851	869	2.965	325	2.240	347	1.179	CAIRO MONTENOTTE	015
149	150	444	134	142	502	60	403	62	229	CALICE LIGURE	016
235	243	664	127	138	407	107	759	109	345	CALIZZANO	017
803	811	2.451	316	320	1.057	144	975	147	524	CARCARE	018
99	101	286	84	85	258	80	558	86	275	CASANOVA LERRONE	019
34	34	91	15	15	51	21	149	21	75	CASTELBIANCO	020
39	39	107	19	19	70	21	136	21	67	CASTELVECCHIODIROCCABARBENA	021
493	496	1.521	296	296	929	148	1.016	148	481	CELLE LIGURE	022
623	628	1.947	244	245	844	121	818	122	451	CEMIGIO	023
362	368	1.131	182	185	628	147	1.007	151	565	CERIALE	024
106	110	321	62	70	198	47	327	52	165	CISANO SUL NEVA	025
130	135	396	47	51	172	35	236	36	135	COSSERIA	026
309	317	917	134	143	408	118	817	129	428	DRGO	027
50	50	145	22	22	75	22	150	22	70	ERLI	028
1.642	1.679	4.962	752	781	2.494	391	2.725	419	1.371	FINALE LIGURE	029
40	40	110	24	26	77	17	121	18	52	GARLEDA	030
54	54	170	43	43	162	34	225	34	124	GIUSTENICE	031
50	50	150	32	32	116	20	138	20	60	GIUSVALLA	032
279	289	848	118	124	371	71	470	80	231	LAIGUEGLIA	033
1.295	1.320	3.942	470	480	1.599	293	2.074	304	1.046	LOANO	034
43	45	129	45	50	168	25	179	28	92	NAGLIOLO	035
155	157	507	84	84	299	45	316	45	169	NALLARE	036
33	34	102	10	10	29	12	84	12	45	NASSIMINO	037
485	494	1.521	171	173	600	106	757	109	362	NILLESIMO	038
59	59	173	52	52	155	79	590	79	252	NIOGLIA	039
128	128	383	81	81	260	66	459	66	218	NURIALDO	040
36	38	117	22	23	74	9	60	9	28	NASINO	041
378	389	1.115	133	135	403	66	467	69	225	NOLI	042
40	40	112	17	17	56	20	143	20	60	ORZO	043
64	64	199	54	56	206	53	359	53	179	ORCO FEGGLINO	044
93	95	261	77	80	235	65	453	66	231	ORTOVERO	045
61	61	186	51	51	214	55	446	55	160	OSIGLIA	046
134	137	434	60	65	207	40	259	43	147	PALLARE	047
137	137	357	78	78	255	75	520	75	253	PIANA CRIXIA	048
701	713	2.263	328	331	1.107	235	1.666	245	813	PIETRA LIGURE	049
50	50	141	16	16	48	3	20	3	6	PLODIO	050
80	80	233	36	36	109	19	131	19	57	PONTINVREA	051
921	921	2.953	432	432	1.476	189	1.253	189	692	QUILLIANO	052
50	50	158	44	44	170	31	202	31	127	RIALTO	053
104	104	325	46	46	178	37	249	37	148	ROCCA VIGNALE	054
325	329	884	114	115	348	120	815	120	365	SASSELLO	055
9.584	10.599	28.885	4.467	5.139	14.837	2.432	16.231	2.895	8.440	SAVONA	056
505	527	1.559	188	194	621	88	590	88	281	SPOTORNO	057
260	260	701	142	142	430	69	505	69	219	STELLA	058
69	69	191	73	73	231	73	522	73	256	STELLANELLO	059
21	21	64	25	25	66	18	135	18	57	TESTICO	060
140	142	414	81	83	263	72	500	76	267	TOIRANO	061
110	115	336	92	99	323	91	650	104	389	TOVO SAN GIACOMO	062
143	143	426	79	79	234	83	614	83	261	URBE	063
1.328	1.437	4.330	629	694	2.176	219	1.398	253	843	VADO LIGURE	064
1.842	1.938	5.457	1.042	1.108	3.423	444	2.965	476	1.466	VARAZZE	065
39	40	108	35	38	112	31	201	33	133	VENDONE	066
44	48	145	28	29	103	30	197	33	115	VEZZI PORTIO	067
105	109	313	57	64	195	50	336	57	201	VILLANOVA D'ALBENGA	068
46	48	132	24	25	69	40	273	43	137	ZUCCARELLO	069
35.236	36.873	107.502	16.318	17.417	54.647	9.263	63.610	10.063	32.517	TOTALE PROVINCIA	

Tav. 23 — Abitazioni occupate

Codice dei Comuni	C O M U N I	TOTALE ABITAZIONI		A B I T A Z I O N I						
		Numero	Stanze	ACQUA POTABILE			GABINETTO			
				di acquedotto			di pozzo (a)	nell'abi- tazione	fuori dell'abi- tazione	Totale
				nell'abi- tazione	fuori dell'abi- tazione	Totale				
001	ALASSIO	4.809	18.440	4.764	16	4.780	16	4.695	88	4.783
002	ALBENGA	6.183	25.368	5.367	62	5.429	711	5.755	381	6.136
003	ALBISOLA MARINA	2.159	8.036	2.149	3	2.152	-	2.077	62	2.139
004	ALBISOLA SUPERIORE	4.248	15.393	4.188	14	4.202	20	4.017	219	4.236
005	ALTARE	1.083	4.166	1.047	4	1.051	18	901	169	1.070
006	ANDORA	1.532	5.834	1.304	24	1.328	164	1.402	107	1.509
007	ARNASCO	128	640	125	1	126	-	115	3	118
008	BALSTRINO	140	601	133	5	138	1	120	10	130
009	BARDINETO	308	1.325	294	3	297	6	258	26	284
010	BERGEGGI	291	1.041	279	7	286	2	231	53	284
011	BOISSANO	169	720	169	-	169	-	142	26	168
012	BORGETTO SANTO SPIRITO	1.635	5.090	1.616	1	1.617	18	1.615	16	1.631
013	BORGIO VEREZZI	725	2.833	716	1	717	3	690	22	712
014	BORNIDA	227	935	215	11	226	1	184	42	226
015	CAIRO MONTENOTTE	4.726	18.655	4.471	24	4.495	197	4.210	336	4.546
016	CALICE LIGURE	434	1.909	390	10	400	33	345	80	425
017	CALIZZANO	646	2.817	623	12	635	7	493	118	611
018	CARCARE	1.882	7.494	1.860	5	1.865	13	1.728	127	1.855
019	CASANOVA LERRONE	305	1.486	267	6	273	10	212	34	246
020	CASTELBIANCO	104	441	76	23	99	1	48	38	86
021	CASTELVECCHIODIROCCABARBENA	115	488	105	10	115	-	80	30	110
022	CELLE LIGURE	1.554	6.158	1.549	3	1.552	-	1.465	81	1.546
023	CENGIO	1.425	5.750	1.401	11	1.412	12	1.340	61	1.401
024	CERIALE	1.314	4.975	1.248	12	1.260	47	1.227	67	1.294
025	CISANO SUL NEVA	255	1.164	242	5	247	2	212	34	246
026	COSSERIA	320	1.277	300	1	301	16	250	64	314
027	DEGO	782	3.336	689	9	698	77	514	175	689
028	ERLI	142	591	118	20	138	-	78	30	108
029	FINALE LIGURE	4.736	18.213	4.612	42	4.654	66	4.277	363	4.640
030	GARLENDIA	143	558	134	7	141	-	98	16	114
031	GIUSTENICE	178	780	172	-	172	6	121	45	166
032	GIUSVALLA	191	742	179	5	184	5	142	48	190
033	LAIGUEGLIA	884	3.262	879	3	882	1	861	14	875
034	LOANO	4.415	15.664	4.386	15	4.401	9	4.265	114	4.379
035	MAGLIOLO	142	657	117	8	125	8	78	33	111
036	MALLARE	426	1.735	404	8	412	11	348	57	405
037	MASSIMINO	91	357	76	14	90	1	61	19	80
038	MILLESIMO	1.152	4.624	1.138	6	1.144	4	996	125	1.121
039	MIOGLIA	234	1.201	221	-	221	13	176	49	225
040	MURTALDO	395	1.705	378	5	383	5	331	32	363
041	NASINO	96	394	75	7	82	1	62	7	69
042	NOLI	1.094	4.023	1.078	5	1.083	6	1.030	42	1.072
043	ONZO	100	450	90	4	94	-	84	4	88
044	ORCO PEGLINO	217	1.014	212	-	212	4	199	8	207
045	ORTOVERO	292	1.364	268	17	285	4	245	23	268
046	OSIGLIA	222	1.095	205	12	217	-	175	23	198
047	PALLARE	339	1.380	322	8	330	6	285	46	331
048	PIANA CRIIXIA	351	1.624	221	4	225	126	215	128	343
049	PIETRA LIGURE	2.699	9.704	2.682	6	2.688	4	2.618	57	2.675
050	PLODIO	113	413	112	1	113	-	98	15	113
051	PONTINVREA	235	905	208	3	211	18	188	24	212
052	QUILIANO	2.092	8.654	2.034	20	2.054	27	1.703	366	2.069
053	RIALTO	156	700	5	-	5	148	117	13	130
054	ROCCAIGNALE	279	1.148	275	-	275	1	259	10	269
055	SASSELLO	837	3.459	776	6	782	32	512	280	792
056	SAVONA	26.744	105.478	26.497	64	26.561	145	24.710	1.899	26.609
057	SPOTORNO	1.495	5.441	1.483	4	1.487	7	1.430	50	1.480
058	STELLA	706	2.900	681	4	685	16	595	97	692
059	STELLANELLO	267	1.300	225	34	259	2	190	41	231
060	TESTICO	94	426	63	30	93	-	53	28	81
061	TOIRANO	408	1.786	398	7	405	1	349	44	393
062	TOVO SAN GIACOMO	378	1.786	354	7	361	13	302	50	352
063	URBE	441	1.944	357	4	361	67	323	91	414
064	VADO LIGURE	3.182	12.659	3.145	11	3.156	18	2.844	317	3.161
065	VARAZZE	5.035	20.041	4.888	36	4.924	92	4.587	412	4.999
066	VENDONE	121	574	114	5	119	-	106	6	112
067	VEZZI PORTIO	138	607	115	3	118	15	99	15	114
068	VILLANOVA D'ALBENGA	369	1.451	343	7	350	4	295	49	344
069	ZUCCARELLO	130	635	127	1	128	1	108	21	129
	TOTALE PROVINCIA	99.258	389.816	95.754	726	96.480	2.262	89.939	7.580	97.519

per servizio installato

FORNITE DI								ABITAZIONI SFORNITE DI ACQUA POTABILE E GABINETTO	COMUNI	Codice dei Comuni
BAGNO (b)	ELETTRICITÀ			GAS		IMPIANTO DI RISCALDAMENTO				
	per illuminazione	per illuminazione e altri usi	Totale	da rete di distribuzione	in bombole	centrale	autonomo			
4.273	300	4.499	4.799	1.785	3.205	1.170	1.586	-	ALASSIO	001
4.971	642	5.530	6.172	2.665	3.607	1.937	677	6	ALBENGA	002
1.821	238	1.911	2.149	1.455	795	808	327	4	ALBISOLA MARINA	003
3.525	504	3.730	4.234	2.557	1.920	1.929	387	-	ALBISOLA SUPERIORE	004
561	328	748	1.076	-	831	182	264	2	ALTARE	005
1.234	240	1.285	1.525	-	1.447	393	257	1	ANDORA	006
84	30	97	127	-	111	3	18	-	ARNASCO	007
82	17	123	140	-	139	-	16	1	BALESTRINO	008
143	117	186	303	-	276	7	36	4	BARDINETO	009
198	66	223	289	-	278	56	52	-	BERGEGGI	010
132	7	162	169	-	167	44	43	-	BOISSANO	011
1.551	30	1.605	1.635	-	1.594	1.097	202	-	BORGHETTO SANTO SPIRITO	012
635	59	665	724	-	715	174	171	5	BORGIO VEREZZI	013
102	54	167	221	-	200	8	11	-	BORNIDA	014
3.297	756	3.902	4.658	1.367	2.869	1.566	982	-	CAIRO MONTENOTTE	015
250	73	360	433	-	424	20	94	-	CALICE LIGURE	016
330	301	324	625	-	558	26	63	-	CALIZZANO	017
1.441	303	1.577	1.880	-	1.809	727	368	-	CARCARE	018
149	137	162	299	-	283	8	23	16	CASANOVA LERRONE	019
36	52	49	101	-	82	-	1	-	CASTELBIANCO	020
37	70	42	112	-	100	-	6	-	CASTELVECCHIODIROCCA BARBENA	021
1.179	253	1.287	1.540	844	746	392	344	-	CELLE LIGURE	022
1.049	97	1.312	1.409	-	1.385	446	395	1	CENGIO	023
1.042	137	1.172	1.309	-	1.292	472	191	1	CERIALE	024
184	105	150	255	-	253	9	33	-	CISANO SUL NEVA	025
195	38	268	306	-	299	43	61	1	COSSERIA	026
376	221	505	726	-	733	117	114	3	DEGO	027
61	96	40	136	-	134	3	7	2	ERLI	028
3.660	517	4.197	4.714	-	4.541	548	1.256	2	FINALE LIGURE	029
83	63	77	140	-	141	2	6	2	GARLEDA	030
108	46	130	176	-	163	2	24	-	GIUSTENICE	031
88	27	142	169	-	184	-	23	-	GIUSVALLA	032
737	48	835	883	-	871	113	205	-	LAIGUEGLIA	033
3.913	312	4.073	4.385	2.307	2.237	1.871	710	-	LOANO	034
50	34	79	113	-	116	1	7	1	MAGLIOLO	035
183	157	246	403	-	402	17	37	-	MALLARE	036
39	51	32	83	-	77	7	9	-	MASSIMINO	037
790	249	899	1.148	-	1.077	370	228	1	MILLESINO	038
136	126	106	232	-	224	4	37	-	MOGLIA	039
212	199	189	388	-	358	15	65	4	MURIALDO	040
31	79	17	96	-	88	2	8	3	NASINO	041
833	188	905	1.093	-	1.074	72	292	-	NOLI	042
45	51	47	98	-	93	-	14	4	ONZO	043
135	41	172	213	-	204	4	30	1	ORCO PEGLINO	044
186	101	189	290	-	279	10	37	2	ORTOVERO	045
62	178	41	219	-	196	-	7	1	OSIGLIA	046
139	242	89	331	-	321	17	39	-	PALLARE	047
117	137	212	349	-	329	5	28	-	PIANA CRIXIA	048
2.453	168	2.514	2.682	1.168	1.592	1.089	462	1	PIETRA LIGURE	049
70	12	101	113	-	109	9	15	-	PLODIO	050
76	161	65	226	-	223	-	17	5	PONTINVERA	051
1.288	363	1.688	2.051	1.276	801	537	157	2	QUILLIANO	052
70	110	45	155	-	147	-	13	-	RIALTO	053
178	109	165	274	-	276	24	74	-	ROCCAIGNALE	054
338	361	385	746	-	782	66	53	-	SASSELLO	055
19.028	3.885	22.632	26.517	23.613	3.488	8.950	3.005	2	SAVONA	056
1.303	94	1.401	1.495	-	1.478	507	286	-	SPOTORNO	057
265	505	185	690	-	610	43	66	-	STELLA	058
99	129	132	261	-	236	-	18	1	STELLANELLO	059
29	8	85	93	-	88	-	6	-	TESTICO	060
258	119	287	406	-	390	43	39	1	TOIRANO	061
221	63	313	376	-	365	8	32	1	TOVO SAN GIACOMO	062
173	255	172	427	-	421	28	52	-	URBE	063
2.017	427	2.733	3.160	2.492	736	433	215	-	VADO LIGURE	064
3.632	952	4.049	5.001	2.319	2.883	702	1.169	2	VARAZZE	065
69	70	50	120	-	113	-	2	-	VENDONE	066
42	36	99	135	-	133	2	11	2	VEZZI PORTIO	067
227	119	246	365	-	343	29	19	-	VILLANOVA D'ALBENGA	068
70	75	55	130	-	125	3	10	-	ZUCCARELLO	069
72.391	16.138	82.160	98.298	43.848	54.566	27.170	15.512	87	TOTALE PROVINCIA	

APPENDICE

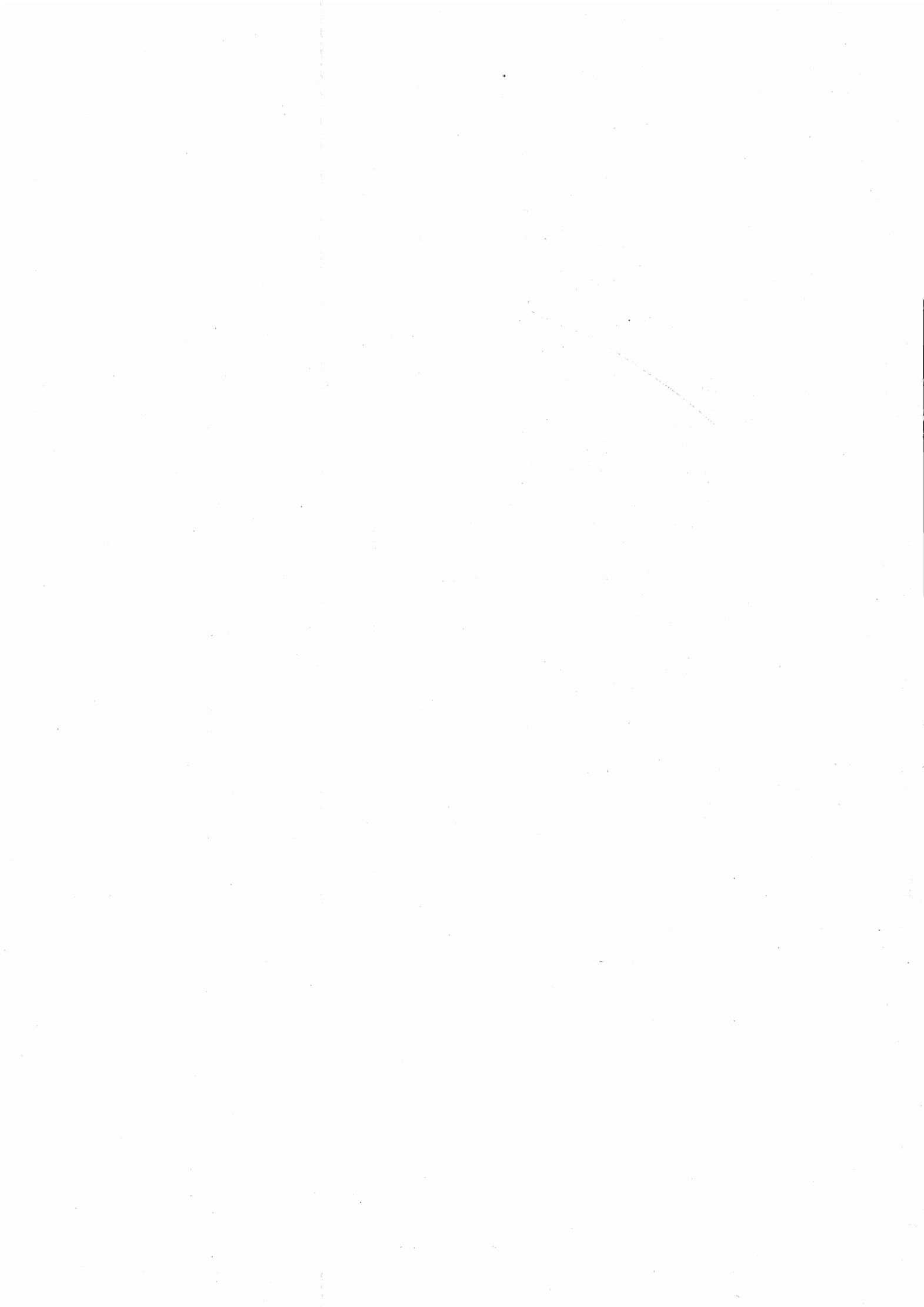

Elenco delle categorie di attività economica che nella classificazione del 1971 sono comprese in un ramo diverso da quello considerato nella classificazione del 1961

CLASSIFICAZIONE 1971		RAMO DI ATTIVITÀ ECONOMICA	RAMO DI ATTIVITÀ ECONOMICA 1961
CATEGORIA			
Numero	Denominazione		
6.02.43	Farmacie	Commercio	Servizi
6.04.05	Magazzini frigoriferi per conto terzi (esclusi quelli dei magazzini generali e dei mercati)	Commercio	Industrie manifatturiere
6.05.03	Noleggio di autovetture (senza autisti)	Commercio	Trasporti e comunicazioni
6.05.04	Noleggio di altri mezzi di trasporto (senza autisti)	Commercio	Trasporti e comunicazioni
7.01.08	Trasporti per condotta (gasdotti e oleodotti)	Trasporti e Comunicazioni	Energia elettrica, gas e acqua
9.02.05	Stabilimenti balneari marittimi, lacuali e fluviali	Servizi	Commercio
9.02.06	Sale da ballo e da giochi (flipper, biliardi, bowling, ecc.) (a)	Servizi	Commercio
9.08.01	Agenzie di pubblicità	Servizi	Commercio
9.08.02	Agenzie di informazioni per la stampa, informazioni commerciali, richieste di certificati ed agenzie affini	Servizi	Commercio
9.08.03	Gestioni di immobili	Servizi	Commercio
9.08.06	Agenzie di distribuzione di libri, giornali e riviste	Servizi	Commercio
9.08.08	Gestione di pubblici mercati	Servizi	Commercio
9.04.01	Scuole statali	Servizi	Pubblica amministrazione
9.04.03	Servizi pubblici inerenti all'attività culturale	Servizi	Pubblica amministrazione
9.05.05	Studi di analisi chimiche e merceologiche	Servizi	Industria manifatturiera
9.08.07	Ricevitorie del lotto, lotterie e concorsi pronostici	Servizi	Credito e assicurazione
10.02.04	Enti di sviluppo (Ente Maremma, Ente di sviluppo in Puglia, Lucania e Molise, Ente Delta Padano, Ente Fucino, ecc.) (a)	Pubblica amministrazione	Agricoltura, foreste, caccia e pesca

(a) Trattasi di singola voce e non dell'intera categoria.

