

ISTITUTO CENTRALE DI STATISTICA
10° CENSIMENTO GENERALE DELLA POPOLAZIONE
15 OTTOBRE 1961

VOLUME III
DATI SOMMARI PER COMUNE

FASCICOLO 57

PROVINCIA DI RIETI



ROMA - 1965

I N D I C E

CARTA PLANIMETRICA

AVVERTENZE	Pag.	5
TAVOLA 1 - Superficie territoriale e densità - Popolazione residente e presente per sesso; popolazione residente per specie di località abitata; popolazione residente temporaneamente assente per luogo di presenza.	»	12
TAVOLA 2 - Altitudine e popolazione residente dei comuni, delle frazioni geografiche e delle località abitate	»	14
TAVOLA 3 - Popolazione residente per sesso e stato civile	»	26
TAVOLA 4 - Popolazione residente per sesso e classe di età	»	27
TAVOLA 5 - Popolazione residente in età da 6 anni in poi per sesso e grado di istruzione	»	30
TAVOLA 6 - Popolazione residente in età da 10 anni in poi attiva e non attiva per sesso: attiva per ramo di attività economica; non attiva per condizione non professionale	»	32
TAVOLA 7 - Popolazione residente attiva in condizione professionale per sesso, settore di attività economica e posizione nella professione	»	34
TAVOLA 8 - Famiglie residenti per ramo di attività economica o condizione non professionale del capo famiglia.	»	38
TAVOLA 9 - Famiglie residenti con il capo famiglia in condizione professionale, per settore di attività economica e posizione nella professione del capo famiglia.	»	40
TAVOLA 10 - Abitazioni occupate e non occupate per titolo di godimento	»	44
TAVOLA 11 - Abitazioni occupate e non occupate per servizio installato	»	46

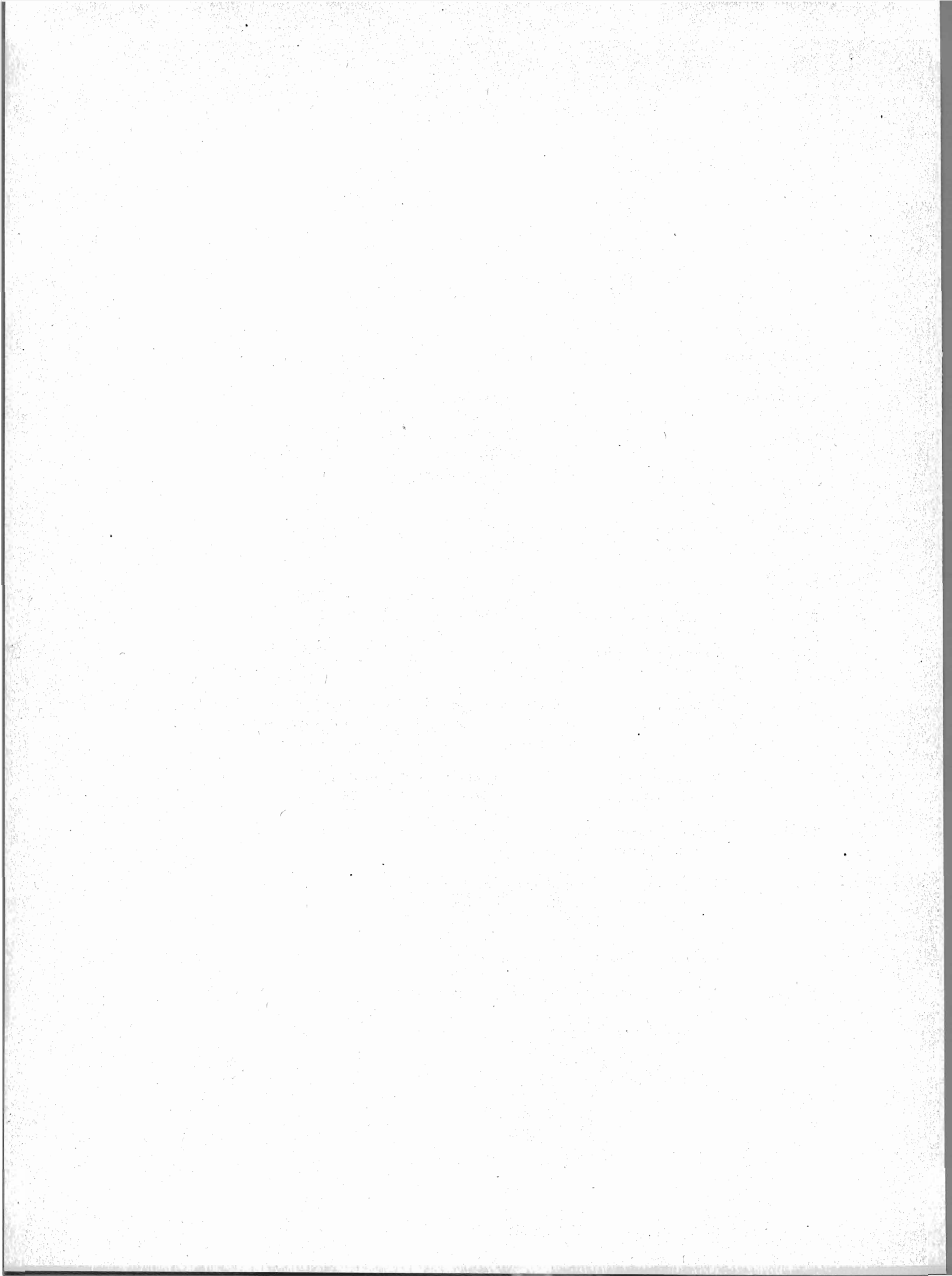

AVVERTENZE

Nelle avvertenze che seguono sono illustrati i caratteri ai quali si riferiscono i dati riportati nel presente volume, allo scopo di assicurare una esatta interpretazione dei dati stessi.

Per una conoscenza più completa delle modalità tecniche seguite per l'esecuzione del censimento, vedasi il fascicolo dell'Istituto Centrale di Statistica « Disposizioni e istruzioni per il 10° Censimento della popolazione e il 4° Censimento dell'industria e del commercio, 15-16 ottobre 1961 », Metodi e Norme, Numero speciale.

1. - **Circoscrizioni territoriali** — La denominazione e le circoscrizioni territoriali dei comuni e della provincia fanno riferimento alla situazione esistente alla data del 15 ottobre 1961.

2. - **Frazioni geografiche e località abitate** — Le frazioni geografiche e le località abitate di ciascun comune (Tavv. 1 e 2) sono quelle individuate e delimitate sul piano topografico formato dai comuni stessi con le tavolette al 25.000 dell'Istituto Geografico Militare e approvato dall'Istituto Centrale di Statistica (1).

A) **FRAZIONE GEOGRAFICA** — Quota parte di territorio comunale comprendente di norma un centro abitato, nonché nuclei abitati e case sparse gravitanti sul centro. Sono considerate, inoltre, frazioni geografiche a sè stanti, anche se disabitate:

- a) le isole amministrative, cioè le parti di territorio comunale separate da quella comprendente la casa comunale dal territorio di altro o di altri comuni, e le isole marittime e lacuali;
- b) le zone di territorio comprendenti nuclei o case sparse gravitanti su centri abitati di altri comuni;
- c) le zone di territorio di alta montagna completamente disabitate, le paludi, gli acquitrini e i laghi appartenenti ad un solo comune, purchè di una certa ampiezza;
- d) la parte di lago spettante a ciascun comune, qualora il lago risulti diviso tra più comuni;
- e) le zone di territorio in contestazione tra due o più comuni.

B) **LOCALITÀ ABITATE** — Aggregati più o meno grandi di case che, ai fini dell'insediamento della popolazione, si distinguono in: « *centro abitato* », « *nucleo abitato* », « *case sparse* ».

— *Centro abitato* — Aggregato di case contigue o vicine con interposte strade, piazze e simili, o comunque brevi soluzioni di continuità, caratterizzato dall'esistenza di servizi od esercizi pubblici determinanti un luogo di raccolta ove sogliono concorrere anche gli abitanti dei luoghi vicini, per ragioni di culto, istruzione, affari, approvvigionamenti e simili.

Sono considerati « *centri abitati temporanei* » le località turistiche, di cura e di villeggiatura non abitate continuativamente, aventi però, nel periodo di attività stagionale, i requisiti di centro abitato.

I centri che comprendono la casa comunale sono contrassegnati con asterisco.

— *Nucleo abitato* — Aggregato di case, con almeno cinque famiglie, privo del luogo di raccolta che caratterizza il centro abitato. Il carattere di nucleo abitato è, inoltre, riconosciuto:

- a) al gruppo, anche minimo, di case vicine tra loro, situate in zona montana, quando vi abitino almeno due famiglie e le condizioni della viabilità siano tali da rendere difficili e comunque non frequenti i rapporti con le altre località abitate;
- b) all'aggregato di case (dirute o non dirute) in zona montana, già sede di popolazione, e alla data di censimento, disabitato per il noto fenomeno dello spopolamento montano;

(1) Le istruzioni per la formazione del piano topografico sono riportate in allegato al fascicolo dell'Istituto Centrale di Statistica « Anagrafe della popolazione », Metodi e Norme, Serie B, n. 3, marzo 1958.

c) ai fabbricati di aziende agricole e zootecniche (cascine, fattorie, masserie, ecc.), anche se costituiti da un solo edificio, purchè il numero delle famiglie in esso abitanti non sia inferiore a cinque;

d) ai conventi, alle case di cura, alle colonie climatiche e sanatoriali, agli orfanotrofi, alle case di correzione, alle scuole-convitto situati in aperta campagna;

e) agli edifici distanti da centri e nuclei abitati, con servizi od esercizi pubblici (stazione ferroviaria, centrale idroelettrica, spaccio, chiesa, ecc.), purchè negli stessi o nelle eventuali case prossime, da comprendere nel nucleo, abitino almeno due famiglie.

— *Case sparse* — Case disseminate per la campagna o situate lungo strade, e tali da non poter costituire nemmeno un nucleo abitato.

I centri e i nuclei abitati possono risultare costituiti da case situate nel territorio di due o più comuni confinanti; tale particolarità è posta in evidenza con apposita nota in calce alla Tav. 2.

3. - **Famiglia - Convivenza** — Ai fini del censimento per *famiglia* s'intende un insieme di persone legate da vincoli di matrimonio, parentela, affinità, adozione, affiliazione, tutela o da vincoli affettivi, coabitanti ed aventi dimora abituale nello stesso comune, che normalmente provvedono al soddisfacimento dei loro bisogni mediante la messa in comune di tutto o parte del reddito di lavoro o patrimoniale da esse percepito.

La famiglia può essere costituita anche da una sola persona la quale provvede in tutto o in parte con i propri mezzi al soddisfacimento dei bisogni individuali.

Sono considerate facenti parte della famiglia, come membri aggregati di essa, anche le persone di servizio e le altre persone addette al governo della casa, dei bambini, ecc., nonchè le altre persone che, a qualsiasi titolo, convivono abitualmente con la famiglia stessa.

Si considera *capo famiglia* chi esercita la patria potestà, la tutela o chi ha l'amministrazione e la cura degli interessi della famiglia

Ai fini del censimento per *convivenza* s'intende un insieme di persone che, senza essere legate da vincoli di matrimonio, parentela, affinità e simili, conducono vita comune per motivi religiosi, di cura, di assistenza, militari, di pena e simili.

Sono considerate facenti parte della convivenza anche le persone addette alla convivenza stessa per ragioni d'impiego o di lavoro e che vi vivono abitualmente, purchè non costituiscano famiglia a sè stante.

4. - **Popolazione residente** — La popolazione residente di ciascun comune è costituita: a) dalle persone aventi dimora abituale nel comune ed ivi presenti alla data del censimento; b) dalle persone aventi anch'esse dimora abituale nel comune, ma che alla data del censimento risultavano assenti per uno dei seguenti motivi: servizio militare di leva, di richiamo alle armi, di volontariato; istruzione, rieducazione, noviziato religioso; baliatico per un periodo non superiore ai due anni; ricovero in istituti di cura per un periodo non superiore ai due anni, esclusi i ricoveri in istituti psichiatrici in base a provvedimenti di «ricovero definitivo»; detenzione in attesa di giudizio o condanna inferiore a 5 anni; affari, turismo, breve cura e simili; servizio statale all'estero; missione fuori sede; lavori stagionali e comunque temporanei: imbarco su navi della Marina militare o mercantile.

5. - **Popolazione presente** — La popolazione presente di ciascun comune è costituita: a) dalle persone presenti nel comune alla data del censimento ed aventi in esso dimora abituale; b) dalle persone presenti nel comune alla data del censimento, ma aventi dimora abituale in altro comune o all'estero.

6. - **Età** — L'età è computata in anni di vita. Così ad esempio:

fino a 6 anni: dalla nascita fino al 6° anno compiuto (cioè fino al 6° compleanno);

da 6 a 14 anni: dal 6° anno compiuto fino al 14° anno compiuto (cioè fino al 14° compleanno).

7. - **Grado d'istruzione** — Si riferisce al più alto titolo di studio conseguito in qualsiasi scuola (pubblica o privata, italiana o straniera, anche all'estero) e non alla più alta classe o al più alto corso frequentato con successo.

Laureati — Coloro che, avendo seguito un corso completo di studi universitari (della durata minima di quattro anni), hanno conseguito un diploma di laurea.

Diplomati — Coloro che hanno conseguito un diploma di maturità o di abilitazione di scuola media superiore (maturità classica, scientifica, artistica, abilitazione magistrale, abilitazione tecnica, ecc.) che consenta l'accesso ad una o più facoltà universitarie o che abbia fine a se stesso (diploma di ostetricia, diploma di conservatorio di musica o d'istituto d'arte, ecc.).

Nella categoria di diplomati « *altri e non specificati* » sono comprese anche le persone che hanno conseguito un'abilitazione specifica dopo un corso di studi universitari della durata inferiore a quattro anni (diploma di statistica, di vigilanza alle scuole elementari, ecc.).

Forniti di licenza di scuola media inferiore — Coloro che hanno conseguito una licenza di scuola media inferiore che consenta l'accesso alle scuole medie superiori (licenza di scuola media, licenza ginnasiale, licenza d'istituto tecnico inferiore, licenza magistrale inferiore, ecc.) o a determinate scuole tecniche o professionali (licenza d'avviamento professionale, licenza di scuola d'arte o d'istituto d'arte).

Forniti di titolo di studio di scuola elementare — Coloro che hanno conseguito la licenza elementare o il certificato rilasciato da un corso di scuola popolare di tipo C (assimilabile alla licenza elementare). In tale gruppo sono comprese anche le persone che hanno conseguito il certificato di proscioglimento (o il certificato di un corso di scuola popolare di tipo B) anteriormente all'entrata in vigore del D. P. R. 14 giugno 1955, n. 503, con il quale detto certificato è stato abolito.

Alfabeti privi di titolo di studio — Coloro che hanno dichiarato di saper leggere e scrivere, ma che non hanno conseguito neanche il minimo titolo di studio di scuola elementare (certificato di proscioglimento fino all'entrata in vigore del D. P. R. 14 giugno 1955, n. 503, o licenza di scuola elementare). In tale gruppo risultano pertanto compresi anche coloro che alla data del censimento frequentavano o avevano frequentato una qualsiasi classe di scuola elementare e che non avevano conseguito neppure il certificato di proscioglimento.

Analfabeti — Coloro che hanno dichiarato di non sapere nè leggere nè scrivere o che hanno dichiarato di sapere solo leggere o solo scrivere.

8. — **Popolazione attiva e non attiva** — La *popolazione attiva* è costituita: a) dai censiti in età da 10 anni in poi che alla data del censimento risultavano esercitare una professione, arte o mestiere, in proprio o alle dipendenze altrui, ivi compresi i coadiuvanti; b) dai censiti in età da 10 anni in poi che alla data del censimento risultavano disoccupati, cioè da coloro che, avendo perduto una precedente occupazione, erano alla ricerca di una nuova occupazione; c) da altre categorie di censiti in età da 10 anni in poi temporaneamente impediti di esercitare una precedente professione, arte o mestiere. A quest'ultimo tipo appartengono i militari (di leva, volontari e richiamati), i ricoverati temporaneamente in luoghi di cura o assistenza, i detenuti in attesa di giudizio o condannati a pena inferiore a 5 anni; d) dai censiti in età da 14 anni in poi in cerca di prima occupazione.

Le categorie dei censiti di cui alle lettere a), b), c) costituiscono la popolazione attiva in condizione professionale.

La *popolazione non attiva* è costituita: a) dai censiti in condizione non professionale, in quanto scolari, studenti, donne attendenti alle cure domestiche, proprietari, benestanti, infermi o ricoverati in luoghi di cura o di assistenza a tempo indeterminato, inabili permanenti, detenuti condannati a pena di 5 anni o più, persone viventi a carico della pubblica beneficenza, mendicanti; b) da tutti i bambini e ragazzi in età fino a 14 anni, non altrove classificati.

Ai fini di una corretta interpretazione dei dati sulla popolazione attiva e non attiva, in relazione particolarmente ai confronti con i risultati del censimento della popolazione del 1951, è da tener presente che nel 1961 nella categoria dei censiti « *in cerca di prima occupazione* » — in armonia con i criteri adottati in campo internazionale — sono state considerate solo le persone di tale condizione in età da 14 anni in poi, mentre nel 1951 vi furono comprese anche le persone in età da 10 a 14 anni.

Inoltre, per quanto concerne gli appartenenti al clero e i religiosi, nel 1961 sono state considerate tra la popolazione attiva le persone che esercitavano un'attività di tipo civile (insegnante, medico, infermiere, ecc.), nonchè le persone che esercitavano un'attività di governo di organizzazioni ecclesiastiche (vescovo, parroco, vice parroco, ecc.); sono state comprese tra la popolazione non attiva tutte le persone che non esplicavano una delle attività sopraelencate (superiora di convento, padre guardiano, suora, frate, ecc.). Nel censimento del 1951, invece, tutti gli appartenenti al clero e i religiosi furono considerati tra la popolazione attiva.

9. - **Ramo di attività economica** — Per ramo di attività economica s'intende il campo di attività in cui viene esercitata la professione, arte o mestiere. Esso è determinato di norma in base all'attività (unica o prevalente) delle singole « unità locali » in cui il censito svolge la propria professione, arte o mestiere (ad esempio: azienda agricola, stabilimento industriale, bottega artigiana, negozio, esercizio pubblico, sede o filiale bancaria e assicurativa, ospedale, gabinetto medico, studio professionale, Ministero, Amministrazione comunale). I rami in cui si articola la classificazione delle attività economiche sono dieci (1). Essi, nelle Tavv. 7 e 9, risultano così raggruppati:

- a) *agricoltura, foreste, caccia e pesca*;
- b) *industrie*, comprendenti le industrie estrattive, manifatturiere, delle costruzioni, dell'energia elettrica, gas e acqua;
- c) *altre attività*, comprendenti il commercio, i trasporti e le comunicazioni, il credito e le assicurazioni, i servizi, la Pubblica Amministrazione.

Ai fini del confronto dei dati per ramo di attività economica (Tavv. 6 e 8) con i corrispondenti dati del 1951, è da tener presente che la classificazione delle attività economiche adottata per il censimento del 1961 comprende nel ramo dei servizi alcune attività (servizi sanitari; servizi privati per l'istruzione e la formazione professionale; enti e associazioni di carattere professionale, sindacale e politico; enti e istituzioni ecclesiastiche e religiose) che nel 1951 risultavano classificate nel ramo della Pubblica Amministrazione.

10. - **Posizione nella professione** — Per posizione nella professione s'intende la condizione della persona espletante un'attività economica in rapporto all'impresa in cui viene svolta l'attività stessa.

Nel presente volume le posizioni nella professione risultano raggruppate nel seguente modo:

IMPRENDITORI, QUADRI SUPERIORI, LIBERI PROFESSIONISTI

- a) *imprenditori*, coloro che gestiscono in conto proprio un'impresa nella quale non impiegano l'opera manuale propria o di familiari. In tale posizione sono compresi anche i conduttori non coltivatori dell'agricoltura;
- b) *appartenenti ai quadri superiori*, coloro che nella Pubblica Amministrazione o nelle grandi imprese rivestono la qualifica di direttore generale, condirettore, e simili;
- c) *liberi professionisti*, coloro che esercitano in conto proprio una professione o arte libera.

DIRIGENTI E IMPIEGATI

- a) *dirigenti*, coloro che esercitano, contro retribuzione, una funzione direttiva (tecnica o amministrativa) in un'impresa o nella Pubblica Amministrazione (esclusi i quadri superiori);
- b) *impiegati*, coloro che esercitano, contro retribuzione, una funzione esecutiva (tecnica o amministrativa) in un'impresa o nella Pubblica Amministrazione.

LAVORATORI IN PROPRIO

Coloro che gestiscono in conto proprio un'impresa nella quale impiegano l'opera manuale propria o di familiari. In tale posizione sono compresi anche i cooperatori aventi la figura di lavoratori in proprio, nonché i coltivatori diretti, i mezzadri, e simili dell'agricoltura.

LAVORATORI DIPENDENTI

- a) *appartenenti a categorie intermedie*, coloro che nelle aziende industriali occupano una posizione intermedia tra gli impiegati e gli operai specializzati (capomastro, capo officina, capo laboratorio e simili, con mansioni esecutive);
- b) *lavoratori dipendenti*, coloro che prestano, contro retribuzione, un lavoro manuale. In tale posizione sono compresi anche i cooperatori aventi la figura di lavoratori dipendenti, nonché i partecipanti dell'agricoltura, i lavoratori agricoli a contratto o a giornata;
- c) *lavoranti a domicilio*, coloro che lavorano a domicilio esclusivamente su commissione di imprese e non di consumatori.

COADIUVANTI

Coloro che, in quanto familiari (parenti o affini), coadiuvano una persona che trovasi nella posizione di imprenditore o di lavoratore in proprio nella conduzione di un'impresa senza avere un rapporto di impiego regolato da contratti di lavoro.

(1) ISTITUTO CENTRALE DI STATISTICA, *Classificazione delle attività economiche*, Metodi e Norme, serie C, n. 2.

11. - **Abitazione ; stanza** — Per *abitazione* s'intende un insieme di stanze e di vani accessori — o anche una sola stanza — destinato funzionalmente ad uso di abitazione, che dispone di un ingresso indipendente su strada, pianerottolo, cortile, terrazza, ballatoio e simili e che alla data del censimento era occupato da una famiglia o da più famiglie coabitanti, o era destinato ad essere occupato.

Per *stanza* s'intende un ambiente o locale facente parte di un'abitazione, che riceve aria e luce dall'esterno mediante finestra, porta od altra apertura ed ha dimensioni tali da consentire l'installazione di almeno un letto lasciando lo spazio utile per il movimento di una persona. Anche la cucina, se soddisfa alla detta definizione, ai fini del censimento viene considerata stanza.

Hanno formato altresì oggetto di rilevazione gli « *altri alloggi* » (Tav. 10), intendendosi per tali i locali non aventi requisiti di stanza (ad es. baracca, grotta e simili) oppure funzionalmente destinati ad altro uso (ad es. ufficio, magazzino e simili), che alla data del censimento risultavano occupati da una famiglia o da più famiglie coabitanti.

12. - **Titolo di godimento delle abitazioni** — Il titolo di godimento delle abitazioni fa riferimento al titolo in base al quale la famiglia dispone dell'abitazione stessa. Tra i titoli di godimento sono stati posti in evidenza (Tav. 10) la proprietà (alla quale è stato assimilato l'usufrutto) e l'affitto (compreso il subaffitto); negli « *altri titoli* » sono compresi il godimento per prestazione di servizi, l'uso gratuito, ecc. Le abitazioni a riscatto sono state considerate in proprietà.

13. - **Servizi installati** — Per quanto concerne l'acqua potabile di acquedotto e la latrina, l'espressione « *fuori dell'abitazione* » sta ad intendere che il servizio si trova o nel corpo del fabbricato che comprende l'abitazione (ballatoio, pianerottolo, ecc.) o nel cortile, giardino o orto annessi al fabbricato stesso, a disposizione dei soli occupanti dell'abitazione o del fabbricato e non del pubblico in genere.

Per l'impianto di riscaldamento è da tener presente che sono stati presi in considerazione: *a*) l'impianto di riscaldamento centrale, vale a dire l'impianto fisso che ha la caldaia o le caldaie in un locale non di abitazione e che fornisce il riscaldamento a più abitazioni comprese in uno o più fabbricati; *b*) l'impianto di riscaldamento autonomo, vale a dire l'impianto fisso che ha la caldaia in un vano dell'abitazione e che fornisce il riscaldamento alla stessa abitazione o, in casi eccezionali, anche ad altra abitazione confinante. Non hanno formato oggetto di rilevazione le apparecchiature con stufe, camini, ecc., anche se mediante esse si provvede al riscaldamento dell'intera abitazione.

Avvertenze particolari — I dati sulla superficie territoriale dei comuni (Tav. 1) sono stati forniti dagli Uffici Tecnici Erariali; le eventuali zone di territorio in contestazione tra due o più comuni risultano comprese, ai fini del censimento, nella circoscrizione di uno di tali comuni, come posto in evidenza con apposita nota in calce alle Tavv. 1 e 2.

La densità della popolazione residente (Tav. 1) è data dal rapporto fra il totale della popolazione residente di ciascun comune e la superficie territoriale del comune stesso espressa in km.²

Nella Tav. 2 per i comuni e le frazioni geografiche è stata indicata l'altitudine minima e massima del rispettivo territorio; l'altitudine dei centri abitati si riferisce al principale luogo di raccolta, di norma la piazza della chiesa parrocchiale, o del municipio, o del mercato, ecc.; l'altitudine dei nuclei abitati fa riferimento ad un punto intermedio del terreno su cui sorgono le case dei nuclei stessi.

Per quanto concerne, infine, la Tav. 11, è da tener presente che, con riferimento ai servizi indicati, le abitazioni risultano ripetute tante volte quanti sono i servizi in esse installati. Così ad esempio, un'abitazione fornita di acqua potabile e di latrina risulta ripetuta sia fra le abitazioni fornite di acqua potabile, sia fra le abitazioni fornite di latrina.



TAVOLE

TAV. I — Superficie territoriale e densità - Popolazione residente e presente per sesso; popolazione

C O M U N I	SUPERFICIE TERRITO- RIALE km ²	DENSITÀ ab/km ²	P O P O L A Z I O N E								
			nei centri		nei nuclei		nelle case sparse		Totale		
			MF	M	MF	M	MF	M	M	F	MF
1. Accùmoli	(a) 86,89	22	1.789	897	57	24	47	19	940	953	1.893
2. Amatrice	174,43	28	4.021	1.952	732	361	165	84	2.397	2.521	4.918
3. Antrodoto	(b) 64,00	65	3.735	1.886	400	201	30	14	2.101	2.064	4.165
4. Ascrea	23,32	30	686	359	—	—	21	11	370	337	707
5. Belmonte in Sabina	23,61	37	365	185	239	122	260	134	441	423	864
6. Borbona	(c) 46,34	33	1.105	538	431	211	—	—	749	787	1.536
7. Borgorose (d)	148,93	43	6.362	3.179	59	26	13	5	3.210	3.224	6.434
8. Borgo Velino	(e) 17,33	44	732	361	—	—	28	19	380	380	760
9. Cantalice	37,71	77	699	349	791	405	1.419	708	1.462	1.447	2.909
10. Cantalupo in Sabina	10,53	123	660	312	—	—	631	338	650	641	1.291
11. Casaprota	14,55	70	821	399	38	19	159	79	497	521	1.018
12. Caspèria	25,35	53	565	270	46	16	741	381	667	685	1.352
13. Castel di Tora	15,55	38	538	285	24	12	22	10	307	277	584
14. Castelnuovo di Farfa	9,03	144	841	419	173	103	283	146	668	629	1.297
15. Castel Sant'Angelo	31,31	51	841	411	704	372	49	23	806	788	1.594
16. Cittaducale	70,95	69	3.841	1.862	532	289	514	272	2.423	2.464	4.887
17. Cittareale	(f) 58,97	19	519	264	538	277	61	28	569	549	1.118
18. Collalto Sabino	22,18	47	1.020	496	—	—	13	5	501	532	1.033
19. Colle di Tora	14,27	40	573	296	—	—	—	—	296	277	573
20. Collegiove	10,76	47	485	244	—	—	21	7	251	255	506
21. Collevécchio	27,21	74	973	472	111	60	939	475	1.007	1.016	2.023
22. Colli di Labro	12,89	53	248	133	302	162	133	68	363	320	683
23. Concerviano	21,47	38	713	371	—	—	106	62	433	386	819
24. Configni	22,69	39	218	106	221	111	452	217	434	457	891
25. Contigliano	53,51	62	1.561	789	334	158	1.423	745	1.692	1.626	3.318
26. Cottanello	36,53	28	277	134	189	102	542	269	505	503	1.008
27. Fara in Sabina	54,88	125	5.432	2.702	743	373	663	330	3.405	3.433	6.838
28. Fiamignano	(g) 100,70	35	2.995	1.533	497	248	—	—	1.781	1.711	3.492
29. Forano	17,55	135	1.779	876	193	91	397	211	1.178	1.191	2.369
30. Frasso Sabino	4,41	139	350	165	198	101	63	31	297	314	611
31. Grèccio	17,88	89	625	308	94	53	872	426	787	804	1.591
32. Labro	11,60	48	172	91	133	70	253	131	292	266	558
33. Leonessa (h)	(i) 204,85	22	2.165	1.045	2.192	1.068	94	45	2.158	2.293	4.451
34. Longone Sabino	34,05	40	1.074	550	35	16	254	142	708	655	1.363
35. Magliano Sabina	43,69	100	2.254	1.058	305	153	1.789	945	2.156	2.192	4.348
36. Marcatelli	11,02	57	629	321	—	—	—	—	321	308	629
37. Micigliano (l)	(m) 36,10	12	396	200	—	—	31	17	217	210	427
38. Mompeo	10,89	70	384	192	13	8	360	177	377	380	757
39. Montàsola	12,64	43	60	26	206	119	279	151	296	249	545
40. Montebuono	19,62	70	653	323	372	182	356	187	692	689	1.381
41. Monteleone Sabino	18,86	78	1.121	552	147	79	205	112	743	730	1.473
42. Montenero Sabino	22,63	24	250	121	—	—	291	159	280	261	541
43. Monte San Giovanni in Sabina	30,70	26	130	71	639	329	41	23	423	387	810
44. Montòpoli di Sabina	37,60	90	1.468	751	248	130	1.654	846	1.727	1.643	3.370
45. Morro Reatino	15,82	35	121	61	378	179	53	28	268	284	552
46. Nèspolo	8,66	61	529	258	—	—	—	—	258	271	529
47. Orvinio	(n) 24,55	36	876	433	—	—	4	2	435	445	880
48. Pagànico	9,20	47	430	212	—	—	5	2	214	221	435
49. Pescorocchiano	94,58	61	5.327	2.751	352	176	123	70	2.997	2.805	5.802
50. Petrella Salto (o)	102,16	35	2.834	1.407	461	232	286	147	1.786	1.795	3.581
51. Poggio Bustone	22,33	98	1.480	764	652	325	64	34	1.123	1.073	2.196
52. Poggio Catino	15,00	79	690	355	21	9	474	253	617	568	1.185
53. Poggio Mirteto	26,45	161	2.255	1.117	548	280	1.443	780	2.177	2.069	4.246
54. Poggio Moiano	26,81	82	2.025	1.007	83	48	82	39	1.094	1.096	2.190
55. Poggio Nativo	16,39	108	1.159	576	—	—	619	325	901	877	1.778
56. Poggio San Lorenzo	8,67	69	497	249	—	—	104	56	305	296	601
57. Posta (p)	(q) 66,20	23	816	418	698	360	—	—	778	736	1.514
58. Pozzàglia Sabino (r)	25,22	47	1.193	581	—	—	—	—	581	612	1.193
59. Rieti (s)	207,86	171	25.748	12.793	1.597	918	8.096	4.210	17.921	17.520	35.441
60. Rivodutri	26,85	54	717	351	303	155	421	223	729	712	1.441
61. Roccantica	16,69	42	449	224	27	9	220	117	350	346	696
62. Rocca Sinibalda	49,41	33	1.158	604	—	—	492	241	845	805	1.650
63. Salisano	17,48	39	380	189	45	21	256	128	338	343	681
64. Scandriglia	63,06	37	1.942	948	182	86	180	94	1.128	1.176	2.304
65. Selci	7,76	148	261	124	418	211	468	244	579	568	1.147
66. Stimigliano	11,37	153	1.460	719	—	—	278	150	869	869	1.738
67. Tarano	20,08	74	701	338	74	33	704	367	738	741	1.479
68. Tòffa	11,18	75	721	352	—	—	123	67	419	425	844
69. Torricella in Sabina	25,78	53	1.003	503	66	30	300	151	684	685	1.369
70. Torri in Sabina	26,15	63	627	306	97	49	913	484	839	798	1.637
71. Turània	8,60	76	651	314	—	—	—	—	314	337	651
72. Vacone	9,14	38	142	63	66	33	141	69	165	184	349
73. Varco Sabino	15,73	36	561	279	—	—	—	—	279	282	561
PROVINCIA	2.749,16	59	112.878	56.150	18.004	9.205	31.523	16.333	81.688	80.717	162.405

(a) Di cui circa Km.² 1,00 per territorio in contestazione con il comune di Norcia (Perugia). — (b) Di cui circa Km.² 1,45 per territorio in contestazione con il comune di Micigliano. — (c) Di cui circa Km.² 0,21 per territorio in contestazione con il comune di Micigliano. — (d) Di cui circa Km.² 0,08 per territorio in contestazione con il comune di Cascia (Perugia). — (e) Di cui circa Km.² 1,25 circa con il comune di Posta. — (f) Vedi comuni di Antrodoto e Borgo Velino per territorio in contestazione con il comune di Monteleone di Spoleto (Perugia). — (g) Di cui circa Km.² 1,25 circa con il comune di Posta. — (h) Vedi comuni di Antrodoto e Borgo Velino per territorio in contestazione. — (i) Vedi comune di Fiamignano per territorio in contestazione. — (l) Vedi comuni di Borbona e Leonessa per territorio in contestazione. — (m) Di cui circa Km.² 0,91 per ter-

residente per specie di località abitata; popolazione residente temporaneamente assente per luogo di presenza

RESIDENTE											POPOLAZIONE PRESENTE		
temporaneamente assente													
in altri comuni				all'estero				Totale					
Totale		per motivi di lavoro		Totale		per motivi di lavoro							
MF	M	MF	M	MF	M	MF	M	M	F	MF	M	F	MF
159	84	67	48	6	5	5	5	89	76	165	866	895	1.761
277	185	106	94	15	11	10	9	196	96	292	2.553	2.588	5.141
301	189	120	88	51	46	35	33	235	117	352	1.937	2.000	3.937
51	37	17	15	2	2	2	2	39	14	53	339	337	676
39	27	19	15	3	3	3	3	30	12	42	416	415	831
336	168	144	102	8	6	7	6	174	170	344	583	627	1.210
670	310	356	164	75	66	66	64	376	369	745	2.871	2.899	5.770
44	24	25	19	5	4	4	4	28	21	49	363	373	736
117	80	35	31	17	16	16	15	96	38	134	1.382	1.418	2.800
65	33	26	18	3	2	2	2	35	33	68	620	614	1.234
49	30	18	11	—	—	—	—	30	19	49	487	514	1.001
67	37	19	14	1	1	1	1	38	30	68	648	676	1.324
39	28	8	6	17	8	10	8	36	20	56	274	260	534
133	70	49	38	1	—	—	—	70	64	134	607	576	1.183
111	62	48	36	21	16	15	13	78	54	132	745	764	1.509
359	220	171	128	65	56	56	54	276	148	424	2.186	2.358	4.544
81	49	39	30	6	6	5	5	55	32	87	527	528	1.055
74	53	24	23	15	12	12	12	65	24	89	441	514	955
41	26	13	9	7	5	6	5	31	17	48	271	263	534
38	22	15	13	19	12	19	12	34	23	57	222	237	459
113	66	40	23	3	1	1	1	67	49	116	957	977	1.934
34	20	12	11	11	9	10	9	29	16	45	341	311	652
93	59	32	32	12	10	8	8	69	36	105	372	361	733
44	29	16	14	—	—	—	—	29	15	44	425	453	878
144	89	56	47	25	22	22	22	111	58	169	1.612	1.593	3.205
62	28	19	6	2	2	2	2	30	34	64	478	470	948
242	138	91	40	7	7	6	6	145	104	249	3.470	3.432	6.902
411	250	164	119	76	63	61	59	313	174	487	1.487	1.557	3.044
90	58	17	14	15	14	13	12	72	33	105	1.114	1.175	2.289
61	25	13	13	2	2	2	2	27	36	63	293	302	595
115	66	66	44	—	—	—	—	66	49	115	735	772	1.507
25	10	8	6	1	1	1	1	11	15	26	289	257	546
265	168	91	76	7	7	7	7	175	97	272	2.080	2.246	4.326
94	56	29	20	2	2	1	1	58	38	96	655	623	1.278
161	91	48	28	4	4	4	4	95	70	165	2.190	2.200	4.390
77	53	22	19	—	—	—	—	53	24	77	270	291	561
55	36	28	27	1	1	1	1	37	19	56	189	197	386
39	30	14	13	1	1	1	1	31	9	40	354	382	736
37	17	15	6	56	36	33	33	53	40	93	244	212	456
142	71	46	30	7	6	5	5	77	72	149	638	637	1.275
117	61	45	19	10	6	5	5	67	60	127	687	684	1.371
16	11	2	2	4	3	4	3	14	6	20	268	260	528
42	20	12	4	—	—	—	—	20	22	42	404	367	771
106	67	31	23	2	2	2	2	69	39	108	1.669	1.637	3.306
17	9	4	4	1	1	1	1	10	8	18	262	281	543
34	18	6	5	43	31	38	31	49	28	77	215	250	465
74	42	26	11	1	1	1	1	43	32	75	405	424	829
30	22	9	8	3	3	3	3	25	8	33	190	218	408
431	186	207	82	113	105	110	105	291	253	544	2.713	2.561	5.274
500	284	212	162	20	20	19	19	304	216	520	1.519	1.700	3.219
269	151	127	81	6	4	4	4	155	120	275	998	982	1.980
63	42	14	12	1	1	1	1	43	21	64	582	559	1.141
114	73	25	22	6	6	5	5	79	41	120	2.177	2.088	4.265
162	82	66	45	15	10	8	8	92	85	177	1.042	1.045	2.087
98	48	42	18	1	1	1	1	49	50	99	870	828	1.698
55	22	21	16	2	2	2	2	24	33	57	297	288	585
81	51	25	21	3	3	3	3	54	30	84	754	743	1.497
88	55	29	25	1	1	1	1	56	33	89	540	585	1.125
768	537	207	173	92	78	74	68	615	245	860	17.966	17.782	35.748
93	49	34	24	5	5	5	5	54	44	98	682	684	1.366
20	13	7	5	—	—	—	—	13	7	20	340	341	681
177	111	82	65	11	11	11	11	122	66	188	742	758	1.500
16	14	2	2	1	1	1	1	15	2	17	333	344	677
69	34	19	13	—	—	—	—	34	35	69	1.195	1.228	2.423
74	43	35	21	3	1	1	1	44	33	77	546	541	1.087
51	22	11	2	2	2	1	1	24	29	53	863	859	1.722
96	38	47	16	2	1	1	1	39	59	98	719	693	1.412
58	27	21	11	2	2	2	2	29	31	60	394	401	795
94	51	60	32	7	7	6	6	58	43	101	655	657	1.312
104	66	51	33	2	2	1	1	68	38	106	774	761	1.535
19	13	11	11	1	1	1	1	14	6	20	310	334	644
50	21	19	9	2	1	2	1	22	30	52	145	166	311
84	39	46	22	—	—	—	—	39	45	84	247	243	490
9.425	5.416	3.701	2.489	931	777	766	721	6.193	4.163	10.356	78.034	78.596	156.630

— (e) Di cui circa Km.² 1,05 per territorio in contestazione con il comune di Posta. — (d) Vedi comuni di Lucoli (L'Aquila) e Magliano de' Marsi (L'Aquila) per territorio in contestazione. — (g) Di cui circa Km.² 1,25 per territorio in contestazione con il comune di Petrella Salto. — (h) Vedi comune di Posta per territorio in contestazione. — (i) Di cui circa Km.² 1,15 per contestazione. — (m) Di cui circa Km.² 1,25 per territorio in contestazione con il comune di Rieti. — (n) Di cui circa Km.² 1,25 per territorio in contestazione con il comune di Pozzaglia ritorio in contestazione con il comune di Leonessa. — (r) Vedi comune di Orvinio per territorio in contestazione. — (s) Vedi comune di Micigliano per territorio in contestazione.

TAV. 2 — Altitudine e popolazione residente dei comuni, delle frazioni geografiche e delle località abitate

COMUNI FRAZIONI GEOGRAFICHE LOCALITÀ ABITATE	ALTI- TUDINE m	POPOLA- ZIONE	COMUNI FRAZIONI GEOGRAFICHE LOCALITÀ ABITATE	ALTI- TUDINE m	POPOLA- ZIONE	COMUNI FRAZIONI GEOGRAFICHE LOCALITÀ ABITATE	ALTI- TUDINE m	POPOLA- ZIONE
ACCUMOLI	$\frac{2187}{666}$	1.893	MACCHIA	$\frac{1061}{750}$	69	ARAFRANCA-PINACO	$\frac{1447}{901}$	108
ACCUMOLI	$\frac{1800}{717}$	768	Macchia	963	46	Arafranca-Pinaco	1011	90
Accumoli *	855	470	Case sparse	—	23	San Lorenzo a Pinaco	996	18
Fonte del Campo	745	155				Case sparse	—	—
Villanova	984	68						
Libertino	750	32	MACERA DELLA MORTE (b)	$\frac{2187}{1077}$	—			
Mole	756	25				CAPRICCHIA	$\frac{1425}{989}$	214
Case sparse	—	18	POGGIO CASOLI	$\frac{1350}{744}$	37	Capricchia	1106	64
			Poggio Casoli	914	37	Preta	1192	128
CASSINO	$\frac{1221}{801}$	28	Case sparse	—	—	Casteltrione	1114	22
Cassino	1092	28				Case sparse	—	—
Case sparse	—	—	POGGIO D'API	$\frac{1471}{836}$	83			
			Poggio d'Api	1086	83	CASALI	$\frac{1528}{891}$	73
COLLEPOSTA	$\frac{1875}{948}$	107	Case sparse	—	—	Casali di Sotto	1018	44
Colleposta	1080	45				Casali di Sopra	1103	17
Roccasalli	1086	62	SAN GIOVANNI	$\frac{1750}{850}$	55	Case sparse	—	12
Case sparse	—	—	San Giovanni	1012	55	COLLEGENTILESCO	$\frac{1040}{872}$	139
COLLESPADA	$\frac{1221}{802}$	78	Case sparse	—	—	CollegentileSCO	1017	64
Cesaventre	1061	46				Bagnolo	1040	71
Collespada	1042	32	TERRACINO	$\frac{1551}{802}$	106	Case sparse	—	4
Case sparse	—	—	Terracino	1165	106			
FONTE DI PRATO MOLINO (a)	$\frac{1450}{1273}$	—	Case sparse	—	—	COLLEMORESCO	$\frac{1112}{810}$	181
Case sparse	—	—				Collemoresco	910	89
			TINO	$\frac{1780}{708}$	158	Domo	869	45
FORCA D'ACQUA CERASA (a)	$\frac{1800}{1521}$	—	Tino	876	152	Patarico	881	47
Case sparse	—	—	Case sparse	—	6	Case sparse	—	—
						CONFIGNO	$\frac{1075}{872}$	119
GRISCIANO	$\frac{1331}{666}$	234	AMATRICE	$\frac{2458}{750}$	4.918	Configno	1011	118
Grisciano	677	234	AMATRICE	$\frac{1226}{818}$	1.537	Case sparse	—	1
Case sparse	—	—	Amatrice *	955	1.163			
			Colli	933	41	CORNELLE	$\frac{1368}{889}$	67
ILLICA	$\frac{1450}{700}$	170	Cornillo Vecchio	887	107	Cornelle di Sopra	1047	22
Illica	870	170	Prato	950	59	Cornelle di Sotto	982	37
Case sparse	—	—	San Cipriano	986	40	Case sparse	—	8
			Cascello	980	23			
			Mosicchio	981	47			
			Case sparse	—	57			

(a) Frazione speciale: territorio in contestazione con il comune di Norcia (Perugia). — (b) Frazione speciale: montagna disabitata.

Segue Tav. 2 — *Altitudine e popolazione residente dei comuni, delle frazioni geografiche e delle località abitate*

COMUNI FRAZIONI GEOGRAFICHE LOCALITÀ ABITATE	ALTI- TUDINE <i>m</i>	POPOLA- ZIONE	COMUNI FRAZIONI GEOGRAFICHE LOCALITÀ ABITATE	ALTI- TUDINE <i>m</i>	POPOLA- ZIONE	COMUNI FRAZIONI GEOGRAFICHE LOCALITÀ ABITATE	ALTI- TUDINE <i>m</i>	POPOLA- ZIONE
CORNILLO NUOVO	$\frac{1406}{929}$	103	ROCCHETTA	$\frac{1050}{808}$	115	ANTRODOCO	$\frac{1888}{460}$	4.165
Cornillo Nuovo	1134	103	Rocchetta	912	67	ANTRODOCO	$\frac{1463}{460}$	3.819
Case sparse	—	—	Petrana	921	34	Antrodoco *	525	3.439
FORCELLE	$\frac{1834}{948}$	85	Case sparse	—	14	Castello di Corno	900	80
Forcelle	1146	46	SALETTA	$\frac{1600}{750}$	448	Pratagrande	506	23
Aleggia	1221	39	Casale	962	44	Rapelle	665	39
Case sparse	—	—	Collalto	1081	43	Rocca di Corno	930	119
LAGO DI SCANDARELLO (a)	868	—	Rio	930	44	Vignola	808	68
MONTE GORZANO (b)	$\frac{2458}{1121}$	—	Saletta	863	98	Villa Mentuccia	568	21
NOMMISCI	$\frac{1448}{889}$	116	Santi Lorenzo e Flaviano	926	112	Case sparse	—	30
Nommischi	1178	94	Cossito	968	32	COLLE DELLE SALERE (d)	$\frac{1790}{1510}$	—
Colletroio	1020	22	San Capone	1081	41	Case sparse	—	—
Case sparse	—	—	San Tommaso	1019	26	MONTE GIANO (b)	$\frac{1873}{740}$	—
PASCIANO	$\frac{1179}{879}$	50	Case sparse	—	8	Monte Nuria (b)	$\frac{1888}{1180}$	—
Pasciano	1085	50	SAN BENEDETTO	$\frac{984}{868}$	64	Rocca di Fondi	$\frac{1300}{629}$	346
Case sparse	—	—	San Benedetto	940	64	Rocca di Fondi	1029	296
POGGIO VITELLINO	$\frac{988}{776}$	118	Case sparse	—	—	San Nicola	730	38
Poggio Vitellino	971	77	SANTA GIUSTA	$\frac{1007}{811}$	128	Stazione di Rocca di Fondi (e)	686	12
Casalene	889	12	San Giorgio	992	53	Case sparse	—	—
Case sparse	—	29	Santa Giusta	977	60	ASCREA	$\frac{1296}{448}$	707
RETROSI	$\frac{1522}{901}$	356	La Conca (c)	871	8	ASCREA	$\frac{1228}{538}$	283
Moletano	1060	114	Case sparse	—	7	Ascrea *	742	283
Retrosi	1000	70	SANT'ANGELO	$\frac{1825}{849}$	420	Case sparse	—	—
Collecetra	1065	31	Sant'Angelo	1009	153	BACINO DEL SALTO (f)	535	—
Collepagliuca	997	42	Sommati	996	220	BACINO DEL TURANO (f)	536	—
San Martino	1150	22	Crugnale (c)	923	11	COVITO (g)	$\frac{1044}{784}$	—
Voceto	1067	52	Faizzone	960	36	Case sparse	—	—
Case sparse	—	25	Case sparse	—	—	RIGATTI (h)	$\frac{1160}{535}$	209
ROCCAPASSA	$\frac{1193}{900}$	74	SCAI	$\frac{1220}{889}$	270	Rigatti	837	198
Roccapassa	977	74	Scai	991	228	Case sparse	—	11
Case sparse	—	—	Varoni	1076	42	ROCCAPASSA	$\frac{1193}{900}$	74
			Case sparse	—	—	Roccapassa	977	74
			TORRITA	$\frac{1398}{936}$	133	Case sparse	—	—
			Torrita	1003	133			
			Case sparse	—	—			

(a) Frazione speciale: lago. — (b) Frazione speciale: montagna disabitata. — (c) Nucleo speciale: chiesa. — (d) Frazione speciale: territorio in contestazione con il comune di Migliano. — (e) Nucleo speciale: stazione ferroviaria. — (f) Frazione speciale: parte di bacino artificiale diviso tra più comuni. — (g) Frazione speciale: isola amministrativa. — (h) Isola amministrativa.

Segue Tav. 2 — Alitudine e popolazione residente dei comuni, delle frazioni geografiche e delle località abitate

COMUNI FRAZIONI GEOGRAFICHE LOCALITÀ ABITATE	ALTI- TUDINE m	POPOLA- ZIONE	COMUNI FRAZIONI GEOGRAFICHE LOCALITÀ ABITATE	ALTI- TUDINE m	POPOLA- ZIONE	COMUNI FRAZIONI GEOGRAFICHE LOCALITÀ ABITATE	ALTI- TUDINE m	POPOLA- ZIONE
STIPES (a)	1296 448	215	CASTELMENARDO	1616 694	288	COLLE DELLE SCANGIVE (e)	1593 1557	—
Stipes	880	205	Castelmenardo	801	288	MONTE NURIA (d)	1888 1263	—
Case sparse	—	10	Case sparse	—	—			
BELMONTE IN SABINA	820 389	864	COLLEMAGGIORE	1624 620	587	CANTALICE	2216 383	2.909
BELMONTE IN SABINA	820 389	864	Collemaggiore	903	199	CANTALICE	1290 383	2.909
Belmonte in Sabina *	756	365	Colleviati	845	134	Cantalice *	650	613
Collina	792	121	Pagliara	802	182	San Liberato	560	86
Prime Ville	731	46	Ponte Civitella	622	20	Case Strinati	530	141
Seconde Ville	735	72	Villette	825	39	Cazzocchia	712	32
Case sparse	—	260	Case sparse	—	13	Collemare	486	91
BORBONA	1617 714	1.536	CORVARO	1500 794	1.769	Ferrari	739	112
BORBONA	1543 714	1.283	Corvaro	842	1.496	L'Oste	856	48
Borbona *	750	685	Santo Stefano	929	273	Marchetto	485	34
Terra	837	167	Case sparse	—	—	Pacifico	582	30
Case del Molino	742	43	MONTAGNA DELLA DUCHESSA (d)	2239 1054	—	Pecce	503	47
Paghetta	757	196	POGGIOVALLE	1374 625	156	Pignatale	520	57
Piè le Coste	751	109	Poggiovale	760	156	Porzia	514	43
Villa Sant'Angelo	746	83	Case sparse	—	—	San Felice	583	30
Case sparse	—	—				Santa Croce	725	126
PIEDIMORDENTI (b)	997 758	69	SANT'ANATOLIA	1600 708	740	Case sparse	—	1.419
Piedimordenti	786	69	Cartore	944	49	MONTE TERMINILLO (d)	2216 1100	—
Case sparse	—	—	Sant'Anatolia	753	691	CANTALUPO IN SABINA	297 75	1.291
Case sparse	—	—	Case sparse	—	—	CANTALUPO IN SABINA	297 75	1.291
VALLEMARE	1617 953	184	TORANO	1327 652	1.074	Cantalupo in Sabina *	297	660
Vallemare	1018	184	Grotti	656	112	Case sparse	—	631
Case sparse	—	—	Torano	756	962	CASAPROTA	740 218	1.018
BORGOROSE (c)	2239 614	6.434	Case sparse	—	—	CASAPROTA	738 218	633
BORGOROSE	1090 614	1.820	BORGO VELINO	1888 449	760	Casaprota *	523	484
Borgorose *	732	1.013	BORGO VELINO	1689 449	760	Gignanello	275	20
Collefegato	779	62	Borgo Velino *	460	517	La Pera	478	18
Collorso	718	77	Collerinardo	519	215	Case sparse	—	111
Spedino	903	264	Case sparse	—	28	COLLELUNGO	740 218	385
Villerose	700	404				Collelungo	507	337
Case sparse	—	—				Case sparse	—	48

(a) Isola amministrativa. — (b) Territorio in contestazione con il comune di Posta. — (c) Vedi comuni di Lucoli (L'Aquila) e Magliano de' Marsi (L'Aquila) per territorio in contestazione. — (d) Frazione speciale: montagna disabitata. — (e) Frazione speciale: montagna disabitata; territorio in contestazione con il comune di Micigliano.

Segue Tav. 2 — Altitudine e popolazione residente dei comuni, delle frazioni geografiche e delle località abitate

COMUNI FRAZIONI GEOGRAFICHE LOCALITÀ ABITATE	ALTI- TUDINE m	POPOLA- ZIONE	COMUNI FRAZIONI GEOGRAFICHE LOCALITÀ ABITATE	ALTI- TUDINE m	POPOLA- ZIONE	COMUNI FRAZIONI GEOGRAFICHE LOCALITÀ ABITATE	ALTI- TUDINE m	POPOLA- ZIONE
CASPERIA	1260 148	1.352	CITTADUCALE	1680 393	4.887	COLLE TRONO (c)	1750 1575	—
CASPERIA	1260 148	1.352	CALCARIOLA	846 449	193	Case sparse	—	—
Casperia *	397	565	Calcariola	760	178	MONTE BORAGINE (d)	1824 1200	—
Montefiolo (a)	404	10	Case sparse	—	15	SANTA CROCE	1210 757	697
Santa Maria	406	36	CITTADUCALE	1680 393	2.514	Santa Croce	768	96
Case sparse	—	741	Cittaducale *	481	2.047	Santa Giusta	880	58
CASTEL DI TORA	1463 536	584	Caporio	427	49	Bricca	818	20
BACINO DEL TURANO (b)	536	—	Cappuccini	614	26	Cagnerone	828	21
CASTEL DI TORA	1463 538	584	Casali Maoli	430	43	Collicelle	822	52
Castel di Tora *	607	538	Cesoni	491	46	Conca	866	39
Monte di Tora	538	24	Cotilia	416	50	Folcara	853	18
Case sparse	—	22	Radicara	425	27	Marianitto	827	69
CASTELNUOVO DI FARFA	378 98	1.297	San Vittorino	410	53	Mola Coletta	778	23
CASTELNUOVO DI FARFA	378 98	1.297	Stazicne di Cittaducale	401	23	Pallottini	813	27
Castelnuovo di Farfa *	358	841	Case sparse	—	150	Rose	842	85
Granica - Campo Raccolta Profughi Stranieri	106	173	GROTTI	853 403	582	Scanzano	1059	45
Case sparse	—	283	Grotti	412	397	Soricone	793	14
CASTEL SANT'ANGELO	1593 402	1.594	Ponzano	830	48	Vetozza	950	43
CASTEL SANT'ANGELO	1593 402	1.594	Villa Grotti	419	130	Villa Sacco	796	35
Canetra *	448	259	Case sparse	—	7	TRIMEZZO	1452 1053	72
Castel Sant'Angelo	581	97	MICCIANI	623 402	145	Trimezzo	1143	72
Paterno	617	168	Micciani	482	46	Case sparse	—	—
Ponte Alto	502	145	Case sparse	—	99	COLLALTO SABINO	1149 554	1.033
Vasche	430	172	PENDENZA	1324 425	274	Collalto Sabino *	980 554	684
Case di Paterno	408	22	Pendenza	792	237	Collalto Sabino *	980	674
Mozza	605	60	Casali Natale	728	37	Case sparse	—	10
Pagliara	625	51	Case sparse	—	—	RICETTO	1149 780	221
Peterra	590	28	SANTA RUFINA	1517 400	1.179	Ricetto	944	221
Piedicastello	469	68	Santa Rufina	514	936	Case sparse	—	—
Piedimozza	488	129	Case sparse	—	243	CITTAREALE	1824 757	1.118
Ponte Basso	457	75	CITTAREALE	1824 828	349	Cittareale *	962	158
Ponte Santa Margherita	449	22	Cittareale *	962	158	Vezzano	922	135
Terme di Cotilia	410	136	Vezzano	922	135	SAN LORENZO	1064 570	128
Villa Ornaro	643	32	Collenasso	915	23	San Lorenzo	890	125
Ville	588	81	Cupello	986	24	Case sparse	—	3
Case sparse	—	49	Case sparse	—	9			

(a) Nucleo speciale: convento. — (b) Frazione speciale: parte di bacino artificiale diviso tra più comuni. — (c) Frazione speciale: territorio in contestazione con il comune di Cascia (Perugia). — (d) Frazione speciale: montagna disabitata.

Segue Tav. 2 — Altitudine e popolazione residente dei comuni, delle frazioni geografiche e delle località abitate

COMUNI FRAZIONI GEOGRAFICHE LOCALITÀ ABITATE	ALTI- TUDINE <i>m</i>	POPOLA- ZIONE	COMUNI FRAZIONI GEOGRAFICHE LOCALITÀ ABITATE	ALTI- TUDINE <i>m</i>	POPOLA- ZIONE	COMUNI FRAZIONI GEOGRAFICHE LOCALITÀ ABITATE	ALTI- TUDINE <i>m</i>	POPOLA- ZIONE
COLLE DI TORA	$\frac{1143}{536}$	573	CONCERVIANO	$\frac{1100}{417}$	819	CONTIGLIANO	$\frac{1076}{371}$	2.684
BACINO DEL TURANO (a)	536	—	CENCIARA (c)	$\frac{814}{564}$	135	Contigliano *	488	1.388
COLLE DI TORA	$\frac{1143}{538}$	573	Cenciara	695	88	Monticchiolo	402	53
Colle di Tora *	542	573	Case sparse	—	47	Montisola	428	145
Case sparse	—	—				Reopasto	381	53
						Terria	387	83
						Case sparse	—	962
COLLEGIOVE	$\frac{1438}{540}$	506	CONCERVIANO	$\frac{830}{417}$	240			
COLLEGIOVE	$\frac{1438}{540}$	506	Concerviano *	579	200	SAN FILIPPO	$\frac{1260}{423}$	353
Collegiove *	1001	485	Case sparse	—	40	San Filippo	600	109
Case sparse	—	21	PRATOIANNI	$\frac{1100}{429}$	199	Case sparse	—	244
COLLEVECCHIO	$\frac{271}{33}$	2.023	Pratojanni	771	187	COTTANELLO	$\frac{1206}{296}$	1.008
CICIGNANO	$\frac{271}{59}$	257	Case sparse	—	12	COTTANELLO	$\frac{1206}{296}$	1.008
Cicignano	271	87	VACCARECCIA	$\frac{1053}{596}$	245	Cottanello *	551	277
Case sparse	—	170	Vaccareccia	776	238	Acquaviva	422	20
COLLEVECCHIO	$\frac{269}{46}$	1.450	Case sparse	—	7	Bivio Castiglione	455	30
Collevecchio *	245	680	CONFIGNI	$\frac{1121}{222}$	891	Colle Lungo	392	50
Convento Cappuccini	269	67	CONFIGNI	$\frac{1121}{312}$	473	Madonna di Collefonte	522	48
Fornace	76	32	Configni *	564	86	Piane di Sopra	682	17
Sant'Anna (b)	175	12	Colle	446	95	Piane di Sotto	678	24
Case sparse	—	659	Case sparse	—	292	Case sparse	—	542
POGGIO SOMMAVILLA	$\frac{203}{33}$	316	CONFIGNI	$\frac{1121}{312}$	473	FARA IN SABINA	$\frac{600}{23}$	6.838
Poggio Sommavilla	184	206	Configni *	564	86	BORGO QUINZIO	$\frac{187}{74}$	615
Case sparse	—	110	Colle	446	95	Borgo Quinzio	181	638
COLLI DI LABRO	$\frac{626}{365}$	683	Case sparse	—	292	Case sparse	—	7
COLLI DI LABRO	$\frac{626}{365}$	683	LUGNOLA	$\frac{799}{222}$	418	CANNETO	$\frac{600}{112}$	887
Colli di Labro *	465	248	Lugnola	436	132	Canneto	230	743
Collespina	450	33	Il Colle	412	126	Cagnani	217	23
La Castellina	517	59	Case sparse	—	160	Case sparse	—	121
Maccarese	482	51	CONTIGLIANO	$\frac{1260}{371}$	3.318	CORESE TERRA	$\frac{184}{74}$	641
Mazzetelli	387	140	COLLEBACCARO	$\frac{1041}{395}$	281	Corese Terra	176	636
Vallagora	486	19	Collebaccaro	546	64	Case sparse	—	5
Case sparse	—	133	Case sparse	—	217			

(a) Frazione speciale: parte di bacino artificiale diviso tra più comuni. — (b) Nucleo speciale: scuola. — (c) Isola amministrativa.

Segue Tav. 2 — Altitudine e popolazione residente dei comuni, delle frazioni geografiche e delle località abitate

COMUNI FRAZIONI GEOGRAFICHE LOCALITÀ ABITATE	ALTI- TUDINE m	POPOLA- ZIONE	COMUNI FRAZIONI GEOGRAFICHE LOCALITÀ ABITATE	ALTI- TUDINE m	POPOLA- ZIONE	COMUNI FRAZIONI GEOGRAFICHE LOCALITÀ ABITATE	ALTI- TUDINE m	POPOLA- ZIONE
FARA IN SABINA	$\frac{575}{114}$	1.772	MONTE NURIA (f)	$\frac{1888}{1297}$	—	GRECCIO	$\frac{1231}{375}$	1.591
Coltodino	234	346	POGGIOVIANO-SAMBUCO	$\frac{1590}{650}$	1.056	GRECCIO	$\frac{1231}{500}$	321
Fara in Sabina *	482	472	Brusciano	956	121	Greccio	705	119
Montegrottone	259	154	Fagge	980	84	Sant'Elena	536	21
Prime Case	295	349	Santa Lucia	807	300	Case sparse	—	181
Fonteluna	202	105	Santa Maria	925	51	LIMITI DI GRECCIO	$\frac{550}{377}$	785
Preventori C. R. I. (a)	441	6	Santo Stefano	767	161	Limits di Greccio *	390	340
San Cesareo	210	160	Aringo	876	32	Fonte Cermella	515	24
San Pietro	253	18	Carriafuni	760	42	Case sparse	—	421
Scarcialupo	277	110	Case del Forno	890	19	SELLECCHIA	$\frac{1018}{375}$	247
Case sparse	—	52	Case Federico	800	35	Sellecchia	376	48
FARFA	$\frac{493}{59}$	359	Case Tocci	906	16	Piè di Loggio	517	42
Farfa	198	95	Cercucce	876	60	San Francesco (h)	635	7
Baccelli	263	123	Colle Sambuco	877	36	Case sparse	—	150
Centrale del Farfa (b)	89	10	Corso	833	74	SPINACCETO	$\frac{500}{376}$	238
Pomonte	300	101	Piè la Piaggia	807	25	Spinacceto	390	118
Case sparse	—	30	Case sparse	—	—	Case sparse	—	120
PASSO CORESE	$\frac{127}{23}$	1.792	RADICARO	$\frac{928}{544}$	808	LABRO	$\frac{725}{367}$	558
Passo Corese (c)	28	1.506	Arapetrianni	736	129	LABRO	$\frac{725}{367}$	558
Case sparse	—	286	Collegiudeo	853	208	Labro *	628	172
TALOCCI	$\frac{207}{37}$	742	Peschietta	820	267	Colle di Mezzo	549	18
Talocci	129	493	San Pietro	775	134	Colle Rucciolo	625	42
Arci	158	41	Collaralli	853	70	Le Macchie Alte	455	16
Polledrara	79	46	Case sparse	—	—	Le Macchie Basse	475	27
Case sparse	—	162	VALLEINCORONATA (g)	$\frac{1888}{1503}$	—	Madonna della Luce	379	30
FIAMIGNANO (d)	$\frac{1888}{535}$	3.492	Case sparse	—	—	Case sparse	—	253
BACINO DEL SALTO (e)	535	—	FORANO	$\frac{251}{29}$	2.369	LEONESSA (i)	$\frac{2216}{800}$	4.451
FIAMIGNANO	$\frac{1607}{550}$	1.628	FORANO	$\frac{230}{31}$	1.577	LEONESSA	$\frac{1637}{800}$	3.325
Collemazzolino	835	150	Forano *	208	1.242	Albaneto	1052	157
Fiamignano *	988	393	Pozzolane	203	84	Leonessa *	969	1.514
Gamagna	773	172	San Pietro	210	70	Piedelpoggio	929	194
Marmosedio	875	162	Case sparse	—	181	Capo d'Acqua	1006	19
Mercato	820	103	GAVIGNANO SABINO	$\frac{251}{29}$	792	Casanova Madonna della Pace	927	48
San Salvatore	841	137	Gavignano Sabino	136	537	Casanova Madonna della Strada	936	23
Sant'Agapito	780	288	Galantina	66	39	Casanova San Giovanni	932	56
Sant'Ippolito	575	135	Case sparse	—	216			
Fontefreddo	848	44	FRASSO SABINO	$\frac{470}{233}$	611			
Ville	907	44	FRASSO SABINO	$\frac{470}{233}$	611			
Case sparse	—	—	Frasso Sabino *	412	350			
			Borgata Casali	443	137			
			Casali di Frasso	443	61			
			Case sparse	—	63			

(a) Nucleo speciale: ospedale. — (b) Nucleo speciale: centrale elettrica. — (c) Centro diviso con il comune di Montelibretti (Roma). — (d) Vedi comune di Petrella Salto per territorio in contestazione. — (e) Frazione speciale: parte di bacino artificiale diviso tra più comuni. — (f) Frazione speciale: montagna disabitata. — (g) Frazione speciale: territorio in contestazione con il comune di Petrella Salto. — (h) Nucleo speciale: convento. — (i) Vedi comune di Posta per territorio in contestazione.

Seque Tav. 2 — Alitudine e popolazione residente dei comuni, delle frazioni geografiche e delle località abitate

COMUNI FRAZIONI GEOGRAFICHE LOCALITÀ ABITATE	ALTI- TUDINE m	POPOLA- ZIONE	COMUNI FRAZIONI GEOGRAFICHE LOCALITÀ ABITATE	ALTI- TUDINE m	POPOLA- ZIONE	COMUNI FRAZIONI GEOGRAFICHE LOCALITÀ ABITATE	ALTI- TUDINE m	POPOLA- ZIONE
Ocre	902	84	LONGONE SABINO	1337	347	MONTE TERMINILLO (c)	2216	—
San Clemente	933	86		448			750	—
Vallimpuni	933	51	Longone Sabino *	804	275	SCAMPETTI (h)	1864	19
Vallunga	922	126	Case sparse	—	72	Case sparse	1400	—
Villa Alesse	913	68					—	19
Villa Berti	899	37						
Villa Bigioni	922	63						
Villa Carmine	913	38						
Villa Ciavatta	888	78						
Villa Climinti	906	35	ROCCA RANIERI (e)	832	430	MOMPEO	852	757
Villa Cordisco	915	57		415			126	
Villa Gizzi	900	82	Rocca Ranieri	708	391	MOMPEO	852	757
Villa Immagine	903	28	Case sparse	—	39	Mompeo *	126	
Villa Lucci	904	79				Madonna del Mattone (i)	457	384
Villa Massi	918	74				Case sparse	335	13
Villa Pulcini	845	166	SAN SILVESTRO (f)	910	299		—	360
Villa Zunna	915	76		515				
Case sparse	—	86	San Silvestro	748	222			
			San Benedetto	707	35			
MONTE CAMBIO (a)	2081	—	Case sparse	—	42	MONTASOLA	1260	545
	1262						260	
MONTE D'OCRI (b)	1259	—					1260	515
	1135		MAGLIANO SABINA	277	4 348	Montasola *	606	60
MONTE TERMINILLO (c)	2216	—		31		Forcella	537	206
	956		FOGLIA	196	349	Case sparse	—	279
MONTI NOCELLA - SAN VENAN- ZIO (c)	1824	—		31				
	1100		Foglia	85	108			
TERZONE	1400	471	Case sparse	—	241	MONTEBUONO	673	1 331
	928						74	
Terzone San Pietro	981	204	MAGLIANO SABINA	277	3.999	FIANELLO	305	312
Casa Petrucci	1000	28		31			74	
Cisterna	964	86	Magliano Sabina *	222	2 146	Fianello	193	96
Corvatello	1030	36	Berardelli - Case Erolì	240	84	Case sparse	—	216
Terzone San Paolo	1000	109	Collesala	226	62			
Case sparse	—	8	Frangellini	44	30			
			Madonna degli Angeli	223	129			
VINDOLI	1568	655	Case sparse	—	1.548	MONTEBUONO	673	1.069
	880						103	
Vindoli	895	96	MAR CETELLI	1160	629	Montebuono *	325	557
Colleverde	924	27		535		Case Bernacchia	313	35
Cumulata	1006	21				Sant'Andrea	290	193
Pianezza	1077	87	MAR CETELLI	1160	629	Sargnano	226	144
Sala	921	76		535		Case sparse	—	140
San Giovine	973	104	Marcetelli *	929	629			
Sant'Angelo	988	81	Case sparse	—	—			
San Vito	1049	58				MONTELEONE SABINO	900	1.473
Viesci	956	62	MICIGLIANO (g)	2216	427		264	
Volciano	908	43		506		GINESTRA SABINA	580	386
Case sparse	—	—	Micigliano	1784	408		264	
			Micigliano *	925	396	Ginestra Sabina	479	332
LONGONE SABINO	1337	1.363	Case sparse	—	12	Berardi	481	26
	406					Case sparse	—	28
FASSINORO (d)	816	287						
	406							
Fassinoro	783	186						
Case sparse	—	101						

(a) Frazione speciale: montagna disabitata; territorio in contestazione con il comune di Posta. — (b) Frazione speciale: montagna disabitata; territorio in contestazione con il comune di Monteleone di Spoleto (Perugia). — (c) Frazione speciale: montagna disabitata. — (d) Parte dell'isola amministrativa che comprende anche le frazioni geografiche Rocca Ranieri e San Silvestro. — (e) Parte dell'isola amministrativa che comprende anche le frazioni geografiche Fassinoro e Rocca Ranieri. — (f) Parte dell'isola amministrativa che comprende anche le frazioni geografiche Fassinoro e Rocca Ranieri. — (g) Vedi comuni di Antrodoco e Borgo Velino per territorio in contestazione. — (h) Frazione speciale: territorio in contestazione con il comune di Rieti. — (i) Nucleo speciale: esercizio pubblico.

Segue Tav. 2 — *Altitudine e popolazione residente dei comuni, delle frazioni geografiche e delle località abitate*

COMUNI FRAZIONI GEOGRAFICHE LOCALITÀ ABITATE	ALTI- TUDINE <i>m</i>	POPOLA- ZIONE	COMUNI FRAZIONI GEOGRAFICHE LOCALITÀ ABITATE	ALTI- TUDINE <i>m</i>	POPOLA- ZIONE	COMUNI FRAZIONI GEOGRAFICHE LOCALITÀ ABITATE	ALTI- TUDINE <i>m</i>	POPOLA- ZIONE
MONTELEONE SABINO	$\frac{900}{317}$	1.087	MONTOPOLI DI SABINA	$\frac{331}{26}$	2.642	PAGANICO	$\frac{1438}{536}$	435
Monteleone Sabino *	494	789	Montopoli di Sabina *	331	1.113	BACINO DEL TURANO (b)	536	—
San Nicola	515	46	Casenove	233	55	PAGANICO	$\frac{1438}{536}$	435
Villa Cavalletti	520	29	Granari	212	16	Paganico *	712	430
Villa Pepoli	471	46	Ponte Sfondato	125	69	Case sparse	—	5
Case sparse	—	177	Case sparse	—	1.389			
MONTENERO SABINO	$\frac{892}{290}$	541	MORRO REATINO	$\frac{1210}{418}$	552	PESCOROCCHIANO	$\frac{1624}{535}$	5.802
Montenero Sabino	$\frac{892}{290}$	541	MORRO REATINO	$\frac{1210}{418}$	552	BACCARECCE	$\frac{859}{545}$	280
Montenero Sabino *	450	250	Morro Reatino *	750	121	Baccarecce	859	280
Case sparse	—	291	Cerqueto	667	46	Case sparse	—	—
MONTE SAN GIOVANNI IN- SABINA	$\frac{1292}{420}$	810	Collatea	604	65	BACINO DEL SALTO (b)	535	—
LA MOLETTA	$\frac{1292}{475}$	137	Collicello	743	14	CIVITELLA	$\frac{848}{586}$	252
La Moletta	530	52	La Croce-Alvano	765	47	Civitella	651	252
Coi Santi	625	33	Lascilga	746	48	Case sparse	—	—
Colli Cacchi	660	17	Le Casette	759	31	COLLI	$\frac{996}{548}$	556
Case sparse	—	35	Pacce	572	15	Campolano	624	117
MONTE SAN GIOVANNI IN SABINA	$\frac{961}{420}$	673	Santarioli	650	41	Colli	883	217
Monte San Giovanni in Sabina*	730	78	San Valentino	634	48	Ospanesco	827	83
Casali Forcella	676	28	Valliola	745	23	Roccabardi	824	91
Gallo	626	220	Case sparse	—	53	Casaolivieri	782	48
Madonna dello Spineto	650	124	NESPOLO	$\frac{1131}{730}$	529	Case sparse	—	—
San Sebastiano	641	145	NESPOLO	$\frac{1131}{730}$	529	GIRGENTI	$\frac{976}{547}$	445
Villa del Casale	520	72	Nespolo *	886	529	Girgenti	803	333
Case sparse	—	6	Case sparse	—	—	Vallececa	591	112
MONTOPOLI DI SABINA	$\frac{680}{26}$	3.370	ORVINIO	$\frac{1116}{603}$	880	Case sparse	—	—
BOCCHIGNANO	$\frac{680}{102}$	728	ORVINIO	$\frac{1116}{614}$	880	LEOFRENI	$\frac{1374}{671}$	848
Bocchignano	183	355	Orvinio *	830	876	Castelluccio	871	191
Ferruti	252	108	Case sparse	—	4	Leofreni	956	557
Case sparse	—	265	QUARTICCIOLO (a)	$\frac{718}{603}$	—	Case sparse	—	100

(a) Frazione speciale: territorio in contestazione con il comune di Pozzaglia Sabino. — (b) Frazione speciale: parte di bacino artificiale diviso tra più comuni.

Segue Tav. 2 — *Altitudine e popolazione residente dei comuni, delle frazioni geografiche e delle località abitate*

COMUNI FRAZIONI GEOGRAFICHE LOCALITÀ ABITATE	ALTI- TUDINE m	POPOLA- ZIONE	COMUNI FRAZIONI GEOGRAFICHE LOCALITÀ ABITATE	ALTI- TUDINE m	POPOLA- ZIONE	COMUNI FRAZIONI GEOGRAFICHE LOCALITÀ ABITATE	ALTI- TUDINE m	POPOLA- ZIONE
NESCE	1374 616	370	CAMPO DI TREVÌ (c)	1206 1178	—	STAFFOLI	1566 585	192
Nesce	828	370	Case sparse	—	—	Staffoli	1009	170
Case sparse	—	—				Case sparse	—	22
			CAPRADOSSO	1414 456	737			
PACE	892 546	327	Capradosso	656	631	TEGLIETO	783 535	63
Pace	816	327	Case sparse	—	106	Teglieto	539	63
Case sparse	—	—				Case sparse	—	—
			FIUMATA	790 535	418			
PESCOROCCHIANO	1111 562	785	Fiumata	560	389	POGGIO BUSTONE	1678 371	2 196
Pescorocchiano*	830	785	Case sparse	—	29	MONTE ROSATO (d)	1678 1000	—
Case sparse	—	—				POGGIO BUSTONE	1151 371	2 196
			MARERI	1418 562	358	Borgo San Pietro	531	203
POGGIO SAN GIOVANNI	1624 567	1 420	Mareri	863	87	Poggio Bustone*	756	1 277
Granara	775	135	Collerosso	818	67	Acquarisciana	553	47
Poggio San Giovanni	769	310	Oiano	708	97	Borgo Colli	483	38
Roccarandisi	625	71	Pagliara	802	45	Case Giovannone	383	14
Sant'Elpidio	795	298	Piagge	961	62	Coenere	554	19
Torre di Taglio	792	279	Case sparse	—	—	Villa Bravi	465	49
Alzano	862	72				Villa Capita	522	124
Castagneta	854	117	MONTE NURIA (d)	1888 1187	—	Villa Falìo	487	43
Petrignano	838	115	Offeio	951 429	352	Villa Provaroni	454	166
Case sparse	—	23	Offeio	667	223	Villa Roma	682	104
			Offeio	667	223	Villa Tizzi	479	48
SANTA LUCIA	1149 630	299	Case sparse	—	43	Case sparse	—	64
Santa Lucia	884	299				POGGIO CATINO	768 66	1 185
Case sparse	—	—	Casale Salto	442	25	CATINO	768 70	499
			Case della Diga	545	61	Catino	374	178
			Case sparse	—	3	Case sparse	—	321
TONNICODA	1112 573	220				GALANTINA (e)	165 66	24
Tonnico da	804	220	PETRELLA SALTO	1400 541	714	Case sparse	—	24
Case sparse	—	—	Petrella Salto*	786	607	POGGIO CATINO	768 98	662
			Cerreta	670	63	Poggio Catino*	384	512
PETRELLA SALTO (a)	1888 416	3 581	Colle della Sponga	816	41	La Breda	175	21
BACINO DEL SALTO (b)	535	—	Case sparse	—	3	Case sparse	—	129
BORG SAN PIETRO	748 535	460						
Borgo San Pietro	578	460	SAN MARTINO	804 416	287			
Case sparse	—	—	San Martino	585	204			
			Case sparse	—	83			

(a) Vedi comune di Fiamignano per territorio in contestazione. — (b) Frazione speciale: parte di bacino artificiale diviso tra più comuni. — (c) Frazione speciale: territorio in contestazione con il comune di Fiamignano. — (d) Frazione speciale: montagna disabitata. — (e) Frazione speciale: territorio gravitante sul comune di Forano.

Segue Tav. 2 — *Altitudine e popolazione residente dei comuni, delle frazioni geografiche e delle località abitate*

COMUNI FRAZIONI GEOGRAFICHE LOCALITÀ ABITATE	ALTI- TUDINE m	POPOLA- ZIONE	COMUNI FRAZIONI GEOGRAFICHE LOCALITÀ ABITATE	ALTI- TUDINE m	POPOLA- ZIONE	COMUNI FRAZIONI GEOGRAFICHE LOCALITÀ ABITATE	ALTI- TUDINE m	POPOLA- ZIONE
POGGIO MIRTETO	$\frac{775}{30}$	4.246	POSTA (b)	$\frac{2081}{557}$	1 514	RIETI (f)	$\frac{2105}{370}$	35 441
CASTEL SAN PIETRO (a)	$\frac{775}{118}$	360	LA CERASA MARTANA (c)	$\frac{1700}{1275}$	—	CASSETTE	$\frac{708}{393}$	789
Castel San Pietro	356	283	Case sparse	—	—	Casette	393	679
Case sparse	—	77				Case sparse	—	110
POGGIO MIRTETO	$\frac{744}{30}$	3.886	MONTE BORAGINE - MONTE LA CERASA (d)	$\frac{1650}{1050}$	—	CASTELFRANCO	$\frac{664}{425}$	437
Poggio Mirteto *	246	1.972	MONTE I PORCINI (d)	$\frac{2081}{615}$	—	Castelfranco	623	209
Misericordia	199	76	POSTA	$\frac{1300}{678}$	986	Case sparse	—	228
San Luigi	203	119	Posta *	721	440			
San Valentino	392	178	Bacugno	764	132	CASTEL SAN BENEDETTO	$\frac{750}{385}$	592
Stazione di Poggio Mirteto	33	175	Favischio-Cerqua	808	137	Castel San Benedetto	692	338
Case sparse	—	1 366	Figino	756	67	Case San Benedetto	395	208
			Fontarello	759	88	Case sparse	—	46
POGGIO MOIANO	$\frac{1125}{325}$	2.190	Picciame	750	62			
			Steccato	756	60			
CERDOMARE	$\frac{700}{325}$	335	Case sparse	—	—	CERCHIARA	$\frac{892}{420}$	305
Cerdomare	410	170				Cerchiera	595	24
Osteria Nuova	396	83	SIGILLO	$\frac{1253}{557}$	528	Morini	662	29
Case sparse	—	82	Sigillo	625	376	Case sparse	—	252
POGGIO MOIANO	$\frac{1125}{382}$	1.855	Laculo	986	71			
Poggio Moiano *	502	1.855	Villa Camponeschi	998	81	LAGO LUNGO (g)	371	—
Case sparse	—	—	Case sparse	—	—	LAGO DI RIPA SOTTILE (h)	371	—
						LISCIANO	$\frac{1243}{516}$	507
POGGIO NATIVO	$\frac{494}{194}$	1.778	POZZAGLIA SABINO (e)	$\frac{1228}{526}$	1 193	Lisciano	610	396
MONTE SANTA MARIA	$\frac{425}{194}$	466	MONTORIO IN VALLE	$\frac{1228}{650}$	282	Case sparse	—	111
Monte Santa Maria	396	428	Montorio in Valle	913	282			
Case sparse	—	38	Case sparse	—	—	MAGLIANELLO	$\frac{785}{394}$	415
POGGIO NATIVO	$\frac{494}{218}$	1.312				Maglianello	736	85
Poggio Nativo *	415	731	PIETRAPORTE	$\frac{997}{526}$	256	Maglianello Basso	397	160
Case sparse	—	581	Pietraforte	684	256	Case sparse	—	170
			Case sparse	—	—			
POGGIO SAN LORENZO	$\frac{627}{264}$	601				MOGGIO (a)	$\frac{1098}{373}$	334
POGGIO SAN LORENZO	$\frac{627}{264}$	601	POZZAGLIA SABINO	$\frac{1228}{597}$	655	Moggio	792	122
Poggio San Lorenzo *	494	497	Pozzaglia Sabino *	878	655	Piè di Moggio	378	138
Case sparse	—	104	Case sparse	—	—	Case sparse	—	74

(a) Isola amministrativa. — (b) Vedi comuni di Borbona e Leonessa per territorio in contestazione. — (c) Frazione speciale: territorio in contestazione con il comune di Leonessa. — (d) Frazione speciale: montagna disabitata. — (e) Vedi comune di Orvinio per territorio in contestazione. — (f) Vedi comune di Micigliano per territorio in contestazione. — (g) Frazione speciale: lago. — (h) Frazione speciale: parte di lago diviso tra più comuni.

Segue Tav. 2 — *Altitudine e popolazione residente dei comuni, delle frazioni geografiche e delle località abitate*

COMUNI FRAZIONI GEOGRAFICHE LOCALITÀ ABITATE	ALTI- TUDINE <i>m</i>	POPOLA- ZIONE	COMUNI FRAZIONI GEOGRAFICHE LOCALITÀ ABITATE	ALTI- TUDINE <i>m</i>	POPOLA- ZIONE	COMUNI FRAZIONI GEOGRAFICHE LOCALITÀ ABITATE	ALTI- TUDINE <i>m</i>	POPOLA- ZIONE
MONTE CARDITO (a)	$\frac{1719}{855}$	—	VAZIA	$\frac{1295}{442}$	1.052	PANTANA	$\frac{702}{414}$	169
POGGIO FIDONI	$\frac{892}{380}$	913	Lugnano	770	176	Pantana	670	83
Piani di Poggio Fidoni	392	288	Madonna del Passo	504	43	Case sparse	—	86
Poggio Fidoni	611	153	Vazia	509	409	POSTICCIOLA	$\frac{912}{448}$	234
Larghetto	383	102	Capuello	628	45	Posticcioia	572	234
Case sparse	—	370	Case Mussi	774	23	Case sparse	—	—
			Case sparse	—	356			
			RIVODUTRI	$\frac{1700}{370}$	1.441			
POGGIO PERUGINO	$\frac{1276}{427}$	358	APOLEGGIA	$\frac{659}{370}$	654			
Poggio Perugino	821	62	Apoleggia	505	143	ROCCA SINIBALDA	$\frac{969}{414}$	760
Case sparse	—	296	Murella	405	15	Rocca Sinibalda *	552	416
			Ponte Crispolti	375	23	Case sparse	—	344
			Vicchiagnone da Piedi	593	23			
			Villaggio Santa Maria	407	95			
RIETI	$\frac{854}{370}$	27.871	Case sparse	—	355			
Rieti *	406	21.278	LAGO DI RIPA SOTTILE (c)	371	—	VALLECUPOLA	$\frac{1508}{456}$	365
Tre Strade	391	381	MONTE CASTIGLIONE (a)	$\frac{1700}{813}$	—	Vallecupola	1000	359
Chiesa Nuova	380	25	RIVODUTRI	$\frac{1335}{371}$	787	Case sparse	—	6
Istituto Missionario (b)	370	14	Piedicolle	412	259			
Ospedale Psichiatrico	407	828	Rivodutri *	567	315	SALISANO	$\frac{968}{116}$	631
Sala	816	25	Cepparo	835	77	SALISANO	$\frac{968}{116}$	681
San Mauro (b)	503	8	Le Ettie	458	44	Salisano *	460	380
Case sparse	—	5.312	Vicchiagnone da Capo	679	26	Centrale Idroelettrica di Salisano	208	36
			Case sparse	—	66	Convento San Diego (e)	435	9
SAN GIOVANNI REATINO	$\frac{850}{404}$	650	ROCCANTICA	$\frac{1288}{98}$	696	Case sparse	—	256
San Giovanni Reatino	456	575	ROCCANTICA	$\frac{1288}{98}$	696			
Case sparse	—	75	Roccantica *	457	449	SCANDRIGLIA	$\frac{1368}{209}$	2.304
			Seminario	281	27	PONTICELLI	$\frac{711}{209}$	821
SANT'ELIA	$\frac{892}{384}$	1.085	Case sparse	—	220	Ponticelli	340	631
Sant'Elia	705	265	ROCCA SINIBALDA	$\frac{1508}{409}$	1.650	Pianozza	329	65
Colle Sant'Antimo	430	115	BACINO DEL TURANO (d)	536	—	Santa Maria delle Grazie (b)	378	4
Fonte Colombo (b)	549	15	MAGNALARDO	$\frac{730}{409}$	122	Case sparse	—	121
Case sparse	—	690	Magnalardo	702	66			
			Case sparse	—	56			
TERMINILLO	$\frac{2105}{815}$	133						
Pian de' Valli	1620	127						
Case sparse	—	6						

(a) Frazione speciale: montagna disabitata. — (b) Nucleo speciale: convento. — (c) Frazione speciale: parte di lago diviso tra più comuni. — (d) Frazione speciale: parte di bacino artificiale diviso tra più comuni. — (e) Nucleo speciale: orfanotrofo.

Segue Tav. 2 — Altitudine e popolazione residente dei comuni, delle frazioni geografiche e delle località abitate

COMUNI FRAZIONI GEOGRAFICHE LOCALITÀ ABITATE	ALTI- TUDINE m	POPOLA- ZIONE	COMUNI FRAZIONI GEOGRAFICHE LOCALITÀ ABITATE	ALTI- TUDINE m	POPOLA- ZIONE	COMUNI FRAZIONI GEOGRAFICHE LOCALITÀ ABITATE	ALTI- TUDINE m	POPOLA- ZIONE
SCANDRIGLIA	$\frac{1368}{272}$	1 483	TARANO	$\frac{310}{77}$	742	TORRI IN SABINA	$\frac{377}{123}$	1.310
Scandriglia *	535	1.311	Tarano *	234	360	Torri in Sabina *	275	470
Pianozze	555	113	Baracche di Tarano	255	41	Pantane	324	36
Case sparse	—	59	Case sparse	—	341	Santa Lucia	348	61
						Case sparse	—	743
			TOFFIA	$\frac{711}{125}$	844	TURANIA	$\frac{1000}{540}$	651
SELCI	$\frac{286}{112}$	1.147	TOFFIA	$\frac{711}{125}$	844	TURANIA	$\frac{1000}{540}$	651
SELCI	$\frac{286}{112}$	1.147	Toffia *	262	721	Turania *	703	651
Selci *	204	261	Case sparse	—	123	Case sparse	—	—
Aurano	237	100						
Colle Zigrino	276	73	TORRICELLA IN SABINA	$\frac{825}{350}$	1.369	VACONE	$\frac{1080}{250}$	349
Sant'Eleuterio	275	56	OLIVETO	$\frac{825}{393}$	349	VACONE	$\frac{1080}{250}$	349
Santo Stefano	254	68	Oliveto	602	333	Vacone *	517	142
Tenerello	231	88	Case sparse	—	16	Casali	340	20
Valle Rosa	240	33				Marchesa Augusta	365	46
Case sparse	—	468				Case sparse	—	141
STIMIGLIANO	$\frac{218}{26}$	1.738	ORNARO	$\frac{789}{430}$	384	VARCO SABINO	$\frac{1450}{454}$	561
STIMIGLIANO	$\frac{218}{64}$	1.239	Ornaro	607	172	BACINO DEL SALTO (a)	535	—
Stimigliano *	207	1.058	Prata di Ornaro	583	35	POGGIO VITTIANO	$\frac{925}{535}$	140
Case sparse	—	181	Case sparse	—	177	Poggio Vittiano	708	140
						Case sparse	—	—
STIMIGLIANO SCALO	$\frac{210}{26}$	499	TORRICELLA	$\frac{687}{350}$	636	ROCCA VITTIANA	$\frac{1275}{454}$	84
Stimigliano Scalo	41	402	Torricella *	604	498	Rocca Vittiana	660	84
Case sparse	—	97	I Cotti	630	31	Case sparse	—	—
			Case sparse	—	107			
TARANO	$\frac{310}{71}$	1.479						
SAN POLO	$\frac{275}{71}$	737	TORRI IN SABINA	$\frac{706}{123}$	1.637	VARCO SABINO	$\frac{1450}{574}$	337
Baracche di San Polo	125	132	ROCCHETTE	$\frac{706}{175}$	327	Varco Sabino *	742	337
San Polo	184	209	Rocchette	266	157	Case sparse	—	—
San Biagio	275	33	Case sparse	—	170			
Case sparse	—	363						

(a) Frazione speciale: parte di bacino artificiale diviso tra più comuni.

TAV. 3 — Popolazione residente per sesso e stato civile

COMUNI	MASCHI				FEMMINE				TOTALE			
	celibi	coniugati (a)	vedovi (b)	Totale	nubili	coniugate (a)	vedove (b)	Totale	celibi e nubili	coniugati (a)	vedovi (b)	Totale
1. Accùmoli	464	431	45	940	425	431	97	953	889	862	142	1 893
2. Amatrice	1.163	1.141	93	2 397	1 120	1.138	263	2 521	2 283	2 279	356	4 918
3. Antrodoco	1 043	997	61	2 101	841	989	234	2 064	1 884	1.986	295	4.165
4. Ascrea	188	169	13	370	135	166	36	337	323	335	49	707
5. Belmonte in Sabina	226	195	20	441	188	198	37	423	414	393	57	864
6. Borbone	405	318	26	749	360	329	98	787	765	647	124	1 536
7. Borgorose	1 824	1 298	88	3 210	1 624	1.305	295	3 224	3.448	2 603	383	6.434
8. Borgo Velino	192	165	23	380	176	167	37	380	368	332	60	760
9. Cantalice	641	773	48	1.462	529	769	149	1.447	1.170	1.542	197	2 909
10. Cantalupo in Sabina	325	304	21	650	277	308	56	641	602	612	77	1 291
11. Casaprota	221	247	29	497	214	252	55	521	435	499	84	1 018
12. Caspèria	287	355	25	667	251	357	77	685	538	712	102	1 352
13. Castel di Tora	156	130	21	307	112	125	40	277	268	255	61	584
14. Castelnuovo di Farfa	346	294	28	668	286	294	49	629	632	588	77	1 297
15. Castel Sant'Angelo	405	372	29	806	299	374	115	788	704	746	144	1 594
16. Cittaducale	1 277	1.072	74	2 423	1 192	1 069	203	2 464	2 469	2.141	277	4 887
17. Cittareale	273	265	31	569	203	274	72	549	476	539	103	1.118
18. Collalto Sabino	252	226	23	501	237	228	67	532	489	454	90	1 033
19. Colle di Tora	165	118	13	296	127	118	32	277	292	236	45	573
20. Collegiove	124	122	5	251	98	120	37	255	222	242	42	506
21. Collevèchio	477	506	24	1 007	418	503	95	1.016	895	1 009	119	2 023
22. Colli di Labro	176	168	19	363	122	166	32	320	298	334	51	683
23. Concerviano	222	195	16	433	146	193	47	386	368	388	63	819
24. Configni	180	228	26	434	165	232	60	457	345	460	86	891
25. Contigliano	812	810	70	1 692	604	817	205	1 626	1 416	1 627	275	3 318
26. Cottanello	241	236	28	505	193	241	69	503	434	477	97	1 008
27. Fara in Sabina	1 684	1 609	112	3 405	1.551	1.618	264	3 433	3 235	3 227	376	6 838
28. Fiamignano	946	764	71	1 781	771	772	168	1.711	1.717	1.536	229	3.492
29. Forano	599	547	32	1 178	543	546	102	1.191	1.142	1 093	134	2 369
30. Frasso Sabino	150	138	9	297	134	138	42	314	284	276	51	611
31. Grèccio	322	432	33	787	275	433	96	804	597	865	129	1.591
32. Labro	136	140	16	292	101	136	29	266	237	276	45	558
33. Leonessa	1 070	989	99	2 158	1 004	1 002	287	2 293	2 074	1.991	386	4 451
34. Longone Sabino	340	338	30	708	254	335	65	655	594	674	95	1.363
35. Magliano Sabina	976	1.114	66	2.156	881	1 108	203	2 192	1 857	2 222	269	4 348
36. Marcellino	146	160	15	321	117	158	33	308	263	318	48	629
37. Micigliano	107	102	8	217	76	104	30	210	183	206	38	427
38. Mompeo	173	194	10	377	159	194	27	380	332	388	37	757
39. Montasola	150	131	15	296	99	126	24	249	249	257	39	545
40. Montebuono	300	359	33	692	242	357	90	689	542	716	123	1 381
41. Monteleone Sabino	356	353	34	743	302	356	72	730	658	709	106	1.473
42. Montenero Sabino	141	122	17	280	110	124	27	261	251	246	44	541
43. Monte San Giovanni in Sabina	207	194	22	423	154	193	40	387	361	387	62	810
44. Montòpoli di Sabina	869	800	58	1 727	683	797	163	1 643	1 552	1 597	221	3 370
45. Morro Reatino	121	133	14	268	117	131	36	284	238	264	50	552
46. Nèspolo	123	121	14	258	110	122	39	271	233	243	53	529
47. Orvinio	197	211	27	435	185	206	54	445	382	417	81	880
48. Pagànico	84	116	14	214	76	117	28	221	160	233	42	435
49. Pescorocchiano	1 650	1 237	110	2 997	1 350	1 240	215	2 805	3 000	2 477	325	5 802
50. Petrella Salto	934	776	76	1.786	841	772	182	1 795	1 775	1 548	258	3.581
51. Poggio Bustone	545	546	32	1.123	432	536	105	1 073	977	1 082	137	2.196
52. Poggio Catino	285	308	24	617	211	304	53	568	496	612	77	1.185
53. Poggio Mirteto	1 062	1.031	84	2.177	845	1 028	196	2 069	1.907	2 059	280	4 246
54. Poggio Moiano	542	512	40	1.094	468	519	109	1 096	1 010	1 031	149	2.190
55. Poggio Nativo	425	447	29	901	346	441	90	877	771	888	119	1.778
56. Poggio San Lorenzo	156	140	9	305	127	143	26	296	283	283	35	601
57. Posta	359	382	37	778	283	386	67	736	642	768	104	1 514
58. Pozzàglia Sabino	259	294	28	581	251	299	62	612	510	593	90	1.193
59. Rieti	9 088	8 334	499	17 921	7 722	8.275	1.523	17 520	16 810	16.609	2 022	35.441
60. Rivodutri	338	372	19	729	263	378	71	712	601	750	90	1.441
61. Roccantica	174	165	11	350	127	170	49	346	301	335	60	696
62. Rocca Sinibalda	428	378	39	845	354	381	70	805	782	759	109	1 650
63. Salisano	151	173	14	338	146	172	25	343	297	345	39	681
64. Scandriglia	470	604	54	1.128	448	606	122	1.176	918	1.210	176	2.304
65. Selci	299	262	18	579	245	266	57	568	544	528	75	1.147
66. Stimigliano	422	432	15	869	355	430	84	869	777	862	99	1.738
67. Tarano	322	382	34	738	292	384	65	741	614	766	99	1.479
68. Tòffia	188	219	12	419	170	214	41	425	358	433	53	844
69. Torricella in Sabina	304	343	37	684	283	337	65	685	587	680	102	1.369
70. Torri in Sabina	391	406	42	839	310	410	78	798	701	816	120	1.637
71. Turània	148	148	18	314	147	151	39	337	295	299	57	651
72. Vacone	80	79	6	165	77	83	24	184	157	162	30	349
73. Varco Sabino	146	119	14	279	141	118	23	282	287	237	37	561
PROVINCIA	40.448	38.291	2.949	81.688	34 520	38.280	7.917	80.717	74.968	76 571	10.866	162.405

(a) Compresi i separati legalmente. — (b) Compresi i divorziati.

TAV. 4 — Popolazione residente per sesso e classe di età

A - TOTALE

C O M U N I	C L A S S I D I E T À (anni)															TOTALE
	Fino a 6	6-14	14-21	21-25	25-30	30-35	35-40	40-45	45-50	50-55	55-60	60-65	65-70	70-75	oltre 75	
1. Accùmoli	188	244	195	106	119	136	133	80	105	90	102	124	103	61	107	1.893
2. Amatrice	397	664	399	223	268	316	357	229	324	319	284	280	271	251	336	4.918
3. Antrodoco	369	572	408	244	278	289	313	270	274	272	210	185	163	140	178	4.165
4. Ascrea	57	92	69	31	46	47	50	35	57	44	33	34	45	43	24	707
5. Belmonte in Sabina	71	140	81	52	48	56	59	59	64	58	43	34	36	22	41	864
6. Borbona	122	200	154	72	84	104	122	88	97	101	66	79	64	85	98	1.536
7. Borgorose	709	1 046	725	438	449	396	413	292	370	331	319	285	243	176	242	6.434
8. Borgo Velino	52	106	76	62	46	42	59	41	50	56	42	30	36	31	31	760
9. Cantalice	245	343	276	194	234	205	214	155	186	203	169	141	126	101	117	2.909
10. Cantalupo in Sabina	127	177	137	82	82	104	106	72	80	80	49	60	51	36	48	1.291
11. Casapota	80	114	82	65	76	68	66	58	72	90	63	50	43	32	59	1.018
12. Casperia	84	138	116	79	80	86	100	72	119	102	89	77	86	54	70	1.352
13. Castel di Tora	21	78	76	42	26	25	24	22	52	48	50	33	25	21	41	584
14. Castelnuovo di Farfa	130	201	124	72	75	95	112	74	80	67	57	68	58	36	48	1.297
15. Castel Sant'Angelo	102	172	141	95	100	120	114	82	113	100	109	86	93	68	99	1.594
16. Cittaducale	459	745	612	314	342	346	314	247	311	291	240	211	174	123	158	4.887
17. Cittareale	85	149	69	51	61	84	82	53	63	58	67	81	74	53	88	1.118
18. Collalto Sabino	101	146	94	38	60	70	84	58	58	52	61	57	53	45	56	1.033
19. Colle di Tora	47	90	56	36	32	43	44	21	39	35	35	35	21	12	27	573
20. Collegiove	37	52	36	32	36	34	53	26	29	34	28	31	23	26	29	506
21. Collevécchio	198	262	224	129	123	156	155	103	140	119	107	112	67	64	64	2 023
22. Colli di Labro	43	77	82	44	45	40	52	40	48	45	36	38	32	28	33	683
23. Concerviano	87	113	86	30	35	44	61	52	60	55	50	43	19	35	49	819
24. Configni	54	92	73	53	55	50	84	67	75	49	46	52	46	48	47	891
25. Contigliano	219	421	352	195	217	212	219	205	233	199	206	157	139	133	211	3.318
26. Cottanello	62	114	93	52	55	64	68	64	76	63	56	70	49	60	62	1.008
27. Fara in Sabina	627	1 089	712	458	504	534	580	393	420	352	286	286	237	197	163	6 838
28. Fiamignano	319	541	388	202	225	254	253	181	219	180	166	168	128	124	144	3.492
29. Forano	212	348	261	145	179	150	193	135	161	153	108	90	79	57	98	2 369
30. Frasso Sabino	58	80	38	34	47	50	51	29	39	26	37	28	29	36	29	611
31. Gréccio	114	161	134	92	98	131	113	76	116	119	104	96	79	76	82	1.591
32. Labro	53	57	46	39	31	35	47	26	29	33	32	40	38	21	31	558
33. Leonessa	370	622	423	219	268	297	316	242	310	250	238	230	228	180	258	4.451
34. Longone Sabino	116	189	137	69	92	91	111	62	97	78	81	70	63	53	54	1.363
35. Magliano Sabina	333	536	467	300	309	299	319	269	290	349	250	206	118	124	179	4 348
36. Marcellino	65	78	54	35	44	53	50	27	29	39	34	34	28	29	30	629
37. Micigliano	31	57	45	18	20	35	35	19	20	19	21	31	26	27	23	427
38. Mompeo	68	82	68	55	57	53	51	26	56	54	36	44	36	33	38	757
39. Montàsola	28	53	59	46	35	27	35	30	46	47	40	17	22	20	40	545
40. Montebuono	95	160	110	94	80	113	122	71	89	75	91	96	61	62	62	1.381
41. Monteleone Sabino	116	209	131	95	105	94	106	65	102	98	99	61	68	58	66	1.473
42. Montenero Sabino	34	63	70	28	29	44	33	30	43	29	40	36	21	16	25	541
43. Monte San Giovanni in Sabina	57	110	91	44	49	55	64	37	52	45	41	45	45	33	42	810
44. Montòpoli di Sabina	335	484	408	213	204	253	291	184	216	220	131	126	98	88	119	3 370
45. Morro Reatino	50	64	57	32	35	46	34	33	34	27	42	31	23	12	32	552
46. Nèspolo	42	59	45	33	28	27	58	27	29	40	27	26	22	23	43	529
47. Orvinio	76	103	76	47	50	50	65	39	46	79	60	69	37	36	47	880
48. Pagànico	26	41	33	23	34	34	28	19	26	30	34	34	27	21	25	435
49. Pescorocchiano	548	948	655	387	378	345	382	305	361	315	296	275	230	167	210	5.802
50. Petrella Salto	325	570	391	226	205	208	249	173	198	208	176	190	149	145	168	3.581
51. Poggio Bustone	197	311	279	152	145	152	161	113	137	122	114	94	75	81	63	2.196
52. Poggio Catino	86	164	118	64	64	71	95	75	84	61	61	55	73	62	52	1.185
53. Poggio Mirteto	389	537	433	273	275	303	346	258	266	265	203	181	174	163	180	4 246
54. Poggio Moiano	217	309	208	132	166	150	171	105	140	123	125	89	79	83	93	2.190
55. Poggio Nativo	148	227	180	111	128	121	148	99	123	95	99	71	98	52	78	1.778
56. Poggio San Lorenzo	69	94	67	25	38	45	45	37	26	32	30	26	18	20	29	601
57. Posta	134	205	107	77	85	96	101	77	100	110	94	107	88	56	77	1.514
58. Pozzàglia Sabino	102	120	121	68	73	82	80	52	96	80	80	67	60	46	66	1.193
59. Rieti	2 962	4.191	4.171	2 453	2 619	2.753	2.975	2 127	2 501	2.237	1.787	1.470	1.112	966	1.117	35.441
60. Rivodutri	114	178	146	90	95	100	109	71	100	104	89	65	77	43	60	1.441
61. Roccantica	43	83	81	38	43	32	54	34	60	57	32	42	28	34	35	696
62. Rocca Sinibalda	127	264	176	94	83	95	115	83	97	114	88	95	83	58	78	1.650
63. Salisano	68	95	52	44	37	63	50	33	39	32	52	29	26	30	31	681
64. Scandriglia	168	282	197	118	155	170	180	133	160	148	170	150	95	85	93	2.304
65. Selci	98	141	110	91	81	91	88	69	74	82	64	49	39	32	38	1.147
66. Stimigliano	177	228	178	114	121	130	146	94	130	102	89	64	72	44	49	1.738
67. Tarano	129	192	143	91	107	129	106	87	79	89	87	89	56	42	53	1.479
68. Tòffia	76	118	75	44	48	51	76	58	60	51	46	34	42	24	41	844
69. Torricella in Sabina	106	194	137	68	83	95	92	62	103	100	76	65	71	48	69	1.369
70. Torri in Sabina	123	196	173	98	104	108	130	94	119	124	90	68	72	63	75	1.637
71. Turània	57	104	61	31	27	42	44	28	31	41	50	36	28	33	38	651
72. Vacone	30	42	40	20	15	25	24	13	16	20	25	21	21	15	22	349
73. Varco Sabino	39	87	63	39	43	36	36	24	27	37	27	26	37	14	26	561
PROVINCIA	13 903	21 614	17.051	10.100	10 813	11.450	12 416	8 889	10.771	10.052	8.665	7.775	6 556	5.516	6.834	162.405

Segue Tav. 4 — Popolazione residente per sesso e classe di età

B - MASCHI

COMUNI	CLASSI DI ETÀ (anni)														TOTALE	
	Fino a 6	6-14	14-21	21-25	25-30	30-35	35-40	40-45	45-50	50-55	55-60	60-65	65-70	70-75		oltre 75
1. Accumoli	90	128	85	49	54	75	69	37	54	48	50	60	53	31	57	940
2. Amatrice	199	326	203	119	128	163	169	117	167	153	137	123	105	108	183	2.397
3. Antrdoco	187	304	222	129	135	145	144	145	141	144	105	85	66	59	90	2.101
4. Ascrea	28	47	37	19	30	18	28	17	32	30	16	17	20	17	14	370
5. Belmonte in Sabina	34	69	39	25	27	38	24	28	35	39	19	14	21	13	16	441
6. Borbona	62	97	88	32	41	55	60	34	52	53	33	36	25	31	50	749
7. Borgorose	365	546	356	213	239	201	209	147	193	153	165	127	105	73	118	3.210
8. Borgo Velino	29	52	34	29	23	22	36	19	26	25	22	13	15	15	20	380
9. Cantalice	123	164	140	111	121	109	114	73	87	110	85	71	50	52	52	1.462
10. Cantalupo in Sabina	70	92	63	44	47	44	57	40	41	36	28	28	22	14	24	650
11. Casaprotta	34	55	36	33	38	30	42	28	39	39	34	23	23	12	31	497
12. Casperia	37	75	60	43	32	45	46	38	55	52	43	31	41	31	38	667
13. Castel di Tora	12	41	40	27	16	13	11	11	23	26	28	17	16	11	15	307
14. Castelnuovo di Farfa	73	98	70	35	42	42	62	37	46	37	26	33	24	18	25	668
15. Castel Sant'Angelo	51	91	82	54	58	61	59	41	56	45	53	37	41	33	44	806
16. Cittaducale	231	365	300	173	162	172	158	119	153	157	117	110	81	59	66	2.423
17. Cittareale	49	81	38	22	29	37	48	31	33	28	31	39	32	30	41	569
18. Collalto Sabino	38	70	51	19	34	38	40	25	36	29	33	28	20	18	22	501
19. Colle di Tora	17	47	34	21	19	26	21	12	20	18	17	17	10	2	15	296
20. Collegiove	20	22	21	15	20	19	29	12	17	18	13	16	6	14	9	251
21. Collevécchio	93	134	122	52	65	88	73	52	77	53	59	56	28	29	26	1.007
22. Colli di Labro	24	49	44	19	29	20	22	23	23	30	10	20	19	12	19	363
23. Concerviano	47	60	52	23	15	25	26	25	37	32	27	21	7	11	25	433
24. Configni	23	48	34	25	27	23	37	39	43	20	22	29	19	23	22	434
25. Contigliano	120	222	187	113	116	102	105	110	123	96	101	68	64	60	105	1.692
26. Cottanello	31	58	52	26	23	33	33	36	34	38	25	38	17	26	35	505
27. Fara in Sabina	312	552	363	219	248	276	285	197	208	183	143	137	100	97	85	3.405
28. Fiamignano	170	287	213	107	103	147	125	85	109	85	94	72	60	50	74	1.781
29. Forano	101	186	121	78	87	79	89	72	69	86	59	37	45	21	48	1.178
30. Frasso Sabino	30	44	17	12	23	29	23	16	18	11	19	13	14	13	15	297
31. Grèccio	58	85	68	38	52	68	58	38	60	58	46	46	32	41	39	787
32. Labro	29	26	27	23	18	15	25	18	14	16	16	14	22	13	16	292
33. Leonessa	210	303	215	96	137	133	154	111	145	137	113	98	105	83	118	2.158
34. Longone Sabino	66	94	67	35	56	40	58	39	58	43	32	35	30	28	27	708
35. Magliano Sabina	163	286	228	142	167	156	152	129	137	170	141	91	60	53	81	2.156
36. Marcetelli	32	40	30	20	25	27	26	15	15	24	11	17	13	13	13	321
37. Micigliano	20	32	19	8	9	22	19	11	10	11	5	15	10	15	11	217
38. Mompeo	34	38	32	26	33	28	26	11	26	26	18	24	17	16	22	377
39. Montasola	16	29	29	26	21	18	19	16	21	24	22	12	9	10	24	296
40. Montebuono	49	88	55	48	41	59	62	37	48	37	40	41	28	30	29	692
41. Monteleone Sabino	54	115	68	51	63	49	48	27	57	46	46	27	38	20	34	743
42. Montenero Sabino	18	32	32	18	15	23	20	17	23	12	17	23	9	9	12	280
43. Monte San Giovanni in Sabina	27	57	51	23	28	31	35	18	28	22	18	21	19	21	24	423
44. Montopoli di Sabina	170	266	205	115	111	135	142	93	115	108	74	61	39	39	54	1.727
45. Morro Reatino	20	27	29	16	18	21	22	14	17	17	17	19	13	4	14	268
46. Néspolo	17	25	25	16	14	16	33	14	18	20	10	13	6	10	21	258
47. Orvinio	27	58	43	25	25	20	33	22	22	45	30	28	19	12	26	435
48. Pagànico	10	18	16	12	18	15	17	10	15	15	17	17	11	10	13	214
49. Pescorocchiano	280	477	341	214	207	181	190	159	197	178	134	142	93	90	114	2.997
50. Petrella Salto	162	301	202	129	94	97	116	83	99	106	84	97	69	62	85	1.786
51. Poggio Bustone	118	165	140	79	79	70	82	59	70	62	62	47	31	37	22	1.123
52. Poggio Catino	44	91	70	35	32	32	47	33	46	31	28	33	32	31	32	617
53. Poggio Mirteto	203	286	224	144	139	156	184	137	138	140	101	75	72	79	99	2.177
54. Poggio Moiano	112	160	114	66	85	79	74	52	74	61	63	46	25	40	43	1.094
55. Poggio Nativo	72	119	95	60	68	62	65	59	59	50	51	29	41	28	43	901
56. Poggio San Lorenzo	37	52	34	14	16	25	23	19	9	16	15	13	6	10	16	305
57. Posta	81	110	51	35	38	51	49	40	47	59	52	47	48	29	41	778
58. Pozzàglia Sabino	43	57	65	30	34	44	38	28	53	43	32	31	25	21	37	581
59. Rieti	1.523	2.133	2.231	1.303	1.338	1.345	1.465	1.045	1.269	1.157	933	714	498	441	526	17.921
60. Rivodutri	64	79	82	47	54	50	48	33	52	52	49	33	36	17	33	729
61. Roccantica	22	43	47	22	24	17	22	22	32	31	14	15	8	16	15	350
62. Rocca Sinibalda	68	135	97	49	46	42	50	43	50	56	44	49	43	27	46	845
63. Salisano	41	43	23	20	18	34	23	16	19	11	28	16	12	17	17	338
64. Scandriglia	81	138	88	63	74	78	98	71	86	65	83	77	38	38	50	1.128
65. Selci	48	69	61	51	47	39	47	38	35	42	33	17	19	15	18	579
66. Stimigliano	96	118	97	46	65	69	67	49	60	51	42	32	36	20	21	869
67. Tarano	59	96	75	47	55	60	48	46	45	42	46	49	24	14	32	738
68. Toffia	34	60	41	22	27	26	35	32	26	29	21	15	17	10	24	419
69. Torricella in Sabina	52	86	67	30	54	49	50	25	50	55	39	27	33	23	44	684
70. Torri in Sabina	71	95	95	48	56	60	57	48	60	66	45	34	32	29	43	839
71. Turania	23	52	31	16	13	23	18	15	13	15	31	12	16	14	22	314
72. Vacone	14	16	23	9	6	11	15	6	7	8	13	11	10	4	12	165
73. Varco Sabino	19	37	31	13	26	19	20	11	18	22	11	14	17	9	12	279
PROVINCIA	7.087	11.047	8.868	5.216	5.577	5.770	6.124	4.475	5.490	5.153	4.341	3.693	2.910	2.531	3.406	81.688

Segue Tav. 4 — Popolazione residente per sesso e classe di età

C - FEMMINE

C O M U N I	C L A S S I D I E T À (anni)															TOTALE
	Fino a 6	6-14	14-21	21-25	25-30	30-35	35-40	40-45	45-50	50-55	55-60	60-65	65-70	70-75	oltre 75	
1. Accùmoli	98	116	110	57	65	61	64	43	51	42	52	64	50	30	50	953
2. Amatrice	198	338	196	104	140	153	188	112	157	166	147	157	166	143	156	2 521
3. Antrodoco	182	268	186	115	143	144	169	125	133	128	105	100	97	81	88	2 064
4. Ascrea	29	45	32	12	16	29	22	18	25	14	17	17	25	26	10	337
5. Belmonte in Sabina	37	71	42	27	21	18	35	31	29	19	24	20	15	9	25	423
6. Borbona	60	103	66	40	43	49	62	54	45	48	33	43	39	54	48	787
7. Borgorose	344	500	369	225	210	195	204	145	177	178	154	158	138	103	124	3 224
8. Borgo Velino	23	54	42	33	23	20	23	22	24	31	20	17	21	16	11	380
9. Cantalice	122	179	136	83	113	96	100	82	99	93	84	70	76	49	65	1.447
10. Cantalupo in Sabina	57	85	74	38	35	60	49	32	39	44	21	32	29	22	24	641
11. Casaprota	46	59	46	32	38	38	24	30	33	51	29	27	20	20	28	521
12. Caspèria	47	63	56	36	48	41	54	34	64	50	46	46	45	23	32	685
13. Castel di Tora	9	37	36	15	10	12	13	11	29	22	22	16	9	10	26	277
14. Castelnuovo di Farfa	57	103	54	37	33	53	50	37	34	30	31	35	34	18	23	629
15. Castel Sant'Angelo	51	81	59	41	42	59	55	41	57	55	56	49	52	35	55	788
16. Cittaducale	228	380	312	141	180	174	156	128	158	134	123	101	93	64	92	2.464
17. Cittareale	36	68	31	29	32	47	34	22	30	30	36	42	42	23	47	549
18. Collalto Sabino	63	76	43	19	26	32	44	33	22	23	28	29	33	27	34	532
19. Colle di Tora	30	43	22	15	13	17	23	9	19	17	18	18	11	10	12	277
20. Collegiove	17	30	15	17	16	15	24	14	12	16	15	15	17	12	20	255
21. Collevèchio	105	128	102	77	58	68	82	51	63	66	48	56	39	35	38	1.016
22. Colli di Labro	19	28	38	25	16	20	30	17	25	15	26	18	13	16	14	320
23. Concerviano	40	53	34	7	20	19	35	27	23	23	23	22	12	24	24	386
24. Configni	31	44	39	28	28	27	47	28	32	29	24	23	27	25	25	457
25. Contigliano	99	199	165	82	101	110	114	95	110	103	105	89	75	73	106	1.626
26. Cottanello	31	56	41	26	32	31	35	28	42	25	31	32	32	34	27	503
27. Fara in Sabina	315	537	349	239	256	258	295	195	212	169	143	149	137	100	78	3.433
28. Fiamignano	149	254	175	95	122	107	128	96	110	95	72	96	68	74	70	1.711
29. Forano	111	162	140	67	92	71	104	63	92	67	49	53	34	36	50	1.191
30. Frasso Sabino	28	36	21	22	24	21	28	13	21	15	18	15	15	23	14	314
31. Grèccio	56	76	66	54	46	63	55	38	56	61	58	50	47	35	43	804
32. Labro	24	31	19	16	13	20	22	8	15	17	16	26	16	8	15	266
33. Leonessa	160	319	208	123	131	164	162	131	165	113	125	132	123	97	140	2.293
34. Longone Sabino	50	95	70	34	36	51	53	23	39	35	49	35	33	25	27	655
35. Magliano Sabina	170	250	239	158	142	143	167	140	153	179	109	115	58	71	98	2.192
36. Marcetelli	33	38	24	15	19	26	24	12	14	15	23	17	15	16	17	308
37. Micigliano	11	25	26	10	11	13	16	8	10	8	16	16	16	12	12	210
38. Mompeo	34	44	36	29	24	25	25	15	30	28	18	20	19	17	16	380
39. Montàsola	12	24	30	20	14	9	16	14	25	23	18	5	13	10	16	249
40. Montebuono	46	72	55	46	39	54	60	34	41	38	51	55	33	32	33	689
41. Monteleone Sabino	62	94	63	44	42	45	58	38	45	52	53	34	30	38	32	730
42. Montenero Sabino	16	31	38	10	14	21	13	13	20	17	23	13	12	7	13	261
43. Monte San Giovanni in Sabina	30	53	40	21	21	24	29	19	24	23	23	24	26	12	18	387
44. Montòpoli di Sabina	165	218	203	98	93	118	149	91	101	112	57	65	59	49	65	1.643
45. Morro Reatino	30	37	28	16	17	25	12	19	17	10	25	12	10	8	18	284
46. Nèspolo	25	34	20	17	14	11	25	13	11	20	17	13	16	13	22	271
47. Orvinio	49	45	33	22	25	30	32	17	24	34	30	41	18	24	21	445
48. Pagànico	16	23	17	11	16	19	11	9	11	15	17	17	16	11	12	221
49. Pescorocchiano	268	471	314	173	171	164	192	146	164	137	162	133	137	77	96	2.805
50. Petrella Salto	163	269	189	97	111	111	133	90	99	102	92	93	80	83	83	1.795
51. Poggio Bustone	79	146	139	73	66	82	79	54	67	60	52	47	44	44	41	1.073
52. Poggio Catino	42	73	48	29	32	39	48	42	38	30	33	22	41	31	20	568
53. Poggio Mirteto	186	251	209	129	136	147	162	121	128	125	102	106	102	84	81	2.069
54. Poggio Moiano	105	149	94	66	81	71	97	53	66	62	62	43	54	43	50	1.096
55. Poggio Nativo	76	108	85	51	60	59	83	40	64	45	48	42	57	24	35	877
56. Poggio San Lorenzo	32	42	33	11	22	20	22	18	17	16	15	13	12	10	13	296
57. Posta	53	95	56	42	47	45	52	37	53	51	42	60	40	27	36	736
58. Pozzàglia Sabino	59	63	56	38	39	38	42	24	43	37	48	36	35	25	29	612
59. Rieti	1.439	2 058	1.940	1.150	1.281	1.408	1 510	1 032	1 232	1 030	854	756	614	525	591	17.520
60. Rivodutri	50	99	64	43	41	50	61	38	48	52	40	32	41	26	27	712
61. Roccantica	21	40	34	16	19	15	32	12	28	26	18	27	20	18	20	346
62. Rocca Sinibalda	59	129	79	45	37	53	65	40	47	58	44	46	40	31	32	805
63. Salisano	27	52	29	24	19	29	27	17	20	21	24	13	14	13	14	343
64. Scandriglia	87	144	109	55	81	92	82	62	74	83	87	73	57	47	43	1.176
65. Selci	50	72	49	40	34	52	41	31	39	40	31	32	20	17	20	568
66. Stimigliano	81	110	81	68	56	61	79	45	70	51	47	32	36	24	28	869
67. Tarano	70	96	68	44	52	69	58	41	34	47	41	40	32	28	21	741
68. Tòffia	42	58	34	22	21	25	41	26	34	22	25	19	25	14	17	425
69. Torricella in Sabina	54	108	70	38	29	46	42	37	53	45	37	38	38	25	25	685
70. Torri in Sabina	52	101	78	50	48	48	73	46	59	58	45	34	40	34	32	798
71. Turània	34	52	30	15	14	19	26	13	18	26	19	24	12	19	16	337
72. Vacone	16	26	17	11	9	14	9	7	9	12	12	10	11	11	10	184
73. Varco Sabino	20	50	32	26	17	17	16	13	9	15	16	12	20	5	14	282
PROVINCIA	6.816	10.567	8.183	4.884	5.236	5.680	6.292	4.414	5.281	4.899	4.324	4.032	3.646	2.985	3.428	80.717

TAV. 5 - Popolazione residente in età da

COMUNI	FORNITI DI TITOLO DI STUDIO															
	LAUREA		DIPLOMA										LICENZA SCUOLA MEDIA INFERIORE			
			Maturità classica e scientifica		Abilitazione						Altri e non specificati				Totale	
	magistrale				tecnica, profes- sionale, artistica		Totale									
MF	M	MF	M	MF	M	MF	M	MF	M	MF	M	MF	M	MF	M	
1. Accùmolì	8	7	8	8	12	1	7	6	19	7	3	1	30	16	23	15
2. Amatrice	32	26	27	26	65	12	25	21	90	33	3	—	120	59	194	132
3. Antrodoto	21	15	35	27	89	21	32	29	121	50	8	1	164	78	246	160
4. Ascrea	—	—	2	2	9	1	4	4	13	5	—	—	15	7	14	8
5. Belmonte in Sabina	2	2	2	2	3	3	1	—	4	3	—	—	6	5	22	10
6. Borbona	6	4	8	6	15	3	6	6	21	9	3	—	32	15	96	54
7. Borgorose	17	16	31	24	83	24	11	10	94	34	6	1	131	59	173	112
8. Borgo Velino	3	3	2	2	5	2	5	4	10	6	2	—	14	8	30	25
9. Cantalice	6	5	8	8	16	9	9	9	25	18	2	—	35	26	101	78
10. Cantalupo in Sabina	4	3	4	3	11	1	6	6	17	7	—	—	21	10	32	17
11. Casaprota	3	3	2	2	17	7	3	3	20	10	1	—	23	12	36	27
12. Caspèria	8	7	3	2	11	3	7	7	18	10	1	—	22	12	43	32
13. Castel di Tora	8	7	3	1	5	2	—	—	5	2	1	—	9	3	9	7
14. Castelnovo di Farfa	5	5	2	2	9	4	4	4	13	8	3	—	18	10	65	46
15. Castel Sant'Angelo	5	4	8	6	24	8	5	4	29	12	4	1	41	19	60	46
16. Cittaducale	25	22	24	17	76	16	44	39	120	55	11	2	155	74	227	151
17. Cittareale	6	5	—	—	5	—	4	3	9	3	2	—	11	3	25	16
18. Collalto Sabino	3	3	11	8	11	2	1	—	12	2	2	—	25	10	32	21
19. Colle di Tora	1	1	2	2	8	3	—	—	8	3	2	—	12	5	17	15
20. Collegiove	3	3	2	2	5	2	2	1	7	3	1	—	10	5	13	10
21. Collevècchio	7	7	7	5	5	—	9	4	14	4	1	—	22	9	52	44
22. Colli di Labro	2	1	2	2	4	—	2	1	6	1	—	—	8	3	18	11
23. Concerviano	3	3	3	3	4	1	1	1	5	2	—	—	8	5	24	15
24. Configni	4	4	2	2	4	1	1	1	5	2	2	—	9	4	20	17
25. Contigliano	14	12	10	9	50	12	18	16	68	28	6	—	84	37	184	121
26. Cottanello	5	3	6	6	13	2	5	4	18	6	1	—	25	12	51	28
27. Fara in Sabina	37	33	29	23	69	3	25	21	94	24	5	—	128	47	272	199
28. Fiamignano	17	17	8	7	47	12	9	9	56	21	1	—	65	28	101	61
29. Forano	14	10	16	12	17	3	16	13	33	16	3	1	52	29	150	89
30. Frasso Sabino	4	4	4	3	10	4	4	2	14	6	—	—	18	9	19	6
31. Grèccio	10	7	3	1	15	7	10	9	25	16	2	—	30	17	72	53
32. Labro	2	2	3	2	3	2	4	4	7	6	—	—	10	8	17	7
33. Leonessa	27	25	14	12	56	16	14	10	70	26	5	—	89	38	193	125
34. Longone Sabino	5	5	2	2	3	1	3	2	6	3	1	—	9	5	21	16
35. Magliano Sabina	30	25	31	25	45	6	31	30	76	36	6	1	113	62	261	180
36. Marcetelli	2	2	1	1	2	1	1	1	3	2	1	—	5	3	12	11
37. Micigliano	2	2	2	2	—	—	2	1	2	1	3	—	7	3	17	8
38. Mompeo	1	1	1	—	7	3	2	2	9	5	1	—	11	5	22	15
39. Montàsola	1	1	1	1	2	—	2	2	4	2	—	—	5	3	6	5
40. Montebuono	2	2	8	8	13	3	4	4	17	7	2	—	27	15	38	27
41. Monteleone Sabino	7	6	7	7	9	4	3	2	12	6	—	—	19	13	44	31
42. Montenero Sabino	—	—	6	6	6	3	1	—	7	3	2	—	15	9	13	7
43. Monte San Giovanni in Sabina	2	2	3	3	5	3	3	2	8	5	2	1	13	9	18	15
44. Montòpoli di Sabina	14	13	13	9	28	9	11	11	39	20	1	—	53	29	204	144
45. Morro Reatino	5	4	1	1	4	1	4	3	8	4	—	—	9	5	13	6
46. Nèspolo	5	5	1	1	5	2	1	1	6	3	—	—	7	4	23	13
47. Orvinio	7	6	2	1	8	4	6	5	14	9	—	—	16	10	43	26
48. Pagànico	2	2	1	1	3	2	2	2	5	4	—	—	6	5	9	6
49. Pescorocchiano	12	11	12	10	50	13	6	5	56	18	2	—	70	28	83	59
50. Petrella Salto	12	11	15	14	32	6	6	6	38	12	5	—	58	26	95	66
51. Poggio Bustone	5	4	5	5	15	7	2	2	17	9	1	—	23	14	81	46
52. Poggio Catino	3	3	7	7	13	4	8	7	21	11	1	—	29	18	69	41
53. Poggio Mirteto	34	26	66	45	56	14	30	26	86	40	6	—	158	85	404	255
54. Poggio Moiano	7	6	5	3	21	4	9	7	30	11	3	—	38	14	56	42
55. Poggio Nativo	12	9	5	5	13	6	5	5	18	11	—	—	23	16	52	28
56. Poggio San Lorenzo	3	3	1	1	5	—	5	3	10	3	1	—	12	4	23	15
57. Posta	5	5	1	1	18	8	3	3	21	11	1	—	23	12	14	10
58. Pozzàglia Sabino	3	3	5	5	8	4	—	—	8	4	2	—	15	9	34	27
59. Rieti	577	446	455	323	1.005	219	709	604	1.714	823	77	11	2.246	1.157	3.724	2.396
60. Rivodutri	5	5	1	1	17	6	6	6	23	12	—	—	24	13	37	25
61. Roccantica	2	2	2	2	8	—	1	1	9	1	1	1	12	4	25	11
62. Rocca Sinibalda	7	6	7	7	13	4	4	2	17	6	1	—	25	13	58	39
63. Salisano	5	4	5	5	7	3	2	2	9	5	—	—	14	10	15	10
64. Scandriglia	11	11	4	4	24	8	5	4	29	12	3	1	36	17	37	22
65. Selci	4	4	4	2	9	2	3	3	12	5	1	—	17	7	49	31
66. Stimigliano	7	7	7	6	17	5	7	6	24	11	2	—	33	17	131	91
67. Tarano	5	4	—	—	13	1	2	2	15	3	—	—	15	3	34	20
68. Toffia	2	2	2	—	7	—	3	2	10	2	—	—	12	2	23	10
69. Torricella in Sabina	5	5	3	3	8	1	3	2	11	3	1	—	15	6	45	27
70. Torri in Sabina	9	7	2	1	15	—	10	8	25	8	1	—	28	9	67	48
71. Turània	3	3	—	—	12	5	—	—	12	5	2	—	14	5	35	21
72. Vacone	2	2	1	1	2	—	1	1	3	1	—	—	4	2	11	9
73. Varco Sabino	1	1	—	—	3	1	1	1	4	2	—	—	4	2	7	6
PROVINCIA	1.138	935	986	756	2.307	550	1.201	1.027	3.508	1.577	211	22	4.705	2.355	8.584	5.623

6 anni in poi per sesso e grado d'istruzione

LICENZA SCUOLA ELEMENTARE				TOTALE				ALFABETI PRIVI DI TITOLO DI STUDIO		ANALFABETI								POPOLAZIONE RESIDENTE IN ETÀ DA 6 ANNI IN POI					
										6 - 14 anni		14 - 65		oltre 65		Totale		TOTALE			di cui da 6 a 14 anni		
MF	M	MF	M	MF	M	MF	M	MF	M	MF	M	MF	M	MF	M	F	MF	M	F	MF			
1.094	567	1.155	605	363	182	13	7	78	24	96	32	187	63	850	855	1.705	128	116	244				
2.998	1.463	3.344	1.630	892	433	11	6	98	32	176	47	285	85	2.198	2.323	4.521	326	338	664				
2.220	1.150	2.651	1.403	827	397	31	16	143	56	144	42	318	114	1.914	1.892	3.796	304	268	572				
424	247	453	262	62	29	1	1	69	31	65	19	135	51	342	308	650	47	45	92				
524	297	554	314	91	41	2	1	95	31	51	20	148	52	407	386	793	69	71	140				
930	479	1.064	552	259	121	3	—	29	7	59	7	91	14	637	727	1.414	97	103	200				
3.536	1.816	3.857	2.003	1.136	596	20	9	415	154	297	83	732	246	2.845	2.880	5.725	546	500	1.046				
506	248	553	284	100	48	4	3	22	10	29	6	55	19	351	357	708	52	54	106				
1.510	835	1.652	944	483	247	8	4	305	79	216	65	529	143	1.339	1.325	2.664	164	179	343				
738	399	795	429	229	116	1	—	84	22	55	13	140	35	530	584	1.164	92	85	177				
658	343	720	385	103	49	5	—	52	13	58	16	115	29	453	475	938	55	59	114				
854	423	927	474	195	105	4	4	68	22	74	25	146	51	630	638	1.268	75	63	138				
372	215	398	232	53	26	5	3	66	22	41	12	112	37	295	268	563	41	37	78				
690	366	778	427	252	119	19	15	64	19	54	15	137	49	535	572	1.167	98	103	201				
986	539	1.092	608	235	103	5	1	80	25	80	18	165	44	755	737	1.492	91	81	172				
2.742	1.411	3.149	1.658	766	352	19	8	239	103	205	71	513	182	2.192	2.236	4.428	365	380	745				
784	397	826	421	121	73	6	1	39	17	41	8	86	26	520	513	1.033	81	68	149				
520	286	580	320	202	93	2	1	91	37	57	12	150	50	453	469	932	70	76	146				
316	168	346	189	108	59	5	3	37	16	30	12	72	31	279	247	526	47	43	90				
266	150	292	168	98	49	—	—	42	8	37	6	79	14	231	238	469	22	30	52				
1.231	647	1.312	707	284	134	18	12	130	48	81	13	229	73	914	911	1.825	134	128	262				
430	246	458	261	93	54	1	—	51	17	37	7	89	24	339	301	640	49	28	77				
489	288	524	311	93	41	4	3	66	19	45	12	115	34	336	346	732	60	53	113				
604	314	637	339	103	42	—	—	44	17	53	13	97	30	411	426	837	48	44	92				
1.974	1.034	2.256	1.204	532	275	8	5	117	34	186	54	311	93	1.572	1.527	3.099	222	199	421				
537	294	618	337	200	92	1	1	52	17	75	27	128	45	474	472	946	58	56	114				
4.069	2.075	4.506	2.354	1.068	536	24	10	385	120	228	73	637	203	3.093	3.118	6.211	552	537	1.089				
2.039	1.097	2.222	1.203	592	318	5	2	167	39	187	49	359	90	1.611	1.552	3.173	287	254	541				
1.348	669	1.564	797	410	210	5	5	103	37	75	28	183	70	1.077	1.080	2.157	186	162	348				
374	188	415	207	88	43	3	1	24	11	23	5	50	17	267	286	553	44	36	80				
1.011	520	1.123	597	191	90	1	1	70	15	92	26	163	42	729	748	1.477	85	76	161				
326	193	355	210	66	34	—	—	46	10	38	9	84	19	263	242	505	26	31	57				
2.806	1.344	3.115	1.532	779	356	12	8	69	32	105	20	187	60	1.948	2.133	4.081	303	319	622				
691	389	726	415	340	186	1	1	108	24	72	16	181	41	642	605	1.247	94	95	189				
2.586	1.318	2.990	1.585	585	277	15	9	238	71	187	51	440	131	1.933	2.022	4.015	286	250	536				
384	218	403	234	75	39	1	—	38	6	47	10	86	16	289	275	564	40	38	78				
214	113	240	126	121	66	—	—	17	3	18	2	35	5	197	199	396	32	25	57				
445	237	479	258	87	40	—	—	65	19	58	26	123	45	343	346	689	38	44	82				
421	243	433	252	23	11	1	—	30	8	30	9	61	17	280	237	517	29	24	53				
904	458	971	502	172	90	3	1	82	28	58	22	143	51	643	643	1.286	88	72	160				
936	506	1.006	556	139	76	4	2	114	28	94	27	212	57	639	658	1.357	115	94	209				
292	169	320	185	92	49	1	1	54	12	40	15	95	28	262	245	507	32	31	63				
500	285	533	311	78	40	1	—	65	17	76	28	142	45	396	357	753	57	53	110				
1.833	975	2.104	1.161	581	297	4	3	199	56	147	40	350	99	1.537	1.478	3.035	266	218	484				
364	194	391	209	64	30	—	—	26	4	21	5	47	9	248	254	502	27	37	64				
315	168	350	190	70	24	3	2	25	10	39	15	67	27	241	246	487	25	34	59				
543	288	609	330	124	57	—	—	37	9	34	12	71	21	408	396	804	58	45	103				
264	154	281	167	48	18	—	—	47	11	33	8	80	19	204	205	409	18	23	41				
3.462	1.904	3.627	2.002	1.008	503	32	16	298	108	289	88	619	212	2.717	2.537	5.254	477	471	948				
1.886	1.004	2.051	1.107	757	401	7	4	231	53	210	59	448	116	1.624	1.632	3.256	301	269	570				
1.289	708	1.398	772	325	164	6	3	145	41	125	25	276	69	1.005	994	1.999	165	146	311				
690	377	791	439	178	89	1	—	52	18	77	27	130	45	573	526	1.099	91	73	164				
2.183	1.127	2.779	1.493	641	317	9	7	200	72	228	85	437	164	1.974	1.833	3.857	286	251	537				
1.328	657	1.429	719	324	164	4	2	122	63	94	34	220	99	982	991	1.973	160	149	309				
977	521	1.064	574	354	183	1	—	112	38	99	34	212	72	829	801	1.630	119	108	227				
340	172	378	194	92	54	—	—	34	12	28	8	62	20	268	264	532	52	42	94				
733	387	775	414	437	232	1	1	95	25	72	25	163	51	697	683	1.380	110	95	205				
626	316	678	355	295	144	3	2	48	17	67	20	118	39	538	553	1.091	57	63	120				
19.133	9.529	25.680	13.528	4.213	1.973	92	43	1.445	507	1.049	347	2.585	897	16.398	16.081	32.479	2.133	2.058	4.191				
999	523	1.065	556	131	57	2	—	51	19	78	23	131	42	665	662	1.327	79	99	178				
435	241	474	258	108	54	—	—	26	7	45	9	71	16	328	325	653	43	40	83				
971	527	1.061	585	186	101	3	2	156	40	117	49	276	91	777	746	1.523	135	129	264				
406	206	440	230	90	45	1	—	41	10	41	12	83	22	297	316	613	43	52	95				
1.430	710	1.514	760	358	183	6	2	160	66	98	36	264	104	1.047	1.089	2.136	138	144	282				
624	358	694	400	202	90	1	—	105	27	47	14	153	41	531	518	1.049	69	72	141				
991	472	1.162	587	259	129	—	—	78	38	62	19	140	57	773	788	1.561	118	110	228				
873	469	927	496	235	120	1	—	114	37	73	26	188	63	679	671	1.350	96	96	192				
224	139	261	153	403	191	—	—	63	27	41	14	104	41	385	383	768	60	58	118				
771	425	836	463	252	115	1	—	98	29	76	25	175	54	632	631	1.263	86	108	194				
925	484	1.029	548	329	162	6	3	74	26	76	29	156	58	768	746	1.514	95	101	196				
380	197	432	226	68	37	—	—	47	13	47	15	94	28	291	303	594	52	52	104				
232	111	249	124	48	19	—	—	12	3	10	5	22	8	151	168	319	16	26	42				
327	175	339	184	115	58	2	—	33	11	33	7	68	18	260	262	522	37	50	87				
92 833	48 162	107.260	57.075	25 081	12.348	459	235	8.475	2.757	7.227	2.186	16.161	5.178	74.601	73.901	148.502	11.047	10.567					

TAV. 6 — Popolazione residente in età da 10 anni in poi attiva e non attiva per sesso:

COMUNI	POPOLAZIONE ATTIVA															
	IN CONDIZIONE PROFESSIONALE															
	Agricoltura, foreste, caccia e pesca		Industrie estratt. e manifatturiere		Costruzioni		Energia elettrica, gas e acqua		Commercio		Trasporti e comunicazioni		Credito e assicurazione		Servizi	
	MF	M	MF	M	MF	M	MF	M	MF	M	MF	M	MF	M	MF	M
1. Accumoli	490	405	37	22	61	61	2	2	55	40	14	14	1	1	29	13
2. Amatrice	959	835	124	96	277	277	11	11	132	105	48	40	16	15	80	48
3. Antrodoco	382	376	194	170	240	239	14	14	116	85	109	108	9	9	89	42
4. Ascrea	228	179	10	10	7	7	1	1	6	4	3	2	1	1	—	—
5. Belmonte in Sabina	369	256	18	16	9	9	—	—	15	10	9	7	1	—	6	2
6. Borbona	306	290	53	35	41	41	2	2	58	41	11	7	2	1	39	7
7. Borgorose	1.480	1.467	76	53	109	108	2	2	110	75	37	34	10	10	263	50
8. Borgo Velino	82	79	50	43	39	39	—	—	23	17	15	13	—	—	11	5
9. Cantalice	392	349	159	121	309	308	1	1	55	46	23	21	1	1	17	9
10. Cantalupo in Sabina	249	219	28	21	95	95	1	1	39	34	13	11	—	—	12	8
11. Casaprota	253	233	41	34	19	19	1	1	22	18	11	6	—	—	18	3
12. Casperia	386	295	47	32	39	39	2	2	27	18	12	12	2	2	22	13
13. Castel di Tora	156	153	13	9	4	4	—	—	14	11	4	4	1	1	9	4
14. Castelnuovo di Farfa	192	164	59	55	68	68	2	2	42	35	16	15	1	1	30	16
15. Castel Sant'Angelo	247	242	51	43	96	96	10	10	57	37	17	14	5	4	26	10
16. Cittaducale	504	475	231	155	356	356	42	42	106	80	49	43	13	12	109	46
17. Cittareale	209	209	18	17	17	17	—	—	43	32	12	8	1	1	33	26
18. Collalto Sabino	261	250	14	13	6	6	—	—	22	13	8	6	3	3	17	11
19. Colle di Tora	134	125	8	5	18	18	—	—	9	4	1	—	—	—	21	2
20. Collegiove	181	109	22	15	9	9	—	—	6	4	7	7	—	—	10	3
21. Collevécchio	456	410	141	120	74	74	2	2	37	28	23	22	5	4	29	10
22. Colli di Labro	102	94	34	29	48	48	—	—	19	14	7	6	—	—	6	2
23. Concerviano	177	175	11	11	29	29	—	—	22	21	3	1	—	—	9	9
24. Configni	293	213	15	14	23	23	12	12	15	10	6	4	—	—	8	3
25. Contigliano	686	587	146	105	97	97	3	3	121	104	54	49	5	5	40	23
26. Cottanello	303	232	18	14	31	31	—	—	11	7	8	6	—	—	23	5
27. Fara in Sabina	1.163	900	251	199	555	553	20	20	151	126	84	80	9	8	221	67
28. Fiamignano	656	649	78	64	130	129	—	—	48	35	28	25	3	3	91	23
29. Forano	250	237	96	77	187	187	1	1	50	37	96	93	2	1	39	15
30. Frasso Sabino	91	91	29	29	31	31	1	1	15	9	5	4	2	2	2	2
31. Gréccio	207	168	124	88	87	87	1	1	71	59	28	25	4	4	38	14
32. Labro	110	110	31	26	25	25	—	—	3	3	10	8	1	1	6	3
33. Leonessa	724	690	376	304	81	81	2	2	102	76	39	31	6	5	57	30
34. Longone Sabino	439	403	25	9	22	21	2	2	3	2	11	9	—	—	16	5
35. Magliano Sabina	827	785	174	151	284	283	4	4	101	66	52	48	16	15	119	51
36. Marcellino	141	80	35	35	15	15	—	—	15	10	3	3	—	—	4	1
37. Micigliano	77	76	2	1	8	8	—	—	6	3	4	4	—	—	7	3
38. Mompeo	202	178	16	12	12	12	—	—	6	5	10	8	—	—	8	4
39. Montasola	198	157	3	3	37	37	—	—	14	11	7	6	—	—	10	2
40. Montebuono	344	321	28	23	31	31	—	—	37	29	11	11	—	—	48	21
41. Monteleone Sabino	325	315	38	33	18	18	—	—	17	14	12	10	1	1	41	10
42. Montenero Sabino	123	123	9	9	9	9	—	—	5	2	7	6	—	—	8	1
43. Monte San Giovanni in Sabina	236	233	9	6	5	5	—	—	12	10	4	4	—	—	18	5
44. Montopoli di Sabina	675	528	130	108	240	238	41	41	70	48	49	49	5	5	44	27
45. Morro Reatino	91	90	47	27	49	49	—	—	10	8	3	3	—	—	3	3
46. Néspolo	117	117	12	6	21	21	—	—	7	5	4	3	—	—	9	5
47. Orvinio	149	149	19	10	23	23	—	—	16	14	17	17	5	5	22	5
48. Pagànico	108	83	7	5	14	14	—	—	8	7	9	8	—	—	2	2
49. Pescorocchiano	1.561	1.551	50	41	72	71	—	—	47	42	19	17	2	2	161	24
50. Petrella Salto	487	484	90	72	181	181	5	5	93	64	16	16	1	1	56	20
51. Poggio Bustone	255	224	133	82	164	164	2	2	78	66	16	15	—	—	37	11
52. Poggio Catino	216	176	33	24	92	92	—	—	32	23	11	8	2	2	20	13
53. Poggio Mirteto	556	475	240	195	261	260	25	25	160	109	101	93	27	23	103	58
54. Poggio Moiano	371	371	103	95	64	64	2	2	66	45	23	22	3	3	49	16
55. Poggio Nativo	434	431	27	22	33	33	—	—	32	27	10	7	2	2	44	12
56. Poggio San Lorenzo	98	97	21	17	9	9	—	—	9	4	17	17	—	—	4	3
57. Posta	250	242	24	23	76	74	5	5	53	43	5	3	2	2	11	8
58. Pozzaglia Sabino	301	294	10	10	22	22	—	—	25	19	8	8	1	1	10	4
59. Rieti	2.844	2.338	2.634	2.035	1.177	1.176	70	67	1.495	1.142	617	562	194	178	1.297	669
60. Rivodutri	317	210	94	66	118	118	—	—	25	12	19	17	—	—	13	5
61. Roccantica	136	124	29	26	51	51	1	1	14	8	6	5	—	—	8	3
62. Rocca Sinibalda	392	351	32	24	56	56	3	3	40	18	12	10	2	2	31	11
63. Salisano	101	101	25	24	20	20	6	6	3	3	2	1	1	1	5	3
64. Scandriglia	530	503	57	53	57	57	—	—	29	20	17	15	1	1	29	12
65. Selci	353	288	19	17	35	35	—	—	50	32	13	12	1	—	27	8
66. Stimigliano	120	114	144	129	88	88	4	4	53	36	80	75	—	—	32	15
67. Tarano	441	355	47	35	63	63	—	—	28	22	15	13	—	—	36	5
68. Toffia	215	143	27	23	57	57	—	—	17	12	7	6	1	1	14	3
69. Torricella in Sabina	293	290	29	22	18	18	1	1	43	38	13	12	4	1	33	10
70. Torri in Sabina	396	371	27	22	56	56	—	—	31	21	16	16	4	2	40	12
71. Turània	92	79	17	15	17	17	—	—	14	10	4	4	—	—	10	3
72. Vacone	63	58	2	2	11	11	3	3	7	4	3	2	—	—	14	2
73. Varco Sabino	104	92	22	20	19	19	1	1	10	7	4	4	—	—	27	4
PROVINCIA	27.656	24.666	7.093	5.627	6.822	6.807	308	305	4.403	3.299	2.067	1.875	379	343	3.880	1.603

attiva per ramo di attività economica; non attiva per condizione non professionale

				POPOLAZIONE NON ATTIVA														TOTALE	
Pubblica amministrazione		Totale		IN CERCA DI PRIMA OCCUPAZIONE		TOTALE		Scolari e studenti		Casa-linghe	Pensionati		Altri		TOTALE		MF	M	
MF	M	MF	M	MF	M	MF	M	MF	M	F	MF	M	MF	M	MF	M			
23	15	712	573	13	13	725	586	130	77	529	167	104	33	20	859	201	1.584	787	
150	77	1.797	1.504	33	24	1.830	1.528	362	198	1.509	386	243	120	68	2.377	509	4.207	2.037	
131	67	1.284	1.110	83	70	1.367	1.180	493	295	1.220	386	250	55	37	2.154	582	3.521	1.762	
15	8	271	212	1	—	272	212	60	37	131	126	66	9	3	326	106	598	318	
13	13	440	313	2	1	442	314	59	35	168	20	16	43	13	290	64	732	378	
27	18	539	442	39	28	578	470	150	85	402	166	75	21	10	739	170	1.317	640	
132	70	2.219	1.869	30	26	2.249	1.895	622	385	1.857	346	229	115	60	2.940	674	5.189	2.569	
10	8	230	204	7	7	237	211	76	42	245	69	50	33	21	423	113	660	324	
37	31	994	887	24	18	1.018	905	235	148	877	290	171	63	33	1.465	352	2.483	1.257	
18	10	455	399	26	8	481	407	100	52	345	120	63	27	11	592	126	1.073	533	
16	8	381	322	4	4	385	326	57	38	311	119	71	15	9	502	118	887	444	
28	21	565	434	16	5	581	439	114	68	350	116	69	51	24	631	161	1.212	600	
7	5	208	191	1	1	209	192	57	35	169	87	49	2	1	315	85	524	277	
35	30	445	386	5	5	450	391	118	71	364	130	78	2	2	614	151	1.064	542	
22	13	531	469	11	10	542	479	146	99	476	225	134	38	22	885	255	1.427	734	
186	134	1.596	1.343	72	62	1.668	1.405	534	304	1.347	428	256	104	52	2.413	612	4.081	2.017	
16	9	349	319	8	7	357	326	71	37	324	188	103	14	8	597	148	954	474	
28	11	359	313	6	4	365	317	107	64	285	107	57	9	2	508	123	873	440	
9	5	200	159	37	21	237	180	41	22	118	66	38	16	12	241	72	478	252	
9	5	244	152	2	2	246	154	28	13	46	113	50	8	4	195	67	441	221	
28	18	795	688	8	8	803	696	165	101	598	74	33	63	26	900	160	1.703	856	
8	5	224	198	19	5	243	203	54	41	210	81	63	16	8	361	112	604	315	
8	4	259	250	14	6	273	256	67	46	239	79	46	20	12	405	104	678	360	
12	8	384	287	1	1	385	288	51	34	220	99	51	32	13	402	98	787	386	
88	55	1.240	1.028	51	37	1.291	1.065	290	169	942	269	174	102	49	1.603	392	2.894	1.457	
22	16	416	311	12	8	428	319	74	53	240	115	63	37	15	466	131	894	450	
145	98	2.599	2.051	97	89	2.696	2.140	609	357	1.826	381	235	172	92	2.988	684	5.684	2.824	
66	37	1.100	965	28	21	1.128	986	358	220	988	359	221	85	47	1.790	488	2.918	1.474	
45	35	766	683	47	33	813	716	218	124	728	170	114	58	30	1.174	268	1.987	984	
11	6	187	175	—	—	187	175	48	29	194	73	39	9	1	324	69	511	244	
19	11	579	457	16	8	595	465	116	66	429	248	148	20	11	813	225	1.408	690	
9	7	195	183	7	7	202	190	37	17	182	49	35	7	4	275	56	477	246	
87	55	1.474	1.274	55	43	1.529	1.317	344	201	1.396	362	220	144	63	2.246	484	3.775	1.801	
4	3	522	454	10	8	532	462	91	56	396	109	61	32	19	628	136	1.160	598	
80	42	1.657	1.445	40	33	1.697	1.478	375	209	1.406	204	122	88	47	2.073	378	3.770	1.856	
7	5	220	149	17	17	237	166	39	25	85	131	63	30	11	285	99	522	265	
3	3	107	98	8	7	115	105	35	15	143	67	53	7	6	252	74	367	179	
7	4	261	223	9	6	270	229	51	33	230	90	56	13	10	384	99	654	328	
4	2	273	218	2	2	275	220	32	24	149	32	21	5	2	218	47	493	267	
17	11	516	447	11	9	527	456	94	57	458	44	34	97	54	693	145	1.220	601	
14	11	466	412	27	21	493	433	158	89	390	203	104	35	17	786	210	1.279	643	
10	8	171	158	8	8	179	166	49	28	160	76	50	19	7	304	85	483	251	
8	7	292	270	5	4	297	274	84	50	250	50	35	15	6	399	91	696	365	
42	21	1.296	1.065	31	23	1.327	1.088	274	190	912	189	111	99	43	1.474	344	2.801	1.432	
7	4	210	184	2	1	212	185	36	17	154	64	29	5	4	259	50	471	235	
7	5	177	162	8	7	185	169	18	12	146	87	34	16	11	267	57	452	226	
29	25	280	248	5	4	285	252	77	48	261	108	80	31	7	477	135	762	387	
6	5	154	124	2	2	156	126	25	19	110	86	44	13	8	234	71	390	197	
74	40	1.986	1.788	16	14	2.002	1.802	628	366	1.756	343	253	74	64	2.801	683	4.803	2.485	
64	26	993	869	86	79	1.079	948	359	214	1.037	382	264	104	46	1.882	524	2.961	1.472	
21	15	706	579	25	20	731	599	218	140	558	298	157	61	43	1.135	340	1.866	939	
16	11	422	349	8	6	430	355	109	75	316	153	97	20	11	598	183	1.028	538	
112	76	1.585	1.314	52	35	1.637	1.349	416	243	1.191	257	179	90	52	1.954	474	3.591	1.823	
43	27	724	645	17	16	741	661	214	121	658	179	105	44	21	1.095	247	1.836	908	
21	12	603	546	24	24	627	570	138	82	556	164	101	33	20	891	203	1.518	773	
11	9	169	156	11	10	180	166	58	36	173	59	38	14	3	304	77	484	243	
28	19	454	419	15	13	469	432	119	71	475	185	132	43	17	822	220	1.291	652	
10	8	387	366	3	2	390	368	77	54	425	119	78	25	12	646	144	1.036	512	
2.670	1.921	12.998	10.138	713	478	13.711	10.616	3.967	2.332	8.967	2.310	1.569	1.585	921	16.829	4.822	30.540	15.438	
24	20	610	448	12	9	622	457	113	69	313	170	93	25	13	621	175	1.243	632	
11	4	256	222	6	6	262	228	58	29	222	54	34	14	8	348	71	610	299	
30	19	598	494	49	14	647	508	184	109	424	90	71	31	35	769	215	1.416	723	
10	5	173	164	18	17	191	181	46	24	234	58	45	21	21	372	90	563	271	
40	25	760	686	12	11	772	697	143	93	782	266	171	42	25	1.233	289	2.005	986	
16	9	514	401	8	8	522	409	75	49	300	65	31	17	9	457	89	979	498	
40	32	561	493	19	18	580	511	167	104	537	137	81	31	17	872	202	1.452	713	
18	8	648	501	9	8	657	509	86	52	380	79	49	47	15	592	116	1.249	625	
8	3	346	248	12	9	358	257	72	43	167	91	49	22	8	352	100	710	357	
14	7	448	399	17	10	465	409	106	68	385	182	101	27	16	700	185	1.165	594	
31	16	601	516	20	15	621	531	108	72	506	148	102	45	25	807	199	1.428	730	
16	10	170	138	13	9	183	147	68	36	153	125	72	14	7	360	115	543	262	
4	4	107	86	11	6	118	92	33	18	93	49	33	9	1	184	52	302	144	
13	10	200	157	9	9	209	166	49	19	140	76	47	4	4	269	70	478	236	
5.050	3.405	57.658	47.930	2.145	1.580	59.803	49.510	15.040	8.954	45.263	13.593	8.463	4.543	2.449	78.439	19.866	138.242	69.376	

TAV. 7 - Popolazione residente attiva in condizione professionale per sesso, settore di attività economica e posizione nella professione

A - TOTALE

C O M U N I	P O S I Z I O N E N E L L A P R O F E S S I O N E										T O T A L E	
	Imprenditori, quadri superiori, liberi professionisti		Dirigenti e impiegati		Lavoratori in proprio		Lavoratori dipendenti		Coadiuvanti		MF	M
	MF	M	MF	M	MF	M	MF	M	MF	M		
1. Accùmoli	6	6	24	15	316	286	139	116	227	150	712	573
2. Amatrice	22	19	138	84	765	685	559	492	313	224	1.797	1.504
3. Antrodoco	15	15	154	84	472	439	608	546	35	26	1.284	1.110
4. Ascrea	—	—	13	5	142	124	32	32	84	51	271	212
5. Belmonte in Sabina	1	1	11	8	164	156	71	55	193	93	440	313
6. Borbona	4	4	38	16	250	225	167	133	80	64	539	442
7. Borgorose	13	9	134	68	1.027	981	601	381	444	430	2.219	1.869
8. Borgo Velino	2	1	20	17	78	68	116	105	14	13	230	204
9. Cantalice	7	5	33	26	301	282	539	490	114	84	994	887
10. Cantalupo in Sabina	4	3	22	12	184	175	145	137	100	72	455	399
11. Casaprota	2	2	26	13	139	128	145	125	69	54	381	322
12. Casperia	4	4	31	20	249	223	104	93	177	94	565	434
13. Castel di Tora	4	3	9	7	136	129	21	16	38	36	208	191
14. Castelnuovo di Farfa	8	6	36	24	106	100	230	216	65	40	445	386
15. Castel Sant'Angelo	5	4	30	17	195	181	230	202	71	65	531	469
16. Cittaducale	11	10	175	120	401	362	838	704	171	147	1.596	1.343
17. Cittareale	7	6	14	4	188	180	89	81	51	48	349	319
18. Collalto Sabino	2	1	25	15	211	196	45	30	76	71	359	313
19. Colle di Tora	—	—	13	5	103	97	56	36	28	21	200	159
20. Collegiove	1	—	13	7	107	81	49	35	7	29	244	152
21. Collevèchio	1	1	34	23	386	357	231	203	143	104	795	688
22. Colli di Labro	2	2	7	3	70	60	119	110	26	23	224	198
23. Concerviano	2	2	12	8	125	123	84	82	36	35	259	250
24. Configni	3	1	12	6	177	155	61	56	131	69	384	287
25. Contigliano	8	6	107	67	381	368	425	366	319	221	1.240	1.028
26. Cottanello	4	3	21	9	184	167	62	47	145	85	416	311
27. Fara in Sabina	18	16	175	99	572	515	1.605	1.271	229	150	2.599	2.051
28. Fiamignano	11	9	85	45	446	426	437	370	121	115	1.100	965
29. Forano	9	8	50	31	198	180	433	393	76	71	766	683
30. Frasso Sabino	2	2	16	10	70	64	86	86	13	13	187	175
31. Grèccio	8	7	34	24	167	127	310	256	60	43	579	457
32. Labro	2	1	12	9	90	89	79	72	12	12	195	183
33. Leonessa	14	11	102	62	625	586	505	420	228	195	1.474	1.274
34. Longone Sabino	2	1	10	7	290	274	59	38	161	134	522	454
35. Magliano Sabina	20	18	124	73	624	583	546	481	343	290	1.657	1.445
36. Marcellino	—	—	8	6	67	52	130	86	15	5	220	149
37. Micigliano	3	1	5	4	42	40	35	32	22	21	107	98
38. Mompeo	1	—	12	6	102	95	95	88	51	34	261	223
39. Montàsola	—	—	7	4	109	98	66	57	91	59	273	218
40. Montebuono	4	3	22	15	230	222	153	124	107	83	516	447
41. Monteleone Sabino	4	4	21	12	174	167	214	182	53	47	466	412
42. Montenero Sabino	2	—	12	8	84	81	38	34	35	35	171	158
43. Monte San Giovanni in Sabina	2	2	10	8	157	154	37	24	86	82	292	270
44. Montòpoli di Sabina	7	6	67	43	402	364	523	479	297	173	1.296	1.065
45. Morro Reatino	5	5	10	7	84	80	93	75	18	17	210	184
46. Nèspolo	3	3	8	5	88	86	46	36	32	32	177	162
47. Orvinio	1	1	26	20	106	100	98	80	49	47	280	248
48. Pagànico	—	—	7	5	87	78	27	25	33	16	154	124
49. Pescorocchiano	9	6	80	38	1.107	1.097	294	160	496	487	1.986	1.788
50. Petrella Salto	7	6	58	26	303	280	566	499	59	58	993	869
51. Poggio Bustone	3	3	29	19	128	109	521	427	25	21	706	579
52. Poggio Catino	2	2	28	16	144	124	174	156	74	51	422	349
53. Poggio Mirteto	17	17	161	99	484	431	652	588	271	179	1.585	1.314
54. Poggio Moiano	7	6	47	32	318	299	247	213	105	95	724	645
55. Poggio Nativo	1	1	28	17	255	248	262	225	57	55	603	546
56. Poggio San Lorenzo	2	1	10	8	43	38	99	95	15	14	169	156
57. Posta	5	5	30	20	223	208	138	130	58	56	454	419
58. Pozzàglia Sabino	1	1	14	10	233	224	66	60	73	71	387	366
59. Rieti	184	177	2.610	1.721	2.648	2.354	6.118	5.001	1.438	885	12.998	10.138
60. Rivodutri	5	5	21	16	180	141	270	212	134	74	610	448
61. Roccantica	2	2	17	5	91	79	114	108	32	28	256	222
62. Rocca Sinibalda	4	4	38	22	256	235	154	127	146	106	598	494
63. Salisano	1	1	11	6	68	68	70	66	23	23	173	164
64. Scandriglia	2	2	41	20	294	280	312	284	111	100	760	686
65. Selci	4	4	15	7	228	198	117	94	150	98	514	401
66. Stimigliano	4	3	55	42	124	114	327	297	51	37	561	493
67. Tarano	1	1	26	14	211	200	197	150	213	136	648	501
68. Tòffa	2	1	12	5	81	74	206	144	45	24	346	248
69. Torricella in Sabina	3	2	22	12	179	175	185	152	59	58	448	399
70. Torri in Sabina	5	5	34	17	221	201	218	183	123	110	601	516
71. Turània	3	2	19	10	30	27	110	94	8	5	170	138
72. Vacone	1	1	5	4	40	37	47	34	14	10	107	86
73. Varco Sabino	1	1	6	4	54	48	125	95	14	9	200	157
PROVINCIA	532	471	5.390	3.376	19.614	18.078	22.970	19.192	9.152	6.813	57.658	47.930

Segue Tav. 7 — Popolazione residente attiva in condizione professionale per sesso, settore di attività economica e posizione nella professione

B - AGRICOLTURA, FORESTE, CACCIA E PESCA

C O M U N I	P O S I Z I O N E N E L L A P R O F E S S I O N E										T O T A L E	
	Imprenditori		Dirigenti e impiegati		Lavoratori in proprio		Lavoratori dipendenti		Coadiuvanti		MF	M
	MF	M	MF	M	MF	M	MF	M	MF	M		
1. Accùmolì	—	—	—	—	257	244	18	17	215	144	490	405
2. Amatrice	—	—	—	—	591	540	101	96	267	199	959	835
3. Antròdoco	1	1	2	2	264	260	98	98	17	15	382	376
4. Ascrea	—	—	—	—	131	115	16	16	81	48	228	179
5. Belmonte in Sabina	—	—	—	—	141	135	42	31	186	90	369	256
6. Borbona	—	—	1	1	179	175	55	55	71	59	306	290
7. Borgorose	—	—	—	—	893	888	166	166	421	413	1.480	1.467
8. Borgo Velino	1	1	—	—	54	51	16	16	11	11	82	79
9. Cantalice	2	2	—	—	224	217	66	57	100	73	392	349
10. Cantalupo in Sabina	2	2	1	1	134	133	17	16	95	67	249	219
11. Casaprota	1	1	1	1	99	97	83	80	69	54	253	233
12. Caspèria	—	—	—	—	195	183	24	24	167	88	386	295
13. Castel di Tora	—	—	—	—	117	115	5	5	34	33	156	153
14. Castelnuovo di Farfa	3	2	2	2	63	60	67	66	57	34	192	164
15. Castel Sant'Àngelo	—	—	—	—	154	152	36	35	57	55	247	242
16. Cittaducale	—	—	1	1	289	278	66	64	148	132	504	475
17. Cittareale	—	—	—	—	149	149	17	17	43	43	209	209
18. Collalto Sabino	—	—	—	—	181	174	9	8	71	68	261	250
19. Colle di Tora	—	—	—	—	95	93	11	11	28	21	134	125
20. Collegiove	—	—	—	—	96	72	9	8	76	29	181	109
21. Collevècchio	—	—	—	—	310	297	16	14	130	99	456	410
22. Colli di Labro	2	2	1	—	53	50	20	19	26	23	102	94
23. Concerviano	1	1	—	—	116	115	25	25	35	34	177	175
24. Configni	—	—	—	—	155	139	10	8	128	66	293	213
25. Contigliano	—	—	9	9	297	295	77	71	303	212	686	587
26. Cottanello	—	—	—	—	156	145	3	3	144	84	303	232
27. Fara in Sabina	3	3	5	5	368	348	586	414	201	130	1.163	900
28. Fiamignano	5	5	1	1	375	372	161	160	114	111	656	649
29. Forano	1	1	1	1	138	129	46	44	64	62	250	237
30. Frasso Sabino	—	—	—	—	48	48	31	31	12	12	91	91
31. Grèccio	—	—	1	1	94	81	61	52	51	34	207	168
32. Labro	—	—	2	2	83	83	13	13	12	12	110	110
33. Leonessa	1	1	1	1	465	457	55	53	202	178	724	690
34. Longone Sabino	—	—	—	—	270	261	9	9	160	133	439	403
35. Magliano Sabina	2	2	11	11	444	437	67	65	303	270	827	785
36. Marcatelli	—	—	—	—	24	14	104	63	13	3	141	80
37. Micigliano	—	—	—	—	39	38	17	17	21	21	77	76
38. Mompeo	—	—	—	—	87	83	65	61	50	34	202	178
39. Montàsola	—	—	—	—	98	88	11	11	89	58	198	157
40. Montebuono	—	—	—	—	189	188	56	54	99	79	344	321
41. Monteleone Sabino	1	1	—	—	145	140	132	131	47	43	325	315
42. Montenero Sabino	—	—	—	—	70	70	18	18	35	35	123	123
43. Monte San Giovanni in Sabina	—	—	—	—	137	137	14	14	85	82	236	233
44. Montòpoli di Sabina	—	—	2	2	318	295	77	72	278	159	675	528
45. Morro Reatino	1	1	1	1	66	66	7	6	16	16	91	90
46. Nèspolo	—	—	—	—	77	77	9	9	31	31	117	117
47. Orvinio	—	—	—	—	87	87	21	21	41	41	149	149
48. Pagànico	—	—	—	—	67	60	9	8	32	15	108	83
49. Pescorocchiano	—	—	—	—	1.031	1.027	42	42	488	482	1.561	1.551
50. Petrella Salto	—	—	—	—	211	208	221	221	55	55	487	484
51. Poggio Bustone	—	—	—	—	54	53	184	156	17	15	255	224
52. Poggio Catino	1	1	2	2	107	99	36	26	70	48	216	176
53. Poggio Mirteto	1	1	3	3	294	283	46	45	212	143	556	475
54. Poggio Moiano	—	—	—	—	248	248	41	41	82	82	371	371
55. Poggio Nativo	—	—	—	—	220	219	161	159	53	53	434	431
56. Poggio San Lorenzo	—	—	—	—	21	21	62	62	15	14	98	97
57. Posta	—	—	—	—	168	164	30	28	52	50	250	242
58. Pozzàglia Sabino	—	—	—	—	209	206	21	19	71	69	301	294
59. Rieti	6	6	60	46	1.239	1.205	392	375	1.147	706	2.844	2.338
60. Rivodutri	—	—	—	—	135	111	57	33	125	66	317	210
61. Roccantica	1	1	2	2	72	64	31	30	30	27	136	124
62. Rocca Sinibalda	1	1	3	2	216	210	35	34	137	104	392	351
63. Salisano	—	—	—	—	60	60	18	18	23	23	101	101
64. Scandriglia	—	—	2	1	237	232	183	173	108	97	530	503
65. Selci	2	2	—	—	189	171	25	25	137	90	353	288
66. Stimigliano	—	—	2	2	67	67	17	17	34	28	120	114
67. Tarano	—	—	—	—	176	172	57	52	208	131	441	355
68. Tòffia	—	—	—	—	54	52	121	71	40	20	215	143
69. Torricella in Sabina	1	1	1	1	153	152	81	79	57	57	293	290
70. Torri in Sabina	1	1	1	1	172	166	104	97	118	106	396	371
71. Turània	1	1	—	—	9	9	82	69	—	—	92	79
72. Vacone	—	—	2	2	33	31	16	15	12	10	63	58
73. Varco Sabino	—	—	—	—	33	29	59	55	12	8	104	92
PROVINCIA	42	41	121	104	14.490	13.990	4.764	4.294	8.239	6.237	27.656	24.666

Segue Tav. 7 — Popolazione residente attiva in condizione professionale per sesso, settore di attività economica e posizione nella professione

C - INDUSTRIE

COMUNI	POSIZIONE NELLA PROFESSIONE										TOTALE	
	Imprenditori e quadri superiori		Dirigenti e impiegati		Lavoratori in proprio		Lavoratori dipendenti		Coadiuvanti		MF	M
	MF	M	MF	M	MF	M	MF	M	MF	M		
1. Accumoli	1	1	2	2	24	17	71	64	2	1	100	85
2. Amatrice	6	6	1	1	72	57	314	309	19	11	412	384
3. Antrodoco	3	3	12	11	97	91	329	315	7	3	448	423
4. Ascrea	—	—	—	—	5	5	10	10	3	3	18	18
5. Belmonte in Sabina	—	—	—	—	11	10	14	13	2	2	27	25
6. Borbona	1	1	4	4	39	26	46	42	6	5	96	78
7. Borgorose	1	1	4	3	51	39	121	111	10	9	187	163
8. Borgo Velino	—	—	1	1	12	9	75	71	1	1	89	82
9. Cantalice	1	1	1	1	40	35	419	385	8	8	469	430
10. Cantalupo in Sabina	—	—	1	1	25	19	96	95	2	2	124	117
11. Casaprota	—	—	2	2	19	15	40	37	—	—	61	54
12. Casperia	1	1	—	—	32	24	52	46	3	2	88	73
13. Castel di Tora	—	—	—	—	9	8	8	5	—	—	17	13
14. Castelnuovo di Farfa	—	—	1	1	15	13	112	110	1	1	129	125
15. Castel Sant'Angelo	2	2	1	1	19	17	129	123	6	6	157	149
16. Cittaducale	1	1	11	11	54	38	554	494	9	9	629	553
17. Cittareale	—	—	—	—	17	17	15	14	3	3	35	34
18. Collalto Sabino	—	—	1	1	9	8	10	10	—	—	20	19
19. Colle di Tora	—	—	—	—	3	2	23	21	—	—	26	23
20. Collegiove	—	—	—	—	3	3	28	21	—	—	31	24
21. Collevécchio	—	—	6	6	40	27	168	162	3	1	217	196
22. Colli di Labro	—	—	—	—	2	—	80	77	—	—	82	77
23. Concerviano	—	—	—	—	1	1	39	39	—	—	40	40
24. Configni	—	—	—	—	9	8	41	41	—	—	50	49
25. Contigliano	2	2	4	2	37	30	200	170	3	1	246	205
26. Cottanello	—	—	1	—	16	14	31	30	1	1	49	45
27. Fara in Sabina	5	5	9	7	83	70	715	681	14	9	826	772
28. Fiamignano	1	1	1	1	44	36	161	155	1	—	208	193
29. Forano	1	1	2	2	28	25	252	236	1	1	284	265
30. Frasso Sabino	1	1	1	1	9	9	50	50	—	—	61	61
31. Gréccio	3	3	4	4	45	28	154	135	6	6	212	176
32. Labro	—	—	—	—	4	3	52	48	—	—	56	51
33. Leonessa	1	1	6	6	77	68	357	298	18	14	459	387
34. Longone Sabino	—	—	—	—	15	9	34	23	—	—	49	32
35. Magliano Sabina	5	5	9	9	84	71	357	348	7	5	462	438
36. Marcellino	—	—	—	—	32	32	17	17	1	1	50	50
37. Micigliano	—	—	—	—	—	—	10	9	—	—	10	9
38. Mompeo	—	—	—	—	8	6	19	18	1	—	28	24
39. Montasola	—	—	—	—	3	3	37	37	—	—	40	40
40. Montebuono	—	—	2	2	15	13	42	39	—	—	59	54
41. Monteleone Sabino	—	—	—	—	12	11	41	37	3	3	56	51
42. Montenero Sabino	—	—	—	—	8	8	10	10	—	—	18	18
43. Monte San Giovanni in Sabina	—	—	—	—	10	7	4	4	—	—	14	11
44. Montopoli di Sabina	—	—	10	9	38	32	354	338	9	8	411	387
45. Morro Reatino	2	2	—	—	10	7	83	66	1	1	96	76
46. Népulo	—	—	—	—	2	2	31	25	—	—	33	27
47. Orvinio	—	—	—	—	11	6	29	26	2	1	42	33
48. Pagànico	—	—	—	—	9	8	12	11	—	—	21	19
49. Pescorocchiano	1	1	—	—	35	34	82	76	4	1	122	112
50. Petrella Salto	2	2	2	2	38	31	232	221	2	2	276	258
51. Poggio Bustone	1	1	1	1	34	22	262	223	1	1	299	248
52. Poggio Catino	—	—	1	1	15	10	107	103	2	2	125	116
53. Poggio Mirteto	9	9	13	12	79	61	415	390	10	8	526	480
54. Poggio Moiano	2	2	2	2	31	23	130	130	4	4	169	161
55. Poggio Nativo	—	—	—	—	13	10	46	44	1	1	60	55
56. Poggio San Lorenzo	—	—	2	2	8	7	20	17	—	—	30	26
57. Posta	1	1	1	1	26	25	75	73	2	2	105	102
58. Pozzàglia Sabino	—	—	1	1	8	8	21	21	2	2	32	32
59. Rieti	44	44	206	183	514	432	3.054	2.622	63	47	3.881	3.328
60. Rivodutri	2	2	2	2	16	14	187	162	5	4	212	184
61. Roccantica	—	—	—	—	7	7	73	70	1	1	81	78
62. Rocca Sinibalda	—	—	2	2	16	15	71	65	2	1	91	83
63. Salisano	—	—	1	1	4	4	46	45	—	—	51	50
64. Scandriglia	—	—	3	3	30	29	79	76	2	2	114	110
65. Selci	—	—	—	—	7	5	45	45	2	2	54	52
66. Stimigliano	—	—	6	5	21	18	207	198	2	—	236	221
67. Tarano	—	—	2	2	15	14	91	80	2	2	110	98
68. Toffia	—	—	—	—	15	14	65	63	4	3	84	80
69. Torricella in Sabina	—	—	1	1	13	11	32	28	2	1	48	41
70. Torri in Sabina	1	1	1	1	22	18	58	57	1	1	83	78
71. Turània	—	—	—	—	13	12	16	16	5	4	34	32
72. Vacone	—	—	—	—	2	2	14	14	—	—	16	16
73. Varco Sabino	—	—	—	—	11	11	30	28	1	1	42	40
PROVINCIA	101	101	344	311	2.201	1.824	11.304	10.293	273	210	14.223	12.739

Segue Tav. 7 — Popolazione residente attiva in condizione professionale per sesso, settore di attività economica e posizione nella professione

D - ALTRE ATTIVITÀ

C O M U N I	P O S I Z I O N E N E L L A P R O F E S S I O N E										T O T A L E	
	Imprenditori, quadri superiori, liberi professionisti		Dirigenti e impiegati		Lavoratori in proprio		Lavoratori dipendenti		Coadiuvanti		MF	M
	MF	M	MF	M	MF	M	MF	M	MF	M		
1. Accùmoli	5	5	22	13	35	25	50	35	10	5	122	83
2. Amatrice	16	13	137	83	102	88	144	87	27	14	426	285
3. Antrodoto	11	11	140	71	111	88	181	133	11	8	454	311
4. Ascrea	—	—	13	5	6	4	6	6	—	—	25	15
5. Belmonte in Sabina	1	1	11	8	12	11	15	11	5	1	44	32
6. Borbona	3	3	33	11	32	24	66	36	3	—	137	74
7. Borgorose	12	8	130	65	83	54	314	104	13	8	552	239
8. Borgo Velino	1	—	19	16	12	8	25	18	2	1	59	43
9. Cantalice	4	2	32	25	37	30	54	48	6	3	133	108
10. Cantalupo in Sabina	2	1	20	10	25	23	32	26	3	3	82	63
11. Casaprota	1	1	23	10	21	16	22	8	—	—	67	35
12. Casperia	3	3	31	20	22	16	28	23	7	4	91	66
13. Castel di Tora	4	3	9	7	10	6	8	6	4	3	35	25
14. Castelnuovo di Farfa	5	4	33	21	28	27	51	40	7	5	124	97
15. Castel Sant'Angelo	3	2	29	16	22	12	65	44	8	4	127	78
16. Cittaducale	10	9	163	108	58	46	218	146	14	6	463	315
17. Cittareale	7	6	14	4	22	14	57	50	5	2	105	76
18. Collalto Sabino	2	1	24	14	21	14	26	12	5	3	78	44
19. Colle di Tora	—	—	13	5	5	2	22	4	—	—	40	11
20. Collegiove	1	—	11	7	8	6	12	6	—	—	32	19
21. Collevécchio	1	1	28	17	36	33	47	27	10	4	122	82
22. Colli di Labro	—	—	6	3	15	10	19	14	—	—	40	27
23. Concerviano	1	1	12	8	8	7	20	18	1	1	42	35
24. Configni	3	1	12	6	13	8	10	7	3	3	41	25
25. Contigliano	6	4	94	56	47	43	148	125	13	8	308	236
26. Cottanello	4	3	20	9	12	8	28	14	—	—	64	34
27. Fara in Sabina	10	8	161	87	121	97	304	176	14	11	610	379
28. Fiamignano	5	3	83	43	27	18	115	55	6	4	236	123
29. Forano	7	6	47	28	32	26	135	113	11	8	232	181
30. Frasso Sabino	1	1	15	9	13	7	5	5	1	1	35	23
31. Grèccio	5	4	29	19	28	18	95	69	3	3	160	113
32. Labro	2	1	10	7	3	3	14	11	—	—	29	22
33. Leonessa	12	9	95	55	83	61	93	69	8	3	291	197
34. Longone Sabino	2	1	10	7	5	4	16	6	1	1	34	19
35. Magliano Sabina	13	11	104	53	96	75	122	68	33	15	368	222
36. Marcatelli	—	—	8	6	11	6	9	6	1	1	29	19
37. Micigliano	3	1	5	4	3	2	8	6	1	—	20	13
38. Mompeo	1	—	12	6	7	6	11	9	—	—	31	21
39. Montàsola	—	—	7	4	8	7	18	9	2	1	35	21
40. Montebuono	4	3	20	13	26	21	55	31	8	4	113	72
41. Monteleone Sabino	3	3	21	12	17	16	41	14	3	1	85	46
42. Montenero Sabino	2	—	12	8	6	3	10	6	—	—	30	17
43. Monte San Giovanni in Sabina	2	2	10	8	10	10	19	6	1	—	42	26
44. Montòpoli di Sabina	7	6	55	32	46	37	92	69	10	6	210	150
45. Morro Reatino	2	2	9	6	8	7	3	3	1	—	23	18
46. Nèspolo	3	3	8	5	9	7	6	2	1	1	27	18
47. Orvinio	1	1	26	20	8	7	48	33	6	5	89	66
48. Pagànico	—	—	7	5	11	10	6	6	1	1	25	22
49. Pescorocchiano	8	5	80	38	41	36	170	42	4	4	303	125
50. Petrella Salto	5	4	56	24	54	41	113	57	2	1	230	127
51. Poggio Bustone	2	2	28	18	40	34	75	48	7	5	152	107
52. Poggio Catino	1	1	25	13	22	15	31	27	2	1	81	57
53. Poggio Mirteto	7	7	145	84	111	87	191	153	49	28	503	359
54. Poggio Moiano	5	4	45	30	39	28	76	42	19	9	184	113
55. Poggio Nativo	1	1	28	17	22	19	55	22	3	1	109	60
56. Poggio San Lorenzo	2	1	8	6	14	10	17	16	—	—	41	33
57. Posta	4	4	29	19	29	19	33	29	4	4	99	75
58. Pozzàglia Sabino	1	1	13	9	16	10	24	20	—	—	54	40
59. Rieti	134	127	2.344	1.492	895	717	2.672	2.004	228	132	6.273	4.472
60. Rivodutri	3	3	19	14	29	16	26	17	4	4	81	54
61. Roccantica	1	1	15	3	12	8	10	8	1	—	39	20
62. Rocca Sinibalda	3	3	33	18	24	10	48	28	7	1	115	60
63. Salisano	1	1	10	5	4	4	6	3	—	—	21	13
64. Scandriglia	2	2	36	16	27	19	50	35	1	1	116	73
65. Selci	2	2	15	7	32	22	47	24	11	6	107	61
66. Stimigliano	4	3	47	35	36	29	103	82	15	9	205	158
67. Tarano	1	1	24	12	20	14	49	18	3	3	97	48
68. Tòffia	2	1	12	5	12	8	20	10	1	1	47	25
69. Torricella in Sabina	2	1	20	10	13	12	72	45	—	—	107	68
70. Torri in Sabina	3	3	32	15	27	17	56	29	4	3	122	67
71. Turània	2	1	19	10	8	6	12	9	3	1	44	27
72. Vacone	1	1	3	2	5	4	17	5	2	—	28	12
73. Varco Sabino	1	1	6	4	10	8	36	12	1	—	54	25
PROVINCIA	389	329	4.925	2.961	2.923	2.264	6.902	4.605	640	366	15.779	10.525

TAV. 8 - Famiglie residenti per ramo di attività economica

C O M U N I	FAMIGLIE CON CAPO FAMIGLIA IN CONDIZIONE													
	Agricoltura, foreste, caccia e pesca		Industrie estrattive e manifatturiere		Costruzioni		Energia elettrica, gas e acqua		Commercio		Trasporti e comunicazioni		Credito e assicurazione	
	Famiglie	Compo- nenti	Famiglie	Compo- nenti	Famiglie	Compo- nenti	Famiglie	Compo- nenti	Famiglie	Compo- nenti	Famiglie	Compo- nenti	Famiglie	Compo- nenti
1. Accumoli	228	1.058	13	54	32	146	1	2	21	93	8	39	—	—
2. Amatrice	513	1.980	53	194	181	779	8	29	59	236	34	158	14	54
3. Antrodoco	281	1.152	112	385	178	746	12	56	64	243	85	302	7	28
4. Ascrea	100	391	4	15	3	17	—	—	2	7	2	7	—	—
5. Belmonte in Sabina	160	667	8	34	3	9	—	—	4	15	3	7	—	—
6. Borbona	182	805	18	74	20	84	2	12	24	84	3	14	—	—
7. Borgorose	826	4.041	27	124	61	302	—	—	47	225	23	97	4	16
8. Borgo Velino	41	185	30	133	23	89	—	—	10	38	7	21	—	—
9. Cantalice	244	973	58	217	194	791	1	3	27	115	10	45	1	1
10. Cantalupo in Sabina	125	598	13	49	53	213	1	4	13	56	3	13	—	—
11. Casaprota	134	551	15	57	12	46	—	—	11	45	3	11	—	—
12. Casperia	189	737	27	101	26	106	2	11	9	31	3	9	1	3
13. Castel di Tora	82	321	5	25	3	16	—	—	4	13	2	12	1	2
14. Castelnuovo di Farfa	122	528	39	99	48	168	2	7	26	81	9	20	1	6
15. Castel Sant'Angelo	124	531	20	81	54	216	8	36	11	49	11	37	1	2
16. Cittaducale	287	1.276	65	277	232	1.073	41	184	40	164	34	141	9	34
17. Cittareale	113	469	11	40	10	45	—	—	10	35	6	21	1	4
18. Collalto Sabino	150	593	4	13	3	19	—	—	8	42	3	18	2	11
19. Colle di Tora	78	333	2	6	11	38	—	—	4	12	1	3	—	—
20. Collegiove	77	301	8	31	2	4	—	—	3	12	3	10	—	—
21. Collevécchio	250	1.143	64	268	45	163	—	—	18	68	16	65	4	21
22. Colli di Labro	57	250	14	52	30	111	—	—	7	26	4	12	—	—
23. Concerviano	121	524	5	26	19	69	—	—	4	13	1	4	—	—
24. Configni	132	513	9	25	18	68	7	26	6	21	3	12	—	—
25. Contigliano	340	1.488	70	256	76	314	2	9	51	177	34	128	4	10
26. Cottanello	109	451	9	37	18	69	—	—	5	17	2	4	—	—
27. Fara in Sabina	606	2.588	111	454	355	1.493	15	58	88	325	62	228	7	27
28. Fiamignano	406	1.856	46	185	62	284	—	—	14	65	16	74	2	10
29. Forano	155	677	40	146	118	465	1	2	22	92	78	324	1	1
30. Frasso Sabino	65	240	16	62	20	88	1	6	8	27	2	5	1	3
31. Greccio	116	463	56	193	64	261	1	4	18	63	16	55	1	3
32. Labro	75	300	9	35	11	40	—	—	3	8	5	17	1	6
33. Leonessa	424	1.834	179	774	57	247	2	10	44	175	26	98	4	17
34. Longone Sabino	253	1.047	3	11	12	52	—	—	2	8	4	19	—	—
35. Magliano Sabina	484	2.138	109	371	201	742	3	11	46	173	38	135	11	34
36. Marcellino	56	227	28	116	10	47	—	—	6	19	—	—	—	—
37. Micigliano	48	210	1	4	3	10	—	—	2	6	2	11	—	—
38. Mompeo	115	452	6	17	7	30	—	—	3	7	5	20	—	—
39. Montàsola	93	366	1	4	14	51	—	—	6	24	5	26	—	—
40. Montebuono	207	823	15	46	19	70	—	—	19	61	9	33	—	—
41. Monteleone Sabino	209	934	11	40	9	34	—	—	7	31	3	15	1	2
42. Montenero Sabino	58	266	5	16	3	8	—	—	1	5	1	3	—	—
43. Monte San Giovanni in Sabina	120	530	4	14	2	6	—	—	7	26	—	—	—	—
44. Montòpoli di Sabina	337	1.568	51	217	156	627	35	131	28	111	33	124	4	11
45. Morro Reatino	58	218	4	14	38	132	—	—	8	21	3	11	—	—
46. Nèspolo	78	333	4	17	11	37	—	—	5	14	2	8	—	—
47. Orvinio	98	387	2	11	16	61	—	—	7	31	13	57	5	9
48. Pagànico	49	179	5	16	8	30	—	—	5	18	5	13	—	—
49. Pescorocchiano	872	4.145	22	101	31	155	—	—	27	114	8	33	2	12
50. Petrella Salto	315	1.446	39	179	113	523	5	29	30	130	10	39	1	2
51. Poggio Bustone	161	648	37	147	123	492	1	4	29	134	12	50	—	—
52. Poggio Catino	120	533	10	31	67	271	—	—	9	28	5	14	—	—
53. Poggio Mirteto	316	1.295	92	318	192	785	20	83	76	278	72	286	19	71
54. Poggio Moiano	263	1.071	53	231	35	153	1	4	23	103	16	65	3	19
55. Poggio Nativo	286	1.115	9	30	21	77	—	—	17	65	5	14	1	4
56. Poggio San Lorenzo	70	338	9	40	8	31	—	—	1	5	13	61	—	—
57. Posta	148	587	14	52	58	228	5	17	20	77	2	8	2	5
58. Pozzàglia Sabino	191	720	5	22	16	71	—	—	11	36	7	27	—	—
59. Rieti	1.363	6.172	1.457	5.681	819	3.329	52	206	715	2.712	415	1.607	149	577
60. Rivodutri	137	581	35	128	75	288	—	—	10	38	7	30	—	—
61. Roccantica	82	338	8	25	31	132	1	4	6	19	2	9	—	—
62. Rocca Sinibalda	207	899	16	58	43	193	2	7	7	29	5	17	1	5
63. Salisano	65	300	15	66	12	46	6	21	2	7	1	4	1	3
64. Scandriglia	318	1.200	30	104	37	131	—	—	15	68	8	25	1	2
65. Selci	166	727	8	26	15	52	—	—	20	86	7	25	—	—
66. Stimigliano	79	341	92	354	62	244	4	19	29	109	61	234	—	—
67. Tarano	218	978	16	45	43	166	—	—	9	35	8	26	—	—
68. Tòffia	104	383	13	56	40	156	—	—	8	30	4	16	1	4
69. Torricella in Sabina	193	819	14	46	12	54	1	6	14	63	2	9	1	4
70. Torri in Sabina	205	844	17	61	33	150	—	—	10	30	12	46	2	9
71. Turània	63	243	10	46	11	45	—	—	7	29	3	10	—	—
72. Vacone	35	135	2	7	5	29	3	12	3	20	—	—	—	—
73. Varco Sabino	45	215	10	43	12	57	—	—	4	22	2	8	—	—
PROVINCIA	15.197	65.568	3.442	13.333	4.465	18.374	246	1.013	1.939	7.495	1.328	5.149	272	1.032

(a) Compresa le famiglie con il capo famiglia in cerca di prima occupazione.

o condizione non professionale del capo famiglia

PROFESSIONALE						FAMIGLIE CON CAPO FAMIGLIA IN CONDIZIONE NON PROFESSIONALE										TOTALE		
Servizi		Pubblica amministrazione		TOTALE			Casalinghe		Pensionati		Altri (a)		TOTALE			TOTALE		
Famiglie	Componenti	Famiglie	Componenti	Famiglie	Componenti		Famiglie	Componenti	Famiglie	Componenti	Famiglie	Componenti	Famiglie	Componenti		Famiglie	Componenti	
					MF	M								MF	M		MF	M
7	20	15	50	325	1.462	724	21	40	102	378	4	12	127	430	215	452	1.892	939
32	91	53	170	947	3.691	1.863	114	237	275	786	47	133	436	1.156	505	1.383	4.847	2.368
31	105	65	235	835	3.252	1.665	56	119	250	725	21	57	327	901	430	1.162	4.153	2.095
—	—	4	12	115	449	241	4	12	71	233	4	10	79	255	126	194	704	367
2	14	10	34	190	780	407	14	26	14	39	6	18	34	83	33	224	863	440
6	21	13	48	268	1.142	579	33	79	89	282	11	23	133	384	167	401	1.526	746
29	132	38	160	1.055	5.097	2.585	123	311	244	903	36	114	403	1.328	620	1.458	6.425	3.205
4	13	6	19	121	498	255	14	29	48	175	18	58	80	262	125	201	760	380
7	25	19	70	561	2.240	1.139	19	36	193	539	23	91	235	666	320	796	2.906	1.459
6	18	9	32	223	983	504	15	41	65	246	5	18	85	305	146	308	1.288	650
3	3	5	17	183	730	365	17	41	78	238	2	6	97	285	132	280	1.015	497
6	16	16	52	279	1.066	544	13	25	86	206	13	38	112	269	120	391	1.335	664
4	9	5	25	106	423	228	12	18	56	143	—	—	68	161	79	174	584	307
12	27	25	82	284	1.018	537	21	49	82	223	1	1	104	273	129	388	1.291	666
8	25	14	43	251	1.020	535	28	61	160	461	12	48	200	570	271	451	1.590	806
34	119	114	435	856	3.703	1.861	46	105	285	915	31	114	362	1.134	547	1.218	4.837	2.408
4	7	9	32	164	653	335	18	40	128	406	6	17	152	463	232	316	1.116	567
9	26	7	27	186	749	373	22	45	67	193	2	4	91	242	126	277	991	499
1	1	3	9	100	402	211	5	24	50	136	3	7	58	167	85	158	569	296
1	2	6	20	100	380	194	—	—	48	121	1	5	49	126	57	149	506	251
7	27	16	55	420	1.810	914	8	18	43	131	22	61	73	210	91	493	2.020	1.005
1	1	3	14	116	466	255	8	16	63	194	2	7	73	217	108	189	683	363
3	5	4	9	157	650	350	11	16	47	127	8	26	66	169	83	223	819	433
3	6	6	22	184	693	345	8	26	50	154	7	17	65	197	88	249	890	433
19	62	40	138	636	2.582	1.334	57	108	197	493	31	75	285	676	306	921	3.258	1.640
5	16	16	61	164	655	330	12	44	72	230	19	75	103	349	175	267	1.004	505
49	156	81	307	1.374	5.636	2.870	73	185	219	651	50	179	342	1.015	478	1.716	6.651	3.348
16	51	26	97	588	2.622	1.357	35	85	205	682	29	92	269	859	421	857	3.481	1.778
12	49	30	107	457	1.863	943	36	93	121	359	15	47	172	499	234	629	2.362	1.177
2	5	2	7	117	443	230	14	27	54	141	—	—	68	168	67	185	611	297
7	27	7	19	286	1.088	544	18	28	161	457	4	11	183	496	236	469	1.584	780
3	8	6	15	113	429	223	7	12	38	108	3	7	48	127	67	161	556	290
20	52	50	179	806	3.386	1.688	94	174	252	719	53	147	399	1.040	462	1.205	4.426	2.150
5	14	3	11	282	1.162	613	14	27	50	126	15	48	79	201	95	361	1.363	708
32	108	39	107	963	3.819	1.946	65	120	123	272	23	72	211	464	194	1.174	4.283	2.140
1	1	4	10	105	420	215	1	2	57	183	9	24	67	209	106	172	629	321
2	5	3	14	61	260	134	10	15	53	149	—	—	63	164	83	124	424	217
2	2	3	7	141	535	269	8	11	61	192	6	16	75	219	108	216	754	377
3	5	1	4	123	480	266	1	1	24	53	3	11	28	65	30	151	545	296
13	40	7	30	289	1.103	576	40	65	29	115	36	94	105	274	115	394	1.377	691
4	9	7	34	251	1.099	566	16	27	111	323	9	20	136	370	177	387	1.469	743
2	3	5	22	75	323	156	6	21	47	188	2	7	55	216	124	130	539	280
5	9	7	27	145	612	317	14	64	32	95	6	39	52	198	106	197	810	423
23	77	17	64	684	2.930	1.512	34	69	103	278	25	80	162	427	207	846	3.357	1.719
2	4	6	14	119	414	210	11	18	45	116	1	4	57	138	58	176	552	268
2	4	5	26	107	439	221	4	9	38	66	4	15	46	90	37	153	529	258
4	10	19	57	164	623	318	19	33	82	202	5	16	106	251	114	270	874	432
2	5	4	15	78	276	133	4	6	49	141	4	12	57	159	81	135	435	214
8	17	19	80	989	4.657	2.426	87	225	218	754	47	158	352	1.137	568	1.341	5.794	2.994
13	33	16	56	542	2.437	1.256	59	121	281	874	39	116	379	1.111	527	921	3.548	1.783
10	40	11	52	384	1.567	811	14	40	179	484	27	99	220	623	310	604	2.190	1.121
9	31	8	23	228	931	491	7	14	93	212	7	26	107	252	126	335	1.183	617
41	135	73	270	901	3.521	1.837	70	150	181	477	31	79	282	706	338	1.183	4.227	2.175
11	33	18	57	423	1.736	902	30	86	114	317	17	45	161	448	191	584	2.184	1.093
6	21	8	39	353	1.365	707	28	56	118	305	17	40	163	401	189	516	1.766	896
4	8	7	22	112	505	260	7	15	32	75	2	4	41	94	43	153	599	303
8	24	12	46	269	1.044	536	16	34	140	406	9	24	165	464	240	434	1.508	776
6	10	4	11	240	897	444	24	36	81	248	4	10	109	294	137	349	1.191	581
509	1.752	1.285	4.672	6.764	26.708	13.499	407	1.114	1.543	4.941	227	783	2.177	6.838	3.201	8.941	33.546	16.700
3	8	11	38	278	1.111	573	7	12	111	296	8	19	126	327	153	404	1.438	726
3	11	4	20	137	558	292	20	37	32	90	5	8	57	135	58	194	693	350
12	28	14	49	307	1.285	667	18	39	76	232	31	88	125	359	175	432	1.644	842
2	7	5	19	109	473	241	9	17	43	130	15	53	67	200	96	176	673	337
10	33	19	73	438	1.636	811	43	84	188	533	11	35	242	652	311	680	2.288	1.122
8	25	9	23	233	964	488	14	32	33	131	5	18	52	181	89	285	1.145	577
12	41	28	87	367	1.429	734	19	36	94	238	8	31	121	305	134	488	1.734	868
3	7	6	29	303	1.286	656	11	22	52	145	9	20	72	187	82	375	1.473	738
5	13	6	19	181	677	338	6	8	62	142	6	15	74	165	81	255	842	419
7	21	3	20	247	1.042	523	8	28	100	263	12	36	120	327	161	367	1.369	684
9	33	17	60	305	1.233	637	21	39	96	306	13	48	130	393	200	435	1.626	837
5	9	9	36	108	418	211	9	17	90	198	5	11	104	226	103	212	644	314
2	2	3	11	53	216	100	1	1	41	128	1	4	43	133	65	96	349	165
2	3	6	26	81	374	178	3	8	55	172	1	4	59	184	98	140	558	276
1.163	3.780	2.454	8.882	30.506	124.626	63.598	2.161	4.929	8.870	26.390	1.194	3.750	12.225	35.069	16.592	42.731	159.695	80.190

TAV. 9 - Famiglie residenti con il capo famiglia in condizione professionale, per settore di attività economica e posizione nella professione del capo famiglia

A - TOTALE

C O M U N I	POSIZIONE NELLA PROFESSIONE DEL CAPO FAMIGLIA										TOTALE	
	Imprenditori, quadri superiori, liberi professionisti		Dirigenti e impiegati		Lavoratori in proprio		Lavoratori dipendenti		Coadiuvanti		Famiglie	Componenti
	Famiglie	Componenti	Famiglie	Componenti	Famiglie	Componenti	Famiglie	Componenti	Famiglie	Componenti		
1. Accumoli	4	14	12	36	248	1.150	59	256	2	6	325	1.462
2. Amatrice	13	47	64	198	577	2.230	291	1.209	2	7	947	3.691
3. Anrodoco	13	39	73	252	363	1.387	384	1.564	2	10	835	3.252
4. Ascrea	—	—	3	7	97	374	15	68	—	—	115	449
5. Belmonte in Sabina	—	—	7	25	147	621	36	134	—	—	190	780
6. Borbona	3	10	9	26	183	799	73	307	—	—	268	1.142
7. Borgorose	7	28	41	170	805	3.909	199	971	3	19	1.055	5.097
8. Borgo Velino	—	—	9	31	51	223	59	235	2	9	121	498
9. Cantalice	4	11	19	70	250	1.020	288	1.139	—	—	561	2.240
10. Cantalupo in Sabina	4	7	10	33	138	661	71	282	—	—	223	983
11. Casaprota	—	—	8	22	95	396	80	312	—	—	183	730
12. Casperia	3	10	15	40	204	789	57	227	—	—	279	1.066
13. Castel di Torà	2	6	6	28	86	330	10	48	2	11	106	423
14. Castelnuovo di Farfa	8	18	26	71	90	397	159	529	1	3	284	1.018
15. Castel Sant'Angelo	4	17	14	35	131	558	100	402	2	8	251	1.020
16. Cittaducale	9	30	98	360	312	1.394	435	1.907	2	12	856	3.703
17. Cittareale	2	5	5	15	126	505	30	125	1	3	164	653
18. Collalto Sabino	2	8	12	39	158	634	14	68	—	—	186	749
19. Colle di Torà	—	—	4	11	75	320	21	71	—	—	100	402
20. Collegiove	—	—	6	19	78	307	16	54	—	—	100	380
21. Collevèchio	1	1	20	74	285	1.286	114	449	—	—	420	1.810
22. Colli di Labro	2	8	3	10	51	233	60	215	—	—	116	466
23. Concerviano	2	14	6	11	109	456	40	169	—	—	157	650
24. Conigni	1	3	6	18	138	534	39	138	—	—	184	693
25. Contigliano	6	26	52	180	348	1.508	229	860	1	8	636	2.582
26. Cottanello	3	9	9	36	123	499	29	111	—	—	164	655
27. Fara in Sabina	17	70	80	293	441	1.873	836	3.400	—	—	1.374	5.636
28. Fiamignano	9	33	33	109	366	1.668	179	803	1	9	588	2.622
29. Forano	7	31	27	78	160	707	263	1.047	—	—	457	1.863
30. Frasso Sabino	2	6	4	16	57	197	54	224	—	—	117	443
31. Grèccio	6	34	9	28	112	438	159	588	—	—	286	1.088
32. Labro	1	3	9	26	71	283	32	117	—	—	113	429
33. Leonessa	9	36	53	185	497	2.181	247	984	—	—	806	3.386
34. Longone Sabino	2	6	6	21	259	1.079	15	56	—	—	282	1.162
35. Magliano Sabina	14	52	54	166	547	2.357	344	1.231	4	13	963	3.819
36. Marcellino	—	—	4	9	45	178	55	230	1	3	105	420
37. Micigliano	1	4	4	15	36	162	20	79	—	—	61	260
38. Mompeo	1	1	4	8	79	308	57	218	—	—	141	535
39. Montàsola	—	—	3	14	96	381	24	85	—	—	123	480
40. Montebuono	2	8	12	46	198	773	75	273	2	3	289	1.103
41. Monteleone Sabino	2	13	9	33	127	581	112	470	1	2	251	1.099
42. Montenero Sabino	—	—	3	10	56	252	16	61	—	—	75	323
43. Monte San Giovanni in Sabina	2	4	7	24	123	543	13	41	—	—	145	612
44. Montòpoli di Sabina	7	32	28	95	335	1.561	311	1.224	3	18	684	2.930
45. Morro Reatino	3	9	21	66	247	913	41	137	—	—	119	414
46. Nèspolo	1	2	6	27	78	330	22	80	—	—	107	439
47. Orvinio	1	5	17	34	88	364	57	219	1	1	164	623
48. Pagànico	—	—	5	17	60	216	13	43	—	—	78	276
49. Pescorocchiano	3	10	23	79	913	4.325	49	241	1	2	989	4.657
50. Petrella Salto	6	16	21	59	228	1.075	287	1.287	—	—	542	2.437
51. Poggio Bustone	2	9	17	74	89	370	275	1.110	1	4	384	1.567
52. Poggio Catino	1	4	15	43	114	494	98	390	—	—	228	931
53. Poggio Mirteto	14	52	91	321	406	1.627	377	1.466	13	55	901	3.521
54. Poggio Moiano	6	26	17	64	267	1.082	130	556	3	8	423	1.736
55. Poggio Nativo	1	2	10	42	209	811	132	506	1	4	353	1.365
56. Poggio San Lorenzo	2	3	6	20	37	174	67	308	—	—	112	505
57. Posta	5	23	12	37	169	662	83	322	—	—	269	1.044
58. Pozzaglia Sabino	1	3	8	25	195	738	36	131	—	—	240	897
59. Rieti	145	554	1.413	5.176	2.051	8.740	3.136	12.146	19	92	6.764	26.708
60. Rivodutri	4	17	7	23	126	548	139	516	2	7	278	1.111
61. Roccantica	2	7	5	14	67	285	63	252	—	—	137	558
62. Rocca Sinibalda	3	13	17	48	205	903	82	321	—	—	307	1.285
63. Salisano	1	3	6	20	56	264	46	186	—	—	109	473
64. Scandriglia	2	2	14	49	232	889	189	693	1	3	438	1.636
65. Selci	3	15	9	26	176	774	45	149	—	—	233	964
66. Stimigliano	2	5	39	130	100	418	222	862	4	14	367	1.429
67. Tarano	1	4	11	41	192	865	97	369	2	7	303	1.286
68. Toffia	2	6	8	24	64	259	107	388	—	—	181	677
69. Torricella in Sabina	2	2	8	29	154	662	83	349	—	—	247	1.042
70. Torri in Sabina	5	20	14	46	167	668	119	499	—	—	305	1.233
71. Turània	3	4	8	26	26	114	71	274	—	—	108	418
72. Vacone	1	1	2	4	32	131	18	80	—	—	53	216
73. Varco Sabino	1	2	4	16	28	128	47	223	1	5	81	374
PROVINCIA	398	1.463	2.708	9.528	15.468	66.205	11.851	47.084	81	346	30.506	124.626

Segue Tav. 9 — Famiglie residenti con il capo famiglia in condizione professionale, per settore di attività economica e posizione nella professione del capo famiglia

B - AGRICOLTURA, FORESTE, CACCIA E PESCA

C O M U N I	POSIZIONE NELLA PROFESSIONE DEL CAPO FAMIGLIA										TOTALE	
	Imprenditori		Dirigenti e impiegati		Lavoratori in proprio		Lavoratori dipendenti		Coadiuvanti			
	Famiglie	Componenti	Famiglie	Componenti	Famiglie	Componenti	Famiglie	Componenti	Famiglie	Componenti	Famiglie	Componenti
1. Accùmoli	—	—	—	—	217	1 007	11	51	—	—	228	1.058
2. Amatrice	—	—	—	—	462	1.778	51	202	—	—	513	1.980
3. Antrudoco	1	3	2	10	212	849	66	290	—	—	281	1.152
4. Ascrea	—	—	—	—	91	352	9	39	—	—	100	391
5. Belmonte in Sabina	—	—	—	—	133	567	27	100	—	—	160	667
6. Borbona	—	—	1	3	142	630	39	172	—	—	182	805
7. Borgorose	—	—	—	—	728	3 562	98	479	—	—	826	4.041
8. Borgo Velino	—	—	—	—	35	161	5	20	1	4	41	185
9. Cantalice	2	3	—	—	198	805	44	165	—	—	244	973
10. Cantalupo in Sabina	2	2	1	3	109	537	13	56	—	—	125	598
11. Casaprota	—	—	—	—	76	317	58	234	—	—	134	551
12. Caspèria	—	—	—	—	171	673	18	64	—	—	189	737
13. Castel di Tora	—	—	—	—	77	296	3	14	2	11	82	321
14. Castelnuovo di Farfa	3	7	2	8	56	273	61	240	—	—	122	528
15. Castel Sant'Angelo	—	—	—	—	107	467	16	62	1	2	124	531
16. Cittaducale	—	—	1	3	243	1.104	42	165	1	4	287	1.276
17. Cittareale	—	—	—	—	102	423	11	46	—	—	113	469
18. Collalto Sabino	—	—	—	—	143	560	7	33	—	—	150	593
19. Colle di Tora	—	—	—	—	72	310	6	23	—	—	78	333
20. Collegiove	—	—	—	—	72	284	5	17	—	—	77	301
21. Collevècchio	—	—	—	—	237	1.104	13	39	—	—	250	1.143
22. Colli di Labro	2	8	—	—	43	207	12	35	—	—	57	250
23. Concerviano	1	11	—	—	104	437	16	76	—	—	121	524
24. Configni	—	—	—	—	123	489	9	24	—	—	132	513
25. Contigliano	—	—	8	31	278	1.264	53	185	1	8	340	1.488
26. Cottanello	—	—	—	—	107	441	2	10	—	—	109	451
27. Fara in Sabina	3	8	5	22	293	1.314	305	1.244	—	—	606	2.588
28. Fiamignano	5	18	1	4	313	1.452	87	382	—	—	406	1.856
29. Forano	1	4	1	1	114	531	39	141	—	—	155	677
30. Frasso Sabino	—	—	—	—	40	141	25	99	—	—	65	240
31. Grèccio	—	—	1	3	72	301	43	159	—	—	116	463
32. Labro	—	—	1	6	65	263	9	31	—	—	75	300
33. Leonessa	—	—	—	—	387	1.711	37	123	—	—	424	1.834
34. Longone Sabino	—	—	—	—	248	1.028	5	19	—	—	253	1.047
35. Magliano Sabina	2	12	9	36	417	1.897	55	189	1	4	484	2.138
36. Marcellino	—	—	—	—	11	40	45	187	—	—	56	227
37. Micigliano	—	—	—	—	34	156	14	54	—	—	48	210
38. Mompeo	—	—	—	—	70	282	45	170	—	—	115	452
39. Montasola	—	—	—	—	89	353	4	13	—	—	93	366
40. Montebuono	—	—	—	—	167	670	40	153	—	—	207	823
41. Monteleone Sabino	1	10	—	—	110	510	97	412	1	2	209	934
42. Montenero Sabino	—	—	—	—	50	231	8	35	—	—	58	266
43. Monte San Giovanni in Sabina	—	—	—	—	112	503	8	27	—	—	120	530
44. Montòpoli di Sabina	—	—	2	7	281	1.338	54	223	—	—	337	1.568
45. Morro Reatino	—	—	1	4	54	207	3	7	—	—	58	218
46. Néspolo	—	—	—	—	71	307	7	26	—	—	78	333
47. Orvinio	—	—	—	—	79	325	18	61	1	1	98	387
48. Pagànico	—	—	—	—	45	165	4	14	—	—	49	179
49. Pescorocchiano	—	—	—	—	861	4.107	10	36	1	2	872	4.145
50. Petrella Salto	—	—	—	—	167	803	148	643	—	—	315	1.446
51. Poggio Bustone	—	—	—	—	46	184	114	460	1	4	161	648
52. Poggio Catino	1	4	2	8	96	439	21	82	—	—	120	533
53. Poggio Mirteto	1	2	2	8	277	1.175	34	104	2	6	316	1.295
54. Poggio Moiano	—	—	—	—	232	936	31	135	—	—	263	1.071
55. Poggio Nativo	—	—	—	—	185	724	100	387	1	4	286	1.115
56. Poggio San Lorenzo	—	—	—	—	21	99	49	239	—	—	70	338
57. Posta	—	—	—	—	134	531	14	56	—	—	148	587
58. Pozzàglia Sabino	—	—	—	—	180	681	11	39	—	—	191	720
59. Rieti	6	26	37	133	1.052	4 980	265	1.016	3	17	1.363	6.172
60. Rivodutri	—	—	—	—	102	454	35	127	—	—	137	581
61. Roccantica	1	4	2	5	55	243	24	86	—	—	82	338
62. Rocca Sinibalda	1	8	2	6	183	813	21	72	—	—	207	899
63. Salisano	—	—	—	—	51	247	14	53	—	—	65	300
64. Scandriglia	—	—	1	2	193	742	124	456	—	—	318	1.200
65. Selci	2	10	—	—	148	660	16	57	—	—	166	727
66. Stimigliano	—	—	2	5	63	285	14	51	—	—	79	341
67. Tarano	—	—	—	—	172	797	44	174	2	7	218	978
68. Tòffia	—	—	—	—	45	182	59	201	—	—	104	383
69. Torricella in Sabina	1	1	1	7	133	573	58	238	—	—	193	819
70. Torri in Sabina	1	5	1	3	135	557	68	279	—	—	205	844
71. Turàna	1	2	—	—	8	33	54	208	—	—	63	243
72. Vacone	—	—	1	3	27	104	7	28	—	—	35	135
73. Varco Sabino	—	—	—	—	17	74	27	136	1	5	45	215
PROVINCIA	38	148	87	321	12.043	53.045	3.009	11.973	20	81	15.197	65.568

Segue Tav. 9 — Famiglie residenti con il capo famiglia in condizione professionale, per settore di attività economica e posizione nella professione del capo famiglia

C - INDUSTRIE

C O M U N I	POSIZIONE NELLA PROFESSIONE DEL CAPO FAMIGLIA										TOTALE	
	Imprenditori o quadri superiori		Dirigenti e impiegati		Lavoratori in proprio		Lavoratori dipendenti		Coadiuvanti		Famiglie	Compo- nenti
	Famiglie	Compo- nenti	Famiglie	Compo- nenti	Famiglie	Compo- nenti	Famiglie	Compo- nenti	Famiglie	Compo- nenti		
1. Accùmoli	1	4	—	—	13	56	32	142	—	—	46	202
2. Amatrice	5	19	1	3	43	157	193	823	—	—	242	1.002
3. Anrodoco	3	8	6	23	80	267	212	884	1	5	332	1.187
4. Ascrea	—	—	—	—	4	15	3	17	—	—	7	32
5. Belmonte in Sabina	—	—	—	—	7	32	4	11	—	—	11	43
6. Borbona	—	—	—	—	19	86	21	84	—	—	40	170
7. Borgorose	1	2	1	3	27	128	58	289	1	4	88	426
8. Borgo Velino	—	—	—	—	9	42	44	180	—	—	53	222
9. Cantalice	1	2	1	5	24	97	227	907	—	—	253	1.011
10. Cantalupo in Sabina	—	—	—	—	14	62	53	204	—	—	67	266
11. Casaprota	—	—	1	4	8	34	18	65	—	—	27	103
12. Casperia	1	2	—	—	22	79	32	137	—	—	55	218
13. Castel di Tora	—	—	—	—	4	20	4	21	—	—	8	41
14. Castelnuovo di Farfa	—	—	1	1	12	46	76	227	—	—	89	274
15. Castel Sant'Angelo	2	10	—	—	14	50	66	273	—	—	82	333
16. Cittaducale	1	2	6	19	29	133	302	1 380	—	—	338	1.534
17. Cittareale	—	—	—	—	13	48	8	37	—	—	21	85
18. Collalto Sabino	—	—	—	—	4	13	3	19	—	—	7	32
19. Colle di Tora	—	—	—	—	1	3	12	41	—	—	13	44
20. Collegiove	—	—	—	—	1	4	9	31	—	—	10	35
21. Collevèchio	—	—	2	11	21	77	86	343	—	—	109	431
22. Colli di Labro	—	—	—	—	—	—	44	163	—	—	44	163
23. Concerviano	—	—	—	—	1	6	23	89	—	—	24	95
24. Conigni	—	—	—	—	8	22	26	97	—	—	34	119
25. Contigliano	2	7	—	—	29	97	117	475	—	—	148	579
26. Cottanello	—	—	—	—	10	40	17	66	—	—	27	106
27. Fara in Sabina	5	30	5	21	54	214	417	1.740	—	—	481	2.005
28. Fiamignano	1	4	—	—	34	136	73	329	—	—	108	469
29. Forano	1	5	1	4	20	66	137	538	—	—	159	613
30. Frasso Sabino	1	4	—	—	9	34	27	118	—	—	37	156
31. Grèccio	3	20	1	6	24	78	93	354	—	—	121	458
32. Labro	—	—	—	—	3	12	17	63	—	—	20	75
33. Leonessa	1	6	2	7	51	238	184	780	—	—	238	1.031
34. Longone Sabino	—	—	—	—	8	37	7	26	—	—	15	63
35. Magliano Sabina	4	14	4	12	61	202	244	896	—	—	313	1.124
36. Marcetelli	—	—	—	—	29	122	9	41	—	—	38	163
37. Micigliano	—	—	—	—	—	—	4	14	—	—	4	14
38. Mompeo	—	—	—	—	4	11	9	36	—	—	13	47
39. Montàsola	—	—	—	—	2	8	13	47	—	—	15	55
40. Montebuono	—	—	2	8	11	34	21	74	—	—	34	116
41. Monteleone Sabino	—	—	—	—	9	34	11	40	—	—	20	74
42. Montenero Sabino	—	—	—	—	5	16	3	8	—	—	8	24
43. Monte San Giovanni in Sabina	—	—	—	—	4	14	2	6	—	—	6	20
44. Montòpoli di Sabina	—	—	6	20	26	116	208	825	2	14	242	975
45. Morro Reatino	2	6	—	—	5	20	35	120	—	—	42	146
46. Nèspolo	—	—	—	—	1	5	14	49	—	—	15	54
47. Orvinio	—	—	—	—	2	11	16	61	—	—	18	72
48. Pagànico	—	—	—	—	8	29	5	17	—	—	13	46
49. Pescorocchiano	1	4	—	—	23	97	29	155	—	—	53	256
50. Petrella Salto	2	5	1	5	26	124	128	597	—	—	157	731
51. Poggio Bustone	1	6	1	5	15	61	144	571	—	—	161	643
52. Poggio Catino	—	—	1	4	7	20	69	278	—	—	77	302
53. Poggio Mirteto	7	26	7	29	50	175	238	946	2	10	304	1.186
54. Poggio Moiano	1	6	—	—	14	52	74	330	—	—	89	388
55. Poggio Nativo	—	—	—	—	7	22	23	85	—	—	30	107
56. Poggio San Lorenzo	—	—	1	5	6	27	10	39	—	—	17	71
57. Posta	1	5	1	2	17	64	58	226	—	—	77	297
58. Pozzàglia Sabino	—	—	1	7	5	23	15	63	—	—	21	93
59. Rieti	37	159	122	459	365	1 381	1 804	7.217	—	—	2 328	9 216
60. Rivodutri	1	6	—	—	11	42	98	368	—	—	110	416
61. Roccantica	—	—	—	—	6	21	34	140	—	—	40	161
62. Rocca Sinibalda	—	—	2	4	13	53	46	201	—	—	61	258
63. Salisano	—	—	1	1	2	6	30	126	—	—	33	133
64. Scandriglia	—	—	2	9	22	72	42	151	1	3	67	235
65. Selci	—	—	—	—	5	17	18	61	—	—	23	78
66. Stimigliano	—	—	6	21	11	34	141	562	—	—	158	617
67. Tarano	—	—	2	5	10	29	47	177	—	—	59	211
68. Tòffia	—	—	—	—	12	51	41	161	—	—	53	212
69. Torricella in Sabina	—	—	—	—	10	39	17	67	—	—	27	106
70. Torri in Sabina	1	3	—	—	16	56	33	152	—	—	50	211
71. Turània	—	—	—	—	11	52	10	39	—	—	21	91
72. Vacone	—	—	—	—	2	7	8	41	—	—	10	48
73. Varco Sabino	—	—	—	—	7	32	15	68	—	—	22	100
PROVINCIA	87	365	188	703	1.460	5.608	6.411	26.008	7	36	8.153	32.720

Segue Tav. 9 — Famiglie residenti con il capo famiglia in condizione professionale, per settore di attività economica e posizione nella professione del capo famiglia

D - ALTRE ATTIVITÀ

C O M U N I	POSIZIONE NELLA PROFESSIONE DEL CAPO FAMIGLIA										TOTALE	
	Imprenditori, quadri superiori, liberi professionisti		Dirigenti e impiegati		Lavoratori in proprio		Lavoratori dipendenti		Coadiuvanti			
	Famiglie	Componenti	Famiglie	Componenti	Famiglie	Componenti	Famiglie	Componenti	Famiglie	Componenti	Famiglie	Componenti
1. Accùmoli	3	10	12	36	18	87	16	63	2	6	51	202
2. Amatrice	8	28	63	195	72	295	47	184	2	7	192	709
3. Antrodoco	9	28	65	219	71	271	106	390	1	5	252	913
4. Ascrea	—	—	3	7	2	7	3	12	—	—	8	26
5. Belmonte in Sabina	—	—	7	25	7	22	5	23	—	—	19	70
6. Borbona	3	10	8	23	22	83	13	51	—	—	46	167
7. Borgorose	6	26	40	167	50	219	43	203	2	15	141	630
8. Borgo Velino	—	—	9	31	7	20	10	35	1	5	27	91
9. Cantalice	1	6	18	65	28	118	17	67	—	—	64	256
10. Cantalupo in Sabina	2	5	9	30	15	62	5	22	—	—	31	119
11. Casaprota	—	—	7	18	11	45	4	13	—	—	22	76
12. Caspèria	2	8	15	40	11	37	7	26	—	—	35	111
13. Castel di Tora	2	6	6	28	5	14	3	13	—	—	16	61
14. Castelnuovo di Farfa	5	11	23	62	22	78	22	62	1	3	73	216
15. Castel Sant'Angelo	2	7	14	35	10	41	18	67	1	6	45	156
16. Cittaducale	8	28	91	338	40	157	91	362	1	8	231	893
17. Cittareale	2	5	5	15	11	34	11	42	1	3	30	99
18. Collalto Sabino	2	8	12	39	11	61	4	16	—	—	29	124
19. Colle di Tora	—	—	4	11	2	7	3	7	—	—	9	25
20. Collegiove	—	—	6	19	5	19	2	6	—	—	13	44
21. Collevécchio	1	1	18	63	27	105	15	67	—	—	61	236
22. Colli di Labro	—	—	3	10	8	26	4	17	—	—	15	53
23. Concerviano	1	3	6	11	4	13	1	4	—	—	12	31
24. Configni	1	3	6	18	7	23	4	17	—	—	18	61
25. Contigliano	4	19	44	149	41	147	59	200	—	—	148	515
26. Cottanello	3	9	9	36	6	18	10	35	—	—	28	98
27. Fara in Sabina	9	32	70	250	94	345	114	416	—	—	287	1.043
28. Fiamignano	3	11	32	105	19	80	19	92	1	9	74	297
29. Forano	5	22	25	73	26	110	87	368	—	—	143	573
30. Frasso Sabino	1	2	4	16	8	22	2	7	—	—	15	47
31. Grèccio	3	14	7	19	16	59	23	75	—	—	49	167
32. Labro	1	3	8	20	3	8	6	23	—	—	18	54
33. Leonessa	8	30	51	178	59	232	26	81	—	—	144	521
34. Longone Sabino	2	6	6	21	3	14	3	11	—	—	14	52
35. Magliano Sabina	8	26	41	118	69	258	45	146	3	9	166	557
36. Marcellino	—	—	4	9	5	16	1	2	1	3	11	30
37. Micigliano	1	4	4	15	2	6	2	11	—	—	9	36
38. Mompeo	1	1	4	8	5	15	3	12	—	—	13	36
39. Montàsola	—	—	3	14	5	20	7	25	—	—	15	59
40. Montebuono	2	8	10	38	20	69	14	46	2	3	48	164
41. Monteleone Sabino	1	3	9	33	8	37	4	18	—	—	22	91
42. Montenero Sabino	—	—	3	10	1	5	5	18	—	—	9	33
43. Monte San Giovanni in Sabina	2	4	7	24	7	26	3	8	—	—	19	62
44. Montòpoli di Sabina	7	32	20	68	28	107	49	176	1	4	105	387
45. Morro Reatino	1	3	8	17	7	20	3	10	—	—	19	50
46. Nèspolo	1	2	6	27	6	18	1	5	—	—	14	52
47. Orvinio	1	5	17	34	7	28	23	97	—	—	48	164
48. Pagànico	—	—	5	17	7	22	4	12	—	—	16	51
49. Pescorocchiano	2	6	23	79	29	121	10	50	—	—	64	256
50. Petrella Salto	4	11	20	54	35	148	11	47	—	—	70	260
51. Poggio Bustone	1	3	16	69	28	125	17	79	—	—	62	276
52. Poggio Catino	—	—	12	31	11	35	8	30	—	—	31	96
53. Poggio Mirteto	6	24	82	284	79	277	105	416	9	39	281	1.040
54. Poggio Moiano	5	20	17	64	21	94	25	91	3	8	71	277
55. Poggio Nativo	1	2	10	42	17	65	9	34	—	—	37	143
56. Poggio San Lorenzo	2	3	5	15	10	48	8	30	—	—	25	96
57. Posta	4	18	11	35	18	67	11	40	—	—	44	160
58. Pozzàglia Sabino	1	3	7	18	10	34	10	29	—	—	28	84
59. Rieti	102	369	1.254	4.584	634	2.379	1.067	3.913	16	75	3.073	11.320
60. Rivodutri	3	11	7	23	13	52	6	21	2	7	31	114
61. Roccantica	1	3	3	9	6	21	5	26	—	—	15	59
62. Rocca Sinibalda	2	5	13	38	9	37	15	48	—	—	39	128
63. Salisano	1	3	5	19	3	11	2	7	—	—	11	40
64. Scandriglia	2	2	11	38	17	75	23	86	—	—	53	201
65. Selci	1	5	9	26	23	97	11	31	—	—	44	159
66. Stimigliano	2	5	31	104	26	99	67	249	4	14	130	471
67. Tarano	1	4	9	36	10	39	6	18	—	—	26	97
68. Tòffia	2	6	8	24	7	26	7	26	—	—	24	82
69. Torricella in Sabina	1	1	7	22	11	50	8	44	—	—	27	117
70. Torri in Sabina	3	12	13	43	16	55	18	68	—	—	50	178
71. Turània	2	2	8	26	7	29	7	27	—	—	24	84
72. Vacone	1	1	1	1	3	20	3	11	—	—	8	33
73. Varco Sabino	1	2	4	16	4	22	5	19	—	—	14	59
PROVINCIA	273	950	2.433	8.504	1.965	7.552	2.431	9.103	54	229	7.156	26.338

TAV. 10 - Abitazioni occupate e non

COMUNI	ABITAZIONI OCCUPATE													TOTALE	
	PROPRIETÀ				AFFITTO				ALTRO TITOLO				TOTALE		
	Abitazioni	Stanze		Occupanti	Abitazioni	Stanze		Occupanti	Abitazioni	Stanze		Occupanti	Abitazioni	Totale	
		Totale	adibite esclusivamente o promiscuamente ad abitazione			Totale	adibite esclusivamente o promiscuamente ad abitazione			Totale	adibite esclusivamente o promiscuamente ad abitazione				
1. Accùmolì	385	1.540	1.526	1.601	42	126	126	172	25	101	101	119	452	1.767	
2. Amatrice	1.121	4.588	4.548	4.040	132	424	417	463	88	354	350	343	1.341	5.366	
3. Antrodoco	822	3.090	3.052	3.189	243	859	853	882	22	74	70	66	1.087	4.023	
4. Ascrea	180	649	565	665	13	35	34	38	1	6	6	1	194	690	
5. Belmonte in Sabina	180	555	545	693	20	48	47	66	24	77	77	104	224	680	
6. Borbona	364	1.496	1.477	1.398	21	67	67	79	14	47	45	49	399	1.610	
7. Borgorose	1.001	3.644	3.578	4.488	398	1.183	1.174	1.856	17	56	55	73	1.416	4.883	
8. Borgo Velino	149	554	553	617	19	66	66	62	25	85	85	79	193	705	
9. Cantalice	696	2.485	2.382	2.613	35	110	106	109	49	159	149	179	780	2.754	
10. Cantalupo in Sabina	160	492	491	608	59	151	150	233	84	285	285	447	303	928	
11. Casaprota	208	724	713	738	26	80	79	87	45	145	144	190	279	949	
12. Caspèria	308	1.387	1.119	1.022	36	130	123	109	47	222	186	204	391	1.739	
13. Castel di Tora	155	494	482	548	10	33	32	33	1	5	4	2	166	532	
14. Castelnuovo di Farfa	175	568	555	669	73	196	195	250	85	264	262	372	333	1.028	
15. Castel Sant'Angelo	365	1.325	1.316	1.343	38	115	115	129	34	105	105	118	437	1.545	
16. Cittaducale	820	2.846	2.765	3.323	224	678	675	876	141	479	459	629	1.185	4.003	
17. Cittareale	285	1.284	1.262	1.011	21	63	62	75	9	28	28	30	315	1.375	
18. Collalto Sabino	236	865	845	867	15	50	49	53	23	79	78	71	274	994	
19. Colle di Tora	142	389	377	509	9	22	21	35	7	17	17	25	158	428	
20. Collegiove	140	435	433	492	3	7	6	5	6	15	13	9	149	457	
21. Collevécchio	374	1.273	1.238	1.537	94	265	258	348	24	99	93	129	492	1.637	
22. Colli di Labro	119	334	334	392	30	71	71	100	40	134	133	191	189	539	
23. Concerviano	198	639	623	720	16	40	40	57	7	20	20	42	221	699	
24. Configni	222	764	689	797	18	50	48	53	9	42	36	40	249	856	
25. Contigliano	581	2.309	2.164	1.966	163	511	504	564	150	574	559	716	894	3.394	
26. Cottanello	216	752	743	833	35	112	109	123	13	54	53	48	264	918	
27. Fara in Sabina	1.168	4.000	3.873	4.697	321	956	946	1.147	179	665	635	805	1.668	5.621	
28. Fiamignano	713	2.197	2.152	3.021	83	221	218	330	35	85	84	130	831	2.503	
29. Forano	411	1.336	1.324	1.551	138	395	388	507	55	196	195	276	604	1.927	
30. Frasso Sabino	146	517	514	496	23	65	63	83	6	23	23	32	175	605	
31. Grèccio	348	1.154	1.132	1.161	69	182	181	242	43	147	142	181	460	1.483	
32. Labro	101	320	313	333	22	63	63	74	36	121	121	149	159	504	
33. Leonessa	1.055	3.891	3.850	3.998	94	295	295	321	32	118	117	96	1.181	4.304	
34. Longone Sabino	324	1.092	1.070	1.206	13	34	33	41	24	99	94	116	361	1.225	
35. Magliano Sabina	570	2.051	1.974	1.976	309	892	881	982	282	1.010	978	1.317	1.161	3.953	
36. Marcellino	156	481	481	590	8	18	17	19	7	22	22	20	171	521	
37. Micigliano	112	347	339	389	6	19	19	21	5	14	14	14	123	380	
38. Mompeo	163	521	519	541	22	46	46	80	29	101	101	131	214	668	
39. Montàsola	140	514	513	505	5	18	17	16	6	17	17	24	151	549	
40. Montebuono	278	1.072	1.060	974	50	129	128	145	56	211	211	255	384	1.412	
41. Monteleone Sabino	252	871	856	959	37	107	107	142	22	85	82	100	311	1.063	
42. Montenero Sabino	104	341	333	438	8	22	22	24	17	64	63	77	129	427	
43. Monte San Giovanni in Sabina	154	555	552	642	15	45	45	52	26	88	83	116	195	688	
44. Montòpoli di Sabina	465	1.554	1.522	1.757	146	400	395	532	210	754	734	1.068	821	2.708	
45. Morro Reatino	120	336	334	385	19	53	52	59	37	100	100	108	176	489	
46. Nèspolo	151	512	509	520	2	5	5	9	—	—	—	—	153	517	
47. Orvinio	217	579	565	723	42	111	111	127	9	31	31	24	268	721	
48. Pagànico	123	398	395	404	3	10	10	10	8	27	27	21	134	435	
49. Pescorocchiano	1.275	4.665	4.297	5.552	41	135	115	190	14	49	47	52	1.330	4.849	
50. Petrella Salto	752	2.399	2.381	3.060	51	155	153	154	91	243	242	332	894	2.797	
51. Poggio Bustone	466	1.506	1.413	1.746	39	103	99	142	80	225	221	295	585	1.834	
52. Poggio Catino	202	647	645	657	51	135	134	189	67	249	247	333	320	1.031	
53. Poggio Mirteto	512	1.760	1.736	1.808	418	1.266	1.255	1.555	188	642	635	841	1.118	3.668	
54. Poggio Moiano	483	1.231	1.227	1.826	85	206	206	295	14	42	42	56	582	1.479	
55. Poggio Nativo	426	1.326	1.315	1.445	41	97	97	144	43	129	129	176	510	1.552	
56. Poggio San Lorenzo	103	294	291	402	9	25	25	31	32	94	94	146	144	413	
57. Posta	402	1.476	1.463	1.413	12	37	37	44	15	65	64	50	429	1.578	
58. Pozzaglia Sabino	311	831	829	1.141	8	20	20	26	11	30	29	24	330	881	
59. Rieti	3.962	15.202	14.965	15.712	3.485	11.381	11.285	13.115	981	3.696	3.615	4.519	8.428	30.279	
60. Rivodutri	289	896	891	1.000	58	146	146	182	51	189	188	255	398	1.231	
61. Roccantica	142	481	457	475	17	55	53	66	32	110	110	146	191	646	
62. Rocca Sinibalda	333	1.042	1.036	1.310	38	108	105	126	54	155	154	208	425	1.305	
63. Salisano	96	332	310	354	25	62	60	90	51	163	157	229	172	557	
64. Scandriglia	594	1.675	1.660	2.087	26	66	65	81	40	116	114	120	660	1.857	
65. Selci	204	670	666	821	33	75	74	98	48	152	151	226	285	897	
66. Stimigliano	270	924	917	960	147	407	406	532	51	169	168	231	468	1.500	
67. Tarano	221	695	691	799	55	150	150	190	99	367	362	484	375	1.212	
68. Tòffia	187	627	617	627	32	98	96	111	26	85	82	103	245	810	
69. Torricella in Sabina	284	892	885	1.057	37	106	106	128	39	125	125	182	360	1.123	
70. Torri in Sabina	271	990	967	956	60	192	190	224	102	359	355	446	433	1.541	
71. Turània	194	628	626	602	10	29	28	37	2	7	7	5	206	664	
72. Vacone	88	314	313	330	5	17	16	11	3	10	10	8	96	341	
73. Varco Sabino	121	419	396	489	12	36	36	37	7	21	21	32	140	476	
PROVINCIA	29.061	102.042	99.549	110.574	8.023	24.685	24.426	29.618	4.255	14.996	14.656	18.835	41.339	141.723	

occupate per titolo di godimento

C A T E g e		A B I T A Z I O N I N O N O C C U P A T E								A B I T A Z I O N I I N C O M P L E S S O								A L T R I A L L O G G I O C C U P A T I	
		P R O P R I E T A		A F F I T T O		A L T R O T I T O L O		T O T A L E		P R O P R I E T A		A F F I T T O		A L T R O T I T O L O		T O T A L E		N	O c c u p a n t i
		A b i t a z i o n i	S t a n z e	A b i t a z i o n i	S t a n z e	A b i t a z i o n i	S t a n z e	A b i t a z i o n i	S t a n z e	A b i t a z i o n i	S t a n z e	A b i t a z i o n i	S t a n z e	A b i t a z i o n i	S t a n z e	A b i t a z i o n i	S t a n z e		
1.753	1.892	223	856	5	24	1	7	229	887	608	2.396	47	150	26	108	681	2.654	—	—
5.315	4.846	869	3.764	2	6	10	35	881	3.805	1.990	8.352	134	430	98	389	2.222	9.171	1	1
3.975	4.137	154	547	7	26	1	8	162	581	976	3.637	250	885	23	82	1.249	4.604	5	11
605	704	62	196	1	3	—	—	63	199	242	845	14	38	1	6	257	889	—	—
669	863	109	349	1	2	1	4	111	355	289	904	21	50	25	81	335	1.035	—	—
1.589	1.526	145	551	1	3	—	—	146	554	509	2.047	22	70	14	47	545	2.164	—	—
4.807	6.417	151	469	14	32	—	—	165	501	1.152	4.113	412	1.215	17	56	1.581	5.384	5	8
704	758	159	568	2	7	7	22	168	597	308	1.122	21	73	32	107	361	1.302	2	2
2.637	2.901	253	839	—	—	1	3	254	842	949	3.324	35	110	50	162	1.034	3.596	—	—
926	1.288	68	221	3	9	4	18	75	248	228	713	62	160	88	303	378	1.176	—	—
936	1.015	121	410	2	5	—	—	123	415	329	1.134	28	85	45	145	402	1.364	—	—
1.428	1.335	180	752	4	15	3	14	187	781	488	2.139	40	145	50	236	578	2.520	—	—
518	583	57	150	2	7	—	—	59	157	212	644	12	40	1	5	225	689	1	1
1.012	1.291	49	141	—	—	8	22	57	163	224	709	73	196	93	286	390	1.191	—	—
1.536	1.590	249	743	1	3	1	6	251	752	614	2.068	39	118	35	111	688	2.297	—	—
3.899	4.828	296	934	6	13	10	32	312	979	1.116	3.780	230	691	151	511	1.497	4.982	5	9
1.352	1.116	187	671	—	—	—	—	187	679	472	1.955	21	63	9	28	502	2.046	—	—
972	991	103	414	—	—	—	—	103	414	339	1.279	15	50	23	79	377	1.408	—	—
415	569	32	105	—	—	—	—	32	105	174	494	9	22	7	17	190	533	—	—
452	506	23	81	—	—	—	—	23	81	163	516	3	7	6	15	172	538	—	—
1.589	2.014	98	335	—	—	2	8	100	343	472	1.608	94	265	26	107	592	1.980	1	6
538	683	30	76	1	3	—	—	31	79	149	410	31	74	40	134	220	618	—	—
683	819	38	125	1	4	—	—	39	129	236	764	17	44	7	20	260	828	—	—
773	890	77	197	5	13	1	3	83	213	299	961	23	63	10	45	332	1.069	—	—
3.227	3.246	234	871	6	18	7	24	247	913	815	3.180	169	529	157	598	1.141	4.307	2	12
905	1.004	67	235	1	4	—	—	68	239	283	987	36	116	13	54	332	1.157	—	—
5.454	6.649	197	709	12	36	6	14	215	759	1.365	4.709	333	992	185	679	1.883	6.380	2	2
2.454	3.481	227	612	7	14	1	1	235	627	940	2.809	90	235	36	86	1.066	3.130	—	—
1.907	2.334	78	257	2	10	—	—	80	267	489	1.593	140	405	55	196	684	2.194	9	28
600	611	67	214	6	19	—	—	73	233	213	731	29	84	6	23	248	838	—	—
1.455	1.584	185	552	3	9	—	—	188	561	533	1.706	72	191	43	147	648	2.044	—	—
497	556	63	218	1	7	—	—	64	225	164	538	23	70	36	121	223	729	—	—
4.262	4.415	908	3.263	6	20	5	24	919	3.307	1.963	7.154	100	315	37	142	2.100	7.611	1	2
1.197	1.363	115	345	—	—	—	—	115	345	439	1.437	13	34	24	99	476	1.570	—	—
3.833	4.275	70	256	13	43	4	8	87	307	640	2.307	322	935	286	1.018	1.248	4.260	4	8
520	629	28	85	—	—	1	2	29	87	184	566	8	18	8	24	200	608	—	—
372	424	123	352	—	—	—	—	123	352	235	699	6	19	5	14	246	732	—	—
666	752	46	153	1	2	2	8	49	163	209	674	23	48	31	109	263	831	1	2
547	545	45	160	1	2	—	—	46	162	185	674	6	20	6	17	197	711	—	—
1.399	1.374	119	417	6	17	4	14	129	448	397	1.489	56	146	60	225	513	1.860	3	3
1.045	1.201	71	259	5	15	—	—	76	274	323	1.130	42	122	22	85	387	1.337	76	268
418	539	32	86	3	7	2	7	37	100	136	427	11	29	19	71	166	527	—	—
680	810	42	137	1	5	—	—	43	142	196	692	16	50	26	88	238	830	—	—
2.651	3.357	150	496	5	17	2	7	157	520	615	2.050	151	417	212	761	978	3.228	—	—
486	552	49	139	1	4	3	9	53	152	169	475	20	57	40	109	229	641	—	—
514	529	68	222	—	—	—	—	68	222	219	734	2	5	—	—	221	739	—	—
707	874	45	182	5	13	—	—	50	195	262	761	47	124	9	31	318	916	—	—
432	435	79	215	—	—	1	4	80	219	202	613	3	10	9	31	214	654	—	—
4.459	5.794	153	613	1	2	3	15	157	630	1.428	5.278	42	137	17	64	1.487	5.479	—	—
2.776	3.546	240	691	7	25	5	18	252	734	992	3.090	58	180	96	261	1.146	3.531	2	2
1.733	2.183	87	280	3	10	5	13	95	303	553	1.786	42	113	85	238	680	2.137	2	7
1.026	1.179	134	473	—	—	—	—	134	473	336	1.120	51	135	67	249	454	1.504	2	4
3.626	4.204	180	674	12	37	1	4	193	715	692	2.434	430	1.303	189	646	1.311	4.383	6	12
1.475	2.177	79	211	5	12	1	5	85	228	562	1.442	90	218	15	47	667	1.707	1	7
1.541	1.765	145	435	1	2	1	1	147	438	571	1.761	42	99	44	130	657	1.990	1	1
410	579	39	154	1	4	2	9	42	167	142	448	10	29	34	103	186	580	5	20
1.564	1.507	222	848	—	—	2	8	224	856	624	2.324	12	37	17	73	653	2.434	1	1
878	1.191	95	261	1	3	—	—	96	264	406	1.092	9	23	11	30	426	1.145	—	—
29.865	33.346	663	2.430	149	563	9	25	821	3.018	4.625	17.632	3.634	11.944	990	3.721	9.249	33.297	56	171
1.225	1.437	73	243	2	5	1	5	76	253	362	1.139	60	151	52	194	474	1.484	1	1
620	687	95	304	3	8	1	3	99	315	237	785	20	63	33	113	290	961	—	—
1.295	1.644	175	544	3	10	3	9	181	563	508	1.586	41	118	57	164	606	1.868	—	—
527	673	66	220	1	4	5	16	72	240	162	552	26	66	56	179	244	797	—	—
1.839	2.288	132	366	2	4	2	10	136	380	726	2.041	28	70	42	126	796	2.237	—	—
891	1.145	40	154	4	10	1	2	45	166	244	824	37	85	49	154	330	1.063	—	—
1.491	1.723	72	242	2	8	4	13	78	263	342	1.166	149	415	55	182	546	1.763	1	1
1.203	1.473	138	493	9	21	—	—	147	514	359	1.188	64	171	99	367	522	1.726	—	—
795	841	63	175	—	—	2	3	65	178	250	802	32	98	28	88	310	988	1	1
1.116	1.367	110	389	3	8	6	15	119	412	394	1.281	40	114	45	140	479	1.535	1	2
1.512	1.626	157	561	1	2	4	12	162	575	428	1.551	61	194	106	371	595	2.116	—	—
661	644	97	308	1	2	—	—	98	310	291	936	11	31	2	7	304	974	—	—
339	349	81	247	—	—	—	—	81	247	169	561	5	17	3	10	177	588	—	—
453	558	39	151	1	3	6	23	46	177	160	570	13	39	13	44	186	653	—	—
138.631	159.027	10.216	35.396	355	1.180	152	513	10.723	37.089	39.277	137.438	8.378	25.865	4.407	15.509	52.062	178.812	198	593

TAV. 11 — Abitazioni occupate e

COMUNI	ABITAZIONI IN COMPLESSO														
	TOTALE		FORNITE DI												
	Abitazioni	Stanze	Acqua potabile				Latrina			Bagno (b)	Elettricità			Gas	
			di acquedotto		di pozzo (a)	nell'abitazione	fuori dell'abitazione	Totale	nell'abitazione		fuori dell'abitazione	Totale	per illuminazione e altri usi	Totale	da rete di distribuzione
1. Accùmoli	681	2.654	234	30						264					
2. Amatrice	2.222	9.171	1.134	18	1.152	28	1.208	81	1.289	304	1.963	145	2.108	—	1.449
3. Antrodoto	1.249	4.604	817	84	901	5	846	96	942	130	947	252	1.199	—	824
4. Ascrea	257	889	256	—	256	1	93	—	93	8	243	1	244	—	150
5. Belmonte in Sabina	335	1.035	3	1	4	5	85	16	101	5	247	24	271	—	197
6. Borbona	545	2.164	218	13	231	6	184	11	195	37	496	28	524	—	357
7. Borgorose	1.581	5.384	126	90	216	4	431	40	471	54	1.490	75	1.565	—	1.015
8. Borgo Velino	361	1.302	268	66	334	—	227	12	239	22	343	4	347	—	255
9. Cantalice	1.034	3.596	286	15	301	2	161	19	180	51	981	36	1.017	—	771
10. Cantalupo in Sabina	378	1.176	118	3	121	3	164	45	209	66	295	26	321	—	332
11. Casaprota	402	1.364	141	13	154	10	116	10	126	26	345	26	371	—	272
12. Casperia	578	2.520	187	23	210	24	306	4	310	71	410	113	523	—	40
13. Castel di Tora	225	689	129	—	129	—	74	—	74	5	218	4	222	—	159
14. Castelnuovo di Farfa	390	1.191	78	33	111	4	275	36	311	43	258	64	322	—	277
15. Castel Sant'Angelo	688	2.297	60	11	71	51	189	23	212	35	644	28	672	—	432
16. Cittaducale	1.497	4.982	756	77	833	21	642	77	719	172	1.264	136	1.400	—	1.095
17. Cittareale	502	2.046	319	8	327	—	194	10	204	79	479	16	495	—	355
18. Collalto Sabino	377	1.408	158	1	159	3	238	2	240	8	359	11	370	—	293
19. Colle di Tora	190	533	63	—	63	1	43	4	47	9	182	4	186	—	115
20. Collegiove	172	538	109	50	159	2	88	5	93	6	162	5	167	—	63
21. Collevécchio	592	1.980	217	22	239	83	280	13	293	54	457	34	491	—	511
22. Colli di Labro	220	618	54	5	59	1	48	3	51	14	165	8	173	—	182
23. Concerviano	260	828	10	1	11	—	36	2	38	1	243	12	255	—	171
24. Configni	332	1.069	1	4	5	30	55	2	57	11	225	34	259	—	208
25. Contigliano	1.141	4.307	175	58	233	64	498	50	548	75	1.007	37	1.044	—	955
26. Cottanello	332	1.157	3	3	6	2	95	18	113	9	309	20	329	—	232
27. Fara in Sabina	1.883	6.380	734	396	1.130	147	1.087	71	1.158	225	1.303	365	1.668	—	1.667
28. Fiamignano	1.066	3.130	26	21	47	3	167	7	174	25	1.007	47	1.054	—	777
29. Forano	684	2.194	277	41	318	22	393	124	517	74	547	60	607	—	620
30. Frasso Sabino	248	838	176	—	176	2	138	2	140	24	208	19	227	—	184
31. Grèccio	648	2.044	296	94	390	2	249	34	283	60	585	26	611	—	501
32. Labro	223	729	9	7	16	4	34	5	39	4	172	7	179	—	149
33. Leonessa	2.100	7.611	1.248	30	1.278	1	868	32	900	205	1.973	86	2.059	—	1.367
34. Longone Sabino	476	1.570	64	—	64	3	74	7	81	14	424	24	448	—	292
35. Magliano Sabina	1.248	4.260	549	103	652	268	586	91	677	163	902	145	1.047	—	1.120
36. Marcatelli	200	608	—	—	—	1	13	—	13	—	198	1	199	—	148
37. Micigliano	246	732	163	2	165	—	77	16	93	8	190	9	199	—	211
38. Mompeo	263	831	75	86	161	10	112	2	114	17	152	47	199	—	213
39. Montàsola	197	711	—	2	2	70	44	—	44	2	96	53	149	—	4
40. Montebuono	513	1.860	87	3	90	46	181	4	185	29	412	54	466	—	373
41. Monteleone Sabino	387	1.337	242	4	246	33	244	3	247	44	317	23	340	—	256
42. Montenero Sabino	166	527	30	—	30	5	54	1	55	10	96	37	133	—	86
43. Monte San Giovanni in Sabina	238	830	—	3	3	—	48	2	50	6	220	5	225	—	206
44. Montòpoli di Sabina	978	3.228	430	415	845	41	567	37	604	132	635	109	744	—	725
45. Morro Reatino	229	641	95	54	149	3	50	10	60	20	216	8	224	—	210
46. Nèspolo	221	739	171	—	171	—	139	1	140	18	208	6	214	—	139
47. Orvinio	318	916	268	8	276	1	259	18	277	37	313	3	316	—	269
48. Pagànico	214	654	3	3	6	1	49	38	87	2	204	2	206	—	130
49. Pescorocchiano	1.487	5.479	15	14	29	6	90	7	97	10	1.398	65	1.463	—	740
50. Petrella Salto	1.146	3.531	273	10	283	2	359	22	381	47	984	113	1.097	—	681
51. Poggio Bustone	680	2.137	233	—	233	4	137	2	139	57	653	11	664	—	582
52. Poggio Catino	454	1.504	59	77	136	14	205	149	354	26	343	30	373	—	331
53. Poggio Mirteto	1.311	4.383	725	156	881	29	985	49	1.034	286	917	303	1.220	—	1.064
54. Poggio Moiano	667	1.707	207	4	211	15	198	40	238	58	624	20	644	—	581
55. Poggio Nativo	657	1.990	161	151	312	21	301	7	308	40	498	59	557	—	452
56. Poggio San Lorenzo	186	580	110	56	166	20	150	1	151	23	155	21	176	—	169
57. Posta	653	2.434	192	458	650	1	176	11	187	74	557	43	600	—	384
58. Pozzaglia Sabino	425	1.145	71	4	75	—	150	2	152	8	416	4	420	—	244
59. Rieti	9.249	33.297	6.649	1.324	7.973	333	6.538	1.121	7.659	3.481	5.961	2.538	8.499	—	8.067
60. Rivodutri	474	1.484	295	129	424	3	142	3	145	20	449	5	454	—	349
61. Roccantica	290	961	129	9	138	22	185	35	220	17	221	16	237	—	228
62. Rocca Sinibalda	606	1.868	135	13	148	3	153	5	158	17	516	34	550	—	374
63. Salisano	244	797	115	104	219	3	181	5	186	25	131	28	159	—	150
64. Scandriglia	796	2.237	382	17	399	2	500	19	519	48	743	22	765	—	609
65. Selci	330	1.063	67	35	102	11	88	10	98	28	274	23	297	—	281
66. Stimigliano	546	1.763	388	108	496	16	439	38	477	90	389	99	488	—	493
67. Tarano	522	1.726	22	3	25	64	188	3	191	13	319	35	354	—	409
68. Toffia	310	988	102	1	103	2	185	6	191	25	254	35	289	—	205
69. Torricella in Sabina	479	1.535	146	8	154	4	206	8	214	30	381	29	410	—	399
70. Torri in Sabina	595	2.116	131	49	180	76	254	6	260	52	322	66	388	—	417
71. Turània	304	974	1	2	3	1	185	4	189	4	12	289	301	—	219
72. Vacone	177	588	—	—	—	8	50	—	50	9	141	6	147	—	118
73. Varco Sabino	186	653	7	1	8	—	42	—	42	5	173	9	182	—	102
PROVINCIA	52.062	178.812	21.478	4.634	26.112	1.683	24.345	2.693	27.038	6.951	41.550	6.244	47.794	—	38.522

(a) Compresa le cisterne. — (b) Vasca o doccia.

non occupate per servizio installato

ABITAZIONI OCCUPATE																			
Impianto di riscaldamento	SFORNITE DI ACQUA POTABILE E LATRINA	TOTALE		FORNITE DI														Impianto di riscaldamento	SFORNITE DI ACQUA POTABILE E LATRINA
		Abitazioni	Stanze	Acqua potabile				Latrina			Bagno (b)	Elettricità			Gas				
				di acquedotto			di pozzo (a)	nell'abitazione	fuori dell'abitazione	Totale		per illuminazione	per illuminazione e altri usi	Totale	da rete di distribuzione	in bombole			
				nell'abitazione	fuori dell'abitazione	Totale													
2	336	452	1.767	168	22	190	9	176	46	222	30	406	41	447	—	402	1	207	
31	709	1.341	5.366	734	12	746	10	681	43	724	178	1.172	127	1.299	—	1.031	28	453	
14	265	1.087	4.023	731	77	808	4	757	85	842	122	808	245	1.053	—	784	12	210	
1	—	194	690	193	—	193	1	60	—	60	6	184	1	185	—	124	1	—	
—	231	224	680	2	1	3	5	46	11	57	4	148	21	169	—	184	—	165	
6	277	399	1.610	172	8	180	6	136	10	146	29	367	19	386	—	306	6	190	
2	1.046	1.416	4.883	108	86	194	1	392	36	428	50	1.332	72	1.404	—	986	2	928	
2	22	193	705	138	48	186	—	106	12	118	7	187	3	190	—	143	1	4	
6	707	780	2.754	243	12	255	2	121	18	139	42	730	34	764	—	726	5	502	
2	160	303	928	88	2	90	2	128	34	162	49	231	24	255	—	286	—	134	
7	217	279	949	106	11	117	9	79	5	84	15	234	23	257	—	247	6	143	
4	233	391	1.739	130	21	151	18	193	3	196	50	253	107	360	—	35	4	165	
4	88	166	532	106	—	106	—	57	—	57	5	162	4	166	—	137	4	54	
2	67	333	1.028	65	32	97	1	254	30	284	40	221	62	283	—	272	1	43	
1	452	437	1.545	48	5	53	34	120	16	136	22	398	28	426	—	357	1	281	
13	566	1.185	4.003	629	62	691	19	521	59	580	136	990	127	1.117	—	958	12	420	
2	162	315	1.375	230	6	236	—	122	6	128	51	300	14	314	—	261	—	73	
—	125	274	994	120	1	121	3	172	—	172	2	262	9	271	—	217	—	91	
—	123	158	428	50	—	50	1	34	4	38	9	154	4	158	—	114	—	104	
1	11	149	457	95	44	139	2	74	5	79	4	139	5	144	—	59	1	8	
4	202	492	1.637	174	22	196	77	225	13	238	37	370	29	399	—	458	4	161	
2	145	189	539	49	4	53	1	38	2	40	12	138	7	145	—	173	1	126	
—	218	221	699	4	—	4	—	22	2	24	1	205	12	217	—	153	—	195	
—	250	249	856	1	4	5	26	45	1	46	10	151	34	185	—	199	—	182	
6	512	894	3.394	136	50	186	52	373	41	414	57	775	36	811	—	857	5	411	
1	219	264	918	3	3	6	2	72	16	88	5	245	19	264	—	208	1	176	
23	387	1.668	5.621	648	332	980	134	962	65	1.027	198	1.150	339	1.489	—	1.561	20	349	
4	880	831	2.503	23	19	42	3	131	7	138	18	785	41	826	—	730	3	681	
5	132	604	1.927	240	34	274	20	345	118	463	58	483	55	538	—	586	5	112	
1	61	175	605	122	—	122	2	95	2	97	16	147	17	164	—	164	1	42	
10	205	460	1.483	231	80	311	2	174	31	205	46	413	22	435	—	433	9	117	
1	176	159	504	8	6	14	1	21	4	25	3	111	7	118	—	146	1	127	
11	733	1.181	4.304	764	23	787	1	479	26	505	125	1.102	73	1.175	—	897	7	363	
1	357	361	1.225	59	—	59	3	71	6	77	13	310	24	334	—	288	1	250	
30	255	1.161	3.953	519	103	622	264	557	88	645	149	828	135	963	—	1.091	28	204	
1	187	171	521	—	—	—	1	11	—	11	—	169	1	170	—	144	1	160	
7	81	123	380	103	1	104	—	43	10	53	7	113	8	121	—	106	4	19	
—	88	214	668	65	59	124	8	84	2	86	12	110	43	153	—	191	—	79	
4	107	151	549	—	2	2	54	26	—	26	2	60	53	113	—	4	4	83	
4	281	384	1.412	73	2	75	28	145	3	148	24	313	43	356	—	338	3	206	
1	72	311	1.063	190	2	192	31	191	2	193	31	246	23	269	—	226	—	57	
—	105	129	427	26	—	26	5	47	1	48	10	61	36	97	—	86	—	75	
—	187	195	688	—	2	2	—	31	1	32	3	179	5	184	—	186	—	162	
12	73	821	2.708	359	364	723	19	478	32	510	104	554	97	651	—	679	11	66	
1	72	176	489	74	45	119	3	34	7	41	15	166	7	173	—	171	—	52	
—	43	153	517	124	—	124	—	97	—	97	13	143	6	149	—	120	—	22	
4	24	268	721	226	5	231	1	215	16	231	23	263	3	266	—	233	3	23	
—	126	134	435	2	2	4	1	40	27	67	1	128	2	130	—	106	—	66	
5	1.375	1.330	4.849	15	14	29	6	74	7	81	9	1.247	65	1.312	—	720	4	1.234	
24	728	894	2.797	218	6	224	2	279	19	298	36	745	107	852	—	615	23	565	
6	423	585	1.834	200	—	200	3	105	2	107	39	564	11	575	—	535	4	366	
6	70	320	1.031	47	54	101	12	143	104	247	17	221	27	248	—	296	3	47	
22	162	1.118	3.668	607	146	753	23	838	48	886	228	771	278	1.049	—	993	19	132	
4	398	582	1.479	175	1	176	14	165	35	200	49	543	19	562	—	537	3	356	
2	264	510	1.552	126	112	238	19	232	7	239	28	379	53	432	—	402	2	203	
1	—	144	413	80	46	126	18	115	1	116	12	121	16	137	—	140	—	—	
1	1	429	1.578	113	315	428	—	86	7	93	36	392	32	424	—	271	1	—	
3	267	330	881	57	4	61	—	118	2	120	6	324	4	328	—	225	3	203	
1.354	710	8.428	30.279	6.186	1.195	7.381	287	6.026	1.056	7.082	3.167	5.507	2.314	7.821	—	7.728	1.249	575	
2	45	398	1.231	249	118	367	3	103	3	106	9	374	5	379	—	339	2	26	
—	47	191	646	87	8	95	19	112	28	140	6	140	13	153	—	177	—	29	
—	382	425	1.305	108	11	119	2	110	2	112	10	343	31	374	—	342	—	254	
2	5	172	557	90	74	164	2	121	5	126	22	93	24	117	—	142	2	4	
4	203	660	1.857	311	13	324	1	403	12	415	36	610	22	632	—	518	3	177	
1	193	285	897	55	28	83	9	68	7	75	20	231	23	254	—	258	1	177	
6	19	468	1.500	348	85	433	13	384	35	419	78	329	93	422	—	456	5	11	
—	278	375	1.212	19	3	22	38	133	3	136	5	223	28	251	—	352	—	207	
5	108	245	810	83	1	84	2	153	6	159	20	194	33	227	—	190	3	76	
10	237	360	1.123	102	5	107	3	131	6	137	16	279	21	300	—	330	9	198	
2	235	433	1.541	90	47	137	72	172	6	178	34	178	60	238	—	382	2	159	
1	115	206	664	1	1	2	1	123	2	125	4	1	205	206	—	170	1	81	
—	126	96	341	—	—	—	—	30	—	30	7	71	6	77	—	88	—	65	
—	143	140	476	7	—	7	—	32	—	32	5	131	9	140	—	93	—	108	
1.694	18.509	41.339	141.723	17.753	3.901	21.654	1.421	19.537	2.349	21.886	5.743	32.407	5.646	38.053	—	34.462	1.536	13.994	

