

ISTITUTO CENTRALE DI STATISTICA
IX CENSIMENTO GENERALE DELLA POPOLAZIONE
4 NOVEMBRE 1951

VOLUME I
DATI SOMMARI PER COMUNE

APPENDICE A
DATI RIASSUNTIVI PROVINCIALI



SOC. ABETE - ROMA
1956

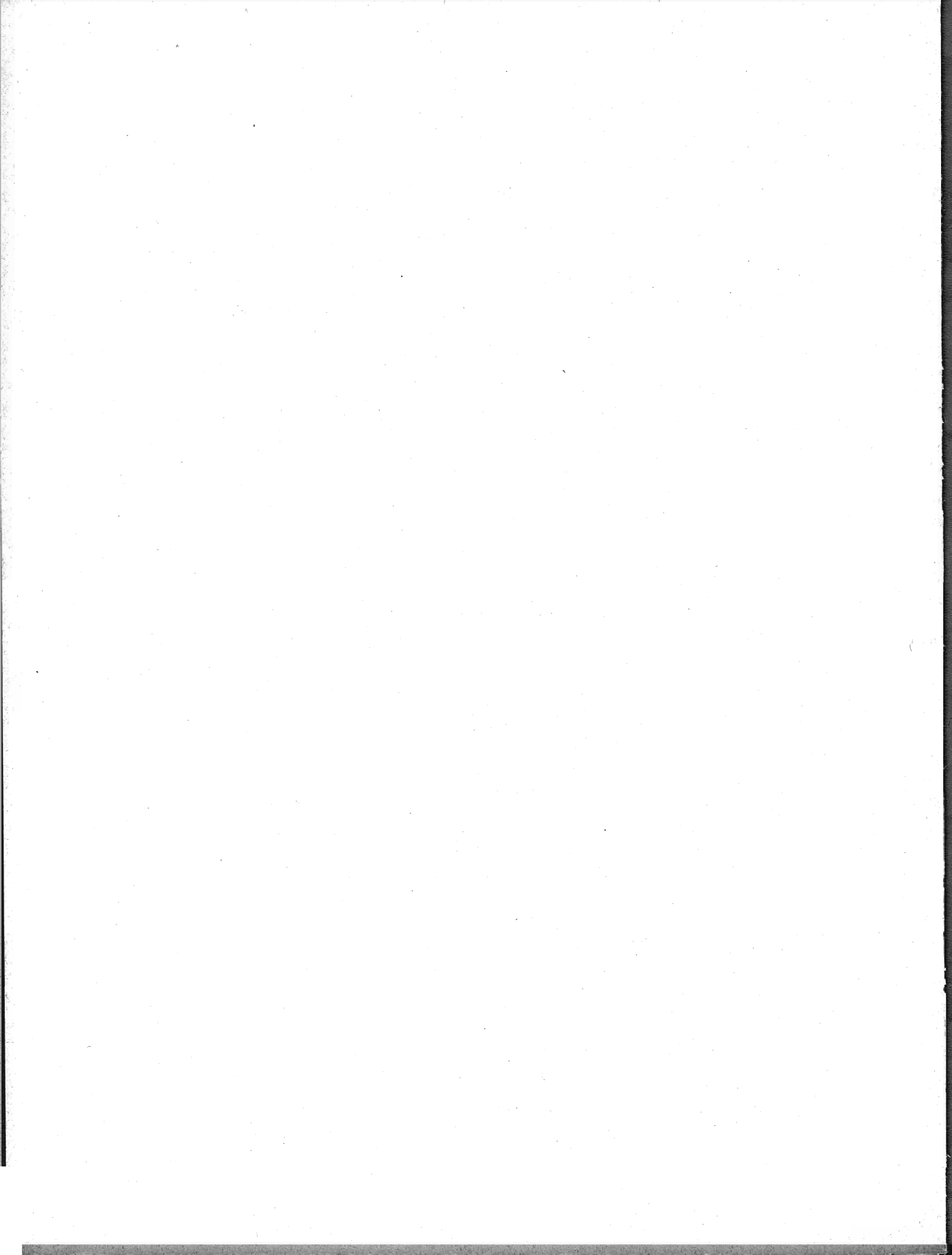

I N D I C E

CARTA PLANIMETRICA

AVVERTENZE	Pag. 5
TAVOLA 1 - Superficie territoriale e densità - Popolazione per sesso : residente, per specie di località abitata ; residente temporaneamente assente, per luogo di presenza ; presente, per carattere della dimora	» 12
» 2 - Popolazione residente, per sesso e stato civile	» 16
» 3 - Popolazione residente, per sesso e classi di età	» 18
» 4 - Popolazione residente in età da 6 anni in poi, per sesso : analfabeti ; alfabeti, secondo il titolo di studio	» 22
» 5 - Popolazione residente in età da 10 anni in poi, per sesso : attiva, secondo il ramo di attività economica ; non attiva, secondo alcuni gruppi di condizioni non professionali	» 26
» 6 - Popolazione residente attiva, per sesso : addetta al ramo dell'agricoltura, caccia e pesca e ad altri rami di attività economica, secondo la condizione sociale	» 30
» 7 - Famiglie residenti : in totale ; col capo famiglia addetto al ramo dell'agricoltura, caccia e pesca e ad altri rami di attività economica, per condizione sociale del capo famiglia	» 34
» 8 - Abitazioni, altri alloggi e relativi abitanti. Abitazioni e relative stanze, per titolo di godimento	» 38
» 9 - Abitazioni occupate e non occupate, per servizio installato	» 40

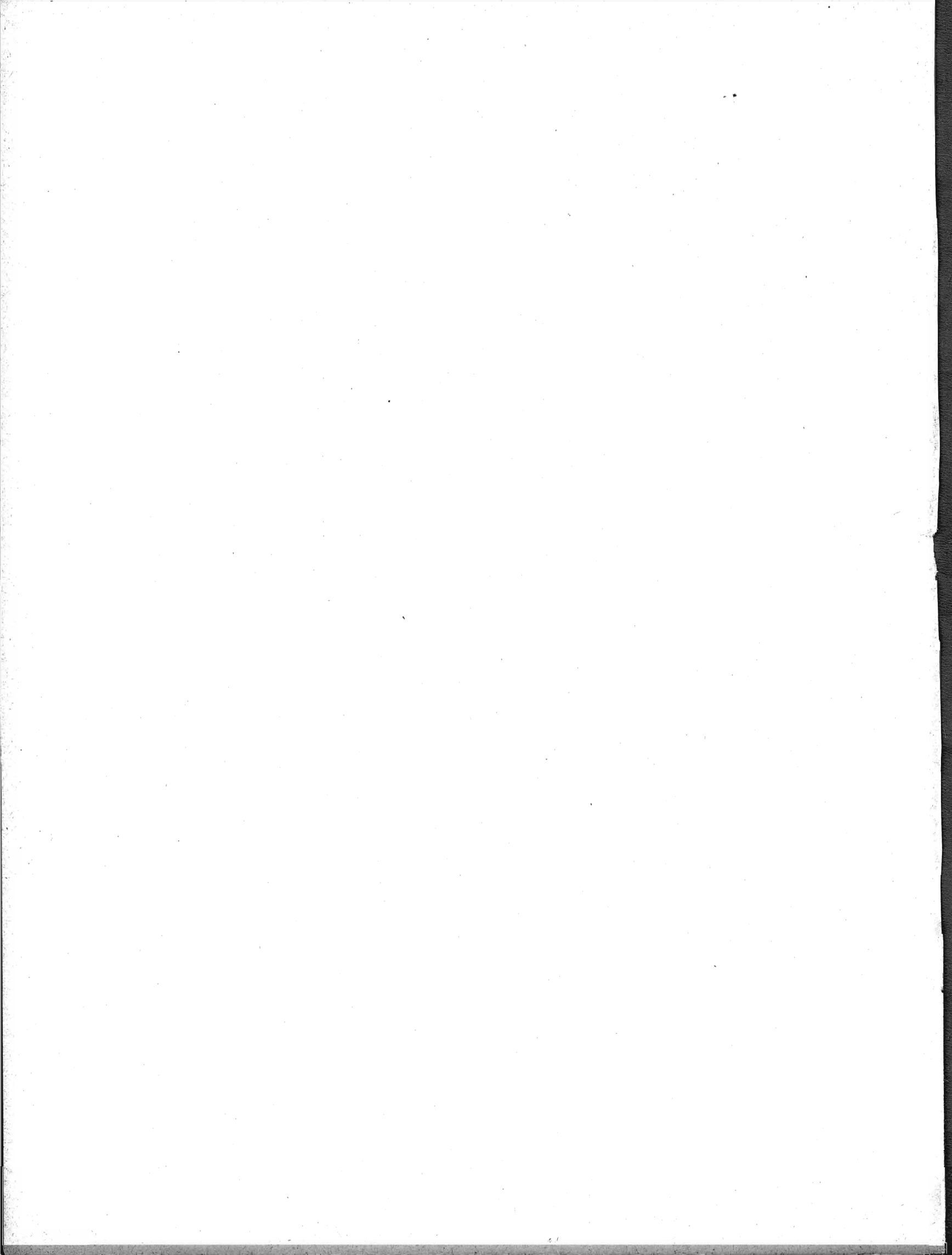

A V V E R T E N Z E

Le presenti « avvertenze » hanno lo scopo di eliminare le eventuali incertezze che possono sorgere nella interpretazione dei dati, allorchè si consultano le tavole statistiche contenute nel fascicolo. A tal fine si è ritenuto necessario definire le modalità cui fanno riferimento i dati indicati nelle predette tavole ogni qual volta esse modalità possano far sorgere dubbi sul loro preciso significato.

Per facilità di ricerca, accanto ad ogni modalità oggetto di definizione sono riportati, fra parentesi, i numeri distintivi delle tavole statistiche i cui dati sono classificati in funzione della modalità considerata.

Ai fini di eventuali raffronti fra i dati riportati nel presente fascicolo e quelli analoghi risultanti dal Censimento generale della popolazione al 21 aprile 1936, si richiama quanto esposto in proposito nella « Relazione generale » al IX Censimento generale della popolazione.

1. - Provincia — La denominazione e la superficie territoriale delle Province fanno riferimento alla data di censimento (4 novembre 1951). La superficie territoriale (espressa in ettari) è quella risultante dai dati forniti, per i singoli Comuni, dagli Uffici Tecnici del Catasto o Erariali; eventuali differenze con i dati relativi al Censimento generale della popolazione del 21 aprile 1936 sono da ascrivere a variazioni territoriali o a rettifiche per accertamenti intervenuti successivamente.

Le variazioni territoriali provinciali che hanno avuto esecuzione, successivamente alla data di censimento, fino al 30 giugno 1954, risultano da apposita nota in calce alla tavola 1.

2. - Località abitate (Tav. 1). — Aggregati più o meno grandi di case che, ai fini dell'insediamento della popolazione, si distinguono in: « centro abitato », « nucleo abitato », « case sparse ».

— **Centro abitato (Tav. 1).** — Aggregato di case contigue o vicine con interposte strade, piazze e simili o comunque brevi soluzioni di continuità, caratterizzato dall'esistenza di servizi od esercizi pubblici determinanti un luogo di raccolta ove sogliono concorrere anche gli abitanti dei luoghi vicini, per ragioni di culto, istruzione, affari, approvvigionamenti e simili.

È considerato « centro abitato temporaneo » la località turistica, di cura e di villeggiatura non abitata continuativamente, avente, però, nel periodo di attività stagionale, i requisiti di centro abitato.

— **Nucleo abitato (Tav. 1).** — Aggregato di case, con almeno cinque famiglie, privo del luogo di raccolta che caratterizza il centro abitato. Il carattere di nucleo abitato è, inoltre, riconosciuto:

a) al gruppo, anche minimo, di case vicine tra loro, situate in zona montana, quando vi abitino almeno due famiglie e le condizioni della viabilità siano tali da rendere difficili e comunque non frequenti i rapporti con le altre località abitate;

b) all'aggregato di case (dirute o non dirute) in zona montana, già sede di popolazione e, alla data di censimento, disabitato per il noto fenomeno dello spopolamento montano;

c) ai fabbricati di aziende agricole e zootecniche (cascine, fattorie, masserie, ecc.), anche se costituiti da un solo edificio, purchè il numero delle famiglie in esso abitanti non sia inferiore a cinque;

d) ai conventi, alle case di cura, alle colonie climatiche e sanatoriali, agli orfanotrofi, alle case di correzione e alle scuole-convitto situati in aperta campagna;

e) agli edifici distanti da centri e nuclei abitati, con servizi od esercizi pubblici (stazione ferroviaria, centrale idroelettrica, spaccio, chiesa, ecc.), purchè negli stessi o nelle eventuali case prossime, da comprendere nel nucleo, abitino almeno due famiglie.

— **Case sparse** (*Tav. 1*). — Case disseminate per la campagna o situate lungo strade a distanza tale tra loro da non poter costituire nemmeno un nucleo abitato.

3. - Popolazione residente (*Tav. 1*). — È costituita dal complesso delle persone aventi, alla data di censimento, la dimora abituale in un dato Comune, anche se non iscritte nel registro della popolazione stabile, tanto se presenti quanto se temporaneamente assenti dal Comune, alla data medesima, per una delle seguenti ragioni: *a)* affari, diporto, breve cura e simili; *b)* baliatico (bambini dati a balia); *c)* istruzione, riabilitazione, noviziato religioso; *d)* servizio militare di leva, di richiamo, di volontariato (esclusi i dispersi in guerra); *e)* servizio statale all'estero; *f)* missione fuori sede; *g)* attività svolte continuativamente in Comune diverso da quello di abitazione della famiglia, sempre che il rientro in famiglia ricorresse almeno settimanalmente; *h)* lavori stagionali o comunque temporanei; *i)* mancanza di sede fissa di lavoro; *l)* imbarco su navi della marina militare o mercantile; *m)* ricovero temporaneo in luoghi di cura o di assistenza, compreso il ricovero in istituti psichiatrici di durata inferiore a 3 anni; *n)* detenzione in attesa di giudizio o condanna a pena inferiore a 5 anni o confino.

Nella popolazione residente di ciascun Comune sono compresi anche gli sfollati per eventi bellici che in esso hanno conservato l'iscrizione anagrafica, pur alloggiando fuori del territorio del Comune stesso, nel quale non hanno potuto ancora far ritorno per cause indipendenti dalla loro volontà; i cittadini italiani profughi da territori non più amministrati dall'Italia dopo l'ultima guerra che, alla data di censimento, si trovavano nel territorio del Comune.

4. - Popolazione presente (*Tav. 1*). — È costituita dalle persone presenti in un dato Comune alla data di censimento, tanto se residenti nel Comune, quanto se residenti in altri Comuni o all'estero.

5. - Densità demografica delle Provincie (*Tav. 1*). — Rapporto tra il totale della popolazione residente di ciascuna Provincia e la superficie territoriale della Provincia stessa espressa in Km²; il tutto, con riferimento alla data di censimento.

6. - Assenza temporanea (*Tav. 1*). — Riguarda coloro che, alla data di censimento, erano assenti dal Comune di residenza per una qualsiasi delle ragioni di cui al punto 3.

7. - Età (*Tavv. 3 e 4*). — È misurata in anni compiuti e pertanto nelle classificazioni per gruppi, gli estremi inferiore e superiore di ciascuna classe sono espressi in anni compiuti. Così, ad es.:

fino a 6 anni: dalla nascita fino al 6° anno di vita compiuto (cioè fino al 6° compleanno);

da 6 a 10 anni: dal 6° anno compiuto fino al 10° anno compiuto (cioè fino al 10° compleanno);

da 10 a 14 anni: dal 10° anno compiuto fino al 14° anno compiuto (cioè fino al 14° compleanno);

da 14 a 18 anni: dal 14° anno compiuto fino al 18° anno compiuto (cioè fino al 18° compleanno);

.....

da 65 anni in poi: dal 65° anno compiuto in poi.

È da avvertire che i casi di censiti in età ignota sono stati eliminati mediante accertamenti presso i Comuni di residenza e di nascita dei censiti stessi; i rarissimi casi per i quali non è stato possibile accertare l'esatta data di nascita sono stati eliminati in base alle altre notizie del foglio di censimento interferenti con l'età.

8. - Grado di istruzione dei censiti (Tav. 4). — Si riferisce al più alto *titolo di studio* conseguito in qualsiasi scuola (pubblica o privata, italiana o straniera, anche all'estero), non alla più alta classe o al più alto corso frequentato con successo.

— **Analfabeti.** — Sono considerati tali coloro che hanno dichiarato di non sapere nè leggere nè scrivere (analfabeti completi), più coloro che hanno dichiarato di sapere solo leggere o solo scrivere (semi-analfabeti).

— **Alfabeti.** — Sono considerati tali coloro che hanno dichiarato di possedere un titolo di studio o, almeno, di saper leggere e scrivere. Gli scolari delle prime classi elementari, in età da 6 anni in poi, sono stati considerati alfabeti.

— **Alfabeti privi di titolo di studio.** — Coloro che non hanno conseguito neanche il minimo titolo di studio di scuola elementare (certificato di proscioglimento).

— **Alfabeti forniti di titolo di studio di scuola elementare.** — Coloro che hanno conseguito il certificato di proscioglimento o la licenza elementare.

— **Alfabeti forniti di titolo di studio di scuola media inferiore.** — Nel gruppo sono compresi anche coloro che hanno ultimato con successo i corsi ginnasiali.

— **Alfabeti forniti di titolo di studio di scuola media superiore.** — I censiti con titolo di studio di scuola artistica media sono compresi nel gruppo con titolo di studio di scuola media superiore tecnica, professionale e artistica.

9. - Popolazione attiva e popolazione non attiva (Tavv. 5 e 6). — La popolazione attiva è costituita: *a)* dai censiti in età da 10 anni in poi che alla data di censimento risultavano esercitare una professione, arte o mestiere, in proprio o alle dipendenze altrui; *b)* dai censiti disoccupati, cioè da coloro che, avendo perduto una precedente occupazione, erano alla ricerca di una nuova occupazione; *c)* da altre categorie di censiti temporaneamente impediti di esercitare una precedente professione, arte o mestiere. A questo ultimo gruppo appartengono i militari (di leva, volontari e richiamati), i ricoverati temporaneamente in luoghi di cura o assistenza, i detenuti in attesa di giudizio o condannati a pena inferiore a 5 anni. Per i censiti compresi nei gruppi *b)* e *c)* è stata considerata la professione esercitata, rispettivamente, prima della disoccupazione, del servizio militare, del ricovero, della detenzione.

La popolazione non attiva è costituita: *a)* dai censiti in età da 10 anni in poi in attesa di prima occupazione; *b)* dai censiti in età da 10 anni in poi in altra condizione non professionale, in quanto studenti, donne attendenti alle cure domestiche, proprietari, benestanti, pensionati, infermi o ricoverati in luoghi di cura o di assistenza a tempo indeterminato, inabili permanenti, detenuti condannati a pena di 5 anni e più, persone viventi a carico della pubblica beneficenza, mendicanti, prostitute; *c)* da tutti i bambini e ragazzi in età fino a 10 anni. Le donne attendenti alle cure domestiche sono incluse nelle condizioni non professionali, anche se occasionalmente o saltuariamente esercitanti un'attività lavorativa.

10. - Ramo di attività economica in cui il censito esercita la professione, arte o mestiere (Tav. 5). — La classificazione delle attività economiche predisposta dall'Istituto Centrale di Statistica, che ha per base l'attività (unica o prevalente) delle singole «unità locali» (fabbriche, botteghe artigiane, laboratori, negozi, sedi e filiali bancarie e assicurative, ospedali, gabinetti medici e studi professionali, esercizi pubblici, ecc.), si articola in categorie raggruppate in classi e successivamente in rami.

L'ordine di successione dei rami prende anzitutto in considerazione le attività economiche riguardanti la lavorazione della terra, l'allevamento del bestiame e la cattura di animali (agricoltura, caccia e pesca); poi lo sfruttamento del sottosuolo e la trasformazione dei prodotti (industrie estrattive e manifatturiere); seguono

le costruzioni edilizie e stradali e le installazioni di impianti; indi, la produzione e distribuzione di energia elettrica e di gas e la distribuzione di acqua; i trasporti di cose e di persone e le comunicazioni di notizie; il commercio; il credito, le assicurazioni e le gestioni finanziarie; le prestazioni di servizi riguardanti il settore privato e, infine, i servizi prestati dall'Amministrazione statale e da enti pubblici.

II. - Posizione nella professione e condizione sociale (*Tavv. 6 e 7*). — La condizione del censito in rapporto all'impresa (azienda, ente, ecc.) ove egli svolge la propria attività professionale individua la posizione nella professione. Nel presente fascicolo le predette posizioni sono state opportunamente raggruppate e i gruppi così formati sono stati denominati, per brevità, « condizioni sociali » che, alla loro volta, sono state riunite in due grandi categorie: condizioni di « indipendente », se il censito gestisce l'impresa o, comunque, lavora in conto proprio; condizioni di « dipendente », se il censito lavora per conto altrui. I coadiuvanti costituiscono una distinta categoria.

Sono considerati indipendenti:

Agricoltura, caccia e pesca: a) i conduttori non coltivatori e altri amministratori, cioè coloro che gestiscono un'azienda agricola, forestale, zootecnica o per la caccia o per la pesca, sopportandone il rischio e nella quale non impiegano nè l'opera manuale propria, nè quella dei familiari; b) i conduttori coltivatori, cioè coloro che gestiscono un'azienda agricola, forestale, zootecnica sopportandone il rischio e nella quale impiegano l'opera manuale propria o quella dei familiari; c) i coloni parziari (mezzadri, terziari, ecc.), cioè coloro che coltivano un fondo avuto a colonia parziaria; d) gli altri lavoratori in proprio, quali quelli che svolgono, in conto proprio, una attività di caccia o di pesca, eventualmente con l'aiuto di familiari, avendo o no personale retribuito alle proprie dipendenze.

Altri rami di attività economica: e) gli amministratori titolari di azienda, cioè coloro che gestiscono un'azienda industriale, commerciale, ecc., sopportandone il rischio e nella quale non impiegano nè l'opera manuale propria, nè quella dei familiari; f) i liberi professionisti, cioè coloro che esercitano, in conto proprio, una professione o arte liberale, senza o con l'aiuto di personale retribuito; g) gli altri lavoratori in proprio, quali quelli che gestiscono, in conto proprio, una piccola industria o bottega artigiana o negozio e simili, partecipando con lavoro manuale, eventualmente con l'aiuto di familiari, avendo o no personale retribuito alle proprie dipendenze.

Sono considerati dipendenti:

Agricoltura, caccia e pesca: a) i dirigenti, cioè coloro che esercitano, con il corrispettivo di una remunerazione, attività con funzioni direttive (tecniche o amministrative) o di rappresentanza per tutta o parte notevole di un'azienda agricola, zootecnica o per la caccia o per la pesca; b) gli impiegati, cioè coloro che esercitano, con il corrispettivo di una remunerazione, attività con funzioni esecutive in una delle aziende anzicitate; c) i compartecipanti, cioè coloro che assumono, nel corso di un'annata agraria, una parte dei lavori necessari ad una coltivazione legnosa oppure tutti o parte dei lavori necessari ad una coltivazione erbacea, ricevendo come compenso una quota parte del prodotto; d) i salariati fissi, i salariati semifissi, i giornalieri e simili; e) gli altri lavoratori.

Altri rami di attività economica: f) i dirigenti, cioè coloro che esercitano, con il corrispettivo di una remunerazione, attività con funzioni direttive (tecniche o amministrative) o di rappresentanza per tutta o parte notevole di un'azienda industriale, commerciale, ecc.; i dipendenti dello Stato (civili e militari) sono considerati dirigenti se di grado VI o superiore o se esercitano attività con funzioni direttive indipendentemente dal grado (capi di istituti di istruzione, ecc.); gli addetti al culto sono considerati dirigenti se vescovi, capi di convivenze religiose, parroci e similari; g) gli impiegati, cioè coloro che esercitano con il corrispettivo di una remunerazione, attività con funzioni esecutive in una azienda industriale, artigiana, commerciale, ecc.; i dipendenti dello Stato (civili e militari) sono considerati impiegati se di grado inferiore al VI; h) gli altri lavoratori (di aziende industriali, artigiane, commerciali, ecc.), quali: gli operai (specializzati, qualificati e comuni), i manovali (specializzati e comuni) e i garzoni; i camerieri, i barbieri e simili, i lavoranti a domicilio per commissioni di fabbricanti e commercianti.

Sono considerati coadiuvanti i familiari (parenti o affini) che coadiuvano un « indipendente », senza avere un rapporto d'impiego regolato in base a contratti di lavoro, nella conduzione di una azienda, sia che si tratti di azienda agricola, forestale, zootecnica o per la caccia o per la pesca, sia che si tratti di azienda industriale o artigiana o commerciale, ecc.

12. - Famiglia di censimento - Capo famiglia (Tav. 7). — Ai fini del Censimento, per famiglia s'intende l'insieme di più persone abitualmente conviventi (cioè che coabitano e costituiscono un'unica economia, anche se limitata alla sola alimentazione), legate da vincoli di parentela, affinità, adozione, affiliazione, tutela o anche affettivi, nonchè di coloro che convivono con esse per ragioni di lavoro (domestici, garzoni, maggior-domi, ecc.) o perchè dozzinanti o pensionanti. Le famiglie residenti sono quelle i cui membri hanno dimora abituale nel Comune di censimento.

Ai fini del Censimento, capo famiglia è la persona considerata tale dai componenti della famiglia, ancorchè non sopporti il carico familiare.

La differenza fra il totale delle famiglie residenti nel Provincia e la somma delle famiglie con capi famiglia addetti all'agricoltura, caccia e pesca e addetti ad altro ramo di attività economica corrisponde alle famiglie con capi famiglia in condizioni non professionali o, eventualmente, in età fino a 10 anni.

13. - Abitazione (Tavv. 8 e 9). — Per abitazione si intende un insieme di vani, o anche un solo vano, funzionalmente destinato all'abitare, che disponga di ingresso indipendente su strada, pianerottolo, cortile, terrazza, ballatoio e simili, e che alla data di censimento era occupato o era destinato ad essere occupato da una famiglia oppure da più famiglie coabitanti. Sono comprese nelle abitazioni tutte le costruzioni in legno destinate all'abitare aventi sempre, però, i caratteri dell'igiene, della stabilità, ecc. Sono escluse, invece: le costruzioni rurali abitate soltanto durante i lavori agricoli stagionali dagli addetti ai lavori stessi; le abitazioni con diritto di extraterritorialità (ambasciate, ecc.); i locali ad uso delle convivenze (caserme, conventi, ospedali, ecc.); i locali adibiti esclusivamente all'esercizio di una attività economica (uffici, laboratori, gabinetti medici, ecc.).

Sono considerate « abitazioni occupate » le abitazioni in cui alloggiavano abitualmente una o più famiglie residenti in un dato Comune; sono considerate tali anche le camere di albergo costituenti appartamento a sè stante, semprechè occupate abitualmente da persone residenti nel Comune. Ne consegue che gli abitanti relativi alle dette abitazioni sono quelli residenti (presenti o assenti alla data di censimento), il cui ammontare può essere inferiore, anche in misura sensibile, alla popolazione residente del Comune a causa delle eventuali aliquote di detta popolazione (membri permanenti di convivenze, senza tetto, sfollati, ecc.) che non dispongono di abitazione nel Comune di iscrizione anagrafica.

Sono considerate « abitazioni non occupate » le abitazioni costruite, restaurate o trasformate di recente e ancora non abitate, quelle sfitte per qualsiasi ragione o anche occupate, periodicamente o no, da famiglia che abbia altrove la dimora abituale. Le camere di albergo costituenti appartamento a sè stante, non occupate abitualmente da persone residenti nel Comune, sono state considerate come locali della convivenza e, pertanto, non sono state rilevate.

14. - Altri alloggi (Tav. 8). — Si intendono tutti gli alloggi non destinati funzionalmente all'abitare (alloggi di fortuna) occupati abitualmente da una o più famiglie residenti, presenti o assenti alla data di censimento (ad es. grotte, baracche, cantine, magazzini, negozi, uffici, locali di scuole e caserme, alloggi in campi profughi, archi di mura antiche e di ponti, carrozzoni ambulanti). Sono comprese negli altri alloggi anche le camere di albergo isolate (non costituenti appartamento), semprechè dimora non provvisoria di persone residenti nel Comune.

15. - Vano utile (stanza); vano accessorio; cucina (Tavv. 8 e 9). — Per vano utile (stanza) si intende il vano che abbia luce e aria dirette ed un'ampiezza tale da contenere almeno un letto. La cucina, l'ingresso, nonchè i vani ricavati dalle soffitte, se in possesso dei requisiti citati sono considerati stanze. Le stanze che compongono le abitazioni comprendono sia quelle destinate esclusivamente ad abitazione, sia quelle destinate esclusivamente ad altro uso (ad es. laboratorio, ufficio, studio professionale), sia quelle, infine, destinate promiscuamente ad abitazione e altro uso.

Per vano accessorio, si intende il vano che non riceva luce o aria dirette o che non abbia un'ampiezza sufficiente a contenere un letto o che, pur avendo tali requisiti, sia destinato, per costruzione o successiva trasformazione, ai servizi igienici (bagno, toiletta, latrina) oppure al disimpegno di altri vani (corridoio e simili).

Per cucina, si intende il vano (utile o accessorio) con almeno uno dei due seguenti requisiti: impianto fisso per la cottura delle vivande, impianto fisso di acquaio per la rigovernatura delle stoviglie.

16. - Titolo di godimento delle abitazioni (*Tav. 8*). — Dei titoli di godimento sono stati posti in evidenza: proprietà e usufrutto, affitto (compreso il subaffitto). La differenza fra il totale delle abitazioni e la somma relativa ai titoli suddetti comprende le abitazioni in godimento per : enfiteusi, prestazione di servizi (coloni parziari, portieri, guardiani, ecc.), uso gratuito.

17. - Servizi installati (*Tav. 9*). — L'espressione « esterna », adottata per l'impianto di acqua potabile di acquedotto e per la latrina, vuol significare che i predetti servizi sono ubicati o nel corpo del fabbricato che comprende l'abitazione (ballatoi, pianerottoli, cortili, ecc.) o, eventualmente, nel giardino od orto annessi al medesimo, a disposizione dei soli abitanti del fabbricato e non del pubblico in genere.

Per abitazioni sfornite di acqua potabile e di latrina s'intendono quelle che non dispongono di tali servizi, nè all'interno, nè all'esterno; sfornite di qualsiasi servizio, quelle che non dispongono nemmeno di cucina.

TAVOLE

TAV. I — Superficie territoriale e densità - Popolazione per sesso: residente, per specie di località

PROVINCIE E REGIONI	Superficie territoriale <i>ha</i>	Densità <i>ab./km²</i>	P O P O L A Z I O N E								
			nei centri			nei nuclei			nelle case sparse		
			M	F	MF	M	F	MF	M	F	MF
Alessandria	356.067	134	165.320	179.948	345.268	24.231	22.931	47.162	44.392	40.900	85.292
Asti	151.076	148	61.978	67.327	129.305	13.976	13.096	27.072	35.214	32.709	67.923
Cuneo	690.314	84	151.791	165.508	317.299	47.626	44.263	91.889	89.779	81.511	171.290
Novara	359.405	118	167.900	186.270	354.170	21.526	21.577	43.103	12.947	12.688	25.635
Torino	683.014	210	577.521	643.089	1.220.610	53.189	53.338	106.527	54.119	51.745	105.864
Vercelli	300.048	127	142.086	160.932	303.018	24.125	25.783	49.908	13.713	13.129	26.842
Piemonte	2.539.924	139	1.266.596	1.403.074	2.669.670	184.673	180.988	365.661	250.164	232.682	482.846
Valle d'Aosta	326.226	29	30.919	30.835	61.754	11.905	11.527	23.432	4.490	4.464	8.954
Bergamo	275.892	252	250.716	269.045	519.761	51.925	50.400	102.325	38.218	36.322	74.540
Brescia	474.916	181	314.743	332.822	647.565	53.670	50.367	104.037	55.108	51.533	106.641
Como	206.684	272	225.870	247.182	473.052	31.779	31.070	62.849	13.341	13.262	26.603
Cremona	175.569	217	145.102	152.552	297.654	36.000	32.787	68.787	8.058	7.317	15.375
Mantova	233.941	182	119.232	126.031	245.263	38.078	35.800	73.878	54.606	51.006	105.612
Milano	275.815	908	1.100.058	1.209.978	2.310.036	83.315	76.706	160.021	18.112	16.984	35.096
Pavia	296.470	171	194.116	207.115	401.231	38.390	35.460	73.850	16.334	15.096	31.430
Sondrio	321.220	48	55.633	58.770	114.403	15.991	16.199	32.190	3.510	3.390	6.900
Varese	119.871	398	197.655	220.778	418.433	14.647	14.720	29.367	14.590	14.665	29.255
Lombardia	2.380.378	276	2.603.125	2.824.273	5.427.398	363.795	343.509	707.304	221.877	209.575	431.452
Bolzano	740.045	45	109.520	114.571	224.091	13.014	12.618	25.632	43.065	41.112	84.177
Trento	621.266	64	159.673	169.338	329.011	18.882	18.198	37.080	14.717	13.896	28.613
Trentino-Alto Adige	1.361.311	54	269.193	283.909	553.102	31.896	30.816	62.712	57.782	55.008	112.790
Belluno	367.563	65	78.559	82.943	161.502	19.818	19.524	39.342	19.025	18.400	37.425
Padova	214.157	334	147.387	162.036	309.423	30.181	29.783	59.964	174.688	170.964	345.652
Rovigo	180.412	198	85.638	90.170	175.808	29.399	28.981	58.380	62.507	61.268	123.775
Treviso	247.662	247	138.153	150.893	289.046	26.455	26.682	53.137	136.843	133.774	270.617
Venezia	245.846	301	221.750	238.187	459.937	28.526	27.827	56.353	115.463	108.697	224.160
Verona	309.652	208	185.167	200.850	386.017	58.598	56.332	114.930	73.854	70.735	144.589
Vicenza	272.220	223	153.212	169.949	323.161	60.799	59.826	120.625	82.755	81.461	164.216
Veneto	1.837.512	213	1.009.866	1.095.028	2.104.894	253.776	248.955	502.731	665.135	645.299	1.310.434
Gorizia	46.731	286	56.654	62.246	118.900	2.985	2.997	5.982	4.431	4.237	8.668
Udine	716.420	111	302.920	318.374	621.294	38.510	37.388	75.898	50.519	47.857	98.376
Friuli-Venezia Giulia	763.151	122	359.574	380.620	740.194	41.495	40.385	81.880	54.950	52.094	107.044
Trieste (Territorio di)	22.330	1.330	132.079	152.092	284.171	2.111	2.155	4.266	4.311	4.255	8.566
Genova	182.413	509	394.568	436.159	830.727	21.122	20.562	41.684	28.658	27.821	56.479
Imperia	115.504	145	69.191	74.896	144.087	4.010	3.816	7.826	7.624	7.441	15.065
La Spezia	88.196	264	88.681	94.600	183.281	8.614	8.495	17.109	16.707	16.167	32.874
Savona	154.430	154	85.725	92.542	178.267	12.391	12.453	24.844	18.004	16.714	34.718
Liguria	540.543	290	638.165	698.197	1.336.362	46.137	45.326	91.463	70.993	68.143	139.136
Bologna	370.233	206	232.950	262.365	495.315	29.403	28.833	58.236	109.373	100.983	210.356
Ferrara	263.026	160	109.033	115.859	224.892	31.837	31.404	63.241	67.657	64.767	132.424
Forlì	291.000	167	119.591	131.218	250.809	23.477	22.953	46.430	97.890	91.314	189.204
Modena	268.985	185	107.291	117.073	224.364	34.108	33.102	67.210	106.547	100.025	206.572
Parma	344.935	113	98.017	106.912	204.929	34.798	33.700	68.498	60.811	57.061	117.872
Piacenza	258.948	116	79.258	85.201	164.459	37.330	35.084	72.414	32.291	29.974	62.265
Ravenna	186.210	158	73.543	82.442	155.985	11.319	11.120	22.439	60.671	55.024	116.295
Reggio nell'Emilia	229.134	170	93.634	99.888	193.522	36.257	34.176	70.433	64.940	61.236	126.176
Emilia-Romagna	2.212.471	160	913.317	1.000.958	1.914.275	238.529	230.372	468.901	600.180	560.984	1.161.164
Arezzo	323.195	102	71.878	76.105	147.983	24.879	23.477	48.356	69.160	64.166	133.326
Firenze	387.964	236	305.280	344.136	649.416	41.319	41.319	82.638	95.505	88.751	184.256
Grosseto	449.575	47	70.007	70.355	140.362	8.825	8.354	17.179	29.280	25.434	54.714
Livorno	121.994	231	111.644	117.604	229.248	6.372	5.207	11.579	21.558	19.899	41.457
Lucca	177.152	207	108.762	122.704	231.466	26.447	28.344	54.791	40.221	40.421	80.642
Massa-Carrara	115.599	177	77.286	80.455	157.741	9.887	9.927	19.814	13.458	13.364	26.822
Pisa	244.801	143	111.050	119.511	230.561	14.004	13.966	27.970	47.506	43.965	91.471
Pistoia	96.571	227	52.255	57.074	109.329	16.705	16.994	33.699	39.045	37.509	76.554
Siena	382.122	73	66.930	73.106	140.036	13.855	12.934	26.789	57.818	52.794	110.612
Toscana	2.298.973	137	975.092	1.061.050	2.036.142	162.293	160.522	322.815	413.551	386.303	799.854

abitata; residente temporaneamente assente, per luogo di presenza; presente, per carattere della dimora

R E S I D E N T E									P O P O L A Z I O N E P R E S E N T E								
T O T A L E			temporaneamente assente che si trovava						con dimora						T O T A L E		
			in comune diverso da quello di residenza			all'estero			abituale (residente)			temporanea (non residente)					
M	F	MF	M	F	MF	M	F	MF	M	F	MF	M	F	MF	M	F	MF
233.943	243.779	477.722	7.874	4.757	12.631	516	216	732	225.553	238.806	464.359	14.446	6.183	20.629	239.999	244.989	484.988
111.168	113.132	224.300	4.116	2.422	6.538	199	82	281	106.853	110.628	217.481	5.030	3.546	8.576	111.883	114.174	226.057
289.196	291.282	580.478	12.504	7.020	19.524	1.803	1.134	2.937	274.889	283.128	558.017	17.579	7.155	24.734	292.468	290.283	582.751
202.373	220.535	422.908	7.702	4.293	11.995	2.758	1.121	3.879	191.913	215.121	407.034	10.399	5.577	15.976	202.312	220.698	423.010
684.829	748.172	1.433.001	27.695	19.584	47.279	2.852	1.804	4.656	654.282	726.784	1.381.066	43.261	21.284	64.545	697.543	748.068	1.445.611
179.924	199.844	379.768	5.836	3.461	9.297	823	280	1.103	173.265	196.103	369.368	7.882	4.969	12.851	181.147	201.072	382.219
1.701.433	1.816.744	3.518.177	65.727	41.537	107.264	8.951	4.637	13.588	1.626.755	1.770.570	3.397.325	98.597	48.714	147.311	1.725.352	1.819.284	3.544.636
47.314	46.826	94.140	2.857	1.840	4.697	327	488	815	44.130	44.498	88.628	5.420	1.876	7.296	49.550	46.374	95.924
340.859	355.767	696.626	15.195	9.081	24.276	12.585	4.836	17.421	313.079	341.850	654.929	10.351	8.244	18.595	323.430	350.094	673.524
423.521	434.722	858.243	18.345	11.212	29.557	4.910	2.124	7.034	400.266	421.386	821.652	13.206	9.559	22.765	413.472	430.945	844.417
270.990	291.514	562.504	10.383	6.159	16.542	3.669	1.313	4.982	256.938	284.042	540.980	13.154	7.901	21.055	270.092	291.943	562.035
189.160	192.656	381.816	6.086	4.221	10.307	456	226	682	182.618	188.209	370.827	5.455	4.275	9.730	188.073	192.484	380.557
211.916	212.837	424.753	7.548	5.093	12.641	624	406	1.030	203.744	207.333	411.082	4.300	4.186	8.486	208.044	211.524	419.568
1.201.485	1.303.668	2.505.153	45.147	30.699	75.846	3.293	1.753	5.046	1.153.445	1.271.216	2.424.261	49.986	31.391	81.377	1.203.031	1.302.607	2.505.638
248.840	257.671	506.511	8.493	5.481	13.974	348	212	560	239.999	251.978	491.977	8.588	5.711	14.299	248.587	257.689	506.276
75.134	78.359	153.493	4.826	2.603	7.429	3.348	1.989	5.337	66.960	73.767	140.727	6.351	3.090	9.441	73.311	76.857	150.168
226.892	250.163	477.055	8.137	4.744	12.881	3.288	993	4.281	215.467	244.426	459.893	9.465	6.880	16.345	224.932	251.306	476.238
3.188.797	3.377.357	6.566.154	124.160	79.293	203.453	32.521	13.852	46.373	3.032.116	3.284.212	6.316.328	120.856	81.237	202.098	3.152.972	3.365.449	6.518.421
165.599	168.301	333.900	9.211	6.268	15.479	1.198	1.387	2.585	155.190	160.646	315.836	20.288	6.369	26.657	175.478	167.015	342.493
193.272	201.432	394.704	10.834	5.897	16.731	3.553	2.645	6.198	178.885	192.890	371.775	17.144	7.982	25.126	196.029	200.872	396.901
358.871	369.733	728.604	20.045	12.165	32.210	4.751	4.032	8.783	334.075	353.536	687.611	37.432	14.351	51.783	371.507	367.887	739.394
117.402	120.867	238.269	10.263	4.028	14.291	12.379	7.487	19.866	94.760	109.352	204.112	7.939	3.810	11.749	102.699	113.162	215.861
352.256	362.783	715.039	15.887	8.506	24.393	7.225	1.658	8.883	329.144	352.619	681.763	13.167	7.854	21.021	342.311	360.473	702.784
177.544	180.419	357.963	7.117	4.216	11.333	837	134	971	169.590	176.069	345.659	2.657	2.534	5.191	172.247	178.603	350.850
301.451	311.349	612.800	15.280	6.760	22.040	11.266	5.130	16.396	274.905	299.459	574.364	14.379	7.068	21.447	289.284	306.527	595.811
365.739	374.711	740.450	15.419	8.368	23.787	4.254	1.011	5.265	346.066	365.332	711.398	15.094	8.009	23.103	361.160	373.341	734.501
317.619	327.917	645.536	13.720	7.314	21.034	5.173	1.878	7.051	298.726	318.725	617.451	14.376	7.570	21.946	313.102	326.295	639.397
296.766	311.236	608.002	14.258	7.081	21.339	6.352	1.866	8.218	276.156	302.289	578.445	10.547	6.661	17.208	286.703	308.950	595.653
1.928.777	1.989.282	3.918.059	91.944	46.273	138.217	47.486	19.164	66.650	1.789.347	1.923.845	3.713.192	78.159	43.506	121.665	1.867.506	1.967.351	3.834.857
64.070	69.480	133.550	2.989	1.765	4.754	906	372	1.278	60.175	67.343	127.518	6.265	1.968	8.233	66.440	69.311	135.751
391.949	403.619	795.568	22.259	10.519	32.778	31.582	12.580	44.162	338.108	380.520	718.628	38.026	10.086	48.112	376.134	390.606	766.740
456.019	473.099	929.118	25.248	12.284	37.532	32.488	12.952	45.440	398.283	447.863	846.146	44.291	12.054	56.345	442.574	459.917	902.491
138.501	158.502	297.003	4.074	3.186	7.260	3.831	852	4.683	130.596	154.464	285.060	5.474	4.108	9.582	136.070	158.572	294.642
444.348	484.542	928.890	17.424	12.863	30.287	7.085	1.051	8.136	419.839	470.628	890.467	22.784	16.032	38.816	442.623	486.660	929.283
80.825	86.153	166.978	4.106	2.741	6.847	920	536	1.456	75.799	82.876	158.675	5.993	4.227	10.220	81.792	87.103	168.895
114.002	119.262	233.264	5.415	3.446	8.861	3.033	304	3.337	105.554	115.512	221.066	7.323	2.561	9.884	112.877	118.073	230.950
116.120	121.709	237.829	4.902	3.294	8.196	1.009	224	1.233	110.209	118.191	228.400	10.599	5.663	16.262	120.808	123.854	244.662
755.295	811.666	1.566.961	31.847	22.344	54.191	12.047	2.115	14.162	711.401	787.207	1.498.608	46.699	28.483	75.182	758.100	815.690	1.573.790
371.726	392.181	763.907	13.110	8.725	21.835	1.329	503	1.832	357.287	382.953	740.240	19.513	11.110	30.623	376.800	394.063	770.863
208.527	212.030	420.557	7.167	4.533	11.700	591	189	780	200.769	207.308	408.077	4.381	3.022	7.403	205.150	210.330	415.480
240.958	245.485	486.443	8.683	5.073	13.756	2.027	689	2.716	230.248	239.723	469.971	7.510	4.953	12.463	237.758	244.676	482.434
247.946	250.200	498.146	9.839	6.651	16.490	2.557	916	3.473	235.550	242.633	478.183	8.560	6.107	14.667	244.110	248.740	492.850
193.626	197.673	391.299	7.349	5.008	12.357	2.149	1.582	3.731	184.128	191.083	375.211	6.769	5.403	12.172	190.897	196.486	387.383
148.879	150.259	299.138	6.457	4.180	10.637	1.722	1.346	3.068	140.700	144.733	285.433	6.539	3.378	9.917	147.239	148.111	295.350
145.533	149.186	294.719	3.973	2.424	6.397	534	216	750	141.026	146.546	287.572	3.385	2.462	5.847	144.411	149.008	293.419
194.831	195.300	390.131	8.251	5.038	13.289	2.502	978	3.480	184.078	189.284	373.362	4.734	3.705	8.439	188.812	192.989	381.801
1.752.026	1.792.314	3.544.340	64.829	41.632	106.461	13.411	6.419	19.830	1.673.786	1.744.263	3.418.049	61.391	40.140	101.531	1.735.177	1.784.403	3.519.580
165.917	163.748	329.665	6.903	3.960	10.863	779	218	997	158.235	159.570	317.805	4.636	3.722	8.358	162.871	163.292	326.163
442.104	474.206	916.310	12.460	8.168	20.628	835	493	1.328	428.809	465.545	894.354	21.519	14.702	36.221	450.328	480.247	930.575
108.112	104.143	212.255	4.382	2.908	7.290	627	30	657	103.103	101.205	204.308	3.903	2.675	6.578	107.006	103.880	210.886
139.574	142.710	282.284	5.839	4.216	10.055	828	144	972	132.907	138.350	271.257	10.373	3.854	14.227	143.200	142.204	285.484
175.430	191.469	366.899	7.230	4.606	11.836	2.739	662	3.401	165.461	186.201	351.662	5.801	5.229	11.030	171.262	191.430	362.692
100.631	103.746	204.377	6.137	3.521	9.658	1.785	386	2.171	92.709	99.839	192.548	2.679	2.322	5.001	95.388	102.161	197.549
172.560	177.442	350.002	5.373	3.627	9.000	373	148	521	166.814	173.667	340.481	7.912	4.775	12.687	174.726	178.442	353.168
108.005	111.577	219.582	4.328	2.547	6.875	1.082	445	1.527	102.595	108.585	211.180	4.275	2.486	6.7			

Seque: Tav. 1 — Superficie territoriale e densità - Popolazione per sesso: residente, per specie di località

PROVINCIE E REGIONI	Superficie territoriale <i>ha</i>	Densità <i>ab./km²</i>	P O P O L A Z I O N E								
			nei centri			nei nuclei			nelle case sparse		
			M	F	MF	M	F	MF	M	F	MF
Perugia	633.971	92	127.221	137.448	264.669	34.412	32.695	67.107	129.102	120.445	249.547
Terni	212.197	105	62.890	65.739	128.629	6.810	6.626	13.436	41.975	38.555	80.530
Umbria	846.168	95	190.111	203.187	393.298	41.222	39.321	80.543	171.077	159.000	330.077
Ancona	193.776	206	107.960	119.680	227.640	13.175	13.396	26.571	73.198	71.734	144.932
Ascoli Piceno	208.662	158	70.493	79.387	149.880	14.318	14.672	28.990	74.995	75.216	150.211
Macerata	277.433	108	63.801	72.405	136.206	13.397	13.445	26.842	69.117	68.807	137.924
Pesaro e Urbino	289.322	116	76.293	82.628	158.921	18.437	17.628	36.065	72.345	67.503	139.848
Marche	969.193	141	318.547	354.100	672.647	59.327	59.141	118.468	289.655	283.260	572.915
Frosinone	323.945	145	92.216	99.655	191.871	34.713	35.189	69.902	103.039	103.782	206.821
Latina	224.883	126	86.236	88.108	174.344	5.380	5.365	10.745	50.580	48.030	98.610
Rieti	274.917	65	59.279	59.022	118.301	9.990	9.576	19.566	21.401	19.889	41.290
Roma	535.172	402	973.530	1.045.347	2.018.877	20.478	18.720	39.198	48.187	44.408	92.595
Viterbo	359.512	72	101.465	102.454	203.919	4.741	4.460	9.201	24.157	21.401	45.558
Lazio	1.718.429	194	1.312.726	1.394.586	2.707.312	75.302	73.310	148.612	247.364	237.510	484.874
Campobasso	443.958	92	156.520	166.826	323.346	14.027	14.737	28.764	27.675	27.038	54.713
Chieti	258.664	155	109.181	122.348	231.529	19.712	20.771	40.483	63.259	64.939	128.198
L'Aquila	503.300	73	162.805	169.589	332.394	9.048	9.217	18.265	7.306	7.112	14.418
Pescara	122.482	196	61.298	67.319	128.617	9.799	9.852	19.651	46.242	45.307	91.549
Teramo	194.856	140	59.133	64.307	123.440	14.243	14.309	28.552	60.290	59.821	120.111
Abruzzi e Molise	1.523.260	111	548.937	590.389	1.139.326	66.829	68.886	135.715	204.772	204.217	408.989
Avellino	280.149	177	160.070	169.193	329.263	14.707	14.561	29.268	68.186	68.378	136.564
Benevento	206.078	161	101.492	109.763	211.255	12.300	12.360	24.660	47.888	48.047	95.935
Caserta	263.900	228	249.571	266.200	515.771	11.705	12.063	23.768	31.353	30.480	61.833
Napoli	117.113	1.777	923.674	991.419	1.915.093	32.045	32.024	64.069	51.336	50.621	101.957
Salerno	492.247	170	314.917	333.880	648.797	25.582	25.090	50.672	69.898	67.461	137.359
Campania	1.359.487	320	1.749.724	1.870.455	3.620.179	96.339	96.098	192.437	268.661	264.987	533.648
Bari	512.972	234	558.877	580.612	1.139.489	1.865	1.813	3.678	29.249	28.131	57.380
Brindisi	183.757	170	129.720	135.972	265.692	1.398	1.279	2.677	23.031	21.606	44.637
Foggia	718.402	92	304.576	313.041	617.617	3.987	3.599	7.586	18.219	16.237	34.456
Lecce	275.941	226	286.967	298.500	585.467	2.028	1.804	3.832	18.008	16.598	34.606
Taranto	243.628	174	190.955	195.604	386.649	3.272	3.154	6.426	15.810	14.483	30.293
Puglia	1.934.700	166	1.471.095	1.523.819	2.994.914	12.550	11.649	24.199	104.317	97.055	201.372
Matera	344.184	53	84.176	84.464	168.640	1.159	1.017	2.176	6.204	5.378	11.582
Potenza	654.549	68	174.584	181.455	356.039	13.679	13.480	27.159	31.525	30.465	61.990
Basilicata	998.733	63	258.760	265.919	524.679	14.838	14.497	29.335	37.729	35.843	73.572
Catanzaro	524.405	137	295.619	316.526	612.145	12.667	12.952	25.619	41.265	39.436	80.701
Cosenza	664.973	103	225.017	244.973	469.990	26.048	26.637	52.685	82.416	81.260	163.676
Reggio di Calabria	318.307	201	242.266	261.770	504.036	22.013	21.935	43.948	46.264	45.223	91.487
Calabria	1.507.685	136	762.902	823.269	1.586.171	60.728	61.524	122.252	169.945	165.919	335.864
Agrigento	304.154	155	226.779	227.720	454.499	969	796	1.765	8.431	7.208	15.639
Caltanissetta	210.442	142	136.434	137.130	273.564	3.133	2.732	5.865	10.150	8.917	19.067
Catania	355.219	225	364.144	383.684	747.828	6.342	6.268	12.610	20.634	18.979	39.613
Enna	256.213	95	116.332	115.992	232.324	842	787	1.629	4.682	4.040	8.722
Messina	324.721	206	259.482	283.519	543.001	23.183	23.931	47.114	38.766	39.082	77.848
Palermo	497.693	205	485.163	507.425	992.588	7.556	7.327	14.883	7.387	6.843	14.230
Ragusa (a)	152.309	157	101.660	106.813	208.473	513	518	1.031	15.510	14.323	29.833
Siracusa (a)	219.947	147	151.098	152.533	303.631	796	757	1.553	9.554	8.274	17.828
Trapani	250.008	169	171.729	181.355	353.084	18.024	17.847	35.871	16.738	15.918	32.656
Sicilia	2.570.706	175	2.012.821	2.096.171	4.108.992	61.358	60.963	122.321	131.852	123.584	255.436
Cagliari	929.741	72	313.746	313.224	626.970	10.603	9.053	19.656	12.322	10.300	22.622
Nuoro	727.215	35	124.264	124.495	248.759	2.010	1.396	3.406	2.484	2.173	4.657
Sassari	751.944	47	150.489	153.090	303.579	5.822	4.544	10.366	19.608	16.400	36.008
Sardegna	2.408.900	58	588.499	590.809	1.179.308	18.485	14.993	33.428	34.414	28.873	63.287
ITALIA	30.120.080	158	17.412.048	18.642.740	36.054.788	1.843.538	1.794.937	3.638.475	4.003.219	3.819.055	7.822.274

(a) Con L. R. 24-10-1950, n. 77 (G. U. Reg. n. 41 del 28-10-1950), entrata in vigore con decreto del Presidente della Regione Siciliana dell'8-5-1952, n. 80 A, dal comune di Noto (Siracusa,

abitata; residente temporaneamente assente, per luogo di presenza; presente, per carattere della dimora

RESIDENTE			POPOLAZIONE PRESENTE														
T O T A L E			temporaneamente assente che si trovava						con dimora						T O T A L E		
M	F	MF	in comune diverso da quello di residenza			all'estero			abituale (residente)			temporanea (non residente)			M	F	MF
			M	F	MF	M	F	MF	M	F	MF	M	F	MF			
290.735	290.588	581.323	11.107	5.666	16.773	1.863	247	2.110	277.765	284.675	562.440	9.261	5.970	15.231	287.026	290.645	577.671
111.675	110.920	222.595	4.179	2.282	6.461	199	50	249	107.297	108.588	215.885	8.020	2.186	10.206	115.317	110.774	226.091
402.410	401.508	803.918	15.286	7.948	23.234	2.062	297	2.359	385.062	393.263	778.325	17.281	8.156	25.437	402.343	401.419	803.762
194.333	204.810	399.143	8.017	4.129	12.146	1.229	135	1.364	185.087	200.546	385.633	7.005	4.089	11.094	192.092	204.635	396.727
159.806	169.275	329.081	7.621	3.450	11.071	1.815	194	2.009	150.370	165.631	316.001	4.630	2.993	7.623	155.000	168.624	323.624
146.315	154.657	300.972	6.486	3.182	9.668	919	129	1.048	138.910	151.346	290.256	4.376	3.206	7.582	143.286	154.552	297.838
167.075	167.759	334.834	7.301	3.432	10.733	3.473	843	4.316	156.301	163.484	319.785	8.051	2.787	10.838	164.352	166.271	330.623
667.529	696.501	1.364.030	29.425	14.193	43.618	7.436	1.301	8.737	630.668	681.007	1.311.675	24.062	13.075	37.137	654.730	694.082	1.348.812
229.968	238.626	468.594	13.423	5.769	19.192	4.384	775	5.159	212.161	232.082	444.243	7.369	4.757	12.126	219.530	236.839	456.369
142.196	141.503	283.699	7.505	3.772	11.277	1.723	271	1.994	132.968	137.460	270.428	7.764	3.833	11.597	140.732	141.293	282.025
90.670	88.487	179.157	6.441	3.058	9.499	240	34	274	83.989	85.395	169.384	4.487	2.855	7.342	88.476	88.250	176.726
1.042.195	1.108.475	2.150.670	43.913	28.039	71.952	4.468	1.999	6.467	993.814	1.078.437	2.072.251	90.390	46.702	137.092	1.084.204	1.125.139	2.209.343
130.363	128.315	258.678	6.253	2.840	9.093	125	38	163	123.985	125.437	249.422	6.628	3.370	9.998	130.613	128.807	259.420
1.635.392	1.705.406	3.340.798	77.535	43.478	121.013	10.940	3.117	14.057	1.546.917	1.658.811	3.205.728	116.638	61.517	178.155	1.663.555	1.720.328	3.383.883
198.222	208.601	406.823	10.157	4.340	14.497	7.539	597	8.136	180.526	203.664	384.190	4.715	3.416	8.131	185.241	207.080	392.321
192.152	208.058	400.210	9.136	3.928	13.064	5.643	229	5.872	177.373	203.901	381.274	4.020	3.138	7.158	181.393	207.039	388.432
179.159	185.918	365.077	14.996	5.922	20.918	8.287	385	8.672	155.876	179.611	335.487	7.162	3.918	11.080	163.038	183.529	346.567
117.339	122.478	239.817	5.920	3.061	8.981	4.217	179	4.396	107.202	119.238	226.440	2.882	2.618	5.500	110.084	121.856	231.940
133.666	138.437	272.103	8.629	3.904	12.533	3.931	177	4.108	121.106	134.356	255.462	3.021	2.369	5.390	124.127	136.725	260.852
820.538	863.492	1.684.030	48.838	21.155	69.993	29.617	1.567	31.184	742.083	840.770	1.582.853	21.800	15.459	37.259	763.883	856.229	1.620.112
242.963	252.132	495.095	12.085	5.080	17.165	6.203	566	6.769	224.675	246.486	471.161	6.963	2.989	9.952	231.638	249.475	481.113
161.680	170.170	331.850	7.560	3.332	10.892	2.955	400	3.355	151.165	166.438	317.603	3.349	2.320	5.669	154.514	168.758	323.272
292.629	308.743	601.372	13.579	6.252	19.831	1.790	140	1.930	277.260	302.351	579.611	14.643	5.891	20.534	291.903	308.242	600.145
1.007.055	1.074.064	2.081.119	35.002	15.261	50.263	8.937	832	9.769	963.116	1.057.971	2.021.087	37.560	21.249	58.809	1.000.676	1.079.220	2.079.896
410.397	426.431	836.828	18.225	8.317	26.542	3.715	464	4.179	388.457	417.650	806.107	12.515	8.350	20.865	400.972	426.000	826.972
2.114.724	2.231.540	4.346.264	86.451	38.242	124.693	23.600	2.402	26.002	2.004.673	2.190.896	4.195.569	75.030	40.799	115.829	2.079.703	2.231.695	4.311.398
589.991	610.556	1.200.547	24.013	9.833	33.846	7.588	546	8.134	558.390	600.177	1.158.567	24.268	9.586	33.854	582.658	609.763	1.192.421
154.149	158.857	313.006	5.741	2.518	8.259	999	72	1.071	147.409	156.267	303.676	5.072	2.476	7.548	152.481	158.743	311.224
326.782	332.877	659.659	22.546	10.684	33.230	2.711	381	3.092	301.525	321.812	623.337	16.927	8.586	25.513	318.452	330.398	648.850
307.003	316.902	623.905	14.888	5.861	20.749	1.939	167	2.106	290.176	310.874	601.050	7.865	4.405	12.270	298.041	315.279	613.320
210.037	213.331	423.368	9.280	4.315	13.595	765	95	860	199.992	208.921	408.913	13.943	4.493	18.436	213.935	213.414	427.349
1.587.962	1.632.523	3.220.485	76.468	33.211	109.679	14.002	1.261	15.263	1.497.492	1.598.051	3.095.543	68.075	29.546	97.621	1.565.567	1.627.597	3.193.164
91.539	90.859	182.398	5.113	2.202	7.315	503	34	537	85.923	88.623	174.546	3.525	2.443	5.968	89.448	91.066	180.514
219.788	225.400	445.188	11.766	5.525	17.291	3.150	187	3.337	204.872	219.688	424.560	7.066	3.869	10.935	211.938	223.557	435.495
311.327	316.259	627.586	16.879	7.727	24.606	3.653	221	3.874	290.795	308.311	599.106	10.591	6.312	16.903	301.386	314.623	616.009
349.551	368.914	718.465	20.203	9.335	29.538	7.961	410	8.371	321.387	359.169	680.556	11.474	6.651	18.125	332.861	365.820	698.681
333.481	352.870	686.351	18.131	8.328	26.459	10.315	568	10.883	305.035	343.974	649.009	11.035	7.310	18.345	316.070	351.284	667.354
310.543	328.928	639.471	18.793	7.063	25.856	9.305	586	9.891	282.445	321.279	603.724	6.994	5.720	12.714	289.439	326.999	616.438
993.575	1.050.712	2.044.287	57.127	24.726	81.853	27.581	1.564	29.145	908.867	1.024.422	1.933.289	29.503	19.681	49.184	938.370	1.044.103	1.982.473
236.179	235.724	471.903	9.575	3.837	13.412	3.985	343	4.328	222.619	231.544	454.163	4.708	2.789	7.497	227.327	234.333	461.660
149.717	148.779	298.496	6.451	2.868	9.319	1.171	73	1.244	142.095	145.838	287.933	3.600	1.900	5.500	145.695	147.738	293.433
391.120	408.931	800.051	18.246	7.620	25.866	1.903	165	2.068	370.971	401.146	772.117	14.876	9.274	24.150	385.847	410.420	796.267
121.856	120.819	242.675	5.556	2.467	8.023	1.372	164	1.536	114.928	118.188	233.116	4.624	2.450	7.074	119.552	120.638	240.190
321.431	346.532	667.963	19.311	8.973	28.284	3.125	278	3.403	298.995	337.281	636.276	13.428	8.024	21.452	312.423	345.305	657.728
500.106	521.595	1.021.701	22.165	9.834	31.999	2.428	243	2.671	475.513	511.518	987.031	26.189	10.592	36.781	501.702	522.110	1.023.812
117.683	121.654	239.337	5.998	3.212	9.210	1.454	82	1.536	110.231	118.360	228.591	2.339	2.012	4.351	112.570	120.372	232.942
161.448	161.564	323.012	8.122	4.046	12.168	1.889	171	2.060	151.437	157.347	308.784	6.181	3.868	10.049	157.618	161.215	318.833
206.491	215.120	421.611	8.136	3.229	11.365	1.502	121	1.623	196.853	211.770	408.623	4.379	3.069	7.448	201.232	214.839	416.071
2.206.031	2.280.718	4.486.749	103.560	46.086	149.646	18.829	1.640	20.469	2.083.642	2.232.992	4.316.634	80.324	43.978	124.302	2.163.966	2.276.970	4.440.936
336.671	332.577	669.248	13.843	7.218	21.061	781	44	825	322.047	325.315	647.362	13.436	6.763	20.199	335.483	332.078	667.561
128.758	128.064	256.822	7.096	2.707	9.803	358	28	386	121.304	125.329	246.633	4.215	2.162	6.377	125.519	127.491	253.010
175.919	174.034	349.953	7.979	4.315	12.294	632	46	678	167.308	169.673	336.981	7.700	4.186	11.886	175.008	173.859	348.867
641.348	634.675	1.276.023	28.918	14.240	43.158	1.771	118	1.889	610.659	620.317	1.230.976	25.351	13.111	38.462	636.010	633.428	1.269.438
23.258.805	24.256.732	47.515.537	1.028.377	548.226	1.576.603	304.646	80.633	385.279	21.925.782	23.627.873	45.553.655	1.035.467	569.616	1			

TAV. 2 — Popolazione residente, per sesso e stato civile

PROVINCIE E REGIONI	MASCHI				FEMMINE				TOTALE			
	celibi		coniugati (b)	vedovi (c)	nubili		coniugate (b)	vedove (c)	celibi e nubili		coniugati (b)	vedovi (c)
	TOTALE	in età matrimo- niabile (a)			TOTALE	in età matrimo- niabile (a)			TOTALE	in età matrimo- niabile (a)		
Alessandria	107.642	63.653	115.827	10.474	96.541	60.287	116.600	30.638	204.183	123.940	232.427	41.112
Asti	50.914	29.628	55.204	5.050	43.456	25.427	55.498	14.178	94.370	55.055	110.702	19.228
Cuneo	158.135	89.589	119.612	11.449	140.706	82.943	119.883	30.693	298.841	172.532	239.495	42.142
Novara	93.475	49.682	100.776	8.122	91.292	54.241	101.473	27.770	184.767	103.923	202.249	35.892
Torino	309.238	173.877	350.100	25.491	306.306	193.198	351.104	90.762	615.544	367.075	701.204	116.253
Vercelli	78.766	43.188	93.205	7.953	80.862	51.380	94.063	24.919	159.628	94.568	187.268	32.872
Piemonte	798.170	449.617	834.724	68.539	759.163	467.476	838.621	218.960	1.557.333	917.093	1.673.345	287.499
Valle d'Aosta	25.263	13.520	20.060	1.991	22.110	12.098	20.036	4.680	47.373	25.618	40.096	6.671
Bergamo	203.338	93.717	127.199	10.322	199.426	104.893	127.774	28.567	402.764	198.610	254.973	38.889
Brescia	246.036	113.649	164.237	13.248	233.680	120.192	165.114	35.928	479.716	233.841	329.351	49.176
Como	143.100	73.702	118.414	9.476	142.836	83.789	118.883	29.795	285.936	157.491	237.297	39.271
Cremona	100.919	51.781	81.008	7.233	92.788	51.901	81.201	18.667	193.707	103.682	162.209	25.900
Mantova	107.445	53.808	97.211	7.260	94.154	49.203	97.536	21.147	201.599	103.011	194.747	28.407
Milano	584.993	308.185	579.755	36.737	585.489	350.712	581.032	137.147	1.170.482	658.897	1.160.787	173.884
Pavia	117.097	68.063	121.396	10.347	105.842	65.716	122.223	29.606	222.939	133.779	243.619	39.953
Sondrio	44.797	21.737	27.825	2.512	42.634	22.739	28.349	7.376	87.431	44.476	56.174	9.888
Varese	110.484	56.023	109.323	7.085	111.997	65.715	110.097	28.069	222.481	121.738	219.420	35.154
Lombardia	1.658.209	840.665	1.426.368	104.220	1.608.846	914.860	1.432.209	336.302	3.267.055	1.755.525	2.858.577	440.522
Bolzano	103.769	52.058	57.744	4.086	97.931	53.887	57.342	13.028	201.700	105.945	115.086	17.114
Trento	115.271	61.136	71.069	6.932	109.179	62.550	71.864	20.389	224.450	123.686	142.933	27.321
Trentino-Alto Adige	219.040	113.194	128.813	11.018	207.110	116.437	129.206	33.417	426.150	229.631	258.019	44.435
Belluno	65.891	33.914	47.687	3.824	58.816	31.651	48.062	13.989	124.707	65.565	95.749	17.813
Padova	208.278	98.753	134.820	9.158	197.417	104.983	135.513	29.853	405.695	203.736	270.333	39.011
Rovigo	99.625	43.673	73.051	4.868	93.276	46.318	73.420	13.723	192.901	89.991	146.471	18.591
Treviso	177.124	84.299	115.705	8.622	167.210	88.333	116.940	27.199	344.334	172.632	232.645	35.821
Venezia	211.420	96.732	145.127	9.192	196.703	100.566	145.875	32.133	408.123	197.298	291.002	41.325
Verona	177.596	87.302	129.770	10.253	168.504	91.750	130.432	28.981	346.100	179.052	260.202	39.234
Vicenza	173.252	80.885	114.385	9.129	168.673	89.544	115.934	26.629	341.925	170.429	230.319	35.758
Veneto	1.113.186	525.558	760.545	55.046	1.050.599	553.145	766.176	172.507	2.163.785	1.078.703	1.526.721	227.553
Gorizia	34.043	17.815	28.215	1.812	32.115	18.669	28.934	8.431	66.158	36.484	57.149	10.243
Udine	214.958	106.860	164.444	12.547	191.889	100.596	167.162	44.568	406.847	207.456	331.606	57.115
Friuli-Venezia Giulia	249.001	124.675	192.659	14.359	224.004	119.265	196.096	52.999	473.005	243.940	388.755	67.358
Trieste (Territorio di)	62.234	35.032	71.883	4.384	63.651	40.870	71.832	23.019	125.885	75.902	143.715	27.403
Genova	212.869	124.589	214.679	16.800	209.325	134.646	216.230	58.987	422.194	259.235	430.909	75.787
Imperia	37.478	21.175	39.613	3.734	35.707	21.920	39.863	10.583	73.185	43.095	79.476	14.317
La Spezia	55.780	29.135	54.453	3.769	50.398	28.676	54.713	14.151	106.178	57.811	109.166	17.920
Savona	56.151	31.897	55.545	4.424	52.237	31.794	55.811	13.661	108.388	63.691	111.356	18.085
Liguria	362.278	206.796	364.290	28.727	347.667	217.036	366.617	97.382	709.945	423.832	730.907	126.109
Bologna	181.110	97.530	177.239	13.377	169.396	99.218	178.356	44.429	350.506	196.748	355.595	57.806
Ferrara	107.178	49.395	94.784	6.565	98.442	49.795	95.140	18.448	205.620	99.190	189.924	25.013
Forlì	128.345	59.781	104.426	8.187	115.676	57.570	105.008	24.801	244.021	117.351	209.434	32.988
Modena	128.863	65.132	110.929	8.154	114.528	61.403	111.393	24.279	243.391	126.535	222.322	32.433
Parma	98.571	53.598	88.109	6.946	87.999	51.114	88.521	21.153	186.570	104.712	176.630	28.099
Piacenza	82.899	48.219	60.435	5.545	75.116	45.974	60.666	14.477	158.015	94.193	121.101	20.022
Ravenna	72.853	39.634	67.128	5.552	64.246	36.133	67.210	17.730	137.099	75.767	134.338	23.282
Reggio nell'Emilia	101.668	53.498	86.965	6.198	88.770	48.395	87.017	19.513	190.438	101.893	173.982	25.711
Emilia-Romagna	901.487	466.787	790.015	60.524	814.173	449.602	793.311	184.830	1.715.660	916.389	1.583.326	245.354
Arezzo	84.590	41.352	75.274	6.053	71.516	35.092	75.335	16.897	156.106	76.444	150.609	22.950
Firenze	206.181	106.841	219.122	16.801	199.369	116.163	220.530	54.307	405.550	223.004	439.652	71.108
Grosseto	51.980	25.017	52.147	3.985	42.201	19.410	52.003	9.939	94.181	44.427	104.150	13.924
Livorno	65.859	31.971	69.134	4.581	58.126	29.673	68.558	16.026	123.985	61.644	137.692	20.607
Lucca	89.327	44.301	80.024	6.079	89.405	51.435	81.551	20.513	178.732	95.736	161.575	26.592
Massa-Carrara	51.704	24.174	45.551	3.376	46.734	23.868	46.114	10.898	98.438	48.042	91.665	14.274
Pisa	79.679	39.844	86.128	6.753	72.058	38.419	86.129	19.255	151.737	78.263	172.257	26.008
Pistoia	50.933	25.672	53.106	3.966	45.682	24.842	53.378	12.517	96.615	50.514	106.484	16.483
Siena	64.795	33.890	68.164	5.644	54.961	28.982	68.253	15.620	119.756	62.872	136.417	21.264
Toscana	745.048	373.062	748.650	57.238	690.052	367.884	751.851	175.972	1.425.100	740.946	1.500.501	233.210

(a) Maschi in età da 16 anni in poi; femmine in età da 14 anni in poi. Per alcune provincie, i dati differiscono lievemente da quelli riportati nei rispettivi fascicoli provinciali per successivi perfezionamenti. — (b) Compresi i separati legalmente. — (c) Compresi i divorziati.

Segue: TAV. 2 — Popolazione residente, per sesso e stato civile

PROVINCIE E REGIONI	MASCHI				FEMMINE				TOTALE			
	celibi		coniugati (b)	vedovi (c)	nubili		conjugate (b)	vedove (c)	celibi e nubili		coniugati (b)	vedovi (c)
	TOTALE	in età matrimo- niabile (a)			TOTALE	in età matrimo- niabile (a)			TOTALE	in età matrimo- niabile (a)		
Perugia	149.817	70.405	131.692	9.226	131.457	64.961	132.141	26.990	281.274	135.366	263.833	36.216
Terni	55.503	26.191	52.476	3.696	48.194	23.697	52.435	10.291	103.697	49.888	104.911	13.987
Umbria	205.320	96.596	184.168	12.922	179.651	88.658	184.576	37.281	384.971	185.254	368.744	50.203
Ancona	100.285	47.789	88.756	5.292	94.799	50.730	89.316	20.695	195.084	98.519	178.072	25.987
Ascoli Piceno	86.979	41.243	68.826	4.001	84.226	45.800	69.643	15.406	171.205	87.043	138.469	19.407
Macerata	76.895	36.804	65.665	3.755	73.391	39.244	66.105	15.161	150.286	76.048	131.770	18.916
Pesaro e Urbino	87.752	40.007	74.011	5.312	76.673	36.698	74.508	16.578	164.425	76.705	148.519	21.890
Marche	351.911	165.843	297.258	18.360	329.089	172.472	299.572	67.840	681.000	338.315	596.830	86.200
Frosinone	127.536	51.221	96.483	5.949	119.046	55.182	99.149	20.431	246.582	106.403	195.632	26.380
Latina	82.835	32.343	56.400	2.961	73.486	31.000	56.929	11.088	156.321	63.343	113.329	14.049
Rieti	48.556	22.717	38.926	3.188	41.305	19.885	39.259	7.923	89.861	42.602	78.185	11.111
Roma	557.403	264.680	459.633	25.159	553.328	305.371	457.800	97.347	1.110.731	570.051	917.433	122.506
Viterbo	66.636	31.182	59.016	4.711	57.699	28.165	58.978	11.638	124.335	59.347	117.994	16.349
Lazio	882.966	402.143	710.458	41.968	844.864	439.603	712.115	148.427	1.727.830	841.746	1.422.573	190.395
Campobasso	105.637	43.416	86.680	5.905	98.837	47.875	89.898	19.866	204.474	91.291	176.578	25.771
Chieti	103.337	42.634	84.140	4.675	100.001	49.316	88.076	19.981	203.338	91.950	172.216	24.656
L'Aquila	98.819	46.112	74.713	5.627	90.746	46.970	77.056	18.116	189.565	93.082	151.769	23.743
Pescara	64.716	28.678	49.736	2.887	61.356	31.295	50.636	10.486	126.072	59.973	100.372	13.373
Teramo	75.388	34.203	55.020	3.258	71.058	36.926	55.760	11.619	146.446	71.129	110.780	14.877
Abruzzi e Molise	447.897	195.043	350.289	22.352	421.998	212.382	361.426	80.068	869.895	407.425	711.715	102.420
Avellino	141.237	56.998	95.763	5.963	134.856	65.301	98.031	19.245	276.093	122.299	193.794	25.208
Benevento	91.674	38.739	65.617	4.389	89.344	45.392	67.200	13.626	181.018	84.131	132.817	18.015
Caserta	175.208	71.064	110.278	7.143	172.320	83.501	111.885	24.538	347.528	154.565	222.163	31.681
Napoli	612.429	251.586	370.522	24.104	607.730	299.522	374.864	91.470	1.220.159	551.108	745.386	115.574
Salerno	245.020	102.858	156.419	8.958	235.058	116.832	159.585	31.788	480.078	219.690	316.004	40.746
Campania	1.265.568	521.245	798.599	50.557	1.239.308	610.548	811.565	180.667	2.504.876	1.131.793	1.610.164	231.224
Bari	344.797	134.130	231.544	13.650	328.775	149.399	234.004	47.777	673.572	283.529	465.548	61.427
Brindisi	90.255	36.657	60.204	3.690	86.534	40.700	60.460	11.863	176.789	77.357	120.664	15.553
Foggia	191.470	70.807	127.986	7.326	178.929	76.625	128.938	25.010	370.399	147.432	256.924	32.336
Lecce	181.814	76.703	117.341	7.848	176.067	85.950	117.712	23.123	357.881	162.653	235.053	30.971
Taranto	123.398	47.730	82.330	4.309	115.472	50.813	82.782	15.077	238.870	98.543	165.112	19.386
Puglia	931.734	366.027	619.405	36.823	885.777	403.487	623.896	122.850	1.817.511	769.514	1.243.301	159.673
Matera	53.412	21.763	36.149	1.978	47.219	21.057	36.390	7.250	100.631	42.820	72.539	9.228
Potenza	125.786	50.357	88.733	5.269	116.125	53.508	91.197	18.078	241.911	103.865	179.930	23.347
Basilicata	179.198	72.120	124.882	7.247	163.344	74.565	127.587	25.328	342.542	146.685	252.469	32.575
Catanzaro	209.850	77.698	133.039	6.662	199.478	87.848	138.240	31.196	409.328	165.546	271.279	37.858
Cosenza	200.178	78.472	127.203	6.100	191.093	89.486	133.605	28.172	391.271	167.958	260.808	34.272
Reggio di Calabria	187.659	74.864	116.698	6.186	178.630	84.950	121.276	29.022	366.289	159.814	237.974	35.208
Calabria	597.687	231.034	376.940	18.948	569.201	262.284	393.121	88.390	1.166.888	493.318	770.061	107.338
Agrigento	138.241	59.369	92.839	5.099	121.299	56.547	93.809	20.616	259.540	115.916	186.648	25.715
Caltanissetta	88.964	36.800	57.742	3.011	78.594	34.874	58.408	11.777	167.558	71.674	116.150	14.788
Catania	216.648	91.120	165.205	9.267	201.418	95.418	168.736	38.777	418.066	186.538	333.941	48.044
Enna	69.221	27.877	49.893	2.742	59.928	25.839	50.332	10.559	129.149	53.716	100.225	13.301
Messina	180.196	79.057	132.733	8.502	178.110	93.103	135.784	32.638	358.306	172.160	268.517	41.140
Palermo	290.567	124.186	197.176	12.363	275.499	134.899	199.314	46.782	566.066	259.085	396.490	59.145
Ragusa	62.083	26.326	53.135	2.465	55.834	26.126	54.071	11.749	117.917	52.452	107.206	14.214
Siracusa	87.463	34.772	70.162	3.823	76.503	32.060	70.490	14.571	163.966	66.832	140.652	18.394
Trapani	115.036	50.554	87.263	4.192	106.461	51.913	88.073	20.586	221.497	102.467	175.336	24.778
Sicilia	1.248.419	530.061	906.148	51.464	1.153.646	550.779	919.017	208.055	2.402.065	1.080.840	1.825.165	259.519
Cagliari	210.641	87.470	118.248	7.782	190.537	85.087	117.531	24.509	401.178	172.557	235.779	32.291
Nuoro	82.675	38.518	42.518	3.565	75.118	37.600	42.754	10.192	157.793	76.118	85.272	13.757
Sassari	109.159	50.919	61.720	5.040	98.452	49.155	61.536	14.046	207.611	100.074	123.256	19.086
Sardegna	402.475	176.907	222.486	16.387	364.107	171.842	221.821	48.747	766.582	348.749	444.307	65.134
ITALIA	12.647.091	5.905.925	9.928.640	683.074	11.928.360	6.245.293	10.020.651	2.307.731	24.575.451	12.151.218	19.949.291	2.990.795

(a), (b), (c) Cfr. le corrispondenti note alla pagina precedente.

TAV. 3 — Popolazione residente,

PROVINCIE E REGIONI	M A S C H I											
	fino a 6 anni	da 6 a 10	da 10 a 14	da 14 a 18	da 18 a 21	da 21 a 25	da 25 a 35	da 35 a 45	da 45 a 55	da 55 a 60	da 60 a 65	da 65 in poi
Alessandria	15.426	9.869	12.675	12.266	10.023	14.367	31.450	37.778	34.193	13.649	12.865	29.382
Asti	7.980	4.529	5.833	6.038	5.139	7.254	14.281	17.251	16.231	6.293	6.211	14.128
Cuneo	25.149	15.356	18.956	18.454	14.531	20.018	38.154	43.988	37.267	14.337	13.409	29.577
Novara	16.293	9.411	12.160	11.707	8.994	12.745	27.205	32.937	28.983	11.025	10.109	20.804
Torino	48.301	30.532	38.289	37.077	29.664	43.992	100.267	116.754	102.488	39.569	34.678	63.218
Vercelli	13.136	7.551	10.026	10.018	8.041	11.135	23.890	28.380	26.649	10.300	9.760	21.038
Piemonte	126.285	77.248	97.939	95.560	76.392	109.511	235.247	277.088	245.811	95.173	87.032	178.147
Valle d'Aosta	4.418	2.747	3.126	2.900	2.317	3.178	6.940	7.862	5.837	2.053	1.818	4.118
Bergamo	43.319	24.805	28.881	25.805	19.503	25.612	48.626	47.077	34.308	12.319	11.032	19.572
Brescia	51.351	30.272	35.543	30.749	23.509	31.055	60.628	58.263	45.089	17.110	14.529	25.423
Como	27.289	15.439	18.302	16.990	12.963	18.405	37.333	42.757	35.330	12.534	11.226	22.422
Cremona	18.723	10.323	13.761	12.832	9.756	13.186	26.963	27.873	23.971	8.989	7.952	14.831
Mantova	21.407	11.507	14.113	13.793	10.559	14.358	30.942	32.154	26.734	9.906	8.693	17.750
Milano	100.962	63.296	77.443	71.377	56.720	78.369	177.693	207.500	171.651	61.813	51.569	83.092
Pavia	17.711	10.550	13.951	14.000	11.320	15.911	33.176	40.728	37.100	14.128	12.638	27.627
Sondrio	9.095	5.254	5.900	5.681	4.092	5.479	9.918	10.458	7.807	2.738	2.472	6.240
Varese	20.777	12.123	14.913	13.368	10.458	14.771	32.121	37.583	31.335	10.855	9.577	19.011
Lombardia	310.634	183.569	222.807	204.595	158.880	217.146	457.400	504.393	413.325	150.392	129.688	235.968
Bolzano	19.480	13.403	13.318	11.006	8.497	11.758	23.513	23.939	19.814	6.275	4.929	9.667
Trento	21.725	12.693	13.626	12.218	9.095	13.297	27.626	27.338	22.765	8.404	7.466	17.019
Trentino-Alto Adige	41.205	26.096	26.944	23.224	17.592	25.055	51.139	51.277	42.579	14.679	12.395	26.686
Belluno	12.371	7.423	8.497	7.388	5.831	8.423	18.196	17.427	13.094	4.672	4.073	10.007
Padova	40.957	26.107	29.028	27.567	20.295	26.747	49.923	46.749	37.178	13.080	11.192	23.433
Rovigo	22.397	12.491	14.213	14.341	10.505	13.489	25.094	23.027	18.224	6.369	5.478	11.916
Treviso	34.984	21.848	24.381	23.090	16.334	22.764	42.670	41.466	31.446	11.651	9.643	21.174
Venezia	43.352	27.248	30.272	27.843	19.981	26.998	54.318	51.204	38.209	14.084	11.395	20.835
Verona	34.813	20.800	23.780	21.981	16.208	22.404	45.887	45.194	36.253	13.820	11.883	24.596
Vicenza	35.279	21.516	24.370	22.462	16.103	21.289	40.427	40.754	30.412	11.534	10.095	22.525
Veneto	224.153	137.433	154.541	144.672	105.257	142.114	276.515	265.821	204.816	75.210	63.759	134.486
Gorizia	5.876	3.720	4.578	4.114	2.940	4.576	10.515	10.036	8.043	2.889	2.476	4.307
Udine	39.773	25.854	29.147	26.324	19.329	27.599	58.691	60.101	42.775	15.777	14.364	32.215
Friuli-Venezia Giulia	45.649	29.574	33.725	30.438	22.269	32.175	69.206	70.137	50.818	18.666	16.840	36.522
Trieste (Territorio di)	9.382	6.110	8.008	7.362	5.756	8.219	21.502	25.118	22.481	7.783	6.298	10.482
Genova	31.842	20.507	24.614	22.699	18.302	27.246	64.829	74.634	66.798	26.390	22.726	43.761
Imperia	6.076	3.717	4.360	4.351	3.399	5.042	10.962	12.850	11.387	4.694	4.183	9.804
La Spezia	9.619	6.202	7.450	6.718	5.294	7.633	17.922	18.350	14.661	5.897	4.959	9.297
Savona	8.488	5.640	6.924	6.571	5.033	7.338	16.585	19.367	15.970	6.285	5.565	12.354
Liguria	56.025	36.066	43.348	40.339	32.028	47.259	110.298	125.201	108.816	43.266	37.433	75.216
Bologna	30.360	19.133	23.361	22.210	17.623	25.546	59.445	61.760	46.500	18.696	16.223	30.869
Ferrara	22.322	13.024	15.286	14.566	11.157	15.036	32.792	31.073	22.831	8.366	7.134	14.940
Forlì	26.009	15.940	18.173	17.143	12.445	17.415	36.553	35.617	25.014	9.709	8.489	18.451
Modena	24.039	14.526	17.087	16.895	12.657	17.970	39.611	38.839	28.800	10.469	9.400	17.653
Parma	16.126	10.318	12.610	12.026	9.093	13.079	29.240	32.390	24.670	9.131	7.907	17.036
Piacenza	12.086	8.131	9.808	9.475	7.523	10.513	22.212	23.848	18.741	6.820	6.188	13.534
Ravenna	12.861	7.185	8.977	8.771	6.804	10.027	22.109	23.229	17.433	7.189	6.398	14.550
Reggio nell'Emilia	18.184	10.753	13.130	12.812	9.716	13.745	30.669	31.666	23.407	8.963	7.628	14.158
Emilia-Romagna	161.987	99.010	118.432	113.898	87.018	123.331	272.631	278.422	207.396	79.343	69.367	141.191
Arezzo	16.820	9.476	11.380	11.268	8.553	11.915	25.267	24.677	18.677	7.384	6.880	13.620
Firenze	37.264	22.966	27.023	24.445	19.223	28.328	67.129	69.380	59.043	23.594	21.550	42.159
Grosseto	10.414	5.993	7.140	6.893	5.167	7.474	16.848	16.780	12.807	4.914	4.571	9.111
Livorno	13.064	7.887	8.950	7.978	6.179	9.291	22.936	22.637	17.187	6.605	5.619	11.241
Lucca	16.582	10.487	12.196	11.450	8.438	11.922	24.909	26.325	21.796	7.892	6.809	16.624
Massa-Carrara	10.686	5.959	7.446	6.864	5.294	7.365	14.978	14.780	11.371	4.079	3.773	8.036
Pisa	15.131	8.950	10.665	10.197	7.809	11.212	25.786	26.472	22.196	8.695	7.655	17.792
Pistoia	9.271	6.848	6.848	6.563	4.982	6.976	15.869	16.692	13.703	5.399	5.020	10.834
Siena	11.856	6.714	8.350	8.220	6.698	9.176	21.126	22.063	17.521	6.806	6.615	13.458
Toscana	141.088	84.280	99.998	93.878	72.343	103.659	234.848	239.806	194.301	75.368	68.492	142.875

per sesso e classi di età

TOTALE	F E M M I N E													TOTALE POPOLAZIONE RESIDENTE
	fino a 6 anni	da 6 a 10	da 10 a 14	da 14 a 18	da 18 a 21	da 21 a 25	da 25 a 35	da 35 a 45	da 45 a 55	da 55 a 60	da 60 a 65	da 65 in poi	TOTALE	
233.943	14.792	9.448	12.014	11.738	9.729	14.105	32.259	38.621	36.054	16.321	14.914	33.784	243.779	477.722
111.168	7.841	4.435	5.753	5.971	4.749	7.042	14.485	16.966	16.486	7.107	6.849	15.448	113.132	224.300
239.196	24.202	14.966	18.595	18.175	13.777	18.702	38.930	42.552	38.303	16.432	15.015	31.633	291.232	580.478
202.373	15.576	9.357	12.118	11.725	9.181	12.923	28.632	34.927	32.252	13.545	12.549	27.750	220.535	422.908
684.829	45.957	29.782	37.369	36.573	30.482	45.239	105.995	124.929	114.145	48.668	43.300	85.733	748.172	1.433.001
179.924	12.565	7.225	9.692	9.796	8.070	11.611	25.627	31.364	30.056	13.336	12.246	28.256	199.844	379.768
1.701.433	120.933	75.213	95.541	93.978	75.988	109.622	245.928	289.359	267.296	115.409	104.873	222.604	1.816.744	3.518.177
47.314	4.196	2.657	3.159	2.894	2.206	3.069	6.877	7.051	5.765	2.388	2.120	4.444	46.826	94.140
340.859	42.304	24.145	28.084	25.445	18.418	25.163	50.346	49.435	39.161	15.626	13.740	23.900	355.767	696.626
423.521	49.580	29.248	34.660	30.056	22.669	29.963	62.792	60.196	48.019	19.960	16.783	30.796	434.722	858.243
270.990	26.465	14.744	17.838	17.039	13.762	18.735	40.587	45.464	39.027	15.796	14.225	27.832	291.514	562.504
189.160	17.693	9.961	13.233	12.242	9.175	12.608	27.087	28.133	24.807	10.662	9.166	17.889	192.656	381.816
211.916	19.962	11.327	13.662	13.226	10.102	13.697	30.980	31.767	26.525	11.261	9.743	20.585	212.837	424.753
1.201.485	97.167	61.761	75.851	75.104	61.502	84.860	195.642	225.984	185.352	72.824	60.868	106.753	1.303.668	2.505.153
248.840	16.805	9.881	13.440	13.741	11.263	15.842	34.664	41.542	37.919	16.069	14.391	32.114	257.671	506.511
75.134	8.939	5.139	5.817	5.424	3.910	5.024	10.651	10.766	8.508	3.430	3.248	7.503	78.359	153.493
226.892	19.917	11.644	14.721	14.046	11.008	15.462	35.491	41.014	34.969	13.920	12.501	25.470	250.163	477.055
3.188.797	298.832	177.850	217.306	206.323	161.809	221.354	488.240	534.301	444.287	179.548	154.665	292.842	3.377.357	6.566.154
165.599	18.724	12.729	12.591	10.745	8.171	10.945	25.135	24.407	19.488	7.122	6.002	12.242	168.301	333.900
193.272	20.823	12.460	13.347	11.909	8.727	12.514	27.875	28.250	24.947	10.173	9.549	20.858	201.432	394.704
358.871	39.547	25.189	25.938	22.654	16.898	23.459	53.010	52.657	44.435	17.295	15.551	33.100	369.733	728.604
117.402	11.919	7.203	8.044	6.687	5.277	7.717	17.462	17.351	14.902	6.047	5.504	12.754	120.867	238.269
352.256	39.335	24.869	28.230	26.729	19.526	25.644	50.941	48.865	40.067	15.828	13.725	29.024	362.733	715.039
177.544	21.210	11.933	13.816	13.766	10.136	13.139	25.807	23.997	18.941	7.518	6.421	13.735	180.419	357.963
301.451	33.929	21.089	23.861	21.883	15.618	21.704	43.409	42.328	35.475	14.113	11.871	26.069	311.349	612.800
365.739	41.096	25.957	29.085	26.745	19.063	25.572	55.522	51.900	41.008	16.545	13.741	28.477	374.711	740.450
317.619	34.044	19.942	22.768	21.287	15.941	21.723	46.773	47.109	39.282	15.928	14.170	28.950	327.917	645.536
296.766	33.860	21.395	23.874	21.879	15.605	20.543	43.144	42.667	34.630	14.332	12.543	26.764	311.236	608.002
1.928.777	215.393	132.388	149.678	138.976	101.166	136.042	283.058	274.217	224.305	90.311	77.975	165.773	1.989.282	3.918.059
64.070	5.477	3.609	4.360	4.131	3.006	4.300	10.974	10.885	9.039	3.548	3.465	6.686	69.480	133.550
391.949	38.341	24.912	28.042	24.720	17.482	24.612	57.611	58.880	49.044	20.296	19.117	40.562	403.619	795.568
456.019	43.818	28.521	32.402	28.851	20.488	28.912	68.585	69.765	58.083	23.844	22.582	47.248	473.099	929.118
138.501	8.862	6.134	7.785	7.434	6.071	8.274	24.191	27.825	24.939	9.817	8.569	18.601	158.502	297.003
444.348	30.731	19.715	24.239	22.688	18.887	27.985	70.286	82.443	74.155	31.836	27.381	54.196	484.542	928.890
80.825	5.896	3.554	4.337	4.268	3.549	4.967	11.892	13.427	12.540	5.570	4.948	11.205	86.153	166.978
114.002	8.909	5.809	7.004	6.632	5.124	7.605	18.699	18.568	16.087	7.064	5.793	11.968	119.262	233.264
116.120	8.207	5.545	6.691	6.528	5.151	7.197	17.403	19.953	16.898	7.494	6.580	14.062	121.709	237.829
755.295	53.743	34.623	42.271	40.116	32.711	47.754	118.280	134.391	119.680	51.964	44.702	91.431	811.666	1.566.961
371.726	29.313	18.269	22.597	21.802	17.009	24.974	61.805	64.363	50.957	22.202	19.365	39.525	392.181	763.907
208.527	21.370	12.446	14.834	14.460	10.775	14.388	33.269	31.825	23.668	9.617	8.253	17.125	212.030	420.557
240.958	25.032	15.258	17.816	16.762	12.190	16.606	36.951	35.961	26.030	11.602	10.069	21.208	245.485	486.443
247.946	22.709	13.884	16.532	16.109	12.020	17.061	39.843	38.822	29.359	12.277	10.613	20.971	250.200	498.146
193.626	15.177	9.545	12.163	11.647	8.987	12.618	29.794	32.189	25.571	10.635	9.455	19.892	197.673	391.299
148.879	11.657	7.837	9.648	9.367	7.389	10.014	22.015	23.495	19.123	8.020	6.981	14.713	150.259	299.138
145.533	12.445	6.908	8.760	8.653	6.620	9.601	22.337	23.079	17.821	8.262	7.414	17.286	149.186	294.719
194.831	17.284	10.389	12.702	11.987	8.804	12.848	30.648	30.828	24.158	10.295	8.744	16.613	195.300	390.131
1.752.026	154.987	94.536	115.052	110.787	83.794	118.110	276.662	280.562	216.687	92.910	80.894	167.333	1.792.314	3.544.340
165.917	16.238	9.068	11.118	10.580	7.967	10.998	24.583	23.668	18.991	8.167	7.621	14.749	163.748	329.665
442.104	35.423	21.686	26.097	24.550	19.620	28.592	70.420	74.804	65.681	29.257	26.094	51.982	474.206	916.310
108.112	10.022	5.833	6.936	6.456	4.941	7.136	16.192	15.675	12.134	5.272	4.719	8.827	104.143	212.255
139.574	12.062	7.718	8.673	7.664	6.007	8.787	22.341	22.477	18.314	7.815	6.657	14.195	142.710	282.284
175.430	16.123	9.970	11.877	11.178	8.404	11.865	26.697	28.027	25.005	10.719	9.581	22.023	191.469	366.899
100.631	9.965	5.873	7.028	6.654	4.987	7.212	15.602	14.842	12.426	5.326	4.645	9.186	103.746	204.377
172.560	14.670	8.767	10.202	9.767	7.609	10.819	25.577	26.905	23.507	10.383	8.988	20.248	177.442	350.002
108.005	8.866	5.566	6.408	6.521	4.781	6.703	16.059	17.270	14.758	6.479	5.832	12.334	111.577	219.582
138.603	11.257	6.436	8.289	7.990	6.287	8.804	20.986	21.784	17.791	7.777	7.183	14.250	138.834	277.437
1.550.936	134.626	80.917	96.628	91.360	70.603	100.916	238.457	245.452	208.607	91.195	81.320	167.794	1.607.875	3.158.811

Segue: TAV. 3 — Popolazione residente,

PROVINCIE E REGIONI	M A S C H I											
	fino a 6 anni	da 6 a 10	da 10 a 14	da 14 a 18	da 18 a 21	da 21 a 25	da 25 a 35	da 35 a 45	da 45 a 55	da 55 a 60	da 60 a 65	da 65 in poi
Perugia	30.178	18.045	21.216	20.507	15.725	21.496	46.237	41.571	30.056	11.753	11.026	22.925
Terni	11.040	6.692	8.038	7.238	5.614	7.739	17.622	17.231	12.157	4.717	4.449	9.138
Umbria	41.218	24.737	29.254	27.745	21.339	29.235	63.859	58.802	42.213	16.470	15.475	32.063
Ancona	19.800	11.953	13.908	13.727	10.360	14.251	30.609	29.016	21.486	8.020	7.197	14.006
Ascoli Piceno	17.189	10.009	12.439	12.446	9.056	12.451	24.389	22.576	16.286	5.815	5.129	12.021
Macerata	14.987	8.798	11.003	10.816	7.945	11.000	21.854	22.247	15.679	5.724	5.037	11.225
Pesaro e Urbino	18.323	10.867	12.647	12.147	9.177	12.057	25.279	24.412	17.439	6.429	5.804	12.494
Marche	70.299	41.627	49.997	49.136	36.538	49.759	102.131	98.251	70.890	25.988	23.167	49.746
Frosinone	32.030	15.431	19.188	19.505	14.300	17.821	33.415	29.282	20.242	6.806	6.492	15.456
Latina	21.652	10.170	12.729	11.936	8.032	10.375	20.541	19.049	12.694	4.012	3.501	7.505
Rieti	10.198	5.709	6.677	6.579	4.840	6.304	12.934	12.220	9.274	3.619	3.572	8.744
Roma	111.843	69.502	77.269	68.550	51.275	71.975	164.494	163.178	124.343	43.659	35.488	60.619
Viterbo	14.254	7.975	8.931	8.832	6.617	9.327	19.905	18.485	13.926	5.408	5.249	11.454
Lazio	189.977	108.787	124.794	115.402	85.064	115.802	251.289	242.214	180.479	63.504	54.302	103.778
Campobasso	25.316	12.711	15.906	16.930	12.443	15.230	27.223	26.222	19.613	6.030	5.419	15.179
Chieti	24.621	12.662	15.531	15.968	11.957	14.951	28.307	25.111	17.672	5.717	5.493	14.162
L'Aquila	21.299	11.080	13.560	13.773	10.418	14.078	26.317	23.612	18.093	6.272	5.836	14.821
Pescara	13.926	7.957	9.390	9.587	6.924	9.089	16.939	15.709	11.928	3.722	3.392	8.776
Teramo	15.720	8.977	10.950	11.361	8.291	10.477	18.758	17.607	13.236	4.095	3.907	10.287
Abruzzi e Molise	100.882	53.387	65.337	67.619	50.033	63.825	117.544	108.261	80.542	25.836	24.047	63.225
Avellino	33.900	18.257	21.465	21.440	15.472	19.233	33.023	30.250	22.020	6.542	5.846	15.515
Benevento	21.389	11.201	13.417	13.831	10.001	12.658	22.081	21.286	15.565	4.675	4.516	11.060
Caserta	43.082	23.803	25.400	23.978	17.746	22.191	39.851	35.581	27.488	9.094	7.992	16.423
Napoli	154.941	86.592	82.690	73.325	56.649	73.183	141.958	124.107	93.605	34.830	30.345	54.830
Salerno	59.485	30.662	35.201	34.138	25.763	32.713	57.098	50.676	36.971	12.576	11.140	23.974
Campania	312.797	170.515	178.173	166.712	125.631	159.978	294.011	261.900	195.649	67.717	59.839	121.802
Bari	89.403	48.906	49.428	45.716	33.561	41.475	77.774	73.157	52.029	18.699	17.378	42.465
Brindisi	22.548	12.466	12.628	11.597	8.386	10.968	22.104	19.648	12.900	5.338	4.853	10.713
Foggia	51.634	27.082	28.711	26.340	18.508	23.266	43.618	39.057	29.711	9.830	8.843	20.182
Lecce	43.822	24.101	25.415	23.986	17.983	23.363	40.452	37.765	27.466	10.652	9.967	22.031
Taranto	31.735	17.727	17.804	16.577	11.905	14.794	30.348	26.262	17.553	6.756	5.895	12.681
Puglia	239.142	130.282	133.986	124.216	90.343	113.866	214.296	195.889	139.659	51.275	46.936	108.072
Matera	13.717	6.481	7.578	7.772	5.623	6.995	12.573	11.793	8.437	2.727	2.178	5.665
Potenza	31.961	14.863	18.861	19.591	13.833	16.993	30.032	27.619	20.084	6.582	5.661	13.708
Basilicata	45.678	21.344	26.439	27.363	19.456	23.988	42.605	39.412	28.521	9.309	7.839	19.373
Catanzaro	58.478	28.624	30.207	29.752	21.625	25.665	47.217	41.568	29.074	9.783	7.538	20.020
Cosenza	52.358	25.520	29.182	29.413	21.353	26.108	46.195	40.327	27.437	8.936	7.536	19.116
Reggio di Calabria	47.781	25.230	27.178	25.654	19.147	22.906	40.973	38.838	24.925	8.962	7.679	21.270
Calabria	158.617	79.374	86.567	84.819	62.125	74.679	134.385	120.733	81.436	27.681	22.753	60.406
Agrigento	32.455	17.359	19.972	18.785	13.661	17.243	31.522	31.055	23.428	7.453	6.679	16.567
Caltanissetta	21.596	11.766	12.954	12.028	9.056	11.125	20.248	18.391	13.930	4.577	4.094	9.952
Catania	53.572	27.956	29.856	29.278	22.204	28.207	53.501	50.612	38.316	14.925	13.270	29.423
Enna	17.695	8.479	10.244	9.961	7.099	8.927	16.121	15.518	11.605	3.908	3.296	9.003
Messina	41.975	22.610	24.797	23.946	18.317	23.212	44.126	43.041	31.002	11.956	10.605	25.844
Palermo	69.915	38.361	39.909	36.821	27.929	35.305	68.777	65.519	50.142	17.501	15.031	34.896
Ragusa	14.233	8.024	9.233	8.542	6.332	8.372	16.239	15.823	11.409	4.512	4.315	10.649
Siracusa	21.877	12.373	12.647	11.778	8.249	11.168	22.458	21.146	15.756	6.137	5.558	12.301
Trapani	25.808	15.243	16.057	14.843	10.489	14.377	28.228	28.420	21.516	7.640	6.780	17.090
Sicilia	299.126	162.171	175.669	165.982	123.336	157.936	301.220	289.525	217.104	78.609	69.628	165.725
Cagliari	51.645	29.298	29.478	24.929	17.888	22.784	44.596	42.678	30.318	11.031	9.616	22.410
Nuoro	17.652	10.922	10.774	9.656	7.102	9.246	16.604	14.494	11.999	4.599	4.535	11.175
Sassari	23.147	14.202	14.316	13.260	9.687	12.204	23.320	22.545	16.731	6.237	5.595	14.675
Sardegna	92.444	54.422	54.568	47.845	34.677	44.234	84.520	79.717	59.048	21.867	19.746	48.260
ITALIA	2.671.006	1.528.779	1.733.652	1.633.705	1.228.394	1.644.949	3.341.586	3.339.829	2.591.721	950.189	836.854	1.758.141

per sesso e classi di età

TOTALE	F E M M I N E													TOTALE POPOLAZIONE RESIDENTE
	fino a 6 anni	da 6 a 10	da 10 a 14	da 14 a 18	da 18 a 21	da 21 a 25	da 25 a 35	da 35 a 45	da 45 a 55	da 55 a 60	da 60 a 65	da 65 in poi	TOTALE	
290.735	28.614	17.228	20.655	20.328	15.168	20.700	45.554	40.789	31.062	13.706	12.432	24.352	290.588	581.323
111.675	10.411	6.557	7.529	7.151	5.331	7.822	17.909	16.209	12.176	5.325	4.970	9.530	110.920	222.595
402.410	39.025	23.785	28.184	27.479	20.499	28.522	63.463	56.998	43.238	19.031	17.402	33.882	401.508	803.918
194.333	18.597	11.590	13.882	13.731	10.289	13.912	30.865	30.794	23.835	10.473	9.017	17.825	204.810	399.143
159.806	16.686	9.546	12.194	12.097	8.845	12.107	25.071	23.976	18.563	8.153	7.166	14.871	169.275	329.081
146.315	14.667	8.542	10.938	10.690	7.835	10.710	22.595	23.034	17.325	7.787	6.694	13.840	154.657	300.972
167.075	17.616	10.219	12.140	11.839	8.740	11.279	24.706	23.766	18.304	7.922	6.726	14.502	167.759	334.834
667.529	67.566	39.897	49.154	48.357	35.709	48.008	103.237	101.570	78.027	34.335	29.603	61.038	696.501	1.364.030
229.968	30.798	14.846	18.222	18.475	13.768	17.173	34.026	30.059	22.881	10.207	9.524	18.647	238.626	468.594
142.196	20.524	9.812	12.150	11.478	7.989	10.276	20.943	17.651	12.436	4.908	4.528	8.808	141.503	283.699
90.670	9.515	5.487	6.418	5.843	4.371	5.881	12.777	11.741	9.449	4.434	4.121	8.450	88.487	179.157
1.042.195	106.853	66.312	74.795	70.593	54.477	76.204	178.110	173.456	130.549	52.196	43.641	81.289	1.108.475	2.150.670
130.363	13.252	7.767	8.515	8.369	6.313	9.016	19.656	17.654	13.802	6.325	5.912	11.734	128.315	258.678
1.635.392	180.942	104.224	120.100	114.758	86.918	118.550	265.512	250.561	189.117	78.070	67.726	128.928	1.705.406	3.340.798
198.222	23.617	11.898	15.453	16.362	11.818	14.989	28.929	28.094	22.141	9.026	7.923	18.351	208.601	406.823
192.152	23.567	12.307	14.812	15.842	11.782	14.916	30.279	27.541	21.142	9.093	8.286	18.491	208.058	400.210
179.159	20.188	10.519	13.069	13.298	10.039	13.737	27.602	24.430	19.516	8.536	7.926	17.058	185.918	365.077
117.339	13.285	7.577	9.199	9.233	6.852	9.079	17.860	16.549	12.863	5.134	4.638	10.209	122.478	239.817
133.666	14.888	8.649	10.595	10.745	7.901	9.952	19.465	17.774	14.646	6.096	5.548	12.178	138.437	272.103
820.538	95.545	50.950	63.128	65.480	48.392	62.673	124.135	114.388	90.308	37.885	34.321	76.287	863.492	1.684.030
242.963	32.155	17.212	20.188	20.681	15.281	19.060	35.702	31.320	23.605	9.504	8.665	18.759	252.132	495.095
161.680	20.038	10.666	13.248	13.357	9.912	12.698	24.152	22.313	17.200	6.851	6.079	13.656	170.170	331.850
292.629	41.334	22.565	24.920	23.471	17.307	22.644	43.252	38.164	30.140	12.329	11.018	21.599	308.743	601.372
1.007.055	146.972	81.535	79.704	73.149	56.868	73.688	153.124	135.971	108.626	45.982	41.285	77.160	1.074.064	2.081.119
410.397	55.606	29.130	33.491	33.113	25.105	32.645	61.447	54.231	40.662	16.912	14.447	29.642	426.431	836.828
2.114.724	296.105	161.108	171.551	163.771	124.473	160.735	317.677	281.999	220.233	91.578	81.494	160.816	2.231.540	4.346.264
589.991	84.910	46.502	47.965	45.457	33.166	41.660	82.104	75.705	58.607	24.562	22.390	47.528	610.556	1.200.547
154.149	21.527	12.152	12.157	11.112	8.277	11.179	23.616	20.516	14.036	6.528	5.925	11.832	158.857	313.006
326.782	48.944	25.702	27.662	26.093	17.876	23.139	45.652	40.194	30.544	12.419	11.559	23.093	332.877	659.659
307.003	41.924	23.015	25.178	23.773	18.174	23.876	43.622	39.374	28.915	13.033	11.749	24.269	316.902	623.905
210.037	30.161	17.045	17.454	16.515	11.628	15.207	31.242	26.275	18.648	7.913	7.250	13.993	213.331	423.368
1.587.962	227.466	124.416	130.416	122.950	89.121	115.061	226.236	202.064	150.750	64.455	58.873	120.715	1.632.523	3.220.485
91.539	12.695	6.237	7.231	7.589	5.394	6.766	12.552	11.410	8.426	3.358	2.842	6.359	90.859	182.398
219.788	30.345	14.194	18.079	18.930	13.395	16.728	31.603	28.372	21.551	8.910	7.514	15.779	225.400	445.188
311.327	43.040	20.431	25.310	26.519	18.789	23.494	44.155	39.782	29.977	12.268	10.356	22.138	316.259	627.586
349.551	55.423	27.050	29.162	28.827	21.192	25.556	49.788	44.472	33.663	14.990	12.156	26.635	368.914	718.465
333.481	49.503	24.046	28.058	28.713	20.849	25.622	49.655	43.496	32.682	14.000	11.500	24.746	352.870	686.351
310.543	44.665	23.450	25.565	24.780	18.572	22.382	45.263	42.168	29.582	13.623	11.963	26.915	328.928	639.471
993.575	149.591	74.546	82.785	82.320	60.613	73.560	144.706	130.136	95.927	42.613	35.619	78.296	1.050.712	2.044.287
236.179	29.898	16.235	18.620	18.225	13.225	16.814	32.575	30.892	23.537	9.186	8.329	18.188	235.724	471.903
149.717	20.292	10.943	12.487	11.456	8.662	10.779	20.950	18.753	14.043	5.400	4.710	10.304	148.779	298.496
391.120	50.682	26.472	28.846	28.696	21.848	28.602	59.068	53.843	41.879	18.493	16.646	33.856	408.931	800.051
121.856	16.357	7.999	9.733	9.266	6.637	8.647	17.017	15.680	11.746	4.644	4.141	8.952	120.819	242.675
321.431	39.642	21.612	23.755	23.337	17.973	23.699	50.747	47.802	35.967	16.237	14.534	31.227	346.532	667.963
500.106	66.621	36.083	37.903	36.661	27.075	35.030	73.198	69.031	54.043	22.268	20.120	43.562	521.595	1.021.701
117.883	13.548	7.350	8.810	8.232	6.083	8.138	17.613	16.589	11.953	5.570	5.720	12.048	121.654	239.337
161.448	20.699	11.515	12.229	11.088	8.267	10.687	23.468	21.181	15.432	6.833	6.628	13.537	161.564	323.012
206.491	24.704	14.482	15.363	14.357	10.380	14.504	29.671	28.990	23.153	9.931	9.022	20.563	215.120	421.611
2.206.031	282.443	152.691	167.746	161.318	120.150	156.900	324.307	302.761	231.753	98.562	89.850	192.237	2.280.718	4.486.749
336.671	48.760	28.291	28.399	24.262	17.402	22.134	43.995	39.399	30.375	12.874	11.156	25.530	332.577	669.248
128.758	16.732	10.339	10.448	9.338	6.678	8.676	16.815	14.835	12.874	5.355	5.115	10.859	128.064	256.822
175.919	21.744	13.636	13.917	12.736	9.232	11.518	23.010	21.342	17.455	7.492	6.805	15.147	174.034	349.953
641.348	87.236	52.266	52.764	46.336	33.312	42.328	83.820	75.576	60.704	25.721	23.076	51.536	634.675	1.276.023
23.258.805	2.543.896	1.462.342	1.676.898	1.602.661	1.209.710	1.627.343	3.500.536	3.471.415	2.804.118	1.179.199	1.041.571	2.137.043	24.256.732	47.515.537

TAV. 4 — Popolazione residente in età da 6 anni in poi,

PROVINCIE E REGIONI	ANALFABETI				FORNITI							
	TOTALE		IN ETÀ DI OBBLIGO SCOLASTICO (da 6 a 14 anni)		PRIVI DI TIPOLO DI STUDIO		di scuola elementare		di scuola media inferiore		classica e scientifica	
	MF	M	MF	M	MF	M	MF	M	MF	M	MF	M
Alessandria	16.217	7.212	905	468	57.860	26.421	325.480	156.801	27.751	16.097	3.712	2.923
Asti	5.571	2.595	538	266	25.716	12.181	160.046	78.928	10.093	5.526	1.147	902
Cuneo	15.794	8.042	1.322	676	66.415	33.085	412.577	202.280	19.546	11.212	3.084	2.554
Novara	9.678	3.848	1.190	608	37.585	16.768	300.532	140.660	27.408	15.094	2.404	1.931
Torino	24.097	9.611	2.686	1.334	142.700	63.476	941.969	436.206	151.179	77.278	14.200	10.867
Vercelli	12.150	4.833	856	467	43.583	19.393	262.500	121.333	22.574	12.910	1.973	1.567
Piemonte	83.507	36.141	7.497	3.819	373.859	171.324	2.403.104	1.136.208	258.551	138.117	26.520	20.744
Valle d'Aosta	2.235	983	178	88	11.611	5.654	64.431	32.187	4.438	2.416	481	395
Bergamo	12.839	6.404	2.315	1.115	73.212	36.473	475.106	226.280	30.921	17.459	3.377	2.836
Brescia	20.775	10.807	2.542	1.336	95.882	48.215	582.935	281.092	34.726	19.152	3.913	3.074
Como	9.142	3.979	1.215	608	47.314	22.012	395.747	186.913	37.767	19.799	3.411	2.606
Cremona	14.287	7.132	1.840	993	44.734	21.813	254.865	124.268	18.693	9.925	2.037	1.507
Mantova	20.677	8.688	1.141	600	55.441	27.030	279.238	138.937	16.675	9.547	1.836	1.397
Milano	52.717	23.448	6.625	3.352	237.747	107.655	1.561.707	724.429	297.613	146.609	28.034	18.780
Pavia	18.187	8.164	657	350	57.595	27.175	345.667	167.550	29.879	16.536	3.198	2.382
Sondrio	2.816	1.318	679	383	13.828	6.837	107.385	51.661	6.771	3.709	552	450
Varese	7.548	3.173	1.022	526	42.278	19.141	329.356	151.306	38.530	21.154	3.365	2.582
Lombardia	158.988	73.113	18.036	9.263	668.031	316.351	4.332.006	2.052.436	511.575	263.890	49.723	35.614
Bolzano	3.434	1.642	1.203	627	29.363	14.770	227.625	109.884	22.859	11.985	2.969	2.197
Trento	2.425	1.188	534	264	27.087	13.503	287.026	137.120	21.104	10.945	3.080	2.584
Trentino-Alto Adige	5.859	2.830	1.737	891	56.450	28.273	514.651	247.004	43.963	22.930	6.049	4.781
Belluno	6.724	2.621	710	370	34.665	16.334	158.782	77.555	7.963	5.020	975	807
Padova	43.663	18.187	3.202	1.616	115.607	54.107	425.688	209.180	28.344	16.733	4.408	3.437
Rovigo	37.023	13.068	2.950	1.384	69.234	31.776	192.170	100.208	9.071	6.079	1.251	1.000
Treviso	29.120	11.730	2.050	1.106	82.890	38.988	395.520	193.337	21.141	13.178	3.200	2.752
Venezia	57.723	23.646	3.483	1.732	127.540	59.400	404.706	199.978	41.031	24.032	4.863	3.681
Verona	27.170	10.846	1.441	749	78.676	36.662	421.347	205.423	29.284	17.519	3.867	3.189
Vicenza	20.564	7.950	1.033	577	81.156	38.102	398.690	192.720	22.780	13.447	3.383	2.783
Veneto	221.987	88.048	14.869	7.534	589.768	275.369	2.396.903	1.178.401	159.614	96.008	21.947	17.649
Gorizia	3.511	1.331	258	138	9.717	4.552	86.500	39.542	15.261	8.639	1.366	990
Udine	35.595	10.626	1.662	843	100.800	46.755	528.207	261.629	31.137	19.893	3.932	3.321
Friuli-Venezia Giulia	39.106	11.957	1.920	981	110.517	51.307	614.707	301.171	46.398	28.532	5.298	4.311
Trieste (Territorio di)	6.712	1.980	417	222	17.523	7.516	166.960	73.480	60.444	29.523	6.318	3.939
Genova	31.247	13.355	2.203	1.141	150.170	64.981	519.375	237.799	97.220	53.824	11.775	8.321
Imperia	6.793	2.518	427	216	24.187	10.802	101.161	48.126	14.100	8.161	1.654	1.241
La Spezia	14.786	4.695	681	330	29.692	13.499	143.197	68.663	17.248	11.399	1.873	1.433
Savona	8.574	3.823	705	327	32.183	15.029	151.437	71.291	18.107	10.982	1.876	1.469
Liguria	61.400	24.391	4.016	2.014	236.232	104.311	915.170	425.879	146.675	84.366	17.178	12.464
Bologna	40.348	16.322	1.815	932	92.424	41.735	481.025	231.474	52.133	28.733	7.226	5.290
Ferrara	45.208	17.606	2.472	1.261	69.724	33.466	236.870	120.104	14.488	8.684	1.718	1.341
Forlì	56.056	23.947	1.840	986	72.746	35.045	268.242	133.531	21.625	12.676	2.690	1.972
Modena	30.362	12.331	1.596	850	63.569	30.867	321.647	159.584	20.963	12.287	2.664	2.052
Parma	22.348	9.727	776	377	52.811	25.423	251.983	123.684	18.469	10.559	2.764	2.037
Piacenza	16.122	8.342	1.128	578	39.766	19.454	194.195	94.908	14.324	7.806	2.083	1.576
Ravenna	30.274	13.675	913	483	43.822	20.832	170.645	83.903	13.361	7.926	1.810	1.307
Reggio nell'Emilia	22.144	8.439	1.356	717	46.635	22.274	258.750	130.009	15.340	8.949	1.861	1.434
Emilia-Romagna	262.862	110.389	11.896	6.184	481.497	229.096	2.183.357	1.077.197	170.703	97.620	22.816	17.009
Arezzo	46.204	16.772	2.356	1.190	56.941	27.809	173.015	91.698	11.589	7.498	1.671	1.378
Firenze	79.491	30.102	2.738	1.455	139.548	61.826	519.308	250.150	60.999	35.985	8.754	6.416
Grosseto	26.434	11.510	1.170	602	41.583	21.528	112.350	57.256	6.500	4.381	815	637
Livorno	20.812	7.401	1.551	773	46.294	20.571	160.673	79.894	17.831	11.614	2.087	1.616
Lucca	25.294	9.134	1.455	740	53.041	24.463	227.065	107.584	15.827	9.796	2.339	1.850
Massa-Carrara	18.595	6.320	1.078	519	27.525	12.786	122.522	61.432	8.457	5.460	1.095	860
Pisa	36.588	12.392	1.207	593	56.519	26.776	198.313	99.211	16.495	11.265	2.372	1.847
Pistoia	19.489	7.110	898	449	33.098	15.374	132.920	66.164	9.463	6.216	1.094	892
Siena	44.358	16.591	1.462	751	47.235	23.647	142.782	73.966	11.019	7.090	1.534	1.175
Toscana	317.265	117.332	13.915	7.072	501.784	234.780	1.788.948	887.355	158.180	99.305	21.761	16.671

per sesso : analfabeti ; alfabeti, secondo il titolo di studio

A L F A B E T I													T O T A L E			
D I T I T O L O D I S T U D I O													POPOLAZIONE RESIDENTE			
di scuola media superiore								di università		T O T A L E		IN ETÀ DI OBBLIGO SCOLASTICO (da 6 a 14 anni)		IN ETÀ DA 6 ANNI IN POI		
magistrale		tecnica, professionale e artistica		altri e non specificati		Totale		MF	M	MF	M	MF	M	MF	M	
MF	M	MF	M	MF	M	MF	M	MF	M	MF	M	MF	M	MF	M	
6.380	1.186	6.344	4.952	67	45	16.503	9.106	3.693	2.880	431.287	211.305	43.101	22.076	447.504	218.517	
2.590	467	1.855	1.406	10	4	5.602	2.779	1.451	1.179	202.908	100.593	20.012	10.096	208.479	103.188	
6.049	1.130	4.392	3.193	19	9	13.544	6.886	3.251	2.542	515.333	256.005	66.551	33.636	531.127	264.047	
4.478	675	5.908	4.595	24	14	12.814	7.215	3.022	2.495	381.361	182.232	41.856	20.963	391.039	186.080	
17.594	2.623	26.403	20.007	476	248	58.673	33.745	20.125	16.212	1.314.646	626.917	133.286	67.487	1.338.743	636.528	
3.563	614	5.291	4.139	43	18	10.870	6.338	2.390	1.981	341.917	161.955	33.638	17.110	354.067	166.788	
40.654	6.695	50.193	38.292	639	338	118.006	66.069	33.932	27.289	3.187.452	1.539.007	338.444	171.368	3.270.959	1.575.148	
1.073	239	725	579	11	5	2.290	1.218	521	438	83.291	41.913	11.511	5.785	85.526	42.896	
6.550	1.082	5.407	4.170	27	14	15.361	8.102	3.564	2.822	598.164	291.136	103.600	52.571	611.003	297.540	
8.022	1.291	6.456	4.898	73	39	18.464	9.302	4.530	3.602	736.537	361.363	127.181	64.479	757.312	372.170	
5.209	687	6.415	4.729	23	4	15.058	8.026	3.722	2.972	499.608	239.722	65.108	33.133	508.750	243.701	
4.055	669	4.227	3.239	74	34	10.393	5.449	2.428	1.850	331.113	163.305	45.438	23.091	345.400	170.437	
4.040	709	3.221	2.414	41	19	9.138	4.539	2.215	1.768	362.707	181.821	49.468	25.020	383.384	190.509	
31.461	3.854	58.444	44.697	903	326	118.842	67.657	38.398	30.725	2.254.307	1.077.075	271.726	137.387	2.307.024	1.100.523	
5.986	790	7.475	5.551	18	8	16.677	8.731	3.990	2.973	453.808	222.965	47.165	24.151	471.995	231.129	
1.757	270	1.508	1.135	12	4	3.829	1.859	830	655	132.643	64.721	21.431	10.771	135.459	66.039	
4.622	529	7.118	5.483	195	103	15.300	8.697	3.349	2.644	428.813	202.942	52.379	26.510	436.361	206.115	
71.702	9.881	100.271	76.316	1.366	551	223.062	122.362	63.026	50.011	5.797.700	2.805.050	783.496	397.113	5.956.688	2.878.163	
3.262	803	3.292	2.366	130	71	9.653	5.437	2.762	2.401	292.262	144.477	50.838	26.094	295.696	146.119	
5.208	1.277	3.512	2.650	11	4	11.811	6.515	2.703	2.276	349.731	170.359	51.592	26.055	352.156	171.547	
8.470	2.080	6.804	5.016	141	75	21.464	11.952	5.465	4.677	641.993	314.836	102.430	52.149	647.852	317.666	
2.053	393	1.795	1.463	2	—	4.825	2.663	1.020	838	207.255	102.410	30.457	15.550	213.979	105.031	
6.187	1.144	5.949	4.643	23	11	16.567	9.235	4.878	3.857	591.084	293.112	105.032	53.519	634.747	311.299	
2.732	646	1.430	1.186	124	105	5.537	2.937	1.321	1.079	277.333	142.079	49.503	25.320	314.356	155.147	
5.301	984	3.932	3.155	42	28	12.475	6.919	2.741	2.315	514.767	254.737	89.129	45.123	543.887	266.467	
7.048	1.101	7.388	5.892	30	16	19.329	10.690	5.673	4.641	598.279	298.741	109.079	55.788	656.002	322.387	
6.504	1.208	5.733	4.560	18	13	16.122	8.970	4.080	3.386	549.509	271.960	85.849	43.831	576.679	282.806	
5.365	1.141	3.896	2.965	27	7	12.671	6.896	3.002	2.372	518.299	253.537	90.122	45.309	538.863	261.487	
35.190	6.617	30.123	23.864	266	180	87.526	48.310	22.715	18.488	3.256.526	1.616.576	559.171	284.440	3.478.513	1.704.624	
2.273	517	2.478	1.731	17	10	6.134	3.248	1.074	882	118.686	56.863	16.009	8.160	122.197	58.194	
7.761	1.595	6.266	5.214	40	27	17.999	10.157	3.716	3.116	681.859	341.550	106.293	54.158	717.454	352.176	
10.034	2.112	8.744	6.945	57	37	24.133	13.405	4.790	3.998	800.545	398.413	122.302	62.318	839.651	410.370	
5.762	1.313	9.639	6.915	50	25	21.769	12.192	5.351	4.428	272.047	127.139	27.620	13.896	278.759	129.119	
14.582	1.792	26.620	20.443	276	129	53.253	30.685	15.052	11.862	835.070	399.151	86.872	43.980	866.317	412.506	
2.645	458	2.576	1.941	31	15	6.906	3.655	1.859	1.487	148.213	72.231	15.541	7.861	155.006	74.749	
2.862	537	3.157	2.633	7	6	7.899	4.609	1.914	1.518	199.950	99.688	25.784	13.322	214.736	104.383	
3.263	492	3.321	2.664	10	6	8.470	4.631	2.363	1.876	212.560	103.809	24.095	12.237	221.134	107.632	
23.352	3.279	35.674	27.681	324	156	76.528	43.580	21.188	16.743	1.395.793	674.879	152.292	77.400	1.457.193	699.270	
9.302	1.660	11.669	8.502	66	26	28.263	15.478	10.041	7.624	663.886	325.044	81.545	41.562	704.234	341.366	
3.197	573	3.259	2.574	61	41	8.235	4.529	2.340	1.816	331.657	168.599	53.118	27.049	376.865	186.205	
5.365	1.151	5.548	4.302	62	20	13.665	7.445	3.068	2.305	379.346	191.002	65.347	33.127	435.402	214.949	
4.270	901	4.494	3.278	28	14	11.456	6.245	3.401	2.593	421.036	211.576	60.433	30.763	451.398	223.907	
4.446	602	3.848	2.913	44	8	11.102	5.560	3.283	2.547	337.648	167.773	43.860	22.551	359.996	177.500	
3.407	452	3.471	2.649	39	21	9.000	4.698	1.988	1.585	259.273	128.451	34.296	17.361	275.395	136.793	
3.745	578	3.569	2.814	63	29	9.187	4.728	2.124	1.608	239.139	118.997	30.917	15.679	269.413	132.672	
3.642	670	3.736	2.888	219	126	9.458	5.118	2.336	1.858	332.519	168.208	45.618	23.166	354.663	176.647	
37.374	6.587	39.594	29.920	582	285	100.366	53.801	28.581	21.936	2.964.504	1.479.650	415.134	211.258	3.227.366	1.590.039	
2.997	708	2.435	1.880	60	25	7.163	3.991	1.695	1.329	250.403	132.325	38.686	19.666	296.607	149.097	
11.157	1.901	12.590	9.454	50	22	32.551	17.793	11.726	8.984	764.132	374.738	95.034	48.534	843.623	404.840	
1.724	390	1.312	1.097	27	20	3.878	2.144	1.074	879	165.385	86.188	24.732	12.531	191.819	97.698	
3.315	488	3.646	2.968	25	13	9.073	5.085	2.475	1.945	236.346	119.109	31.677	16.064	257.158	126.510	
3.809	711	4.178	3.249	108	73	10.434	5.883	2.533	1.988	308.900	149.714	43.075	21.943	334.194	158.848	
2.319	486	1.829	1.525	111	80	5.354	2.951	1.273	996	165.131	83.625	25.228	12.886	183.726	89.945	
3.364	708	3.486	2.846	58	32	9.280	5.433	3.006	2.352	283.613	145.037	37.377	19.022	320.201	157.429	
2.245	435	1.814	1.539	76	39	5.229	2.905	1.246	965	181.956	91.624	23.772	12.247	201.445	98.734	
2.726	589	2.488	1.925	25	12	6.773	3.701	2.157	1.752	209.966	110.156	28.327	14.313	254.324	126.747	
33.656	6.416	33.778	26.483	540	316	89.735	49.886	27.185	21.190	2.565.832	1.292.516	347.908	177.206	2.883.097	1.409.848	

Segue: TAV. 4 — Popolazione residente in età da 6 anni in poi,

PROVINCIE E REGIONI	A N A L F A B E T I				F O R N I T I							
	T O T A L E		I N E T À D I O B B L I G O S C O L A S T I C O (d a 6 a 14 a n n i)		P R I V I D I T I T O L O D I S T U D I O		d i s c u o l a e l e m e n t a r e		d i s c u o l a m e d i a i n f e r i o r e		c l a s s i c a e s c i e n t i f i c a	
	MF	M	MF	M	MF	M	MF	M	MF	M	MF	M
Perugia	75.768	28.496	3.594	1.781	94.917	46.379	313.132	162.028	20.318	12.740	3.619	2.805
Terni	27.030	9.491	887	443	33.695	16.702	122.830	63.513	10.212	6.299	1.241	951
Umbria	102.798	37.987	4.481	2.224	128.612	63.081	435.962	225.541	30.530	19.039	4.860	3.756
Ancona	36.897	11.932	2.077	1.037	50.965	23.980	237.966	117.209	19.389	11.807	2.654	2.011
Ascoli Piceno	53.416	16.198	1.780	891	57.280	28.698	163.417	84.697	10.836	6.670	1.752	1.405
Macerata	38.698	11.575	1.113	545	44.548	21.987	168.396	85.788	10.019	6.232	1.838	1.522
Pesaro e Urbino	41.572	16.734	1.924	1.000	50.982	25.041	184.747	94.092	10.976	6.698	1.712	1.374
Marche	170.583	56.439	6.894	3.473	203.775	99.706	754.526	381.786	51.220	31.407	7.956	6.312
Frosinone	90.723	24.971	3.655	1.665	84.979	42.827	210.228	116.668	11.189	7.752	1.911	1.608
Latina	40.227	14.116	3.718	1.839	56.475	28.011	130.008	68.646	8.604	5.782	1.374	1.056
Rieti	25.650	8.678	1.094	561	34.833	17.594	89.846	48.522	4.864	3.111	834	701
Roma	114.304	37.087	9.631	4.738	299.380	126.578	1.085.958	514.852	234.132	127.960	46.049	33.505
Viterbo	33.268	12.580	1.452	724	50.921	25.759	133.679	69.007	6.831	4.495	1.333	1.167
Lazio	304.172	97.432	19.550	9.527	526.588	240.769	1.649.719	817.695	265.620	149.100	51.501	38.037
Campobasso	74.176	24.171	3.672	1.851	87.098	44.895	178.180	92.083	9.361	6.029	1.879	1.496
Chieti	80.414	23.215	3.233	1.446	73.438	36.772	178.213	94.866	10.625	6.865	1.843	1.442
L'Aquila	38.631	12.197	1.577	795	72.666	35.418	189.658	96.389	11.951	7.444	2.454	1.852
Pescara	40.187	12.949	1.641	784	46.927	23.341	107.526	55.905	9.719	5.978	1.347	993
Teramo	54.513	18.121	1.681	748	53.110	27.064	120.561	64.294	6.798	4.429	1.197	947
Abruzzi e Molise	287.921	90.653	11.804	5.624	333.239	167.490	774.138	403.537	48.454	30.745	8.720	6.730
Avellino	108.799	33.858	8.556	3.706	105.683	52.892	190.312	105.498	12.155	8.534	2.852	2.435
Benevento	77.913	23.795	5.072	2.157	65.181	33.338	131.737	72.570	7.950	5.420	1.980	1.663
Caserta	136.074	49.297	13.446	6.058	124.201	59.909	222.094	117.385	18.822	12.798	3.958	3.268
Napoli	355.064	144.019	32.789	15.344	409.584	186.110	789.805	382.916	126.407	77.200	23.918	18.082
Salerno	180.527	66.271	14.108	6.537	179.949	90.431	311.823	161.728	26.762	17.602	6.104	4.758
Campania	858.377	317.240	73.971	33.802	884.598	422.680	1.645.771	840.097	192.096	121.554	38.812	30.206
Bari	234.817	106.769	23.427	11.898	231.106	111.402	474.561	226.902	48.679	30.855	9.168	6.959
Brindisi	76.351	28.702	8.455	4.076	68.924	35.331	108.738	57.398	8.592	5.844	1.693	1.327
Foggia	138.652	57.581	11.718	5.828	128.772	64.093	257.945	131.216	18.341	11.949	3.859	3.040
Lecce	131.026	52.082	10.747	5.095	137.060	69.603	235.909	118.851	18.313	12.069	4.546	3.470
Taranto	81.076	32.106	7.724	3.828	86.070	42.833	166.054	84.319	17.162	11.496	2.553	2.074
Puglia	661.922	277.240	62.071	30.725	651.932	323.262	1.243.207	618.686	111.087	72.213	21.819	16.870
Matera	45.046	19.719	2.881	1.476	33.207	16.898	70.313	36.102	3.741	2.639	815	690
Potenza	111.977	43.631	8.459	4.138	91.904	48.305	161.700	83.995	8.909	6.230	1.786	1.483
Basilicata	157.023	63.350	11.340	5.614	125.111	65.203	232.013	120.097	12.650	8.869	2.601	2.173
Catanzaro	198.394	70.663	17.288	8.020	169.426	88.431	206.331	111.296	15.220	10.317	3.677	2.933
Cosenza	181.713	66.537	16.285	7.788	159.939	81.341	211.587	112.036	15.910	10.854	3.134	2.564
Reggio di Calabria	172.650	59.985	15.376	6.971	138.722	72.537	199.462	106.358	18.259	12.194	4.286	3.205
Calabria	552.757	197.185	48.949	22.779	468.087	242.309	617.380	329.690	49.389	33.365	11.097	8.702
Agrigento	116.171	57.617	9.493	5.411	102.749	51.276	169.778	81.542	10.509	6.779	2.442	1.877
Caltanissetta	71.076	34.862	5.004	2.634	61.493	30.787	110.990	54.071	6.704	4.282	1.437	1.110
Catania	181.172	83.991	15.886	8.578	160.253	77.430	289.610	134.755	31.708	19.593	9.044	6.799
Enna	65.944	33.585	6.732	3.656	43.654	21.877	89.124	42.324	4.869	3.124	1.244	991
Messina	125.789	47.496	7.343	3.637	119.020	58.336	289.180	140.445	26.207	16.728	6.128	4.711
Palermo	183.526	90.080	18.168	9.781	227.170	108.045	388.523	180.982	44.207	25.410	9.480	6.833
Ragusa	60.005	27.851	3.361	1.832	43.296	21.260	93.774	44.809	7.479	4.834	1.651	1.283
Siracusa	69.255	32.512	5.886	3.174	65.471	33.117	123.961	59.934	11.820	7.380	2.763	2.130
Trapani	86.367	41.608	5.955	3.303	89.257	43.692	170.927	80.211	12.313	7.459	2.730	1.982
Sicilia	959.305	449.602	77.828	42.006	912.363	445.820	1.725.867	819.073	155.816	95.589	36.919	27.716
Cagliari	133.639	57.931	10.345	5.467	152.842	79.302	242.976	124.248	22.237	13.163	3.831	2.761
Nuoro	48.591	21.216	2.935	1.598	65.564	34.439	99.505	50.065	4.495	2.776	873	689
Sassari	58.996	25.134	4.671	2.392	81.639	41.215	145.098	75.019	10.339	6.050	2.043	1.501
Sardegna	241.226	104.281	17.951	9.457	300.045	154.956	487.579	249.332	37.071	21.989	6.747	4.951
ITALIA	5.456.005	2.158.573	409.320	203.299	7.581.622	3.649.257	24.946.399	12.216.852	2.514.474	1.446.577	369.123	279.030

per sesso: analfabeti; alfabeti, secondo il titolo di studio

ALFABETI														TOTALE			
DI TITOLO DI STUDIO														POPOLAZIONE RESIDENTE			
di scuola media superiore								di università		TOTALE		IN ETÀ DI OBBLIGO SCOLASTICO (da 6 a 14 anni)		IN ETÀ DA 6 ANNI IN POI			
magistrale		tecnica, professionale e artistica		altri e non specificati		Totale		MF	M	MF	M	MF	M	MF	M		
MF	M	MF	M	MF	M	MF	M	MF	M	MF	M	MF	M	MF	M		
6.148	1.268	4.501	3.634	130	73	14.398	7.780	3.998	3.134	446.763	232.061	73.550	37.480	522.531	260.557		
2.254	456	2.507	2.118	23	19	6.025	3.544	1.352	1.086	174.114	91.144	27.929	14.287	201.144	100.635		
8.402	1.724	7.008	5.752	153	92	20.423	11.324	5.350	4.220	620.877	323.205	101.479	51.767	723.875	361.192		
4.395	846	5.316	4.310	40	18	12.405	7.185	3.124	2.420	323.849	162.601	49.256	24.824	360.746	174.533		
3.394	755	2.960	2.494	58	38	8.164	4.692	2.093	1.662	241.790	126.419	42.408	21.557	295.206	142.617		
3.197	626	2.500	1.889	11	5	7.546	4.042	2.111	1.704	232.620	119.753	38.168	19.256	271.318	131.328		
3.858	948	2.829	2.174	165	108	8.564	4.604	2.054	1.583	257.323	132.018	43.949	22.514	298.895	148.752		
14.844	3.175	13.605	10.867	274	169	36.679	20.523	9.382	7.369	1.055.582	540.791	173.781	88.151	1.226.165	597.230		
3.389	1.295	1.381	1.130	19	15	6.700	4.048	1.947	1.672	315.043	172.967	64.032	32.954	405.766	197.938		
2.260	754	1.415	1.217	11	5	5.060	3.032	1.149	957	201.296	106.428	41.143	21.060	241.523	120.544		
1.712	432	841	688	7	5	3.394	1.826	857	741	133.794	71.794	23.197	11.825	159.444	80.472		
45.996	7.295	45.630	34.455	244	98	137.919	75.353	60.281	48.522	1.817.670	893.265	278.247	142.033	1.931.974	930.352		
2.138	583	1.778	1.475	12	10	5.261	3.235	1.212	1.033	197.904	103.529	31.736	16.182	231.172	116.109		
55.495	10.359	51.045	38.965	293	133	158.334	87.494	65.446	52.925	2.665.707	1.347.983	438.355	224.054	2.969.879	1.445.415		
3.748	1.349	1.360	1.111	13	5	7.000	3.961	2.075	1.767	283.714	148.735	52.296	26.766	357.890	172.906		
3.470	1.057	1.954	1.620	13	10	7.280	4.129	2.052	1.684	271.608	144.316	52.079	26.747	352.022	167.531		
3.934	1.100	2.142	1.731	6	3	8.536	4.686	2.148	1.726	284.959	145.663	46.651	23.845	323.590	157.860		
2.841	888	2.290	1.968	118	73	6.596	3.922	1.651	1.318	172.419	90.464	32.482	16.563	212.606	103.413		
2.482	756	1.530	1.252	13	5	5.222	2.960	1.291	1.078	186.982	99.825	37.490	19.179	241.495	117.946		
16.475	5.150	9.276	7.682	163	96	34.634	19.658	9.217	7.573	1.199.682	629.003	220.998	113.100	1.487.603	719.656		
4.578	1.859	1.883	1.625	6	4	9.319	5.923	2.772	2.358	320.241	175.205	68.566	36.016	429.040	209.063		
2.705	942	1.243	1.082	8	5	5.936	3.692	1.706	1.476	212.510	116.406	43.460	22.461	290.423	140.291		
5.709	1.726	2.539	2.167	9	5	12.215	7.166	3.550	2.992	380.882	200.250	83.242	43.145	516.956	249.547		
26.324	5.440	21.343	16.934	164	75	71.749	40.531	26.597	21.338	1.424.142	708.095	297.732	153.938	1.779.206	852.114		
7.333	2.523	3.763	3.139	18	9	17.218	10.429	5.458	4.451	541.210	284.641	114.376	59.326	721.737	350.912		
46.649	12.490	30.771	24.947	205	98	116.437	67.741	40.083	32.615	2.878.985	1.484.687	607.376	314.886	3.737.362	1.801.927		
9.638	2.698	7.592	6.294	72	43	26.470	15.994	10.601	8.666	791.417	393.819	169.374	86.436	1.026.234	500.588		
1.770	644	1.201	990	37	23	4.701	2.984	1.625	1.342	192.580	102.899	40.948	21.018	268.931	131.601		
4.916	1.637	3.113	2.602	12	7	11.900	7.376	3.471	2.933	420.429	217.567	97.439	49.965	559.081	275.148		
4.228	1.209	2.943	2.420	10	11	11.736	7.110	4.115	3.466	407.133	211.099	86.962	44.421	538.159	263.181		
3.109	1.001	2.773	2.225	16	10	8.451	5.310	2.659	2.238	280.396	146.196	62.306	31.703	361.472	178.302		
23.861	7.189	17.622	14.821	156	94	63.258	38.774	22.471	18.645	2.091.955	1.071.580	457.029	233.543	2.753.877	1.348.820		
1.484	592	478	414	18	14	2.795	1.710	884	754	110.940	58.103	24.646	12.583	155.986	77.822		
3.174	1.278	1.427	1.196	27	17	6.414	3.974	1.978	1.692	270.905	144.196	57.538	29.586	382.882	187.827		
4.658	1.870	1.905	1.610	45	31	9.209	5.684	2.862	2.446	381.845	202.299	82.184	42.169	538.868	265.649		
4.951	1.838	2.632	2.241	27	20	11.287	7.032	3.906	3.334	406.170	220.410	97.755	50.811	604.564	291.073		
5.558	2.159	3.197	2.627	3	1	11.892	7.351	3.449	3.004	402.777	214.586	90.521	46.914	584.490	281.123		
6.203	2.463	2.902	2.500	3	2	13.394	8.170	4.588	3.518	374.375	202.777	86.047	45.437	547.025	262.762		
16.712	6.460	8.731	7.368	33	23	36.573	22.553	11.893	9.856	1.183.322	637.773	274.323	143.162	1.736.079	834.958		
3.683	1.166	1.448	1.262	6	5	7.579	4.310	2.764	2.200	293.379	146.107	62.693	31.920	409.550	203.724		
2.100	673	1.176	1.032	16	10	4.729	2.825	1.616	1.294	185.532	93.259	43.146	22.086	256.608	128.121		
8.751	2.363	5.872	5.111	54	31	23.721	14.304	9.333	7.475	514.625	253.557	97.244	49.234	695.797	337.548		
1.830	684	727	587	23	16	3.824	2.278	1.208	973	142.679	70.576	29.723	15.067	208.623	104.161		
8.447	2.647	4.433	3.860	58	43	19.066	11.261	7.084	5.190	460.557	231.960	85.431	43.770	586.346	279.456		
11.334	2.327	8.016	6.443	34	13	28.864	15.616	12.875	10.058	701.639	340.111	134.088	68.489	885.165	430.191		
2.066	666	1.366	1.183	50	36	5.133	3.168	1.869	1.528	151.551	75.599	30.056	15.425	211.556	103.450		
2.760	893	1.809	1.518	60	34	7.392	4.575	2.537	2.053	211.181	107.059	42.878	21.846	280.436	139.571		
4.014	1.234	2.389	2.108	32	17	9.165	5.341	3.070	2.372	284.732	139.075	55.190	27.997	371.099	180.683		
44.985	12.653	27.236	23.104	333	206	109.473	63.678	42.356	33.143	2.945.875	1.457.303	580.449	295.834	3.905.180	1.906.905		
5.402	1.191	3.810	3.187	18	12	13.061	7.151	4.088	3.231	435.204	227.095	105.121	53.309	568.843	285.026		
1.831	611	614	473	13	11	3.331	1.784	952	826	173.847	89.890	39.548	20.098	222.438	111.106		
2.815	544	1.637	1.321	5	4	6.500	3.370	2.490	1.984	246.066	127.638	51.400	26.126	305.062	152.772		
10.048	2.346	6.061	4.981	36	27	22.892	12.305	7.530	6.041	855.117	444.623	196.069	99.533	1.096.343	548.904		
509.196	108.635	488.805	381.908	5.667	2.936	1.372.791	772.509	429.344	344.031	36.844.630	18.429.226	5.992.351	3.059.132	42.300.635	20.587.799		

TAV. 5 — Popolazione residente in età da 10 anni in poi, per sesso: attiva, secondo

PROVINCIE E REGIONI	P O P O L A Z I O N E											
	Agricoltura, caccia e pesca		Industrie estrattive e manifatturiere		Costruzioni e impianti		Energia elettrica gas e acqua		Trasporti e comunicazioni		Commercio e servizi vari	
	MF	M	MF	M	MF	M	MF	M	MF	M	MF	M
Alessandria	95.435	76.864	58.611	40.564	9.278	9.231	1.106	1.068	9.830	9.054	24.427	15.688
Asti	69.625	55.615	17.132	12.164	3.192	3.171	220	209	2.787	2.445	10.272	6.234
Cuneo	161.196	132.176	43.596	31.646	11.653	11.603	1.018	986	6.123	5.207	28.515	16.451
Novara	48.643	34.835	90.188	53.411	14.791	14.711	2.281	2.175	6.720	5.862	24.717	15.193
Torino	116.451	88.496	337.846	229.132	34.084	33.559	5.827	5.224	26.125	22.887	104.884	57.897
Vercelli	63.261	37.146	93.855	50.675	11.116	11.063	837	819	4.177	3.555	22.175	13.618
Piemonte	554.611	425.132	641.228	417.592	84.114	83.338	11.289	10.481	55.762	49.010	214.990	125.081
Valle d'Aosta	17.349	11.419	13.704	12.294	3.555	3.531	701	689	864	655	4.300	2.007
Bergamo	64.117	59.897	126.069	73.870	33.687	33.572	1.992	1.934	6.237	5.527	32.806	19.056
Brescia	107.990	101.972	111.067	76.182	29.934	29.796	2.531	2.430	8.028	7.051	41.417	23.912
Como	35.448	30.615	141.338	82.821	21.473	21.358	1.521	1.439	7.728	6.839	33.937	22.004
Cremona	64.118	60.400	39.796	26.873	7.522	7.480	667	651	4.112	3.700	19.975	12.774
Mantova	98.194	81.764	33.312	23.959	10.969	10.923	488	476	4.904	4.456	21.433	14.463
Milano	82.828	77.664	638.807	413.406	59.632	58.135	9.562	8.347	46.286	41.902	237.372	138.691
Pavia	95.032	76.881	75.756	46.922	11.399	11.325	1.240	1.192	7.931	7.306	29.136	19.620
Sondrio	26.366	18.399	10.504	7.266	11.482	11.442	1.400	1.379	1.454	1.219	7.130	3.411
Varese	13.977	11.735	149.027	85.723	18.260	18.120	1.333	1.234	5.529	4.896	26.984	17.229
Lombardia	588.070	519.327	1.325.676	837.022	204.358	202.151	20.734	19.082	92.209	82.896	450.190	271.160
Bolzano	62.366	49.798	26.053	21.915	6.881	6.802	1.124	1.076	5.914	5.337	27.637	11.894
Trento	63.464	54.825	31.583	24.141	18.865	18.771	1.455	1.411	5.102	4.513	20.899	10.925
Trentino-Alto Adige	125.830	104.623	57.636	46.056	25.746	25.573	2.579	2.487	11.016	9.850	48.536	22.819
Belluno	34.635	23.365	22.066	16.699	20.780	20.711	966	944	3.025	2.651	14.019	6.731
Padova	123.311	105.341	67.861	47.279	17.258	17.144	1.165	1.104	7.994	7.331	41.446	27.594
Rovigo	95.732	56.871	26.712	20.777	10.242	10.217	377	366	3.702	3.447	14.589	10.487
Treviso	135.569	103.067	63.192	38.963	19.976	19.909	1.197	1.154	6.555	5.979	28.929	16.111
Venezia	100.811	78.434	68.335	52.885	23.539	23.411	1.848	1.655	17.877	16.694	39.389	26.021
Verona	117.148	95.843	57.550	40.289	18.529	18.431	1.205	1.154	11.625	10.835	34.581	21.896
Vicenza	84.598	74.003	84.850	51.721	20.379	20.248	919	889	6.041	5.522	27.084	16.122
Veneto	696.804	536.924	390.566	268.613	130.703	130.071	7.677	7.266	56.819	52.459	200.037	124.962
Gorizia	9.781	7.816	22.350	16.517	3.221	3.195	329	311	2.147	1.962	7.760	4.259
Udine	137.926	96.617	81.927	57.369	48.966	48.772	1.610	1.553	10.090	9.213	38.214	21.053
Friuli-Venezia Giulia	147.707	104.433	104.277	73.886	52.187	51.987	1.939	1.864	12.237	11.175	45.974	25.312
Trieste (Territorio di)	2.896	2.547	35.303	26.353	9.987	9.778	1.281	1.182	18.613	17.185	32.801	18.354
Genova	34.557	29.828	129.968	103.355	27.915	27.668	3.231	3.030	51.783	48.897	72.059	42.597
Imperia	35.352	23.949	9.406	6.901	5.894	5.868	410	407	3.694	3.423	14.276	8.319
La Spezia	17.186	12.209	22.550	19.465	7.725	7.644	624	606	7.143	6.894	10.908	5.834
Savona	26.349	21.697	31.393	26.519	7.027	6.988	522	502	6.931	6.464	14.319	8.348
Liguria	113.444	87.683	193.317	156.240	48.561	48.168	4.787	4.545	69.551	65.678	111.562	65.098
Bologna	135.188	94.022	82.622	53.712	25.865	25.579	1.479	1.426	21.023	19.552	50.665	32.223
Ferrara	137.752	79.498	30.178	23.178	10.691	10.604	568	521	4.488	4.123	18.382	12.343
Forlì	109.483	86.829	32.349	23.575	16.808	16.742	628	606	7.435	6.927	21.741	13.191
Modena	135.581	94.047	45.609	31.296	13.465	13.369	761	736	5.807	5.290	23.826	15.049
Parma	85.706	66.661	32.644	23.359	11.679	11.622	904	856	5.936	5.442	21.500	13.594
Piacenza	65.703	52.290	26.125	18.309	7.757	7.703	825	792	4.085	3.774	14.976	9.146
Ravenna	85.610	61.366	19.113	13.522	8.579	8.520	411	385	4.250	3.938	13.390	7.940
Reggio nell'Emilia	98.487	71.973	34.276	26.482	11.129	11.024	913	903	4.238	3.871	17.490	11.484
Emilia-Romagna	853.510	606.686	302.916	213.433	105.973	105.163	6.489	6.225	57.262	52.917	181.970	114.970
Arezzo	92.940	69.265	24.071	17.373	9.430	9.411	410	402	3.751	3.461	11.054	6.964
Firenze	115.220	89.625	127.216	88.071	20.860	20.704	2.231	2.118	20.688	19.345	63.445	44.404
Grosseto	41.302	39.663	16.224	15.136	5.183	5.173	149	147	3.858	3.644	6.962	4.432
Livorno	21.372	17.355	32.636	28.892	10.087	10.037	590	572	8.609	8.272	14.249	9.298
Lucca	45.138	36.139	42.577	28.316	15.685	15.641	718	702	6.449	5.991	19.259	12.148
Massa-Carrara	18.844	14.264	21.808	19.950	10.871	10.853	485	479	3.306	3.127	9.046	5.107
Pisa	67.137	50.986	39.395	30.379	9.093	9.043	567	556	5.482	5.110	14.749	9.547
Pistoia	34.037	29.282	26.116	20.311	6.377	6.364	381	369	3.431	3.174	12.048	8.185
Siena	85.248	61.475	18.273	14.757	5.508	5.490	257	253	3.319	3.064	10.727	6.684
Toscana	521.238	408.054	348.316	263.185	93.094	92.716	5.788	5.598	58.893	55.188	161.539	106.769

il ramo di attività economica ; non attiva, secondo alcuni gruppi di condizioni non professionali

A T T I V A						P O P O L A Z I O N E N O N A T T I V A								T O T A L E	
Credito e assicurazione		Pubblica amministrazione		T O T A L E		in attesa di prima occupazione		attendente alle cure domestiche	altra		T O T A L E		POPOLAZIONE RESIDENTE IN ETÀ DA 10 ANNI IN POI		
MF	M	MF	M	MF	M	MF	M	F	MF	M	MF	M	MF	M	
1.555	1.327	16.529	10.812	216.771	164.608	9.974	5.430	135.680	65.762	38.610	211.416	44.040	428.187	208.648	
740	627	6.433	3.958	110.401	84.423	2.572	1.458	64.495	22.047	12.778	89.114	14.236	199.515	98.659	
1.348	1.105	17.918	10.690	271.367	209.864	7.016	3.763	160.654	61.768	35.064	229.438	38.827	500.805	248.691	
1.897	1.597	13.724	8.215	202.961	135.999	14.158	7.145	92.827	62.325	33.525	169.310	40.670	372.271	176.669	
7.956	6.217	58.055	34.956	691.228	478.368	32.124	15.628	351.667	203.410	112.000	587.201	127.628	1.278.429	605.996	
1.636	1.380	10.624	6.259	207.681	124.515	10.093	5.106	62.997	58.520	29.616	131.610	34.722	339.291	159.237	
15.132	12.253	123.283	74.890	1.700.409	1.197.777	75.937	38.530	868.320	473.832	261.593	1.418.089	300.123	3.118.498	1.497.900	
328	272	2.871	1.706	43.672	32.573	1.477	895	22.851	12.122	6.681	36.450	7.576	80.122	40.149	
2.048	1.781	19.824	9.547	286.780	205.184	39.185	19.818	151.545	84.543	47.733	275.273	67.551	562.053	272.735	
2.118	1.827	23.619	12.730	326.704	255.900	36.316	21.968	226.586	108.186	64.030	371.088	85.998	697.792	341.898	
2.397	2.030	16.458	9.115	260.300	176.221	21.348	10.644	123.644	73.275	41.397	218.267	52.041	478.567	228.262	
1.452	1.268	12.329	7.067	149.971	120.213	14.917	8.763	107.772	52.456	31.138	175.145	39.901	325.116	160.114	
1.156	1.002	11.487	7.152	181.943	144.195	8.319	5.060	120.517	49.771	29.747	178.607	34.807	360.550	179.002	
25.236	20.475	83.944	48.843	1.183.667	807.463	69.970	33.552	589.459	338.871	196.212	998.300	229.764	2.181.967	1.037.227	
1.976	1.677	15.439	9.268	237.909	174.191	12.833	6.232	131.430	69.392	40.156	213.655	46.388	451.564	220.579	
325	273	6.420	3.414	65.081	46.803	4.286	2.624	34.887	20.812	11.358	59.985	13.982	125.066	60.785	
2.232	1.895	14.071	8.152	231.413	148.984	14.989	7.488	100.739	65.453	37.520	181.181	45.008	412.594	193.992	
38.940	32.228	203.591	115.288	2.923.768	2.079.154	222.163	116.149	1.586.579	862.759	499.291	2.671.501	615.440	5.595.269	2.694.594	
1.089	863	15.308	10.312	146.372	107.997	2.359	1.378	78.467	42.366	23.341	123.192	24.719	269.564	132.716	
1.194	987	15.827	9.738	158.389	125.311	5.342	3.367	109.702	53.570	30.176	168.614	33.543	327.003	158.854	
2.283	1.850	31.135	20.050	304.761	233.308	7.701	4.745	188.169	95.936	53.517	291.806	58.262	596.567	291.570	
414	364	7.399	4.567	103.304	76.032	4.242	2.995	60.815	30.992	18.581	96.049	21.576	199.353	97.608	
1.817	1.565	21.777	13.787	287.629	221.145	19.933	12.851	192.256	83.953	51.196	296.142	64.047	583.771	285.192	
627	579	8.250	5.406	160.231	108.150	11.196	8.141	75.901	42.604	26.365	129.701	34.506	289.932	142.656	
1.237	1.093	16.511	9.790	273.166	196.066	13.807	7.833	145.177	68.800	40.720	227.784	48.553	500.950	244.619	
3.513	3.033	30.056	19.891	285.368	222.024	25.659	17.955	201.350	90.420	55.160	317.429	73.115	602.797	295.139	
2.335	1.997	20.564	12.958	263.537	203.403	16.707	10.118	176.043	79.650	48.485	272.400	58.603	535.937	262.006	
1.378	1.208	16.904	9.918	242.153	179.631	23.758	13.997	150.606	79.435	46.343	253.799	60.340	495.952	239.971	
11.321	9.839	121.461	76.317	1.615.388	1.206.451	115.302	73.890	1.002.148	475.854	286.850	1.593.304	360.740	3.208.692	1.567.191	
422	327	9.498	6.404	55.508	40.791	4.218	2.351	35.703	19.439	11.332	59.360	13.683	114.868	54.474	
1.746	1.505	26.433	18.007	346.912	254.089	16.090	10.177	198.033	105.653	62.056	319.776	72.233	666.688	326.322	
2.168	1.832	35.931	24.411	402.420	294.880	20.308	12.528	233.736	125.092	73.388	379.136	85.916	781.556	380.796	
2.810	2.204	29.159	19.645	132.850	97.248	4.217	2.065	88.211	41.237	23.696	133.665	25.761	266.515	123.009	
6.750	5.702	43.215	27.184	369.478	288.261	22.993	16.094	293.550	140.074	87.644	456.617	103.738	826.095	391.999	
1.301	1.176	7.974	5.300	78.307	55.343	3.035	1.812	43.106	23.287	13.877	69.428	15.689	147.735	71.032	
580	518	21.230	17.990	87.946	71.160	7.239	5.843	73.363	34.177	21.178	114.779	27.021	202.725	98.181	
839	684	9.987	6.210	97.367	77.412	6.513	4.383	74.239	31.830	20.197	112.582	24.580	209.949	101.992	
9.470	8.080	82.406	56.684	633.098	492.176	39.780	28.132	484.258	229.368	142.896	753.406	171.028	1.386.504	663.204	
3.850	3.268	35.125	23.214	355.817	252.996	16.358	8.582	187.533	107.124	60.655	311.015	69.237	666.832	322.233	
1.147	1.007	11.235	7.190	214.441	138.464	9.694	5.567	76.239	51.021	29.150	136.954	34.717	351.395	173.181	
1.326	1.160	16.107	10.022	205.877	159.052	11.393	6.913	130.293	56.641	33.044	198.327	39.957	404.204	199.009	
1.474	1.276	14.632	9.423	241.155	170.486	9.933	5.510	110.379	61.521	33.385	181.833	38.895	422.988	209.381	
2.073	1.740	14.743	9.662	175.185	132.936	9.735	5.045	103.226	51.987	29.201	164.948	34.246	340.133	167.182	
915	764	13.264	8.879	133.650	101.657	7.661	3.824	76.735	41.381	23.181	125.777	27.005	259.427	128.662	
967	868	10.092	6.343	142.412	102.882	4.752	2.841	71.916	36.240	19.764	112.908	22.605	255.320	125.487	
1.152	975	11.359	7.193	179.044	133.905	10.676	5.633	96.147	47.654	26.356	154.477	31.989	333.521	165.894	
12.904	11.058	126.557	81.926	1.647.581	1.192.378	80.202	43.915	852.468	453.569	254.736	1.386.239	298.651	3.033.820	1.491.029	
835	767	9.528	6.269	152.019	113.912	6.520	4.246	83.488	36.036	21.463	126.044	25.709	278.063	139.621	
5.402	4.714	38.162	24.798	393.224	293.779	22.976	15.020	260.368	122.403	73.075	405.747	88.095	798.971	381.874	
460	427	6.429	4.577	80.567	73.199	4.241	3.670	72.240	22.945	14.836	99.426	18.506	179.993	91.705	
1.062	967	13.216	9.956	101.821	85.349	9.713	7.635	91.222	38.797	25.639	139.732	33.274	241.553	118.623	
1.222	1.115	11.151	7.239	142.199	107.291	17.371	11.310	102.275	51.892	29.760	171.538	41.070	313.737	148.361	
476	448	7.457	5.520	72.293	59.748	7.921	6.386	64.181	27.499	17.852	99.601	24.238	171.894	83.986	
898	824	12.628	8.672	149.949	115.117	9.193	6.041	98.640	44.702	27.321	152.535	33.362	302.484	148.479	
737	689	6.811	4.599	89.938	72.973	5.627	3.772	68.279	26.187	16.141	100.093	19.913	190.031	92.886	
1.142	1.003	9.619	6.297	134.093	99.023	4.336	2.967	72.476	30.269	18.043	107.081	21.010	241.174	120.033	
12.234	10.954	115.001	77.927	1.316.103	1.020.391	87.898	61.047	913.169	400.730	244.130	1.401.797	305.177	2.717.900	1.325.568	

Segue: TAV. 5 — Popolazione residente in età da 10 anni in poi, per sesso: attiva, secondo

PROVINCIE E REGIONI	P O P O L A Z I O N E											
	Agricoltura, caccia e pesca		Industrie estrattive e manifatturiere		Costruzioni e impianti		Energia elettrica gas e acqua		Trasporti e comunicazioni		Commercio e servizi vari	
	MF	M	MF	M	MF	M	MF	M	MF	M	MF	M
Perugia	153.317	119.569	40.581	28.370	15.664	15.627	607	577	7.146	6.564	18.370	11.624
Terni	39.444	34.458	21.584	18.524	6.798	6.771	1.207	1.173	2.779	2.563	6.984	4.324
Umbria	192.761	154.027	62.165	46.894	22.462	22.398	1.814	1.750	9.925	9.127	25.354	15.948
Ancona	97.151	60.648	35.880	25.055	13.211	13.152	488	479	8.163	7.729	16.655	10.013
Ascoli Piceno	101.747	67.052	20.329	15.347	8.089	8.041	406	383	3.176	2.872	11.376	6.956
Macerata	103.603	64.710	18.845	14.623	7.203	7.174	401	392	2.352	2.112	10.011	5.874
Pesaro e Urbino	83.366	63.693	19.544	14.859	15.876	15.842	216	214	3.387	3.078	10.815	6.300
Marche	385.867	256.103	94.598	69.884	44.379	44.209	1.511	1.468	17.078	15.791	48.857	29.143
Frosinone	132.717	78.940	21.547	17.443	24.767	24.132	553	547	4.180	3.936	12.012	7.392
Latina	62.707	48.478	10.054	8.512	13.308	13.228	244	238	3.487	3.322	7.841	5.632
Rieti	49.102	40.295	7.705	5.893	4.100	4.087	354	354	1.660	1.477	4.946	3.168
Roma	122.178	97.179	145.180	113.505	82.647	81.829	6.313	5.923	58.037	53.712	186.084	110.889
Viterbo	67.218	57.107	12.755	9.922	5.565	5.551	284	281	3.320	3.110	8.719	5.619
Lazio	433.922	321.999	197.241	155.275	130.387	128.827	7.748	7.343	70.684	65.557	219.602	132.700
Campobasso	152.870	90.290	15.857	14.106	10.143	10.031	482	479	2.893	2.628	9.966	6.692
Chieti	110.160	74.333	18.995	15.424	16.565	16.318	593	591	3.133	2.863	10.826	7.695
L'Aquila	77.728	65.972	13.076	11.238	16.873	16.816	467	455	4.287	3.942	10.224	6.552
Pescara	45.933	36.549	16.069	14.267	7.281	7.254	601	591	3.175	2.955	9.235	6.115
Teramo	70.401	55.835	12.879	10.224	9.747	9.656	238	236	1.982	1.758	8.495	5.463
Abruzzi e Molise	457.092	322.979	76.876	65.259	60.609	60.075	2.381	2.352	15.470	14.146	48.746	32.517
Avellino	151.686	96.161	23.099	18.717	11.491	10.853	354	348	4.434	4.186	12.665	8.314
Benevento	117.676	72.252	12.177	10.345	6.282	6.003	248	244	2.719	2.539	7.697	5.311
Caserta	145.105	88.309	29.187	24.290	24.799	24.671	659	653	6.533	6.190	18.576	13.118
Napoli	131.004	100.160	171.098	141.293	62.821	62.465	4.938	4.603	59.031	57.028	122.421	93.488
Salerno	196.941	130.740	65.015	42.825	20.004	19.669	793	785	11.092	10.553	29.716	21.275
Campania	742.412	487.622	300.576	237.470	125.397	123.661	6.992	6.633	83.809	80.496	191.075	141.506
Bari	204.242	165.071	62.822	55.972	30.924	30.864	1.991	1.873	19.390	18.798	47.622	37.776
Brindisi	101.977	57.960	15.603	11.665	5.909	5.893	257	256	3.321	3.211	9.472	7.008
Foggia	171.239	120.389	26.910	22.940	13.888	13.844	590	583	8.619	8.373	19.742	14.843
Lecce	171.300	112.488	78.892	23.242	11.652	11.636	422	415	5.103	4.753	19.468	14.572
Taranto	91.222	55.403	20.357	17.579	8.853	8.829	406	402	4.888	4.736	13.467	10.374
Puglia	739.980	511.311	204.584	131.398	71.226	71.066	3.666	3.529	41.321	39.871	109.771	84.573
Matera	52.554	37.197	7.110	6.242	6.312	6.295	148	146	1.380	1.324	4.374	3.177
Potenza	157.216	94.986	16.590	14.751	12.851	12.712	498	487	4.085	3.910	10.422	6.993
Basilicata	209.770	132.183	23.700	20.993	19.163	19.007	646	633	5.465	5.234	14.796	10.170
Catanzaro	173.222	119.100	28.285	25.335	25.769	25.419	830	796	7.331	6.968	18.591	12.139
Cosenza	176.393	116.531	25.844	23.212	26.959	26.769	681	678	7.289	6.944	17.795	11.991
Reggio di Calabria	146.861	95.868	24.088	20.237	24.158	24.041	375	373	10.003	9.541	20.838	13.383
Calabria	496.476	331.499	78.217	68.784	76.886	76.229	1.886	1.847	24.623	23.453	57.224	37.513
Agrigento	95.358	92.221	19.254	18.246	11.074	11.055	559	544	5.774	5.564	12.370	8.945
Caltanissetta	54.207	53.321	12.333	11.856	11.117	11.098	233	231	2.866	2.768	7.846	5.542
Catania	123.764	110.608	39.361	36.500	21.611	21.554	1.173	1.142	15.496	15.014	40.062	29.394
Enna	46.745	46.471	9.543	9.245	9.657	9.646	181	180	1.667	1.583	5.562	4.207
Messina	134.253	93.062	28.553	25.699	21.380	21.314	683	674	11.225	10.780	29.087	18.910
Palermo	132.224	130.116	48.331	45.177	26.889	26.800	1.727	1.660	17.996	17.465	46.417	36.120
Ragusa	43.017	42.433	12.046	11.073	6.860	6.841	77	77	2.860	2.776	7.884	5.641
Siracusa	56.864	55.344	12.936	12.150	9.292	9.277	302	298	4.179	4.036	12.044	8.075
Trapani	73.648	70.728	20.310	18.887	12.272	12.242	330	326	5.833	5.661	14.091	10.683
Sicilia	760.080	694.304	202.667	188.833	130.152	129.827	5.265	5.132	67.896	65.647	175.363	127.517
Cagliari	93.312	87.846	46.024	42.849	20.244	20.179	1.074	1.031	9.511	8.928	31.002	14.956
Nuoro	58.775	55.498	7.383	6.694	5.198	5.187	211	208	1.817	1.605	7.135	3.516
Sassari	69.254	65.514	13.225	10.851	8.368	8.352	331	322	4.450	4.139	14.347	7.466
Sardegna	221.341	208.858	66.632	60.394	33.810	33.718	1.616	1.561	15.778	14.672	52.484	25.938
ITALIA	8.261.160	6.227.713	4.720.195	3.359.858	1.472.749	1.461.473	96.789	91.667	785.275	731.007	2.395.171	1.514.057

il ramo di attività economica ; non attiva, secondo alcuni gruppi di condizioni non professionali

A T T I V A				P O P O L A Z I O N E N O N A T T I V A										T O T A L E	
Credito e assicurazione		Pubblica amministrazione		T O T A L E		in attesa di prima occupazione		attendente alle cure domestiche	altra		T O T A L E		POPOLAZIONE RESIDENTE IN ETÀ DA 10 ANNI IN POI		
MF	M	MF	M	MF	M	MF	M	F	MF	M	MF	M	MF	M	
1.250	1.135	18.831	11.708	255.766	195.174	11.388	7.671	154.285	65.819	39.667	231.492	47.338	487.258	242.512	
481	412	7.505	5.135	86.782	73.360	5.576	4.254	69.400	26.137	16.329	101.113	20.583	187.895	93.943	
1.731	1.547	26.336	16.843	342.548	268.534	16.964	11.925	223.685	91.956	55.996	332.605	67.921	675.153	336.455	
1.356	1.208	14.682	9.875	187.586	128.159	9.159	5.914	91.041	49.417	28.507	149.617	34.421	337.203	162.580	
766	675	9.658	6.187	155.547	107.513	4.961	3.749	78.471	36.672	21.346	120.104	25.095	275.651	132.608	
627	553	9.823	6.143	152.865	101.581	3.483	2.345	64.590	33.040	18.604	101.113	20.949	253.978	122.530	
711	635	10.541	7.116	144.456	111.737	5.670	3.715	88.884	38.799	22.433	133.353	26.148	277.809	137.885	
3.460	3.071	44.704	29.321	640.454	448.990	23.273	15.723	322.986	157.928	90.890	504.187	106.613	1.144.641	555.603	
657	592	11.007	7.680	207.440	140.662	8.788	6.635	99.025	60.236	35.210	168.049	41.845	375.489	182.507	
521	469	7.388	5.400	105.550	85.279	4.870	3.904	76.317	34.804	21.191	115.991	25.095	221.541	110.374	
342	314	5.255	3.487	73.464	59.075	3.018	2.223	49.429	22.337	13.465	74.784	15.688	148.248	74.763	
21.347	16.813	196.088	141.367	817.874	621.217	50.004	35.563	591.611	336.671	204.070	978.286	239.633	1.796.160	860.850	
620	565	8.419	5.792	106.900	87.947	3.189	2.248	76.950	28.391	17.939	108.530	20.187	215.430	108.134	
23.487	18.753	228.157	163.726	1.311.228	994.180	69.869	50.573	893.332	482.439	291.875	1.445.640	342.448	2.756.868	1.336.628	
520	477	9.075	6.652	201.806	131.355	3.304	2.612	80.350	47.821	26.228	131.475	28.840	333.281	160.195	
589	564	9.440	6.623	170.301	124.411	4.858	3.887	106.063	45.831	26.571	156.752	30.458	327.053	154.869	
631	576	10.814	7.579	134.100	113.130	6.190	4.969	114.747	46.954	28.681	167.891	33.650	301.991	146.780	
546	504	6.499	4.601	89.339	72.836	4.895	3.995	71.957	30.881	18.625	107.733	22.620	197.072	95.456	
450	414	6.318	4.263	110.510	87.849	3.053	2.249	78.175	32.131	18.871	113.359	21.120	223.869	108.969	
2.736	2.535	42.146	29.718	706.056	529.581	22.300	17.712	451.292	203.618	118.976	677.210	136.688	1.383.266	666.269	
586	530	10.557	7.812	214.872	146.921	7.139	5.564	107.168	64.392	38.321	178.699	43.885	393.571	190.806	
439	403	7.185	5.252	154.423	102.349	4.150	3.284	69.488	40.495	23.457	114.133	26.741	268.556	129.090	
834	724	16.224	12.190	241.917	170.145	10.277	8.337	139.951	78.443	47.262	228.671	55.599	470.588	225.744	
9.245	7.801	81.994	58.716	642.552	525.554	67.389	58.265	615.860	285.278	181.703	968.527	239.968	1.611.079	765.522	
1.374	1.237	20.355	14.526	345.290	241.610	15.236	12.422	191.788	109.631	66.218	316.655	78.640	661.945	320.250	
12.478	10.695	136.315	98.496	1.599.054	1.186.579	104.191	87.872	1.124.255	578.239	356.961	1.806.685	444.833	3.405.739	1.631.412	
2.831	2.552	32.097	23.967	401.919	336.873	23.820	20.865	364.524	140.563	93.944	528.907	114.809	930.826	451.682	
539	494	8.556	6.528	145.634	93.015	3.934	3.062	56.510	38.235	23.058	98.679	26.120	244.313	119.135	
1.032	947	13.853	10.666	255.873	192.585	10.216	8.750	163.420	76.788	46.731	250.424	55.481	506.297	248.066	
1.076	991	14.192	10.276	302.105	178.373	12.780	8.835	87.323	88.835	51.872	188.938	60.707	491.043	239.080	
729	668	25.218	21.860	165.140	119.851	9.747	8.721	100.878	50.935	32.003	161.560	40.724	326.700	160.575	
6.207	5.652	93.916	73.297	1.270.671	920.697	60.497	50.233	772.655	395.356	247.608	1.228.508	297.841	2.499.179	1.218.538	
266	252	4.071	3.125	76.215	57.758	2.027	1.604	44.607	20.419	11.979	67.053	13.583	143.268	71.341	
534	500	8.796	6.623	210.992	140.962	4.435	3.626	87.533	50.865	28.376	142.833	32.002	353.825	172.964	
800	752	12.867	9.748	287.207	198.720	6.462	5.230	132.140	71.284	40.355	209.886	45.585	497.093	244.305	
992	935	15.102	11.618	270.122	202.310	11.085	9.349	178.446	89.237	50.790	278.768	60.139	548.890	262.449	
1.078	1.033	14.665	10.671	270.704	197.829	11.389	9.752	169.869	82.962	48.022	264.220	57.774	534.924	255.603	
1.057	980	15.106	11.184	242.486	175.607	12.106	9.687	155.306	88.447	52.238	255.859	61.925	498.345	237.532	
3.127	2.948	44.873	33.473	783.312	575.746	34.580	28.788	503.621	260.646	151.050	798.847	179.838	1.582.159	755.584	
927	875	9.943	7.253	155.259	144.708	8.504	7.415	160.925	51.268	34.247	220.697	41.662	375.956	186.365	
515	472	6.436	4.760	95.553	90.048	5.629	5.070	100.894	31.823	21.237	138.346	26.307	233.899	116.355	
2.467	2.289	22.800	16.399	266.734	232.900	14.258	12.280	262.562	97.815	64.412	374.635	76.692	641.369	309.592	
381	366	5.275	3.917	79.011	75.615	3.271	2.882	85.659	24.204	17.185	113.134	20.067	192.145	95.682	
1.604	1.468	24.022	18.425	250.807	190.332	13.368	10.595	186.425	91.524	55.919	291.317	66.514	542.124	256.846	
4.293	3.845	34.763	25.560	312.640	286.743	23.922	21.596	346.796	127.363	83.491	498.081	105.087	810.721	391.830	
515	496	5.943	4.343	79.202	73.680	2.690	2.162	85.898	28.392	19.584	116.980	21.746	196.182	95.426	
705	657	9.292	7.210	105.614	97.047	4.204	3.534	106.776	39.954	26.617	150.934	30.151	256.548	127.198	
1.010	920	10.590	7.600	138.084	127.047	7.119	5.942	147.570	48.601	32.451	203.290	38.393	341.374	165.440	
12.417	11.388	129.064	95.467	1.482.904	1.318.115	82.965	71.476	1.483.505	540.944	355.143	2.107.414	426.619	3.590.318	1.744.734	
1.211	1.096	21.409	15.200	223.787	192.085	11.003	9.557	187.368	89.096	54.086	287.467	63.643	511.254	255.728	
301	278	6.280	4.700	87.100	77.686	3.139	2.596	78.432	32.506	19.902	114.077	22.498	201.177	100.184	
702	637	12.232	8.897	122.909	106.178	4.269	3.548	104.013	46.033	28.844	154.315	32.392	277.224	138.570	
2.214	2.011	39.921	28.797	433.796	375.949	18.411	15.701	369.813	167.635	102.832	555.859	118.533	989.655	494.482	
176.247	149.922	1.669.694	1.127.730	19.577.280	14.663.427	1.094.497	737.139	12.517.193	6.120.544	3.658.464	19.732.234	4.395.593	39.309.514	19.059.020	

TAV. 6 — Popolazione residente attiva, per sesso: addetta al ramo dell'agricoltura,

PROVINCIE E REGIONI	ADDETTI ALL' AGRICOLTURA, CACCIA E PESCA											
	Indipendenti				Coadiuvanti di indipendenti		Dipendenti				TOTALE	
	conduttori non coltivatori e altri amministratori		conduttori coltivatori e altri lavoratori in proprio		MF	M	dirigenti e impiegati		altri		MF	M
	MF	M	MF	M			MF	M	MF	M		
Alessandria	1.796	1.280	44.592	42.340	34.810	22.447	235	216	14.002	10.581	95.435	76.864
Asti	831	594	34.420	32.446	31.611	20.017	20	19	2.743	2.539	69.625	55.615
Cuneo	1.273	908	69.941	65.331	75.913	53.196	93	87	13.976	12.654	161.196	132.176
Novara	474	428	21.025	16.794	13.137	6.570	131	124	13.876	10.919	48.643	34.835
Torino	670	521	60.838	52.535	45.661	26.993	121	108	9.161	8.339	116.451	88.496
Vercelli	540	501	18.674	15.297	16.016	6.844	133	127	27.898	14.377	63.261	37.146
Piemonte	5.584	4.232	249.490	224.743	217.148	136.067	733	681	81.656	59.409	554.611	425.132
Valle d'Aosta	48	28	9.308	6.750	6.240	3.198	2	2	1.751	1.441	17.349	11.419
Bergamo	495	393	30.799	28.864	22.031	20.058	237	224	10.555	10.358	64.117	59.897
Brescia	1.503	1.262	36.479	34.848	32.870	29.279	302	284	36.836	36.299	107.990	101.972
Como	91	80	24.299	21.789	8.320	6.085	86	79	2.652	2.582	35.448	30.615
Cremona	1.593	1.438	12.457	12.208	9.631	8.611	929	906	39.508	37.237	64.118	60.400
Mantova	1.189	1.066	24.524	24.038	36.062	27.183	221	210	36.198	29.267	98.194	81.764
Milano	1.623	1.512	31.638	29.833	10.104	8.714	957	916	38.506	36.689	82.828	77.664
Pavia	1.921	1.782	26.705	25.795	19.931	13.846	570	560	45.905	34.898	95.032	76.881
Sondrio	72	50	13.505	10.009	9.487	5.221	19	15	3.283	3.104	26.366	18.399
Varese	42	32	10.337	8.787	1.702	1.092	53	48	1.843	1.776	13.977	11.735
Lombardia	8.529	7.615	210.743	196.171	150.138	120.089	3.374	3.242	215.286	192.210	588.070	519.327
Bolzano	316	193	20.515	18.839	23.096	15.946	151	130	18.288	14.690	62.366	49.798
Trento	439	285	35.047	31.287	21.319	16.911	152	131	6.507	6.211	63.464	54.825
Trentino - Alto Adige	755	478	55.562	50.126	44.415	32.857	303	261	24.795	20.901	125.830	104.623
Belluno	201	139	17.134	11.451	11.886	6.592	31	31	5.383	5.152	34.635	23.365
Padova	803	700	42.859	40.509	54.525	40.040	341	316	29.783	23.776	128.311	105.341
Rovigo	779	736	12.316	11.793	22.719	13.620	336	322	59.582	30.400	95.732	56.871
Treviso	976	685	42.542	39.722	82.830	53.845	508	480	8.713	8.335	135.569	103.067
Venezia	626	520	25.021	23.891	51.830	35.528	636	612	22.698	17.883	100.811	78.434
Verona	1.187	1.021	36.376	35.387	46.685	35.540	361	338	32.539	23.557	117.148	95.843
Vicenza	567	449	35.518	33.352	36.066	28.733	118	115	12.329	11.354	84.598	74.003
Veneto	5.139	4.250	211.766	196.105	306.541	213.898	2.331	2.214	171.027	120.457	696.804	536.924
Gorizia	63	42	3.817	3.471	4.336	2.895	109	97	1.456	1.311	9.781	7.816
Udine	1.240	842	56.105	42.179	65.278	39.398	525	501	14.778	13.697	137.926	96.617
Friuli - Venezia Giulia	1.303	884	59.922	45.650	69.614	42.293	634	598	16.234	15.008	147.707	104.433
Trieste (Territorio di)	64	48	1.628	1.502	491	320	56	47	657	630	2.896	2.547
Genova	355	247	19.678	18.174	11.575	8.595	137	125	2.812	2.687	34.557	29.828
Imperia	132	83	15.712	13.261	10.865	4.789	20	17	8.623	5.799	35.352	23.949
La Spezia	205	133	8.874	7.280	6.847	3.649	38	34	1.222	1.113	17.186	12.209
Savona	214	151	13.664	12.534	8.788	5.742	46	44	3.637	3.226	26.349	21.697
Liguria	906	614	57.928	51.249	38.075	22.775	241	220	16.294	12.825	113.444	87.683
Bologna	1.981	1.576	27.875	26.914	59.527	37.752	880	799	44.925	26.981	135.188	94.022
Ferrara	1.030	948	11.335	10.759	25.673	13.616	1.121	1.072	98.593	53.103	137.752	79.498
Forlì	1.218	979	30.085	29.088	59.151	39.177	447	429	18.582	17.156	109.483	86.829
Modena	1.783	1.352	31.383	29.972	69.611	40.312	437	402	32.367	22.009	135.581	94.047
Parma	1.893	1.483	26.483	24.784	38.550	24.606	131	120	18.649	15.668	85.706	66.661
Piacenza	1.012	802	20.064	19.079	23.556	17.143	269	238	20.802	15.028	65.703	52.290
Ravenna	859	698	16.026	15.474	32.708	22.674	544	522	35.473	21.998	85.610	61.366
Reggio nell' Emilia	1.069	863	26.379	25.347	50.978	31.601	353	312	19.708	13.850	98.487	71.973
Emilia - Romagna	10.845	8.701	189.630	181.417	359.754	226.881	4.182	3.894	289.099	185.793	853.510	606.686
Arezzo	1.121	803	23.418	22.891	58.268	35.701	550	523	9.583	9.347	92.940	69.265
Firenze	1.440	1.123	31.817	31.303	69.465	45.164	1.372	1.283	11.126	10.752	115.220	89.625
Grosseto	587	535	12.662	12.575	13.657	12.465	502	486	13.894	13.602	41.302	39.663
Livorno	322	235	6.773	6.558	10.607	7.104	232	226	3.438	3.232	21.372	17.355
Lucca	955	606	21.618	19.237	16.968	11.149	224	216	5.373	4.931	45.138	36.139
Massa-Carrara	179	133	9.434	8.031	7.310	4.329	38	33	1.883	1.738	18.844	14.264
Pisa	817	602	20.716	20.128	36.671	21.864	613	580	8.320	7.812	67.137	50.986
Pistoia	384	285	13.746	13.236	15.241	11.272	214	207	4.452	4.282	34.037	29.282
Siena	963	716	17.861	17.671	55.329	32.400	722	708	10.373	9.980	85.248	61.475
Toscana	6.768	5.038	158.045	151.630	283.516	181.448	4.467	4.262	68.442	65.676	521.238	408.054

caccia e pesca e ad altri rami di attività economica, secondo la condizione sociale

ADDETTI AD ALTRI RAMI DI ATTIVITÀ ECONOMICA												TOTALE	
Indipendenti				Coadiuvanti di indipendenti		Dipendenti				TOTALE		POPOLAZIONE RESIDENTE ATTIVA	
amministratori e liberi professionisti		lavoratori in proprio				dirigenti e impiegati		altri					
MF	M	MF	M	MF	M	MF	M	MF	M	MF	M	MF	M
3.817	3.623	20.726	15.817	4.985	2.887	18.357	12.179	73.451	53.238	121.336	87.744	216.771	164.608
1.548	1.449	9.199	6.779	2.718	1.519	6.724	4.104	20.587	14.957	40.776	28.808	110.401	84.423
3.283	3.094	24.489	18.403	7.361	4.521	16.370	9.627	58.668	42.043	110.171	77.688	271.367	209.864
3.179	2.975	18.151	13.801	4.773	2.585	19.467	12.686	108.748	69.117	154.318	101.164	202.961	135.999
15.109	13.987	67.847	49.845	13.053	9.626	100.549	61.396	373.219	255.018	574.777	389.872	691.228	478.368
3.419	3.243	17.432	13.277	4.723	2.520	16.537	11.282	102.309	57.047	144.420	87.369	207.681	124.515
30.355	28.371	157.844	117.922	42.613	23.658	178.004	111.274	736.982	491.420	1.145.798	772.645	1.700.409	1.197.777
446	405	2.689	1.844	792	390	3.705	2.380	18.691	16.135	26.323	21.154	43.672	32.573
3.484	3.213	20.855	15.784	6.326	4.230	25.305	15.436	166.693	106.624	222.663	145.287	286.780	205.184
5.237	4.901	30.377	22.135	8.016	5.556	27.337	16.484	147.747	104.852	218.714	153.928	326.704	255.900
4.813	4.497	23.541	18.969	6.904	4.931	25.969	15.813	163.625	101.396	224.852	145.606	260.300	176.221
2.679	2.524	16.209	12.241	3.872	2.573	12.695	7.714	50.398	34.761	85.853	59.813	149.971	120.213
3.582	3.353	20.193	15.183	5.844	4.195	10.962	6.969	43.168	32.731	83.749	62.431	181.943	144.195
39.263	36.496	109.683	87.426	30.461	18.435	210.575	134.468	710.857	452.974	1.100.839	729.799	1.183.667	807.463
4.646	4.384	24.451	18.942	6.067	3.585	18.490	11.338	89.223	59.061	142.877	97.310	237.909	174.191
672	595	4.114	3.102	1.120	716	4.985	2.927	27.824	21.064	38.715	28.404	65.081	46.803
4.845	4.557	17.724	13.869	4.588	2.870	25.163	16.811	165.116	99.142	217.436	137.249	231.413	148.984
69.221	64.520	267.147	207.651	73.198	47.091	361.481	227.960	1.564.651	1.012.605	2.335.698	1.559.827	2.923.768	2.079.154
2.804	2.494	11.093	8.839	3.163	1.794	15.692	10.407	51.254	34.665	84.006	58.199	146.372	107.997
2.206	2.057	13.534	10.769	3.585	2.323	14.893	9.555	60.707	45.782	94.925	70.486	158.389	125.311
5.010	4.551	24.627	19.608	6.748	4.117	30.585	19.962	111.961	80.447	178.931	128.685	304.761	233.308
1.287	1.196	8.886	6.990	2.493	1.483	6.832	4.632	49.171	38.366	68.669	52.667	103.304	76.032
5.342	5.082	25.399	20.592	7.964	5.781	23.166	15.434	97.447	68.915	159.318	115.804	287.629	221.145
1.732	1.652	13.581	10.869	4.219	2.999	7.341	4.958	37.626	30.801	64.499	51.279	160.231	108.150
2.964	2.812	18.726	14.183	6.152	4.175	16.201	10.539	93.554	61.290	137.597	92.999	273.166	196.066
4.330	4.035	21.977	17.765	6.665	4.740	31.268	21.699	120.317	95.351	184.557	143.590	285.368	222.024
4.271	4.001	24.749	19.118	7.150	5.090	21.418	14.069	88.801	65.282	146.389	107.560	263.537	203.403
3.498	3.278	20.293	15.143	6.915	4.672	18.852	11.870	107.997	70.665	157.555	105.628	242.153	179.631
23.424	22.056	133.611	104.660	41.558	28.940	125.078	83.201	594.913	430.670	918.584	669.527	1.615.388	1.206.451
752	676	5.028	3.448	1.218	680	8.070	5.254	30.659	22.917	45.727	32.975	55.508	40.791
3.905	3.651	24.267	17.893	7.239	4.531	25.786	18.332	147.789	113.065	208.986	157.472	346.912	254.089
4.657	4.327	29.295	21.341	8.457	5.211	33.856	23.586	178.448	135.982	254.713	190.447	402.420	294.880
4.133	3.676	11.001	7.901	2.018	1.068	30.957	20.779	81.845	61.277	129.954	94.701	132.850	97.248
10.836	9.900	34.536	25.302	7.832	4.888	71.520	52.413	210.197	165.930	334.921	258.433	369.478	288.261
1.701	1.542	8.523	6.181	2.332	1.175	7.987	5.409	22.412	17.087	42.955	31.394	78.307	55.343
1.471	1.340	7.654	5.061	1.593	917	11.615	9.054	48.427	42.579	70.760	58.951	87.946	71.160
1.890	1.697	10.238	7.556	2.809	1.635	11.600	7.998	44.481	36.829	71.018	55.715	97.367	77.412
15.898	14.479	60.951	44.100	14.566	8.615	102.722	74.874	325.517	262.425	519.654	404.493	633.098	492.176
6.951	6.366	32.325	24.302	6.812	4.625	41.187	27.562	133.354	96.119	220.629	158.974	355.817	252.996
2.133	1.927	14.777	11.358	3.580	2.287	11.525	7.921	44.674	35.473	76.689	58.966	214.441	138.464
2.665	2.468	19.165	14.838	4.191	3.058	14.413	9.250	55.960	42.609	96.394	72.223	205.877	159.052
3.123	2.867	20.584	15.705	5.437	3.690	14.437	9.280	61.993	44.897	105.574	76.439	241.155	170.486
2.958	2.767	17.092	13.179	4.192	2.970	13.956	9.282	51.281	38.077	89.479	66.275	175.185	132.936
2.028	1.890	10.974	8.561	3.327	2.301	10.592	6.551	41.026	30.064	67.947	49.367	133.650	101.657
1.958	1.826	13.517	10.612	2.378	1.720	9.383	6.039	29.566	21.319	56.802	41.516	142.412	102.882
2.781	2.612	16.064	12.485	3.964	2.798	11.694	7.748	46.054	36.289	80.557	61.932	179.044	133.905
24.597	22.723	144.498	111.040	33.881	23.449	127.187	83.633	463.908	344.847	794.071	585.692	1.647.581	1.192.378
1.426	1.318	10.672	8.435	2.520	1.912	8.835	6.033	35.626	26.949	59.079	44.647	152.019	113.912
10.682	9.884	41.546	34.781	10.593	7.920	47.721	33.225	167.462	118.344	278.004	204.154	393.224	293.779
788	731	7.193	5.732	1.472	1.145	5.580	3.969	24.232	21.959	39.265	33.536	80.567	73.199
1.889	1.738	9.356	7.038	2.106	1.427	12.963	9.761	54.135	48.030	80.449	67.994	101.821	85.349
2.656	2.381	15.002	11.653	3.440	2.422	11.841	8.202	64.122	46.494	97.061	71.152	142.199	107.291
1.075	1.001	7.547	5.237	1.742	933	6.526	4.727	36.559	33.586	53.449	45.484	72.293	59.748
2.205	2.070	14.128	11.148	3.219	2.435	12.091	8.801	51.169	39.677	82.812	64.131	149.949	115.117
1.784	1.586	10.317	8.364	2.611	1.869	7.291	5.208	33.898	26.664	55.901	43.691	89.938	72.973
1.366	1.270	9.687	7.880	2.335	1.719	8.582	5.858	26.875	20.821	48.845	37.548	134.093	99.023
23.871	21.979	125.448	100.268	30.038	21.782	121.430	85.784	494.078	382.524	794.865	612.337	1.316.103	1.020.391

Seque: TAV. 6 — Popolazione residente attiva, per sesso: addetta al ramo dell'agricoltura,

PROVINCIE E REGIONI	ADDETTI ALL'AGRICOLTURA, CACCIA E PESCA											
	Indipendenti				Coadiuvanti di indipendenti		Dipendenti				TOTALE	
	conduttori non coltivatori e altri amministratori		conduttori coltivatori e altri lavoratori in proprio				dirigenti e impiegati		altri			
	MF	M	MF	M	MF	M	MF	M	MF	M	MF	M
Perugia	1.978	1.637	40.474	39.414	94.243	62.688	918	882	15.704	14.948	153.317	119.569
Terni	761	624	13.410	13.132	20.761	16.351	241	230	4.271	4.121	39.444	34.458
Umbria	2.739	2.261	53.884	52.546	115.004	79.039	1.159	1.112	19.975	19.069	192.761	154.027
Ancona	1.014	779	24.068	22.687	67.403	33.113	424	409	4.242	3.660	97.151	60.648
Ascoli Piceno	1.445	1.125	27.715	26.168	67.848	35.539	248	245	4.491	3.975	101.747	67.052
Macerata	1.007	771	25.970	24.637	71.184	34.551	317	309	5.125	4.442	103.603	64.710
Pesaro e Urbino	1.251	1.000	24.639	23.875	50.722	32.437	349	344	6.405	6.037	83.366	63.693
Marche	4.717	3.675	102.392	97.367	257.157	135.640	1.338	1.307	20.263	18.114	385.867	256.103
Frosinone	1.140	773	49.880	39.097	62.412	26.857	84	83	19.201	12.130	132.717	78.940
Latina	384	312	18.554	17.112	22.411	15.037	161	159	21.197	15.858	62.707	48.478
Rieti	592	472	18.431	17.471	19.858	13.141	90	90	10.131	9.121	49.102	40.295
Roma	2.199	1.829	37.769	35.517	30.184	19.724	990	913	51.036	39.196	122.178	97.179
Viterbo	942	795	25.216	24.294	22.020	15.331	272	266	18.768	16.421	67.218	57.107
Lazio	5.257	4.181	149.850	133.491	156.885	90.090	1.597	1.511	120.333	92.726	433.922	321.999
Campobasso	1.310	941	51.570	43.133	79.025	33.518	52	52	20.913	12.646	152.870	90.290
Chieti	1.710	1.119	44.049	37.658	55.680	29.922	88	84	8.633	5.550	110.160	74.333
L'Aquila	585	378	34.711	31.819	25.003	17.983	109	107	17.320	15.685	77.728	65.972
Pescara	776	589	16.456	15.538	21.896	15.039	153	150	6.652	5.233	45.933	36.549
Teramo	1.262	1.009	23.608	22.414	37.070	25.567	153	152	8.308	6.693	70.401	55.835
Abruzzi e Molise	5.643	4.036	170.394	150.562	218.674	122.029	555	545	61.826	45.807	457.092	322.979
Avellino	1.116	830	49.984	42.553	67.390	30.480	59	57	33.137	22.241	151.686	96.161
Benevento	547	400	35.459	31.506	54.602	24.769	31	30	27.037	15.547	117.676	72.252
Caserta	787	597	37.652	32.550	44.674	20.853	133	129	61.859	34.180	145.105	88.309
Napoli	916	617	44.050	39.403	40.388	24.725	173	161	45.477	35.254	131.004	100.160
Salerno	2.075	1.635	59.321	51.871	75.931	35.634	239	235	59.375	41.365	196.941	130.740
Campania	5.441	4.079	226.466	197.883	282.985	136.461	635	612	226.885	148.587	742.412	487.622
Bari	2.006	1.554	41.894	39.840	36.012	22.646	268	258	124.062	100.773	204.242	165.071
Brindisi	708	554	15.780	14.217	16.245	6.867	168	164	69.076	36.158	101.977	57.960
Foggia	1.288	1.049	34.517	31.869	43.923	20.137	257	250	91.254	67.084	171.239	120.389
Lecce	2.203	1.727	26.238	24.367	25.000	11.845	476	471	117.383	74.078	171.300	112.488
Taranto	1.187	791	15.434	14.103	16.852	7.666	170	169	57.579	32.674	91.222	55.403
Puglia	7.392	5.675	133.863	124.396	138.032	69.161	1.339	1.312	459.354	310.767	739.980	511.311
Matera	407	357	14.067	12.933	15.244	7.743	70	68	22.766	16.096	52.554	37.197
Potenza	948	743	43.082	37.396	65.346	27.220	119	118	47.721	29.509	157.216	94.986
Basilicata	1.355	1.100	57.149	50.329	80.590	34.963	189	186	70.487	45.605	209.770	132.183
Catanzaro	1.852	1.560	39.236	35.878	45.019	21.374	355	350	86.760	59.938	173.222	119.100
Cosenza	1.718	1.410	40.348	35.504	51.305	24.959	331	325	82.691	54.333	176.393	116.531
Reggio di Calabria	2.349	2.041	23.584	21.318	19.437	10.256	479	476	101.012	61.777	146.861	95.868
Calabria	5.919	5.011	103.168	92.700	115.761	56.589	1.165	1.151	270.463	176.048	496.476	331.499
Agrianto	1.308	1.185	26.988	26.882	15.069	14.375	224	222	51.769	49.557	95.358	92.221
Caltanissetta	864	719	17.905	17.822	11.987	11.569	201	199	23.250	23.012	54.207	53.321
Catania	2.539	2.252	23.758	23.543	11.533	10.528	475	465	85.459	73.820	123.764	110.608
Enna	965	851	17.510	17.487	11.627	11.551	229	228	16.414	16.354	46.745	46.471
Messina	2.245	1.820	28.607	25.628	24.882	11.445	369	368	78.150	53.801	134.253	93.062
Palermo	2.656	2.344	39.887	39.747	21.531	20.919	459	456	67.691	66.650	132.224	130.116
Ragusa	920	844	11.320	11.263	5.339	5.224	130	130	25.308	24.972	43.017	42.433
Siracusa	1.186	1.009	13.158	13.079	5.646	5.432	236	229	36.638	35.595	56.864	55.344
Trapani	1.569	1.406	24.338	24.245	11.197	10.498	172	171	36.372	34.408	73.648	70.728
Sicilia	14.252	12.430	203.471	199.696	118.811	101.541	2.495	2.468	421.051	378.169	760.080	694.304
Cagliari	1.320	1.028	27.724	27.494	15.828	14.431	195	188	48.245	44.705	93.312	87.846
Nuoro	525	432	21.437	21.082	12.343	11.197	34	33	24.436	22.754	58.775	55.498
Sassari	1.080	975	22.641	22.553	13.769	13.404	87	83	31.677	28.499	69.254	65.514
Sardegna	2.925	2.435	71.802	71.129	41.940	39.032	316	304	104.358	95.958	221.341	208.858
ITALIA	95.581	76.771	2.476.461	2.275.442	3.001.771	1.844.371	27.111	25.929	2.660.236	2.005.200	8.261.160	6.227.713

caccia e pesca e ad altri rami di attività economica, secondo la condizione sociale

ADDETTI AD ALTRI RAMI DI ATTIVITÀ ECONOMICA												TOTALE POPOLAZIONE RESIDENTE ATTIVA	
Indipendenti				Coadiuvanti di indipendenti		Dipendenti				TOTALE		MF	M
amministratori e liberi professionisti		lavoratori in proprio		MF	M	dirigenti e impiegati		altri		MF	M		
MF	M	MF	M			MF	M	MF	M				
2.126	1.931	16.897	14.015	3.959	3.035	16.501	10.323	62.966	46.301	102.449	75.605	255.766	195.174
871	816	6.330	5.038	1.219	948	8.050	5.546	30.868	26.554	47.338	38.902	86.782	73.360
2.997	2.747	23.227	19.053	5.178	3.983	24.551	15.869	93.834	72.855	149.787	114.507	342.548	268.534
2.426	2.284	14.753	10.938	3.034	2.171	14.664	10.327	55.558	41.791	90.435	67.511	187.586	128.159
1.654	1.553	12.105	9.735	2.926	2.343	8.106	5.210	29.009	21.620	53.800	40.461	155.547	107.513
1.341	1.277	10.951	8.438	2.673	2.006	8.038	5.005	26.259	20.145	49.262	36.871	152.865	101.581
1.280	1.189	11.309	8.639	2.290	1.681	8.906	5.943	37.305	30.592	61.090	48.044	144.456	111.737
6.701	6.303	49.118	37.750	10.923	8.201	39.714	26.485	148.131	114.148	254.587	192.887	640.454	448.990
1.330	1.253	12.251	9.702	2.896	2.060	8.950	6.130	49.296	42.577	74.723	61.722	207.440	140.662
973	905	7.826	6.423	1.794	1.414	6.378	4.634	25.872	23.425	42.843	36.801	105.550	85.279
376	352	5.026	4.014	1.110	830	4.501	2.870	13.349	10.714	24.362	18.780	73.464	59.075
22.416	20.067	64.235	51.607	16.737	12.138	200.124	141.905	392.184	298.321	695.696	524.038	817.874	621.217
947	895	9.267	7.463	2.411	1.808	6.818	4.641	20.239	16.033	39.682	30.840	106.900	87.947
26.042	23.472	98.605	79.209	24.948	18.250	226.771	160.180	500.940	391.070	877.306	672.181	1.311.228	994.180
1.456	1.383	13.339	11.300	2.712	2.195	7.368	5.019	24.061	21.168	48.936	41.065	201.806	131.355
1.774	1.692	11.966	10.245	2.635	2.231	8.095	5.560	35.671	30.350	60.141	50.078	170.301	124.411
1.428	1.321	10.771	8.557	2.338	1.789	9.336	6.384	32.499	29.107	56.372	47.158	134.100	113.130
1.394	1.327	7.706	6.418	1.839	1.470	6.672	4.758	25.795	22.314	43.406	36.287	89.339	72.836
958	876	9.205	7.689	2.051	1.712	5.008	3.272	22.887	18.465	40.109	32.014	110.510	87.849
7.010	6.599	52.987	44.209	11.575	9.397	36.479	24.993	140.913	121.404	248.964	206.602	706.056	529.581
2.129	2.052	15.028	12.514	3.087	2.542	8.803	6.252	34.139	27.400	63.186	50.760	214.872	146.921
1.226	1.165	9.380	7.958	2.042	1.698	5.987	4.160	18.112	15.116	36.747	30.097	154.423	102.349
2.753	2.603	19.260	15.786	4.091	3.277	12.172	8.633	58.536	51.537	96.812	81.836	241.917	170.145
15.749	14.542	75.774	66.030	16.707	13.791	81.602	60.102	321.716	270.929	511.548	425.394	642.552	525.554
4.681	4.452	27.861	23.903	6.531	5.425	17.585	12.405	91.691	64.685	148.349	110.870	345.290	241.610
26.538	24.814	147.303	126.191	32.458	26.733	126.149	91.552	524.194	429.667	856.642	698.957	1.599.054	1.186.579
7.162	6.702	38.313	33.685	7.955	7.003	30.005	23.032	114.242	101.380	197.677	171.802	401.919	336.873
1.463	1.375	10.237	8.692	1.769	1.464	6.214	4.748	23.974	18.776	43.657	35.055	145.634	93.015
2.808	2.654	21.226	17.954	4.186	3.427	11.481	8.655	44.933	39.506	84.634	72.196	255.873	192.585
2.875	2.736	20.247	17.755	3.836	3.282	11.852	8.508	91.995	33.604	130.805	65.885	302.105	178.373
1.937	1.777	12.299	10.710	2.464	2.167	12.123	9.814	45.095	39.980	73.918	64.448	165.140	119.851
16.245	15.244	102.322	88.796	20.210	17.343	71.675	54.757	320.239	233.246	530.691	409.386	1.270.671	920.697
672	644	5.515	4.848	969	848	3.093	2.286	13.412	11.935	23.661	20.561	76.215	57.758
1.393	1.320	14.734	12.911	2.589	2.180	6.988	5.023	28.072	24.542	53.776	45.976	210.992	140.962
2.065	1.964	20.249	17.759	3.558	3.028	10.081	7.309	41.484	36.477	77.437	66.537	287.207	198.720
2.270	2.119	20.735	17.823	3.991	3.246	12.421	9.249	57.483	50.773	96.900	83.210	270.122	202.310
2.275	2.190	19.402	17.330	3.105	2.706	12.592	8.874	56.937	50.198	94.311	81.298	270.704	197.829
2.881	2.704	19.366	15.995	3.583	2.824	12.780	9.312	57.015	48.904	95.625	79.739	242.486	175.607
7.426	7.013	59.503	51.148	10.679	8.776	37.793	27.435	171.435	149.875	286.836	244.247	783.312	575.746
1.842	1.765	15.622	13.389	2.384	2.089	7.963	5.495	32.090	29.744	59.901	52.482	155.259	144.703
1.174	1.103	8.074	6.765	1.512	1.165	5.255	3.788	25.331	23.906	41.346	36.727	95.553	90.048
6.202	5.861	31.797	27.921	4.715	4.134	21.528	15.836	78.728	68.540	142.970	122.292	266.734	232.900
869	820	6.397	5.619	940	846	3.965	2.784	20.095	19.075	32.266	29.144	79.011	75.615
3.919	3.645	23.032	19.354	3.586	2.837	18.831	13.892	67.186	57.542	116.554	97.270	250.807	190.332
5.921	5.534	38.555	34.826	5.641	5.011	32.572	23.768	97.727	87.488	180.416	156.627	312.640	286.743
1.321	1.254	8.806	7.636	1.116	938	4.875	3.486	20.067	17.933	36.185	31.247	79.202	73.680
1.837	1.743	11.785	10.052	1.402	1.203	7.322	5.545	26.404	23.160	48.750	41.703	105.614	97.047
2.284	2.130	15.209	13.347	1.917	1.694	8.840	6.253	36.186	32.895	64.436	56.319	138.084	127.047
25.369	23.855	159.277	138.909	23.213	19.917	111.151	80.847	403.814	360.283	722.824	623.811	1.482.904	1.318.115
2.330	2.197	19.392	15.467	3.807	2.733	18.443	13.011	86.503	70.831	130.475	104.239	223.787	192.085
487	467	6.875	5.866	1.950	1.048	4.413	2.900	15.200	11.907	28.325	22.188	87.100	77.686
1.484	1.418	10.940	8.819	2.501	1.967	8.710	5.780	30.020	22.680	53.655	40.664	122.909	106.178
4.301	4.082	37.207	30.152	7.658	5.748	31.566	21.691	131.723	105.418	212.455	167.091	433.796	375.949
326.306	303.180	1.706.909	1.369.511	404.269	285.697	1.830.935	1.244.551	7.047.701	5.232.775	11.316.120	8.435.714	19.577.280	14.663.427

TAV. 7 — Famiglie residenti: in totale; col capo famiglia addetto al ramo dell'agricoltura,

PROVINCIE E REGIONI	TOTALE FAMIGLIE RESIDENTI		FAMIGLIE CON CAPI FAMIGLIA ADDETTI ALL'AGRICOLTURA, CACCIA									
			Indipendenti				Coadiuvanti di indipendenti		Dipendenti			
	conduttori non coltivatori e altri amministratori		conduttori coltivatori e altri lavoratori in proprio		dirigenti e impiegati				altri			
	N	componenti	famiglie	componenti	famiglie	componenti	famiglie	componenti	famiglie	componenti	famiglie	componenti
Alessandria	146.551	469.849	1.656	4.324	40.490	154.427	260	876	165	557	6.999	24.481
Asti	66.722	221.281	778	1.811	31.732	122.366	116	407	14	44	1.343	3.834
Cuneo	157.505	568.426	1.179	3.070	63.183	279.414	183	673	70	238	5.216	15.879
Novara	133.068	416.582	453	1.554	17.214	62.846	132	405	94	323	7.789	26.607
Torino	469.007	1.399.633	597	1.693	52.143	195.510	211	645	82	282	4.627	13.869
Vercelli	125.888	373.202	498	1.728	16.065	55.788	152	477	115	367	11.672	34.458
Piemonte	1.098.741	3.448.973	5.161	14.180	220.827	870.351	1.054	3.483	540	1.811	37.646	119.128
Valle d'Aosta	27.956	92.820	40	85	7.158	25.299	20	59	2	5	688	1.601
Bergamo	161.200	685.988	445	1.700	24.755	144.275	144	600	173	811	4.452	20.288
Brescia	203.191	846.723	1.367	5.949	30.925	171.253	437	2.034	206	908	22.047	104.703
Como	150.985	553.023	82	289	19.256	90.150	56	220	66	256	1.585	5.737
Cremona	98.918	374.916	1.473	6.539	11.139	53.912	276	1.167	328	1.503	22.614	99.960
Mantova	99.327	420.091	1.074	4.474	22.556	127.967	254	1.067	170	684	18.434	79.198
Milano	733.826	2.466.453	1.475	7.063	26.996	126.010	405	1.569	787	3.347	22.962	100.262
Pavia	153.771	501.393	1.774	6.657	23.661	94.718	272	907	502	1.797	25.535	92.767
Sondrio	37.063	150.715	65	247	9.923	43.909	17	56	9	51	1.292	5.379
Varese	139.981	470.039	35	139	8.397	35.067	24	86	47	171	1.242	4.752
Lombardia	1.778.262	6.469.341	7.790	33.077	177.613	887.261	1.885	7.706	2.288	9.528	120.163	513.046
Bolzano	78.083	327.122	284	1.308	18.732	115.720	127	486	112	511	5.187	19.647
Trento	99.581	387.333	387	1.325	28.058	128.134	121	483	91	402	2.778	10.455
Trentino - Alto Adige	177.664	714.455	671	2.633	46.790	243.854	248	969	203	913	7.965	30.102
Belluno	59.989	234.810	176	534	11.605	53.981	12	50	19	76	2.287	9.312
Padova	139.303	706.089	725	3.487	35.576	237.014	114	668	263	1.271	10.993	57.989
Rovigo	72.280	354.814	706	3.481	10.633	67.752	118	567	241	1.212	17.611	91.687
Treviso	118.302	604.673	873	3.132	36.470	262.965	90	498	338	1.464	3.318	14.342
Venezia	157.932	729.972	560	2.516	21.888	171.673	134	743	492	2.248	9.488	50.635
Verona	144.122	636.165	1.055	4.356	31.888	187.935	260	1.178	280	1.296	12.079	55.917
Vicenza	130.145	599.354	511	2.189	29.097	176.644	103	546	81	419	5.122	24.647
Veneto	822.073	3.865.877	4.606	19.695	177.157	1.157.964	831	4.250	1.714	7.986	60.898	304.529
Gorizia	35.007	129.541	54	187	3.303	17.965	24	129	87	354	754	3.245
Udine	181.781	786.929	1.092	3.672	40.247	235.961	84	432	390	1.617	6.591	28.770
Friuli - Venezia Giulia	216.788	916.470	1.146	3.859	43.550	253.926	108	561	477	1.971	7.345	32.015
Trieste (Territorio di)	95.910	293.153	52	212	1.375	5.697	19	58	32	101	309	898
Genova	283.548	907.980	301	1.000	16.274	64.052	84	293	82	275	1.491	4.375
Imperia	54.828	163.773	115	310	13.776	43.793	72	229	15	46	4.275	12.616
La Spezia	67.109	231.102	168	525	7.095	30.844	21	83	28	98	626	2.085
Savona	71.032	233.520	193	579	11.869	46.183	68	228	34	112	1.801	5.580
Liguria	476.517	1.536.375	777	2.414	49.014	184.872	245	833	159	531	8.193	24.656
Bologna	201.868	751.886	1.696	6.152	26.031	159.813	63	311	631	2.431	19.620	71.834
Ferrara	99.427	417.346	922	3.907	10.345	63.113	143	647	758	3.206	32.940	149.987
Forlì	113.693	481.216	1.041	3.807	28.105	173.555	36	206	329	1.379	12.450	47.579
Modena	116.407	492.895	1.512	5.314	28.479	172.669	87	395	308	1.248	14.867	59.179
Parma	100.940	386.738	1.685	5.363	23.699	117.428	157	571	101	354	9.782	39.085
Piacenza	75.020	294.879	896	3.180	17.403	85.295	129	474	89	329	9.028	37.288
Ravenna	75.230	291.218	722	2.665	15.018	92.638	31	110	399	1.484	16.024	57.891
Reggio nell' Emilia	91.305	385.542	953	3.440	23.743	138.936	29	146	169	658	9.207	35.762
Emilia - Romagna	873.890	3.501.720	9.427	33.828	172.823	1.003.447	675	2.860	2.784	11.089	123.918	498.605
Arezzo	72.492	326.837	955	3.408	22.205	144.387	43	262	350	1.205	5.694	22.624
Firenze	236.161	902.022	1.209	4.831	29.831	188.162	56	246	1.024	3.337	7.824	29.443
Grosseto	54.572	210.147	530	1.834	11.768	60.427	54	214	373	1.267	8.847	32.315
Livorno	75.251	276.840	272	936	6.269	33.876	41	131	178	617	2.214	8.211
Lucca	94.141	362.956	811	2.546	18.150	83.591	48	227	172	661	2.973	11.541
Massa-Carrara	53.084	202.780	160	502	7.896	35.139	13	48	23	81	935	3.568
Pisa	87.587	344.363	696	2.406	19.340	104.998	21	79	444	1.451	5.572	20.490
Pistoia	66.628	217.587	336	1.158	12.668	62.389	13	41	142	484	2.625	9.967
Siena	63.173	273.706	826	2.957	17.121	117.665	27	142	579	1.876	7.178	25.802
Toscana	793.089	3.117.238	5.795	20.578	145.288	830.634	316	1.390	3.285	10.979	43.862	163.961

caccia e pesca e ad altri rami di attività economica, per condizione sociale del capo famiglia

E PESCA		FAMIGLIE CON CAPI FAMIGLIA ADDETTI AD ALTRI RAMI DI ATTIVITÀ ECONOMICA											
TOTALE		Indipendenti				Coadiuvanti di indipendenti		Dipendenti				TOTALE	
		amministratori e liberi professionisti		lavoratori in proprio				dirigenti e impiegati		altri			
famiglie	componenti	famiglie	componenti	famiglie	componenti	famiglie	componenti	famiglie	componenti	famiglie	componenti	famiglie	componenti
49.570	184.665	3.053	10.848	14.801	48.777	427	1.347	9.630	29.337	36.081	116.898	63.992	207.207
33.983	128.462	1.250	4.477	6.473	21.352	138	477	3.320	9.763	9.789	30.964	20.970	67.033
69.831	299.274	2.660	10.165	17.809	62.523	320	1.173	7.917	23.753	27.062	91.191	55.768	188.805
25.682	91.735	2.633	9.527	13.380	45.112	394	1.394	10.164	31.711	48.375	161.523	74.946	249.267
57.660	211.999	12.518	41.927	51.298	162.115	1.792	5.952	52.460	159.316	196.102	596.326	314.170	965.636
28.502	92.818	2.845	10.462	12.968	41.965	382	1.270	9.157	28.456	43.698	136.948	69.050	219.101
265.228	1.008.953	24.959	87.406	116.729	381.844	3.453	11.613	92.648	282.336	361.107	1.133.850	598.896	1.897.049
7.908	27.049	374	1.404	1.898	6.388	36	117	2.134	6.453	11.416	41.139	15.858	55.501
29.969	167.674	2.805	12.442	14.616	62.834	320	1.266	11.802	41.920	64.675	276.944	94.218	395.406
54.982	284.847	4.265	18.204	20.767	83.476	425	1.659	13.568	47.273	66.258	274.609	105.283	425.221
21.045	96.652	3.906	16.174	16.678	65.493	410	1.458	11.572	38.650	59.038	218.885	91.604	340.660
35.830	163.081	2.136	8.271	11.392	42.779	219	826	6.436	20.890	22.487	82.057	42.670	154.823
42.488	213.390	2.806	11.496	13.008	51.469	258	972	5.680	19.582	18.550	72.371	40.302	155.890
52.625	238.271	32.505	120.346	84.676	302.330	1.978	7.099	107.177	344.164	305.931	1.040.126	532.267	1.814.065
51.744	196.846	3.725	13.366	17.606	59.295	422	1.410	8.840	27.493	37.294	120.431	67.887	221.995
11.311	49.642	531	2.337	2.885	11.986	50	192	2.318	8.013	11.996	54.016	17.780	76.544
9.745	40.215	4.059	16.128	13.045	46.776	445	1.637	12.026	40.360	65.594	229.690	95.169	334.591
309.739	1.450.618	56.738	218.764	194.673	726.438	4.527	16.519	179.419	588.345	651.823	2.369.129	1.087.180	3.919.195
24.442	137.672	2.328	9.598	8.539	35.408	160	636	8.746	28.257	22.031	80.616	41.804	154.515
31.435	140.799	1.775	7.563	9.505	38.720	131	473	7.536	26.075	25.315	103.497	44.262	176.328
55.877	278.471	4.103	17.161	18.044	74.128	291	1.109	16.282	54.332	47.346	184.113	86.066	330.843
14.099	63.953	1.017	4.446	5.763	23.949	74	294	3.468	12.550	20.509	83.229	30.831	124.468
47.671	300.429	4.064	19.508	16.427	76.881	206	933	10.967	41.703	33.137	155.059	64.801	294.084
29.309	164.699	1.329	6.187	8.673	39.769	150	655	3.694	14.233	17.407	81.825	31.253	142.669
41.089	282.401	2.317	11.025	12.168	55.048	164	687	7.566	27.731	30.574	134.005	52.789	228.496
32.562	227.815	3.414	14.582	15.434	66.651	399	1.562	16.934	59.988	57.547	250.469	93.728	393.252
45.562	250.682	3.349	14.580	16.495	69.236	338	1.337	10.690	38.548	37.789	157.335	68.661	281.036
34.914	204.445	2.792	13.446	13.211	59.009	242	1.018	8.715	33.782	40.783	178.239	65.743	285.487
245.206	1.494.424	18.282	83.774	88.171	390.536	1.573	6.486	62.034	228.535	237.746	1.040.161	407.806	1.749.492
4.222	21.880	588	2.167	3.547	12.791	97	345	4.147	13.953	15.014	56.684	23.393	85.940
48.404	270.452	2.909	12.504	15.533	65.182	234	925	13.620	47.791	57.070	237.390	89.366	363.792
52.626	292.332	3.497	14.671	19.080	77.973	331	1.270	17.767	61.744	72.084	294.074	112.759	449.732
1.787	6.966	3.129	10.441	7.827	25.669	235	822	17.237	53.270	44.825	143.529	73.253	233.731
18.232	69.995	8.481	30.523	25.159	84.635	1.112	3.866	41.386	134.913	116.977	387.611	193.115	641.548
18.253	56.994	1.374	4.631	6.268	20.312	190	665	4.539	14.091	12.411	40.554	24.782	80.253
7.938	33.635	1.123	4.174	4.978	17.462	176	636	7.597	25.526	30.787	110.701	44.661	158.499
13.965	52.682	1.437	4.983	7.314	24.414	318	1.117	6.179	19.854	25.385	87.069	40.633	137.437
58.388	213.306	12.415	44.311	43.719	146.823	1.796	6.284	59.701	194.384	185.560	625.935	303.191	1.017.737
48.041	240.541	5.188	19.723	22.120	78.961	535	1.948	21.723	73.381	64.254	222.871	113.820	396.884
45.108	220.860	1.587	6.177	10.036	38.730	197	723	6.541	22.592	23.190	88.308	41.551	156.530
41.961	226.526	2.030	8.086	13.283	51.390	325	1.308	7.676	26.521	28.136	108.080	51.450	195.385
45.253	238.805	2.329	9.322	13.461	51.475	280	1.093	7.393	24.805	28.087	103.757	51.550	190.452
35.424	162.801	2.200	8.471	11.588	43.116	325	1.166	7.447	24.531	23.812	87.180	45.372	164.464
27.545	126.566	1.543	6.167	7.737	29.977	158	581	4.988	16.382	17.822	66.617	32.248	119.724
32.194	154.788	1.467	5.544	9.326	32.691	210	780	5.033	16.545	13.893	47.615	29.929	103.175
34.101	178.942	2.054	8.361	10.622	41.049	104	431	6.026	20.845	22.152	83.079	40.958	153.765
309.627	1.549.829	18.398	71.851	98.173	367.389	2.134	8.030	66.827	225.602	221.346	807.507	406.878	1.480.379
29.247	171.886	1.120	4.720	7.353	28.818	105	427	4.790	16.400	18.239	69.747	31.607	120.112
39.994	226.019	8.174	32.455	30.331	115.227	876	3.389	26.342	90.022	78.620	281.337	144.343	522.430
21.562	96.057	619	2.410	5.089	18.803	107	402	3.333	11.273	15.789	59.458	24.937	92.346
8.974	43.771	1.451	5.793	6.634	24.668	285	1.085	8.127	28.798	35.722	133.819	52.219	194.163
22.154	98.566	1.973	8.051	10.052	40.101	253	1.061	6.506	23.663	30.107	120.452	48.891	193.328
9.027	39.338	835	3.342	4.564	17.500	131	496	3.822	13.507	22.867	93.134	32.219	127.979
26.073	129.424	1.683	6.749	9.716	37.399	205	805	6.924	24.137	26.114	96.099	44.642	165.189
15.784	74.039	1.380	5.613	7.135	27.357	124	493	3.815	13.059	16.419	60.618	28.873	107.140
25.731	148.442	1.057	4.207	6.737	24.956	129	507	4.781	15.969	14.235	51.217	26.939	96.856
198.546	1.027.542	18.292	73.340	87.611	334.829	2.215	8.665	68.440	236.828	258.112	965.881	434.670	1.619.543

Segue: TAV. 7 — Famiglie residenti: in totale; col capo famiglia addetto al ramo dell'agricoltura,

PROVINCIE E REGIONI	TOTALE FAMIGLIE RESIDENTI		FAMIGLIE CON CAPI FAMIGLIA ADDETTI ALL'AGRICOLTURA, CACCIA									
			Indipendenti				Coadiuvanti di indipendenti		Dipendenti			
	conduttori non coltivatori e altri amministratori		conduttori coltivatori e altri lavoratori in proprio						dirigenti e impiegati		altri	
	famiglie	componenti	famiglie	componenti					famiglie	componenti	famiglie	componenti
N	componenti											
Perugia	120.515	573.172	1.728	6.600	37.589	257.490	35	195	549	2.152	9.261	37.447
Terni	53.402	220.608	687	2.507	12.496	73.483	23	67	163	551	2.583	9.948
Umbria	173.917	793.780	2.415	9.107	50.085	330.973	58	262	712	2.703	11.844	47.395
Ancona	90.853	393.673	897	3.099	22.509	143.678	44	224	273	1.163	2.387	9.283
Ascoli Piceno	67.438	325.505	1.230	4.795	25.526	161.497	33	191	178	757	2.300	9.609
Macerata	63.664	296.961	878	3.057	24.358	150.811	30	160	237	1.003	2.540	9.842
Pesaro e Urbino	74.775	331.579	1.121	4.053	23.138	142.989	33	146	240	994	3.902	14.738
Marche	296.730	1.347.718	4.126	15.004	95.531	598.975	140	721	928	3.917	11.129	43.472
Frosinone	106.971	465.278	958	3.228	40.172	197.447	124	532	69	334	8.029	33.142
Latina	61.676	281.808	345	1.349	16.133	92.216	131	554	143	650	10.488	47.129
Rieti	42.284	177.349	512	1.718	16.237	78.206	20	85	82	337	5.211	21.708
Roma	548.660	2.090.716	1.829	7.890	32.967	152.176	288	1.037	772	3.006	25.377	106.385
Viterbo	66.329	254.699	822	2.985	22.704	98.859	159	526	237	919	10.315	39.820
Lazio	825.920	3.269.850	4.466	17.170	128.213	618.904	722	2.734	1.303	5.246	59.420	248.184
Campobasso	96.741	405.029	1.120	3.626	45.303	208.641	138	644	42	156	8.677	34.648
Chieti	92.494	397.813	1.460	4.833	38.158	188.036	99	440	61	281	4.233	15.877
L'Aquila	89.912	361.202	509	1.605	30.101	135.862	81	327	84	357	8.890	36.267
Pescara	53.310	238.421	659	2.411	14.887	83.487	42	173	119	476	3.025	12.542
Teramo	54.991	270.310	1.113	4.148	21.610	133.908	21	90	129	519	3.885	15.992
Abruzzi e Molise	387.448	1.672.775	4.861	16.623	150.059	749.934	381	1.674	435	1.789	28.710	115.326
Avellino	111.055	492.176	963	3.282	43.748	215.110	121	529	49	247	14.623	63.098
Benevento	74.854	330.181	466	1.653	31.932	159.768	97	469	23	114	9.847	40.052
Caserta	139.224	596.946	677	2.559	33.161	162.012	83	344	111	517	22.242	97.360
Napoli	458.697	2.054.043	745	2.791	39.279	208.350	249	1.146	110	523	21.591	100.700
Salerno	186.427	829.689	1.794	7.194	52.063	260.104	157	678	190	925	25.768	115.990
Campania	970.257	4.303.035	4.645	17.479	200.183	1.005.344	707	3.166	483	2.326	94.071	417.200
Bari	279.319	1.189.602	1.738	6.281	37.349	174.958	96	378	177	848	61.026	279.775
Brindisi	74.519	311.092	604	2.326	13.715	64.555	38	147	139	582	21.281	92.950
Foggia	152.384	655.705	1.139	4.388	30.805	145.388	842	3.374	220	961	43.470	199.237
Lecce	145.214	620.291	1.881	7.420	22.468	109.433	106	440	417	2.143	40.271	185.959
Taranto	97.200	421.167	1.017	3.280	13.631	65.835	45	152	144	618	18.327	85.452
Puglia	748.636	3.197.857	6.379	23.695	117.968	560.169	1.127	4.491	1.097	5.152	184.375	843.373
Matera	43.878	181.695	368	1.549	12.644	58.547	32	100	55	267	10.193	43.333
Potenza	104.414	443.124	845	3.262	38.087	181.024	93	387	92	436	19.545	80.687
Basilicata	148.292	624.819	1.213	4.811	50.731	239.571	125	487	147	703	29.738	124.020
Catanzaro	170.777	714.905	1.600	6.879	35.407	168.875	90	366	292	1.562	42.115	183.538
Cosenza	155.410	683.331	1.452	6.134	35.304	181.702	103	441	274	1.350	36.897	164.996
Reggio di Calabria	152.880	636.185	2.044	8.758	20.845	100.349	48	220	425	2.234	41.107	183.789
Calabria	479.067	2.034.421	5.096	21.771	91.556	450.926	241	1.027	991	5.146	120.119	532.323
Agrigento	116.644	467.985	1.167	3.919	23.533	103.734	42	133	180	781	27.983	124.070
Caltanissetta	72.048	296.495	798	2.567	15.699	73.629	26	103	173	686	13.629	62.002
Catania	208.907	793.500	2.246	8.348	21.391	88.303	80	261	418	1.643	46.946	195.485
Enna	60.603	241.238	873	3.037	15.735	71.266	24	102	149	678	10.155	43.967
Messina	172.843	661.984	1.946	6.948	24.605	105.797	66	259	322	1.386	34.561	145.359
Palermo	245.913	1.010.212	2.349	8.645	34.210	151.524	99	333	391	1.658	38.660	178.170
Ragusa	65.088	237.657	844	2.912	10.354	41.661	26	70	115	445	15.246	63.023
Siracusa	85.444	319.539	1.094	3.487	12.372	49.469	66	220	161	625	23.198	96.789
Trapani	108.558	418.546	1.393	4.791	21.420	88.355	29	119	130	547	20.960	91.636
Sicilia	1.136.048	4.447.156	12.710	44.654	179.319	773.738	458	1.600	2.039	8.449	231.338	1.000.501
Cagliari	150.365	660.575	1.177	4.783	22.623	112.564	77	325	155	645	23.619	106.424
Nuoro	57.111	254.410	453	1.990	15.515	77.979	28	124	25	87	11.589	54.337
Sassari	79.721	344.634	933	4.084	18.728	91.164	82	336	59	217	14.306	65.313
Sardegna	287.197	1.259.619	2.563	10.857	56.866	281.707	187	785	239	949	49.514	226.074
ITALIA	11.814.402	46.907.452	83.939	311.732	2.162.106	11.073.546	9.547	39.116	19.858	81.294	1.231.245	5.286.409

caccia e pesca e ad altri rami di attività economica, per condizione sociale del capo famiglia

E PESCA		FAMIGLIE CON CAPI FAMIGLIA ADDETTI AD ALTRI RAMI DI ATTIVITÀ ECONOMICA											
TOTALE		Indipendenti				Coadiuvanti di indipendenti		Dipendenti				TOTALE	
		amministratori e liberi professionisti		lavoratori in proprio				dirigenti e impiegati		altri			
famiglie	componenti	famiglie	componenti	famiglie	componenti	famiglie	componenti	famiglie	componenti	famiglie	componenti	famiglie	componenti
49.162	303.884	1.509	6.515	11.688	47.917	113	477	7.922	27.760	29.345	116.924	50.577	199.593
15.952	86.556	649	2.658	4.437	16.720	75	297	4.801	16.673	19.520	74.179	29.482	110.527
65.114	390.440	2.158	9.173	16.125	64.637	188	774	12.723	44.433	48.865	191.103	80.059	310.120
26.110	157.447	1.910	7.954	9.923	39.183	290	1.202	7.873	28.272	27.097	106.696	47.093	183.307
29.267	176.849	1.200	5.295	8.118	34.578	108	445	4.063	15.180	12.649	53.402	26.138	108.900
28.043	164.873	1.013	4.327	7.422	29.845	139	560	3.820	13.486	12.125	48.774	24.519	96.992
28.434	162.920	971	3.985	7.588	30.179	141	567	4.972	17.235	19.181	77.104	32.853	129.070
111.854	662.089	5.094	21.561	33.051	133.785	678	2.774	20.728	74.173	71.052	285.976	130.603	518.269
49.352	234.683	969	4.355	8.602	38.756	157	669	4.726	18.079	25.091	112.917	39.545	174.776
27.240	141.898	712	3.263	5.839	26.215	75	325	3.716	14.232	13.859	63.298	24.201	107.333
22.062	102.054	275	1.148	3.482	14.760	17	66	2.258	8.007	6.736	28.309	12.768	52.290
61.233	270.494	16.685	65.559	48.582	201.819	1.590	6.575	113.838	415.906	199.296	790.641	379.991	1.480.500
34.237	143.109	735	3.036	6.687	26.723	124	474	3.342	12.016	9.679	38.203	20.567	80.452
194.124	892.238	19.376	77.361	73.192	308.273	1.963	8.109	127.880	468.240	254.661	1.033.368	477.072	1.895.351
55.280	247.715	1.029	4.625	9.603	42.281	82	361	4.035	15.516	11.058	49.405	25.807	112.188
44.011	209.467	1.277	5.686	8.546	38.243	97	420	4.510	16.902	17.406	76.341	31.836	137.592
39.665	174.418	1.006	4.520	7.782	33.450	105	434	5.020	18.817	17.073	74.390	30.986	131.611
18.732	99.089	1.062	4.659	5.614	24.649	121	518	3.944	15.184	13.690	61.580	24.431	106.590
26.758	154.657	628	2.874	6.146	27.442	96	442	2.670	10.472	10.041	45.156	19.581	86.386
184.446	885.346	5.002	22.364	37.691	166.065	501	2.175	20.179	76.891	69.268	306.872	132.641	574.367
59.504	282.266	1.570	8.011	11.000	52.888	187	868	4.810	19.583	14.489	68.958	32.056	150.308
42.365	202.056	868	4.113	6.892	32.087	92	431	3.452	13.518	8.336	39.376	19.640	89.525
56.274	262.792	2.094	10.023	14.482	67.903	221	1.024	7.317	28.818	30.752	146.124	54.866	253.892
61.974	313.510	11.558	53.529	55.992	274.891	1.160	5.519	46.844	193.808	166.146	816.643	281.700	1.344.390
79.972	384.891	3.497	17.384	20.277	95.329	312	1.436	9.739	40.664	37.619	175.571	71.444	330.384
300.089	1.445.515	19.587	93.060	108.643	523.098	1.972	9.278	72.162	296.391	257.342	1.246.672	459.706	2.168.499
100.386	462.240	5.460	24.774	29.950	142.855	297	1.323	18.137	74.450	58.339	285.817	112.183	529.219
35.777	160.560	1.071	4.765	7.636	34.479	56	219	3.625	14.174	10.575	48.215	22.963	101.852
76.476	353.348	2.128	9.779	16.341	76.506	148	655	6.901	28.282	22.330	109.294	47.848	224.516
65.143	305.395	1.968	9.356	14.852	70.403	147	667	6.561	26.723	19.925	91.975	43.453	199.124
33.164	155.337	1.360	5.998	9.337	43.574	135	581	7.802	30.443	26.352	124.902	44.986	205.498
310.946	1.438.880	11.987	54.672	78.116	367.817	783	3.445	43.026	174.072	137.521	660.203	271.433	1.260.209
23.292	103.796	493	2.286	4.225	19.162	19	73	1.828	6.981	6.194	28.836	12.759	57.338
58.662	265.796	976	4.505	10.737	49.087	57	248	3.905	15.347	12.395	57.058	28.070	126.245
81.954	369.592	1.469	6.791	14.962	68.249	76	321	5.733	22.328	18.589	85.894	40.829	183.583
79.504	361.220	1.609	7.549	15.644	73.221	190	855	7.599	31.040	28.751	137.477	53.793	250.142
74.030	354.623	1.570	7.392	14.447	67.488	102	456	7.062	30.177	27.665	131.126	50.846	236.639
64.469	295.350	2.112	10.030	14.187	65.540	157	698	8.039	33.101	27.080	126.879	51.575	236.248
218.003	1.011.193	5.291	24.971	44.278	206.249	449	2.009	22.700	94.318	83.496	395.482	156.214	723.029
52.905	232.637	1.421	6.099	11.457	49.083	106	466	4.496	16.667	16.585	78.489	34.065	150.804
30.325	138.987	874	3.779	5.796	24.872	95	398	3.113	11.606	13.269	61.970	23.147	102.625
71.081	294.040	4.919	20.374	24.730	102.830	353	1.395	13.419	50.866	40.045	174.697	83.466	350.162
26.936	119.050	656	2.707	4.891	20.552	36	156	2.307	8.215	10.370	46.871	18.260	78.501
61.500	259.749	3.019	12.682	17.265	71.932	301	1.197	11.537	43.172	33.882	147.752	66.004	276.735
75.709	340.330	4.506	18.784	29.229	131.175	377	1.620	19.937	76.819	51.564	240.508	105.613	468.906
26.585	108.111	1.001	4.146	6.666	26.125	37	145	2.800	10.403	9.357	39.253	19.861	80.072
36.891	150.590	1.440	5.934	9.291	37.420	79	325	4.676	17.261	13.228	56.984	28.714	117.924
43.932	185.448	1.659	6.848	11.462	47.750	70	289	5.288	19.847	17.862	77.996	36.341	152.730
425.864	1.828.942	19.495	81.353	120.787	511.739	1.454	5.991	67.573	254.856	206.162	924.520	415.471	1.778.459
47.651	224.741	1.818	8.886	13.652	64.454	148	673	10.720	45.720	46.070	221.391	72.408	341.124
27.610	134.517	327	1.648	4.967	24.228	26	121	2.192	8.777	6.520	33.949	14.032	68.723
34.108	161.114	1.061	5.094	7.858	36.178	87	364	4.463	18.299	12.146	60.096	25.615	120.031
109.369	520.372	3.206	15.628	26.477	124.860	261	1.158	17.375	72.796	64.736	315.436	112.055	529.878
3.506.695	16.792.097	252.852	1.030.057	1.229.247	5.006.789	24.916	96.949	992.568	3.510.327	3.303.057	13.050.844	5.802.640	22.694.966

TAV. 8 — Abitazioni, altri alloggi e relativi abitanti. Abitazioni e relative stanze, per titolo di godimento

PROVINCIE E REGIONI	ABITAZIONI OCCUPATE										ABITAZIONI NON OCCUPATE						ALTRI ALLOGGI OCCUPATI (a)	
	TOTALE				Proprietà e usufrutto			Affitto			TOTALE		Proprietà e usufrutto		Affitto		N	abitanti
	N	stanze		abitanti	N	stanze	abitanti	N	stanze	abitanti	N	stanze	N	stanze	N	stanze		
		N	adibite esclusivam. altro uso															
Alessandria	141.520	545.121	18.810	466.823	68.533	311.317	229.855	55.013	170.055	173.020	14.054	57.746	12.205	51.864	1.358	4.070	1.015	2.872
Asti	65.412	263.665	9.446	220.804	40.063	181.599	141.125	17.819	54.397	53.013	9.758	36.805	8.698	33.730	727	1.977	141	285
Cuneo	153.896	555.108	26.716	565.415	86.998	346.213	331.025	51.749	156.129	174.437	18.668	61.214	16.105	54.695	1.907	4.672	1.130	2.610
Novara	129.587	430.825	13.980	413.502	54.837	218.562	177.678	64.216	180.655	203.539	12.060	53.361	9.961	47.369	1.764	4.822	1.073	2.892
Torino	438.095	1.328.446	41.461	1.376.658	139.686	523.380	455.129	267.914	720.929	829.093	32.361	110.987	26.047	94.744	4.830	12.154	7.607	18.356
Vercelli	123.426	404.256	13.213	371.906	51.434	203.200	153.250	59.828	165.355	181.641	11.198	44.015	9.597	39.809	1.260	3.168	499	1.121
Piemonte	1.051.936	3.527.421	123.626	3.415.108	441.551	1.784.271	1.488.062	516.539	1.447.520	1.614.743	98.099	364.128	82.613	322.211	11.846	30.863	11.465	28.136
Valle d'Aosta	27.246	83.415	2.053	92.274	14.497	48.939	49.101	10.963	29.435	37.714	7.838	22.694	6.662	20.150	1.007	2.109	204	459
Bergamo	153.880	529.759	17.076	683.277	48.582	217.067	230.990	89.651	253.741	371.861	7.167	33.679	5.816	29.461	1.047	2.958	898	2.384
Brescia	189.913	658.605	19.396	839.860	62.844	276.640	287.461	106.926	314.824	456.362	6.263	27.294	4.838	23.059	1.106	3.196	2.231	6.505
Como	147.667	491.846	15.949	551.246	51.348	214.147	203.019	87.337	249.022	318.781	12.421	59.932	9.573	51.154	2.478	7.261	639	1.674
Cremona	93.242	339.352	10.374	372.621	22.919	111.773	92.562	56.437	181.675	218.542	1.793	6.964	987	4.664	629	1.738	731	2.021
Mantova	94.396	354.860	12.041	417.660	26.011	125.759	112.960	57.105	188.655	248.177	1.758	6.870	1.214	5.354	450	1.234	810	2.247
Milano	631.987	1.849.408	36.026	2.424.820	105.116	387.958	410.803	544.201	1.380.966	1.908.807	12.184	40.867	5.899	23.116	5.702	16.020	14.275	34.624
Pavia	149.232	490.020	16.463	498.044	54.445	223.564	184.457	75.920	212.416	243.812	8.479	27.095	6.436	22.063	1.756	4.238	1.065	3.075
Sondrio	35.988	129.156	3.440	150.248	25.325	96.118	110.140	7.711	23.885	29.213	4.333	15.288	3.875	14.011	312	826	147	411
Varese	136.713	433.634	10.555	468.076	46.142	185.757	163.347	81.448	221.182	276.936	7.666	34.205	5.646	28.487	1.777	4.822	611	1.608
Lombardia	1.683.018	5.276.640	141.320	6.405.652	442.732	1.838.783	1.795.739	1.106.736	3.026.366	4.072.491	62.064	252.194	44.284	201.369	15.257	42.293	21.407	54.549
Bolzano	69.350	287.264	6.896	318.913	28.002	151.820	155.348	36.505	118.141	145.376	3.320	14.291	2.586	12.076	603	1.816	3.036	7.464
Trento	95.024	366.271	11.296	385.796	59.473	248.087	250.273	28.457	92.906	107.898	10.853	40.604	9.358	36.256	1.120	2.939	563	1.341
Trentino-Alto Adige	164.374	653.535	18.192	704.709	87.475	399.907	405.621	64.962	211.047	253.274	14.173	54.895	11.944	48.332	1.723	4.755	3.599	8.805
Belluno	56.540	248.079	3.581	233.897	40.070	186.278	167.993	11.090	39.857	42.885	7.056	30.489	6.287	27.560	317	1.145	258	634
Padova	124.735	531.916	20.322	699.706	49.564	238.966	283.406	67.066	259.847	371.518	2.670	11.926	1.931	9.344	618	2.109	1.554	5.707
Rovigo	65.333	253.807	7.066	351.727	25.733	117.129	134.601	33.958	116.072	185.983	973	3.670	772	3.035	153	470	755	3.000
Treviso	103.389	483.682	13.037	595.834	48.888	243.290	267.496	40.542	166.147	215.110	3.367	14.869	2.635	12.141	531	1.862	1.793	7.617
Venezia	119.789	509.071	12.331	699.458	33.304	160.544	189.751	75.552	292.980	415.034	2.845	13.015	2.302	10.826	369	1.419	6.351	29.462
Verona	132.198	556.945	15.829	631.132	49.234	241.999	246.104	69.718	255.931	311.229	5.002	22.225	4.107	18.931	599	2.150	1.321	4.377
Vicenza	121.106	485.314	14.023	595.360	58.023	258.917	297.333	54.940	193.992	255.956	7.270	25.786	6.109	21.908	866	2.784	1.190	3.615
Veneto	723.090	3.068.814	86.189	3.807.114	304.816	1.447.123	1.586.684	352.866	1.324.826	1.797.715	29.183	121.980	24.143	103.745	3.453	11.939	13.222	54.412
Gorizia	29.583	105.567	1.880	124.233	10.389	43.571	45.804	16.604	52.934	66.763	506	1.865	386	1.511	87	257	1.721	5.216
Udine	165.235	702.658	17.506	779.230	100.069	449.534	469.069	50.596	186.247	222.356	9.518	34.286	8.391	30.599	730	2.335	2.088	6.756
Friuli-Venezia Giul.	194.818	808.225	19.386	903.463	110.458	493.105	514.873	67.200	239.181	289.119	10.024	36.151	8.777	32.110	817	2.592	3.809	11.972
Trieste (Territorio di)	76.145	250.728	7.395	286.874	13.972	54.310	54.634	57.593	184.835	217.172	374	1.305	285	1.025	70	229	2.775	6.162
Genova	222.428	1.004.316	9.096	884.688	59.139	300.116	225.319	151.715	658.516	618.528	15.282	73.135	12.292	60.141	2.374	10.230	6.610	19.387
Imperia	50.806	195.920	2.580	160.686	25.201	108.880	77.903	21.115	71.500	69.166	7.040	26.065	6.024	22.792	742	2.292	1.202	2.851
La Spezia	56.891	214.537	3.552	226.666	20.599	89.438	80.979	29.279	97.905	116.510	3.206	13.231	2.766	11.761	316	1.034	1.235	3.713
Savona	62.892	261.467	4.716	230.183	22.762	108.958	81.597	34.800	131.645	129.237	6.438	28.624	5.259	24.105	952	3.602	1.238	3.157
Liguria	393.017	1.676.240	19.944	1.502.223	127.701	607.392	465.798	236.909	959.566	933.441	31.966	141.055	26.341	118.799	4.384	17.158	10.285	29.108
Bologna	179.434	657.320	11.745	735.539	37.225	171.723	153.435	116.480	370.785	437.072	7.280	30.458	5.756	25.495	1.134	3.624	4.751	14.194
Ferrara	91.745	297.178	5.008	410.556	23.411	96.980	104.211	57.228	161.514	249.559	1.208	4.196	762	2.941	265	672	1.893	6.237
Forlì	106.870	378.226	8.520	477.218	40.154	163.800	172.387	40.901	110.933	151.329	4.844	21.576	4.138	19.494	438	1.276	1.283	3.950
Modena	107.525	395.774	6.340	489.327	30.475	137.661	136.902	56.153	170.262	224.904	4.263	17.928	3.253	14.467	570	1.857	976	2.845
Parma	96.230	354.497	7.367	384.887	29.944	133.476	118.322	49.513	157.332	187.289	5.163	20.633	4.312	17.943	587	1.770	576	1.633
Piacenza	72.656	264.985	6.808	293.570	24.968	108.642	104.244	36.808	118.606	141.227	5.372	19.677	4.298	16.458	772	2.275	389	1.069
Ravenna	70.771	239.012	3.405	287.056	24.929	99.939	99.853	31.019	78.800	104.535	1.985	8.268	1.625	7.356	258	617	1.345	3.997
Reggio nell'Emilia	86.614	324.173	7.052	384.127	27.610	121.483	121.364	43.960	137.684	175.428	3.140	12.122	2.339	9.760	521	1.410	432	1.148
Emilia-Romagna	811.845	2.911.165	56.245	3.462.280	238.716	1.033.704	1.010.718	432.062	1.305.916									

Segue: Tav. 8 — Abitazioni, altri alloggi e relativi abitanti. Abitazioni e relative stanze, per titolo di godimento

PROVINCIE E REGIONI	ABITAZIONI OCCUPATE									ABITAZIONI NON OCCUPATE						ALTRI ALLOGGI OCCUPATI (a)		
	TOTALE				Proprietà e usufrutto			Affitto			TOTALE		Proprietà e usufrutto		Affitto		N	abitanti
	stanze		abitanti	N	stanze	abitanti	N	stanze	abitanti	N	stanze	N	stanze	N	stanze	N		
	N	adibite esclusivam. altro uso																
Perugia	113.380	460.942	13.679	570.433	47.364	204.044	211.148	35.840	115.754	144.189	6.725	28.078	5.849	25.250	448	1.362	877	2.665
Terni	48.953	172.308	7.181	217.474	19.737	76.334	81.736	19.111	54.534	74.577	2.649	9.913	2.330	8.999	217	610	907	2.681
Umbria	162.333	633.250	20.860	787.907	67.101	280.378	292.884	54.951	170.288	218.766	9.374	37.991	8.179	34.249	665	1.972	1.784	5.346
Ancona	82.582	343.502	16.476	389.525	27.943	128.048	119.923	33.505	111.222	134.993	3.601	15.587	2.901	13.203	424	1.352	1.056	3.262
Ascoli Piceno	63.724	279.461	7.142	323.392	25.914	126.119	119.185	17.250	58.558	70.177	3.469	15.248	3.007	13.583	269	941	673	2.068
Macerata	61.378	274.170	7.568	295.798	24.488	117.866	104.701	17.304	61.586	66.073	3.945	18.878	3.486	17.177	273	943	358	1.093
Pesaro e Urbino	69.995	286.586	13.578	329.649	28.241	123.357	121.840	22.819	70.257	88.435	3.182	11.967	2.716	10.545	291	783	515	1.499
Marche	277.679	1.183.719	44.764	1.338.364	106.586	495.390	465.649	90.878	301.623	359.678	14.197	61.680	12.110	54.508	1.257	4.019	2.602	7.922
Frosinone	97.730	300.598	4.138	448.294	61.546	204.817	290.389	20.136	53.047	85.823	8.820	26.923	7.648	23.969	676	1.693	4.202	16.716
Latina	50.880	151.867	1.903	259.948	27.204	89.634	147.726	17.195	44.345	81.722	3.849	11.324	2.967	9.184	477	1.111	5.006	21.410
Rieti	40.369	136.143	2.868	175.663	27.072	94.851	115.814	8.329	23.447	34.096	7.324	25.443	6.928	24.273	257	704	497	1.676
Roma	415.667	1.378.188	15.457	1.957.124	115.351	433.015	521.316	261.914	842.004	1.269.304	23.122	84.699	18.765	71.014	3.302	10.849	34.030	128.867
Viterbo	60.478	191.456	2.501	249.518	29.445	99.856	116.391	21.510	58.539	86.069	4.430	15.393	3.647	13.262	467	1.256	1.477	5.140
Lazio	665.124	2.158.252	26.867	3.090.547	260.618	922.173	1.191.636	329.084	1.021.382	1.557.014	47.545	163.782	39.955	141.702	5.179	15.613	45.212	173.809
Campobasso	93.594	285.103	5.972	402.551	61.863	204.968	271.467	23.233	56.055	95.042	7.499	22.085	6.065	18.349	771	1.810	601	2.190
Chieti	87.025	292.847	10.544	391.754	51.729	188.885	235.997	23.899	67.821	100.611	7.079	19.801	6.140	17.289	496	1.302	1.697	5.874
L'Aquila	83.964	280.493	4.140	351.047	54.232	192.199	229.482	23.013	67.889	95.057	8.694	29.760	7.497	26.254	643	1.745	2.619	9.387
Pescara	49.032	164.248	5.317	234.098	23.968	87.810	113.547	17.342	49.490	76.047	2.340	7.492	1.933	6.320	213	602	1.036	3.833
Teramo	51.403	186.194	6.493	266.052	25.333	100.608	125.467	12.713	35.838	53.323	2.871	10.114	2.394	8.526	203	633	1.215	4.229
Abruzzi e Molise	365.018	1.208.885	32.466	1.645.502	217.125	774.470	975.960	100.200	277.093	420.080	28.483	89.252	24.029	76.738	2.326	6.092	7.168	25.513
Avellino	107.116	300.474	7.740	484.731	59.205	186.229	271.017	35.621	81.976	158.567	8.337	22.129	6.706	18.818	1.046	2.035	1.856	7.225
Benevento	71.355	212.317	5.052	325.562	42.257	143.452	197.278	22.897	52.163	100.655	5.261	14.912	4.414	12.918	572	1.242	1.137	4.415
Caserta	133.594	327.349	5.206	591.774	62.416	187.210	284.357	58.670	110.393	255.348	5.478	14.933	4.094	11.935	951	1.885	1.465	4.967
Napoli	406.190	923.018	12.287	2.007.054	90.137	268.376	434.304	291.050	603.993	1.462.425	11.508	31.639	6.645	20.352	3.316	6.957	11.726	46.260
Salerno	174.165	471.141	10.121	809.838	81.154	261.166	379.808	74.807	165.392	350.247	10.434	30.470	8.597	26.208	1.290	2.818	5.004	19.424
Campania	892.420	2.234.299	40.406	4.218.959	335.169	1.046.433	1.566.764	483.045	1.013.917	2.327.242	41.018	114.083	30.456	90.231	7.175	14.937	21.188	82.291
Bari	256.520	543.949	6.911	1.147.711	87.211	226.103	377.469	155.804	287.770	713.641	13.579	37.151	10.686	30.852	2.179	4.405	9.916	40.566
Brindisi	68.474	169.199	2.452	305.867	30.698	90.160	135.844	30.222	61.610	137.363	8.136	21.270	6.973	19.049	813	1.409	1.275	5.144
Foggia	135.803	247.704	4.029	631.247	55.254	119.466	250.063	69.963	108.615	335.274	8.197	16.021	4.927	10.902	1.650	2.635	5.605	24.323
Lecce	138.896	351.684	5.955	615.782	71.462	203.643	316.953	50.025	106.252	224.401	9.092	27.843	7.870	24.981	673	1.417	1.228	4.438
Taranto	85.291	198.140	2.869	401.406	32.182	90.119	147.577	46.404	91.892	224.410	4.530	12.131	3.305	9.501	806	1.675	4.821	19.698
Puglia	684.984	1.510.676	22.216	3.102.013	276.807	729.491	1.227.906	352.418	656.139	1.635.089	43.534	114.416	33.761	95.285	6.121	11.541	22.845	94.169
Matera	40.664	72.108	586	175.115	20.703	40.707	89.389	16.034	25.030	69.601	3.243	5.763	2.135	4.144	461	744	1.674	6.566
Potenza	100.872	220.631	2.415	437.094	58.349	140.391	255.295	33.705	61.672	145.469	8.465	19.264	6.781	16.024	1.034	1.914	1.508	5.971
Basilicata	141.536	292.739	3.001	612.209	79.052	181.098	344.684	49.739	86.702	215.070	11.708	25.027	8.916	20.168	1.495	2.658	3.182	12.537
Catanzaro	153.535	342.306	5.021	672.760	88.978	215.575	389.549	47.625	92.553	211.889	11.488	26.437	9.289	22.196	1.236	2.337	10.948	41.794
Cosenza	146.218	332.589	4.597	664.317	78.298	199.571	355.386	45.540	88.530	202.143	13.556	31.839	10.930	26.819	1.515	2.811	4.688	18.955
Reggio di Calabria	138.772	332.526	7.530	607.553	79.453	203.830	347.239	39.403	88.505	175.085	9.736	23.178	8.369	20.390	745	1.521	7.651	28.343
Calabria	438.525	1.007.421	17.148	1.944.630	246.729	618.976	1.092.174	132.568	269.588	589.117	34.780	81.454	28.588	69.405	3.496	6.669	23.287	89.092
Agrigento	111.927	234.110	5.250	462.177	68.433	155.621	282.430	33.664	59.573	140.848	8.422	19.461	6.908	16.458	877	1.541	1.482	5.728
Caltanissetta	68.126	133.181	3.131	291.049	37.334	82.249	159.667	23.137	37.124	99.064	6.922	15.132	5.242	12.161	642	1.054	1.372	5.367
Catania	193.404	468.049	10.145	784.684	82.536	225.606	318.505	88.680	194.909	380.363	15.185	47.136	12.261	39.868	1.705	4.506	2.701	8.679
Enna	57.085	126.422	2.456	237.564	36.026	87.976	152.141	14.831	26.392	60.167	3.749	8.854	2.563	6.407	400	829	1.027	3.651
Messina	154.680	438.877	8.946	634.249	78.552	241.330	309.713	53.071	137.864	229.907	16.738	49.238	14.465	43.404	1.192	3.023	7.577	27.587
Palermo	217.714	573.105	7.597	990.519	90.708	265.070	387.758	109.446	267.434	529.071	13.878	39.603	10.484	31.355	2.097	5.241	5.048	19.315
Ragusa	59.898	142.122	2.754	232.953	39.272	97.703	152.226	14.396	30.958	56.858	8.607	22.267	7.512	20.091	537	1.076	1.399	4.694
Siracusa	75.803	177.150	3.384	313.613	41.437	106.435	167.155	26.102	53.388	114.238	4.362	10.947	3.107	8.349	471	958	1.727	5.795
Trapani	101.541	304.775	4.551	411.181	58.055	191.561	231.635	33.930	87									

TAV. 9 — Abitazioni occupate e non occupate, per servizio installato

PROVINCIE E REGIONI	TOTALE ABITAZIONI E ALTRI ALLOGGI	ABITAZIONI FORNITE DI								ABITAZIONI SFORNITE DI		
		cucina	acqua potabile			latrina		bagno	impianto fisso di		acqua potabile e latrina	qualsiasi servizio
			di acquedotto		di pozzo	interna	esterna		illuminaz. elettrica	gas per cucina		
			interna	esterna								
Alessandria	156.589	154.592	58.117	11.764	74.633	35.632	108.633	11.373	136.789	23.072	5.203	180
Asti	75.311	74.758	22.587	3.689	44.433	13.230	58.832	3.356	67.752	7.426	1.269	69
Cuneo	173.694	170.914	36.535	18.906	84.519	29.020	125.623	6.967	137.281	12.426	9.753	375
Novara	142.720	140.728	49.988	19.205	52.894	40.517	95.796	14.113	131.335	16.777	2.311	58
Torino	478.063	464.837	263.823	56.088	112.653	157.116	297.833	64.846	432.628	201.847	7.457	350
Vercelli	135.123	133.630	44.811	21.895	54.277	31.551	96.455	9.838	125.097	8.965	2.854	246
Piemonte	1.161.500	1.139.459	475.861	131.547	423.409	307.066	783.172	110.493	1.030.882	270.513	28.847	1.278
Valle d'Aosta	35.288	34.561	10.109	6.810	1.041	6.844	24.561	2.680	31.484	—	3.225	39
Bergamo	161.945	159.758	53.652	34.960	30.955	51.064	99.590	15.239	152.009	13.907	5.845	75
Brescia	198.407	194.873	49.244	30.586	57.419	57.687	112.916	16.541	182.007	19.534	15.519	66
Como	160.727	158.309	68.210	41.419	23.680	56.181	96.243	21.427	154.883	24.444	4.627	56
Cremona	95.766	94.585	16.987	7.448	67.082	15.925	66.617	5.988	90.819	8.217	1.638	92
Mantova	96.964	95.874	11.355	2.708	74.560	13.296	67.856	5.054	78.753	7.847	3.137	17
Milano	708.446	671.376	414.186	156.223	119.660	317.995	364.905	201.515	682.469	379.954	1.563	49
Pavia	158.776	156.670	31.191	12.744	105.525	24.471	120.682	11.450	145.246	20.541	4.597	117
Sondrio	40.468	40.034	10.523	5.064	1.729	12.385	20.944	2.775	38.421	—	5.706	36
Varese	144.990	143.800	75.449	45.108	15.569	45.112	96.138	21.415	141.467	16.146	1.052	13
Lombardia	1.766.489	1.715.279	730.797	336.260	496.179	594.066	1.045.891	301.404	1.666.074	490.590	43.684	521
Bolzano	75.706	71.641	41.339	20.734	5.430	40.849	30.341	10.671	68.216	2.395	540	19
Trento	106.440	105.087	61.344	18.417	4.779	50.501	47.899	7.413	102.125	3.372	4.150	187
Trentino-Alto Adige	182.146	176.728	102.683	39.151	10.209	91.350	78.240	18.084	170.341	5.767	4.690	206
Belluno	63.854	63.085	18.871	8.860	5.277	22.515	35.472	3.899	57.878	403	4.428	116
Padova	128.959	126.819	28.090	4.284	72.448	34.525	71.002	12.010	96.553	19.789	10.922	63
Rovigo	67.061	66.111	5.722	2.995	27.242	8.126	39.026	2.736	42.826	4.292	13.719	48
Treviso	108.549	105.992	18.894	5.703	36.958	22.294	73.189	8.176	87.151	6.387	7.537	78
Venezia	128.985	121.975	59.640	5.094	27.059	61.419	41.550	16.625	101.954	30.718	12.055	60
Verona	138.521	136.453	37.776	10.778	54.983	34.509	76.428	13.686	116.967	17.339	14.574	50
Vicenza	129.566	127.891	37.770	12.181	30.046	28.935	80.577	10.585	110.622	9.254	13.473	72
Veneto	765.495	748.326	206.763	49.895	254.013	212.323	417.244	67.717	613.951	88.182	76.708	487
Gorizia	31.810	29.798	12.405	3.521	9.469	12.020	17.271	4.185	28.738	3.794	461	6
Udine	176.841	173.897	33.017	19.878	50.222	38.948	122.565	12.380	159.435	4.449	10.038	248
Friuli-Venezia Giulia	208.651	203.695	45.422	23.399	59.691	50.968	139.836	16.565	188.173	8.243	10.499	254
Trieste (Territorio di)	79.294	75.894	59.583	8.633	2.955	50.346	24.580	15.517	67.337	47.978	727	32
Genova	244.320	235.602	188.136	10.889	24.963	188.075	40.984	66.975	227.417	138.605	4.418	259
Imperia	59.048	56.415	29.701	4.520	4.649	31.038	14.503	8.136	51.286	13.224	9.587	321
La Spezia	61.332	59.536	34.184	3.433	9.138	33.768	16.908	8.295	55.510	15.326	6.414	145
Savona	70.568	68.716	45.040	3.307	13.839	43.450	19.096	9.505	61.953	18.415	3.103	110
Liguria	435.268	420.269	297.061	22.149	52.589	296.331	91.491	92.911	396.166	185.570	23.522	835
Bologna	191.465	185.756	98.050	11.509	46.580	104.385	55.297	37.834	158.252	64.760	13.272	54
Ferrara	94.846	90.285	22.414	11.225	30.671	18.130	44.882	6.569	72.409	10.262	17.832	117
Forlì	112.997	110.798	35.163	5.844	44.119	36.399	45.173	9.975	81.077	7.003	14.855	84
Modena	112.764	111.305	28.249	8.239	55.837	37.453	54.012	8.831	91.238	10.366	10.981	39
Parma	101.969	100.824	32.605	9.855	42.681	28.585	55.551	10.035	84.416	14.224	10.227	51
Piacenza	78.417	77.042	23.501	7.339	35.448	17.731	40.497	5.390	63.949	11.579	9.094	191
Ravenna	74.101	71.042	15.128	4.638	24.922	16.999	44.244	6.821	62.008	5.962	7.424	64
Reggio nell'Emilia	90.186	85.253	17.891	4.165	47.072	20.412	54.326	5.833	75.710	6.550	11.091	192
Emilia-Romagna	856.745	832.305	273.001	62.814	327.330	280.094	393.982	91.288	689.059	130.706	94.776	792
Arezzo	72.119	71.055	14.685	3.655	20.445	34.627	15.474	4.338	54.740	2.601	15.932	71
Firenze	213.799	210.097	102.177	10.427	54.067	175.768	25.859	43.163	195.643	63.342	5.355	41
Grosseto	53.249	50.753	15.948	3.497	3.866	22.348	7.394	3.298	40.117	—	17.768	111
Livorno	65.817	62.137	38.984	3.486	7.846	41.425	15.552	9.792	57.169	12.684	3.905	94
Lucca	95.498	94.015	26.673	15.054	30.119	47.444	38.155	9.821	81.655	7.045	5.774	62
Massa-Carrara	53.280	48.323	11.048	3.372	6.485	15.150	19.549	3.220	47.102	4.066	15.520	629
Pisa	83.112	80.919	24.415	3.975	20.260	41.975	41.975	6.408	71.483	3.222	6.683	85
Pistoia	55.312	53.986	16.958	3.603	14.962	36.517	14.642	4.606	48.559	5.627	2.736	89
Siena	61.516	60.997	24.812	4.991	13.757	39.958	8.668	4.191	49.897	2.138	7.024	17
Toscana	753.702	732.282	275.700	52.060	171.807	455.212	176.574	88.837	646.365	100.725	80.697	1.199

Segu: TAV. 9 — Abitazioni occupate e non occupate, per servizio installato

PROVINCIE E REGIONI	TOTALE ABITAZIONI E ALTRI ALLOGGI	ABITAZIONI FORNITE DI									ABITAZIONI SFORNITE DI	
		cucina	acqua potabile			latrina		bagno	impianto fisso di		acqua potabile e latrina	qualsiasi servizio
			di acquedotto		di pozzo	interna	esterna		illuminaz. elettrica	gas per cucina		
			interna	esterna								
Perugia	120.982	119.647	32.871	8.890	30.931	42.039	21.791	9.110	90.401	3.660	33.936	95
Terni	52.509	51.384	16.035	3.515	8.955	18.053	10.491	5.667	43.258	2.277	15.974	33
Umbria	173.491	171.031	48.906	12.405	39.886	60.092	32.282	14.777	133.659	5.937	49.910	128
Ancona	87.239	85.477	42.466	5.976	16.550	41.529	25.360	10.236	73.672	8.148	10.692	104
Ascoli Piceno	67.866	66.682	16.460	3.634	14.085	25.804	15.774	3.485	48.172	1.603	18.255	107
Macerata	65.681	64.946	17.233	4.149	17.733	25.068	13.100	4.336	51.010	—	17.018	73
Pesaro e Urbino	73.692	72.619	20.307	4.272	16.859	21.461	15.501	4.444	48.644	6.033	23.467	107
Marche	294.478	289.724	96.466	18.031	65.227	113.862	69.735	22.501	221.498	15.784	69.432	391
Frosinone	110.752	108.791	12.522	2.442	22.892	24.543	17.230	3.080	57.846	—	47.323	1.360
Latina	59.735	49.969	14.783	1.544	14.246	24.609	10.807	3.557	35.818	—	12.547	1.614
Rieti	48.190	47.500	7.615	2.192	1.743	10.618	4.483	1.956	33.666	—	29.604	98
Roma	472.819	434.607	321.277	32.880	21.548	347.611	47.777	188.971	420.480	236.750	29.630	306
Viterbo	66.385	64.693	21.796	3.556	4.196	24.113	9.391	3.417	56.654	1.797	24.584	40
Lazio	757.881	700.560	377.993	42.614	64.625	431.494	89.688	200.981	604.464	238.547	143.688	3.418
Campobasso	101.694	100.327	10.777	1.878	10.675	23.774	5.558	1.715	79.976	2.014	62.279	294
Chieti	95.801	93.174	20.305	4.406	26.005	28.629	19.093	3.423	63.403	1.991	29.770	293
L'Aquila	95.277	92.213	21.424	4.290	2.013	22.816	7.168	4.014	77.230	—	55.871	213
Pescara	52.408	50.516	15.307	3.340	9.754	17.344	9.383	4.120	33.860	3.158	16.737	186
Teramo	55.489	53.770	7.439	3.093	8.272	10.748	12.469	1.370	26.850	—	25.194	150
Abruzzi e Molise	400.669	390.000	75.252	17.007	56.719	103.311	53.671	14.642	281.319	7.163	189.851	1.136
Avellino	117.309	106.054	12.258	2.766	18.571	25.344	11.097	1.902	68.575	—	62.975	3.088
Benevento	77.753	74.198	10.331	3.031	22.016	20.532	10.961	1.767	39.624	991	29.141	795
Caserta	140.537	130.183	17.433	17.075	61.036	30.947	62.203	2.611	101.573	1.286	26.970	787
Napoli	429.424	361.435	205.878	77.057	78.895	219.346	164.068	36.542	382.017	70.872	13.101	1.711
Salerno	189.603	171.420	38.382	15.624	28.473	60.889	48.465	7.683	136.080	2.496	60.824	1.608
Campania	954.626	843.290	284.282	115.553	208.991	357.058	296.794	50.505	727.869	75.645	193.011	7.989
Bari	280.015	239.041	69.903	11.554	88.604	122.688	33.799	11.142	234.431	7.247	62.152	1.313
Brindisi	77.885	73.011	9.574	3.027	40.616	24.188	25.919	2.061	50.581	—	11.061	375
Foggia	149.605	139.356	34.915	2.028	21.129	37.048	5.574	3.880	123.583	2.584	41.865	435
Lecce	149.216	144.959	14.259	2.865	76.190	43.481	84.267	3.732	114.161	944	12.516	361
Taranto	94.642	77.233	30.033	3.606	27.960	47.434	23.870	4.217	74.481	4.990	7.086	725
Puglia	751.363	673.600	158.684	23.080	254.499	324.839	178.429	25.032	597.237	15.765	134.680	3.209
Matera	45.581	43.466	5.431	535	2.825	11.651	1.689	1.000	33.958	—	28.351	245
Potenza	110.845	108.612	19.546	2.001	6.195	32.604	4.782	2.368	73.784	—	64.283	277
Basilicata	156.426	152.078	24.977	2.536	9.020	44.255	6.471	3.368	107.742	—	92.634	522
Catanzaro	175.971	156.633	22.759	3.153	1.658	59.824	9.567	2.869	98.682	564	92.111	4.412
Cosenza	164.462	154.641	30.778	5.445	3.692	51.374	10.824	3.322	89.847	—	92.387	2.789
Reggio di Calabria	156.159	137.465	28.792	4.801	3.887	57.372	12.614	3.764	78.795	—	74.063	6.872
Calabria	496.592	448.739	82.329	13.399	9.237	168.570	33.005	9.955	267.324	564	258.561	14.073
Agrigento	121.831	102.308	29.840	2.937	4.773	73.677	3.578	1.626	83.850	—	38.482	4.321
Caltanissetta	76.420	65.823	28.646	2.546	4.198	49.275	2.358	1.292	47.304	—	17.535	1.604
Catania	211.290	176.615	69.588	18.617	38.355	115.869	36.706	11.992	157.535	4.724	40.279	5.879
Enna	61.861	49.965	20.181	1.470	2.872	32.746	2.180	904	40.300	—	21.334	3.349
Messina	178.995	154.754	39.667	7.333	18.455	83.467	16.795	8.873	103.194	4.183	61.158	6.711
Palermo	236.640	218.752	119.249	12.457	8.448	193.709	6.881	20.401	196.261	3.267	21.002	1.998
Ragusa	69.904	62.704	25.326	1.124	15.605	42.406	2.771	2.156	39.201	—	11.272	907
Siracusa	81.892	62.976	41.359	3.153	8.338	56.137	6.115	2.950	60.814	—	9.373	1.541
Trapani	111.921	98.206	30.163	5.991	40.297	57.866	14.396	2.996	64.629	626	17.181	1.998
Sicilia	1.150.754	992.103	404.019	55.628	141.341	705.152	91.780	53.190	793.088	12.800	237.616	28.308
Cagliari	146.202	135.853	32.864	13.138	18.767	36.491	67.183	11.503	103.918	4.474	29.798	2.153
Nuoro	56.500	55.129	8.041	3.574	2.287	9.755	10.638	831	37.833	—	32.656	445
Sassari	79.205	65.754	27.532	4.256	6.833	29.548	10.466	2.885	57.951	1.580	26.471	1.728
Sardegna	281.907	256.736	68.437	20.968	27.887	75.794	88.287	15.219	199.702	6.054	88.925	4.326
ITALIA	11.662.765	10.996.659	4.098.325	1.053.939	2.676.655	4.329.027	4.115.713	1.215.666	9.433.734	1.706.533	1.825.683	69.143

