

ISTITUTO CENTRALE DI STATISTICA  
IX CENSIMENTO GENERALE DELLA POPOLAZIONE  
4 NOVEMBRE 1951

VOLUME I  
DATI SOMMARI PER COMUNE

FASCICOLO 6  
PROVINCIA DI VERCELLI



SOC. ABETE - ROMA  
1956

---

**Fasc. 6 - Provincia di Vercelli**

**ERRATA - CORRIGE**

Pag.	Tav.	Col.	Riga	Errata	Corrige
35	3	11	55	21	521
36	3	3	25	173	172

## INDICE

### CARTA PLANIMETRICA

AVVERTENZE . . . . .	Pag. 5
TAVOLA 1 - Superficie territoriale e densità - Popolazione per sesso : residente, per specie di località abitata ; residente temporaneamente assente, per luogo di presenza ; presente, per carattere della dimora . . . . .	» 12
» 2 - Altitudine e popolazione residente dei comuni, delle frazioni geografiche e delle località abitate . . . . .	» 18
» 3 - Popolazione residente, per sesso e stato civile . . . . .	» 35
» 4 - Popolazione residente, per sesso e classi di età . . . . .	» 38
» 5 - Popolazione residente in età da 6 anni in poi, per sesso : analfabeti ; alfabeti, secondo il titolo di studio . . . . .	» 44
» 6 - Popolazione residente in età da 10 anni in poi, per sesso : attiva, secondo il ramo di attività economica ; non attiva, secondo alcuni gruppi di condizioni non professionali . . . . .	» 50
» 7 - Popolazione residente attiva, per sesso : addetta al ramo dell'agricoltura, caccia e pesca e ad altri rami di attività economica, secondo la condizione sociale . . . . .	» 56
» 8 - Famiglie residenti : in totale ; col capo famiglia addetto al ramo dell'agricoltura, caccia e pesca e ad altri rami di attività economica, per condizione sociale del capo famiglia . . . . .	» 62
» 9 - Abitazioni, altri alloggi e relativi abitanti. Abitazioni e relative stanze, per titolo di godimento . . . . .	» 68
» 10 - Abitazioni occupate e non occupate, per servizio installato . . . . .	» 71

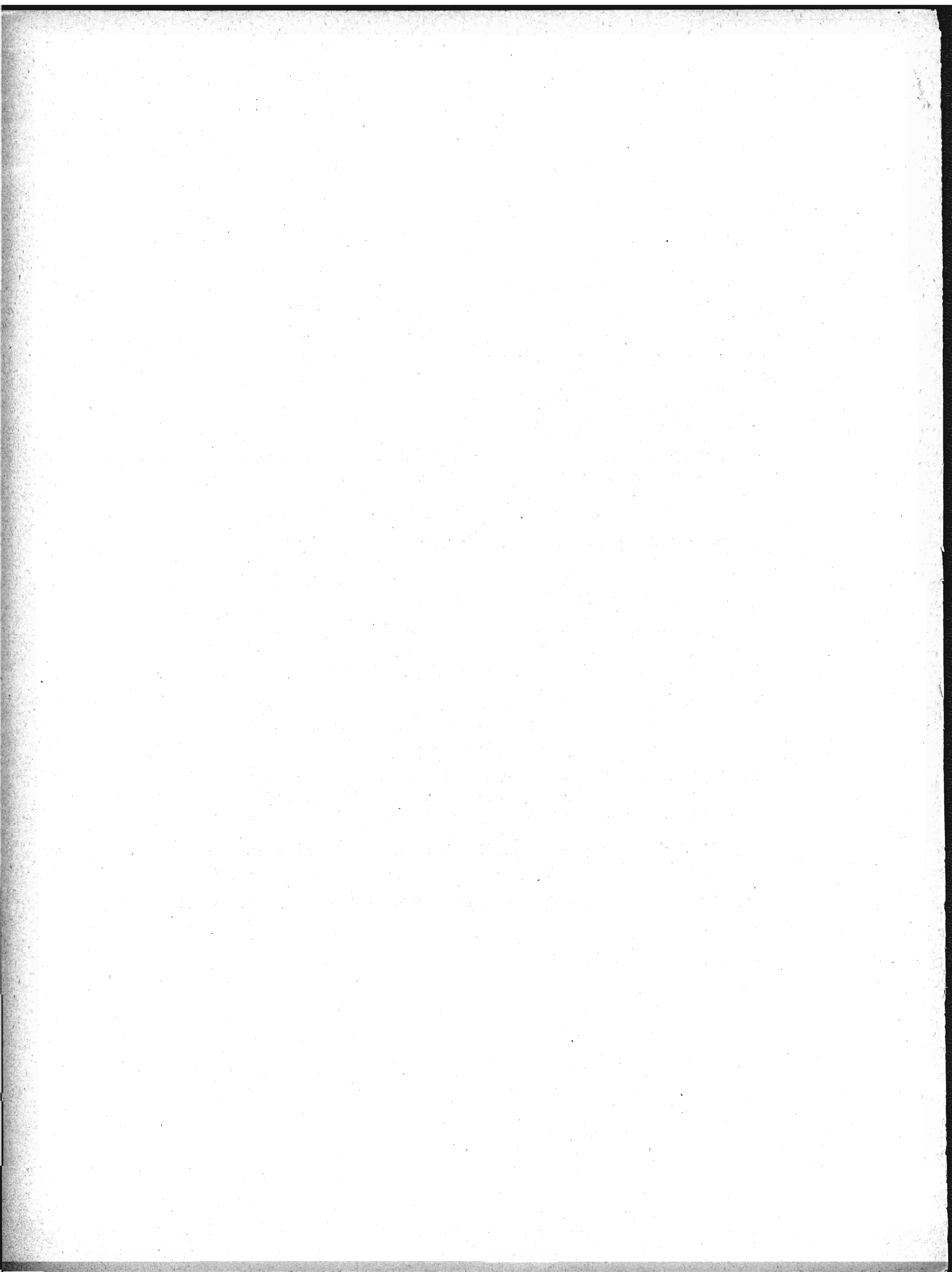

## AVVERTENZE

Le presenti « avvertenze » hanno lo scopo di eliminare le eventuali incertezze che possono sorgere nella interpretazione dei dati, allorchè si consultano le tavole statistiche contenute nel fascicolo. A tal fine si è ritenuto necessario definire le modalità cui fanno riferimento i dati indicati nelle predette tavole ogni qual volta esse modalità possano far sorgere dubbi sul loro preciso significato.

Per facilità di ricerca, accanto ad ogni modalità oggetto di definizione sono riportati, fra parentesi, i numeri distintivi delle tavole statistiche i cui dati sono classificati in funzione della modalità considerata.

Ai fini di eventuali raffronti fra i dati riportati nel presente fascicolo e quelli analoghi risultanti dal Censimento generale della popolazione al 21-4-1936, si richiama quanto esposto in proposito nella « Relazione generale » al IX Censimento generale della popolazione.

**1. - Carta planimetrica provinciale.** — Nella carta planimetrica (scala 1 : 250.000) inserita nel fascicolo sono indicati, con riferimento alla data di censimento, i confini dei Comuni della provincia e la rete stradale e ferroviaria statale.

I confini comunali sono stati tracciati in base a piano topografico del IX Censimento generale della popolazione, formato con le tavolette al 25.000 dell'Istituto Geografico Militare ; l'ubicazione dei centri capoluoghi di comune è stata contrassegnata con simboli convenzionali corrispondenti alle classi di ampiezza demografica (popolazione residente) indicate in calce alla carta stessa.

I Comuni sono contraddistinti da un numero progressivo secondo l'ordine geografico (dall'alto in basso e da sinistra a destra). Nel retro della carta è predisposto l'elenco dei Comuni in ordine alfabetico con riferimento anche al numero d'ordine geografico, onde facilitare l'individuazione dei singoli Comuni nella carta stessa.

**2. - Comune.** — La denominazione e la superficie territoriale dei Comuni fanno riferimento alla data di censimento (4 novembre 1951). La superficie territoriale (espressa in ettari) è quella fornita dagli Uffici Tecnici del Catasto o Erariali ; eventuali differenze con i dati pubblicati nei fascicoli provinciali relativi al Censimento generale della popolazione del 21 aprile 1936 sono da ascrivere a variazioni territoriali o a rettifiche per accertamenti intervenuti successivamente.

Le zone di territorio in contestazione tra due o più Comuni sono comprese, ai fini del Censimento, nella circoscrizione di uno dei Comuni medesimi, come posto in evidenza, di volta in volta, con apposita nota in calce alle tavole 1 e 2. Analoga nota è stata apposta per le variazioni territoriali che hanno avuto esecuzione, successivamente alla data di censimento, fino al 30 giugno 1954.

**3. - Frazione geografica (Tav. 2).** — Quota parte di territorio comunale comprendente di norma un centro abitato, nonchè nuclei abitati e case sparse circconvicini gravitanti sul centro. Sono considerate, inoltre, frazioni geografiche a se stanti, anche se disabitate :

- a) le isole amministrative, cioè le parti di territorio comunale separate, da quella comprendente la casa comunale, dal territorio di altro o di altri Comuni e le isole marittime e lacuali ;
- b) le zone di territorio comprendenti nuclei o case sparse gravitanti su centri abitati di altri Comuni ;
- c) le zone di territorio di alta montagna completamente disabitata, le paludi, gli acquitrini e i laghi appartenenti ad un solo Comune, purchè di una certa ampiezza ;
- d) la parte di lago spettante a ciascun Comune, qualora il lago risulti diviso tra più Comuni ;
- e) le zone di territorio in contestazione tra due o più Comuni.

4. - **Località abitate** (*Tavv. 1 e 2*). — Aggregati più o meno grandi di case che, ai fini dell'insediamento della popolazione, si distinguono in: «centro abitato», «nucleo abitato», «case sparse». I centri e i nuclei abitati, aventi sempre un nome proprio, possono risultare costituiti da case situate nel territorio di due o più Comuni confinanti; tale particolarità è posta in evidenza, di volta in volta, con apposita nota.

— **Centro abitato** (*Tavv. 1 e 2*). — Aggregato di case contigue o vicine con interposte strade, piazze e simili, o comunque brevi soluzioni di continuità, caratterizzato dall'esistenza di servizi od esercizi pubblici determinanti un luogo di raccolta ove sogliono concorrere anche gli abitanti dei luoghi vicini, per ragioni di culto, istruzione, affari, approvvigionamenti e simili.

Sono considerati «centri abitati temporanei» le località turistiche, di cura e di villeggiatura non abitate continuamente, aventi, però, nel periodo di attività stagionale, i requisiti di centro abitato.

I centri che comprendono la casa comunale sono contrassegnati con asterisco.

— **Nucleo abitato** (*Tavv. 1 e 2*). — Aggregato di case, con almeno cinque famiglie, privo del luogo di raccolta che caratterizza il centro abitato. Il carattere di nucleo abitato è, inoltre, riconosciuto:

a) al gruppo, anche minimo, di case vicine tra loro, situate in zona montana, quando vi abitino almeno due famiglie e le condizioni della viabilità siano tali da rendere difficili e comunque non frequenti i rapporti con le altre località abitate;

b) all'aggregato di case (dirute o non dirute) in zona montana, già sede di popolazione e, alla data di censimento, disabitato per il noto fenomeno dello spopolamento montano;

c) ai fabbricati di aziende agricole e zootecniche (cascine, fattorie, masserie, ecc.), anche se costituiti da un solo edificio, purchè il numero delle famiglie in esso abitanti non sia inferiore a cinque;

d) ai conventi, alle case di cura, alle colonie climatiche e sanatoriali, agli orfanotrofi, alle case di correzione e alle scuole-convitto situati in aperta campagna;

e) agli edifici distanti da centri e nuclei abitati, con servizi od esercizi pubblici (stazione ferroviaria, centrale idroelettrica, spaccio, chiesa, ecc.), purchè negli stessi o nelle eventuali case prossime, da comprendere nel nucleo, abitino almeno due famiglie.

— **Case sparse** (*Tavv. 1 e 2*). — Case disseminate per la campagna o situate lungo strade a distanza tale tra loro da non poter costituire nemmeno un nucleo abitato.

5. - **Accentatura dei nomi dei Comuni, delle frazioni geografiche e delle località abitate.** — Ai fini della retta pronuncia dei nomi dei Comuni, delle frazioni geografiche e delle località abitate, è stato posto l'accento tonico sulle parole sdrucciole e tronche.

Le parole piane non sono state accentate anche se terminanti con vocali costituenti iato, mentre sono state accentate sulla penultima sillaba se terminanti con vocali costituenti dittongo.

Le parole terminanti con consonante sono state accentate se l'accento tonico non cade sull'ultima vocale.

6. - **Altitudine** (*Tav. 2*). — Per i Comuni e le frazioni geografiche è stata indicata l'altitudine minima e massima dell'intero territorio; l'altitudine dei centri abitati si riferisce al principale luogo di raccolta, di norma una piazza (della chiesa parrocchiale, del municipio, del mercato, ecc.); l'altitudine dei nuclei abitati fa riferimento ad un punto intermedio del terreno su cui sorgono le case dei nuclei stessi.

7. - **Popolazione residente** (*Tavv. 1 e 2*). — È costituita dal complesso delle persone aventi, alla data di censimento, la dimora abituale nel Comune considerato, anche se non iscritte nel registro della popolazione stabile, tanto se presenti quanto se temporaneamente assenti dal Comune, alla data medesima, per una delle seguenti ragioni: a) affari, diporto, breve cura e simili; b) balatico (bambini dati a balia); c) istruzione, riabilitazione, noviziato religioso; d) servizio militare di leva, di richiamo, di volontariato (esclusi i dispersi in guerra); e) servizio statale all'estero; f) missione fuori sede; g) attività svolte continuativamente in Comune diverso da quello di abitazione della famiglia, sempre che il rientro in famiglia ricorresse almeno settimanalmente; h) lavori stagionali o comunque temporanei; i) mancanza di sede fissa di lavoro; l) imbarco su navi della marina militare o mercantile; m) ricovero temporaneo in luoghi di cura o di assistenza, compreso il ricovero in istituti psichiatrici di durata inferiore a tre anni; n) detenzione in attesa di giudizio o condanna a pena inferiore a 5 anni o confino.

Nella popolazione residente di ciascun Comune sono compresi anche gli sfollati per eventi bellici che in esso hanno conservato l'iscrizione anagrafica, pur alloggiando fuori del territorio del Comune stesso, nel quale non hanno potuto ancora far ritorno per cause indipendenti dalla loro volontà, nonchè i cittadini italiani profughi da territori non più amministrati dall'Italia dopo l'ultima guerra (esclusa la Zona A del T.L.T.) che, alla data di censimento, si trovavano nel territorio del Comune.

La popolazione residente di ciascun centro o nucleo diviso tra due o più Comuni (Tav. 2) è data dalla somma delle quote parti riportate per il centro o nucleo stesso nei diversi Comuni di appartenenza indicati in nota.

**8. - Popolazione presente (Tav. 1).** — È costituita dalle persone presenti nel Comune considerato, alla data di censimento, tanto se residenti nel Comune, quanto se residenti in altri Comuni o all'estero.

**9. - Densità demografica dei Comuni (Tav. 1).** — Rapporto tra il totale della popolazione residente di ciascun Comune e la superficie territoriale del Comune espressa in Km<sup>2</sup>; il tutto, con riferimento alla data di censimento.

**10. - Assenza temporanea (Tav. 1).** — Riguarda coloro che, alla data di censimento, erano assenti dal Comune di residenza per una qualsiasi delle ragioni di cui al punto 7.

**11. - Età (Tavv. 4 e 5).** — È misurata in anni compiuti e pertanto nelle classificazioni per gruppi gli estremi inferiore e superiore di ciascuna classe sono espressi in anni compiuti. Così, ad es.:

fino a 6 anni: dalla nascita fino al 6° anno di vita compiuto (cioè fino al 6° compleanno);

da 6 a 10 anni: dal 6° anno compiuto fino al 10° anno compiuto (cioè fino al 10° compleanno);

da 10 a 14 anni: dal 10° anno compiuto fino al 14° anno compiuto (cioè fino al 14° compleanno);

da 14 a 18 anni: dal 14° anno compiuto fino al 18° anno compiuto (cioè fino al 18° compleanno);

.....

da 65 anni in poi: dal 65° anno compiuto in poi.

È da avvertire che i casi di censiti in età ignota sono stati eliminati mediante accertamenti presso i Comuni di residenza e di nascita dei censiti stessi; i rarissimi casi per i quali non è stato possibile accertare l'esatta data di nascita sono stati eliminati in base alle altre notizie del foglio di censimento interferenti con l'età.

**12. - Grado di istruzione dei censiti (Tav. 5).** — Si riferisce al più alto titolo di studio conseguito in qualsiasi scuola (pubblica o privata, italiana o straniera, anche all'estero), non alla più alta classe o al più alto corso frequentato con successo.

— **Analfabeti.** — Sono considerati tali coloro che hanno dichiarato di non sapere nè leggere nè scrivere (analfabeti completi), più coloro che hanno dichiarato di sapere solo leggere o solo scrivere (semi-analfabeti).

— **Alfabeti.** — Sono considerati tali coloro che hanno dichiarato di possedere un titolo di studio o, almeno, di saper leggere e scrivere. Gli scolari delle prime classi elementari, in età da 6 anni in poi, sono stati considerati alfabeti.

— **Alfabeti privi di titolo di studio.** — Coloro che non hanno conseguito neanche il minimo titolo di studio di scuola elementare (certificato di proscioglimento).

— **Alfabeti forniti di titolo di studio di scuola elementare.** — Coloro che hanno conseguito il certificato di proscioglimento o la licenza elementare.

— **Alfabeti forniti di titolo di studio di scuola media inferiore.** — Nel gruppo sono compresi anche coloro che hanno ultimato con successo i corsi ginnasiali.

— **Alfabeti forniti di titolo di studio di scuola media superiore.** — I censiti con titolo di studio di scuola artistica media sono compresi nel gruppo con titolo di studio di scuola media superiore tecnica, professionale e artistica.

**13. - Popolazione attiva e popolazione non attiva (Tavv. 6 e 7).** — La popolazione attiva è costituita dai censiti in età da 10 anni in poi esercitanti una professione, arte o mestiere. Sono compresi nella popolazione attiva anche i disoccupati, i militari (di leva, volontari e richiamati), i ricoverati temporaneamente in luoghi di cura o di assistenza, i detenuti in attesa di giudizio o condannati a pena inferiore a 5 anni e i confinati, per tutti i quali è stata considerata l'ultima attività professionale esercitata, rispettivamente, prima della disoccupazione, del servizio militare, del ricovero, della detenzione, del confino.

La popolazione non attiva è costituita dai censiti di qualunque età di condizione non professionale e cioè: bambini, studenti, persone in attesa di prima occupazione, donne attendenti alle cure domestiche, proprietari, benestanti, pensionati, infermi o ricoverati in luoghi di cura o di assistenza a tempo indeterminato, inabili permanenti, detenuti condannati a pena di 5 anni e più, persone viventi a carico della pubblica beneficenza, mendicanti, prostitute. Nella tavola 6 la popolazione non attiva considerata è quella in età da 10 anni in poi; pertanto nelle persone in attesa di prima occupazione sono comprese anche quelle, dichiaratesi tali, in età da 10 a 14 anni. Circa le donne attendenti alle cure domestiche, è da tener presente che sono considerate tali anche quelle che, pur esercitando una professione, arte o mestiere, dedicano prevalentemente la propria attività alla casa.

**14. - Ramo di attività economica in cui il censito esercita la professione, arte o mestiere (Tav. 6).** — La classificazione delle attività economiche predisposta dall'Istituto Centrale di Statistica, che ha per base l'attività (unica o prevalente) delle singole « unità locali » (fabbriche, botteghe artigiane, laboratori, negozi, sedi e filiali bancarie e assicurative, ospedali, gabinetti medici e studi professionali, esercizi pubblici, ecc.), si articola in categorie raggruppate in classi e successivamente in rami.

L'ordine di successione dei rami prende anzitutto in considerazione le attività economiche riguardanti la lavorazione della terra, l'allevamento del bestiame e la cattura di animali (agricoltura, caccia e pesca); poi lo sfruttamento del sottosuolo e la trasformazione dei prodotti (industrie estrattive e manifatturiere); seguono le costruzioni edilizie e stradali e le installazioni di impianti; indi, la produzione e distribuzione di energia elettrica e di gas e la distribuzione di acqua; i trasporti di cose e di persone e le comunicazioni di notizie; il commercio; il credito, le assicurazioni e le gestioni finanziarie; le prestazioni di servizi riguardanti il settore privato e, infine, i servizi prestati dall'amministrazione statale e da enti pubblici.

**15. - Posizione nella professione e condizione sociale (Tavv. 7 e 8).** — La condizione del censito in rapporto all'impresa (azienda, ente, ecc.) ove egli svolge la propria attività professionale individua la posizione nella professione. Nel presente fascicolo le predette posizioni, ad esclusione di quella di « coadiuvante », sono state opportunamente raggruppate e i gruppi così formati sono stati denominati, per brevità, « condizioni sociali » che, alla loro volta, sono state riunite in due grandi categorie: I) condizioni di « indipendente », se il censito gestisce l'impresa o, comunque, lavora in conto proprio; II) condizioni di « dipendente », se il censito lavora per conto altrui.

#### I) INDIPENDENTI

**A - Agricoltura, caccia e pesca.** — Sono considerati indipendenti: *a)* i conduttori non coltivatori e altri amministratori, cioè coloro che gestiscono un'azienda agricola, forestale, zootecnica o per la caccia o per la pesca, sopportandone il rischio e nella quale non impiegano nè l'opera manuale propria, nè quella dei familiari; *b)* i conduttori coltivatori, cioè coloro che gestiscono un'azienda agricola, forestale, zootecnica sopportandone il rischio e nella quale impiegano l'opera manuale propria o quella dei familiari; *c)* i coloni parziari (mezzadri, terziari, ecc.), cioè coloro che coltivano un fondo avuto a colonia parziaria; *d)* gli altri lavoratori in proprio, quali quelli che svolgono, in conto proprio, una attività di caccia o di pesca, eventualmente con l'aiuto di familiari, avendo o no personale retribuito alle proprie dipendenze.

**B - Altri rami di attività economica.** — Sono considerati indipendenti: *e)* gli amministratori titolari di azienda, cioè coloro che gestiscono un'azienda industriale, commerciale, ecc., sopportandone il rischio e nella quale non impiegano nè l'opera manuale propria, nè quella dei familiari; *f)* i liberi professionisti, cioè coloro che esercitano, in conto proprio, una professione o arte liberale, senza o con l'aiuto di personale retribuito; *g)* gli altri lavoratori in proprio, quali quelli che gestiscono, in conto proprio, una piccola industria o bottega artigiana o negozio e simili, partecipandovi con lavoro manuale, eventualmente con l'aiuto di familiari, avendo o no personale retribuito alle proprie dipendenze.



## II) DIPENDENTI

A - *Agricoltura, caccia e pesca.* — Sono considerati dipendenti: a) i dirigenti, cioè coloro che esercitano, con il corrispettivo di una remunerazione, attività con funzioni direttive (tecniche o amministrative) o rappresentanza per tutta o parte notevole di un'azienda agricola, forestale, zootecnica o per la caccia o per la pesca; b) gli impiegati, cioè coloro che esercitano, con il corrispettivo di una remunerazione, attività con funzioni esecutive in una delle aziende anzicitate; c) i compartecipanti, cioè coloro che assumono, nel corso di un'annata agraria, una parte dei lavori necessari ad una coltivazione legnosa oppure tutti o parte dei lavori necessari ad una coltivazione erbacea, ricevendo come compenso una quota parte del prodotto; d) i salariati fissi, i salariati semifissi, i giornalieri e simili; e) gli altri lavoratori.

B - *Altri rami di attività economica.* — Sono considerati dipendenti; f) i dirigenti, cioè coloro che esercitano, con il corrispettivo di una remunerazione, attività con funzioni direttive (tecniche o amministrative) o di rappresentanza per tutta o parte notevole di un'azienda industriale, commerciale, ecc.; dei dipendenti dello Stato (civili e militari) sono considerati dirigenti quelli di grado superiore al VII e quelli esercitanti attività con funzioni direttive indipendentemente dal grado (capi di istituti di istruzione, ecc.); degli addetti al culto sono considerati dirigenti i vescovi, i capi di convivenze religiose, i parroci e simili; g) gli impiegati, cioè coloro che esercitano con il corrispettivo di una remunerazione, attività con funzioni esecutive in una azienda industriale, artigiana, commerciale, ecc.; dei dipendenti dello Stato (civili e militari) sono considerati impiegati quelli di grado inferiore al VI; h) gli altri lavoratori (di aziende industriali, artigiane, commerciali, ecc.), quali: gli operai (specializzati, qualificati e comuni), i manovali (specializzati e comuni) e i garzoni; i camerieri, i barbieri e simili, i lavoranti a domicilio per commissioni di fabbricanti e commercianti.

- COADIUVANTI DI INDIPENDENTI. — Sono compresi in questa posizione i familiari (parenti o affini) che coadiuvano un « indipendente », senza avere un rapporto d'impiego regolato in base a contratti di lavoro, nella conduzione di un'azienda, sia che si tratti di azienda agricola, forestale, zootecnica o per la caccia o per la pesca, sia che si tratti di azienda industriale o artigiana o commerciale, ecc.

16. - **Famiglia di censimento - Capo famiglia** (*Tav. 8*). — Ai fini del Censimento, per famiglia s'intende l'insieme di più persone abitualmente conviventi (cioè che coabitano e costituiscono un'unica economia, anche se limitata alla sola alimentazione), legate da vincoli di parentela, affinità, adozione, affiliazione, tutela o anche affettivi, nonchè di coloro che convivono con esse per ragioni di lavoro (domestici, garzoni, maggior-domi, ecc.) o perchè dozzinanti o pensionanti. Le famiglie residenti sono quelle i cui membri hanno dimora abituale nel Comune di censimento.

Ai fini del Censimento, capo famiglia è la persona considerata tale dai componenti della famiglia, ancorchè non sopporti il carico familiare.

La differenza fra il totale delle famiglie residenti nel Comune e la somma delle famiglie con capi famiglia addetti all'agricoltura, caccia e pesca e addetti ad altro ramo di attività economica corrisponde alle famiglie con capi famiglia in condizioni non professionali o, eventualmente, in età fino a 10 anni.

17. - **Abitazione** (*Tavv. 9 e 10*). — Uno o più vani funzionalmente destinati all'abitare, con ingresso indipendente su strada, pianerottolo, cortile, terrazza, ballatoio e simili, alla data di censimento occupati o destinati ad essere occupati da una famiglia oppure da più famiglie coabitanti. Sono comprese nelle abitazioni tutte le costruzioni in legno destinate all'abitare aventi sempre, però, i caratteri dell'igiene, della stabilità, ecc. Sono escluse, invece, dalla indagine: le costruzioni rurali abitate soltanto durante i lavori agricoli stagionali dagli addetti ai lavori stessi; le abitazioni con diritto di extraterritorialità (ambasciate, ecc.); i locali ad uso delle convivenze (caserme, conventi, ospedali, ecc.) e, infine, quelli adibiti esclusivamente all'esercizio di una attività economica (uffici, laboratori, gabinetti medici, ecc.).

18. - **Abitazione occupata e non occupata** (*Tavv. 9 e 10*). — Le abitazioni occupate abitualmente da una o più famiglie residenti nel Comune sono considerate « abitazioni occupate »; sono considerate tali anche le camere di albergo costituenti appartamento a se stante, semprechè occupate abitualmente da persone residenti nel Comune. Ne consegue che gli abitanti relativi alle dette abitazioni sono quelli residenti (presenti o assenti alla data di censimento), il cui ammontare può essere inferiore, anche in misura sensibile,

alla popolazione residente del Comune a causa delle eventuali aliquote di detta popolazione (membri permanenti di convivenze, senza tetto, sfollati, ecc.) che non dispongono di abitazione nel Comune di iscrizione anagrafica.

Le abitazioni costruite, restaurate o trasformate di recente e ancora non abitate, quelle sfitte per qualsiasi ragione o anche occupate, periodicamente o no, da famiglia che abbia altrove la dimora abituale, sono considerate « abitazioni non occupate ». Le camere di albergo costituenti appartamento a se stante, non occupate abitualmente da persone residenti nel Comune, sono state considerate come locali della convivenza e, pertanto, non sono state rilevate.

**19. - Altri alloggi (Tav. 9).** — Si intendono tutti gli alloggi non destinati funzionalmente all'abitare (alloggi di fortuna) occupati abitualmente da una o più famiglie residenti, presenti o assenti alla data di censimento (ad es. grotte, baracche, cantine, magazzini, negozi, uffici, locali di scuole e caserme, alloggi in campi profughi, archi di mura antiche e di ponti, carrozzoni ambulanti). Sono comprese negli altri alloggi anche le camere di albergo isolate (non costituenti appartamento), semprechè dimora non provvisoria di persone residenti nel Comune.

**20. - Vano utile o stanza (Tav. 9).** — Spazio coperto, delimitato da ogni lato da pareti (in muratura, legno o vetro), che riceve luce e aria dirette e di ampiezza tale da contenere almeno un letto. La cucina, l'ingresso, nonchè i vani ricavati dalle soffitte, se in possesso dei requisiti citati, sono considerati stanze.

Le stanze che compongono le abitazioni comprendono sia quelle destinate esclusivamente ad abitazione, sia quelle destinate esclusivamente ad altro uso (ad es. laboratorio, ufficio, studio professionale), sia quelle, infine, destinate promiscuamente ad abitazione e altro uso.

**21. - Vano accessorio; cucina (Tav. 10).** — Vano che non riceve luce o aria dirette o non ha un'ampiezza sufficiente a contenere un letto o, pur avendo tali requisiti, è destinato, per costruzione o successiva trasformazione, ai servizi igienici (bagno, toletta, latrina) oppure al disimpegno di altri vani (corridoio e simili).

Per cucina si intende il vano (utile o accessorio) con almeno uno dei due seguenti requisiti: impianto fisso per la cottura delle vivande, impianto fisso di acquaio per la rigovernatura delle stoviglie.

**22. - Titolo di godimento delle abitazioni (Tav. 9).** — Dei titoli di godimento sono stati posti in evidenza: proprietà e usufrutto, affitto (compreso il subaffitto); la differenza fra il totale delle abitazioni e la somma relativa ai titoli suddetti comprende le abitazioni in godimento per: enfiteusi, prestazione di servizi (coloni parziari, portieri, guardiani, ecc.), uso gratuito.

**23. - Servizi installati (Tav. 10).** — L'espressione « esterna », adottata per l'impianto di acqua potabile di acquedotto e per la latrina, vuol significare che i predetti servizi sono ubicati o nel corpo del fabbricato che comprende l'abitazione (ballatoi, pianerottoli, cortili, ecc.) o, eventualmente, nel giardino od orto annessi al medesimo, a disposizione dei soli abitanti del fabbricato e non del pubblico in genere.

Per abitazioni sfornite di acqua potabile e di latrina s'intendono quelle che non dispongono di tali servizi, nè all'interno, nè all'esterno; sfornite di qualsiasi servizio, quelle che non dispongono nemmeno di cucina.

TAVOLE

TAV. I — Superficie territoriale e densità - Popolazione per sesso: residente, per specie di località

N. d'or- dine	COMUNI	Superficie territoriale <i>ha</i>	Densità <i>ab./km<sup>2</sup></i>	POPOLAZIONE								
				nei centri			nei nuclei			nelle case sparse		
				M	F	MF	M	F	MF	M	F	MF
1	Ailoche (a)	1.026	46	110	120	230	101	124	225	11	6	17
2	Alagna Valsesia	7.279	6	141	145	286	61	60	121	28	32	60
3	Albano Verellese	1.380	51	332	326	658	—	—	—	25	24	49
4	Alice Castello	2.477	89	875	882	1.757	71	74	145	151	140	291
5	Andorno Micca	2.359	281	2.284	2.681	4.965	663	770	1.433	108	116	224
6	Arbòrio	2.320	60	626	612	1.238	9	10	19	73	60	133
7	Asigliano Verellese	2.634	91	1.033	1.100	2.133	94	90	184	41	36	77
8	Balmuccia	1.017	21	89	124	213	—	—	—	—	—	—
9	Balocco	2.444	40	330	318	648	100	94	194	73	62	135
10	Benna	943	84	378	388	766	—	—	—	16	13	29
11	Bianzè	4.180	72	978	1.061	2.039	266	240	506	241	230	471
12	Biella (b)	4.668	917	17.822	21.616	39.438	858	914	1.772	803	778	1.581
13	Bioglio	1.782	93	135	192	327	518	695	1.213	67	59	126
14	Boccioleto	3.377	20	152	184	336	109	135	244	50	43	93
15	Borgo d'Ale	3.932	83	1.391	1.519	2.910	94	68	162	89	84	173
16	Borgosèria	4.058	288	4.394	5.283	9.677	799	824	1.623	196	206	402
17	Borgo Vercelli	1.941	130	1.072	1.124	2.196	44	39	83	118	123	241
18	Borriana	528	155	209	223	432	169	202	371	7	6	13
19	Brèia	739	56	133	173	306	42	55	97	5	8	13
20	Brusnengo	1.042	171	796	963	1.759	—	—	—	14	14	28
21	Burizzo	2.498	60	508	545	1.053	33	26	59	204	174	378
22	Callabiana	732	51	68	86	154	109	108	217	1	4	5
23	Camandona	948	98	74	95	169	343	408	751	3	3	6
24	Camburzano	381	270	281	436	717	101	121	222	47	41	88
25	Campertogno	3.417	13	102	113	215	92	118	210	5	8	13
26	Campiglia Cervo	1.169	41	129	171	300	71	113	184	—	—	—
27	Candelo	1.511	308	2.138	2.293	4.431	47	36	83	77	67	144
28	Caprile	1.133	32	57	63	120	105	105	210	15	16	31
29	Carcòforo	2.239	5	48	61	109	—	—	—	2	5	7
30	Caresana	2.373	102	1.043	1.107	2.150	45	48	93	91	90	181
31	Caresanablot	1.113	34	79	91	170	50	46	96	59	49	108
32	Carisio	3.011	52	491	485	976	166	133	299	165	136	301
33	Casanova Elvo	1.628	48	241	224	465	149	122	271	23	22	45
34	Casapinta	292	293	181	216	397	215	243	458	—	—	—
35	Cascine San Giacomo	964	71	279	276	555	—	—	—	61	67	128
36	Castelletto Cervo	1.497	63	200	212	412	185	183	368	82	74	156
37	Cavaglia	2.548	114	809	878	1.687	97	90	187	539	494	1.033
38	Cèllo	1.005	148	353	419	772	308	324	632	39	43	82
39	Cerreto Castello	266	95	23	31	54	41	46	87	64	47	111
40	Cerrione	2.800	62	599	615	1.214	99	82	181	187	160	347
41	Cervatto	934	18	33	30	63	43	58	101	—	—	—
42	Cigliano	2.535	172	1.649	1.860	3.509	124	120	244	325	290	615
43	Civiasco	727	50	120	135	255	49	55	104	1	—	1
44	Còggiola	2.368	169	1.685	1.984	3.669	153	148	301	24	18	42
45	Collobiano	912	36	122	122	244	38	29	67	8	12	20
46	Cossato	2.774	326	2.799	3.070	5.869	755	853	1.608	791	772	1.563
47	Costanzana	2.112	87	870	834	1.704	57	46	103	16	16	32
48	Cravagliana	3.450	24	116	159	275	230	300	530	7	12	19
49	Crescentino	4.828	113	2.146	2.280	4.426	292	284	576	230	226	456
50	Crevaquore	788	279	967	1.089	2.056	62	68	130	4	6	10
51	Crosa	96	631	192	239	431	91	84	175	—	—	—
52	Crova	1.399	84	475	520	995	61	54	115	38	28	66
53	Curino	2.137	50	203	240	443	250	293	543	40	49	89
54	Desana	1.653	94	678	744	1.422	36	30	66	37	33	70
55	Donato	1.182	88	306	322	628	56	58	114	154	139	293
56	Dorzano	485	93	159	191	350	—	—	—	51	51	102
57	Fobello	2.932	22	94	106	200	171	214	385	23	26	49
58	Fontanetto da Po	2.328	90	918	965	1.883	74	56	130	33	42	75

(a) Vedi comune di Guardabosone per territorio in contestazione. — (b) Vedi comune di Pralungo per territorio in contestazione.

abitata; residente temporaneamente assente, per luogo di presenza; presente, per carattere della dimora

R E S I D E N T E									P O P O L A Z I O N E P R E S E N T E									N. d'or- dine
T O T A L E			temporaneamente assente che si trovava						con dimora						T O T A L E			
			in comune diverso da quello di residenza			all'estero			abituale (residente)			temporanea (non residente)						
M	F	MF	M	F	MF	M	F	MF	M	F	MF	M	F	MF	M	F	MF	
222	250	472	8	4	12	—	—	—	214	246	460	1	2	3	215	248	463	1
230	237	467	4	5	9	1	—	1	225	232	457	18	8	26	243	240	483	2
357	350	707	14	4	18	—	—	—	343	346	689	3	4	7	346	350	696	3
1.097	1.096	2.193	42	21	63	6	8	14	1.049	1.067	2.116	30	22	52	1.079	1.089	2.168	4
3.055	3.567	6.622	128	72	200	26	14	40	2.901	3.481	6.382	79	78	157	2.980	3.559	6.539	5
708	682	1.390	16	7	23	—	—	—	692	675	1.367	32	19	51	724	694	1.418	6
1.168	1.226	2.394	30	14	44	1	1	2	1.137	1.211	2.348	27	18	45	1.164	1.229	2.393	7
89	124	213	1	1	2	2	—	2	86	123	209	4	—	4	90	123	213	8
503	474	977	8	12	20	1	—	1	494	462	956	11	8	19	505	470	975	9
394	401	795	13	2	15	1	1	2	380	398	778	4	3	7	384	401	785	10
1.485	1.531	3.016	47	27	74	—	—	—	1.438	1.504	2.942	125	43	168	1.563	1.547	3.110	11
19.483	23.308	42.791	586	435	1.021	41	26	67	18.856	22.847	41.703	867	660	1.527	19.723	23.507	43.230	12
720	946	1.666	27	20	47	—	—	—	693	926	1.619	25	129	154	718	1.055	1.773	13
311	362	673	10	12	22	4	—	4	297	350	647	22	7	29	319	357	676	14
1.574	1.671	3.245	44	19	63	1	2	3	1.529	1.650	3.179	28	19	47	1.557	1.669	3.226	15
5.389	6.313	11.702	212	123	335	34	12	46	5.143	6.178	11.321	152	132	284	5.295	6.310	11.605	16
1.234	1.286	2.520	41	30	71	3	—	3	1.190	1.256	2.446	26	16	42	1.216	1.272	2.488	17
385	431	816	11	5	16	3	—	3	371	426	797	1	2	3	372	428	800	18
180	236	416	5	4	9	2	—	2	173	232	405	2	2	4	175	234	409	19
810	977	1.787	16	15	31	3	2	5	791	960	1.751	10	14	24	801	974	1.775	20
745	745	1.490	30	13	43	2	2	4	713	730	1.443	56	31	87	769	761	1.530	21
178	198	376	1	1	2	—	—	—	177	197	374	1	3	4	178	200	378	22
420	506	926	6	3	9	5	1	6	409	502	911	3	9	12	412	511	923	23
429	598	1.027	8	2	10	—	—	—	421	596	1.017	21	34	55	442	630	1.072	24
199	239	438	5	4	9	—	—	—	194	235	429	30	21	51	224	256	480	25
200	284	484	36	6	42	12	1	13	152	277	429	8	9	17	160	286	446	26
2.262	2.396	4.658	54	33	87	2	2	4	2.206	2.361	4.567	20	14	34	2.226	2.375	4.601	27
177	184	361	3	2	5	1	—	1	173	182	355	4	2	6	177	184	361	28
50	66	116	7	6	13	—	—	—	43	60	103	—	—	—	43	60	103	29
1.179	1.245	2.424	44	14	58	3	3	6	1.132	1.228	2.360	9	10	19	1.141	1.238	2.379	30
188	186	374	9	11	20	—	—	—	179	175	354	10	11	21	189	186	375	31
822	754	1.576	23	11	34	—	—	—	799	743	1.542	49	29	78	848	772	1.620	32
413	368	781	17	7	24	—	—	—	396	361	757	7	3	10	403	364	767	33
396	459	855	9	8	17	5	2	7	382	449	831	11	6	17	393	455	848	34
340	343	683	7	6	13	—	—	—	333	337	670	24	13	37	357	350	707	35
467	469	936	10	12	22	2	—	2	455	457	912	2	6	8	457	463	920	36
1.445	1.462	2.907	28	12	40	1	—	1	1.416	1.450	2.866	152	17	169	1.568	1.467	3.035	37
700	786	1.486	16	15	31	4	1	5	680	770	1.450	13	13	26	693	783	1.476	38
128	124	252	3	3	6	—	—	—	125	121	246	8	8	16	133	129	262	39
885	857	1.742	11	5	16	—	2	2	874	850	1.724	15	11	26	889	861	1.750	40
76	88	164	10	8	18	1	—	1	65	80	145	—	2	2	65	82	147	41
2.098	2.270	4.368	74	33	107	21	8	29	2.003	2.229	4.232	61	44	105	2.064	2.273	4.337	42
170	190	360	13	2	15	10	1	11	147	187	334	2	8	10	149	195	344	43
1.862	2.150	4.012	75	69	144	6	1	7	1.781	2.080	3.861	20	31	51	1.801	2.111	3.912	44
168	163	331	10	4	14	—	—	—	158	159	317	5	2	7	163	161	324	45
4.345	4.695	9.040	116	59	175	6	6	12	4.223	4.630	8.853	79	75	154	4.302	4.705	9.007	46
943	896	1.839	26	16	42	—	—	—	917	880	1.797	15	11	26	932	891	1.823	47
353	471	824	8	3	11	12	5	17	333	463	796	6	9	15	339	472	811	48
2.668	2.790	5.458	73	31	104	5	1	6	2.590	2.758	5.348	95	84	179	2.685	2.842	5.527	49
1.033	1.163	2.196	36	33	69	2	2	4	995	1.128	2.123	8	12	20	1.003	1.140	2.143	50
283	323	606	4	6	10	—	—	—	279	317	596	3	5	8	282	322	604	51
574	602	1.176	19	6	25	—	—	—	555	596	1.151	25	20	45	580	616	1.196	52
493	582	1.075	9	7	16	18	3	21	466	572	1.038	5	8	13	471	580	1.051	53
751	807	1.558	26	23	49	1	—	1	724	784	1.508	16	8	24	740	792	1.532	54
516	519	1.035	18	10	28	40	26	66	458	483	941	14	12	26	472	495	967	55
210	242	452	6	3	9	—	—	—	204	239	443	5	5	10	209	244	453	56
288	346	634	24	16	40	—	—	—	264	330	594	15	14	29	279	344	623	57
1.025	1.063	2.088	40	21	61	—	—	—	985	1.042	2.027	12	16	28	997	1.058	2.056	58

Segue: TAV. I — Superficie territoriale e densità - Popolazione per sesso: residente, per specie di località

N. d'or- dine	C O M U N I	Superficie territoriale  ha	Densità  ab./km <sup>2</sup>	P O P O L A Z I O N E								
				nei centri			nei nuclei			nelle case sparse		
				M	F	MF	M	F	MF	M	F	MF
59	Formigliana . . . . .	927	63	231	242	473	63	50	113	1	1	2
60	Gaglianico . . . . .	452	433	885	965	1.850	24	21	45	33	31	64
61	Gattinara . . . . .	3.852	188	2.809	3.169	5.978	35	32	67	134	108	242
62	Ghislarengo . . . . .	1.252	78	409	456	865	—	—	—	62	52	114
63	Giffenga . . . . .	233	64	22	24	46	56	47	103	—	—	—
64	Gràglia . . . . .	2.028	99	520	690	1.210	108	121	229	273	300	573
65	Grèggio . . . . .	1.200	57	258	264	522	44	39	83	39	37	76
66	Guardabosone . . . . .	(a) 681	74	220	236	456	8	5	13	17	15	32
67	Lamporo . . . . .	975	87	377	414	791	26	21	47	6	4	10
68	Lenta . . . . .	1.900	60	536	540	1.076	—	—	—	37	34	71
69	Lessona . . . . .	1.171	216	669	783	1.452	334	345	679	194	207	401
70	Lignana . . . . .	2.252	59	588	589	1.177	63	60	123	12	14	26
71	Livorno Ferràris . . . . .	5.811	76	1.719	1.836	3.555	301	254	555	177	140	317
72	Lòzzolo . . . . .	670	132	384	384	768	25	28	53	32	30	62
73	Magnano . . . . .	1.047	67	162	215	377	79	128	207	51	64	115
74	Massazza . . . . .	1.167	44	123	117	240	41	38	79	99	101	200
75	Masserano . . . . .	2.714	119	852	1.070	1.922	452	545	997	141	159	300
76	Mezzana Mortigliengo . . . . .	415	328	266	327	593	351	416	767	—	—	—
77	Mòllia . . . . .	1.409	19	55	59	114	63	56	119	14	20	34
78	Moncrivello . . . . .	2.019	96	687	744	1.431	79	79	158	192	167	359
79	Mongrando . . . . .	1.672	219	945	1.110	2.055	592	680	1.272	169	160	329
80	Mosso Santa Maria . . . . .	1.593	154	532	708	1.240	458	523	981	120	115	235
81	Motta dei Conti . . . . .	1.182	128	729	733	1.462	—	—	—	28	25	53
82	Mottalciata . . . . .	1.848	78	278	326	604	332	333	665	87	77	164
83	Muzzano . . . . .	594	120	235	266	501	7	6	13	103	93	196
84	Netro . . . . .	1.263	131	486	583	1.069	71	77	148	221	220	441
85	Occhieppo Inferiore . . . . .	405	794	1.420	1.694	3.114	29	36	65	18	18	36
86	Occhieppo Superiore . . . . .	520	363	815	990	1.805	—	—	—	45	40	85
87	Olcenengo . . . . .	1.650	74	463	481	944	110	92	202	39	31	70
88	Oldenico . . . . .	648	82	233	261	494	19	13	32	5	3	8
89	Palazzolo Vercellese . . . . .	1.392	145	918	980	1.898	11	10	21	54	49	103
90	Pertengo . . . . .	831	90	331	342	673	19	19	38	20	18	38
91	Pettinengo . . . . .	1.148	191	679	821	1.500	205	229	434	123	135	258
92	Pezzana . . . . .	1.742	119	894	901	1.795	17	17	34	134	118	252
93	Piatto . . . . .	360	154	82	110	192	159	178	337	13	13	26
94	Piedicavallo . . . . .	1.788	32	239	326	565	—	—	—	—	—	—
95	Pila . . . . .	870	25	86	108	194	10	12	22	—	—	—
96	Piode . . . . .	1.352	17	70	86	156	25	29	54	11	12	23
97	Pistolessa . . . . .	231	195	50	50	100	170	180	350	—	—	—
98	Pollone . . . . .	1.637	126	524	636	1.160	224	219	443	238	219	452
99	Ponderano . . . . .	704	338	1.015	1.147	2.162	60	54	114	48	52	100
100	Pòrtula . . . . .	1.111	240	990	1.162	2.152	205	237	442	33	35	68
101	Pòstua . . . . .	1.666	39	264	338	602	17	17	34	6	6	12
102	Pralungo . . . . .	(b) 715	441	960	1.084	2.044	303	334	637	235	236	471
103	Prarolo . . . . .	1.156	91	440	480	920	47	56	103	17	15	32
104	Pray . . . . .	933	455	1.772	2.000	3.772	240	232	472	—	—	—
105	Quaregna . . . . .	585	90	38	50	88	109	115	224	108	106	214
106	Quarona . . . . .	1.600	182	1.272	1.417	2.689	76	78	154	33	29	62
107	Quinto Vercellese . . . . .	1.106	66	329	328	657	—	—	—	43	33	76
108	Quittengo . . . . .	804	82	188	213	401	70	72	142	59	60	119
109	Rassa . . . . .	4.344	5	64	85	149	31	53	84	—	—	—
110	Rima San Giuseppe . . . . .	3.545	4	44	60	104	16	12	28	10	9	19
111	Rimasco . . . . .	2.432	12	42	62	104	59	70	129	37	30	67
112	Rimella . . . . .	2.891	20	163	181	334	105	124	229	1	1	2
113	Riva Valdòbbia . . . . .	6.172	7	86	109	195	104	107	211	6	10	16
114	Rive . . . . .	948	102	442	438	880	19	15	34	30	25	55
115	Roásio . . . . .	2.814	97	1.026	1.114	2.140	232	236	468	52	57	109
116	Ronco Biellese . . . . .	380	448	675	736	1.411	126	164	290	—	—	—

(a) Di cui ha 2 per territorio in contestazione con il comune di Alloche. — (b) Di cui ha 49 per territorio in contestazione con il comune di Biella.

abitata; residente temporaneamente assente, per luogo di presenza; presente, per carattere della dimora

R E S I D E N T E									P O P O L A Z I O N E P R E S E N T E									N. d'or- dine
T O T A L E			temporaneamente assente che si trovava						con dimora						T O T A L E			
			in comune diverso da quello di residenza			all'estero			abituale (residente)			temporanea (non residente)						
M	F	MF	M	F	MF	M	F	MF	M	F	MF	M	F	MF	M	F	MF	
295	293	588	13	3	16	1	1	2	281	289	570	6	4	10	287	293	580	59
942	1.017	1.959	24	20	44	3	1	4	915	996	1.911	6	4	10	921	1.000	1.921	60
2.978	3.309	6.287	76	42	118	4	2	6	2.898	3.265	6.163	112	88	200	3.010	3.353	6.363	61
471	508	979	5	5	10	2	—	2	464	503	967	20	18	38	484	521	1.005	62
78	71	149	—	—	—	—	—	—	78	71	149	1	—	1	79	71	150	63
901	1.111	2.012	30	25	55	—	—	—	871	1.086	1.957	67	59	126	938	1.145	2.083	64
341	340	681	11	1	12	—	—	—	330	339	669	5	8	13	335	347	682	65
245	256	501	3	1	4	1	—	1	241	255	496	2	5	7	243	260	503	66
409	439	848	7	5	12	—	—	—	402	434	836	6	6	12	408	440	848	67
573	574	1.147	26	22	48	—	—	—	547	552	1.099	32	27	59	579	579	1.158	68
1.197	1.335	2.532	26	20	46	1	1	2	1.170	1.314	2.484	25	22	47	1.195	1.336	2.531	69
663	663	1.326	26	15	41	—	—	—	637	648	1.285	26	4	30	663	652	1.315	70
2.197	2.230	4.427	80	56	136	—	—	—	2.117	2.174	4.291	67	40	107	2.184	2.214	4.398	71
441	442	883	13	7	20	9	4	13	419	431	850	3	—	3	422	431	853	72
292	407	699	16	2	18	2	—	2	274	405	679	9	10	19	283	415	698	73
263	256	519	12	7	19	—	—	—	251	249	500	8	2	10	259	251	510	74
1.445	1.774	3.219	48	24	72	4	—	4	1.393	1.750	3.143	41	43	84	1.434	1.793	3.227	75
617	743	1.360	24	4	28	—	1	1	593	738	1.331	3	10	13	596	748	1.344	76
132	135	267	6	3	9	1	—	1	125	132	257	13	18	31	138	150	288	77
958	990	1.948	21	24	45	1	—	1	936	966	1.902	79	13	92	1.015	979	1.994	78
1.706	1.950	3.656	58	37	95	5	1	6	1.643	1.912	3.555	27	21	48	1.670	1.933	3.603	79
1.110	1.346	2.456	42	23	65	1	—	1	1.067	1.323	2.390	30	16	46	1.097	1.339	2.436	80
757	758	1.515	15	2	17	1	—	1	741	756	1.497	21	25	46	762	781	1.543	81
697	736	1.433	12	5	17	1	—	1	684	731	1.415	17	11	28	701	742	1.443	82
345	365	710	18	8	26	1	—	1	326	357	683	91	9	100	417	366	783	83
778	880	1.658	28	23	51	2	—	2	748	857	1.605	12	13	25	760	870	1.630	84
1.467	1.748	3.215	26	11	37	11	3	14	1.430	1.734	3.164	18	19	37	1.448	1.753	3.201	85
860	1.030	1.890	28	17	45	3	3	6	829	1.010	1.839	37	37	74	866	1.047	1.913	86
612	604	1.216	11	12	23	—	—	—	601	592	1.193	5	5	10	606	597	1.203	87
257	277	534	10	5	15	—	—	—	247	272	519	3	2	5	250	274	524	88
983	1.039	2.022	35	11	46	1	—	1	947	1.028	1.975	14	9	23	961	1.037	1.998	89
370	379	749	13	3	16	1	1	2	356	375	731	3	8	11	359	383	742	90
1.007	1.185	2.192	45	31	76	23	10	33	939	1.144	2.083	8	16	24	947	1.160	2.107	91
1.045	1.036	2.081	25	4	29	2	—	2	1.018	1.032	2.050	14	12	26	1.032	1.044	2.076	92
254	301	555	3	2	5	5	—	5	246	299	545	8	3	11	254	302	556	93
239	326	565	29	11	40	9	—	9	201	315	516	10	11	21	211	326	537	94
96	120	216	2	3	5	1	—	1	93	117	210	11	1	12	104	118	222	95
106	127	233	1	1	2	6	1	7	99	125	224	20	3	23	119	128	247	96
220	230	450	3	4	7	—	—	—	217	226	443	8	4	12	225	230	455	97
981	1.074	2.055	42	34	76	4	2	6	935	1.038	1.973	41	67	108	976	1.105	2.081	98
1.123	1.253	2.376	23	11	34	1	—	1	1.099	1.242	2.341	18	12	30	1.117	1.254	2.371	99
1.228	1.434	2.662	48	30	78	10	2	12	1.170	1.402	2.572	37	22	59	1.207	1.424	2.631	100
287	361	648	7	3	10	—	—	—	280	358	638	22	27	49	302	385	687	101
1.498	1.854	3.152	52	12	64	6	2	8	1.440	1.640	3.080	26	26	52	1.466	1.666	3.132	102
504	551	1.055	16	7	23	—	—	—	488	544	1.032	10	5	15	498	549	1.047	103
2.012	2.232	4.244	65	34	99	1	2	3	1.946	2.196	4.142	28	23	51	1.974	2.219	4.193	104
255	271	526	8	5	13	2	—	2	245	266	511	9	12	21	254	278	532	105
1.981	1.524	2.905	53	26	79	6	3	9	1.322	1.495	2.817	21	27	48	1.343	1.522	2.865	106
372	361	733	12	6	18	1	—	1	359	355	714	6	5	11	365	360	725	107
317	345	662	23	12	35	5	3	8	289	330	619	17	16	33	306	346	652	108
95	138	233	24	23	47	—	—	—	71	115	186	2	3	5	73	118	191	109
70	81	151	3	8	11	—	—	—	67	73	140	5	3	8	72	76	148	110
138	162	300	7	2	9	—	—	—	131	160	291	7	1	8	138	161	299	111
259	306	565	19	6	25	3	—	3	237	300	537	4	1	5	241	301	542	112
196	226	422	10	8	18	4	—	4	182	218	400	1	3	4	183	221	404	113
491	478	969	21	6	27	—	—	—	470	472	942	15	11	26	485	483	968	114
1.310	1.407	2.717	46	35	81	113	12	125	1.151	1.360	2.511	32	45	77	1.183	1.405	2.588	115
801	900	1.701	15	4	19	7	3	10	779	893	1.672	8	16	24	787	909	1.696	116

Seque: TAV. I — Superficie territoriale e densità - Popolazione per sesso: residente, per specie di località

N. d'or- dine	C O M U N I	Superficie territoriale  ha	Densità  ab./km <sup>2</sup>	P O P O L A Z I O N E								
				nei centri			nei nuclei			nelle case sparse		
				M	F	MF	M	F	MF	M	F	MF
117	Ronsecco . . . . .	2.457	69	724	694	1.418	88	76	164	66	46	112
118	Ròppolo . . . . .	871	90	202	238	440	100	105	205	70	68	138
119	Rosazza . . . . .	875	41	142	220	362	—	—	—	—	—	—
120	Rossa . . . . .	1.159	26	78	109	187	53	53	106	6	7	13
121	Rovasenda . . . . .	2.926	39	307	321	628	65	57	122	204	173	377
122	Sabbia . . . . .	1.462	20	72	127	199	12	20	32	28	29	57
123	Sagliano Micca . . . . .	1.491	173	1.098	1.301	2.399	38	42	80	52	54	106
124	Sala Biellese . . . . .	809	89	254	390	644	7	9	16	31	28	59
125	Salasco . . . . .	1.207	52	298	282	580	18	17	35	4	4	8
126	Sali Verellese . . . . .	877	56	164	160	324	56	62	118	27	25	52
127	Saluggia . . . . .	3.158	117	1.680	1.770	3.450	86	77	163	53	39	92
128	Salussola . . . . .	3.858	67	707	690	1.397	324	317	641	288	271	559
129	Sandigliano . . . . .	1.022	169	344	375	719	419	416	835	87	87	174
130	San Germano Verellese . . . . .	3.068	108	1.299	1.445	2.744	169	151	320	120	119	239
131	San Paolo Cervo . . . . .	842	54	90	98	188	87	126	213	25	30	55
132	Santhià . . . . .	5.332	132	2.540	2.829	5.369	421	368	789	485	418	903
133	Scopa . . . . .	2.261	23	214	222	436	36	39	75	—	—	—
134	Scopello . . . . .	1.861	26	150	157	307	73	70	143	25	15	40
135	Selve Marcone . . . . .	215	82	37	50	87	36	46	82	4	3	7
136	Serravalle Sèsia . . . . .	2.039	223	1.870	2.110	3.980	113	115	228	161	177	338
137	Soprana . . . . .	547	237	271	282	553	354	389	743	—	—	—
138	Sordèvolo . . . . .	1.378	123	594	804	1.398	30	27	57	124	117	241
139	Sostegno . . . . .	1.807	52	440	499	939	—	—	—	—	—	—
140	Strona . . . . .	379	521	146	179	325	692	810	1.502	61	86	147
141	Stroppiana . . . . .	1.813	113	949	983	1.932	37	31	68	25	20	45
142	Ternengo . . . . .	202	189	78	111	189	89	103	192	—	—	—
143	Tollegno . . . . .	336	911	1.284	1.522	2.806	114	102	216	16	23	39
144	Torrazzo . . . . .	580	64	137	206	343	—	—	—	14	16	30
145	Tricerro . . . . .	1.226	111	601	647	1.248	—	—	—	60	48	108
146	Trino . . . . .	7.060	138	4.300	4.755	9.055	290	285	575	53	54	107
147	Trivero . . . . .	2.988	273	3.303	3.719	7.022	475	583	1.058	41	41	82
148	Tronzano Verellese . . . . .	4.495	95	1.618	1.679	3.297	336	301	637	183	170	353
149	Valdengo . . . . .	772	174	252	273	525	205	218	423	199	199	398
150	Valduggia . . . . .	2.866	84	666	723	1.389	424	446	870	82	80	162
151	Vallanzengo . . . . .	389	99	118	131	249	47	63	110	11	14	25
152	Valle Mosso . . . . .	890	628	1.904	2.269	4.173	637	700	1.337	42	40	82
153	Valle San Nicolao . . . . .	1.488	133	309	372	681	547	612	1.159	65	68	133
154	Varallo . . . . .	8.871	90	2.920	3.583	6.503	510	605	1.115	190	195	385
155	Vèglio . . . . .	676	166	301	304	605	207	210	417	48	54	102
156	Vercelli . . . . .	7.990	523	18.633	21.014	39.647	520	458	978	747	787	1.534
157	Verrone . . . . .	847	47	148	152	300	—	—	—	60	40	100
158	Vigliano Biellese . . . . .	838	610	1.705	1.902	3.607	309	335	644	444	417	861
159	Villa del Bosco . . . . .	373	133	114	179	293	101	94	195	3	5	8
160	Villanova Biellese . . . . .	766	36	55	54	109	31	26	57	59	48	107
161	Villarboit . . . . .	2.546	45	464	425	889	110	108	218	16	16	32
162	Villata . . . . .	1.487	154	1.078	1.034	2.112	25	31	56	25	19	44
163	Viverone . . . . .	1.237	114	402	470	872	185	176	361	85	86	171
164	Vocca . . . . .	2.004	15	69	76	145	71	81	152	7	6	13
165	Zimone . . . . .	290	197	270	300	570	—	—	—	—	—	—
166	Zubiena . . . . .	1.258	111	338	408	746	254	292	546	52	51	103
167	Zumàglia . . . . .	262	332	253	308	561	99	121	220	48	42	90
	<b>Provincia . . . . .</b>	<b>300.048</b>	<b>127</b>	<b>142.086</b>	<b>160.932</b>	<b>303.013</b>	<b>24.125</b>	<b>25.783</b>	<b>49.908</b>	<b>13.713</b>	<b>13.129</b>	<b>26.842</b>



abitata; residente temporaneamente assente, per luogo di presenza; presente, per carattere della dimora

RESIDENTE									POPOLAZIONE PRESENTE									N. d'or- dine
TOTALE			temporaneamente assente che si trovava						con dimora						TOTALE			
			in comune diverso da quello di residenza			all'estero			abituale (residente)			temporanea (non residente)						
M	F	MF	M	F	MF	M	F	MF	M	F	MF	M	F	MF	M	F	MF	
878	816	1.694	28	15	43	2	—	2	848	801	1.649	41	19	60	889	820	1.709	117
372	411	783	16	10	26	3	—	3	353	401	754	26	5	31	379	406	785	118
142	220	362	22	14	36	—	—	—	120	206	326	3	9	12	123	215	338	119
137	169	306	8	4	12	1	—	1	128	165	293	13	20	33	141	185	326	120
576	551	1.127	13	14	27	2	1	3	561	536	1.097	51	26	77	612	562	1.174	121
112	176	288	7	1	8	5	1	6	100	174	274	16	3	19	116	177	293	122
1.188	1.397	2.585	46	30	76	18	6	24	1.124	1.361	2.485	36	39	75	1.160	1.400	2.560	123
292	427	719	9	4	13	—	—	—	283	423	706	21	15	36	304	438	742	124
320	303	623	15	6	21	3	2	5	302	295	597	134	35	169	436	330	766	125
247	247	494	7	2	9	—	—	—	240	245	485	1	4	5	241	249	490	126
1.819	1.886	3.705	57	21	78	1	—	1	1.761	1.865	3.626	55	150	205	1.816	2.015	3.831	127
1.319	1.278	2.597	35	17	52	1	1	2	1.283	1.260	2.543	44	37	81	1.327	1.297	2.624	128
850	878	1.728	28	5	33	—	—	—	822	873	1.695	11	3	14	833	876	1.709	129
1.588	1.715	3.303	56	40	96	4	—	4	1.528	1.675	3.203	76	60	141	1.604	1.740	3.344	130
202	254	456	17	2	19	11	2	13	174	250	424	3	2	5	177	252	429	131
3.446	3.615	7.061	98	65	163	2	—	2	3.346	3.550	6.896	186	90	276	3.532	3.640	7.172	132
250	261	511	17	13	30	7	1	8	226	247	473	28	5	33	254	252	506	133
248	242	490	20	14	34	4	1	5	224	227	451	5	6	11	229	233	462	134
77	99	176	1	1	2	—	—	—	76	98	174	4	2	6	80	100	180	135
2.144	2.402	4.546	72	42	114	3	6	9	2.069	2.354	4.423	143	142	285	2.212	2.496	4.708	136
625	671	1.296	13	9	22	—	—	—	612	662	1.274	1	4	5	613	666	1.279	137
748	948	1.696	33	20	53	—	—	—	715	928	1.643	14	23	37	729	951	1.680	138
440	499	939	22	10	32	3	2	5	415	487	902	22	11	33	437	498	935	139
899	1.075	1.974	31	10	41	4	3	7	864	1.062	1.926	13	19	32	877	1.081	1.958	140
1.011	1.034	2.045	25	14	39	—	—	—	986	1.020	2.006	12	11	23	998	1.031	2.029	141
167	214	381	2	6	8	—	—	—	165	208	373	2	2	4	167	210	377	142
1.414	1.647	3.061	45	25	70	10	7	17	1.359	1.615	2.974	10	10	20	1.369	1.625	2.994	143
151	222	373	9	5	14	4	—	4	138	217	355	8	10	18	146	227	373	144
661	695	1.356	15	12	27	—	—	—	646	683	1.329	15	11	26	661	694	1.355	145
4.643	5.094	9.737	168	85	253	4	3	7	4.471	5.006	9.477	195	90	285	4.666	5.096	9.762	146
3.819	4.343	8.162	148	104	252	13	6	19	3.658	4.233	7.891	239	88	327	3.897	4.321	8.218	147
2.137	2.150	4.287	55	32	87	7	—	7	2.075	2.118	4.193	179	65	244	2.254	2.183	4.437	148
656	690	1.346	22	10	32	—	—	—	634	680	1.314	29	26	55	663	706	1.369	149
1.172	1.249	2.421	44	19	63	—	2	2	1.128	1.228	2.356	41	40	81	1.169	1.268	2.437	150
176	208	384	5	3	8	1	—	1	170	205	375	2	3	5	172	208	380	151
2.583	3.009	5.592	91	58	149	10	1	11	2.482	2.950	5.432	110	99	209	2.592	3.049	5.641	152
921	1.052	1.973	28	7	35	2	1	3	891	1.044	1.935	9	14	23	900	1.058	1.958	153
3.620	4.383	8.003	128	74	202	56	9	65	3.436	4.300	7.736	176	148	324	3.612	4.448	8.060	154
556	568	1.124	15	9	24	—	—	—	541	559	1.100	19	5	24	560	564	1.124	155
19.900	22.259	42.159	600	389	989	52	23	75	19.248	21.847	41.095	2.147	653	2.800	21.395	22.500	43.895	156
208	192	400	4	1	5	—	—	—	204	191	395	10	1	11	214	192	406	157
2.458	2.654	5.112	78	38	116	7	5	12	2.373	2.611	4.984	44	90	134	2.417	2.701	5.118	158
218	278	496	11	12	23	22	1	23	185	265	450	7	11	18	192	276	468	159
145	128	273	2	2	4	—	—	—	143	126	269	12	3	15	155	129	284	160
590	549	1.139	24	18	42	—	1	1	566	530	1.096	115	60	175	681	590	1.271	161
1.128	1.084	2.212	31	12	43	—	—	—	1.097	1.072	2.169	5	11	16	1.102	1.083	2.185	162
672	732	1.404	21	13	34	4	2	6	647	717	1.364	14	16	30	661	733	1.394	163
147	163	310	4	1	5	1	—	1	142	162	304	2	4	6	144	166	310	164
270	300	570	11	3	14	—	1	1	259	296	555	4	3	7	263	299	562	165
644	751	1.395	22	10	32	3	—	3	619	741	1.360	28	20	48	647	761	1.408	166
400	471	871	15	3	18	—	1	1	385	467	852	8	8	16	393	475	868	167
179.924	199.844	379.768	5.836	3.461	9.297	823	280	1.103	173.265	196.103	369.368	7.882	4.969	12.851	181.147	201.072	382.219	

TAV. 2 — Altitudine e popolazione residente dei comuni, delle frazioni geografiche e delle località abitate

COMUNI FRAZIONI GEOGRAFICHE LOCALITÀ ABITATE	Alti- tudine m	Popo- lazione residente	COMUNI FRAZIONI GEOGRAFICHE LOCALITÀ ABITATE	Alti- tudine m	Popo- lazione residente	COMUNI FRAZIONI GEOGRAFICHE LOCALITÀ ABITATE	Alti- tudine m	Popo- lazione residente
<b>AILOCHE (a)</b> . . . . .	1698 390	<b>472</b>	<b>DRUETTO (e)</b> . . . . .	1623 1020	—	<b>BASTIA</b> . . . . .	193 164	<b>329</b>
<b>AILOCHE</b> . . . . .	1173 399	<b>275</b>	<b>GIASET (b)</b> . . . . .	2556 1570	—	Bastia . . . . .	178	235
Ailoche * . . . . .	569	115	<b>MIAGLIANO</b> . . . . .	650 510	<b>1.291</b>	Cascina Carolina . . . . .	188	19
Lora . . . . .	585	25	Miagliano . . . . .	520	1.244	La Luigna . . . . .	192	21
Piasca . . . . .	579	77	Case sparse . . . . .	—	47	Case sparse . . . . .	—	54
Venarolo . . . . .	621	41	<b>MOLOGNA (b)</b> . . . . .	2501 1745	—	<b>CROCICCHIO</b> . . . . .	189 176	<b>211</b>
Case sparse . . . . .	—	17	<b>SAN GIUSEPPE DI CASTO</b> . . . . .	981 591	<b>360</b>	Fornace Crocicchio (f) . . . . .	184	114
<b>GIUNCHIO</b> . . . . .	612 390	<b>197</b>	San Giuseppe di Casto . . . . .	670	81	La Benna . . . . .	182	24
Giunchio . . . . .	422	115	Cerruti . . . . .	640	112	La Marchesa . . . . .	180	30
Gabbio . . . . .	421	45	Gòlzio . . . . .	750	99	Case sparse . . . . .	—	43
Ponte Strona . . . . .	395	37	Lavalle . . . . .	713	19	<b>LISTA</b> . . . . .	189 163	<b>191</b>
Case sparse . . . . .	—	—	Leveretta . . . . .	700	20	Lista . . . . .	176	61
<b>PUNTA DELLE CAMOSCE (b)</b> . . . . .	1698 830	—	Case sparse . . . . .	—	29	Cascina Balocco . . . . .	173	35
<b>ALAGNA VALSÈSIA</b> . . . . .	4554 1148	<b>467</b>	<b>TAVIGLIANO</b> . . . . .	1382 600	<b>1.212</b>	Cascina Frati . . . . .	175	41
<b>ALAGNA VALSÈSIA</b> . . . . .	2200 1148	<b>467</b>	Tavigliano . . . . .	659	763	Cascinassa . . . . .	179	24
Alagna Valsèsia * . . . . .	1191	286	Causso . . . . .	638	162	Case sparse . . . . .	—	30
Dosso . . . . .	1357	40	Pose . . . . .	630	37	<b>BENNA</b> . . . . .	308 250	<b>795</b>
Montella . . . . .	1267	12	Sella . . . . .	700	144	<b>BENNA</b> . . . . .	308 250	<b>795</b>
Pedemonte . . . . .	1246	17	Vincio . . . . .	650	78	Benna * . . . . .	277	766
Piane . . . . .	1380	16	Case sparse . . . . .	—	28	Case sparse . . . . .	—	29
Ràsga . . . . .	1154	13	<b>ARBÒRIO</b> . . . . .	201 170	<b>1.390</b>	<b>BIANZÈ</b> . . . . .	209 155	<b>3.016</b>
Ronchi . . . . .	1400	23	<b>ARBÒRIO</b> . . . . .	201 170	<b>1.390</b>	<b>BIANZÈ</b> . . . . .	209 155	<b>2.860</b>
Case sparse . . . . .	—	60	Arbòrio * . . . . .	185	1.238	Bianzè * . . . . .	182	1.925
<b>PUNTA GNIFETTI (c)</b> . . . . .	4554 1401	—	San Rocco . . . . .	184	19	Cascina Avogadra . . . . .	185	27
<b>ALBANO VERCELLESE</b> . . . . .	165 145	<b>707</b>	Case sparse . . . . .	—	133	Cascina Barbera . . . . .	166	51
<b>ALBANO VERCELLESE</b> . . . . .	165 145	<b>707</b>	<b>ASIGLIANO VERCELLESE</b> . . . . .	130 119	<b>2.394</b>	Cascina Beccaccina . . . . .	168	24
Albano Verellese * . . . . .	151	658	<b>ASIGLIANO VERCELLESE</b> . . . . .	130 119	<b>2.394</b>	Cascina Belvedere . . . . .	172	35
Case sparse . . . . .	—	49	Asigliano Verellese * . . . . .	127	2.133	Cascina Bianca . . . . .	198	23
<b>ÀLICE CASTELLO</b> . . . . .	388 199	<b>2.193</b>	Cascina Aramino . . . . .	125	36	Cascina Bottaluzza . . . . .	173	29
<b>ÀLICE CASTELLO</b> . . . . .	388 199	<b>2.193</b>	Cascina Dosso . . . . .	122	14	Cascina Cagna . . . . .	164	32
Àlice Castello * . . . . .	258	1.757	Cascina Malfossa . . . . .	129	20	Cascina Dossa . . . . .	167	19
Madonna . . . . .	236	101	Cascina Ruscarone . . . . .	128	18	Cascina Gardina . . . . .	163	26
Massarotta . . . . .	223	44	Cascine Candellina . . . . .	130	20	Cascina Mascarpina . . . . .	163	35
Case sparse . . . . .	—	291	Cascine Grandi . . . . .	122	42	Cascina Riotta . . . . .	156	45
<b>ANDORNO MICCA</b> . . . . .	2556 450	<b>6.622</b>	Cascine Varalla . . . . .	128	34	Cascina Stroppei (g) . . . . .	161	23
<b>ANDORNO CACCIORNA</b> . . . . .	826 450	<b>3.759</b>	Case sparse . . . . .	—	77	Cascina Torrone Nuovo . . . . .	165	37
Andorno * . . . . .	546	2.780	<b>BALMÙCCIA</b> . . . . .	1676 514	<b>213</b>	Cascina Uizza . . . . .	167	30
Colma (d) . . . . .	700	97	Balmùccia . . . . .	1565 514	<b>213</b>	Cascina Valasse . . . . .	177	31
Locato Inferiore . . . . .	603	127	Balmùccia * . . . . .	560	213	Ponte Reale . . . . .	196	20
Locato Superiore . . . . .	613	183	Case sparse . . . . .	—	—	Scuola Moletto . . . . .	200	19
Lorazzo Inferiore . . . . .	484	179	<b>DENTI DI GAVALA (e)</b> . . . . .	1676 842	—	Case sparse . . . . .	—	429
Lorazzo Superiore . . . . .	530	149	<b>BALOCCO</b> . . . . .	193 161	<b>977</b>	<b>CARPENETO</b> . . . . .	176 164	<b>156</b>
Ravizza . . . . .	630	65	Balocco . . . . .	175 161	<b>246</b>	Carpeneto . . . . .	171	114
Vercelloni . . . . .	640	59	Balocco * . . . . .	166	238	Case sparse . . . . .	—	42
Case sparse . . . . .	—	120	Case sparse . . . . .	—	8	<b>BIELLA (h)</b> . . . . .	2391 335	<b>42.791</b>
<b>BOSE GRAGLIASCA (b)</b> . . . . .	2391 1515	—	<b>BALOCCHO</b> . . . . .	175 161	<b>246</b>	<b>BIELLA</b> . . . . .	826 335	<b>39.093</b>
			Balocco . . . . .	166	238	Biella* . . . . .	420	34.601
			Case sparse . . . . .	—	8	Pavignano . . . . .	460	1.149
						San Giovanni . . . . .	584	1.312
						Beltramo . . . . .	560	38
						Casa Nuova . . . . .	410	86
						I Gesuiti . . . . .	450	19
						Lombardine . . . . .	480	36
						Maiolo . . . . .	370	56
						Masserano (i) . . . . .	505	19

(a) Vedi comune di Guardabosone per territorio in contestazione. — (b) Frazione speciale: isola amministrativa. — (c) Frazione speciale: montagna disabitata e piccoli laghi alpini. — (d) Centro diviso con il comune di Biella. — (e) Frazione speciale: montagna disabitata. — (f) Centro diviso con il comune di Carisio. — (g) Nucleo diviso con il comune di Tronzano Vercellese. — (h) Vedi comune di Pralungo per territorio in contestazione. — (i) Nucleo diviso con il comune di Ronco Biellese.



Segue: TAV. 2 — *Altitudine e popolazione residente dei comuni, delle frazioni geografiche e delle località abitate*

COMUNI FRAZIONI GEOGRAFICHE LOCALITÀ ABITATE	Alti- tudine m	Popo- lazione residente	COMUNI FRAZIONI GEOGRAFICHE LOCALITÀ ABITATE	Alti- tudine m	Popo- lazione residente	COMUNI FRAZIONI GEOGRAFICHE LOCALITÀ ABITATE	Alti- tudine m	Popo- lazione residente
<b>BORRIANA</b>	355	<b>816</b>	Ribatto	660	22	<b>CAMPIGLIA CERVO</b>	2340	<b>484</b>
	292		Tràbbia	860	44		760	
	301		Vacchione	650	24			
	355		<i>Case sparse</i>	—	5		1650	<b>291</b>
<b>BORRIANA</b>	292	<b>816</b>				<b>CAMPIGLIA CERVO</b>	760	
Borriana *	307	432	<b>MOLOGNA PICCOLA (e)</b>	2236	—	Campiglia Cervo *	775	215
Casazza	320	37		1884		San Giovanni (g)	1030	1
Chiesavècchia	301	78	<b>MONTE MARCA (d)</b>	1490	—	Piario	923	75
Rivalta	296	89		1080		<i>Case sparse</i>	—	—
Rossetti	311	167						
<i>Case sparse</i>	—	13						
			<b>CAMANDONA</b>	2040	<b>926</b>	<b>CIMA PIETRA BIANCA (d)</b>	2340	—
				565			1150	
<b>BRÈIA</b>	1160	<b>416</b>	<b>CAMANDONA</b>	1300	<b>926</b>	<b>MONTE MAZZARO (d)</b>	1950	—
	580			565			1100	
<b>AGARLA</b>	987	<b>75</b>	Bianco *	795	112	<b>VALLEMOSCHE</b>	1650	<b>193</b>
	730		Pianezze (e)	565	57		858	
Agarla	770	75	Bonaro	810	15	Vallemosche	860	84
<i>Case sparse</i>	—	—	Canova	700	32	Forgnengo	920	93
			Cerale	817	132	Gliondini	940	16
<b>BRÈIA</b>	1021	<b>253</b>	Dagostino	650	43	<i>Case sparse</i>	—	—
	580		Falletti-Guelpa	824	134			
Brèia *	796	185	Gallo	784	59			
Castagnèia	822	55	Governati-Viglièno	738	143	<b>CANDELO</b>	345	<b>4.658</b>
<i>Case sparse</i>	—	13	Mino	822	62		235	
			Molino	620	45	<b>CANDELO</b>	345	<b>4.195</b>
<b>CAVÀGLIA</b>	1160	<b>88</b>	Piazza	816	15		235	
	650		Vacchiero	710	40	Candelo *	340	3.988
Cavàglia di Mezzo	732	46	Vigliano	595	31	Flaccetta	339	43
Cavàglia Morondo	690	42	<i>Case sparse</i>	—	6	La Valle	321	40
<i>Case sparse</i>	—	—				<i>Case sparse</i>	—	124
			<b>CIMA DELL'ASNAS (e)</b>	2040	—	<b>SAN GIACOMO</b>	320	<b>463</b>
<b>BRUSNENGO</b>	434	<b>1.787</b>		885			286	
	226		<b>MONTE MARCA (d)</b>	1559	—	San Giacomo	311	443
<b>BARÀGGIA (a)</b>	256	<b>28</b>		1100		<i>Case sparse</i>	—	20
	226		<b>CAMBURZANO</b>	537	<b>1.027</b>			
<i>Case sparse</i>	—	28		350		<b>SAN GIACOMO</b>	320	<b>463</b>
			<b>CAMBURZANO</b>	537	<b>1.027</b>		286	
<b>BRUSNENGO</b>	434	<b>1.759</b>	<b>CAMBURZANO</b>	350		San Giacomo	311	443
	246			350		<i>Case sparse</i>	—	20
Brusnengo *	302	1.759	Camburzano *	419	717	<b>CAPRILE</b>	2044	<b>361</b>
<i>Case sparse</i>	—	—	Cascina Rossa	397	32		399	
			Case Filippo	397	53	<b>CAPRILE</b>	1576	<b>361</b>
<b>BURONZO</b>	214	<b>1.490</b>	Gerbiglie	471	50		399	
	170		Marcellino	368	35	Caprile Centro	517	99
<b>BURONZO</b>	214	<b>1.490</b>	Tàbbia	396	52	Caprile Chiesa *	559	21
	170		<i>Case sparse</i>	—	88	Caseripe	600	32
Buronzo *	189	1.053	<b>CAMPERTOGNO</b>	2812	<b>438</b>	Pèrsica	592	42
Cascina Gallina	188	19		770		Piòglio	607	34
Cascina Valletta	181	31	<b>CAMPERTOGNO</b>	1973	<b>438</b>	Riale	550	16
Stazione di Buronzo (b)	179	9		770		Uccelli	554	86
<i>Case sparse</i>	—	378	Campertogno *	827	215	<i>Case sparse</i>	—	31
			Corata	862	12	<b>MONTE BARONE (e)</b>	2044	—
<b>CALLABIANA</b>	2236	<b>376</b>	Otra	890	44		1139	
	570		Piana	811	27	<b>CARCÒFORO</b>	2798	<b>116</b>
<b>CALLABIANA</b>	1490	<b>376</b>	Quare	785	47		1230	
	570		Rusa	872	19	<b>CARCÒFORO</b>	2198	<b>116</b>
Callabiana	714	96	Villa	805	61		1230	
Corte *	730	58	<i>Case sparse</i>	—	13	Carcòforo *	1304	109
Cascina Nuova	690	23	<b>FRATE DELLA MÈIA (d)</b>	2812	—	<i>Case sparse</i>	—	7
Cordaro-Stèllo	780	22		1095		<b>PIZZO MONTEVÈCCHIO (d)</b>	2798	—
Lucca	840	17	<b>LAGHI (f)</b>	2424	—		1675	
Nelva	750	34		2225				
Pettano	730	15						
Pianezze	570	16						

(a) Frazione speciale: territorio gravitante sul comune di Rovasenda. — (b) Nucleo speciale: stazione ferroviaria. — (c) Frazione speciale: isola amministrativa. — (d) Frazione speciale: montagna disabitata. — (e) Centro diviso con i comuni di Biòglio e di Valle San Nicolao. — (f) Frazione speciale: laghi alpini. — (g) Centro temporaneo diviso con il comune di San Paolo Cervo.

Segue: TAV. 2 — Altitudine e popolazione residente dei comuni, delle frazioni geografiche e delle località abitate

COMUNI FRAZIONI GEOGRAFICHE LOCALITÀ ABITATE	Alti- tudine m	Popo- lazione residente	COMUNI FRAZIONI GEOGRAFICHE LOCALITÀ ABITATE	Alti- tudine m	Popo- lazione residente	COMUNI FRAZIONI GEOGRAFICHE LOCALITÀ ABITATE	Alti- tudine m	Popo- lazione residente
<b>CARESANA</b> .....	119	<b>2.424</b>	Fantone .....	390	67	<b>CÈLLIO</b> .....	750	<b>348</b>
	105		Guardia .....	430	36		490	
<b>CARESANA</b> .....	119	<b>2.424</b>	Rondo .....	420	100	Cèllo * .....	685	245
	105		Scalabrino .....	425	40	Bosco .....	720	26
Caresana * .....	119	2.150	<i>Case sparse</i> .....	—	—	Casa Resegotti .....	620	25
Bellincontro .....	113	36				Cosco .....	700	46
Castelletto .....	114	21	<b>CASCINE SAN GIÀCOMO</b> .....	201	<b>683</b>	<i>Case sparse</i> .....	—	6
Scarampa .....	117	36		170				
<i>Case sparse</i> .....	—	181	<b>CASCINE SAN GIÀCOMO</b> .....	201	<b>683</b>	<b>MERLERA</b> .....	932	<b>107</b>
				170			683	
<b>CARESANABLOT</b> .....	142	<b>374</b>	Cascine San Giacomo * .....	197	555	Merlera .....	785	60
	130		<i>Case sparse</i> .....	—	128	Orello (d) .....	770	17
<b>CARESANABLOT</b> .....	142	<b>374</b>				Orgianino (d) .....	730	11
	130					<i>Case sparse</i> .....	—	19
Caresanablot * .....	134	170	<b>CASTELLETTO CERVO</b> .....	235	<b>936</b>	<b>VALMONFREDO</b> .....	780	<b>166</b>
Cascinassa .....	134	38		182			490	
Dossi .....	136	28	<b>CASTELLETTO CERVO</b> .....	231	<b>508</b>	Valmonfredo .....	690	54
Gèrbidi .....	138	30		190		Fronto .....	662	38
<i>Case sparse</i> .....	—	108	Castelletto Cervo * .....	216	305	Sella .....	646	45
			Case Olivetta .....	228	24	<i>Case sparse</i> .....	—	29
<b>CARISIO</b> .....	210	<b>1.576</b>	La Crava .....	229	27			
	170		La Valle .....	202	52	<b>VIGANALLO</b> .....	865	<b>244</b>
<b>CARISIO</b> .....	210	<b>1.205</b>	Terzoglio .....	225	100		547	
	170		<i>Case sparse</i> .....	—	—	Viganallo .....	627	107
Carisio * .....	183	755	<b>MONASTERO</b> .....	235	<b>428</b>	Ballegora .....	730	49
Borgo Nuovo .....	190	32		182		Culagna .....	682	23
Cascina Barozzola .....	183	20	Cagna .....	216	107	Zagro .....	734	61
Cascina Chiappine .....	180	36	Castelletto Monastero (b) .....	213	7	<i>Case sparse</i> .....	—	4
Cascina Rossa .....	207	13	Flòrio .....	210	43			
Cascina Vigna .....	195	30	Garella di Fondo .....	207	49	<b>CERRETO CASTELLO</b> .....	354	<b>252</b>
Nebbione .....	189	52	Isola .....	209	53		240	
<i>Case sparse</i> .....	—	267	Sotto Palazzina (c) .....	189	13	<b>CERRETO CASTELLO</b> .....	354	<b>252</b>
			<i>Case sparse</i> .....	—	156		240	
<b>FORNACE CROCICCHIO</b> .....	194	<b>192</b>	<b>CAVAGLIA</b> .....	381	<b>2.907</b>	<b>CERRETO CASTELLO</b> .....	354	<b>252</b>
	179			200			240	
Fornace Crocicchio (a) .....	184	86	<b>CAVAGLIA</b> .....	381	<b>2.907</b>	Cerreto Castello * .....	325	54
Cascina Baràgla .....	184	23		200		Borghetto .....	264	17
Cascina Masina .....	190	71	Cavaglia * .....	271	1.687	Paschetto .....	259	20
<i>Case sparse</i> .....	—	12	Cascina Castelletto Grosso .....	282	27	Rivone .....	280	50
			Cascina Goldida .....	240	24	<i>Case sparse</i> .....	—	111
<b>SAN DAMIANO</b> .....	202	<b>179</b>	Cascina Lovisso .....	295	17	<b>CERRIONE</b> .....	487	<b>1.742</b>
	182		Cascina Perottini .....	247	18		235	
San Damiano .....	198	135	Cascina Roncale .....	273	26	<b>CERRIONE</b> .....	487	<b>501</b>
Cascina Campèso .....	190	22	Maiole .....	248	32		235	
<i>Case sparse</i> .....	—	22	Montemaggiore .....	276	43	Cerrione * .....	250	384
			<i>Case sparse</i> .....	—	1.033	Brocchi .....	265	19
<b>CASANOVA ELVO</b> .....	175	<b>781</b>	<b>CÈLLIO</b> .....	932	<b>1.486</b>	Vignassa .....	260	15
	149			350		<i>Case sparse</i> .....	—	83
<b>CASANOVA ELVO</b> .....	175	<b>781</b>	<b>AGUA</b> .....	744	<b>305</b>	<b>MAGNONÈVOLO</b> .....	263	<b>351</b>
	149			425			239	
Casanova Elvo * .....	152	465	Àgua .....	672	63	Cantone Magnonèvolo .....	257	44
Cascina Brìcco .....	152	21	Àrva .....	571	72	Magnonèvolo .....	250	238
Cascina Drusiana .....	158	34	Cràbia .....	540	61	<i>Case sparse</i> .....	—	69
Cascina Marena .....	158	31	Fòrcola .....	481	17	<b>VERGNASCO</b> .....	294	<b>890</b>
Cascina Mirabella .....	159	31	Tairano di Là .....	530	23		253	
Cascina Nuova .....	171	35	Tairano di Qua .....	526	55	Vergnasco .....	270	302
Cascina Parella .....	156	39	<i>Case sparse</i> .....	—	14	Zanga .....	274	246
Cascinassa .....	153	47				Cascinali Zanga .....	261	35
Cascinetta .....	155	33	<b>CAREGA</b> .....	914	<b>316</b>	Cortazza .....	275	39
<i>Case sparse</i> .....	—	45		350		Galanta .....	277	26
			Carega .....	601	171	Mazzucchetti .....	278	13
<b>CASAPINTA</b> .....	432	<b>855</b>	Allera .....	659	45	San Benedetto .....	272	34
	314		Casa Bogiotti (b) .....	580	15	<i>Case sparse</i> .....	—	195
<b>CASAPINTA</b> .....	432	<b>855</b>	Casaccia .....	670	16			
	314		Mòlle .....	495	38			
Casapinta * .....	432	397	Valle Mòlle .....	350	21			
Bènzio .....	420	43	<i>Case sparse</i> .....	—	10			
Bosco .....	415	55						
Campalvero .....	420	117						

(a) Centro diviso con il comune di Balocco. — (b) Nucleo speciale: chiesa. — (c) Nucleo speciale: rivendita generi di monopolio. — (d) Nucleo speciale montano.

Segue: Tav. 2 — Altitudine e popolazione residente dei comuni, delle frazioni geografiche e delle località abitate

COMUNI FRAZIONI GEOGRAFICHE LOCALITÀ ABITATE	Alti- tudine m	Popo- lazione residente	COMUNI FRAZIONI GEOGRAFICHE LOCALITÀ ABITATE	Alti- tudine m	Popo- lazione residente	COMUNI FRAZIONI GEOGRAFICHE LOCALITÀ ABITATE	Alti- tudine m	Popo- lazione residente
<b>CERVATTO</b> .....	2095	164	<b>COLLOBIANO</b> .....	152	331	<b>CRAVAGLIANA</b> .....	2172	824
	850			138			544	
<b>CERVATTO</b> .....	1932	164	<b>COLLOBIANO</b> .....	152	331	<b>BRUGARO</b> .....	1342	175
	850			138			544	
Cervatto * .....	1004	63	Collobiano * .....	143	244	Brugaro .....	875	120
Cadiano .....	1009	20	Giara .....	145	50	Bocciolaro .....	565	29
Cadvilli .....	1009	24	Imprè .....	140	17	Colla (f) .....	796	6
Giavina .....	1043	18	Case sparse .....	—	20	Sassello Inferiore .....	775	9
Orlino (a) .....	1101	10				Selva .....	586	11
Oro Balme (a) .....	1122	8				Case sparse .....	—	—
Oro Negro (a) .....	1027	8	<b>COSSATO</b> .....	432	9.040	<b>CRAVAGLIANA</b> .....	1917	432
Taponaccio .....	1225	13		205			590	
Case sparse .....	—	—	<b>AGLIETTI</b> .....	322	1.880	Cravagliana * .....	615	96
<b>PUNTA CASTELLO (b)</b> .....	2095	—		259		Giavinali .....	625	36
	1373		Aglietti .....	264	758	Grassura .....	671	40
<b>CIGLIANO</b> .....	261	4.368	Margherita .....	205	232	Meula .....	819	33
	200		Cerro .....	320	290	Molino di Nostiggio .....	710	23
<b>CIGLIANO</b> .....	261	4.356	Conti .....	284	204	Nostiggio .....	655	50
	200		Fabbrica Gallo .....	280	37	Pianaronda .....	691	44
Cigliano * .....	237	3.509	Mora .....	285	63	Roncaccio .....	761	21
La Faletta .....	223	24	Spinei .....	291	56	Sassello-Sottonoci .....	700	27
Peirano .....	216	14	Case sparse .....	—	240	Case sparse .....	—	12
Petiva .....	218	28	<b>CASTELLENGO</b> .....	320	446	<b>FERRERA</b> .....	1775	217
Ronchi .....	214	178		205			686	
Case sparse .....	—	603	Castellengo .....	227	237	Ferrera .....	727	59
<b>SAN PIETRO (c)</b> .....	255	12	Case sparse .....	—	209	Dietrosella (a) .....	901	7
	245		<b>COSSATO</b> .....	345	6.007	Gula .....	886	14
Case sparse .....	—	12		208		Saliceto .....	687	31
<b>CIVIASCO</b> .....	1257	360	Cossato * .....	253	4.250	Valbella Inferiore .....	779	31
	610		Bertinotto .....	325	75	Valbella Superiore .....	855	49
<b>CIVIASCO</b> .....	1257	360	Botto .....	237	24	Voj .....	750	19
	610		Cascina Prabello .....	238	25	Case sparse .....	—	7
Civiasco * .....	715	255	Cascine Ronco .....	233	49	<b>MONTE CAPIO (b)</b> .....	2172	—
Campolungo .....	736	61	Monteferrario I .....	343	57		997	
Pian della Valle .....	737	43	Monteferrario Quargnasca .....	245	65	<b>CRESCENTINO</b> .....	174	5.458
Case sparse .....	—	1	Parlamento .....	280	117		142	
<b>CÖGGIOLA</b> .....	2044	4.012	Paschetto .....	274	59	<b>CAMPAGNA</b> .....	174	579
	436		Pastore .....	273	101		154	
<b>CÖGGIOLA</b> .....	850	2.922	Polle .....	141	101	Campagna .....	155	368
	436		Vercelotto .....	256	118	Cerrone .....	167	45
Coggiola * (d) .....	460	2.834	Case sparse .....	238	118	Gianoli .....	162	28
Lanificio Gabbietto .....	441	54	<b>RONCO</b> .....	432	707	Case sparse .....	—	138
Case sparse .....	—	34		301		<b>CRESCENTINO</b> .....	159	2.576
<b>MONTE BARONE (b)</b> .....	2044	—	Ronco .....	355	392		144	
	850		Lanificio Valle .....	340	47	Crescentino * .....	154	2.320
<b>PILETTA - FERVAZZO</b> .....	850	424	Ponte Guelpa (e) .....	310	80	Lignola .....	154	38
	436		Case sparse .....	—	188	Porzloni .....	146	58
Fervazzo .....	585	239	<b>COSTANZANA</b> .....	141	1.839	Case sparse .....	—	160
Piletta .....	585	185		120		<b>GALLI</b> .....	163	407
Case sparse .....	—	—	<b>COSTANZANA</b> .....	133	1.510		153	
<b>VIERA - RIVÒ</b> .....	1200	666		126		Galli .....	154	250
	600		Costanzana * .....	129	1.478	Cascinotti .....	156	94
Viera .....	780	411	Case sparse .....	—	32	Mugetta .....	162	38
Biolla .....	807	59	<b>SALETTA</b> .....	141	189	Case sparse .....	—	27
Rivò .....	764	188		125		<b>MONTE</b> .....	172	128
Case sparse .....	—	8	Saletta .....	129	116		159	
<b>TORRIONE</b> .....	140	140	Cascina Nuova .....	133	35	Monte .....	164	109
	120		Salera .....	135	39	Case sparse .....	—	19
Torrione .....	129	111	Case sparse .....	—	—	<b>SAN GENUARIO</b> .....	159	800
San Grato .....	123	29	<b>TORRIONE</b> .....	140	140		146	
Case sparse .....	—	—		120		San Genuario .....	153	511
			Torrione .....	129	111	Cascina Costa .....	155	18
			San Grato .....	123	29	Cascina Gerbidì .....	154	41
			Case sparse .....	—	—	Cascina Nuova .....	155	18
						Case sparse .....	—	12

(a) Nucleo speciale montano. — (b) Frazione speciale: montagna disabitata. — (c) Frazione speciale: isola amministrativa. — (d) Centro diviso con il comune di Portula. — (e) Nucleo diviso con il comune di Lessona. — (f) Nucleo speciale: chiesa.

Segue: TAV. 2 — Altitudine e popolazione residente dei comuni, delle frazioni geografiche e delle località abitate

COMUNI FRAZIONI GEOGRAFICHE LOCALITÀ ABITATE	Alti- tudine m	Popo- lazione residente	COMUNI FRAZIONI GEOGRAFICHE LOCALITÀ ABITATE	Alti- tudine m	Popo- lazione residente	COMUNI FRAZIONI GEOGRAFICHE LOCALITÀ ABITATE	Alti- tudine m	Popo- lazione residente
<b>SAN GRISANTE</b> . . . . .	164 153	459	<b>CURINO</b> . . . . .	787 297	1.075	<b>FOBELLO</b> . . . . .	2458 750	634
San Grisante . . . . .	159	343	<b>SAN BONÒNIO</b> . . . . .	787 380	177	<b>CIMA COLMETTA (c)</b> . . . . .	2458 1500	—
Cornova . . . . .	161	33	San Bonònio . . . . .	553	115	<b>FOBELLO</b> . . . . .	1900 750	508
Gèrbidi . . . . .	153	29	Colma . . . . .	673	47	Fobello * . . . . .	873	167
Case sparse . . . . .	—	54	Case sparse . . . . .	—	15	Agazza . . . . .	1023	24
<b>SAN SILVESTRO</b> . . . . .	150 143	518	<b>SAN MARTINO</b> . . . . .	592 297	443	Belvedere . . . . .	1028	29
Caravini . . . . .	144	185	San Martino * . . . . .	355	204	Boco Inferiore . . . . .	948	42
San Silvestro . . . . .	143	208	Bioletti . . . . .	450	114	Boco Superiore . . . . .	1089	24
Monticelli . . . . .	144	93	Bosi . . . . .	389	13	Cadelmeina . . . . .	833	22
Sasso . . . . .	144	45	Chiocchetti . . . . .	347	45	Campelli . . . . .	1061	37
Case sparse . . . . .	—	37	Gabella . . . . .	352	79	Catognetto . . . . .	949	25
<b>SANTA MARIA</b> . . . . .	145 142	191	Gianadda . . . . .	306	48	Costa . . . . .	1119	61
Santa Maria . . . . .	[143]	182	Case sparse . . . . .	—	40	Riva . . . . .	1007	23
Case sparse . . . . .	—	9	<b>SAN NICOLAO</b> . . . . .	522 300	198	Roi . . . . .	1011	33
<b>CREVACUORE</b> . . . . .	1959 367	2.196	San Nicolao . . . . .	438	87	Torno (d) . . . . .	1041	10
<b>AZÒGLIO</b> . . . . .	753 367	208	Case De Marchi . . . . .	360	30	Case sparse . . . . .	—	11
Azòglio . . . . .	376	198	Case Salero . . . . .	401	34	<b>SANTA MARIA</b> . . . . .	2075 980	126
Case sparse . . . . .	—	10	Sasso . . . . .	363	9	Santa Maria . . . . .	1191	33
<b>CIMA DI BORS (a)</b> . . . . .	1959 1225	—	Vergnago . . . . .	465	27	La Piana . . . . .	1032	55
<b>CREVACUORE</b> . . . . .	640 367	1.988	Case sparse . . . . .	—	11	Case sparse . . . . .	—	38
Crevacuore * . . . . .	377	1.738	<b>SANTA MARIA</b> . . . . .	723 340	257	<b>FONTANETTO DA PO</b> . . . . .	155 138	2.088
San Rocco . . . . .	390	120	Santa Maria . . . . .	571	37	<b>FONTANETTO DA PO</b> . . . . .	155 138	2.088
Cartiera Sterzi . . . . .	380	16	Castagnèja . . . . .	462	20	Fontanetto da Po * . . . . .	143	1.883
Pianezza . . . . .	393	88	Colmo . . . . .	586	36	Devèsio . . . . .	146	16
Vignole . . . . .	401	26	Favi . . . . .	487	24	Favorita . . . . .	151	20
Case sparse . . . . .	—	—	Olcera . . . . .	550	29	Guldera . . . . .	144	29
<b>CROSA</b> . . . . .	430 320	606	Ordivaro . . . . .	520	21	Motta . . . . .	141	27
<b>CROSA</b> . . . . .	430 320	606	Ronco . . . . .	490	31	Musella . . . . .	145	19
Aimone (b) . . . . .	430	142	Vivaro . . . . .	565	36	Scavarda . . . . .	152	19
Crosa * . . . . .	420	289	Case sparse . . . . .	—	23	Case sparse . . . . .	—	75
Enoch . . . . .	400	100	<b>DESANA</b> . . . . .	139 129	1.558	<b>FORMIGLIANA</b> . . . . .	174 150	588
Iullo . . . . .	390	49	<b>DESANA</b> . . . . .	139 129	1.558	<b>FORMIGLIANA</b> . . . . .	174 150	588
Mollno . . . . .	370	26	Desana * . . . . .	131	1.422	Formigliana * . . . . .	157	473
Case sparse . . . . .	—	—	Cascina Guarnalengo . . . . .	138	22	Cascina Bellaria . . . . .	167	41
<b>CROVA</b> . . . . .	171 149	1.176	Cascina Margherita . . . . .	132	14	Cascina Bennone . . . . .	162	15
<b>CROVA</b> . . . . .	171 163	849	Cascina Settime . . . . .	134	30	Cascina Cavagnone . . . . .	157	22
Crova * . . . . .	167	842	Case sparse . . . . .	—	70	Cascina Graziana . . . . .	155	35
Case sparse . . . . .	—	7	<b>DONATO</b> . . . . .	2371 470	1.035	Case sparse . . . . .	—	2
<b>VIANCINO</b> . . . . .	165 149	827	<b>COLLE LA BOCHELLA (c)</b> . . . . .	2371 1300	—	<b>GAGLIÀNICO</b> . . . . .	367 300	1.959
Viancino . . . . .	165	153	<b>DONATO</b> . . . . .	1450 470	1.085	<b>GAGLIÀNICO</b> . . . . .	367 300	1.959
Cascina Cadè . . . . .	163	37	Casale . . . . .	725	148	Gagliànico * . . . . .	353	1.850
Cascina Oscilena . . . . .	166	78	Ceresito . . . . .	660	104	Fucina . . . . .	341	45
Case sparse . . . . .	—	59	Donato * . . . . .	711	376	Case sparse . . . . .	—	64
			Lace . . . . .	632	98	<b>GATTINARA</b> . . . . .	553 229	6.287
			Pralungo . . . . .	820	16	<b>GATTINARA</b> . . . . .	553 229	6.287
			Case sparse . . . . .	—	293	Gattinara * . . . . .	263	5.978
			<b>DORZANO</b> . . . . .	410 215	452	San Bernardo . . . . .	284	67
			<b>DORZANO</b> . . . . .	410 215	452	Case sparse . . . . .	—	242
			Dorzano * . . . . .	296	350			
			Case sparse . . . . .	—	102			

(a) Frazione speciale; isola amministrativa. — (b) Centro diviso con il comune di Strona. — (c) Frazione speciale: montagna disabitata. — (d) Nucleo speciale: chiesa.



Segue: TAV. 2 — Alitudine e popolazione residente dei comuni, delle frazioni geografiche e delle località abitate

COMUNI FRAZIONI GEOGRAFICHE LOCALITÀ ABITATE	Alti- tudine m	Popo- lazione residente	COMUNI FRAZIONI GEOGRAFICHE LOCALITÀ ABITATE	Alti- tudine m	Popo- lazione residente	COMUNI FRAZIONI GEOGRAFICHE LOCALITÀ ABITATE	Alti- tudine m	Popo- lazione residente
<b>GHISLARENGO</b> . . . . .	219 190	<b>979</b>	<b>PUNTA DEL CUGNOLACCIO</b> (b) . . . . .	1883 990	—	<b>LIGNANA</b> . . . . .	150 130	<b>1.326</b>
<b>GHISLARENGO</b> . . . . .	219 190	<b>979</b>	<b>REGIONE FOLLA</b> (c) . . . . .	405 400	<b>6</b>	<b>CASALROSSO</b> . . . . .	140 132	<b>169</b>
Ghislarengo * . . . . .	206	865	<i>Case sparse</i> . . . . .	—	6	Casalrosso . . . . .	133	163
<i>Case sparse</i> . . . . .	—	114				<i>Case sparse</i> . . . . .	—	6
<b>GIFFLENGA</b> . . . . .	188 180	<b>149</b>	<b>LAMPORO</b> . . . . .	174 155	<b>848</b>	<b>LIGNANA</b> . . . . .	142 130	<b>787</b>
<b>GIFFLENGA</b> . . . . .	188 180	<b>149</b>	<b>LAMPORO</b> . . . . .	174 155	<b>848</b>	Lignana * . . . . .	134	680
Gifflenga * . . . . .	187	46	Lamporo * . . . . .	165	791	Tenuta Margaria . . . . .	139	49
Cantone Bonda . . . . .	187	49	Cascina Val del Serpe . . . . .	159	28	Tenuta Roncarolo . . . . .	140	38
Cantone Castellazzo . . . . .	183	54	Cascine Cantone - Cantonotto (d) . . . . .	161	3	<i>Case sparse</i> . . . . .	—	20
<i>Case sparse</i> . . . . .	—	—	Cascine Fracassa - Fracassetta (d) . . . . .	160	16			
			<i>Case sparse</i> . . . . .	—	10	<b>VENERIA</b> . . . . .	150 140	<b>370</b>
<b>GRÀGLIA</b> . . . . .	2371 370	<b>2.012</b>				Veneria . . . . .	145	334
<b>GRÀGLIA</b> . . . . .	615 494	<b>1.009</b>	<b>LENTA</b> . . . . .	246 207	<b>1.147</b>	Cascina Nuova . . . . .	144	36
Gràglia * . . . . .	600	954	<b>LENTA</b> . . . . .	246 207	<b>1.147</b>	<i>Case sparse</i> . . . . .	—	—
Serra . . . . .	591	25	Lenta * . . . . .	219	1.076	<b>LIVORNO FERRÀRIS</b> . . . . .	211 151	<b>4.427</b>
<i>Case sparse</i> . . . . .	—	30	<i>Case sparse</i> . . . . .	—	71	<b>CASTELL'APÈRTOLE</b> . . . . .	161 151	<b>353</b>
<b>MERLETTO</b> . . . . .	600 407	<b>352</b>				Castell'Apèrtole . . . . .	156	182
Merletto . . . . .	582	38	<b>LESSONA</b> . . . . .	410 217	<b>2.532</b>	Dosso dei Bruchi . . . . .	156	42
Blàgio . . . . .	550	44	<b>BARÀGGIA</b> (e) . . . . .	315 217	<b>397</b>	Màndria . . . . .	157	89
Vigna . . . . .	575	18	Casetti . . . . .	230	32	Michelina . . . . .	160	24
<i>Case sparse</i> . . . . .	—	252	Corte . . . . .	241	37	<i>Case sparse</i> . . . . .	—	16
<b>PUNTA TRE VÈSCOVI</b> (a) . . . . .	2371 980	—	Flora . . . . .	230	15	<b>COLOMBARA</b> . . . . .	172 159	<b>340</b>
<b>SANTUÀRIO</b> . . . . .	1400 500	<b>357</b>	La Palazzina . . . . .	307	32	Colombara . . . . .	160	93
Santuàrio . . . . .	812	92	Piccone . . . . .	290	20	Carpo . . . . .	162	33
Salvei . . . . .	800	41	Ratina . . . . .	—	217	Cascine Cantone - Cantonotto (g) . . . . .	161	59
<i>Case sparse</i> . . . . .	—	224	<i>Case sparse</i> . . . . .	—	217	Cascine Fracassa - Fracassetta (g) . . . . .	160	14
<b>VAGLIÙMINA</b> . . . . .	582 370	<b>294</b>	<b>CAPOVILLA</b> . . . . .	400 330	<b>385</b>	Murone . . . . .	166	101
Vagliùmina . . . . .	474	126	Capovilla . . . . .	390	348	Spinola . . . . .	167	38
Gatto . . . . .	550	48	Barale . . . . .	370	17	<i>Case sparse</i> . . . . .	—	2
Molino . . . . .	460	53	<i>Case sparse</i> . . . . .	—	20	<b>GARAVÒGLIE</b> . . . . .	207 190	<b>145</b>
<i>Case sparse</i> . . . . .	—	67				Garavòglie . . . . .	191	111
<b>GRÈGGIO</b> . . . . .	177 154	<b>681</b>	<b>CASTELLO</b> . . . . .	410 240	<b>746</b>	<i>Case sparse</i> . . . . .	—	34
<b>GRÈGGIO</b> . . . . .	177 154	<b>681</b>	Castello . . . . .	375	514	<b>GÈRBIDI</b> . . . . .	201 176	<b>199</b>
Grèggio * . . . . .	161	522	Allàcqua . . . . .	325	25	Gèrbidi . . . . .	184	144
Cascina Nuova . . . . .	167	16	Lòdolo . . . . .	338	20	Madonna di Loreto . . . . .	186	28
Regione Lotti . . . . .	160	67	Monte . . . . .	410	71	Mariette (h) . . . . .	184	26
<i>Case sparse</i> . . . . .	—	76	Principe . . . . .	350	23	<i>Case sparse</i> . . . . .	—	1
<b>GUARDABOSONE</b> . . . . .	1883 350	<b>501</b>	Valle . . . . .	350	25	<b>LIVORNO FERRÀRIS</b> . . . . .	211 162	<b>3.216</b>
<b>GUARDABOSONE</b> . . . . .	730 350	<b>495</b>	<i>Case sparse</i> . . . . .	—	68	Livorno Ferràris * . . . . .	188	2.858
Guardabosone * . . . . .	479	456	<b>LESSONA</b> . . . . .	365 300	<b>1.004</b>	Aiasa . . . . .	177	26
Lanificio . . . . .	390	13	Lessona * . . . . .	360	590	Cascina Nuova . . . . .	168	42
<i>Case sparse</i> . . . . .	—	26	Fàbbriche . . . . .	300	101	Isana . . . . .	174	33
			Ferrero . . . . .	325	81	<i>Case sparse</i> . . . . .	—	257
			Fòglia . . . . .	350	19	<b>SAN GIÀCOMO</b> . . . . .	180 172	<b>174</b>
			Ponte Guelpa (f) . . . . .	310	27	San Giacomo . . . . .	173	167
			Ròvere . . . . .	322	90	<i>Case sparse</i> . . . . .	—	7
			<i>Case sparse</i> . . . . .	—	96			

(a) Frazione speciale: montagna disabitata. — (b) Frazione speciale: isola amministrativa. — (c) Frazione speciale: territorio in contestazione con il comune di Ailoche. — (d) Nucleo diviso con il comune di Livorno Ferraris. — (e) Frazione speciale: territorio gravitante sul comune di Cossato. — (f) Nucleo diviso con il comune di Cossato. — (g) Nucleo diviso con il comune di Lamporo. — (h) Nucleo diviso con il comune di Saluggia.



Segue: TAV. 2 — Altitudine e popolazione residente dei comuni, delle frazioni geografiche e delle località abitate

COMUNI FRAZIONI GEOGRAFICHE LOCALITÀ ABITATE	Alti- tudine m	Popo- lazione residente	COMUNI FRAZIONI GEOGRAFICHE LOCALITÀ ABITATE	Alti- tudine m	Popo- lazione residente	COMUNI FRAZIONI GEOGRAFICHE LOCALITÀ ABITATE	Alti- tudine m	Popo- lazione residente
<b>LÒZZOLO</b> . . . . .	529 266	<b>883</b>	<b>RÒNGIO SUPERIORE</b> . . . . .	384 262	<b>601</b>	<b>MONCRIVELLO</b> . . . . .	351 212	<b>1.812</b>
<b>LÒZZOLO</b> . . . . .	529 266	<b>883</b>	Ròngio Superiore . . . . .	343	235	Moncrivello * . . . . .	322	1.431
Lòzzolo * . . . . .	320	768	Bozzone . . . . .	269	49	Cascina Frància . . . . .	232	22
Case Del Mastro . . . . .	296	53	Bozzonetti . . . . .	272	44	Cascina Gradi . . . . .	260	39
Case sparse . . . . .	—	62	Cacciano . . . . .	302	85	Cascina Liscia . . . . .	280	20
			Morezzi . . . . .	327	47	Cascina Nuova . . . . .	240	27
			Ròngio Inferiore . . . . .	313	16	Cascina Sivalli . . . . .	265	16
			Santa Liberata . . . . .	275	32	Case sparse . . . . .	—	257
			Case sparse . . . . .	—	93			
<b>MAGNANO</b> . . . . .	643 300	<b>699</b>	<b>MEZZANA MORTIGLIENGO</b> . . . . .	620 300	<b>1.360</b>	<b>MONGRANDO</b> . . . . .	580 305	<b>3.656</b>
<b>MAGNANO</b> . . . . .	643 350	<b>556</b>	<b>CERÈIE</b> . . . . .	560 300	<b>720</b>	<b>BORGO SAN LORENZO</b> . . . . .	580 342	<b>1.073</b>
Magnano * . . . . .	543	335	Cerèie * . . . . .	416	314	Borgo . . . . .	412	289
Bose . . . . .	500	17	Fangàzio . . . . .	380	76	San Michele . . . . .	431	178
Broglina . . . . .	517	46	Minero . . . . .	390	62	Catto . . . . .	456	112
Carrera . . . . .	530	34	Mino . . . . .	440	83	Granero . . . . .	410	61
Molino della Valle . . . . .	350	15	Ramàzio . . . . .	460	42	Graziano . . . . .	512	76
Piletta . . . . .	477	41	Sola . . . . .	380	143	Rubino . . . . .	507	15
Tamagno . . . . .	535	31	Case sparse . . . . .	—	—	Ruta . . . . .	485	112
Case sparse . . . . .	—	37				Tana . . . . .	355	72
						Toso . . . . .	405	29
						Vignazze . . . . .	375	64
						Case sparse . . . . .	—	65
<b>SANTO SUDÀRIO</b> . . . . .	527 300	<b>143</b>	<b>MONDALFORNO</b> . . . . .	591 360	<b>341</b>			
Santo Sudàrio . . . . .	365	42	Mondalforno . . . . .	420	86	<b>CERESANE</b> . . . . .	386 305	<b>1.050</b>
Cerei . . . . .	377	23	Chiesa . . . . .	420	62	Ceresane * . . . . .	341	761
Case sparse . . . . .	—	78	Mazza . . . . .	380	46	Graglione . . . . .	322	81
			Mina . . . . .	445	37	Maghetto . . . . .	337	33
			Mondalforno Superiore . . . . .	450	110	Minàzia . . . . .	322	26
			Case sparse . . . . .	—	—	Case sparse . . . . .	—	149
<b>MASSAZZA</b> . . . . .	276 208	<b>519</b>	<b>MONTALDO</b> . . . . .	620 480	<b>299</b>	<b>CURANUOVA</b> . . . . .	502 322	<b>1.533</b>
<b>MASSAZZA</b> . . . . .	276 208	<b>519</b>	Montaldo . . . . .	600	193	Curanuova . . . . .	351	827
Massazza * . . . . .	228	240	Bonda . . . . .	520	39	Aralgrande . . . . .	441	45
Cascina Battiana . . . . .	242	30	Ubertino . . . . .	550	67	Bogetti . . . . .	355	51
Cascina Calendàrio . . . . .	232	26	Case sparse . . . . .	—	—	Ferrai . . . . .	330	76
Cascina Cinquina . . . . .	230	23				Fussotto . . . . .	342	132
Case sparse . . . . .	—	200				Galli . . . . .	335	115
			<b>MÒLLIA</b> . . . . .	2500 840	<b>267</b>	Gallo . . . . .	371	99
						Lina . . . . .	345	73
						Case sparse . . . . .	—	115
			<b>CIMA DELLE CROCI (a)</b> . . . . .	2500 1150	—			
			<b>MÒLLIA</b> . . . . .	2064 840	<b>267</b>	<b>MOSSO SANTA MARIA</b> . . . . .	1882 520	<b>2.456</b>
<b>MASSERANO</b> . . . . .	452 214	<b>3.219</b>	Mòllia * . . . . .	880	114	Artignaga (e) . . . . .	1882 1192	—
<b>MASSERANO</b> . . . . .	341 214	<b>1.396</b>	Casàccie . . . . .	880	26	Moncèrchio (a) . . . . .	1625 650	—
Masserano * . . . . .	341	1.181	Curgo-Otra Sèsia . . . . .	952	23	Mosso . . . . .	1200 520	<b>2.090</b>
Filanda Zegna . . . . .	262	42	Grampa . . . . .	956	46	Capo Mosso . . . . .	812	166
Sant'Antonio . . . . .	233	18	Piana Fontana . . . . .	968	24	Mosso Santa Maria * . . . . .	625	936
Case sparse . . . . .	—	155	Case sparse . . . . .	—	34	Alloro . . . . .	550	40
						Cerate . . . . .	530	21
			<b>MONCRIVELLO</b> . . . . .	351 206	<b>1.948</b>	Crolle . . . . .	594	115
<b>MOMBELLO</b> . . . . .	452 243	<b>1.222</b>	<b>BRUCIATA (b)</b> . . . . .	246 206	<b>64</b>	Ferchiani . . . . .	833	51
Mombello . . . . .	347	506	Cascina Bruciata . . . . .	221	19	Gianòlio . . . . .	680	73
Achino . . . . .	307	84	Case sparse . . . . .	—	45	Gili . . . . .	680	29
Baldo . . . . .	370	34				Maloli . . . . .	681	35
Benachietti . . . . .	316	81				Marchetto . . . . .	737	179
Costa . . . . .	400	47				Molino dell'Avvocato . . . . .	550	24
Dallimonti . . . . .	365	65				Picco . . . . .	550	22
Forzani . . . . .	380	109				Quazza . . . . .	690	53
Gatti . . . . .	332	35	<b>CONVENTO (c)</b> . . . . .	268 239	<b>72</b>	Rolando . . . . .	710	72
Mercandetti . . . . .	350	89	Convento di Moncrivello (d) . . . . .	264	15	Trabucco . . . . .	600	58
Mongrandi . . . . .	436	46	Case sparse . . . . .	—	57	Venalba . . . . .	580	23
Perini . . . . .	400	34				Case sparse . . . . .	—	193
Sossi . . . . .	346	40						
Case sparse . . . . .	—	52						

(a) Frazione speciale: montagna disabitata. — (b) Frazione speciale: territorio gravitante sul comune di Cigliano. — (c) Frazione speciale: territorio gravitante sul comune di Villarèggia (Torino). — (d) Nucleo speciale: convento. — (e) Frazione speciale: isola amministrativa.

Segue: Tav. 2 — *Altitudine e popolazione residente dei comuni, delle frazioni geografiche e delle località abitate*

COMUNI FRAZIONI GEOGRAFICHE LOCALITÀ ABITATE	Altitudine m	Popolazione residente	COMUNI FRAZIONI GEOGRAFICHE LOCALITÀ ABITATE	Altitudine m	Popolazione residente	COMUNI FRAZIONI GEOGRAFICHE LOCALITÀ ABITATE	Altitudine m	Popolazione residente
<b>SELLA</b>	1150	388	<b>NETRO</b>	1859	1.658	<b>PALAZZOLO VERCELLESE</b>	142	2.022
Sella	540			371			128	
Bellaria	693	138	<b>BRIC PÀGLIE (c)</b>	1859	—	<b>PALAZZOLO VERCELLESE</b>	142	2.022
Bellaria	693	138		1400			128	
Friera	610	30	<b>CASTELLAZZO</b>	1100	330	Palazzo Verellese *	137	1.898
Friera	610	30		462		Cascina Cerretta	137	21
Mina	720	112	Castellazzo	600	157	Case sparse	—	103
Mina	720	112	Cerèia	512	68			
Case sparse	650	44	Case sparse	—	105			
	—	42				<b>PERTENGO</b>	127	749
<b>MOTTA DEI CONTI</b>	109	1.515	<b>COLLA DI NETRO</b>	1250	330		120	
	102			371		<b>PERTENGO</b>	127	749
<b>MÀNTIE</b>	106	103	Colla di Netro	450	135		120	
	104		Reneco	462	9	Pertengo *	122	673
Màntie	105	82	Trivero	457	45	Stazione di Pertengo	121	38
Case sparse	—	21	Case sparse	—	141	Case sparse	—	38
<b>MOTTA DEI CONTI</b>	109	1.412	<b>NETRO</b>	1450	998	<b>PETTINENGO</b>	2556	2.192
	102			386			450	
Motta dei Conti *	107	1.380	Netro *	606	777	<b>ALPE PÈCCIA (b)</b>	2556	—
Case sparse	—	32	Roncale	550	26		1090	
			Case sparse	—	195	<b>PETTINENGO</b>	723	1.582
<b>MOTTALCIATA</b>	290	1.433	<b>OCCHIEPPO INFERIORE</b>	489	3.215		500	
	186			337		Gurgo	674	274
<b>MOTTALCIATA</b>	290	1.285	<b>OCCHIEPPO INFERIORE</b>	489	3.215	Livera *	664	471
	188			337		Piana	676	228
Mottalciata *	203	495	Occhieppo Inferiore *	414	3.114	Strona (e)	515	47
Cantone Campasso	213	33	Barazzone	367	65	Banchette (f)	675	25
Cantone Citrino	275	26	Case sparse	—	36	Bauzarone	580	42
Cantone Colombo	203	117	<b>OCCHIEPPO SUPERIORE</b>	1510	1.890	Fassoletto	620	66
Cantone Drumma	195	69		410		Miniglio	583	130
Cantone Gazzo	245	29	<b>OCCHIEPPO SUPERIORE</b>	1510	1.890	Selva	610	33
Cantone Gerbo	208	71		410		Trivero	597	114
Cantone Iull	191	36	Galfione	470	343	Case sparse	—	152
Cantone la Cascina	210	18	Occhieppo Superiore *	461	1.462	<b>SAN FRANCESCO</b>	570	130
Cantone Motto	273	22	Case sparse	—	85		450	
Cantone Santa Maria	238	43	<b>OLCENENGO</b>	157	1.216	San Francesco	563	130
Cantone Sorra	207	70		141		Case sparse	—	—
Cantone Stellino	280	28	<b>OLCENENGO</b>	157	1.216	<b>VAGLIO</b>	826	480
Cantone Vittore	280	50		141			520	
Piantino	274	18	Olcenengo*	149	918	Vaglio	630	350
San Vincenzo (a)	201	16	Strella (d)	153	26	Molien	705	24
Case sparse	—	144	Castellone	150	47	Case sparse	—	106
<b>SAN SILVESTRO</b>	236	148	Gaietta	144	29	<b>PEZZANA</b>	121	2.081
	186		Mirabella	150	19		110	
San Silvestro	200	109	Palastro	152	48	<b>PEZZANA</b>	121	2.081
Cascina Valletta	197	19	Vallàsino	145	59		110	
Case sparse	—	20	Case sparse	—	70	Pezzana *	117	1.795
<b>MUZZANO</b>	1750	710	<b>OLDENICO</b>	146	534	Molino Priale	114	34
	430			134		Case sparse	—	252
<b>BAGNERI (b)</b>	1750	122	<b>OLDENICO</b>	146	534	<b>PIATTO</b>	1625	555
	600			134			270	
Case sparse	—	122	Oldenico *	143	494	<b>BIELMONTE (b)</b>	1625	—
			Cascina Bordona	136	32		1300	
<b>MUZZANO</b>	621	588	Case sparse	—	8			
	430							
Muzzano *	580	501						
Cantone Ghònio	560	13						
Case sparse	—	74						

(a) Nucleo speciale: chiesa. — (b) Frazione speciale: isola amministrativa. — (c) Frazione speciale: montagna disabitata. — (d) Centro diviso con il comune di San Germano Vercellese. — (e) Centro diviso con il comune di Vaglio. — (f) Nucleo diviso con il comune di Bioglio.

Segue: TAV. 2 — Altitudine e popolazione residente dei comuni, delle frazioni geografiche e delle località abitate

COMUNI FRAZIONI GEOGRAFICHE LOCALITÀ ABITATE	Alti- tudine m	Popo- lazione residente	COMUNI FRAZIONI GEOGRAFICHE LOCALITÀ ABITATE	Alti- tudine m	Popo- lazione residente	COMUNI FRAZIONI GEOGRAFICHE LOCALITÀ ABITATE	Alti- tudine m	Popo- lazione residente
PIATTO	419 270	555	Garbaccio	730	47	PÒSTUA	817 410	497
Piatto *	383	192	Ricca	600	110	Fucine - Riva	435	62
Forno	405	59	Rivetto	620	38	Pòstua *	459	394
Grangia	358	26	Squisso	620	41	Naulina	410	34
Lora	370	94	Case sparse	—	—	Case sparse	—	7
Pero	400	24						
Serralunga	384	70	ROCCA D' ARGIMÓNIO (a)	1618 1000	—	RÒNCOLE	1260 450	151
Vietto	355	64				Ròncole	486	146
Case sparse	—	26	POLLONE	2600 460	2.055	Case sparse	—	5
PIEDICAVALLO	2556 951	565	ALPEGGI-MONTE MARS (b)	2600 1245	—	PRALUNGO	1370 400	3.152
CIMA DI BÒ (a)	2556 1200	—	POLLONE	1919 450	2.055	MOSCAROLA (e)	1008 750	3
MONTESINARO	1663 951	178	Pollone *	630	1.160	Case sparse	—	3
Montesinaro	1037	178	Bürcina	590	261	PRALUNGO	666 400	2.221
Case sparse	—	—	Chiavolino	782	25	Pralungo *	554	1.751
PIEDICAVALLO	1800 990	387	Piane	720	42	Barca	660	52
Piedicavallo *	1030	387	Trotti	670	115	Bivio	420	104
Case sparse	—	—	Case sparse	—	452	Cantone Canova	562	95
PILA	1942 675	216	PONDERANO	371 310	2.376	Gruppo	530	56
CIMA D' OMETTO (a)	1942 923	—	PONDERANO	371 310	2.376	Malavèchia	550	23
PILA	1793 875	216	Ponderano *	357	2.162	Pian del Gallo	560	13
Failungo Inferiore	704	84	Pozzòlo	340	27	Sapellano	560	31
Pila *	686	110	Ròggia	367	54	Case sparse	—	96
Mùcciolo	900	22	Straccarella	322	33	SANT' EURÒSIA	1370 560	928
Case sparse	—	—	Case sparse	—	100	Sant' Euròsia	688	293
PIODE	2081 720	233	PÒRTULA	1937 440	2.662	Brida	641	25
MONTE BÒ (a)	2081 850	—	CASTAGNEA	1197 682	541	Case Coda	665	29
PIODE	1704 720	233	Castagnea	790	541	Croce di Sotto	590	22
Piode *	752	156	Case sparse	—	—	Momproso	786	38
Dughera	900	33	CIMA DELLA MORA (a)	1937 650	—	Valle	666	95
Failungo	730	21	GRANERO MASSERANGA	1197 450	992	Zel di Sopra	680	54
Case sparse	—	23	Còggiola - (Granero Masseran- ga) (c)	460	947	Case sparse	—	372
PISTOLESA	1613 520	450	Case sparse	—	45	PRAROLO	126 112	1.055
ALPE MONCÈRCHIO (b)	1461 1290	—	PÒRTULA - MATRICE	710 440	1.129	PRAROLO	126 112	1.055
PISTOLESA	1000 520	450	Gila	612	156	Prarolo *	117	920
Pistolesa *	660	100	Pòrtula *	634	508	Cascina Gamberina	118	23
Boschi	780	66	Galfione	692	174	Cascina Merizzo	120	23
Fantone	690	48	Lanificio	575	56	Cascina Monteoliveto	118	27
DENTI DI VALMALA (a)	1811 750	—	Scàglia	643	109	Cascina Vallocara	124	30
			Scoldo (d)	507	103	Case sparse	—	32
			Case sparse	—	[ 23	PRAY	770 400	4.244
			PÒSTUA	1811 410	648	FLÈCCHIA	770 415	1.025
			DENTI DI VALMALA (a)	1811 750	—	Flècchia	585	432
						Mucengo	531	194
						Ronco	494	141
						Collo	555	70
						Scoldo (f)	507	7
						Sòlesio	530	126
						Valle Fredda	430	55
						Case sparse	—	—

(a) Frazione speciale: montagna disabitata. — (b) Frazione speciale: isola amministrativa. — (c) Centro diviso con il Comune omonimo. — (d) Nucleo diviso con il comune di Pray. — (e) Frazione speciale: territorio in contestazione con il comune di Biella. — (f) Nucleo diviso con il comune di Pòrtula.

Segue: TAV. 2 — Altitudine e popolazione residente dei comuni, delle frazioni geografiche e delle località abitate

COMUNI FRAZIONI GEOGRAFICHE LOCALITÀ ABITATE	Alti- tudine m	Popo- lazione residente	COMUNI FRAZIONI GEOGRAFICHE LOCALITÀ ABITATE	Alti- tudine m	Popo- lazione residente	COMUNI FRAZIONI GEOGRAFICHE LOCALITÀ ABITATE	Alti- tudine m	Popo- lazione residente
PRAY . . . . .	770 400	3.219	RIALMOSSO . . . . .	1500 620	303	RIMELLA . . . . .	2421 850	565
Pianceri Alto . . . . .	520	782	Balma . . . . .	695	89	CIMA CAPEZZONE (a) . . . . .	2421 1000	—
Pray Alto . . . . .	496	238	Rialmosso . . . . .	786	110	RIMELLA . . . . .	1605 850	350
Pray Basso * . . . . .	420	1.985	Bogna . . . . .	638	32	Grondo . . . . .	961	69
Molino . . . . .	435	148	Tomati . . . . .	800	32	Rimella * . . . . .	1176	150
Sella . . . . .	525	66	Case sparse . . . . .	—	40	Sella . . . . .	1287	52
Case sparse . . . . .	—	—	RASSA . . . . .	2730 884	233	Villa Superiore . . . . .	1833	79
QUAREGNA . . . . .	432 247	526	LAGHI (b) . . . . .	2387 2161	—	Case sparse . . . . .	—	—
QUAREGNA . . . . .	432 247	526	PUNTA BERRETTO DEL VESCO- VO (a) . . . . .	2730 1100	—	SAN GOTTARDO . . . . .	1763 1200	96
Quaregna * . . . . .	270	88	RASSA . . . . .	1900 884	233	San Gottardo . . . . .	1329	96
Cappellette . . . . .	247	95	Rassa * . . . . .	917	149	Case sparse . . . . .	—	—
Quargniasco . . . . .	260	62	Fontana (c) . . . . .	1213	5	SANT'ANTONIO . . . . .	1834 900	119
Villa Avogadro . . . . .	332	21	Mezzanaccio (c) . . . . .	1294	7	Sant'Antonio . . . . .	1151	19
Vivera . . . . .	250	46	Oro . . . . .	1080	18	Ebe . . . . .	1194	9
Case sparse . . . . .	—	214	Ortigoso . . . . .	1020	13	Pianello . . . . .	1010	40
QUARONA . . . . .	1500 380	2.905	Piana . . . . .	1193	23	Roncaccio Superiore . . . . .	1179	16
DÒCCIO . . . . .	1500 385	395	Rassetta . . . . .	1164	18	Sant'Anna . . . . .	1321	33
Dòccio . . . . .	406	356	Case sparse . . . . .	—	—	Case sparse . . . . .	—	2
Fei . . . . .	707	32	RIMA SAN GIUSEPPE . . . . .	2964 975	151	RIVA VALDÒBBIA . . . . .	3320 960	422
Case sparse . . . . .	—	7	MONTE TAGLIAFERRO (a) . . . . .	2964 1100	—	BOCCÒRIO . . . . .	1920 960	51
QUARONA . . . . .	914 380	2.510	RIMA . . . . .	2248 1185	64	Boccòrio . . . . .	1015	30
Quarona * . . . . .	406	2.229	Rima * . . . . .	1411	64	Buzzo (e) . . . . .	1012	1
Valmaggione . . . . .	568	104	Pietre Marce (d) . . . . .	1223	—	Isolello . . . . .	1025	17
Cartiera Italiana . . . . .	405	57	Case sparse . . . . .	—	—	Case sparse . . . . .	—	—
Gibellino . . . . .	402	33	SAN GIUSEPPE . . . . .	2328 975	87	CIMA CARNERA (a) . . . . .	2741 1250	—
Martinoni . . . . .	580	32	San Giuseppe . . . . .	1113	40	CRESTA ROSSA (a) . . . . .	3320 1591	—
Case sparse . . . . .	—	55	Buzzo . . . . .	1113	11	LAGHI (b) . . . . .	2854 2302	—
QUINTO VERCELLESE . . . . .	154 134	733	Piana (c) . . . . .	1177	10	RIVA VALDÒBBIA . . . . .	2100 1041	256
QUINTO VERCELLESE . . . . .	154 134	733	Piè di Fagiolo (e) . . . . .	1044	7	Riva Valdòbbia * . . . . .	1112	150
Quinto Vercellese * . . . . .	140	657	Case sparse . . . . .	—	19	Balma . . . . .	1104	33
Case sparse . . . . .	—	76	RIMASCO . . . . .	2584 840	300	Casesotto (e) . . . . .	1271	7
QUITTENGO . . . . .	1877 620	662	CIMA COLMETTA O ROSSO (a) . . . . .	2467 1700	—	Gabbio . . . . .	1106	31
CIMA DEL BONOM (a) . . . . .	1877 1280	—	CIMA LAMPONE (a) . . . . .	2584 1100	—	Piana Fusèria (e) . . . . .	1186	17
ORIO DI MOSSO . . . . .	1500 997	38	FERRATE . . . . .	2100 1000	107	Selvèglio (e) . . . . .	1536	12
Òrio di Mosso . . . . .	1030	38	Ferrate . . . . .	1158	16	Case sparse . . . . .	—	6
Case sparse . . . . .	—	—	Campo Ragozzi . . . . .	1197	55	SANT'ANTONIO . . . . .	2400 1256	115
QUITTENGO . . . . .	1500 699	321	Molino . . . . .	1100	17	Sant'Antonio . . . . .	1381	15
Quittengo * . . . . .	820	164	Oro di Sopra (e) . . . . .	1359	5	Casa Ianzo . . . . .	1354	10
Romani . . . . .	774	24	Case sparse . . . . .	—	14	Casa Morca (e) . . . . .	1378	14
Roreto . . . . .	842	29	RIMASCO . . . . .	2110 840	193	Oro (e) . . . . .	1504	10
Sassàia . . . . .	1020	25	Rimasco * . . . . .	906	88	Piane . . . . .	1480	34
Case sparse . . . . .	—	79	Dorca . . . . .	1253	20	Rabernardo . . . . .	1453	22
			Priami . . . . .	1030	32	Case sparse . . . . .	—	10
			Case sparse . . . . .	—	53			

(a) Frazione speciale: montagna disabitata. — (b) Frazione speciale: laghi alpini. — (c) Nucleo speciale: chiesa. — (d) Nucleo montano, ora spopolato. — (e) Nucleo speciale montano.

Segue: TAV. 2 — *Altitudine e popolazione residente dei comuni, delle frazioni geografiche e delle località abitate*

COMUNI FRAZIONI GEOGRAFICHE LOCALITÀ ABITATE	Alti- tudine m	Popo- lazione residente	COMUNI FRAZIONI GEOGRAFICHE LOCALITÀ ABITATE	Alti- tudine m	Popo- lazione residente	COMUNI FRAZIONI GEOGRAFICHE LOCALITÀ ABITATE	Alti- tudine m	Popo- lazione residente
<b>RIVE</b> . . . . .	133 115	969	<b>VÈGGIO</b> . . . . .	669 460	339	<b>PUNTA CASTELLO (d)</b> . . . . .	2314 1600	—
<b>RIVE</b> . . . . .	133 115	969	Valèggio . . . . .	500	164	<b>ROSSA</b> . . . . .	2000 600	224
Rive * . . . . .	126	880	Cascina Caucino . . . . .	550	41	Rossa * . . . . .	813	136
Cascina Damnesia . . . . .	129	14	Masserano (b) . . . . .	505	69	Casa dei Bianchi (e) . . . . .	783	12
Cascina Vecchia . . . . .	118	20	San Carlo . . . . .	600	65	Casa dei Secchi . . . . .	710	13
Case sparse . . . . .	—	55	Case sparse . . . . .	—	—	Piana (e) . . . . .	1050	9
						Rainero (e) . . . . .	1075	22
			<b>RONSECCO</b> . . . . .	156 137	1.694	Salerio . . . . .	760	8
<b>ROÀSIO</b> . . . . .	493 237	2.717				Case sparse . . . . .	—	—
<b>CASTELLETTO VILLA (a)</b> . . . . .	493 300	231	<b>LACHELLE</b> . . . . .	156 143	246	<b>ROVASENDA</b> . . . . .	257 198	1.127
Castelletto Villa . . . . .	355	212	Lachelle . . . . .	148	162	<b>ROVASENDA</b> . . . . .	257 198	1.127
Case sparse . . . . .	—	19	Cascina Chiapuzza . . . . .	153	15	Rovasenda * . . . . .	221	628
			Cascine Fantino . . . . .	154	31	Bardesa . . . . .	202	48
			Case sparse . . . . .	—	38	Brusnengo . . . . .	230	21
<b>CORTICELLA</b> . . . . .	351 242	258	<b>RONSECCO</b> . . . . .	150 137	1.448	Mapetta . . . . .	201	29
Corticella . . . . .	319	186	Ronsecco * . . . . .	145	1.256	Marchiazza . . . . .	221	24
Canton San Fabiano . . . . .	284	57	Cascina Castellazzo . . . . .	143	52	Case sparse . . . . .	—	377
Case sparse . . . . .	—	15	Cascina Ceretto . . . . .	144	35	<b>SÀBBIA</b> . . . . .	2134 565	288
			Cascine Cavallina - Frascaea . . . . .	141	31	<b>ERBARETI</b> . . . . .	1875 770	55
<b>SAN GIÒRGIO</b> . . . . .	370 270	357	Case sparse . . . . .	—	74	Erbareti . . . . .	969	42
San Giòrgio . . . . .	286	280	<b>RÒPPOLO</b> . . . . .	471 230	783	Case sparse . . . . .	—	13
Cascina Ferrero . . . . .	304	27				<b>MONTE FORCOLÀCCIA (d)</b> . . . . .	2134 1400	—
Portiglie . . . . .	309	50	<b>RÒPPOLO</b> . . . . .	471 230	783	<b>SÀBBIA</b> . . . . .	1618 565	140
Case sparse . . . . .	—	—	Ròppolo * . . . . .	307	440	Sabbia * . . . . .	728	98
			Comuna (c) . . . . .	234	20	Case sparse . . . . .	—	42
<b>SAN MAURIZIO</b> . . . . .	332 240	873	Morzano . . . . .	296	27	<b>SALARO</b> . . . . .	1500 745	93
Prucengo . . . . .	303	195	Peverano . . . . .	387	31	Salaro . . . . .	907	59
San Maurizio * . . . . .	278	536	Piòllo . . . . .	307	22	Massera . . . . .	879	32
Canton Brugo . . . . .	298	45	Salomone . . . . .	364	75	Case sparse . . . . .	—	2
Canton Plantino . . . . .	310	27	San Vitale . . . . .	385	30	<b>SAGLIANO MICCA</b> . . . . .	2546 510	2.585
Case sparse . . . . .	—	70	Case sparse . . . . .	—	138	<b>CODE INFERIORE</b> . . . . .	742 510	177
			<b>ROSAZZA</b> . . . . .	2182 867	362	Code Inferiore . . . . .	650	99
<b>SANTA MARIA</b> . . . . .	342 256	352	<b>CIMA PIETRA BIANCA (d)</b> . . . . .	2182 1150	—	Code Superiore . . . . .	700	34
Santa Maria . . . . .	317	215	<b>COLLE D' IROGNA (d)</b> . . . . .	2150 1280	—	Case sparse . . . . .	—	44
Canton Gallone . . . . .	325	18	<b>ROSAZZA</b> . . . . .	1500 867	362	<b>FALLETTI</b> . . . . .	1697 660	103
Picco . . . . .	310	119	Rosazza * . . . . .	882	362	Falletti . . . . .	816	89
Case sparse . . . . .	—	—	Case sparse . . . . .	—	—	Case sparse . . . . .	—	14
			<b>ROSSA</b> . . . . .	2314 550	306	<b>ONÈGLIE</b> . . . . .	1495 620	61
<b>SANT' EUSÈBIO</b> . . . . .	430 237	646	<b>CERVA</b> . . . . .	1047 550	82	Onèglie . . . . .	800	48
Sant' Eusèbio . . . . .	310	516	Cerva . . . . .	600	51	Case sparse . . . . .	—	13
Canton Camino . . . . .	295	41	Folecchio . . . . .	733	26			
Canton Noca . . . . .	331	50	Case sparse . . . . .	—	5			
Cascina Montà . . . . .	275	34						
Case sparse . . . . .	—	5						
			<b>RONCO BIELLESE</b> . . . . .	669 370	1.701			
<b>RONCO BIELLESE</b> . . . . .	669 370	1.362						
Ronco Biellese * . . . . .	460	1.247						
San Grato . . . . .	430	115						
Case sparse . . . . .	—	—						

(a) Isola amministrativa. — (b) Nucleo diviso con il comune di Biella. — (c) Nucleo diviso con il comune di Viverone. — (d) Frazione speciale: montagna disabitata. — (e) Nucleo speciale: chiesa.

Seque: TAV. 2 — Altitudine e popolazione residente dei comuni, delle frazioni geografiche e delle località abitate

COMUNI FRAZIONI GEOGRAFICHE LOCALITÀ ABITATE	Alti- tudine m	Popo- lazione residente	COMUNI FRAZIONI GEOGRAFICHE LOCALITÀ ABITATE	Alti- tudine m	Popo- lazione residente	COMUNI FRAZIONI GEOGRAFICHE LOCALITÀ ABITATE	Alti- tudine m	Popo- lazione residente
PUNTA DELLA VECCHIA (a)	2546 1500	—	SANT'ANTONINO	198 172	989	SAN GERMANO VERCELLESE	174 145	3.303
SAGLIANO MICCA	1020 557	2.244	Sant'Antonino	184	924	SAN GERMANO VERCELLESE	174 152	2.998
Sagliano Micca *	580	2.163	Marlette (b)	184	45	San Germano Verellese *	161	2.554
Falvina	610	46	Case sparse	—	—	Cavallo	166	18
Case sparse	—	35	SALUSSOLA	445 188	2.597	Colombara	162	42
SALA BIELLESE	694 395	719	ARRO	228 188	654	Gallione	157	52
BORNASCO	550 430	174	Arro	214	295	Grangia	157	16
Bornasco	460	145	Baraccone	205	70	Pettiva	159	61
Sant'Allòdio	520	16	Gorei	222	51	San Vito	158	15
Case sparse	—	13	Madama	217	45	Valasse	168	19
SALA BIELLESE	694 395	545	Margaria	226	34	Case sparse	—	221
Sala Biellese *	626	499	Pista Nuova	223	76	STRELLA	156 145	305
Case sparse	—	46	Case sparse	—	83	Strella (c)	153	190
SALASCO	159 143	623	SALUSSOLA	420 200	1.316	Capriasco	153	55
Salasco *	155	401	Salussola *	289	764	Robarello	155	42
Molino Nuovo	151	14	Bastia	225	82	Case sparse	—	18
Case sparse	—	8	Brianco	225	35	SAN PAOLO CERVO	2230 610	456
SELVE	152 143	200	Campagnola	225	18	MONTE TOVO (d)	2230 1155	—
Selve	145	179	Campasso	260	24	RIABELLA	1730 610	133
Cascina Tambornina	151	21	Chiappara	260	65	Riabella	850	120
Case sparse	—	—	Falciano	229	32	Case sparse	—	13
SALI VERCELLESE	151 137	494	Isoletta	225	17	SAN PAOLO CERVO	1650 700	323
SALI VERCELLESE	151 137	494	Prele	384	49	San Giovanni (e)	1030	5
Sali Verellese *	138	324	Case sparse	—	230	San Paolo Cervo *	795	63
Cascina Grande	149	54	SAN SECONDO	445 282	256	Bariola	862	49
Cascina Pranovi	143	21	San Secondo	294	177	Driagno	800	48
Cascina Stella	150	43	Case sparse	—	79	Mazzucchetti	850	19
Case sparse	—	52	VIGELLIO	254 233	371	Mortigliengo	891	47
SALÜGGIA	211 162	3.705	Vigellio	245	161	Oretto	808	50
SALÜGGIA	211 162	2.736	Bulei	242	43	Case sparse	—	42
Saluggia *	194	2.526	Case sparse	—	167	SANTHIA	221 157	7.061
Casale Benne	164	49	SANDIGLIANO	335 278	1.728	SANTHIA	221 164	6.708
Il Tenimento	186	25	Sandigliano	335 278	1.728	Bosafarinera	181	130
Molino Campagna	193	44	Sandigliano *	323	719	Santhia *	183	5.074
Case sparse	—	92	Barazzetta Inferiore	309	55	Baraccone	210	60
			Barazzetta Superiore	311	40	Cantina Autostrada	209	11
			Binella	307	19	Casa Mengazzi	182	67
			Boscazzo	295	76	Cascina Bellavista	174	20
			Cantone Morello	292	17	Cascina Bellavittoria	168	16
			Casale Inferiore	318	64	Cascina Colombara	174	26
			Casale Superiore	321	69	Cascina Commenda	173	21
			Cogna	310	19	Cascina Magra	179	15
			Figliel	328	46	Cascina Nuova Pragliardo	175	17
			Fraschea	312	140	Cascina Pragliardo Grosso	176	40
			Gabarello Inferiore	301	30	Cascina Romperone	173	28
			Gabarello Superiore	300	54	Cascina Salute	171	24
			Madonnina	321	45	Cascina Tane	172	23
			Nosuggia	317	45	Cascina Testona	189	17
			Stazione di Sandigliano	314	15	Cascina Trinita	180	27
			Torazza	289	101	Cascina Vecchia Pragliardo	175	17
			Case sparse	—	174	Cascina Vercellona	185	17
						Ceretto	184	22
						Fontana Pragliardo	177	33
						La Mandria	212	43
						La Mandriotta	206	51
						Romperonetto	175	16
						Case sparse	—	893

(a) Frazione speciale: isola amministrativa. — (b) Nucleo diviso con il comune di Livorno Ferraris. — (c) Centro diviso con il comune di Olcenengo. — (d) Frazione speciale montagna disabitata. — (e) Centro temporaneo diviso con il comune di Campiglia Cervo.

Segue: TAV. 2 — Alitudine e popolazione residente dei comuni, delle frazioni geografiche e delle località abitate

COMUNI FRAZIONI GEOGRAFICHE LOCALITÀ ABITATE	Alti- tudine m	Popo- lazione residente	COMUNI FRAZIONI GEOGRAFICHE LOCALITÀ ABITATE	Alti- tudine m	Popo- lazione residente	COMUNI FRAZIONI GEOGRAFICHE LOCALITÀ ABITATE	Alti- tudine m	Popo- lazione residente
<b>VETTIGNÈ</b> . . . . .	178 167	353	<b>SERRAVALLE SÈSIA</b> . . . . .	750 282	4.546	<b>SOSTEGNO</b> . . . . .	753 295	939
Vettignè . . . . .	168	166	<b>BORNATE</b> . . . . .	750 327	566	<b>CASA DEL BOSCO (e)</b> . . . . .	441 296	179
Cascina da Basso . . . . .	168	51	Bornate . . . . .	335	457	Casa del Bosco . . . . .	351	179
Cascina Pozzuolo . . . . .	165	27	Bivio del Rondò . . . . .	332	41	Case sparse . . . . .	—	—
Cascina Rometta . . . . .	160	38	Case sparse . . . . .	—	68			
Cason Vèchio . . . . .	170	62						
Case sparse . . . . .	—	10						
<b>SCOPA</b> . . . . .	1883 590	511	<b>PIANE - MAZZONE</b> . . . . .	699 309	372	<b>SOSTEGNO</b> . . . . .	753 320	760
<b>DENTI DI VALMALA (a)</b> . . . . .	1883 900	—	Piane Sèsia - Mazzone . . . . .	336	225	Asei . . . . .	348	75
<b>MURO</b> . . . . .	1600 599	82	Bertola-Imbrico . . . . .	371	43	Sostegno * . . . . .	396	685
Muro . . . . .	612	82	Martellone . . . . .	335	49	Case sparse . . . . .	—	—
Case sparse . . . . .	—	—	Quazzo . . . . .	450	22			
<b>SALTERANA</b> . . . . .	1835 620	220	Case sparse . . . . .	—	33	<b>STRONA</b> . . . . .	674 360	1.974
Salterana . . . . .	626	145	<b>SERRAVALLE SÈSIA</b> . . . . .	699 300	3.201	<b>STRONA</b> . . . . .	674 360	1.974
Molino Nuovo (b) . . . . .	610	12	Gattera . . . . .	331	180	Aimone (f) . . . . .	430	33
Ramello . . . . .	660	63	Serravalle Sèsia * . . . . .	313	2.760	Fontanella - Ozino * . . . . .	450	292
Case sparse . . . . .	—	—	Chiesa di Naula . . . . .	307	42	Boero . . . . .	486	208
<b>SCOPA</b> . . . . .	1600 600	132	Case sparse . . . . .	—	219	Bolla . . . . .	430	19
Scopa * . . . . .	622	132	<b>VINTÈBBIO</b> . . . . .	553 282	407	Buzzano . . . . .	420	77
Case sparse . . . . .	—	—	Vintèbbio . . . . .	300	358	Cagne . . . . .	420	65
<b>SCOPELLO</b> . . . . .	1930 640	490	Sella (d) . . . . .	407	7	Caligaris . . . . .	474	76
Cima d'ometto (a) . . . . .	1912 900	—	Vaglio . . . . .	310	24	Calvino . . . . .	590	36
<b>SCOPELLO</b> . . . . .	1930 640	490	Case sparse . . . . .	—	18	Cappio . . . . .	444	151
Scopello * . . . . .	659	307	<b>SOPRANA</b> . . . . .	787 400	1.296	Cesa-Bianco . . . . .	420	86
Casa Paretì . . . . .	660	22	<b>BALTIGATI</b> . . . . .	787 450	381	Cimma . . . . .	479	97
Chioso . . . . .	667	79	Baltigati . . . . .	560	381	Foglio . . . . .	512	26
Frasso . . . . .	1040	42	Case sparse . . . . .	—	—	Franco-Zina . . . . .	440	231
Case sparse . . . . .	—	40	<b>LANVÀRIO</b> . . . . .	666 400	915	Gibello . . . . .	465	51
<b>SELVE MARCONE</b> . . . . .	835 656	176	Lanvào * . . . . .	454	172	Gronda . . . . .	510	64
<b>SELVE MARCONE</b> . . . . .	835 656	176	Bozzola . . . . .	470	32	Molinetto . . . . .	360	25
Tappi * . . . . .	762	87	Cerrèia . . . . .	560	172	Prina . . . . .	556	67
Burzano . . . . .	710	48	Cerruti . . . . .	555	186	Quàrio . . . . .	410	65
Quadretto (c) . . . . .	722	10	Cimamonti . . . . .	520	31	Ramàccio . . . . .	580	16
Rossi . . . . .	744	24	Molinengo . . . . .	430	114	Talla . . . . .	460	142
Case sparse . . . . .	—	7	Rigozzo . . . . .	515	47	Case sparse . . . . .	—	147
			Role . . . . .	440	56			
			Vioglio . . . . .	510	106	<b>STROPPIANA</b> . . . . .	122 110	2.045
			Case sparse . . . . .	—	—	<b>STROPPIANA</b> . . . . .	122 110	2.045
			<b>SORDÈVOLO</b> . . . . .	2335 581	1.696	Stroppiana * . . . . .	119	1.932
			<b>MONTE MUCRONE (a)</b> . . . . .	2335 958	—	Cascina Annunciata . . . . .	115	19
			<b>SORDÈVOLO</b> . . . . .	1900 581	1.696	Cascina Besina . . . . .	114	26
			Rubiola . . . . .	604	240	Cascina Grassa . . . . .	120	28
			Sordèvolo * . . . . .	630	1.158	Case sparse . . . . .	—	45
			Verdobbio I . . . . .	695	12	<b>TERNENGO</b> . . . . .	560 360	381
			Verdobbio II . . . . .	690	45	<b>TERNENGO</b> . . . . .	560 360	381
			Case sparse . . . . .	—	241	Ternengo * . . . . .	429	189
						Croce . . . . .	410	16
						Serracuta . . . . .	450	98
						Valsera . . . . .	380	88
						Case sparse . . . . .	—	—
						<b>TOLLEGNO</b> . . . . .	1238 401	3.061
						<b>TOLLEGNO</b> . . . . .	1238 401	3.061
						Tollegno * . . . . .	495	2.052

(a) Frazione speciale: montagna disabitata. — (b) Nucleo speciale montano. — (c) Nucleo speciale: esercizio pubblico. — (d) Nucleo speciale: chiesa. — (e) Isola amministrativa. — (f) Centro diviso con il comune di Crosa.

Segue: TAV. 2 — Altitudine e popolazione residente dei comuni, delle frazioni geografiche e delle località abitate

COMUNI FRAZIONI GEOGRAFICHE LOCALITÀ ABITATE	Alti- tudine m	Popo- lazione residente	COMUNI FRAZIONI GEOGRAFICHE LOCALITÀ ABITATE	Alti- tudine m	Popo- lazione residente	COMUNI FRAZIONI GEOGRAFICHE LOCALITÀ ABITATE	Alti- tudine m	Popo- lazione residente
Villaggio Filatura . . . . .	447	754	CIMA DELLA MORA (b) . . . . .	1937	—	VALDENGO . . . . .	422	814
Bazzera . . . . .	648	72		692			265	
Cavaglione . . . . .	664	24	PRATRIVERO . . . . .	670	3.590	Carene . . . . .	285	112
Curavèchia . . . . .	480	68		470		Fondovilla . . . . .	282	83
Ronco . . . . .	586	52	Cerèje . . . . .	610	561	Valdengo * . . . . .	320	76
Case sparse . . . . .	—	39	Ponzone . . . . .	495	1.510	Borghetto . . . . .	300	56
<b>TORRAZZO</b> . . . . .	740	<b>373</b>	Pratrivero . . . . .	575	1.487	Case Furno . . . . .	315	17
	531		Rivarolo . . . . .	550	32	Crosa . . . . .	270	27
<b>TORRAZZO</b> . . . . .	740	<b>373</b>	Case sparse . . . . .	—	—	Manietto . . . . .	280	41
	531		<b>TRIVERO</b> . . . . .	1301	2.929	Molinelli . . . . .	290	23
Torrazzo * . . . . .	622	343		535		Pèccia . . . . .	283	92
Case sparse . . . . .	—	30	Piana . . . . .	675	173	Spinetto . . . . .	345	20
<b>TRICERRO</b> . . . . .	148	<b>1.356</b>	Ronco * . . . . .	675	65	Case sparse . . . . .	—	267
	132		Sella . . . . .	660	205	<b>VALDÜGGIA</b> . . . . .	951	<b>2.421</b>
<b>TRICERRO</b> . . . . .	148	<b>1.356</b>	Trivero . . . . .	739	1.330		350	
	132		Vico . . . . .	670	253	<b>COLMA</b> . . . . .	899	<b>117</b>
Tricerro * . . . . .	140	1.248	Barbato . . . . .	780	152		550	
Case sparse . . . . .	—	108	Ferrero . . . . .	770	159	Colma . . . . .	696	103
<b>TRINO</b> . . . . .	183	<b>9.737</b>	Grillero . . . . .	540	17	Maretti . . . . .	740	14
	122		Marone . . . . .	720	106	Case sparse . . . . .	—	—
<b>LUCÈDIO</b> . . . . .	183	<b>795</b>	Mazza . . . . .	660	61	<b>RASTIGLIONE</b> . . . . .	840	<b>358</b>
	134		Mazzucco . . . . .	620	142		450	
Leri . . . . .	156	152	Rovèglio . . . . .	804	113	Rastiglione . . . . .	704	111
Lucèdio . . . . .	149	108	Zoccolo . . . . .	680	71	Zuccaro . . . . .	611	143
Cascina Castel Merlino . . . . .	158	126	Case sparse . . . . .	—	82	Bertagnina . . . . .	690	25
Cascina Darola . . . . .	150	150	<b>TRONZANO VERCELLESE</b> . . . . .	206	4.287	Galleria . . . . .	560	43
Cascina Forzesca . . . . .	151	20		152		Case sparse . . . . .	—	36
Cascina Galeazza . . . . .	160	21	<b>MOLINETTO (c)</b> . . . . .	162	230	<b>VALDÜGGIA</b> . . . . .	857	<b>1.736</b>
Cascina Montarolo . . . . .	172	25		152			350	
Cascina Montaruccio . . . . .	152	110	Belgiardino . . . . .	158	55	Arlezze . . . . .	628	103
Cascina Nòria . . . . .	156	14	Bosco . . . . .	159	28	Valduggia * . . . . .	392	826
Cascina Ramezzana . . . . .	147	63	Cascina Colombaro . . . . .	154	30	Campiano . . . . .	550	36
Case sparse . . . . .	—	6	Cascina Stroppei (d) . . . . .	161	15	Cantone . . . . .	550	58
<b>ROBELLA</b> . . . . .	141	<b>768</b>	Molinetto (e) . . . . .	154	7	Castagnola . . . . .	749	30
	122		Tenuta la Corte . . . . .	154	76	Crabia . . . . .	380	67
Robella . . . . .	135	689	Case sparse . . . . .	—	19	Invòzio . . . . .	530	46
Cascina Campèggia . . . . .	130	27	<b>SALOMINO</b> . . . . .	206	506	Lèbbia . . . . .	430	63
Case sparse . . . . .	—	52		184		Orbrùncio . . . . .	491	17
<b>TRINO</b> . . . . .	183	<b>8.174</b>	Salomino . . . . .	184	309	Orcarale . . . . .	440	44
	124		Tre Colombare . . . . .	189	50	Orlonghetto . . . . .	574	51
Trino * . . . . .	131	8.106	Vianone . . . . .	190	29	Pelliccione . . . . .	639	23
Cascina Belgioloso . . . . .	134	14	Case sparse . . . . .	—	118	Raschetto . . . . .	525	44
Istituto Ferruti (a) . . . . .	129	5	<b>TRONZANO VERCELLESE</b> . . . . .	187	3.551	Rasco . . . . .	745	59
Case sparse . . . . .	—	49		159		Romagnasco . . . . .	534	97
<b>TRIVERO</b> . . . . .	1937	<b>8.162</b>	Tronzano Vercellese * . . . . .	179	2.988	Soliva . . . . .	632	53
	470		Bosiate . . . . .	173	44	Case sparse . . . . .	—	119
<b>BULLIANA</b> . . . . .	910	<b>1.643</b>	Carbòndola . . . . .	180	38	<b>VALPIANA</b> . . . . .	951	<b>210</b>
	560		Carbondoletta . . . . .	180	21		550	
Botto . . . . .	625	216	Cascina Nuova . . . . .	165	32	Valpiana . . . . .	704	103
Bulliana . . . . .	740	445	Cristo . . . . .	165	28	Orsanvenzo . . . . .	663	100
Fila . . . . .	630	313	Foglietta . . . . .	167	77	Case sparse . . . . .	—	7
Fila . . . . .	650	160	Nàia . . . . .	172	19	<b>VALLANZENGO</b> . . . . .	1621	<b>384</b>
Giardino . . . . .	650	160	Oscaglia . . . . .	170	21		350	
Vaudano . . . . .	600	304	Pocchiotta . . . . .	172	36	<b>CIMA DELLA BALMETTA (f)</b> . . . . .	1621	<b>—</b>
Dosso . . . . .	620	24	San Giovanni . . . . .	168	31		885	
Pot . . . . .	570	144	Case sparse . . . . .	—	216	<b>MONTE ROVELLA (f)</b> . . . . .	870	<b>—</b>
Rondò . . . . .	710	37	<b>VALDENGO</b> . . . . .	422	1.346		610	
Case sparse . . . . .	—	—		234		<b>VALLANZENGO</b> . . . . .	504	<b>384</b>
			<b>CAMPAGNA</b> . . . . .	288	532		350	
				234		Maglione - Crosa * . . . . .	420	249
			Bellària . . . . .	283	151	Artiglia . . . . .	395	75
			Stropodarca . . . . .	266	103	Cèria . . . . .	400	35
			Benone . . . . .	272	20	Case sparse . . . . .	—	25
			Campagna . . . . .	268	91			
			Le Peschiere . . . . .	255	14			
			Lo Zucco . . . . .	263	22			
			Case sparse . . . . .	—	131			

(a) Nucleo speciale: scuola-convitto. — (b) Frazione speciale: montagna disabitata. — (c) Frazione speciale: territorio gravitante sul comune di Ronsecco. — (d) Nucleo diviso con il comune di Bianzè. — (e) Nucleo speciale: chiesa. — (f) Frazione speciale: isola amministrativa.



Segue: TAV. 2 — Alitudine e popolazione residente dei comuni, delle frazioni geografiche e delle località abitate

COMUNI FRAZIONI GEOGRAFICHE LOCALITÀ ABITATE	Alti- tudine m	Popo- lazione residente	COMUNI FRAZIONI GEOGRAFICHE LOCALITÀ ABITATE	Alti- tudine m	Popo- lazione residente	COMUNI FRAZIONI GEOGRAFICHE LOCALITÀ ABITATE	Alti- tudine m	Popo- lazione residente
<b>VALLE MOSSO</b>	2392 370	5.592	<b>VALLE SAN NICOLAO</b>	590 410	575	<b>VALMÀGGIA</b>	1342 470	309
<b>ALPE ISOLATO - PUNTA DEL CRAVILE (a)</b>	2392 1220	—	Valle San Nicolao *	464	85	Valmàggia	472	270
<b>CROCE MOSSO</b>	650 480	1.325	Allasa	514	29	Balangerà	481	39
Croce Mosso	595	467	Colongo	450	136	Case sparse	—	—
Premàrcia	552	174	Franzoi	480	43	<b>VARALLO</b>	1630 420	5.713
Aviè	610	115	Gaudino-Foscallo	480	106	Crèvola	450	365
Bonde	630	32	Murazze	545	67	Varallo *	450	4.573
Cerruti	620	63	Pizzoglio	540	29	Aniceti	484	31
Cravello	635	71	Case sparse	—	80	Arboerio	617	58
Fornace	570	24	<b>VARALLO</b>	1959 385	8.003	Barattina	505	63
Frignocca	638	89	<b>CAMASCO</b>	1475 570	279	Crosa	491	105
Orcurto	570	153	Camasco	752	93	Dovèsio	571	30
Piana	530	103	Costa-Corte	800	92	Gèrbidi	796	17
Vie Bolche	610	30	Rolate	786	58	Madonna del Cucco (d)	668	15
Case sparse	—	4	Scolaro	827	21	Piane Belle	510	13
<b>VALLE MOSSO</b>	647 370	4.287	Case sparse	—	15	Scopelle	458	112
Càmpore	390	339	<b>CERVAROLO</b>	1959 506	358	Verzimo	736	35
Falzero	410	302	Cervarolo	707	184	Case sparse	—	296
Ormezzano	530	454	Prati	667	24	<b>VÈGLIO</b>	1698 455	1.124
Torello	540	241	Solivo-Volta	952	63	ALPE MONTÚCCIA (a)	1698 1100	—
Valle Mosso *	434	2.196	Villa Superiore	876	80	<b>COLLE MONCÈRCHIO (e)</b>	1600 1000	—
Fiorina-Badone	500	115	Case sparse	—	7	<b>STRONA</b>	649 455	285
Gallo	520	167	<b>LOCARNO</b>	1250 400	136	Strona (f)	515	211
Molina	440	127	Locarno	456	129	Case sparse	—	74
Rovella-Cartotto	500	78	Roncaglio (d)	530	7	<b>VÈGLIO</b>	1238 540	839
Simone	480	170	Case sparse	—	—	Vèglio *	734	394
Case sparse	—	78	<b>MONTE LUVOT (e)</b>	1827 1050	—	Andenino	750	46
<b>VALLE SAN NICOLAO</b>	2556 350	1.973	<b>MORCA</b>	1745 470	158	Botto	770	67
<b>BROVATO</b>	450 350	603	Morca	553	81	Cavèggia	780	44
Gallotto	420	161	Isole	532	41	Mello	670	132
Bertina	360	86	Rondo (d)	746	13	Sautrana	760	81
Gruppo	360	39	Case sparse	—	23	Seletto	750	27
Mombello	360	46	<b>MORONDO</b>	1290 525	172	Valle	700	20
Polto Inferiore	425	37	Morondo	792	114	Case sparse	—	28
Polto Superiore	428	52	Oro	752	48	<b>VERCELLI</b>	147 116	42.159
Riva	390	17	Ronchi	845	10	<b>BRAROLA</b>	121 116	244
Sella	400	19	Case sparse	—	—	Brarola	119	138
Stupenengo	430	106	<b>PARONE</b>	1745 413	171	Torrione (g)	120	33
Case sparse	—	40	Parone	604	152	Cascina Cadè	117	39
<b>CIMA DELL'ASNAS (a)</b>	2556 945	—	Sella	590	14	Case sparse	—	34
<b>FERRERE</b>	570 350	769	Case sparse	—	5	<b>CASCINE STRA</b>	147 139	152
Ferrere	455	422	<b>ROCCAPIETRA</b>	1185 385	707	Cascine Strà	142	143
Berchelle	410	20	Roccapietra	440	542	Case sparse	—	9
Bertola	450	59	Cavaglia-Sterna	756	42	<b>LARIZZATE</b>	134 127	402
Molino Filippo	375	129	Cillmo	496	60	Larizzate	131	271
Molino Savina-Stazione	378	68	Gambararo	430	24	Cascina Bernardina	133	20
Strona	400	71	Case sparse	—	39	Cascina Nuova	131	27
Case sparse	—	—	<b>MONTE ROVELLA (a)</b>	860 570	13	Cascina Varola	134	14
<b>MONTE ROVELLA (a)</b>	860 570	13	Case sparse	—	13	Case sparse	—	70
Case sparse	—	13	<b>PIANEZZE (b)</b>	567 565	13	<b>PIANEZZE (b)</b>	567 565	13
<b>PIANEZZE (b)</b>	567 565	13	Pianezze (c)	565	13	Case sparse	—	—
Pianezze (c)	565	13	Case sparse	—	—			
Case sparse	—	—						

(a) Frazione speciale: isola amministrativa. — (b) Isola amministrativa. — (c) Centro diviso con i comuni di Bioglio e di Camandona. — (d) Nucleo speciale: chiesa. — (e) Frazione speciale: montagna disabitata. — (f) Centro diviso con il comune di Pettinengo. — (g) Centro diviso con il comune di Vinzaglio (Novara).

Segue: TAV. 2 — Altitudine e popolazione residente dei comuni, delle frazioni geografiche e delle località abitate

COMUNI FRAZIONI GEOGRAFICHE LOCALITÀ ABITATE	Alti- tudine m	Popo- lazione residente	COMUNI FRAZIONI GEOGRAFICHE LOCALITÀ ABITATE	Alti- tudine m	Popo- lazione residente	COMUNI FRAZIONI GEOGRAFICHE LOCALITÀ ABITATE	Alti- tudine m	Popo- lazione residente
<b>MONTONERO</b> . . . . .	140 133	177	<b>VILLA DEL BOSCO</b> . . . . .	400 290	430	<b>VOCCA</b> . . . . .	1827 490	310
Montonero . . . . .	137	164	Villa del Bosco * . . . . .	293	293	DENTI DI VALMALA (e) . . . . .	1827 950	—
Case sparse . . . . .	—	13	Ferracane . . . . .	336	129	VOCCA . . . . .	1745 490	310
<b>VERCELLI</b> . . . . .	143 116	41.184	Case sparse . . . . .	—	8	Chiesa * . . . . .	506	41
Vercelli * . . . . .	130	38.898	<b>VILLANOVA BIELLESE</b> . . . . .	247 190	273	Vocca . . . . .	506	104
Carengo . . . . .	125	119	VILLANOVA BIELLESE . . . . .	247 190	273	Bèttola . . . . .	517	42
Cascina Angossa . . . . .	134	16	Villanova Biellese * . . . . .	232	109	Fossati . . . . .	665	17
Cascina Aranova . . . . .	125	20	Catella . . . . .	199	21	Isola . . . . .	524	63
Cascina Binelle . . . . .	131	14	Grangia . . . . .	209	36	Mogliane (f) . . . . .	648	8
Cascina Bivio Sèsia . . . . .	132	78	Case sparse . . . . .	—	107	Sassiglioni . . . . .	660	22
Cascina Boarone . . . . .	122	46	<b>VILLARBOIT</b> . . . . .	187 144	1.139	Case sparse . . . . .	—	13
Cascina Boraso . . . . .	134	18	Villarboit * . . . . .	162	599	<b>ZIMONE</b> . . . . .	487 345	570
Cascina Bruciata . . . . .	129	22	Langosca . . . . .	151	64	Zimone * . . . . .	487 345	570
Cascina Carterana . . . . .	119	18	Marchisei . . . . .	148	20	Case sparse . . . . .	435	570
Cascina Castelmerlino . . . . .	131	21	Monformoso . . . . .	163	36	<b>ZUBIENA</b> . . . . .	575 304	1.395
Cascina Chiriè . . . . .	131	25	Monte Oliveto . . . . .	173	24	Riviera . . . . .	402 305	383
Cascina Dallodi . . . . .	141	36	Vallongrande . . . . .	175	41	Filippi . . . . .	370	105
Cascina Fra Marco . . . . .	140	39	Case sparse . . . . .	—	22	Trucchi . . . . .	391	70
Cascina Gallone . . . . .	131	16	<b>SAN MARCO</b> . . . . .	187 158	195	Caporale . . . . .	402	37
Cascina Gattesco . . . . .	140	36	San Marco . . . . .	176	152	Costa . . . . .	375	55
Cascina Mostioli . . . . .	123	21	Bigona . . . . .	168	33	Roletto . . . . .	365	86
Cascina Nuova dell'Isola . . . . .	130	17	Case sparse . . . . .	—	10	Rossi . . . . .	375	30
Cascina Paniàje . . . . .	136	25	<b>VILLARBOIT</b> . . . . .	178 144	806	Case sparse . . . . .	—	—
Cascina Quaglia . . . . .	135	30	Villarboit * . . . . .	162	599	<b>VERMOGNO</b> . . . . .	394 304	314
Cascina Ranza . . . . .	123	105	Langosca . . . . .	151	64	Vermogno . . . . .	327	199
Cascina Rùbbio . . . . .	139	35	Marchisei . . . . .	148	20	Ferreri . . . . .	394	27
Cascina San Bartolomeo . . . . .	132	27	Monformoso . . . . .	163	36	Montano . . . . .	327	15
Cascina San Benedetto di Mulèggio . . . . .	133	38	Monte Oliveto . . . . .	173	24	Perini-Molini . . . . .	350	68
Cascina Toli . . . . .	134	14	Vallongrande . . . . .	175	41	Case sparse . . . . .	—	5
Cascina Vercellina . . . . .	131	22	Case sparse . . . . .	—	22	<b>ZUBIENA</b> . . . . .	575 304	698
Cascinetta Billiemme . . . . .	126	20	<b>SAN MARCO</b> . . . . .	187 158	195	Zubiena * . . . . .	492	372
Case sparse . . . . .	—	1.408	San Marco . . . . .	176	152	Belvedere . . . . .	459	124
<b>VERRONE</b> . . . . .	306 249	400	Bigona . . . . .	168	33	Parogno . . . . .	500	104
VERRONE . . . . .	306 249	400	Case sparse . . . . .	—	10	Case sparse . . . . .	—	98
Verrone * . . . . .	277	300	<b>VILLARBOIT</b> . . . . .	178 144	806	<b>VERMOGNO</b> . . . . .	394 304	314
Case sparse . . . . .	—	100	Villarboit * . . . . .	162	599	Vermogno . . . . .	327	199
<b>VIGLIANO BIELLESE</b> . . . . .	444 270	5.112	Langosca . . . . .	151	64	Ferreri . . . . .	394	27
VIGLIANO BIELLESE . . . . .	444 270	5.112	Marchisei . . . . .	148	20	Montano . . . . .	327	15
Amosso . . . . .	298	343	Monformoso . . . . .	163	36	Perini-Molini . . . . .	350	68
Avandino . . . . .	319	259	Monte Oliveto . . . . .	173	24	Case sparse . . . . .	—	5
Longagne . . . . .	335	1.262	Vallongrande . . . . .	175	41	<b>ZUBIENA</b> . . . . .	575 304	698
Sobrano . . . . .	334	879	Case sparse . . . . .	—	22	Zubiena * . . . . .	492	372
Valle Superiore . . . . .	325	220	<b>VILLATA</b> . . . . .	146 131	2.212	Belvedere . . . . .	459	124
Vigliano Biellese * . . . . .	312	644	VILLATA . . . . .	146 131	2.212	Parogno . . . . .	500	104
Barazzotto . . . . .	297	39	Villata * . . . . .	136	2.112	Case sparse . . . . .	—	98
Camandona . . . . .	326	77	Cascina Baraggia . . . . .	135	33	<b>ZUMÀGLIA</b> . . . . .	669 460	871
Moncavallo . . . . .	335	215	Cascina Risi . . . . .	141	23	BARETO . . . . .	590 462	471
Motta . . . . .	320	224	Case sparse . . . . .	—	44	Bareto . . . . .	560	281
Stazione di Vigliano-Candelo (a) . . . . .	313	7	<b>VIVERONE</b> . . . . .	450 230	1.404	Uberti . . . . .	510	32
Tameletto . . . . .	325	82	LAGO DI VIVERONE (c) . . . . .	230	—	Uberti Superiore . . . . .	540	68
Case sparse . . . . .	—	861	<b>VIVERONE</b> . . . . .	450 230	1.404	Case sparse . . . . .	—	90
<b>VILLA DEL BOSCO</b> . . . . .	400 290	496	Viverone * . . . . .	307	872	<b>ZUMÀGLIA</b> . . . . .	669 460	400
<b>ORBELLO (b)</b> . . . . .	386 305	66	Comuna (d) . . . . .	234	32	Zumàglia * . . . . .	573	280
Orbello . . . . .	315	66	Masseria . . . . .	240	68	Saletta . . . . .	550	28
Case sparse . . . . .	—	—	Rolle . . . . .	350	204	Viglieno . . . . .	560	32
			Veneria . . . . .	265	57	Zumaglioni . . . . .	575	60
			Case sparse . . . . .	—	171	Case sparse . . . . .	—	—

(a) Nucleo speciale: stazione ferroviaria. — (b) Frazione speciale: isola amministrativa. — (c) Frazione speciale: parte di lago diviso con il comune di Azèglio (Torino). — (d) Nucleo diviso con il comune di Ròppolo. — (e) Frazione speciale: montagna disabitata. — (f) Nucleo speciale: chiesa.

TAV. 3 — Popolazione residente, per sesso e stato civile

N. d'or- dine	COMUNI	M A S C H I				F E M M I N E				T O T A L E			
		celibi		coniugati (b)	vedovi (c)	nubili		coniugate (b)	vedove (c)	celibi e nubili		coniugati (b)	vedovi (c)
		TOTALE	in età matrimo- niabile (a)			TOTALE	in età matrimo- niabile (a)			TOTALE	in età matrimo- niabile (a)		
1	Ailoche . . . . .	114	71	94	14	125	81	94	31	239	152	188	45
2	Alagna Valsesia . . . . .	122	60	100	8	108	60	103	26	230	120	203	34
3	Albano Verellese . . . . .	141	93	199	17	102	62	198	50	243	155	397	67
4	Alice Castello . . . . .	487	262	564	46	419	203	559	118	906	465	1.123	164
5	Andorno Micca . . . . .	1.356	701	1.566	133	1.541	1.043	1.598	427	2.897	1.744	3.165	560
6	Arbòrio . . . . .	288	153	383	37	211	118	383	88	499	271	766	125
7	Asigliano Verellese . . . . .	450	298	635	83	404	280	647	175	854	578	1.282	258
8	Balmuccia . . . . .	47	24	38	4	63	41	39	22	110	65	77	26
9	Balocco . . . . .	251	138	231	21	192	100	232	50	443	238	463	71
10	Benna . . . . .	173	100	209	12	148	86	209	44	321	186	418	56
11	Bianzè . . . . .	603	359	801	81	524	317	802	205	1.127	676	1.603	286
12	Biella . . . . .	8.575	4.550	10.147	761	10.242	7.052	10.235	2.831	18.817	11.602	20.382	3.592
13	Bioglio . . . . .	359	180	327	34	486	338	331	129	845	518	658	163
14	Boccioleto . . . . .	180	91	118	13	195	114	124	43	375	205	242	56
15	Borgo d'Ale . . . . .	636	401	850	88	588	380	851	232	1.224	781	1.701	320
16	Borgosèria . . . . .	2.405	1.264	2.780	204	2.757	1.822	2.817	739	5.162	3.086	5.597	943
17	Borgo Vercelli . . . . .	509	298	662	63	436	249	665	185	945	547	1.327	248
18	Borriana . . . . .	176	95	195	14	171	103	196	64	347	198	391	78
19	Brèia . . . . .	88	46	83	9	112	71	86	38	200	117	169	47
20	Brusnengo . . . . .	373	192	411	26	390	239	437	150	763	431	848	176
21	Buranzo . . . . .	320	186	388	37	267	147	389	89	587	333	777	126
22	Callabiana . . . . .	79	48	90	9	85	54	90	23	164	102	180	32
23	Camandona . . . . .	194	101	211	15	215	131	220	68	412	232	431	83
24	Camburzano . . . . .	198	111	218	13	308	220	222	68	506	331	440	81
25	Campertogno . . . . .	115	65	77	7	125	92	75	39	240	157	152	46
26	Campiglia Cervo . . . . .	104	64	86	10	126	94	90	68	230	158	176	78
27	Candelo . . . . .	929	458	1.253	80	841	517	1.257	298	1.770	975	2.510	378
28	Caprile . . . . .	93	51	77	7	75	53	79	30	168	104	156	37
29	Carcòforo . . . . .	22	10	24	4	38	21	25	3	60	31	49	7
30	Caresana . . . . .	494	302	611	74	478	316	615	152	972	618	1.226	226
31	Caresanablot . . . . .	81	43	95	12	74	44	95	17	155	87	190	29
32	Carisio . . . . .	350	217	438	34	242	123	429	83	592	340	867	117
33	Casanova Elvo . . . . .	182	107	208	23	112	59	205	50	295	166	413	73
34	Casapinta . . . . .	174	94	205	17	195	126	210	54	369	220	415	71
35	Cascine San Giacomo . . . . .	134	85	180	26	110	59	185	48	244	144	365	74
36	Castelletto Cervo . . . . .	213	118	231	25	167	82	237	65	380	200	468	88
37	Cavaglia . . . . .	641	349	748	56	515	265	736	211	1.156	614	1.484	267
38	Cèllo . . . . .	336	191	322	42	354	238	328	104	690	429	650	146
39	Cerreto Castello . . . . .	63	39	63	2	47	29	63	14	110	68	126	16
40	Cerrione . . . . .	409	239	433	43	331	201	431	95	740	440	864	138
41	Cervatto . . . . .	43	18	29	4	50	38	29	9	93	56	58	13
42	Cigliano . . . . .	987	567	1.007	104	968	617	1.012	290	1.955	1.184	2.019	394
43	Civiasco . . . . .	89	53	74	7	93	71	73	24	182	124	147	31
44	Coggiola . . . . .	870	495	911	81	971	630	919	260	1.841	1.125	1.830	341
45	Collobiano . . . . .	81	44	81	6	67	34	82	14	148	78	163	20
46	Cossato . . . . .	1.936	988	2.263	146	1.865	1.100	2.290	540	3.801	2.088	4.533	686
47	Costanzana . . . . .	415	238	473	55	320	205	473	103	735	443	946	158
48	Cravagliana . . . . .	177	103	154	22	227	164	164	86	404	267	318	102
49	Crescentino . . . . .	1.054	582	1.471	143	946	610	1.474	370	2.000	1.192	2.945	513
50	Crevacuore . . . . .	472	233	522	39	492	283	529	142	964	516	1.051	181
51	Crosa . . . . .	129	69	142	12	147	83	145	31	276	152	287	43
52	Crova . . . . .	223	116	321	20	217	110	320	65	440	226	641	95
53	Curino . . . . .	225	127	232	36	229	134	234	119	454	261	466	155
54	Desana . . . . .	279	182	436	36	245	155	443	119	524	337	879	155
55	Donato . . . . .	283	167	201	32	238	156	202	79	421	323	403	111
56	Dorzano . . . . .	76	33	120	14	87	49	122	33	163	82	242	47
57	Fobello . . . . .	165	87	105	18	195	138	110	41	360	225	215	59
58	Fontanetto da Po . . . . .	388	211	572	65	343	223	575	145	731	434	1.147	210

(a) Maschi in età da 16 anni in poi; femmine in età da 14 anni in poi. — (b) Compresi i separati legalmente. — (c) Compresi i divorziati.

Segue: TAV. 3 — Popolazione residente, per sesso e stato civile

N. d'ordine	COMUNI	MASCHI				FEMMINE				TOTALE			
		celibi		coniugati (b)	vedovi (c)	nubili		coniugate (b)	vedove (c)	celibi e nubili		coniugati (b)	vedovi (c)
		TOTALE	in età matrimo- niabile (a)			TOTALE	in età matrimo- niabile (a)			TOTALE	in età matrimo- niabile (a)		
59	Formigliana . . . . .	129	68	151	15	87	37	152	54	216	105	303	69
30	Gaglianico . . . . .	404	228	503	35	384	241	507	126	788	469	1.010	161
61	Gattinara . . . . .	1.215	633	1.656	107	1.214	692	1.675	420	2.429	1.325	3.331	527
62	Ghislarengo . . . . .	179	97	271	21	170	100	278	60	349	197	549	81
63	Giffenga . . . . .	29	15	42	7	21	12	45	5	50	27	87	12
64	Gràglia . . . . .	446	234	407	48	554	369	415	142	1.000	603	822	190
65	Grèggio . . . . .	132	73	189	20	104	65	189	47	236	138	378	67
66	Guardabesone . . . . .	115	74	117	13	113	80	118	25	228	154	235	38
67	Lamporo . . . . .	162	106	220	27	153	103	220	66	315	209	440	93
68	Lenta . . . . .	249	156	292	32	215	115	289	70	464	271	581	102
69	Lessona . . . . .	530	291	624	43	547	334	625	152	1.077	625	1.259	196
70	Lignana . . . . .	271	156	354	38	232	139	358	73	503	295	712	111
71	Livorno Ferraris . . . . .	894	530	1.180	123	753	451	1.188	289	1.647	981	2.368	412
72	Lòzzolo . . . . .	224	147	200	17	182	109	200	60	406	256	400	77
73	Magnano . . . . .	116	67	155	21	143	112	154	110	259	179	309	131
74	Massazza . . . . .	120	58	131	12	107	49	129	20	227	107	260	32
75	Masserano . . . . .	668	373	723	54	771	472	744	259	1.439	845	1.467	313
76	Mezzana Mortigliengo . . . . .	259	161	330	28	319	225	328	96	578	386	658	124
77	Mòllia . . . . .	70	32	56	6	59	32	55	21	129	64	111	27
78	Moncrivello . . . . .	459	289	446	53	413	276	436	141	872	565	882	194
79	Mongrando . . . . .	760	402	869	77	838	537	885	227	1.598	939	1.754	304
80	Mosso Santa Maria . . . . .	507	268	562	41	635	405	572	139	1.142	673	1.134	180
81	Motta dei Conti . . . . .	274	168	439	44	207	124	442	109	481	292	881	153
82	Mottalciata . . . . .	286	162	385	26	249	143	387	100	535	305	772	126
83	Muzzano . . . . .	173	93	161	12	164	93	162	39	336	186	323	51
84	Netro . . . . .	373	196	381	24	377	198	383	120	750	394	764	144
85	Occhieppo Inferiore . . . . .	594	348	778	95	749	544	768	231	1.343	892	1.546	326
86	Occhieppo Superiore . . . . .	389	191	438	33	452	288	443	135	841	479	881	168
87	Olcenengo . . . . .	202	106	368	42	161	92	367	76	363	198	735	118
88	Oldenico . . . . .	94	52	156	7	91	64	155	31	185	116	311	38
89	Palazzolo Vercellese . . . . .	336	197	581	66	274	164	593	172	610	361	1.174	238
90	Pertengo . . . . .	139	89	197	34	108	72	200	71	247	161	397	105
91	Pettinengo . . . . .	472	249	491	44	543	343	492	150	1.015	592	983	194
92	Pezzana . . . . .	383	233	590	72	334	207	586	116	717	440	1.176	188
93	Piatto . . . . .	128	70	117	9	145	102	121	35	273	172	238	44
94	Piedicavallo . . . . .	128	79	97	14	145	111	107	74	273	190	204	85
95	Pila . . . . .	44	22	44	8	53	27	45	22	97	49	89	30
96	Piode . . . . .	59	37	42	5	63	45	42	22	122	82	84	27
97	Pistolessa . . . . .	110	49	107	3	104	66	111	15	214	115	218	18
98	Pollone . . . . .	458	247	481	42	471	309	477	126	929	556	958	168
99	Ponderano . . . . .	441	242	651	31	431	263	654	168	872	505	1.305	199
100	Pòrtula . . . . .	561	272	617	50	663	419	614	157	1.224	691	1.231	207
101	Pòstua . . . . .	141	79	128	18	176	135	129	56	317	214	257	74
102	Pralungo . . . . .	715	377	720	63	730	434	732	192	1.445	811	1.452	255
103	Prarolo . . . . .	191	90	284	29	180	99	280	91	371	189	564	120
104	Pray . . . . .	889	458	1.054	69	935	586	1.065	232	1.824	1.044	2.119	301
105	Quaregna . . . . .	109	53	130	16	112	63	131	28	221	116	261	44
106	Quarona . . . . .	621	306	715	45	628	364	719	177	1.249	670	1.434	222
107	Quinto Vercellese . . . . .	149	83	209	14	111	60	212	38	260	143	421	52
108	Quittengo . . . . .	154	97	153	10	141	95	162	42	295	192	315	52
109	Rassa . . . . .	44	23	48	3	61	39	51	26	105	62	99	29
110	Rima San Giuseppe . . . . .	37	24	29	4	40	27	28	13	77	51	57	17
111	Rimasco . . . . .	74	38	55	9	91	57	54	17	165	95	109	26
112	Rimella . . . . .	151	88	98	10	166	107	100	40	317	195	198	50
113	Riva Valdòbbia . . . . .	106	68	78	12	115	77	80	31	221	145	158	43
114	Rive . . . . .	176	92	280	35	122	68	283	73	298	160	563	108
115	Roàasio . . . . .	637	364	614	59	575	337	623	209	1.212	701	1.237	268
116	Ronco Biellese . . . . .	340	191	430	31	375	237	428	97	715	428	858	128

(a) Maschi in età da 16 anni in poi; femmine in età da 14 anni in poi. — (b) Compresi i separati legalmente. — (c) Compresi i divorziati.

## Segue: TAV. 3 — Popolazione residente, per sesso e stato civile

N. d'or- dine	COMUNI	MASCHI				FEMMINE				TOTALE			
		celibi		coniugati (b)	vedovi (c)	nubili		coniugate (b)	vedove (c)	celibi e nubili		coniugati (b)	vedovi (c)
		TOTALE	in età matrimo- niabile (a)			TOTALE	in età matrimo- niabile (a)			TOTALE	in età matrimo- niabile (a)		
117	Ronsecco . . . . .	345	194	473	60	245	138	472	99	590	332	945	159
118	Ròppolo . . . . .	159	98	193	20	161	112	189	61	320	210	382	81
119	Rosazza . . . . .	71	45	62	9	174	83	70	36	185	128	132	45
120	Rossa . . . . .	78	34	51	8	103	70	53	13	181	104	104	21
121	Rovasenda . . . . .	260	136	239	27	207	125	288	56	467	261	577	83
122	Sàbbia . . . . .	54	31	50	8	99	78	49	28	153	109	99	36
123	Sagliano Micca . . . . .	526	273	595	67	617	407	613	167	1.143	680	1.208	234
124	Sala Biellese . . . . .	137	76	135	20	187	139	179	61	324	215	314	81
125	Salasco . . . . .	153	71	157	10	109	58	157	37	262	129	314	47
126	Sali Verellese . . . . .	99	51	139	9	90	47	138	19	189	98	277	28
127	Saluggia . . . . .	806	456	900	113	741	441	908	237	1.547	897	1.808	350
128	Salussola . . . . .	626	348	641	52	497	276	645	136	1.123	624	1.286	188
129	Sandigliano . . . . .	389	198	430	31	357	214	432	89	746	412	862	120
130	San Germano Verellese . . . . .	592	356	918	78	524	320	918	273	1.116	676	1.836	351
131	San Paolo Cervo . . . . .	91	55	97	14	114	81	102	38	205	136	199	52
132	Santhià . . . . .	1.396	727	1.901	149	1.259	690	1.924	432	2.655	1.417	3.825	581
133	Scopa . . . . .	137	83	99	14	129	84	99	33	266	167	198	47
134	Scopello . . . . .	131	84	110	7	106	67	109	27	237	151	219	34
135	Selve Marcone . . . . .	36	16	35	6	46	30	38	15	82	46	73	21
136	Serravalle Sèsia . . . . .	878	529	1.173	93	903	614	1.166	333	1.781	1.143	2.339	426
137	Soprana . . . . .	289	165	306	30	277	165	309	85	566	330	615	115
138	Sordèvolo . . . . .	343	182	373	32	437	291	385	126	780	473	758	158
139	Sostegno . . . . .	196	104	225	19	207	128	231	61	403	232	456	80
140	Strona . . . . .	396	207	457	46	502	348	463	110	898	555	920	156
141	Stroppiana . . . . .	387	258	557	67	331	197	564	139	718	455	1.121	206
142	Ternengo . . . . .	86	50	76	5	116	74	77	21	202	124	153	26
143	Tollegno . . . . .	603	278	760	51	685	422	764	198	1.288	700	1.524	249
144	Torrazzo . . . . .	71	50	70	10	102	76	74	46	173	126	144	56
145	Tricerro . . . . .	238	134	339	34	215	144	384	96	453	278	773	130
146	Trino . . . . .	1.805	1.061	2.614	224	1.895	1.267	2.628	571	3.700	2.328	5.242	795
147	Trivero . . . . .	1.758	898	1.916	145	2.002	1.225	1.919	422	3.760	2.123	3.835	567
148	Tronzano Verellese . . . . .	883	468	1.155	99	708	440	1.169	273	1.591	903	2.324	372
149	Valdengo . . . . .	291	151	346	19	254	149	349	87	545	300	695	106
150	Valduggia . . . . .	574	305	551	47	559	334	564	126	1.133	639	1.115	173
151	Vallanzengo . . . . .	81	45	87	8	98	66	86	24	179	111	173	32
152	Valle Mosso . . . . .	1.128	564	1.362	93	1.339	832	1.382	288	2.467	1.396	2.744	381
153	Valle San Nicolao . . . . .	441	254	440	40	483	288	446	123	924	542	886	163
154	Varallo . . . . .	1.789	955	1.680	151	2.137	1.425	1.725	521	3.926	2.380	3.405	672
155	Vèglio . . . . .	259	121	279	18	229	134	279	60	488	255	558	78
156	Vercelli . . . . .	8.657	4.837	10.499	744	8.902	5.819	10.563	2.794	17.559	10.656	21.062	3.538
157	Verrone . . . . .	103	58	100	5	79	32	99	14	182	90	199	19
158	Vigliano Biellese . . . . .	1.027	513	1.352	79	992	566	1.374	288	2.019	1.079	2.726	367
159	Villa del Bosco . . . . .	108	77	97	13	127	104	104	47	235	181	201	60
160	Villanova Biellese . . . . .	74	43	68	3	46	21	69	13	120	64	137	16
161	Villarboit . . . . .	287	161	280	23	200	117	285	64	487	278	565	87
162	Villata . . . . .	510	280	557	61	390	200	557	137	900	480	1.114	198
163	Viverone . . . . .	293	172	346	33	247	152	352	133	540	324	693	166
164	Vocca . . . . .	83	50	60	4	82	48	65	16	165	98	125	20
165	Zimone . . . . .	103	67	149	18	94	60	150	56	197	127	299	74
166	Zubiena . . . . .	307	179	298	39	343	218	297	111	650	397	595	150
167	Zumàglia . . . . .	161	82	219	20	197	118	219	55	358	200	433	75
	<b>Provincia . . . . .</b>	<b>78.766</b>	<b>43.188</b>	<b>93.205</b>	<b>7.953</b>	<b>80.862</b>	<b>51.378</b>	<b>94.063</b>	<b>24.919</b>	<b>159.628</b>	<b>94.566</b>	<b>187.265</b>	<b>32.872</b>

(a) Maschi in età da 16 anni in poi; femmine in età da 14 anni in poi. — (b) Compresi i separati legalmente. — (c) Compresi i divorziati.

TAV. 4 — Popolazione residente,

N. d'or- dine	C O M U N I	M A S C H I											
		fino a 6 anni	da 6 a 10	da 10 a 14	da 14 a 18	da 18 a 21	da 21 a 25	da 25 a 35	da 35 a 45	da 45 a 55	da 55 a 60	da 60 a 65	da 65 in poi
1	Ailoche . . . . .	13	13	14	8	12	15	29	39	22	11	10	36
2	Alagna Valsesia . . . . .	21	20	17	9	9	6	27	39	32	10	11	29
3	Albano Verellese . . . . .	13	11	17	15	21	12	41	49	66	28	22	62
4	Alice Castello . . . . .	86	43	59	66	51	64	161	185	142	58	64	118
5	Andorno Micca . . . . .	244	144	180	168	125	184	432	455	449	171	169	314
6	Arbòrio . . . . .	43	26	44	42	28	42	79	94	106	49	44	111
7	Asigliano Verellese . . . . .	67	32	40	34	37	51	143	147	198	99	77	243
8	Balmuccia . . . . .	10	5	3	7	4	6	9	11	10	6	3	15
9	Balocco . . . . .	45	18	35	35	26	29	60	87	71	24	20	53
10	Benna . . . . .	22	28	13	22	16	28	49	72	44	23	20	57
11	Bianzè . . . . .	99	46	62	78	59	104	211	221	220	106	98	181
12	Biella . . . . .	1.391	893	1.198	1.054	809	1.163	2.624	3.124	3.085	1.175	1.020	1.947
13	Bioglio . . . . .	69	42	46	45	38	43	99	106	92	25	26	89
14	Boccioleto . . . . .	34	16	28	18	16	22	49	33	33	19	16	27
15	Borgo d'Ale . . . . .	87	46	55	92	84	92	177	217	297	126	98	203
16	Borgosesia . . . . .	409	244	330	296	253	363	767	891	737	287	278	54
17	Borgo Vercelli . . . . .	75	41	67	70	59	95	150	190	172	73	75	167
18	Borriana . . . . .	28	13	27	25	15	33	56	52	55	20	26	35
19	Brèia . . . . .	15	7	15	9	5	13	27	22	21	7	14	25
20	Brusnengo . . . . .	75	40	44	51	32	49	100	121	101	40	33	124
21	Buranzo . . . . .	53	29	33	39	27	54	98	124	100	41	46	101
22	Callabiana . . . . .	11	5	10	9	10	10	24	35	14	17	9	24
23	Camandona . . . . .	37	15	30	23	9	26	58	77	49	22	18	56
24	Camburzano . . . . .	36	14	23	31	18	24	61	55	60	25	30	52
25	Campertogno . . . . .	21	10	14	10	13	15	27	22	19	11	14	23
26	Campiglia Cervo . . . . .	20	5	10	9	6	13	25	30	34	11	12	25
27	Candelo . . . . .	176	97	129	139	98	135	296	354	324	127	122	265
28	Caprile . . . . .	18	8	12	7	14	10	22	25	17	7	9	28
29	Carcòforo . . . . .	3	5	4	1	1	3	4	8	6	2	2	11
30	Caresana . . . . .	77	33	54	60	57	71	130	170	195	65	75	192
31	Caresanablot . . . . .	14	7	13	5	6	14	27	22	32	16	9	23
32	Carisio . . . . .	54	21	41	45	46	55	86	126	143	39	46	120
33	Casanova Elvo . . . . .	35	12	22	20	23	22	56	55	69	31	19	49
34	Casapinta . . . . .	32	14	19	27	22	29	65	50	51	25	22	40
35	Cascine San Giacomo . . . . .	19	11	11	23	23	16	49	60	52	19	15	42
36	Castelletto Cervo . . . . .	41	17	20	29	19	39	64	67	67	27	31	46
37	Cavaglia . . . . .	112	66	82	82	68	88	200	232	191	78	72	174
38	Cèllo . . . . .	53	37	38	39	27	47	96	107	82	34	39	101
39	Cerreto Castello . . . . .	7	4	5	12	4	12	20	24	20	7	8	5
40	Cerrione . . . . .	81	34	36	46	36	50	109	120	151	49	63	101
41	Cervatto . . . . .	13	4	5	7	3	2	11	10	8	2	4	7
42	Cigliano . . . . .	152	95	105	121	96	133	285	337	302	124	123	225
43	Civiasco . . . . .	10	10	14	7	11	11	20	27	18	7	10	25
44	Coggiola . . . . .	125	92	105	106	92	111	273	321	275	89	98	175
45	Collobiano . . . . .	13	8	13	8	7	14	21	24	29	8	10	13
46	Cossato . . . . .	345	195	253	290	228	278	585	760	622	212	192	385
47	Costanzana . . . . .	69	33	45	54	37	63	104	138	125	56	62	157
48	Cravagliana . . . . .	36	14	17	14	11	22	61	46	32	21	19	60
49	Crescentino . . . . .	158	92	157	115	118	126	304	424	448	150	165	411
50	Crevacuore . . . . .	91	58	63	67	34	68	135	167	156	66	42	86
51	Crosa . . . . .	27	15	14	15	11	15	54	43	36	12	15	26
52	Crova . . . . .	35	21	36	37	22	36	68	98	81	41	32	67
53	Curino . . . . .	37	26	25	24	18	29	60	72	66	22	31	83
54	Desana . . . . .	35	18	28	29	32	36	103	105	139	56	58	112
55	Donato . . . . .	36	31	34	28	28	42	67	69	70	20	31	60
56	Dorzano . . . . .	16	10	12	8	7	12	17	30	31	19	13	35
57	Fobello . . . . .	34	12	25	18	11	25	48	40	19	13	12	31
58	Fontanetto da Po . . . . .	59	38	53	47	38	58	111	161	159	74	73	154

## per sesso e classi di età

TOTALE	F E M M I N E													TOTALE	TOTALE POPOLAZIONE RESIDENTE	N. d'or- dine
	fino a 6 anni	da 6 a 10	da 10 a 14	da 14 a 18	da 18 a 21	da 21 a 25	da 25 a 35	da 35 a 45	da 45 a 55	da 55 a 60	da 60 a 65	da 65 in poi				
222	22	11	11	17	7	14	27	42	25	17	20	37	250	472	1	
230	24	15	9	7	4	10	22	46	29	15	13	43	237	467	2	
357	16	8	16	17	9	24	34	44	70	31	21	60	350	477	3	
1.097	107	52	57	54	47	60	136	170	133	70	65	145	1.096	2.193	4	
3.055	201	114	183	167	147	229	448	544	571	236	208	519	3.567	6.622	5	
708	41	25	27	39	29	45	72	92	121	47	42	102	682	1.390	6	
1.168	55	30	39	46	45	68	124	164	191	91	105	268	1.226	2.394	7	
89	9	5	8	7	2	4	16	16	16	9	6	26	124	213	8	
503	44	25	23	27	20	35	65	74	59	22	22	58	474	977	9	
394	30	13	19	15	23	19	62	59	49	28	35	49	401	795	10	
1.485	74	50	83	81	63	91	182	236	241	116	92	222	1.531	3.016	11	
19.483	1.315	800	1.074	1.077	874	1.388	3.163	3.971	3.798	1.646	1.433	2.769	23.308	42.791	12	
720	68	37	43	48	40	40	120	137	110	47	62	188	946	1.666	13	
311	40	23	18	16	11	19	44	47	42	19	30	53	362	673	14	
1.574	83	42	83	79	74	100	189	263	310	127	99	222	1.671	3.245	15	
5.389	392	226	317	345	299	428	839	1.012	934	385	354	782	6.313	11.702	16	
1.234	85	38	64	42	52	76	150	185	203	92	71	228	1.286	2.520	17	
385	31	19	18	17	13	29	46	65	69	29	29	66	431	816	18	
180	20	15	6	10	13	10	28	26	27	18	18	45	236	416	19	
810	51	56	44	37	35	55	119	155	139	69	54	163	977	1.787	20	
745	53	27	40	34	28	41	99	104	109	60	41	109	745	1.490	21	
178	14	9	8	8	9	14	26	23	35	6	9	37	198	376	22	
420	40	25	22	26	18	27	61	71	55	36	33	92	506	926	23	
429	35	28	25	31	20	32	75	85	80	35	33	119	598	1.027	24	
199	12	5	16	14	7	17	28	20	33	19	21	47	239	438	25	
200	14	11	7	13	5	6	26	49	41	34	23	55	284	484	26	
2.262	125	83	116	119	109	150	329	399	351	153	138	324	2.396	4.658	27	
177	8	6	8	4	7	4	23	34	26	14	7	43	184	361	28	
50	9	4	4	5	1	2	8	8	9	2	6	8	66	116	29	
1.179	61	41	60	72	44	68	140	162	198	82	83	234	1.245	2.424	30	
188	15	3	12	13	9	12	21	24	41	9	6	21	186	374	31	
822	55	26	38	41	31	38	94	115	93	50	48	125	754	1.576	32	
413	25	9	20	17	17	21	50	45	65	29	17	53	368	781	33	
396	24	25	20	24	13	29	71	61	66	37	29	60	459	855	34	
340	25	7	19	17	15	17	48	49	61	24	10	51	343	683	35	
467	30	22	33	23	26	29	68	63	63	27	25	60	469	936	36	
1.445	104	67	80	67	63	75	216	197	192	91	87	223	1.462	2.907	37	
700	54	27	35	35	35	50	94	104	84	54	66	148	786	1.486	38	
128	9	4	5	7	6	13	19	15	24	7	8	7	124	252	39	
885	53	36	41	48	40	37	96	117	153	54	62	120	857	1.742	40	
76	6	3	3	4	3	7	16	8	14	3	8	13	88	164	41	
2.098	146	92	113	119	88	142	285	370	342	146	131	296	2.270	4.368	42	
170	5	7	10	19	5	12	16	30	24	12	15	35	190	360	43	
1.862	154	77	109	92	74	111	318	356	321	144	135	259	2.150	4.012	44	
168	12	10	11	12	12	8	16	27	20	13	6	16	163	331	45	
4.345	354	158	253	263	223	275	669	807	649	296	231	517	4.695	9.040	46	
943	55	18	42	49	33	47	102	153	117	77	65	138	896	1.839	47	
353	29	14	20	16	14	21	43	55	66	44	44	105	471	824	48	
2.668	157	84	95	143	99	152	312	483	427	195	180	463	2.790	5.458	49	
1.033	89	51	69	52	53	63	151	206	183	71	51	124	1.163	2.196	50	
283	30	12	22	20	14	18	42	43	45	22	13	42	323	606	51	
574	44	29	34	36	32	34	69	95	85	39	34	71	602	1.176	52	
493	38	29	28	30	20	18	70	65	77	39	33	135	582	1.075	53	
751	44	19	27	37	34	42	96	104	128	61	60	155	807	1.558	54	
516	33	21	28	21	29	34	59	71	77	34	28	84	519	1.035	55	
210	14	8	16	8	10	15	22	34	32	25	19	39	242	452	56	
288	31	11	15	16	17	18	54	45	40	22	21	56	346	634	57	
1.025	57	26	37	29	34	53	123	166	185	89	85	179	1.063	2.088	58	

Segue: TAV. 4 — Popolazione residente,

N. d'or- dine	COMUNI	M A S C H I											
		fino a 6 anni	da 6 a 10	da 10 a 14	da 14 a 18	da 18 a 21	da 21 a 25	da 25 a 35	da 35 a 45	da 45 a 55	da 55 a 60	da 60 a 65	da 65 in poi
59	Formigliana . . . . .	25	10	19	17	11	23	31	43	48	21	8	39
60	Gaglianico . . . . .	60	45	49	48	42	57	139	155	144	66	45	92
61	Gattinara . . . . .	204	136	163	165	131	160	352	475	473	196	177	346
62	Ghislarengo . . . . .	30	18	18	26	19	22	56	85	75	24	31	67
63	Giffenga . . . . .	5	2	3	8	1	1	8	14	11	4	7	14
64	Graglia . . . . .	79	57	60	52	44	64	115	119	105	40	46	120
65	Grèggio . . . . .	21	12	14	26	10	19	30	56	50	24	17	62
66	Guardabosone . . . . .	19	9	10	6	10	17	44	40	26	18	14	32
67	Lamporo . . . . .	21	10	15	21	17	18	54	62	60	30	36	65
68	Lenta . . . . .	31	23	27	36	28	35	61	79	106	43	35	69
69	Lessona . . . . .	98	51	62	56	53	89	180	194	150	73	62	129
70	Lignana . . . . .	50	15	35	32	26	33	76	105	124	49	31	87
71	Livorno Ferraris . . . . .	121	85	103	131	100	139	282	308	322	143	139	324
72	Lòzzolo . . . . .	26	22	19	28	22	30	67	73	57	10	25	62
73	Magnano . . . . .	20	8	16	8	8	16	39	25	34	22	24	72
74	Massazza . . . . .	33	6	18	15	11	18	44	34	35	14	11	24
75	Masserano . . . . .	122	56	78	88	68	98	207	245	165	61	60	197
76	Mezzana Mortigliengo . . . . .	40	25	23	26	28	41	86	91	98	51	36	72
77	Mòllia . . . . .	14	10	11	9	6	7	15	24	8	4	4	20
78	Moncrivello . . . . .	66	43	36	53	54	63	101	169	138	62	47	126
79	Mongrando . . . . .	134	76	101	92	68	105	254	267	255	70	82	202
80	Mosso Santa Maria . . . . .	94	40	74	72	57	70	160	191	143	40	58	111
81	Motta dei Conti . . . . .	39	23	23	37	32	49	84	109	136	61	36	128
82	Mottalciata . . . . .	50	24	34	26	25	33	96	115	102	44	49	99
83	Muzzano . . . . .	32	14	19	24	11	21	49	60	49	13	17	36
84	Netro . . . . .	73	33	42	44	33	43	122	126	97	45	40	80
85	Occhieppo Inferiore . . . . .	86	55	73	74	61	79	178	220	233	72	91	245
86	Occhieppo Superiore . . . . .	71	35	59	65	46	40	114	148	109	45	40	88
87	Olcenengo . . . . .	40	19	27	25	16	29	73	89	101	45	46	102
88	Oldenico . . . . .	14	9	13	11	11	16	30	43	44	16	12	38
89	Palazzolo Vercellese . . . . .	52	25	40	41	32	65	121	151	139	66	77	174
90	Pertengo . . . . .	17	9	15	18	14	13	38	54	59	25	23	85
91	Pettinengo . . . . .	90	45	60	52	46	70	173	147	132	51	46	95
92	Pezzana . . . . .	55	29	41	55	54	58	101	150	177	60	69	196
93	Piatto . . . . .	19	12	20	19	17	20	30	32	34	8	13	30
94	Piedicavallo . . . . .	18	12	12	16	12	13	35	52	26	13	9	21
95	Pila . . . . .	6	7	6	4	4	4	17	10	12	3	4	19
96	Piode . . . . .	7	4	9	5	9	6	21	8	14	5	5	13
97	Pistolesa . . . . .	22	15	18	14	16	17	31	31	21	11	4	20
98	Pollone . . . . .	73	38	69	54	48	74	130	141	128	57	45	124
99	Ponderano . . . . .	71	52	48	52	46	70	187	167	163	74	67	126
100	Pòrtula . . . . .	98	67	91	73	64	91	172	204	161	55	45	107
101	Pòstua . . . . .	27	11	15	17	11	22	47	49	25	15	11	37
102	Pralungo . . . . .	124	79	90	91	82	102	227	231	184	67	77	144
103	Prarolo . . . . .	36	15	34	28	13	21	49	98	82	23	31	74
104	Pray . . . . .	149	92	121	134	102	127	268	322	330	108	98	161
105	Quaregna . . . . .	19	4	25	17	11	13	40	36	35	14	4	37
106	Quarona . . . . .	121	67	85	95	80	95	166	212	218	67	54	121
107	Quinto Vercellese . . . . .	34	11	15	21	15	23	48	53	59	23	22	48
108	Quittengo . . . . .	23	11	16	19	18	21	36	48	50	21	16	38
109	Rassa . . . . .	12	3	4	4	6	3	18	11	16	7	5	6
110	Rima San Giuseppe . . . . .	6	2	4	2	6	8	12	9	10	2	4	5
111	Rimasco . . . . .	13	9	7	12	6	8	13	20	21	4	5	20
112	Rimella . . . . .	26	15	14	16	15	10	36	41	31	7	12	36
113	Riva Valdòbbia . . . . .	15	5	12	13	11	16	33	27	17	11	8	28
114	Rive . . . . .	21	20	29	28	16	25	51	75	74	24	33	95
115	Roasio . . . . .	105	63	65	79	62	86	162	228	172	54	71	163
116	Ronco Biellese . . . . .	53	32	44	41	27	60	129	109	109	52	43	102



per sesso e classi di età

TOTALE	F E M M I N E												TOTALE POPOLAZIONE RESIDENTE	N. d'or- dine	
	fino a 6 anni	da 6 a 10	da 10 a 14	da 14 a 18	da 18 a 21	da 21 a 25	da 25 a 35	da 35 a 45	da 45 a 55	da 55 a 60	da 60 a 65	da 65 in poi			TOTALE
295	24	14	12	14	11	15	31	48	36	16	19	53	293	588	59
942	74	30	39	55	43	74	146	162	147	65	63	119	1.017	1.959	60
2.978	216	137	169	162	126	185	397	509	516	240	210	442	3.309	6.287	61
471	33	16	21	19	18	31	68	78	77	31	30	86	508	979	62
78	6	1	2	1	2	2	11	12	10	7	4	13	71	149	63
901	74	38	73	51	57	48	125	156	135	79	81	194	1.111	2.012	64
341	15	6	18	12	13	23	31	57	58	18	26	63	340	681	65
245	17	2	14	7	6	16	36	33	36	16	20	53	256	501	66
409	16	17	17	18	21	25	50	57	76	33	27	82	439	848	67
573	38	26	36	26	20	29	68	73	99	41	35	83	574	1.147	68
1.197	107	49	57	58	53	86	184	194	200	75	87	185	1.335	2.532	69
663	39	23	31	36	35	37	70	113	106	37	38	98	663	1.326	70
2.197	138	71	93	107	83	118	282	327	342	180	143	346	2.230	4.427	71
441	36	15	22	25	16	21	60	65	58	25	26	73	442	883	72
292	19	6	6	9	10	15	26	35	65	47	35	134	407	699	73
263	31	13	14	16	14	18	38	32	25	17	10	28	256	519	74
1.445	151	57	91	91	78	105	205	252	233	106	107	298	1.774	3.219	75
617	39	22	33	37	25	49	87	108	125	50	64	104	743	1.360	76
132	12	8	7	7	3	3	16	24	16	6	5	28	135	267	77
958	63	31	43	44	28	60	116	134	158	72	67	174	990	1.948	78
1.706	135	70	96	92	70	113	275	278	268	113	130	310	1.950	3.656	79
1.110	105	54	71	58	59	81	210	213	162	86	78	169	1.346	2.456	80
757	37	13	33	32	33	27	83	110	137	61	44	148	758	1.515	81
697	48	24	34	36	26	41	81	116	106	49	61	114	736	1.433	82
345	29	18	24	21	13	26	53	50	52	12	21	46	365	710	83
778	78	47	54	34	36	44	104	120	120	57	54	132	880	1.658	84
1.467	96	54	55	63	62	84	212	270	295	138	111	308	1.748	3.215	85
860	64	43	57	40	33	64	151	166	126	64	66	156	1.030	1.890	86
612	35	13	21	27	14	33	77	91	97	52	47	97	604	1.216	87
257	11	2	14	20	20	16	32	38	47	19	17	41	277	534	88
983	44	21	45	42	44	49	127	135	154	96	77	205	1.039	2.022	89
370	16	10	10	18	9	18	40	54	53	30	23	98	379	749	90
1.007	85	50	65	54	57	70	174	151	157	77	74	171	1.185	2.192	91
1.045	60	23	44	41	46	45	103	164	172	70	80	188	1.036	2.081	92
254	21	12	10	16	11	25	32	47	38	24	17	48	301	555	93
239	13	13	8	11	14	16	35	48	47	28	22	71	326	565	94
96	13	7	6	3	5	2	8	14	19	4	9	30	120	216	95
106	6	9	3	3	7	8	14	12	17	16	8	24	127	233	96
220	20	5	13	14	12	23	29	34	22	24	7	27	230	450	97
981	76	36	50	52	39	80	143	148	153	66	74	157	1.074	2.055	98
1.123	75	43	49	61	47	77	174	177	208	85	77	180	1.253	2.376	99
1.228	93	64	87	82	75	85	191	239	197	81	85	155	1.434	2.662	100
287	14	13	14	20	14	29	39	54	55	29	23	57	361	648	101
1.498	134	73	89	88	83	122	210	273	209	98	77	198	1.654	3.152	102
504	36	23	22	35	22	27	69	86	74	40	35	82	551	1.055	103
2.012	159	84	106	102	109	135	318	377	343	141	127	231	2.232	4.244	104
255	18	16	15	15	13	18	33	51	36	9	10	37	271	526	105
1.381	108	68	88	91	68	101	170	251	215	78	87	199	1.524	2.905	106
372	24	11	16	16	21	20	50	49	58	22	29	45	361	733	107
317	20	8	18	18	13	22	42	58	44	36	19	47	345	662	108
95	11	4	7	9	3	8	14	16	19	7	12	28	138	233	109
70	4	6	3	5	3	4	10	8	14	4	6	14	81	151	110
138	10	16	8	10	5	11	14	25	19	8	8	28	162	300	111
259	28	17	14	6	9	15	30	41	51	16	21	58	306	565	112
196	21	6	11	12	10	12	24	27	29	22	13	39	226	422	113
491	23	13	18	18	11	25	43	84	73	30	44	96	478	969	114
1.310	97	62	79	88	64	75	183	189	184	82	96	208	1.407	2.717	115
801	61	35	42	46	31	55	118	140	124	70	52	126	900	1.701	116

Segue: TAV. 4 — Popolazione residente,

N. d'or- dine	COMUNI	M A S C H I											
		fino a	da 6	da 10	da 14	da 18	da 21	da 25	da 35	da 45	da 55	da 60	da 65
		6 anni	a 10	a 14	a 18	a 21	a 25	a 35	a 45	a 55	a 60	a 65	in poi
117	Ronsecco . . . . .	62	33	41	34	31	46	90	148	142	57	57	137
118	Ròppolo . . . . .	19	12	16	29	13	22	51	47	61	22	34	46
119	Rosazza . . . . .	11	8	5	4	1	3	26	36	13	14	2	19
120	Rossa . . . . .	19	11	8	8	2	9	23	12	13	7	9	16
121	Rovasenda . . . . .	38	22	37	39	30	36	76	90	83	35	32	58
122	Sàbbia . . . . .	12	2	7	5	3	9	10	16	20	4	5	19
123	Sagliano Micca . . . . .	87	64	71	64	59	77	148	186	191	46	64	131
124	Sala Biellese . . . . .	24	14	17	17	9	16	24	29	39	19	16	68
125	Salasco . . . . .	34	14	23	21	18	17	36	60	43	13	8	33
126	Sali Vercellese . . . . .	21	10	16	6	9	18	25	41	42	18	16	25
127	Saluggia . . . . .	118	76	96	112	82	93	229	300	284	111	80	238
128	Salussola . . . . .	114	54	74	75	80	93	174	190	183	69	67	146
129	Sandigliano . . . . .	67	54	43	49	43	53	105	123	131	52	35	95
130	San Germano Vercellese . . . . .	102	33	65	75	64	95	180	224	256	122	114	258
131	San Paolo Cervo . . . . .	11	11	10	11	10	12	16	30	30	11	16	34
132	Santhià . . . . .	248	158	184	164	156	209	482	558	542	201	173	371
133	Scopa . . . . .	27	12	9	14	12	22	45	34	26	8	12	29
134	Scopello . . . . .	19	14	8	16	10	21	36	44	21	19	17	23
135	Selve Marcone . . . . .	10	4	6	1	—	5	11	11	8	6	5	10
136	Serravalle Sèsia . . . . .	113	68	119	110	90	120	258	357	369	147	135	258
137	Soprana . . . . .	54	24	30	34	39	39	104	109	82	27	26	57
138	Sordèvolo . . . . .	63	36	44	35	42	40	92	128	87	39	47	95
139	Sostegno . . . . .	46	14	24	18	16	28	60	60	65	28	28	53
140	Strona . . . . .	82	37	51	53	47	50	135	140	124	42	42	96
141	Stroppiana . . . . .	46	29	33	48	45	49	126	162	168	66	67	172
142	Ternengo . . . . .	10	8	11	16	7	15	21	25	24	3	10	17
143	Tollegno . . . . .	124	61	95	80	63	79	177	262	196	67	73	137
144	Torrazzo . . . . .	12	6	3	—	7	9	25	12	19	9	9	40
145	Tricerro . . . . .	40	24	22	33	18	30	68	97	103	51	57	118
146	Trino . . . . .	282	147	223	222	199	292	553	724	763	290	320	628
147	Trivero . . . . .	320	193	240	226	204	249	540	682	522	166	185	292
148	Tronzano Vercellese . . . . .	151	84	116	128	99	131	256	341	311	130	118	272
149	Valdengo . . . . .	53	21	42	33	28	44	106	100	94	44	32	59
150	Valdhggia . . . . .	108	57	77	67	43	79	148	178	147	68	67	133
151	Vallanzengo . . . . .	12	6	13	9	8	8	27	27	21	12	10	23
152	Valle Mosso . . . . .	224	117	156	147	124	154	369	450	373	135	120	214
153	Valle San Nicolao . . . . .	63	41	56	61	59	73	127	151	124	46	34	86
154	Varallo . . . . .	309	181	229	233	175	237	482	565	458	177	172	402
155	Vèglio . . . . .	47	25	48	35	25	38	67	98	77	28	23	45
156	Vercelli . . . . .	1.386	821	1.090	1.132	847	1.258	2.767	3.169	3.089	1.206	1.051	2.084
157	Verrone . . . . .	15	10	10	23	9	15	28	28	28	7	11	24
158	Vigliano Biellese . . . . .	197	103	142	130	104	167	354	401	382	142	121	215
159	Villa del Bosco . . . . .	8	10	3	18	8	16	26	25	39	12	21	32
160	Villanova Biellese . . . . .	14	8	6	10	9	15	23	19	17	9	4	11
161	Villarboit . . . . .	32	18	49	47	32	34	72	100	101	26	22	57
162	Villata . . . . .	83	41	72	73	51	68	140	191	182	49	57	121
163	Viverone . . . . .	45	24	34	41	23	38	75	113	109	39	49	82
164	Vocca . . . . .	10	12	10	10	11	10	21	21	18	6	7	11
165	Zimone . . . . .	13	6	13	16	8	18	22	40	47	18	23	46
166	Zubiena . . . . .	48	26	41	31	30	32	99	92	89	30	34	92
167	Zumàglia . . . . .	16	18	31	19	17	31	63	64	51	12	21	57
	<b>Provincia . . . . .</b>	<b>13.136</b>	<b>7.551</b>	<b>10.026</b>	<b>10.018</b>	<b>8.041</b>	<b>11.135</b>	<b>23.890</b>	<b>28.380</b>	<b>26.649</b>	<b>10.300</b>	<b>9.760</b>	<b>21.038</b>

per sesso e classi di età

TOTALE	F E M M I N E													TOTALE	TOTALE POPOLAZIONE RESIDENTE	N. d'or- dine
	fino a 6 anni	da 6 a 10	da 10 a 14	da 14 a 18	da 18 a 21	da 21 a 25	da 25 a 35	da 35 a 45	da 45 a 55	da 55 a 60	da 60 a 65	da 65 in poi				
878	52	24	31	26	28	42	99	124	142	55	59	134	816	1.694	117	
372	25	13	11	26	21	30	43	48	66	30	28	70	411	783	118	
142	11	8	12	6	4	7	26	30	27	19	16	54	220	362	119	
137	17	6	10	12	8	12	17	10	21	12	10	25	169	306	120	
576	35	24	23	37	36	34	62	84	87	42	30	57	551	1.127	121	
112	8	4	9	8	4	9	10	26	28	18	11	41	176	288	122	
1.188	83	48	79	66	50	78	202	236	192	107	65	191	1.397	2.585	123	
292	19	10	19	21	6	22	39	46	61	31	45	108	427	719	124	
320	22	14	15	23	17	18	39	46	44	18	11	36	303	623	125	
247	20	8	15	12	3	19	32	46	35	17	13	27	247	494	126	
1.819	125	63	112	88	65	116	225	345	269	114	112	252	1.886	3.705	127	
1.319	97	58	66	81	57	88	157	179	181	94	67	153	1.278	2.597	128	
850	64	34	45	57	41	46	100	149	139	53	52	98	878	1.728	129	
1.588	81	42	81	77	59	89	187	254	289	123	116	317	1.715	3.303	130	
202	14	11	8	12	13	7	26	32	42	23	16	50	254	456	131	
3.446	231	130	208	193	117	216	531	590	522	223	215	439	3.615	7.061	132	
250	24	11	10	13	14	14	35	26	33	17	24	40	261	511	133	
248	11	13	15	12	10	14	41	28	33	21	12	32	242	490	134	
77	6	5	5	3	—	8	16	16	14	5	8	13	99	176	135	
2.144	117	75	97	116	82	122	285	301	410	197	153	357	2.402	4.546	136	
625	49	25	38	27	30	37	99	115	87	43	43	78	671	1.296	137	
748	68	40	38	51	30	56	110	141	129	43	67	175	948	1.696	138	
440	38	22	19	19	16	34	73	59	82	32	32	73	499	939	139	
899	65	42	47	48	32	73	141	195	147	73	57	155	1.075	1.974	140	
1.011	62	31	41	31	31	53	112	149	165	74	83	202	1.034	2.045	141	
167	18	13	11	17	13	13	20	29	30	13	8	29	214	381	142	
1.414	113	55	95	84	76	107	209	295	227	109	94	183	1.647	3.061	143	
151	15	7	4	5	7	15	13	22	38	17	22	62	222	373	144	
661	28	19	24	27	34	33	66	101	119	51	53	140	695	1.356	145	
4.643	258	153	217	280	195	280	578	776	783	398	355	821	5.094	9.737	146	
3.819	349	188	240	228	170	299	650	740	594	246	260	379	4.343	8.162	147	
2.137	127	52	89	116	101	146	280	360	324	132	140	283	2.150	4.287	148	
656	43	30	32	45	26	51	86	104	109	41	42	81	690	1.346	149	
1.172	90	68	67	66	48	76	142	186	154	61	74	217	1.249	2.421	150	
176	10	11	11	11	13	11	28	27	27	5	27	208	208	384	151	
2.583	214	126	167	141	139	186	405	542	435	184	141	329	3.009	5.592	152	
921	70	57	68	59	57	67	137	159	143	48	62	125	1.052	1.975	153	
3.620	266	202	244	216	206	232	581	666	607	266	246	652	4.383	8.008	154	
556	41	17	37	32	34	38	76	82	91	28	31	61	568	1.124	155	
19.900	1.233	772	1.078	1.110	906	1.267	2.980	3.708	3.526	1.437	1.293	2.949	22.259	42.159	156	
208	22	10	15	10	4	16	25	27	25	11	9	18	192	400	157	
2.458	181	115	130	120	105	138	408	417	468	135	151	286	2.654	5.112	158	
218	6	3	14	14	6	12	19	45	57	18	21	63	278	496	159	
145	11	9	5	6	9	8	19	15	21	3	5	17	128	273	160	
590	38	15	30	39	28	34	57	101	80	25	22	80	549	1.139	161	
1.128	77	48	65	75	53	57	136	181	145	69	57	121	1.084	2.212	162	
672	45	19	31	34	32	31	86	115	101	42	62	134	732	1.404	163	
147	12	12	10	8	8	7	21	16	27	10	7	25	163	310	164	
270	13	10	11	11	10	14	34	38	57	19	25	58	300	570	165	
644	55	33	37	27	26	36	92	81	107	57	57	143	751	1.395	166	
400	39	14	26	24	13	25	69	73	61	31	32	64	471	571	167	
179.924	12.565	7.225	9.692	9.796	8.070	11.611	25.627	31.364	30.056	13.336	12.246	28.256	199.844	379.768		

TAV. 5 — Popolazione residente in età da 6 anni in poi,

N. d'or- dine	C O M U N I	AN AL F A B E T I				F O R N I T I							
		T O T A L E		I N E T À D I O B B L I G O S C O L A S T I C O (da 6 a 14 anni)		P R I V I D I T I T O L O D I S T U D I O		d i s c u o l a e l e m e n t a r e		d i s c u o l a m e d i a i n f e r i o r e		c l a s s i c a e s c i e n t i f i c a	
		MF	M	MF	M	MF	M	MF	M	MF	M	MF	M
1	Ailoche . . . . .	3	1	—	—	42	21	378	176	10	8	1	1
2	Alagna Valsèsa . . . . .	3	1	—	—	36	20	355	168	17	13	—	—
3	Albano Verellese . . . . .	33	12	2	1	83	38	499	253	31	16	1	1
4	Àlice Castello . . . . .	34	13	2	—	163	80	1.714	865	51	33	5	4
5	Andorno Micca . . . . .	182	67	10	6	709	297	4.743	2.121	368	222	20	13
6	Arbòrio . . . . .	40	21	4	2	118	58	1.078	547	33	20	4	4
7	Asigliano Verellese . . . . .	191	97	10	5	378	172	1.529	733	114	61	8	7
8	Balmuccia . . . . .	—	—	—	—	17	8	167	65	10	6	—	—
9	Balocco . . . . .	47	14	3	—	104	53	680	360	43	24	6	6
10	Benna . . . . .	9	3	—	—	41	21	662	326	20	14	1	1
11	Bianzè . . . . .	115	51	3	1	452	218	2.057	979	138	79	11	11
12	Biella . . . . .	1.323	533	157	97	3.268	1.309	27.883	11.823	4.811	2.538	448	328
13	Bioglio . . . . .	66	31	6	3	234	105	1.116	444	65	42	4	3
14	Boccioleto . . . . .	5	1	2	—	54	19	514	239	15	11	1	1
15	Borgo d'Ale . . . . .	53	23	3	1	277	125	2.590	1.260	83	43	13	10
16	Borgosèsa . . . . .	245	86	30	12	1.345	600	7.917	3.518	981	524	70	53
17	Borgo Vercelli . . . . .	119	50	1	1	284	130	1.792	875	99	63	6	6
18	Borriana . . . . .	12	4	2	2	123	51	563	266	49	28	2	2
19	Brèia . . . . .	12	2	1	—	38	14	319	141	10	6	2	2
20	Brusnengo . . . . .	58	20	4	1	342	148	1.164	518	53	26	9	7
21	Burizzo . . . . .	67	27	1	—	58	33	1.132	551	67	43	11	11
22	Callabiana . . . . .	4	2	1	—	28	11	306	145	7	5	1	1
23	Camandona . . . . .	21	5	2	—	157	67	600	267	48	28	3	3
24	Camburzano . . . . .	45	8	14	5	67	24	756	313	62	36	3	3
25	Campertogno . . . . .	7	—	—	—	17	12	359	152	10	8	3	—
26	Campiglia Cervo . . . . .	5	—	2	—	18	7	292	74	76	45	2	2
27	Candelo . . . . .	154	58	3	1	578	266	3.329	1.582	203	119	13	10
28	Caprile . . . . .	4	1	—	—	33	13	282	132	12	11	1	1
29	Carcòforo . . . . .	1	—	—	—	9	6	91	38	2	2	—	—
30	Caresana . . . . .	84	44	6	3	369	168	1.701	807	73	44	12	10
31	Caresanablot . . . . .	22	16	—	—	61	28	235	116	15	6	1	1
32	Carisio . . . . .	125	57	4	2	327	162	944	499	50	33	9	9
33	Casanova Elvo . . . . .	44	24	—	—	146	73	477	257	31	10	8	7
34	Casapinta . . . . .	14	4	2	—	67	26	669	303	33	24	—	—
35	Cascine San Giacomo . . . . .	42	23	1	—	53	23	524	264	12	7	2	1
36	Castelletto Cervo . . . . .	34	15	1	—	58	26	750	367	15	11	1	1
37	Cavaglià . . . . .	52	22	3	1	359	163	2.115	1.043	99	61	17	16
38	Cèllo . . . . .	34	6	1	1	122	50	1.179	562	28	17	5	4
39	Cerreto Castello . . . . .	4	1	2	—	25	13	187	92	11	9	5	5
40	Cerrione . . . . .	42	13	9	5	164	73	1.338	676	39	28	4	4
41	Cervatto . . . . .	1	—	—	—	6	3	133	56	1	—	1	1
42	Cigliano . . . . .	132	52	19	8	462	220	3.180	1.515	193	100	10	10
43	Civiasco . . . . .	5	1	—	—	70	32	233	107	25	15	2	2
44	Coggiola . . . . .	73	31	14	7	301	144	3.084	1.386	191	122	8	7
45	Collobiano . . . . .	21	8	1	1	56	29	209	103	11	8	2	2
46	Cossato . . . . .	264	110	12	8	861	414	6.682	3.130	377	238	21	15
47	Costanzana . . . . .	46	24	1	1	302	147	1.285	653	46	25	8	7
48	Cravagliana . . . . .	4	3	—	—	42	19	681	272	18	14	2	2
49	Crescentino . . . . .	227	95	9	6	732	335	3.765	1.824	255	155	26	22
50	Crevacuore . . . . .	26	10	3	1	149	76	1.659	751	126	75	3	2
51	Crosa . . . . .	7	3	1	—	29	18	483	216	25	17	1	1
52	Crova . . . . .	90	39	3	1	142	70	818	401	25	15	3	3
53	Curino . . . . .	20	9	3	2	191	71	757	356	16	11	6	5
54	Desana . . . . .	67	37	2	2	372	160	950	472	61	29	3	3
55	Donato . . . . .	14	7	—	—	134	61	781	399	20	6	1	1
56	Dorzano . . . . .	14	6	—	—	51	20	339	160	7	4	3	1
57	Fobello . . . . .	8	1	2	—	20	10	508	220	14	10	2	2
58	Fontanetto da Po . . . . .	84	28	5	4	342	149	1.399	697	84	57	8	7

per sesso: analfabeti; alfabeti, secondo il titolo di studio

A L F A B E T I																N. d'or- dine
DI TITOLO DI STUDIO																
di scuola media superiore																
magistrale		tecnica, professionale e artistica		altri e non specificati		Totale		di università		T O T A L E		IN ETÀ DI OBBLIGO SCOLASTICO (da 6 a 14 anni)		T O T A L E POPOLAZIONE RESIDENTE IN ETÀ DA 6 ANNI IN POI		
MF	M	MF	M	MF	M	MF	M	MF	M	MF	M	MF	M	MF	M	
1	—	—	—	—	—	2	1	2	2	434	208	49	27	437	209	1
4	—	6	6	—	—	10	6	1	1	419	208	61	37	422	209	2
12	7	14	12	—	—	27	20	5	5	645	332	50	27	678	344	3
18	1	9	9	—	—	32	14	6	6	1.966	998	209	102	2.000	1.011	4
52	8	73	56	—	—	145	77	30	27	5.995	2.744	611	318	6.177	2.811	5
13	1	14	9	—	—	31	14	6	5	1.266	644	118	68	1.306	665	6
20	6	24	19	—	—	52	31	8	7	2.081	1.004	131	67	2.272	1.101	7
—	—	—	—	—	—	—	—	—	—	194	79	21	8	194	79	8
5	—	2	—	—	—	13	6	1	1	841	444	98	53	888	458	9
1	—	4	3	1	—	7	4	4	4	734	369	73	41	743	372	10
19	3	32	28	—	—	62	42	19	17	2.728	1.335	238	107	2.843	1.386	11
546	86	1.194	968	13	4	2.201	1.386	599	508	38.762	17.559	3.808	1.994	40.085	18.092	12
12	4	19	11	—	—	35	18	13	11	1.463	620	162	85	1.529	651	13
5	2	4	3	—	—	10	6	1	1	594	276	83	44	599	277	14
25	4	22	13	—	—	60	27	12	9	3.022	1.464	223	100	3.075	1.487	15
105	16	166	125	1	—	342	194	71	58	10.636	4.894	1.087	562	10.901	4.980	16
18	4	37	29	—	—	61	39	5	2	2.241	1.109	209	107	2.360	1.159	17
1	—	5	4	—	—	8	6	2	2	745	353	75	38	757	357	18
—	—	—	—	—	—	2	2	—	—	369	163	42	22	381	165	19
18	2	14	11	—	—	41	20	3	3	1.603	715	180	83	1.661	735	20
23	5	16	14	—	—	50	30	10	8	1.317	665	128	62	1.384	692	21
1	—	4	3	—	—	6	4	—	—	347	165	31	15	351	167	22
8	3	8	7	—	—	19	13	4	3	828	378	90	45	849	383	23
10	—	10	7	—	—	23	10	3	2	911	385	76	32	956	393	24
2	—	3	2	—	—	8	2	4	4	398	178	45	24	405	178	25
2	1	52	49	—	—	56	52	3	2	445	180	31	15	450	180	26
22	6	36	26	—	—	71	42	22	19	4.203	2.028	422	225	4.357	2.086	27
2	—	1	1	—	—	4	2	—	—	331	158	34	20	335	159	28
1	1	—	—	—	—	1	1	—	—	103	47	17	9	104	47	29
19	9	16	12	—	—	47	31	12	8	2.202	1.058	182	84	2.286	1.102	30
3	—	6	5	—	—	10	6	2	2	323	158	35	20	345	174	31
4	1	6	5	—	—	19	15	2	2	1.342	711	122	60	1.467	768	32
9	2	3	2	—	—	20	11	3	3	677	354	63	34	721	378	33
8	2	6	3	—	—	14	5	2	2	785	360	76	33	799	364	34
5	2	1	1	—	—	8	4	—	—	597	298	47	22	639	321	35
2	2	3	2	—	—	6	5	2	2	831	411	91	37	865	426	36
19	1	17	15	—	—	53	32	13	12	2.639	1.311	292	147	2.691	1.333	37
3	1	5	5	—	—	13	10	3	2	1.345	641	136	74	1.379	647	38
1	—	3	1	—	—	9	6	—	—	232	120	16	9	236	121	39
10	—	8	7	—	—	22	11	3	3	1.566	791	138	65	1.608	804	40
—	—	3	3	—	—	4	4	—	—	144	63	15	9	145	63	41
37	8	35	26	—	—	82	44	21	15	3.938	1.894	386	192	4.070	1.946	42
5	—	3	2	—	—	10	4	2	1	340	159	41	24	345	160	43
29	5	41	36	—	—	78	48	6	6	3.660	1.706	369	190	3.733	1.737	44
2	1	3	2	—	—	7	5	2	2	285	147	41	20	306	155	45
36	8	75	66	—	—	132	89	25	19	8.077	3.890	847	440	8.341	4.090	46
14	6	5	4	—	—	27	17	9	8	1.669	850	137	77	1.715	874	47
7	3	2	2	2	1	13	8	1	1	755	314	65	31	759	317	48
58	14	52	40	—	—	136	76	28	25	4.916	2.415	419	243	5.143	2.510	49
14	2	24	15	2	—	43	19	13	11	1.990	932	238	120	2.016	942	50
3	—	1	1	—	—	5	2	—	—	542	253	62	29	549	256	51
6	—	9	7	—	—	18	10	4	4	1.007	500	117	56	1.097	539	52
5	1	1	—	—	—	12	6	4	3	980	447	105	49	1.000	456	53
9	1	10	7	1	1	23	12	6	6	1.412	679	90	44	1.479	716	54
9	2	4	1	—	—	14	4	3	3	952	473	114	65	966	480	55
5	—	1	1	—	—	9	2	2	2	408	188	46	22	422	194	56
6	1	6	5	—	—	14	8	5	5	561	253	61	37	569	254	57
23	3	21	15	—	—	52	25	11	10	1.888	938	149	87	1.972	966	58

Segue: TAV. 5 — Popolazione residente in età da 6 anni in poi,

N. d'or- dine	COMUNI	ANALFABETI				FORNITI							
		TOTALE		IN ETÀ DI OBBLIGO SCOLASTICO (da 6 a 14 anni)		PRIVI DI TITOLO DI STUDIO		di scuola elementare		di scuola media inferiore		classica e scientifica	
		MF	M	MF	M	MF	M	MF	M	MF	M	MF	M
59	Formigliana . . . . .	50	14	1	1	50	28	406	207	20	13	—	—
60	Gaglianico . . . . .	46	18	1	1	144	62	1.541	749	68	36	1	—
61	Gattinara . . . . .	151	58	9	5	561	259	4.585	2.136	382	206	32	27
62	Ghislarengo . . . . .	39	18	—	—	129	63	695	331	29	15	3	3
63	Giffenga . . . . .	2	2	—	—	3	1	130	67	—	—	2	2
64	Gràglia . . . . .	45	21	7	4	204	103	1.466	618	81	50	5	5
65	Grèggio . . . . .	59	32	4	3	81	36	472	229	22	15	2	2
66	Guardabosone . . . . .	10	4	1	—	49	26	379	176	15	9	1	1
67	Lamporo . . . . .	54	22	1	—	267	123	456	223	19	7	4	4
68	Lenta . . . . .	29	12	7	3	51	25	942	472	32	24	—	—
69	Lessona . . . . .	61	28	4	2	196	90	1.920	887	90	57	3	3
70	Lignana . . . . .	72	31	—	—	211	89	872	443	47	30	9	8
71	Livorno Ferraris . . . . .	225	94	9	6	686	338	2.893	1.430	218	122	21	18
72	Lòzzolo . . . . .	5	1	—	—	40	23	732	364	22	12	2	1
73	Magnano . . . . .	17	7	—	—	32	15	581	225	14	13	—	—
74	Massazza . . . . .	21	7	—	—	52	27	365	186	12	7	1	1
75	Masserano . . . . .	85	36	4	2	296	116	2.380	1.065	91	54	8	7
76	Mezzana Mortigliengo . . . . .	36	12	4	1	116	50	1.081	482	29	20	2	2
77	Mòllia . . . . .	1	1	—	—	17	9	214	103	5	3	1	1
78	Moncrivello . . . . .	59	40	8	7	162	80	1.504	712	54	35	15	13
79	Mongrando . . . . .	64	28	10	5	643	280	2.385	1.087	210	131	8	7
80	Mosso Santa Maria . . . . .	40	14	3	1	192	76	1.771	796	143	73	16	12
81	Motta dei Conti . . . . .	54	24	1	1	774	388	553	291	30	21	3	3
82	Mottalciata . . . . .	41	15	2	2	120	48	1.147	567	9	6	3	3
83	Muzzano . . . . .	20	14	7	5	83	38	473	214	44	23	9	8
84	Netro . . . . .	12	5	1	—	193	83	1.207	560	65	39	5	3
85	Occhieppo Inferiore . . . . .	80	30	9	4	311	130	2.401	1.076	162	101	5	5
86	Occhieppo Superiore . . . . .	34	11	2	1	272	115	1.328	592	85	46	7	7
87	Olcenengo . . . . .	76	29	2	1	163	76	838	425	36	21	6	6
88	Oldenico . . . . .	20	6	—	—	50	23	414	199	16	10	1	1
89	Palazzolo Vercellese . . . . .	165	67	1	1	270	128	1.373	664	77	45	9	6
90	Pertengo . . . . .	21	10	—	—	199	96	447	223	28	18	3	2
91	Pettinengo . . . . .	57	24	2	2	175	68	1.649	749	91	52	4	4
92	Pezzana . . . . .	80	25	1	1	116	48	1.702	873	30	19	8	8
93	Piatto . . . . .	12	5	1	1	63	21	415	193	17	11	—	—
94	Piedicavallo . . . . .	3	—	3	—	28	13	398	118	98	85	—	—
95	Pila . . . . .	3	1	1	—	17	9	172	78	4	2	—	—
96	Piode . . . . .	3	—	—	—	17	9	194	87	5	3	—	—
97	Pistolessa . . . . .	8	2	—	—	55	23	327	160	16	12	—	—
98	Pollone . . . . .	49	24	1	—	154	74	1.543	717	91	45	8	8
99	Ponderano . . . . .	64	28	5	4	219	98	1.811	840	96	60	5	4
100	Pòrtula . . . . .	60	21	1	1	327	147	1.943	873	91	61	11	9
101	Pòstua . . . . .	10	4	2	2	85	37	495	210	13	7	1	1
102	Pralungo . . . . .	67	24	1	1	282	128	2.383	1.132	125	71	3	3
103	Prarolo . . . . .	79	32	—	—	178	71	665	329	40	24	2	2
104	Pray . . . . .	94	32	16	7	357	172	3.181	1.481	194	116	10	8
105	Quaregna . . . . .	18	6	1	—	52	21	403	197	10	7	2	2
106	Quarona . . . . .	63	22	9	5	208	92	2.175	1.012	156	94	5	4
107	Quinto Vercellese . . . . .	45	11	1	1	155	83	437	227	21	9	3	3
108	Quittengo . . . . .	7	1	1	—	56	23	431	183	94	62	4	3
109	Rassa . . . . .	3	1	1	1	9	2	194	78	2	1	—	—
110	Rima San Giuseppe . . . . .	3	1	1	—	11	2	116	55	4	2	2	2
111	Rimasco . . . . .	8	3	7	3	20	6	234	106	5	4	1	1
112	Rimella . . . . .	14	5	7	3	54	23	431	202	4	1	1	1
113	Riva Valdòbbia . . . . .	10	5	—	—	10	6	348	162	7	3	—	—
114	Rive . . . . .	61	24	8	6	111	54	703	359	28	18	6	6
115	Roasio . . . . .	58	26	4	2	165	83	2.123	998	114	66	10	8
116	Ronco Biellese . . . . .	39	12	4	1	147	60	1.268	591	89	61	4	2

per sesso: analfabeti; alfabeti, secondo il titolo di studio

AL F A B E T I														T O T A L E		N. d'or- dine	
D I T I T O L O D I S T U D I O														I N E T À D I O R B L I G O			P O P O L A Z I O N E R E S I D E N T E
d i s c u o l a m e d i a s u p e r i o r e								d i		T O T A L E		S C O L A S T I C O		I N E T À D A 6 A N N I	I N P O I		
m a g i s t r a l e		t e c n i c a , p r o f e s s i o n a l e e a r t i s t i c a		a l t r i e n o n s p e c i f i c a t i		T o t a l e		u n i v e r s i t à		T O T A L E		I N E T À D I O R B L I G O				I N E T À D A 6 A N N I	I N P O I
MF	M	MF	M	MF	M	MF	M	MF	M	MF	M	MF	M	MF	M		
6	1	5	5	—	—	11	6	2	2	489	256	54	28	539	270	59	
6	1	16	13	—	—	23	14	3	3	1.779	864	162	93	1.825	882	60	
54	7	76	57	1	—	163	91	25	24	5.716	2.716	596	294	5.867	2.774	61	
7	—	13	10	—	—	23	13	1	1	877	423	73	36	916	441	62	
1	1	—	—	—	—	3	3	—	—	136	71	8	5	138	73	63	
18	1	23	11	1	—	47	17	16	13	1.814	801	221	113	1.859	822	64	
3	1	5	4	—	—	10	7	1	1	586	288	46	23	645	320	65	
1	—	8	8	—	—	10	9	2	2	455	222	34	19	465	226	66	
4	2	4	4	—	—	12	10	3	3	757	366	58	25	811	388	67	
9	1	11	5	—	—	20	6	4	3	1.049	530	105	47	1.078	542	68	
18	2	33	27	—	—	54	32	6	5	2.266	1.071	215	111	2.327	1.099	69	
11	—	11	8	—	—	31	16	4	4	1.165	582	104	50	1.237	613	70	
43	8	52	43	—	—	116	69	30	23	3.943	1.982	343	182	4.168	2.076	71	
7	1	9	9	—	—	18	11	4	4	816	414	78	41	821	415	72	
4	2	7	6	—	—	11	8	5	4	643	265	36	24	660	272	73	
2	—	1	1	—	—	4	2	1	1	434	223	51	24	455	230	74	
39	4	24	21	2	1	73	33	21	19	2.861	1.287	278	132	2.946	1.323	75	
6	2	7	6	—	—	15	10	4	3	1.245	565	99	47	1.281	577	76	
2	—	1	1	—	—	4	2	—	—	240	117	36	21	241	118	77	
12	—	3	3	—	—	30	16	10	9	1.760	852	145	72	1.819	892	78	
26	1	28	25	—	—	62	33	20	13	3.323	1.544	333	172	3.387	1.572	79	
17	1	63	34	—	—	96	47	15	10	2.217	1.002	236	113	2.257	1.016	80	
9	2	6	4	—	—	18	9	5	5	1.385	694	91	45	1.439	718	81	
5	—	7	5	—	—	15	8	3	3	1.294	632	114	56	1.335	647	82	
3	1	10	8	—	—	22	17	7	7	629	299	68	28	649	313	83	
12	2	9	9	—	—	26	14	4	4	1.495	700	175	75	1.507	705	84	
27	3	38	27	—	—	70	35	9	9	2.953	1.351	228	124	3.033	1.381	85	
8	2	16	11	—	—	31	20	5	5	1.721	778	192	93	1.755	789	86	
5	3	10	5	—	—	21	14	7	7	1.065	543	78	45	1.141	572	87	
3	—	5	4	—	—	9	5	—	—	489	237	38	22	509	243	88	
12	3	14	12	—	—	35	21	6	6	1.761	864	130	64	1.926	931	89	
8	2	5	4	—	—	16	8	5	5	695	343	44	24	716	353	90	
15	2	17	12	1	1	37	19	8	5	1.960	893	218	103	2.017	917	91	
16	4	8	7	—	—	32	19	6	6	1.886	965	136	69	1.966	990	92	
3	—	3	3	—	—	6	3	2	2	503	230	53	31	515	235	93	
3	1	2	2	—	—	5	3	2	2	531	221	42	24	534	221	94	
1	—	—	—	—	—	1	—	—	—	194	89	25	13	197	90	95	
1	—	—	—	—	—	1	—	—	—	217	99	25	13	220	99	96	
—	—	1	—	—	—	1	—	1	1	400	196	51	33	408	198	97	
11	2	28	23	2	—	49	33	20	15	1.857	884	192	107	1.906	908	98	
9	—	21	18	—	—	35	22	5	4	2.166	1.024	187	96	2.230	1.052	99	
15	2	17	12	—	—	43	23	7	5	2.411	1.109	308	157	2.471	1.130	100	
2	—	1	1	—	—	4	2	—	—	597	256	51	24	607	260	101	
10	1	18	10	1	1	32	15	5	4	2.827	1.350	330	168	2.894	1.374	102	
7	2	10	7	—	—	19	11	2	1	904	436	94	49	983	468	103	
27	1	59	42	—	—	96	51	14	11	3.842	1.831	387	206	3.936	1.863	104	
1	—	3	3	—	—	6	5	—	—	471	230	59	29	489	236	105	
19	3	36	23	—	—	60	30	14	10	2.613	1.238	299	147	2.676	1.260	106	
7	—	4	2	—	—	14	5	3	3	630	327	52	25	675	338	107	
5	—	19	19	—	—	28	22	3	3	612	293	52	27	619	294	108	
1	—	—	—	—	—	1	—	1	1	207	82	17	6	210	83	109	
4	2	1	—	—	—	7	4	—	—	138	63	14	6	141	64	110	
5	2	4	3	—	—	10	6	—	—	269	122	33	13	277	125	111	
4	—	—	—	—	—	5	1	3	1	497	228	53	26	511	233	112	
5	—	3	3	—	—	8	3	3	2	376	176	34	17	386	181	113	
7	3	7	4	—	—	20	13	2	2	864	446	72	43	925	470	114	
25	4	13	13	—	—	48	25	7	7	2.457	1.179	265	126	2.515	1.205	115	
16	3	15	12	—	—	35	17	9	7	1.548	736	149	75	1.587	748	116	

Segue: TAV. 5 — Popolazione residente in età da 6 anni in poi,

N. d'or- dine	C O M U N I	A N A L F A B E T I				F O R N I T I							
		T O T A L E		I N E T À D I O B B L I G O S C O L A S T I C O (da 6 a 14 anni)		P R I V I D I T I T O L O D I S T U D I O		d i s c u o l a e l e m e n t a r e		d i s c u o l a m e d i a i n f e r i o r e		c l a s s i c a e s c i e n t i f i c a	
		MF	M	MF	M	MF	M	MF	M	MF	M	MF	M
117	Ronsecco . . . . .	115	50	1	—	168	90	1.215	618	47	34	10	10
118	Ròppolo . . . . .	23	10	3	1	19	9	664	319	16	9	5	5
119	Rosazza . . . . .	11	1	4	1	25	10	209	36	76	67	2	2
120	Rossa . . . . .	2	1	—	—	19	11	239	101	3	2	—	—
121	Rovasenda . . . . .	45	23	2	—	106	53	823	413	50	27	8	6
122	Sàbbia . . . . .	5	2	1	—	5	2	251	92	1	1	1	1
123	Sagliano Micca . . . . .	21	7	1	1	326	138	1.778	766	197	130	15	9
124	Sala Biellese . . . . .	44	10	3	2	135	47	476	195	12	10	1	1
125	Salasco . . . . .	74	36	6	2	58	24	413	214	13	7	2	2
126	Sali Vercellese . . . . .	28	13	—	—	85	44	308	147	14	10	3	3
127	Saluggia . . . . .	67	30	10	4	325	160	2.872	1.391	108	73	12	9
128	Salussola . . . . .	130	45	13	4	516	247	1.600	832	86	45	11	11
129	Sandigliano . . . . .	56	28	3	2	184	98	1.240	586	82	48	7	5
130	San Germano Vercellese . . . . .	264	95	8	5	489	218	2.153	1.034	146	91	13	10
131	San Paolo Cervo . . . . .	6	4	—	—	27	10	303	108	78	56	2	2
132	Santhià . . . . .	304	121	20	10	1.122	523	4.349	2.057	602	375	28	22
133	Scopa . . . . .	2	1	1	—	26	11	410	194	4	3	2	1
134	Scopello . . . . .	8	4	3	3	36	18	377	180	18	14	3	1
135	Selve Marcone . . . . .	1	1	—	—	15	6	126	48	15	10	1	1
136	Serravalle Sèsia . . . . .	81	36	9	4	1.519	696	2.260	1.033	313	175	27	21
137	Soprana . . . . .	16	7	1	—	134	55	1.001	478	27	20	2	2
138	Sordèvolo . . . . .	17	5	—	—	89	47	1.332	564	80	41	5	4
139	Sostegno . . . . .	14	7	2	—	96	41	686	307	37	25	7	6
140	Strona . . . . .	51	23	4	3	117	52	1.516	640	101	73	1	1
141	Stroppiana . . . . .	92	42	1	1	513	229	1.242	633	50	34	8	8
142	Ternengo . . . . .	15	6	3	2	38	14	279	125	19	11	1	1
143	Tollegno . . . . .	80	26	8	4	282	114	2.244	1.016	159	96	6	6
144	Torrazzo . . . . .	19	6	—	—	78	31	227	88	7	5	2	2
145	Tricerro . . . . .	60	27	—	—	178	70	948	464	74	43	5	5
146	Trino . . . . .	584	209	10	7	1.737	779	6.055	2.887	495	284	76	64
147	Trivero . . . . .	153	57	16	7	715	325	6.098	2.798	335	213	16	13
148	Tronzano Vercellese . . . . .	223	99	7	4	719	343	2.754	1.359	218	130	17	12
149	Valdengo . . . . .	21	9	1	—	99	41	1.008	481	76	45	5	4
150	Valduggia . . . . .	37	18	4	4	128	54	1.917	911	83	49	12	11
151	Vallanzengo . . . . .	12	6	—	—	60	25	281	126	4	4	1	1
152	Valle Mosso . . . . .	106	41	5	3	760	341	3.739	1.651	352	206	15	10
153	Valle San Nicolao . . . . .	60	21	7	3	334	134	1.378	656	45	32	4	4
154	Varallo . . . . .	114	48	16	9	603	256	5.695	2.446	655	341	76	57
155	Vèglio . . . . .	10	4	—	—	55	26	895	428	62	46	2	2
156	Vercelli . . . . .	1.734	635	115	81	5.234	2.179	25.123	11.460	4.277	2.276	406	300
157	Verrone . . . . .	2	1	1	—	14	7	341	181	4	2	1	1
158	Vigliano Biellese . . . . .	107	51	11	6	408	183	3.803	1.748	326	223	16	15
159	Villa del Bosco . . . . .	37	5	—	—	36	14	378	173	13	6	4	4
160	Villanova Biellese . . . . .	10	3	1	1	39	17	193	105	3	3	2	2
161	Villarboit . . . . .	11	5	3	1	437	207	593	327	12	9	4	4
162	Villata . . . . .	103	50	5	3	101	43	1.771	910	41	23	7	6
163	Viverone . . . . .	29	9	2	—	153	61	1.025	494	56	39	10	10
164	Vocca . . . . .	4	3	—	—	116	52	158	76	7	4	1	1
165	Zimone . . . . .	6	2	—	—	91	38	434	211	7	4	1	1
166	Zubiena . . . . .	39	12	2	1	144	63	1.055	484	35	23	4	4
167	Zumàglia . . . . .	27	8	—	—	92	41	636	295	44	30	3	2
	<b>Provincia . . . . .</b>	<b>12.150</b>	<b>4.833</b>	<b>856</b>	<b>467</b>	<b>43.583</b>	<b>19.393</b>	<b>262.500</b>	<b>121.333</b>	<b>22.574</b>	<b>12.910</b>	<b>1.973</b>	<b>1.567</b>



per sesso: analfabeti; alfabeti, secondo il titolo di studio

A L F A B E T I																N. d'or- dine					
DI TITOLO DI STUDIO															T O T A L E		IN ETÀ DI OBBLIGO SCOLASTICO (da 6 a 14 anni)	T O T A L E		POPOLAZIONE RESIDENTE IN ETÀ DA 6 ANNI IN POI	
di scuola media superiore								di università		T O T A L E											
magistrale		tecnica, professionale e artistica		altri e non specificati		Totale		MF	M	MF	M	MF	M	MF	M		MF	M			
MF	M	MF	M	MF	M	MF	M	MF	M	MF	M	MF	M	MF	M	MF	M				
10	1	11	9	—	—	31	20	4	4	1.465	766	128	74	1.580	816	117					
8	—	4	1	—	—	17	6	—	—	716	343	49	27	739	353	118					
3	1	11	11	—	—	16	14	3	3	329	130	29	12	340	131	119					
2	—	1	—	1	1	4	1	3	2	268	117	35	19	270	118	120					
4	1	12	10	—	—	24	17	6	5	1.009	515	104	59	1.054	538	121					
4	1	1	1	—	—	6	3	—	—	263	98	21	9	268	100	122					
21	2	48	42	1	—	85	53	8	7	2.394	1.094	261	134	2.415	1.101	123					
1	—	7	5	—	—	9	6	—	—	632	258	57	29	676	268	124					
3	—	2	1	—	—	7	3	2	2	493	250	60	35	567	286	125					
5	—	7	6	—	—	15	9	3	3	425	213	49	26	453	226	126					
42	7	26	21	—	—	80	37	10	10	3.395	1.671	337	168	3.462	1.701	127					
15	1	17	14	—	—	43	26	11	10	2.256	1.160	239	124	2.386	1.205	128					
6	—	18	14	—	—	31	19	4	4	1.541	755	173	95	1.597	783	129					
13	3	30	25	—	—	56	38	12	10	2.856	1.391	213	93	3.120	1.486	130					
4	1	9	8	—	—	15	11	2	2	425	187	40	21	431	191	131					
57	13	81	57	1	—	167	92	38	30	6.278	3.077	660	332	6.582	3.193	132					
6	3	9	9	—	—	17	13	1	1	458	222	41	21	460	223	133					
6	1	9	8	—	—	18	10	3	3	452	225	47	19	460	229	134					
—	—	2	1	—	—	3	2	—	—	159	66	20	10	160	67	135					
36	5	64	51	1	1	128	78	15	13	4.235	1.995	350	183	4.316	2.031	136					
5	1	8	8	—	—	15	11	—	—	1.177	564	116	54	1.193	571	137					
14	1	20	16	—	—	39	21	8	7	1.548	680	158	80	1.565	685	138					
8	3	2	2	—	—	17	11	5	3	841	387	77	38	855	394	139					
12	1	20	18	1	1	34	21	8	8	1.776	794	173	85	1.827	817	140					
12	2	15	12	—	—	35	22	5	5	1.845	923	133	61	1.937	965	141					
1	—	—	—	—	—	2	1	—	—	338	151	40	17	353	157	142					
16	2	26	21	—	—	47	29	11	9	2.744	1.204	298	152	2.824	1.290	143					
7	4	4	2	—	—	13	8	2	1	327	133	20	9	346	139	144					
10	—	7	6	—	—	22	11	6	6	1.228	594	89	46	1.288	621	145					
121	30	85	72	1	1	283	167	43	35	8.613	4.152	730	363	9.197	4.361	146					
60	6	99	75	—	—	175	94	17	12	7.340	3.442	845	426	7.493	3.499	147					
31	3	30	24	—	—	78	39	17	16	3.786	1.887	334	196	4.009	1.986	148					
11	1	21	15	1	—	38	20	8	7	1.229	594	124	63	1.250	603	149					
19	—	19	15	—	—	50	26	8	6	2.186	1.046	265	130	2.223	1.064	150					
1	—	2	2	1	—	5	3	—	—	350	158	41	19	362	164	151					
44	3	117	89	—	—	176	102	21	18	5.048	2.318	561	270	5.154	2.359	152					
4	—	12	10	—	—	20	14	3	1	1.780	837	215	94	1.840	858	153					
97	14	113	88	1	1	287	160	74	60	7.314	3.263	840	401	7.428	3.311	154					
10	1	1	1	—	—	13	4	1	1	1.026	505	127	73	1.036	509	155					
833	164	1.288	988	5	3	2.532	1.455	640	509	37.806	17.879	3.646	1.880	39.540	18.514	156					
—	—	1	1	—	—	2	2	—	—	361	192	44	20	363	193	157					
27	5	39	29	—	—	82	49	8	7	4.627	2.210	479	239	4.734	2.261	158					
6	2	4	4	—	—	14	10	4	2	445	205	30	13	482	210	159					
1	1	—	—	—	—	3	3	—	—	238	128	27	13	248	131	160					
6	1	5	4	—	—	15	9	1	1	1.058	553	109	66	1.069	558	161					
18	6	8	5	—	—	33	17	3	2	1.949	995	221	110	2.052	1.045	162					
25	1	9	8	1	1	45	20	6	4	1.285	618	106	58	1.314	627	163					
1	—	1	1	—	—	3	2	—	—	284	134	44	22	288	137	164					
4	—	1	1	—	—	6	2	—	—	538	255	40	19	544	257	165					
6	2	6	5	—	—	16	11	3	3	1.253	584	135	66	1.292	596	166					
4	—	10	8	—	—	17	10	—	—	789	376	89	49	816	384	167					
3.582	614	5.291	4.139	43	18	10.870	6.338	2.390	1.981	341.917	161.955	33.638	17.110	354.067	166.788						

TAV. 6 — Popolazione residente in età da 10 anni in poi, per sesso: attiva, secondo

N. d'ordine	COMUNI	POPOLAZIONE											
		Agricoltura, caccia e pesca		Industrie estrattive e manifatturiere		Costruzioni e impianti		Energia elettrica gas e acqua		Trasporti e comunicazioni		Commercio e servizi vari	
		MF	M	MF	M	MF	M	MF	M	MF	M	MF	M
1	Ailoche . . . . .	78	42	145	69	21	21	3	3	2	2	8	5
2	Alagna Valsesia . . . . .	141	61	25	22	25	25	—	—	13	11	32	22
3	Albano Vercellese . . . . .	299	165	29	28	4	4	3	3	3	3	29	20
4	Àlice Castello . . . . .	913	544	187	153	43	43	6	6	7	6	70	37
5	Andorno Micca . . . . .	136	96	2.012	1.390	187	185	5	5	63	50	347	218
6	Arbòrio . . . . .	644	354	76	57	27	27	—	—	5	4	46	37
7	Asigliano Vercellese . . . . .	1.074	574	89	78	24	24	27	27	14	9	126	87
8	Balmuccia . . . . .	23	5	31	17	25	24	2	2	3	1	9	5
9	Balocco . . . . .	516	303	28	24	14	14	4	4	8	5	31	14
10	Benna . . . . .	137	116	240	120	27	26	2	2	3	2	18	11
11	Bianzè . . . . .	1.388	740	216	175	64	64	5	5	21	18	115	67
12	Biella . . . . .	569	466	12.838	6.538	719	712	84	78	925	815	4.835	2.735
13	Bioglio . . . . .	103	66	424	173	128	128	—	—	6	4	46	29
14	Bocciolito . . . . .	194	115	36	30	28	28	3	3	5	3	32	20
15	Borgo d'Alè . . . . .	1.323	910	132	109	39	39	3	3	9	6	251	172
16	Borgosesia . . . . .	450	224	4.407	2.275	308	308	10	10	153	135	799	502
17	Borgo Vercelli . . . . .	662	380	217	157	179	178	6	6	45	39	98	60
18	Borriana . . . . .	101	76	194	103	51	51	—	—	13	12	20	7
19	Brèia . . . . .	127	56	68	54	6	6	—	—	1	—	12	6
20	Brusnengo . . . . .	413	257	315	173	65	65	2	2	8	6	94	62
21	Buronzò . . . . .	590	336	120	88	33	33	3	3	14	11	66	44
22	Callabiana . . . . .	15	6	151	80	23	23	—	—	1	1	6	3
23	Camandona . . . . .	65	45	321	153	50	50	—	—	6	4	26	13
24	Camburzano . . . . .	71	56	269	120	43	43	5	5	14	13	62	33
25	Campertogno . . . . .	133	76	37	30	6	6	—	—	3	2	31	18
26	Campiglia Cervo . . . . .	15	8	45	28	62	62	4	4	5	1	27	11
27	Candelo . . . . .	419	303	1.878	906	111	111	7	7	54	51	182	129
28	Caprile . . . . .	62	20	134	69	18	18	—	—	1	1	7	2
29	Carcòforo . . . . .	67	28	1	1	3	3	—	—	—	—	9	4
30	Caresana . . . . .	1.178	636	101	78	62	62	14	14	5	4	96	58
31	Caresanablot . . . . .	198	121	19	8	—	—	1	1	3	2	8	6
32	Carisio . . . . .	681	378	118	101	46	46	5	5	11	9	46	28
33	Casanova Elvo . . . . .	443	248	21	19	9	9	1	1	5	4	17	9
34	Casapinta . . . . .	9	7	427	218	22	22	1	1	5	4	18	13
35	Cascine San Giacomo . . . . .	401	211	32	25	7	7	4	4	6	5	22	15
36	Castelletto Cervo . . . . .	276	197	165	83	33	33	—	—	6	6	25	18
37	Cavaglia . . . . .	955	623	310	232	37	37	6	6	18	15	167	108
38	Cèllo . . . . .	241	90	415	300	36	36	—	—	12	8	37	23
39	Cerreto Castello . . . . .	71	56	70	33	5	5	—	—	1	—	10	6
40	Cerrione . . . . .	431	351	339	198	31	31	2	2	15	14	61	49
41	Cervatto . . . . .	35	27	3	2	4	4	—	—	1	—	18	16
42	Cigliano . . . . .	1.397	906	370	275	115	115	14	14	42	35	250	146
43	Civiasco . . . . .	99	59	31	10	12	12	3	3	6	3	25	20
44	Coggiola . . . . .	106	85	1.910	929	109	109	1	1	20	16	175	107
45	Collobiano . . . . .	176	101	10	9	2	2	—	—	2	1	10	5
46	Cossato . . . . .	492	388	3.900	1.935	245	245	2	2	56	52	379	251
47	Costanzana . . . . .	973	552	55	45	15	15	2	2	9	8	60	38
48	Cravagliana . . . . .	206	71	41	33	58	58	—	—	9	7	57	45
49	Crescentino . . . . .	1.815	1.064	447	340	119	119	21	21	51	46	368	238
50	Crevacuore . . . . .	23	17	964	501	33	33	—	—	31	27	129	80
51	Crosa . . . . .	4	4	286	143	26	25	—	—	3	2	15	12
52	Crova . . . . .	580	284	76	62	33	33	5	5	5	4	54	31
53	Curino . . . . .	277	169	174	86	51	51	—	—	11	9	38	27
54	Desana . . . . .	729	454	73	64	9	9	3	3	11	5	59	35
55	Donato . . . . .	185	131	133	115	64	64	1	1	15	14	30	7
56	Dorzano . . . . .	182	117	32	16	13	13	—	—	1	1	12	8
57	Fobello . . . . .	148	92	29	17	17	17	2	2	7	4	67	46
58	Fontanetto da Po . . . . .	994	526	95	69	30	29	6	6	14	13	115	68

## il ramo di attività economica; non attiva, secondo alcuni gruppi di condizioni non professionali

A T T I V A				P O P O L A Z I O N E N O N A T T I V A										T O T A L E		N. d'or- dine
Credito e assicurazione		Pubblica amministratozione		T O T A L E		In attesa di prima occupazione		attendente alle cure domestiche	altra		T O T A L E		P O P O L A Z I O N E R E S I D E N T E I N E T A D A 1 0 A N N I I N P O I			
MF	M	MF	M	MF	M	MF	M	F	MF	M	MF	M	MF	M		
1	1	2	2	260	145	15	9	75	63	42	153	51	413	196	1	
1	1	19	14	256	156	1	1	79	51	32	131	33	387	189	2	
—	—	24	18	391	241	26	13	92	150	79	268	92	659	333	3	
1	1	44	30	1.271	820	36	20	374	224	123	634	148	1.905	968	4	
23	18	125	63	3.798	2.025	230	118	830	1.061	521	2.121	642	5.919	2.667	5	
6	6	27	19	831	504	42	25	176	206	110	424	135	1.255	639	6	
7	7	53	33	1.414	839	40	21	281	466	203	796	230	2.210	1.069	7	
—	—	4	4	97	58	10	8	56	21	8	87	16	184	74	8	
—	—	14	7	615	371	15	10	114	101	59	230	69	845	440	9	
—	—	13	8	440	285	25	12	152	85	47	262	59	702	344	10	
3	3	50	32	1.862	1.104	59	22	349	477	214	885	236	2.747	1.340	11	
475	393	1.801	1.039	22.246	12.776	1.087	591	7.144	7.915	3.832	16.146	4.423	38.332	17.199	12	
6	6	85	35	798	441	76	35	298	278	133	652	168	1.450	609	13	
1	1	10	7	309	207	21	14	153	77	40	251	54	560	261	14	
5	5	43	22	1.805	1.266	36	14	798	348	161	1.182	175	2.987	1.441	15	
53	43	293	144	6.473	3.641	375	197	1.853	1.730	898	3.958	1.095	10.431	4.736	16	
9	8	53	39	1.269	867	66	40	520	426	211	1.012	251	2.281	1.118	17	
2	1	10	6	391	256	35	18	186	113	73	334	88	725	344	18	
—	—	3	3	217	125	7	4	90	45	29	142	33	359	158	19	
2	1	25	14	924	580	31	13	386	224	102	641	115	1.565	695	20	
4	4	46	30	876	549	11	7	226	215	107	452	114	1.328	663	21	
—	—	2	2	198	115	7	6	68	64	41	139	47	337	162	22	
1	1	14	8	483	274	28	21	177	121	73	326	94	809	368	23	
5	4	37	16	506	230	21	10	190	197	79	408	89	914	379	24	
2	2	3	2	215	136	10	3	101	64	29	175	32	390	168	25	
1	1	18	10	177	125	3	1	169	85	49	257	50	434	175	26	
15	12	69	51	2.735	1.570	190	105	653	599	314	1.442	419	4.177	1.989	27	
—	—	4	3	226	113	15	7	26	54	31	95	38	321	151	28	
—	—	1	1	81	37	—	—	2	12	5	14	5	95	42	29	
7	7	50	33	1.513	892	64	31	312	323	143	699	177	2.212	1.069	30	
—	—	6	6	235	144	—	—	47	53	23	100	23	335	167	31	
1	1	20	14	928	582	14	10	187	291	155	492	165	1.420	747	32	
—	—	16	12	512	302	14	7	54	120	57	188	64	700	366	33	
—	—	9	4	491	269	18	11	106	145	70	269	81	760	350	34	
1	1	10	5	483	273	8	2	53	77	35	138	37	621	310	35	
—	—	8	7	513	314	28	18	189	96	47	313	65	826	409	36	
6	5	86	60	1.586	1.086	43	18	620	310	163	973	181	2.558	1.267	37	
—	—	13	11	754	468	34	19	313	214	123	561	142	1.315	610	38	
—	—	4	3	161	103	8	2	38	21	12	67	14	228	117	39	
—	—	22	14	901	659	23	13	416	198	98	637	111	1.538	770	40	
—	—	1	1	62	50	—	—	53	23	0	76	9	138	59	41	
8	5	88	50	2.284	1.546	39	22	1.021	539	283	1.599	305	3.883	1.851	42	
—	—	8	2	184	109	11	7	71	62	31	144	41	328	150	43	
12	11	53	27	2.386	1.285	142	76	432	604	281	1.178	360	3.564	1.645	44	
—	—	7	6	207	124	3	3	37	41	20	81	23	288	147	45	
14	10	110	69	5.198	2.952	459	252	1.138	1.193	601	2.790	853	7.988	3.805	46	
1	1	34	20	1.149	681	23	12	170	322	148	515	160	1.664	841	47	
—	—	10	6	381	220	21	16	168	161	67	350	83	731	303	48	
26	23	125	81	2.972	1.932	68	32	1.132	795	454	1.995	486	4.067	2.418	49	
12	11	34	18	1.226	687	88	35	298	295	162	681	197	1.907	884	50	
—	—	5	2	339	188	19	5	88	76	48	183	53	522	241	51	
—	—	16	7	769	426	25	11	92	161	81	278	92	1.047	518	52	
1	1	13	10	565	353	26	8	202	152	69	380	77	945	430	53	
3	3	41	29	928	602	2	1	313	199	95	514	96	1.442	698	54	
—	—	18	8	446	340	52	36	291	125	73	468	109	914	449	55	
—	—	6	2	246	157	2	1	92	64	26	158	27	404	184	56	
1	1	11	8	282	187	13	11	175	76	44	264	55	546	242	57	
6	5	39	22	1.299	738	18	10	262	329	180	609	190	1.908	928	58	

Segue: TAV. 6 — Popolazione residente in età da 10 anni in poi, per sesso: attiva, secondo

N. d'or- dine	C O M U N I	P O P O L A Z I O N E											
		Agricoltura, caccia e pesca		Industrie estrattive e manifatturiere		Costruzioni e impianti		Energia elettrica gas e acqua		Trasporti e comunicazioni		Commercio e servizi vari	
		MF	M	MF	M	MF	M	MF	M	MF	M	MF	M
59	Formigliana . . . . .	274	152	24	23	12	12	1	1	5	4	28	17
60	Gaglianico . . . . .	104	98	844	428	65	64	—	—	25	21	90	54
61	Gattinara . . . . .	648	517	1.816	993	239	239	6	6	49	38	318	208
62	Ghislarengo . . . . .	434	232	101	75	10	10	2	2	11	8	46	24
63	Giffenga . . . . .	88	54	10	5	—	—	1	1	—	—	2	1
64	Gràglia . . . . .	209	152	452	230	121	120	1	1	22	18	87	35
65	Grèggio . . . . .	346	179	24	17	10	10	3	3	4	1	20	12
66	Guardabosone . . . . .	37	24	208	117	12	12	—	—	4	3	15	13
67	Lamporo . . . . .	407	254	33	30	6	6	1	1	3	2	33	19
68	Lenta . . . . .	348	259	88	59	44	44	1	1	3	1	61	44
69	Lessona . . . . .	214	202	1.017	494	57	57	7	7	18	15	85	49
70	Lignana . . . . .	724	391	65	47	21	21	3	3	2	2	47	24
71	Livorno Ferraris . . . . .	1.667	979	281	230	102	102	14	14	46	40	246	140
72	Lòzzolo . . . . .	283	194	91	80	22	22	—	—	9	7	33	24
73	Magnano . . . . .	272	123	19	15	42	42	—	—	4	3	18	16
74	Massazza . . . . .	195	130	59	30	8	8	—	—	7	4	17	8
75	Masserano . . . . .	386	268	967	438	149	149	4	4	25	20	123	67
76	Mezzana Mortigliengo . . . . .	19	19	684	317	34	34	2	2	5	5	40	33
77	Möllia . . . . .	71	36	25	22	2	2	—	—	2	1	21	9
78	Moncrivello . . . . .	850	563	79	69	32	32	3	3	11	7	45	29
79	Mongrando . . . . .	181	160	1.197	610	173	173	7	7	47	41	157	101
80	Mosso Santa Maria . . . . .	57	48	1.096	564	57	56	—	—	14	12	100	47
81	Motta dei Conti . . . . .	794	442	46	38	44	44	3	3	4	2	62	41
82	Mottalciata . . . . .	599	359	151	67	58	58	—	—	6	4	33	25
83	Muzzano . . . . .	109	98	127	72	20	20	—	—	13	13	32	19
84	Netro . . . . .	156	103	435	327	37	37	—	—	10	6	52	26
85	Occhieppo Inferiore . . . . .	76	68	1.294	611	65	64	3	3	57	53	169	111
86	Occhieppo Superiore . . . . .	72	70	758	365	48	47	1	1	22	18	92	61
87	Olcenengo . . . . .	644	348	79	63	6	6	3	3	8	6	46	30
88	Oldenico . . . . .	302	152	21	14	3	3	1	1	2	1	24	11
89	Palazzolo Vercellese . . . . .	873	473	134	103	45	45	5	5	18	13	107	74
90	Pertengo . . . . .	281	177	39	33	6	6	4	4	6	6	35	22
91	Pettinengo . . . . .	118	83	795	340	203	203	—	—	12	10	76	46
92	Pezzana . . . . .	1.132	637	59	46	16	16	3	3	9	8	92	59
93	Piatto . . . . .	24	21	166	70	49	49	—	—	5	4	11	7
94	Piedicavallo . . . . .	49	16	82	21	95	95	2	2	9	6	21	6
95	Pila . . . . .	32	16	19	18	30	30	—	—	3	1	7	3
96	Piode . . . . .	73	37	25	21	14	14	—	—	2	—	11	7
97	Pistolesa . . . . .	6	5	225	116	16	16	2	2	—	—	6	3
98	Pollone . . . . .	183	161	595	296	105	105	4	4	16	15	107	62
99	Ponderano . . . . .	115	98	915	449	101	100	2	2	36	34	126	86
100	Pòrtula . . . . .	19	16	1.250	593	120	120	—	—	16	16	71	45
101	Pòstua . . . . .	145	88	177	72	37	37	—	—	9	9	17	10
102	Pralungo . . . . .	141	135	1.245	605	101	101	2	2	21	20	159	110
103	Prarolo . . . . .	513	263	58	40	10	10	4	4	4	3	53	27
104	Pray . . . . .	17	13	2.249	1.124	76	76	2	2	41	35	159	108
105	Quaregna . . . . .	102	66	168	72	18	18	1	1	6	5	16	9
106	Quarona . . . . .	122	60	1.194	661	72	72	4	4	14	11	162	98
107	Quinto Vercellese . . . . .	380	205	37	30	15	15	3	3	5	4	29	17
108	Quittingo . . . . .	13	9	176	106	60	60	1	1	9	2	33	17
109	Rassa . . . . .	162	61	2	2	1	1	—	—	3	2	7	6
110	Rima San Giuseppe . . . . .	62	33	—	—	6	6	—	—	3	1	8	5
111	Rimasco . . . . .	140	67	7	5	2	2	2	2	3	2	23	13
112	Rimella . . . . .	145	66	18	17	55	55	1	1	5	2	20	10
113	Riva Valdobbia . . . . .	216	107	10	10	5	5	1	1	11	5	20	9
114	Rive . . . . .	432	240	51	47	7	7	8	8	5	3	25	13
115	Roàzio . . . . .	764	468	266	151	243	242	—	—	10	6	86	55
116	Ronco Biellese . . . . .	62	41	605	317	119	119	2	2	9	6	88	55

il ramo di attività economica; non attiva, secondo alcuni gruppi di condizioni non professionali

A T T I V A				P O P O L A Z I O N E N O N A T T I V A										T O T A L E		N. d'or- dine
Credito e assicurazione		Pubblica amministrazione		T O T A L E		in attesa di prima occupazione		attente alle cure domestiche	altra		T O T A L E		P O P O L A Z I O N E R E S I D E N T E I N E T À D A 1 0 A N N I I N P O I			
MF	M	MF	M	MF	M	MF	M	F	MF	M	MF	M	MF	M		
—	—	9	5	353	214	4	4	70	88	42	162	46	515	260	59	
2	2	20	12	1.150	679	60	24	279	261	134	600	158	1.750	837	60	
26	22	133	75	3.235	2.098	276	98	1.216	867	442	2.359	540	5.594	2.638	61	
1	—	18	11	623	362	13	6	139	107	55	259	61	882	423	62	
—	—	2	2	103	63	2	1	17	13	7	32	8	135	71	63	
2	1	99	29	993	586	53	22	425	293	157	771	179	1.764	765	64	
—	—	10	8	417	230	3	2	56	151	76	210	78	627	308	65	
1	1	3	2	280	172	10	6	78	86	39	174	45	454	217	66	
1	1	13	7	497	320	8	5	159	120	53	287	58	784	378	67	
1	1	20	10	566	419	24	13	281	158	87	463	100	1.029	519	68	
3	3	26	14	1.427	841	85	36	347	368	171	800	207	2.227	1.048	69	
1	1	26	13	889	502	22	15	117	171	81	310	96	1.199	598	70	
18	15	104	64	2.478	1.584	61	38	816	657	369	1.534	407	4.012	1.991	71	
—	—	12	5	450	332	27	14	230	77	47	334	61	784	393	72	
—	—	11	7	366	206	16	6	180	84	52	280	58	646	264	73	
—	—	6	5	292	185	11	5	77	56	34	144	39	436	224	74	
13	12	75	45	1.742	1.003	124	58	521	446	206	1.091	264	2.833	1.267	75	
3	3	14	9	801	422	40	14	148	245	116	433	130	1.234	552	76	
—	—	9	6	130	76	1	1	44	48	31	93	32	223	108	77	
5	4	46	21	1.071	728	35	11	372	267	110	674	121	1.745	849	78	
25	20	54	29	1.841	1.141	121	65	761	518	290	1.400	355	3.241	1.496	79	
9	5	64	25	1.397	757	51	25	358	357	194	766	219	2.163	976	80	
3	3	19	12	975	585	4	1	207	217	109	428	110	1.403	695	81	
—	—	15	12	862	525	33	14	212	180	84	425	98	1.287	623	82	
6	5	28	24	335	251	12	9	202	68	39	282	48	617	299	83	
3	2	24	13	717	514	65	34	391	254	124	710	158	1.427	672	84	
16	11	60	29	1.740	950	73	44	449	662	332	1.184	376	2.924	1.326	85	
4	3	27	12	1.024	577	63	38	275	315	139	653	177	1.677	754	86	
2	2	15	10	803	468	22	9	117	167	76	306	85	1.109	553	87	
—	—	9	6	362	188	11	3	29	96	43	136	46	498	234	88	
4	4	31	18	1.217	735	13	11	296	354	160	668	171	1.880	906	89	
—	—	14	9	365	257	9	5	140	163	82	312	87	697	344	90	
1	1	30	13	1.235	696	85	42	323	279	134	687	176	1.922	872	91	
1	1	28	20	1.340	790	57	24	238	279	147	574	171	1.914	961	92	
3	3	10	6	268	160	19	15	115	89	48	223	63	491	223	93	
2	2	14	10	274	158	11	7	128	96	44	235	51	509	209	94	
—	—	3	2	94	70	8	5	65	16	8	89	13	183	83	95	
—	—	2	—	127	79	6	4	53	21	12	80	16	207	95	96	
—	—	1	1	256	143	8	4	56	68	36	132	40	388	183	97	
4	3	42	21	1.056	667	67	30	379	330	173	776	203	1.832	870	98	
5	5	34	26	1.334	800	62	32	417	322	168	801	200	2.135	1.000	99	
1	1	46	16	1.523	807	139	55	297	381	201	817	256	2.340	1.063	100	
—	—	13	3	398	219	20	11	117	48	19	185	30	583	249	101	
5	2	36	18	1.710	993	109	45	472	451	257	1.032	302	2.742	1.295	102	
2	2	23	15	667	364	24	10	78	176	79	278	89	945	453	103	
4	3	54	25	2.602	1.386	179	107	503	476	278	1.158	385	3.760	1.771	104	
—	—	5	4	316	175	27	12	55	71	45	153	57	469	232	105	
5	5	44	15	1.617	926	131	49	343	450	218	924	267	2.541	1.193	106	
1	1	22	14	492	289	19	7	72	70	31	161	38	653	327	107	
6	5	13	9	311	209	14	9	186	89	65	289	74	600	283	108	
—	—	2	2	177	74	1	1	9	16	5	26	6	203	80	109	
—	—	5	4	84	49	1	1	19	29	12	49	13	133	62	110	
—	—	7	4	184	95	1	1	29	38	20	68	21	252	116	111	
—	—	7	3	251	154	19	15	120	89	49	228	64	479	218	112	
—	—	12	6	275	143	3	3	37	60	30	100	33	375	176	113	
1	1	18	10	547	329	12	8	108	225	113	345	121	892	450	114	
4	4	27	13	1.400	939	58	28	613	319	175	990	203	2.390	1.142	115	
—	—	24	16	909	556	43	20	306	262	140	611	160	1.520	716	116	

Segue: TAV. 6 — Popolazione residente in età da 10 anni in poi, per sesso: attiva, secondo

N. d'or- dine	C O M U N I	P O P O L A Z I O N E											
		Agricoltura, caccia e pesca		Industrie estrattive e manifatturiere		Costruzioni e impianti		Energia elettrica gas e acqua		Trasporti e comunicazioni		Commercio e servizi vari	
		MF	M	MF	M	MF	M	MF	M	MF	M	MF	M
117	Ronsecco . . . . .	841	500	73	59	9	9	2	2	6	5	63	46
118	Ròppolo . . . . .	323	189	47	31	38	38	2	2	6	2	32	19
119	Rosazza . . . . .	14	6	38	20	50	50	2	2	7	5	22	10
120	Rossa . . . . .	97	45	20	16	10	10	—	—	3	3	14	12
121	Rovasenda . . . . .	513	326	64	43	18	18	3	3	18	15	30	20
122	Sàbbia . . . . .	83	25	7	7	32	32	—	—	3	2	11	7
123	Sagliano Micca . . . . .	50	33	1.091	537	98	98	3	3	21	19	126	74
124	Sala Biellese . . . . .	169	52	85	33	73	72	1	1	4	4	22	11
125	Salasco . . . . .	359	199	15	11	4	4	1	1	1	1	18	10
126	Sali Vercellese . . . . .	266	149	29	23	3	3	—	—	1	1	11	7
127	Saluggia . . . . .	924	707	443	290	103	103	13	12	47	42	152	101
128	Salussola . . . . .	783	572	280	163	92	92	5	5	26	22	101	51
129	Sandigliano . . . . .	327	241	475	240	32	32	2	2	21	17	91	57
130	San Germano Vercellese . . . . .	1.267	552	273	232	109	108	7	7	51	45	213	117
131	San Paolo Cervo . . . . .	24	10	90	46	64	64	3	3	2	1	11	3
132	Santhià . . . . .	1.461	833	1.062	858	105	105	44	43	147	132	479	297
133	Scopa . . . . .	110	67	38	33	28	28	1	1	3	2	28	18
134	Scopello . . . . .	117	86	36	33	26	26	1	1	14	11	31	15
135	Selve Marcone . . . . .	2	2	59	28	6	6	1	1	2	1	5	3
136	Serravalle Sèsia . . . . .	175	88	1.926	1.130	90	89	9	8	28	20	192	113
137	Soprana . . . . .	1	1	689	379	19	19	1	1	3	2	18	13
138	Sordèvolo . . . . .	144	100	541	284	43	43	1	1	16	13	87	50
139	Sostegno . . . . .	266	188	107	74	27	26	—	—	6	5	34	22
140	Strona . . . . .	8	7	1.018	460	55	53	—	—	9	7	67	50
141	Stroppiana . . . . .	918	579	96	84	16	16	10	10	12	12	77	49
142	Ternengo . . . . .	30	24	99	43	37	37	—	—	2	2	11	6
143	Tollegno . . . . .	42	24	1.523	712	59	59	3	3	25	24	151	99
144	Torrazzo . . . . .	89	35	38	12	52	52	1	1	3	—	5	3
145	Tricerro . . . . .	675	357	51	43	5	5	7	7	7	6	70	39
146	Trino . . . . .	3.222	1.861	952	825	364	361	33	33	89	80	681	454
147	Trivero . . . . .	111	96	3.828	1.921	248	246	6	6	46	37	305	177
148	Tronzano Vercellese . . . . .	1.499	765	578	414	107	107	8	8	37	30	183	120
149	Valdengo . . . . .	195	161	417	221	31	31	1	1	16	14	58	33
150	Valduggia . . . . .	280	158	732	521	24	24	1	1	18	17	85	45
151	Vallanzengo . . . . .	4	4	184	83	20	20	—	—	1	1	12	11
152	Valle Mosso . . . . .	54	48	2.736	1.383	98	98	18	18	37	29	295	152
153	Valle San Nicolao . . . . .	24	23	974	474	79	78	3	3	13	10	45	31
154	Varallo . . . . .	779	337	2.034	901	381	380	22	22	122	110	583	399
155	Vèglio . . . . .	76	61	510	267	29	29	2	2	7	6	20	13
156	Vercelli . . . . .	2.519	1.336	3.377	5.001	1.222	1.207	187	179	690	605	3.596	2.308
157	Verrone . . . . .	136	105	84	47	7	7	—	—	2	2	10	5
158	Vigliano Biellese . . . . .	212	184	2.329	1.179	105	103	4	4	43	39	238	158
159	Villa del Bosco . . . . .	152	71	39	34	45	45	—	—	1	—	11	7
160	Villanova Biellese . . . . .	153	98	11	3	—	—	—	—	1	—	12	6
161	Villarboit . . . . .	642	395	28	20	6	6	2	2	3	1	43	25
162	Villata . . . . .	1.034	554	177	142	56	55	8	8	3	2	75	44
163	Viverone . . . . .	551	297	86	66	44	44	15	15	12	8	117	68
164	Vocca . . . . .	69	31	53	18	20	20	2	2	9	9	15	12
165	Zimone . . . . .	336	185	15	14	14	14	1	1	3	2	14	12
166	Zubiena . . . . .	189	132	185	78	169	169	3	2	6	5	53	31
167	Zumàglia . . . . .	26	18	344	158	42	41	—	—	10	9	33	28
	<b>Provincia . . . . .</b>	<b>63.261</b>	<b>37.146</b>	<b>93.855</b>	<b>50.675</b>	<b>11.116</b>	<b>11.063</b>	<b>837</b>	<b>819</b>	<b>4.177</b>	<b>3.555</b>	<b>22.175</b>	<b>13.618</b>

il ramo di attività economica ; non attiva, secondo alcuni gruppi di condizioni non professionali

A T T I V A						P O P O L A Z I O N E N O N A T T I V A						T O T A L E		N. d'ordine	
Credito e assicurazione		Pubblica amministrazione		T O T A L E		in attesa di prima occupazione		attendente alle cure domestiche	altra		T O T A L E		P O P O L A Z I O N E R E S I D E N T E I N E T À D A 1 0 A N N I I N P O I		
MF	M	MF	M	MF	M	MF	M	F	MF	M	MF	M	MF		M
1	1	30	18	1.025	640	30	16	207	261	127	498	143	1.523	783	117
—	—	30	13	478	294	10	7	130	96	40	236	47	714	341	118
—	—	10	9	143	102	10	3	116	55	18	181	21	324	123	119
—	—	5	4	149	90	8	4	77	19	13	104	17	253	107	120
—	—	12	6	658	431	16	8	186	148	77	350	85	1.008	516	121
—	—	3	2	139	75	1	1	92	30	22	123	23	262	98	122
7	7	44	20	1.440	791	83	29	375	405	217	863	246	2.303	1.037	123
—	—	6	2	360	175	22	5	153	117	74	292	79	652	254	124
—	—	9	7	407	233	12	7	39	81	32	132	39	539	272	125
—	—	8	5	318	188	12	6	59	46	22	117	29	435	216	126
7	6	70	30	1.759	1.291	66	34	1.044	454	300	1.564	334	3.323	1.625	127
4	4	39	28	1.330	937	19	9	571	354	205	944	214	2.274	1.151	128
3	3	19	13	970	605	54	15	286	199	109	539	124	1.509	729	129
8	7	56	38	1.984	1.106	63	20	275	723	327	1.061	347	3.045	1.453	130
—	—	12	7	206	134	12	5	129	62	41	203	46	409	180	131
34	29	149	97	3.481	2.394	95	56	1.651	1.067	590	2.813	646	6.294	3.040	132
4	4	16	16	228	169	5	4	148	56	38	209	42	437	211	133
1	1	11	8	237	181	12	8	139	45	26	196	34	433	215	134
—	—	1	1	76	42	6	3	39	30	18	75	21	151	63	135
9	8	72	37	2.501	1.493	236	112	635	801	358	1.672	470	4.173	1.963	136
—	—	11	8	742	423	62	29	143	197	95	402	124	1.144	547	137
2	—	38	21	872	512	14	8	330	273	129	617	137	1.489	649	138
1	1	19	10	460	326	13	4	270	76	50	359	54	819	380	139
7	7	19	10	1.183	594	47	32	212	306	154	565	186	1.748	780	140
7	6	41	32	1.177	788	40	14	361	299	134	700	148	1.877	936	141
—	—	2	1	181	118	21	7	82	48	29	151	36	332	149	142
6	3	39	24	1.847	948	118	67	301	442	214	861	281	2.708	1.229	143
—	—	6	2	194	105	5	4	81	53	24	139	28	333	183	144
6	5	26	16	846	478	27	14	120	252	105	399	119	1.245	597	145
41	37	318	187	5.700	3.338	159	69	1.289	1.749	807	3.197	876	8.897	4.214	146
8	6	148	63	4.700	2.562	295	163	881	1.236	591	2.412	754	7.112	3.306	147
8	7	78	61	2.498	1.512	101	56	641	633	334	1.375	390	3.873	1.902	148
2	1	25	15	745	477	50	22	259	145	83	454	105	1.199	582	149
4	4	29	14	1.173	784	82	39	542	301	184	925	223	2.098	1.007	150
—	—	4	1	225	120	11	5	48	61	33	120	38	345	168	151
23	22	75	44	3.336	1.794	135	66	716	724	382	1.575	448	4.911	2.242	152
—	—	20	10	1.158	629	69	33	235	280	155	584	188	1.742	817	153
39	35	335	194	4.295	2.369	319	165	1.241	1.190	596	2.750	761	7.045	3.130	154
1	1	11	4	656	383	19	11	153	166	90	338	101	994	484	155
464	391	3.293	2.059	20.348	13.086	1.176	582	8.573	7.850	4.025	17.599	4.607	37.947	17.693	156
—	—	6	3	245	169	10	3	69	19	11	98	14	343	183	157
13	9	54	28	2.998	1.704	131	80	632	755	374	1.518	454	4.516	2.158	158
2	2	17	2	267	161	10	7	60	132	32	202	39	469	200	159
1	1	3	3	181	111	1	1	30	19	11	50	12	231	123	160
—	—	15	10	739	459	4	2	146	147	79	297	81	1.036	540	161
4	3	30	17	1.387	825	45	23	211	320	156	576	179	1.963	1.004	162
2	2	26	11	853	511	8	5	237	173	87	418	92	1.271	603	163
—	—	4	3	172	95	13	10	41	38	20	92	30	264	125	164
—	—	6	2	389	230	1	1	104	34	20	139	21	528	251	165
3	3	20	13	628	433	37	17	365	203	120	605	137	1.233	570	166
—	—	11	6	466	260	31	19	138	149	87	318	106	784	366	167
1.638	1.380	10.624	6.259	207.681	124.515	10.093	5.108	62.997	58.520	29.616	131.610	34.722	339.291	159.237	

TAV. 7 — Popolazione residente attiva, per sesso: addetta al ramo dell'agricoltura,

N. d'or- dine	COMUNI	ADDETTI ALL'AGRICOLTURA, CACCIA E PESCA										TOTALE	
		Indipendenti				Coadiuvanti di indipendenti		Dipendenti					
		conduttori non coltivatori e altri amministratori		conduttori coltivatori e altri lavoratori in proprio				dirigenti e impiegati		altri			
		MF	M	MF	M	MF	M	MF	M	MF	M	MF	M
1	Ailoche . . . . .	—	—	46	25	22	9	—	—	10	8	78	42
2	Alagna Valsesia . . . . .	—	—	80	38	49	12	—	—	12	11	141	61
3	Albano Verellese . . . . .	12	11	36	36	36	12	1	1	214	105	299	165
4	Alice Castello . . . . .	1	1	383	356	458	155	—	—	71	32	913	544
5	Andorno Micca . . . . .	—	—	90	68	22	8	—	—	24	20	136	96
6	Arbòrio . . . . .	2	2	174	168	254	79	—	—	214	105	644	354
7	Asigliano Verellese . . . . .	—	—	207	200	252	89	—	—	615	285	1.074	574
8	Balmuccia . . . . .	—	—	16	3	5	—	—	—	2	2	23	5
9	Balocco . . . . .	8	8	60	59	122	64	3	3	323	169	516	303
10	Benna . . . . .	—	—	84	81	37	20	—	—	16	15	137	116
11	Bianzè . . . . .	18	18	205	199	332	119	7	6	326	398	1.388	740
12	Biella . . . . .	12	11	284	254	153	89	5	4	115	108	569	466
13	Bioglio . . . . .	—	—	70	45	16	4	—	—	17	17	103	66
14	Boccioleto . . . . .	—	—	65	20	38	11	—	—	91	84	194	115
15	Borgo d'Ale . . . . .	—	—	612	573	579	268	—	—	132	69	1.323	910
16	Borgosèsia . . . . .	1	1	300	148	92	22	—	—	57	53	450	224
17	Borgo Vercelli . . . . .	7	6	133	129	152	79	2	2	368	164	662	380
18	Borriana . . . . .	1	—	57	44	26	16	—	—	17	16	101	76
19	Brèia . . . . .	—	—	84	28	18	3	—	—	25	25	127	56
20	Brunengo . . . . .	4	4	252	181	110	37	—	—	47	35	413	257
21	Burizzo . . . . .	—	—	106	106	160	77	1	1	323	152	590	336
22	Callabiana . . . . .	—	—	12	6	3	—	—	—	—	—	15	6
23	Camandona . . . . .	—	—	41	28	15	9	—	—	9	8	65	45
24	Camburzano . . . . .	—	—	42	36	24	16	—	—	5	4	71	56
25	Campertogno . . . . .	—	—	51	26	36	7	—	—	46	43	133	76
26	Campiglia Cervo . . . . .	—	—	9	2	—	—	—	—	6	6	15	8
27	Candelo . . . . .	2	1	273	242	116	33	—	—	28	27	419	303
28	Caprile . . . . .	—	—	52	17	6	1	—	—	4	2	62	20
29	Carcòforo . . . . .	—	—	27	18	38	8	—	—	2	2	67	28
30	Caresana . . . . .	2	2	191	188	286	116	—	—	699	330	1.178	636
31	Caresanablot . . . . .	15	15	12	12	17	14	2	2	152	78	198	121
32	Carisio . . . . .	6	6	98	98	125	49	2	2	450	223	681	378
33	Casanova Elvo . . . . .	17	17	12	12	36	12	—	—	378	207	443	248
34	Casapinta . . . . .	—	—	7	5	2	2	—	—	—	—	9	7
35	Cascine San Giacomo . . . . .	—	—	58	57	110	42	—	—	233	112	401	211
36	Castelletto Cervo . . . . .	—	—	122	108	81	46	—	—	73	43	276	197
37	Cavaglia . . . . .	19	17	309	292	386	185	2	2	239	127	955	623
38	Cèllo . . . . .	1	1	197	67	29	9	—	—	14	13	241	90
39	Cerreto Castello . . . . .	—	—	30	29	36	22	—	—	5	5	71	56
40	Cerrione . . . . .	2	2	210	196	159	103	1	1	59	49	431	351
41	Cervatto . . . . .	—	—	15	9	4	2	—	—	16	16	35	27
42	Cigliano . . . . .	2	2	513	472	741	319	1	1	140	112	1.397	906
43	Civiasco . . . . .	—	—	44	16	11	—	—	—	44	43	99	59
44	Coggiola . . . . .	—	—	48	47	44	24	—	—	14	14	106	85
45	Collobiano . . . . .	10	10	15	13	22	11	2	2	127	65	176	101
46	Cossato . . . . .	4	4	284	260	165	90	1	1	38	33	492	388
47	Costanzana . . . . .	27	25	99	92	86	40	1	1	760	394	973	552
48	Cravagliana . . . . .	2	2	134	23	26	5	—	—	44	41	206	71
49	Crescentino . . . . .	30	28	447	424	545	198	1	1	792	413	1.815	1.064
50	Crevaquore . . . . .	—	—	16	12	7	5	—	—	—	—	23	17
51	Crosa . . . . .	—	—	2	2	—	—	—	—	2	2	4	4
52	Crova . . . . .	17	17	47	46	86	29	—	—	430	192	580	284
53	Curino . . . . .	2	1	165	109	78	31	—	—	32	28	277	169
54	Desana . . . . .	1	1	94	87	39	27	—	—	595	339	729	454
55	Donato . . . . .	—	—	116	93	51	24	—	—	18	14	185	131
56	Dorzano . . . . .	8	5	68	64	67	21	—	—	39	27	182	117
57	Fobello . . . . .	—	—	78	41	40	22	—	—	30	29	148	92
58	Fontanetto da Po . . . . .	3	3	224	210	275	76	1	1	491	236	994	526



## caccia e pesca e ad altri rami di attività economica, secondo la condizione sociale

ADDETTI AD ALTRI RAMI DI ATTIVITÀ ECONOMICA												T O T A L E		N. d'or- dine
Indipendenti				Coadiuvanti di indipendenti		Dipendenti				T O T A L E		POPOLAZIONE RESIDENTE		
amministratori e liberi professionisti		lavoratori in proprio				dirigenti e impiegati		altri				ATTIVA		
MF	M	MF	M	MF	M	MF	M	MF	M	MF	M	MF	M	
1	1	18	13	1	1	4	4	158	84	182	103	260	145	1
8	8	20	16	3	—	16	10	68	61	115	95	256	156	2
5	5	30	25	11	8	20	16	26	22	92	76	391	241	3
17	16	92	63	22	15	28	15	199	167	358	276	1.271	820	4
32	30	302	228	60	39	315	199	2.953	1.435	3.662	1.929	3.798	2.025	5
7	6	70	53	15	12	27	19	68	60	187	150	831	504	6
16	14	116	89	30	13	48	33	130	116	340	285	1.414	839	7
—	—	12	8	3	—	4	2	55	43	74	53	97	58	8
1	1	22	20	16	7	17	7	43	33	99	68	615	371	9
3	2	26	20	5	2	14	9	255	136	303	169	440	285	10
29	27	149	102	33	16	52	35	211	184	474	304	1.862	1.104	11
965	921	2.469	1.869	600	360	3.539	2.472	14.044	6.688	21.677	12.310	22.246	12.776	12
10	9	38	29	9	4	61	36	577	297	695	375	798	441	13
4	4	26	22	3	3	11	7	71	56	115	92	309	207	14
27	23	226	176	84	50	41	22	104	85	482	356	1.805	1.266	15
116	109	752	580	183	90	584	392	4.388	2.246	6.023	3.417	6.473	3.641	16
10	10	125	102	36	22	65	47	371	306	607	487	1.269	867	17
5	4	32	27	4	4	16	9	233	136	290	180	391	256	18
1	1	9	7	—	—	2	2	78	59	90	69	217	125	19
10	10	99	80	29	16	34	16	339	201	511	323	924	580	20
10	10	72	50	21	15	55	37	128	101	286	213	876	549	21
—	—	7	7	2	—	6	5	168	97	183	109	198	115	22
2	2	35	24	2	—	32	24	347	179	418	229	483	274	23
8	8	26	17	5	3	49	24	347	182	435	234	506	290	24
10	10	12	8	7	5	7	5	46	32	82	60	215	136	25
8	8	15	6	4	—	60	50	75	53	162	117	177	125	26
22	20	178	147	30	15	158	120	1.928	965	2.316	1.267	2.735	1.570	27
—	—	7	4	—	—	9	8	148	81	164	93	226	113	28
—	—	3	3	5	1	1	1	5	4	14	9	81	37	29
16	16	121	77	38	25	51	34	109	104	335	256	1.513	892	30
1	1	3	3	2	—	3	2	28	17	37	23	235	144	31
5	4	65	47	21	11	18	12	138	130	247	204	928	582	32
2	1	25	22	7	4	11	6	24	21	69	54	512	302	33
6	6	25	21	2	2	33	26	416	207	482	262	491	269	34
2	2	29	22	11	6	10	5	30	27	82	62	483	273	35
2	2	29	24	9	6	9	7	188	108	237	147	513	344	36
15	14	170	121	51	35	59	40	335	253	630	463	1.585	1.086	37
5	5	61	52	16	14	15	10	416	297	513	378	754	468	38
1	1	8	7	1	1	6	4	74	34	90	47	161	103	39
5	5	54	50	23	17	33	21	355	215	470	308	901	659	40
2	2	4	3	3	3	1	1	17	14	27	23	62	50	41
30	26	330	217	77	51	71	37	379	309	887	640	2.284	1.546	42
1	1	12	10	3	3	15	7	54	29	85	50	184	109	43
22	22	169	127	25	18	197	146	1.867	887	2.280	1.200	2.386	1.285	44
3	2	5	3	5	3	5	4	13	11	31	23	207	124	45
63	60	376	308	105	62	327	254	3.835	1.880	4.706	2.564	5.198	2.952	46
9	9	64	43	14	8	29	17	60	52	176	129	1.149	681	47
1	1	22	14	2	—	15	10	135	124	175	149	381	220	48
51	48	384	285	128	58	130	88	464	389	1.157	868	2.972	1.932	49
8	8	116	85	36	21	77	56	966	500	1.203	670	1.226	687	50
2	2	14	13	2	2	27	22	290	145	335	184	339	188	51
1	1	65	53	33	10	17	7	73	71	189	142	769	426	52
3	3	27	24	6	1	17	12	235	144	288	184	565	353	53
6	4	58	47	24	16	34	18	77	63	199	148	928	602	54
2	2	27	19	3	1	18	7	211	180	261	209	446	340	55
2	2	11	8	3	3	6	1	42	26	64	40	246	157	56
5	5	27	16	3	2	14	8	85	64	134	95	282	187	57
24	23	95	70	48	15	41	19	97	85	305	212	1.299	738	58

Segue: TAV. 7 — Popolazione residente attiva, per sesso: addetta al ramo dell'agricoltura,

N. d'or- dine	COMUNI	ADDETTI ALL'AGRICOLTURA, CACCIA E PESCA.											
		Indipendenti				Coadiuvanti di indipendenti		Dipendenti				TOTALE	
		conduttori non coltivatori e altri amministratori		conduttori coltivatori e altri lavoratori in proprio				dirigenti e impiegati		altri			
		MF	M	MF	M	MF	M	MF	M	MF	M	MF	M
59	Formigiana . . . . .	12	12	22	21	26	12	—	—	214	107	274	152
60	Gaglianico . . . . .	1	1	57	57	30	25	—	—	16	15	104	98
61	Gattinara . . . . .	—	—	443	400	148	76	3	3	54	38	648	517
62	Ghislarengo . . . . .	3	3	134	128	195	65	1	1	101	35	434	232
63	Giffenga . . . . .	—	—	28	28	49	17	—	—	11	9	88	54
64	Gràglia . . . . .	—	—	136	107	62	35	—	—	11	10	209	152
65	Grèggio . . . . .	—	—	78	77	108	30	—	—	160	72	346	179
66	Guardabosone . . . . .	1	1	26	16	4	1	—	—	6	6	37	24
67	Lamporo . . . . .	—	—	92	89	96	49	—	—	219	116	407	254
68	Lenta . . . . .	1	1	145	143	117	73	—	—	85	42	348	259
69	Lessona . . . . .	1	1	146	144	37	28	1	1	29	28	214	202
70	Lignana . . . . .	25	25	33	31	41	14	20	19	605	302	724	391
71	Livorno Ferràris . . . . .	13	12	311	298	427	188	4	4	912	477	1.667	979
72	Lòzzolo . . . . .	—	—	170	136	112	57	—	—	1	1	283	194
73	Magnano . . . . .	—	—	209	90	53	25	—	—	10	8	272	123
74	Massazza . . . . .	2	2	48	48	95	50	2	2	48	28	195	130
75	Masserano . . . . .	11	5	263	196	66	23	—	—	46	44	386	268
76	Mezzana Mortigliengo . . . . .	—	—	10	10	1	1	—	—	8	8	19	19
77	Möllia . . . . .	—	—	26	9	22	9	—	—	23	18	71	36
78	Moncrivello . . . . .	5	2	349	310	427	198	—	—	69	53	850	563
79	Mongrando . . . . .	—	—	117	105	31	23	—	—	33	32	181	160
80	Mosso Santa Maria . . . . .	—	—	40	34	6	3	—	—	11	11	57	48
81	Motta dei Conti . . . . .	—	—	154	144	186	63	—	—	454	235	794	442
82	Mottalciata . . . . .	—	—	233	220	268	96	—	—	98	43	599	359
83	Muzzano . . . . .	—	—	51	47	41	36	—	—	17	15	109	98
84	Netro . . . . .	1	—	74	63	56	20	—	—	25	20	156	103
85	Occhieppo Inferiore . . . . .	—	—	51	48	20	15	—	—	5	5	76	68
86	Occhieppo Superiore . . . . .	—	—	44	42	15	15	—	—	13	13	72	70
87	Olcenengo . . . . .	3	3	60	59	85	40	3	3	493	243	644	348
88	Oldenico . . . . .	2	2	47	45	68	16	—	—	185	89	302	152
89	Palazzolo Vercellese . . . . .	3	2	199	189	206	58	—	—	465	224	873	473
90	Pertengo . . . . .	3	3	66	65	42	26	—	—	170	83	281	177
91	Pettinengo . . . . .	—	—	83	59	16	8	—	—	19	16	118	83
92	Pezzana . . . . .	11	11	167	164	234	90	—	—	720	372	1.132	637
93	Piatto . . . . .	—	—	14	11	7	7	—	—	3	3	24	21
94	Piedicavallo . . . . .	—	—	24	5	6	2	—	—	19	9	49	16
95	Pila . . . . .	—	—	17	7	6	—	—	—	9	9	32	16
96	Piode . . . . .	—	—	26	15	18	4	—	—	29	18	73	37
97	Pistolesa . . . . .	—	—	5	5	—	—	—	—	1	—	6	5
98	Pollone . . . . .	—	—	101	96	61	46	—	—	21	19	183	161
99	Ponderano . . . . .	—	—	69	66	36	23	—	—	10	9	115	98
100	Pòrtula . . . . .	—	—	11	10	5	3	—	—	3	3	19	16
101	Pòstua . . . . .	6	6	70	35	30	8	—	—	39	39	145	88
102	Pralungo . . . . .	—	—	72	69	26	23	—	—	43	43	141	135
103	Prarolo . . . . .	8	8	68	66	95	31	—	—	342	158	513	263
104	Pray . . . . .	—	—	7	6	2	1	—	—	8	6	17	13
105	Quaregna . . . . .	—	—	45	41	53	21	1	1	3	3	102	66
106	Quarona . . . . .	—	—	73	36	30	8	—	—	19	16	122	60
107	Quinto Vercellese . . . . .	6	6	13	13	18	9	1	1	342	176	380	205
108	Quittengo . . . . .	—	—	4	1	2	1	—	—	7	7	13	9
109	Rassa . . . . .	—	—	65	32	88	21	—	—	9	8	162	61
110	Rima San Giuseppe . . . . .	—	—	26	10	15	4	—	—	21	19	62	33
111	Rimasco . . . . .	—	—	51	20	54	14	—	—	35	33	140	67
112	Rimella . . . . .	—	—	102	35	21	9	—	—	22	22	145	66
113	Riva Valdobbia . . . . .	—	—	78	52	130	49	—	—	8	6	216	107
114	Rive . . . . .	—	—	61	58	47	15	—	—	324	167	432	240
115	Roàasio . . . . .	3	3	380	275	275	114	—	—	106	76	764	468
116	Ronco Biellese . . . . .	2	2	41	28	15	8	—	—	4	3	62	41

## caccia e pesca e ad altri rami di attività economica, secondo la condizione sociale

ADDETTI AD ALTRI RAMI DI ATTIVITÀ ECONOMICA												TOTALE POPOLAZIONE RESIDENTE ATTIVA		N. d'or- dine
Indipendenti				Coadiuvanti di indipendenti		Dipendenti				TOTALE		MF	M	
amministratori e liberi professionisti		lavoratori in proprio		MF	M	dirigenti e impiegati		altri		MF	M			
MF	M	MF	M			MF	M	MF	M			MF	M	
4	4	26	20	13	7	10	5	26	26	79	62	353	214	59
8	7	73	56	15	9	60	45	890	464	1.046	581	1.150	679	60
47	45	316	242	71	48	200	124	1.953	1.127	2.587	1.581	3.235	2.098	61
9	9	47	29	20	11	30	15	83	66	189	130	623	362	62
—	—	2	2	1	—	2	2	10	6	15	9	103	63	63
16	14	65	46	20	6	97	26	586	342	784	434	993	586	64
4	4	28	20	10	3	10	6	19	18	71	51	417	230	65
1	1	27	25	6	6	15	12	194	104	243	148	280	172	66
2	2	38	36	16	4	12	5	22	19	90	66	497	320	67
11	10	38	21	11	7	20	11	138	111	218	160	566	419	68
12	12	79	63	18	11	73	52	1.031	501	1.213	639	1.427	841	69
6	6	42	30	23	11	23	12	71	52	165	111	889	502	70
38	36	211	151	92	41	115	75	355	302	811	605	2.478	1.584	71
6	6	27	26	6	3	14	6	114	97	167	138	450	332	72
2	2	21	19	2	2	15	10	54	50	94	83	366	206	73
1	1	14	13	4	1	8	5	70	35	97	55	292	185	74
18	17	111	73	13	8	103	68	1.111	569	1.356	735	1.742	1.003	75
5	5	44	39	7	7	45	35	681	317	782	403	801	422	76
1	1	13	10	6	2	8	3	31	24	59	40	130	76	77
12	11	63	52	8	5	34	17	104	80	221	165	1.071	728	78
28	28	165	134	39	25	129	80	1.299	714	1.660	981	1.841	1.141	79
16	15	102	72	22	11	133	84	1.087	527	1.340	709	1.397	757	80
8	8	68	57	29	13	20	12	56	53	181	143	975	585	81
6	5	39	34	11	5	19	12	188	110	263	166	862	525	82
5	5	20	17	4	3	37	29	160	99	226	153	335	251	83
—	—	55	39	6	1	67	42	433	329	561	411	717	514	84
13	13	142	121	18	11	162	101	1.329	636	1.664	882	1.740	950	85
7	7	78	69	14	6	72	47	781	378	952	507	1.024	577	86
8	8	58	47	26	14	16	10	51	41	159	120	803	468	87
1	1	24	15	11	2	10	6	14	12	60	36	362	183	88
25	24	121	83	31	19	34	22	133	114	344	262	1.217	735	89
6	6	26	22	6	2	19	14	47	36	104	80	385	257	90
11	11	74	51	18	12	60	38	954	501	1.117	613	1.235	696	91
8	8	89	68	27	8	22	14	62	55	208	153	1.340	790	92
1	1	8	6	2	2	14	9	219	121	244	139	268	160	93
—	—	21	9	5	3	38	32	161	98	225	142	274	158	94
—	—	6	4	1	—	4	1	51	49	62	54	94	70	95
—	—	11	10	2	—	4	—	37	32	54	42	127	79	96
1	1	6	4	—	—	8	8	235	125	250	138	256	143	97
17	17	90	67	16	8	81	53	669	361	873	506	1.056	667	98
13	13	91	78	12	10	69	55	1.034	546	1.219	702	1.334	800	99
6	5	64	44	13	9	146	111	1.275	622	1.504	791	1.523	807	100
4	4	15	11	2	1	11	1	221	114	253	131	398	219	101
20	17	124	95	17	10	91	63	1.317	673	1.569	858	1.710	993	102
2	2	58	35	23	8	18	12	53	44	154	101	667	364	103
30	29	155	120	26	18	214	178	2.160	1.028	2.585	1.373	2.602	1.386	104
2	2	16	10	7	4	10	7	179	86	214	109	316	175	105
25	24	171	123	40	20	119	87	1.140	612	1.495	866	1.617	926	106
1	1	34	26	15	6	18	11	44	40	112	84	492	289	107
5	5	22	17	8	4	48	37	215	137	298	200	311	209	108
2	2	7	6	—	—	4	3	2	2	15	13	177	74	109
—	—	4	2	1	—	6	4	11	10	22	16	84	49	110
5	5	11	8	7	3	8	4	13	8	44	28	184	95	111
—	—	8	6	3	—	7	1	88	81	106	88	251	154	112
3	3	13	11	6	—	16	6	21	16	59	36	275	143	113
5	5	36	29	7	2	20	10	47	43	115	89	547	329	114
5	5	102	82	20	13	48	30	461	341	636	471	1.400	939	115
12	12	67	61	23	11	55	44	690	387	847	515	909	556	116

Segue: TAV. 7 — Popolazione residente attiva, per sesso: addetta al ramo dell'agricoltura,

N. d'or- dine	COMUNI	ADDETTI ALL'AGRICOLTURA, CACCIA E PESCA											
		Indipendenti				Coadiuvanti di indipendenti		Dipendenti				TOTALE	
		conduttori non coltivatori e altri amministratori		conduttori coltivatori e altri lavoratori in proprio		MF	M	dirigenti e impiegati		altri		MF	M
		MF	M	MF	M			MF	M	MF	M		
117	Ronsecco . . . . .	11	10	74	74	88	49	1	1	667	366	841	500
118	Ròppolo . . . . .	1	—	136	124	150	42	—	—	36	23	323	189
119	Rosazza . . . . .	2	2	11	3	—	—	—	—	1	1	14	6
120	Rossa . . . . .	—	—	53	23	31	9	—	—	13	13	97	45
121	Rovasenda . . . . .	2	2	117	114	168	89	3	2	223	119	513	326
122	Sàbbia . . . . .	3	3	60	11	12	3	—	—	8	8	83	25
123	Sagliano Micca . . . . .	—	—	24	18	21	11	—	—	5	4	50	33
124	Sala Biellese . . . . .	—	—	140	36	23	11	—	—	6	5	169	52
125	Salasco . . . . .	10	10	11	10	16	6	1	1	321	172	359	199
126	Sali Vercellese . . . . .	3	3	10	9	15	12	3	3	235	122	266	149
127	Saluggia . . . . .	2	2	425	413	388	212	—	—	109	80	924	707
128	Salussola . . . . .	15	9	234	229	218	133	2	2	314	199	783	572
129	Sandigliano . . . . .	4	4	141	132	137	67	2	2	43	36	327	241
130	San Germano Vercellese . . . . .	4	3	142	136	142	31	8	8	971	374	1.267	552
131	San Paolo Cervo . . . . .	—	—	16	4	4	2	—	—	4	4	24	10
132	Santhià . . . . .	11	11	283	278	367	168	7	7	793	369	1.461	833
133	Scopa . . . . .	1	1	39	14	21	6	—	—	49	46	110	67
134	Scopello . . . . .	—	—	45	36	39	17	—	—	33	33	117	86
135	Selve Marcone . . . . .	—	—	2	2	—	—	—	—	—	—	2	2
136	Serravalle Sèsia . . . . .	—	—	126	75	37	3	—	—	12	10	175	88
137	Soprana . . . . .	—	—	—	—	—	—	—	—	1	1	1	1
138	Sordèvolo . . . . .	2	1	70	59	53	24	—	—	19	16	144	100
139	Sostegno . . . . .	2	2	116	134	69	34	—	—	19	18	266	188
140	Strona . . . . .	—	—	3	2	1	1	—	—	4	4	8	7
141	Stroppiana . . . . .	10	10	158	151	180	95	—	—	570	323	918	579
142	Ternengo . . . . .	—	—	23	20	7	4	—	—	—	—	30	24
143	Tollegno . . . . .	—	—	21	18	11	3	—	—	10	3	42	24
144	Torrazzo . . . . .	—	—	69	35	20	—	—	—	—	—	89	35
145	Tricerro . . . . .	1	1	99	91	118	32	2	2	455	231	675	357
146	Trino . . . . .	13	13	357	322	454	179	7	7	2.391	840	3.222	1.361
147	Trivero . . . . .	1	1	59	55	17	12	3	3	31	25	111	96
148	Tronzano Vercellese . . . . .	15	15	253	246	367	153	1	1	863	350	1.499	765
149	Valdengo . . . . .	3	3	87	84	72	41	—	—	33	33	195	161
150	Valduggia . . . . .	5	5	185	92	29	10	—	—	61	51	280	158
151	Vallanzengo . . . . .	—	—	3	3	1	1	—	—	—	—	4	4
152	Valle Mosso . . . . .	—	—	31	30	13	8	—	—	10	10	54	48
153	Valle San Nicolao . . . . .	—	—	21	20	2	2	—	—	1	1	24	23
154	Varallo . . . . .	2	2	434	137	154	29	—	—	189	169	779	337
155	Vèglio . . . . .	—	—	43	40	26	14	—	—	7	7	76	61
156	Vercelli . . . . .	53	51	321	306	282	159	19	17	1.844	803	2.519	1.336
157	Verrone . . . . .	—	—	40	38	68	43	1	1	27	23	136	105
158	Vigliano Biellese . . . . .	3	3	92	92	70	45	1	1	46	43	212	184
159	Villa del Bosco . . . . .	1	1	86	54	52	11	—	—	13	5	152	71
160	Villanova Biellese . . . . .	1	1	27	27	64	35	—	—	61	35	153	98
161	Villarboit . . . . .	—	—	74	74	63	43	3	3	502	275	642	395
162	Villata . . . . .	—	—	195	191	375	162	—	—	464	201	1.034	554
163	Viverone . . . . .	—	—	273	179	212	76	—	—	66	42	551	297
164	Vocca . . . . .	—	—	41	9	5	2	—	—	23	20	69	31
165	Zimone . . . . .	—	—	180	128	150	52	—	—	6	5	336	185
166	Zubiena . . . . .	—	—	103	71	45	22	—	—	41	39	189	132
167	Zumàglia . . . . .	—	—	20	14	4	4	—	—	2	—	26	18
	<b>Provincia . . . . .</b>	<b>540</b>	<b>501</b>	<b>18.674</b>	<b>15.297</b>	<b>16.016</b>	<b>6.844</b>	<b>133</b>	<b>127</b>	<b>27.898</b>	<b>14.377</b>	<b>63.261</b>	<b>37.146</b>

caccia e pesca e ad altri rami di attività economica, secondo la condizione sociale

ADDETTI AD ALTRI RAMI DI ATTIVITÀ ECONOMICA												TOTALE POPOLAZIONE RESIDENTE ATTIVA		N. d'or- dine
Indipendenti				Coadiuvanti di indipendenti		Dipendenti				TOTALE				
amministratori e liberi professionisti		lavoratori in proprio				dirigenti e impiegati		altri						
MF	M	MF	M	MF	M	MF	M	MF	M	MF	M	MF	M	
7	7	81	71	25	14	20	10	51	38	184	140	1.025	640	117
2	2	34	21	4	1	21	8	94	73	155	105	478	294	118
2	2	12	11	—	—	39	35	76	48	129	96	143	102	119
1	1	8	7	1	1	5	4	37	32	52	45	149	90	120
9	7	31	23	5	4	17	11	83	60	145	105	658	431	121
—	—	4	2	—	—	5	3	47	45	56	50	139	75	122
32	30	115	74	26	18	146	103	1.071	533	1.390	758	1.440	791	123
4	3	24	15	3	2	9	6	151	97	191	123	360	175	124
—	—	16	9	4	3	6	4	22	18	48	34	407	233	125
3	3	10	10	8	4	5	2	26	20	52	39	318	188	126
32	28	169	146	45	25	87	45	502	340	835	584	1.759	1.291	127
12	11	82	71	22	10	47	31	384	242	547	365	1.330	937	128
8	8	62	45	15	9	61	48	497	254	643	364	970	605	129
11	11	163	121	82	23	64	45	397	354	717	554	1.984	1.106	130
—	—	12	5	1	—	27	20	142	99	182	124	206	134	131
68	65	398	274	118	70	300	217	1.136	935	2.020	1.561	3.481	2.394	132
1	1	18	13	7	4	13	12	79	72	118	102	228	169	133
7	6	23	19	7	1	15	9	68	60	120	95	237	181	134
1	1	5	4	—	—	3	3	65	32	74	40	76	42	135
9	9	185	139	50	17	234	155	1.848	1.085	2.326	1.405	2.501	1.493	136
1	—	21	19	—	—	43	39	676	364	741	422	742	423	137
16	16	77	62	19	12	61	32	555	290	728	412	872	512	138
11	11	29	24	8	7	22	13	124	83	194	138	460	326	139
5	5	57	49	10	6	122	97	981	430	1.175	587	1.183	594	140
13	13	88	68	20	8	47	35	91	85	259	209	1.177	788	141
—	—	13	10	1	1	11	8	126	70	151	89	181	113	142
16	16	122	91	19	7	187	149	1.461	661	1.805	924	1.847	948	143
1	—	4	2	—	—	9	3	91	65	105	70	194	105	144
13	13	64	49	24	4	25	14	45	41	171	121	846	478	145
86	83	649	519	218	105	285	180	1.240	1.090	2.478	1.977	5.700	3.338	146
69	67	308	257	47	29	389	279	3.776	1.824	4.589	2.466	4.700	2.652	147
36	34	196	148	58	38	85	62	624	465	999	747	2.498	1.512	148
11	11	30	22	12	7	67	49	430	227	550	316	745	477	149
37	36	113	90	37	33	45	26	661	441	893	626	1.173	784	150
1	1	9	9	3	3	14	11	194	92	221	116	225	120	151
62	59	230	166	64	24	356	298	2.570	1.199	3.282	1.746	3.336	1.794	152
3	3	55	42	7	6	56	44	1.013	511	1.134	606	1.158	629	153
91	89	450	350	132	85	370	242	2.473	1.266	3.516	2.032	4.295	2.369	154
3	3	18	15	2	—	39	27	518	277	580	322	656	383	155
542	502	2.039	1.544	614	332	3.446	2.299	11.188	7.073	17.829	11.750	20.348	13.086	156
—	—	10	7	1	—	5	3	93	54	109	64	245	169	157
26	25	209	167	50	27	248	188	2.253	1.113	2.786	1.520	2.998	1.704	158
1	1	11	8	1	—	19	6	83	75	115	90	267	161	159
—	—	7	5	1	—	5	4	15	4	28	13	181	111	160
3	3	36	23	15	3	17	12	26	23	97	64	739	459	161
10	9	77	56	25	12	30	17	211	177	353	271	1.387	825	162
12	11	95	68	30	10	33	17	132	108	302	214	853	511	163
—	—	15	11	—	—	4	3	84	50	108	64	172	95	164
—	—	15	14	3	2	9	3	26	26	53	45	389	230	165
6	6	33	24	9	1	24	15	367	255	439	301	628	433	166
9	9	30	28	6	2	25	17	370	186	440	242	466	260	167
3.419	3.243	17.432	13.277	4.723	2.520	16.537	11.282	102.309	57.047	144.420	87.369	207.681	124.515	

TAV. 8 — Famiglie residenti: in totale; col capo famiglia addetto al ramo dell'agricoltura,

N. d'or- dine	C O M U N I	T O T A L E		FAMIGLIE CON CAPI FAMIGLIA ADDETTI ALL'AGRICOLTURA, CACCIA									
		FAMIGLIE RESIDENTI		I n d i p e n d e n t i				C o a d j u v a n t i		D i p e n d e n t i			
		N	componenti	conduttori non coltivatori e altri amministratori		conduttori coltivatori e altri lavoratori in proprio		di indipendenti		dirigenti e impiegati		altri	
				famiglie	componenti	famiglie	componenti	famiglie	componenti	famiglie	componenti	famiglie	componenti
1	Ailoche . . . . .	164	472	—	—	33	96	—	—	—	—	6	16
2	Alagna Valsesia . . . . .	157	459	—	—	56	156	—	—	—	—	5	14
3	Albano Verellese . . . . .	262	704	10	40	36	124	—	—	1	5	94	259
4	Alice Castello . . . . .	681	2.189	1	3	354	1.261	3	7	—	—	37	86
5	Andorno Micca . . . . .	2.263	6.579	—	—	70	251	—	—	—	—	12	34
6	Arbòrio . . . . .	504	1.386	2	5	167	567	1	3	—	—	93	253
7	Asigliano Verellese . . . . .	925	2.364	—	—	196	636	—	—	—	—	250	663
8	Balmuccia . . . . .	75	213	—	—	8	19	—	—	—	—	—	—
9	Balocco . . . . .	276	974	8	34	56	249	1	5	2	8	133	441
10	Benna . . . . .	243	792	—	—	73	272	1	2	—	—	11	41
11	Bianzè . . . . .	1.032	3.006	18	66	197	763	10	37	4	10	336	956
12	Biella . . . . .	14.232	41.038	10	36	244	933	1	3	2	4	64	207
13	Bioglio . . . . .	501	1.559	—	—	53	184	—	—	—	—	9	38
14	Boccioleto . . . . .	211	673	—	—	30	95	—	—	—	—	52	193
15	Borgo d'Ale . . . . .	1.119	3.211	—	—	582	1.888	1	4	—	—	83	197
16	Borgosèia . . . . .	3.823	11.417	1	3	186	552	1	5	—	—	33	109
17	Borgo Vercelli . . . . .	865	2.510	6	28	119	448	3	11	1	4	149	451
18	Borriana . . . . .	257	816	1	1	46	195	—	—	—	—	9	36
19	Brèia . . . . .	137	416	—	—	51	146	—	—	—	—	13	49
20	Brusnengo . . . . .	579	1.784	3	5	220	708	—	—	—	—	28	92
21	Buronzò . . . . .	498	1.485	—	—	102	436	1	1	1	4	137	361
22	Callabiana . . . . .	136	376	—	—	9	22	—	—	—	—	—	—
23	Camandona . . . . .	330	923	—	—	29	86	—	—	—	—	5	21
24	Camburzano . . . . .	313	960	—	—	35	123	—	—	—	—	4	9
25	Campertogno . . . . .	148	438	—	—	34	118	—	—	—	—	25	93
26	Campiglia Ceruo . . . . .	187	484	—	—	6	14	—	—	—	—	4	14
27	Candelo . . . . .	1.573	4.652	1	3	248	699	—	—	—	—	24	74
28	Caprile . . . . .	139	361	—	—	32	65	—	—	—	—	3	3
29	Carcòforo . . . . .	31	116	—	—	23	90	—	—	—	—	—	—
30	Caresana . . . . .	826	2.420	2	7	179	719	—	—	—	—	295	800
31	Caresanablot . . . . .	114	374	15	57	12	51	—	—	2	4	62	192
32	Carisio . . . . .	529	1.573	4	21	95	375	—	—	2	8	145	479
33	Casanova Elvo . . . . .	264	775	17	60	12	52	—	—	—	—	155	469
34	Casapinta . . . . .	281	852	—	—	7	28	—	—	—	—	—	—
35	Cascine San Giacomo . . . . .	242	679	—	—	57	213	2	5	—	—	101	270
36	Castelletto Ceruo . . . . .	291	936	—	—	105	365	2	7	—	—	30	109
37	Cavaglia . . . . .	926	2.859	19	54	299	1.137	—	—	2	6	108	288
38	Cèllo . . . . .	491	1.486	1	1	107	297	—	—	—	—	9	25
39	Cerreto Castello . . . . .	66	252	—	—	27	110	—	—	—	—	2	9
40	Cerrione . . . . .	551	1.742	2	9	200	729	—	—	1	5	34	113
41	Cervatto . . . . .	50	164	—	—	12	36	—	—	—	—	7	25
42	Cigliano . . . . .	1.385	4.354	2	5	494	1.859	3	8	1	1	85	253
43	Civiasco . . . . .	113	358	—	—	24	77	—	—	—	—	23	75
44	Coggiola . . . . .	1.314	3.997	—	—	40	148	—	—	—	—	12	23
45	Collobiano . . . . .	94	331	10	40	12	41	—	—	2	5	48	187
46	Cossato . . . . .	2.804	9.012	4	10	254	939	—	—	1	4	24	67
47	Costanzana . . . . .	618	1.832	20	73	89	311	—	—	1	3	292	935
48	Cravagliana . . . . .	287	824	2	9	60	151	—	—	—	—	18	69
49	Crescentino . . . . .	1.889	5.371	28	89	426	1.496	1	4	1	2	348	986
50	Crevacuore . . . . .	700	2.182	—	—	13	48	—	—	—	—	—	—
51	Crosa . . . . .	190	604	—	—	2	11	—	—	—	—	1	7
52	Crova . . . . .	389	1.172	16	60	46	174	—	—	—	—	161	505
53	Curino . . . . .	377	1.075	2	3	146	419	1	3	—	—	17	58
54	Desana . . . . .	596	1.550	1	8	91	280	—	—	—	—	275	747
55	Donato . . . . .	334	1.032	—	—	86	273	1	3	—	—	7	21
56	Dorzano . . . . .	150	449	8	12	65	238	—	—	—	—	24	64
57	Fobello . . . . .	179	634	—	—	51	177	—	—	—	—	10	37
58	Fontanetto da Po . . . . .	767	2.066	3	14	218	675	1	3	1	3	213	602

## caccia e pesca e ad altri rami di attività economica, per condizione sociale del capo famiglia

E PESCA		FAMIGLIE CON CAPI FAMIGLIA ADDETTI AD ALTRI RAMI DI ATTIVITÀ ECONOMICA												N. d'or- dine
TOTALR		Indipendenti				Coadiuvanti di indipendenti		Dipendenti				TOTALE		
		amministratori e liberi professionisti		lavoratori in proprio				dirigenti e impiegati		altri				
famiglie	componenti	famiglie	componenti	famiglie	componenti	famiglie	componenti	famiglie	componenti	famiglie	componenti	famiglie	componenti	
39	112	1	2	15	44	—	—	3	11	64	183	83	240	1
61	170	8	25	16	49	—	—	8	19	41	134	73	227	2
141	428	3	10	25	68	2	4	8	27	13	40	51	149	3
395	1.357	13	55	60	203	1	3	13	32	102	344	189	637	4
82	285	26	106	216	706	3	10	157	476	1.194	3.645	1.596	4.943	5
263	828	6	21	52	162	—	—	19	61	38	118	115	362	6
446	1.299	8	24	83	228	4	9	32	91	85	233	212	585	7
8	19	—	—	8	26	—	—	2	6	34	113	44	145	8
200	737	1	6	17	81	—	—	8	17	17	52	43	156	9
85	315	2	4	20	73	—	—	6	16	83	277	111	370	10
565	1.832	26	86	103	306	3	12	31	81	107	338	270	823	11
321	1.183	833	3.235	1.899	6.078	44	152	1.964	6.135	5.928	17.016	10.668	32.616	12
62	222	5	14	28	106	—	—	24	94	210	738	267	952	13
82	288	2	5	22	102	1	6	6	18	40	133	71	264	14
666	2.089	19	61	175	546	5	18	19	46	51	141	269	812	15
221	669	101	395	543	1.776	16	59	348	1.055	1.805	5.681	2.813	8.966	16
278	942	9	35	86	291	1	2	30	101	224	689	350	1.118	17
56	232	1	2	23	77	1	6	6	21	85	256	116	362	18
64	195	1	2	3	11	—	—	2	5	27	107	33	125	19
251	805	8	32	74	271	1	4	13	30	105	369	201	706	20
241	802	6	25	53	189	1	3	30	92	62	190	152	499	21
9	22	—	—	6	19	—	—	3	10	62	185	71	214	22
34	107	2	7	26	78	—	—	20	63	158	482	206	630	23
39	132	7	21	20	66	1	5	20	72	135	437	183	601	24
59	211	10	37	6	23	1	4	7	17	14	46	38	127	25
10	28	6	27	11	28	—	—	28	82	41	112	86	249	26
273	776	17	61	136	442	1	4	102	320	755	2.411	1.011	3.238	27
35	68	—	—	4	10	—	—	5	19	62	192	71	221	28
23	90	—	—	2	14	—	—	1	3	3	7	6	24	29
476	1.526	14	42	76	241	5	16	30	86	72	239	197	624	30
91	304	—	—	3	9	—	—	1	4	11	43	15	56	31
246	883	2	8	42	136	—	—	9	28	80	243	133	415	32
184	581	1	3	20	66	—	—	8	22	10	28	39	119	33
7	26	6	23	15	49	—	—	17	60	166	521	204	653	34
160	488	2	8	21	68	1	2	3	9	16	44	43	131	35
137	481	1	3	21	68	1	4	6	11	62	245	91	331	36
428	1.485	12	45	126	408	13	46	27	73	155	491	333	1.063	37
117	323	4	13	42	144	2	9	10	26	151	560	209	752	38
29	119	—	—	6	19	—	—	4	13	23	78	33	110	39
237	856	4	13	48	166	—	—	14	45	145	448	211	672	40
19	61	2	8	3	26	—	—	1	3	7	23	13	60	41
585	2.126	17	75	228	748	3	9	38	110	215	670	501	1.612	42
47	152	1	3	7	32	1	5	5	13	20	75	34	128	43
52	171	19	77	116	361	3	9	118	395	730	2.256	986	3.098	44
72	273	1	3	3	8	—	—	2	5	8	25	14	41	45
283	1.020	52	208	292	1.006	6	19	218	729	1.462	4.762	2.030	6.724	46
402	1.322	5	18	39	121	—	—	17	52	33	96	94	287	47
80	229	1	4	15	49	—	—	8	20	74	296	98	369	48
804	2.577	42	129	280	897	4	15	71	182	245	754	642	1.977	49
13	48	8	30	86	291	4	21	39	142	413	1.324	550	1.808	50
3	18	2	12	10	35	—	—	19	61	109	366	140	474	51
223	739	1	4	52	163	—	—	8	17	40	138	101	322	52
166	483	2	10	20	76	—	—	12	28	70	258	104	372	53
367	1.035	5	15	51	159	—	—	13	34	47	136	116	344	54
94	297	2	4	20	65	—	—	9	25	99	357	130	451	55
97	314	2	6	5	23	1	4	2	3	19	57	29	93	56
61	214	6	28	23	89	—	—	6	12	37	146	71	275	57
436	1.297	21	61	68	214	—	—	18	47	59	179	166	501	58

Segue: TAV. 8 — Famiglie residenti: in totale; col capo famiglia addetto al ramo dell'agricoltura,

N. d'or- dine	COMUNI	TOTALE FAMIGLIE RESIDENTI		FAMIGLIE CON CAPI FAMIGLIA ADDETTI ALL'AGRICOLTURA, CACCIA									
				Indipendenti				Coadiuvanti di indipendenti		Dipendenti			
		conduttori non coltivatori e altri amministratori		conduttori coltivatori e altri lavoratori in proprio				dirigenti e impiegati		altri			
		famiglie	componenti	famiglie	componenti							famiglie	componenti
59	Formigiana . . . . .	211	585	12	40	22	67	—	—	—	—	83	251
60	Gaglianico . . . . .	654	1.955	1	6	52	204	—	—	—	—	9	36
61	Gattinara . . . . .	2.012	6.257	—	—	400	1.314	4	14	3	12	31	93
62	Ghislarengo . . . . .	337	976	3	12	129	435	6	16	—	—	36	103
63	Giffenga . . . . .	48	149	—	—	27	101	—	—	—	—	6	16
64	Gràglia . . . . .	668	1.934	—	—	104	379	—	—	—	—	6	20
65	Grèggio . . . . .	233	681	—	—	74	260	—	—	—	—	54	164
66	Guardabosone . . . . .	178	501	—	—	20	59	—	—	—	—	4	9
67	Lamporo . . . . .	305	845	—	—	86	313	—	—	—	—	114	292
68	Lenta . . . . .	356	1.142	1	3	134	504	1	7	—	—	35	87
69	Lessona . . . . .	790	2.529	1	4	134	472	—	—	1	5	22	80
70	Lignana . . . . .	475	1.319	25	77	32	92	1	3	19	61	256	762
71	Livorno Ferràris . . . . .	1.539	4.399	12	58	298	1.055	11	34	4	12	395	1.205
72	Lòzzolo . . . . .	238	878	—	—	122	473	—	—	—	—	1	5
73	Magnano . . . . .	304	697	—	—	166	365	—	—	—	—	8	10
74	Massazza . . . . .	139	519	2	5	46	240	—	—	2	7	24	72
75	Masserano . . . . .	1.027	3.189	10	23	219	728	1	3	—	—	34	111
76	Mezzana Mortigliengo . . . . .	468	1.357	—	—	9	26	—	—	—	—	7	18
77	Mòllia . . . . .	87	265	—	—	14	56	—	—	—	—	16	46
78	Moncrivello . . . . .	592	1.884	5	21	324	1.189	—	—	—	—	34	97
79	Mongrando . . . . .	1.217	3.644	—	—	98	338	—	—	—	—	26	79
80	Mosso Santa Maria . . . . .	769	2.402	—	—	31	114	—	—	—	—	6	21
81	Motta dei Conti . . . . .	542	1.512	—	—	138	451	—	—	—	—	185	506
82	Mottalciata . . . . .	465	1.431	—	—	213	749	2	5	—	—	41	114
83	Muzzano . . . . .	218	685	—	—	51	216	—	—	—	—	12	30
84	Netro . . . . .	547	1.648	1	1	62	240	—	—	—	—	11	41
85	Occhieppo Inferiore . . . . .	1.066	3.041	—	—	39	153	—	—	—	—	3	7
86	Occhieppo Superiore . . . . .	644	1.875	—	—	37	126	—	—	—	—	8	19
87	Olcenengo . . . . .	453	1.213	3	15	58	214	1	2	3	9	224	600
88	Oldenico . . . . .	185	531	2	10	45	161	—	—	—	—	72	206
89	Palazzolo Vercellese . . . . .	756	2.018	3	7	191	574	—	—	—	—	189	545
90	Pertengo . . . . .	296	746	3	10	65	209	—	—	—	—	74	181
91	Pettinengo . . . . .	720	2.186	—	—	58	195	—	—	—	—	12	49
92	Pezzana . . . . .	747	2.077	11	37	162	571	3	5	—	—	299	811
93	Piatto . . . . .	157	550	—	—	14	61	—	—	—	—	3	17
94	Piedicavallo . . . . .	210	565	—	—	12	25	—	—	—	—	11	33
95	Pila . . . . .	77	216	—	—	12	34	—	—	—	—	5	16
96	Piode . . . . .	81	233	—	—	23	89	—	—	—	—	14	28
97	Pistolesa . . . . .	138	450	—	—	5	17	—	—	—	—	—	—
98	Pollone . . . . .	688	2.023	—	—	88	341	—	—	—	—	5	17
99	Ponderano . . . . .	834	2.373	—	—	61	201	—	—	—	—	3	8
100	Pòrtula . . . . .	848	2.637	—	—	9	33	—	—	—	—	2	5
101	Pòstua . . . . .	228	640	4	10	60	154	—	—	—	—	22	68
102	Pralungo . . . . .	1.008	3.140	—	—	61	234	—	—	—	—	24	63
103	Prarolo . . . . .	375	1.052	8	31	63	216	3	7	—	—	153	458
104	Pray . . . . .	1.379	4.229	—	—	4	11	1	2	—	—	2	5
105	Quaregna . . . . .	142	526	—	—	40	183	—	—	1	3	3	10
106	Quarona . . . . .	934	2.877	—	—	45	139	1	5	—	—	11	21
107	Quinto Vercellese . . . . .	240	730	6	19	13	58	—	—	1	6	131	416
108	Quittengo . . . . .	230	659	—	—	3	9	—	—	—	—	5	10
109	Rassa . . . . .	76	233	—	—	57	180	—	—	—	—	3	9
110	Rima San Giuseppe . . . . .	61	151	—	—	18	49	—	—	—	—	8	27
111	Rimasco . . . . .	91	300	—	—	31	98	—	—	—	—	18	84
112	Rimella . . . . .	174	565	—	—	43	109	—	—	—	—	11	43
113	Riva Valdobbia . . . . .	145	420	—	—	70	237	—	—	—	—	5	7
114	Rive . . . . .	357	965	—	—	61	202	1	3	—	—	123	375
115	Roàzio . . . . .	777	2.714	3	6	310	1.137	1	9	—	—	61	220
116	Ronco Biellese . . . . .	541	1.696	1	2	29	105	1	4	—	—	1	4



caccia e pesca e ad altri rami di attività economica, per condizione sociale del capo famiglia

E PESCA		FAMIGLIE CON CAPI FAMIGLIA ADDETTI AD ALTRI RAMI DI ATTIVITÀ ECONOMICA												N. d'ordine
TOTALE		Indipendenti				Coadiuvanti di indipendenti		Dipendenti				TOTALE		
		amministratori e liberi professionisti		lavoratori in proprio		famiglie	componenti	dirigenti e impiegati		altri				
famiglie	componenti	famiglie	componenti	famiglie	componenti			famiglie	componenti	famiglie	componenti	famiglie	componenti	
117	358	4	18	19	57	—	—	6	17	21	68	50	160	59
62	246	7	27	48	161	3	11	35	108	347	1.050	440	1.357	60
438	1.433	39	136	220	748	6	19	112	365	851	2.835	1.237	4.103	61
174	566	9	29	32	94	6	22	13	37	47	138	107	320	62
33	117	—	—	2	5	—	—	2	4	4	11	8	20	63
110	399	15	49	51	172	2	7	22	61	249	823	339	1.112	64
128	424	4	18	20	66	—	—	5	14	13	39	42	137	65
24	68	1	4	24	76	—	—	5	15	75	222	105	317	66
200	605	1	2	27	95	—	—	6	17	13	33	47	147	67
171	601	6	21	22	75	2	7	11	33	72	257	113	393	68
158	561	11	46	59	210	2	6	41	140	350	1.136	483	1.538	69
333	995	6	16	28	82	3	5	9	22	32	98	78	223	70
720	2.364	30	87	156	474	7	22	64	182	208	630	485	1.395	71
123	478	2	10	17	71	—	—	4	10	47	175	70	206	72
174	375	2	8	20	70	—	—	9	26	25	81	56	185	73
74	324	1	2	12	39	—	—	7	17	26	84	46	142	74
264	865	15	58	67	222	2	9	47	145	374	1.286	505	1.720	75
16	44	3	14	37	115	—	—	22	66	265	820	327	1.015	76
30	102	1	4	10	33	—	—	3	9	13	40	27	86	77
363	1.307	9	26	53	167	—	—	12	34	40	134	114	361	78
124	417	24	85	134	458	9	26	57	179	517	1.674	741	2.422	79
37	135	15	62	69	236	—	—	65	211	417	1.332	566	1.841	80
323	957	7	23	46	163	—	—	13	35	40	125	106	346	81
256	868	6	17	29	89	—	—	10	26	76	247	121	379	82
63	246	4	10	17	53	1	4	15	46	74	239	111	352	83
74	282	—	—	45	138	1	3	37	122	233	775	316	1.038	84
42	160	11	40	112	365	4	12	84	264	500	1.469	711	2.150	85
45	145	7	26	65	221	1	2	46	149	306	963	425	1.361	86
289	840	6	18	45	138	5	15	10	20	25	70	91	261	87
119	377	—	—	16	49	1	3	3	6	11	28	31	86	88
383	1.126	22	73	78	238	—	—	20	51	69	201	189	563	89
142	400	6	21	22	63	—	—	7	16	29	96	64	196	90
70	244	11	44	47	159	2	7	31	102	390	1.235	481	1.547	91
475	1.424	8	23	64	209	—	—	9	25	37	118	118	375	92
17	78	1	3	6	26	—	—	6	18	75	273	88	320	93
23	58	—	—	11	37	—	—	17	49	63	211	91	297	94
17	50	—	—	5	14	—	—	2	4	32	115	39	133	95
37	117	—	—	7	30	—	—	1	1	15	46	23	77	96
5	17	1	3	3	7	—	—	7	20	95	327	106	357	97
93	358	14	44	70	210	—	—	45	130	292	882	421	1.275	98
64	209	9	32	69	239	3	9	44	138	441	1.320	566	1.738	99
11	38	5	22	43	127	1	2	98	327	507	1.685	654	2.163	100
86	232	3	11	11	36	—	—	2	6	81	260	97	313	101
85	297	13	58	90	311	2	6	45	138	510	1.695	660	2.208	102
227	712	2	6	34	100	1	3	10	28	30	97	77	234	103
7	18	22	97	114	355	—	—	153	536	869	2.682	1.158	3.670	104
44	196	2	9	7	24	2	12	6	22	59	208	76	275	105
57	165	21	86	109	345	7	22	79	252	465	1.572	681	2.277	106
151	499	1	4	26	81	—	—	8	24	28	82	63	191	107
8	19	4	13	19	51	1	5	32	100	99	314	155	483	108
60	189	2	8	4	15	—	—	3	8	—	—	9	31	109
26	76	—	—	3	11	—	—	4	11	8	22	15	44	110
40	182	5	18	7	28	—	—	5	14	8	22	25	82	111
54	152	—	—	7	27	—	—	5	6	48	211	60	244	112
75	244	2	8	12	44	—	—	7	18	12	43	33	113	113
185	580	4	10	27	82	—	—	7	19	36	107	74	218	114
375	1.372	3	18	67	236	1	1	23	70	144	541	238	866	115
32	115	10	43	56	187	2	6	29	95	268	863	365	1.194	116

Segue: TAV. 8 — Famiglie residenti: in totale; col capo famiglia addetto al ramo dell'agricoltura,

N. d'or- dine	COMUNI	TOTALE FAMIGLIE RESIDENTI		FAMIGLIE CON CAPI FAMIGLIA ADDETTI ALL'AGRICOLTURA, CACCIA									
				Indipendenti				Coadiuvanti di indipendenti		Dipendenti			
		conduttori non coltivatori e altri amministratori		conduttori coltivatori e altri lavoratori in proprio						dirigenti e impiegati		altri	
		famiglie	componenti	famiglie	componenti					famiglie	componenti	famiglie	componenti
117	Ronsecco . . . . .	603	1.671	11	41	71	277	2	6	1	4	315	873
118	Ròppolo . . . . .	266	757	1	1	123	398	1	2	—	—	19	50
119	Rosazza . . . . .	157	362	2	7	9	19	—	—	—	—	1	3
120	Rossa . . . . .	100	306	—	—	48	152	—	—	—	—	7	19
121	Rovasenda . . . . .	331	1.124	2	5	112	445	4	9	2	8	87	322
122	Sàbbia . . . . .	121	288	2	5	33	59	—	—	—	—	2	5
123	Sagliano Micca . . . . .	879	2.576	—	—	16	63	—	—	—	—	5	18
124	Sala Biellese . . . . .	291	717	—	—	82	187	—	—	—	—	3	18
125	Salasco . . . . .	200	623	10	31	11	35	2	7	1	4	133	428
126	Sali Verellese . . . . .	152	492	3	10	9	40	—	—	3	10	103	321
127	Saluggia . . . . .	1.256	3.684	2	9	393	1.414	4	10	—	—	72	197
128	Salussola . . . . .	789	2.592	14	25	221	952	—	—	2	6	144	483
129	Sandigliano . . . . .	496	1.728	4	9	124	544	1	1	2	5	22	75
130	San Germano Verellese . . . . .	1.243	3.273	4	12	134	409	1	2	8	22	353	1.060
131	San Paolo Cervo . . . . .	166	451	—	—	8	27	1	6	—	—	1	1
132	Santhià . . . . .	2.382	7.013	10	50	267	1.012	11	36	6	18	319	1.019
133	Scopa . . . . .	159	509	—	—	24	77	—	—	—	—	17	64
134	Scopello . . . . .	155	490	—	—	37	132	—	—	—	—	11	45
135	Selve Marcone . . . . .	63	176	—	—	2	9	—	—	—	—	—	—
136	Serravalle Sèsia . . . . .	1.661	4.513	—	—	85	222	—	—	—	—	8	23
137	Soprana . . . . .	381	1.296	—	—	—	—	—	—	—	—	—	—
138	Sordèvolo . . . . .	598	1.656	2	3	62	224	—	—	—	—	13	20
139	Sostegno . . . . .	309	936	2	9	148	451	—	—	—	—	13	45
140	Strona . . . . .	647	1.968	—	—	3	10	—	—	—	—	4	9
141	Stroppiana . . . . .	765	2.041	10	31	148	509	1	2	—	—	265	702
142	Ternengo . . . . .	108	381	—	—	20	81	—	—	—	—	—	—
143	Tollegno . . . . .	1.037	3.049	—	—	19	67	—	—	—	—	3	5
144	Torrazzo . . . . .	146	373	—	—	48	133	—	—	—	—	—	—
145	Tricerro . . . . .	504	1.353	—	—	91	309	1	3	2	6	199	512
146	Trino . . . . .	3.471	9.567	11	48	328	1.168	20	60	6	19	754	2.082
147	Trivero . . . . .	2.503	8.072	1	3	44	161	—	—	2	7	17	56
148	Tronzano Verellese . . . . .	1.431	4.266	14	61	241	898	4	13	—	—	306	953
149	Valdengo . . . . .	392	1.343	2	5	81	343	—	—	—	—	16	58
150	Valduggia . . . . .	782	2.413	4	14	107	325	—	—	—	—	39	130
151	Vallanzengo . . . . .	124	381	—	—	3	11	—	—	—	—	—	—
152	Valle Mosso . . . . .	1.746	5.548	—	—	28	122	1	2	—	—	8	25
153	Valle San Nicolao . . . . .	601	1.970	—	—	20	87	1	7	—	—	1	3
154	Varallo . . . . .	2.561	7.745	2	9	262	696	—	—	—	—	103	348
155	Vèglio . . . . .	358	1.121	—	—	39	152	—	—	—	—	5	7
156	Vercelli . . . . .	13.796	40.003	47	170	282	1.050	8	26	16	54	721	2.178
157	Verrone . . . . .	103	397	—	—	36	180	—	—	1	1	14	53
158	Vigliano Biellese . . . . .	1.646	5.083	2	6	86	346	1	4	1	4	24	76
159	Villa del Bosco . . . . .	146	433	1	6	63	189	—	—	—	—	5	15
160	Villanova Biellese . . . . .	80	273	1	5	24	134	1	1	—	—	32	86
161	Villarboit . . . . .	361	1.118	—	—	68	252	—	—	3	8	190	621
162	Villata . . . . .	653	2.208	—	—	191	823	14	48	—	—	155	473
163	Viverone . . . . .	484	1.400	—	—	210	636	—	—	—	—	37	103
164	Vocca . . . . .	104	310	—	—	20	48	—	—	—	—	11	31
165	Zimone . . . . .	220	568	—	—	165	442	—	—	—	—	4	9
166	Zubiena . . . . .	499	1.391	—	—	86	233	1	2	—	—	24	77
167	Zumàglia . . . . .	308	868	—	—	17	47	—	—	—	—	1	2
	<b>Provincia . . . . .</b>	<b>125.888</b>	<b>373.202</b>	<b>498</b>	<b>1.728</b>	<b>16.065</b>	<b>55.788</b>	<b>152</b>	<b>477</b>	<b>115</b>	<b>367</b>	<b>11.672</b>	<b>34.458</b>

## caccia e pesca e ad altri rami di attività economica, per condizione sociale del capo famiglia

E PESCA		FAMIGLIE CON CAPI FAMIGLIA ADDETTI AD ALTRI RAMI DI ATTIVITÀ ECONOMICA												N. d'ordine
TOTALE		Indipendenti				Coadiuvanti di indipendenti		Dipendenti				TOTALE		
		amministratori e liberi professionisti		lavoratori in proprio				dirigenti e impiegati		altri				
famiglie	componenti	famiglie	componenti	famiglie	componenti	famiglie	componenti	famiglie	componenti	famiglie	componenti	famiglie	componenti	
400	1.201	4	11	63	195	—	—	10	22	17	45	94	273	117
144	451	2	7	19	52	—	—	7	14	41	122	69	195	118
12	29	1	5	11	31	—	—	26	72	42	123	80	231	119
55	171	1	8	8	21	—	—	3	6	20	77	32	112	120
207	789	6	16	27	72	—	—	9	25	39	127	81	240	121
37	69	—	—	3	4	—	—	4	9	31	99	38	112	122
21	81	26	94	76	250	5	16	86	245	447	1.419	640	2.024	123
85	205	3	8	13	36	1	3	3	7	60	196	80	250	124
157	505	—	—	10	32	2	5	5	11	13	50	30	98	125
118	381	2	8	10	39	—	—	1	3	13	40	26	90	126
471	1.630	26	83	143	462	1	2	45	127	241	744	456	1.418	127
381	1.466	8	31	67	230	1	2	26	65	156	479	258	807	128
153	634	5	17	38	141	1	4	34	122	179	584	257	868	129
500	1.505	10	29	132	370	2	9	40	101	249	725	433	1.234	130
10	34	—	—	5	16	—	—	13	37	77	241	95	294	131
613	2.135	60	194	282	868	22	71	179	545	682	2.099	1.225	3.777	132
41	141	1	5	14	58	—	—	9	30	32	120	56	213	133
48	177	7	21	19	52	—	—	8	28	39	139	73	240	134
2	9	—	—	3	10	—	—	2	4	28	82	33	96	135
93	245	6	20	143	430	3	10	141	417	956	2.829	1.249	3.706	136
—	—	—	—	12	41	—	—	29	120	257	880	298	1.041	137
77	247	16	53	55	187	1	5	25	78	248	752	345	1.075	138
163	505	11	39	22	72	—	—	12	32	45	147	90	290	139
7	19	4	13	47	166	1	4	85	266	355	1.115	492	1.564	140
424	1.244	11	30	68	194	1	2	30	94	57	159	167	479	141
20	81	—	—	8	25	—	—	6	17	43	182	57	224	142
22	72	14	54	89	288	3	9	125	428	618	1.852	849	2.631	143
48	133	—	—	2	6	—	—	5	8	41	133	48	147	144
293	830	13	51	49	148	—	—	13	34	32	98	107	331	145
1.119	3.377	79	262	513	1.552	15	46	125	387	762	2.274	1.494	4.521	146
64	227	56	241	233	783	5	14	238	816	1.458	4.790	1.990	6.644	147
565	1.925	26	98	130	452	4	12	46	141	341	1.005	556	1.708	148
99	406	10	47	23	77	2	8	35	125	157	517	227	774	149
150	469	32	115	86	320	3	10	24	68	282	966	427	1.479	150
3	11	1	3	9	30	—	—	5	16	70	238	85	287	151
37	149	50	216	162	542	7	24	237	799	1.008	3.204	1.464	4.785	152
22	97	2	10	35	121	1	1	37	124	357	1.217	432	1.473	153
367	1.053	75	288	354	1.190	14	39	180	570	956	3.138	1.579	5.225	154
44	159	1	4	10	33	—	—	23	67	224	720	258	824	155
1.074	3.478	452	1.527	1.575	5.024	76	257	1.875	5.797	5.415	16.759	9.393	29.364	156
51	234	—	—	4	11	—	—	2	5	35	118	41	134	157
114	436	22	88	162	561	2	5	147	476	892	2.755	1.225	3.885	158
69	210	—	—	6	19	—	—	3	9	32	123	41	151	159
58	226	—	—	5	13	—	—	4	9	3	7	12	29	160
261	881	2	6	20	55	—	—	5	12	12	38	39	111	161
360	1.344	9	35	55	199	2	6	14	52	106	374	186	666	162
247	739	10	34	66	194	—	—	18	42	65	215	159	485	163
31	79	—	—	13	49	—	—	3	5	34	128	50	182	164
169	451	—	—	12	39	—	—	1	2	15	43	28	84	165
111	312	3	14	25	82	—	—	12	38	166	567	206	701	166
18	49	6	16	24	70	—	—	14	46	146	457	190	539	167
28.502	92.818	2.845	10.462	12.968	41.965	382	1.270	9.157	28.456	43.698	136.948	69.050	219.101	

TAV. 9 — Abitazioni, altri alloggi e relativi abitanti. Abitazioni e relative stanze, per titolo di godimento

N. d'ordine	C O M U N I	A B I T A Z I O N I O C C U P A T E									A B I T A Z I O N I N O N O C C U P A T E						A L T R I A L L O G G I O C C U P A T I (a)		
		T O T A L E				Proprietà e usufrutto			Affitto			T O T A L E		Proprietà e usufrutto		Affitto		N	abitanti
		N	stanze		abitanti	N	stanze	abitanti	N	stanze	abitanti	N	stanze	N	stanze	N	stanze		
			N	adibite esclu- sivam. altro uso															
1	Ailoche . . . . .	163	623	22	472	109	467	311	39	108	122	72	227	72	227	—	—	—	—
2	Alagna Valsèsa . . . . .	155	610	18	457	97	442	299	45	123	121	190	942	178	900	11	38	1	2
3	Albano Verellese . . . . .	261	671	4	704	97	291	253	119	280	310	5	29	4	28	1	1	—	—
4	Àlice Castello . . . . .	677	2.071	76	2.185	491	1.559	1.575	134	367	463	47	140	43	133	3	5	4	4
5	Andorno Micca . . . . .	2.212	7.292	149	6.554	392	3.596	2.670	1.173	3.219	3.497	233	813	193	698	34	94	6	20
6	Arbòrio . . . . .	502	1.278	10	1.384	238	650	659	220	523	617	7	21	2	6	3	11	2	2
7	Asigliano Verellese . . . . .	920	2.984	399	2.361	414	1.439	993	336	1.197	1.055	20	68	14	51	5	16	3	3
8	Balmuccia . . . . .	74	305	—	213	51	240	144	20	56	64	47	192	45	184	—	—	—	—
9	Balocco . . . . .	276	854	30	974	74	275	224	123	391	449	3	14	2	10	1	4	—	—
10	Benna . . . . .	241	809	101	790	129	491	427	83	238	272	14	64	12	62	2	2	2	2
11	Bianzè . . . . .	1.023	3.086	361	3.001	447	1.560	1.287	338	1.072	1.114	17	55	16	54	1	1	—	—
12	Biella . . . . .	13.586	43.697	733	40.661	2.819	12.125	8.760	9.756	23.541	28.938	465	1.603	324	1.246	127	313	164	351
13	Bioglio . . . . .	497	2.017	34	1.555	292	1.376	894	162	473	532	139	632	136	625	2	2	1	4
14	Boccioleto . . . . .	211	743	11	673	137	531	439	46	136	164	101	334	95	320	2	5	—	—
15	Borgo d'Ale . . . . .	1.104	3.725	275	3.211	824	2.977	2.426	216	581	629	32	107	24	83	7	21	—	—
16	Borgosèsa . . . . .	3.747	12.443	505	11.339	1.063	4.626	3.142	2.416	6.963	7.428	327	1.227	260	1.083	60	131	26	78
17	Borgo Vercelli . . . . .	860	2.398	42	2.501	352	1.191	1.024	472	1.119	1.381	16	49	11	40	4	8	3	7
18	Borriana . . . . .	254	899	28	816	167	635	524	60	187	207	30	93	27	85	1	3	—	—
19	Brèia . . . . .	137	764	2	416	107	622	310	18	100	73	77	410	75	401	2	9	—	—
20	Brusnengo . . . . .	579	2.212	95	1.784	353	1.479	1.003	164	514	573	64	271	61	265	1	2	—	—
21	Buronzo . . . . .	496	1.589	143	1.480	135	551	418	239	853	858	6	26	6	26	—	—	1	3
22	Callabiana . . . . .	134	712	12	376	94	554	255	30	125	96	76	428	73	416	—	—	—	—
23	Camandona . . . . .	322	1.594	16	923	189	1.042	494	89	368	311	118	678	116	670	—	—	—	—
24	Camburzano . . . . .	302	1.199	19	960	188	842	585	88	264	286	61	235	59	231	2	4	—	—
25	Campertogno . . . . .	148	750	24	438	108	592	329	28	105	81	110	678	104	651	6	27	—	—
26	Campiglia Cervo . . . . .	177	905	20	484	124	633	323	42	143	128	172	894	164	869	6	18	—	—
27	Candelo . . . . .	1.564	4.838	182	4.642	741	2.768	2.124	666	1.655	2.079	28	95	24	86	3	7	2	8
28	Caprile . . . . .	139	556	4	361	118	434	291	15	57	58	42	154	41	152	1	2	—	—
29	Caròforo . . . . .	31	158	2	116	30	148	115	—	—	—	1	5	1	5	—	—	—	—
30	Caresana . . . . .	823	2.518	295	2.420	445	1.464	1.266	327	920	998	65	194	59	184	3	5	—	—
31	Caresanablot . . . . .	114	286	3	374	13	46	42	32	54	82	4	13	—	—	—	—	—	—
32	Carisio . . . . .	522	1.379	55	1.571	174	543	497	210	539	644	13	41	7	26	3	6	1	1
33	Casanova Elvo . . . . .	263	632	27	773	49	164	125	122	278	330	4	5	3	4	—	—	1	2
34	Casapinta . . . . .	272	981	5	852	173	664	513	75	218	262	67	221	63	212	1	2	—	—
35	Cascine San Giacomo . . . . .	241	712	79	679	94	330	280	127	325	346	9	26	7	24	2	2	—	—
36	Castelletto Cervo . . . . .	291	1.041	118	936	176	633	545	97	291	348	46	104	39	91	5	9	—	—
37	Cavaglia . . . . .	926	2.992	6	2.859	510	1.801	1.577	302	837	895	33	157	30	151	1	2	—	—
38	Cèllo . . . . .	491	1.940	25	1.486	388	1.585	1.145	50	187	176	235	816	232	808	1	2	—	—
39	Cerreto Castello . . . . .	61	291	33	252	21	111	88	22	83	87	11	73	9	69	1	2	—	—
40	Cerrione . . . . .	546	1.998	105	1.742	334	1.323	1.019	168	503	532	63	181	54	154	6	21	—	—
41	Cervatto . . . . .	49	292	2	164	40	256	134	4	11	8	52	298	52	298	—	—	—	—
42	Cigliano . . . . .	1.365	4.776	594	4.339	837	3.177	2.699	95	1.196	1.256	72	251	48	188	21	55	1	1
43	Civiasco . . . . .	104	488	10	350	52	233	169	37	136	126	57	313	52	288	5	25	6	8
44	Còggiola . . . . .	1.271	4.454	111	3.991	666	2.642	2.169	483	1.415	1.460	68	246	60	221	7	20	1	2
45	Collobiano . . . . .	94	310	19	331	20	111	68	32	92	90	—	—	—	—	—	—	—	—
46	Cossato . . . . .	2.746	8.438	194	8.982	1.203	4.350	4.031	1.203	3.059	3.896	132	481	71	290	55	173	11	28
47	Costanzana . . . . .	617	1.782	237	1.831	275	885	746	227	613	706	13	49	10	38	2	9	—	—
48	Cravagliana . . . . .	286	1.026	6	824	225	836	652	36	103	93	193	596	188	581	3	9	—	—
49	Crescentino . . . . .	1.858	6.153	662	5.345	827	3.224	2.420	837	2.406	2.381	102	262	58	160	37	84	6	13
50	Crevacuore . . . . .	699	2.282	76	2.182	212	854	659	460	1.346	1.448	27	88	16	65	9	19	—	—
51	Crosa . . . . .	190	645	5	604	90	359	278	79	218	270	22	105	19	98	3	7	—	—
52	Crova . . . . .	388	1.065	19	1.171	128	411	354	180	459	519	7	26	5	22	—	—	—	—
53	Curino . . . . .	377	1.486	34	1.075	304	1.244	812	50	168	188	192	636	192	636	—	—	—	—
54	Desana . . . . .	589	1.510	18	1.549	274	816	682	274	599	757	10	25	8	21	2	4	—	—
55	Donato . . . . .	316	1.355	17	1.031	244	1.080	779	47	172	171	139	517	132	479	1	5	1	1
56	Dorzano . . . . .	150	506	1	449	100	358	298	22	61	60	23	74	23	74	—	—	—	—
57	Fobello . . . . .	179	1.171	13	634	132	938	486	35	170	115	104	873	101	853	3	15	—	—
58	Fontanetto da Po . . . . .	763	2.252	63	2.066	437	1.405	1.114	243	636	737	21	89	20	87	—	—	—	—

(a) Grotte, baracche, cantine, magazzini, negozi, uffici, locali di scuole e caserme, archi di mura e di ponti, carrozzoni ambulanti, ecc.

Segue: TAV. 9 — Abitazioni, altri alloggi e relativi abitanti. Abitazioni e relative stanze, per titolo di godimento

N. d'ordine	COMUNI	ABITAZIONI OCCUPATE									ABITAZIONI NON OCCUPATE						ALTRI ALLOGGI OCCUPATI (a)		
		TOTALE				Proprietà e usufrutto			Affitto			TOTALE		Proprietà e usufrutto		Affitto		N	abitanti
		N	stanze		abitanti	N	stanze	abitanti	N	stanze	abitanti	N	stanze	N	stanze	N	stanze		
			adibite esclusivam. altro uso																
59	Formigliana . . . . .	211	571	32	585	95	292	250	72	166	198	4	8	—	—	3	7	—	—
60	Gaglianico . . . . .	648	1.989	18	1.955	305	1.098	952	275	737	826	3	12	3	12	—	—	—	—
61	Gattinara . . . . .	1.955	7.240	219	6.256	994	4.480	3.230	772	2.158	2.442	145	401	87	283	43	87	1	1
62	Ghislarengo . . . . .	337	1.008	16	976	170	550	470	134	371	411	18	46	12	34	4	8	—	—
63	Giffenga . . . . .	47	152	1	148	46	149	145	—	—	—	4	14	4	14	—	—	1	1
64	Gràglia . . . . .	666	2.748	60	1.930	407	1.888	1.105	183	620	604	167	861	163	847	2	6	2	4
65	Grèggio . . . . .	233	737	17	681	136	494	399	66	172	198	11	23	8	17	2	5	—	—
66	Guardabosone . . . . .	177	672	18	500	123	513	343	44	116	130	80	258	80	258	—	—	1	1
67	Lamporo . . . . .	304	785	28	841	158	475	432	127	273	357	5	22	5	22	—	—	1	4
68	Lenta . . . . .	353	1.135	37	1.140	215	731	657	98	289	339	13	33	6	13	7	20	2	2
69	Lessona . . . . .	763	2.583	50	2.529	384	1.462	1.209	217	588	754	38	197	35	190	2	4	—	—
70	Lignana . . . . .	466	1.204	58	1.319	128	431	312	154	326	394	5	8	3	5	2	3	—	—
71	Livorno Ferràris . . . . .	1.519	4.676	518	4.398	601	2.291	1.664	652	1.802	1.876	46	149	32	118	13	29	1	1
72	Lòzzolo . . . . .	237	789	—	878	194	671	733	26	64	94	5	14	5	14	—	—	—	—
73	Magnano . . . . .	304	1.190	171	697	232	1.033	587	24	89	73	127	427	108	357	2	12	—	—
74	Massazza . . . . .	125	417	5	519	34	135	114	74	213	306	6	30	5	29	1	1	—	—
75	Masserano . . . . .	1.019	3.792	46	3.184	598	2.455	1.723	269	810	919	166	591	149	548	8	23	2	5
76	Mezzana Mortigliengo . . . . .	464	1.560	21	1.355	313	1.118	890	96	274	319	120	343	116	334	4	9	—	—
77	Mòllia . . . . .	87	423	8	265	44	232	117	38	163	130	59	270	57	264	2	6	—	—
78	Moncrivello . . . . .	592	1.935	143	1.884	443	1.531	1.449	102	265	318	37	128	32	119	3	5	—	—
79	Mongrando . . . . .	1.199	4.526	89	3.639	722	3.082	2.166	367	1.114	1.181	45	145	42	138	3	7	2	5
80	Mosso Santa Maria . . . . .	760	2.887	32	2.388	350	1.605	1.067	329	1.024	1.086	52	203	35	162	16	37	5	14
81	Motta dei Conti . . . . .	531	1.728	78	1.512	418	1.389	1.162	67	211	221	23	59	19	52	2	3	—	—
82	Mottalciata . . . . .	464	1.684	50	1.431	348	1.359	1.057	78	205	247	41	169	36	155	2	5	—	—
83	Muzzano . . . . .	217	884	49	685	137	637	437	64	194	201	21	156	18	152	3	4	—	—
84	Netro . . . . .	536	2.459	110	1.642	347	1.739	1.058	138	520	441	177	767	174	757	3	10	1	6
85	Occhieppo Inferiore . . . . .	1.058	3.381	47	3.038	463	1.769	1.305	513	1.393	1.500	40	129	25	96	13	28	—	—
86	Occhieppo Superiore . . . . .	635	2.510	30	1.873	274	1.357	782	299	943	904	54	189	40	156	13	29	—	—
87	Olcenengo . . . . .	453	1.076	25	1.213	167	487	433	186	387	506	4	14	3	11	1	3	—	—
88	Oldenico . . . . .	185	531	4	531	97	315	274	53	151	170	1	5	1	5	—	—	—	—
89	Palazzolo Vercellese . . . . .	754	2.625	14	2.018	534	1.978	1.417	163	479	463	39	112	35	102	4	10	—	—
90	Pertengo . . . . .	293	955	14	746	151	550	339	104	289	287	4	26	3	24	1	2	—	—
91	Pettinengo . . . . .	594	2.970	35	2.183	374	1.883	1.281	178	871	770	141	575	136	548	3	21	2	3
92	Pezzana . . . . .	736	2.446	92	2.076	434	1.621	1.226	271	728	754	13	38	12	36	—	—	1	1
93	Piatto . . . . .	147	734	4	550	100	527	350	45	196	194	23	97	21	91	2	6	—	—
94	Piedicavallo . . . . .	206	971	23	555	166	835	437	28	98	91	231	900	217	851	10	27	—	—
95	Pila . . . . .	77	289	3	216	60	230	151	12	40	45	11	49	11	49	—	—	—	—
96	Piode . . . . .	80	356	15	233	58	275	173	17	65	46	23	120	23	120	—	—	—	—
97	Pistolesa . . . . .	138	491	6	450	51	239	146	71	207	250	16	70	14	67	1	2	—	—
98	Pollone . . . . .	677	2.645	44	2.023	296	1.330	868	327	1.106	1.017	134	831	149	744	30	76	—	—
99	Ponderano . . . . .	833	2.506	44	2.372	445	1.513	1.280	290	716	810	34	111	30	105	2	2	1	1
100	Pòrtula . . . . .	840	2.856	36	2.618	338	1.464	984	437	1.174	1.437	33	218	26	194	4	15	6	19
101	Pòstua . . . . .	227	874	20	640	166	667	431	39	147	153	128	455	119	430	4	10	—	—
102	Pralungo . . . . .	1.092	3.223	24	3.127	516	1.962	1.649	393	1.003	1.207	85	270	73	238	10	24	6	13
103	Prarolo . . . . .	375	872	19	1.052	163	436	426	160	331	462	14	20	8	14	6	6	—	—
104	Pray . . . . .	1.362	4.225	99	4.223	460	1.784	1.430	808	2.161	2.500	52	162	36	130	13	25	2	6
105	Quaregna . . . . .	136	544	5	520	80	343	305	41	115	144	9	37	7	30	2	7	2	6
106	Quarona . . . . .	928	2.955	134	2.867	277	1.153	834	540	1.425	1.700	86	352	73	312	9	22	4	10
107	Quinto Vercellese . . . . .	238	628	38	725	48	197	154	142	305	393	9	20	7	17	2	3	1	4
108	Quittengo . . . . .	227	1.028	23	658	133	702	357	76	252	242	124	732	120	715	2	4	1	1
109	Rassa . . . . .	76	256	11	233	65	223	204	7	22	20	60	206	59	200	1	6	—	—
110	Rima San Giuseppe . . . . .	60	195	2	151	48	162	124	8	22	19	8	31	8	31	—	—	—	—
111	Rimasco . . . . .	89	361	7	300	62	269	209	20	64	68	11	54	11	54	—	—	—	—
112	Rimella . . . . .	171	500	10	565	144	510	462	19	61	71	30	175	30	175	—	—	—	—
113	Riva Valdòbbia . . . . .	146	544	6	420	97	390	277	47	139	139	92	660	90	657	2	3	—	—
114	Rive . . . . .	350	1.015	33	965	183	573	484	121	327	336	26	67	22	56	2	7	—	—
115	Roàzio . . . . .	777	3.133	73	2.714	564	2.443	1.877	151	475	588	188	602	163	554	19	44	—	—
116	Ronco Biellese . . . . .	528	1.983	13	1.695	284	1.268	881	181	518	612	64	245	63	243	1	2	—	—

(a) Grotte, baracche, cantine, magazzini, negozi, uffici, locali di scuole e caserme, archi di mura e di ponti, carrozzoni ambulanti, ecc.

Segue: TAV. 9 — Abitazioni, altri alloggi e relativi abitanti. Abitazioni e relative stanze, per titolo di godimento

N. d'ordine	COMUNI	ABITAZIONI OCCUPATE									ABITAZIONI NON OCCUPATE						ALTRI ALLOGGI OCCUPATI (a)		
		TOTALE				Proprietà e usufrutto			Affitto			TOTALE		Proprietà e usufrutto		Affitto		N	abitanti
		N	stanze		abitanti	N	stanze	abitanti	N	stanze	abitanti	N	stanze	N	stanze	N	stanze		
			N	adibite esclusivam. altro uso															
117	Ronsecco . . . . .	602	1.443	27	1.669	192	520	491	333	736	969	6	12	2	2	4	10	—	—
118	Ròppolo . . . . .	266	1.080	9	757	200	862	559	30	88	78	89	315	81	295	4	7	—	—
119	Rosazza . . . . .	145	834	12	360	122	697	277	18	102	70	193	1.134	188	1.120	4	9	1	2
120	Rossa . . . . .	100	374	2	306	82	322	242	15	43	50	103	335	95	318	7	13	—	—
121	Rovasenda . . . . .	331	1.095	19	1.124	101	394	295	180	549	631	3	7	1	4	2	3	—	—
122	Sàbbia . . . . .	121	445	1	288	110	406	250	10	35	35	89	245	87	241	2	4	—	—
123	Sagliano Micca . . . . .	852	2.780	60	2.576	412	1.541	1.227	383	1.070	1.183	75	238	59	199	12	27	—	—
124	Sala Biellese . . . . .	286	1.229	49	717	242	1.068	585	20	67	76	183	650	175	620	6	23	—	—
125	Salasco . . . . .	198	418	18	623	27	76	68	109	213	336	4	6	3	5	1	1	—	—
126	Sali Vercellese . . . . .	149	390	15	490	16	62	50	126	305	415	—	—	—	—	—	—	1	2
127	Saluggia . . . . .	1.231	3.989	208	3.684	802	2.888	2.430	326	826	971	60	197	45	166	11	22	—	—
128	Salussola . . . . .	784	2.764	166	2.591	374	1.529	1.174	250	717	846	42	207	39	192	—	—	1	1
129	Sandigliano . . . . .	492	1.674	86	1.727	267	984	904	171	512	629	15	49	15	49	—	—	—	—
130	San Germano Vercellese . . . . .	1.220	3.120	141	3.265	370	1.188	920	730	1.651	1.984	41	108	30	89	10	17	7	8
131	San Paolo Cervo . . . . .	165	718	—	450	109	540	289	39	120	114	109	563	108	561	1	2	1	1
132	Santhià . . . . .	2.358	7.147	390	7.010	706	2.678	2.082	1.383	3.812	4.041	36	103	11	36	22	57	2	3
133	Scopa . . . . .	157	726	41	509	106	547	361	41	134	109	53	245	48	232	3	7	—	—
134	Scopello . . . . .	155	609	15	490	98	414	314	44	146	135	31	198	30	196	1	2	—	—
135	Selve Marcone . . . . .	61	263	—	176	50	229	146	6	15	16	32	130	31	127	1	3	—	—
136	Serravalle Sèsia . . . . .	1.625	5.144	18	4.609	604	2.311	1.658	907	2.522	2.555	139	376	54	197	75	159	3	4
137	Soprana . . . . .	381	1.364	5	1.296	277	1.063	944	81	224	280	35	102	34	101	1	1	—	—
138	Sordèvolo . . . . .	593	2.571	25	1.653	286	1.457	722	248	895	760	188	971	170	394	14	53	3	3
139	Sostegno . . . . .	303	1.380	61	936	220	1.074	669	62	212	202	55	256	51	248	3	7	—	—
140	Strona . . . . .	640	2.428	53	1.968	309	1.400	884	250	780	862	54	177	44	155	9	20	—	—
141	Stroppiana . . . . .	763	2.050	6	2.041	478	1.372	1.244	245	594	692	24	71	21	66	3	5	—	—
142	Ternengo . . . . .	107	452	3	380	69	316	230	25	90	109	18	83	18	83	—	—	1	1
143	Tollegno . . . . .	976	2.994	63	3.020	310	1.180	964	596	1.587	1.844	46	176	44	168	1	1	12	29
144	Torrazzo . . . . .	144	730	10	373	126	647	315	6	19	27	114	451	112	446	2	5	—	—
145	Tricerro . . . . .	504	1.182	21	1.355	204	533	529	256	542	705	13	30	10	26	1	1	—	—
146	Trino . . . . .	3.448	10.087	716	9.553	1.004	3.867	2.821	2.082	5.267	5.570	79	193	37	116	39	68	7	14
147	Trivero . . . . .	2.446	8.655	185	8.065	989	4.417	3.209	1.202	3.408	4.075	104	418	70	332	24	53	4	7
148	Tronzano Vercellese . . . . .	1.420	3.819	111	4.258	562	1.860	1.725	620	1.446	1.826	26	45	15	32	11	13	5	6
149	Valdengo . . . . .	390	1.494	41	1.343	178	785	645	135	408	421	27	137	26	131	—	—	—	—
150	Valduggia . . . . .	779	2.675	61	2.412	454	1.730	1.395	247	703	788	193	748	178	708	12	28	1	1
151	Vallanzengo . . . . .	123	498	5	380	80	346	239	33	131	123	19	64	19	64	—	—	1	1
152	Valle Mosso . . . . .	1.718	6.068	149	5.514	518	2.314	1.575	1.032	3.170	3.450	67	230	39	151	20	56	13	34
153	Valle San Nicolao . . . . .	597	1.955	10	1.962	322	1.199	1.023	224	610	782	66	255	60	246	4	5	3	8
154	Varallo . . . . .	2.530	9.084	296	7.724	976	4.153	2.907	1.344	4.240	4.217	395	1.615	329	1.374	57	210	5	7
155	Vèglio . . . . .	357	1.443	37	1.121	180	849	568	143	481	463	15	80	12	66	2	10	—	—
156	Vercelli . . . . .	13.359	36.099	642	39.809	1.949	7.314	5.993	10.544	26.389	31.065	234	644	111	330	111	286	135	329
157	Verrone . . . . .	102	418	78	396	47	232	186	34	120	133	3	16	3	16	—	—	1	1
158	Vigliano Biellese . . . . .	1.624	5.262	79	5.082	510	1.985	1.602	927	2.654	2.855	41	176	27	132	12	30	1	1
159	Villa del Bosco . . . . .	146	601	2	433	96	418	285	14	47	52	35	119	18	63	1	3	—	—
160	Villanova Biellese . . . . .	74	231	1	271	20	83	76	37	111	138	4	17	2	11	2	6	1	2
161	Villarboit . . . . .	361	887	14	1.118	138	387	393	150	346	455	13	35	5	16	3	12	—	—
162	Villata . . . . .	638	1.706	44	2.205	390	1.106	1.355	185	442	653	9	27	8	25	—	—	—	—
163	Viverone . . . . .	484	1.942	64	1.400	368	1.553	1.092	63	224	177	147	534	136	507	11	27	—	—
164	Vocca . . . . .	100	381	17	302	63	265	199	29	89	88	19	76	19	76	—	—	2	8
165	Zimone . . . . .	220	761	29	568	200	708	521	12	31	30	33	95	32	92	—	—	—	—
166	Zubiena . . . . .	489	1.614	23	1.391	351	1.194	928	108	331	393	195	603	177	548	10	25	—	—
167	Zumàglia . . . . .	307	1.095	9	868	177	704	467	93	271	304	65	303	59	274	1	2	—	—
	<b>Provincia . . . . .</b>	<b>123.426</b>	<b>404.256</b>	<b>13.213</b>	<b>371.906</b>	<b>51.434</b>	<b>203.200</b>	<b>153.250</b>	<b>59.828</b>	<b>165.355</b>	<b>181.641</b>	<b>11.198</b>	<b>44.015</b>	<b>9.597</b>	<b>39.809</b>	<b>1.260</b>	<b>3.168</b>	<b>499</b>	<b>1.121</b>

(a) Grotte, baracche, cantine, magazzini, negozi, uffici, locali di scuole e caserme, archi di mura e di ponti, carrozzoni ambulanti, ecc.

TAV. 10 — Abitazioni occupate e non occupate, per servizio installato

N. d'or- dine	COMUNI	TOTALE ABITAZIONI E ALTRI ALLOGGI	ABITAZIONI FORNITE DI								ABITAZIONI SFORNITE DI		
			cucina	acqua potabile			latrina		bagno	impianto fisso di		acqua potabile e latrina	qualsiasi servizio
				di acquedotto		di pozzo	interna	esterna		illuminaz. elettrica	gas per cucina		
				interna	esterna								
1	Ailoche . . . . .	235	234	—	—	62	14	114	4	169	—	95	1
2	Alagna Valsèsa . . . . .	346	343	112	171	2	87	238	18	274	—	11	1
3	Albano Verellese . . . . .	266	266	1	—	262	12	253	3	243	—	—	—
4	Àlice Castello . . . . .	728	723	202	223	11	45	657	19	623	—	14	—
5	Andorno Micca . . . . .	2.451	2.421	1.255	828	131	647	1.620	141	2.364	—	41	6
6	Arbòrio . . . . .	511	506	—	—	482	17	485	7	449	—	6	—
7	Asigliano Verellese . . . . .	943	940	136	44	692	66	849	21	791	—	18	—
8	Balmuccia . . . . .	121	121	17	—	—	56	59	—	93	—	6	—
9	Balocco . . . . .	279	277	3	2	233	23	174	6	237	—	27	—
10	Benna . . . . .	257	250	1	—	246	14	240	4	241	—	1	1
11	Bianzè . . . . .	1.040	1.037	49	1	989	62	969	32	997	—	—	—
12	Biella . . . . .	14.215	13.931	8.974	3.872	1.023	5.284	8.662	2.523	13.800	3.641	23	2
13	Bioglio . . . . .	637	636	303	125	48	173	289	39	575	—	80	—
14	Boccioleto . . . . .	312	312	40	12	—	170	101	5	191	—	39	—
15	Borgo d'Ale . . . . .	1.136	1.132	430	356	240	105	986	37	1.055	—	5	—
16	Borgosèsa . . . . .	4.100	4.018	1.891	1.093	705	1.275	2.552	374	3.899	—	120	28
17	Borgo Vercelli . . . . .	879	876	—	—	861	64	795	22	739	—	7	—
18	Borriana . . . . .	284	284	—	—	126	19	84	4	267	—	133	—
19	Brèia . . . . .	214	214	7	—	1	72	83	1	167	—	49	—
20	Brusnengo . . . . .	643	641	—	—	632	201	412	100	599	—	8	—
21	Burongo . . . . .	503	500	—	—	463	84	388	16	387	—	6	1
22	Callabiana . . . . .	210	208	28	167	15	31	178	4	167	—	—	—
23	Camandona . . . . .	440	438	218	77	101	134	267	39	391	—	27	1
24	Camburzano . . . . .	363	311	—	—	308	45	262	11	305	—	53	51
25	Campertogno . . . . .	258	258	78	4	5	168	70	14	232	—	16	—
26	Campiglia Cervo . . . . .	349	346	235	42	2	155	186	40	336	—	5	—
27	Candelo . . . . .	1.594	1.590	549	321	709	193	1.389	72	1.524	—	—	—
28	Caprile . . . . .	181	181	—	—	2	20	161	—	155	—	—	—
29	Carcòforo . . . . .	32	32	11	4	—	6	23	1	32	—	—	—
30	Caresana . . . . .	888	886	—	—	887	20	867	8	715	—	—	—
31	Caresanablot . . . . .	118	118	—	—	115	8	107	2	101	—	1	—
32	Carisio . . . . .	536	535	—	—	414	95	333	4	422	—	40	—
33	Casanova Elvo . . . . .	268	266	—	—	190	25	175	12	255	—	56	—
34	Casapinta . . . . .	339	335	175	14	143	115	187	17	316	—	5	—
35	Cascine San Giacomo . . . . .	250	250	—	—	231	17	147	4	218	—	10	—
36	Castelletto Cervo . . . . .	337	315	—	—	311	24	178	1	306	—	17	8
37	Cavaglia . . . . .	959	959	270	372	168	125	834	42	861	—	—	—
38	Cèllo . . . . .	726	725	130	225	107	151	487	24	612	—	43	1
39	Cerreto Castello . . . . .	72	72	3	10	53	19	38	6	68	—	2	—
40	Cerrione . . . . .	609	607	—	—	581	41	497	9	482	—	11	—
41	Cervatto . . . . .	101	101	30	3	—	58	39	8	57	—	4	—
42	Cigliano . . . . .	1.438	1.418	787	328	153	158	1.215	65	1.370	—	37	1
43	Civiasco . . . . .	167	161	84	11	3	106	52	15	149	—	2	—
44	Coggiola . . . . .	1.340	1.323	707	257	245	411	849	99	1.305	—	26	6
45	Collobiano . . . . .	94	94	—	—	75	9	70	2	92	—	12	—
46	Cossato . . . . .	2.889	2.865	517	87	2.239	987	1.823	274	2.817	—	12	1
47	Costanzana . . . . .	630	630	—	—	598	27	594	17	615	—	4	—
48	Cravagliana . . . . .	479	477	109	—	7	48	330	2	348	—	5	—
49	Crescentino . . . . .	1.966	1.955	—	—	1.918	403	1.526	67	1.851	—	16	1
50	Crevacuore . . . . .	726	724	405	188	115	202	521	45	708	—	3	—
51	Crova . . . . .	212	212	72	11	128	50	156	14	211	—	1	—
52	Crova . . . . .	395	395	—	—	386	57	337	4	382	—	—	—
53	Curino . . . . .	569	569	70	37	182	54	327	8	430	—	128	—
54	Desana . . . . .	599	595	—	—	548	15	550	7	568	—	21	—
55	Donato . . . . .	456	451	71	140	208	79	355	6	354	—	7	1
56	Dorzano . . . . .	173	169	64	18	48	27	145	5	159	—	1	—
57	Fobello . . . . .	283	283	77	48	18	185	83	21	216	—	12	—
58	Fontanetto da Po . . . . .	784	782	—	—	614	47	674	11	761	—	55	1



## Segue: TAV. 10 — Abitazioni occupate e non occupate, per servizio installato

N. d'or- dine	COMUNI	TOTALE ABITAZIONI E ALTRI ALLOGGI	ABITAZIONI FORNITE DI								ABITAZIONI SFORNITE DI		
			cucina	acqua potabile			latrina		bagno	impianto fisso di		acqua potabile e latrina	qualsiasi servizio
				di acquedotto		di pozzo	interna	esterna		illuminaz. elettrica	gas per cucina		
				interna	esterna								
59	Formigliana . . . . .	215	215	—	—	215	11	204	6	202	—	—	
60	Gaglianico . . . . .	651	651	—	—	630	96	550	26	639	—	1	
61	Gattinara . . . . .	2.101	2.100	1.154	210	726	268	1.825	181	2.063	—	2	
62	Ghislarengo . . . . .	355	347	—	—	353	28	327	13	509	—	—	
63	Giffenga . . . . .	52	51	—	—	47	2	27	—	47	—	3	
64	Graglia . . . . .	835	745	320	158	147	230	510	44	677	—	72	
65	Grèggio . . . . .	244	243	—	—	222	3	125	2	204	—	13	
66	Guardabosone . . . . .	258	256	166	14	65	85	166	6	216	—	3	
67	Lamporo . . . . .	310	309	—	—	283	11	291	—	300	—	5	
68	Lenta . . . . .	368	366	—	—	359	25	327	7	346	—	1	
69	Lessona . . . . .	801	800	349	88	152	243	425	55	781	—	71	
70	Lignana . . . . .	471	469	94	—	266	77	328	7	463	—	13	
71	Livorno Ferraris . . . . .	1.566	1.560	—	—	1.527	196	1.321	44	1.484	—	28	
72	Lòzzolo . . . . .	242	242	—	—	239	4	237	1	236	—	1	
73	Magnano . . . . .	431	431	27	27	323	17	412	2	384	—	—	
74	Massazza . . . . .	141	141	—	—	137	13	104	8	120	—	3	
75	Masserano . . . . .	1.187	1.166	446	93	581	296	746	89	1.101	—	41	
76	Mezzana Mortigliengo . . . . .	584	521	398	83	62	134	413	17	559	—	16	
77	Möllia . . . . .	146	146	24	21	1	72	71	2	119	—	2	
78	Moncrivello . . . . .	629	629	159	161	57	33	577	9	583	—	12	
79	Mongrando . . . . .	1.246	1.244	207	102	916	101	1.128	40	1.189	—	3	
80	Mosso Santa Maria . . . . .	817	810	272	364	24	376	422	68	800	—	7	
81	Motta dei Conti . . . . .	554	554	—	—	520	7	536	3	496	—	4	
82	Mottalciata . . . . .	505	504	7	9	479	23	459	5	457	—	2	
83	Muzzano . . . . .	238	238	115	12	102	58	175	22	185	—	2	
84	Netro . . . . .	714	712	167	92	107	125	524	20	537	—	42	
85	Occhieppo Inferiore . . . . .	1.098	1.085	547	128	364	196	861	57	1.066	—	11	
86	Occhieppo Superiore . . . . .	689	684	323	125	225	156	499	46	654	—	5	
87	Olcenengo . . . . .	457	457	—	—	455	19	437	9	431	—	—	
88	Oldenico . . . . .	186	186	1	—	177	2	179	1	167	—	4	
89	Palazzolo Vercellese . . . . .	793	791	—	—	642	64	570	12	758	—	109	
90	Pertengo . . . . .	297	297	—	—	294	20	274	13	278	—	1	
91	Pettinengo . . . . .	737	729	212	122	158	188	449	46	648	—	53	
92	Rezzana . . . . .	750	748	—	—	748	18	729	4	614	—	—	
93	Piatto . . . . .	170	165	85	47	38	45	124	10	168	—	—	
94	Piedicavallo . . . . .	437	406	170	24	5	207	88	27	359	—	132	
95	Pila . . . . .	88	88	9	7	—	21	67	—	84	—	—	
96	Piode . . . . .	103	103	18	4	1	62	38	2	91	—	3	
97	Pistolessa . . . . .	154	154	—	—	3	21	131	2	149	—	1	
98	Pollone . . . . .	861	861	475	244	117	350	499	104	779	—	—	
99	Ponderano . . . . .	863	863	12	3	847	295	568	26	826	—	1	
100	Pòrtula . . . . .	879	873	468	363	17	322	542	62	850	—	—	
101	Pòstua . . . . .	355	353	21	47	25	61	261	—	248	—	21	
102	Pralungo . . . . .	1.093	1.086	387	319	362	140	885	38	1.012	—	10	
103	Prarolo . . . . .	386	389	—	—	381	17	369	7	349	—	3	
104	Pray . . . . .	1.416	1.409	529	478	334	379	960	72	1.367	—	21	
105	Quaregna . . . . .	147	144	3	—	117	17	62	3	132	—	19	
106	Quarona . . . . .	1.018	992	283	355	45	192	781	67	943	—	30	
107	Quinto Vercellese . . . . .	248	243	—	—	242	14	225	7	237	—	—	
108	Quittengo . . . . .	352	346	169	109	21	203	125	54	319	—	11	
109	Rassa . . . . .	136	136	13	6	—	24	69	—	68	—	41	
110	Rima San Giuseppe . . . . .	68	68	15	8	3	13	49	4	50	—	6	
111	Rimasco . . . . .	100	100	21	4	2	16	78	3	72	—	6	
112	Rimella . . . . .	201	201	13	25	19	85	110	8	141	—	4	
113	Riva Valdòbbia . . . . .	238	236	93	14	4	166	64	19	192	—	4	
114	Rive . . . . .	376	357	—	—	373	6	351	1	329	—	1	
115	Roasio . . . . .	965	963	—	—	898	32	715	59	860	—	32	
116	Ronco Biellese . . . . .	592	592	238	35	294	158	403	42	554	—	6	



## Segue: Tav. 10 — Abitazioni occupate e non occupate, per servizio installato

N. d'or- dine	COMUNI	TOTALE ABITAZIONI E ALTRI ALLOGGI	ABITAZIONI FORNITE DI									ABITAZIONI SPORNITE DI	
			cucina	acqua potabile			latrina		bagno	impianto fisso di		acqua potabile e latrina	qualsiasi servizio
				di acquedotto		di pozzo	interna	esterna		illuminaz. elettrica	gas per cucina		
				interna	esterna								
117	Ronsecco . . . . .	608	607	—	—	607	32	573	5	599	—	—	—
118	Ròppolo . . . . .	355	354	8	16	330	19	335	7	314	—	—	—
119	Rosazza . . . . .	339	336	167	16	—	278	34	35	276	—	24	1
120	Rossa . . . . .	203	203	29	4	1	94	98	4	111	—	9	—
121	Rovasenda . . . . .	334	334	—	—	322	34	289	8	241	—	5	—
122	Sàbbia . . . . .	210	210	6	—	13	13	147	—	60	—	13	—
123	Sagliano Micca . . . . .	927	926	516	122	44	314	471	100	906	—	94	1
124	Sala Biellese . . . . .	469	466	192	217	40	12	446	1	364	—	3	—
125	Salasco . . . . .	202	201	8	43	129	11	185	7	195	—	4	—
126	Sali Vercellese . . . . .	150	149	—	—	148	23	125	2	138	—	1	—
127	Salùggia . . . . .	1.291	1.277	457	178	590	360	903	38	1.190	—	17	3
128	Salussola . . . . .	827	823	206	166	424	148	639	45	721	—	6	—
129	Sandigliano . . . . .	507	507	—	—	507	77	430	30	470	—	—	—
130	San Germano Vercellese . . . . .	1.268	1.253	266	80	903	98	1.120	27	1.161	—	9	—
131	San Paolo Cervo . . . . .	275	272	109	107	18	160	97	26	242	—	5	—
132	Santhià . . . . .	2.396	2.384	783	283	1.296	505	1.797	206	2.184	—	12	1
133	Scopa . . . . .	210	209	39	6	10	78	96	3	178	—	32	—
134	Scopello . . . . .	186	186	58	9	1	63	121	10	180	—	2	—
135	Selve Marcone . . . . .	93	93	2	3	83	11	81	1	86	—	1	—
136	Serravalle Sèsia . . . . .	1.767	1.755	710	300	567	314	1.356	99	1.707	—	46	1
137	Soprana . . . . .	416	400	212	162	14	51	315	6	386	—	19	12
138	Sordèvolo . . . . .	784	780	563	149	47	607	157	74	692	—	8	—
139	Sostegno . . . . .	358	357	166	28	126	100	216	20	331	—	13	1
140	Strona . . . . .	694	692	311	249	127	225	459	83	684	—	4	—
141	Stroppiana . . . . .	787	787	—	—	785	20	766	8	706	—	—	—
142	Ternengo . . . . .	126	125	45	29	8	26	77	7	112	—	17	—
143	Tollegno . . . . .	1.034	1.013	655	257	60	367	633	83	993	—	10	3
144	Torrazzo . . . . .	258	258	—	—	151	3	246	—	196	—	—	—
145	Tricerro . . . . .	517	510	—	—	455	24	461	3	484	—	18	1
146	Trino . . . . .	3.534	3.507	898	448	2.059	411	2.987	118	3.364	398	56	—
147	Trivero . . . . .	2.554	2.536	1.140	955	278	912	1.502	173	2.487	—	30	—
148	Tronzano Vercellese . . . . .	1.451	1.441	188	51	1.196	124	1.308	35	1.353	—	3	—
149	Valdengo . . . . .	417	417	31	18	368	69	348	37	393	—	—	—
150	Valduggia . . . . .	973	967	245	243	452	449	522	52	853	—	—	—
151	Vallanzengo . . . . .	143	139	65	17	35	48	84	4	123	—	9	2
152	Valle Mosso . . . . .	1.798	1.778	910	639	120	684	1.008	254	1.749	—	25	—
153	Valle San Nicolao . . . . .	666	658	233	218	100	189	361	24	621	—	40	1
154	Varallo . . . . .	2.930	2.913	1.312	773	116	911	2.010	216	2.728	—	1	—
155	Vèglio . . . . .	372	370	244	91	24	171	186	38	363	—	2	—
156	Vercelli . . . . .	13.728	13.486	6.657	2.619	4.231	3.639	9.752	1.852	13.180	4.926	17	—
157	Verrone . . . . .	106	105	—	—	99	5	98	2	94	—	2	—
158	Vigliano Biellese . . . . .	1.666	1.665	753	207	691	589	1.055	173	1.621	—	6	—
159	Villa del Bosco . . . . .	181	177	—	—	122	26	57	2	153	—	46	4
160	Villanova Biellese . . . . .	79	77	—	—	78	2	33	1	52	—	—	—
161	Villarboit . . . . .	374	373	18	—	95	25	342	1	352	—	4	—
162	Villata . . . . .	647	646	—	—	559	15	626	8	588	—	3	1
163	Viverone . . . . .	631	627	177	91	353	142	482	35	577	—	1	—
164	Vocca . . . . .	121	119	20	3	—	10	105	3	97	—	4	—
165	Zimone . . . . .	253	253	—	—	252	79	171	—	226	—	—	—
166	Zubiena . . . . .	684	684	88	49	402	44	614	12	520	—	18	—
167	Zumàglia . . . . .	372	372	203	57	54	89	241	22	353	—	12	—
	<b>Provincia . . . . .</b>	<b>135.123</b>	<b>133.630</b>	<b>44.811</b>	<b>21.895</b>	<b>54.277</b>	<b>31.551</b>	<b>96.455</b>	<b>9.838</b>	<b>125.097</b>	<b>8.965</b>	<b>2.854</b>	<b>246</b>

