

ISTITUTO CENTRALE DI STATISTICA  
IX CENSIMENTO GENERALE DELLA POPOLAZIONE

4 NOVEMBRE 1951

VOLUME I  
DATI SOMMARI PER COMUNE

FASCICOLO 16

PROVINCIA DI VARESE



SOC. ABETE - ROMA  
1955

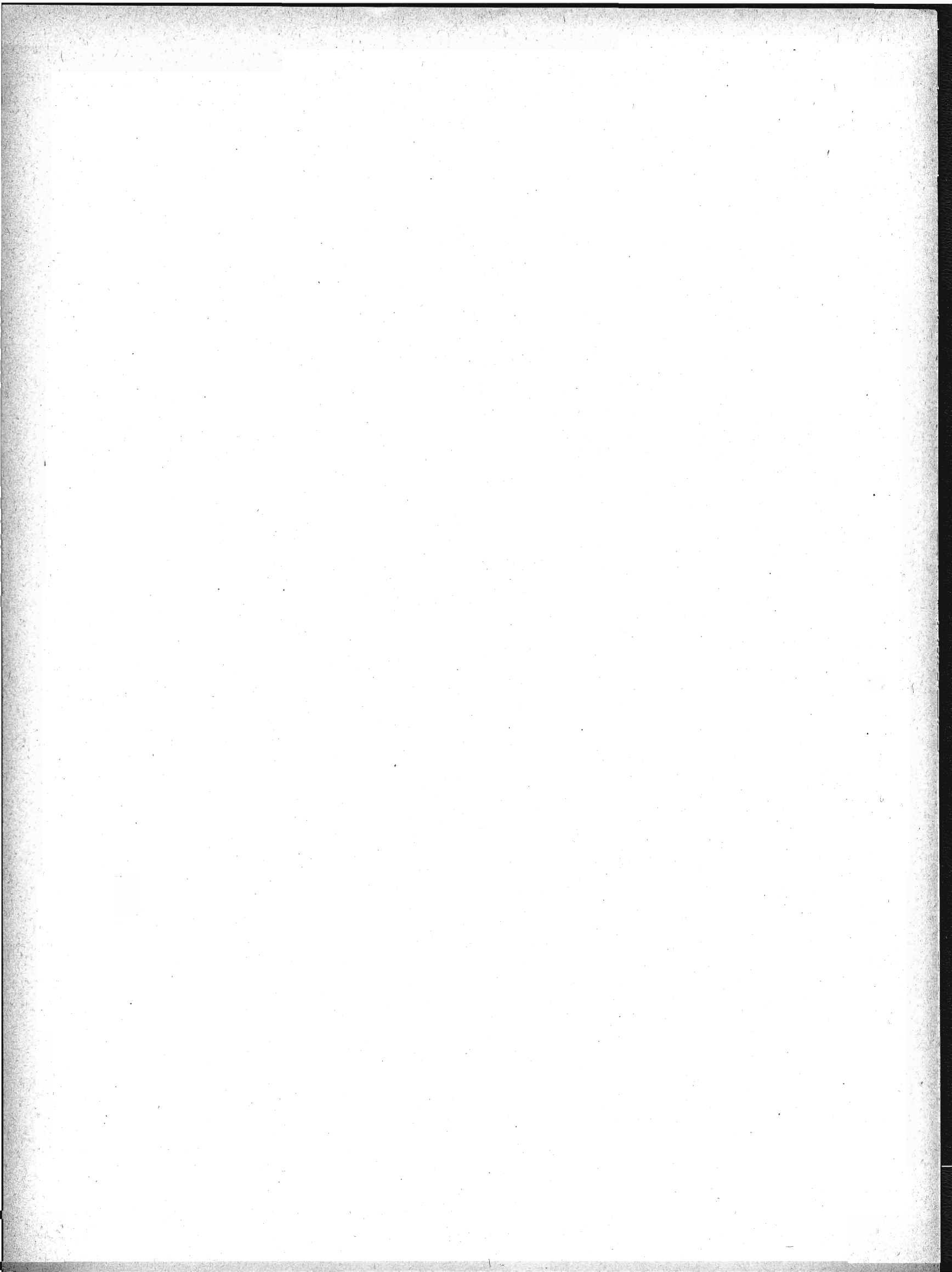

## INDICE

### CARTA PLANIMETRICA

AVVERTENZE . . . . .	Pag.	5
TAVOLA 1 - Superficie territoriale e densità - Popolazione per sesso : residente, per specie di località abitata ; residente temporaneamente assente, per luogo di presenza ; presente, per carattere della dimora . . . . .	»	12
» 2 - Altitudine e popolazione residente dei comuni, delle frazioni geografiche e delle località abitate . . . . .	»	16
» 3 - Popolazione residente, per sesso e stato civile . . . . .	»	26
» 4 - Popolazione residente, per sesso e classi di età . . . . .	»	28
» 5 - Popolazione residente in età da 6 anni in poi, per sesso : analfabeti ; alfabeti, secondo il titolo di studio . . . . .	»	32
» 6 - Popolazione residente in età da 10 anni in poi, per sesso : attiva, secondo il ramo di attività economica ; non attiva, secondo alcuni gruppi di condizioni non professionali . . . . .	»	36
» 7 - Popolazione residente attiva, per sesso : addetta al ramo dell'agricoltura, caccia e pesca e ad altri rami di attività economica, secondo la condizione sociale . . . . .	»	40
» 8 - Famiglie residenti : in totale ; col capo famiglia addetto al ramo dell'agricoltura, caccia e pesca e ad altri rami di attività economica, per condizione sociale del capo famiglia . . . . .	»	44
» 9 - Abitazioni, altri alloggi e relativi abitanti. Abitazioni e relative stanze, per titolo di godimento . . . . .	»	48
» 10 - Abitazioni occupate e non occupate, per servizio installato . . . . .	»	50

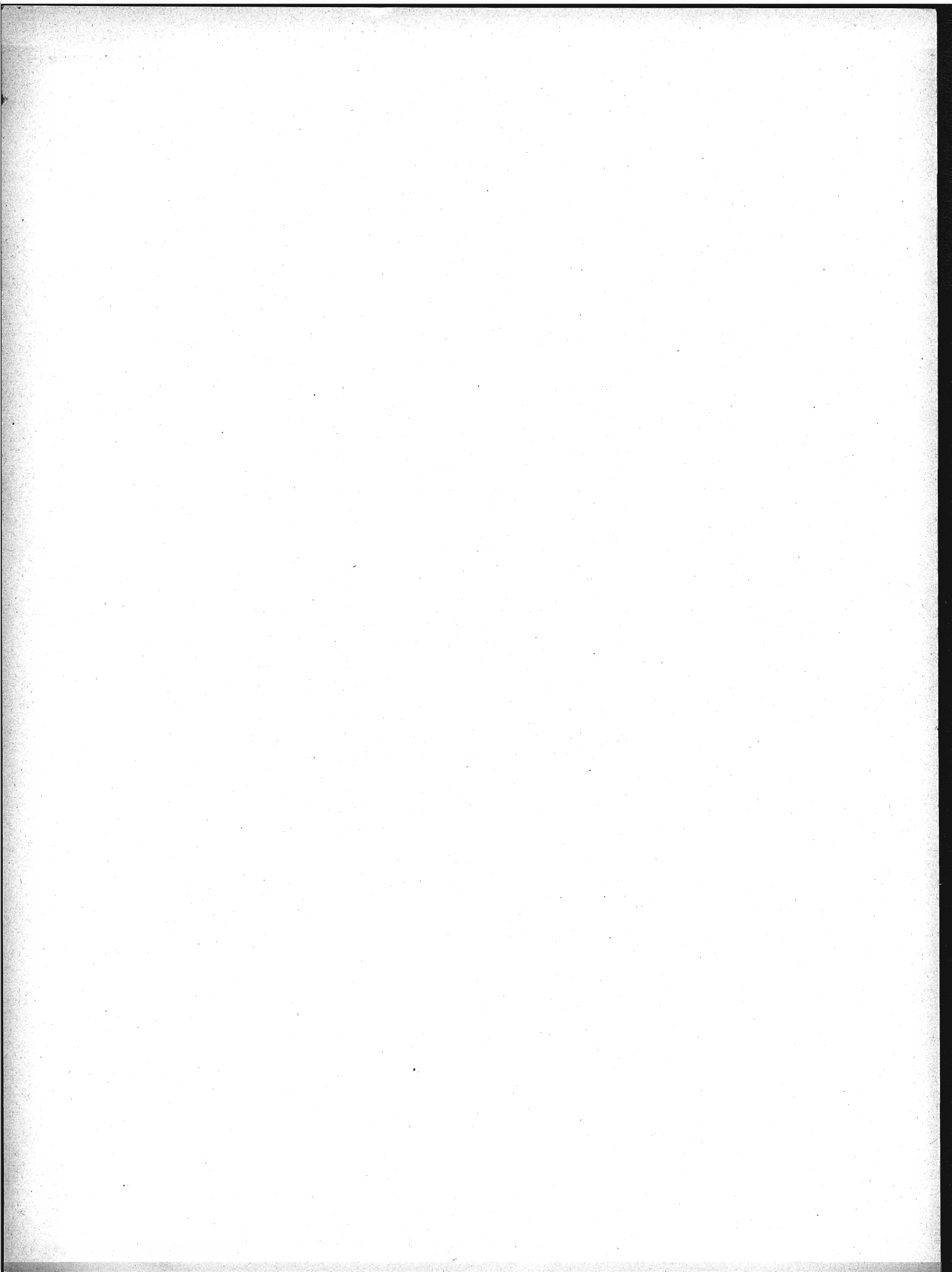

## AVVERTENZE

Le presenti « avvertenze » hanno lo scopo di eliminare le eventuali incertezze che possono sorgere nella interpretazione dei dati, allorchè si consultano le tavole statistiche contenute nel fascicolo. A tal fine si è ritenuto necessario definire le modalità cui fanno riferimento i dati indicati nelle predette tavole ogni qual volta esse modalità possano far sorgere dubbi sul loro preciso significato.

Per facilità di ricerca, accanto ad ogni modalità oggetto di definizione sono riportati, fra parentesi, i numeri distintivi delle tavole statistiche i cui dati sono classificati in funzione della modalità considerata.

Ai fini di eventuali raffronti fra i dati riportati nel presente fascicolo e quelli analoghi risultanti dal Censimento generale della popolazione al 21-4-1936, si richiama quanto esposto in proposito nella « Relazione generale » al IX Censimento generale della popolazione.

**1. - Carta planimetrica provinciale.** — Nella carta planimetrica (scala 1: 250.000) inserita nel fascicolo sono indicati, con riferimento alla data di censimento, i confini dei Comuni della provincia e la rete stradale e ferroviaria statale.

I confini comunali sono stati tracciati in base al piano topografico del IX Censimento generale della popolazione, formato con le tavolette al 25.000 dell'Istituto Geografico Militare; l'ubicazione dei centri capoluoghi di comune è stata contrassegnata con simboli convenzionali corrispondenti alle classi di ampiezza demografica (popolazione residente) indicate in calce alla carta stessa.

I Comuni sono contraddistinti da un numero progressivo secondo l'ordine geografico (dall'alto in basso e da sinistra a destra). Nel retro della carta è predisposto l'elenco dei Comuni in ordine alfabetico con riferimento anche al numero d'ordine geografico, onde facilitare l'individuazione dei singoli Comuni nella carta stessa.

**2. - Comune.** — La denominazione e la superficie territoriale dei Comuni fanno riferimento alla data di censimento (4 novembre 1951). La superficie territoriale (espressa in ettari) è quella fornita dagli Uffici Tecnici del Catasto o Erariali; eventuali differenze con i dati pubblicati nei fascicoli provinciali relativi al Censimento generale della popolazione del 21 aprile 1936 sono da ascrivere a variazioni territoriali o a rettifiche per accertamenti intervenuti successivamente.

Le zone di territorio in contestazione tra due o più Comuni sono comprese, ai fini del Censimento, nella circoscrizione di uno dei Comuni medesimi, come posto in evidenza, di volta in volta, con apposita nota in calce alle tavole 1 e 2. Analoga nota è stata apposta per le variazioni territoriali che hanno avuto esecuzione, successivamente alla data di censimento, fino al 30 giugno 1954.

**3. - Frazione geografica (Tav. 2).** — Quota parte di territorio comunale comprendente di norma un centro abitato, nonché nuclei abitati e case sparse circoscrivibili gravitanti sul centro. Sono considerate, inoltre, frazioni geografiche a se stanti, anche se disabitate:

a) le isole amministrative, cioè le parti di territorio comunale separate, da quella comprendente la casa comunale, dal territorio di altro o di altri Comuni e le isole marittime e lacuali;

b) le zone di territorio comprendenti nuclei o case sparse gravitanti su centri abitati di altri Comuni;

c) le zone di territorio di alta montagna completamente disabitata, le paludi, gli acquitrini e i laghi appartenenti ad un solo Comune, purchè di una certa ampiezza;

d) la parte di lago spettante a ciascun Comune, qualora il lago risulti diviso tra più Comuni;

e) le zone di territorio in contestazione tra due o più Comuni.

**4. - Località abitate** (*Tavv. 1 e 2*). — Aggregati più o meno grandi di case che, ai fini dell'insediamento della popolazione, si distinguono in: «centro abitato», «nucleo abitato», «case sparse». I centri e i nuclei abitati, aventi sempre un nome proprio, possono risultare costituiti da case situate nel territorio di due o più Comuni confinanti; tale particolarità è posta in evidenza, di volta in volta, con apposita nota.

— **Centro abitato** (*Tavv. 1 e 2*). — Aggregato di case contigue o vicine con interposte strade, piazze e simili, o comunque brevi soluzioni di continuità, caratterizzato dall'esistenza di servizi od esercizi pubblici determinanti un luogo di raccolta ove sogliono concorrere anche gli abitanti dei luoghi vicini, per ragioni di culto, istruzione, affari, approvvigionamenti e simili.

Sono considerati «centri abitati temporanei» le località turistiche, di cura e di villeggiatura non abitate continuamente, aventi, però, nel periodo di attività stagionale, i requisiti di centro abitato.

I centri che comprendono la casa comunale sono contrassegnati con asterisco.

— **Nucleo abitato** (*Tavv. 1 e 2*). — Aggregato di case, con almeno cinque famiglie, privo del luogo di raccolta che caratterizza il centro abitato. Il carattere di nucleo abitato è, inoltre, riconosciuto:

a) al gruppo, anche minimo, di case vicine tra loro, situate in zona montana, quando vi abitino almeno due famiglie e le condizioni della viabilità siano tali da rendere difficili e comunque non frequenti i rapporti con le altre località abitate;

b) all'aggregato di case (dirute o non dirute) in zona montana, già sede di popolazione e, alla data di censimento, disabitato per il noto fenomeno dello spopolamento montano;

c) ai fabbricati di aziende agricole e zootecniche (cascine, fattorie, masserie, ecc.), anche se costituiti da un solo edificio, purchè il numero delle famiglie in esso abitanti non sia inferiore a cinque;

d) ai conventi, alle case di cura, alle colonie climatiche e sanatoriali, agli orfanotrofi, alle case di correzione e alle scuole-convitto situati in aperta campagna;

e) agli edifici distanti da centri e nuclei abitati, con servizi od esercizi pubblici (stazione ferroviaria, centrale idroelettrica, spaccio, chiesa, ecc.), purchè negli stessi o nelle eventuali case prossime, da comprendere nel nucleo, abitino almeno due famiglie.

— **Case sparse** (*Tavv. 1 e 2*). — Case disseminate per la campagna o situate lungo strade a distanza tale tra loro da non poter costituire nemmeno un nucleo abitato.

**5. - Accentatura dei nomi dei Comuni, delle frazioni geografiche e delle località abitate.** — Ai fini della retta pronuncia dei nomi dei Comuni, delle frazioni geografiche e delle località abitate, è stato posto l'accento tonico sulle parole sdrucciole e tronche.

Le parole piane non sono state accentate anche se terminanti con vocali costituenti iato, mentre sono state accentate sulla penultima sillaba se terminanti con vocali costituenti dittongo.

Le parole terminanti con consonante sono state accentate se l'accento tonico non cade sull'ultima vocale.

**6. - Altitudine** (*Tav. 2*). — Per i Comuni e le frazioni geografiche è stata indicata l'altitudine minima e massima dell'intero territorio; l'altitudine dei centri abitati si riferisce al principale luogo di raccolta, di norma una piazza (della chiesa parrocchiale, del municipio, del mercato, ecc.); l'altitudine dei nuclei abitati fa riferimento ad un punto intermedio del terreno su cui sorgono le case dei nuclei stessi.

**7. - Popolazione residente** (*Tavv. 1 e 2*). — È costituita dal complesso delle persone aventi, alla data di censimento, la dimora abituale nel Comune considerato, anche se non iscritte nel registro della popolazione stabile, tanto se presenti quanto se temporaneamente assenti dal Comune, alla data medesima, per una delle seguenti ragioni: a) affari, diporto, breve cura e simili; b) balatico (bambini dati a balia); c) istruzione, riabilitazione, noviziato religioso; d) servizio militare di leva, di richiamo, di volontariato (esclusi i dispersi in guerra); e) servizio statale all'estero; f) missione fuori sede; g) attività svolte continuativamente in Comune diverso da quello di abitazione della famiglia, sempre che il rientro in famiglia ricorresse almeno settimanalmente; h) lavori stagionali o comunque temporanei; i) mancanza di sede fissa di lavoro; l) imbarco su navi della marina militare o mercantile; m) ricovero temporaneo in luoghi di cura o di assistenza, compreso il ricovero in istituti psichiatrici di durata inferiore a tre anni; n) detenzione in attesa di giudizio o condanna a pena inferiore a 5 anni o confino.

Nella popolazione residente di ciascun Comune sono compresi anche gli sfollati per eventi bellici che in esso hanno conservato l'iscrizione anagrafica, pur alloggiando fuori del territorio del Comune stesso, nel quale non hanno potuto ancora far ritorno per cause indipendenti dalla loro volontà, nonchè i cittadini italiani profughi da territori non più amministrati dall'Italia dopo l'ultima guerra (esclusa la Zona A del T.L.T.) che, alla data di censimento, si trovavano nel territorio del Comune.

La popolazione residente di ciascun centro o nucleo diviso fra due o più Comuni (*Tav. 2*) è data dalla somma delle quote parti riportate per il centro o nucleo stesso nei diversi Comuni di appartenenza indicati in nota.

**8. - Popolazione presente** (*Tav. 1*). — È costituita dalle persone presenti nel Comune considerato, alla data di censimento, tanto se residenti nel Comune, quanto se residenti in altri Comuni o all'estero.

**9. - Densità demografica dei Comuni** (*Tav. 1*). — Rapporto fra il totale della popolazione residente di ciascun Comune e la superficie territoriale del Comune espressa in Km<sup>2</sup>; il tutto, con riferimento alla data di censimento.

**10. - Assenza temporanea** (*Tav. 1*). — Riguarda coloro che, alla data di censimento, erano assenti dal Comune di residenza per una qualsiasi delle ragioni di cui al punto 7.

**11. - Età** (*Tavv. 5 e 6*). — È misurata in anni compiuti e pertanto nelle classificazioni per gruppi gli estremi inferiori e superiori di ciascuna classe sono espressi in anni compiuti. Così, ad es.:

- fino a 6 anni: dalla nascita fino al 6° anno di vita compiuto (cioè fino al 6° compleanno);
- da 6 a 10 anni: dal 6° anno compiuto fino al 10° anno compiuto (cioè fino al 10° compleanno);
- da 10 a 14 anni: dal 10° anno compiuto fino al 14° anno compiuto (cioè fino al 14° compleanno);
- da 14 a 18 anni: dal 14° anno compiuto fino al 18° anno compiuto (cioè fino al 18° compleanno);
- .....
- da 65 anni in poi: dal 65° anno compiuto in poi.

È da avvertire che i casi di censiti in età ignota sono stati eliminati mediante accertamenti presso i Comuni di residenza e di nascita dei censiti stessi; i rarissimi casi per i quali non è stato possibile accertare l'esatta data di nascita sono stati eliminati in base alle altre notizie del foglio di censimento interferenti con l'età.

**12. - Grado di istruzione dei censiti** (*Tav. 5*). — Si riferisce al più alto titolo di studio conseguito in qualsiasi scuola (pubblica o privata, italiana o straniera, anche all'estero), non alla più alta classe o al più alto corso frequentato con successo.

— **Analfabeti.** — Sono considerati tali coloro che hanno dichiarato di non sapere nè leggere nè scrivere (analfabeti completi), più coloro che hanno dichiarato di sapere solo leggere o solo scrivere (semi-analfabeti).

— **Alfabeti.** — Sono considerati tali coloro che hanno dichiarato di possedere un titolo di studio o, almeno, di saper leggere e scrivere. Gli scolari delle prime classi elementari, in età da 6 anni in poi, sono stati considerati alfabeti.

— **Alfabeti privi di titolo di studio.** — Coloro che non hanno conseguito neanche il minimo titolo di studio di scuola elementare (certificato di proscioglimento).

— **Alfabeti forniti di titolo di studio di scuola elementare.** — Coloro che hanno conseguito il certificato di proscioglimento o la licenza elementare.

— **Alfabeti forniti di titolo di studio di scuola media inferiore.** — Nel gruppo sono compresi anche coloro che hanno ultimato con successo i corsi ginnasiali.

— **Alfabeti forniti di titolo di studio di scuola media superiore.** — I censiti con titolo di studio di scuola artistica media sono compresi nel gruppo con titolo di studio di scuola media superiore tecnica, professionale e artistica.

**13. - Popolazione attiva e popolazione non attiva (Tavv. 6 e 7).** — La popolazione attiva è costituita dai censiti in età da 10 anni in poi esercitanti una professione, arte o mestiere. Sono compresi nella popolazione attiva anche i disoccupati, i militari (di leva, volontari e richiamati), i ricoverati temporaneamente in luoghi di cura o di assistenza, i detenuti in attesa di giudizio o condannati a pena inferiore a 5 anni e i confinati, per tutti i quali è stata considerata l'ultima attività professionale esercitata, rispettivamente, prima della disoccupazione, del servizio militare, del ricovero, della detenzione, del confino.

La popolazione non attiva è costituita dai censiti di qualunque età di condizione non professionale e cioè: bambini, studenti, persone in attesa di prima occupazione, donne attendenti alle cure domestiche, proprietari, benestanti, pensionati, infermi o ricoverati in luoghi di cura o di assistenza a tempo indeterminato, inabili permanenti, detenuti condannati a pena di 5 anni e più, persone viventi a carico della pubblica beneficenza, mendicanti, prostitute. Nella tavola 6 la popolazione non attiva considerata è quella in età da 10 anni in poi; pertanto nelle persone in attesa di prima occupazione sono comprese anche quelle, dichiaratesi tali, in età da 10 a 14 anni. Circa le donne attendenti alle cure domestiche, è da tener presente che sono considerate tali anche quelle che, pur esercitando una professione, arte o mestiere, dedicano prevalentemente la propria attività alla casa.

**14. - Ramo di attività economica in cui il censito esercita la professione, arte o mestiere (Tav. 6).** — La classificazione delle attività economiche predisposta dall'Istituto Centrale di Statistica, che ha per base l'attività (unica o prevalente) delle singole « unità locali » (fabbriche, botteghe artigiane, laboratori, negozi, sedi e filiali bancarie e assicurative, ospedali, gabinetti medici e studi professionali, esercizi pubblici, ecc.), si articola in categorie raggruppate in classi e successivamente in rami.

L'ordine di successione dei rami prende anzitutto in considerazione le attività economiche riguardanti la lavorazione della terra, l'allevamento del bestiame e la cattura di animali (agricoltura, caccia e pesca); poi lo sfruttamento del sottosuolo e la trasformazione dei prodotti (industrie estrattive e manifatturiere); seguono le costruzioni edilizie e stradali e le installazioni di impianti; indi, la produzione e distribuzione di energia elettrica e di gas e la distribuzione di acqua; i trasporti di cose e di persone e le comunicazioni di notizie; il commercio; il credito, le assicurazioni e le gestioni finanziarie; le prestazioni di servizi riguardanti il settore privato e, infine, i servizi prestati dall'amministrazione statale e da enti pubblici.

**15. - Posizione nella professione e condizione sociale (Tavv. 7 e 8).** — La condizione del censito in rapporto all'impresa (azienda, ente, ecc.) ove egli svolge la propria attività professionale individua la posizione nella professione. Nel presente fascicolo le predette posizioni, ad esclusione di quella di « coadiuvante », sono state opportunamente raggruppate e i gruppi così formati sono stati denominati, per brevità, « condizioni sociali » che, alla loro volta, sono state riunite in due grandi categorie: I) condizioni di « indipendente », se il censito gestisce l'impresa o, comunque, lavora in conto proprio; II) condizioni di « dipendente », se il censito lavora per conto altrui.

#### I) INDIPENDENTI

**A - Agricoltura, caccia e pesca.** — Sono considerati indipendenti: *a*) i conduttori non coltivatori e altri amministratori, cioè coloro che gestiscono un'azienda agricola, forestale, zootecnica o per la caccia o per la pesca, sopportandone il rischio e nella quale non impiegano nè l'opera manuale propria, nè quella dei familiari; *b*) i conduttori coltivatori, cioè coloro che gestiscono un'azienda agricola, forestale, zootecnica sopportandone il rischio e nella quale impiegano l'opera manuale propria o quella dei familiari; *c*) i terraticanti, cioè coloro che assumono (di solito per la durata del ciclo vegetativo) i lavori di una determinata coltura, in uno o più appezzamenti di terreno, dando in corrispettivo una prestabilita quantità di prodotto; *d*) i coloni parziari (mezzadri, terziari, ecc.), cioè coloro che coltivano un fondo avuto a colonia parziaria; *e*) i compartecipanti, cioè coloro che assumono, nel corso di un'annata agraria, una parte dei lavori necessari ad una coltivazione legnosa oppure tutti o parte dei lavori necessari ad una coltivazione erbacea, ricevendo come compenso una quota parte del prodotto; *f*) gli altri lavoratori in proprio, quali quelli che svolgono, in conto proprio, una attività di caccia o di pesca, eventualmente con l'aiuto di familiari, avendo o no personale retribuito alle proprie dipendenze.

**B - Altri rami di attività economica.** — Sono considerati indipendenti: *g*) gli amministratori titolari di azienda, cioè coloro che gestiscono un'azienda industriale, commerciale, ecc., sopportandone il rischio e nella quale non impiegano nè l'opera manuale propria, nè quella dei familiari; *h*) i liberi professionisti, cioè coloro che esercitano, in conto proprio, una professione o arte liberale, senza o con l'aiuto di personale



retribuito; i) gli altri lavoratori in proprio, quali quelli che gestiscono, in conto proprio, una piccola industria o bottega artigiana o negozio e simili, partecipandovi con lavoro manuale, eventualmente con l'aiuto di familiari, avendo o no personale retribuito alle proprie dipendenze.

## II) DIPENDENTI

A - *Agricoltura, caccia e pesca.* — Sono considerati dipendenti: a) i dirigenti, cioè coloro che esercitano, con il corrispettivo di una remunerazione, attività con funzioni direttive (tecniche o amministrative) o di rappresentanza per tutta o parte notevole di un'azienda agricola, forestale, zootecnica o per la caccia o per la pesca; b) impiegati, cioè coloro che esercitano, con il corrispettivo di una remunerazione, attività con funzioni esecutive in una delle aziende anzicitate; c) altri dipendenti, quali: i lavoratori agricoli (salarati fissi, a contratto annuo, a giornata, ecc.), gli operai, i manovali o braccianti e i garzoni, che svolgono la loro attività in una delle aziende suddette.

B - *Altri rami di attività economica.* — Sono considerati dipendenti: d) i dirigenti, cioè coloro che esercitano, con il corrispettivo di una remunerazione, attività con funzioni direttive (tecniche o amministrative) o di rappresentanza per tutta o parte notevole di un'azienda industriale, commerciale, ecc.; dei dipendenti dello Stato (civili e militari) sono considerati dirigenti quelli di grado superiore al VII e quelli esercitanti attività con funzioni direttive indipendentemente dal grado (capi di istituti di istruzione, ecc.); degli addetti al culto sono considerati dirigenti i vescovi, i capi di convivenze religiose, i parroci e similari; e) impiegati, cioè coloro che esercitano, con il corrispettivo di una remunerazione, attività con funzioni esecutive in un'azienda industriale, artigiana, commerciale, ecc.; dei dipendenti dello Stato (civili e militari) sono considerati impiegati quelli di grado inferiore al VI; f) altri dipendenti (di aziende industriali, artigiane, commerciali, ecc.), quali: gli operai (specializzati, qualificati e comuni), i manovali (specializzati e comuni) e i garzoni; i camerieri, i barbieri e simili, i lavoranti a domicilio per commissioni di fabbricanti e commercianti.

- COADIUVANTI DI INDIPENDENTI. — Sono compresi in questa posizione i familiari (parenti o affini) che coadiuvano un « indipendente », senza avere un rapporto d'impiego regolato in base a contratti di lavoro, nella conduzione di un'azienda, sia che si tratti di azienda agricola, forestale, zootecnica o per la caccia o per la pesca, sia che si tratti di azienda industriale o artigiana o commerciale, ecc.

**16. - Famiglia di censimento - Capo famiglia (Tav. 8).** — Ai fini del Censimento, per famiglia s'intende l'insieme di più persone abitualmente conviventi (cioè che coabitano e costituiscono un'unica economia, anche se limitata alla sola alimentazione), legate da vincoli di parentela, affinità, adozione, affiliazione, tutela o anche affettivi, nonchè di coloro che convivono con esse per ragioni di lavoro (domestici, garzoni, maggiordomi, ecc.) o perchè dozzinanti o pensionanti. Le famiglie residenti sono quelle i cui membri hanno dimora abituale nel Comune di censimento.

Ai fini del Censimento, capo famiglia è la persona considerata tale dai componenti della famiglia, ancorchè non sopporti il carico familiare.

La differenza fra il totale delle famiglie residenti nel Comune e la somma delle famiglie con capi famiglia addetti all'agricoltura, caccia e pesca e addetti ad altro ramo di attività economica corrisponde alle famiglie con capi famiglia in condizioni non professionali o, eventualmente, in età fino a 10 anni.

**17. - Abitazione (Tavv. 9 e 10).** — Uno o più vani funzionalmente destinati all'abitare, con ingresso indipendente su strada, pianerottolo, cortile, terrazza, ballatoio e simili, alla data di censimento occupati o destinati ad essere occupati da una famiglia oppure da più famiglie coabitanti. Sono comprese nelle abitazioni tutte le costruzioni in legno destinate all'abitare aventi sempre, però, i caratteri dell'igiene, della stabilità, ecc. Sono escluse, invece, dalla indagine: le costruzioni rurali abitate soltanto durante i lavori agricoli stagionali dagli addetti ai lavori stessi; le abitazioni con diritto di extraterritorialità (ambasciate, ecc.); i locali ad uso delle convivenze (caserme, conventi, ospedali, ecc.) e, infine, quelli adibiti esclusivamente all'esercizio di un'attività economica (uffici, laboratori, gabinetti medici, ecc.).

**18. - Abitazione occupata e non occupata (Tavv. 9 e 10).** — Le abitazioni occupate abitualmente da una o più famiglie residenti nel Comune sono considerate « abitazioni occupate »; sono considerate tali anche le camere di albergo costituenti appartamento a se stante, semprechè occupate abitualmente da persone residenti nel Comune. Ne consegue che gli abitanti relativi alle dette abitazioni sono quelli residenti (presenti o assenti alla data di censimento), il cui ammontare può essere inferiore, anche in

misura sensibile, alla popolazione residente del Comune a causa delle eventuali aliquote di detta popolazione (membri permanenti di convivenze, senza tetto, sfollati, ecc.) che non dispongono di abitazione nel Comune di iscrizione anagrafica.

Le abitazioni costruite, restaurate o trasformate di recente e ancora non abitate, quelle sfitte per qualsiasi ragione o anche occupate, periodicamente o no, da famiglia che abbia altrove la dimora abituale, sono considerate «abitazioni non occupate». Le camere di albergo costituenti appartamento a se stante, non occupate abitualmente da persone residenti nel Comune, sono state considerate come locali della convivenza e, pertanto, non sono state rilevate.

**19. - Altri alloggi (Tav. 9).** — Si intendono tutti gli alloggi non destinati funzionalmente all'abitare (alloggi di fortuna) occupati abitualmente da una o più famiglie residenti, presenti o assenti alla data di censimento (ad es. grotte, baracche, cantine, magazzini, negozi, uffici, locali di scuole e caserme, alloggi in campi profughi, archi di mura antiche e di ponti, carrozzoni ambulanti). Sono comprese negli altri alloggi anche le camere di albergo isolate (non costituenti appartamento), semprechè dimora non provvisoria di persone residenti nel Comune.

**20. - Vano utile o stanza (Tav. 9).** — Spazio coperto, delimitato da ogni lato da pareti (in muratura, legno o vetro), che riceve luce e aria dirette e di ampiezza tale da contenere almeno un letto. La cucina, l'ingresso, nonchè i vani ricavati dalle soffitte, se in possesso dei requisiti citati, sono considerati stanze.

Le stanze che compongono le abitazioni comprendono sia quelle destinate esclusivamente ad abitazione, sia quelle destinate esclusivamente ad altro uso (ad es. laboratorio, ufficio, studio professionale), sia quelle, infine, destinate promiscuamente ad abitazione e altro uso.

**21. - Vano accessorio; cucina (Tav. 10).** — Vano che non riceve luce o aria dirette o non ha un'ampiezza sufficiente a contenere un letto o, pur avendo tali requisiti, è destinato, per costruzione o successiva trasformazione, ai servizi igienici (bagno, toletta, latrina) oppure al disimpegno di altri vani (corridoio e simili).

Per cucina si intende il vano (utile o accessorio) con almeno uno dei due seguenti requisiti: impianto fisso per la cottura delle vivande, impianto fisso di acquaio per la rigovernatura delle stoviglie.

**22. - Titolo di godimento delle abitazioni (Tav. 9).** — Dei titoli di godimento sono stati posti in evidenza: proprietà e usufrutto, affitto (compreso il subaffitto); la differenza fra il totale delle abitazioni e la somma relativa ai titoli suddetti comprende le abitazioni in godimento per: enfiteusi, prestazione di servizi (coloni parziari, portieri, guardiani, ecc.), uso gratuito.

**23. - Servizi installati (Tav. 10).** — L'espressione « esterna », adottata per l'impianto di acqua potabile di acquedotto e per la latrina, vuol significare che i predetti servizi sono ubicati o nel corpo del fabbricato che comprende l'abitazione (ballatoi, pianerottoli, cortili, ecc.) o, eventualmente, nel giardino od orto annessi al medesimo, a disposizione dei soli abitanti del fabbricato e non del pubblico in genere.

Per abitazioni sfornite di acqua potabile e di latrina s'intendono quelle che non dispongono di tali servizi, nè all'interno, nè all'esterno; sfornite di qualsiasi servizio, quelle che non dispongono nemmeno di cucina.

TAVOLE

TAV. 1 — Superficie territoriale e densità - Popolazione per sesso: residente, per specie di località

N. d'or- dine	C O M U N I	Superficie territoriale  ha	Densità  ab./km <sup>2</sup>	P O P O L A Z I O N E								
				nei centri			nei nuclei			nelle case sparse		
				M	F	MF	M	F	MF	M	F	MF
1	Agra . . . . .	304	109	135	165	300	—	—	—	18	18	31
2	Albizzate . . . . .	379	669	1.082	1.139	2.221	124	105	229	38	46	84
3	Angera . . . . .	2.393	200	1.700	1.983	3.683	193	199	392	339	368	707
4	Arcisate . . . . .	1.063	354	1.334	1.515	2.849	145	116	261	331	327	658
5	Arsago Sèprio . . . . .	1.035	179	840	933	1.773	11	7	18	31	26	57
6	Azzate . . . . .	897	389	983	1.083	2.066	191	219	410	500	513	1.013
7	Bardello . . . . .	232	312	298	362	660	24	22	46	10	7	17
8	Bèdero Valcuvia . . . . .	255	157	190	204	394	—	—	—	3	3	6
9	Besnate . . . . .	768	346	1.081	1.241	2.322	138	118	256	46	35	81
10	Besozzo . . . . .	1.352	415	1.860	2.264	4.124	438	478	916	302	267	569
11	Biandronno . . . . .	837	145	519	577	1.096	—	—	—	55	63	118
12	Bisuschio . . . . .	712	245	577	623	1.200	255	250	505	23	18	41
13	Bòdio Lomnago . . . . .	445	187	320	345	665	34	29	63	56	49	105
14	Brèbbia . . . . .	631	310	596	670	1.266	93	110	203	237	253	490
15	Bregano . . . . .	226	163	152	164	316	—	—	—	22	30	52
16	Brinzio . . . . .	641	80	223	279	502	—	—	—	6	8	14
17	Brissago - Valtravaglia (a) . . . . .	1.123	113	390	479	869	88	117	205	92	90	191
18	Brusimpiano . . . . .	593	114	313	358	671	—	—	—	4	2	6
19	Busto Arsizio . . . . .	3.027	1.738	23.873	26.483	50.356	308	324	632	809	810	1.619
20	Cadegliano - Viconago . . . . .	1.025	129	431	496	927	128	159	287	53	60	113
21	Cadrezzate . . . . .	500	177	359	434	793	23	24	47	17	26	43
22	Cairate (b) . . . . .	1.134	410	1.928	2.056	3.984	212	209	421	131	110	241
23	Cantello . . . . .	1.061	279	1.347	1.566	2.913	—	—	—	20	26	46
24	Caravate . . . . .	505	309	275	319	594	376	389	765	94	107	201
25	Cardano al Campo . . . . .	938	446	1.818	1.964	3.782	87	93	180	112	109	221
26	Carnago . . . . .	622	445	778	817	1.595	410	415	825	168	180	348
27	Caronno Pertusella . . . . .	860	763	3.141	3.317	6.458	26	24	50	33	24	57
28	Caronno Varesino . . . . .	567	410	748	801	1.549	285	265	550	108	118	226
29	Casale Litta . . . . .	1.309	174	863	854	1.717	192	203	395	81	82	163
30	Casalzuigno . . . . .	729	126	336	411	747	83	83	166	4	2	6
31	Casciago . . . . .	403	425	657	766	1.423	55	66	121	88	82	170
32	Casorate Sempione . . . . .	689	444	1.462	1.582	3.044	—	—	—	7	9	16
33	Cassano Magnago . . . . .	1.219	726	4.244	4.470	8.714	28	19	47	41	46	87
34	Cassano Valcuvia . . . . .	410	117	209	224	433	—	—	—	26	20	46
35	Castellanza . . . . .	692	1.467	4.739	5.288	10.027	—	—	—	66	61	127
36	Castello Cabiaglio . . . . .	714	64	211	234	445	—	—	—	8	5	13
37	Castelsèprio . . . . .	388	189	304	329	633	38	37	75	12	12	24
38	Castelveccana . . . . .	2.095	92	673	844	1.517	48	50	98	156	166	322
39	Castiglione Olona . . . . .	709	513	818	897	1.715	674	639	1.313	309	303	612
40	Castronno . . . . .	374	540	786	858	1.644	170	165	335	19	22	41
41	Cavària con Premezzo . . . . .	323	711	878	925	1.803	155	149	304	99	90	189
42	Cazzago Bràbbia . . . . .	386	161	267	312	579	—	—	—	19	25	44
43	Cislago . . . . .	1.092	447	2.328	2.410	4.738	71	57	128	9	8	17
44	Cittiglio (c) . . . . .	1.575	182	1.188	1.402	2.590	63	82	145	65	61	126
45	Còcquio - Trevisago . . . . .	955	298	1.018	1.188	2.206	104	122	226	215	201	416
46	Comàbbio . . . . .	476	122	222	254	476	—	—	—	46	58	104
47	Comèrio . . . . .	1.384	239	1.030	1.199	2.229	458	453	911	87	81	168
48	Cremonaga . . . . .	460	80	127	110	237	69	63	132	—	—	—
49	Cròsio della Valle . . . . .	149	199	124	119	243	17	8	25	15	13	28
50	Cuasso al Monte . . . . .	1.673	122	815	934	1.749	104	162	266	18	13	31
51	Cunardo . . . . .	604	217	333	425	758	74	89	163	194	195	389
52	Curiglia con Monteviasco . . . . .	1.130	52	266	288	554	19	20	39	—	—	—
53	Cùvio (d) . . . . .	1.614	153	1.025	1.185	2.210	33	73	106	78	76	154
54	Davèrio . . . . .	402	256	363	397	760	111	87	198	38	35	73
55	Dumenza . . . . .	1.849	72	396	492	888	135	158	293	83	71	154
56	Fagnano Olona (e) . . . . .	863	722	2.422	2.581	5.003	349	346	695	286	244	530
57	Ferno . . . . .	851	306	1.180	1.261	2.441	61	68	129	15	15	30
58	Ferrera di Varese . . . . .	148	374	169	222	391	44	66	110	24	28	52
59	Gallarate . . . . .	2.097	1.418	12.499	14.762	27.261	255	287	542	942	983	1.925
60	Galliate Lombardo . . . . .	370	116	165	155	320	19	20	39	39	33	72
61	Gavirate . . . . .	1.334	381	2.163	2.492	4.655	36	44	80	162	187	349
62	Gazzada Schianno . . . . .	475	646	1.433	1.573	3.006	32	26	58	4	1	5

(a) Con D. P. 30-5-1953, n. 491 (G. U. n. 151 del 6-7-1953), dal comune di Brissago-Valtravaglia è stato staccato il territorio del ricostituito comune di Mesenzana (sup. ha 491, dato provvisorio; Olona (sup. ha 3, dato provvisorio; pop. res. ab. 21). — (c) Con D. P. 9-7-1953, n. 575 (G. U. n. 186 del 17-8-1953), dal comune di Cittiglio è stato staccato il territorio del ricostituito comune di comune di Duno (sup. ha 251, dato provvisorio; pop. res. ab. 173). — (e) Vedi comune di Cairate, nota b.

abitata; residente temporaneamente assente, per luogo di presenza; presente, per carattere della dimora

RESIDENTE									POPOLAZIONE PRESENTE									N. d'or- dine
TOTALE			temporaneamente assente che si trovava						con dimora						TOTALE			
			in comune diverso da quello di residenza			all'estero			abituale (residente)			temporanea (non residente)						
M	F	MF	M	F	MF	M	F	MF	M	F	MF	M	F	MF	M	F	MF	
153	178	331	12	2	14	5	3	8	136	173	309	15	13	28	151	186	337	1
1.244	1.290	2.534	37	32	69	23	—	23	1.184	1.258	2.442	230	24	254	1.414	1.282	2.696	2
2.232	2.550	4.782	83	59	142	45	5	50	2.104	2.486	4.590	42	73	115	2.146	2.559	4.705	3
1.810	1.958	3.768	82	46	128	20	8	28	1.708	1.904	3.612	142	142	284	1.850	2.046	3.896	4
882	966	1.848	25	11	36	3	—	3	854	955	1.809	13	10	23	867	965	1.832	5
1.674	1.815	3.489	61	23	84	29	2	31	1.584	1.790	3.374	53	101	154	1.637	1.891	3.528	6
332	391	723	13	3	16	14	1	15	305	387	692	20	25	45	325	412	737	7
193	207	400	6	3	9	12	1	13	175	203	378	7	4	11	182	207	389	8
1.265	1.304	2.669	32	26	58	4	3	7	1.229	1.365	2.594	20	16	36	1.249	1.381	2.630	9
2.600	3.009	5.609	85	80	165	111	68	179	2.404	2.861	5.265	64	124	188	2.468	2.985	5.453	10
574	640	1.214	21	9	30	11	3	14	542	628	1.170	32	24	56	574	652	1.226	11
855	891	1.746	37	25	62	39	25	64	779	841	1.620	52	67	119	831	908	1.739	12
410	423	833	9	5	14	1	1	2	400	417	817	6	7	13	406	424	830	13
926	1.033	1.959	52	27	80	47	13	60	826	993	1.819	24	16	40	850	1.009	1.859	14
174	194	368	5	—	5	9	1	10	160	193	353	1	—	1	161	193	354	15
229	287	516	4	2	6	12	4	16	213	281	494	6	8	14	219	289	508	16
570	695	1.265	20	15	35	32	9	41	518	671	1.189	18	153	171	536	824	1.360	17
317	360	677	22	12	34	5	1	6	290	347	637	3	7	10	293	354	647	18
24.990	27.617	52.607	764	365	1.129	48	18	66	24.178	27.234	51.412	1.142	622	1.764	25.320	27.856	53.176	19
612	715	1.327	23	13	36	41	6	47	548	696	1.244	22	12	34	570	708	1.278	20
399	484	883	14	6	20	9	—	9	376	478	854	4	3	7	380	481	861	21
2.271	2.375	4.646	67	34	101	9	—	9	2.105	2.341	4.536	35	21	56	2.230	2.362	4.592	22
1.367	1.592	2.959	55	20	75	67	8	75	1.245	1.564	2.809	84	76	160	1.329	1.640	2.969	23
745	815	1.560	29	22	51	67	26	93	649	767	1.416	27	21	48	676	788	1.464	24
2.017	2.166	4.183	77	36	113	7	2	9	1.933	2.128	4.061	24	33	57	1.957	2.161	4.118	25
1.356	1.412	2.768	60	36	96	6	3	9	1.290	1.373	2.663	31	39	70	1.321	1.412	2.733	26
3.200	3.365	6.565	84	45	129	13	3	16	3.103	3.317	6.420	17	20	37	3.120	3.337	6.457	27
1.141	1.184	2.325	74	40	114	2	2	4	1.065	1.142	2.207	27	31	58	1.092	1.173	2.265	28
1.136	1.139	2.275	43	14	57	13	2	15	1.080	1.123	2.203	7	9	16	1.087	1.132	2.219	29
423	496	919	19	17	36	67	10	77	337	469	806	12	13	25	349	482	831	30
800	914	1.714	23	24	47	23	7	30	754	883	1.637	15	33	48	769	916	1.685	31
1.469	1.591	3.060	54	34	88	19	2	21	1.396	1.555	2.951	16	29	45	1.412	1.584	2.996	32
4.313	4.535	8.848	155	58	213	21	2	23	4.137	4.475	8.612	91	39	130	4.228	4.514	8.742	33
235	244	479	7	10	17	13	1	14	215	233	448	1	2	3	216	235	451	34
4.805	5.349	10.154	188	152	340	17	7	24	4.600	5.190	9.790	49	33	82	4.649	5.223	9.872	35
219	239	458	15	12	27	19	2	21	185	225	410	3	57	60	188	282	470	36
354	378	732	7	3	10	1	—	1	346	375	721	2	2	4	348	377	725	37
877	1.090	1.967	45	46	91	13	6	19	819	1.008	1.827	37	37	74	856	1.045	1.901	38
1.801	1.839	3.640	58	35	93	22	3	25	1.721	1.801	3.522	20	23	43	1.741	1.824	3.565	39
975	1.045	2.020	44	9	53	20	3	23	911	1.033	1.944	9	15	24	920	1.048	1.968	40
1.132	1.164	2.296	41	20	61	4	2	6	1.087	1.142	2.229	39	18	57	1.126	1.160	2.286	41
286	337	623	10	3	13	10	5	15	266	329	595	9	8	17	275	337	612	42
2.408	2.475	4.883	90	36	126	4	1	5	2.314	2.438	4.752	17	29	46	2.331	2.467	4.798	43
1.316	1.545	2.861	62	42	104	21	6	27	1.233	1.497	2.730	41	43	84	1.274	1.540	2.814	44
1.337	1.511	2.848	41	37	78	40	9	49	1.256	1.465	2.721	153	71	224	1.409	1.536	2.945	45
268	312	580	11	7	18	2	—	2	255	305	560	1	4	5	256	309	565	46
1.575	1.733	3.308	75	38	113	31	13	44	1.469	1.682	3.151	61	85	146	1.530	1.767	3.297	47
196	173	369	17	4	21	10	—	10	169	169	338	3	2	5	172	171	343	48
156	140	296	2	1	3	1	1	2	153	138	291	3	4	7	156	142	298	49
937	1.109	2.046	49	39	88	76	31	107	812	1.039	1.851	308	173	481	1.120	1.212	2.332	50
601	709	1.310	28	23	51	23	12	35	550	674	1.224	5	12	17	555	686	1.241	51
285	308	593	13	7	20	33	9	42	239	292	531	9	3	12	248	295	543	52
1.136	1.334	2.470	55	33	88	46	8	54	1.035	1.293	2.328	19	33	52	1.054	1.326	2.380	53
512	519	1.031	15	4	19	7	6	13	490	509	999	2	11	13	492	520	1.012	54
614	721	1.335	54	37	91	27	8	35	533	676	1.209	25	93	118	558	769	1.327	55
3.057	3.171	6.228	88	52	140	7	2	9	2.962	3.117	6.079	35	25	60	2.997	3.142	6.139	56
1.256	1.344	2.600	43	19	62	3	—	3	1.210	1.325	2.535	6	8	14	1.216	1.333	2.549	57
237	316	553	12	11	23	4	1	5	221	304	525	3	4	7	224	308	532	58
13.696	16.032	29.728	464	266	730	35	18	53	13.197	15.748	28.945	403	499	902	13.600	16.247	29.847	59
223	208	431	8	3	11	3	2	5	212	203	415	1	—	1	213	203	416	60
2.361	2.723	5.084	82	63	145	65	20	85	2.214	2.640	4.854	92	113	205	2.306	2.753	5.059	61
1.469	1.600	3.069	57	35	92	22	11	33	1.390	1.554	2.944	27	20	47	1.417	1.574	2.991	62

pop. res. ab. 636). — (b) Con D. P. 16-8-1952, n. 1241 (G. U. n. 230 del 3-10-1952), dal comune di Cairate è stata staccata la zona di territorio denominata Fornaci e aggregata al comune di Fagnano Brenta (sup. ha 425, dato provvisorio; pop. res. ab. 850). — (d) Con D. P. 22-3-1954, n. 199 (G. U. n. 115 del 20-5-1954), dal comune di Cùvio è stato staccato il territorio del ricostituito

Segue: TAV. 1 — Superficie territoriale e densità - Popolazione per sesso: residente, per specie di località

N. d'ordine	COMUNI	Superficie territoriale ha	Densità ab./km <sup>2</sup>	POPOLAZIONE								
				nei centri			nei nuclei			nelle case sparse		
				M	F	MF	M	F	MF	M	F	MF
63	Gemònio . . . . .	368	464	496	599	1.095	76	86	162	228	224	452
64	Gerenzano . . . . .	976	493	2.297	2.354	4.651	49	39	88	33	38	71
65	Germignaga . . . . .	617	447	1.209	1.386	2.595	23	23	46	60	54	114
66	Golasecca . . . . .	743	267	901	1.029	1.930	—	—	—	24	31	55
67	Gorla Maggiore . . . . .	534	502	1.300	1.382	2.682	—	—	—	—	—	—
68	Gorla Minore . . . . .	772	609	2.228	2.341	4.569	—	—	—	73	57	130
69	Gornate - Olona . . . . .	478	258	365	392	757	79	70	149	166	160	326
70	Induno Olona . . . . .	1.245	339	1.026	1.220	2.246	710	707	1.417	254	307	561
71	Ispra . . . . .	1.579	143	663	747	1.410	249	258	507	175	164	339
72	Jerago con Orago . . . . .	403	677	1.265	1.339	2.604	26	25	51	37	36	73
73	Lavena - Ponte Tresa . . . . .	442	295	579	610	1.189	10	12	22	52	43	95
74	Laveno - Mombello . . . . .	2.592	260	2.407	2.813	5.220	471	519	990	265	274	539
75	Leggiano - Sangiano . . . . .	1.542	196	1.186	1.338	2.524	151	141	292	108	98	206
76	Lonate Ceppino . . . . .	478	407	796	845	1.641	118	104	222	43	40	83
77	Lonate Pozzolo . . . . .	2.912	222	2.917	3.034	5.951	159	129	288	100	114	214
78	Lozza . . . . .	167	408	252	288	540	23	19	42	51	49	100
79	Luino (a) . . . . .	2.729	405	4.367	4.997	9.364	383	423	806	421	449	870
80	Maccagno Superiore (b) . . . . .	1.883	120	953	1.053	2.006	45	37	82	85	83	168
81	Malgesso . . . . .	278	209	169	190	359	40	42	82	70	70	140
82	Malnate . . . . .	879	854	3.438	3.869	7.307	51	45	96	44	59	103
83	Marnate . . . . .	481	635	1.366	1.366	2.732	155	157	312	6	6	12
84	Marzio . . . . .	130	206	123	131	254	8	6	14	—	—	—
85	Masciago Primo . . . . .	195	80	72	56	128	—	—	—	18	10	28
86	Mercallo . . . . .	534	167	376	412	788	28	28	56	25	22	47
87	Montegrino - Valtravaglia . . . . .	1.233	117	451	549	1.000	156	172	328	62	58	120
88	Monvalle . . . . .	407	229	350	380	730	54	58	112	3	50	88
89	Morazzone . . . . .	548	399	739	808	1.547	310	320	630	4	4	8
90	Mornago . . . . .	1.235	176	990	950	1.940	42	32	74	88	77	165
91	Oggiona con Santo Stefano . . . . .	273	595	624	725	1.349	47	45	92	80	102	182
92	Olgiate Olona . . . . .	730	684	1.989	2.093	4.082	151	165	316	300	293	593
93	Origgio . . . . .	805	493	1.778	1.830	3.608	167	157	324	22	18	40
94	Orino - Àzzio . . . . .	608	145	382	472	854	5	4	9	10	8	18
95	Osmate Lentate . . . . .	343	94	126	111	237	—	—	—	40	44	84
96	Pino sulla sponda del Lago Maggiore . . . . .	711	37	77	78	155	51	30	81	16	13	29
97	Porto Cerèsio . . . . .	841	294	1.078	1.134	2.212	36	13	49	99	109	208
98	Porto Valtravaglia . . . . .	1.600	128	645	812	1.457	91	94	185	212	187	399
99	Ràncio Valcuvia . . . . .	448	127	236	274	510	9	7	16	20	22	42
100	Samarate . . . . .	1.598	441	3.318	3.463	6.781	115	110	225	23	23	46
101	Saronno . . . . .	1.084	1.960	9.876	10.934	20.810	146	153	299	64	70	134
102	Sesto Calende . . . . .	2.389	298	2.795	3.114	5.909	515	520	1.035	90	80	170
103	Solbiate Arno e Monte . . . . .	301	638	781	877	1.658	86	79	165	47	51	98
104	Solbiate Olona . . . . .	492	563	1.309	1.368	2.677	30	24	54	26	13	39
105	Somma Lombardo . . . . .	3.054	342	4.493	5.186	9.679	270	212	482	143	128	271
106	Sumirago . . . . .	1.150	259	1.425	1.378	2.803	24	27	51	60	65	125
107	Taino . . . . .	775	270	735	845	1.580	190	181	371	81	63	144
108	Ternate . . . . .	505	232	234	354	638	170	156	326	95	111	206
109	Tradate . . . . .	2.119	501	4.740	5.226	9.966	125	128	253	191	198	389
110	Travedona - Monate . . . . .	914	210	756	843	1.599	97	88	185	118	102	220
111	Tronzano Lago Maggiore . . . . .	1.104	25	114	121	235	—	—	—	24	20	44
112	Uboldo . . . . .	1.060	423	1.021	1.979	3.900	209	217	426	79	78	157
113	Valganna . . . . .	1.248	86	433	524	957	47	55	102	11	8	19
114	Val Marchirolo . . . . .	1.287	153	879	976	1.855	32	34	66	24	20	44
115	Varano Borghi . . . . .	332	486	669	801	1.470	62	73	135	3	5	8
116	Varese . . . . .	5.493	967	20.898	24.489	45.387	980	960	1.940	2.844	2.944	5.788
117	Vedano Olona . . . . .	712	534	1.682	1.901	3.583	54	57	111	57	54	111
118	Veddasca . . . . .	1.663	71	530	650	1.180	—	—	—	—	—	—
119	Venegono . . . . .	1.267	435	2.544	2.699	5.243	90	53	143	70	59	129
120	Vergiate . . . . .	2.161	237	2.227	2.482	4.709	127	129	256	70	81	151
121	Viggiù (c) . . . . .	1.567	306	1.839	2.276	4.115	166	136	302	211	174	385
122	Vizzola Ticino . . . . .	791	67	187	205	392	53	47	100	17	20	37
	<b>Provincia . . . . .</b>	<b>119.871</b>	<b>398</b>	<b>197.655</b>	<b>220.778</b>	<b>418.483</b>	<b>14.647</b>	<b>14.720</b>	<b>29.367</b>	<b>14.590</b>	<b>14.665</b>	<b>29.265</b>

(a) Con D. P. 30-5-1953, n. 490 (G. U. n. 154 del 9-7-1953), dal comune di Luino è stato staccato il territorio del ricostituito comune di Brezno di Bèdero (sup. ha 822, dato provvisorio; pop. due zone di territorio: l'una, con D. P. 30-5-1953, n. 476 (G. U. n. 150 del 4-7-1953), per ricostituire il comune di Cilvio (sup. ha 290, dato provvisorio; pop. res. ab. 927); l'altra, con D. P.

*abitata; residente temporaneamente assente, per luogo di presenza; presente, per carattere della dimora*

RESIDENTE									POPOLAZIONE PRESENTE									N. d'or- dine
TOTALE			temporaneamente assente che si trovava						con dimora						TOTALE			
			in comune diverso da quello di residenza			all'estero			abituale (residente)			temporanea (non residente)						
M	F	MF	M	F	MF	M	F	MF	M	F	MF	M	F	MF	M	F	MF	
800	909	1.709	30	22	52	22	3	25	748	884	1.632	13	14	27	761	898	1.659	63
2.379	2.431	4.810	56	23	79	5	3	8	2.318	2.405	4.723	25	13	38	2.343	2.418	4.761	64
1.292	1.463	2.755	46	28	74	24	18	42	1.222	1.417	2.639	18	17	35	1.240	1.434	2.674	65
925	1.060	1.985	31	14	45	59	17	76	835	1.029	1.864	9	13	22	844	1.042	1.886	66
1.300	1.382	2.682	41	9	50	1	1	2	1.258	1.372	2.630	6	7	13	1.264	1.379	2.643	67
2.301	2.398	4.699	79	26	105	4	2	6	2.218	2.370	4.588	55	66	121	2.273	2.436	4.709	68
610	622	1.232	28	10	38	21	2	23	561	610	1.171	23	15	38	584	625	1.209	69
1.990	2.234	4.224	82	50	132	36	20	56	1.872	2.164	4.036	42	56	98	1.914	2.220	4.134	70
1.087	1.169	2.256	37	17	54	29	4	33	1.021	1.148	2.169	37	9	46	1.058	1.157	2.215	71
1.328	1.400	2.728	56	32	88	4	—	4	1.268	1.368	2.636	11	15	26	1.279	1.383	2.662	72
641	665	1.306	31	17	48	26	10	36	584	638	1.222	45	28	73	629	666	1.295	73
3.143	3.606	6.749	130	94	224	24	11	35	2.989	3.501	6.490	137	53	190	3.126	3.554	6.680	74
1.445	1.577	3.022	57	34	91	20	3	23	1.368	1.540	2.908	99	20	119	1.467	1.560	3.027	75
957	989	1.946	29	14	43	6	3	9	922	972	1.894	20	6	26	942	978	1.920	76
3.176	3.277	6.453	99	81	180	7	1	8	3.070	3.195	6.265	34	30	64	3.104	3.225	6.329	77
326	356	682	15	6	21	5	2	7	306	348	654	1	4	5	307	352	659	78
5.171	5.869	11.040	245	162	407	92	75	167	4.834	5.632	10.466	203	147	350	5.037	5.779	10.816	79
1.083	1.173	2.256	75	47	122	44	21	65	964	1.105	2.069	23	26	49	987	1.131	2.118	80
279	302	581	4	6	10	12	6	18	263	290	553	4	6	10	267	296	563	81
3.533	3.973	7.506	126	101	227	126	47	173	3.281	3.825	7.106	56	51	107	3.337	3.876	7.213	82
1.527	1.529	3.056	39	16	55	—	—	—	1.488	1.513	3.001	14	11	25	1.502	1.524	3.026	83
131	137	268	8	9	17	5	—	5	118	128	246	2	9	11	120	137	257	84
90	66	156	4	1	5	6	—	6	80	65	145	1	—	1	81	65	146	85
429	462	891	16	9	25	15	1	16	398	452	850	13	7	20	411	459	870	86
669	779	1.448	26	25	51	20	7	27	623	747	1.370	89	50	139	712	797	1.509	87
442	488	930	24	4	28	42	—	42	376	484	860	3	6	9	379	490	869	88
1.053	1.132	2.185	44	24	68	13	—	13	996	1.108	2.104	19	12	31	1.015	1.120	2.135	89
1.120	1.059	2.179	53	19	72	4	—	4	1.063	1.040	2.103	28	34	62	1.091	1.074	2.165	90
751	872	1.623	21	12	33	4	1	5	726	859	1.585	7	1	8	733	860	1.593	91
2.440	2.551	4.991	71	46	117	8	3	11	2.361	2.502	4.863	222	210	432	2.583	2.712	5.295	92
1.967	2.005	3.972	60	18	78	5	—	5	1.902	1.987	3.889	12	137	149	1.914	2.124	4.038	93
397	484	881	15	3	18	22	1	23	360	480	840	4	3	7	364	483	847	94
166	155	321	6	4	10	4	—	4	156	151	307	3	5	8	159	156	315	95
144	121	265	15	—	15	3	2	5	126	119	245	13	8	21	139	127	266	96
1.213	1.256	2.469	52	23	75	14	8	22	1.147	1.225	2.372	44	42	86	1.191	1.267	2.458	97
948	1.093	2.041	48	25	73	23	13	36	877	1.055	1.932	15	15	30	892	1.070	1.962	98
265	303	568	21	11	32	11	1	12	233	291	524	4	4	8	237	295	532	99
3.456	3.596	7.052	112	58	170	3	2	5	3.341	3.536	6.877	35	43	78	3.376	3.579	6.955	100
10.086	11.157	21.243	329	166	495	28	5	33	9.729	10.986	20.715	563	328	891	10.292	11.314	21.606	101
3.400	3.714	7.114	141	71	212	70	11	81	3.189	3.632	6.821	54	53	107	3.243	3.685	6.928	102
914	1.007	1.921	24	17	41	5	1	6	885	989	1.874	14	19	33	899	1.008	1.907	103
1.365	1.405	2.770	37	20	57	1	—	1	1.327	1.385	2.712	15	14	29	1.342	1.399	2.741	104
4.906	5.526	10.432	170	104	274	68	21	89	4.668	5.401	10.069	192	101	293	4.860	5.502	10.362	105
1.509	1.470	2.979	49	29	78	10	1	11	1.450	1.440	2.890	41	39	80	1.491	1.479	2.970	106
1.006	1.089	2.095	25	20	45	21	7	28	960	1.062	2.022	18	15	33	978	1.077	2.055	107
549	621	1.170	24	19	43	1	—	1	524	602	1.126	7	13	20	531	615	1.146	108
5.056	5.552	10.608	170	98	268	98	36	134	4.788	5.418	10.206	352	232	584	5.140	5.650	10.790	109
971	1.033	2.004	55	14	69	13	8	21	903	1.011	1.914	25	19	44	928	1.030	1.958	110
138	141	279	8	3	11	6	1	7	124	137	261	3	2	5	127	139	266	111
2.209	2.274	4.483	54	34	88	2	—	2	2.153	2.240	4.393	22	23	45	2.175	2.263	4.438	112
491	587	1.078	15	18	33	23	8	31	453	561	1.014	21	30	51	474	591	1.065	113
935	1.030	1.965	32	33	65	81	17	98	822	980	1.802	136	106	242	958	1.086	2.044	114
734	878	1.613	28	17	45	5	—	5	701	862	1.563	14	37	51	715	899	1.614	115
24.722	28.393	53.115	829	556	1.384	238	100	338	23.655	27.738	51.393	2.087	1.134	3.221	25.742	28.872	54.614	116
1.793	2.012	3.805	67	48	115	99	15	114	1.627	1.949	3.576	24	67	91	1.651	2.016	3.667	117
530	650	1.180	46	22	68	142	19	161	342	609	951	4	5	9	346	614	960	118
2.704	2.811	5.515	90	42	132	42	8	50	2.572	2.761	5.333	518	66	584	3.090	2.827	5.917	119
2.424	2.692	5.116	90	48	138	73	10	83	2.261	2.634	4.895	125	22	147	2.386	2.656	5.042	120
2.216	2.586	4.802	78	66	144	80	11	91	2.058	2.509	4.567	154	119	273	2.212	2.628	4.840	121
257	272	529	15	9	24	—	—	—	242	263	505	2	1	3	244	264	508	122
226.892	250.163	477.055	8.137	4.744	12.881	3.288	993	4.281	215.467	244.426	459.893	9.465	6.880	16.345	224.932	251.306	476.238	

res. ab. 725). — (b) Con D. P. 9-7-1953, n. 564 (G. U. n. 181 del 10-8-1953), la denominazione del Comune è stata modificata in Maccagno. — (c) Dal comune di Viggù sono state staccate 30-7-1953, n. 703 (G. U. n. 224 del 30-9-1953), per ricostituire il comune di Sáltrio (sup. ha 347, dato provvisorio; pop. res. ab. 957).

TAV. 2 — Altitudine e popolazione residente dei comuni, delle frazioni geografiche e delle località abitate

COMUNI FRAZIONI GEOGRAFICHE LOCALITÀ ABITATE	Alti- tudine m	Popo- lazione residente	COMUNI FRAZIONI GEOGRAFICHE LOCALITÀ ABITATE	Alti- tudine m	Popo- lazione residente	COMUNI FRAZIONI GEOGRAFICHE LOCALITÀ ABITATE	Alti- tudine m	Popo- lazione residente
<b>AGRA</b> . . . . .	770	<b>331</b>	<b>ARSAGO SÈPRIO</b> . . . . .	339	<b>1.848</b>	<b>BESOZZO</b> . . . . .	359	<b>5.609</b>
	350			255			193	
<b>AGRA</b> . . . . .	770	<b>331</b>	<b>ARSAGO SÈPRIO</b> . . . . .	339	<b>1.848</b>	<b>BESOZZO</b> . . . . .	330	<b>4.450</b>
	350			255			193	
Agra * . . . . .	770	300	Arsago Sèprio * . . . . .	290	1.773	Besozzo * . . . . .	276	2.551
Case sparse . . . . .	—	31	Molino Peschiera * . . . . .	255	18	Bogno . . . . .	266	718
			Case sparse . . . . .	—	57	Beverina . . . . .	240	131
<b>ALBIZZATE</b> . . . . .	355	<b>2.534</b>	<b>AZZATE</b> . . . . .	423	<b>3.489</b>	Bozza di Bogno . . . . .	202	13
	287			238		La Cartiera . . . . .	232	87
<b>ALBIZZATE</b> . . . . .	355	<b>2.534</b>	<b>AZZATE</b> . . . . .	415	<b>2.346</b>	Madre . . . . .	245	83
	287			238		Massino . . . . .	223	29
Albizzate * . . . . .	334	1.904	Azzate * . . . . .	332	1.078	Mercantello . . . . .	223	27
Valdarno . . . . .	307	317	Castello . . . . .	334	211	Miglierina . . . . .	240	28
Casa Airola . . . . .	312	32	Campo . . . . .	330	32	Motta . . . . .	245	183
Casa Bertolina . . . . .	350	39	Cascina Galgino . . . . .	255	22	Pedrone . . . . .	250	57
Casa Bollino . . . . .	315	43	Cascina Prada . . . . .	269	31	Pezza . . . . .	245	41
Tarabara (a) . . . . .	299	115	Cascina Valciasca . . . . .	265	30	Premonera . . . . .	229	53
Case sparse . . . . .	—	84	Erbamolle . . . . .	369	74	Case sparse . . . . .	—	449
			Vegonno . . . . .	338	122	<b>CARDANA</b> . . . . .	359	<b>577</b>
<b>ANGERA</b> . . . . .	410	<b>4.782</b>	Case sparse . . . . .	—	746		211	
	193		<b>BRUNELLO</b> . . . . .	423	<b>378</b>	Cardana . . . . .	253	387
<b>ANGERA</b> . . . . .	410	<b>3.801</b>		329		Benisio . . . . .	245	38
	193		Brunello . . . . .	411	313	Case Nuove . . . . .	325	12
Angera * . . . . .	205	2.901	Cascina Colodri . . . . .	354	26	Castelletto . . . . .	241	28
Cascina Bruschera . . . . .	204	103	Case sparse . . . . .	—	39	Pozzo . . . . .	322	42
Cascina Fornetto . . . . .	225	29	<b>BUGUGGIATE</b> . . . . .	376	<b>765</b>	Case sparse . . . . .	—	120
Cascina Paludi . . . . .	206	28		238		<b>LAGO MAGGIORE (c)</b> . . . . .	193	—
Cascina Viganne . . . . .	210	43	Buguggiate . . . . .	306	464	<b>OLGINÀSIO</b> . . . . .	300	<b>582</b>
Stazione di Taino-Angera (b) . . . . .	213	51	Montalbo . . . . .	376	73		224	
Case sparse . . . . .	—	646	Case sparse . . . . .	—	228	Olginàsio . . . . .	254	518
<b>BARZOLA</b> . . . . .	239	<b>127</b>	<b>LAGO DI VARESE (c)</b> . . . . .	238	—	Ronco . . . . .	277	64
	210			—		Case sparse . . . . .	—	—
Barzola . . . . .	230	127	<b>BARDELLO</b> . . . . .	266	<b>723</b>	<b>BIANDRONNO</b> . . . . .	308	<b>1.214</b>
Case sparse . . . . .	—	—		224			235	
<b>CAPRONNO</b> . . . . .	350	<b>201</b>	<b>BARDELLO</b> . . . . .	266	<b>723</b>	<b>BIANDRONNO</b> . . . . .	308	<b>1.030</b>
	222			224			235	
Capronno . . . . .	269	179	Bardello * . . . . .	263	660	Biandronno * . . . . .	262	940
Case sparse . . . . .	—	22	Casacce . . . . .	260	20	Case sparse . . . . .	—	90
<b>LAGO MAGGIORE (c)</b> . . . . .	193	—	Officina Autotranviaria . . . . .	258	26	<b>CASSINETTA RIZZONE</b> . . . . .	267	<b>184</b>
<b>RANCO</b> . . . . .	317	<b>653</b>	Case sparse . . . . .	—	17		238	
	193		<b>LAGO DI BIANDRONNO (d)</b> . . . . .	239	—	Cassinetta Rizzone . . . . .	263	156
Ranco . . . . .	214	476	<b>LAGO DI VARESE (c)</b> . . . . .	238	—	Case sparse . . . . .	—	28
Cascina Giùlla . . . . .	213	75	<b>PALUDE (e)</b> . . . . .	240	—	<b>ISOLINO VIRGÌNIA (f)</b> . . . . .	241	—
Uponno . . . . .	215	63		239	—		238	
Case sparse . . . . .	—	39	<b>BÈDERO VALCÙVIA</b> . . . . .	796	<b>400</b>	<b>LAGO DI BIANDRONNO (g)</b> . . . . .	239	—
<b>ARCISATE</b> . . . . .	1042	<b>3.768</b>		348		<b>LAGO DI VARESE (c)</b> . . . . .	238	—
	323		<b>BÈDERO VALCÙVIA</b> . . . . .	796	<b>400</b>	<b>LAGO DI VARESE (c)</b> . . . . .	238	—
<b>ARCISATE</b> . . . . .	1042	<b>2.925</b>		348		<b>PALUDE (e)</b> . . . . .	240	—
	323		Bèdero Valcùvia * . . . . .	480	394		239	
Arcisate * . . . . .	381	2.183	Case sparse . . . . .	—	6	<b>BISÛSCHIO</b> . . . . .	1042	<b>1.746</b>
Dòvese . . . . .	395	101	<b>BESNATE</b> . . . . .	340	<b>2.659</b>		325	
Faruera . . . . .	393	28		265		<b>BISÛSCHIO</b> . . . . .	938	<b>1.464</b>
Fontana . . . . .	390	30	Besnate * . . . . .	300	2.322		329	
Case sparse . . . . .	—	583	Buzzano . . . . .	305	193	Bisùschio * . . . . .	345	840
<b>BRENNO USÈRIA</b> . . . . .	555	<b>843</b>	Centenate . . . . .	275	63	Piamo . . . . .	341	203
	334		Case sparse . . . . .	—	81	Beffa . . . . .	342	27
Brenno Usèria . . . . .	378	666	<b>BESNATE</b> . . . . .	340	<b>2.659</b>	Molinazzo . . . . .	338	23
Americana . . . . .	430	19		265		Molino dei Prati . . . . .	340	87
Lucino . . . . .	361	27	Besnate * . . . . .	300	2.322	Ponte . . . . .	362	107
Molino Prestini . . . . .	360	17	Buzzano . . . . .	305	193	Ravasina . . . . .	379	89
Monda . . . . .	382	22	Centenate . . . . .	275	63	Zerbi . . . . .	350	47
Usèria . . . . .	400	17	Case sparse . . . . .	—	81	Case sparse . . . . .	—	41
Case sparse . . . . .	—	75						

(a) Nucleo diviso con il comune di Caronno Varesino. — (b) Nucleo diviso con il comune di Taino. — (c) Frazione speciale: parte di lago diviso tra più Comuni. — (d) Frazione speciale: parte di lago diviso con il comune di Biandronno. — (e) Frazione speciale: palude. — (f) Frazione speciale: isola lacuale. — (g) Frazione speciale: parte di lago diviso con il comune di Bardello.



Segue: TAV. 2 — Alitudine e popolazione residente dei comuni, delle frazioni geografiche e delle località abitate

COMUNI FRAZIONI GEOGRAFICHE LOCALITÀ ABITATE	Alti- tudine m	Popo- lazione residente	COMUNI FRAZIONI GEOGRAFICHE LOCALITÀ ABITATE	Alti- tudine m	Popo- lazione residente	COMUNI FRAZIONI GEOGRAFICHE LOCALITÀ ABITATE	Alti- tudine m	Popo- lazione residente
<b>POGLIANA</b>	1042	282	<b>ROGGIANO</b>	550	243	<b>LAGO DI MONATE (a)</b>	266	—
Pogliana	487	157	Roggiano Valtravàglia	409	166	<b>CAIRATE</b>	325	4.646
Roncaccio	345	37	Educandato Agricolo	345	22		233	
Rossaga	341	88	<i>Case sparse</i>	—	55		325	1.489
<i>Case sparse</i>	—	—	<b>BRUSIMPIANO</b>	775	677	<b>BOLLADELLO</b>	260	—
<b>BÒDIO LOMNAGO</b>	413	833		271		Bolladello	281	1.354
Bòdio	292	583	<b>ARDENA</b>	700	81	Cascina Fornace (c)	265	21
Bòdio *	266	510	Ardena	473	81	<i>Case sparse</i>	—	114
<i>Case sparse</i>	—	73	<i>Case sparse</i>	—	—	<b>CAIRATE</b>	285	2.382
<b>LAGO DI VARESE (a)</b>	238	—	<b>BRUSIMPIANO</b>	775	596	Cairate *	276	1.946
<b>LOMNAGO</b>	413	250	Brusimpiano *	271	596	Cascina Barlam	279	11
Lomnago	276	155	<i>Case sparse</i>	289	590	Cascina Caimi	275	29
Casa Pombione	325	63	<b>LAGO DI LUGANO (a)</b>	—	6	Cascina Gitti	273	35
<i>Case sparse</i>	334	32		271		Molini Bianchi	275	101
<b>BRÈBBIA</b>	295	1.959	<b>BUSTO ARSIZIO</b>	244	52.607	Molini Picchetti	270	59
Brèbbia	193	1.959		195		Stazione di Cairate-Lonate	275	81
Brèbbia *	225	826	<b>BORSANO</b>	214	3.081	<i>Case sparse</i>	—	120
Brèbbia Superiore	295	440	Borsano	195	3.081	<b>PEVERANZA</b>	325	775
Bozza Molino	205	66	Cascina Burattana	209	2.835	Peveranza	277	684
Ghigèrima	215	57	Cascina Formaggiana	212	38	Cascina Biello	277	56
Ronchee	226	80	<i>Case sparse</i>	205	25	Cascina Stuppa	301	28
<i>Case sparse</i>	—	490		—	183	<i>Case sparse</i>	—	7
<b>LAGO MAGGIORE (a)</b>	193	—	<b>BUSTO ARSIZIO</b>	244	49.528	<b>CANTELLO</b>	461	2.959
<b>BRÈGANO</b>	339	368		203		Cantello *	305	2.505
Brègano	220	368	Busto Arsizio * (b)	228	47.521	Ligurno	461	2.505
Brègano *	339	368	Cascina Candiani	237	27	<i>Case sparse</i>	305	2.505
<i>Case sparse</i>	220	368	Cascina Cattabrega	219	34	<b>CANTELLO</b>	461	2.505
<b>BRÌNZIO</b>	1032	516	Cascina Cattabregghetta	220	44	Cantello *	404	1.703
Brinzio	400	516	Cascina Codina	216	43	Ligurno	420	756
Brinzio *	1032	516	Cascina Colombo	213	20	<i>Case sparse</i>	—	46
<i>Case sparse</i>	400	516	Cascina Crespi	220	30	<b>GAGGIOLO</b>	435	187
<b>BRISSAGO-VALTRAVÀGLIA</b>	1166	1.265	Cascina del Lupo	242	28	Gaggiolo	323	187
Brissago-Valtravàglia *	209	1.265	Cascina Desideri	242	28	<i>Case sparse</i>	—	—
Motto Inferiore	390	19	Cascina Favara	233	42	<b>VELMAIO</b>	454	267
Motto Superiore	461	17	Cascina Madonna in Veròncora	218	34	Velmàio	310	267
Novello	440	43	Cascina Malavita	225	26	<i>Case sparse</i>	392	267
<i>Case sparse</i>	—	12	Cascina Morano	231	45	<b>CARAVATE</b>	521	1.560
<b>MESENZANA</b>	1166	653	Cascina Pöveri	219	34	Caravate *	222	1.560
Mesenzana	226	653	Cascina Selvascia	237	117	Caravate	521	1.560
Le Piane	305	425	<i>Case sparse</i>	232	45	Caravate *	222	1.560
Molino di Anna	235	20	<b>CADEGLIANO-VICONAGO</b>	981	1.327	Caravate *	296	594
Pezza	226	46		262	1.327	Cadè	230	61
Pianazzo	310	22	Arbizzo	981	1.327	Canton d'Oro	267	248
<i>Case sparse</i>	—	124	Cadegliano *	262	1.327	Ca' Stecco	238	30
<b>MESENZANA</b>	1166	653	Viconago	478	212	Chiedo	275	81
Mesenzana	226	653	Argentera	429	325	Fornazze	275	100
Le Piane	305	425	Avignone	505	390	Molino dei Frati	236	22
Molino di Anna	235	20	Doneda	410	25	Pozzei	230	44
Pezza	226	46	Gaggio	390	54	Prato	233	154
Pianazzo	310	22	<i>Case sparse</i>	475	187	San Clemente	472	25
<i>Case sparse</i>	—	124		459	187	<i>Case sparse</i>	—	201
<b>MESENZANA</b>	1166	653	<b>CADREZZATE</b>	290	883	<b>CARDANO AL CAMPO</b>	257	4.183
Mesenzana	226	653		207	883	Cardano al Campo *	222	4.183
Le Piane	305	425	<b>CADREZZATE</b>	290	883	Cardano al Campo *	240	3.782
Molino di Anna	235	20	Cadrezzate *	207	883	Casone	232	55
Pezza	226	46	Mogno	251	793	Moncone	256	34
Pianazzo	310	22	<i>Case sparse</i>	278	47	Monterosso	257	91
<i>Case sparse</i>	—	124		—	43	<i>Case sparse</i>	—	221

(a) Frazione speciale: parte di lago diviso tra più Comuni. — (b) Centro diviso con il comune di Olgiate Olona. — (c) Nucleo diviso con il comune di Fagnano Olona. — (d) Centro diviso con il comune di Gallarate.

Segue: TAV. 2 — Altitudine e popolazione residente dei comuni, delle frazioni geografiche e delle località abitate

COMUNI FRAZIONI GEOGRAFICHE LOCALITÀ ABITATE	Alti- tudine m	Popo- lazione residente	COMUNI FRAZIONI GEOGRAFICHE LOCALITÀ ABITATE	Alti- tudine m	Popo- lazione residente	COMUNI FRAZIONI GEOGRAFICHE LOCALITÀ ABITATE	Alti- tudine m	Popo- lazione residente
<b>CARNAGO</b>	371 310	2.768	<b>CASALE LITTA</b>	414 243	646	<b>CASSANO MAGNAGO</b>	321 243	8.848
<b>CARNAGO</b>	371 310	2.296	Casale Litta *	382	414	<b>CASSANO MAGNAGO</b>	321 243	8.848
Carnago *	354	1.236	Cascina Gaggio	265	64	Cassano Magnago *	261	8.714
Borghetto	355	120	Tordera Inferiore	352	92	Cascina Boschiolo	254	47
Cattaneo Inferiore	335	70	Tordera Superiore	365	44	Case sparse	—	87
Cattaneo Superiore	341	134	Case sparse	—	32			
Colombera	355	47						
Cotonificio Crespi	365	19	<b>INARZO</b>	290 245	513	<b>CASSANO VALCÙVIA</b>	1087 245	479
Fornace	355	46	Inarzo	290	477	<b>CASSANO VALCÙVIA</b>	1087 245	479
San Remigio	350	43	Case sparse	—	36	Cassano Valcuvia *	296	433
Solaro	350	137				Case sparse	—	46
Stribiana Inferiore	370	114	<b>PALUDE (c)</b>	249 239	—			
Case sparse	—	330						
<b>ROVATE</b>	363 310	472	<b>SAN PANCRÀZIO</b>	352 281	148	<b>CASTELLANZA</b>	232 209	10.154
Rovato	352	359	San Pancrazio	325	112	<b>CASTELLANZA</b>	232 209	10.154
Licardo	346	95	Case sparse	—	36	Buon Gesù (d)	227	296
Case sparse	—	18				Castellanza *	217	9.731
			<b>VILLADÒSIA</b>	357 250	644	Case sparse	—	127
<b>CARONNO PERTUSELLA</b>	202 180	6.565	Villadòsia	317	429	<b>CASTELLO CABIÀGLIO</b>	1226 363	458
			Cascina Castellazzo	296	83	<b>CASTELLO CABIÀGLIO</b>	1226 363	458
<b>BARIOLA</b>	190 180	305	Cascina degli Alberi	287	54	Castello Cabiaglio *	514	445
Bariola (a)	181	255	Cascina Piattè	275	19	Case sparse	—	13
Birone	181	50	Case sparse	—	59			
Case sparse	—	—						
<b>CARONNO PERTUSELLA</b>	202 181	6.260	<b>CASALZUIGNO</b>	1235 264	919	<b>CASTELSEPRIO</b>	352 241	732
Caronno Pertusella *	192	4.211	<b>ARCUMÈGGIA</b>	1235 512	184	<b>CASTELSEPRIO</b>	352 241	732
Pertusella	189	1.992	Arcumèggia	570	184	Castelsèprio *	310	633
Case sparse	—	57	Case sparse	—	—	Cascina Quirespiro	330	32
			<b>CASALE</b>	700 264	735	Zacchetto	241	43
<b>CARONNO VARESINO</b>	403 299	2.325	Casale *	358	180	Case sparse	—	24
Caronno Varesino *	403	1.225	Zuigno	327	383			
Brughiera	382	30	Aga	504	18	<b>CASTELVECCANA</b>	1236 193	1.937
Maisa	394	61	Cariola	452	13	<b>CASTELVECCANA</b>	1236 193	1.937
Osteria	371	111	Casa Papa	310	14	Caldè	200	243
Palani I	368	108	Cavulca	327	34	Castello *	257	341
Palani II	368	13	Ronco Casale	375	45	Nasca	319	289
Papa	354	30	Ronco di Capocaccia	376	20	Ronchiano	257	264
Stribiana Superiore	398	134	Sanda	370	22	San Pietro	278	144
Zòia	355	24	Case sparse	—	6	Sarigo	342	236
Case sparse	—	177				Saltirana	296	72
			<b>CASCIAGO</b>	543 250	1.714	San Martino	285	26
<b>TRAVAINO</b>	371 299	412	<b>CASCIAGO</b>	543 353	1.170	Case sparse	—	322
Travaino	347	324	Casciago *	426	1.101			
Fornace	341	19	Case sparse	—	69	<b>LAGO MAGGIORE (e)</b>	193	—
Tarabara (b)	299	20				<b>CASTIGLIONE OLONA</b>	402 254	3.640
Case sparse	—	49	<b>MORÒSOLO</b>	401 260	544	<b>CARONNO GORNATE</b>	402 255	429
			Moròsolo	391	322	Gornate Superiore	321	221
<b>CASALE LITTA</b>	414 239	2.275	Casàrico	371	121	Caronno Corbellaro	343	72
<b>BERNATE</b>	414 242	324	Case sparse	—	101	Case sparse	—	136
Bernate	305	285						
Cascina Fabricco	250	39	<b>CASORATE SEMPIONE</b>	292 235	3.060			
Case sparse	—	—	<b>CASORATE SEMPIONE</b>	292 235	3.060			
			Casorate Sempione *	282	3.044			
			Case sparse	—	16			

(a) Centro diviso con il comune di Garbagnate Milanese (Milano). — (b) Nucleo diviso con il comune di Albizzate. — (c) Frazione speciale: palude. — (d) Centro diviso con il comune di Olgiate Olona. — (e) Frazione speciale: parte di lago diviso tra più Comuni.

Segue: TAV. 2 — Altitudine e popolazione residente dei comuni, delle frazioni geografiche e delle località abitate

COMUNI FRAZIONI GEOGRAFICHE LOCALITÀ ABITATE	Alti- tudine m	Popo- lazione residente	COMUNI FRAZIONI GEOGRAFICHE LOCALITÀ ABITATE	Alti- tudine m	Popo- lazione residente	COMUNI FRAZIONI GEOGRAFICHE LOCALITÀ ABITATE	Alti- tudine m	Popo- lazione residente
<b>CASTIGLIONE OLONA</b>	345	8.211	<b>CISLAGO</b>	262	4.883	<b>COMÈRIO</b>	1226	3.308
Castiglione Olona *	254		Cislago	225		Barasso	286	
Calimero	307	1.494	<b>CISLAGO</b>	262	4.580	Barasso	1226	1.032
Careno	322	77	Cislago *	232		Cassini	290	698
Careno Provinciale	318	113	Santa Maria Inziata	237	4.435	Molina	401	114
Cascina Bozza	322	30	Visconta	235	46	Case sparse	346	160
Casino	318	20	Case sparse	246	82		—	60
Falcetta	330	57	<b>MASSINA</b>	—	17	<b>COMÈRIO</b>	1168	1.491
Filiserà	313	98	Massina	236	303	Comerio *	286	
Filiserà	330	88	Case sparse	225		Chignolo	382	1.097
Madonna di Campagna	320	388	<b>CITTIGLIO</b>	231	303	Mattello	480	66
San Pietro	327	57	Brenta	—	—	Mirabella	498	26
Somadeo (a)	320	388	Case sparse	1235	2.861	Muro	325	11
Trono	315	155	<b>BRENTA</b>	218		Orocco	286	42
Villafranca	325	105	Brenta	1235	949	Picco	369	122
Case sparse	306	53	Cascine	250		Vigue	369	36
	—	476	Case sparse	276	779	Case sparse	410	29
<b>CASTRONNO</b>	390	2.020	<b>CITTIGLIO</b>	1062	1.796	<b>LUVINATE</b>	1226	785
Cascine Maggio	315		Cittiglio	218		Luvinate	290	
Case sparse	390	279	Cittiglio *	254	1.720	Case Nuove	425	434
	323		Vignola	264	43	Castello	450	75
<b>CASTRONNO</b>	374	1.447	Case sparse	—	33	Monastero	413	35
Castronno *	315		<b>VARARO</b>	1125	116	Rancio	420	59
Cascina Pietà	325	1.090	Vararo	544		Scirello	435	23
Cascinazza	315	93	Case sparse	726	91	Selvapiana	450	32
Castellazzo	371	35	<b>CÒCQUIO - TREVISAGO</b>	—	25	Case sparse	450	81
Sanitària Ceschina	354	79	Caldana	1139	2.848	<b>CREMENAGA</b>	970	369
Stabilimento Guzzi	315	79	Caldana	235		Cremonaga	252	
Case sparse	—	41	Cerro	774	894	Campagna	970	369
<b>SANT'ALESSANDRO</b>	375	294	Torre	295		Case sparse	252	
Sant'Alessandro	323		Case sparse	397	532	<b>CRÒSIO DELLA VALLE</b>	351	296
Collodri	343	275	<b>CÒCQUIO</b>	464	120	Cròsio della Valle *	274	296
Case sparse	350	19	Còcquio *	263	92	Cascina Coregò	351	296
	—	—	Sant'Andrea	—	150	Case sparse	274	243
<b>CAVÀRIA CON PREMEZZO</b>	320	2.296	Breno (d)	1139	1.954	Case sparse	306	25
Cavària *	257		Case sparse	235		<b>CUASSO AL MONTE</b>	—	28
Bertolotti	275	1.730	<b>COMÀBBIO</b>	471	580		1129	2.046
Cantalupa	257		Comàbbio	243		<b>CAVAGNANO</b>	274	
Ferrandi	257	1.330	Comàbbio *	471	580	Cavagnano	1050	661
Case sparse	258	109	Case sparse	243		Imborgnana Inferiore	490	
	—	96	<b>LAGO DI VARESE (b)</b>	307	476	Imborgnana Superiore	570	449
<b>PREMEZZO</b>	320	566	<b>LAGO DI COMÀBBIO (b)</b>	307	476	Sanatòrio della Croce Rossa Italiana	680	16
Premezzo	265		<b>LAGO DI MONATE (b)</b>	—	104	Tedesco	726	16
Case sparse	280	473		266		Villa Hèlios	726	27
	—	93	<b>CAZZAGO BRÀBBIA</b>	266		Case sparse	724	103
<b>CAZZAGO BRÀBBIA</b>	265	623	Cazzago Bràbbia *	471	580	<b>CUASSO AL MONTE</b>	1129	615
Case sparse	238		Case sparse	243		Borgnana	274	
	265	579	<b>LAGO DI MONATE (b)</b>	266		Cuasso al Monte *	471	206
<b>LAGO DI VARESE (b)</b>	238	—		—		Case sparse	532	404
<b>PALUDE (c)</b>	243	—		—			—	5
	239							

(a) Nucleo diviso con il comune di Venegono. — (b) Frazione speciale: parte di lago diviso tra più Comuni. — (c) Frazione speciale: palude. — (d) Nucleo speciale: ospizio.

Segue: TAV. 2 — *Altitudine e popolazione residente dei comuni, delle frazioni geografiche e delle località abitate*

COMUNI FRAZIONI GEOGRAFICHE LOCALITÀ ABITATE	Alti- tudine m	Popo- lazione residente	COMUNI FRAZIONI GEOGRAFICHE LOCALITÀ ABITATE	Alti- tudine m	Popo- lazione residente	COMUNI FRAZIONI GEOGRAFICHE LOCALITÀ ABITATE	Alti- tudine m	Popo- lazione residente
CUASSO AL PIANO	775 274	770	Dobbiate	348	77	Cardano al Campo (e)	240	38
Cuasso al Piano	330	690	Torre	290	43	Gallarate *	238	25.849
Loco	325	58	Case sparse	—	73	Cascina Celsi	232	109
Case sparse	—	22	<b>DUMENZA</b>	1575 250	<b>1.335</b>	Ponti	238	59
<b>CUNARDO</b>	796 298	<b>1.310</b>	<b>DUE COSSANI</b>	1575 300	<b>358</b>	Ronchi	254	281
CAMARTINO (a)	360 318	33	Due Cossani	552	285	Villa Monte Bello	289	93
Camartino	350	33	Campagnetta	535	21	Case sparse	—	1.925
Case sparse	—	—	Vignone	485	24	<b>GALLIATE LOMBARDO</b>	336 238	<b>431</b>
<b>CUNARDO</b>	796 298	<b>1.277</b>	Case sparse	—	28	<b>GALLIATE LOMBARDO</b>	336 238	<b>431</b>
Cunardo *	450	758	<b>DUMENZA</b>	1500 250	<b>977</b>	Galliate Lombardo *	336	320
Casanova	447	36	Dumenza	435	421	Gaggio	248	16
Raglio	454	67	Runo *	454	182	Gallione	318	23
Riano	462	27	Stivigliano	475	52	Case sparse	—	72
Case sparse	—	389	Torbera	400	42	<b>LAGO DI VARESE (f)</b>	238	—
<b>CURIGLIA CON MONTE- VIASCO</b>	1650 453	<b>593</b>	Trezzino	475	154	<b>GAVIRATE</b>	1139 238	<b>5.084</b>
CURIGLIA	1625 453	358	Case sparse	—	126	<b>GAVIRATE</b>	1139 238	<b>3.630</b>
Curiglia *	670	319	<b>FAGNANO OLONA</b>	275 224	<b>6.228</b>	Gavirate *	1139 238	<b>3.630</b>
Piero	635	39	Fagnano Olona	275 224	<b>6.228</b>	Ca' de' Monti	261	3.457
Case sparse	—	—	Bergoro	268	1.033	Case sparse	330	21
<b>MONTEVIASCO</b>	1650 550	<b>235</b>	Fagnano Olona *	265	3.970	<b>LAGO DI VARESE (f)</b>	238	—
Monteviasco	925	235	Balzarine	245	200	<b>OLTRONA AL LAGO</b>	318 238	<b>908</b>
Case sparse	—	—	Cascina Andrea	255	25	Oltrona al Lago	250	724
<b>CÙVIO</b>	1203 264	<b>2.470</b>	Cascina Deserto	255	63	Case sparse	—	184
CAVONA	610 273	289	Cascina Fornace (e)	265	140	<b>VOLTORRE</b>	325 238	<b>546</b>
Cavona	314	289	Cascina Perla	265	18	Volterre	250	474
Case sparse	—	—	Molino del Sasso	245	50	Beut	297	59
<b>CUVÈGLIO</b>	1203 264	<b>1.281</b>	Molino Gadda	235	77	Case sparse	—	13
Canonica *	287	118	Stazione di Fagnano Olona	224	23	<b>GAZZADA SCHIANNO</b>	442 300	<b>3.069</b>
Cuvèglio	294	515	Tintorie Tronconi	230	99	<b>GAZZADA</b>	442 337	<b>1.786</b>
Duno	552	173	Case sparse	227	530	Gazzada *	368	1.781
Vergòbbio	298	425	<b>FERNO</b>	228 208	<b>2.600</b>	Case sparse	—	5
Boffalora	285	47	Ferno *	211	2.191	<b>SCHIANNO</b>	442 300	<b>1.283</b>
Case sparse	—	3	Fornace	209	92	Schianno	397	1.225
<b>CÙVIO</b>	1168 264	<b>900</b>	Umanitaria	228	37	Campagnola	370	30
Cùvio	309	600	Case sparse	—	30	Vigano	365	28
Comacchio di Sopra (b)	331	59	<b>SAN MACÀRIO</b>	212 208	<b>250</b>	Case sparse	—	—
Case sparse	—	151	San Macàrio (d)	211	250	<b>GEMONIO</b>	406 233	<b>1.709</b>
<b>DAVÈRIO</b>	387 258	<b>1.031</b>	Case sparse	—	—	<b>GEMONIO</b>	406 233	<b>1.709</b>
DAVÈRIO	387 258	1.031	<b>FERRERA DI VARESE</b>	462 242	<b>553</b>	Gemònio *	303	1.095
Davèrio *	327	760	Ferrera di Varese *	462 242	<b>553</b>	Baraggia	255	18
Bossa	338	45	Bertolino	299	391	Cemento	280	49
Buggino	322	33	Frasnetti	364	44	Mirabello	262	77
<b>GALLARATE</b>	307 228	<b>29.728</b>	Rocca	365	32	Motte	285	18
<b>GALLARATE</b>	307 228	<b>29.728</b>	Case sparse	—	52	Case sparse	—	452
Caiello	260	1.374	<b>GALLARATE</b>	307 228	<b>29.728</b>	<b>GEMONIO</b>	406 233	<b>1.709</b>

(a) Frazione speciale: territorio gravitante sul comune di Ferrera di Varese. — (b) Nucleo diviso con il comune di Orino-Azzio. — (c) Nucleo diviso con il comune di Cairate. — (d) Centro diviso con il comune di Samarate. — (e) Centro diviso con il Comune omonimo. — (f) Frazione speciale: parte di lago diviso tra più Comuni.

Segue: TAV. 2 — Alitudine e popolazione residente dei comuni, delle frazioni geografiche e delle località abitate

COMUNI FRAZIONI GEOGRAFICHE LOCALITÀ ABITATE	Alti- tudine m	Popo- lazione residente	COMUNI FRAZIONI GEOGRAFICHE LOCALITÀ ABITATE	Alti- tudine m	Popo- lazione residente	COMUNI FRAZIONI GEOGRAFICHE LOCALITÀ ABITATE	Alti- tudine m	Popo- lazione residente
<b>GERENZANO</b> . . . . .	232	<b>4.810</b>	Frascarolo . . . . .	472	81	<b>LAGO MAGGIORE (a)</b> . . . . .	193	—
	212		Olona . . . . .	385	200			
<b>GERENZANO</b> . . . . .	232	<b>4.810</b>	Pezza . . . . .	400	364	<b>LAVENO</b> . . . . .	1062	<b>4.361</b>
	212		Piccolo Cottolengo . . . . .	400	31		193	
Gerenzano * . . . . .	226	4.651	San Cassano-Folla (c) . . . . .	352	155	Laveno * . . . . .	205	3.699
Casa Fusetti . . . . .	220	33	San Pietro . . . . .	380	298	Aequanera . . . . .	210	66
Inglesina . . . . .	221	55	San Salvatore . . . . .	400	40	Brena . . . . .	350	45
Case sparse . . . . .	—	71	Vandoni . . . . .	440	67	Brianza . . . . .	249	58
			Case sparse . . . . .	—	561	Brugnolo . . . . .	245	32
<b>GERMIGNAGA</b> . . . . .	350	<b>2.755</b>	<b>ISPRA</b> . . . . .	311	<b>2.256</b>	Cartiera . . . . .	214	15
	193			193		Casere . . . . .	768	25
<b>GERMIGNAGA</b> . . . . .	350	<b>2.755</b>	<b>BARZA</b> . . . . .	251	268	Chiso . . . . .	265	30
	193			210		Monteggia . . . . .	394	37
Germignaga * . . . . .	204	2.595	Barza . . . . .	235	181	Mulini-Ceramica Revelli . . . . .	214	18
Prati Marci . . . . .	204	26	Cascina Monteggia . . . . .	240	57	Profarè . . . . .	259	52
Ronchi . . . . .	325	20	Case sparse . . . . .	—	30	Rebolgiane . . . . .	265	36
Case sparse . . . . .	—	114				Case sparse . . . . .	—	248
<b>LAGO MAGGIORE (a)</b> . . . . .	193	—	<b>ISPRA</b> . . . . .	311	<b>1.988</b>	<b>MOMBELLO</b> . . . . .	521	<b>1.786</b>
				193			220	
<b>GOLASECCA</b> . . . . .	322	<b>1.985</b>	Ispra * . . . . .	220	1.229	Mombello . . . . .	286	1.064
	190		Campo Sportivo . . . . .	213	20	Bòstano . . . . .	256	72
<b>GOLASECCA</b> . . . . .	322	<b>1.985</b>	Cascina Antonietta . . . . .	211	60	Casanova . . . . .	292	185
	190		Cascina Camilla . . . . .	215	29	Corte . . . . .	307	145
Golasecca * . . . . .	287	1.930	Cascina Maria Teresa . . . . .	217	55	Rocca . . . . .	340	120
Case sparse . . . . .	—	55	Cascina Monzèglio . . . . .	216	37	Case sparse . . . . .	—	200
			Cascina San Giacomo . . . . .	211	21			
<b>GORLA MAGGIORE</b> . . . . .	270	<b>2.682</b>	Case Cartiera . . . . .	200	18	<b>LEGGIUNO - SANGIANO</b> . . . . .	532	<b>3.022</b>
	224		Case Nuove . . . . .	215	97		193	
<b>GORLA MAGGIORE</b> . . . . .	270	<b>2.682</b>	Lozze . . . . .	213	71	<b>LAGO MAGGIORE (a)</b> . . . . .	193	—
	224		Quassa . . . . .	210	42			
Gorla Maggiore * . . . . .	254	2.682	Case sparse . . . . .	—	309	<b>LEGGIUNO</b> . . . . .	326	<b>1.568</b>
Case sparse . . . . .	—	—	<b>LAGO MAGGIORE (a)</b> . . . . .	193	—		193	
<b>GORLA MINORE</b> . . . . .	256	<b>4.699</b>				Arolo . . . . .	225	290
	234		<b>JERAGO CON ORAGO</b> . . . . .	354	<b>2.728</b>	Ballarate . . . . .	230	214
<b>GORLA MINORE</b> . . . . .	256	<b>4.699</b>		274		Cellina . . . . .	247	340
	234		<b>JERAGO</b> . . . . .	354	<b>2.728</b>	Leggiuno * . . . . .	240	498
Gorla Minore * (b) . . . . .	237	4.569		274		Bosco . . . . .	292	40
Case sparse . . . . .	—	130	Jerago * . . . . .	326	1.795	Marzaro . . . . .	255	63
			Orago . . . . .	274	809	Molino . . . . .	204	33
<b>GORNATE - OLONA</b> . . . . .	377	<b>1.232</b>	Casa Bianchi . . . . .	290	51	Case sparse . . . . .	—	90
	246		Case sparse . . . . .	—	73	<b>RENO</b> . . . . .	326	<b>383</b>
<b>GORNATE INFERIORE</b> . . . . .	377	<b>1.040</b>	<b>LAVENA - PONTE TRESA</b> . . . . .	820	<b>1.306</b>		193	
	254			271		Reno . . . . .	216	211
Gornate Inferiore * . . . . .	303	600	<b>LAGO DI LUGANO (n)</b> . . . . .	271	—	Campagna . . . . .	233	26
Biccera . . . . .	290	63				Mirasole . . . . .	288	40
San Pancrazio . . . . .	254	86	<b>LAVENA</b> . . . . .	820	601	Case sparse . . . . .	—	106
Case sparse . . . . .	—	291		271		<b>SANGIANO</b> . . . . .	532	<b>1.071</b>
<b>TORBA</b> . . . . .	300	<b>192</b>	Lavena . . . . .	275	601		214	
	246		Case sparse . . . . .	—	—	Baraggia . . . . .	223	121
Torba . . . . .	246	157	<b>PONTE TRESA</b> . . . . .	500	<b>705</b>	Sangiano . . . . .	228	850
Case sparse . . . . .	—	35		271		Cobbione . . . . .	220	90
			Ponte Tresa * . . . . .	275	588	Case sparse . . . . .	—	10
<b>INDUNO OLONA</b> . . . . .	1032	<b>4.224</b>	Piacco . . . . .	425	22	<b>LONATE CEPPINO</b> . . . . .	303	<b>1.946</b>
	347		Case sparse . . . . .	—	95		233	
<b>INDUNO OLONA</b> . . . . .	1032	<b>4.224</b>	<b>LAVENO - MOMBELLO</b> . . . . .	1062	<b>6.749</b>	<b>LONATE CEPPINO</b> . . . . .	303	<b>1.946</b>
	347			193			233	
Induno Olona * . . . . .	394	2.246	<b>CERRO</b> . . . . .	323	<b>602</b>	Lonate Ceppino * . . . . .	287	1.641
Bròglio . . . . .	405	133		193		Caronati . . . . .	280	29
Ca' del Bosco . . . . .	430	48	Cerro . . . . .	200	457	Ceppine . . . . .	292	41
			Ceresolo . . . . .	210	54	Molino Lèpori . . . . .	300	33
			Case sparse . . . . .	—	91	Molino Taglioretti . . . . .	233	77
						Tommasini . . . . .	280	21
						Zuffolino . . . . .	285	21
						Case sparse . . . . .	—	83

(a) Frazione speciale: parte di lago diviso tra più Comuni. — (b) Centro diviso con il comune di Marnate. — (c) Nucleo diviso con il comune di Varese.

Segue: TAV. 2 — *Altitudine e popolazione residente dei comuni, delle frazioni geografiche e delle località abitate*

COMUNI FRAZIONI GEOGRAFICHE LOCALITÀ ABITATE	Alti- tudine m	Popo- lazione residente	COMUNI FRAZIONI GEOGRAFICHE LOCALITÀ ABITATE	Alti- tudine m	Popo- lazione residente	COMUNI FRAZIONI GEOGRAFICHE LOCALITÀ ABITATE	Alti- tudine m	Popo- lazione residente
<b>LONATE POZZOLO</b> . . . . .	216 144	<b>6.453</b>	<b>PISCIO</b> (a) . . . . .	478 314	20	<b>MARNATE</b> . . . . .	241 211	<b>3.056</b>
<b>LONATE POZZOLO</b> . . . . .	216 184	<b>4.925</b>	<i>Case sparse</i> . . . . .	—	20	<b>MARNATE</b> . . . . .	241 211	<b>3.056</b>
Lonate Pozzolo * . . . . .	205	4.587	<b>POPPINO</b> . . . . .	630 230	505	Gorla Minore (f) . . . . .	237	13
Calderona . . . . .	198	34	Poppino . . . . .	400	127	Marnate * . . . . .	227	2.712
Fornace . . . . .	214	33	Bonga . . . . .	409	71	Olgiate Olona (f) . . . . .	239	7
Gelata . . . . .	204	52	Rebisello . . . . .	415	24	Nizzolina . . . . .	230	312
Maggia . . . . .	204	62	Roggiolo . . . . .	420	170	<i>Case sparse</i> . . . . .	—	12
Sant'Anna . . . . .	197	48	<i>Case sparse</i> . . . . .	—	113	<b>MÀRZIO</b> . . . . .	875 550	<b>268</b>
<i>Case sparse</i> . . . . .	—	109	<b>MACCAGNO SUPERIORE</b> . . . . .	1200 193	<b>2.256</b>	<b>MÀRZIO</b> . . . . .	875 550	<b>268</b>
<b>SANT'ANTONINO TICINO</b> . . . . .	203 193	<b>1.212</b>	<b>CAMPAGNANO</b> . . . . .	931 325	<b>349</b>	Màrzio * . . . . .	728	254
Sant'Antonino Ticino . . . . .	203	1.212	Campagnano . . . . .	630	107	Roncate . . . . .	591	14
<i>Case sparse</i> . . . . .	—	—	Garabio . . . . .	535	210	<i>Case sparse</i> . . . . .	—	—
<b>TORNAVENTO</b> . . . . .	202 144	<b>316</b>	Saràngio . . . . .	524	22	<b>MASCIAGO PRIMO</b> . . . . .	580 265	<b>156</b>
Tornavento . . . . .	202	152	<i>Case sparse</i> . . . . .	—	10	<b>MASCIAGO PRIMO</b> . . . . .	580 265	<b>156</b>
Castellana . . . . .	196	35	<b>COLMEGNA</b> . . . . .	500 193	<b>378</b>	Masciagio Primo * . . . . .	343	128
Parravicino . . . . .	201	24	Colmegna . . . . .	203	275	<i>Case sparse</i> . . . . .	—	28
<i>Case sparse</i> . . . . .	—	105	<i>Case sparse</i> . . . . .	—	103	<b>MERCALLO</b> . . . . .	471 237	<b>891</b>
<b>LOZZA</b> . . . . .	384 276	<b>682</b>	<b>LAGO DÈLIO</b> (d) . . . . .	930	—	<b>LAGO DI COMÀBBIO</b> (e) . . . . .	243	—
<b>LOZZA</b> . . . . .	384 276	<b>682</b>	<b>LAGO MAGGIORE</b> (e) . . . . .	193	—	<b>MERCALLO</b> . . . . .	471 237	<b>891</b>
Lozza * . . . . .	329	540	<b>MACCAGNO</b> . . . . .	575 193	<b>1.468</b>	Mercallo * . . . . .	277	788
Cascina Bergamina . . . . .	276	42	Maccagno Inferiore . . . . .	208	587	Cascina Mirabella . . . . .	263	31
<i>Case sparse</i> . . . . .	—	100	Maccagno Superiore * . . . . .	210	774	Cascina Pozzi . . . . .	276	25
<b>LUINO</b> . . . . .	760 193	<b>11.040</b>	Caviggia . . . . .	421	21	<i>Case sparse</i> . . . . .	—	47
<b>BÈDERO</b> (a) . . . . .	760 225	<b>449</b>	Orascio . . . . .	336	39	<b>MONTEGRINO - VALTRA- VÀGLIA</b> . . . . .	972 207	<b>1.448</b>
Bèdero . . . . .	355	381	<i>Case sparse</i> . . . . .	—	47	<b>BOSCO VALTRAVÀGLIA</b> . . . . .	972 220	<b>569</b>
Canonica (b) . . . . .	403	14	<b>MUSIGNANO</b> . . . . .	1200 400	<b>61</b>	Bosco Valtravàglia * . . . . .	431	327
<i>Case sparse</i> . . . . .	—	54	Musignano . . . . .	746	53	Castendallo . . . . .	479	67
<b>BREZZO</b> (a) . . . . .	563 225	<b>186</b>	<i>Case sparse</i> . . . . .	—	8	Istituto Beata Vergine Fossetta . . . . .	471	7
Brezzo . . . . .	320	163	<b>MALGESSO</b> . . . . .	310 218	<b>581</b>	Ruera . . . . .	226	50
San Pietro . . . . .	336	19	<b>MALGESSO</b> . . . . .	310 218	<b>581</b>	Sciorbagnò . . . . .	480	49
<i>Case sparse</i> . . . . .	—	4	Malgesso Inferiore . . . . .	253	103	<i>Case sparse</i> . . . . .	—	69
<b>CA' BIANCA</b> (a) . . . . .	320 193	<b>70</b>	Malgesso Superiore * . . . . .	291	256	<b>GRÀNTOLA</b> . . . . .	810 238	<b>412</b>
<i>Case sparse</i> . . . . .	—	70	Cascina Collina . . . . .	264	23	Gràntola . . . . .	250	386
<b>LAGO MAGGIORE</b> (e) . . . . .	193	—	Cascina Costanza . . . . .	260	26	<i>Case sparse</i> . . . . .	—	26
<b>LONGHIROLO</b> . . . . .	630 300	<b>443</b>	Cascina Gremignee . . . . .	265	10	<b>MONTEGRINO - VALTRAVÀGLIA</b> . . . . .	972 207	<b>467</b>
Longhirolo . . . . .	418	151	Cascina Roncaglia . . . . .	255	23	Montegrino - Valtravàglia . . . . .	521	287
Cesco . . . . .	395	44	<i>Case sparse</i> . . . . .	—	140	Bonera . . . . .	550	78
Cucco . . . . .	410	20	<b>MALNATE</b> . . . . .	494 282	<b>7.506</b>	Cucco . . . . .	225	58
Pezze Inferiore . . . . .	335	41	<b>MALNATE</b> . . . . .	494 282	<b>7.506</b>	Sorti . . . . .	360	19
Pianazzo . . . . .	422	63	Gurone . . . . .	340	963	<i>Case sparse</i> . . . . .	—	25
Trebedora . . . . .	335	39	Malnate * . . . . .	355	5.571	<b>MONVALLE</b> . . . . .	268 193	<b>930</b>
<i>Case sparse</i> . . . . .	—	85	Rovera . . . . .	380	345	<b>LAGO MAGGIORE</b> (e) . . . . .	193	—
<b>LUINO</b> . . . . .	500 193	<b>9.387</b>	San Salvatore - Viale Como (e) . . . . .	370	428	<b>MONVALLE</b> . . . . .	268 193	<b>930</b>
Luino * . . . . .	202	8.542	Molini di Gurone . . . . .	282	96	Monvalle * . . . . .	226	466
Biviglione . . . . .	348	49	<i>Case sparse</i> . . . . .	—	103			
Càttel . . . . .	317	54						
Dogana Fornasette . . . . .	325	35						
Governo . . . . .	260	20						
Lisciacca . . . . .	320	21						
Moncucco . . . . .	271	122						
<i>Case sparse</i> . . . . .	—	524						

(a) Frazione speciale: parte di isola amministrativa. — (b) Nucleo speciale: collegio. — (c) Frazione speciale: parte di lago diviso tra più Comuni. — (d) Frazione speciale: lago. — (e) Centro diviso con il comune di Binago (Como). — (f) Centro diviso con il Comune cmonimo.

Segue: TAV. 2 — Altitudine e popolazione residente dei comuni, delle frazioni geografiche e delle località abitate

COMUNI FRAZIONI GEOGRAFICHE LOCALITÀ ABITATE	Alti- tudine m	Popo- lazione residente	COMUNI FRAZIONI GEOGRAFICHE LOCALITÀ ABITATE	Alti- tudine m	Popo- lazione residente	COMUNI FRAZIONI GEOGRAFICHE LOCALITÀ ABITATE	Alti- tudine m	Popo- lazione residente
Turro . . . . .	218	264	<b>ORIGGIO</b> . . . . .	200	<b>3.972</b>	<b>MUSADINO</b> . . . . .	1203	<b>517</b>
Cantone . . . . .	220	18		182			249	
Monvallina . . . . .	197	63	<b>ORIGGIO</b> . . . . .	200	<b>3.972</b>	Musadino . . . . .	314	301
Piano Superiore . . . . .	210	31		182		Ligurno . . . . .	364	72
Case sparse . . . . .	—	88	Origgio * . . . . .	193	3.608	Torre . . . . .	366	52
<b>MORAZZONE</b> . . . . .	442	<b>2.185</b>	Cascina Brèggio . . . . .	193	32	Case sparse . . . . .	—	92
	333		Cascina Maestroni . . . . .	195	48	<b>PORTO VALTRAVÀGLIA</b> . . . . .	282	<b>1.183</b>
<b>MORAZZONE</b> . . . . .	442	<b>2.185</b>	Cascina Muschiona . . . . .	186	209	Porto Valtravàglia * . . . . .	193	915
	333		Cascina Streppina . . . . .	193	35	Case sparse . . . . .	—	268
Morazzone * . . . . .	432	1.547	Case sparse . . . . .	—	40	<b>RÀNCIO VALCÙVIA</b> . . . . .	620	<b>568</b>
Caramamma . . . . .	420	105	<b>ORINO - ÀZZIO</b> . . . . .	1100	<b>881</b>		252	
Caronaccio . . . . .	430	51		272			575	
Cùffia . . . . .	426	163	<b>ORINO</b> . . . . .	1100	<b>881</b>	<b>CANTÈVRIA</b> . . . . .	260	<b>133</b>
Mezzanella . . . . .	410	67		272		Cantèvria . . . . .	284	124
Pagliate . . . . .	426	53	Àzzio . . . . .	399	422	Case sparse . . . . .	—	14
Roncaccio Inferiore . . . . .	410	59	Orino * . . . . .	442	432	<b>RÀNCIO VALCÙVIA</b> . . . . .	620	<b>430</b>
Roncaccio Superiore . . . . .	420	132	Comacchio di Sopra (d) . . . . .	331	9		252	
Case sparse . . . . .	—	8	Case sparse . . . . .	—	18	Ràncio Valcùvia * . . . . .	296	386
<b>MORNAGO</b> . . . . .	380	<b>2.179</b>				Casone . . . . .	252	16
	256		<b>OSMATE LENTATE</b> . . . . .	471	<b>321</b>	Case sparse . . . . .	—	28
<b>GRUGNOLA</b> . . . . .	325	<b>980</b>		259		<b>SAMARATE</b> . . . . .	232	<b>7.052</b>
	256		<b>LAGO DI MONATE (e)</b> . . . . .	266	—		210	
Grugnola . . . . .	285	621				<b>SAMARATE</b> . . . . .	232	<b>5.362</b>
Grugnolino . . . . .	275	56	<b>OSMATE LENTATE</b> . . . . .	471	<b>321</b>		213	
Vinago . . . . .	305	196		259		Samarate * . . . . .	222	3.304
Case sparse . . . . .	—	107	Osmate * . . . . .	334	237	Verghera . . . . .	223	1.833
<b>MONTONATE</b> . . . . .	380	<b>515</b>	Case sparse . . . . .	—	84	Cascina della Costa . . . . .	231	199
	280		<b>PINO SULLA SPONDA DEL</b> <b>LAGO MAGGIORE</b> . . . . .	1375	<b>265</b>	Cascina Tangina . . . . .	232	26
Montonate . . . . .	316	478		193		Case sparse . . . . .	—	—
Selve . . . . .	318	18	<b>LAGO MAGGIORE (e)</b> . . . . .	193	—	<b>SAN MACÀRIO</b> . . . . .	223	<b>1.690</b>
Case sparse . . . . .	—	19		193			210	
<b>MORNAGO</b> . . . . .	351	<b>684</b>	<b>PINO SULLA SPONDA DEL</b> <b>MAGGIORE</b> . . . . .	1375	<b>265</b>	San Macàrio (f) . . . . .	211	1.644
	269			193		Case sparse . . . . .	—	46
Mornago * . . . . .	281	589	Pino sulla sponda del Lago Maggiore * . . . . .	289	155	<b>SARONNO</b> . . . . .	230	<b>21.243</b>
Cascina Bosco Grosso . . . . .	304	33	Monti di Pino . . . . .	886	17		199	
Cascina Sarticcio . . . . .	313	23	Zenna . . . . .	197	64	<b>SARONNO</b> . . . . .	199	<b>21.243</b>
Case sparse . . . . .	—	39	Case sparse . . . . .	—	29	Saronno * . . . . .	212	20.810
<b>OGGIONA CON SANTO STÈ-</b> <b>FANO</b> . . . . .	315	<b>1.623</b>	<b>PORTO CERÈSIO</b> . . . . .	875	<b>2.469</b>	Cascina Beretta . . . . .	230	42
	260			271		Cascinetta . . . . .	221	51
<b>OGGIONA</b> . . . . .	315	<b>625</b>	<b>LAGO DI LUGANO (e)</b> . . . . .	271	—	Colombara . . . . .	207	206
	270					Case sparse . . . . .	—	134
Oggiona . . . . .	294	351	<b>PORTO CERÈSIO</b> . . . . .	875	<b>2.469</b>	<b>SESTO CALENDE</b> . . . . .	467	<b>7.114</b>
Monte Oliveto . . . . .	313	92		271			193	
Case sparse . . . . .	—	182	<b>LAGO DI LUGANO (e)</b> . . . . .	271	—	<b>LAGO MAGGIORE (e)</b> . . . . .	193	—
<b>SANTO STÈFANO</b> . . . . .	305	<b>998</b>				<b>LENTATE VERBANO</b> . . . . .	467	<b>341</b>
	260		Besano . . . . .	350	806		243	
Santo Stefano * . . . . .	297	998	Porto Cerèsio * . . . . .	280	1.406	Lentate Verbanò . . . . .	287	230
Case sparse . . . . .	—	—	Ca' del Monte . . . . .	525	49	Piana . . . . .	247	44
<b>OLGIATE OLONA</b> . . . . .	247	<b>4.991</b>	Case sparse . . . . .	—	208	Pignone . . . . .	247	24
	211		<b>PORTO VALTRAVÀGLIA</b> . . . . .	1203	<b>2.041</b>	Santa Fè . . . . .	362	43
<b>BUON GESÙ</b> . . . . .	234	<b>959</b>		193		Case sparse . . . . .	—	—
	220		<b>LAGO MAGGIORE (e)</b> . . . . .	193	—	<b>LISANZA</b> . . . . .	356	<b>1.257</b>
Buon Gesù (a) . . . . .	227	690					193	
Cascina Belvisi . . . . .	231	25	Muceno . . . . .	1058	<b>341</b>	Còcquo . . . . .	307	108
Garòttola . . . . .	220	153		193		Lisanza . . . . .	204	546
Case sparse . . . . .	—	91	Muceno . . . . .	315	241	Sant'Anna . . . . .	204	143
<b>OLGIATE OLONA</b> . . . . .	247	<b>4.032</b>	Ticinello . . . . .	310	61	Cassina . . . . .	205	21
	211		Case sparse . . . . .	—	39	Cucchino . . . . .	245	20
Busto Arsizio (b) . . . . .	228	100	<b>PORTO VALTRAVÀGLIA</b> . . . . .	1203	<b>2.041</b>	Idroscalo di Sant'Anna . . . . .	198	72
Olgiate Olona * (c) . . . . .	239	3.292		193		Impilècchio . . . . .	215	34
Gerbone . . . . .	234	93	<b>LAGO MAGGIORE (e)</b> . . . . .	193	—	Incasale . . . . .	205	86
Sant'Antonio . . . . .	241	45						
Case sparse . . . . .	—	502						

(a) Centro diviso con il comune di Castellanza. — (b) Centro diviso con il Comune omonimo. — (c) Centro diviso con il comune di Marnate. — (d) Nucleo diviso con il comune di Cùvo. — (e) Frazione speciale: parte di lago diviso tra più Comuni. — (f) Centro diviso con il comune di Ferno.

Segue: TAV. 2 — *Altitudine e popolazione residente dei comuni, delle frazioni geografiche e delle località abitate*

COMUNI FRAZIONI GEOGRAFICHE LOCALITÀ ABITATE	Altitudine m	Popolazione residente	COMUNI FRAZIONI GEOGRAFICHE LOCALITÀ ABITATE	Altitudine m	Popolazione residente	COMUNI FRAZIONI GEOGRAFICHE LOCALITÀ ABITATE	Altitudine m	Popolazione residente	
Oca . . . . .	210	94	<b>SOMMA LOMBARDO</b> . . . . .	300	8.543	<b>TRAVEDONA - MONATE</b> . . . . .	370	2.004	
Valdona . . . . .	315	15	Somma Lombardo * . . . . .	186	8.273	LAGO DI MONATE (b) . . . . .	207	—	
Villini Selva . . . . .	225	69	Cascina della Valle . . . . .	282	54	TRAVEDONA - MONATE . . . . .	370	2.004	
Case sparse . . . . .	—	49	Fornace del Roccolo . . . . .	265	35	Travedona * . . . . .	207	1.599	
<b>ORIANO TICINO</b> . . . . .	376	562	Case sparse . . . . .	—	181	Faraona . . . . .	273	126	
Oneda . . . . .	237	334	<b>SUMIRAGO</b> . . . . .	439	2.979	Levorina . . . . .	285	26	
Oriano Ticino . . . . .	265	143	Albusciago . . . . .	274	437	Monteggia . . . . .	251	33	
Mulino Perosa . . . . .	235	19	Albusciago . . . . .	417	421	Case sparse . . . . .	—	220	
Oriano Basso . . . . .	245	66	Case sparse . . . . .	310	16	<b>TRONZANO LAGO MAGGIORE</b> . . . . .	1158	219	
Case sparse . . . . .	—	—	<b>SUMIRAGO</b> . . . . .	439	837	BASSANO . . . . .	193	—	
<b>SESTO CALENDE</b> . . . . .	365	4.954	Caidate . . . . .	312	780	Bassano . . . . .	700	89	
San Giòrgio . . . . .	193	542	Case sparse . . . . .	422	57	Case sparse . . . . .	300	89	
Sesto Calende * . . . . .	198	3.863	<b>MENZAGO</b> . . . . .	381	1.160	LAGO MAGGIORE (b) . . . . .	193	—	
Cascina Motta . . . . .	240	32	Menzago . . . . .	274	578	TRONZANO LAGO MAGGIORE . . . . .	1158	190	
Cavaterra . . . . .	220	30	Quinzano San Pietro . . . . .	381	516	Tronzano Lago Maggiore * . . . . .	193	146	
Gruppetti . . . . .	225	26	Cascina Pattagna . . . . .	332	23	Case sparse . . . . .	216	44	
Impiove . . . . .	207	76	Case sparse . . . . .	340	43	<b>UBOLDO</b> . . . . .	196	4.483	
Laghetto . . . . .	247	9	<b>SUMIRAGO</b> . . . . .	392	545	UBOLDO . . . . .	216	4.483	
Legnate . . . . .	236	52	Sumirago * . . . . .	295	508	Uboldo * . . . . .	196	3.900	
Monastero . . . . .	270	69	Cascina Ronco . . . . .	392	28	Cascina Girola . . . . .	205	139	
Praporto . . . . .	205	22	Case sparse . . . . .	353	9	Cascina Malpaga . . . . .	214	120	
Ronchetto . . . . .	220	64	<b>TAINO</b> . . . . .	355	2.095	Cascina Regusella . . . . .	196	143	
Sciuvino Ospedale . . . . .	215	121	Taino . . . . .	207	2.095	Cascina Soccorso . . . . .	216	24	
Case sparse . . . . .	—	—	Chèglio . . . . .	260	240	Case sparse . . . . .	—	157	
<b>SOLBIATE ARNO E MONTE</b> . . . . .	350	1.921	Taino * . . . . .	262	1.340	<b>VALGANNA</b> . . . . .	1075	1.078	
MONTE . . . . .	260	529	Campaccio . . . . .	251	53	435	<b>BOAREZZO</b> . . . . .	1075	92
Monte . . . . .	327	451	Cascina Marco . . . . .	223	111	442	Boarezzo . . . . .	736	92
Case sparse . . . . .	—	78	Case Nuove . . . . .	213	51	Case sparse . . . . .	—	—	
<b>SOLBIATE ARNO</b> . . . . .	340	1.392	Monzèglio . . . . .	299	33	<b>GANNA</b> . . . . .	1025	545	
Solbiate Arno * . . . . .	260	1.207	Palazzo Sottoronchi . . . . .	273	83	Ganna * . . . . .	452	529	
Cascina Maggiolino . . . . .	325	77	Stazione di Taino-Angera (n) . . . . .	213	40	Case sparse . . . . .	460	16	
Cascina Mollinello . . . . .	336	58	Case sparse . . . . .	—	144	<b>GHIRLA</b> . . . . .	920	370	
Cascina Monte Forte . . . . .	260	30	<b>TERNATE</b> . . . . .	381	1.170	Ghirla . . . . .	435	266	
Case sparse . . . . .	300	20	LAGO DI COMABBIO (b) . . . . .	241	—	Ca' di Sotto . . . . .	445	36	
<b>SOLBIATE OLONA</b> . . . . .	256	2.770	PALUDE (c) . . . . .	239	—	Gerizzo . . . . .	490	66	
SOLBIATE OLONA . . . . .	240	2.770	<b>TERNATE</b> . . . . .	381	1.170	Case sparse . . . . .	—	2	
Solbiate Olona * . . . . .	247	2.677	Ternate * . . . . .	241	638	LAGO DI GHIRLA (d) . . . . .	442	—	
Cascina Brugherazza . . . . .	245	54	Ponticello . . . . .	281	126	<b>MONDÒNICO</b> . . . . .	807	71	
Case sparse . . . . .	—	39	Quattro Strade . . . . .	247	32	Mondònico . . . . .	442	70	
<b>SOMMA LOMBARDO</b> . . . . .	300	10.432	San Sepolcro . . . . .	250	56	Case sparse . . . . .	698	1	
CASENUOVE . . . . .	176	563	Santa Maria . . . . .	300	26	<b>VAL MARCHIROLO</b> . . . . .	1129	1.965	
Casenuove . . . . .	246	252	Stazione di Ternate . . . . .	320	86	MARCHIROLO . . . . .	435	1.965	
Bellària . . . . .	222	179	Case sparse . . . . .	258	206	Cugliate . . . . .	510	731	
Campo Malpensa . . . . .	235	96	<b>TRADATE</b> . . . . .	371	10.608				
Case sparse . . . . .	230	36	PALUDE (c) . . . . .	274	10.608				
<b>COAREZZA</b> . . . . .	254	660	<b>TERNATE</b> . . . . .	371	9.966				
Coarezza . . . . .	186	627	Ternate * . . . . .	274	127				
Case sparse . . . . .	228	33	Ponticello . . . . .	303	126				
<b>MADDALENA</b> . . . . .	255	666	Quattro Strade . . . . .	299	—				
Maddalena . . . . .	176	527	San Bernardo . . . . .	286	389				
Candeggio Visconti . . . . .	212	44	Case sparse . . . . .	—	—				
Molino o Mezzo . . . . .	184	58							
Molino Riseta . . . . .	180	16							
Case sparse . . . . .	179	21							

a) Nucleo diviso con il comune di Angera. — (b) Frazione speciale: parte di lago diviso tra più Comuni. — (c) Frazione speciale: palude. — (d) Frazione speciale: lago.



Segue: TAV. 2 — Altitudine e popolazione residente dei comuni, delle frazioni geografiche e delle località abitate

COMUNI FRAZIONI GEOGRAFICHE LOCALITÀ ABITATE	Alti- tudine m	Popo- lazione residente	COMUNI FRAZIONI GEOGRAFICHE LOCALITÀ ABITATE	Alti- tudine m	Popo- lazione residente	COMUNI FRAZIONI GEOGRAFICHE LOCALITÀ ABITATE	Alti- tudine m	Popo- lazione residente
Fabiasco . . . . .	517	187	San Maurizio . . . . .	443	74	CORGENO . . . . .	396	765
Marchirolo * . . . . .	500	937	Santa Maria Maddalena . . . . .	394	126	Corgeno . . . . .	270	691
Taverna . . . . .	462	66	Case sparse . . . . .	—	5.083	San Rocco . . . . .	275	67
Case sparse . . . . .	—	44	<b>VEDANO OLONA</b> . . . . .	404	3.805	Case sparse . . . . .	—	7
<b>VARANO BORGHI</b> . . . . .	391	1.613	MONTE (c) . . . . .	390	79	<b>CUVIRONE</b> . . . . .	434	463
LAGO DI COMABBIO (a) . . . . .	243	—	Monte . . . . .	342	35	Cuvirone . . . . .	322	425
<b>VARANO BORGHI</b> . . . . .	391	1.613	Case sparse . . . . .	—	44	Case sparse . . . . .	—	38
Varano Borghi * . . . . .	281	1.470	<b>VEDANO OLONA</b> . . . . .	404	3.726	LAGO DI COMABBIO (a) . . . . .	243	—
Boffalora . . . . .	250	135	Vedano Olona * . . . . .	360	3.583	<b>SESONA</b> . . . . .	332	682
Case sparse . . . . .	—	8	Celidonia . . . . .	348	26	Sesona . . . . .	270	682
<b>VARESE</b> . . . . .	1150	53.115	Fontanelle . . . . .	280	42	Case sparse . . . . .	—	—
CALCINATE DEL PESCE . . . . .	349	799	Lazzaretto (d) . . . . .	387	8	<b>VERGIATE</b> . . . . .	414	2.519
Calcinatè del Pesce . . . . .	238	532	Case sparse . . . . .	—	67	Vergiate * . . . . .	270	2.327
Gudo . . . . .	244	37	<b>VEDDASCA</b> . . . . .	1630	1.180	Campirolo . . . . .	275	17
Mustunatè . . . . .	300	98	ARMIO . . . . .	325	344	Cascina Torretta . . . . .	281	44
Case sparse . . . . .	—	132	Armio * . . . . .	1876	344	Piattee . . . . .	279	24
<b>CAPOLAGO</b> . . . . .	359	900	Case sparse . . . . .	425	—	Villanova . . . . .	288	58
Capolago . . . . .	238	470	<b>BIEGNO</b> . . . . .	1630	297	Case sparse . . . . .	—	49
Ca' degli Asst . . . . .	245	63	Biegno . . . . .	576	207	<b>VIGGIÙ</b> . . . . .	1015	4.802
Novellina . . . . .	359	82	Case sparse . . . . .	892	—	BARAGGIA . . . . .	430	527
Case sparse . . . . .	300	285	<b>CADERO</b> . . . . .	1275	160	Baràggia . . . . .	325	296
LAGO DI VARESE (a) . . . . .	238	—	Cadero . . . . .	325	160	Baraggiola . . . . .	428	105
<b>LISSAGO</b> . . . . .	346	612	Case sparse . . . . .	596	—	Bevera . . . . .	369	40
Lissago . . . . .	238	241	<b>GRÀGLIO</b> . . . . .	1344	176	Case Nuove . . . . .	355	20
Barico . . . . .	260	82	Gràglio . . . . .	425	176	Case sparse . . . . .	410	66
Calcinatè degli Orrigoni . . . . .	335	123	Case sparse . . . . .	895	—	<b>CLIVIO</b> . . . . .	505	927
Case sparse . . . . .	—	166	<b>LOZZO</b> . . . . .	1520	203	Clivio . . . . .	403	802
<b>RASA DI VARESE</b> . . . . .	1000	599	Lozzo . . . . .	524	203	Molino di Sopra . . . . .	468	36
Rasa di Varese . . . . .	498	448	Case sparse . . . . .	874	—	Molino di Sotto . . . . .	445	26
Cascina Gottardo . . . . .	543	18	<b>VENEGONO</b> . . . . .	398	5.515	Case sparse . . . . .	430	66
Fornace della Rasa . . . . .	525	11	<b>VENEGONO INFERIORE</b> . . . . .	300	2.604	<b>VIGGIÙ</b> . . . . .	1015	3.348
Case sparse . . . . .	559	122	Venegono Inferiore . . . . .	380	2.478	Sàltrio . . . . .	334	870
<b>VARESE</b> . . . . .	1150	50.205	Cascina Gallia . . . . .	327	29	Viggiù * . . . . .	543	2.147
Bizzòzzero . . . . .	238	1.175	Seminario . . . . .	318	86	Istituto Padre Beccaro . . . . .	483	75
Bobbiatè . . . . .	380	805	Case sparse . . . . .	345	11	Case sparse . . . . .	545	256
Bregazzana . . . . .	322	297	<b>VENEGONO SUPERIORE</b> . . . . .	—	—	<b>VIZZOLA TICINO</b> . . . . .	235	529
Bregazzana . . . . .	470	297	Pianasca . . . . .	398	2.911	Castelnovate . . . . .	158	328
Cartàbbia . . . . .	320	484	Venegono Superiore * . . . . .	315	1.544	Castelnovate . . . . .	216	226
Cartàbbia . . . . .	320	484	Somadeo (e) . . . . .	367	1.221	Centrale Idroelettrica . . . . .	170	31
Fogliaro-Sant'Ambrògio Olona . . . . .	450	2.734	Case sparse . . . . .	315	28	Le Palazzine . . . . .	216	33
San Fermo . . . . .	406	390	<b>VERGIATE</b> . . . . .	—	118	Sede comunale * . . . . .	200	36
Santa Maria del Monte . . . . .	880	233	VERGIATE . . . . .	434	5.116	Case sparse . . . . .	200	—
Varese * . . . . .	382	36.882	CIMBRO . . . . .	243	687	<b>VIZZOLA TICINO</b> . . . . .	235	203
Velatè . . . . .	532	696	Cimbro . . . . .	325	584	Vizzola Ticino . . . . .	158	106
Avigno . . . . .	449	157	Cascina Prada . . . . .	271	46	Case sparse . . . . .	—	37
Bottazzini . . . . .	330	88	Case sparse . . . . .	258	57			
Buscàia . . . . .	449	63						
Ca' Bassa . . . . .	315	49						
Cascina Belmonte . . . . .	375	48						
Cascina Giunta . . . . .	352	58						
Cascina Stallazzo . . . . .	420	145						
Caverzasio . . . . .	425	47						
Colombàio . . . . .	365	134						
Deserto . . . . .	331	34						
Fantoni . . . . .	421	59						
Ghiffa . . . . .	410	53						
Marcolina . . . . .	370	50						
Mentasti . . . . .	366	56						
Mirasole . . . . .	275	34						
Ronchi di San Fermo . . . . .	401	101						
San Cassano-Folla (b) . . . . .	352	50						

(a) Frazione speciale: parte di lago diviso tra più Comuni. — (b) Nucleo diviso con il comune di Induno Olona. — (c) Frazione speciale: territorio gravitante sul comune di Venegono. — (d) Nucleo speciale: chiesa. — (e) Nucleo diviso con il comune di Castiglione Olona.

TAV. 3 — Popolazione residente, per sesso e stato civile

N. d'or- dine	C O M U N I	M A S C H I				F E M M I N E				T O T A L E			
		celibi		coniugati (b)	vedovi (c)	nubili		conjugate (b)	vedove (c)	celibi e nubili		coniugati (b)	vedovi (c)
		TOTALE	in età matrimo- niabile (a)			TOTALE	in età matrimo- niabile (a)			TOTALE	in età matrimo- niabile (a)		
1	Agra . . . . .	83	52	60	10	86	53	66	26	169	105	126	36
2	Albizzate . . . . .	500	325	616	38	527	315	624	139	1.117	640	1.240	177
3	Angera . . . . .	1.081	544	1.064	87	1.151	707	1.083	316	2.232	1.251	2.147	403
4	Arcisate . . . . .	870	401	889	51	826	450	903	229	1.696	851	1.792	280
5	Arsago Sèprio . . . . .	393	198	456	33	385	222	459	122	778	420	915	155
6	Azzate . . . . .	802	405	820	52	771	422	827	217	1.573	827	1.647	269
7	Bardello . . . . .	155	81	167	10	175	126	167	49	330	207	334	59
8	Bèdero Valcuvia . . . . .	96	64	84	13	92	60	87	28	188	124	171	41
9	Besnate . . . . .	570	275	653	42	576	306	663	155	1.146	581	1.316	197
10	Besozzo . . . . .	1.271	687	1.244	85	1.365	849	1.270	374	2.636	1.536	2.514	459
11	Biandronno . . . . .	261	138	280	24	254	143	291	95	515	281	580	119
12	Bisuschio . . . . .	433	217	401	21	304	202	308	90	827	419	790	120
13	Bòdio Lomnago . . . . .	204	116	187	19	190	94	195	38	394	210	382	57
14	Brèbbia . . . . .	470	230	440	16	403	258	442	128	933	488	882	144
15	Bregano . . . . .	73	38	92	9	82	38	92	20	155	76	184	29
16	Brinzio . . . . .	120	65	103	6	148	101	106	33	268	166	209	39
17	Brissago - Valtravaglia . . . . .	273	159	281	16	307	222	289	99	580	381	570	115
18	Brusimpiano . . . . .	159	76	143	15	173	101	147	40	332	177	290	55
19	Busto Arsizìo . . . . .	12.324	5.902	11.914	752	12.007	7.648	12.002	2.708	25.231	13.550	23.916	3.460
20	Cadegliano - Viconago . . . . .	290	172	289	33	298	198	295	122	588	370	584	155
21	Cadrezzate . . . . .	182	91	211	6	199	105	218	67	381	196	429	73
22	Cairate . . . . .	1.128	544	1.078	65	1.069	573	1.080	226	2.197	1.117	2.158	201
23	Cantello . . . . .	700	369	605	62	702	529	612	188	1.492	897	1.217	250
24	Caravate . . . . .	352	208	356	37	331	201	368	116	683	409	724	153
25	Cardano al Campo . . . . .	940	433	1.010	58	925	516	1.025	216	1.865	949	2.044	274
26	Carnago . . . . .	692	335	633	31	639	356	634	139	1.331	691	1.267	170
27	Caronno Pertusella . . . . .	1.617	813	1.495	88	1.592	919	1.495	278	3.200	1.732	2.990	366
28	Caronno Varesino . . . . .	569	308	526	46	530	313	530	124	1.099	621	1.056	170
29	Casale Litta . . . . .	522	279	574	40	420	250	580	130	942	538	1.154	179
30	Casalzuìgno . . . . .	193	120	208	22	202	126	213	81	395	246	421	103
31	Casciago . . . . .	393	203	383	24	414	227	388	112	807	430	771	136
32	Casorate Sempione . . . . .	727	379	698	44	726	414	704	161	1.453	793	1.402	205
33	Cassano Magnago . . . . .	2.184	1.148	2.003	126	2.114	1.140	2.005	416	4.298	2.288	4.008	542
34	Cassano Valcuvia . . . . .	118	60	105	12	107	57	109	28	225	117	214	40
35	Castellanza . . . . .	2.309	1.080	2.379	117	2.466	1.435	2.380	503	4.775	2.515	4.759	629
36	Castello Cabiaglio . . . . .	105	59	98	16	101	63	96	42	206	122	194	58
37	Castelsèprio . . . . .	185	100	159	10	179	98	161	38	364	198	320	48
38	Castelvecchana . . . . .	448	264	390	30	505	320	405	150	953	584	804	180
39	Castiglione Olona . . . . .	900	418	858	43	772	439	866	201	1.672	857	1.724	244
40	Castronno . . . . .	433	210	526	16	390	200	529	126	823	410	1.055	142
41	Cavària con Premezzo . . . . .	545	261	557	30	510	277	552	102	1.055	538	1.109	132
42	Cazzago Bràbbia . . . . .	130	67	141	15	152	87	138	47	282	154	279	62
43	Cislago . . . . .	1.286	604	1.062	60	1.187	588	1.061	227	2.473	1.192	2.123	287
44	Cittiglio . . . . .	611	320	660	45	671	402	663	211	1.282	722	1.323	256
45	Còcquio - Trevisago . . . . .	661	336	621	55	693	421	630	188	1.354	757	1.251	243
46	Comàbbio . . . . .	112	54	142	14	113	64	141	58	225	118	283	72
47	Comèrio . . . . .	774	420	751	50	796	496	755	182	1.570	916	1.506	232
48	Cremonaga . . . . .	105	60	80	11	71	44	81	21	176	104	161	32
49	Cròsio della Valle . . . . .	68	32	79	9	41	16	79	20	109	48	158	29
50	Cuasso al Monte . . . . .	461	257	444	32	544	349	441	124	1.005	606	885	156
51	Cunardo . . . . .	310	157	269	22	352	220	273	84	662	386	542	106
52	Curiglia con Monteviasco . . . . .	167	91	102	16	170	106	107	31	337	197	209	47
53	Civìo . . . . .	585	319	498	53	618	435	519	197	1.203	754	1.017	250
54	Davèrio . . . . .	243	134	261	8	196	107	263	60	439	241	524	68
55	Dumenza . . . . .	323	170	261	39	345	220	261	115	668	399	522	145
56	Fagnano Olona . . . . .	1.438	657	1.520	90	1.347	696	1.527	297	2.785	1.353	3.056	387
57	Ferno . . . . .	603	302	614	39	562	301	621	161	1.165	603	1.235	200
58	Ferrera di Varese . . . . .	108	54	114	15	154	93	123	39	262	147	237	54
59	Gallarate . . . . .	6.611	3.342	6.708	377	7.381	4.493	6.773	1.878	13.992	7.835	13.481	2.255
60	Galliate Lombardo . . . . .	100	47	117	6	73	36	117	18	173	83	234	24
61	Gavirate . . . . .	1.134	566	1.160	67	1.194	682	1.172	357	2.328	1.248	2.332	424
62	Gazzada Schianno . . . . .	683	315	744	42	665	356	751	184	1.348	671	1.495	226
63	Gemònio . . . . .	364	191	411	25	370	208	411	128	734	399	822	153

(a) Maschi in età da 16 anni in poi; femmine in età da 14 anni in poi. — (b) Compresi i separati legalmente. — (c) Compresi i divorziati.

Segue: TAV. 3 — Popolazione residente, per sesso e stato civile

N. d'or- dine	C O M U N I	M A S C H I				F E M M I N E				T O T A L E			
		celibi		coniugati (b)	vedovi (c)	nubili		coniugate (b)	vedove (c)	celibi e nubili		coniugati (b)	vedovi (c)
		TOTALE	in età matrimo- niabile (a)			TOTALE	in età matrimo- niabile (a)			TOTALE	in età matrimo- niabile (a)		
64	Gerenzano . . . . .	1.196	593	1.107	76	1.126	585	1.108	197	2.322	1.178	2.215	273
65	Germignaga . . . . .	566	276	666	00	610	387	671	182	1.176	063	1.337	242
66	Golasecca . . . . .	459	230	433	33	480	288	438	142	939	518	871	175
67	Govara Maggiore . . . . .	641	272	621	38	621	288	626	135	1.262	560	1.247	173
68	Govara Minore . . . . .	1.203	585	1.026	72	1.135	628	1.030	233	2.338	1.213	2.056	305
69	Gornate - Olona . . . . .	311	178	285	14	268	159	287	67	579	337	572	81
70	Induno Olona . . . . .	951	490	967	72	981	564	990	263	1.032	1.054	1.057	335
71	Ispra . . . . .	519	277	533	35	485	281	535	149	1.004	558	1.068	184
72	Jerago con Orago . . . . .	639	284	657	32	608	317	654	138	1.247	601	1.311	170
73	Lavena - Ponte Tresa . . . . .	316	183	301	24	282	168	305	78	598	351	606	102
74	Laveno - Mombello . . . . .	1.407	786	1.618	118	1.530	978	1.633	443	2.937	1.764	3.251	561
75	Leggiano - Sangiano . . . . .	729	380	664	52	694	411	668	215	1.423	791	1.332	267
76	Lonate Ceppino . . . . .	485	262	456	16	435	244	462	92	920	506	918	108
77	Lonate Pozzolo . . . . .	1.636	762	1.443	97	1.485	756	1.455	337	3.121	1.518	2.898	434
78	Lozza . . . . .	155	82	158	13	157	86	158	41	312	168	316	54
79	Luino . . . . .	2.468	1.321	2.510	193	2.627	1.662	2.522	720	5.095	2.983	5.032	913
80	Maccagno Superiore . . . . .	538	292	487	58	519	329	490	164	1.057	621	977	222
81	Malgesso . . . . .	134	86	137	8	117	72	141	44	251	158	278	52
82	Malnate . . . . .	1.721	943	1.695	117	1.761	1.135	1.700	512	3.482	2.078	3.395	620
83	Marnate . . . . .	764	353	727	36	667	351	724	138	1.431	704	1.451	174
84	Marzio . . . . .	67	38	60	4	60	38	58	19	127	76	118	23
85	Masciago Primo . . . . .	36	17	40	14	18	10	40	8	54	27	80	22
86	Mercallo . . . . .	193	101	223	13	172	86	226	64	365	187	449	77
87	Montegrino - Valtravaglia . . . . .	359	186	281	29	392	260	287	100	751	446	568	129
88	Monvalle . . . . .	189	123	236	17	184	117	239	65	373	240	475	82
89	Morazzone . . . . .	550	304	467	36	506	294	479	147	1.056	598	946	183
90	Mornago . . . . .	549	259	546	25	396	195	543	120	945	454	1.089	145
91	Oggiona con Santo Stefano . . . . .	367	177	361	23	423	211	367	82	790	388	728	105
92	Olgiate Olona . . . . .	1.191	541	1.179	70	1.142	586	1.185	224	2.333	1.127	2.364	294
93	Origgio . . . . .	1.080	531	843	44	1.000	503	846	159	2.080	1.034	1.689	203
94	Orino - Azzio . . . . .	189	114	192	16	210	137	194	80	399	251	386	96
95	Osmate Lentate . . . . .	82	55	78	6	63	36	78	14	145	91	156	20
96	Pino sulla sponda del Lago Maggiore . . . . .	87	61	54	3	50	29	54	17	137	90	108	20
97	Porto Ceresio . . . . .	599	324	577	37	526	269	581	149	1.125	593	1.158	186
98	Porto Valtravaglia . . . . .	418	208	487	43	468	267	492	133	886	475	979	176
99	Rancio Valcuvia . . . . .	125	71	125	15	135	81	128	40	260	152	233	55
100	Samarate . . . . .	1.716	826	1.631	109	1.617	881	1.634	345	3.333	1.707	3.265	454
101	Saronno . . . . .	5.092	2.638	4.720	274	5.253	3.107	4.729	1.175	10.345	5.745	9.449	1.449
102	Sesto Calende . . . . .	1.533	788	1.771	96	1.472	837	1.780	462	3.005	1.625	3.551	558
103	Solbiate Arno e Monte . . . . .	433	204	459	22	466	256	459	82	899	460	918	104
104	Solbiate Olona . . . . .	686	302	640	39	644	315	636	125	1.330	617	1.276	164
105	Somma Lombardo . . . . .	2.246	1.185	2.509	151	2.325	1.402	2.514	687	4.571	2.587	5.023	838
106	Sumirago . . . . .	732	406	716	61	606	321	704	160	1.338	727	1.420	221
107	Taino . . . . .	432	211	538	36	420	234	536	133	852	445	1.074	160
108	Ternate . . . . .	245	116	282	22	263	149	283	75	508	265	565	97
109	Tradate . . . . .	2.475	1.194	2.445	136	2.486	1.373	2.451	615	4.961	2.567	4.896	751
110	Travedona - Monate . . . . .	473	241	456	42	431	242	460	142	904	483	916	184
111	Tronzano Lago Maggiore . . . . .	79	45	57	2	72	47	57	12	151	92	114	14
112	Uboldo . . . . .	1.107	541	1.037	65	1.016	517	1.037	221	2.123	1.058	2.074	286
113	Valganna . . . . .	244	126	233	14	274	171	239	74	518	297	472	88
114	Val Marchirolo . . . . .	472	230	428	35	462	288	429	139	934	518	857	174
115	Varano Borghi . . . . .	321	126	384	29	379	219	392	108	700	345	776	137
116	Varese . . . . .	11.781	6.323	12.198	743	12.782	8.187	12.314	3.297	24.563	14.510	24.512	4.040
117	Vedano Olona . . . . .	867	371	876	50	876	544	878	258	1.743	915	1.754	308
118	Veduggio . . . . .	276	148	223	31	339	238	222	89	615	386	445	120
119	Venegono . . . . .	1.346	717	1.281	77	1.217	646	1.288	306	2.563	1.363	2.569	383
120	Vergiate . . . . .	1.088	549	1.259	77	1.042	565	1.265	385	2.130	1.114	2.524	462
121	Viggiù . . . . .	1.160	598	981	75	1.264	811	1.005	317	2.424	1.409	1.986	392
122	Vizzola Ticino . . . . .	124	62	129	4	110	47	128	34	234	109	257	38
	<b>Provincia . . . . .</b>	<b>110.484</b>	<b>56.023</b>	<b>109.323</b>	<b>7.085</b>	<b>111.997</b>	<b>65.715</b>	<b>110.097</b>	<b>28.069</b>	<b>222.481</b>	<b>121.738</b>	<b>219.420</b>	<b>35.154</b>

(a) Maschi in età da 16 anni in poi; femmine in età da 14 anni in poi. — (b) Compresi i separati legalmente. — (c) Compresi i divorziati.

TAV. 4 — Popolazione residente,

N. d'ordine	C O M U N I	M A S C H I											
		fino a 6 anni	da 6 a 10	da 10 a 14	da 14 a 18	da 18 a 21	da 21 a 25	da 25 a 35	da 35 a 45	da 45 a 55	da 55 a 60	da 60 a 65	da 65 in poi
1	Agra . . . . .	12	6	8	8	10	10	15	18	22	12	7	25
2	Albizzate . . . . .	103	59	70	75	53	74	197	211	170	88	55	89
3	Angera . . . . .	182	121	160	154	91	131	311	376	286	110	98	212
4	Arcisate . . . . .	207	101	120	96	72	123	258	287	227	95	72	147
5	Arsago Sèprio . . . . .	75	35	58	59	37	58	114	145	135	46	28	92
6	Azzate . . . . .	167	75	103	92	64	116	277	281	219	72	69	139
7	Bardello . . . . .	28	15	20	22	17	17	41	53	40	21	13	45
8	Bèdero Valcuvia . . . . .	17	1	11	8	13	17	22	25	27	15	9	28
9	Besnate . . . . .	115	67	77	78	41	96	180	200	176	69	58	108
10	Besozzo . . . . .	223	129	171	125	127	153	370	465	361	109	134	233
11	Biandronno . . . . .	50	25	33	31	26	26	82	86	93	26	29	67
12	Bisuschio . . . . .	87	40	58	48	36	64	138	126	119	36	27	67
13	Bòdio Lomnago . . . . .	32	20	22	28	26	31	40	71	62	24	19	35
14	Brèbbia . . . . .	99	47	62	58	44	54	132	152	110	40	39	89
15	Bregano . . . . .	18	6	7	9	9	11	24	34	20	4	10	22
16	Brinzio . . . . .	20	12	17	11	13	12	33	36	24	16	9	26
17	Brissago - Valtravaglia . . . . .	42	27	24	33	22	34	91	93	65	26	28	85
18	Brusimpiano . . . . .	25	24	24	16	8	25	46	48	35	8	17	41
19	Busto Arsizio . . . . .	2.410	1.467	1.770	1.595	1.220	1.701	3.553	3.998	3.534	1.101	940	1.701
20	Cadegliano - Viconago . . . . .	53	21	34	22	21	33	78	92	72	40	41	105
21	Cadrezzate . . . . .	33	13	32	26	15	30	53	62	50	14	15	56
22	Cairate . . . . .	245	101	158	148	121	155	307	379	286	98	108	165
23	Cantello . . . . .	145	71	78	76	46	93	196	205	177	55	65	160
24	Caravate . . . . .	64	29	34	38	30	53	92	126	88	35	52	104
25	Cardano al Campo . . . . .	196	113	129	132	80	135	285	323	282	99	90	153
26	Carnago . . . . .	117	88	99	93	76	94	195	194	205	41	53	101
27	Caronno Pertusella . . . . .	318	171	218	199	188	216	457	555	409	147	123	199
28	Caronno Varesino . . . . .	99	52	77	76	62	76	180	183	147	46	36	107
29	Casale Litta . . . . .	83	61	67	72	47	83	168	143	155	69	58	130
30	Casalzuigno . . . . .	25	17	22	16	14	30	66	58	53	28	31	63
31	Casciago . . . . .	64	46	55	55	31	58	108	152	107	32	23	69
32	Casorate Sempione . . . . .	110	83	110	90	79	111	216	239	187	88	58	98
33	Cassano Magnago . . . . .	403	228	272	275	228	327	613	714	600	193	140	320
34	Cassano Valcuvia . . . . .	26	9	15	14	8	16	29	34	28	10	13	33
35	Castellanza . . . . .	441	291	359	272	210	315	685	838	663	212	203	316
36	Castello Cabiaglio . . . . .	11	13	15	10	8	17	24	39	25	13	12	32
37	Castelseprio . . . . .	36	15	24	27	22	20	53	51	52	12	16	26
38	Castelveccana . . . . .	70	45	47	52	43	62	135	135	100	48	48	92
39	Castiglione Olona . . . . .	199	93	133	102	98	103	234	281	262	79	70	147
40	Castronno . . . . .	92	45	59	64	36	64	144	168	144	42	41	76
41	Cavària con Premezzo . . . . .	110	63	76	74	57	79	173	183	141	55	49	72
42	Cazzago Bràbbia . . . . .	28	13	15	13	10	14	41	47	40	16	12	37
43	Cislago . . . . .	283	125	187	173	129	182	392	404	279	64	64	126
44	Cittiglio . . . . .	94	77	84	69	54	81	203	211	199	61	49	134
45	Còcquio - Trevisago . . . . .	131	78	84	63	52	83	185	236	144	70	68	143
46	Comàbbio . . . . .	30	13	11	11	7	11	41	45	37	14	10	38
47	Comèrio . . . . .	143	85	92	73	75	91	215	247	240	89	74	151
48	Cremenaga . . . . .	15	16	12	4	12	29	27	20	21	9	15	16
49	Cròsio della Valle . . . . .	19	6	8	6	9	10	28	20	23	10	4	13
50	Cuasso al Monte . . . . .	90	46	45	51	46	66	135	148	125	33	37	115
51	Cunardo . . . . .	60	33	50	29	21	50	83	79	77	26	25	68
52	Curiglia con Monteviasco . . . . .	35	20	12	19	13	20	42	40	28	11	13	32
53	Cùvio . . . . .	93	65	71	68	51	78	145	148	140	51	64	162
54	Davèrio . . . . .	42	26	28	24	27	43	70	80	66	22	35	49
55	Dumenza . . . . .	54	32	35	43	24	43	68	99	80	20	21	95
56	Fagnano Olona . . . . .	302	169	218	172	141	195	416	511	434	132	140	227
57	Ferno . . . . .	122	58	84	81	65	84	195	213	151	62	45	96
58	Ferrera di Varese . . . . .	25	12	12	15	10	11	39	38	25	3	16	31
59	Gallarate . . . . .	1.177	781	877	801	614	918	1.906	2.289	2.019	694	571	1.049
60	Galliate Lombardo . . . . .	24	7	19	10	12	16	36	31	27	12	10	19
61	Gavirate . . . . .	224	147	143	114	96	135	348	401	305	113	111	224
62	Gazzada Schianno . . . . .	133	78	111	84	58	85	191	263	228	62	65	111
63	Gemònio . . . . .	57	42	53	52	31	42	112	134	104	43	36	94

per sesso e classi di età

TOTALE	F E M M I N E													TOTALE	TOTALE POPOLAZIONE RESIDENTE	N. d'or- dine
	fino a 6 anni	da 6 a 10	da 10 a 14	da 14 a 18	da 18 a 21	da 21 a 25	da 25 a 35	da 35 a 45	da 45 a 55	da 55 a 60	da 60 a 65	da 65 in poi				
153	14	7	12	10	7	5	14	25	30	12	10	32	178	331	1	
1.244	92	55	65	69	59	75	199	222	186	84	68	116	1.290	2.534	2	
2.232	183	118	143	134	115	104	357	414	345	139	138	300	2.550	4.782	3	
1.810	167	82	127	119	82	124	296	296	264	108	96	197	1.958	3.768	4	
882	70	37	56	55	57	50	132	146	151	46	50	115	966	1.848	5	
1.674	184	66	99	93	90	120	274	282	243	90	92	182	1.815	3.489	6	
332	26	11	12	22	19	25	55	61	58	15	24	63	391	723	7	
193	16	10	6	9	6	12	26	23	32	23	14	30	207	400	8	
1.265	113	66	91	82	63	74	174	237	196	89	76	133	1.394	2.659	9	
2.600	216	142	158	142	124	192	414	520	415	153	170	363	3.009	5.609	10	
574	48	27	33	40	21	35	74	104	88	36	29	102	640	1.214	11	
855	66	59	67	41	47	59	117	139	115	42	52	87	891	1.746	12	
410	46	23	27	24	12	31	49	68	65	21	17	40	423	833	13	
926	78	56	71	52	41	55	142	145	140	59	57	137	1.033	1.959	14	
174	22	12	10	7	5	14	26	33	28	9	9	19	194	368	15	
229	24	11	12	17	10	17	32	48	46	15	22	33	287	516	16	
570	43	18	24	33	22	28	101	107	85	60	56	118	695	1.265	17	
317	33	20	19	21	10	25	48	53	42	22	18	49	360	677	18	
24.990	2.236	1.335	1.688	1.729	1.367	1.910	3.992	4.565	3.908	1.443	1.198	2.246	27.617	52.607	19	
612	47	24	29	27	18	31	84	101	100	42	56	156	715	1.327	20	
399	44	22	23	16	25	29	58	74	60	23	34	71	484	883	21	
2.271	225	116	155	152	110	151	355	359	320	123	105	204	2.375	4.646	22	
1.367	132	70	62	77	64	87	215	250	232	78	92	233	1.592	2.959	23	
745	60	30	40	36	32	42	110	115	120	60	61	109	815	1.560	24	
2.017	198	107	104	132	106	167	296	335	299	112	97	213	2.166	4.183	25	
1.356	117	74	92	95	53	101	201	234	183	68	57	137	1.412	2.768	26	
3.200	273	168	232	223	197	197	550	580	434	176	118	217	3.365	6.565	27	
1.141	94	54	69	95	49	89	165	188	147	65	58	111	1.184	2.325	28	
1.136	67	43	51	63	44	90	180	132	203	77	60	129	1.139	2.275	29	
423	33	20	23	25	21	25	55	56	62	43	38	95	496	919	30	
800	83	46	58	41	33	66	139	139	109	51	51	98	914	1.714	31	
1.469	134	72	106	88	71	94	242	253	235	90	61	145	1.591	3.060	32	
4.313	422	239	313	285	209	278	665	758	601	211	185	369	4.535	8.848	33	
235	23	11	16	13	7	10	32	41	26	14	11	40	244	479	34	
4.805	446	268	317	376	298	395	749	899	722	242	235	402	5.349	10.154	35	
219	20	9	9	11	12	7	26	39	27	14	13	52	239	458	36	
354	35	20	26	20	18	35	55	51	52	19	19	23	378	732	37	
877	87	47	51	59	40	68	147	133	143	64	75	146	1.060	1.937	38	
1.801	140	83	110	126	76	112	247	333	272	86	79	175	1.839	3.640	39	
975	100	36	54	52	49	66	170	164	135	58	44	117	1.045	2.020	40	
1.132	106	58	69	73	63	88	167	194	166	58	36	86	1.164	2.296	41	
286	27	23	15	16	10	20	50	45	40	27	18	46	337	623	42	
2.408	269	126	204	153	153	185	376	385	253	111	104	156	2.475	4.882	43	
1.316	113	52	104	61	64	88	213	257	211	77	89	216	1.545	2.861	44	
1.337	140	60	72	72	60	89	192	251	197	85	96	197	1.511	2.848	45	
268	21	13	15	14	10	17	44	48	34	20	18	58	312	580	46	
1.575	137	70	93	71	73	105	248	272	259	115	95	195	1.733	3.308	47	
196	14	5	8	11	7	10	23	27	24	15	10	19	173	369	48	
156	12	7	6	1	7	7	26	23	21	6	6	17	140	296	49	
937	87	44	64	69	43	86	158	172	136	63	54	133	1.109	2.046	50	
601	63	33	27	35	28	42	96	96	98	50	52	89	709	1.310	51	
285	29	17	18	18	3	16	40	47	41	13	20	46	308	593	52	
1.136	83	51	49	70	57	72	156	171	198	101	73	253	1.334	2.470	53	
512	48	21	20	32	20	32	67	85	74	31	31	58	519	1.031	54	
614	51	33	41	36	29	37	76	108	85	34	50	141	721	1.335	55	
3.057	262	156	233	182	148	192	455	519	454	154	163	253	3.171	6.228	56	
1.256	125	63	73	72	62	90	223	192	193	70	57	124	1.344	2.600	57	
237	24	15	22	13	17	16	36	43	41	19	18	52	316	553	58	
13.696	1.207	785	896	913	693	974	2.222	2.744	2.301	920	796	1.581	16.032	29.728	59	
223	21	7	9	10	8	18	37	27	30	14	7	20	208	431	60	
2.361	232	128	152	114	102	158	385	422	351	156	183	340	2.723	5.084	61	
1.469	126	83	100	100	67	93	201	299	237	83	66	145	1.600	3.069	62	
800	70	45	47	39	35	45	116	157	122	49	53	131	909	1.709	63	

Segue: TAV. 4 — Popolazione residente,

N. d'or- dine	C O M U N I	M A S C H I											
		fino a 6 anni	da 6 a 10	da 10 a 14	da 14 a 18	da 18 a 21	da 21 a 25	da 25 a 35	da 35 a 45	da 45 a 55	da 55 a 60	da 60 a 65	da 65 in poi
64	Gerenzano . . . . .	256	118	153	151	129	176	378	405	286	99	74	154
65	Germignaga . . . . .	105	61	97	62	49	67	157	226	185	82	67	134
66	Golasecca . . . . .	82	55	65	54	36	62	134	141	129	43	42	82
67	Gorla Maggiore . . . . .	133	93	101	85	58	88	163	232	160	51	39	97
68	Gorla Minore . . . . .	243	141	170	153	106	162	308	379	316	102	77	144
69	Gornate - Olona . . . . .	62	17	34	35	30	44	91	104	82	34	28	49
70	Induno Olona . . . . .	189	91	133	112	84	124	285	355	269	85	75	188
71	Ispra . . . . .	82	57	67	60	48	81	151	176	122	70	55	118
72	Jerago con Orago . . . . .	138	76	91	98	60	78	169	234	172	57	55	100
73	Lavena - Ponte Tresa . . . . .	53	32	31	34	25	47	93	113	79	36	34	64
74	Laveno - Mombello . . . . .	200	176	164	162	143	211	432	538	487	171	154	305
75	Leggiano - Sangiano . . . . .	138	92	82	73	52	88	180	259	172	57	78	174
76	Lonate Ceppino . . . . .	81	44	71	55	60	68	150	152	124	46	36	70
77	Lonate Pozzolo . . . . .	357	177	223	241	169	213	430	551	382	119	76	238
78	Lozza . . . . .	25	18	19	23	13	27	47	50	46	13	12	33
79	Luino . . . . .	417	265	314	280	221	321	732	865	742	291	226	497
80	Maccagno Superiore . . . . .	108	47	64	50	54	61	153	171	131	50	54	140
81	Malgesso . . . . .	18	6	18	12	10	17	45	51	28	20	14	40
82	Malnate . . . . .	330	159	193	191	168	211	514	588	496	175	185	323
83	Marnate . . . . .	176	71	125	89	65	101	237	248	206	58	63	88
84	Marzio . . . . .	8	8	11	6	4	15	22	16	14	8	3	16
85	Masciago Primo . . . . .	6	4	7	4	1	6	9	9	11	4	6	23
86	Mercallo . . . . .	38	21	27	22	24	24	70	54	65	26	19	39
87	Montegrino - Valtravaglia . . . . .	59	41	51	34	25	40	94	95	79	29	42	80
88	Monvalle . . . . .	22	16	18	23	21	33	56	81	67	28	22	55
89	Morazzone . . . . .	100	58	57	68	45	88	164	167	135	41	32	98
90	Mornago . . . . .	107	66	81	63	48	75	176	175	151	50	38	90
91	Oggiona con Santo Stefano . . . . .	65	55	50	37	40	49	106	121	99	32	34	63
92	Olgiate Olona . . . . .	258	132	185	161	107	146	365	395	348	101	95	147
93	Origgio . . . . .	230	115	152	114	116	151	342	315	213	69	60	90
94	Orino - Azzio . . . . .	25	12	24	27	25	25	46	60	58	19	23	53
95	Osmate Lentate . . . . .	10	5	10	6	7	13	21	33	19	8	7	27
96	Pino sulla sponda del Lago Maggiore . . . . .	9	4	10	4	7	26	24	23	14	5	3	15
97	Porto CERESIO . . . . .	117	50	73	62	44	111	186	192	156	52	49	121
98	Porto Valtravaglia . . . . .	83	40	62	49	27	54	129	161	123	56	47	117
99	RANCIO VALCIVIA . . . . .	27	8	16	14	12	11	41	41	34	13	8	40
100	Samarate . . . . .	325	208	246	243	189	234	486	539	425	164	129	268
101	Saronno . . . . .	905	589	645	605	519	647	1.407	1.757	1.497	524	378	613
102	Sesto Calende . . . . .	258	178	224	199	132	186	469	568	540	190	165	291
103	Solbiate Arno e Monte . . . . .	69	60	79	53	37	51	134	158	140	41	28	64
104	Solbiate Olona . . . . .	163	77	110	85	70	86	171	230	189	61	37	86
105	Somma Lombardo . . . . .	376	229	322	269	217	325	733	838	704	251	210	432
106	Sumirago . . . . .	111	74	101	84	78	98	222	234	196	79	69	163
107	Taino . . . . .	69	53	64	69	58	56	107	175	153	49	41	112
108	Ternate . . . . .	43	25	46	28	31	27	74	81	79	26	30	59
109	Tradate . . . . .	517	291	319	300	250	311	654	916	692	242	177	387
110	Travedona - Monate . . . . .	90	66	58	51	43	43	132	155	121	49	47	116
111	Tronzano Lago Maggiore . . . . .	9	8	12	9	9	10	13	23	20	5	6	14
112	Uboldo . . . . .	243	108	151	135	135	154	354	355	283	85	92	114
113	Valganna . . . . .	56	25	25	29	17	13	62	83	79	19	26	57
114	Val Marchirolo . . . . .	76	49	69	82	42	48	115	147	118	40	37	112
115	Varano Borghi . . . . .	75	45	50	41	30	32	96	117	107	30	31	80
116	Varese . . . . .	2.088	1.184	1.489	1.379	1.022	1.476	3.481	4.207	3.729	1.331	1.206	2.130
117	Vedano Olona . . . . .	204	103	134	104	67	91	238	294	237	85	77	159
118	Veddasca . . . . .	48	27	33	34	28	34	63	80	65	27	19	72
119	Venegono . . . . .	263	121	163	148	124	196	391	490	356	128	108	216
120	Vergiate . . . . .	179	123	173	118	106	129	341	425	351	134	123	222
121	Viggiù . . . . .	202	146	155	118	104	173	297	339	263	96	108	215
122	Vizzola Ticino . . . . .	18	20	17	17	11	22	48	33	41	8	10	12
	<b>Provincia . . . . .</b>	<b>20.777</b>	<b>12.123</b>	<b>14.913</b>	<b>13.368</b>	<b>10.458</b>	<b>14.771</b>	<b>32.121</b>	<b>37.583</b>	<b>31.335</b>	<b>10.855</b>	<b>9.577</b>	<b>19.011</b>

per sesso e classi di età

TOTALE	F E M M I N E													TOTALE	TOTALE POPOLAZIONE RESIDENTE	N. d'or- dine
	fino a 9 anni	da 6 a 10	da 10 a 14	da 14 a 18	da 18 a 21	da 21 a 25	da 25 a 35	da 35 a 45	da 45 a 55	da 55 a 60	da 60 a 65	da 65 in poi				
2.379	244	125	172	139	118	173	400	392	332	105	90	141	2.431	4.810	64	
1.292	83	57	83	85	56	62	188	257	218	88	94	192	1.463	2.755	65	
925	64	56	72	55	52	72	136	154	148	56	57	138	1.060	1.985	66	
1.300	184	61	88	82	74	89	192	221	172	59	48	112	1.382	2.682	67	
2.301	209	126	172	156	122	166	316	406	318	118	96	193	2.398	4.699	68	
610	52	26	31	35	31	41	83	101	85	43	35	59	622	1.232	69	
1.990	174	114	129	125	98	123	346	355	293	113	119	245	2.234	4.224	70	
1.087	74	55	75	66	51	74	145	173	173	64	70	149	1.169	2.256	71	
1.328	129	67	95	77	67	105	203	227	186	62	68	114	1.400	2.728	72	
641	58	28	28	25	16	39	93	97	97	47	43	94	665	1.306	73	
3.143	237	149	166	182	145	207	505	604	573	220	196	422	3.606	6.749	74	
1.445	113	61	109	70	49	93	213	236	194	87	113	239	1.577	3.022	75	
957	77	47	67	67	46	68	144	143	148	42	53	87	989	1.946	76	
3.176	307	178	244	208	137	181	450	567	432	115	124	334	3.277	6.453	77	
326	28	17	26	22	18	21	50	54	48	20	31	21	356	682	78	
5.171	397	265	303	287	236	342	802	993	840	360	349	695	5.869	11.040	79	
1.083	73	61	56	52	43	56	161	181	167	63	73	187	1.173	2.256	80	
279	19	12	14	14	10	20	36	39	44	18	25	51	302	581	81	
3.533	295	131	200	205	156	220	539	640	583	266	248	490	3.973	7.506	82	
1.527	140	60	116	112	69	118	240	246	189	79	54	106	1.529	3.056	83	
131	13	4	5	11	8	5	24	17	15	10	7	18	137	268	84	
90	—	5	3	2	3	1	9	8	12	6	3	14	66	156	85	
429	40	20	26	35	18	23	72	67	60	29	20	52	462	891	86	
669	55	27	50	45	22	53	85	96	109	62	49	126	779	1.448	87	
442	28	17	22	22	13	20	60	82	82	34	42	66	488	930	88	
1.053	90	51	71	60	59	76	163	161	160	62	58	121	1.132	2.185	89	
1.120	85	52	64	68	50	57	155	184	128	62	54	100	1.059	2.179	90	
751	90	62	60	49	30	61	123	134	104	40	39	80	872	1.623	91	
2.440	270	119	167	153	114	170	385	410	349	119	102	193	2.551	4.991	92	
1.967	238	106	153	141	128	154	338	285	218	79	68	97	2.005	3.972	93	
397	29	19	25	20	14	20	51	65	81	35	19	106	484	881	94	
166	13	5	9	8	4	7	22	26	23	8	9	21	155	321	95	
144	9	5	7	7	3	4	18	14	21	5	5	23	121	265	96	
1.213	120	61	76	63	41	63	193	204	151	64	70	150	1.256	2.469	97	
948	86	58	57	46	32	55	176	173	128	63	61	158	1.093	2.041	98	
265	27	12	15	15	8	19	44	36	45	19	22	41	303	568	99	
3.456	307	186	243	218	160	248	524	556	492	189	152	321	3.596	7.052	100	
10.086	879	576	691	646	550	691	1.617	1.925	1.590	645	476	871	11.157	21.243	101	
3.400	231	171	233	190	153	200	487	650	596	235	189	379	3.714	7.114	102	
914	78	63	69	58	41	67	159	186	124	52	29	81	1.007	1.921	103	
1.365	136	80	113	112	47	82	198	250	182	44	58	103	1.405	2.770	104	
4.906	366	237	320	291	220	325	744	943	828	351	282	619	5.526	10.432	105	
1.509	142	65	78	75	60	81	240	219	206	90	80	134	1.470	2.979	106	
1.006	63	44	79	53	27	46	158	202	161	62	51	143	1.089	2.095	107	
549	36	25	53	37	32	32	75	98	89	33	25	86	621	1.170	108	
5.056	469	276	368	304	207	319	840	935	739	301	293	501	5.552	10.608	109	
971	85	52	52	41	45	59	127	175	141	49	59	148	1.033	2.004	110	
138	11	5	9	8	6	9	18	21	20	8	11	15	141	279	111	
2.209	234	113	152	138	131	155	356	343	323	109	84	136	2.274	4.483	112	
491	46	28	29	28	21	27	79	101	76	32	30	90	587	1.078	113	
935	67	47	60	48	42	51	125	165	144	61	66	154	1.030	1.965	114	
734	75	46	39	38	36	66	118	142	117	52	47	103	879	1.613	115	
24.722	1.919	1.217	1.459	1.474	1.200	1.651	4.041	4.925	4.280	1.817	1.517	2.893	28.393	53.115	116	
1.793	164	74	94	117	85	135	282	341	272	115	112	221	2.012	3.805	117	
530	44	23	34	32	29	37	81	96	89	37	35	113	650	1.180	118	
2.704	274	134	163	139	115	163	414	474	388	137	138	272	2.811	5.515	119	
2.424	181	119	177	135	79	151	381	466	359	165	152	327	2.692	5.116	120	
2.216	210	123	120	148	126	152	356	408	305	145	151	342	2.586	4.802	121	
257	26	12	25	21	7	22	40	39	37	15	10	18	272	529	122	
226.892	19.917	11.644	14.721	14.046	11.008	15.462	35.491	41.014	34.969	13.920	12.501	25.470	250.163	477.055		

TAV. 5 — Popolazione residente in età da 6 anni in poi,

N. d'or- dine	COMUNI	ANALFABETI				FORNITI							
		TOTALE		IN ETÀ DI OBBLIGO SCOLASTICO (da 6 a 14 anni)		PRIVI DI TITOLO DI STUDIO		di scuola elementare		di scuola media inferiore		classica e scientifica	
		MF	M	MF	M	MF	M	MF	M	MF	M	MF	M
1	Agra . . . . .	2	2	—	—	93	44	181	80	20	8	—	—
2	Albizzate . . . . .	21	9	6	2	178	77	1.826	871	231	131	20	18
3	Angera . . . . .	82	32	14	8	739	333	3.087	1.420	333	171	26	19
4	Arcisate . . . . .	69	29	11	5	340	162	2.573	1.172	283	157	24	20
5	Arsago Sèprio . . . . .	21	9	6	4	110	52	1.399	650	128	72	3	3
6	Azzate . . . . .	53	21	3	2	185	91	2.664	1.262	169	87	14	10
7	Bardello . . . . .	12	5	3	2	79	43	528	233	31	14	3	2
8	Bèdero Valcuvia . . . . .	5	1	—	—	64	23	273	132	12	11	3	3
9	Besnate . . . . .	42	18	5	4	193	92	2.021	945	127	71	9	6
10	Besozzo . . . . .	104	44	9	5	425	197	4.025	1.826	437	221	23	19
11	Biandronno . . . . .	19	8	—	—	77	33	918	431	75	34	5	4
12	Bisuschio . . . . .	20	11	5	2	145	62	1.289	622	101	49	10	8
13	Bòdio Lomnago . . . . .	6	2	1	1	54	24	640	316	24	17	2	1
14	Brèbbia . . . . .	26	11	4	3	165	71	1.454	664	97	60	5	4
15	Bregano . . . . .	19	10	—	—	25	12	269	123	11	9	1	1
16	Brinzio . . . . .	3	3	—	—	30	13	402	173	28	15	2	2
17	Brissago-Valtravàglia . . . . .	11	3	—	—	228	98	847	380	56	29	7	7
18	Brusimpiano . . . . .	8	6	4	3	45	19	494	224	52	28	4	3
19	Busto Arsizio . . . . .	1.254	530	52	32	5.229	2.352	34.130	15.461	5.154	2.935	453	315
20	Cadegliano-Viconago . . . . .	35	13	2	1	114	48	963	439	74	35	8	6
21	Cadrezzate . . . . .	7	3	2	1	59	26	719	324	10	7	3	3
22	Cairate . . . . .	46	25	6	4	290	129	3.526	1.675	224	141	20	19
23	Cantello . . . . .	37	18	6	4	199	94	2.233	985	149	85	14	12
24	Caravate . . . . .	26	8	7	1	77	33	1.134	527	130	65	22	20
25	Cardano al Campo . . . . .	106	41	20	13	258	115	3.056	1.438	271	163	17	13
26	Carnago . . . . .	36	20	6	3	219	107	2.084	986	119	73	7	6
27	Caronno Pertusella . . . . .	92	38	14	7	404	199	5.032	2.399	324	169	21	18
28	Caronno Varesino . . . . .	18	7	—	—	221	105	1.728	823	106	66	7	6
29	Casale Litta . . . . .	81	36	16	7	129	67	1.797	881	84	47	6	6
30	Casalzuigno . . . . .	27	15	2	2	59	29	716	321	35	20	4	2
31	Casciago . . . . .	13	2	5	2	133	60	1.330	627	62	27	8	8
32	Casorate Sempione . . . . .	44	18	19	11	178	81	2.338	1.096	183	119	15	12
33	Cassano Magnago . . . . .	118	61	11	6	769	343	6.308	3.041	614	336	34	27
34	Cassano Valcuvia . . . . .	12	6	2	—	49	23	333	155	24	16	3	3
35	Castellanza . . . . .	141	63	31	17	674	337	7.273	3.239	842	506	55	44
36	Castello Cabiaglio . . . . .	8	3	3	3	28	11	359	171	20	14	—	—
37	Castelsèprio . . . . .	30	13	16	7	37	15	554	265	23	13	2	2
38	Castelveccana . . . . .	29	11	2	1	178	73	1.360	607	133	69	9	8
39	Castiglione Olona . . . . .	66	32	3	2	286	147	2.656	1.247	199	117	20	16
40	Castronno . . . . .	16	4	5	1	186	96	1.418	655	128	78	9	7
41	Cavària con Premezzo . . . . .	20	7	1	1	116	55	1.696	825	180	94	8	7
42	Cazzago Bràbbia . . . . .	15	10	4	2	92	40	402	176	35	18	3	3
43	Cislago . . . . .	67	29	8	2	291	133	3.687	1.782	191	118	16	12
44	Cittiglio . . . . .	55	24	4	3	170	76	2.130	947	207	115	9	9
45	Còcquio-Trevisago . . . . .	72	39	9	4	246	108	2.009	925	183	85	9	8
46	Comàbbio . . . . .	15	8	2	1	53	19	420	182	25	16	3	3
47	Comèrio . . . . .	39	12	1	1	643	304	2.010	927	211	115	20	15
48	Cremenaga . . . . .	4	1	—	—	30	20	281	142	17	11	1	1
49	Cròsio della Valle . . . . .	6	1	—	—	20	8	233	125	3	1	1	—
50	Cuasso al Monte . . . . .	24	10	1	—	185	84	1.508	665	98	56	3	2
51	Cunardo . . . . .	29	13	4	2	125	58	884	382	102	59	11	7
52	Curiglia con Monteviasco . . . . .	17	8	8	5	64	19	426	207	13	11	2	2
53	Cùvio . . . . .	49	18	3	3	605	272	1.405	630	169	85	9	9
54	Davèrio . . . . .	22	11	4	2	39	21	839	417	28	14	2	2
55	Dumenza . . . . .	17	5	7	2	81	38	1.021	455	80	42	9	8
56	Fagnano Olona . . . . .	105	46	17	12	445	218	4.684	2.218	318	203	26	20
57	Ferno . . . . .	59	23	14	8	215	96	1.898	909	118	71	8	8
58	Ferrera di Varese . . . . .	7	3	—	—	37	35	375	158	25	11	2	2
59	Gallarate . . . . .	360	134	53	29	2.959	1.209	18.823	8.234	3.483	1.843	349	293
60	Galliate Lombardo . . . . .	5	3	—	—	23	13	346	177	3	2	3	2
61	Gavirate . . . . .	81	43	26	16	354	142	3.556	1.608	411	211	48	32
62	Gazzada Schianno . . . . .	34	16	5	3	187	90	2.287	1.049	208	112	21	18
63	Gemònio . . . . .	24	10	2	2	259	112	1.052	493	152	79	14	10



per sesso : analfabeti ; alfabeti, secondo il titolo di studio

A L F A B E T I																N. d'or- dine
DI TITOLO DI STUDIO												IN ETÀ DI OBBLIGO SCOLASTICO (da 6 a 14 anni)		TOTALE POPOLAZIONE RESIDENTE IN ETÀ DA 6 ANNI IN POI		
di scuola media superiore								di università		TOTALE						
magistrale		tecnica, professionale e artistica		altri e non specificati		Totale		MF	M	MF	M	MF	M	MF	M	
MF	M	MF	M	MF	M	MF	M	MF	M	MF	M	MF	M	MF	M	
1	—	4	4	—	—	5	4	4	3	303	139	33	14	305	141	1
23	2	25	21	—	—	68	41	15	12	2.318	1.132	243	127	2.339	1.141	2
47	4	68	44	—	—	141	67	35	27	4.335	2.018	528	273	4.417	2.050	3
37	9	44	32	2	2	107	63	22	20	3.325	1.574	419	216	3.394	1.603	4
14	2	25	16	—	—	42	21	3	3	1.682	798	180	89	1.703	807	5
13	2	24	18	—	—	51	30	16	16	3.085	1.486	340	176	3.138	1.507	6
6	1	6	4	1	—	16	7	3	2	657	299	55	33	669	304	7
4	—	6	6	—	—	13	9	—	—	362	175	28	12	367	176	8
15	1	20	13	—	—	44	20	4	4	2.380	1.132	296	140	2.431	1.150	9
47	3	77	47	1	1	148	70	31	19	5.066	2.333	591	295	5.170	2.377	10
9	2	12	11	—	—	26	17	1	1	1.097	516	121	58	1.116	524	11
8	1	18	13	—	—	36	22	2	2	1.573	757	228	105	1.593	768	12
7	2	19	13	—	—	28	16	3	3	749	376	91	41	755	378	13
15	—	13	12	2	1	35	17	5	4	1.756	816	232	106	1.782	827	14
1	—	2	1	—	—	4	2	—	—	309	146	35	13	328	156	15
3	1	4	2	—	—	9	5	—	—	469	206	52	29	472	209	16
11	1	17	7	1	1	36	16	2	2	1.169	525	93	51	1.180	528	17
4	3	8	5	—	—	16	11	4	4	611	286	83	45	619	292	18
545	51	702	566	33	17	1.733	949	461	353	46.707	22.050	6.208	3.205	47.061	22.580	19
12	3	15	12	—	—	35	21	6	3	1.192	546	106	54	1.227	559	20
5	—	2	2	—	—	10	5	1	1	799	363	93	44	806	366	21
31	4	23	20	—	—	74	43	16	13	4.130	2.001	524	255	4.176	2.026	22
15	1	26	21	—	—	55	34	9	6	2.645	1.204	275	145	2.682	1.222	23
20	2	16	15	—	—	58	37	11	11	1.410	673	126	62	1.436	681	24
19	3	50	38	—	—	86	54	12	10	3.683	1.780	433	229	3.789	1.821	25
18	3	38	35	—	—	63	44	13	9	2.498	1.219	347	184	2.534	1.239	26
29	5	61	46	1	1	112	70	10	7	5.882	2.844	775	382	5.974	2.882	27
15	1	29	26	—	—	51	33	8	8	2.114	1.035	252	129	2.132	1.042	28
11	3	13	10	1	—	31	19	3	3	2.044	1.017	206	121	2.125	1.053	29
5	—	11	8	—	—	20	10	4	3	834	383	80	37	861	398	30
6	—	12	9	—	—	26	17	3	3	1.554	734	200	99	1.567	736	31
22	3	28	22	—	—	65	37	8	8	2.772	1.341	352	182	2.816	1.359	32
56	7	102	78	—	—	192	112	22	17	7.905	3.849	1.041	494	8.023	3.910	33
4	1	5	5	—	—	12	9	—	—	418	203	49	24	430	209	34
75	6	136	110	4	2	270	162	67	57	9.126	4.301	1.204	633	9.267	4.364	35
2	—	9	8	—	—	11	8	1	1	419	205	43	25	427	208	36
4	1	9	7	—	—	15	10	2	2	631	305	69	32	661	318	37
24	4	35	25	1	1	69	38	11	9	1.751	796	188	91	1.780	807	38
20	3	42	32	3	1	85	52	9	7	3.235	1.570	416	224	3.301	1.602	39
25	1	42	39	—	—	76	47	4	3	1.812	879	189	103	1.828	883	40
15	1	37	26	—	—	60	34	8	7	2.060	1.015	265	138	2.080	1.022	41
10	2	9	8	1	—	23	13	1	1	553	248	62	26	568	258	42
26	3	45	41	—	—	87	56	8	7	4.264	2.096	634	310	4.331	2.125	43
26	1	40	35	2	1	77	46	15	14	2.599	1.198	313	158	2.654	1.222	44
17	2	28	27	1	—	55	37	12	12	2.505	1.167	285	158	2.577	1.206	45
3	1	8	7	1	1	15	12	1	1	514	230	50	23	529	238	46
38	9	45	36	3	1	106	61	19	13	2.989	1.420	339	176	3.028	1.432	47
3	2	3	3	—	—	7	6	1	1	336	180	41	28	340	181	48
—	—	—	—	—	—	1	—	2	2	259	136	27	14	265	137	49
21	3	16	14	—	—	40	19	14	13	1.845	837	198	91	1.869	847	50
11	2	15	12	—	—	37	21	10	8	1.158	528	139	81	1.187	541	51
5	2	1	1	—	—	8	5	1	—	512	242	59	27	529	250	52
21	2	23	16	—	—	53	27	13	11	2.245	1.025	233	133	2.294	1.043	53
4	—	5	3	—	—	11	5	2	2	919	459	91	52	941	470	54
11	1	7	7	—	—	27	16	4	4	1.213	555	134	65	1.230	560	55
32	5	45	36	—	—	103	61	9	9	5.559	2.709	759	375	5.634	2.755	56
24	2	26	22	1	1	59	33	4	2	2.294	1.111	264	134	2.353	1.134	57
4	—	3	2	—	—	9	4	1	1	497	209	61	24	504	212	58
386	23	666	531	14	9	1.415	856	304	243	26.984	12.385	3.286	1.629	27.344	12.519	59
2	—	4	2	—	—	9	4	—	—	381	196	42	26	386	199	60
60	8	77	59	—	—	185	99	41	34	4.547	2.094	544	274	4.628	2.137	61
20	5	39	34	—	—	80	57	14	12	2.776	1.320	367	186	2.810	1.336	62
31	2	34	24	—	—	79	36	16	13	1.558	733	185	93	1.582	743	63

Segue: TAV. 5 — Popolazione residente in età da 6 anni in poi,

N. d'or- dine	COMUNI	ANALFABETI				FORNITI							
		TOTALE		IN ETÀ DI OBBLIGO SCOLASTICO (da 6 a 14 anni)		PRIVI DI TIPOLO DI STUDIO		di scuola elementare		di scuola media inferiore		classica e scientifica	
		MF	M	MF	M	MF	M	MF	M	MF	M	MF	M
64	Gerenzano . . . . .	62	28	13	6	273	133	3.608	1.736	298	189	13	11
65	Germignaga . . . . .	30	9	7	3	217	99	1.955	863	287	168	9	7
66	Golasecca . . . . .	33	12	4	3	151	63	1.520	684	99	61	7	4
67	Gorla Maggiore . . . . .	51	29	4	4	232	122	1.994	963	52	35	3	3
68	Gorla Minore . . . . .	58	25	11	6	307	144	3.472	1.668	286	159	21	13
69	Gornate-Olona . . . . .	21	10	1	1	57	26	950	452	73	49	1	1
70	Induno Olona . . . . .	65	21	6	2	330	158	2.978	1.330	351	199	23	19
71	Ispra . . . . .	58	21	3	2	205	92	1.646	766	139	87	15	15
72	Jerago con Orago . . . . .	14	4	2	1	141	73	2.025	965	208	111	9	8
73	Lavena-Ponte Tresa . . . . .	21	8	2	1	104	59	902	422	104	57	12	10
74	Laveno-Mombello . . . . .	121	34	21	6	800	350	4.620	2.141	523	270	38	27
75	Leggiano-Sangiano . . . . .	45	18	7	3	333	162	2.131	980	174	95	13	11
76	Lonate Ceppino . . . . .	50	27	3	3	180	80	1.433	689	93	66	7	6
77	Lonate Pozzolo . . . . .	153	63	9	4	697	315	4.575	2.218	258	163	14	11
78	Lozza . . . . .	6	4	4	2	34	16	549	256	29	19	—	—
79	Luino . . . . .	141	40	21	7	754	325	7.580	3.420	1.223	659	76	60
80	Maccagno Superiore . . . . .	43	15	12	5	138	58	1.597	729	206	115	19	16
81	Malgesso . . . . .	7	6	2	2	36	16	474	227	19	8	1	1
82	Malnate . . . . .	106	35	12	3	407	193	5.505	2.502	542	289	31	22
83	Marnate . . . . .	50	28	3	2	177	93	2.364	1.137	105	64	6	5
84	Marzio . . . . .	3	1	—	—	24	14	188	93	17	6	3	2
85	Masciago Primo . . . . .	2	1	—	—	40	20	104	59	3	3	1	1
86	Mercallo . . . . .	26	14	2	2	62	31	666	315	46	22	2	2
87	Montegrino-Valtravaglia . . . . .	34	14	7	4	156	67	1.058	482	51	30	9	7
88	Monvalle . . . . .	15	2	—	—	53	25	728	339	54	36	1	1
89	Morazzone . . . . .	27	14	7	2	103	48	1.724	815	87	46	10	3
90	Mornago . . . . .	40	16	4	2	162	90	1.675	842	75	45	4	4
91	Oggiona con Santo Stefano . . . . .	30	9	4	2	180	77	1.125	523	93	50	6	5
92	Olgiate Olona . . . . .	97	42	39	20	433	231	3.492	1.654	323	187	18	14
93	Origgio . . . . .	106	48	59	29	144	69	3.135	1.542	73	48	6	6
94	Orino-Àzzio . . . . .	9	4	1	—	86	30	633	284	68	37	5	4
95	Osmate Lentate . . . . .	8	4	—	—	24	12	252	129	8	7	1	1
96	Pino sulla sponda del Lago Maggiore . . . . .	1	—	—	—	12	5	182	95	44	29	2	2
97	Porto Cerésio . . . . .	25	13	3	1	475	200	1.397	684	235	136	19	14
98	Porto Valtravaglia . . . . .	26	9	3	1	175	77	1.480	678	130	64	9	6
99	Ràncio Valcuvia . . . . .	13	10	—	—	26	9	446	201	16	7	3	3
100	Samarate . . . . .	189	81	20	13	708	339	5.018	2.408	369	231	28	23
101	Saronno . . . . .	239	87	13	5	2.014	886	13.594	6.159	2.631	1.448	158	125
102	Sesto Calende . . . . .	110	47	9	6	514	224	4.946	2.238	766	401	38	28
103	Solbiate Arno e Monte . . . . .	19	6	5	3	148	73	1.429	668	115	56	12	7
104	Solbiate Olona . . . . .	41	19	10	5	176	85	2.116	1.009	105	66	6	6
105	Somma Lombardo . . . . .	173	70	39	18	737	308	7.378	3.322	1.009	580	70	59
106	Sumirago . . . . .	56	42	3	3	190	91	2.297	1.154	131	84	9	9
107	Taino . . . . .	43	20	4	—	279	122	1.410	658	163	94	9	6
108	Ternate . . . . .	22	16	5	4	106	42	863	388	75	42	4	4
109	Tradate . . . . .	173	76	33	15	983	441	6.959	3.193	1.005	515	111	96
110	Travedona-Monate . . . . .	33	18	1	1	179	92	1.410	656	142	80	16	14
111	Tronzano Lago Maggiore . . . . .	2	—	—	—	18	8	225	116	13	4	1	1
112	Uboldo . . . . .	44	22	8	2	354	179	3.342	1.588	193	125	12	10
113	Valganna . . . . .	7	3	2	—	77	31	765	331	83	47	7	7
114	Val Marchirolo . . . . .	27	13	3	1	377	157	1.167	541	165	97	21	18
115	Varano Borghi . . . . .	24	13	6	4	145	64	1.093	460	150	95	4	3
116	Varese . . . . .	542	206	79	35	5.334	2.419	32.296	14.078	6.449	3.242	832	575
117	Vedano Olona . . . . .	72	35	3	2	299	152	2.689	1.212	257	121	15	13
118	Veddasca . . . . .	21	3	3	1	74	35	963	421	19	15	2	2
119	Venegono . . . . .	79	30	7	4	470	209	3.765	1.774	394	230	74	63
120	Vergiate . . . . .	91	43	14	8	380	167	3.862	1.787	304	179	20	14
121	Viggiù . . . . .	42	18	4	3	721	315	3.289	1.497	197	116	22	16
122	Vizzola Ticino . . . . .	11	2	1	—	27	14	408	196	20	13	2	2
	<b>Provincia . . . . .</b>	<b>7.548</b>	<b>3.173</b>	<b>1.022</b>	<b>526</b>	<b>42.278</b>	<b>19.141</b>	<b>329.356</b>	<b>151.306</b>	<b>38.530</b>	<b>21.154</b>	<b>3.365</b>	<b>2.582</b>

per sesso: analfabeti; alfabeti, secondo il titolo di studio

A L F A B E T I													T O T A L E		N. d'ordine	
D I T I T O L O D I S T U D I O										T O T A L E		I N E T À D I O B B L I G O S C O L A S T I C O (da 6 a 14 anni)		P O P O L A Z I O N E R E S I D E N T E I N E T À D A 6 A N N I I N P O I		
d i s c u o l a m e d i a s u p e r i o r e						T o t a l e		d i u n i v e r s i t à		T o t a l e		I n e t à d i o b b l i g o s c o l a s t i c o (da 6 a 14 anni)		P o p o l a z i o n e r e s i d e n t e i n e t à d a 6 a n n i i n p o i		
m a g i s t r a l e		t e c n i c a , p r o f e s s i o n a l e e a r t i s t i c a		a l t r i e n o n s p e c i f i c a t i		T o t a l e		d i u n i v e r s i t à		T o t a l e		I n e t à d i o b b l i g o s c o l a s t i c o (da 6 a 14 anni)		P o p o l a z i o n e r e s i d e n t e i n e t à d a 6 a n n i i n p o i		
MF	M	MF	M	MF	M	MF	M	MF	M	MF	M	MF	M	MF	M	
25	1	23	19	1	—	62	31	7	6	4.248	2.095	555	265	4.310	2.123	64
13	2	48	34	1	—	71	43	7	5	2.537	1.178	291	155	2.567	1.187	65
0	2	15	9	2	2	30	17	6	0	1.806	831	244	117	1.839	843	66
16	—	12	10	—	—	31	13	5	5	2.314	1.138	339	190	2.365	1.167	67
38	4	44	30	1	—	104	47	20	15	4.189	2.033	592	305	4.247	2.058	68
3	1	7	5	—	—	11	7	6	4	1.097	538	107	50	1.118	548	69
28	5	53	43	7	5	111	72	26	21	3.796	1.780	461	222	3.861	1.801	70
13	2	14	12	—	—	42	29	10	10	2.042	984	251	122	2.100	1.005	71
31	2	21	18	3	1	64	29	9	8	2.447	1.186	327	166	2.461	1.190	72
11	1	28	21	3	2	54	34	10	8	1.174	580	117	62	1.195	588	73
60	8	108	81	3	2	209	112	39	30	6.191	2.909	634	334	6.312	2.943	74
31	5	24	18	1	1	69	35	19	17	2.726	1.289	337	171	2.771	1.307	75
12	—	8	5	—	—	27	11	5	3	1.738	849	226	112	1.788	876	76
42	5	28	24	—	—	84	40	22	20	5.636	2.756	813	396	5.789	2.819	77
5	—	5	5	—	—	10	5	1	1	623	297	76	35	629	301	78
138	29	197	136	12	6	423	231	105	79	10.085	4.714	1.126	572	10.226	4.754	79
28	3	28	24	—	—	75	43	16	15	2.032	960	216	106	2.075	975	80
3	—	3	3	—	—	7	4	1	—	537	255	48	22	544	261	81
64	12	184	115	4	2	283	151	38	33	6.775	3.168	671	349	6.881	3.203	82
14	4	18	15	—	—	38	24	6	5	2.690	1.323	309	194	2.740	1.351	83
6	1	4	4	—	—	13	7	2	2	244	122	28	19	247	123	84
—	—	—	—	—	—	1	1	—	—	148	83	19	11	150	84	85
5	1	6	6	—	—	13	9	—	—	787	377	92	46	813	391	86
13	1	9	5	—	—	31	13	4	4	1.300	596	162	88	1.334	610	87
7	—	21	17	—	—	29	18	1	—	865	418	73	34	880	420	88
13	1	23	19	1	1	47	24	7	6	1.968	939	230	113	1.995	953	89
14	2	12	9	—	—	30	15	5	5	1.947	997	259	145	1.987	1.013	90
9	1	20	17	—	—	35	23	5	4	1.438	677	223	103	1.468	686	91
27	1	57	39	1	1	103	55	15	13	4.366	2.140	564	297	4.463	2.182	92
12	1	24	20	1	—	43	27	3	3	3.398	1.689	467	238	3.504	1.737	93
16	3	9	9	—	—	30	16	1	1	818	368	79	36	827	372	94
1	—	4	3	—	—	6	4	—	—	290	152	29	15	298	156	95
3	1	2	2	—	—	7	5	1	1	246	135	26	14	247	135	96
24	2	35	28	1	—	79	44	21	19	2.207	1.083	257	122	2.232	1.096	97
19	3	25	22	2	—	55	31	6	6	1.846	856	214	101	1.872	865	98
3	1	6	6	—	—	12	10	1	1	501	228	51	24	514	238	99
43	2	46	35	2	2	119	62	17	10	6.231	3.050	863	441	6.420	3.131	100
247	19	408	326	10	5	823	475	158	126	19.220	9.094	2.488	1.229	19.459	9.121	101
65	4	155	126	2	2	260	160	29	22	6.515	3.095	797	396	6.625	3.142	102
9	1	37	30	—	—	58	38	5	4	1.755	839	266	136	1.774	845	103
9	2	11	8	—	—	26	16	7	7	2.430	1.183	370	182	2.471	1.202	104
110	10	158	133	3	1	341	203	52	47	9.517	4.460	1.069	533	9.690	4.530	105
17	1	21	14	1	—	48	24	4	3	2.670	1.356	315	172	2.726	1.398	106
18	3	28	24	1	—	56	33	12	10	1.920	917	236	117	1.963	937	107
7	2	11	10	1	1	23	17	2	1	1.069	490	144	67	1.091	506	108
103	7	182	136	4	1	400	240	102	74	9.449	4.463	1.221	595	9.622	4.539	109
17	—	21	15	2	1	56	30	9	5	1.796	863	227	123	1.829	881	110
—	—	—	—	—	—	1	1	—	—	257	129	34	20	259	129	111
10	3	41	30	—	—	63	43	10	9	3.962	1.944	516	257	4.006	1.966	112
13	—	15	8	—	—	35	15	9	8	969	432	105	50	976	435	113
23	1	31	25	—	—	75	44	11	7	1.795	846	222	117	1.822	859	114
13	—	23	18	—	—	40	21	11	6	1.439	646	174	91	1.463	659	115
971	132	1.610	1.182	44	21	3.457	1.910	1.030	779	48.566	22.428	5.270	2.638	49.108	22.634	116
42	3	36	30	2	2	95	48	25	21	3.365	1.554	402	235	3.437	1.589	117
4	1	3	3	—	—	9	6	2	2	1.067	479	114	59	1.088	482	118
59	10	82	74	—	—	215	147	55	51	4.899	2.411	574	280	4.978	2.441	119
29	6	52	36	1	1	102	57	17	12	4.665	2.202	578	288	4.756	2.245	120
57	4	39	29	5	3	123	52	18	16	4.348	1.996	540	298	4.390	2.014	121
5	1	9	9	—	—	16	12	3	2	474	237	73	37	485	239	122
4.622	529	7.118	5.483	195	103	15.300	8.697	3.349	2.644	428.813	202.942	52.379	26.510	436.361	206.115	

TAV. 6 — Popolazione residente in età da 10 anni in poi, per sesso: attiva, secondo

N. d'or- dine	C O M U N I	P O P O L A Z I O N E											
		Agricoltura, caccia e pesca		Industrie estrattive e manifatturiere		Costruzioni e impianti		Energia elettrica gas e acqua		Trasporti e comunicazioni		Commercio e servizi vari	
		MF	M	MF	M	MF	M	MF	M	MF	M	MF	M
1	Agra . . . . .	17	15	18	10	24	24	—	—	9	9	40	33
2	Albizzate . . . . .	54	54	972	541	128	126	1	1	29	29	85	65
3	Angera . . . . .	397	355	1.353	682	176	176	5	5	48	42	206	139
4	Arcisate . . . . .	104	91	1.070	650	149	147	11	10	30	26	192	118
5	Arsago Sèprio . . . . .	99	97	609	330	85	85	2	2	15	14	69	51
6	Azzate . . . . .	169	166	1.174	598	186	185	8	8	26	20	138	109
7	Bardello . . . . .	49	48	139	75	60	60	—	—	5	4	51	34
8	Bèdero Valcuvia . . . . .	21	16	82	36	52	52	3	3	3	3	11	10
9	Besnate . . . . .	107	104	1.095	554	96	94	—	—	22	21	88	62
10	Besozzo . . . . .	209	163	1.723	992	258	258	4	4	60	51	301	195
11	Biandronno . . . . .	67	62	293	142	115	115	2	2	17	15	56	36
12	Bisuschio . . . . .	84	80	423	279	93	91	6	5	39	34	89	47
13	Bòdio Lomnago . . . . .	108	108	235	117	33	33	—	—	9	8	40	29
14	Brèbbia . . . . .	149	116	520	266	161	161	6	6	12	9	83	55
15	Bregano . . . . .	46	38	78	39	49	49	—	—	—	—	7	4
16	Brinzio . . . . .	44	41	101	38	44	44	2	2	5	4	25	20
17	Brissago - Valtravaglia . . . . .	56	46	235	126	142	142	1	1	3	3	55	30
18	Brusimpiano . . . . .	29	25	143	59	58	57	—	—	8	7	57	31
19	Busto Arsizio . . . . .	419	409	18.879	10.954	789	769	252	212	551	468	3.824	2.324
20	Cadegliano - Viconago . . . . .	102	59	141	79	171	171	—	—	20	18	89	41
21	Cadrezzate . . . . .	153	91	219	114	40	40	1	1	12	11	27	19
22	Cairate . . . . .	188	142	1.745	1.004	205	205	4	4	48	43	110	74
23	Cantello . . . . .	148	125	773	330	257	256	5	4	10	8	84	57
24	Caravate . . . . .	112	69	364	224	119	117	1	1	8	6	59	34
25	Cardano al Campo . . . . .	57	56	1.794	961	73	72	4	4	31	27	194	155
26	Carnago . . . . .	98	82	1.086	625	129	128	2	2	18	16	63	40
27	Caronno Pertusella . . . . .	138	117	2.390	1.524	172	170	8	8	47	41	278	191
28	Caronno Varesino . . . . .	64	60	788	424	212	212	2	2	12	9	55	35
29	Casale Litta . . . . .	218	208	843	380	121	121	1	1	9	8	59	45
30	Casalzuigno . . . . .	48	41	141	96	104	104	2	2	11	8	36	14
31	Casciago . . . . .	111	91	473	260	95	93	7	7	10	9	100	62
32	Casorate Sempione . . . . .	76	71	1.118	577	105	104	15	14	30	29	171	125
33	Cassano Magnago . . . . .	128	126	3.381	1.884	371	368	11	11	58	55	403	310
34	Cassano Valcuvia . . . . .	29	27	75	38	57	57	1	1	2	2	21	15
35	Castellanza . . . . .	56	50	4.433	2.463	172	168	65	60	54	51	476	291
36	Castello Cabiaglio . . . . .	61	38	85	55	30	30	—	—	1	—	32	22
37	Castelsèprio . . . . .	58	43	227	137	30	30	1	1	1	1	15	7
38	Castelveccana . . . . .	66	58	479	330	70	70	2	2	31	25	102	59
39	Castiglione Olona . . . . .	154	80	1.235	751	200	200	9	9	28	24	117	68
40	Castronno . . . . .	23	23	637	312	218	218	6	6	18	17	58	40
41	Cavaria con Premezzo . . . . .	31	30	1.003	598	64	63	—	—	15	13	85	48
42	Cazzago Bràbbia . . . . .	31	31	173	89	22	22	—	—	7	7	33	29
43	Cislago . . . . .	191	182	1.494	715	497	495	34	34	33	32	136	112
44	Cittiglio . . . . .	115	90	804	489	115	115	4	3	25	23	153	98
45	Còcquio - Trevisago . . . . .	138	120	788	440	141	141	1	1	29	23	128	78
46	Comàbbio . . . . .	93	63	193	95	13	13	—	—	1	1	19	10
47	Comèrio . . . . .	109	104	927	554	127	127	15	15	52	47	208	136
48	Cremonaga . . . . .	13	12	62	39	31	31	—	—	5	4	15	9
49	Cròsio della Valle . . . . .	45	38	93	46	15	15	—	—	2	2	10	9
50	Cuasso al Monte . . . . .	77	66	369	236	137	136	2	2	21	19	109	66
51	Cunardo . . . . .	29	25	210	125	111	109	6	6	19	14	91	52
52	Curiglia con Monteviasco . . . . .	156	76	6	6	54	54	—	—	3	2	28	13
53	Cùvio . . . . .	188	112	431	263	205	204	3	3	16	14	133	76
54	Dayèrio . . . . .	141	66	345	199	47	47	—	—	4	3	32	26
55	Dumenza . . . . .	176	94	171	67	59	59	1	1	12	7	159	119
56	Fagnano Olona . . . . .	127	118	2.745	1.578	126	125	1	1	24	22	204	143
57	Ferno . . . . .	86	85	1.065	520	122	120	16	15	25	21	82	61
58	Ferrera di Varese . . . . .	12	8	155	69	32	32	9	9	10	9	15	11
59	Gallarate . . . . .	266	250	9.907	5.391	490	482	90	83	467	429	2.149	1.386
60	Galliate Lombardo . . . . .	69	68	127	54	17	17	—	—	—	—	16	11
61	Gavirate . . . . .	91	86	1.316	826	209	209	19	17	39	37	349	236
62	Gazzada Schianno . . . . .	144	71	1.014	612	129	129	6	6	38	34	173	113
63	Gemònio . . . . .	51	46	449	294	59	59	4	4	14	11	146	102

## il ramo di attività economica; non attiva, secondo alcuni gruppi di condizioni non professionali

A T T I V A				P O P O L A Z I O N E N O N A T T I V A										T O T A L E		N. d'or- dine
Credito e assicurazione		Pubblica amministrazione		T O T A L E		in attesa di prima occupazione		attendente alle cure domestiche	altra		T O T A L E		P O P O L A Z I O N E R E S I D E N T E I N E T A D A 1 0 A N N I I N P O I			
MF	M	MF	M	MF	M	MF	M	F	MF	M	MF	M	MF	M		
—	—	10	4	118	95	5	5	116	53	35	174	40	292	135	1	
17	12	71	42	1.357	870	44	22	515	309	190	868	212	2.225	1.082	2	
16	15	92	43	2.293	1.457	161	111	1.106	618	361	1.885	472	4.178	1.929	3	
31	26	97	70	1.684	1.138	129	71	945	453	293	1.527	364	3.211	1.502	4	
3	2	29	16	911	597	66	33	411	243	142	720	175	1.631	772	5	
7	7	80	46	1.788	1.139	132	58	700	377	235	1.209	293	2.997	1.432	6	
—	—	58	10	362	231	20	10	188	73	48	281	58	643	289	7	
1	1	5	2	178	123	13	12	101	64	40	178	52	356	175	8	
7	5	41	22	1.456	862	95	45	389	358	176	842	221	2.298	1.083	9	
20	16	194	63	2.769	1.742	182	82	1.111	837	424	2.130	506	4.899	2.248	10	
3	2	16	11	569	385	39	14	247	209	100	495	114	1.064	499	11	
5	5	33	22	772	563	39	27	459	215	129	713	156	1.485	719	12	
3	2	14	7	442	304	24	13	175	71	41	270	54	712	358	13	
5	5	28	11	964	629	67	30	413	235	121	715	151	1.679	780	14	
1	1	6	2	187	133	19	8	90	14	9	123	17	310	150	15	
1	—	13	8	235	157	6	3	151	57	37	214	40	449	197	16	
2	1	29	9	523	358	34	17	365	213	126	612	143	1.135	501	17	
2	2	27	22	324	203	19	8	146	86	57	251	65	575	268	18	
369	312	1.387	793	26.470	16.241	1.482	833	9.868	7.339	4.039	18.689	4.872	45.159	21.113	19	
6	3	41	21	570	392	28	12	308	276	134	612	146	1.182	538	20	
2	2	11	6	465	284	25	17	181	100	52	306	69	771	353	21	
3	2	48	24	2.351	1.498	229	97	827	552	330	1.608	427	3.959	1.925	22	
14	10	125	82	1.416	872	76	32	606	443	247	1.125	279	2.541	1.151	23	
5	4	77	58	745	513	29	9	377	226	130	632	139	1.377	652	24	
13	12	53	33	2.219	1.320	157	78	656	537	310	1.350	388	3.569	1.708	25	
5	5	37	18	1.438	916	90	48	525	319	187	934	235	2.372	1.151	26	
26	21	70	31	3.129	2.103	304	123	1.402	800	485	2.506	608	5.635	2.711	27	
7	6	20	13	1.160	761	74	31	498	294	198	866	229	2.026	990	28	
1	1	29	11	1.281	775	102	62	353	285	155	740	217	2.021	992	29	
1	1	16	7	359	273	21	10	294	150	98	465	108	824	381	30	
4	3	39	15	839	540	66	30	355	215	120	636	150	1.475	690	31	
8	7	45	26	1.568	953	102	59	561	430	264	1.093	323	2.661	1.276	32	
25	19	131	68	4.508	2.841	243	109	1.560	1.245	732	3.048	841	7.556	3.682	33	
2	2	8	7	195	149	14	7	130	71	44	215	51	410	200	34	
29	26	153	79	5.438	3.188	425	202	1.745	1.100	683	3.270	885	8.708	4.073	35	
—	—	7	4	216	149	24	10	97	68	36	189	46	405	195	36	
5	5	9	7	346	231	41	21	152	87	51	280	72	626	303	37	
5	5	31	16	786	565	65	34	564	273	163	902	197	1.688	762	38	
3	3	38	17	1.784	1.152	108	51	737	496	306	1.341	357	3.125	1.509	39	
6	4	40	23	1.006	643	65	35	411	265	160	741	195	1.747	838	40	
5	3	36	15	1.239	770	50	23	394	276	166	720	189	1.959	959	41	
2	1	12	5	280	184	12	8	159	81	53	252	61	532	245	42	
9	7	42	23	2.436	1.600	313	143	879	452	257	1.644	400	4.080	2.000	43	
12	10	77	42	1.305	870	83	40	688	449	235	1.220	275	2.525	1.145	44	
10	10	74	30	1.309	843	90	46	626	414	239	1.130	285	2.439	1.128	45	
3	3	10	5	332	190	15	9	84	72	26	171	35	503	225	46	
8	6	80	42	1.526	1.031	57	23	769	521	293	1.347	316	2.873	1.347	47	
—	—	33	29	159	124	9	5	92	59	36	160	41	319	165	48	
—	—	1	1	166	111	7	6	56	23	14	86	20	252	131	49	
9	7	209	90	933	622	60	31	536	241	148	846	179	1.779	801	50	
6	6	34	24	506	361	26	14	381	208	133	615	147	1.121	508	51	
—	—	21	15	268	166	21	11	97	106	53	224	64	492	230	52	
10	8	47	25	1.033	705	63	22	672	410	251	1.145	273	2.178	978	53	
1	1	12	6	582	348	41	16	137	134	80	312	96	894	444	54	
2	1	68	46	648	394	49	22	270	198	112	517	134	1.165	528	55	
15	15	69	41	3.311	2.043	300	154	989	739	389	2.028	543	5.339	2.586	56	
4	3	54	32	1.454	857	72	36	384	322	183	778	219	2.232	1.076	57	
2	2	14	8	249	148	9	6	117	102	46	223	52	477	200	58	
204	168	1.181	773	14.754	8.962	705	361	5.726	4.593	2.415	11.024	2.776	25.778	11.738	59	
—	—	3	2	232	152	18	13	87	35	27	140	40	372	192	60	
33	31	132	80	2.188	1.522	96	38	1.283	786	430	2.165	468	4.353	1.990	61	
7	6	55	35	1.566	1.006	71	32	667	345	220	1.083	252	2.649	1.258	62	
2	2	39	16	764	534	37	20	450	244	147	731	107	1.495	701	63	

Segue: TAV. 6 — Popolazione residente in età da 10 anni in poi, per sesso: attiva, secondo

N. d'ordine	COMUNI	POPOLAZIONE											
		Agricoltura, caccia e pesca		Industrie estrattive e manifatturiere		Costruzioni e impianti		Energia elettrica gas e acqua		Trasporti e comunicazioni		Commercio e servizi vari	
		MF	M	MF	M	MF	M	MF	M	MF	M	MF	M
64	Gerenzano . . . . .	138	124	1.903	1.022	102	102	5	5	155	151	147	107
65	Germignaga . . . . .	37	35	886	462	49	47	1	1	95	88	164	91
66	Golasecca . . . . .	62	60	632	334	110	108	1	1	7	5	97	62
67	Gorla Maggiore . . . . .	105	81	1.224	635	86	86	—	—	5	3	82	61
68	Gorla Minore . . . . .	87	81	1.776	1.021	185	184	9	9	21	17	141	108
69	Gornate - Olona . . . . .	132	45	398	244	127	127	1	1	6	5	23	9
70	Induno Olona . . . . .	78	69	1.177	740	150	147	15	12	58	48	262	158
71	Ispra . . . . .	127	119	605	302	160	160	4	4	17	16	84	59
72	Jerago con Orago . . . . .	55	45	1.085	671	40	40	—	—	20	16	106	64
73	Lavena - Ponte Tresa . . . . .	36	34	220	137	117	116	3	3	16	13	121	72
74	Laveno - Mombello . . . . .	105	100	2.425	1.372	184	182	3	2	103	95	370	255
75	Leggiano - Sangiano . . . . .	98	87	708	410	208	208	3	3	28	27	172	112
76	Lonate Ceppino . . . . .	84	81	708	423	104	104	4	4	9	8	69	39
77	Lonate Pozzolo . . . . .	390	352	2.192	1.174	300	300	58	58	36	33	230	157
78	Lozza . . . . .	15	14	232	161	24	24	—	—	1	1	15	14
79	Luino . . . . .	362	235	2.980	1.620	311	309	41	41	301	276	885	515
80	Maccagno Superiore . . . . .	58	44	331	232	123	123	15	15	45	40	216	152
81	Malgesso . . . . .	59	57	133	85	32	32	2	2	6	4	16	14
82	Malnate . . . . .	137	119	2.300	1.220	572	567	11	8	61	51	406	252
83	Marnate . . . . .	43	41	1.397	799	65	65	11	10	8	7	95	75
84	Mârzio . . . . .	20	20	21	20	24	24	—	—	9	6	10	7
85	Masciago Primo . . . . .	7	6	21	13	15	15	—	—	8	8	6	5
86	Mercallo . . . . .	61	54	341	194	26	26	—	—	2	—	16	10
87	Montegrino - Valtravaglia . . . . .	56	50	314	171	89	89	2	2	11	10	69	46
88	Monvalle . . . . .	71	45	285	144	79	79	—	—	9	8	41	30
89	Morazzone . . . . .	78	64	617	319	229	228	—	—	12	11	91	66
90	Mornago . . . . .	193	185	687	349	153	152	2	2	24	23	77	55
91	Oggiona con Santo Stefano . . . . .	35	34	645	402	34	33	1	1	2	2	45	24
92	Olgiate Olona . . . . .	98	85	1.995	1.197	149	146	23	22	24	21	158	98
93	Origgio . . . . .	141	139	1.420	803	240	238	8	8	28	25	103	74
94	Orino - Âzzio . . . . .	152	87	197	122	44	44	2	2	8	4	51	31
95	Osmate Lentate . . . . .	77	73	68	36	7	7	—	—	1	—	6	2
96	Pino sulla sponda del Lago Maggiore . . . . .	13	12	26	13	10	10	—	—	11	9	15	10
97	Porto Cerèsio . . . . .	49	49	363	255	147	146	4	4	53	49	170	124
98	Porto Valtravaglia . . . . .	72	67	516	350	64	63	1	1	33	27	124	71
99	Râncio Valcuvia . . . . .	52	38	102	55	47	47	1	1	10	10	22	10
100	Samarate . . . . .	253	244	2.745	1.442	198	196	17	15	72	63	344	260
101	Saronno . . . . .	157	146	6.231	4.289	345	338	67	61	490	453	1.380	923
102	Sesto Calende . . . . .	436	282	2.183	1.523	121	117	1	1	64	50	305	201
103	Solbiate Arno e Monte . . . . .	43	38	820	514	27	26	1	1	7	5	56	32
104	Solbiate Olona . . . . .	96	73	1.179	634	84	84	2	2	19	18	73	49
105	Somma Lombardo . . . . .	209	202	3.950	2.130	270	267	36	35	102	95	484	327
106	Sumirago . . . . .	194	176	1.034	566	189	189	3	3	6	4	73	49
107	Taino . . . . .	102	89	702	399	79	79	—	—	19	17	76	44
108	Ternate . . . . .	58	50	414	196	26	26	4	4	13	12	40	26
109	Tradate . . . . .	351	282	3.058	1.820	583	577	17	16	70	59	611	366
110	Travedona - Monate . . . . .	189	160	515	277	87	87	2	2	23	21	95	67
111	Tronzano Lago Maggiore . . . . .	40	34	23	14	24	24	—	—	7	3	16	9
112	Uboldo . . . . .	228	217	1.603	834	155	155	2	2	63	61	166	137
113	Valganna . . . . .	50	41	153	93	106	105	1	1	17	13	83	41
114	Val Marchirolo . . . . .	70	64	207	131	216	215	3	3	18	15	148	83
115	Varano Borghi . . . . .	26	26	668	333	20	20	5	5	8	5	54	31
116	Varese . . . . .	781	708	11.754	7.757	1.109	1.092	193	174	913	805	4.940	2.929
117	Vedano Olona . . . . .	69	58	991	502	396	394	5	5	34	25	169	101
118	Veddasca . . . . .	24	6	37	26	249	247	3	3	5	3	43	30
119	Venegono . . . . .	122	98	1.325	713	609	609	6	6	38	28	235	157
120	Vergiate . . . . .	158	147	1.843	1.009	205	204	5	5	41	38	189	136
121	Viggiù . . . . .	210	201	1.136	589	270	270	10	10	43	35	248	147
122	Vizzola Ticino . . . . .	33	30	120	64	15	15	58	57	3	2	12	5
	<b>Provincia . . . . .</b>	<b>13.977</b>	<b>11.735</b>	<b>149.027</b>	<b>85.723</b>	<b>18.260</b>	<b>18.120</b>	<b>1.383</b>	<b>1.234</b>	<b>5.529</b>	<b>4.896</b>	<b>26.984</b>	<b>17.229</b>

il ramo di attività economica; non attiva, secondo alcuni gruppi di condizioni non professionali

A T T I V A				P O P O L A Z I O N E N O N A T T I V A										T O T A L E		N. d'or- dine
Credito e assicurazione		Pubblica amministrazione		T O T A L E		in attesa di prima occupazione		attendenti alle cure domestiche	altra		T O T A L E		POPOLAZIONE RESIDENTE IN ETÀ DA 10 ANNI IN POI			
MF	M	MF	M	MF	M	MF	M	F	MF	M	MF	M	MF	M		
12	10	52	24	2.514	1.545	296	141	685	572	319	1.553	460	4.067	2.005	64	
18	17	41	24	1.291	765	110	51	474	574	310	1.158	361	2.449	1.126	65	
1	1	22	14	932	585	44	22	431	321	181	796	203	1.728	788	66	
—	—	21	8	1.523	874	142	72	350	196	128	688	200	2.211	1.074	67	
10	9	139	56	2.368	1.485	200	100	866	546	332	1.612	432	3.080	1.917	68	
2	2	11	4	700	437	25	13	199	151	81	375	94	1.075	531	69	
27	23	138	103	1.905	1.300	114	71	1.094	543	339	1.751	410	3.656	1.710	70	
5	5	72	52	1.074	717	86	40	535	293	191	914	231	1.988	948	71	
3	2	52	28	1.361	866	65	33	534	358	215	957	248	2.318	1.114	72	
8	8	71	54	592	437	18	14	368	157	105	543	119	1.135	556	73	
25	23	158	82	3.373	2.111	195	116	1.528	891	540	2.614	656	5.987	2.767	74	
14	10	56	29	1.287	886	92	43	760	479	286	1.331	329	2.618	1.215	75	
2	2	21	11	1.001	672	87	33	398	211	127	696	160	1.697	832	76	
12	11	120	84	3.338	2.169	366	157	1.120	610	316	2.096	473	5.434	2.642	77	
1	1	9	3	297	218	32	12	197	68	53	297	65	594	283	78	
74	60	521	334	5.475	3.390	347	164	2.164	1.710	935	4.221	1.099	9.696	4.489	79	
6	5	73	53	867	664	58	35	689	353	229	1.100	264	1.967	928	80	
—	—	9	4	257	198	24	8	167	78	49	269	57	526	255	81	
48	40	145	89	3.680	2.346	187	78	1.576	1.148	620	2.911	698	6.591	3.044	82	
8	7	19	11	1.646	1.015	167	84	509	287	181	963	265	2.609	1.280	83	
1	1	12	5	97	83	1	1	96	41	31	138	32	235	115	84	
—	—	2	2	59	49	1	1	45	36	30	82	31	141	80	85	
—	—	9	5	455	289	30	15	171	116	66	317	81	772	370	86	
4	4	46	26	591	398	61	37	380	234	134	675	171	1.266	569	87	
1	1	17	5	503	312	41	24	183	120	68	344	92	847	404	88	
4	4	32	18	1.063	710	21	11	531	271	174	823	185	1.886	895	89	
2	2	35	22	1.173	790	97	40	384	215	117	696	157	1.869	947	90	
4	4	22	9	788	509	45	17	330	188	105	563	122	1.351	631	91	
12	9	84	33	2.543	1.611	175	99	925	569	340	1.669	439	4.212	2.050	92	
5	4	50	25	1.995	1.316	250	109	720	318	197	1.288	306	3.283	1.622	93	
2	2	26	13	482	305	19	11	215	80	44	314	55	796	360	94	
—	—	3	2	162	120	12	6	76	38	25	126	31	288	151	95	
1	1	47	44	123	99	6	3	66	43	29	115	32	238	131	96	
13	9	154	129	943	765	49	41	796	333	240	1.178	281	2.121	1.046	97	
3	1	35	19	848	599	77	40	542	307	186	926	226	1.774	825	98	
1	1	11	6	246	168	7	6	144	97	56	248	62	494	230	99	
18	16	101	53	3.748	2.289	292	141	1.138	848	493	2.278	634	6.026	2.923	100	
137	120	624	284	9.431	6.614	667	321	5.325	2.871	1.657	8.863	1.978	18.294	8.592	101	
15	12	163	94	3.288	2.280	250	139	1.818	920	545	2.988	684	6.276	2.964	102	
3	2	23	14	980	632	45	23	405	221	130	671	153	1.651	785	103	
6	6	45	32	1.504	898	164	78	364	282	149	810	227	2.314	1.125	104	
24	22	320	218	5.395	3.296	271	129	1.982	1.576	876	3.829	1.005	9.224	4.301	105	
5	5	61	20	1.565	1.012	100	55	540	382	257	1.022	312	2.587	1.324	106	
2	2	29	18	1.009	648	66	44	487	304	192	857	236	1.866	884	107	
3	3	20	15	578	332	51	19	179	233	130	463	149	1.041	481	108	
50	42	351	185	5.091	3.347	274	114	2.278	1.412	787	3.964	901	9.055	4.248	109	
4	2	28	13	943	629	45	22	429	294	164	768	186	1.711	815	110	
—	—	2	2	112	86	13	7	75	46	28	134	35	246	121	111	
4	4	37	24	2.258	1.434	302	164	734	491	260	1.527	424	3.785	1.858	112	
3	2	31	16	444	312	52	20	280	147	78	479	98	923	410	113	
9	9	76	50	747	570	49	30	608	322	210	979	240	1.726	810	114	
—	—	38	14	819	434	35	23	203	315	157	553	180	1.372	614	115	
546	467	3.536	2.093	23.772	16.025	1.075	550	13.262	8.598	4.875	22.935	5.425	46.707	21.450	116	
17	15	84	41	1.765	1.141	121	57	893	481	288	1.495	345	3.260	1.486	117	
—	—	25	22	386	337	15	9	469	168	109	652	118	1.038	455	118	
23	20	257	183	2.615	1.814	147	58	1.265	696	448	2.108	506	4.723	2.320	119	
10	7	96	53	2.547	1.599	182	95	1.002	783	428	1.967	523	4.514	2.122	120	
17	15	217	115	2.151	1.382	109	70	1.253	608	416	1.970	486	4.121	1.868	121	
—	—	11	9	252	182	40	14	124	37	23	201	37	453	219	122	
2.232	1.895	14.071	8.152	231.413	148.984	14.989	7.488	100.739	65.453	37.520	181.181	45.008	412.594	193.992		

TAV. 7 — Popolazione residente attiva, per sesso: addetta al ramo dell'agricoltura,

N. d'or- dine	C O M U N I	ADDETTI ALL' AGRICOLTURA, CACCIA E PESCA											
		Indipendenti				Coadiuvanti di indipendenti		Dipendenti				TOTALE	
		conduttori non coltivatori e altri amministratori		conduttori coltivatori e altri lavoratori in proprio		MF	M	dirigenti e impiegati		altri		MF	M
		MF	M	MF	M			MF	M	MF	M		
1	Agra . . . . .	—	—	6	5	1	1	—	—	10	9	17	15
2	Albizzate . . . . .	—	—	47	47	5	5	—	—	2	2	54	54
3	Angera . . . . .	—	—	299	279	72	50	1	1	25	25	397	355
4	Arcisate . . . . .	1	1	79	66	9	9	—	—	15	15	104	91
5	Arsago Sèprio . . . . .	—	—	81	80	3	3	—	—	15	14	99	97
6	Azzate . . . . .	—	—	141	140	24	22	1	1	3	3	169	166
7	Bardello . . . . .	—	—	41	40	7	7	—	—	1	1	49	48
8	Bèdero Valcuvia . . . . .	—	—	14	9	2	2	—	—	5	5	21	16
9	Besnate . . . . .	—	—	80	78	13	12	—	—	14	14	107	104
10	Besozzo . . . . .	1	1	176	138	21	14	—	—	11	10	209	163
11	Biandronno . . . . .	1	—	61	58	1	—	—	—	4	4	67	62
12	Bisuschio . . . . .	—	—	52	51	18	15	—	—	14	14	84	80
13	Bòdio Lomnago . . . . .	—	—	72	72	27	27	2	2	7	7	108	108
14	Brèbbia . . . . .	—	—	121	92	24	20	—	—	4	4	149	116
15	Bregano . . . . .	—	—	43	35	2	2	—	—	1	1	46	38
16	Brinzio . . . . .	—	—	27	26	7	5	—	—	10	10	44	41
17	Brissago - Valtravaglia . . . . .	—	—	32	22	6	6	—	—	18	18	56	46
18	Brusimpiano . . . . .	—	—	21	20	3	2	—	—	5	3	29	25
19	Busto Arsizio . . . . .	1	—	339	335	31	26	4	4	44	44	419	409
20	Cadegliano - Viconago . . . . .	—	—	53	31	21	8	1	1	27	19	102	59
21	Cadrezzate . . . . .	—	—	129	76	15	7	—	—	9	8	153	91
22	Cairate . . . . .	2	2	164	120	8	6	—	—	14	14	188	142
23	Cantello . . . . .	—	—	99	89	37	25	1	1	11	10	148	125
24	Caravate . . . . .	—	—	84	51	10	—	—	—	18	18	112	69
25	Cardano al Campo . . . . .	—	—	45	45	2	1	—	—	10	10	57	56
26	Carnago . . . . .	—	—	82	70	13	10	—	—	3	2	98	82
27	Caronno Pertusella . . . . .	—	—	118	105	16	9	1	—	3	3	138	117
28	Caronno Varesino . . . . .	—	—	53	49	8	8	—	—	3	3	64	60
29	Casale Litta . . . . .	—	—	174	165	27	26	—	—	17	17	218	208
30	Casalzuigno . . . . .	—	—	35	30	3	1	—	—	10	10	48	41
31	Casciago . . . . .	1	1	72	58	19	15	—	—	19	17	111	91
32	Casorate Sempione . . . . .	—	—	49	47	2	1	—	—	25	23	76	71
33	Cassano Magnago . . . . .	1	—	86	86	24	24	—	—	17	16	128	126
34	Cassano Valcuvia . . . . .	—	—	12	11	5	4	—	—	12	12	29	27
35	Castellanza . . . . .	—	—	48	43	1	1	—	—	7	6	56	50
36	Castello Cabiaglio . . . . .	—	—	39	19	6	3	—	—	16	16	61	38
37	Castelsèprio . . . . .	—	—	43	35	9	2	—	—	6	6	58	43
38	Castelveccana . . . . .	1	1	34	30	4	3	2	—	25	24	66	58
39	Castiglione Olona . . . . .	—	—	131	65	15	7	2	2	6	6	154	80
40	Castronno . . . . .	—	—	22	22	1	1	—	—	—	—	23	23
41	Cavària con Premezzo . . . . .	—	—	27	26	2	2	—	—	2	2	31	30
42	Cazzago Bràbbia . . . . .	—	—	23	23	2	2	—	—	6	6	31	31
43	Cislago . . . . .	—	—	166	161	23	19	—	—	2	2	191	182
44	Cittiglio . . . . .	—	—	87	69	16	10	1	1	11	10	115	90
45	Còcquio - Trevisago . . . . .	—	—	92	81	15	9	—	—	31	30	138	120
46	Comàbbio . . . . .	—	—	61	50	27	9	—	—	5	4	93	63
47	Comèrio . . . . .	—	—	79	76	10	9	—	—	20	19	109	104
48	Cremonaga . . . . .	—	—	7	6	—	—	—	—	6	6	13	12
49	Cròsio della Valle . . . . .	1	—	40	34	4	4	—	—	—	—	45	38
50	Cuasso al Monte . . . . .	1	1	36	29	7	4	—	—	33	32	77	66
51	Cunardo . . . . .	—	—	6	5	2	1	—	—	21	19	29	25
52	Curiglia con Monteviasco . . . . .	—	—	79	4	3	1	—	—	74	71	156	76
53	Cùvio . . . . .	—	—	150	87	20	7	—	—	18	18	188	112
54	Davèrio . . . . .	—	—	102	57	35	6	—	—	4	3	141	66
55	Dumenza . . . . .	—	—	110	43	25	12	—	—	41	39	176	94
56	Fagnano Olona . . . . .	—	—	111	105	6	3	1	1	9	9	127	118
57	Ferno . . . . .	—	—	78	78	3	2	—	—	5	5	86	85
58	Ferrera di Varese . . . . .	—	—	5	4	3	—	—	—	4	4	12	8
59	Gallarate . . . . .	2	2	173	168	42	31	1	1	48	48	266	250
60	Galliate Lombardo . . . . .	—	—	50	50	10	9	1	1	8	8	69	68
61	Gavirate . . . . .	—	—	79	74	8	8	—	—	4	4	91	86
62	Gazzada Schianno . . . . .	—	—	121	65	18	2	—	—	5	4	144	71
63	Gemònio . . . . .	—	—	29	26	4	2	—	—	18	18	51	46



## caccia e pesca e ad altri rami di attività economica, secondo la condizione sociale

ADDETTI AD ALTRI RAMI DI ATTIVITÀ ECONOMICA												TOTALE		N. d'ordine
Indipendenti				Coadiuvanti di indipendenti		Dipendenti				TOTALE		POPOLAZIONE RESIDENTE ATTIVA		
amministratori e liberi professionisti		lavoratori in proprio				dirigenti e impiegati		altri		MF	M	MF	M	
MF	M	MF	M	MF	M	MF	M	MF	M					
2	2	6	5	5	3	14	8	74	62	101	80	118	95	1
17	16	109	93	16	15	152	105	1.009	587	1.303	816	1.357	870	2
30	29	181	135	24	14	179	105	1.482	819	1.896	1.102	2.293	1.457	3
24	21	141	112	25	16	185	119	1.205	779	1.580	1.047	1.684	1.138	4
16	14	79	71	19	16	52	31	646	368	812	500	911	597	5
20	20	122	99	20	16	118	70	1.339	768	1.619	973	1.788	1.139	6
7	7	32	23	1	1	68	15	205	137	313	183	362	231	7
—	—	12	11	2	1	11	8	132	87	157	107	178	123	8
15	12	95	76	32	23	76	49	1.131	598	1.349	758	1.456	862	9
37	35	224	172	62	35	261	139	1.976	1.198	2.560	1.579	2.769	1.742	10
13	13	44	33	1	1	34	21	410	255	502	323	569	385	11
15	15	66	46	14	8	73	46	520	368	688	483	772	563	12
2	2	38	29	5	4	25	14	264	147	334	196	442	304	13
12	10	90	70	11	9	60	33	642	391	815	513	964	629	14
1	1	5	3	—	—	8	4	127	87	141	95	187	133	15
1	1	26	22	6	6	12	6	146	81	191	116	235	157	16
8	8	39	29	5	2	38	22	377	251	467	312	523	358	17
4	4	37	20	10	3	27	19	217	132	295	178	324	203	18
1.054	1.002	2.231	1.802	723	475	3.018	2.124	19.025	10.429	26.051	15.832	26.470	16.241	19
2	2	65	42	13	9	44	27	344	253	468	333	570	392	20
5	5	30	27	4	1	14	7	259	153	312	193	465	284	21
20	19	138	114	44	34	121	78	1.840	1.111	2.163	1.356	2.351	1.498	22
11	10	77	51	18	13	117	80	1.045	593	1.268	747	1.416	872	23
7	6	46	31	8	1	125	90	447	316	633	444	745	513	24
27	26	151	124	30	23	158	106	1.796	985	2.162	1.264	2.219	1.320	25
22	22	103	78	18	11	107	70	1.090	653	1.340	834	1.438	916	26
41	39	183	150	74	43	200	121	2.493	1.633	2.991	1.986	3.129	2.103	27
11	11	62	51	7	4	82	67	934	568	1.096	701	1.160	761	28
8	6	42	30	11	8	44	24	958	499	1.063	567	1.281	775	29
4	3	34	21	4	1	28	16	241	191	311	232	359	273	30
5	5	33	25	7	4	63	27	620	388	728	449	839	540	31
22	21	122	97	24	13	104	75	1.220	676	1.492	882	1.568	953	32
97	92	344	285	81	62	274	159	3.584	2.117	4.380	2.715	4.508	2.841	33
4	4	11	9	5	3	16	13	130	93	166	122	195	149	34
77	71	289	225	89	51	530	394	4.397	2.397	5.382	3.138	5.438	3.188	35
3	3	25	17	7	4	9	6	111	81	155	111	216	149	36
5	4	19	14	4	2	19	13	241	155	288	188	346	231	37
15	15	82	59	4	1	82	55	537	377	720	507	786	565	38
21	20	143	99	30	18	143	94	1.293	841	1.630	1.072	1.784	1.152	39
16	15	55	52	9	7	104	78	799	468	983	620	1.006	643	40
33	31	129	102	32	23	95	51	919	533	1.208	740	1.239	770	41
6	6	29	22	2	2	24	14	188	109	249	153	280	184	42
33	32	122	106	28	22	118	78	1.944	1.180	2.245	1.418	2.436	1.600	43
28	24	144	101	24	11	101	70	893	574	1.190	780	1.305	870	44
14	12	99	75	14	6	109	63	935	567	1.171	723	1.309	843	45
3	3	9	6	2	—	16	11	209	107	239	127	332	190	46
28	25	100	76	31	19	160	100	1.098	707	1.417	927	1.526	1.031	47
—	—	15	13	2	1	14	12	115	86	146	112	159	124	48
3	3	8	6	—	—	3	1	107	63	121	73	166	111	49
16	15	65	49	24	16	89	45	662	431	856	556	933	622	50
8	7	68	55	11	6	52	38	338	230	477	336	506	361	51
—	—	8	5	2	—	12	7	90	78	112	90	268	166	52
9	8	121	85	21	16	73	46	621	438	845	593	1.033	705	53
4	4	26	20	9	9	17	9	385	240	441	282	582	348	54
3	3	38	27	8	5	46	24	377	241	472	300	648	394	55
34	31	191	165	48	33	181	140	2.730	1.556	3.184	1.925	3.311	2.043	56
10	9	76	60	21	9	93	52	1.168	642	1.368	772	1.454	857	57
1	1	6	5	1	1	22	14	207	119	237	140	249	148	58
512	480	1.171	939	382	240	2.202	1.570	10.221	5.483	14.488	8.712	14.754	8.962	59
—	—	15	11	2	1	3	2	143	70	163	84	232	152	60
57	55	299	230	57	43	259	177	1.425	931	2.097	1.436	2.188	1.522	61
35	33	118	90	29	19	134	99	1.106	694	1.422	935	1.566	1.006	62
27	26	70	57	15	9	95	59	506	337	713	488	764	534	63

Segue: TAV. 7 — Popolazione residente attiva, per sesso: addetta al ramo dell'agricoltura,

N. d'or- dine	COMUNI	ADDETTI ALL'AGRICOLTURA, CACCIA E PESCA											
		Indipendenti				Coadiuvanti di indipendenti		Dipendenti				TOTALE	
		conduttori non coltivatori e altri amministratori		conduttori coltivatori e altri lavoratori in proprio		MF	M	dirigenti e impiegati		altri		MF	M
		MF	M	MF	M			MF	M	MF	M		
64	Gerenzano . . . . .	—	—	127	115	7	6	—	—	4	3	138	124
65	Germignaga . . . . .	—	—	16	15	6	5	—	—	15	15	37	35
66	Golasecca . . . . .	—	—	30	30	12	10	—	—	20	20	62	60
67	Gorla Maggiore . . . . .	—	—	93	74	12	7	—	—	—	—	105	81
68	Gorla Minore . . . . .	—	—	71	67	5	3	1	1	10	10	87	81
69	Gornate - Olona . . . . .	—	—	121	37	7	4	—	—	4	4	132	45
70	Induno Olona . . . . .	—	—	50	45	8	5	2	2	18	17	78	69
71	Ispra . . . . .	—	—	103	96	13	12	—	—	11	11	127	119
72	Jerago con Orago . . . . .	—	—	46	36	2	2	—	—	7	7	55	45
73	Lavena - Ponte Tresa . . . . .	—	—	20	19	8	7	—	—	8	8	36	34
74	Laveno - Mombello . . . . .	1	—	83	81	11	9	—	—	10	10	105	100
75	Leggiano - Sangiano . . . . .	—	—	73	64	11	9	1	1	13	13	98	87
76	Lonate Ceppino . . . . .	—	—	73	71	4	3	—	—	7	7	84	81
77	Lonate Pozzolo . . . . .	—	—	336	320	41	19	1	1	12	12	390	352
78	Lozza . . . . .	—	—	9	9	4	3	—	—	2	2	15	14
79	Luino . . . . .	1	1	239	150	60	24	1	1	61	59	362	235
80	Maccagno Superiore . . . . .	—	—	22	18	17	10	—	—	19	16	58	44
81	Malgesso . . . . .	—	—	50	48	6	6	—	—	3	3	59	57
82	Malnate . . . . .	2	2	94	82	18	12	—	—	23	23	137	119
83	Marnate . . . . .	—	—	37	37	2	—	—	—	4	4	43	41
84	Märzio . . . . .	—	—	—	—	—	—	—	—	20	20	20	20
85	Masciago Primo . . . . .	—	—	3	2	3	3	—	—	1	1	7	6
86	Mercallo . . . . .	—	—	54	47	4	4	—	—	3	3	61	54
87	Montegrino - Valtravaglia . . . . .	—	—	38	34	2	—	—	—	16	16	56	50
88	Monvalle . . . . .	—	—	65	43	6	2	—	—	—	—	71	45
89	Morazzone . . . . .	2	1	62	53	6	3	—	—	8	7	78	64
90	Mornago . . . . .	—	—	167	162	13	10	—	—	13	13	193	185
91	Oggiona con Santo Stefano . . . . .	2	1	31	31	2	2	—	—	—	—	35	34
92	Olgiate Olona . . . . .	—	—	57	51	5	2	3	2	33	30	98	85
93	Origgio . . . . .	—	—	121	119	5	5	—	—	15	15	141	139
94	Orino - Azzio . . . . .	—	—	103	68	41	11	—	—	8	8	152	87
95	Osmate Lentate . . . . .	—	—	47	45	21	19	1	1	8	8	77	73
96	Pino sulla sponda del Lago Maggiore . . . . .	—	—	2	2	—	—	—	—	11	10	13	12
97	Porto Ceresio . . . . .	—	—	33	33	3	3	—	—	13	13	49	49
98	Porto Valtravaglia . . . . .	—	—	36	33	2	1	—	—	34	33	72	67
99	Rancio Valcuvia . . . . .	—	—	35	27	8	2	—	—	9	9	52	38
100	Samarate . . . . .	—	—	238	230	11	10	—	—	4	4	253	244
101	Saronno . . . . .	1	1	141	133	8	6	2	2	5	4	157	146
102	Sesto Calende . . . . .	1	1	311	234	109	32	1	1	14	14	436	282
103	Solbiate Arno e Monte . . . . .	1	1	36	32	5	4	—	—	1	1	43	38
104	Solbiate Olona . . . . .	—	—	60	45	13	5	—	—	23	23	96	73
105	Somma Lombardo . . . . .	—	—	118	117	26	20	3	3	62	62	209	202
106	Sumirago . . . . .	—	—	170	159	19	12	—	—	5	5	194	176
107	Taino . . . . .	—	—	77	70	12	7	1	1	12	11	102	89
108	Ternate . . . . .	2	2	32	30	14	9	—	—	10	9	58	50
109	Tradate . . . . .	2	1	268	210	30	20	3	3	48	48	351	282
110	Travedona - Monate . . . . .	—	—	135	120	34	21	—	—	20	19	189	160
111	Tronzano Lago Maggiore . . . . .	—	—	6	5	3	1	—	—	31	28	40	34
112	Uboldo . . . . .	2	1	185	178	25	24	—	—	16	14	228	217
113	Valganna . . . . .	—	—	27	25	8	1	—	—	15	15	50	41
114	Val Marchirolo . . . . .	—	—	28	26	7	3	1	1	34	34	70	64
115	Varano Borghi . . . . .	—	—	4	4	—	—	1	1	21	21	26	26
116	Varese . . . . .	10	9	527	489	118	86	7	7	119	117	781	708
117	Vedano Olona . . . . .	—	—	54	44	10	9	1	1	4	4	69	58
118	Veddasca . . . . .	—	—	16	3	4	—	—	—	4	3	24	6
119	Venegono . . . . .	2	2	92	71	8	5	—	—	20	20	122	98
120	Vergiate . . . . .	—	—	138	129	15	13	—	—	5	5	158	147
121	Viggiù . . . . .	—	—	102	98	38	38	2	2	68	63	210	201
122	Vizzola Ticino . . . . .	—	—	10	10	3	1	2	1	18	18	33	30
	<b>Provincia . . . . .</b>	<b>42</b>	<b>32</b>	<b>10.337</b>	<b>8.787</b>	<b>1.702</b>	<b>1.092</b>	<b>53</b>	<b>48</b>	<b>1.843</b>	<b>1.776</b>	<b>13.977</b>	<b>11.735</b>

caccia e pesca e ad altri rami di attività economica, secondo la condizione sociale

ADDETTI AD ALTRI RAMI DI ATTIVITÀ ECONOMICA												TOTALE		N. d'or- dine
Indipendenti				Coadiuvanti di indipendenti		Dipendenti				TOTALE		POPOLAZIONE RESIDENTE ATTIVA		
amministratori e liberi professionisti		lavoratori in proprio				dirigenti e impiegati		altri		MF	M	MF	M	
MF	M	MF	M	MF	M	MF	M	MF	M					
20	20	100	75	14	9	166	101	2.076	1.216	2.376	1.421	2.514	1.545	64
24	22	135	94	40	19	168	119	887	476	1.254	730	1.291	765	65
10	10	50	39	12	6	51	32	747	438	870	525	932	585	66
9	9	53	41	23	17	52	34	1.281	692	1.418	793	1.523	874	67
22	22	132	103	24	14	204	133	1.899	1.132	2.281	1.404	2.368	1.485	68
—	—	32	21	4	2	50	32	482	337	568	392	700	437	69
32	30	130	100	42	22	237	163	1.386	916	1.827	1.231	1.905	1.300	70
6	5	78	63	8	4	97	73	758	453	947	598	1.074	717	71
23	22	121	106	37	29	126	78	999	586	1.306	821	1.361	866	72
13	12	90	68	15	6	65	47	373	270	556	403	592	437	73
51	47	281	225	50	31	388	244	2.498	1.464	3.268	2.011	3.373	2.111	74
12	12	114	87	25	13	111	71	927	616	1.189	799	1.287	886	75
6	5	48	35	16	6	61	33	786	512	917	591	1.001	672	76
30	30	225	178	69	39	167	112	2.457	1.458	2.948	1.817	3.338	2.169	77
4	4	6	5	3	2	28	19	241	174	282	204	297	218	78
152	137	478	354	152	75	729	491	3.602	2.098	5.113	3.155	5.475	3.390	79
16	14	82	61	16	9	96	70	599	466	809	620	867	664	80
—	—	10	10	2	2	13	8	173	121	198	141	257	198	81
62	59	290	223	60	52	376	227	2.755	1.666	3.543	2.227	3.680	2.346	82
5	5	66	52	15	8	84	66	1.433	843	1.603	974	1.646	1.015	83
4	4	8	6	2	2	12	3	51	48	77	63	97	83	84
—	—	6	6	—	—	1	1	45	36	52	43	59	49	85
7	7	14	13	2	1	22	13	349	201	394	235	455	289	86
2	2	45	34	6	5	43	25	439	282	535	348	591	398	87
1	—	39	27	6	5	36	17	350	218	432	267	503	312	88
9	9	53	41	5	3	78	51	840	542	985	646	1.063	710	89
4	4	60	47	12	8	54	35	850	511	980	605	1.173	790	90
24	23	54	45	22	19	62	36	591	352	753	475	788	509	91
29	28	133	110	28	19	221	136	2.034	1.233	2.445	1.526	2.543	1.611	92
11	10	81	62	19	10	83	47	1.660	1.048	1.854	1.177	1.995	1.316	93
3	3	41	32	16	9	41	21	229	153	330	218	482	305	94
—	—	5	5	2	—	5	3	73	39	85	47	162	120	95
1	1	6	6	5	4	16	14	82	62	110	87	123	99	96
21	19	102	81	14	6	147	116	610	494	894	716	943	765	97
16	16	85	61	17	6	79	49	579	400	776	532	848	599	98
4	4	14	11	6	1	8	3	162	111	194	130	246	168	99
49	46	269	217	73	53	199	119	2.905	1.610	3.495	2.045	3.748	2.289	100
202	193	809	635	237	157	1.675	1.153	6.351	4.330	9.274	6.468	9.431	6.614	101
47	44	270	209	60	41	441	287	2.034	1.417	2.852	1.998	3.288	2.280	102
39	37	100	89	16	9	85	60	697	399	937	594	980	632	103
13	13	63	43	15	7	64	41	1.253	721	1.408	825	1.504	898	104
71	68	359	282	98	72	535	369	4.123	2.303	5.186	3.094	5.395	3.296	105
9	7	93	61	22	12	83	46	1.164	710	1.371	836	1.565	1.012	106
11	11	74	54	21	8	103	78	698	408	907	559	1.009	648	107
2	2	28	24	5	3	48	39	437	214	520	282	578	332	108
97	93	405	305	124	69	644	406	3.470	2.192	4.740	3.065	5.091	3.347	109
17	17	84	70	29	20	65	37	559	325	754	469	943	629	110
1	1	4	2	1	—	4	2	62	47	72	52	112	86	111
12	12	124	110	28	21	108	77	1.758	997	2.030	1.217	2.258	1.434	112
11	11	34	30	18	5	56	34	275	191	394	271	444	312	113
14	12	88	62	13	8	92	62	470	362	677	506	747	570	114
4	4	34	25	6	4	113	73	636	302	793	408	819	434	115
910	844	2.371	1.826	668	384	4.935	3.298	14.107	8.965	22.991	15.317	23.772	16.025	116
35	35	141	113	28	20	230	145	1.262	770	1.696	1.083	1.765	1.141	117
1	1	15	12	—	—	15	14	331	304	362	331	386	337	118
44	42	184	143	35	21	400	299	1.830	1.211	2.493	1.716	2.615	1.814	119
26	24	170	136	19	11	165	100	2.009	1.181	2.389	1.452	2.547	1.599	120
31	25	174	131	42	29	193	113	1.501	883	1.941	1.181	2.151	1.382	121
1	1	6	6	4	1	20	16	188	128	219	152	252	182	122
<b>4.845</b>	<b>4.557</b>	<b>17.724</b>	<b>13.869</b>	<b>4.588</b>	<b>2.870</b>	<b>25.163</b>	<b>16.811</b>	<b>165.116</b>	<b>99.142</b>	<b>217.436</b>	<b>137.249</b>	<b>231.413</b>	<b>148.984</b>	

TAV. 8 — Famiglie residenti: in totale; col capo famiglia addetto al ramo dell'agricoltura,

N. d'or- dine	COMUNI	TOTALE FAMIGLIE RESIDEN		FAMIGLIE CON CAPI FAMIGLIA ADDETTI ALL'AGRICOLTURA, CACCIA											
				Indipendenti				Coadiuvanti di indipendenti		Dipendenti					
				conduttori non coltivatori e altri amministratori		conduttori coltivatori e altri lavoratori in proprio				dirigenti e impiegati		altri			
		N	componenti	famiglie	componenti	famiglie	componenti	miglie	componenti	famiglie	componenti	famiglie	componenti		
1	Agra . . . . .	104	327	—	—	5	19	—	—	—	—	—	—	8	16
2	Albizzate . . . . .	751	2.497	—	—	42	206	—	—	—	—	—	—	—	—
3	Angera . . . . .	1.418	4.744	—	—	258	1.034	2	4	1	3	14	68	—	—
4	Arcisate . . . . .	1.127	3.762	1	2	69	296	—	—	—	—	12	52	—	—
5	Arsago Sèprio . . . . .	569	1.845	—	—	71	259	—	—	—	—	11	56	—	—
6	Azzate . . . . .	993	3.446	—	—	123	567	—	—	—	—	2	9	—	—
7	Bardello . . . . .	215	684	—	—	35	122	1	6	—	—	—	—	—	—
8	Bèdero Valcuvia . . . . .	134	398	—	—	11	44	—	—	—	—	5	13	—	—
9	Besnate . . . . .	822	2.655	—	—	72	307	1	2	—	—	10	45	—	—
10	Besozzo . . . . .	1.626	5.457	1	2	127	536	1	4	—	—	7	25	—	—
11	Biandronno . . . . .	381	1.211	1	1	49	186	—	—	—	—	4	20	—	—
12	Bisùschio . . . . .	503	1.743	—	—	45	209	—	—	—	—	8	34	—	—
13	Bòdio Lomnago . . . . .	223	830	—	—	68	318	—	—	2	5	4	9	—	—
14	Brèbbia . . . . .	574	1.955	—	—	91	398	—	—	—	—	3	10	—	—
15	Bregano . . . . .	113	365	—	—	40	125	—	—	—	—	—	—	—	—
16	Brinzio . . . . .	143	513	—	—	21	93	—	—	—	—	6	27	—	—
17	Brissago - Valtravaglia . . . . .	414	1.247	—	—	24	82	—	—	—	—	8	19	—	—
18	Brusimpiano . . . . .	211	663	—	—	19	64	1	4	—	—	3	15	—	—
19	Busto Arsizio . . . . .	15.008	52.030	1	1	309	1.249	2	8	4	15	21	82	—	—
20	Cadegliano - Viconago . . . . .	414	1.218	—	—	26	99	—	—	1	4	15	46	—	—
21	Cadrezzate . . . . .	258	881	—	—	84	319	—	—	—	—	4	15	—	—
22	Cairate . . . . .	1.283	4.634	2	5	129	576	—	—	—	—	12	49	—	—
23	Cantello . . . . .	833	2.814	—	—	77	342	1	4	1	6	9	31	—	—
24	Caravate . . . . .	492	1.524	—	—	57	190	—	—	—	—	13	55	—	—
25	Cardano al Campo . . . . .	1.190	4.177	—	—	42	187	—	—	—	—	9	39	—	—
26	Carnago . . . . .	761	2.756	—	—	68	348	—	—	—	—	3	7	—	—
27	Caronno Pertusella . . . . .	1.843	6.556	—	—	106	379	—	—	—	—	3	12	—	—
28	Caronno Varesino . . . . .	677	2.322	—	—	48	255	1	3	—	—	3	16	—	—
29	Casale Litta . . . . .	701	2.268	—	—	151	561	1	3	—	—	14	51	—	—
30	Casalzuigno . . . . .	305	916	—	—	26	84	—	—	—	—	7	28	—	—
31	Casciago . . . . .	498	1.695	1	2	60	267	1	2	—	—	13	47	—	—
32	Casorate Sempione . . . . .	881	3.052	—	—	43	184	—	—	—	—	14	50	—	—
33	Cassano Magnago . . . . .	2.486	8.822	1	4	74	393	—	—	—	—	14	58	—	—
34	Cassano Valcuvia . . . . .	137	476	—	—	11	53	—	—	—	—	9	48	—	—
35	Castellanza . . . . .	2.894	9.943	—	—	42	181	—	—	—	—	2	5	—	—
36	Castello Cabiaglio . . . . .	153	458	—	—	30	106	—	—	—	—	8	34	—	—
37	Castelsèprio . . . . .	190	732	—	—	34	152	—	—	—	—	6	32	—	—
38	Castelveccana . . . . .	604	1.935	1	5	24	88	—	—	—	—	13	40	—	—
39	Castiglione Olona . . . . .	1.013	3.633	—	—	61	278	—	—	2	6	2	5	—	—
40	Castronno . . . . .	577	2.017	—	—	19	93	—	—	—	—	—	—	—	—
41	Cavària con Premezzo . . . . .	664	2.290	—	—	25	105	—	—	—	—	2	11	—	—
42	Cazzago Bràbbia . . . . .	199	620	—	—	18	66	—	—	—	—	3	17	—	—
43	Cislago . . . . .	1.262	4.867	—	—	139	647	1	4	—	—	1	4	—	—
44	Cittiglio . . . . .	931	2.839	—	—	73	255	—	—	1	1	11	44	—	—
45	Còcquio - Trevisago . . . . .	850	2.786	—	—	78	326	—	—	—	—	19	54	—	—
46	Comàbbio . . . . .	201	580	—	—	57	175	—	—	—	—	4	14	—	—
47	Comèrio . . . . .	1.000	3.295	—	—	69	285	—	—	—	—	15	60	—	—
48	Cremenaga . . . . .	109	347	—	—	6	17	—	—	—	—	6	22	—	—
49	Cròsio della Valle . . . . .	90	296	—	—	34	125	—	—	—	—	—	—	—	—
50	Cuasso al Monte . . . . .	593	1.950	1	4	27	105	—	—	—	—	13	62	—	—
51	Cunardo . . . . .	402	1.310	—	—	5	18	—	—	—	—	17	74	—	—
52	Curiglia con Monteviasco . . . . .	173	581	—	—	17	35	—	—	—	—	29	118	—	—
53	Cùvio . . . . .	788	2.423	—	—	101	339	—	—	—	—	14	54	—	—
54	Davèrio . . . . .	301	1.028	—	—	63	262	—	—	—	—	3	13	—	—
55	Dumenza . . . . .	420	1.297	—	—	58	190	—	—	—	—	21	79	—	—
56	Fagnano Olona . . . . .	1.732	6.216	—	—	96	422	—	—	1	7	4	20	—	—
57	Ferno . . . . .	762	2.591	—	—	75	282	—	—	—	—	5	21	—	—
58	Ferrera di Varese . . . . .	179	553	—	—	4	12	—	—	—	—	1	3	—	—
59	Gallarate . . . . .	9.100	29.193	2	10	154	734	—	—	1	4	44	171	—	—
60	Galliate Lombardo . . . . .	123	431	—	—	48	205	—	—	1	4	7	26	—	—
61	Gavirate . . . . .	1.522	5.049	—	—	70	335	—	—	—	—	2	6	—	—
62	Gazzada Schianno . . . . .	902	3.057	—	—	68	274	—	—	—	—	5	13	—	—
63	Gemònio . . . . .	538	1.705	—	—	25	111	—	—	—	—	16	57	—	—

## caccia e pesca e ad altri rami di attività economica, per condizione sociale del capo famiglia

E PESCA		FAMIGLIE CON CAPI FAMIGLIA ADDETTI AD ALTRI RAMI DI ATTIVITÀ ECONOMICA												N. d'or- dine
TOTALE		Indipendenti				Coadiuvanti di indipendenti		Dipendenti				TOTALE		
		amministratori e liberi professionisti		lavoratori in proprio				dirigenti e impiegati		altri				
famiglie	componenti	famiglie	componenti	famiglie	componenti	famiglie	componenti	famiglie	componenti	famiglie	componenti	famiglie	componenti	
13	35	2	6	5	24	—	—	7	29	30	116	44	175	1
42	206	14	52	80	281	—	—	67	228	397	1.305	558	1.866	2
275	1.109	27	96	125	453	2	5	82	278	549	1.885	785	2.717	3
82	350	22	68	113	399	1	2	98	327	528	1.892	762	2.688	4
82	315	11	45	53	192	3	11	21	73	231	757	319	1.078	5
126	577	18	60	77	297	1	5	48	140	473	1.583	617	2.085	6
36	128	5	22	21	64	—	—	8	25	88	295	122	406	7
16	57	—	—	10	30	—	—	5	14	51	159	66	203	8
83	354	11	42	68	259	3	15	35	109	428	1.378	545	1.803	9
136	567	31	103	156	546	4	15	110	366	743	2.634	1.044	3.664	10
54	207	11	32	30	94	—	—	15	51	166	583	222	760	11
53	243	14	56	48	150	—	—	28	79	219	817	309	1.102	12
74	332	2	7	27	100	—	—	11	27	78	282	118	416	13
94	408	8	25	62	229	—	—	25	80	244	869	339	1.203	14
40	125	1	4	3	10	—	—	4	10	54	193	62	217	15
27	120	1	5	19	75	2	10	6	15	47	171	75	276	16
32	101	6	25	31	98	1	3	12	42	163	559	213	727	17
23	83	2	12	23	80	—	—	17	56	89	303	131	451	18
337	1.355	920	3.899	1.712	6.269	83	293	1.488	5.241	7.257	25.966	11.460	41.668	19
42	149	1	1	41	120	1	4	16	42	170	573	229	740	20
88	334	2	6	19	67	—	—	3	7	81	283	105	363	21
143	630	15	62	108	445	7	28	56	173	657	2.425	843	3.133	22
88	383	9	33	48	177	—	—	53	182	361	1.234	471	1.626	23
70	245	5	15	29	100	—	—	45	135	178	580	257	830	24
51	226	20	82	113	449	1	3	56	178	661	2.361	851	3.073	25
71	355	19	79	71	265	—	—	50	161	385	1.436	525	1.941	26
109	391	38	173	136	510	6	27	83	294	1.030	3.818	1.293	4.822	27
52	274	10	32	44	153	2	7	50	175	353	1.285	459	1.652	28
166	615	4	11	29	98	—	—	20	55	311	993	364	1.157	29
33	112	3	11	21	66	—	—	9	30	102	369	135	476	30
75	318	4	13	22	78	—	—	19	72	245	854	290	1.017	31
57	234	17	67	79	299	2	6	50	158	448	1.593	596	2.123	32
89	455	84	336	254	994	13	53	118	381	1.342	4.803	1.811	6.567	33
20	101	4	11	8	39	—	—	7	25	55	206	74	281	34
44	186	67	270	210	803	9	46	285	998	1.783	6.259	2.354	8.376	35
38	140	2	5	16	42	—	—	4	12	47	160	69	219	36
40	184	5	18	12	46	1	3	7	20	84	320	109	407	37
38	133	13	56	55	190	—	—	40	154	224	859	332	1.259	38
65	289	19	76	98	350	7	27	75	261	555	2.031	754	2.745	39
19	93	12	41	38	155	—	—	58	190	318	1.070	426	1.456	40
27	116	28	115	93	353	2	6	41	126	361	1.249	525	1.849	41
21	83	5	17	17	59	—	—	10	28	72	241	104	345	42
141	655	25	100	85	374	1	6	51	174	705	2.727	867	3.381	43
85	303	17	61	100	330	1	2	53	158	419	1.397	590	1.948	44
97	380	13	41	64	209	2	5	36	105	357	1.290	472	1.650	45
61	189	3	6	8	21	—	—	9	25	75	251	95	303	46
84	345	24	105	69	235	4	16	70	235	443	1.513	610	2.104	47
12	39	—	—	12	41	—	—	6	15	39	152	57	208	48
34	125	3	10	6	16	—	—	1	3	31	98	41	127	49
41	171	13	46	43	163	2	8	30	85	242	869	330	1.171	50
22	92	6	30	55	199	1	4	26	94	132	487	220	814	51
46	153	—	—	5	22	—	—	5	16	46	203	56	241	52
115	393	9	32	76	256	6	20	29	88	244	893	364	1.289	53
66	275	3	16	18	73	2	7	6	18	147	498	176	612	54
79	269	2	7	23	87	2	5	14	44	145	503	186	646	55
101	449	29	118	149	545	3	12	91	336	1.065	3.875	1.337	4.886	56
80	303	9	32	55	202	4	14	33	103	422	1.462	523	1.813	57
5	15	1	2	6	23	—	—	11	36	90	308	108	369	58
201	919	426	1.676	887	3.069	49	171	1.075	3.606	4.068	13.341	6.505	21.863	59
56	231	—	—	11	32	—	—	2	6	37	119	50	157	60
72	341	47	184	225	833	4	18	138	441	566	1.981	980	3.457	61
73	287	31	119	80	313	3	14	66	223	470	1.625	650	2.294	62
41	168	22	93	50	165	1	4	43	133	217	732	333	1.127	63

Segue: TAV. 8 — Famiglie residenti: in totale; col capo famiglia addetto al ramo dell'agricoltura,

N. d'or- dine	C O M U N I	T O T A L E		FAMIGLIE CON CAPI FAMIGLIA ADDETTI ALL'AGRICOLTURA, CACCIA									
		FAMIGLIE RESIDENTI		I n d i p e n d e n t i				C o a d i u v a n t i d i i n d i p e n d e n t i		D i p e n d e n t i			
		N	componenti	conduttori non coltivatori e altri amministratori		conduttori coltivatori e altri lavoratori in proprio		famiglie	componenti	dirigenti e impiegati		altri	
				famiglie	componenti	famiglie	componenti			famiglie	componenti	famiglie	componenti
64	Gerenzano . . . . .	1.308	4.802	—	—	109	485	—	—	—	—	4	8
65	Germignaga . . . . .	921	2.751	—	—	15	68	—	—	—	—	8	39
66	Golasecca . . . . .	623	1.981	—	—	26	121	—	—	—	—	17	91
67	Gorla Maggiore . . . . .	698	2.675	—	—	79	392	—	—	—	—	—	—
68	Gorla Minore . . . . .	1.258	4.615	—	—	58	293	—	—	—	—	7	22
69	Gornate-Olona . . . . .	348	1.229	—	—	45	193	—	—	—	—	1	3
70	Induno Olona . . . . .	1.267	4.141	—	—	44	201	—	—	2	9	13	36
71	Ispra . . . . .	672	2.210	—	—	91	385	—	—	—	—	9	30
72	Jerago con Orago . . . . .	760	2.720	—	—	36	156	—	—	—	—	4	13
73	Lavena-Ponte Trésa . . . . .	429	1.281	—	—	16	57	—	—	—	—	4	11
74	Laveno-Mombello . . . . .	2.192	6.663	1	1	73	317	—	—	—	—	4	16
75	Leggiano-Sangiano . . . . .	948	2.984	—	—	53	194	1	3	—	—	8	21
76	Lonate Ceppino . . . . .	527	1.942	—	—	64	310	—	—	—	—	3	8
77	Lonate Pozzolo . . . . .	1.736	6.438	—	—	295	1.282	—	—	1	4	9	34
78	Lozza . . . . .	201	679	—	—	9	37	1	4	—	—	2	7
79	Luino . . . . .	3.557	10.835	1	3	180	671	1	2	1	3	36	100
80	Maccagno Superiore . . . . .	755	2.242	—	—	17	50	—	—	—	—	12	44
81	Malgesso . . . . .	182	578	—	—	43	165	—	—	—	—	2	7
82	Malnate . . . . .	2.290	7.407	1	3	69	343	—	—	—	—	8	28
83	Marnate . . . . .	833	3.052	—	—	34	152	—	—	—	—	4	15
84	Màrzio . . . . .	77	264	—	—	—	—	—	—	—	—	12	60
85	Masciago Primo . . . . .	57	156	—	—	3	15	—	—	—	—	1	4
86	Mercallo . . . . .	270	888	—	—	47	192	—	—	—	—	2	6
87	Montegrino-Valtravàglia . . . . .	457	1.430	—	—	25	106	—	—	—	—	11	61
88	Monvalle . . . . .	318	926	—	—	52	144	—	—	—	—	—	—
89	Morazzone . . . . .	626	2.174	2	6	54	245	1	3	—	—	6	27
90	Mornago . . . . .	607	2.166	—	—	149	590	—	—	—	—	12	42
91	Oggiona con Santo Stefano . . . . .	442	1.616	1	7	30	145	—	—	—	—	—	—
92	Olgiate Olona . . . . .	1.381	4.958	—	—	50	230	—	—	3	10	21	90
93	Origgio . . . . .	976	3.949	—	—	103	518	—	—	—	—	9	39
94	Orino-Àzzio . . . . .	306	878	—	—	83	242	—	—	—	—	6	23
95	Osmate Lentate . . . . .	91	321	—	—	39	159	—	—	1	4	5	17
96	Pino sulla sponda del Lago Maggiore . . . . .	78	231	—	—	2	4	—	—	—	—	6	19
97	Porto Cerésio . . . . .	776	2.391	—	—	28	110	—	—	—	—	9	36
98	Porto Valtravàglia . . . . .	690	2.033	—	—	33	113	—	—	—	—	24	107
99	Ràncio Valcuvia . . . . .	182	565	—	—	24	86	1	4	—	—	7	25
100	Samarate . . . . .	1.905	7.034	—	—	214	876	—	—	—	—	3	9
101	Saronno . . . . .	5.996	20.801	1	5	118	451	—	—	2	5	5	17
102	Sesto Calende . . . . .	2.202	7.071	1	7	243	899	1	2	1	3	9	34
103	Solbiate Arno e Monte . . . . .	535	1.916	—	—	28	123	—	—	—	—	1	3
104	Solbiate Olona . . . . .	780	2.765	—	—	45	177	—	—	—	—	17	62
105	Somma Lombardo . . . . .	3.223	10.274	—	—	110	474	—	—	3	12	50	195
106	Sumirago . . . . .	822	2.888	—	—	145	624	—	—	—	—	4	15
107	Taino . . . . .	660	2.090	—	—	67	227	—	—	1	2	8	27
108	Ternate . . . . .	333	1.163	2	10	30	149	—	—	—	—	6	23
109	Tradate . . . . .	3.004	10.426	1	8	200	857	2	12	2	11	37	152
110	Travedona-Monate . . . . .	577	2.000	—	—	117	450	—	—	—	—	16	59
111	Tronzano Lago Maggiore . . . . .	83	279	—	—	4	12	—	—	—	—	21	76
112	Uboldo . . . . .	1.284	4.483	2	4	172	704	2	10	—	—	11	40
113	Valganna . . . . .	319	1.071	—	—	19	74	—	—	—	—	10	52
114	Val Marchirolo . . . . .	627	1.905	—	—	26	93	—	—	1	3	26	100
115	Varano Borghi . . . . .	493	1.573	—	—	4	20	—	—	1	4	17	81
116	Varese . . . . .	15.804	51.207	9	45	454	2.054	1	2	7	25	84	300
117	Vedano Olona . . . . .	1.111	3.712	—	—	38	198	—	—	1	2	2	4
118	Veddasca . . . . .	382	1.167	—	—	7	19	—	—	—	—	3	8
119	Venegono . . . . .	1.549	5.355	1	4	70	331	—	—	—	—	19	68
120	Vergiate . . . . .	1.535	5.081	—	—	114	450	—	—	—	—	3	6
121	Viggiù . . . . .	1.430	4.575	—	—	83	413	—	—	2	8	45	159
122	Vizzola Ticino . . . . .	148	527	—	—	10	47	—	—	2	7	18	66
	<b>Provincia . . . . .</b>	<b>139.981</b>	<b>470.039</b>	<b>35</b>	<b>139</b>	<b>8.397</b>	<b>35.067</b>	<b>24</b>	<b>86</b>	<b>47</b>	<b>171</b>	<b>1.242</b>	<b>4.752</b>

## caccia e pesca e ad altri rami di attività economica, per condizione sociale del capo famiglia

E PESCA		FAMIGLIE CON CAPI FAMIGLIA ADDETTI AD ALTRI RAMI DI ATTIVITÀ ECONOMICA												N. d'or- dine
TOTALE		Indipendenti				Coadiuvanti di indipendenti		Dipendenti				TOTALE		
		amministratori e liberi professionisti		lavoratori in proprio				dirigenti e impiegati		altri				
famiglie	componenti	famiglie	componenti	famiglie	componenti	famiglie	componenti	famiglie	componenti	famiglie	componenti	famiglie	componenti	
113	493	18	68	70	258	—	—	69	243	803	2.938	960	3.537	64
23	107	21	69	96	320	2	9	87	289	390	1.239	596	1.947	65
43	212	10	40	40	156	—	—	27	80	278	981	355	1.260	66
79	392	8	36	35	155	1	4	20	62	427	1.609	491	1.857	67
65	315	17	57	95	386	—	—	71	263	720	2.662	903	3.368	68
46	196	—	—	13	64	—	—	18	53	199	692	230	809	69
59	246	23	84	98	338	3	11	136	441	581	1.993	841	2.867	70
100	415	3	11	53	191	—	—	33	109	293	1.043	382	1.354	71
40	169	16	63	94	363	—	—	53	180	372	1.352	535	1.958	72
20	68	11	36	67	193	1	3	37	118	175	583	291	943	73
78	334	35	122	225	697	11	39	208	693	1.081	3.451	1.560	4.972	74
62	218	9	39	88	306	2	7	50	153	414	1.477	563	1.982	75
67	318	5	21	31	115	1	3	23	66	237	1.142	357	1.347	76
305	1.320	24	89	159	624	4	12	83	253	837	3.277	1.137	4.268	77
12	48	3	13	5	12	—	—	12	45	112	394	132	464	78
219	779	125	445	360	1.140	11	43	387	1.219	1.514	4.852	2.397	7.729	79
29	94	13	31	62	203	1	2	52	163	311	1.035	439	1.494	80
45	172	—	—	8	23	—	—	3	9	58	200	69	237	81
78	374	52	198	217	782	8	28	159	537	1.053	3.550	1.489	5.095	82
38	167	5	19	48	198	1	3	51	156	560	2.037	665	2.478	83
12	60	3	10	5	26	1	3	3	8	21	88	36	135	84
4	19	—	—	5	9	—	—	1	2	19	69	25	71	85
49	198	6	22	9	37	—	—	7	18	122	409	144	486	86
36	167	2	8	29	92	1	2	14	50	170	616	216	768	87
52	144	1	1	28	97	—	—	8	21	144	474	181	593	88
63	281	4	12	37	125	1	2	39	128	323	1.183	404	1.450	89
161	632	2	7	37	141	3	11	24	70	298	1.067	364	1.296	90
31	152	22	94	43	165	1	2	24	82	231	854	321	1.197	91
74	330	29	122	100	389	2	8	86	292	825	3.043	1.043	3.854	92
112	557	8	28	53	223	3	12	28	122	633	2.451	725	2.836	93
89	265	2	3	32	99	3	12	13	42	86	234	136	440	94
45	180	—	—	3	11	—	—	3	8	17	50	23	69	95
8	23	1	5	6	16	—	—	10	29	89	20	37	139	96
37	146	16	50	79	274	2	7	97	305	278	971	472	1.607	97
57	220	12	45	61	194	3	9	41	134	303	976	420	1.358	98
32	115	2	8	8	33	—	—	3	8	68	232	81	281	99
217	885	39	166	176	721	7	26	60	195	972	3.621	1.254	4.729	100
126	478	174	764	625	2.340	14	51	809	2.852	2.873	10.450	4.495	16.457	101
255	945	41	164	205	709	3	9	232	768	997	3.357	1.478	5.007	102
29	126	35	131	74	281	—	—	43	147	266	958	418	1.517	103
62	239	13	49	44	162	3	14	25	87	507	1.888	592	2.200	104
163	681	56	209	266	931	11	44	262	838	1.609	5.296	2.204	7.318	105
149	639	6	29	50	183	1	1	30	92	401	1.355	488	1.660	106
76	256	11	40	48	160	1	4	66	205	277	958	403	1.367	107
38	182	1	6	21	80	—	—	30	114	137	517	189	717	108
242	1.040	83	359	290	1.046	15	58	273	972	1.448	5.189	2.109	7.624	109
133	509	15	62	65	289	1	4	17	58	187	648	285	1.061	110
25	88	—	—	1	2	—	—	2	7	26	104	29	113	111
187	758	11	40	96	373	4	13	54	193	719	2.517	884	3.136	112
29	126	11	33	29	105	—	—	27	96	108	387	175	621	113
53	196	12	39	65	227	1	5	40	133	232	794	350	1.198	114
22	105	3	13	23	68	2	9	57	228	243	809	328	1.127	115
555	2.426	751	2.988	1.822	6.101	65	238	2.565	8.515	5.998	19.981	11.201	37.823	116
41	204	107	102	396	2	14	100	355	540	1.894	775	2.766	117	117
10	27	—	—	12	41	—	—	7	20	177	656	196	717	118
90	403	37	147	127	488	3	9	153	531	731	2.593	1.051	3.768	119
117	456	18	68	120	422	3	8	68	210	818	2.848	1.027	3.556	120
130	580	27	87	130	453	7	23	81	274	556	1.953	801	2.790	121
30	120	1	4	4	17	—	—	8	24	87	311	100	356	122
9.745	40.215	4.059	16.128	13.045	46.776	445	1.637	12.026	40.360	65.594	229.690	95.169	334.591	

TAV. 9 — Abitazioni, altri alloggi e relativi abitanti. Abitazioni e relative stanze, per titolo di godimento

N. d'ordine	COMUNI	ABITAZIONI OCCUPATE									ABITAZIONI NON OCCUPATE						ALTRI ALLOGGI OCCUPATI (a)		
		TOTALE				Proprietà e usufrutto			Affitto			TOTALE		Proprietà e usufrutto		Affitto		N	abitanti
		N	stanze		abitanti	N	stanze	abitanti	N	stanze	abitanti	N	stanze	N	stanze	N	stanze		
			N	adibite esclusivam. altro uso															
1	Agra . . . . .	100	475	12	324	77	396	248	17	57	56	33	208	29	196	2	5	2	3
2	Albizzate . . . . .	740	2.229	71	2.475	271	1.035	976	433	1.088	1.399	9	41	4	32	5	9	2	4
3	Angera . . . . .	1.414	4.795	147	4.739	599	2.470	2.150	681	1.949	2.188	37	239	27	192	4	21	2	5
4	Arcisate . . . . .	1.116	3.686	108	3.748	321	1.366	1.108	713	2.068	2.376	168	578	74	342	89	221	5	14
5	Arsago Sèprio . . . . .	561	1.880	71	1.839	304	1.207	1.028	219	580	705	4	23	4	23	—	—	2	6
6	Azzate . . . . .	978	3.136	81	3.446	366	1.484	1.392	555	1.491	1.894	52	273	24	193	23	71	—	—
7	Bardello . . . . .	214	736	17	683	101	430	340	92	242	287	16	60	9	40	4	8	—	—
8	Bèdero Valcuvia . . . . .	132	586	8	398	97	464	282	25	85	94	22	77	19	71	3	6	—	—
9	Besnate . . . . .	820	2.399	49	2.655	354	1.243	1.226	397	980	1.255	10	67	6	55	3	11	—	—
10	Besozzo . . . . .	1.594	5.368	72	5.450	629	2.568	2.285	844	2.385	2.795	116	412	75	305	37	96	3	5
11	Biandronno . . . . .	376	1.487	53	1.210	229	1.007	755	137	432	429	29	110	24	95	5	15	—	—
12	Bisuschio . . . . .	488	1.742	613	1.724	146	708	517	319	950	1.133	121	366	48	193	70	163	4	13
13	Bòdio Lomnago . . . . .	216	828	112	830	63	328	250	138	438	511	13	70	9	61	2	4	—	—
14	Brèbbia . . . . .	570	1.980	52	1.955	275	1.112	917	258	762	913	32	119	21	87	9	27	—	—
15	Bregano . . . . .	113	361	7	365	82	277	256	23	65	88	3	7	3	7	—	—	—	—
16	Brinzio . . . . .	142	677	38	513	109	576	394	22	65	75	28	152	27	151	1	1	—	—
17	Brissago-Valtravaglia . . . . .	409	1.705	11	1.247	271	1.230	838	106	341	324	91	356	83	333	6	17	—	—
18	Brusimpiano . . . . .	209	798	11	663	100	434	283	84	270	303	85	463	76	434	8	23	—	—
19	Busto Arsizio . . . . .	14.470	42.595	1.303	51.502	3.639	14.310	14.139	9.885	25.724	34.373	126	378	71	246	42	100	142	464
20	Cadegliano-Viconago . . . . .	412	1.545	32	1.217	264	1.086	768	115	349	353	131	656	117	602	13	51	1	1
21	Cadrezzate . . . . .	258	902	22	881	149	623	513	97	255	334	12	38	11	36	1	2	—	—
22	Cairate . . . . .	1.248	3.749	115	4.625	478	1.742	1.831	675	1.788	2.513	22	64	18	58	4	6	3	9
23	Cantello . . . . .	832	2.716	48	2.811	291	1.120	943	494	1.453	1.739	102	386	52	280	46	92	—	—
24	Caravate . . . . .	485	1.767	34	1.524	292	1.198	893	134	382	463	26	94	18	78	5	10	—	—
25	Cardano al Campo . . . . .	1.181	3.499	34	4.175	500	1.786	1.819	613	1.532	2.155	22	69	17	57	4	8	—	—
26	Carnago . . . . .	749	2.588	54	2.756	286	1.185	1.079	412	1.231	1.517	28	146	23	131	4	11	—	—
27	Caronno Pertusella . . . . .	1.830	4.533	38	6.554	702	2.115	2.613	1.021	2.168	3.631	25	85	4	10	19	69	1	2
28	Caronno Varesino . . . . .	662	2.267	112	2.318	250	1.068	839	383	1.109	1.396	70	315	59	281	10	32	1	4
29	Casale Litta . . . . .	685	2.275	52	2.266	361	1.395	1.179	287	773	976	5	29	4	28	1	1	2	2
30	Casalzuigno . . . . .	293	1.333	37	915	201	993	614	68	251	231	112	543	108	524	1	9	1	1
31	Casciago . . . . .	495	1.573	23	1.688	144	580	460	308	850	1.076	15	140	8	118	5	15	1	7
32	Casorate Sempione . . . . .	863	2.679	62	3.039	278	1.133	1.045	538	1.408	1.848	21	97	11	79	9	15	2	13
33	Cassano Magnago . . . . .	2.470	7.591	178	8.805	779	3.198	2.999	1.556	4.020	5.430	32	159	30	150	2	9	6	17
34	Cassano Valcuvia . . . . .	136	581	18	473	80	399	290	45	148	156	27	162	23	135	4	27	—	—
35	Castellanza . . . . .	2.837	7.625	144	9.932	660	2.342	2.535	2.006	4.793	6.905	25	69	17	54	7	11	6	11
36	Castello Cabiaglio . . . . .	151	579	18	458	100	429	309	30	88	92	85	401	62	338	23	63	—	—
37	Castelsèprio . . . . .	189	680	23	732	98	402	376	79	238	323	8	44	7	40	1	4	—	—
38	Castelveciana . . . . .	598	2.468	19	1.931	346	1.687	1.075	186	560	657	259	1.290	208	1.120	44	148	—	—
39	Castiglione Olona . . . . .	994	3.201	149	3.620	273	1.077	1.047	675	1.952	2.423	28	166	22	154	6	12	—	—
40	Castonno . . . . .	575	1.883	16	2.011	259	1.081	971	296	750	982	4	23	4	23	—	—	—	—
41	Cavaria con Premezzo . . . . .	635	1.999	56	2.267	265	1.019	988	327	871	1.157	16	61	15	56	1	5	—	—
42	Cazzago Bràbbia . . . . .	193	720	16	617	106	448	358	74	221	220	19	79	16	69	2	6	—	—
43	Cislago . . . . .	1.253	3.604	73	4.847	477	1.685	1.986	717	1.777	2.658	21	74	12	48	8	22	—	—
44	Cittiglio . . . . .	928	3.212	111	2.838	407	1.665	1.266	433	1.278	1.307	162	585	113	475	45	98	—	—
45	Còcquio-Trevisago . . . . .	850	2.986	40	2.786	363	1.591	1.131	423	1.205	1.456	84	368	67	314	15	49	—	—
46	Comabbio . . . . .	195	636	11	580	98	365	285	79	207	246	37	170	24	143	12	25	—	—
47	Comèrio . . . . .	993	3.375	66	3.285	329	1.542	1.147	620	1.710	2.005	116	445	52	286	64	159	2	10
48	Cremenaga . . . . .	108	396	—	347	62	241	206	28	92	93	19	64	18	61	1	3	—	—
49	Cròsio della Valle . . . . .	88	323	1	295	56	245	200	22	60	66	3	8	2	6	1	2	—	—
50	Cuasso al Monte . . . . .	583	2.209	53	1.938	294	1.360	960	225	633	778	172	644	127	516	41	112	5	9
51	Cunardo . . . . .	402	1.606	37	1.310	220	987	662	139	465	503	112	522	111	516	—	—	—	—
52	Curiglia con Monteviasco . . . . .	172	705	1	580	141	606	477	22	66	72	36	140	34	136	1	2	—	—
53	Cùvio . . . . .	786	3.324	80	2.422	466	2.295	1.409	247	755	810	188	875	146	750	36	106	1	1
54	Davèrio . . . . .	300	944	26	1.028	153	580	574	108	266	335	26	98	19	81	4	7	—	—
55	Dumenza . . . . .	418	1.703	14	1.296	281	1.270	867	104	328	341	108	461	93	414	15	47	—	—
56	Fagnano Olona . . . . .	1.710	5.097	151	6.214	564	2.112	2.117	1.069	2.788	3.860	14	47	12	43	1	2	1	2
57	Ferno . . . . .	762	2.531	48	2.590	382	1.530	1.330	343	887	1.147	3	10	2	7	1	3	—	—
58	Ferrera di Varese . . . . .	176	659	20	549	83	353	267	67	224	217	11	43	9	39	2	4	—	—
59	Gallarate . . . . .	8.632	26.221	716	28.914	1.926	7.962	7.080	6.167	16.736	20.260	186	650	136	513	45	119	82	241
60	Galliate Lombardo . . . . .	116	446	81	430	46	224	192	64	207	222	4	25	3	22	—	—	—	—
61	Gavirate . . . . .	1.508	4.999	119	5.043	599	2.467	2.165	787	2.197	2.498	181	669	97	454	79	199	—	—
62	Gazzada Schianno . . . . .	893	2.709	131	3.054	299	1.148	1.049	548	1.421	1.837	43	174	23	109	18	59	—	—
63	Gemònio . . . . .	532	2.130	65	1.704	219	1.183	740	244	732	765	40	161	25	121	12	31	1	1

(a) Grotte, baracche, cantine, magazzini, negozi, uffici, locali di scuole e caserme, archi di mura e di ponti, carrozzoni ambulanti, ecc.



Segue: TAV. 9 — Abitazioni, altri alloggi e relativi abitanti. Abitazioni e relative stanze, per titolo di godimento

N. d'ordine	C O M U N I	A B I T A Z I O N I O C C U P A T E									A B I T A Z I O N I N O N O C C U P A T E						A L T R I A L L O G G I O C C U P A T I (a)		
		T O T A L E				Proprietà e usufrutto			Affitto			T O T A L E		Proprietà e usufrutto		Affitto		N	abitanti
		N	stanze		abitanti	N	stanze	abitanti	N	stanze		N	stanze		N	stanze			
			N	adibite esclu- sivam. altro uso						N	stanze		stanze	N		stanze	stanze		
64	Gerenzano . . . . .	1.300	3.405	125	4.802	598	1.909	2.367	621	1.331	2.189	8	30	6	25	2	5	—	—
65	Germignaga . . . . .	900	2.696	32	2.750	242	880	766	624	1.712	1.886	39	163	29	144	10	19	1	1
66	Golasecca . . . . .	609	2.042	26	1.978	285	1.083	828	279	793	1.003	93	338	90	332	3	6	2	3
67	Gorla Maggiore . . . . .	698	1.968	38	2.675	185	674	772	501	1.251	1.874	17	49	13	37	2	5	—	—
68	Gorla Minore . . . . .	1.252	3.393	56	4.613	305	1.067	1.144	903	2.202	3.334	7	22	5	16	—	—	1	2
69	Gornate - Olona . . . . .	342	1.236	41	1.227	156	689	575	160	479	582	12	77	10	73	1	2	—	—
70	Induno Olona . . . . .	1.254	3.881	66	4.123	373	1.435	1.210	787	2.191	2.628	82	478	63	425	18	51	6	18
71	Ispra . . . . .	672	2.000	36	2.210	196	702	637	433	1.174	1.454	50	233	40	206	9	25	—	—
72	Jerago con Orago . . . . .	757	2.451	99	2.718	284	1.241	1.128	408	1.023	1.391	7	34	5	28	1	1	1	2
73	Lavena - Ponte Tresa . . . . .	425	1.459	26	1.274	166	696	477	230	667	718	91	312	79	285	10	19	2	7
74	Laveno - Mombello . . . . .	2.163	6.741	91	6.655	616	2.450	1.917	1.376	3.765	4.249	273	1.184	217	1.050	55	130	6	8
75	Leggiano-Sangiano . . . . .	942	3.219	57	2.979	513	2.008	1.637	317	864	1.011	93	366	74	311	16	34	3	5
76	Lonate Ceppino . . . . .	526	1.643	33	1.933	144	569	582	353	987	1.278	4	18	2	14	—	—	1	9
77	Lonate Pozzolo . . . . .	1.702	5.595	82	6.425	660	2.672	2.496	977	2.737	3.719	49	175	37	146	12	29	4	13
78	Lozza . . . . .	201	561	9	679	83	268	302	103	248	327	—	—	—	—	—	—	—	—
79	Luino . . . . .	3.432	11.308	121	10.803	973	3.933	3.139	2.236	6.679	7.019	279	1.192	184	871	86	243	10	16
80	Maccagno Superiore . . . . .	729	2.626	8	2.208	382	1.555	1.146	290	884	922	211	849	158	672	49	156	13	34
81	Malgesso . . . . .	181	612	45	578	115	408	346	61	194	219	7	19	7	19	—	—	—	—
82	Malnate . . . . .	2.237	6.796	235	7.389	643	2.539	2.238	1.483	3.913	4.813	147	585	80	422	62	150	6	16
83	Marnate . . . . .	809	2.213	26	3.038	280	970	1.081	507	1.174	1.884	5	16	4	12	1	4	4	12
84	Märzio . . . . .	67	353	18	264	51	279	193	14	58	60	52	340	51	337	1	3	—	—
85	Masciago Primo . . . . .	57	216	—	156	41	164	116	9	31	26	16	103	16	103	—	—	—	—
86	Mercallo . . . . .	270	832	8	888	136	468	437	118	318	396	20	97	14	77	3	10	—	—
87	Montegrino-Valtravaglia . . . . .	450	1.973	30	1.429	303	1.486	941	105	368	376	142	712	118	649	20	48	3	1
88	Monvalle . . . . .	316	1.122	12	926	150	575	418	156	523	477	5	14	4	12	—	—	—	—
89	Morazzone . . . . .	626	1.904	53	2.173	195	750	686	394	1.053	1.365	24	181	21	175	3	6	1	1
90	Mornago . . . . .	603	2.030	31	2.157	314	1.240	1.170	229	638	795	18	52	5	29	8	13	—	—
91	Oggiona con Santo Stefano . . . . .	441	1.417	16	1.615	200	803	777	219	552	761	2	6	2	6	—	—	1	1
92	Olgiate Olona . . . . .	1.319	3.556	67	4.898	394	1.379	1.524	855	1.969	3.124	25	113	11	80	13	31	19	60
93	Origgio . . . . .	930	2.450	14	3.949	415	1.237	1.824	420	992	1.801	11	63	5	46	4	7	—	—
94	Orino-Azzio . . . . .	306	1.522	28	878	201	1.130	549	74	249	235	136	799	114	702	19	89	—	—
95	Osmate Lentate . . . . .	91	317	3	321	51	204	193	34	94	113	11	73	6	62	3	7	—	—
96	Pino sulla sponda del Lago Maggiore . . . . .	76	331	—	231	31	163	92	34	121	115	29	160	23	142	6	18	—	—
97	Porto CERESIO . . . . .	766	2.671	54	2.376	260	1.189	780	446	1.298	1.432	142	613	115	543	24	66	4	15
98	Porto Valtravaglia . . . . .	681	2.490	39	2.032	272	1.235	820	338	1.008	1.002	150	714	135	655	12	43	1	1
99	RANCIO VALCÙVIA . . . . .	182	719	17	565	121	521	371	47	147	161	21	80	20	78	1	2	—	—
100	Samarate . . . . .	1.900	5.757	155	7.018	868	3.177	3.378	898	2.253	3.226	8	13	5	8	3	5	2	16
101	Saronno . . . . .	5.824	16.245	298	20.709	1.231	4.425	4.673	4.312	11.052	15.117	66	232	33	131	27	77	32	68
102	Sesto Calende . . . . .	2.161	6.510	51	7.000	740	2.590	2.389	1.252	3.450	4.088	80	235	48	148	31	76	22	69
103	Solbiate Arno e Monte . . . . .	510	1.787	53	1.914	170	769	684	308	907	1.148	1	2	—	—	1	2	1	2
104	Solbiate Olona . . . . .	759	2.174	52	2.760	244	804	882	453	1.196	1.665	14	35	12	33	1	1	1	5
105	Somma Lombardo . . . . .	3.185	10.003	261	10.243	1.147	4.514	3.838	1.812	4.846	5.764	49	324	25	261	17	46	19	31
106	Sumirago . . . . .	804	3.082	156	2.888	404	1.834	1.466	337	1.071	1.224	29	127	23	111	6	16	—	—
107	Taino . . . . .	640	2.073	23	2.088	335	1.206	1.043	253	716	896	38	131	34	121	4	10	2	2
108	Ternate . . . . .	331	1.112	11	1.163	114	524	420	199	539	701	16	77	12	68	4	9	—	—
109	Tradate . . . . .	2.881	9.112	206	10.363	785	3.314	2.924	1.931	5.344	6.914	108	618	84	546	21	61	20	61
110	Travedona-Monate . . . . .	571	2.208	90	1.996	355	1.577	1.276	161	472	542	77	283	64	225	6	12	1	4
111	Tronzano Lago Maggiore . . . . .	82	285	6	275	51	174	159	25	85	99	29	161	26	152	2	4	1	4
112	Uboldo . . . . .	1.233	3.467	3	4.482	674	2.210	2.601	496	1.122	1.715	7	26	6	25	1	1	1	1
113	Valganna . . . . .	319	1.245	46	1.071	169	741	580	106	353	359	70	415	59	368	8	38	—	—
114	Val Marchirolo . . . . .	615	2.329	66	1.904	346	1.582	1.038	216	586	718	167	735	143	662	22	66	1	1
115	Varano Borghi . . . . .	479	1.427	16	1.570	112	415	413	334	902	1.054	20	88	17	73	3	15	1	3
116	Varese . . . . .	15.205	49.108	877	50.932	2.987	13.418	10.698	11.206	32.604	36.988	548	3.259	381	719	148	450	124	215
117	Vedano Olona . . . . .	1.099	3.339	142	3.707	301	1.198	1.007	743	1.967	2.520	61	285	41	213	18	65	2	5
118	Veduggio . . . . .	382	1.379	27	1.167	286	1.092	858	63	174	199	89	303	75	252	6	19	—	—
119	Venegono . . . . .	1.513	4.945	127	5.304	503	2.118	1.847	890	2.459	3.050	127	637	96	555	30	78	13	50
120	Vergiate . . . . .	1.519	4.968	97	5.077	784	2.992	2.666	638	1.716	2.117	34	110	24	81	7	20	1	1
121	Viggiù . . . . .	1.407	4.758	169	4.572	501	2.144	1.621	781	2.266	2.594	88	475	57	397	30	73	—	—
122	Vizzola Ticino . . . . .	144	542	1	527	41	206	169	70	219	248	7	26	6	23	1	3	—	—
	<b>Provincia . . . . .</b>	<b>136.713</b>	<b>433.634</b>	<b>10.555</b>	<b>468.076</b>	<b>46.142</b>	<b>185.757</b>	<b>163.347</b>	<b>81.448</b>	<b>221.182</b>	<b>276.936</b>	<b>7.666</b>	<b>34.205</b>	<b>5.646</b>	<b>28.487</b>	<b>1.777</b>	<b>4.822</b>	<b>611</b>	<b>1.608</b>

(a) Grotte, baracche, cantine, magazzini, negozi, uffici, locali di scuole e caserme, archi di mura e di ponti, carrozzoni ambulanti, ecc.

TAV. 10 — Abitazioni occupate e non occupate, per servizio installato

N. d'or- dine	COMUNI	TOTALE ABITAZIONI E ALTRI ALLOGGI	ABITAZIONI FORNITE DI								ABITAZIONI SFORNITE DI		
			cucina	acqua potabile			latrina		bagno	impianto fisso di		acqua potabile e latrina	qualsiasi servizio
				di acquedotto		di pozzo	interna	esterna		illuminaz. elettrica	gas per cucina		
				interna	esterna								
1	Agra . . . . .	135	133	82	6	26	81	48	16	120	—	3	—
2	Albizzate . . . . .	751	747	505	142	95	277	454	137	731	—	1	—
3	Angera . . . . .	1.453	1.445	645	529	217	405	955	136	1.398	—	31	—
4	Arcisate . . . . .	1.289	1.273	678	466	42	419	824	171	1.262	—	7	—
5	Arsago Sèprio . . . . .	567	565	275	182	102	77	478	56	554	—	1	—
6	Azzatè . . . . .	1.030	1.020	743	3	284	999	29	121	1.015	—	—	—
7	Bardello . . . . .	230	230	—	—	99	22	160	5	218	—	44	—
8	Bèdero Valcuvia . . . . .	154	153	84	32	4	56	77	2	148	—	10	—
9	Besnate . . . . .	830	830	393	395	41	117	703	45	822	—	—	—
10	Besozzo . . . . .	1.713	1.708	555	363	627	445	1.234	182	1.671	—	6	—
11	Biandronno . . . . .	405	401	—	—	313	101	276	25	391	—	14	2
12	Bisùschio . . . . .	613	609	272	241	94	206	399	51	604	—	—	—
13	Bòdio Lomnago . . . . .	229	229	34	138	57	29	200	10	219	—	—	—
14	Brèbbia . . . . .	602	602	—	—	554	78	515	31	579	—	2	—
15	Bregano . . . . .	116	116	—	—	115	4	104	—	115	—	—	—
16	Brinzio . . . . .	170	167	113	14	1	76	86	16	160	—	3	—
17	Brissago - Valtravaglia . . . . .	500	499	98	63	68	107	374	15	476	—	14	—
18	Brusimpiano . . . . .	294	290	165	46	17	167	110	52	286	—	7	—
19	Busto Arsizio . . . . .	14.738	14.481	9.616	4.581	361	4.439	9.983	3.240	14.382	3.554	17	1
20	Cadegliano - Viconago . . . . .	544	540	195	50	27	210	251	38	514	—	72	1
21	Cadrezzate . . . . .	270	267	9	—	27	18	230	4	258	—	8	—
22	Cairate . . . . .	1.273	1.268	364	803	97	144	1.108	70	1.258	—	—	—
23	Cantello . . . . .	934	928	565	312	56	167	766	72	923	—	—	—
24	Caravate . . . . .	511	508	236	71	168	137	351	50	489	—	8	—
25	Cardano al Campo . . . . .	1.203	1.200	542	606	51	130	1.047	53	1.177	—	2	1
26	Carnago . . . . .	777	777	499	260	18	156	616	64	774	—	—	—
27	Caronno Pertusella . . . . .	1.856	1.852	688	1.079	83	290	1.560	148	1.839	—	—	—
28	Caronno Varesino . . . . .	733	732	412	130	184	148	573	60	724	—	1	—
29	Casale Litta . . . . .	692	689	25	172	479	59	626	16	673	—	—	—
30	Casalzuigno . . . . .	406	405	142	101	8	139	247	39	391	—	13	—
31	Casciago . . . . .	511	510	233	220	54	134	360	35	505	—	1	—
32	Casorate Sempione . . . . .	886	883	403	449	31	168	693	76	859	—	—	—
33	Cassano Magnago . . . . .	2.508	2.491	1.087	1.355	42	430	1.993	256	2.441	—	10	—
34	Cassano Valcuvia . . . . .	163	163	54	43	11	44	110	11	154	—	6	—
35	Castellanza . . . . .	2.868	2.844	1.664	1.168	25	860	1.993	504	2.804	254	—	—
36	Castello Cabiaglio . . . . .	236	232	101	57	7	78	149	25	228	—	5	—
37	Castelsèprio . . . . .	197	196	76	106	10	14	182	10	195	—	—	—
38	Castelveccana . . . . .	857	848	507	99	24	470	351	132	823	—	22	2
39	Castiglione Olona . . . . .	1.022	1.018	534	376	111	244	774	115	1.008	100	—	—
40	Castronno . . . . .	579	579	386	113	77	155	414	79	576	—	—	—
41	Cavària con Premezzo . . . . .	651	622	284	73	285	149	484	83	632	—	2	—
42	Cazzago Bràbbia . . . . .	212	211	—	—	94	46	122	21	205	—	41	—
43	Cislago . . . . .	1.274	1.272	663	584	22	199	1.061	94	1.249	—	3	—
44	Cittiglio . . . . .	1.090	1.089	393	155	46	302	761	119	1.076	—	18	—
45	Còcquio-Trevisago . . . . .	934	934	372	234	114	462	454	65	915	—	8	—
46	Comàbbio . . . . .	232	232	102	69	15	57	162	23	225	—	4	—
47	Comèrio . . . . .	1.111	1.100	505	399	160	380	703	138	1.083	—	3	—
48	Cremenaga . . . . .	127	127	44	16	1	73	38	3	122	—	13	—
49	Cròsio della Valle . . . . .	91	91	—	—	90	6	84	3	91	—	1	—
50	Cuasso al Monte . . . . .	760	751	310	103	76	309	389	55	702	—	46	1
51	Cunardo . . . . .	514	514	326	84	27	245	231	53	497	—	18	—
52	Curiglia con Monteviasco . . . . .	208	207	14	2	—	118	74	3	185	—	13	1
53	Cùvio . . . . .	975	972	300	375	16	291	633	83	948	—	31	—
54	Davèrio . . . . .	326	326	95	48	179	54	264	16	317	—	1	—
55	Dumenza . . . . .	526	524	201	46	58	158	340	33	488	—	23	1
56	Fagnano Olona . . . . .	1.725	1.721	698	939	78	239	1.450	119	1.692	—	2	—
57	Ferno . . . . .	765	764	420	326	19	95	663	39	757	—	—	—
58	Ferrera di Varese . . . . .	187	187	54	85	40	32	150	3	174	—	3	—
59	Gallarate . . . . .	8.900	8.767	5.396	2.678	732	3.090	5.714	2.086	8.717	2.865	1	—
60	Galliate Lombardo . . . . .	120	120	54	39	26	12	108	3	107	—	—	—
61	Gavirate . . . . .	1.689	1.686	994	497	191	708	972	314	1.670	—	—	—
62	Gazzada Schianno . . . . .	936	936	606	280	46	254	672	147	921	—	—	—
63	Gemònio . . . . .	573	570	316	137	23	249	318	97	570	—	3	—

Segue: Tav. 10 — Abitazioni occupate e non occupate, per servizio installato

N. d'or- dine	C O M U N I	TOTALE ABITAZIONI E ALTRI ALLOGGI	A B I T A Z I O N I F O R N I T E D I								A B I T A Z I O N I S F O R N I T E D I		
			cucina	acqua potabile			latrina		bagno	impianto fisso di		acqua potabile e latrina	qualsiasi servizio
				di acquedotto		di pozzo	interna	esterna		illuminaz. elettrica	gas per cucina		
				interna	esterna								
64	Gerenzano . . . . .	1.308	1.295	1.140	9	158	152	1.141	54	1.300	252	—	—
65	Germignaga . . . . .	940	938	585	285	59	257	676	118	938	—	—	—
66	Golasecca . . . . .	704	695	398	267	18	128	532	62	659	—	3	—
67	Gorla Maggiore . . . . .	715	715	140	558	15	56	655	26	698	—	—	—
68	Gorla Minore . . . . .	1.260	1.257	338	900	17	154	1.064	74	1.235	—	2	—
69	Gornate-Olona . . . . .	354	353	13	5	326	45	302	14	341	—	—	—
70	Induno Olona . . . . .	1.342	1.323	727	358	211	470	844	195	1.298	—	2	—
71	Ispra . . . . .	722	721	214	251	224	154	532	49	692	—	3	—
72	Jerago con Orago . . . . .	765	763	476	172	112	168	581	89	746	—	—	—
73	Lavena-Ponte Tresa . . . . .	518	515	347	132	25	272	238	90	494	—	—	—
74	Laveno-Mombello . . . . .	2.442	2.418	1.095	411	639	1.000	1.322	360	2.390	—	35	1
75	Leggiano-Sangiano . . . . .	1.038	1.035	159	65	399	277	709	73	1.017	—	31	—
76	Lonate Ceppino . . . . .	531	529	143	336	49	65	454	40	522	—	2	—
77	Lonate Pozzolo . . . . .	1.755	1.750	694	921	28	198	1.547	127	1.723	—	—	—
78	Lozza . . . . .	201	201	95	46	59	27	172	3	200	—	—	—
79	Luino . . . . .	3.721	3.692	2.138	1.066	451	1.501	2.181	686	3.642	1.140	1	—
80	Maccagno Superiore . . . . .	953	938	410	271	74	440	460	74	910	—	3	—
81	Malgesso . . . . .	188	187	—	—	29	9	157	1	181	—	17	—
82	Malnate . . . . .	2.390	2.380	1.256	1.027	79	725	1.612	351	2.340	318	2	—
83	Marnate . . . . .	818	813	285	457	70	87	714	59	809	—	1	—
84	Märzio . . . . .	119	119	99	3	8	91	22	36	110	—	3	—
85	Masciago Primo . . . . .	73	73	58	5	5	13	55	2	69	—	—	—
86	Mercallo . . . . .	290	287	127	77	18	35	184	13	279	—	34	—
87	Montegrino-Valtravaglia . . . . .	595	591	228	112	102	271	201	23	565	—	16	—
88	Monvalle . . . . .	321	321	—	—	72	59	245	1	303	—	10	—
89	Morazzone . . . . .	651	650	—	—	649	146	496	41	640	—	1	—
90	Mornago . . . . .	621	620	—	—	266	54	408	21	612	—	151	—
91	Oggiona con Santo Stéfano . . . . .	444	440	158	220	58	74	349	37	428	—	3	1
92	Olgiate Olona . . . . .	1.363	1.339	558	749	27	203	1.113	138	1.324	—	1	—
93	Origgio . . . . .	941	941	234	665	34	76	855	26	915	—	—	—
94	Orino-Azzio . . . . .	442	442	204	50	12	222	218	55	436	—	1	—
95	Osmate Lentate . . . . .	102	101	37	56	7	17	83	8	99	—	2	—
96	Pino sulla sponda del Lago Mag- giore . . . . .	105	105	65	31	9	57	45	16	103	—	—	—
97	Porto Cerèsio . . . . .	912	904	542	122	81	487	376	139	871	—	19	—
98	Porto Valtravaglia . . . . .	832	825	452	147	58	376	425	99	802	—	10	1
99	Ràncio Valcùvia . . . . .	203	203	86	88	9	31	169	7	197	—	1	—
100	Samarate . . . . .	1.910	1.902	700	1.171	33	231	1.653	130	1.867	—	1	—
101	Saronno . . . . .	5.922	5.856	3.833	1.981	54	2.297	3.520	1.264	5.808	1.717	6	—
102	Sesto Calende . . . . .	2.263	2.238	1.182	575	459	737	1.463	306	2.190	—	4	—
103	Solbiate Arno e Monte . . . . .	512	509	384	78	49	206	291	79	507	—	—	—
104	Solbiate Olona . . . . .	774	773	175	586	10	87	677	30	763	—	1	—
105	Somma Lombardo . . . . .	3.253	3.233	1.852	982	187	703	2.459	479	3.187	—	23	—
106	Sumirago . . . . .	833	830	—	—	826	61	766	23	823	—	2	—
107	Taino . . . . .	680	676	453	158	63	206	414	103	661	—	3	—
108	Ternate . . . . .	347	347	153	90	80	100	221	23	344	—	10	—
109	Tradate . . . . .	3.009	2.978	1.721	1.157	96	938	2.018	447	2.901	443	2	—
110	Travedona-Monate . . . . .	649	647	315	143	78	137	462	49	612	—	28	—
111	Tronzano Lago Maggiore . . . . .	112	111	—	—	104	41	67	—	106	—	1	—
112	Uboldo . . . . .	1.241	1.235	734	427	52	157	1.074	31	1.226	—	7	—
113	Valganna . . . . .	389	389	274	35	2	220	161	66	384	—	1	—
114	Val Marchirolo . . . . .	783	781	521	202	46	406	365	103	758	—	1	—
115	Varano Borghi . . . . .	500	497	281	197	9	223	261	64	488	—	2	—
116	Varese . . . . .	15.877	15.708	10.934	3.412	1.167	8.283	7.342	4.485	15.543	5.227	22	—
117	Vedano Olona . . . . .	1.162	1.160	678	458	22	388	764	189	1.143	127	1	—
118	Veddasca . . . . .	471	468	10	302	9	199	235	4	425	—	19	—
119	Venegono . . . . .	1.653	1.640	1.053	529	51	517	1.098	302	1.618	149	—	—
120	Vergiate . . . . .	1.554	1.552	868	346	296	288	1.187	110	1.501	—	15	—
121	Viggiù . . . . .	1.495	1.489	622	411	368	419	1.055	139	1.468	—	7	—
122	Vizzola Ticino . . . . .	151	151	78	66	6	43	108	14	149	—	—	—
	<b>Provincia . . . . .</b>	<b>144.990</b>	<b>143.800</b>	<b>75.449</b>	<b>45.108</b>	<b>15.569</b>	<b>45.112</b>	<b>96.138</b>	<b>21.415</b>	<b>141.467</b>	<b>16.146</b>	<b>1.052</b>	<b>13</b>

