

ISTITUTO CENTRALE DI STATISTICA
IX CENSIMENTO GENERALE DELLA POPOLAZIONE

4 NOVEMBRE 1951

VOLUME I
DATI SOMMARI PER COMUNE

FASCICOLO 32

PROVINCIA DI SAVONA



SOC. ABETE - ROMA

1956

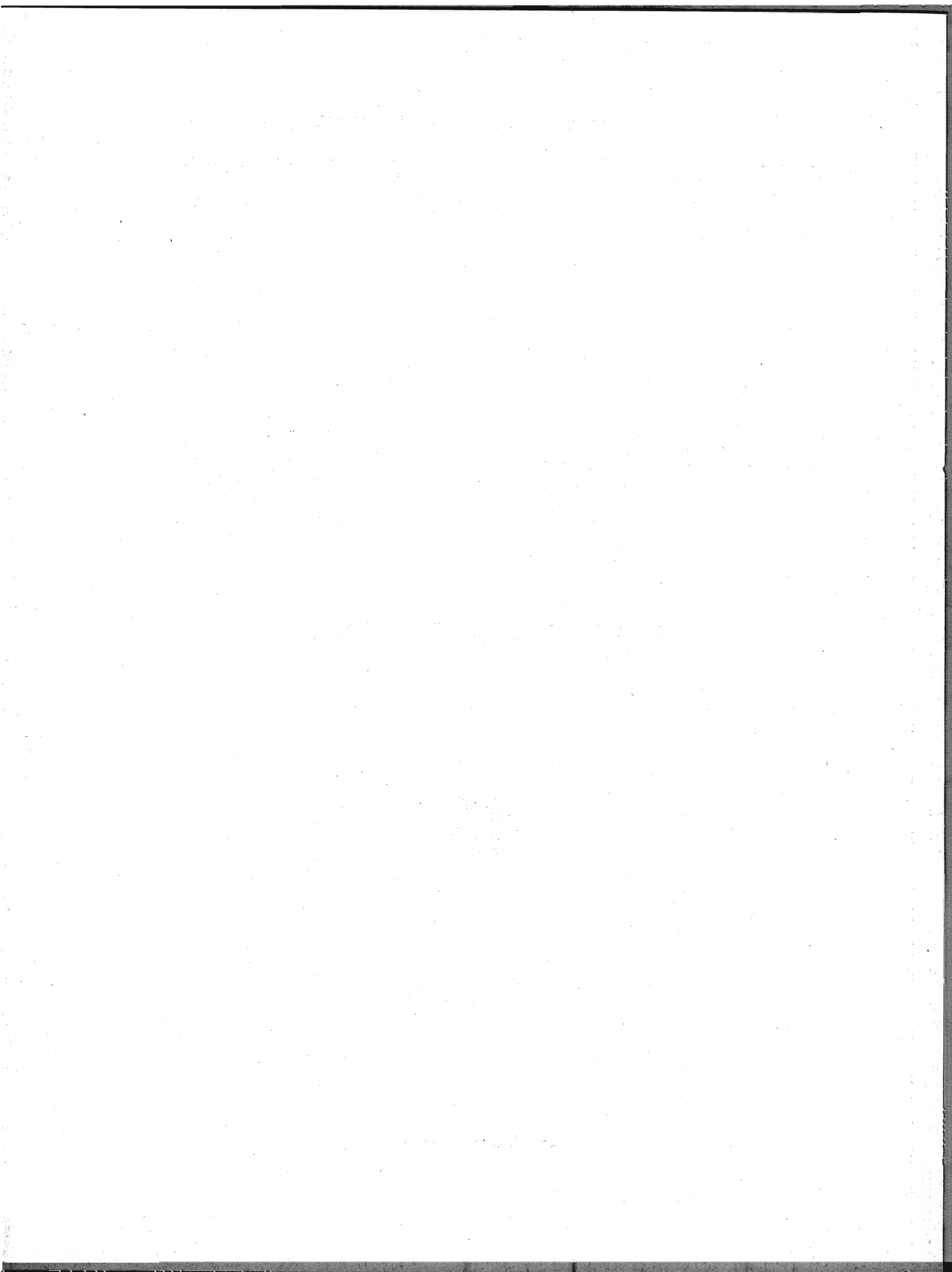

I N D I C E

CARTA PLANIMETRICA

AVVERTENZE	Pag.	5
TAVOLA 1 - Superficie territoriale e densità - Popolazione per sesso : residente, per specie di località abitata ; residente temporaneamente assente, per luogo di presenza ; presente, per carattere della dimora	»	12
» 2 - Altitudine e popolazione residente dei comuni, delle frazioni geografiche e delle località abitate	»	14
» 3 - Popolazione residente, per sesso e stato civile	»	23
» 4 - Popolazione residente, per sesso e classi di età	»	24
» 5 - Popolazione residente in età da 6 anni in poi, per sesso : analfabeti ; alfabeti, secondo il titolo di studio	»	26
» 6 - Popolazione residente in età da 10 anni in poi, per sesso : attiva, secondo il ramo di attività economica ; non attiva, secondo alcuni gruppi di condizioni non professionali	»	28
» 7 - Popolazione residente attiva, per sesso : addetta al ramo dell'agricoltura, caccia e pesca e ad altri rami di attività economica, secondo la condizione sociale	»	30
» 8 - Famiglie residenti : in totale ; col capo famiglia addetto al ramo dell'agricoltura, caccia e pesca e ad altri rami di attività economica, per condizione sociale del capo famiglia	»	32
» 9 - Abitazioni, altri alloggi e relativi abitanti. Abitazioni e relative stanze, per titolo di godimento	»	34
» 10 - Abitazioni occupate e non occupate, per servizio installato	»	35

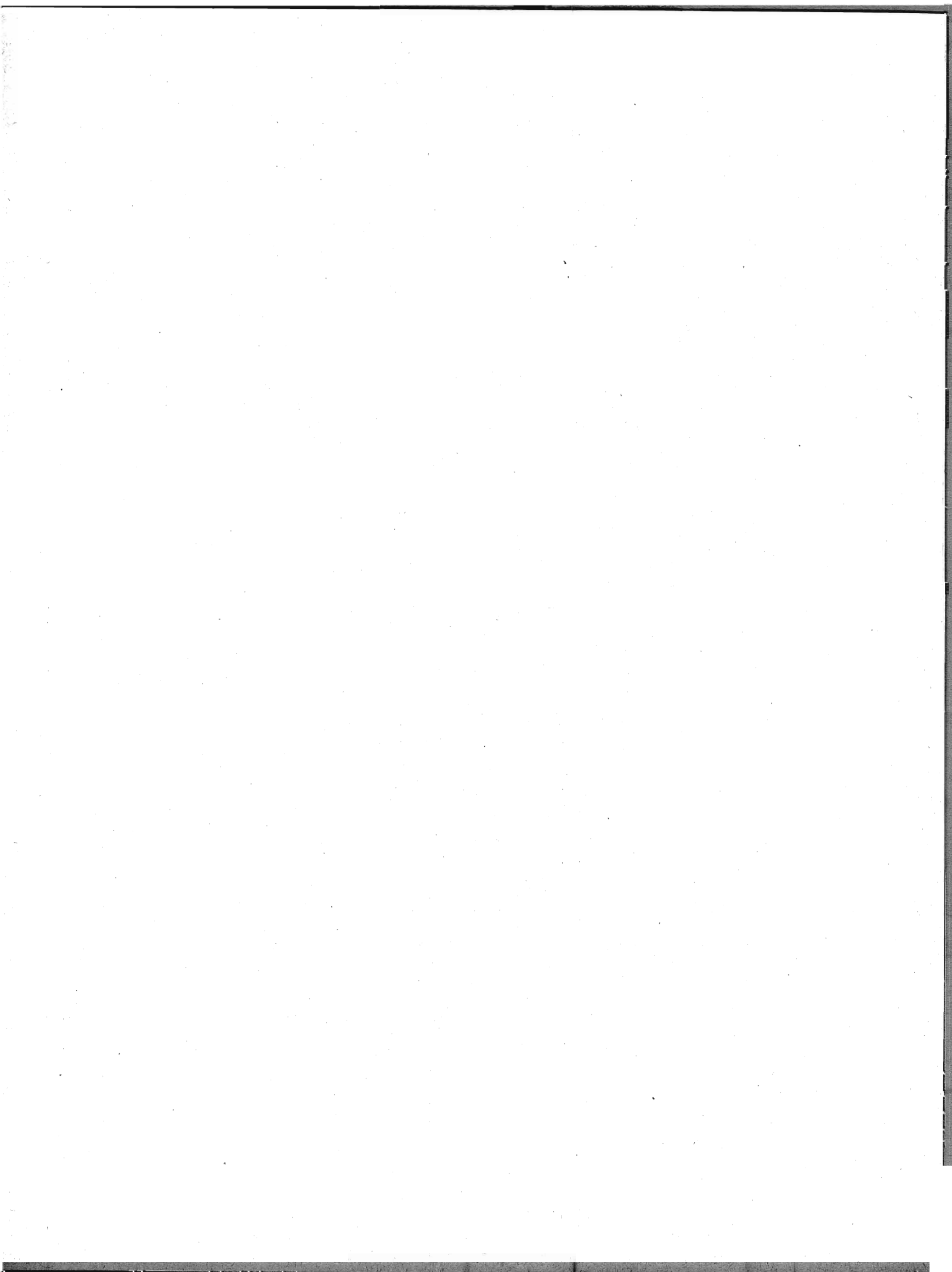

AVVERTENZE

Le presenti « avvertenze » hanno lo scopo di eliminare le eventuali incertezze che possono sorgere nella interpretazione dei dati, allorchè si consultano le tavole statistiche contenute nel fascicolo. A tal fine si è ritenuto necessario definire le modalità cui fanno riferimento i dati indicati nelle predette tavole ogni qual volta esse modalità possano far sorgere dubbi sul loro preciso significato.

Per facilità di ricerca, accanto ad ogni modalità oggetto di definizione sono riportati, fra parentesi, i numeri distintivi delle tavole statistiche i cui dati sono classificati in funzione della modalità considerata.

Ai fini di eventuali raffronti fra i dati riportati nel presente fascicolo e quelli analoghi risultanti dal Censimento generale della popolazione al 21-4-1936, si richiama quanto esposto in proposito nella « Relazione generale » al IX Censimento generale della popolazione.

1. - Carta planimetrica provinciale. — Nella carta planimetrica (scala 1 : 250.000) inserita nel fascicolo sono indicati, con riferimento alla data di censimento, i confini dei Comuni della provincia e la rete stradale e ferroviaria statale.

I confini comunali sono stati tracciati in base a piano topografico del IX Censimento generale della popolazione, formato con le tavolette al 25.000 dell'Istituto Geografico Militare; l'ubicazione dei centri capoluoghi di comune è stata contrassegnata con simboli convenzionali corrispondenti alle classi di ampiezza demografica (popolazione residente) indicate in calce alla carta stessa.

I Comuni sono contraddistinti da un numero progressivo secondo l'ordine geografico (dall'alto in basso e da sinistra a destra). Nel retro della carta è predisposto l'elenco dei Comuni in ordine alfabetico con riferimento anche al numero d'ordine geografico, onde facilitare l'individuazione dei singoli Comuni nella carta stessa.

2. - Comune. — La denominazione e la superficie territoriale dei Comuni fanno riferimento alla data di censimento (4 novembre 1951). La superficie territoriale (espressa in ettari) è quella fornita dagli Uffici Tecnici del Catasto o Erariali; eventuali differenze con i dati pubblicati nei fascicoli provinciali relativi al Censimento generale della popolazione del 21 aprile 1936 sono da ascrivere a variazioni territoriali o a rettifiche per accertamenti intervenuti successivamente.

Le zone di territorio in contestazione tra due o più Comuni sono comprese, ai fini del Censimento, nella circoscrizione di uno dei Comuni medesimi, come posto in evidenza, di volta in volta, con apposita nota in calce alle tavole 1 e 2. Analoga nota è stata apposta per le variazioni territoriali che hanno avuto esecuzione, successivamente alla data di censimento, fino al 30 giugno 1954.

3. - Frazione geografica (Tav. 2). — Quota parte di territorio comunale comprendente di norma un centro abitato, nonchè nuclei abitati e case sparse circoscrivibili gravitanti sul centro. Sono considerate, inoltre, frazioni geografiche a se stanti, anche se disabitate :

a) le isole amministrative, cioè le parti di territorio comunale separate, da quella comprendente la casa comunale, dal territorio di altro o di altri Comuni e le isole marittime e lacuali ;

b) le zone di territorio comprendenti nuclei o case sparse gravitanti su centri abitati di altri Comuni;

c) le zone di territorio di alta montagna completamente disabitata, le paludi, gli acquitrini e i laghi appartenenti ad un solo Comune, purchè di una certa ampiezza ;

d) la parte di lago spettante a ciascun Comune, qualora il lago risulti diviso tra più Comuni ;

e) le zone di territorio in contestazione tra due o più Comuni.

4. - **Località abitate** (*Tavv. 1 e 2*). — Aggregati più o meno grandi di case che, ai fini dell'insediamento della popolazione, si distinguono in: « centro abitato », « nucleo abitato », « case sparse ». I centri e i nuclei abitati, aventi sempre un nome proprio, possono risultare costituiti da case situate nel territorio di due o più Comuni confinanti; tale particolarità è posta in evidenza, di volta in volta, con apposita nota.

— **Centro abitato** (*Tavv. 1 e 2*). — Aggregato di case contigue o vicine con interposte strade, piazze e simili, o comunque brevi soluzioni di continuità, caratterizzato dall'esistenza di servizi od esercizi pubblici determinanti un luogo di raccolta ove sogliono concorrere anche gli abitanti dei luoghi vicini, per ragioni di culto, istruzione, affari, approvvigionamenti e simili.

Sono considerati « centri abitati temporanei » le località turistiche, di cura e di villeggiatura non abitate continuamente, aventi, però, nel periodo di attività stagionale, i requisiti di centro abitato.

I centri che comprendono la casa comunale sono contrassegnati con asterisco.

— **Nucleo abitato** (*Tavv. 1 e 2*). — Aggregato di case, con almeno cinque famiglie, privo del luogo di raccolta che caratterizza il centro abitato. Il carattere di nucleo abitato è, inoltre, riconosciuto:

a) al gruppo, anche minimo, di case vicine tra loro, situate in zona montana, quando vi abitino almeno due famiglie e le condizioni della viabilità siano tali da rendere difficili e comunque non frequenti i rapporti con le altre località abitate;

b) all'aggregato di case (dirute o non dirute) in zona montana, già sede di popolazione e, alla data di censimento, disabitato per il noto fenomeno dello spopolamento montano;

c) ai fabbricati di aziende agricole e zootecniche (cascine, fattorie, masserie, ecc.), anche se costituiti da un solo edificio, purchè il numero delle famiglie in esso abitanti non sia inferiore a cinque;

d) ai conventi, alle case di cura, alle colonie climatiche e sanatoriali, agli orfanotrofi, alle case di correzione e alle scuole-convitto situati in aperta campagna;

e) agli edifici distanti da centri e nuclei abitati, con servizi od esercizi pubblici (stazione ferroviaria, centrale idroelettrica, spaccio, chiesa, ecc.), purchè negli stessi o nelle eventuali case prossime, da comprendere nel nucleo, abitino almeno due famiglie.

— **Case sparse** (*Tavv. 1 e 2*). — Case disseminate per la campagna o situate lungo strade a distanza tale tra loro da non poter costituire nemmeno un nucleo abitato.

5. - **Accentatura dei nomi dei Comuni, delle frazioni geografiche e delle località abitate.** — Ai fini della retta pronuncia dei nomi dei Comuni, delle frazioni geografiche e delle località abitate, è stato posto l'accento tonico sulle parole sdrucciole e tronche.

Le parole piane non sono state accentate anche se terminanti con vocali costituenti iato, mentre sono state accentate sulla penultima sillaba se terminanti con vocali costituenti dittongo.

Le parole terminanti con consonante sono state accentate se l'accento tonico non cade sull'ultima vocale.

6. - **Altitudine** (*Tav. 2*). — Per i Comuni e le frazioni geografiche è stata indicata l'altitudine minima e massima dell'intero territorio; l'altitudine dei centri abitati si riferisce al principale luogo di raccolta, di norma una piazza (della chiesa parrocchiale, del municipio, del mercato, ecc.); l'altitudine dei nuclei abitati fa riferimento ad un punto intermedio del terreno su cui sorgono le case dei nuclei stessi.

7. - **Popolazione residente** (*Tavv. 1 e 2*). — È costituita dal complesso delle persone aventi, alla data di censimento, la dimora abituale nel Comune considerato, anche se non iscritte nel registro della popolazione stabile, tanto se presenti quanto se temporaneamente assenti dal Comune, alla data medesima, per una delle seguenti ragioni: a) affari, diporto, breve cura e simili; b) balatico (bambini dati a balia); c) istruzione, riabilitazione, noviziato religioso; d) servizio militare di leva, di richiamo, di volontariato (esclusi i dispersi in guerra); e) servizio statale all'estero; f) missione fuori sede; g) attività svolte continuativamente in Comune diverso da quello di abitazione della famiglia, sempre che il rientro in famiglia ricorresse almeno settimanalmente; h) lavori stagionali o comunque temporanei; i) mancanza di sede fissa di lavoro; l) imbarco su navi della marina militare o mercantile; m) ricovero temporaneo in luoghi di cura o di assistenza, compreso il ricovero in istituti psichiatrici di durata inferiore a tre anni; n) detenzione in attesa di giudizio o condanna a pena inferiore a 5 anni o confino.

Nella popolazione residente di ciascun Comune sono compresi anche gli sfollati per eventi bellici che in esso hanno conservato l'iscrizione anagrafica, pur alloggiando fuori del territorio del Comune stesso, nel quale non hanno potuto ancora far ritorno per cause indipendenti dalla loro volontà, nonché i cittadini italiani profughi da territori non più amministrati dall'Italia dopo l'ultima guerra (esclusa la Zona A del T.L.T.) che, alla data di censimento, si trovavano nel territorio del Comune.

La popolazione residente di ciascun centro o nucleo diviso tra due o più Comuni (*Tav. 2*) è data dalla somma delle quote parti riportate per il centro o nucleo stesso nei diversi Comuni di appartenenza indicati in nota.

8. - Popolazione presente (*Tav. 1*). — È costituita dalle persone presenti nel Comune considerato, alla data di censimento, tanto se residenti nel Comune, quanto se residenti in altri Comuni o all'estero.

9. - Densità demografica dei Comuni (*Tav. 1*). — Rapporto tra il totale della popolazione residente di ciascun Comune e la superficie territoriale del Comune espressa in Km²; il tutto, con riferimento alla data di censimento.

10. - Assenza temporanea (*Tav. 1*). — Riguarda coloro che, alla data di censimento, erano assenti dal Comune di residenza per una qualsiasi delle ragioni di cui al punto 7.

11. - Età (*Tavv. 5 e 6*). — È misurata in anni compiuti e pertanto nelle classificazioni per gruppi gli estremi inferiore e superiore di ciascuna classe sono espressi in anni compiuti. Così, ad es.:

- fino a 6 anni: dalla nascita fino al 6° anno di vita compiuto (cioè fino al 6° compleanno);
- da 6 a 10 anni: dal 6° anno compiuto fino al 10° anno compiuto (cioè fino al 10° compleanno);
- da 10 a 14 anni: dal 10° anno compiuto fino al 14° anno compiuto (cioè fino al 14° compleanno);
- da 14 a 18 anni: dal 14° anno compiuto fino al 18° anno compiuto (cioè fino al 18° compleanno);
-
- da 65 anni in poi: dal 65° anno compiuto in poi.

È da avvertire che i casi di censiti in età ignota sono stati eliminati mediante accertamenti presso i Comuni di residenza e di nascita dei censiti stessi; i rarissimi casi per i quali non è stato possibile accertare l'esatta data di nascita sono stati eliminati in base alle altre notizie del foglio di censimento interferenti con l'età.

12. - Grado di istruzione dei censiti (*Tav. 5*). — Si riferisce al più alto titolo di studio conseguito in qualsiasi scuola (pubblica o privata, italiana o straniera, anche all'estero), non alla più alta classe o al più alto corso frequentato con successo.

— **Analfabeti.** — Sono considerati tali coloro che hanno dichiarato di non sapere nè leggere nè scrivere (analfabeti completi), più coloro che hanno dichiarato di sapere solo leggere o solo scrivere (semi-analfabeti).

— **Alfabeti.** — Sono considerati tali coloro che hanno dichiarato di possedere un titolo di studio o, almeno, di saper leggere e scrivere. Gli scolari delle prime classi elementari, in età da 6 anni in poi, sono stati considerati alfabeti.

— **Alfabeti privi di titolo di studio.** — Coloro che non hanno conseguito neanche il minimo titolo di studio di scuola elementare (certificato di proscioglimento).

— **Alfabeti forniti di titolo di studio di scuola elementare.** — Coloro che hanno conseguito il certificato di proscioglimento o la licenza elementare.

— **Alfabeti forniti di titolo di studio di scuola media inferiore.** — Nel gruppo sono compresi anche coloro che hanno ultimato con successo i corsi ginnasiali.

— **Alfabeti forniti di titolo di studio di scuola media superiore.** — I censiti con titolo di studio di scuola artistica media sono compresi nel gruppo con titolo di studio di scuola media superiore tecnica, professionale e artistica.

13. - Popolazione attiva e popolazione non attiva (Tavv. 6 e 7). — La popolazione attiva è costituita dai censiti in età da 10 anni in poi esercitanti una professione, arte o mestiere. Sono compresi nella popolazione attiva anche i disoccupati, i militari (di leva, volontari e richiamati), i ricoverati temporaneamente in luoghi di cura o di assistenza, i detenuti in attesa di giudizio o condannati a pena inferiore a 5 anni e i confinati, per tutti i quali è stata considerata l'ultima attività professionale esercitata, rispettivamente, prima della disoccupazione, del servizio militare, del ricovero, della detenzione, del confino.

La popolazione non attiva è costituita dai censiti di qualunque età di condizione non professionale e cioè: bambini, studenti, persone in attesa di prima occupazione, donne attendenti alle cure domestiche, proprietari, benestanti, pensionati, infermi o ricoverati in luoghi di cura o di assistenza a tempo indeterminato, inabili permanenti, detenuti condannati a pena di 5 anni e più, persone viventi a carico della pubblica beneficenza, mendicanti, prostitute. Nella tavola 6 la popolazione non attiva considerata è quella in età da 10 anni in poi; pertanto nelle persone in attesa di prima occupazione sono comprese anche quelle, dichiaratesi tali, in età da 10 a 14 anni. Circa le donne attendenti alle cure domestiche, è da tener presente che sono considerate tali anche quelle che, pur esercitando una professione, arte o mestiere, dedicano prevalentemente la propria attività alla casa.

14. - Ramo di attività economica in cui il censito esercita la professione, arte o mestiere (Tav. 6). — La classificazione delle attività economiche predisposta dall'Istituto Centrale di Statistica, che ha per base l'attività (unica o prevalente) delle singole « unità locali » (fabbriche, botteghe artigiane, laboratori, negozi, sedi e filiali bancarie e assicurative, ospedali, gabinetti medici e studi professionali, esercizi pubblici, ecc.), si articola in categorie raggruppate in classi e successivamente in rami.

L'ordine di successione dei rami prende anzitutto in considerazione le attività economiche riguardanti la lavorazione della terra, l'allevamento del bestiame e la cattura di animali (agricoltura, caccia e pesca); poi lo sfruttamento del sottosuolo e la trasformazione dei prodotti (industrie estrattive e manifatturiere); seguono le costruzioni edilizie e stradali e le installazioni di impianti; indi, la produzione e distribuzione di energia elettrica e di gas e la distribuzione di acqua; i trasporti di cose e di persone e le comunicazioni di notizie; il commercio; il credito, le assicurazioni e le gestioni finanziarie; le prestazioni di servizi riguardanti il settore privato e, infine, i servizi prestati dall'amministrazione statale e da enti pubblici.

15. - Posizione nella professione e condizione sociale (Tavv. 7 e 8). — La condizione del censito in rapporto all'impresa (azienda, ente, ecc.) ove egli svolge la propria attività professionale individua la posizione nella professione. Nel presente fascicolo le predette posizioni, ad esclusione di quella di « coadiuvante », sono state opportunamente raggruppate e i gruppi così formati sono stati denominati, per brevità, « condizioni sociali » che, alla loro volta, sono state riunite in due grandi categorie: I) condizioni di « indipendente », se il censito gestisce l'impresa o, comunque, lavora in conto proprio; II) condizioni di « dipendente », se il censito lavora per conto altrui.

I) INDIPENDENTI

A - *Agricoltura, caccia e pesca.* — Sono considerati indipendenti: a) i conduttori non coltivatori e altri amministratori, cioè coloro che gestiscono un'azienda agricola, forestale, zootecnica o per la caccia o per la pesca, sopportandone il rischio e nella quale non impiegano nè l'opera manuale propria, nè quella dei familiari; b) i conduttori coltivatori, cioè coloro che gestiscono un'azienda agricola, forestale, zootecnica sopportandone il rischio e nella quale impiegano l'opera manuale propria o quella dei familiari; c) i coloni parziari (mezzadri, terziari, ecc.), cioè coloro che coltivano un fondo avuto a colonia parziaria; d) gli altri lavoratori in proprio, quali quelli che svolgono, in conto proprio, una attività di caccia o di pesca, eventualmente con l'aiuto di familiari, avendo o no personale retribuito alle proprie dipendenze.

B - *Altri rami di attività economica.* — Sono considerati indipendenti: e) gli amministratori titolari di azienda, cioè coloro che gestiscono un'azienda industriale, commerciale, ecc., sopportandone il rischio e nella quale non impiegano nè l'opera manuale propria, nè quella dei familiari; f) i liberi professionisti, cioè coloro che esercitano, in conto proprio, una professione o arte liberale, senza o con l'aiuto di personale retribuito; g) gli altri lavoratori in proprio, quali quelli che gestiscono, in conto proprio, una piccola industria o bottega artigiana o negozio e simili, partecipandovi con lavoro manuale, eventualmente con l'aiuto di familiari, avendo o no personale retribuito alle proprie dipendenze.

II) DIPENDENTI

A - *Agricoltura, caccia e pesca.* — Sono considerati dipendenti: a) i dirigenti, cioè coloro che esercitano, con il corrispettivo di una remunerazione, attività con funzioni direttive (tecniche o amministrative) o rappresentanza per tutta o parte notevole di un'azienda agricola, forestale, zootecnica o per la caccia o per la pesca; b) gli impiegati, cioè coloro che esercitano, con il corrispettivo di una remunerazione, attività con funzioni esecutive in una delle aziende anzicitate; c) i compartecipanti, cioè coloro che assumono, nel corso di un'annata agraria, una parte dei lavori necessari ad una coltivazione legnosa oppure tutti o parte dei lavori necessari ad una coltivazione erbacea, ricevendo come compenso una quota parte del prodotto; d) i salariati fissi, i salariati semifissi, i giornalieri e simili; e) gli altri lavoratori.

B - *Altri rami di attività economica.* — Sono considerati dipendenti; f) i dirigenti, cioè coloro che esercitano, con il corrispettivo di una remunerazione, attività con funzioni direttive (tecniche o amministrative) o di rappresentanza per tutta o parte notevole di un'azienda industriale, commerciale, ecc.; dei dipendenti dello Stato (civili e militari) sono considerati dirigenti quelli di grado superiore al VII e quelli esercitanti attività con funzioni direttive indipendentemente dal grado (capi di istituti di istruzione, ecc.); degli addetti al culto sono considerati dirigenti i vescovi, i capi di convivenze religiose, i parroci e similari; g) impiegati, cioè coloro che esercitano con il corrispettivo di una remunerazione, attività con funzioni esecutive in una azienda industriale, artigiana, commerciale, ecc.; dei dipendenti dello Stato (civili e militari) sono considerati impiegati quelli di grado inferiore al VI; h) altri dipendenti (di aziende industriali, artigiane, commerciali, ecc.), quali: gli operai (specializzati, qualificati e comuni), i manovali (specializzati e comuni) e i garzoni; i camerieri, i barbieri e simili, i lavoranti a domicilio per commissioni di fabbricanti e commercianti.

- **COADIUVANTI DI INDIPENDENTI.** — Sono compresi in questa posizione i familiari (parenti o affini) che coadiuvano un « indipendente », senza avere un rapporto d'impiego regolato in base a contratti di lavoro, nella conduzione di un'azienda, sia che si tratti di azienda agricola, forestale, zootecnica o per la caccia o per la pesca, sia che si tratti di azienda industriale o artigiana o commerciale, ecc.

16. - Famiglia di censimento - Capo famiglia (Tav. 8). — Ai fini del Censimento, per famiglia s'intende l'insieme di più persone abitualmente conviventi (cioè che coabitano e costituiscono un'unica economia, anche se limitata alla sola alimentazione), legate da vincoli di parentela, affinità, adozione, affiliazione, tutela o anche affettivi, nonchè di coloro che convivono con esse per ragioni di lavoro (domestici, garzoni, maggiordomi, ecc.) o perchè dozzinanti o pensionanti. Le famiglie residenti sono quelle i cui membri hanno dimora abituale nel Comune di censimento.

Ai fini del Censimento, capo famiglia è la persona considerata tale dai componenti della famiglia, ancorchè non sopporti il carico familiare.

La differenza fra il totale delle famiglie residenti nel Comune e la somma delle famiglie con capi famiglia addetti all'agricoltura, caccia e pesca e addetti ad altro ramo di attività economica corrisponde alle famiglie con capi famiglia in condizioni non professionali o, eventualmente, in età fino a 10 anni.

17. - Abitazione (Tavv. 9 e 10). — Uno o più vani funzionalmente destinati all'abitare, con ingresso indipendente su strada, pianerottolo, cortile, terrazza, ballatoio e simili, alla data di censimento occupati o destinati ad essere occupati da una famiglia oppure da più famiglie coabitanti. Sono comprese nelle abitazioni tutte le costruzioni in legno destinate all'abitare aventi sempre, però, i caratteri dell'igiene, della stabilità, ecc. Sono escluse, invece, dalla indagine: le costruzioni rurali abitate soltanto durante i lavori agricoli stagionali dagli addetti ai lavori stessi; le abitazioni con diritto di extraterritorialità (ambasciate, ecc.); i locali ad uso delle convivenze (caserme, conventi, ospedali, ecc.) e, infine, quelli adibiti esclusivamente all'esercizio di una attività economica (uffici, laboratori, gabinetti medici, ecc.).

18. - Abitazione occupata e non occupata (Tavv. 9 e 10). — Le abitazioni occupate abitualmente da una o più famiglie residenti nel Comune sono considerate « abitazioni occupate »; sono considerate tali anche le camere di albergo costituenti appartamento a se stante, semprechè occupate abitualmente da persone residenti nel Comune. Ne consegue che gli abitanti relativi alle dette abitazioni sono quelli residenti (presenti o assenti alla data di censimento), il cui ammontare può essere inferiore, anche in misura sensibile,

alla popolazione residente del Comune a causa delle eventuali aliquote di detta popolazione (membri permanenti di convivenze, senza tetto, sfollati, ecc.) che non dispongono di abitazione nel Comune di iscrizione anagrafica.

Le abitazioni costruite, restaurate o trasformate di recente e ancora non abitate, quelle sfitte per qualsiasi ragione o anche occupate, periodicamente o no, da famiglia che abbia altrove la dimora abituale, sono considerate « abitazioni non occupate ». Le camere di albergo costituenti appartamento a se stante, non occupate abitualmente da persone residenti nel Comune, sono state considerate come locali della convivenza e, pertanto, non sono state rilevate.

19. - Altri alloggi (Tav. 9). — Si intendono tutti gli alloggi non destinati funzionalmente all'abitare (alloggi di fortuna) occupati abitualmente da una o più famiglie residenti, presenti o assenti alla data di censimento (ad es. grotte, baracche, cantine, magazzini, negozi, uffici, locali di scuole e caserme, alloggi in campi profughi, archi di mura antiche e di ponti, carrozzoni ambulanti). Sono comprese negli altri alloggi anche le camere di albergo isolate (non costituenti appartamento), semprechè dimora non provvisoria di persone residenti nel Comune.

20. - Vano utile o stanza (Tav. 9). — Spazio coperto, delimitato da ogni lato da pareti (in muratura, legno o vetro), che riceve luce e aria dirette e di ampiezza tale da contenere almeno un letto. La cucina, l'ingresso, nonchè i vani ricavati dalle soffitte, se in possesso dei requisiti citati, sono considerati stanze.

Le stanze che compongono le abitazioni comprendono sia quelle destinate esclusivamente ad abitazione, sia quelle destinate esclusivamente ad altro uso (ad es. laboratorio, ufficio, studio professionale), sia quelle, infine, destinate promiscuamente ad abitazione e altro uso.

21. - Vano accessorio; cucina (Tav. 10). — Vano che non riceve luce o aria dirette o non ha un'ampiezza sufficiente a contenere un letto o, pur avendo tali requisiti, è destinato, per costruzione o successiva trasformazione, ai servizi igienici (bagno, toiletta, latrina) oppure al disimpegno di altri vani (corridoio e simili).

Per cucina si intende il vano (utile o accessorio) con almeno uno dei due seguenti requisiti: impianto fisso per la cottura delle vivande, impianto fisso di acquaio per la rigovernatura delle stoviglie.

22. - Titolo di godimento delle abitazioni (Tav. 9). — Dei titoli di godimento sono stati posti in evidenza: proprietà e usufrutto, affitto (compreso il subaffitto); la differenza fra il totale delle abitazioni e la somma relativa ai titoli suddetti comprende le abitazioni in godimento per: enfiteusi, prestazione di servizi (coloni parziari, portieri, guardiani, ecc.), uso gratuito.

23. - Servizi installati (Tav. 10). — L'espressione « esterna », adottata per l'impianto di acqua potabile di acquedotto e per la latrina, vuol significare che i predetti servizi sono ubicati o nel corpo del fabbricato che comprende l'abitazione (ballatoi, pianerottoli, cortili, ecc.) o, eventualmente, nel giardino od orto annessi al medesimo, a disposizione dei soli abitanti del fabbricato e non del pubblico in genere.

Per abitazioni sfornite di acqua potabile e di latrina s'intendono quelle che non dispongono di tali servizi, nè all'interno, nè all'esterno; sfornite di qualsiasi servizio, quelle che non dispongono nemmeno di cucina.

TAVOLE

1911 1912 1913 1914 1915

1916 1917 1918 1919 1920

TAV. I — Superficie territoriale e densità - Popolazione per sesso: residente, per specie di località

N. d'or- dine	C O M U N I	Superficie territoriale ha	Densità ab./km ²	P O P O L A Z I O N E								
				nei centri			nei nuclei			nelle case sparse		
				M	F	MF	M	F	MF	M	F	MF
1	Alässio	1.728	523	3.754	4.511	8.265	—	—	—	405	361	766
2	Albenga	3.650	336	4.834	5.113	9.947	22	16	38	1.211	1.073	2.284
3	Albisola Superiore	2.902	182	1.883	1.992	3.875	297	260	557	446	414	860
4	Albissola Marina	320	979	1.330	1.494	2.824	18	20	38	145	127	272
5	Altare	754	463	1.296	1.407	2.703	55	56	111	368	312	680
6	Andora	3.161	78	627	637	1.264	289	313	602	296	302	598
7	Arnasco	601	70	83	92	175	126	113	239	2	2	4
8	Balestrino	1.127	41	108	129	237	95	114	209	10	11	21
9	Bardinetto	2.960	33	366	384	750	50	34	84	71	63	134
10	Bergeggi	341	239	333	346	679	10	48	58	41	36	77
11	Boissano	867	30	102	103	205	18	15	33	10	9	19
12	Borghetto Santo Spirito	534	211	394	449	843	—	—	—	147	136	283
13	Bòrgio Verezzi	292	404	428	495	923	98	103	201	25	31	56
14	Bòrmida	2.243	36	142	150	292	63	52	115	209	187	396
15	Càiro Montenotte	9.950	127	3.947	3.888	7.835	728	716	1.444	1.724	1.617	3.341
16	Càlice Ligure	1.936	74	283	288	571	273	248	521	171	162	333
17	Calizzano	6.321	40	714	733	1.447	316	306	622	238	209	447
18	Càrcare	(a) 1.036	355	1.214	1.297	2.511	276	271	547	321	300	621
19	Casanova Lerrone	2.430	53	321	315	636	261	238	499	83	79	162
20	Castelbianco	1.476	31	189	183	372	24	21	45	22	20	42
21	Castelvèchio di Rocca Barbena	1.668	28	189	199	388	—	—	—	41	40	81
22	Celle Ligure	962	385	1.266	1.513	2.779	61	84	145	399	378	777
23	Cèngio	1.879	196	1.446	1.421	2.867	251	246	497	160	158	318
24	Ceriale	1.121	203	781	859	1.640	125	121	246	214	179	393
25	Cisano sul Neva	1.215	66	309	321	630	37	47	84	43	42	85
26	Cossèria (b)	1.373	87	47	48	95	279	264	543	295	268	563
27	Dego	6.777	51	648	677	1.325	507	446	953	631	538	1.169
28	Erli	1.657	31	80	67	147	176	161	337	17	16	33
29	Finale Ligure	3.459	329	4.675	4.802	9.477	446	440	886	513	489	1.002
30	Garlenda	826	58	53	60	113	158	147	305	30	28	58
31	Giustènice	1.743	39	158	144	302	154	147	301	45	40	85
32	Giusvalla	1.913	40	69	79	148	69	80	149	238	237	475
33	Laiugèglia	277	505	661	704	1.365	—	—	—	16	17	33
34	Loano	1.346	448	2.419	2.774	5.193	90	98	188	304	343	647
35	Magliolo	1.918	39	76	91	167	92	82	174	222	191	413
36	Màllare	3.260	51	270	277	547	345	313	658	234	216	450
37	Massimino	773	46	58	54	112	110	119	229	6	6	12
38	Millèsimo	1.585	186	1.077	1.069	2.146	178	172	350	233	227	460
39	Miòglia	2.002	50	117	121	238	174	154	328	214	215	429
40	Murialdo	3.750	48	343	316	659	388	401	789	178	166	344
41	Nasino	2.156	23	212	184	396	49	44	93	—	—	—
42	Noli	962	257	1.070	1.169	2.239	13	17	30	106	97	203
43	Onzo	823	41	63	86	149	90	70	160	11	15	26
44	Orco Feglino	1.772	48	255	231	486	118	110	228	74	71	145
45	Ortovero	983	100	404	376	780	90	89	179	16	12	28
46	Osiglia	2.915	35	139	120	259	242	243	485	136	138	274
47	Pàllare	2.130	62	375	352	727	210	210	420	93	84	177
48	Piana Crixia	2.959	54	221	221	442	244	241	485	348	330	678
49	Pietra Ligure	967	446	1.734	1.881	3.615	36	356	392	158	149	307
50	Plòdio	821	54	69	67	136	40	54	94	111	101	212
51	Pontinvrea	2.455	32	93	109	202	87	91	178	215	184	399
52	Quiliano	5.320	114	1.479	1.522	3.001	936	934	1.870	648	560	1.208
53	Rialto	1.984	32	42	35	77	165	164	329	118	114	232
54	Rocavignale	1.746	71	351	343	694	209	177	386	90	73	163
55	Sassello	10.045	31	441	572	1.013	229	236	465	833	776	1.609
56	Savona	6.587	1.029	29.721	32.676	62.397	970	1.000	1.970	1.787	1.652	3.439
57	Spotorno	814	265	893	1.006	1.899	—	—	—	132	129	261
58	Stella	4.358	63	570	632	1.202	212	224	436	572	530	1.102
59	Stellanello	1.755	66	112	134	246	404	365	769	75	70	145
60	Tèstico	1.015	38	68	64	132	122	133	255	—	—	—
61	Toirano	1.863	56	418	444	862	78	74	152	16	9	25
62	Tovo San Giacomo	960	142	377	377	754	150	148	298	151	156	307
63	Urbe	3.148	58	272	327	599	53	57	110	549	579	1.128
64	Vado Ligure	2.335	387	3.864	3.862	7.726	331	308	639	355	328	683
65	Varazze	4.796	270	4.422	5.207	9.629	395	414	809	1.323	1.209	2.532
66	Vendone	1.011	50	159	138	297	105	93	198	8	6	14
67	Vezi Pòrtio	969	60	104	114	218	129	113	242	61	61	122
68	Villanova d'Albenga	1.574	68	507	483	990	24	21	45	23	17	40
69	Zuccarello	1.074	42	200	208	408	1	1	2	17	19	36
	Provincia	154.430	154	85.725	92.542	178.267	12.391	12.453	24.844	18.004	16.714	34.718

(a) Di cui ha 6 per territorio in contestazione con il comune di Cossèria. — (b) Vedi comune di Càrcare per territorio in contestazione.

TAV. 2 — Altitudine e popolazione residente dei comuni, delle frazioni geografiche e delle località abitate

COMUNI FRAZIONI GEOGRAFICHE LOCALITÀ ABITATE	Alti- tudine m	Popo- lazione residente	COMUNI FRAZIONI GEOGRAFICHE LOCALITÀ ABITATE	Alti- tudine m	Popo- lazione residente	COMUNI FRAZIONI GEOGRAFICHE LOCALITÀ ABITATE	Alti- tudine m	Popo- lazione residente
ALÀSSIO	597 0	9.031	ALBISOLA SUPERIORE	840 0	5.292	MARINA DI ANDORA	542 0	1.349
ALÀSSIO	597 0	8.082	ALBISOLA SUPERIORE	482 0	4.412	Pigna	10	698
Alàssio *	5	7.398	Albisola Superiore *	10	1.465	Canossi	43	42
Case sparse	—	684	Capo	3	1.637	Castello	95	26
CASO	597 100	37	Luceto	15	310	Colla Melcheri	162	15
Caso	240	37	Carabigi	22	32	Mezzacqua	33	32
Case sparse	—	—	Carpinetto	20	84	Rollo	147	68
MÒGLIO	586 90	599	Case della Murta	20	41	San Giovanni (e)	27	15
Mòglio	190	517	Costa	78	32	Case sparse	—	453
Case sparse	—	82	Erchi	20	34	SAN PIETRO	492 17	875
SOLVA	597 50	313	Grana I	20	44	Molino Nuovo *	27	238
Solva	110	313	Grana II (b)	20	58	San Bartolomeo	49	173
Case sparse	—	—	Massucco	18	29	Costa	89	25
ALBENGA	686 0	12.269	Santuário della Pace	35	21	Ferrara	39	19
ALBENGA	240 0	8.177	Case sparse	—	625	Marino	53	88
Albenga *	6	7.051	ELLERA	840 20	880	Metta	60	19
Case sparse	—	1.126	Ellera	70	463	Molledo	209	56
BASTIA	245 15	892	Canavisse	200	22	Negri	84	26
Bastia	35	783	Casino	60	24	Pian Rosso	41	70
Case sparse	—	109	Magràna	170	50	San Pietro (e)	42	3
CAMPOCHIESA	686 5	1.008	Magrini	87	52	Tigorella	159	139
Campochiesa	28	239	Marroni	98	34	Case sparse	—	139
Salœa	80	283	Case sparse	—	235	ARNASCO	854 120	418
Case sparse	—	486	ALBISSOLA MARINA	441 0	3.134	CHIESA	854 120	418
ISOLA GALLINARA (a)	90 0	—	ALBISSOLA MARINA	441 0	3.134	Chiesa *	280	175
LECA	60 10	1.248	Albissola Marina *	9	2.824	Bezzo	272	75
Leca	15	801	Bruciati	100	22	Menòsio	315	164
Case sparse	—	447	Grana II (c)	20	16	Case sparse	—	4
SAN FEDELE - LUSIGNANO	420 23	944	Case sparse	—	272	BALESTRINO	780 80	467
Lusignano	30	363	ALTARE	821 379	3.494	BALESTRINO	780 80	467
San Fedele	55	427	ALTARE	781 379	3.469	Balestrino *	371	237
Rusineo	30	38	Altare *	398	2.703	Bergalla Inferiore	380	40
Case sparse	—	116	Arcara	395	24	Bergalla Superiore	450	16
			Boglietto	457	23	Cùneo	360	47
			Mulino	386	14	Poggio	401	106
			Vera	462	50	Case sparse	—	21
			Case sparse	—	655	BARDINETO	1389 670	968
			MONTE BARACCONI (d)	821 452	25	BARDINETO	1389 670	968
			Case sparse	—	25	Bardineto *	711	750
			ANDORA	691 0	2.464	Brigneta	700	46
			CONNA	691 80	240	Geirola	735	20
			Costa di Conna	360	155	Muschieto	710	18
			Garassini	260	79	Case sparse	—	134
			Case sparse	—	6			

(a) Frazione speciale: isola marittima. — (b) Nucleo diviso con il comune di Albissola Marina. — (c) Nucleo diviso con il comune di Albisola Superiore. — (d) Frazione speciale: territorio gravitante sul comune di Mallare. — (e) Nucleo speciale: chiesa.

Segue: TAV. 2 — Altitudine e popolazione residente dei comuni, delle frazioni geografiche e delle località abitate

COMUNI FRAZIONI GEOGRAFICHE LOCALITÀ ABITATE	Alti- tudine m	Popo- lazione residente	COMUNI FRAZIONI GEOGRAFICHE LOCALITÀ ABITATE	Alti- tudine m	Popo- lazione residente	COMUNI FRAZIONI GEOGRAFICHE LOCALITÀ ABITATE	Alti- tudine m	Popo- lazione residente
BERGEGGI	440 0	814	CÀIRO MONTENOTTE	856 308	12.620	CÀLICE LIGURE	1043 60	1.425
BERGEGGI	440 0	814	CÀIRO MONTENOTTE	800 318	8.932	CÀLICE LIGURE	560 60	951
Bergoggi *	110	679	Càiro Montenotte *	338	5.772	Càlice Ligure *	70	498
Moline	7	58	Acquacalda	357	39	Campogrande	170	66
Case sparse	—	77	Aneti	320	23	Eze	170	109
			Ca' di Viola	385	20	Santa Libera	100	79
			Casazza	353	62	Case sparse	—	199
			Case Carpeneto	328	76			
			Cima ai Prati	370	26			
			Curagnata	350	118			
			Ferrere	395	34			
			Gioino (a)	580	11			
			Lucchese	360	19			
			Maddalena	360	26			
			Ponterotto	330	168			
			San Carlo (b)	550	14			
			San'Anna (b)	432	13			
			Vèsima	360	114			
			Villa Leoncini	375	26			
			Zappatoni	459	35			
			Case sparse	—	2.336			
BOISSANO	1389 47	257	CARNOVALE	551 319	597	CARBUTA	1043 100	474
BOISSANO	1389 47	257	Carnovale	351	107	Carbuta	381	73
Boissano *	120	205	Ville	353	112	Ca' de' Raimondi	350	34
San Sebastiano	121	33	Bellini	343	82	Canto	300	43
Case sparse	—	19	Campazzi	355	33	Case Boretti	440	19
			Case Rebufelli	340	39	Cia	280	23
			Chinelli	348	48	Ciri	180	23
			Crosa	337	35	San Bernardo	280	100
			Case sparse	—	141	Trinchieri	180	25
						Case sparse	—	134
BORGHETTO SANTO SPI- RITO	541 0	1.126	CARRETTO	776 360	162	CALIZZANO	1385 608	2.516
BORGHETTO SANTO SPIRITO	541 0	1.126	Carretto	621	125	CALIZZANO	1385 634	1.574
Borghetto Santo Spirito *	2	843	Case sparse	—	37	Calizzano *	647	819
Case sparse	—	283				Frassinò	665	177
						Bosco	694	109
						Codevilla	651	62
						Le Giàre Sottane	647	21
						Madonna delle Grazie	661	28
						Melugno Colle (a)	1028	19
						Riini	651	48
						Valle Soprana	694	34
						Case sparse	—	257
BÒRGIO VEREZZI	323 0	1.180	FERRÀNIA	855 356	1.557	CARAGNA	1100 608	484
BÒRGIO VEREZZI	323 0	1.180	Ferrània	361	388	Caragna	620	172
Bòrgio *	32	841	Pralongo	363	394	Barbassiria	725	88
Piazza	200	82	Baraccamenti	380	68	Caragnetta I	640	56
Crosa	220	96	Piancereseto	400	100	Caragnetta III	625	29
Poggio	181	49	Pra' Sottano	415	196	Ferriera Nuova (d)	608	35
Roccaro	192	56	Case sparse	—	411	Case sparse	—	104
Case sparse	—	56						
			MONTENOTTE	856 563	119	MERETA	1260 660	224
			Montenotte Inferiore - Ferrie- ra (c)	564	5	Mereta	672	180
			Montenotte Superiore	659	19	Case sparse	—	44
			Case sparse	—	95			
BÒRMIDA	1386 420	803	MONTI	790 540	73	VÈTRIA	1204 680	234
BÒRMIDA	1386 420	803	Monti	726	70	Vètria	700	99
Bòrmida	520	65	Case sparse	—	3	Ca' de' Buoi	720	43
Chiesa *	586	44				Maritani	700	50
Pian Sottano	495	183	ROCCHETTA	617 308	1.180	Case sparse	—	42
Pian Soprano	520	31	Rocchetta Càiro	340	862			
Pirotti	740	54	Case sparse	—	318			
Romana	475	30						
Case sparse	—	396						

(a) Nucleo speciale montano. — (b) Nucleo speciale: chiesa. — (c) Centro diviso con il comune di Pontinvrea. — (d) Nucleo diviso con il comune di Murialdo.

Segue: TAV. 2 — *Altitudine e popolazione residente dei comuni, delle frazioni geografiche e delle località abitate*

COMUNI FRAZIONI GEOGRAFICHE LOCALITÀ ABITATE	Alti- tudine m	Popo- lazione residente	COMUNI FRAZIONI GEOGRAFICHE LOCALITÀ ABITATE	Alti- tudine m	Popo- lazione residente	COMUNI FRAZIONI GEOGRAFICHE LOCALITÀ ABITATE	Alti- tudine m	Popo- lazione residente
CÀRCARE	600 359	3.679	VELLEGO	800 231	217	SANDA	489 52	327
CÀRCARE	600 359	3.317	Vellego	390	217	Sanda	194	146
Càrcare *	365	2.296	Case sparse	—	—	Brasi	269	40
Biglino	376	59				Cornaro	87	55
Bogile Inferiore	375	45	CASTELBIANCO	1141 180	459	Case sparse	—	86
Bogile Superiore	392	53				CÈNGIO	766 396	3.682
Fornace Vecchia	385	57					764 396	2.783
Gallo	366	79	VERAVO	1141 180	280	BÒRMIDA	764 396	2.783
Molino di Càrcare	368	75	Colletta	185	35	Bòrmida *	409	1.473
Nizzereto	370	71	Oresine	314	85	Cèngio Alto	530	86
Vispa	390	77	Veravo *	343	115	Cèngio Genepro	406	741
Case sparse	—	505	Magliocca	182	45	Costa	531	63
CIRIETTA (a)	371 370	14	Case sparse	—	—	Ghetto	542	35
Case sparse	—	14				Montaldo	449	79
PÈRTICHE	553 376	348	VESALLO	854 140	179	Mullino	409	61
Pèrtiche	398	215	Vesallo	300	137	Salto	417	29
Carpeneto	420	31	Case sparse	—	42	Vignali	473	32
Case sparse	—	102				Case sparse	—	184
CASANOVA LERRONE	800 95	1.297	CASTELVÈCCHIO DI ROCCA BARBENA	1142 176	469	PIANROCCHETTA	766 398	449
BOSCO	759 98	60				Pianrocchetta	399	246
Bosco	320	60	BÒRMIDA (b)	1142 751	32	Brignoletta	442	145
Case sparse	—	—	Case sparse	—	32	Villagetto	399	27
CASANOVA LERRONE	621 95	625				Case sparse	—	31
Casanova Lerrone *	256	155	CASTELVÈCCHIO DI ROCCA BARBENA	1142 176	259	ROCCHETTA	696 420	450
Benecci	145	16	Castelvècchio di Rocca Barbena *	430	210	Rocchetta Cèngio	510	321
Cardona	205	19	Case sparse	—	49	Laione	520	26
Cardoni	105	24				Case sparse	—	103
Cesii	200	25	VECÈRSIO	827 240	178	CERIALE	760 0	2.279
Costa	360	22	Vecèrsio	500	178	CERIALE	760 0	2.279
Maremo Soprano	220	21	Case sparse	—	—	Ceriale *	2	1.640
Maremo Sottano	198	23				Peagna	122	126
Poggio	200	84	CELLE LIGURE	489 0	3.701	Sant'Eugènio	11	120
Ranco	273	67				Case sparse	—	393
Trevo	320	34	CELLE LIGURE	262 0	3.374	CISANO SUL NEVA	802 20	799
Case sparse	—	135	Cassisi	102	122	CÈNESI	485 80	128
DEGNA	776 151	180	Celle Ligure *	4	2.207	Cènesi	150	119
Degna	320	158	Costa	98	127	Case sparse	—	9
Segua	395	22	Ferrari	84	177			
Case sparse	—	—	Colònie Marine	50	50			
MARMÒREO	500 97	215	Case sparse	—	691			
Marmòreo	404	46						
Castellaro	375	69						
Comparati	300	31						
Costa-Ca' di Berti	380	42						
Case sparse	—	27						

(a) Frazione speciale: territorio in contestazione con il comune di Cossèria. — (b) Frazione speciale: territorio gravitante sul comune di Bardineto.

Seque: TAV. 2 — Altitudine e popolazione residente dei comuni, delle frazioni geografiche e delle località abitate

COMUNI FRAZIONI GEOGRAFICHE LOCALITÀ ABITATE	Altitudine m	Popolazione residente	COMUNI FRAZIONI GEOGRAFICHE LOCALITÀ ABITATE	Altitudine m	Popolazione residente	COMUNI FRAZIONI GEOGRAFICHE LOCALITÀ ABITATE	Altitudine m	Popolazione residente
CISANO	802 20	441	DEGO	585 290	1.849	FINALE LIGURE	440 0	11.365
Cisano *	52	378	Dego *	317	1.054	FINALE LIGURE	440 0	9.945
Case sparse	—	63	Carpezzo	330	19	Finale Ligure *	5	8.476
CONSCENTE	714 70	230	Chiazza	314	20	San Sebastiano	20	73
Conscente	126	133	Costalupara	378	104	Calvisio	130	31
Martinetto (a)	73	84	Eirola	312	20	Case a Nord di Prato	30	31
Case sparse	—	13	Frassoneta	316	49	Case Burlo	80	25
COSSÈRIA (b)	697 340	1.201	Giacomini	320	19	Contrada Bòiga	45	42
Cossèria *	516	95	Isola	360	31	Contrada Mordèglia	40	53
Case della Guardia	569	22	La Costa	433	56	Monte	131	78
Case di Fontanachiusa	446	36	Magliani	480	21	Monticello	120	31
Case Patetta	504	54	Sicchi	420	20	Perti	145	45
Case Valle	449	29	Villa del Piano	318	203	Ponte di Verzi	30	37
Cutori	458	28	Case sparse	—	233	Prato	29	64
Le Mule	483	43	GIRINI	489 360	164	San Bernardino	230	32
Marghero	467	58	Girini	456	70	San Bernardo	120	26
Montecala	526	27	Chiaffoni	428	38	Verzi	120	91
Povigna	527	47	Saraffi	465	19	Case sparse	—	810
Rossi	449	53	Case sparse	—	37	GORRA	352 20	628
Case sparse	—	445	NIOSA	600 323	120	Gorra	208	223*
LIDORA (c)	454 340	264	Niosa	483	45	Barusso	200	44
Case Bricchetto	366	36	Benentini	360	22	Bracciale	225	159
Lidora	417	77	Case sparse	—	53	Olle Superiore	260	48
Quassolo	374	33	PORRI	836 386	434	Scoglio	200	29
Case sparse	—	118	Porri Soprano	481	60	Viotti	240	20
DEGO	836 288	3.447	Botta	440	42	Case sparse	—	105
Berri	518 288	186	Le Rotte	570	26	VARIGOTTI	360 0	792
Berri	420	26	Porri Sottano	467	17	Varigotti	5	705
Sodan	472	20	Case sparse	—	289	Case sparse	—	87
Case sparse	—	140	SANTA GIULIA	798 400	306	GARLENDIA	595 40	476
BROVIDA	780 312	388	Santa Giulia	682	27	GARLENDIA	595 40	476
Brovida	402	18	Boschi	645	27	Villafranca *	70	113
Villa	344	25	Sanvarezzo	636	57	Castelli	120	93
Noceto	603	61	Sugliani	420	42	Chiappa	80	20
Pian del Lago	572	20	Case sparse	—	153	Fuenza	95	13
Case sparse	—	264	ERLI	1382 160	517	Lerrone	50	79
DEGO	836 288	3.447	Borzolasco (d)	1382 370	17	Paravenna	285	43
Berri	518 288	186	Case sparse	—	17	Praglione	80	21
Berri	420	26	ERLI	1132 160	500	Villa	60	36
Sodan	472	20	Erlì *	280	147	Case sparse	—	58
Case sparse	—	140	Bassi-Isole	240	69	GIUSTÈNICE	1389 15	688
BROVIDA	780 312	388	Berrioli	380	64			
Brovida	402	18	Carpeneta	340	27			
Villa	344	25	Costa	340	31			
Noceto	603	61	Gazzo Ponte	395	51			
Pian del Lago	572	20	Gazzo Sant'Anna	480	28			
Case sparse	—	264	Poggio	551	16			
			Praetto	400	22			
			Serri	642	20			
			Case sparse	675	20			
				—	16			

(a) Nucleo diviso con il comune di Zuccarello. — (b) Vedi comuni di Carcare per territorio in contestazione. — (c) Frazione speciale: territorio gravitante sul comune di Carcare. — (d) Frazione speciale: territorio gravitante sul comune di Garèssio (Cansò).

Segue: TAV. 2 — Altitudine e popolazione residente dei comuni, delle frazioni geografiche e delle località abitate

COMUNI FRAZIONI GEOGRAFICHE LOCALITÀ ABITATE	Alti- tudine m	Popo- lazione residente	COMUNI FRAZIONI GEOGRAFICHE LOCALITÀ ABITATE	Alti- tudine m	Popo- lazione residente	COMUNI FRAZIONI GEOGRAFICHE LOCALITÀ ABITATE	Alti- tudine m	Popo- lazione residente
SAN LORENZO	1389 15	688	MAGLIOLO	1335 100	754	MIÒGLIA	625 311	995
Pianazzo	80	33	MAGLIOLO	1335 100	754	MIÒGLIA	625 311	995
San Lorenzo *	140	245	Magliolo *	311	167	Miòglia *	349	238
San Michele	207	24	Case dell' Èrscia (a)	670	15	Carli-Fornacca	340	20
Boetti	200	17	Cesii	240	34	Carpenaro	439	55
Borri	145	35	Ferriera	380	17	Casone	400	40
Costa Inferiore	160	46	Lanfranchi - Ca' dell'Àia	120	30	Dogli	360	95
Costa-Lanfranchi	185	17	Melogno Nuovo (b)	980	17	Schegli	345	62
Foresto	160	50	Staricco	198	30	Zugli	340	56
Serrati	100	38	Vigliuzzi	300	31	Case sparse	—	429
Valsorda	260	32	Case sparse	—	413			
Villetta	220	66						
Case sparse	—	85						
GIUSVALLA	677 392	772	MÀLLARE	1001 401	1.655	MURIALDO	1224 483	1.792
CAVANNA	506 392	140	MÀLLARE	1001 401	1.655	CENTRO	1224 483	1.017
Cavanna	415	39	Màllare *	458	437	Piano *	524	210
Giachi	420	24	Montefreddo	615	110	Ponte	560	125
Taranco	431	20	Baracchi	480	22	Almarossa	722	33
Case sparse	—	57	Bertone	480	44	Altivo	600	34
			Codevilla	480	73	Azzini	606	36
			Eremita	470	200	Cascine	637	28
			Fornelli	435	102	Costa	623	42
			Fucine Grenni	460	133	Isoletta	545	75
			Olano	484	84	Massimina	715	54
			Case sparse	—	450	Odelle	641	27
GIUSVALLA	677 412	632	MASSIMINO	1032 497	353	Pastori	695	39
Giusvalla *	475	109	MASSIMINO	1032 497	353	Piani	518	112
Galletti	423	26	Massimino *	527	112	Piavata	527	68
Molino	437	25	Cerri	540	29	Poggi	651	39
Molino	437	25	Costa	604	31	Case sparse	—	95
Perroni	495	26	Muràglia	640	45			
Prati Pròia	571	28	San Pietro Selvagni	540	75	RIOFREDDO	1224 600	280
Case sparse	—	418	Villa	620	49	Riofreddo	720	85
			Case sparse	—	12	Ferriera Nuova (c)	608	7
						Case sparse	—	168
LAIGUÈGLIA	371 0	1.398	MILLÈSIMO	820 418	2.956	VALLE	1224 552	515
LAIGUÈGLIA	371 0	1.398	ACQUAFREDDA	820 470	596	Ìsola Grande	573	126
Laiguèglia *	2	1.365	Acquafredda	478	194	Valle	555	113
Case sparse	—	33	Borda	480	116	Brigneta	562	44
			Cabroni	472	82	Conradi	572	59
			Madonna del Deserto	603	39	Grassi	583	21
			Melogni	520	90	Pallareto	613	71
			Case sparse	—	75	Case sparse	—	81
LOANO	1389 0	6.028	MILLESIMO	695 418	2.360	NASINO	1708 220	489
LOANO	380 0	5.715	MILLESIMO	695 418	2.360	NASINO	1708 220	381
Loano *	6	4.909	Millèsimo *	429	1.952	Costa	360	59
Mèceti	52	112	Case Quera	435	23	Nasino *	350	209
Seminario	70	76	Case sparse	—	385	Borgo	321	28
Case sparse	—	618				Vignoletto	404	65
						Case sparse	—	—
VERZI	1389 100	313						
Verzi	160	284						
Case sparse	—	29						

(a) Nucleo speciale montano. — (b) Nucleo speciale: chiesa. — (c) Nucleo diviso con il comune di Calizzano.

Segue: TAV. 2 — Alitudine e popolazione residente dei comuni, delle frazioni geografiche e delle località abitate

COMUNI FRAZIONI GEOGRAFICHE LOCALITÀ ABITATE	Alti- tudine m	Popo- lazione residente	COMUNI FRAZIONI GEOGRAFICHE LOCALITÀ ABITATE	Alti- tudine m	Popo- lazione residente	COMUNI FRAZIONI GEOGRAFICHE LOCALITÀ ABITATE	Alti- tudine m	Popo- lazione residente
VIGNOLO	1501	128	ORTOVERO	340	987	PÀLLARE	882	884
Vignolo	347			40			380	
Case sparse	481	128	CAMPI (a)	295	56	Pàllare *	404	663
	—	—	Campi	100		Malagatti	396	94
			Case sparse	185	56	Mallarini	400	67
				—	—	Case sparse	—	60
NOLI	443	2.472	ORTOVERO	340	617	PIANA CRÌXIA	723	1.605
	0			40			255	
NOLI	380	2.067	Stra *	63	512	LODISIO	723	189
	0		Fasceo	100	22		303	
Noli *	2	1.959	Pozzo	74	69	Lodisio]	501	29
Case sparse	—	108	Case sparse	—	14	Gorra	658	34
						La Costa	514	23
			POGLI	340	314	Case sparse	—	103
TOSSE	400	208		65		MOLINO	518	1.182
	46		Pogli	78	268		255	
Tosse	185	141	Marta	98	32	Molino *	267	137
Case sparse	—	67	Case sparse	—	14	Pontevècchio	266	78
						Villa	368	128
VOZE	443	197	OSÌGLIA	1386	1.018	Blandri	370	36
	60			500		Borgo	308	62
Voze	217	139	CAVALLOTTI	1223	149	Bracchi Sottani	276	18
Contrada Gandòghia	230	30		600		Cheilini	454	23
Case sparse	—	28	Cavallotti	640	18	Monte	358	18
			Bertolotti	624	23	Pareta	273	53
			Ménado	689	19	Pera	278	37
			Técchio Gamba (b)	865	17	Ponte Nuovo	265	23
			Case sparse	—	72	Porri	277	31
						Pràie	261	95
ONZO	920	335				Stazione di Piana Crixia	281	32
	119		OSÌGLIA	1386	766	Case sparse	—	411
				620		SAN MASSIMO	680	234
CAPITOLO	920	335	OSìGLIA *	725	115		325	
	119		Rossi	700	45	San Massimo	599	70
Capitolo *	417	149	Barbèris	690	111	Case sparse	—	164
Costa	410	84	Lisini	660	22			
Menezzo	600	30	Monte	850	138			
Varavo Inferiore	263	12	Orticeti	750	67			
Varavo Superiore	377	34	Ponzi	761	48	PIETRA LIGURE	1389	4.314
Case sparse	—	26	Ripa	673	40		0	
			Case sparse	—	180			
			RONCHI	1108	103	PIETRA LIGURE	318	4.030
ORCO FEGLINO	1001	859		500			0	
	100		Ronchi	590	81	Pietra Ligure *	3	3.367
FEGLINO	1001	578	Case sparse	—	22	Santa Corona	20	392
	100					Case sparse	—	271
Feglino *	161	418	PÀLLARE	1061	1.324	PRATELLO (c)	1389	14
Bricco	261	29		380			220	
Burnenghi	160	36	BIESTRO	1061	440	Case sparse	—	14
Case sparse	—	95		460				
			Biestro	626	64	RANZI	428	270
ORCO	825	281	Cabitti	690	61		40	
	140		Case del Bric	660	20	Ranzi	180	248
Orco	377	68	Cirioni	571	26	Case sparse	—	22
Boragni	200	61	Culazzi	699	21			
Costa	320	74	Monmartino	590	131			
Villa	320	28	Case sparse	—	117			
Case sparse	—	50						

(a) Frazione speciale: territorio gravitante sul comune di Vendone. — (b) Nucleo speciale montano. — (c) Frazione speciale: territorio gravitante sul comune di Giustènice.

Segue: TAV. 2 — *Altitudine e popolazione residente dei comuni, delle frazioni geografiche e delle località abitate*

COMUNI FRAZIONI GEOGRAFICHE LOCALITÀ ABITATE	Alti- tudine m	Popo- lazione residente	COMUNI FRAZIONI GEOGRAFICHE LOCALITÀ ABITATE	Alti- tudine m	Popo- lazione residente	COMUNI FRAZIONI GEOGRAFICHE LOCALITÀ ABITATE	Alti- tudine m	Popo- lazione residente
PLÒDIO	<u>756</u> 375	442	MONTAGNA	<u>956</u> 80	442	ROCCAIGNALE	<u>964</u> 420	1.243
PIANI	<u>756</u> 375	236	Montagna	256	95	ROCCAIGNALE	<u>964</u> 420	1.243
Piani	439	119	Carrùggio	242	46	Camponuovo	670	128
Case Baccino	392	49	Cerri	180	35	Pianisolo	619	151
Case sparse	—	68	Cervaro Mazzano	380	27	Strada	575	225
			Cervaro Soprano	400	17	Valzèbola *	521	190
			Fàia	312	50	Bràida	440	43
			Lanrosso Inferiore	200	39	Ca' dei Boschi	638	32
			Lanrosso Superiore	280	33	Casa Facelli	534	77
			Case sparse	—	100	Casa Rossa	492	66
						Fracce	638	57
						Il Castello (a)	521	9
						Toschini	560	63
						Vàie	560	39
						Case sparse	—	163
PLÒDIO	<u>704</u> 460	206	QUILIANO	<u>550</u> 10	4.450	SASSELLO	<u>1287</u> 300	3.087
Plòdio *	512	17	Quiliano *	32	1.133	MADDALENA	<u>572</u> 300	269
Case Costa	480	35	Vado Ligure (Nafta) (d)	12	270	Maddalena	353	21
Chiesa (a)	500	10	Vallèggia	16	890	Periaschi (e)	380	15
Case sparse	—	144	Becchi	50	43	Case sparse	—	233
			Casina	30	51	PALO	<u>1026</u> 440	332
			Garzi Sottano	120	58	Palo	672	122
			Molini	50	64	Case Bergera	653	15
			Nebitin	160	43	Chiapuzzo	540	32
			Pilalunga	15	240	La Carta	740	21
			Pomo	280	23	Case sparse	—	142
			Quilianetto	167	38	PIAMPALUDO	<u>1287</u> 540	570
			Rubatti	35	32	Piampaludo	857	25
			San Carlo	20	75	Buschiazzi	873	28
			Tecci	81	16	Cascinazza	872	33
			Tiazzano	30	247	Case la Ciazza	825	39
			Vadoni	55	47	Case Rossina	860	24
			Vallèggia Superiore	19	399	Ciana	895	14
			Viarzo	100	41	Veirera Sottana	919	22
			Case sparse	—	740	Case sparse	—	385
						SASSELLO	<u>1267</u> 316	1.916
PONTINVREA	<u>883</u> 380	779	ROVIASCA	<u>761</u> 100	340	Badani	380	103
FERRIERA	<u>883</u> 520	155	Roviasca	230	223	Sassello *	385	742
Montenotte Inferiore - Ferriera (b)	564	25	Case sparse	—	117	Avilla	440	29
Case sparse	—	130				Coletto Inferiore	375	16
						Coletto Mòglie	420	19
						Coletto Superiore	394	28
						Piano	394	75
						Pra Vallarino	421	44
						San Giovanni Battista	433	11
						Case sparse	—	849
GIOVO	<u>790</u> 470	207	RIALTO	<u>1350</u> 100	638			
Madonna del Càrmine	471	22	Rialto	1350	422			
Il Giovo	495	35	Rialto *	376	16			
Osteria dei Cacciatori (c)	503	14	Annunziata	340	20			
Case sparse	—	136	Bianchi	240	34			
			Cairano	300	45			
			Calvi	180	43			
			Molino	175	55			
			Rizzi	300	18			
			Case sparse	—	191			
PONTINVREA	<u>753</u> 380	417	RIALTO	<u>580</u> 100	216			
Pontinvrea *	425	155	Vene	247	61			
Di Là dell'Acqua	440	30	Berea	300	83			
Il Palazzo	460	21	Chiazzari	160	31			
La Badia	425	49	Case sparse	—	41			
Pian Bottello	407	29						
Case sparse	—	133						
QUILIANO	<u>956</u> 10	6.079						
CADIBONA	<u>594</u> 100	847						
Cadibona	305	390						
Abrani	299	60						
Bersaggi	230	27						
Burrè	340	47						
Capanne	260	46						
Longhetti	313	26						
Case sparse	—	251						

(a) Nucleo speciale: chiesa. — (b) Centro diviso con il comune di Càiro Montenotte. — (c) Nucleo diviso con il comune di Stella. — (d) Centro diviso con il Comune omonimo. — (e) Nucleo speciale: scuola.

Segue: TAV. 2 — Altitudine e popolazione residente dei comuni, delle frazioni geografiche e delle località abitate

COMUNI FRAZIONI GEOGRAFICHE LOCALITÀ ABITATE	Alti- tudine m	Popo- lazione residente	COMUNI FRAZIONI GEOGRAFICHE LOCALITÀ ABITATE	Alti- tudine m	Popo- lazione residente	COMUNI FRAZIONI GEOGRAFICHE LOCALITÀ ABITATE	Alti- tudine m	Popo- lazione residente
SAVONA	840 0	67.806	STELLA	1267 50	2.740	Costa Piana	250	14
SANTUÀRIO	840 79	2.297	GAMERAGNA	450 50	272	Crocche-San Vincenzo	265	16
Santuàrio	96	766	Gameragna	223	145	Duranti	385	37
Bagni	120	31	Vetrieria	70	33	Giàini	230	20
Botta	138	29	Case sparse	—	94	San Gregorio	180	48
Bricchetto	80	42				Case sparse	—	81
Ca' di Ferrè (a)	734	17				SAN DAMIANO	607 140	237
Carlevarini	91	15				San Damiano	459	21
Casa Marto	99	30				Caio	350	38
Chiapparo	127	15	SAN BERNARDO	883 117	545	Guagnolo	340	18
Cimavalle	124	111	Contrada	236	195	Villalunga	380	113
Giriboni	130	169	Corona	350	177	Case sparse	—	47
Pizzuta	108	19	Ritani	158	29	VILLARELLI	640 80	204
Ponte Capra	140	24	Ritani Inferiore	138	21	Villarelli	271	75
Priocco	487	31	Case sparse	—	123	Bossaneto	90	79
Riborgo Inferiore	80	59				San Lorenzo	100	33
Riborgo Superiore	99	121				Case sparse	—	17
San Bernardo	92	158	SAN GIOVANNI	621 112	600	TÈSTICO	953 180	387
Case sparse	—	660	San Giovanni *	222	99	GINESTRO	839 240	145
SAVONA	472 0	65.408	Marcondino	210	38	Case	419	27
Marmorassi	161	238	Piccinini	228	55	Costa	441	80
Montemoro	185	156	Rovieto Inferiore	248	111	Poggio	426	38
Savona *	4	59.568	Rovieto Superiore	266	45	Case sparse	—	—
Vado Ligure (Zinola) (b)	12	1.669	Case sparse	—	252	TÈSTICO	953 180	242
Buggi	42	27	SAN MARTINO	777 140	733	Tèstico *	470	105
Ca' di Ciatti	220	21	San Martino	316	154	Ca' del Rosso	402	17
Chiabrera	19	58	Tèglia	306	209	Caselle (f)	280	2
Ciatti	320	21	Mezzano	232	46	Dani	357	28
Ciazzè	75	41	Torre	167	10	Poggio Bottaro	393	80
Fodelea	225	22	Case sparse	—	314	Roggio	250	10
Fusciana	105	45	SANTA GIUSTINA	1267 280	590	Case sparse	—	—
Garoccio	65	64	Santa Giustina	348	223	TOIRANO	1100 31	1.039
Giuntini	25	56	Osteria dei Cacciatori (d)	503	48	CARPE	1100 183	162
Madonna del Monte	150	53	Case sparse	—	319	Carpe	401	162
Maschio	160	50	STELLANELLO	989 80	1.160	Case sparse	—	—
Molino dell'Oro	40	56	ROSSI	989 120	719	TOIRANO	891 31	877
Montagnetta	22	60	Rossi *	150	150	Toirano *	38	700
Mullino Nuovo	110	28	Albareto	240	41	Barescione	75	138
Noceto	60	22	Armati	208	66	Dari	103	14
Nubricco	136	23	Borgo Nuovo	130	66	Case sparse	—	25
Paxo	40	64	Borgosozzo	297	27	SAVONA	560 0	2.160
Pino	105	90	Bovini	280	36	Spotorno *	7	1.899
Rebuin	35	34	Canneto	317	58	Case sparse	—	261
Richelma	19	33	Caselle (e)	280	8	SPOTORNO	560 0	2.160
Spanteghino	50	77	Ciccioni	257	26	Spotorno	560 0	2.160
Valcada	130	33	Costa	380	25	Spotorno *	7	1.899
Vallòria	80	26				Case sparse	—	261
Vignetta	28	50				SPOTORNO	560 0	2.160
Zenèize	60	16				Spotorno *	7	1.899
Case sparse	—	2.707				Case sparse	—	261
SELLA (c)	570 232	101				SPOTORNO	560 0	2.160
Sella	270	29				Spotorno *	7	1.899
Case sparse	—	72				Case sparse	—	261
SPOTORNO	560 0	2.160				SPOTORNO	560 0	2.160
Spotorno *	7	1.899				Spotorno *	7	1.899
Case sparse	—	261				Case sparse	—	261

(a) Nucleo speciale montano. — (b) Centro diviso con il Comune omonimo. — (c) Frazione speciale: territorio gravitante sul comune di Altare. — (d) Nucleo diviso con il comune di Pontinvrea. — (e) Nucleo diviso con il comune di Tèstico. — (f) Nucleo diviso con il comune di Stellanello.

Segue: TAV. 2 — *Altitudine e popolazione residente dei comuni, delle frazioni geografiche e delle località abitate*

COMUNI FRAZIONI GEOGRAFICHE LOCALITÀ ABITATE	Alti- tudine m	Popo- lazione residente	COMUNI FRAZIONI GEOGRAFICHE LOCALITÀ ABITATE	Alti- tudine m	Popo- lazione residente	COMUNI FRAZIONI GEOGRAFICHE LOCALITÀ ABITATE	Alti- tudine m	Popo- lazione residente
TOVO SAN GIACOMO	685 15	1.359	Ponte Isola	75	24	VEZZI PÒRTIO	673 87	582
BARDINO VÈCCHIO	685 50	697	Ritano	80	29	MAGNONE	560 100	146
Bardino Nuovo	234	204	San Bernardo	251	25	Borghì *	310	49
Bardino Vècchio	233	94	<i>Case sparse</i>	—	292	Borsana	300	31
Briffi	160	89	VADO LIGURE	550 0	7.895	Magnone	250	36
Costino	240	30	San Genèsio	60	157	<i>Case sparse</i>	—	30
Crèscia	100	34	Vado Ligure * (a)	12	6.444	PÒRTIO	482 87	176
Làvrio	321	46	Valle	21	670	Pòrtio	240	30
<i>Case sparse</i>	—	200	Casa della Madonnetta	18	30	Meirone (c)	195	13
TOVO SAN GIACOMO	321 15	662	Molini	60	22	Revello	260	46
Pòggio	133	154	Tana	25	30	Rocca	240	22
Tovo San Giacomo *	47	302	Torre	37	76	<i>Case sparse</i>	—	65
Boragni	133	23	Viglietta	40	75	SAN FILIPPO	673 200	122
Giorni	60	76	<i>Case sparse</i>	—	391	San Filippo	350	62
<i>Case sparse</i>	—	107	VARAZZE	1287 0	12.970	Ròvere	320	45
URBE	1102 416	1.837	Alpicella	405	127	<i>Case sparse</i>	—	15
ACQUABIANCA	1102 520	359	Ronco	220	30	SAN GIÒRGIO	673 190	138
Acquabianca	670	78	Sordi	440	31	San Giòrgio	330	77
Pian di Acquabianca	562	31	Vallerga	398	18	Campei	260	30
<i>Case sparse</i>	—	250	<i>Case sparse</i>	—	471	Costa	250	19
URBE	981 416	983	VARAZZE	1287 0	12.298	<i>Case sparse</i>	—	12
Marasca	735	52	Casanova	170	74	VILLANOVA D'ALBENGA	553 25	1.075
Martina Olba	484	139	Castagnabona	170	142	Ligo	458 60	97
San Pietro Olba	526	213	Pero	149	259	Ligo	314	97
Case Burra	610	18	Varazze *	5	9.027	<i>Case sparse</i>	—	—
La Cascina *	540	30	Bagetti	200	35	MARTA	492 60	130
La Guardia	660	15	Bolzino	60	346	Marta	180	130
<i>Case sparse</i>	—	516	Deserto (b)	278	14	<i>Case sparse</i>	—	—
VARA	1102 560	495	Fàie	490	23	VILLANOVA D'ALBENGA	553 25	848
Vara Inferiore	672	63	Officina Elettrica	95	73	Villanova d'Albenga *	29	763
Vara Superiore	782	54	Olcese	90	42	Bossoleto	58	45
Il Piano	651	16	Pian d'Invrea	40	62	<i>Case sparse</i>	—	40
<i>Case sparse</i>	—	362	San Bernardo	125	64	ZUCCARELLO	802 70	446
VADO LIGURE	792 0	9.048	Santa Caterina	160	14	ZUCCARELLO	802 70	446
SANT'ERMETE - SEGNO	792 20	1.153	Schiappapietra	200	57	Zuccarello *	130	408
Sant'Ermete	39	375	<i>Case sparse</i>	—	2.061	Martinetto (d)	73	2
Segno	191	80	VENDONE	1092 140	509	<i>Case sparse</i>	—	36
Bassi	250	34	Castellaro	241	112	MARTA	492 60	130
Carpeneta	145	30	Celsa	220	34	Marta	180	130
Carpinetta	30	29	Crosa	280	32	<i>Case sparse</i>	—	—
Contrada	280	41	Vallone	240	16	VILLANOVA D'ALBENGA	553 25	848
Cùndan	80	29	<i>Case sparse</i>	—	2	Villanova d'Albenga *	29	763
Cùnio	343	35	CURENNA	1092 260	166	Bossoleto	58	45
Pessani	140	30	Curenna	364	109	<i>Case sparse</i>	—	40
Piano	240	78	Borgo	400	56	ZUCCARELLO	802 70	446
Pluma	40	22	<i>Case sparse</i>	—	1	ZUCCARELLO	802 70	446
			LÈUSO	909 260	147	Zuccarello *	130	408
			Lèuso *	378	76	Martinetto (d)	73	2
			Cantone	320	60	<i>Case sparse</i>	—	36
			<i>Case sparse</i>	—	11			

(a) Centro diviso con i comuni di Quiliano e di Savona. — (b) Nucleo speciale: convento. — (c) Nucleo speciale: esercizi pubblici. — (d) Nucleo diviso con il comune di Cisano sul Neva.

TAV. 3 — Popolazione residente, per sesso e stato civile

N. d'or- dine	C O M U N I	M A S C H I				F E M M I N E				T O T A L E			
		celibi		coniugati (b)	vedovi (c)	nubili		coniugate (b)	vedove (c)	celibi e nubili		coniugati (b)	vedovi (c)
		TOTALE	in età matrimo- niabile (a)			TOTALE	in età matrimo- niabile (a)			TOTALE	in età matrimo- niabile (a)		
1	Alàssio	1.891	1.114	2.095	173	2.093	1.419	2.147	632	3.984	2.533	4.242	805
2	Albenga	2.868	1.631	2.972	227	2.546	1.519	2.956	700	5.414	3.150	5.928	927
3	Albisola Superiore	1.346	785	1.202	78	1.158	734	1.224	284	2.504	1.519	2.426	362
4	Albissola Marina	705	419	739	49	733	452	748	160	1.438	871	1.487	209
5	Altare	775	436	872	72	692	395	880	203	1.467	831	1.752	275
6	Andora	582	322	586	44	526	282	587	139	1.108	604	1.173	183
7	Arnasco	105	62	93	13	86	56	92	29	191	118	185	42
8	Balestrino	95	46	114	4	112	57	114	28	207	103	228	32
9	Bardinetto	254	150	203	30	209	107	210	62	463	257	413	92
10	Bergeggi	177	92	190	17	210	129	181	39	387	221	371	56
11	Boissano	69	46	57	4	47	36	57	23	116	82	114	27
12	Borghetto Santo Spirito	240	128	268	33	251	166	271	63	491	294	539	96
13	Bòrgio Verezzi	261	134	270	20	291	161	274	64	552	295	544	84
14	Bòrmiida	215	106	184	15	164	79	184	41	379	185	368	56
15	Càiro Montenotte	3.141	1.589	3.059	199	2.618	1.354	3.050	553	5.759	2.943	6.109	752
16	Càlice Ligure	380	208	316	31	317	174	317	64	697	382	633	95
17	Calizzano	681	357	532	55	565	320	546	137	1.246	677	1.078	192
18	Càrcare	844	423	909	58	780	445	914	174	1.624	868	1.823	232
19	Casanova Lerrone	356	235	262	47	285	169	265	82	641	404	527	129
20	Castelbianco	110	73	113	12	82	41	113	29	192	114	226	41
21	Castelvecchio di Rocca Barbena	112	66	108	10	103	62	108	28	215	128	216	38
22	Celle Ligure	881	493	791	54	963	629	799	213	1.844	1.122	1.590	267
23	Cèngio	921	466	886	50	778	396	890	157	1.699	862	1.776	207
24	Ceriale	526	283	547	47	493	287	543	123	1.019	570	1.090	170
25	Cisano sul Neva	189	118	184	16	174	114	184	52	363	232	368	68
26	Cossèria	326	162	273	22	257	120	271	52	583	282	544	74
27	Dego	903	482	800	83	702	377	807	152	1.605	859	1.607	235
28	Erli	135	89	124	14	86	53	127	31	221	142	251	45
29	Finale Ligure	2.842	1.593	2.613	179	2.518	1.487	2.584	629	5.360	3.085	5.197	808
30	Garlenda	120	83	110	11	93	52	107	35	213	135	217	46
31	Giustènice	184	105	164	9	131	71	165	35	315	176	329	44
32	Giusvalla	199	108	150	27	196	115	152	48	395	223	302	75
33	Laiquèglia	321	189	335	21	284	185	335	102	605	374	670	123
34	Loano	1.308	702	1.410	95	1.414	931	1.451	350	2.722	1.633	2.861	445
35	Magliolo	210	109	166	14	169	87	172	23	379	196	338	37
36	Màllare	436	239	380	33	362	193	379	65	798	432	759	98
37	Massimino	88	47	79	7	80	48	80	19	168	95	159	26
38	Millèsimo	743	379	688	57	632	345	699	137	1.375	724	1.387	194
39	Miòglia	244	163	233	28	203	139	231	56	447	302	464	84
40	Murialdo	516	251	356	37	453	247	352	78	969	498	708	115
41	Nasino	133	83	110	18	90	51	112	26	223	134	222	44
42	Noli	582	348	553	54	567	337	552	164	1.149	685	1.105	218
43	Onzo	85	57	68	11	75	46	68	28	160	103	136	39
44	Orco Feglino	238	123	193	16	180	93	191	41	418	221	384	57
45	Ortovero	248	134	242	20	183	105	241	53	431	239	483	73
46	Osiglia	249	127	243	25	223	114	240	38	472	241	483	63
47	Pàllare	369	196	284	25	300	153	286	60	669	349	570	85
48	Piana Crixia	402	233	374	37	334	203	371	87	736	441	745	124
49	Pietra Ligure	964	532	899	65	1.267	864	897	222	2.231	1.396	1.796	287
50	Plòdio	120	57	96	4	101	51	98	23	221	108	194	27
51	Pontinvrea	196	107	178	21	168	100	177	39	364	207	355	60
52	Quiliano	1.499	879	1.438	126	1.279	753	1.430	307	2.778	1.632	2.868	433
53	Rialto	197	107	119	9	153	85	121	39	350	192	240	48
54	Rocavignale	340	186	236	24	237	101	290	66	577	287	576	90
55	Sassello	828	501	605	70	782	533	617	185	1.610	1.034	1.222	255
56	Savona	14.670	8.560	16.585	1.223	14.375	9.064	16.643	4.310	29.045	17.624	33.228	5.533
57	Spotorno	481	255	506	38	514	319	508	113	995	574	1.014	151
58	Stella	738	452	561	55	678	455	569	139	1.416	907	1.130	194
59	Stellanello	335	219	233	23	277	169	235	57	612	388	468	80
60	Tèstico	102	62	76	12	89	48	79	29	191	110	155	41
61	Toirano	243	153	240	29	210	127	240	77	453	280	480	106
62	Tovo San Giacomo	341	200	309	28	294	169	304	83	635	369	613	111
63	Urbe	468	300	380	26	462	317	384	117	930	617	764	143
64	Vado Ligure	2.189	1.253	2.209	152	1.768	1.006	2.222	508	3.957	2.264	4.431	660
65	Varazze	3.173	1.872	2.723	244	3.253	2.188	2.756	821	6.426	4.060	5.479	1.065
66	Vendone	137	85	124	11	81	40	126	30	218	125	250	41
67	Vezzi Portio	151	93	128	15	129	71	129	30	280	164	257	45
68	Villanova d'Albenga	281	176	236	37	214	144	245	62	495	320	481	99
69	Zuccarello	93	44	114	11	98	55	114	16	191	99	228	27
	Provincia	56.151	31.897	55.545	4.424	52.237	31.794	55.811	13.661	108.388	63.691	111.356	18.085

(a) Maschi in età da 16 anni in poi; femmine in età da 14 in poi. — (b) Compresi i separati legalmente. — (c) Compresi i divorziati.

TAV. 4 — Popolazione residente,

N. d'or- dine	C O M U N I	M A S C H I											
		fino a 6 anni	da 6 a 10	da 10 a 14	da 14 a 18	da 18 a 21	da 21 a 25	da 25 a 35	da 35 a 45	da 45 a 55	da 55 a 60	da 60 a 65	da 65 in poi
1	Alàssio	268	178	226	227	181	241	517	644	647	266	221	543
2	Albenga	465	302	323	324	253	375	875	1.130	827	307	276	610
3	Albisola Superiore	201	118	149	178	99	173	379	469	338	136	108	278
4	Albissola Marina	115	61	75	77	59	69	230	265	239	85	70	148
5	Altare	119	71	110	75	64	112	251	305	241	86	81	204
6	Andora	95	67	63	64	58	82	159	187	162	67	69	139
7	Arnasco	14	7	13	12	9	18	27	32	24	12	10	33
8	Balestrino	16	14	16	6	6	10	29	31	32	10	7	36
9	Bardinetto	41	28	21	27	22	29	52	90	60	23	20	74
10	Bergeggi	29	23	21	20	12	25	54	61	52	15	20	52
11	Boissano	10	5	6	6	5	12	21	14	18	7	8	18
12	Borghetto Santo Spirito	38	27	30	26	20	38	77	69	86	32	28	70
13	Bòrgio Verezzi	53	26	30	35	32	32	68	83	80	32	15	65
14	Bòrmida	41	21	30	28	23	24	55	62	52	23	18	37
15	Càiro Montenotte	519	395	431	392	299	415	960	1.212	783	272	272	449
16	Càlice Ligure	63	42	46	52	36	47	77	104	102	34	33	91
17	Calizzano	116	74	89	78	64	90	146	179	144	58	63	167
18	Càrcare	151	104	118	88	67	110	270	322	242	108	74	157
19	Casanova Lerrone	38	22	41	41	41	42	85	99	86	28	28	114
20	Castelbianco	15	5	9	16	9	16	37	37	30	14	13	34
21	Castelvèchio di Rocca Barbena	19	8	13	12	7	15	22	26	38	17	10	43
22	Celle Ligure	139	85	117	99	70	106	243	283	258	80	80	166
23	Cèngio	162	104	127	121	84	106	278	338	245	92	76	124
24	Ceriale	86	61	68	61	51	67	151	181	171	53	48	122
25	Cisano sul Neva	27	15	19	23	21	23	51	60	48	22	24	56
26	Cossèria	59	45	46	28	40	39	78	98	81	33	23	51
27	Dego	134	94	128	116	81	118	266	286	201	88	79	195
28	Erli	19	12	10	11	11	18	52	39	30	14	12	45
29	Finale Ligure	388	319	385	337	240	356	757	946	785	324	254	543
30	Garlenda	11	10	12	13	6	14	35	41	37	17	12	33
31	Giustènice	26	15	25	24	24	19	56	42	39	24	22	41
32	Giusvalla	35	20	24	23	17	23	46	52	58	14	13	46
33	Laiquèglia	44	36	33	37	36	47	85	97	98	45	41	78
34	Loano	224	131	184	134	108	151	412	427	388	158	146	350
35	Magliolo	34	26	30	25	14	29	49	52	53	14	11	53
36	Màllare	74	33	63	50	51	62	125	132	103	37	28	91
37	Massimino	17	11	8	9	10	8	23	33	22	8	8	17
38	Millèsimo	124	84	101	110	70	96	189	271	178	58	56	151
39	Miòglia	30	12	25	29	23	48	72	84	57	26	22	77
40	Murialdo	92	54	81	70	51	71	99	122	87	44	31	107
41	Nasino	22	12	10	23	15	15	29	36	30	14	8	47
42	Noli	84	57	71	54	47	76	165	194	169	64	59	149
43	Onzo	4	10	9	11	5	11	22	22	28	8	5	29
44	Orco Feglino	41	22	33	29	25	28	61	76	60	20	13	39
45	Ortovero	38	33	33	22	13	34	66	78	70	26	24	73
46	Osiglia	30	31	44	31	22	30	68	89	62	19	32	59
47	Pàllare	57	40	57	45	36	50	103	105	74	29	24	58
48	Piana Crixia	54	40	42	62	34	56	127	125	93	44	43	93
49	Pietra Ligure	134	106	128	115	83	129	275	292	279	102	94	191
50	Plòdio	21	16	13	21	17	15	25	32	32	11	5	12
51	Pontinvrea	28	23	21	28	16	31	53	62	39	20	22	52
52	Quiliano	205	154	190	180	149	213	453	485	419	172	107	336
53	Rialto	27	16	27	36	21	26	32	44	38	19	10	29
54	Roccvignale	58	31	43	46	30	44	93	110	77	37	22	59
55	Sassello	102	87	97	88	69	117	196	198	192	72	83	202
56	Savona	2.094	1.442	1.772	1.683	1.301	1.978	4.833	5.671	4.716	1.925	1.788	3.275
57	Spotorno	81	55	59	60	41	48	151	177	134	53	46	120
58	Stella	112	55	76	80	61	93	191	222	177	57	60	170
59	Stellanello	43	19	30	48	30	38	83	80	75	36	26	83
60	Tèstico	14	11	12	8	8	12	23	30	17	18	12	25
61	Toirano	29	24	31	23	23	29	68	71	79	35	23	77
62	Tovo San Giacomo	57	29	38	40	40	37	89	109	83	35	32	89
63	Urbe	65	38	42	39	52	64	138	117	105	50	47	117
64	Vado Ligure	343	200	271	258	197	352	717	719	659	257	212	365
65	Varazze	496	267	369	349	264	355	888	1.019	847	299	280	707
66	Vendone	13	12	13	24	13	15	43	33	40	20	11	35
67	VeZZi Pòrtio	22	10	16	20	17	24	32	46	35	17	15	40
68	Villanova d'Albenga	42	27	18	32	23	28	82	83	86	34	22	77
69	Zuccarello	21	8	13	12	7	9	21	37	33	9	10	38
	Provincia	8.488	5.640	6.924	6.571	5.083	7.338	16.585	19.367	15.970	6.285	5.565	12.354

per sesso e classi di età

TOTALE	F E M M I N E												TOTALE	TOTALE POPOLAZIONE RESIDENTE	N. d'or- dine
	fino a 6 anni	da 6 a 10	da 10 a 14	da 14 a 18	da 18 a 21	da 21 a 25	da 25 a 35	da 35 a 45	da 45 a 55	da 55 a 60	da 60 a 65	da 65 in poi			
4.159	262	192	220	235	182	244	635	779	775	356	320	672	4.872	9.031	1
6.067	433	283	311	315	246	349	943	1.100	879	379	303	661	6.202	12.269	2
2.626	178	116	130	136	115	179	389	454	348	167	153	301	2.666	5.292	3
1.493	108	77	96	77	67	81	256	288	230	93	105	165	1.641	3.134	4
1.719	111	88	98	80	68	104	255	300	256	103	93	219	1.775	3.494	5
1.212	99	63	82	73	45	70	176	209	160	72	63	140	1.252	2.464	6
211	18	5	7	11	12	16	23	24	26	18	9	33	207	418	7
213	25	17	13	12	11	7	39	36	28	16	19	31	254	467	8
487	31	31	40	23	16	18	75	69	56	29	22	71	481	968	9
384	34	21	26	23	22	30	64	59	53	14	27	57	430	814	10
130	4	2	5	8	6	6	19	19	18	13	10	17	127	257	11
541	28	20	37	45	41	34	70	105	67	30	31	77	585	1.126	12
551	45	33	52	35	18	31	81	108	92	34	27	73	629	1.180	13
414	34	29	22	25	11	23	53	52	46	20	22	52	389	803	14
6.399	490	363	411	399	296	425	1.016	1.054	783	279	249	456	6.221	12.620	15
727	51	32	60	38	33	45	87	106	81	47	31	87	698	1.425	16
1.268	102	68	75	78	53	64	176	171	137	79	65	180	1.248	2.516	17
1.811	134	99	102	115	64	114	312	325	246	94	94	169	1.868	3.679	18
665	50	38	28	38	33	42	74	92	75	43	34	85	632	1.297	19
235	14	15	12	6	9	14	32	37	20	13	21	31	224	459	20
230	17	12	12	12	9	14	31	36	33	18	12	33	239	469	21
1.726	134	99	101	107	72	104	273	323	281	152	102	227	1.975	3.701	22
1.857	153	104	125	109	84	117	293	328	221	87	76	128	1.825	3.682	23
1.120	95	58	53	69	57	56	170	190	170	61	58	122	1.159	2.279	24
389	31	9	20	24	24	25	55	62	52	26	22	60	410	799	25
621	50	44	43	34	16	37	87	87	74	30	21	57	580	1.201	26
1.786	123	84	118	114	75	112	239	258	196	83	83	176	1.661	3.447	27
273	15	4	14	13	13	17	32	29	33	9	24	41	244	517	28
5.634	401	288	342	306	233	334	779	974	767	334	336	637	5.731	11.365	29
241	20	8	13	6	8	12	31	34	35	12	16	40	235	476	30
357	26	18	16	19	14	23	40	36	55	17	16	51	331	688	31
376	36	21	24	27	23	21	55	55	39	24	16	55	395	772	32
677	37	27	35	47	20	36	96	117	108	42	46	110	721	1.398	33
2.813	220	124	139	136	140	167	479	503	476	213	193	425	3.215	6.028	34
390	39	13	30	20	19	23	49	48	42	18	19	44	364	754	35
849	70	46	53	61	47	50	103	118	111	35	30	82	806	1.655	36
174	10	8	14	14	12	11	24	19	31	9	6	21	179	353	37
1.488	104	90	93	79	62	100	232	260	179	59	72	138	1.468	2.956	38
505	24	20	20	29	23	42	70	71	62	31	33	65	490	995	39
909	75	54	77	79	46	49	101	117	118	47	21	99	883	1.792	40
261	16	9	14	12	9	10	23	38	34	18	6	34	228	489	41
1.189	99	51	80	70	53	68	166	209	172	93	69	153	1.283	2.472	42
164	14	9	6	10	6	6	17	26	24	12	9	32	171	335	43
447	37	27	23	28	14	27	64	64	45	18	24	41	412	859	44
510	31	22	25	28	20	27	76	62	63	25	28	70	477	987	45
517	46	25	38	27	32	25	64	65	76	28	10	65	501	1.018	46
678	58	41	48	44	34	43	100	94	60	38	26	60	646	1.324	47
813	54	32	45	57	39	57	109	108	116	40	39	96	792	1.605	48
1.928	167	101	135	116	161	190	356	379	319	129	111	222	2.386	4.314	49
220	17	13	20	17	13	18	29	32	22	10	10	21	222	442	50
395	32	14	22	21	23	15	60	52	52	20	22	51	384	779	51
3.063	214	139	173	159	153	207	401	513	413	170	129	345	3.016	6.079	52
325	27	18	23	21	17	18	37	40	38	17	15	42	313	638	53
650	49	46	41	34	17	43	86	81	65	40	26	65	593	1.243	54
1.503	98	65	86	77	79	75	183	231	228	102	101	259	1.584	3.087	55
32.478	2.098	1.412	1.801	1.735	1.343	2.039	5.129	6.125	5.196	2.345	2.060	4.045	35.328	67.806	56
1.025	79	60	56	64	53	70	149	187	152	67	60	138	1.135	2.160	57
1.354	102	56	65	76	75	83	179	196	175	105	78	191	1.386	2.740	58
591	37	33	38	36	35	42	91	66	68	38	28	57	569	1.160	59
190	17	12	12	12	2	13	27	27	25	9	15	26	197	387	60
512	39	21	23	20	24	26	58	76	69	44	37	90	527	1.039	61
678	50	27	48	43	39	33	91	84	88	36	47	95	681	1.359	62
874	64	33	48	55	41	66	119	132	144	64	51	146	963	1.837	63
4.550	288	217	257	279	199	304	699	733	631	254	209	428	4.498	9.048	64
6.140	463	278	324	340	273	366	887	1.084	990	483	399	943	6.830	12.970	65
272	20	9	12	10	10	11	34	32	37	11	16	35	237	509	66
294	25	16	17	16	12	20	37	43	32	15	15	40	288	582	67
554	17	22	31	28	24	30	79	89	74	42	28	57	521	1.075	68
218	18	14	11	16	6	14	29	35	31	15	12	27	228	446	69
116.120	8.207	5.545	6.691	6.528	5.151	7.197	17.403	19.953	16.898	7.494	6.580	14.062	121.709	237.829	

TAV. 5 — Popolazione residente in età da 6 anni in poi,

N. d'or- dine	C O M U N I	ANALFABETI				F O R N I T I							
		T O T A L E		IN ETÀ DI OBBLIGO] SCOLASTICO (da 6 a 14 anni)		PRIVI DI TITOLO DI STUDIO		di scuola elementare		di scuola media inferiore		classica e scientifica	
		MF	M	MF	M	MF	M	MF	M	MF	M	MF	M
1	Alàssio	198	84	33	12	1.294	512	5.294	2.316	1.010	554	137	111
2	Albenga	406	178	35	19	1.257	599	8.158	3.864	1.015	657	110	90
3	Albisola Superiore	255	119	7	4	572	276	3.674	1.775	257	164	28	23
4	Albissola Marina	78	37	11	4	276	107	2.067	932	248	147	32	20
5	Altare	202	89	—	—	548	253	2.310	1.142	122	69	13	11
6	Andora	59	25	6	5	312	148	1.721	826	112	76	21	20
7	Arnasco	5	—	—	—	51	25	318	165	10	6	1	1
8	Balestrino	5	2	1	1	55	24	355	164	7	6	1	1
9	Bardineto	27	10	3	1	216	107	622	313	18	9	2	2
10	Bergeggi	18	9	—	—	89	44	579	265	47	30	3	3
11	Boissano	8	6	—	—	23	14	201	92	8	6	—	—
12	Borghetto Santo Spirito	29	16	3	2	112	49	802	374	89	58	4	1
13	Bòrgio Verezzi	41	25	11	8	122	54	804	359	76	41	8	6
14	Bòrmida	56	28	6	4	175	86	487	253	6	4	1	1
15	Càiro Montenotte	584	249	49	18	1.495	745	8.353	4.125	786	502	70	53
16	Càlice Ligure	99	58	4	4	152	87	986	473	41	27	8	6
17	Calizzano	114	56	11	5	394	194	1.642	826	85	45	12	10
18	Càrcare	161	70	9	4	352	175	2.543	1.186	229	145	29	22
19	Casanova Lerrone	54	25	12	4	145	73	953	494	27	18	6	6
20	Castelbianco	16	2	2	—	81	29	328	185	3	3	1	1
21	Castelvècchio di Rocca Barbena	20	10	4	1	73	34	335	163	3	2	1	1
22	Celle Ligure	99	34	4	2	459	215	2.461	1.112	244	124	29	23
23	Cèngio	127	59	15	5	667	334	2.276	1.114	165	101	12	9
24	Ceriale	87	42	12	4	157	85	1.656	794	124	69	19	15
25	Cisano sul Neva	21	8	1	1	78	31	609	301	18	12	4	4
26	Cossèria	96	47	11	7	157	83	801	403	22	17	7	6
27	Dego	201	103	8	5	594	312	2.285	1.158	79	61	4	3
28	Erli	39	18	3	1	62	26	371	200	9	8	1	1
29	Finale Ligure	367	171	33	22	1.739	866	6.799	3.148	1.169	758	103	89
30	Garlenda	22	4	—	—	58	31	350	183	12	9	1	1
31	Giustènice	33	14	5	3	296	134	288	167	10	9	2	2
32	Giusvalla	54	20	2	1	195	107	442	209	3	—	—	—
33	Laiugèglia	24	9	2	—	225	95	849	382	140	96	11	9
34	Loano	163	66	26	12	680	322	3.793	1.669	580	325	81	63
35	Magliolo	70	30	—	—	120	81	476	237	7	5	—	—
36	Màllare	122	59	6	4	237	117	1.132	588	8	3	2	2
37	Massimino	12	3	—	—	37	20	270	129	2	2	1	1
38	Millèsimo	167	91	24	11	563	291	1.770	844	150	91	17	15
39	Miòglia	60	27	—	—	191	97	655	331	24	14	1	1
40	Murialdo	58	28	6	2	297	145	1.201	614	48	18	6	6
41	Nasino	19	6	—	—	57	33	360	189	9	7	4	4
42	Noli	169	80	8	3	273	124	1.612	761	134	84	16	14
43	Onzo	16	4	3	2	45	18	239	126	8	5	1	1
44	Orco Feglino	45	26	4	2	99	53	616	314	12	9	4	4
45	Ortovero	33	16	5	5	235	114	606	314	25	17	4	4
46	Osiglia	43	18	4	1	146	74	723	378	24	13	—	—
47	Pàllare	97	51	1	—	186	84	902	470	15	10	3	3
48	Piana Crixia	107	52	6	4	212	100	1.106	562	47	31	5	5
49	Pietra Ligure	83	39	10	5	591	258	2.723	1.151	365	216	41	34
50	Plòdio	19	6	2	—	64	29	311	161	2	1	—	—
51	Pontinvrea	35	17	4	2	157	78	489	251	19	11	3	3
52	Quiliano	316	149	17	9	905	460	4.127	2.042	218	148	14	12
53	Rialto	38	16	2	—	118	52	424	226	1	1	2	2
54	Rocavignale	68	41	3	—	145	68	885	458	25	18	2	2
55	Sassello	84	34	4	2	841	415	1.856	881	37	27	18	16
56	Savona	1.887	788	203	92	9.015	3.989	39.938	17.958	7.836	4.665	741	541
57	Spotorno	77	31	6	1	213	86	1.460	682	138	83	16	13
58	Stella	149	64	8	2	388	194	1.883	921	65	40	8	7
59	Stellanello	54	24	1	—	133	59	857	445	22	10	8	8
60	Tèstico	19	7	2	1	55	28	270	133	10	6	2	2
61	Toirano	22	8	1	—	137	64	731	358	46	31	8	6
62	Tovo San Giacomo	50	23	3	1	116	61	1.035	506	34	22	3	3
63	Urbe	61	30	3	2	428	200	1.162	556	27	11	7	6
64	Vado Ligure	293	138	21	9	1.044	489	6.038	2.916	808	519	31	25
65	Varazze	411	171	10	3	1.605	688	8.240	3.739	1.089	649	136	105
66	Vendone	18	4	—	—	58	31	386	211	10	10	—	—
67	Vezi Pòrtio	30	14	1	—	179	84	316	168	4	2	4	4
68	Villanova d'Albenga	55	23	5	3	97	51	802	390	44	33	5	5
69	Zuccarello	19	12	3	2	35	18	324	149	20	12	1	1
	Provincia	8.574	3.823	705	327	32.183	15.029	151.437	71.291	18.107	10.982	1.876	1.469

per sesso: analfabeti; alfabeti, secondo il titolo di studio

A L F A B E T I

DI TITOLO DI STUDIO												IN ETÀ DI OBBLIGO SCOLASTICO (da 6 a 14 anni)				TOTALE POPOLAZIONE RESIDENTE IN ETÀ DA 6 ANNI IN POI		N. d'ordine
di scuola media superiore								di università		TOTALE								
magistrale		tecnica, professionale e artistica		altri e non specificati		Totale												
MF	M	MF	M	MF	M	MF	M	MF	M	MF	M	MF	M	MF	M			
180	29	200	144	—	—	526	284	179	141	8.303	3.807	783	392	8.501	3.891	1		
179	23	121	93	2	1	412	207	123	97	10.965	5.424	1.184	606	11.371	5.602	2		
47	5	46	37	—	—	121	65	34	26	4.658	2.306	506	263	4.913	2.425	3		
55	6	93	78	—	—	180	104	62	51	2.833	1.341	298	132	2.911	1.378	4		
29	5	21	16	—	—	63	32	19	15	3.062	1.511	367	181	3.264	1.600	5		
23	3	13	11	—	—	57	34	9	8	2.211	1.092	269	125	2.270	1.117	6		
1	—	—	—	—	—	2	1	—	—	381	197	32	20	386	197	7		
3	—	—	—	—	—	4	1	—	—	421	195	59	29	426	197	8		
6	1	4	4	—	—	12	7	1	—	869	436	117	48	896	446	9		
9	—	3	1	—	—	15	4	3	3	733	346	91	44	751	355	10		
1	—	—	—	—	—	1	—	2	2	235	114	18	11	243	120	11		
18	2	—	—	—	—	22	3	6	3	1.031	487	111	55	1.060	503	12		
15	1	5	3	—	—	28	10	11	9	1.041	473	130	48	1.082	498	13		
2	—	—	—	—	—	3	1	1	1	672	345	96	47	728	373	14		
99	19	122	100	1	—	292	172	101	87	11.027	5.631	1.551	808	11.611	5.880	15		
15	3	5	5	—	—	28	14	5	5	1.212	606	176	84	1.311	664	16		
29	4	11	9	—	—	52	23	11	8	2.184	1.096	295	158	2.298	1.152	17		
17	4	28	25	1	1	75	52	34	32	3.233	1.590	414	218	3.394	1.660	18		
18	7	3	1	—	—	27	14	3	3	1.155	602	117	59	1.209	627	19		
1	—	—	—	—	—	2	1	—	—	414	218	39	14	430	220	20		
—	—	—	—	—	—	1	1	1	1	413	201	41	20	433	211	21		
43	3	61	50	—	—	133	76	32	26	3.329	1.553	398	200	3.428	1.587	22		
29	4	50	38	—	—	91	51	41	36	3.240	1.636	445	226	3.367	1.695	23		
27	3	11	11	—	—	57	29	17	15	2.011	992	228	125	2.098	1.034	24		
4	—	3	3	1	1	12	8	3	2	720	354	62	33	741	362	25		
3	—	4	4	—	—	14	10	2	2	996	515	167	84	1.092	562	26		
11	1	4	2	—	—	19	6	12	12	2.989	1.549	416	217	3.190	1.652	27		
—	—	1	1	—	—	2	2	—	—	444	236	37	21	483	254	28		
160	24	132	101	—	—	395	214	107	89	10.209	5.075	1.301	632	10.576	5.246	29		
1	1	1	1	—	—	3	3	—	—	423	226	43	22	445	230	30		
3	1	3	3	—	—	8	6	1	1	603	317	69	37	636	331	31		
2	—	1	1	—	—	3	1	4	4	647	321	87	43	701	341	32		
28	4	30	29	1	1	70	43	9	8	1.293	624	129	69	1.317	633	33		
116	19	98	68	2	1	297	151	71	56	5.421	2.523	552	303	5.584	2.589	34		
6	1	—	—	—	—	6	1	2	2	611	326	99	56	681	356	35		
6	2	2	2	—	—	10	6	2	2	1.389	716	189	92	1.511	775	36		
3	1	1	1	—	—	5	3	—	—	314	154	41	19	326	157	37		
26	4	19	16	—	—	62	35	16	12	2.561	1.273	344	174	2.728	1.364	38		
7	2	3	3	—	—	11	6	—	—	881	448	77	37	941	475	39		
9	1	4	3	—	—	19	10	2	2	1.567	789	260	133	1.625	817	40		
2	—	—	—	—	—	6	4	—	—	432	233	45	22	451	239	41		
37	3	32	26	—	—	85	43	16	13	2.120	1.025	251	125	2.289	1.105	42		
4	2	3	3	—	—	8	6	1	1	301	156	31	17	317	160	43		
5	—	—	—	—	—	9	4	—	—	736	380	101	53	781	406	44		
7	1	5	3	—	—	16	8	3	3	885	456	108	61	918	472	45		
2	—	1	1	—	—	3	1	3	3	899	469	134	74	942	487	46		
3	1	2	1	—	—	8	5	1	1	1.112	570	185	97	1.209	621	47		
12	3	4	2	—	—	21	10	4	4	1.390	707	153	78	1.497	759	48		
60	4	98	46	—	—	199	84	52	46	3.930	1.755	460	229	4.013	1.794	49		
6	—	—	—	—	—	6	—	2	2	385	193	60	29	404	199	50		
8	2	4	2	—	—	15	7	4	3	684	350	76	42	719	367	51		
35	7	40	35	—	—	89	54	5	5	5.344	2.709	639	335	5.660	2.858	52		
—	—	—	—	—	—	2	2	1	1	546	282	82	43	584	298	53		
8	2	3	3	—	—	13	7	—	—	1.068	551	158	74	1.136	592	54		
27	6	9	7	—	—	54	29	15	15	2.803	1.367	331	182	2.887	1.401	55		
1.461	233	1.644	1.377	1	1	3.847	2.152	1.091	832	61.727	29.596	6.224	3.122	63.614	30.384	56		
31	1	34	27	—	—	81	41	31	21	1.923	913	224	113	2.000	944	57		
15	3	12	9	—	—	35	19	6	4	2.377	1.178	244	129	2.526	1.242	58		
5	2	1	—	—	—	14	10	—	—	1.026	524	119	49	1.080	548	59		
—	—	—	—	—	—	2	2	—	—	337	169	45	22	356	176	60		
13	4	6	5	—	—	27	15	8	7	949	475	98	55	971	483	61		
8	1	3	2	—	—	14	6	3	3	1.202	598	139	66	1.252	621	62		
15	—	2	2	1	—	25	8	5	4	1.647	779	158	78	1.708	809	63		
58	3	102	83	—	—	191	111	43	34	8.124	4.069	924	462	8.417	4.207	64		
189	28	205	158	—	—	530	291	136	106	11.600	5.473	1.228	633	12.011	5.644	65		
3	2	—	—	—	—	3	2	1	1	458	255	46	25	476	259	66		
2	—	—	—	—	—	6	4	—	—	505	258	58	26	535	272	67		
3	—	6	6	—	—	14	11	4	4	961	489	93	42	1.016	512	68		
4	1	2	2	—	—	7	4	2	2	388	185	43	19	407	197	69		
3.263	492	3.321	2.664	10	6	8.470	4.631	2.363	1.876	212.560	103.809	24.095	12.237	221.134	107.632			

TAV. 6 — Popolazione residente in età da 10 anni in poi, per sesso: attiva, secondo

N. d'ordine	COMUNI	POPOLAZIONE											
		Agricoltura, caccia e pesca		Industrie estrattive e manifatturiere		Costruzioni e impianti		Energia elettrica gas e acqua		Trasporti e comunicazioni		Commercio e servizi vari	
		MF	M	MF	M	MF	M	MF	M	MF	M	MF	M
1	Alàssio	310	287	506	404	583	580	21	21	225	213	1.299	833
2	Albenga	2.782	1.903	802	673	325	325	26	25	259	245	1.030	592
3	Albissola Superiore	543	446	815	668	235	234	14	13	166	155	248	148
4	Albissola Marina	106	82	514	431	109	108	2	2	140	133	252	128
5	Altare	92	68	1.053	810	80	80	2	2	60	54	129	66
6	Andora	909	596	112	71	69	69	3	3	39	35	111	54
7	Arnasco	178	162	1	1	—	—	—	—	2	2	3	2
8	Balestrino	165	137	3	3	3	3	—	—	4	3	6	5
9	Bardinetto	336	293	20	19	8	8	—	—	9	8	28	18
10	Bergeggi	28	27	142	134	33	33	—	—	15	12	19	10
11	Boissano	119	84	8	6	3	3	—	—	—	—	9	3
12	Borghetto Santo Spirito	305	242	72	64	22	22	2	1	18	16	58	36
13	Börgio Verezzi	172	141	110	104	67	66	2	2	27	23	58	22
14	Bòrmida	273	228	30	28	10	10	—	—	23	23	8	6
15	Càiro Montenotte	708	676	2.715	2.241	460	458	23	22	439	419	402	213
16	Càlice Ligure	401	358	69	67	75	75	3	2	11	10	32	17
17	Calizzano	500	491	156	148	36	36	1	1	35	32	81	50
18	Càrcare	109	106	1.029	807	100	100	1	1	80	75	157	76
19	Casanova Lerrone	582	464	12	10	8	8	—	—	6	2	23	9
20	Castelbianco	260	174	2	2	1	1	1	1	1	1	5	5
21	Castelvèchio di Rocca Barbena	254	157	6	6	5	5	—	—	4	2	14	7
22	Celle Ligure	346	292	458	355	148	148	6	6	115	111	249	138
23	Cèngio	170	160	978	877	85	85	2	2	62	57	117	44
24	Ceriale	563	443	159	138	87	86	4	4	26	21	121	62
25	Cisano sul Neva	304	222	27	23	15	15	—	—	5	4	33	10
26	Cossèria	167	138	202	181	39	39	3	3	29	24	17	5
27	Dego	669	663	318	274	166	166	9	9	44	38	98	66
28	Erli	244	191	4	2	2	2	—	—	4	1	10	8
29	Finale Ligure	926	822	1.448	1.350	359	359	12	12	208	188	774	461
30	Garlenda	179	165	14	12	5	5	—	—	2	2	11	8
31	Giustènice	223	205	21	21	10	10	—	—	4	4	11	9
32	Giusvalla	287	264	10	7	1	1	1	1	4	3	18	7
33	Laiguèglia	81	75	46	41	87	87	2	2	99	92	122	71
34	Loano	680	558	439	369	195	193	17	17	141	134	483	271
35	Magliolo	317	275	5	5	3	3	—	—	5	3	6	1
36	Màllare	243	222	235	216	99	99	—	—	4	3	19	12
37	Massimino	123	95	20	19	1	1	—	—	2	2	4	1
38	Millèsimo	148	125	636	575	85	85	12	12	65	59	137	75
39	Miòglia	301	295	25	24	14	14	—	—	13	10	23	14
40	Murialdo	391	375	122	120	41	41	1	1	26	22	68	35
41	Nasino	304	185	5	4	4	4	—	—	3	2	11	8
42	Noli	356	310	238	213	81	81	5	5	53	49	135	56
43	Onzo	171	115	1	1	2	2	—	—	2	2	7	6
44	Orco Feglino	257	243	56	56	17	17	2	2	2	2	7	7
45	Ortovero	377	287	35	30	15	15	1	1	5	3	38	24
46	Osiglia	320	297	62	58	8	8	3	3	14	13	25	7
47	Pàllare	225	186	224	204	34	34	1	1	16	14	24	16
48	Piana Crixia	381	338	131	114	59	58	1	1	34	33	55	20
49	Pietra Ligure	435	343	487	454	84	83	9	9	94	88	257	132
50	Plòdio	58	55	48	41	38	38	—	—	8	8	2	2
51	Pontinvrea	241	215	19	16	15	15	1	1	14	10	59	26
52	Quiliano	680	601	926	836	289	288	10	10	135	127	254	182
53	Rialto	322	206	11	11	6	6	—	—	2	1	12	8
54	Roccavignale	195	188	226	216	20	20	—	—	9	8	27	17
55	Sassello	716	631	110	73	144	144	5	5	42	40	156	66
56	Savona	811	698	10.389	8.911	1.500	1.477	238	223	3.321	3.137	5.174	3.126
57	Spotorno	199	162	215	197	83	83	6	6	64	60	149	95
58	Stella	593	518	124	112	138	138	4	4	57	47	95	50
59	Stellanello	594	420	15	12	7	7	—	—	4	3	35	16
60	Tèstico	204	140	—	—	1	1	—	—	—	—	4	2
61	Toirano	319	282	33	28	18	18	2	2	10	9	31	18
62	Tovo San Giacomo	506	399	61	52	29	29	2	2	12	9	27	16
63	Urbe	415	415	163	53	85	85	3	3	20	12	79	44
64	Vado Ligure	262	230	2.140	1.914	149	148	10	10	261	244	519	340
65	Varazze	872	754	2.248	1.533	465	464	48	48	313	293	779	434
66	Vendone	337	221	1	1	1	1	—	—	—	—	—	—
67	Vezzi Pòrtio	246	204	9	8	8	8	—	—	1	—	9	2
68	Villanova d'Albenga	349	261	59	53	37	37	1	1	6	5	42	21
69	Zuccarello	110	86	13	12	16	16	—	—	8	4	14	9
	Provincia	26.349	21.697	31.393	26.519	7.027	6.988	522	502	6.931	6.464	14.319	8.348

il ramo di attività economica; non attiva, secondo alcuni gruppi di condizioni non professionali

A T T I V A				P O P O L A Z I O N E N O N A T T I V A										T O T A L E		N. d'or- dine
Credito e assicurazione		Pubblica amministrazione		T O T A L E		in attesa di prima occupazione		attendente alle cure domestiche	altra		T O T A L E		POPOLAZIONE RESIDENTE IN ETÀ .DA 10 ANNI IN POI			
MF	M	MF	M	MF	M	MF	M	F	MF	M	MF	M	MF	M		
71	60	468	267	3.483	2.665	172	120	3.059	1.417	928	4.648	1.048	8.131	3.713	1	
41	35	750	507	6.015	4.305	170	112	3.133	1.468	883	4.771	995	10.786	5.300	2	
18	14	148	101	2.187	1.779	176	114	1.661	655	414	2.492	528	4.679	2.307	3	
11	9	150	100	1.284	993	68	49	980	441	275	1.489	324	2.773	1.317	4	
7	5	74	50	1.497	1.135	109	56	991	508	338	1.608	394	3.105	1.529	5	
2	2	77	51	1.322	881	29	13	546	243	156	818	169	2.140	1.050	6	
—	—	4	4	188	171	—	—	155	31	19	186	19	374	190	7	
—	—	7	2	188	153	—	—	158	49	30	207	30	395	183	8	
—	—	18	13	419	359	3	1	297	118	58	418	59	837	418	9	
—	—	53	7	290	223	34	24	268	115	85	417	109	707	332	10	
—	—	5	2	144	98	5	4	64	23	13	92	17	236	115	11	
1	1	30	20	508	402	17	10	372	116	64	505	74	1.013	476	12	
1	1	55	22	492	381	17	14	381	133	77	531	91	1.023	472	13	
—	—	10	7	354	302	7	6	224	93	44	324	50	678	352	14	
15	10	284	216	5.046	4.255	474	318	3.931	1.402	912	5.807	1.230	10.853	5.485	15	
—	—	22	13	613	542	10	9	490	124	71	624	80	1.237	622	16	
5	5	53	38	867	801	43	25	879	367	252	1.289	277	2.156	1.078	17	
1	1	76	61	1.553	1.227	158	83	1.092	388	246	1.638	329	3.191	1.556	18	
—	—	25	17	656	510	4	3	352	137	92	493	95	1.149	605	19	
—	—	3	3	273	187	—	—	85	52	28	137	28	410	215	20	
—	—	7	7	290	184	—	—	82	41	19	123	19	413	203	21	
7	6	142	78	1.471	1.134	133	73	1.196	444	295	1.773	368	3.244	1.502	22	
—	—	51	30	1.465	1.255	122	86	1.193	379	250	1.694	336	3.159	1.591	23	
4	3	99	51	1.063	808	76	29	598	242	136	916	165	1.979	973	24	
—	—	23	19	407	293	7	3	212	91	51	310	54	717	347	25	
—	—	7	6	464	396	68	38	359	112	83	539	121	1.003	517	26	
6	4	45	34	1.355	1.254	114	96	1.225	318	208	1.657	304	3.012	1.558	27	
1	1	5	5	270	210	3	3	140	54	29	197	32	467	242	28	
22	19	517	366	4.266	3.577	391	281	3.711	1.601	1.069	5.703	1.350	9.969	4.927	29	
—	—	4	4	215	196	1	1	165	46	23	212	24	427	220	30	
—	—	11	10	280	259	5	3	233	85	54	323	57	603	316	31	
—	—	10	8	331	291	1	1	280	48	29	329	30	660	321	32	
10	10	54	29	501	407	41	33	489	223	157	753	190	1.254	597	33	
22	20	512	289	2.489	1.851	97	73	1.898	845	534	2.840	607	5.329	2.458	34	
—	—	10	7	346	294	2	—	231	63	36	296	36	642	330	35	
1	1	16	10	617	563	76	44	529	210	135	815	179	1.432	742	36	
—	—	6	5	156	123	1	1	111	39	22	151	23	307	146	37	
6	5	59	35	1.148	971	107	67	934	365	242	1.406	309	2.554	1.280	38	
1	1	10	8	387	366	31	27	345	146	70	522	97	909	463	39	
—	—	16	8	665	602	25	20	599	228	141	852	161	1.517	763	40	
—	—	7	5	334	208	1	1	56	39	18	96	19	430	227	41	
8	7	94	53	970	774	73	56	801	337	218	1.211	274	2.181	1.048	42	
—	—	6	5	189	131	3	2	78	28	17	109	19	298	150	43	
1	1	8	2	350	330	—	—	303	79	54	382	54	732	384	44	
—	—	23	19	494	379	3	1	267	99	59	369	60	863	439	45	
—	—	5	4	437	390	31	14	314	104	52	449	66	886	456	46	
—	—	12	7	536	462	58	44	420	114	75	592	119	1.123	581	47	
1	1	28	17	690	582	112	43	442	181	94	735	137	1.425	719	48	
12	11	578	173	1.956	1.293	55	41	1.226	569	354	1.850	395	3.806	1.688	49	
—	—	6	4	160	148	19	16	166	30	19	215	35	375	183	50	
—	—	22	19	371	302	8	5	232	71	37	311	42	682	344	51	
4	4	76	49	2.374	2.097	177	152	2.137	679	455	2.993	607	5.367	2.704	52	
—	—	2	2	355	234	—	—	116	79	48	195	48	550	282	53	
—	—	10	8	487	457	32	29	405	135	75	572	104	1.059	561	54	
6	6	83	60	1.262	1.025	100	79	989	384	210	1.473	289	2.735	1.314	55	
496	394	3.998	2.539	25.927	20.505	2.013	1.352	21.832	10.988	7.085	34.833	8.427	60.760	28.942	56	
4	3	76	44	796	650	65	45	717	307	194	1.089	239	1.885	889	57	
1	1	77	52	1.089	922	96	75	907	323	190	1.326	265	2.415	1.187	58	
—	—	13	673	471	19	7	244	92	51	355	58	1.028	529	59	59	
—	—	5	4	214	147	—	—	88	31	18	119	18	333	165	60	
—	—	25	15	438	372	14	12	340	134	75	488	87	926	459	61	
—	—	10	6	647	513	12	7	391	146	72	549	79	1.196	592	62	
—	—	34	21	799	633	34	19	590	214	119	838	138	1.637	771	63	
10	8	189	135	3.540	3.029	308	226	3.050	1.102	752	4.460	978	8.000	4.007	64	
42	34	612	389	5.379	3.949	460	301	3.767	1.860	1.127	6.087	1.428	11.466	5.377	65	
—	—	3	2	342	225	—	—	85	28	22	113	22	455	247	66	
—	—	8	6	281	228	—	—	168	60	34	228	34	509	262	67	
1	1	29	25	524	404	16	12	319	108	69	443	81	967	485	68	
—	—	27	22	188	149	7	4	141	49	36	197	40	385	189	69	
839	684	9.987	6.210	97.387	77.412	6.513	4.383	74.239	31.830	20.197	112.582	24.580	209.949	101.992		

TAV. 7 — Popolazione residente attiva, per sesso: addetta al ramo dell'agricoltura,

N. d'or- dine	C O M U N I	ADDETTI ALL'AGRICOLTURA, CACCIA E PESCA											
		Indipendenti				Coadiuvanti di indipendenti		Dipendenti				T O T A L E	
		conduttori non coltivatori e altri amministratori		conduttori coltivatori e altri lavoratori in proprio		MF	M	dirigenti e impiegati		altri			
		MF	M	MF	M			MF	M	MF	M	MF	M
1	Alàssio	5	2	135	128	45	36	1	1	124	120	310	287
2	Albenga	16	11	1.119	976	1.191	575	5	5	451	336	2.782	1.903
3	Albisola Superiore	5	4	329	291	158	110	—	—	51	41	543	446
4	Albissola Marina	4	3	60	48	32	21	1	1	9	9	106	82
5	Altare	—	—	55	44	32	19	—	—	5	5	92	68
6	Andora	5	3	424	355	370	161	1	1	109	76	909	596
7	Arnasco	2	2	105	102	68	56	—	—	3	2	178	162
8	Balestrino	—	—	89	85	36	30	1	1	39	21	165	137
9	Bardinetto	1	1	145	134	105	80	—	—	85	78	336	293
10	Bergeggi	1	1	17	16	5	5	—	—	5	5	28	27
11	Boissano	—	—	50	43	44	21	—	—	25	20	119	84
12	Borghetto Santo Spirito	4	4	160	145	108	65	—	—	33	28	305	242
13	Bòrgio Verazzi	1	1	111	100	47	27	—	—	13	13	172	141
14	Bòrmita	—	—	128	125	65	32	—	—	80	71	273	228
15	Cairo Montenotte	3	3	430	409	209	198	4	4	62	62	708	676
16	Càlice Ligure	4	4	220	209	148	121	—	—	29	24	401	358
17	Calizzano	5	5	171	170	82	76	3	3	239	237	500	491
18	Càrcare	4	3	62	62	32	30	—	—	11	11	109	106
19	Casanova Lerrone	—	—	291	268	251	161	—	—	40	35	582	464
20	Castelbianco	—	—	132	116	125	55	—	—	3	3	260	174
21	Castelvèchio di Rocca Barbena	—	—	98	78	143	67	—	—	13	12	254	157
22	Celle Ligure	—	—	220	201	110	76	—	—	16	15	346	292
23	Cèngio	1	—	120	117	47	41	—	—	2	2	170	160
24	Ceriale	7	5	258	242	208	124	3	3	87	69	563	443
25	Cisano sul Neva	2	1	151	128	113	67	—	—	38	26	304	222
26	Cossèria	2	2	86	80	71	48	1	1	7	7	167	138
27	Deگو	3	2	402	400	190	189	—	—	74	72	669	663
28	Erli	1	—	135	120	87	52	—	—	21	19	244	191
29	Finale Ligure	11	8	550	517	286	223	3	3	76	71	926	822
30	Garlenda	—	—	124	111	52	51	1	1	2	2	179	165
31	Giustènice	1	1	123	122	91	76	—	—	8	6	223	205
32	Giusvalla	3	3	157	143	87	79	—	—	40	39	287	264
33	Laiguèglia	—	—	23	23	13	7	—	—	45	45	81	75
34	Loano	3	2	370	333	216	144	—	—	91	79	680	558
35	Magliolo	2	—	153	145	147	117	—	—	15	13	317	275
36	Màllare	2	2	114	111	57	41	1	1	69	67	243	222
37	Massimino	1	1	62	57	39	19	—	—	21	18	123	95
38	Millèsimo	4	3	85	83	41	21	1	1	17	17	148	125
39	Miòglia	17	13	174	173	92	91	—	—	18	18	301	295
40	Murialdo	3	3	196	189	61	56	—	—	131	127	391	375
41	Nasino	1	—	124	101	172	77	—	—	7	7	304	185
42	Noli	3	2	269	240	63	48	1	1	20	19	356	310
43	Onzo	—	—	79	71	88	43	—	—	4	1	171	115
44	Orco Feglino	—	—	141	138	86	78	—	—	30	27	257	243
45	Ortovero	1	1	187	168	168	99	—	—	21	19	377	287
46	Osiglia	—	—	156	149	86	74	1	1	77	73	320	297
47	Pàllare	3	1	126	113	78	56	—	—	18	16	225	186
48	Piana Crixia	6	4	207	192	150	125	1	1	17	16	381	338
49	Pietra Ligure	5	5	210	195	168	95	2	2	50	46	435	343
50	Plòdio	—	—	39	37	17	16	—	—	2	2	58	55
51	Pontinvrea	1	1	120	113	78	60	—	—	42	41	241	215
52	Quiliano	2	1	418	392	201	156	2	2	57	50	680	601
53	Rialto	—	—	100	86	171	77	—	—	51	43	322	206
54	Rocavignale	1	1	126	123	62	58	—	—	6	6	195	188
55	Sassello	21	7	357	325	124	86	2	2	212	211	716	631
56	Savona	19	15	548	490	151	103	7	5	86	85	811	698
57	Spotorno	4	2	105	100	64	35	3	3	23	22	199	162
58	Stella	2	2	369	354	186	130	—	—	36	32	563	518
59	Stellanello	—	—	261	226	248	143	—	—	85	51	594	420
60	Tèstico	—	—	106	88	87	42	—	—	11	10	204	140
61	Toirano	2	2	180	172	84	64	1	1	52	43	319	282
62	Tovo San Giacomo	7	4	263	239	195	126	—	—	41	30	506	399
63	Urbe	—	—	107	107	18	18	—	—	290	290	415	415
64	Vado Ligure	—	—	165	155	68	51	—	—	29	24	262	230
65	Varazze	11	10	556	509	246	178	—	—	59	57	872	754
66	Vendone	—	—	133	122	198	94	—	—	6	5	337	221
67	Vezzi Pòrtio	2	—	111	101	96	67	—	—	37	36	246	204
68	Villanova d'Albenga	—	—	199	170	97	56	—	—	53	35	349	261
69	Zuccarello	—	—	68	59	34	19	—	—	8	8	110	86
	Provincia	214	151	13.664	12.534	8.788	5.742	46	44	3.637	3.226	26.349	21.697

caccia e pesca e ad altri rami di attività economica, secondo la condizione sociale

ADDETTI AD ALTRI RAMI DI ATTIVITÀ ECONOMICA												TOTALE POPOLAZIONE RESIDENTE ATTIVA		N. d'or- dine
Indipendenti				Coadiuvanti di indipendenti		Dipendenti				TOTALE		MF	M	
amministratori e liberi professionisti		lavoratori in proprio		MF	M	dirigenti e impiegati		altri		MF	M			
MF	M	MF	M			MF	M	MF	M			MF	M	
202	179	662	514	228	112	492	308	1.588	1.265	3.173	2.378	3.483	2.665	1
120	111	796	642	271	146	638	466	1.408	1.037	3.233	2.402	6.015	4.305	2
42	42	191	135	58	45	168	116	1.185	995	1.644	1.333	2.187	1.779	3
42	38	143	103	52	27	205	159	736	584	1.178	911	1.284	993	4
9	8	124	92	27	12	111	81	1.134	874	1.405	1.067	1.497	1.135	5
14	14	109	74	20	10	60	37	210	150	413	285	1.322	881	6
—	—	3	2	—	—	2	2	5	5	10	9	188	171	7
—	—	7	7	—	—	7	3	9	6	23	16	188	153	8
3	3	35	29	9	5	12	6	24	23	83	66	419	359	9
4	2	13	6	4	2	34	13	207	173	262	196	290	223	10
—	—	8	3	—	—	5	2	12	9	25	14	144	98	11
8	8	49	44	8	4	25	18	113	86	203	160	508	402	12
7	7	41	27	14	8	42	20	216	178	320	240	492	381	13
1	1	13	12	1	1	8	5	58	55	81	74	354	302	14
51	47	370	269	76	51	499	390	3.342	2.822	4.338	3.579	5.046	4.255	15
1	1	28	24	7	4	24	14	152	141	212	184	613	542	16
11	11	90	75	27	23	34	21	205	180	367	310	867	801	17
29	28	146	90	38	37	141	116	1.090	850	1.444	1.121	1.553	1.227	18
1	1	21	13	3	1	22	13	27	18	74	46	656	510	19
—	—	5	5	2	2	2	2	4	4	13	13	273	187	20
—	—	13	11	8	3	4	3	11	10	36	27	290	184	21
36	29	148	107	50	23	157	109	734	574	1.125	842	1.471	1.134	22
11	10	115	67	29	19	165	128	975	871	1.295	1.095	1.465	1.255	23
16	15	98	76	42	23	56	31	288	220	500	365	1.063	808	24
3	3	28	18	6	3	8	4	58	43	103	71	407	293	25
—	—	15	7	5	2	11	5	266	244	297	258	464	396	26
12	12	101	80	16	12	58	43	499	444	686	591	1.355	1.254	27
1	1	11	7	1	1	6	4	7	6	26	19	270	210	28
95	82	526	402	184	118	534	384	2.001	1.769	3.340	2.755	4.266	3.577	29
3	3	15	10	—	—	3	3	15	15	36	31	215	196	30
1	1	10	9	5	4	7	6	34	34	57	54	280	259	31
—	—	17	7	1	1	9	6	17	13	44	27	331	291	32
12	8	86	60	30	18	79	51	213	195	420	332	501	407	33
57	50	327	245	121	70	386	217	918	711	1.809	1.293	2.489	1.851	34
—	—	10	5	—	—	8	4	11	10	29	19	346	294	35
—	—	27	22	—	—	14	7	333	312	374	341	617	563	36
1	1	4	2	—	—	5	4	23	21	33	28	156	123	37
19	18	150	123	51	25	84	54	696	626	1.000	846	1.148	971	38
4	3	28	20	7	5	11	7	36	36	86	71	387	366	39
4	3	44	30	6	3	20	11	200	180	274	227	665	602	40
—	—	8	7	3	2	7	4	12	10	30	23	334	208	41
16	15	114	64	23	12	90	59	371	314	614	464	970	774	42
—	—	5	5	2	1	5	4	6	6	18	16	189	131	43
1	1	12	12	1	1	10	4	69	69	93	87	350	330	44
2	1	48	36	13	11	19	14	35	30	117	92	494	379	45
4	4	24	17	8	4	8	6	73	62	117	93	437	390	46
2	2	30	21	8	6	13	7	258	240	311	276	536	462	47
5	3	66	41	13	8	30	20	195	172	309	244	690	582	48
31	26	198	148	59	36	268	130	965	610	1.521	950	1.956	1.293	49
1	1	1	1	1	1	4	2	95	88	102	93	160	148	50
2	2	35	21	6	3	18	11	69	50	130	87	371	302	51
8	7	166	105	29	25	99	66	1.392	1.293	1.694	1.496	2.374	2.097	52
—	—	6	6	7	3	3	2	17	17	33	28	355	234	53
5	5	19	11	7	6	9	7	252	240	292	269	487	457	54
16	13	115	78	37	15	63	46	315	242	546	394	1.262	1.025	55
729	662	3.562	2.664	871	497	5.475	3.813	14.470	12.171	25.116	19.807	25.927	20.505	56
34	29	87	64	16	6	82	56	378	333	597	488	796	650	57
2	2	82	58	22	19	53	26	337	299	496	404	1.089	922	58
—	—	28	18	9	1	15	10	27	22	79	51	673	471	59
—	—	4	2	—	—	3	2	3	3	10	7	214	147	60
3	3	27	15	6	4	22	11	61	57	119	90	438	372	61
3	3	27	21	11	10	13	8	87	72	141	114	647	513	62
3	2	85	59	7	6	32	13	257	138	384	218	799	633	63
43	35	277	174	79	39	337	256	2.542	2.295	3.278	2.799	3.540	3.029	64
155	136	512	376	151	92	713	509	2.976	2.082	4.507	3.195	5.379	3.949	65
—	—	1	1	—	—	2	1	2	2	5	4	342	225	66
1	1	4	2	—	—	6	5	24	16	35	24	281	228	67
1	1	51	39	10	5	31	27	82	71	175	143	524	404	68
3	3	17	16	3	2	13	6	42	36	78	63	188	149	69
1.890	1.697	10.238	7.556	2.809	1.635	11.600	7.998	44.481	36.829	71.018	55.715	97.387	77.412	

TAV. 8 — Famiglie residenti: in totale; col capo famiglia addetto al ramo dell'agricoltura,

N. d'or- dine	COMUNI	TOTALE FAMIGLIE RESIDENTI		FAMIGLIE CON CAPI FAMIGLIA ADDETTI ALL'AGRICOLTURA, CACCIA									
				Indipendenti				Coadiuvanti di indipendenti		Dipendenti			
		conduttori non coltivatori e altri amministratori		conduttori coltivatori e altri lavoratori in proprio				dirigenti e impiegati		altri			
		famiglie	componenti	famiglie	componenti	famiglie	componenti	famiglie	componenti	famiglie	componenti		
1	Alàssio	2.889	8.766	4	14	123	431	1	6	1	3	81	232
2	Albenga	3.764	11.961	16	45	1.003	3.674	9	29	5	12	255	653
3	Albisola Superiore	1.523	5.238	5	16	273	1.091	2	9	—	—	26	71
4	Albissola Marina	970	3.055	4	9	43	168	1	2	1	1	5	14
5	Altare	1.057	3.465	—	—	47	223	—	—	—	—	3	7
6	Andora	759	2.431	4	15	384	1.321	2	12	1	3	56	144
7	Arnasco	128	418	2	4	94	340	—	—	—	—	3	9
8	Balestrino	136	464	—	—	75	277	—	—	—	—	16	56
9	Bardineto	280	965	1	3	128	514	1	4	—	—	42	122
10	Bergeggi	232	772	1	1	17	81	—	—	—	—	2	6
11	Boissano	82	254	—	—	39	124	—	—	—	—	11	39
12	Borghetto Santo Spirito	323	1.109	4	15	135	508	1	3	—	—	20	52
13	Bòrgio Verezzi	341	1.157	1	2	101	332	—	—	—	—	7	29
14	Bòrmida	213	800	—	—	110	446	—	—	—	—	18	63
15	Càiro Montenotte	3.689	12.528	3	11	388	1.585	1	2	4	15	37	95
16	Càlice Ligure	376	1.418	4	7	189	796	—	—	—	—	14	51
17	Calizzano	693	2.486	5	23	145	595	—	—	2	7	131	537
18	Càrcare	1.033	3.645	4	18	52	235	1	4	—	—	6	15
19	Casanova Lerrone	381	1.294	—	—	263	969	1	3	—	—	18	56
20	Castelbianco	154	459	—	—	108	334	—	—	—	—	3	7
21	Castelvècchio di Rocca Barbena	137	469	—	—	88	341	1	3	—	—	9	23
22	Celle Ligure	1.051	3.643	—	—	196	873	1	3	—	—	5	20
23	Cèngio	1.067	3.670	1	2	101	403	—	—	—	—	—	—
24	Ceriale	656	2.237	7	15	235	898	1	3	1	3	55	173
25	Cisano sul Neva	240	797	2	4	131	455	1	5	—	—	19	51
26	Cossèria	324	1.201	2	5	76	318	—	—	1	3	5	10
27	Dego	966	3.437	3	12	373	1.551	2	9	—	—	32	106
28	Erli	163	517	1	5	113	368	—	—	—	—	8	22
29	Finale Ligure	3.308	11.077	9	22	468	1.793	—	—	—	—	44	128
30	Garlenda	155	476	—	—	113	365	3	9	1	3	2	4
31	Giustènice	178	688	1	2	108	469	—	—	—	—	4	9
32	Giusvalla	210	772	3	5	129	528	5	18	—	—	14	47
33	Laiguèglia	465	1.377	—	—	20	87	—	—	—	—	27	72
34	Loano	1.746	5.754	3	11	312	1.134	8	25	—	—	64	195
35	Magliolo	179	751	2	3	141	613	1	3	—	—	8	18
36	Màllare	437	1.650	2	15	87	395	1	1	1	4	40	142
37	Massimino	105	353	1	1	54	207	—	—	—	—	13	36
38	Millèsimo	847	2.933	4	16	72	271	—	—	1	5	8	24
39	Miòglia	268	995	16	62	139	540	—	—	—	—	6	19
40	Murialdo	447	1.789	3	8	160	709	—	—	—	—	48	208
41	Nasino	146	489	1	1	114	393	—	—	—	—	5	15
42	Noli	762	2.426	2	6	207	674	—	—	1	5	11	33
43	Onzo	97	335	—	—	76	274	—	—	—	—	1	3
44	Orco Feglino	215	853	—	—	113	435	—	—	—	—	10	33
45	Ortovero	298	984	1	5	173	642	—	—	—	—	12	27
46	Osiglia	272	1.018	—	—	146	568	—	—	1	2	30	105
47	Pàllare	345	1.322	2	5	102	446	—	—	—	—	10	31
48	Piana Crixia	442	1.601	6	12	192	797	—	—	1	2	8	33
49	Pietra Ligure	1.127	3.927	3	10	192	758	4	11	2	9	21	57
50	Plòdio	113	442	—	—	32	143	—	—	—	—	1	2
51	Pontinvrea	230	776	1	3	110	421	2	4	—	—	16	53
52	Quiliano	1.667	6.035	2	8	369	1.586	1	5	1	2	26	59
53	Rialto	161	638	—	—	98	463	—	—	—	—	13	45
54	Roccvignale	330	1.243	1	3	96	357	—	—	—	—	1	1
55	Sassello	878	3.058	16	41	289	1.208	—	—	1	3	90	361
56	Savona	21.562	66.134	14	45	401	1.885	8	20	5	19	47	113
57	Spotorno	658	2.128	4	10	95	377	—	—	2	3	16	41
58	Stella	794	2.725	2	5	316	1.271	—	—	—	—	17	48
59	Stellanello	322	1.160	—	—	224	875	—	—	—	—	17	52
60	Tèstico	116	387	—	—	94	319	—	—	—	—	6	17
61	Toirano	320	1.036	2	4	158	544	—	—	1	3	31	109
62	Tovo San Giacomo	359	1.359	5	15	229	992	—	—	—	—	18	47
63	Urbe	536	1.829	—	—	92	379	—	—	—	—	130	491
64	Vado Ligure	2.695	9.010	—	—	148	588	1	6	—	—	11	19
65	Varazze	3.839	12.736	11	32	444	1.818	2	7	—	—	30	75
66	Vendone	149	509	—	—	123	453	2	6	—	—	4	8
67	VeZZi Pòrtio	163	582	2	3	107	422	3	13	—	—	18	46
68	Villanova d'Albenga	337	1.065	—	—	177	614	—	—	—	—	30	74
69	Zuccarello	129	442	—	—	55	184	1	3	—	—	6	17
	Provincia	71.032	233.520	193	579	11.869	46.133	68	228	34	112	1.801	5.580

caccia e pesca e ad altri rami di attività economica, per condizione sociale del capo famiglia

E PESCA		FAMIGLIE CON CAPI FAMIGLIA ADDETTI AD ALTRI RAMI DI ATTIVITÀ ECONOMICA												N. d'or- dine
T O T A L E		I n d i p e n d e n t i				C o a d i u v a n t i d i i n d i p e n d e n t i		D i p e n d e n t i				T O T A L E		
		a m m i n i s t r a t o r i e l i b e r i p r o f e s s i o n i s t i		l a v o r a t o r i i n p r o p r i o				d i r i g e n t i e i m p i e g a t i		a l t r i				
famiglie	componenti	famiglie	componenti	famiglie	componenti	famiglie	componenti	famiglie	componenti	famiglie	componenti	famiglie	componenti	
210	686	158	552	516	1.694	20	68	205	667	819	2.807	1.718	5.788	1
1.288	4.413	102	335	621	2.026	16	63	346	1.076	736	2.365	1.821	5.865	2
306	1.187	35	121	123	420	9	31	98	293	616	2.177	881	3.042	3
54	194	37	123	95	325	11	34	136	452	408	1.333	687	2.267	4
50	230	7	19	83	266	1	4	55	191	607	2.059	753	2.539	5
447	1.495	10	30	65	236	—	—	24	77	104	335	203	678	6
99	353	—	—	2	4	—	—	2	6	3	10	7	20	7
91	333	—	—	7	28	—	—	2	5	5	22	14	55	8
172	643	2	9	29	102	—	—	3	7	16	63	50	181	9
20	88	3	11	5	15	1	3	12	38	118	417	139	484	10
50	163	—	—	4	10	—	—	2	5	6	21	12	36	11
160	573	6	20	38	145	—	—	15	48	49	180	108	393	12
109	363	6	25	32	100	1	3	19	56	114	443	172	627	13
128	509	1	3	12	45	—	—	5	14	30	123	48	185	14
433	1.708	41	129	258	868	10	28	345	1.117	2.077	7.202	2.731	9.344	15
207	854	1	2	19	71	—	—	13	36	79	308	112	412	16
283	1.162	7	30	63	245	3	10	17	56	98	397	188	738	17
63	272	21	78	90	323	13	50	82	304	615	2.185	821	2.940	18
282	1.028	1	3	10	42	—	—	13	35	10	31	34	111	19
111	341	—	—	2	8	—	—	2	4	4	11	8	23	20
98	367	—	—	11	35	—	—	3	5	11	32	25	72	21
202	896	26	88	99	316	5	15	89	298	357	1.278	576	1.995	22
102	405	7	23	65	226	5	14	112	341	628	2.224	817	2.828	23
299	1.092	12	30	77	270	1	3	22	82	140	485	252	870	24
153	515	2	11	18	70	—	—	5	11	27	101	52	193	25
84	336	—	—	4	14	—	—	5	19	185	711	194	744	26
410	1.678	9	28	78	255	3	11	37	108	269	933	396	1.333	27
122	395	1	3	7	26	1	2	3	11	5	22	17	64	28
521	1.943	71	238	421	1.468	12	47	286	949	1.173	4.184	1.963	6.886	29
119	381	1	3	9	23	—	—	3	10	8	25	21	61	30
113	480	1	3	6	23	—	—	2	4	17	60	26	90	31
151	598	—	—	6	23	—	—	3	8	12	43	21	74	32
47	159	9	23	67	223	8	21	45	151	133	423	262	841	33
387	1.365	45	157	237	849	14	57	142	487	445	1.550	883	3.100	34
152	637	—	—	5	20	—	—	4	10	5	26	14	56	35
131	557	—	—	16	54	—	—	6	13	189	743	211	810	36
68	244	1	3	2	9	—	—	2	3	15	55	20	70	37
85	316	14	54	118	412	2	3	37	115	421	1.581	592	2.165	38
161	621	3	15	15	58	—	—	6	19	21	80	45	172	39
211	925	3	12	24	85	—	—	12	30	125	546	164	673	40
120	409	—	—	5	23	—	—	5	9	5	14	15	46	41
221	718	12	45	71	226	—	—	53	169	226	815	362	1.255	42
77	277	—	—	4	14	—	—	3	9	3	4	10	27	43
123	518	—	—	10	36	—	—	4	16	37	142	51	194	44
186	674	2	5	35	115	2	10	11	35	20	69	70	234	45
177	675	4	19	13	61	—	—	5	14	46	175	68	269	46
114	482	2	8	17	62	—	—	10	22	149	594	178	686	47
207	844	2	10	44	147	1	3	17	48	109	407	173	615	48
222	845	25	99	140	501	7	33	101	362	419	1.504	692	2.499	49
33	145	1	5	1	3	—	—	3	6	63	251	68	265	50
129	481	1	4	21	70	2	5	7	21	31	97	62	197	51
399	1.660	6	20	102	364	1	3	44	133	838	3.050	991	3.570	52
111	508	—	—	5	23	—	—	2	4	8	29	15	56	53
98	361	2	8	13	53	—	—	4	12	154	621	173	694	54
396	1.613	12	45	76	249	2	13	27	80	123	431	240	818	55
535	2.082	539	1.900	2.588	8.177	146	495	2.952	9.422	8.762	28.489	14.987	48.483	56
117	436	28	89	65	209	—	—	46	144	235	848	374	1.290	57
335	1.324	2	7	59	219	—	—	22	54	176	619	259	899	58
245	927	—	—	16	55	—	—	8	17	13	44	37	116	59
100	336	—	—	1	5	—	—	2	6	3	9	6	20	60
192	660	2	4	15	63	2	7	8	20	35	122	62	216	61
252	964	1	4	13	64	—	—	8	21	36	126	58	215	62
222	870	2	6	55	204	—	—	15	41	92	287	164	538	63
160	593	32	109	170	609	8	33	210	693	1.642	5.622	2.062	7.066	64
487	1.932	117	409	373	1.282	11	48	363	1.252	1.381	4.837	2.245	7.828	65
129	467	—	—	1	1	—	—	1	1	—	—	2	2	66
130	484	1	4	3	7	—	—	5	7	13	52	22	70	67
207	688	1	4	26	93	—	—	15	50	42	128	84	275	68
62	204	—	—	13	47	—	—	8	25	24	97	45	169	69
18.965	52.682	1.437	4.983	7.314	24.414	318	1.117	6.179	19.854	25.385	87.069	40.683	137.437	

TAV. 10 — Abitazioni occupate e non occupate, per servizio installato

N. d'or- dine	C O M U N I	TOTALE ABITAZIONI E ALTRI ALLOGGI	A B I T A Z I O N I F O R N I T E D I								A B I T A Z I O N I S F O R N I T E D I		
			cucina	a c q u a p o t a b i l e			l a t r i n a		bagno	i m p i a n t o f i s s o d i		a c q u a p o t a b i l e c l a t r i n a	q u a l s i a s i s e r v i z i o
				d i a c q u e d o t t o		d i p o z z o	i n t e r n a	e s t e r n a		i l l u m i n a z . e l e t t r i c a	g a s p e r c u c i n a		
				i n t e r n a	e s t e r n a								
1	Allassio	3.740	3.589	3.085	98	168	2.928	637	1.609	3.440	1.725	49	4
2	Albenga	3.475	3.263	1.834	116	688	2.156	801	561	3.093	734	262	9
3	Albisola Superiore	1.524	1.489	772	263	459	913	565	115	1.317	302	—	—
4	Albissola Marina	963	940	882	10	43	794	147	276	911	443	—	—
5	Altare	1.064	1.042	738	88	212	524	499	72	928	—	6	2
6	Andora	861	830	35	15	687	308	392	43	702	—	48	2
7	Arnasco	132	132	1	2	9	48	24	—	124	—	59	—
8	Balestrino	149	147	—	2	4	29	45	—	123	—	72	1
9	Bardinetto	341	340	294	11	20	162	166	7	294	—	9	—
10	Bergeggi	258	254	76	8	23	86	154	26	227	—	13	—
11	Boissano	104	104	5	15	83	16	88	1	82	—	—	—
12	Borghetto Santo Spirito	332	321	161	52	85	212	81	26	315	—	10	1
13	Borgio Verezzi	379	365	140	16	86	194	126	68	338	—	39	3
14	Bormida	226	221	—	—	218	39	168	3	188	—	2	—
15	Cairo Montenotte	3.589	3.522	1.810	87	1.292	1.769	1.321	441	2.903	72	122	4
16	Calice Ligure	420	413	208	20	133	189	119	10	345	—	42	4
17	Calizzano	805	796	508	54	133	294	392	43	680	—	45	4
18	Carcare	1.030	1.025	686	71	253	526	483	96	941	—	1	—
19	Casanova Lerrone	434	426	1	23	46	175	86	2	371	—	149	7
20	Castelbianco	152	149	3	—	4	17	40	—	16	—	90	2
21	Castelvècchio di Rocca Barbena	140	138	1	11	1	29	77	—	112	—	32	1
22	Celle Ligure	1.280	1.258	1.115	89	44	920	341	227	1.207	259	—	—
23	Cengio	1.050	975	698	193	103	526	451	117	949	—	5	—
24	Ceriale	655	633	394	49	129	297	289	34	575	—	25	1
25	Cisano sul Neva	254	249	46	22	13	80	36	14	243	—	127	1
26	Cossèria	364	362	34	3	288	77	240	2	244	—	18	—
27	Dego	1.017	1.010	—	—	897	253	259	15	787	—	89	4
28	Erlì	174	171	3	17	6	8	39	—	137	—	119	—
29	Finale Ligure	3.500	3.360	2.609	194	463	2.160	999	548	3.130	—	85	6
30	Garlenda	177	173	—	—	3	31	15	—	149	—	130	3
31	Giustènice	188	186	46	43	68	22	45	—	170	—	17	—
32	Giusvalla	250	245	—	—	233	27	146	—	159	—	10	1
33	Laiguèglia	600	584	511	9	14	506	45	164	556	—	28	2
34	Loano	1.889	1.846	1.318	168	134	1.195	597	355	1.764	579	45	1
35	Magliolo	203	200	23	5	135	34	55	2	79	—	30	—
36	Mallare	476	470	8	1	461	175	54	3	314	—	2	—
37	Massimino	121	120	18	14	1	19	42	1	99	—	50	—
38	Millésimo	860	850	551	82	181	338	450	44	770	—	19	3
39	Miòglia	298	297	—	—	279	66	156	2	260	—	12	—
40	Murialdo	514	512	255	36	186	142	289	2	443	—	16	—
41	Nasino	158	157	25	1	2	11	136	—	137	—	8	—
42	Noli	911	892	691	30	40	561	231	83	803	—	61	3
43	Onzo	109	109	30	3	7	38	12	2	85	—	48	—
44	Orco Feglino	269	252	126	4	119	152	20	—	202	—	17	12
45	Ortovero	314	311	54	33	115	136	114	8	294	—	42	—
46	Osiglia	296	295	36	47	211	119	169	6	237	—	—	—
47	Pallare	350	348	—	—	340	100	173	—	279	—	8	—
48	Piana Crixia	496	488	12	1	366	73	171	7	299	—	65	—
49	Pietra Ligure	1.127	1.058	794	122	172	775	267	208	1.033	254	17	—
50	Plòdio	130	127	86	23	19	13	111	1	109	—	—	—
51	Pontinvrea	286	284	95	4	176	136	52	7	220	—	8	—
52	Quiliano	1.701	1.686	876	145	462	902	551	25	1.320	—	53	1
53	Rialto	211	211	—	—	211	28	179	1	131	—	—	—
54	Roccaignale	359	359	193	96	52	102	228	—	312	—	5	—
55	Sassello	1.270	1.258	632	61	539	672	486	56	820	—	18	4
56	Savona	17.599	17.160	15.732	398	1.024	14.781	2.297	3.003	16.664	11.496	19	1
57	Spotorno	793	784	694	14	33	593	172	211	750	—	15	—
58	Stella	1.071	1.053	582	28	326	433	480	27	759	—	70	5
59	Stellanello	360	354	26	2	27	152	50	4	320	—	145	2
60	Tèstico	145	144	11	3	1	22	13	2	124	—	107	1
61	Toirano	356	355	220	25	7	172	128	37	282	—	33	—
62	Tovo San Giacomo	412	409	68	10	275	170	154	5	348	—	26	—
63	Urbe	680	666	164	2	436	178	404	10	497	—	42	6
64	Vado Ligure	2.325	2.259	1.808	104	97	1.794	367	210	2.062	1.145	52	1
65	Varazze	3.966	3.830	3.090	247	416	2.776	942	657	3.635	1.406	23	—
66	Vendone	156	148	20	8	2	46	16	—	145	—	78	2
67	Vezi Portio	188	183	98	4	75	12	169	—	142	—	1	1
68	Villanova d'Albenga	397	384	6	—	2	126	19	1	328	—	245	5
69	Zuccarello	145	145	92	5	2	93	26	5	131	—	20	—
	Provincia	70.568	68.716	45.040	3.307	13.839	43.450	19.096	9.505	61.953	18.415	3.103	110

