

ISTITUTO CENTRALE DI STATISTICA
IX CENSIMENTO GENERALE DELLA POPOLAZIONE
4 NOVEMBRE 1951

VOLUME I
DATI SOMMARI PER COMUNE

FASCICOLO 15
PROVINCIA DI SONDRIO



SOC. ABETE - ROMA
1956

WILSON J. RAYMOND

THE UNIVERSITY OF CHICAGO

1950

CHICAGO, ILL.

1

1950

1950

I N D I C E

CARTA PLANIMETRICA

AVVERTENZE	<i>Pag.</i> 5
TAVOLA 1 - Superficie territoriale e densità - Popolazione per sesso : residente, per specie di località abitata ; residente temporaneamente assente, per luogo di presenza ; presente, per carattere della dimora	» 12
» 2 - Altitudine e popolazione residente dei comuni, delle frazioni geografiche e delle località abitate	» 16
» 3 - Popolazione residente, per sesso e stato civile	» 24
» 4 - Popolazione residente, per sesso e classi di età	» 26
» 5 - Popolazione residente in età da 6 anni in poi, per sesso : analfabeti ; alfabeti, secondo il titolo di studio	» 30
» 6 - Popolazione residente in età da 10 anni in poi, per sesso : attiva, secondo il ramo di attività economica ; non attiva, secondo alcuni gruppi di condizioni non professionali	» 34
» 7 - Popolazione residente attiva, per sesso : addetta al ramo dell'agricoltura, caccia e pesca e ad altri rami di attività economica, secondo la condizione sociale	» 38
» 8 - Famiglie residenti : in totale ; col capo famiglia addetto al ramo dell'agricoltura, caccia e pesca e ad altri rami di attività economica, per condizione sociale del capo famiglia	» 42
» 9 - Abitazioni, altri alloggi e relativi abitanti. Abitazioni e relative stanze, per titolo di godimento	» 46
» 10 - Abitazioni occupate e non occupate, per servizio installato	» 48

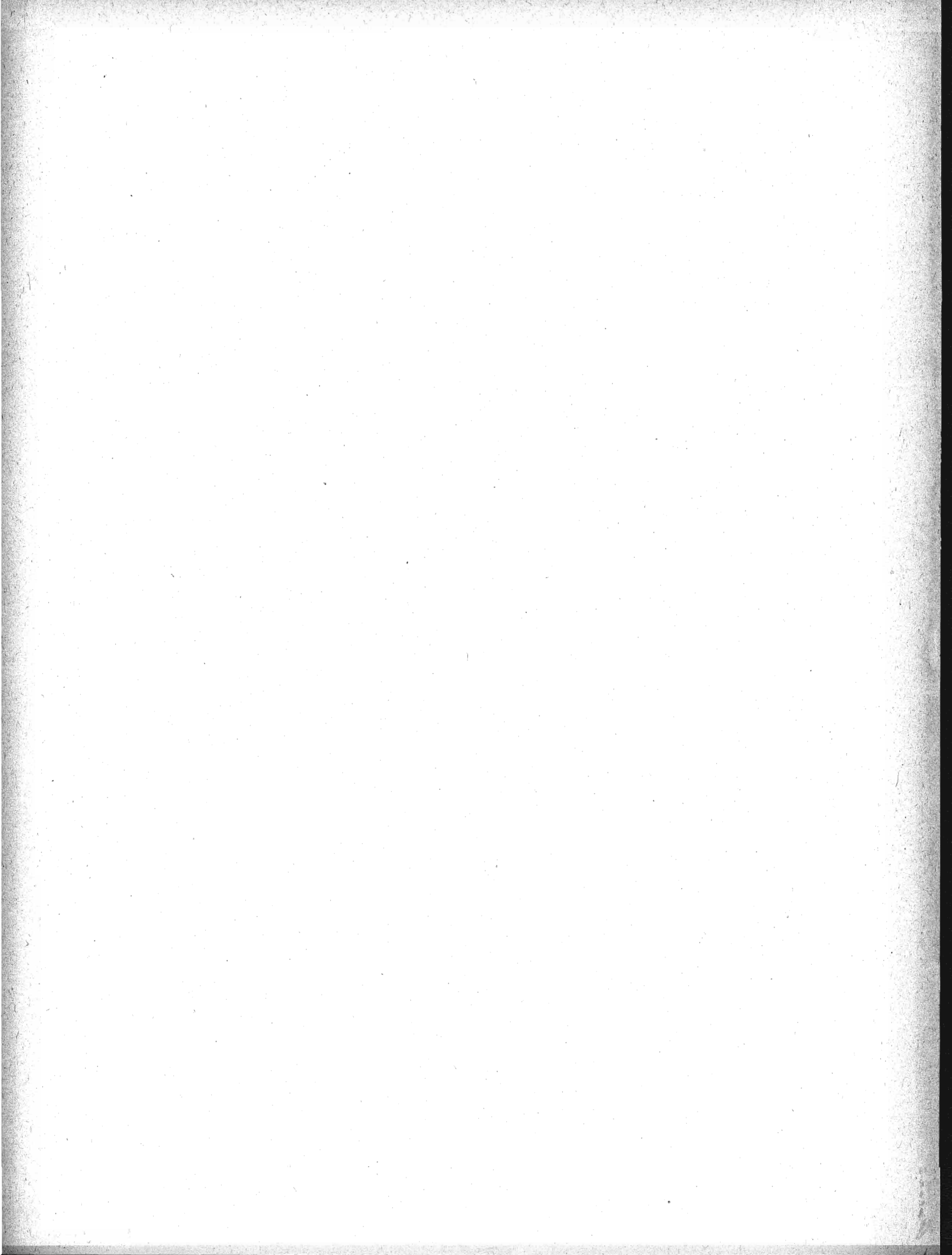

AVVERTENZE

Le presenti « avvertenze » hanno lo scopo di eliminare le eventuali incertezze che possono sorgere nella interpretazione dei dati, allorchè si consultano le tavole statistiche contenute nel fascicolo. A tal fine si è ritenuto necessario definire le modalità cui fanno riferimento i dati indicati nelle predette tavole ogni qual volta esse modalità possano far sorgere dubbi sul loro preciso significato.

Per facilità di ricerca, accanto ad ogni modalità oggetto di definizione sono riportati, fra parentesi, i numeri distintivi delle tavole statistiche i cui dati sono classificati in funzione della modalità considerata.

Ai fini di eventuali raffronti fra i dati riportati nel presente fascicolo e quelli analoghi risultanti dal Censimento generale della popolazione al 21-4-1936, si richiama quanto esposto in proposito nella « Relazione generale » al IX Censimento generale della popolazione.

1. - Carta planimetrica provinciale. — Nella carta planimetrica (scala 1 : 250.000) inserita nel fascicolo sono indicati, con riferimento alla data di censimento, i confini dei Comuni della provincia e la rete stradale e ferroviaria statale.

I confini comunali sono stati tracciati in base a piano topografico del IX Censimento generale della popolazione, formato con le tavolette al 25.000 dell'Istituto Geografico Militare; l'ubicazione dei centri capoluoghi di comune è stata contrassegnata con simboli convenzionali corrispondenti alle classi di ampiezza demografica (popolazione residente) indicate in calce alla carta stessa.

I Comuni sono contraddistinti da un numero progressivo secondo l'ordine geografico (dall'alto in basso e da sinistra a destra). Nel retro della carta è predisposto l'elenco dei Comuni in ordine alfabetico con riferimento anche al numero d'ordine geografico, onde facilitare l'individuazione dei singoli Comuni nella carta stessa.

2. - Comune. — La denominazione e la superficie territoriale dei Comuni fanno riferimento alla data di censimento (4 novembre 1951). La superficie territoriale (espressa in ettari) è quella fornita dagli Uffici Tecnici del Catasto o Erariali; eventuali differenze con i dati pubblicati nei fascicoli provinciali relativi al Censimento generale della popolazione del 21 aprile 1936 sono da ascrivere a variazioni territoriali o a rettifiche per accertamenti intervenuti successivamente.

Le zone di territorio in contestazione tra due o più Comuni sono comprese, ai fini del Censimento, nella circoscrizione di uno dei Comuni medesimi, come posto in evidenza, di volta in volta, con apposita nota in calce alle tavole 1 e 2. Analoga nota è stata apposta per le variazioni territoriali che hanno avuto esecuzione, successivamente alla data di censimento, fino al 30 giugno 1954.

3. - Frazione geografica (Tav. 2). — Quota parte di territorio comunale comprendente di norma un centro abitato, nonchè nuclei abitati e case sparse circoscrivibili gravitanti sul centro. Sono considerate, inoltre, frazioni geografiche a se stanti, anche se disabitate:

- a) le isole amministrative, cioè le parti di territorio comunale separate, da quella comprendente la casa comunale, dal territorio di altro o di altri Comuni e le isole marittime e lacuali;
- b) le zone di territorio comprendenti nuclei o case sparse gravitanti su centri abitati di altri Comuni;
- c) le zone di territorio di alta montagna completamente disabitata, le paludi, gli acquitrini e i laghi appartenenti ad un solo Comune, purchè di una certa ampiezza;
- d) la parte di lago spettante a ciascun Comune, qualora il lago risulti diviso tra più Comuni;
- e) le zone di territorio in contestazione tra due o più Comuni.

4. - **Località abitate** (*Tavv. 1 e 2*). — Aggregati più o meno grandi di case che, ai fini dell'insediamento della popolazione, si distinguono in: « centro abitato », « nucleo abitato », « case sparse ». I centri e i nuclei abitati, aventi sempre un nome proprio, possono risultare costituiti da case situate nel territorio di due o più Comuni confinanti; tale particolarità è posta in evidenza, di volta in volta, con apposita nota.

— **Centro abitato** (*Tavv. 1 e 2*). — Aggregato di case contigue o vicine con interposte strade, piazze e simili, o comunque brevi soluzioni di continuità, caratterizzato dall'esistenza di servizi od esercizi pubblici determinanti un luogo di raccolta ove sogliono concorrere anche gli abitanti dei luoghi vicini, per ragioni di culto, istruzione, affari, approvvigionamenti e simili.

Sono considerati « centri abitati temporanei » le località turistiche, di cura e di villeggiatura non abitate continuamente, aventi, però, nel periodo di attività stagionale, i requisiti di centro abitato.

I centri che comprendono la casa comunale sono contrassegnati con asterisco.

— **Nucleo abitato** (*Tavv. 1 e 2*). — Aggregato di case, con almeno cinque famiglie, privo del luogo di raccolta che caratterizza il centro abitato. Il carattere di nucleo abitato è, inoltre, riconosciuto:

a) al gruppo, anche minimo, di case vicine tra loro, situate in zona montana, quando vi abitino almeno due famiglie e le condizioni della viabilità siano tali da rendere difficili e comunque non frequenti i rapporti con le altre località abitate;

b) all'aggregato di case (dirute o non dirute) in zona montana, già sede di popolazione e, alla data di censimento, disabitato per il noto fenomeno dello spopolamento montano;

c) ai fabbricati di aziende agricole e zootecniche (cascine, fattorie, masserie, ecc.), anche se costituiti da un solo edificio, purchè il numero delle famiglie in esso abitanti non sia inferiore a cinque;

d) ai conventi, alle case di cura, alle colonie climatiche e sanatoriali, agli orfanotrofi, alle case di correzione e alle scuole-convitto situati in aperta campagna;

e) agli edifici distanti da centri e nuclei abitati, con servizi od esercizi pubblici (stazione ferroviaria, centrale idroelettrica, spaccio, chiesa, ecc.), purchè negli stessi o nelle eventuali case prossime, da comprendere nel nucleo, abitino almeno due famiglie.

— **Case sparse** (*Tavv. 1 e 2*). — Case disseminate per la campagna o situate lungo strade a distanza tale tra loro da non poter costituire nemmeno un nucleo abitato.

5. - **Accentatura dei nomi dei Comuni, delle frazioni geografiche e delle località abitate.** — Ai fini della retta pronuncia dei nomi dei Comuni, delle frazioni geografiche e delle località abitate, è stato posto l'accento tonico sulle parole sdrucciole e tronche.

Le parole piane non sono state accentate anche se terminanti con vocali costituenti iato, mentre sono state accentate sulla penultima sillaba se terminanti con vocali costituenti dittongo.

Le parole terminanti con consonante sono state accentate se l'accento tonico non cade sull'ultima vocale.

6. - **Altitudine** (*Tav. 2*). — Per i Comuni e le frazioni geografiche è stata indicata l'altitudine minima e massima dell'intero territorio; l'altitudine dei centri abitati si riferisce al principale luogo di raccolta, di norma una piazza (della chiesa parrocchiale, del municipio, del mercato, ecc.); l'altitudine dei nuclei abitati fa riferimento ad un punto intermedio del terreno su cui sorgono le case dei nuclei stessi.

7. - **Popolazione residente** (*Tavv. 1 e 2*). — È costituita dal complesso delle persone aventi, alla data di censimento, la dimora abituale nel Comune considerato, anche se non iscritte nel registro della popolazione stabile, tanto se presenti quanto se temporaneamente assenti dal Comune, alla data medesima, per una delle seguenti ragioni: a) affari, diporto, breve cura e simili; b) baliatico (bambini dati a balia); c) istruzione, riabilitazione, noviziato religioso; d) servizio militare di leva, di richiamo, di volontariato (esclusi i dispersi in guerra); e) servizio statale all'estero; f) missione fuori sede; g) attività svolte continuativamente in Comune diverso da quello di abitazione della famiglia, sempre che il rientro in famiglia ricorresse almeno settimanalmente; h) lavori stagionali o comunque temporanei; i) mancanza di sede fissa di lavoro; l) imbarco su navi della marina militare o mercantile; m) ricovero temporaneo in luoghi di cura o di assistenza, compreso il ricovero in istituti psichiatrici di durata inferiore a tre anni; n) detenzione in attesa di giudizio o condanna a pena inferiore a 5 anni o confino.

Nella popolazione residente di ciascun Comune sono compresi anche gli sfollati per eventi bellici che in esso hanno conservato l'iscrizione anagrafica, pur alloggiando fuori del territorio del Comune stesso, nel quale non hanno potuto ancora far ritorno per cause indipendenti dalla loro volontà, nonchè i cittadini italiani profughi da territori non più amministrati dall'Italia dopo l'ultima guerra (esclusa la Zona A del T.L.T.) che, alla data di censimento, si trovavano nel territorio del Comune.

La popolazione residente di ciascun centro o nucleo diviso tra due o più Comuni (*Tav. 2*) è data dalla somma delle quote parti riportate per il centro o nucleo stesso nei diversi Comuni di appartenenza indicati in nota.

8. - Popolazione presente (*Tav. 1*). — È costituita dalle persone presenti nel Comune considerato, alla data di censimento, tanto se residenti nel Comune, quanto se residenti in altri Comuni o all'estero.

9. - Densità demografica dei Comuni (*Tav. 1*). — Rapporto tra il totale della popolazione residente di ciascun Comune e la superficie territoriale del Comune espressa in Km²; il tutto, con riferimento alla data di censimento.

10. - Assenza temporanea (*Tav. 1*). — Riguarda coloro che, alla data di censimento, erano assenti dal Comune di residenza per una qualsiasi delle ragioni di cui al punto 7.

11. - Età (*Tavv. 4 e 5*). — È misurata in anni compiuti e pertanto nelle classificazioni per gruppi gli estremi inferiore e superiore di ciascuna classe sono espressi in anni compiuti. Così, ad es.:

- fino a 6 anni : dalla nascita fino al 6° anno di vita compiuto (cioè fino al 6° compleanno);
- da 6 a 10 anni : dal 6° anno compiuto fino al 10° anno compiuto (cioè fino al 10° compleanno);
- da 10 a 14 anni : dal 10° anno compiuto fino al 14° anno compiuto (cioè fino al 14° compleanno);
- da 14 a 18 anni : dal 14° anno compiuto fino al 18° anno compiuto (cioè fino al 18° compleanno);
-
- da 65 anni in poi : dal 65° anno compiuto in poi.

È da avvertire che i casi di censiti in età ignota sono stati eliminati mediante accertamenti presso i Comuni di residenza e di nascita dei censiti stessi; i rarissimi casi per i quali non è stato possibile accertare l'esatta data di nascita sono stati eliminati in base alle altre notizie del foglio di censimento interferenti con l'età.

12. - Grado di istruzione dei censiti (*Tav. 5*). — Si riferisce al più alto titolo di studio conseguito in qualsiasi scuola (pubblica o privata, italiana o straniera, anche all'estero), non alla più alta classe o al più alto corso frequentato con successo.

— **Analfabeti.** — Sono considerati tali coloro che hanno dichiarato di non sapere nè leggere nè scrivere (analfabeti completi), più coloro che hanno dichiarato di sapere solo leggere o solo scrivere (semi-analfabeti).

— **Alfabeti.** — Sono considerati tali coloro che hanno dichiarato di possedere un titolo di studio o, almeno, di saper leggere e scrivere. Gli scolari delle prime classi elementari, in età da 6 anni in poi, sono stati considerati alfabeti.

— **Alfabeti privi di titolo di studio.** — Coloro che non hanno conseguito neanche il minimo titolo di studio di scuola elementare (certificato di proscioglimento).

— **Alfabeti forniti di titolo di studio di scuola elementare.** — Coloro che hanno conseguito il certificato di proscioglimento o la licenza elementare.

— **Alfabeti forniti di titolo di studio di scuola media inferiore.** — Nel gruppo sono compresi anche coloro che hanno ultimato con successo i corsi ginnasiali.

— **Alfabeti forniti di titolo di studio di scuola media superiore.** — I censiti con titolo di studio di scuola artistica media sono compresi nel gruppo con titolo di studio di scuola media superiore tecnica, professionale e artistica.

13. - Popolazione attiva e popolazione non attiva (Tavv. 6 e 7). — La popolazione attiva è costituita dai censiti in età da 10 anni in poi esercitanti una professione, arte o mestiere. Sono compresi nella popolazione attiva anche i disoccupati, i militari (di leva, volontari e richiamati), i ricoverati temporaneamente in luoghi di cura o di assistenza, i detenuti in attesa di giudizio o condannati a pena inferiore a 5 anni e i confinati, per tutti i quali è stata considerata l'ultima attività professionale esercitata, rispettivamente, prima della disoccupazione, del servizio militare, del ricovero, della detenzione, del confino.

La popolazione non attiva è costituita dai censiti di qualunque età di condizione non professionale e cioè: bambini, studenti, persone in attesa di prima occupazione, donne attendenti alle cure domestiche, proprietari, benestanti, pensionati, infermi o ricoverati in luoghi di cura o di assistenza a tempo indeterminato, inabili permanenti, detenuti condannati a pena di 5 anni e più, persone viventi a carico della pubblica beneficenza, mendicanti, prostitute. Nella tavola 6 la popolazione non attiva considerata è quella in età da 10 anni in poi; pertanto nelle persone in attesa di prima occupazione sono comprese anche quelle, dichiaratesi tali, in età da 10 a 14 anni. Circa le donne attendenti alle cure domestiche, è da tener presente che sono considerate tali anche quelle che, pur esercitando una professione, arte o mestiere, dedicano prevalentemente la propria attività alla casa.

14. - Ramo di attività economica in cui il censito esercita la professione, arte o mestiere (Tav. 6). — La classificazione delle attività economiche predisposta dall'Istituto Centrale di Statistica, che ha per base l'attività (unica o prevalente) delle singole « unità locali » (fabbriche, botteghe artigiane, laboratori, negozi, sedi e filiali bancarie e assicurative, ospedali, gabinetti medici e studi professionali, esercizi pubblici, ecc.), si articola in categorie raggruppate in classi e successivamente in rami.

L'ordine di successione dei rami prende anzitutto in considerazione le attività economiche riguardanti la lavorazione della terra, l'allevamento del bestiame e la cattura di animali (agricoltura, caccia e pesca); poi lo sfruttamento del sottosuolo e la trasformazione dei prodotti (industrie estrattive e manifatturiere); seguono le costruzioni edilizie e stradali e le installazioni di impianti; indi, la produzione e distribuzione di energia elettrica e di gas e la distribuzione di acqua; i trasporti di cose e di persone e le comunicazioni di notizie; il commercio; il credito, le assicurazioni e le gestioni finanziarie; le prestazioni di servizi riguardanti il settore privato e, infine, i servizi prestati dall'amministrazione statale e da enti pubblici.

15. - Posizione nella professione e condizione sociale (Tavv. 7 e 8). — La condizione del censito in rapporto all'impresa (azienda, ente, ecc.) ove egli svolge la propria attività professionale individua la posizione nella professione. Nel presente fascicolo le predette posizioni, ad esclusione di quella di « coadiuvante », sono state opportunamente raggruppate e i gruppi così formati sono stati denominati, per brevità, « condizioni sociali » che, alla loro volta, sono state riunite in due grandi categorie: I) condizioni di « indipendente », se il censito gestisce l'impresa o, comunque, lavora in conto proprio; II) condizioni di « dipendente », se il censito lavora per conto altrui.

I) INDIPENDENTI

A - Agricoltura, caccia e pesca. — Sono considerati indipendenti: *a*) i conduttori non coltivatori e altri amministratori, cioè coloro che gestiscono un'azienda agricola, forestale, zootecnica o per la caccia o per la pesca, sopportandone il rischio e nella quale non impiegano nè l'opera manuale propria, nè quella dei familiari; *b*) i conduttori coltivatori, cioè coloro che gestiscono un'azienda agricola, forestale, zootecnica sopportandone il rischio e nella quale impiegano l'opera manuale propria o quella dei familiari; *c*) i coloni parziari (mezzadri, terziari, ecc.), cioè coloro che coltivano un fondo avuto a colonia parziaria; *d*) gli altri lavoratori in proprio, quali quelli che svolgono, in conto proprio, una attività di caccia o di pesca, eventualmente con l'aiuto di familiari, avendo o no personale retribuito alle proprie dipendenze.

B - Altri rami di attività economica. — Sono considerati indipendenti: *e*) gli amministratori titolari di azienda, cioè coloro che gestiscono un'azienda industriale, commerciale, ecc., sopportandone il rischio e nella quale non impiegano nè l'opera manuale propria, nè quella dei familiari; *f*) i liberi professionisti, cioè coloro che esercitano, in conto proprio, una professione o arte liberale, senza o con l'aiuto di personale retribuito; *g*) gli altri lavoratori in proprio, quali quelli che gestiscono, in conto proprio, una piccola industria o bottega artigiana o negozio e simili, partecipandovi con lavoro manuale, eventualmente con l'aiuto di familiari, avendo o no personale retribuito alle proprie dipendenze.

II) DIPENDENTI

A - *Agricoltura, caccia e pesca.* — Sono considerati dipendenti: a) i dirigenti, cioè coloro che esercitano, con il corrispettivo di una remunerazione, attività con funzioni direttive (tecniche o amministrative) o rappresentanza per tutta o parte notevole di un'azienda agricola, forestale, zootecnica o per la caccia o per la pesca; b) gli impiegati, cioè coloro che esercitano, con il corrispettivo di una remunerazione, attività con funzioni esecutive in una delle aziende anzicitate; c) i compartecipanti, cioè coloro che assumono, nel corso di un'annata agraria, una parte dei lavori necessari ad una coltivazione legnosa oppure tutti o parte dei lavori necessari ad una coltivazione erbacea, ricevendo come compenso una quota parte del prodotto; d) i salariati fissi, i salariati semifissi, i giornalieri e simili; e) gli altri lavoratori.

B - *Altri rami di attività economica.* — Sono considerati dipendenti; f) i dirigenti, cioè coloro che esercitano, con il corrispettivo di una remunerazione, attività con funzioni direttive (tecniche o amministrative) o di rappresentanza per tutta o parte notevole di un'azienda industriale, commerciale, ecc.; dei dipendenti dello Stato (civili e militari) sono considerati dirigenti quelli di grado superiore al VII e quelli esercitanti attività con funzioni direttive indipendentemente dal grado (capi di istituti di istruzione, ecc.); degli addetti al culto sono considerati dirigenti i vescovi, i capi di convivenze religiose, i parroci e similari; g) gli impiegati, cioè coloro che esercitano con il corrispettivo di una remunerazione, attività con funzioni esecutive in una azienda industriale, artigiana, commerciale, ecc.; dei dipendenti dello Stato (civili e militari) sono considerati impiegati quelli di grado inferiore al VI; h) gli altri lavoratori (di aziende industriali, artigiane, commerciali, ecc.), quali: gli operai (specializzati, qualificati e comuni), i manovali (specializzati e comuni) e i garzoni; i camerieri, i barbieri e simili, i lavoranti a domicilio per commissioni di fabbricanti e commercianti.

- **COADIUVANTI DI INDIPENDENTI.** — Sono compresi in questa posizione i familiari (parenti o affini) che coadiuvano un « indipendente », senza avere un rapporto d'impiego regolato in base a contratti di lavoro, nella conduzione di un'azienda, sia che si tratti di azienda agricola, forestale, zootecnica o per la caccia o per la pesca, sia che si tratti di azienda industriale o artigiana o commerciale, ecc.

16. - Famiglia di censimento - Capo famiglia (Tav. 8). — Ai fini del Censimento, per famiglia s'intende l'insieme di più persone abitualmente conviventi (cioè che coabitano e costituiscono un'unica economia, anche se limitata alla sola alimentazione), legate da vincoli di parentela, affinità, adozione, affiliazione, tutela o anche affettivi, nonchè di coloro che convivono con esse per ragioni di lavoro (domestici, garzoni, maggiordomi, ecc.) o perchè dozzinanti o pensionanti. Le famiglie residenti sono quelle i cui membri hanno dimora abituale nel Comune di censimento.

Ai fini del Censimento, capo famiglia è la persona considerata tale dai componenti della famiglia, ancorchè non sopporti il carico familiare.

La differenza fra il totale delle famiglie residenti nel Comune e la somma delle famiglie con capi famiglia addetti all'agricoltura, caccia e pesca e addetti ad altro ramo di attività economica corrisponde alle famiglie con capi famiglia in condizioni non professionali o, eventualmente, in età fino a 10 anni.

17. - Abitazione (Tavv. 9 e 10). — Uno o più vani funzionalmente destinati all'abitare, con ingresso indipendente su strada, pianerottolo, cortile, terrazza, ballatoio e simili, alla data di censimento occupati o destinati ad essere occupati da una famiglia oppure da più famiglie coabitanti. Sono comprese nell'abitazione tutte le costruzioni in legno destinate all'abitare aventi sempre, però, i caratteri dell'igiene, della stabilità, ecc. Sono escluse, invece, dalla indagine: le costruzioni rurali abitate soltanto durante i lavori agricoli stagionali dagli addetti ai lavori stessi; le abitazioni con diritto di extraterritorialità (ambasciate, ecc.); i locali ad uso delle convivenze (caserme, conventi, ospedali, ecc.) e, infine, quelli adibiti esclusivamente all'esercizio di una attività economica (uffici, laboratori, gabinetti medici, ecc.).

18. - Abitazione occupata e non occupata (Tavv. 9 e 10). — Le abitazioni occupate abitualmente da una o più famiglie residenti nel Comune sono considerate « abitazioni occupate »; sono considerate tali anche le camere di albergo costituenti appartamento a se stante, semprechè occupate abitualmente da persone residenti nel Comune. Ne consegue che gli abitanti relativi alle dette abitazioni sono quelli residenti (presenti o assenti alla data di censimento), il cui ammontare può essere inferiore, anche in misura sensibile,

alla popolazione residente del Comune a causa delle eventuali aliquote di detta popolazione (membri permanenti di convivenze, senza tetto, sfollati, ecc.) che non dispongono di abitazione nel Comune di iscrizione anagrafica.

Le abitazioni costruite, restaurate o trasformate di recente e ancora non abitate, quelle sfitte per qualsiasi ragione o anche occupate, periodicamente o no, da famiglia che abbia altrove la dimora abituale, sono considerate « abitazioni non occupate ». Le camere di albergo costituenti appartamento a se stante, non occupate abitualmente da persone residenti nel Comune, sono state considerate come locali della convivenza e, pertanto, non sono state rilevate.

19. - Altri alloggi (Tav. 9). — Si intendono tutti gli alloggi non destinati funzionalmente all'abitare (alloggi di fortuna) occupati abitualmente da una o più famiglie residenti, presenti o assenti alla data di censimento (ad es. grotte, baracche, cantine, magazzini, negozi, uffici, locali di scuole e caserme, alloggi in campi profughi, archi di mura antiche e di ponti, carrozzoni ambulanti). Sono comprese negli altri alloggi anche le camere di albergo isolate (non costituenti appartamento), semprechè dimora non provvisoria di persone residenti nel Comune.

20. - Vano utile o stanza (Tav. 9). — Spazio coperto, delimitato da ogni lato da pareti (in muratura, legno o vetro), che riceve luce e aria dirette e di ampiezza tale da contenere almeno un letto. La cucina, l'ingresso, nonchè i vani ricavati dalle soffitte, se in possesso dei requisiti citati, sono considerati stanze.

Le stanze che compongono le abitazioni comprendono sia quelle destinate esclusivamente ad abitazione, sia quelle destinate esclusivamente ad altro uso (ad es. laboratorio, ufficio, studio professionale), sia quelle, infine, destinate promiscuamente ad abitazione e altro uso.

21. - Vano accessorio; cucina (Tav. 10). — Vano che non riceve luce o aria dirette o non ha un'ampiezza sufficiente a contenere un letto o, pur avendo tali requisiti, è destinato, per costruzione o successiva trasformazione, ai servizi igienici (bagno, toiletta, latrina) oppure al disimpegno di altri vani (corridoio e simili).

Per cucina si intende il vano (utile o accessorio) con almeno uno dei due seguenti requisiti: impianto fisso per la cottura delle vivande, impianto fisso di acquaio per la rigovernatura delle stoviglie.

22. - Titolo di godimento delle abitazioni (Tav. 9). — Dei titoli di godimento sono stati posti in evidenza: proprietà e usufrutto, affitto (compreso il subaffitto); la differenza fra il totale delle abitazioni e la somma relativa ai titoli suddetti comprende le abitazioni in godimento per: enfiteusi, prestazione di servizi (coloni parziari, portieri, guardiani, ecc.), uso gratuito.

23. - Servizi installati (Tav. 10). — L'espressione « esterna », adottata per l'impianto di acqua potabile di acquedotto e per la latrina, vuol significare che i predetti servizi sono ubicati o nel corpo del fabbricato che comprende l'abitazione (ballatoi, pianerottoli, cortili, ecc.) o, eventualmente, nel giardino od orto annessi al medesimo, a disposizione dei soli abitanti del fabbricato e non del pubblico in genere.

Per abitazioni sfornite di acqua potabile e di latrina s'intendono quelle che non dispongono di tali servizi, nè all'interno, nè all'esterno; sfornite di qualsiasi servizio, quelle che non dispongono nemmeno di cucina.

TAVOLE

TAV. 1 — Superficie territoriale e densità - Popolazione per sesso: residente, per specie di località

N. d'or- dine	C O M U N I	Superficie territoriale ha	Densità ab./km ²	P O P O L A Z I O N E								
				nei centri			nei nuclei			nelle case sparse		
				M	F	MF	M	F	MF	M	F	MF
1	Albaredo per San Marco	1.793	35	306	325	631	—	—	—	—	—	—
2	Albosàggia	3.425	89	709	717	1.426	810	807	1.617	—	—	—
3	Àndalo Valtellino	668	61	205	204	409	—	—	—	—	—	—
4	Aprica (a)	1.733	74	518	544	1.062	121	95	216	—	—	—
5	Ardenno	1.653	160	1.063	1.245	2.308	124	163	287	30	28	58
6	Bema	1.975	20	189	200	389	—	—	—	4	1	5
7	Berbenno di Valtellina	3.570	96	1.491	1.535	3.026	91	94	185	111	89	200
8	Bianzone	1.725	88	465	500	965	68	55	123	222	214	436
9	Bòrmio	4.181	65	1.313	1.374	2.687	—	—	—	22	24	46
10	Bùglio in Monte	2.784	64	844	817	1.661	67	64	131	—	—	—
11	Caiolo	3.335	33	377	389	766	146	155	301	17	17	34
12	Campodolcino	4.832	35	726	803	1.529	54	54	108	20	16	36
13	Caspoggio	682	190	549	541	1.090	104	104	208	—	—	—
14	Castello dell'Àqua	1.391	84	127	119	246	377	377	754	96	78	174
15	Castione Andevenno	1.715	94	374	361	735	378	381	759	60	63	123
16	Cedrasco	1.477	30	234	214	448	—	—	—	—	—	—
17	Cercino	621	121	313	313	626	50	57	107	11	10	21
18	Chiavenna	1.109	544	2.764	2.963	5.727	150	161	311	—	—	—
19	Chiesa in Valmalenco	11.496	21	827	813	1.640	407	356	763	28	33	61
20	Chiuro	5.171	35	739	748	1.487	120	108	228	52	52	104
21	Cino	515	116	291	299	590	—	—	—	3	3	6
22	Civo	2.521	65	425	498	923	294	359	653	38	35	73
23	Colorina	1.796	85	488	545	1.033	134	134	268	113	107	220
24	Còsio Valtellino	2.393	133	1.564	1.546	3.110	40	35	75	2	7	9
25	Dàzio	428	115	193	256	449	13	13	26	7	9	16
26	Delèbio	2.251	89	944	1.020	1.964	18	18	36	6	4	10
27	Dubino	1.305	130	657	542	1.199	254	241	495	—	—	—
28	Faedo Valtellino	476	125	116	104	220	169	176	345	20	11	31
29	Fòrcola	1.564	81	431	460	891	122	129	251	64	67	131
30	Fusine	3.752	22	399	395	794	17	21	38	6	5	11
31	Gerola Alta	3.805	36	209	230	439	480	455	935	1	1	2
32	Gordona	(b) 4.898	32	736	790	1.526	—	—	—	8	10	18
33	Gròsio	12.693	35	2.109	2.216	4.325	56	56	112	29	29	58
34	Grosotto	5.305	43	1.030	1.130	2.160	41	51	92	24	13	37
35	Isolato	8.534	6	236	230	466	28	28	56	6	5	11
36	Lanzada	11.595	13	735	786	1.521	—	—	—	6	9	15
37	Livigno	21.079	8	557	538	1.095	99	77	176	217	226	443
38	Lòvero	1.337	63	355	408	763	35	39	74	—	—	—

(a) Vedi comune di Tèglio per territorio in contestazione. — (b) Di cui ha 19 per territorio in contestazione con il comune di Menarola.

abitata ; residente temporaneamente assente, per luogo di presenza ; presente, per carattere della dimora

R E S I D E N T E									P O P O L A Z I O N E P R E S E N T E									N. d'or- dine
T O T A L E			temporaneamente assente che si trovava						con dimora						T O T A L E			
			in comune diverso da quello di residenza			all'estero			abituale (residente)			temporanea (non residente)						
M	F	MF	M	F	MF	M	F	MF	M	F	MF	M	F	MF	M	F	MF	
306	325	631	48	8	56	—	7	7	258	310	568	2	1	3	260	311	571	1
1.519	1.524	3.043	76	23	99	28	9	37	1.415	1.492	2.907	25	19	44	1.440	1.511	2.951	2
205	204	409	11	2	13	5	2	7	189	200	389	—	3	3	189	203	392	3
639	639	1.278	63	25	88	31	43	74	545	571	1.116	10	7	17	555	578	1.133	4
1.217	1.436	2.653	92	27	119	41	27	68	1.084	1.382	2.466	26	81	107	1.110	1.463	2.573	5
193	201	394	7	10	17	24	5	29	162	186	348	1	3	4	163	189	352	6
1.693	1.718	3.411	87	19	106	229	58	287	1.377	1.641	3.018	14	15	29	1.391	1.656	3.047	7
755	769	1.524	18	4	22	71	44	115	666	721	1.387	1	5	6	667	726	1.393	8
1.335	1.398	2.733	117	72	189	11	18	29	1.207	1.308	2.515	133	41	174	1.340	1.349	2.689	9
911	881	1.792	75	23	98	133	22	155	703	836	1.539	23	24	47	726	860	1.586	10
540	561	1.101	15	15	30	22	10	32	503	536	1.039	213	11	224	716	547	1.263	11
800	873	1.673	100	66	166	32	24	56	668	783	1.451	132	31	163	800	814	1.614	12
653	645	1.298	82	10	92	20	19	39	551	616	1.167	1	4	5	552	620	1.172	13
600	574	1.174	40	8	48	62	23	85	498	543	1.041	3	5	8	501	548	1.049	14
812	805	1.617	41	13	54	51	47	98	720	745	1.465	5	8	13	725	753	1.478	15
234	214	448	12	2	14	14	12	26	208	200	408	3	4	7	211	204	415	16
374	380	754	76	62	138	26	14	40	272	304	576	6	8	14	278	312	590	17
2.914	3.124	6.038	153	98	251	71	75	146	2.690	2.951	5.641	134	63	197	2.824	3.014	5.838	18
1.262	1.202	2.464	48	36	84	70	34	104	1.144	1.132	2.276	26	10	36	1.170	1.142	2.312	19
911	908	1.819	65	38	103	34	28	62	812	842	1.654	14	14	28	826	856	1.682	20
294	302	596	14	17	31	17	9	26	263	276	539	5	2	7	268	278	546	21
757	892	1.649	64	44	108	22	10	32	671	838	1.509	13	13	26	684	851	1.535	22
735	786	1.521	82	23	105	61	31	92	592	732	1.324	80	5	85	672	737	1.409	23
1.606	1.588	3.194	86	45	131	134	41	175	1.386	1.502	2.888	136	171	307	1.522	1.673	3.195	24
213	278	491	10	2	12	—	—	—	203	276	479	3	1	4	206	277	483	25
968	1.042	2.010	37	30	67	17	16	33	914	996	1.910	24	20	44	938	1.016	1.954	26
911	783	1.694	38	23	61	37	29	66	836	731	1.567	180	84	264	1.016	815	1.831	27
305	291	596	12	2	14	15	—	15	278	289	567	2	1	3	280	290	570	28
617	656	1.273	33	18	51	79	33	112	505	605	1.110	7	11	18	512	616	1.128	29
422	421	843	25	5	30	32	17	49	365	399	764	68	4	72	433	403	836	30
690	686	1.376	166	186	352	40	19	59	484	481	965	12	4	16	496	485	981	31
744	800	1.544	25	5	30	5	3	8	714	792	1.506	38	13	51	752	805	1.557	32
2.194	2.301	4.495	120	57	177	187	23	210	1.887	2.221	4.108	29	16	45	1.916	2.237	4.153	33
1.095	1.194	2.289	84	54	138	60	22	82	951	1.118	2.069	16	10	26	967	1.128	2.095	34
270	263	533	55	50	105	4	4	8	211	209	420	105	28	133	316	237	553	35
741	795	1.536	35	24	59	31	21	52	675	750	1.425	10	4	14	685	754	1.439	36
873	841	1.714	25	18	43	109	75	184	739	748	1.487	18	2	20	757	750	1.507	37
390	447	837	26	21	47	8	3	11	356	423	779	3	42	45	359	465	824	38

Segue: TAV. 1 — Superficie territoriale e densità - Popolazione per sesso: residente, per specie di località

N. d'or- dine	C O M U N I	Superficie territoriale ha	Densità ab./km ²	P O P O L A Z I O N E								
				nei centri			nei nuclei			nelle case sparse		
				M	F	MF	M	F	MF	M	F	MF
39	Mantello	369	141	215	213	428	44	50	94	—	—	—
40	Mazzo di Valtellina	1.543	68	275	300	575	208	210	418	29	30	59
41	Mello	1.177	110	566	607	1.173	61	66	127	—	—	—
42	Menarola (a)	1.476	18	46	48	94	69	92	161	8	8	16
43	Mese	417	206	112	131	243	221	301	522	50	44	94
44	Montagna in Valtellina	4.860	50	819	850	1.669	334	313	647	69	67	136
45	Morbegno	1.568	431	2.574	2.942	5.516	450	458	908	168	160	328
46	Novate Mezzola	9.984	16	787	812	1.599	9	9	18	8	11	19
47	Pedesina	625	25	74	80	154	—	—	—	—	—	—
48	Piantedo	674	120	303	304	607	24	33	57	71	72	143
49	Piateda	7.100	34	575	534	1.109	585	511	1.096	111	106	217
50	Piuro	8.552	21	781	797	1.578	111	118	229	8	8	16
51	Poggiridenti	293	395	364	384	748	147	146	293	60	56	116
52	Ponte in Valtellina	6.948	45	1.323	1.312	2.635	257	243	500	7	10	17
53	Postalèsio	1.060	55	217	216	433	56	51	107	20	25	45
54	Prata Camporàccio	2.792	57	435	428	863	191	200	391	163	166	329
55	Rasura	553	81	224	224	448	—	—	—	—	—	—
56	Rògolo	1.300	34	224	213	437	—	—	—	—	—	—
57	Samòlaco	4.523	51	603	622	1.225	393	415	808	138	141	279
58	San Giacomo Filippo	6.175	20	303	308	611	260	280	540	29	26	55
59	Sèrnio	958	59	172	200	372	91	106	197	—	—	—
60	Sòndalo	9.608	50	1.654	1.863	3.517	411	625	1.036	127	126	253
61	Sòndrio	2.043	717	6.227	6.981	13.208	614	701	1.315	61	59	120
62	Spriana	819	95	62	72	134	326	309	635	5	4	9
63	Talamona	2.124	148	761	851	1.612	733	723	1.456	41	41	82
64	Tàrtano	4.741	26	216	210	426	314	318	632	72	81	153
65	Tèglio	(b) 11.839	49	1.120	1.136	2.256	1.520	1.396	2.916	366	320	686
66	Tirano	3.247	217	3.017	3.356	6.373	329	311	640	25	18	43
67	Torre di Santa Maria	4.549	27	167	203	370	395	386	781	46	50	96
68	Tovo di Sant'Àgata	1.102	36	170	165	335	27	30	57	3	2	5
69	Traona	623	217	359	427	786	276	279	555	7	5	12
70	Tresivio	1.503	123	444	453	897	370	442	812	69	77	146
71	Valdidentro	24.441	11	929	839	1.768	358	295	653	187	181	368
72	Valdisotto	8.838	31	711	705	1.416	445	489	934	167	188	355
73	Valfurva	21.525	10	795	837	1.632	259	237	496	—	—	—
74	Val Màsino	11.554	10	454	473	927	110	122	232	8	9	17
75	Vercèia	1.147	82	437	467	904	14	22	36	—	—	—
76	Vèrvio	1.255	67	97	97	194	309	285	594	30	23	53
77	Villa di Chiavenna	3.272	40	509	504	1.013	157	131	288	8	11	19
78	Villa di Tirano	2.460	134	904	888	1.792	646	633	1.279	126	99	225
	Provincia	321.220	48	55.633	58.770	114.403	15.991	16.199	32.190	3.510	3.390	6.900

(a) Vedi comune di Gordona per territorio in contestazione. — (b) Di cui ha 469 per territorio in contestazione con il comune di Aprica.

abitata; residente temporaneamente assente, per luogo di presenza; presente, per carattere della dimora

RESIDENTE									POPOLAZIONE PRESENTE									N. d'or- dine
TOTALE			temporaneamente assente che si trovava						con dimora						TOTALE			
			in comune diverso da quello di residenza			all'estero			abituale (residente)			temporanea (non residente)						
M	F	MF	M	F	MF	M	F	MF	M	F	MF	M	F	MF	M	F	MF	
259	263	522	15	6	21	12	6	18	232	251	483	4	13	17	236	264	500	39
512	540	1.052	26	11	37	23	22	45	463	507	970	13	8	21	476	515	991	40
627	673	1.300	44	42	86	11	3	14	572	628	1.200	2	3	5	574	631	1.205	41
123	148	271	19	11	30	1	2	3	103	135	238	5	—	5	108	135	243	42
383	476	859	13	24	37	8	18	26	362	434	796	16	62	78	378	496	874	43
1.222	1.230	2.452	112	66	178	44	50	94	1.066	1.114	2.180	17	15	32	1.083	1.129	2.212	44
3.192	3.560	6.752	208	111	319	86	83	169	2.898	3.366	6.264	99	127	226	2.997	3.493	6.490	45
804	832	1.636	38	18	56	36	20	56	730	794	1.524	26	7	33	756	801	1.557	46
74	80	154	16	9	25	10	6	16	48	65	113	—	—	—	48	65	113	47
398	409	807	15	8	23	15	12	27	368	389	757	27	27	54	395	416	811	48
1.271	1.151	2.422	117	27	144	24	11	35	1.130	1.113	2.243	8	12	20	1.138	1.125	2.263	49
900	923	1.823	69	23	92	53	53	106	778	847	1.625	19	27	46	797	874	1.671	50
571	586	1.157	26	36	62	16	20	36	529	530	1.059	53	51	104	582	581	1.163	51
1.587	1.565	3.152	100	46	146	64	59	123	1.423	1.460	2.883	13	15	28	1.436	1.475	2.911	52
293	292	585	17	—	17	23	14	37	253	278	531	2	3	5	255	281	536	53
789	794	1.583	43	28	71	12	7	19	734	759	1.493	38	27	65	772	786	1.558	54
224	224	448	9	8	17	22	14	36	193	202	395	2	1	3	195	203	398	55
224	213	437	11	8	19	2	3	5	211	202	413	1	4	5	212	206	418	56
1.134	1.178	2.312	48	14	62	25	8	33	1.061	1.156	2.217	35	36	71	1.096	1.192	2.288	57
592	614	1.206	74	26	100	63	32	95	455	556	1.011	17	17	34	472	573	1.045	58
263	306	569	14	9	23	10	13	23	239	284	523	3	2	5	242	286	528	59
2.192	2.614	4.806	144	111	255	7	4	11	2.041	2.499	4.540	2774	914	3.688	4.815	3.413	8.228	60
6.902	7.741	14.643	377	202	579	58	39	97	6.467	7.500	13.967	618	408	1.026	7.085	7.908	14.993	61
393	385	778	32	6	38	17	21	38	344	358	702	6	4	10	350	362	712	62
1.535	1.615	3.150	118	49	167	199	82	281	1.218	1.484	2.702	14	19	33	1.232	1.503	2.735	63
602	609	1.211	56	24	80	18	7	25	528	578	1.106	1	1	2	529	579	1.108	64
3.006	2.852	5.858	153	52	205	182	129	311	2.671	2.671	5.342	48	45	93	2.719	2.716	5.435	65
3.371	3.685	7.056	206	126	332	55	63	118	3.110	3.496	6.606	166	88	254	3.276	3.584	6.860	66
608	639	1.247	42	27	69	16	5	21	550	607	1.157	8	5	13	558	612	1.170	67
200	197	397	5	7	12	2	8	10	193	182	375	4	4	8	197	186	383	68
642	711	1.353	40	14	54	23	25	48	579	672	1.251	12	15	27	591	687	1.278	69
883	972	1.855	50	63	113	42	23	65	791	886	1.677	500	268	768	1.291	1.154	2.445	70
1.474	1.315	2.789	74	15	89	98	73	171	1.302	1.227	2.529	84	4	88	1.386	1.231	2.617	71
1.323	1.382	2.705	84	35	119	76	42	118	1.163	1.305	2.468	19	17	36	1.182	1.322	2.504	72
1.054	1.074	2.128	42	14	56	8	25	33	1.004	1.035	2.039	130	12	142	1.134	1.047	2.181	73
572	604	1.176	57	39	96	14	18	32	501	547	1.048	5	4	9	506	551	1.057	74
451	489	940	11	4	15	23	7	30	417	478	895	4	12	16	421	490	911	75
436	405	841	31	18	49	44	18	62	361	369	730	6	3	9	367	372	739	76
674	646	1.320	41	28	69	12	14	26	621	604	1.225	17	1	18	638	605	1.243	77
1.676	1.620	3.296	66	53	119	61	53	114	1.549	1.514	3.063	14	21	35	1.563	1.535	3.098	78
75.134	78.359	153.493	4.826	2.603	7.429	3.348	1.989	5.337	66.960	73.767	140.727	6.351	3.090	9.441	73.311	76.857	150.168	

TAV. 2 — Altitudine e popolazione residente dei comuni, delle frazioni geografiche e delle località abitate

COMUNI FRAZIONI GEOGRAFICHE LOCALITÀ ABITATE	Alti- tudine m	Popo- lazione residente	COMUNI FRAZIONI GEOGRAFICHE LOCALITÀ ABITATE	Alti- tudine m	Popo- lazione residente	COMUNI FRAZIONI GEOGRAFICHE LOCALITÀ ABITATE	Alti- tudine m	Popo- lazione residente
ALBAREDO PER SAN MARCO	2431	631	Gaggio	570	215	BORMIO	3465	2.733
	573		San Giuseppe	645	22		1152	
	1881		San Lúcio	491	24	BORMIO	2800	2.733
ALBAREDO PER SAN MARCO	573	631	Case sparse	—	35		1152	
Albaredo per San Marco ^(a)	898	631	BIOLO	1705	564	Bormio *	1225	2.687
Case sparse	—	—		365		Case sparse	—	46
MONTE PEDENA (b)	2431	—	Biolo	608	300	PUNTA DEL CHIDO (b)	3465	—
	860	—	Piazzalunga	676	135		1460	—
ALBOSÀGGIA	2573	3.043	Pioda	694	106	BÜGLIO IN MONTE	3678	1.792
	280		Ponte Baffo (d)	571	8		262	
ALBOSÀGGIA	1700	3.043	Scheneno (e)	510	3		2149	1.306
	280		Case sparse	—	12		430	
Albosàggia *	484	358	MÀSINO	601	594	Bügljo in Monte *	577	1.306
Mòia	409	401		258		Case sparse	—	—
Torchione	352	432	Màsino - Pilasco (f)	290	459	CORNI BRUCIATI (b)	3678	—
Varola	310	235	Centrale	296	19		1700	—
Barbagli	338	51	Stazione di Ardenno-Màsino	265	105		601	486
Bordighi	336	111	Case sparse	—	11	VILLAPINTA	262	
Boscacci	316	102	BEMA	2156	394	Villapinta	325	355
Bruna	373	49		344		Ronco	295	131
Ca' Berardi	389	129	BEMA	1750	394	Case sparse	—	—
Carassali	528	43		344		CAIOLO	2663	1.101
Carbonera	455	63	Bema *	800	389		278	
Casello	474	107	Case sparse	—	5	CAIOLO	2025	526
Coltra	328	62	MONTE VERRÒBBIO (b)	2156	—		279	
Dosso	503	62		933		Caiole *	335	523
Dottori	294	103	BERBENNO DI VALTELLI- NA	3114	3.411	Case sparse	—	3
Gaggioli	462	69		258		GIÀCOMI	1900	575
Giugni	414	53	BERBENNO DI VALTELLINA	2230	1.307		278	
Lazzaretto	363	44		262		Giàcomi	360	243
Marini	319	57	Berbenno di Valtellina *	370	649	Brati	502	26
Pedruzzi	350	49	Regoledo	490	353	Palù	300	68
Piavanini	320	88	Foppa	422	66	Papa	500	67
Poratti	318	54	Stazione di San Pietro-Berbenno	271	119	Pedrini	425	39
Porto	327	103	Case sparse	—	120	San Bernardo	518	71
Pressi	385	35	MONASTERO	2200	843	Sulgina	321	30
Rossi	410	52		258		Case sparse	—	31
Segrada	384	131	MONASTERO	2200	843	LAGO DI PUBLINO (g)	2116	—
Case sparse	—	—		258			2663	—
PIZZO CAMPÀGGIO (b)	2573	—	Maròggia	435	207	MONTE MASONI (b)	1464	—
	1700	—	Monastero	660	280		3163	1.673
ÀNDALO VALTELLINO	2259	409	Pedemonte	285	292	CAMPDOLCINO	1056	
	205		Case sparse	—	64		2160	1.031
ÀNDALO VALTELLINO	600	409	MONTI CALDENNO - VIGNONE (b)	3114	—	Campodolcino *	1071	549
	205			1607		Pietra	1062	158
Àndalo Valtellino *	229	409	POLÀGGIA	1975	1.261	Prestone	1065	288
Case sparse	—	—		273		Case sparse	—	36
AVERT - STAVELLO (b)	2259	—	Polàggia	437	1.245	FRACISCIO	1880	246
	350	—	Case sparse	—	16		1263	
APRICA (c)	2576	1.278	BIANZONE	2435	1.524	Fraciscio	1341	246
	695			385		Case sparse	—	—
APRICA	1945	1.278	BIANZONE	1652	1.524	MOTTA	1949	56
	695			385			1386	
Madonna	1115	376	Bianzone *	444	965	Motta di Sotto	1725	56
Mavigna *	1180	343	Prada-Palada	581	123	Case sparse	—	—
San Pietro	1181	343	Case sparse	—	436	PIZZO QUADRO (b)	3013	—
Belvedere	945	20	MONTE CANCANO (b)	2435	—		1250	—
Liscedo	941	116		1850				
Liscidini	1056	80						
Case sparse	—	—						
MONTE PALABIONE (b)	2576	—						
	1413	—						
ARDENNO	2000	2.653						
	258							
ARDENNO	2000	1.495						
	264							
Ardenno *	266	1.199						

(a) Centro diviso con il comune di Morbegno. — (b) Frazione speciale: montagna disabitata. — (c) Vedi comune di Tèglio per territorio in contestazione. — (d) Nucleo speciale: osteria. — (e) Nucleo speciale: chiesa. — (f) Centro diviso con il comune di Dazio. — (g) Frazione speciale: lago.

Segue: TAV. 2 — Altitudine e popolazione residente dei comuni, delle frazioni geografiche e delle località abitate

COMUNI FRAZIONI GEOGRAFICHE LOCALITÀ ABITATE	Alti- tudine m	Popo- lazione residente	COMUNI FRAZIONI GEOGRAFICHE LOCALITÀ ABITATE	Alti- tudine m	Popo- lazione residente	COMUNI FRAZIONI GEOGRAFICHE LOCALITÀ ABITATE	Alti- tudine m	Popo- lazione residente
PIZZO STELLA (a)	3163 1530	—	MONTE BOCCO (a)	2490 1400	—	LAGHI (b)	2738 1921	—
STARLÈGGIA	1980 1080	340	PIATTA	2000 550	434	MONTE DISGRÀZIA (a)	3678 1482	—
Starlèggia	1560	232	Gatti	750	112	CHIURO	3248 351	1.819
Ca' de Luc	1475	37	Piatta	700	145	CASTIONE	1900 400	690
Splughetta	1361	71	Barboni	982	63	Castione	590	400
Case sparse	—	—	Bonetti	725	56	Contrada Fancoli	532	94
CASPÒGGIO	2686 840	1.298	Mangialdo	882	58	Contrada la Valle	627	57
CASPÒGGIO	1925 840	1.298	Case sparse	—	—	Contrada Maffina	662	49
Caspòggio *	1098	1.090	CEDRASCO	2620 273	448	Contrada Màrtori	575	25
Albertazzi	985	84	CEDRASCO	1717 273	448	San Bartolomeo (c)	495	3
Burri	1030	15	Cedrasco *	287	448	Case sparse	—	62
Sant'Elisabetta	1190	109	Case sparse	—	—	CHIURO	475 351	1.129
Case sparse	—	—	MONTE CORNO STELLA (a)	2620 948	—	Casacce (d)	378	152
MONTE PALINO (a)	2686 1800	—	CERCINO	2185 208	754	Chiuro *	390	935
CASTELLO DELL'ÀCQUA	1980 320	1.174	CERCINO	1675 420	552	Case sparse	—	42
CASTELLO DELL'ÀCQUA	1900 353	615	Cercino *	526	470	PUNTA VICIMA (a)	3248 1155	—
Castello dell'Àcqua *	664	48	Siro	467	82	CINO	2143 325	596
Bonalli	866	37	Case sparse	—	—	CINO	1650 325	596
Casa del Piano	376	40	MONTE BRUSADA (a)	2185 1500	—	Cino *	504	590
Case di Sotto	809	60	PIUSSOGNO	420 208	202	Case sparse	—	6
Ca' Verina	600	59	Piussogno	221	156	MONTE BRUSADA (a)	2143 1200	—
Colombini	490	20	Piesso	317	25	CIVO	2845 237	1.649
Curtini	445	26	Case sparse	—	21	CASPANO	1925 470	539
Gabrielli	565	44	CHIAVENNA	2455 293	6.038	Caspano	875	196
Gianni	865	23	CHIAVENNA	1200 293	5.944	Cadelpicco	796	181
Iada	428	23	Bette	361	572	Cadelsasso	747	78
Mercantin	630	20	Campedello	403	236	Regolido	536	48
Ràina	465	36	Chiavenna *	333	4.598	Case sparse	—	36
Romana	478	32	Pianazzola	635	227	CEVO	1648 510	246
Viscenzatti	848	25	Raschi	313	192	Cevo	660	246
Case sparse	—	122	San Carlo I	402	43	Case sparse	—	—
CAVALLARO	1100 354	350	San Carlo II	374	76	CIMA DEL DESÈNIGO (a)	2845 1400	—
Cavallaro	377	69	Case sparse	—	—	RONCÀGLIA DI SOPRA	1750 237	864
Cortivo	560	78	PIZZO ALTO (a)	2455 934	—	Civo	743	259
Ferrari	665	23	USCHIONE	1675 553	94	Roncàglia di Sopra	887	161
La Palosa	675	43	Uschione	832	94	Santa Croce	447	19
Le Pile	511	29	Case sparse	—	—	Serone *	719	42
Nesina	575	30	CHIESA IN VALMALENCO	3678 916	2.464	Chempo	808	94
Pola	660	31	CHIESA IN VALMALENCO	2323 916	2.464	Naguarido	744	58
Case sparse	—	47	Chiesa in Valmalenco *	960	1.126	Roncàglia di Sotto	867	149
LUVIERA	984 320	209	Olivi	966	213	Vallate	697	45
Luviera	745	129	Primolo	1274	301	Case sparse	—	37
Bruga	470	40	Costi Battàini	1031	323			
Ponte Baghetto	352	35	Curlo	1010	372			
Case sparse	—	5	Pedrotti	1044	68			
MONTE PIAZZOLA (a)	1980 1187	—	Case sparse	—	61			
CASTIONE ANDEVENNO	2490 278	1.617						
CASTIONE ANDEVENNO	2000 278	1.183						
Castione Andevenno *	468	478						
Andevenno	315	65						
Balzarro	357	154						
Bèttoli	430	66						
Grigioni	431	37						
Moroni	530	140						
Vèndolo	475	120						
Case sparse	—	123						

(a) Frazione speciale: montagna disabitata. — (b) Frazione speciale: lago Palù e minori. — (c) Nucleo speciale: chiesa. — (d) Centro diviso con il comune di Ponte in Valtellina.

Segue: TAV. 2 — Altitudine e popolazione residente dei comuni, delle frazioni geografiche e delle località abitate

COMUNI FRAZIONI GEOGRAFICHE LOCALITÀ ABITATE	Alti- tudine m	Popo- lazione residente	COMUNI FRAZIONI GEOGRAFICHE LOCALITÀ ABITATE	Alti- tudine m	Popo- lazione residente	COMUNI FRAZIONI GEOGRAFICHE LOCALITÀ ABITATE	Alti- tudine m	Popo- lazione residente
COLORINA	2391 260	1.521	PILASCO	900 263	117	SELVETTA	1950 266	309
COLORINA	1845 272	715	Pilasco - Màsino (c)	290	101	Selvetta (f)	278	247
Colorina *	302	470	Case sparse	—	16	Alfaedo (g)	803	13
Bocchetti	326	102	DELÈBIO	2609 201	2.010	Alprato	591	41
Pòira	294	140	DELÈBIO	1300 201	1.850	Case sparse	—	8
Case sparse	—	3	Delèbio *	218	1.840	SIRTA	1375 260	838
PIZZO DI PRÉSIO (a)	2391 1011	—	Case sparse	—	10	Sirta *	289	644
RÒDOLO	1950 260	402	MONTE LEGNONE (a)	2609 600	—	Lavisolo	461	21
Ròdolo	685	83	TAVANI	926 201	160	Sostila	821	57
Selvetta (b)	278	76	Tavani - Piantedo (d)	215	124	Case sparse	—	116
San Giacomo	272	26	Poncina	210	36	FUSINE	2524 271	843
Case sparse	—	217	Case sparse	—	—	FUSINE	1768 271	843
VALLE	1550 267	404	DUBINO	1675 199	1.694	Fusine *	285	794
Valle	295	404	DUBINO	1425 201	1.163	Gherbiscione	272	30
Case sparse	—	—	Dubino *	223	807	Valmadre (h)	1195	8
CÒSIO VALTELLINO	2267 207	3.194	Dosso	223	82	Case sparse	—	11
CÒSIO	1749 208	452	Mezzomànico	234	96	MONTE SELERON (a)	2524 770	—
Còsio	225	446	Monastero	265	178	GEROLA ALTA	2554 667	1.376
Case sparse	—	6	Case sparse	—	—	GEROLA ALTA	2050 667	1.376
MELLAROLO	1600 440	204	NUOVO OLÓNIO	1675 199	531	Gerola Alta *	1050	439
Mellarolo	750	181	Nuovo Olònio	201	392	Case di Sopra	1298	78
Dosso	677	23	Casello 7	200	30	Castello	1207	230
Case sparse	—	—	Case Poncini	200	29	Fenille	1238	163
PIAGNO	1130 207	147	Cresciasca	204	53	Foppa	1105	45
Piagno	220	145	Spinida	300	27	Laveggiolo	1471	77
Case sparse	—	2	Case sparse	—	—	Nasòncio	1065	111
PIZZO OLANO (a)	2267 1334	—	FAEDO VALTELLINO	1600 290	596	Ravizze	1209	117
REGOLEDO	680 212	1.938	FAEDO	1400 290	596	Valle	1000	114
Regoledo *	231	1.885	San Carlo *	557	220	Case sparse	—	2
Brugo	218	52	Balsarini	441	45	LAGHI (i)	2256 1764	—
Case sparse	—	1	Feruda	354	128	PIZZO DEI TRE SIGNORI (a)	2554 1146	—
SACCO	1600 300	453	Martini	564	31	GORDONA	2576 219	1.544
Sacco	700	453	Ronchi	383	29	COLOREDO	475 280	363
Case sparse	—	—	Scenini	466	112	Coloredo	329	363
DÀZIO	916 263	491	Case sparse	—	31	Case sparse	—	—
DÀZIO	916 300	374	MONTE DOSSO DELLA CROCE (a)	1600 880	—	FRACÍSCIO (l)	1875 900	—
Dàzio *	568	348	FÒRCOLA	2470 260	1.213	GORDONA	1880 219	1.181
Reverso	593	26	CA' - SOMVALLE (e)	1950 746	126	Gordona *	283	1.163
Case sparse	—	—	Ca'	1080	47	Case sparse	—	18
PIZZO GERLO (a)	—	—	Somvalle	1082	72	PIZZO CAVREGASCO (a)	2576 915	—
	—	—	Case sparse	—	7	GRÒSIO	3374 620	4.495
	—	—	PIZZO GERLO (a)	2470 1300	—	CIMA VIOLA (a)	3374 1630	—
	—	—		—	—	GRÒSIO	2260 620	4.495
	—	—		—	—	Gròsio *	656	2.791

(a) Frazione speciale: montagna disabitata. — (b) Centro diviso con il comune di Fòrcola. — (c) Centro diviso con il comune di Ardenno. — (d) Centro diviso con il comune di Piantedo. — (e) Frazione speciale: territorio gravitante sul comune di Tartano. — (f) Centro diviso con il comune di Colorina. — (g) Nucleo speciale: chiesa. — (h) Nucleo speciale montano. — (i) Frazione speciale: lago dell'Interno e minori. — (l) Frazione speciale: territorio in contestazione con il comune di Menarola.

Segue: TAV. 2 — *Altitudine e popolazione residente dei comuni, delle frazioni geografiche e delle località abitate*

COMUNI FRAZIONI GEOGRAFICHE LOCALITÀ ABITATE	Altitudine <i>m</i>	Popolazione residente	COMUNI FRAZIONI GEOGRAFICHE LOCALITÀ ABITATE	Altitudine <i>m</i>	Popolazione residente	COMUNI FRAZIONI GEOGRAFICHE LOCALITÀ ABITATE	Altitudine <i>m</i>	Popolazione residente
Ravoledo	864	919	LIVIGNO	3302	1.714	MELLO	1752	1.300
Tiolo	768	346		1693			380	
Vernuga	715	269	LIVIGNO	2500	1.271	Mello *	681	1.173
Carlot	716	58		1693		Bernedo	654	62
Centrale Roasco (a)	827	9	Livigno *	1816	1.080	Il Castello	537	65
San Giacomo	1054	28	Campaccio	1826	39	Case sparse	—	—
Somtiolo (b)	825	17	Case sparse	—	152			
Case sparse	—	58						
LAGHI (c)	2579	—	MONTE FOPEL (d)	3126	—	MENAROLA (h)	2674	271
	2186			1746			400	
MONTE SEROTTINI (d)	2967	—	MONTE GALLO (d)	3140	—	MENAROLA	1950	271
	1680			1795			400	
GROSOTTO	2839	2.289	MONTE VAGO (d)	3302	—	Foppo	983	94
	564			1991		Bortolotto	425	28
GROSOTTO	2095	2.289	TREPALLE	2429	443	Castanedi	784	26
	564			1906		Gradesella * (i)	720	19
Grosotto *	610	2.160	Trepalle	2079	15	Motto	500	31
Roncale	927	25	Bàite	2115	26	Voga	1057	57
San Martino	735	67	Case di Vallaccia (g)	2106	11	Case sparse	—	16
Case sparse	—	37	Dorne	2006	30			
MONTE TREVESINA (d)	2839	—	Le Pale	2100	40	PIZZO DELLA FÒRCOLA (d)	2674	—
	1508		Passo di Foscagno (g)	2291	5		1455	
PIZZO DI VARÀDEGA (d)	2371	—	Somarin	2024	25			
	1700		Case sparse	—	291	MESE	900	859
ISOLATO	3279	533	LÒVERO	2731	837		253	
	1237			507		MESE	900	859
ISOLA	2220	134	LÒVERO	2235	837		253	
	1237			507		San Vittore *	274	243
Ìsola	1268	85	Lòvero *	515	763	Cappella Grande	279	141
Case Gossi	1300	48	Santa Maria Maddalena	515	74	Madonna delle Grazie	386	49
Case sparse	—	1	Case sparse	—	—	Motto	357	27
LAGHI (e)	2432	—	MONTE MASÙCCIO (d)	2731	—	Piatti	313	93
	1901			1700		Scandolera	329	212
MONTESPUGA	2221	31	MANTELLA	1325	522	Case sparse	—	94
	1908			207		MONTAGNA IN VALTEL- LINA	3323	2.452
Montespluga	1908	31	Mantello *	207	522		288	
Case sparse	—	—	Perzónico	211	428	MONTAGNA IN VALTELLINA	2043	2.452
PIANAZZO	2250	368	Pusterla (f)	220	80		288	
	1262		Case sparse	300	14	Madonnina	556	554
Madèsimo	1560	234	MAZZO DI VALTELLINA	2768	1.052	Montagna in Valtellina *	567	850
Pianazzo *	1399	116		507		Paini	622	265
Cantoniera di Teggate (f)	1679	4	MAZZO DI VALTELLINA	1965	1.052	Campagna	435	93
Stuetta (f)	1874	4		507		Castaldo	558	174
Case sparse	—	10	Mazzo di Valtellina *	552	575	Farina	625	36
PIZZO DI EMET (d)	3210	—	Ca' del Papa	577	55	Perlungo	925	110
	1710		Calunghe	575	30	Piano	290	68
PIZZO TAMBO (d)	3279	—	Paruscì	545	16	Vervio	667	119
	1510		Pedenali	570	44	Zoia	904	47
LANZADA	4021	1.536	Ronchiraldo	675	21	Case sparse	—	136
	950		Sparso	537	69	PIZZO SCALINO (d)	3323	—
LANZADA	2651	1.536	Valle di Sotto	556	50		1147	
	950		Vione	624	133	MORBEGNO	1745	6.752
Ganda	982	286	Case sparse	—	59		220	
Lanzada *	983	592	MONTE CAMPIANO (d)	2768	—	CAMPOVICO	913	905
Tornadri - Vetto	1076	643		1718			224	
Case sparse	—	15	MONTE DEL CALORE (d)	2409	—	Campovico	235	331
MONTE BERNINA (d)	4021	—		1852		Desco	290	130
	1900		MELLO	2640	1.300	Paniga	241	269
				380		Cermeledo (f)	461	11
			CIMA MALVEDELLO (d)	2640	—	Torchi Bianchi	347	40
				1500		Case sparse	—	124
						MORBEGNO	1525	5.703
							220	
						Morbegno *	262	4.642
						Beata Vergine Assunta	235	34
						Botta	236	426
						Case Serta	230	104

(a) Nucleo speciale: centrale elettrica. — (b) Nucleo diviso con il comune di Sondalo. — (c) Frazione speciale: Lago Negro e minori. — (d) Frazione speciale: montagna disabitata. — (e) Frazione speciale: lago di Montespluga e minori. — (f) Nucleo speciale: chiesa. — (g) Nucleo speciale montano. — (h) Vedi comune di Gordona per territorio in contestazione. — (i) Nucleo speciale: casa comunale.

Segue: TAV. 2 — *Altitudine e popolazione residente dei comuni, delle frazioni geografiche e delle località abitate*

COMUNI FRAZIONI GEOGRAFICHE LOCALITÀ ABITATE	Altitudine m	Popolazione residente	COMUNI FRAZIONI GEOGRAFICHE LOCALITÀ ABITATE	Altitudine m	Popolazione residente	COMUNI FRAZIONI GEOGRAFICHE LOCALITÀ ABITATE	Altitudine m	Popolazione residente
Ponte di Ganda	228	106	PIATEDA ALTA	2014	379	PONTE IN VALTELLINA	3136	3.152
San Martino	232	40	485		ARIGNA	324	547	
Serta	240	147	Piateda Alta	709	137	1935		
Case sparse	—	204	Àmbria (c)	1325	6	591	547	
VALLE	1745	144	Bessega (c)	804	7	814	194	
Albaredo per San Marco (a)	898	3	Previsdomini	538	94	835	125	
Valle	838	141	Pusterla	544	28	997	10	
Case sparse	—	—	Vedello	1032	28	925	99	
NOVATE MEZZOLA	3137	1.636	Case sparse	—	79	956	63	
CAMPO	1993	468	PIATEDA CENTRO	560	1.558	784	39	
Campo	199	468	295		Case sparse	—	17	
Cola (b)	207	—	Piateda Centro *	304	550	3052	—	
Case sparse	1018	—	Amonini	298	63	1395	—	
CODERA	2107	146	Busteggia	300	313	1727	1.955	
Codera	440	128	Centrale Venina	297	83	400	1.945	
Avedde (c)	825	18	Dosso Piano	330	98	500	1.945	
Case sparse	—	—	Fabbrica	304	32	459	10	
LAGO DI MEZZOLA (d)	199	—	Fiorenza	350	19	Case sparse	—	
NOVATE MEZZOLA	1476	1.022	Pam	425	75	SAZZO	1913	650
Novate Mezzola *	212	1.003	Streppona	320	34	324	236	
Case sparse	—	19	Valbona	330	174	327	236	
PIZZO LIGÒNCIO (e)	3137	—	Case sparse	—	117	378	187	
PEDESINA	2495	154	PIZZO REDORTA (e)	3037	—	452	73	
PEDESINA	662	154	1449		Albareda	800	91	
Pedesina *	1807	154	PIUO	3210	1.823	1041	63	
Case sparse	662	—	370		Case sparse	—	—	
PIZZO ROTONDO (e)	2495	—	BORGONOVO	1878	948	2669	585	
PIANTEDO	2609	807	Borgonovo	390	464	275	585	
MONTE LEGNONE (e)	745	—	Santa Croce	405	350	2669	—	
PIANTEDO	1715	807	Sant'Abbondio	449	119	1072	—	
Piantedo - Tavani * (f)	215	607	Case sparse	—	15	1975	585	
La Veronesa	203	36	LAGHI (i)	2319	—	275	585	
Scalotta	209	21	2043		MONTE COLMA (e)	1072	—	
Case sparse	—	143	2521		POSTALÈSIO	2669	585	
PIATEDA	3037	2.422	1325		Postalèsio *	516	433	
BOFFETTO	1027	485	PROSTO	2000	590	290	21	
Boffetto (g)	325	422	370		Ca' San Giorgio	300	86	
Scamozzi	327	422	Prosto *	382	572	Case sparse	—	45
Case sparse	—	21	Crana (e)	558	17	PRATA CAMPORTÀCCIO	2727	1.583
LAGO DI VENINA (h)	1820	—	Case sparse	—	1	208	1.583	
			SAVOGNO	2090	285	2727	—	
			577		MONTE BELÈNIGA (e)	804	—	
			Savogno	932	192	1930	803	
			Dasile	1032	93	253	520	
			Case sparse	—	—	253	7	
			VAL DI LEI (e)	3210	—	654	61	
			1200		San Cristòforo	389	25	
			POGGIRIDENTI	769	1.157	Case sparse	—	190
			288		SAN CASSIANO	1574	780	
			350		San Cassiano	208	343	
			288		Cascina del Curto (p)	218	9	
			Ca' Mattaboni	300	67	Malaguardia	230	109
			Ca' Conforti	296	86	Poretina di Sopra	219	118
			Ca' Pignotti	289	31	Poretina di Sotto	210	62
			Stazione di Tresivio	303	44	Case sparse	—	139
			Case sparse	—	89	RASURA	2360	448
			POGGIRIDENTI	769	840	450	448	
			300		MONTE ROSETTA (e)	2360	—	
			Poggiridenti *	564	681	1214	—	
			Carmine	480	31	1800	448	
			Fomiatti	480	53	450	448	
			Surana	680	48	Rasura *	800	448
			Case sparse	—	27	Case sparse	—	—

(a) Centro diviso con il Comune omonimo. — (b) Nucleo montano, ora spopolato. — (c) Nucleo speciale: chiesa. — (d) Frazione speciale: parte di lago diviso tra più Comuni. — (e) Frazione speciale: montagna disabitata. — (f) Centro diviso con il comune di Delèbio. — (g) Centro diviso con il comune di Ponte in Valtellina. — (h) Frazione speciale: lago. — (i) Frazione speciale: lago dell'Acqua Fràggia e minori. — (l) Nucleo speciale: centrale elettrica. — (m) Centro diviso con il comune di Piateda. — (n) Centro diviso con il comune di Chiuro. — (o) Nucleo speciale: osteria. — (p) Nucleo diviso con il comune di Sambìaco.

Segue: TAV. 2 — Alitudine e popolazione residente dei comuni, delle frazioni geografiche e delle località abitate

COMUNI FRAZIONI GEOGRAFICHE LOCALITÀ ABITATE	Alti- tudine m	Popo- lazione residente	COMUNI FRAZIONI GEOGRAFICHE LOCALITÀ ABITATE	Alti- tudine m	Popo- lazione residente	COMUNI FRAZIONI GEOGRAFICHE LOCALITÀ ABITATE	Alti- tudine m	Popo- lazione residente
RÒGOLO	2512	437	SAN GIÀCOMO	1550	391	SÒNDRIO	975	13.532
	205			424			280	
PIZZO ROTONDO (a)	2512	—	Dalò	1066	55	Colda	373	285
	600		San Giacomo Filippo *	522	257	Mossini	453	620
RÒGOLO	1620	437	Motta San Guglielmo	590	42	Ponchiera	460	873
	205		Case sparse	—	37	Sant'Anna	547	199
Rògolo *	216	437	SOMMAROVINA	1965	30	Sòndrio *	307	10.561
Case sparse	—	—		355		Ca' Bianca	289	180
SAMÒLACO	2452	2.312	Sommarovina	956	22	Ca' Malenchi	292	23
	199		Case sparse	—	8	Campoledro	365	35
ERA	1925	938	SÈRNIO	2731	569	Centrale Mällero	445	33
	200			475		Colombera	490	123
Era *	236	345	MONTE DELLA COLMA (a)	2144	—	Gualzi	482	105
Casenda	231	199		1038		Maloni	345	71
Fontanedo	279	49	MONTE MASÜCCIO (a)	2731	—	Marzi	442	101
Giavere	204	84		1700		Riatti	474	105
Montenuovo	278	41	SÈRNIO	1929	569	Ronchi	395	91
Nogaredo	234	130		475		Sassella	306	44
Paiedo (b)	886	—	Sèrnio *	632	372	Case sparse	—	83
Piazza	320	20	Biolo	553	117	TRIÀNGIA	2277	587
Ronco	250	23	Valchiosa	552	80		471	
Vigazzolo	214	47	Case sparse	—	—	Triàngia	800	291
Case sparse	—	—	SÒNDALO	3254	4.806	Ligari (b)	1092	—
MOTTO ROTONDO (a)	2452	—		725		Moroni	659	173
	500		CIME REDASCO (a)	3139	—	Pradella di Sopra	740	34
SAN PIETRO	1968	716		1471		Pradella di Sotto	722	53
	202		LE PRESE	1956	1.456	Case sparse	—	16
San Pietro	240	535		930		TRIASSO	700	246
Cascina del Curto (c)	218	2	Frontale	1166	640		287	
Overina	227	45	Le Prese Nuove	954	292	Triasso	500	216
Santa Teresa (b)	965	—	Fumero	1465	221	Stalle	378	23
Case sparse	—	134	Le Prese Vecchie	944	159	Case sparse	—	7
SOMÀGGIA	335	658	Madonna della Biorca	935	69	SPRIANA	2444	778
	199		Verzedo	987	23		504	
Somàggia	208	345	Case sparse	—	52	MONTE FOPPA (a)	2444	—
Basone	241	45	MIGIONDO	1800	166		1475	
Giumello	201	92		725		SPRIANA	1912	778
Riva	201	31	Migiondo	920	148		504	
Case sparse	—	145	Case sparse	—	18	Spriana *	754	134
SAN GIÀCOMO FILIPPO	3163	1.206	MONTE SOBRETТА (a)	3254	—	Bedòglio	926	113
	355			1320		Cucchi	712	131
BACINO DEL TRUZZO (d)	2523	—	SÒNDALO	2123	3.184	Erta	855	29
	2080			822		Marvèggia	837	171
GALLIVÀGGIO	2224	174	Mondadizza	946	496	Mialli	867	44
	699		Sommacolonna	1020	224	Piazzo	1029	30
Lirone	852	76	Sòndalo *	939	1.717	Pörtola	1077	50
Cimaganda	915	68	Abetina	1060	61	Scillironi	657	67
Gallivàggio	796	13	Casa di Cura Vallesana	985	37	Case sparse	—	9
Vhò (e)	930	10	Casa di Riposo Suore	1300	19	TALAMONA	2322	3.150
Case sparse	—	7	Pineta Sortenna	1200	36		238	
OLMO	1800	350	Somtiolo (f)	825	28	MONTE CULINO (a)	2322	—
	615		Taronno	1110	31		1075	
Olmo	1056	134	Villaggio Sanatoriale	1067	352	TALAMONA	2091	3.150
Ca' Bara	1100	55	Case sparse	—	183		238	
Ca' Rusca	1000	93	SÒNDRIO	2277	14.643	Talamona *	285	1.612
Motta d'Olmo	997	65		280		Ca' Ferrè	392	67
Case sparse	—	3	ARQUINO	2277	298	Ca' Giovanni	414	217
PIZZO SAVINO (a)	3026	—		440		Case Barri	271	230
	1540		Arquino	450	163	Case Cerri	311	195
PIZZO STELLA (a)	3163	—	Caparano	510	78	Case Colombini	419	83
	780		Gualtieri	623	43	Case Perlini	375	38
SAN BERNARDO	2063	261	Case sparse	—	14	Case Saracche	380	123
	590		SÒNDRIO	2277	14.643	Cosèggio di Sopra	380	87
San Bernardo	1099	67		280		Cosèggio di Sotto	368	161
Martinone	1200	70	ARQUINO	2277	298	Fermata di Talamona (g)	283	14
Salino	1150	24		440		San Gerolamo	352	241
Scanabecco	1242	100	Arquino	450	163	Case sparse	—	82
Case sparse	—	—	Caparano	510	78			
			Gualtieri	623	43			
			Case sparse	—	14			

(a) Frazione speciale: montagna disabitata. — (b) Nucleo montano, ora spopolato. — (c) Nucleo diviso con il comune di Prata Camportaccio. — (d) Frazione speciale: bacino del Truzzo e piccoli laghi alpini. — (e) Nucleo speciale: chiesa. — (f) Nucleo diviso con il comune di Gròsio. — (g) Nucleo speciale: stazione ferroviaria.

Segue: TAV. 2 — Altitudine e popolazione residente dei comuni, delle frazioni geografiche e delle località abitate

COMUNI FRAZIONI GEOGRAFICHE LOCALITÀ ABITATE	Alti- tudine m	Popo- lazione residente	COMUNI FRAZIONI GEOGRAFICHE LOCALITÀ ABITATE	Alti- tudine m	Popo- lazione residente	COMUNI FRAZIONI GEOGRAFICHE LOCALITÀ ABITATE	Alti- tudine m	Popo- lazione residente
TÀRTANO	2519	1.311	TÈGLIO	1913	2.265	TORRE DI SANTA MARIA	2200	1.247
	270			515			460	
CAMPO	1853	537	Tèglio *	856	1.023	Torre di Santa Maria *	796	370
	406		Branchi	703	121	Basci	830	22
Campo	1049	193	Cordini	798	55	Bianchi	832	39
Bormini	956	51	Dosso	696	26	Cagnoletti	703	129
Cosaggio	1187	20	Frigeri	800	97	Ciapanico	1034	154
Costa	1048	36	Gianoli	589	55	Cristini	832	55
Dosso di Sotto	872	112	Moroni	675	72	Dàgua	1227	44
Ronco	1149	99	Panàggia	836	37	Dosso	949	32
Case sparse	—	26	Salèggio	865	36	Gianni	1400	56
			San Gervasio	610	64	Musci	969	25
CIMA VALLOCCI (a)	2519	—	San Gottardo	716	128	Osteria (e)	655	13
	1102		San Rocco	888	175	Pizzi (c)	1140	14
QUAGELLO (b)	1031	21	Santa Maria	974	125	Sant'Anna (f)	798	12
	270		Sant'Antonio	700	68	Scàia	941	28
Case sparse	—	21	Vangione Inferiore	689	61	Tona	832	21
			Vangione Superiore	700	54	Tornadù	708	67
			Case sparse	—	68	Trema (c)	1375	3
						Zarri	865	67
						Case sparse	—	96
TÀRTANO	2091	653	TRESENTA	745	1.264	TOVO DI SANT'ÀGATA	2449	397
	1060			362			510	
Tàrtano *	1210	233	Tresenda	374	551	CIMA CADÌ (a)	2449	—
Dosso dei Principi	1432	25	Calcarola	396	71		2091	
Fràccia-Càneva	1404	53	Ca' Mòes	367	52	TOVO DI SANT'ÀGATA	2235	397
Gavazzi	1252	35	Cevo	400	22		510	
Piana	1265	73	Corna	386	50	Tovo di Sant'Àgata *	531	335
Pila	1317	28	Crespinedo	378	54	Prestino	531	57
Sant'Antonio	1443	40	Franchesi	527	50	Case sparse	—	5
Tegge	1425	31	Marantelli	375	39			
Valle	1237	29	Sozzi	397	67			
Case sparse	—	106	Case sparse	—	308			
TÈGLIO	2911	5.858	TIRANO	2663	7.056	TRAONA	2281	1.353
	350			409			206	
ALTEVALLI (a)	2911	—	BARUFFINI	1900	594	MONTE SCIESA (a)	2281	—
	1179			598			1485	
CARONA	2100	426	Baruffini	800	367	TRAONA	1825	1.353
	367		Bottiglioli	887	43		206	
Carona	1145	173	Case Alte	875	112	Traona *	252	621
Bondone	1225	43	Parlenti	805	70	Valletta	206	165
Caprinale	934	34	Case sparse	—	2	Casa Mentasti	219	51
Ca' Vespi (c)	1000	16				Casa Pensa	250	53
Foppa (c)	940	5	COLOGNA	800	411	Coffedo	275	111
Làscio	1012	45		525		Isolabella	216	92
Mòia	1084	82	Cologna	609	284	Monucco	375	83
Case sparse	—	28	Contrada di Sotto	556	15	Pianezzo	474	89
			Gilera	665	112	Pòncia	216	58
			Case sparse	—	—	Sant'Apollònia (f)	356	18
						Case sparse	—	12
FRERA E PISA (d)	2655	—	MONTE MASÚCCIO (a)	2663	—	TRESIVIO	3057	1.855
	1340			1575			217	
MONTE BRIONE (a)	2781	—	PÀDRIO (a)	2125	—	CORNA BRUTANA (a)	3057	—
	1260			956			1021	
SAN GIÀCOMO	2110	1.511	RONCAIOLA	1626	237	TRESIVIO	1830	1.855
	350			525			217	
San Giacomo	394	384	Roncaiola	802	113	Sant'Abbòndio	690	402
Camerati-Faccioni	394	73	Bedolle	788	49	Tresivio *	503	495
Ca' Rossini	515	15	Mocchioni	856	36	Alpemugo	1199	46
Caselli	411	24	Piazzo	927	35	Menatti	490	40
Castelvetro	604	134	Case sparse	—	4	Piedo	618	262
Cevo	510	37				Prasomaso	1200	127
Crotti	364	42	TIRANO	2180	5.814	Ròdola	575	64
Gadaldi	584	27		409		Rusconi	585	115
Margatoni	505	78	Tirano *	449	5.609	Santa Casa	534	30
Nigola	378	105	Dosso	485	94	San Tomaso	472	128
Pila	404	91	Trivigno (c)	1737	4	Case sparse	—	146
Poschiavini	623	42	Visoli	448	70			
Possèggia	620	96	Case sparse	—	37	VALDIDENTRO	3439	2.789
San Sebastiano	471	127					1237	
Case sparse	—	236	TORRE DI SANTA MARIA	3648	1.247	CIMA DE' PIAZZI (a)	3439	—
				480			1582	
SAN GIOVANNI	786	392	MONTE FOPPA (a)	2458	—	ISOLÀCCIA	2161	1.298
	367			1459			1304	
San Giovanni	675	125	PIZZO CASSANDRA (a)	3648	—	Isolàccia *	1350	675
Ca' Bottoni	660	25		1554				
Scranzi	684	138						
Villanuova	691	58						
Case sparse	—	46						

(a) Frazione speciale: montagna disabitata. — (b) Frazione speciale: territorio gravitante sul comune di Fòrcola. — (c) Nucleo speciale montano. — (d) Frazione speciale: territorio in contestazione con il comune di Aprica. — (e) Nucleo speciale: osteria. — (f) Nucleo speciale: chiesa.

Segue: TAV. 2 — Alitudine e popolazione residente dei comuni, delle frazioni geografiche e delle località abitate

COMUNI FRAZIONI GEOGRAFICHE LOCALITÀ ABITATE	Alti- tudine m	Popo- lazione residente	COMUNI FRAZIONI GEOGRAFICHE LOCALITÀ ABITATE	Alti- tudine m	Popo- lazione residente	COMUNI FRAZIONI GEOGRAFICHE LOCALITÀ ABITATE	Alti- tudine m	Popo- lazione residente
Pedenosso	1370	321	SANT'ANTONIO MORIGNONE	1825	413	VÈRVIO	2839	841
Centrale Idroelettrica	1325	38		994			507	
Digapoli	1944	13	Sant'Antonio Morignone	1071	97	MONTE MASÜCCIO (b)	2839	—
Pecè	1319	90	Aquilone	1120	44		1670	—
Pian del Vino	1315	97	Morignone	1055	122	VÈRVIO	2150	841
Pradelle	1320	62	Pozz	1085	20		507	
Case sparse	—	—	Tirindrè	1090	42	Vervio *	549	194
			Case sparse	—	88	Bertoli-Colda	629	86
LAGHI (a)	2669	—				Bosca	825	31
	1855	—	VALDISOTTO	1985	664	Ca' Giacomo	575	84
MONTE CORNACCIA (b)	3180	—		1120		Giacomelli	550	49
	1550	—	Valdisotto *	1139	298	Moncecco	560	29
PREMADIO	2600	504	Breno	1130	17	Nova	612	39
	1237		Carpini	1180	26	Roncale	522	55
Premadio	1300	246	Fraccari	1130	42	Sealotti	650	140
Molina	1332	72	Martinelli	1150	38	Torchio	683	23
Seghetto	1300	56	Ponte	1124	31	Tөрchio	567	36
Turripiano	1300	130	Tola	1128	53	Zepoli	675	22
Case sparse	—	—	Valcepina	1352	21	Case sparse	—	53
			Zola	1150	99			
SEMOGO	2350	989	Case sparse	—	39	VILLA DI CHIAVENNA	3107	1.320
	1370		VALFURVA	3859	2.128		508	
Semogo	1370	526		1270		MONTE DROSO (b)	2936	—
San Carlo	1580	95	MONTE SOBRETТА (b)	3296	—		1207	—
Case sparse	—	368		1900		MONTE GALLEGIONE (b)	3107	—
VALDISOTTO	3439	2.705	PUNTA SAN MATTEO (b)	3859	—		1120	—
	994			1527		VILLA	2100	1.320
CIMA DE' PIAZZI (b)	3439	—	SANTA CATERINA	2680	6		508	
	1095	—		1528	6	Ponteggia	630	466
MONTE VALLECETTA (b)	3148	—	Santa Caterina (c)	1738	6	Villa *	633	547
	1200	—	Case sparse	—	—	Canete	726	44
OGA	2020	369	VALFURVA	2232	2.122	Chete	673	106
	1200			1270		Dogana	688	54
Oga	1474	363	Plazzola	1512	175	Giavera	598	26
Case sparse	—	6	San Gottardo	1381	68	San Barnaba	670	58
PIATTA	1953	556	San Nicolò	1319	429	Case sparse	—	19
	1152		Sant'Antonio *	1339	623	VILLA DI TIRANO	2278	3.296
Piatta	1295	390	Terègua	1430	148		381	
Gotròsio	1586	41	Uzza	1307	183	Motta	1506	319
San Pietro	1510	58	Adam	1473	42		381	
Case sparse	—	67	Cadalberto	1638	24	Bonicetti	538	109
PIAZZA	2000	230	Canarèglia	1600	63	Canterana	500	32
	1132		Fantelle	1690	65	Lera	386	35
Piazza	1211	92	Niblogo	1610	157	Case sparse	775	28
Piazza di Dentro	1200	21	Paris	1410	44	SAN LORENZO	1725	2.199
Piazzistolo	1136	30	Plazzaecco	1700	101		395	
Case sparse	—	87	Case sparse	—	—	San Lorenzo *	406	1.037
SANTA LUCIA	2044	252	VAL MÀSINO	3678	1.176	Beltramelli	430	122
	1164			580		Brèbbia	420	26
Santa Lucia	1185	167	CATAEGGIO	2000	1.176	Campagna	419	99
Calòscio di Dentro	1440	31		580		Maranta	435	73
Case sparse	—	54	Cataèggio *	787	596	Novaglioli	440	195
SANTA MARIA MADDALENA	2050	221	San Martino	923	331	Pioda	420	146
	1147		Còrnolo	814	26	Poletta	397	65
Santa Maria Maddalena	1271	9	Filolera	841	187	Ragno	420	134
Fontane	1260	28	Zocca	858	19	Sonvico	446	160
Massaniga	1317	45	Case sparse	—	17	Stazione di Villa di Tirano	400	43
Monte	1620	55	MONTE DISGRÀZIA (b)	3678	—	Valpilasca	540	87
Pressure	1260	25		980		Case sparse	—	12
Tiola	1511	45	VERCÈIA	2050	940	STAZZONA	1701	778
Case sparse	—	14		199			391	
			LAGO DI MEZZOLA (d)	199	—	Stazzona	429	646
						San Bernardo	408	24
			VERCÈIA	2050	940	Santa Cristina (e)	870	10
				199		Case sparse	—	98
			Vercèia *	200	904	VETTA SALARSA (b)	2278	—
			Vico	385	36		1038	
			Case sparse	—	—			

(a) Frazione speciale: laghi di Cancano, di San Giacomo e minori. — (b) Frazione speciale: montagna disabitata. — (c) Centro temporaneo. — (d) Frazione speciale: parte di lago diviso tra più Comuni. — (e) Nucleo speciale: chiesa.

TAV. 3 — Popolazione residente, per sesso e stato civile

N. d'or- dine	C O M U N I	M A S C H I				F E M M I N E				T O T A L E			
		celibi		coniugati (b)	vedovi (c)	nubili		coniugate (b)	vedove (c)	celibi e nubili		coniugati (b)	vedovi (c)
		TOTALE	in età matrimo- niabile (a)			TOTALE	in età matrimo- niabile (a)			TOTALE	in età matrimo- niabile (a)		
1	Albaredo per San Marco	192	76	102	12	195	92	103	27	387	168	205	39
2	Albosaggia	805	341	661	53	678	331	675	171	1.483	672	1.336	224
3	Àndalo Valtellino	105	61	88	12	90	42	90	24	195	103	178	36
4	Aprica	387	176	232	20	336	164	232	71	723	340	464	91
5	Ardenno	707	326	472	38	814	424	484	138	1.521	750	956	176
6	Bema	113	57	70	10	114	52	74	13	227	109	144	23
7	Berbenno di Valtellina	1.011	488	630	52	943	489	638	137	1.954	977	1.268	189
8	Bianzone	428	245	308	19	367	185	316	86	795	430	624	105
9	Bòrmio	806	387	500	29	774	415	509	115	1.580	802	1.009	144
10	Bùglio in Monte	554	235	332	25	472	217	338	71	1.026	452	670	96
11	Caiolo	287	155	236	17	240	115	248	73	527	270	484	90
12	Campodolcino	515	251	255	30	515	260	255	103	1.030	511	510	133
13	Caspoggio	431	172	202	20	385	166	206	54	816	338	408	74
14	Castello dell'Àcqua	363	212	216	21	290	161	222	62	653	373	438	83
15	Castione Andevenno	526	281	268	18	452	253	276	77	978	534	544	95
16	Cedrasco	139	62	85	10	111	60	88	15	250	122	173	25
17	Cercino	225	102	137	12	199	88	139	42	424	190	276	54
18	Chiavenna	1.689	841	1.132	93	1.708	981	1.134	282	3.397	1.822	2.266	375
19	Chiesa in Valmalenco	794	404	435	33	630	313	445	127	1.424	717	880	160
20	Chiuro	527	262	352	32	460	226	369	79	987	488	721	111
21	Cino	166	60	111	17	155	77	113	34	321	137	224	51
22	Civo	434	194	293	30	465	274	318	109	899	468	611	139
23	Colorina	426	184	281	28	421	206	286	79	847	390	567	107
24	Còsio Valtellino	968	471	584	54	825	383	597	166	1.793	854	1.181	220
25	Dàzio	111	54	93	9	147	90	100	31	258	144	193	40
26	Delèbio	563	267	372	33	558	273	378	106	1.121	540	750	139
27	Dubino	550	295	325	36	398	208	326	59	948	503	651	95
28	Faedo Valtellino	176	81	119	10	132	67	123	36	308	148	242	46
29	Fòrcola	381	194	220	16	369	193	223	64	750	387	443	80
30	Fusine	234	130	169	19	217	117	170	34	451	247	339	53
31	Gerola Alta	463	206	207	20	419	225	209	58	882	431	416	78
32	Gordona	462	216	258	24	487	266	264	49	949	482	522	73
33	Gròsio	1.311	593	821	62	1.291	698	828	182	2.602	1.291	1.649	244
34	Grosotto	666	300	375	54	724	411	382	88	1.390	711	757	142
35	Isolato	169	81	90	11	153	74	90	20	322	155	180	31
36	Lanzada	456	193	256	29	465	197	260	70	921	390	516	99
37	Livigno	624	321	227	22	560	313	227	54	1.184	634	454	76
38	Lòvero	215	112	164	11	238	143	172	37	453	255	336	48

(a) Maschi in età da 16 anni in poi; femmine in età da 14 anni in poi, — (b) Compresi i separati legalmente, — (c) Compresi i divorziati.

Segue: Tav. 3 — Popolazione residente, per sesso e stato civile

N. d'or- dine	C O M U N I	M A S C H I				F E M M I N E				T O T A L E			
		celibi		coniugati (b)	vedovi (c)	nubili		conjugate (b)	vedove (c)	celibi e nubili		coniugati (b)	vedovi (c)
		TOTALE	in età matrimo- niabile (a)			TOTALE	in età matrimo- niabile (a)			TOTALE	in età matrimo- niabile (a)		
39	Mantello	132	59	116	11	108	59	124	31	240	118	240	42
40	Mazzo di Valtellina	294	151	199	19	272	151	211	57	566	302	410	76
41	Mello	363	128	239	25	355	142	265	53	718	270	504	78
42	Menarola	79	40	43	1	85	43	45	18	164	83	88	19
43	Mese	230	123	134	19	283	182	135	58	513	305	269	77
44	Montagna in Valtellina	740	355	438	44	652	354	453	125	1.392	709	891	169
45	Morbegno	1.807	878	1.291	94	1.895	1.066	1.314	351	3.702	1.944	2.605	445
46	Novate Mezzola	500	263	271	33	475	243	273	84	975	506	544	117
47	Pedesina	41	21	28	5	44	22	27	9	85	43	55	14
48	Piantedo	258	106	126	14	244	112	128	37	502	218	254	51
49	Piateda	798	398	433	40	614	314	441	96	1.412	712	874	136
50	Piuro	602	316	283	15	560	298	300	63	1.162	614	583	78
51	Poggiridenti	333	139	216	22	298	149	224	64	631	288	440	86
52	Ponte in Valtellina	940	512	588	59	805	447	597	163	1.745	959	1.185	222
53	Postalèsio	165	88	121	7	142	76	125	25	307	164	246	32
54	Prata Camportaccio	484	245	279	26	457	245	284	53	941	490	563	79
55	Rasura	143	54	75	6	129	58	75	20	272	112	150	26
56	Rògolo	119	63	94	11	91	42	99	23	210	105	193	34
57	Samòlaco	731	332	362	41	714	355	366	98	1.445	687	728	139
58	San Giacomo Filippo	375	191	199	18	360	201	201	53	735	392	400	71
59	Sèrnio	154	63	96	13	178	99	99	29	332	162	195	42
60	Sòndalo	1.257	597	865	70	1.532	933	864	218	2.789	1.530	1.729	288
61	Sòndrio	3.797	1.904	2.898	207	4.070	2.399	2.903	768	7.867	4.303	5.801	975
62	Spriana	253	113	126	14	208	110	126	51	461	223	252	65
63	Talamona	968	443	524	43	933	455	535	147	1.901	898	1.059	190
64	Tàrtano	393	141	184	25	394	170	185	30	787	311	369	55
65	Tèglio	1.836	1.024	1.064	106	1.458	777	1.083	311	3.294	1.801	2.147	417
66	Tirano	1.883	879	1.353	135	1.869	1.046	1.404	412	3.752	1.925	2.757	547
67	Torre di Santa Maria	361	167	223	24	329	171	227	83	690	338	450	107
68	Tovo di Sant'Àgata	108	59	83	9	79	51	89	29	187	110	172	38
69	Traona	387	192	235	20	387	196	244	80	774	388	479	100
70	Tresivio	520	255	334	29	559	341	333	80	1.079	596	667	109
71	Valdidentro	1.012	474	416	46	835	414	418	62	1.847	888	834	108
72	Valdisotto	808	395	474	41	793	406	478	111	1.601	801	952	152
73	Valfurva	674	319	337	43	656	341	343	75	1.330	660	680	118
74	Val Màsino	323	131	228	21	311	139	239	54	634	270	467	75
75	Vercèia	275	108	158	18	280	129	159	50	555	237	317	68
76	Vèrvio	269	142	149	18	213	109	151	41	482	251	300	59
77	Villa di Chiavenna	440	221	219	15	368	193	222	56	808	414	441	71
78	Villa di Tirano	966	562	646	64	802	451	653	165	1.768	1.013	1.299	229
	Provincia	44.797	21.737	27.825	2.512	42.634	22.738	28.349	7.376	87.431	44.475	56.174	9.888

(a) Maschi in età da 16 anni in poi; femmine in età da 14 anni in poi. — (b) Compresi i separati legalmente. — (c) Compresi i divorziati.

TAV. 4 — Popolazione residente,

N. d'ordine	C O M U N I	M A S C H I											
		fino a 6 anni	da 6 a 10	da 10 a 14	da 14 a 18	da 18 a 21	da 21 a 25	da 25 a 35	da 35 a 45	da 45 a 55	da 55 a 60	da 60 a 65	da 65 in poi
1	Albaredo per San Marco	53	25	30	20	18	30	44	29	27	5	9	16
2	Albosaggia	213	87	106	124	63	97	202	234	161	51	27	154
3	Àndalo Valtellino	16	9	12	16	10	16	27	27	26	12	9	25
4	Aprica	89	54	47	39	33	51	83	92	70	26	19	36
5	Ardenno	149	85	106	80	71	89	146	164	123	46	45	113
6	Bema	22	21	11	10	15	13	21	25	25	5	6	19
7	Berbenno di Valtellina	204	121	140	127	94	128	219	202	184	67	43	164
8	Bianzone	69	38	49	62	57	54	106	127	69	29	23	72
9	Bormio	193	85	96	89	72	95	169	190	145	43	37	121
10	Bùglio in Monte	131	73	84	64	60	60	115	106	113	28	17	60
11	Caiolo	58	25	33	29	27	31	85	85	57	24	17	69
12	Campodolcino	91	58	75	62	30	68	105	123	83	16	27	62
13	Caspoggio	126	55	51	51	35	50	76	83	56	13	21	36
14	Castello dell'Acqua	56	29	40	44	34	53	83	78	73	29	16	65
15	Castione Andevenno	93	54	71	47	41	69	102	119	89	27	23	77
16	Cedrasco	33	22	17	14	11	17	29	26	20	12	6	27
17	Cercino	39	26	37	38	21	27	52	55	32	8	8	31
18	Chiavenna	333	209	208	207	159	199	379	441	339	130	105	205
19	Chiesa in Valmalenco	136	95	99	120	60	113	163	174	127	45	38	92
20	Chiuro	80	69	69	85	55	67	109	132	90	39	34	82
21	Cino	34	26	29	25	17	10	33	48	32	13	6	21
22	Civo	82	53	72	60	49	52	85	87	67	24	32	94
23	Colorina	93	55	66	61	43	46	78	98	82	35	23	55
24	Còsio Valtellino	181	124	136	119	85	122	234	233	153	50	50	119
25	Dàzio	27	10	13	14	8	11	21	34	26	8	14	27
26	Delèbio	107	73	85	63	41	80	104	145	112	32	47	79
27	Dubino	104	51	72	64	56	70	123	122	106	30	35	78
28	Faedo Valtellino	41	17	21	28	21	26	42	29	33	11	13	23
29	Fòrcola	70	51	47	43	44	60	82	80	59	16	14	51
30	Fusine	37	28	23	23	25	28	60	58	52	26	24	38
31	Gerola Alta	111	65	51	54	44	55	72	93	62	16	17	50
32	Gordona	103	54	62	57	44	65	78	85	86	34	19	57
33	Gròsio	294	141	195	187	131	154	298	264	246	80	73	131
34	Grosotto	141	70	102	113	58	89	120	119	107	46	42	88
35	Isolato	35	15	27	21	13	26	46	34	17	6	14	16
36	Lanzada	112	65	59	51	41	42	90	115	67	19	21	59
37	Livigno	121	66	71	92	53	76	110	98	77	31	26	52
38	Lòvero	46	21	25	22	14	29	58	57	41	15	16	46

per sesso e classi di età

TOTALE	F E M M I N E												TOTALE	TOTALE POPOLAZIONE RESIDENTE	N. d'or- dine
	fino a 6 anni	da 6 a 10	da 10 a 14	da 14 a 18	da 18 a 21	da 21 a 25	da 25 a 35	da 35 a 45	da 45 a 55	da 55 a 60	da 60 a 65	da 65 in poi			
306	45	30	28	25	18	26	39	49	24	13	6	22	325	631	1
1.519	152	82	113	99	79	101	208	214	179	80	62	155	1.524	3.043	2
205	21	16	11	12	8	13	30	16	32	11	7	27	204	409	3
639	69	53	50	32	29	47	93	97	75	29	18	47	639	1.278	4
1.217	177	100	113	89	68	95	184	188	166	61	55	140	1.436	2.653	5
193	29	11	22	11	9	13	24	30	23	5	7	17	201	394	6
1.693	205	111	138	105	83	124	219	201	191	72	75	193	1.718	3.411	7
755	74	55	53	50	31	45	100	118	88	30	34	91	769	1.524	8
1.335	173	87	99	96	65	100	198	192	147	70	55	116	1.398	2.733	9
911	109	72	74	64	40	67	111	109	87	43	24	81	881	1.792	10
540	60	30	35	23	28	30	87	64	62	33	21	88	561	1.101	11
800	101	73	81	57	52	56	94	121	90	41	31	76	873	1.673	12
653	120	45	54	48	31	43	75	71	54	20	29	55	645	1.298	13
600	58	39	32	38	35	45	83	67	56	30	27	64	574	1.174	14
812	84	60	55	56	45	52	87	112	92	41	36	85	805	1.617	15
234	24	13	14	14	8	17	35	25	26	11	10	17	214	448	16
374	50	32	29	22	15	21	54	55	25	16	23	38	380	754	17
2.914	322	196	209	219	161	195	439	479	357	126	148	273	3.124	6.038	18
1.262	144	80	93	68	45	60	156	179	144	53	56	124	1.202	2.464	19
911	103	60	71	64	37	46	131	123	107	39	40	87	908	1.819	20
294	33	25	20	21	16	17	29	47	37	10	9	38	302	596	21
757	101	36	54	69	43	53	104	105	101	56	59	111	892	1.649	22
735	98	58	59	53	40	51	104	111	76	26	34	76	786	1.521	23
1.606	178	130	134	110	79	95	216	209	160	67	77	133	1.588	3.194	24
213	19	20	18	18	17	14	37	32	38	15	14	36	278	491	25
968	108	79	98	63	43	58	139	130	131	43	36	114	1.042	2.010	26
911	81	56	53	69	36	65	114	100	97	31	28	53	783	1.694	27
305	28	19	18	16	21	11	47	27	39	15	14	36	291	596	28
617	90	37	49	52	28	47	100	84	66	31	14	58	656	1.273	29
422	42	22	36	30	16	21	50	48	66	24	21	45	421	843	30
690	84	50	60	64	38	53	80	86	61	14	24	72	686	1.376	31
744	100	59	62	54	48	49	94	107	94	39	26	68	800	1.544	32
2.194	288	124	181	177	135	165	272	297	251	108	107	196	2.301	4.495	33
1.095	136	80	97	89	51	91	144	145	133	64	64	100	1.194	2.289	34
270	44	20	15	24	10	15	41	36	23	10	9	16	263	533	35
741	122	74	72	48	43	40	93	101	71	32	25	74	795	1.536	36
873	106	59	82	55	58	57	124	100	79	36	24	61	841	1.714	37
390	46	23	26	28	22	35	80	46	54	13	25	49	447	837	38

Segue: Tav. 4 — Popolazione residente,

N. d'or- dine	C O M U N I	M A S C H I											
		fino a 6 anni	da 6 a 10	da 10 a 14	da 14 a 18	da 18 a 21	da 21 a 25	da 25 a 35	da 35 a 45	da 45 a 55	da 55 a 60	da 60 a 65	da 65 in poi
39	Mantello	35	13	18	16	8	11	34	35	33	13	12	31
40	Mazzo di Valtellina	62	31	30	42	22	29	66	78	57	19	15	61
41	Mello	104	53	52	46	31	39	74	71	39	20	20	72
42	Menarola	14	12	8	9	9	12	21	13	14	—	2	9
43	Mese	40	25	31	24	18	33	58	57	43	11	14	29
44	Montagna in Valtellina	143	100	83	114	71	76	147	167	110	50	34	127
45	Morbegno	388	217	227	211	193	242	458	409	335	139	134	239
46	Novate Mezzola	87	66	59	58	34	72	99	125	82	29	30	63
47	Pedesina	12	4	2	3	3	3	11	11	7	3	6	9
48	Piantedo	63	24	43	35	27	28	37	54	44	9	8	26
49	Piateda	137	83	113	121	90	96	143	156	138	48	47	99
50	Piuro	122	61	67	75	38	75	118	114	86	33	29	82
51	Poggiridenti	83	46	41	40	32	36	77	82	56	19	14	45
52	Ponte in Valtellina	157	99	113	127	78	127	195	257	168	52	57	157
53	Postalèsio	31	20	21	17	17	12	52	42	26	10	12	33
54	Prata Camportaccio	88	48	73	64	38	58	96	105	87	37	27	68
55	Rasura	42	21	21	11	16	10	25	34	22	4	7	11
56	Rògolo	22	14	14	12	12	22	25	36	24	9	10	24
57	Samòlaco	154	108	85	107	48	87	147	134	110	43	29	79
58	San Giacomo Filippo	75	32	55	53	33	35	77	73	62	34	19	44
59	Sèrnio	27	24	26	23	11	13	26	36	32	7	6	32
60	Sòndalo	253	145	179	171	118	133	365	342	240	66	52	128
61	Sòndrio	750	444	479	444	333	477	1.116	1.091	780	284	236	468
62	Spriana	53	28	34	45	24	22	48	51	32	4	8	44
63	Talamona	198	117	158	110	89	123	184	194	143	73	37	109
64	Tàrtano	115	51	50	52	36	42	64	72	43	13	25	39
65	Tèglio	316	203	194	212	177	226	410	433	336	111	108	280
66	Tirano	352	226	312	238	155	223	420	537	353	110	118	327
67	Torre di Santa Maria	81	53	33	50	36	53	88	84	58	19	15	38
68	Tovo di Sant'Àgata	19	5	16	22	17	13	21	22	20	7	11	27
69	Traona	70	44	50	66	46	47	73	81	63	23	19	60
70	Treslvio	91	75	65	76	50	57	97	136	112	29	17	78
71	Valdidentro	236	113	139	108	96	134	184	158	122	42	41	101
72	Valdisotto	172	84	106	97	74	83	163	179	141	48	58	118
73	Valfurva	166	71	83	83	60	98	142	123	84	32	27	85
74	Val Màsino	73	44	45	49	36	43	66	67	51	21	20	57
75	Vercòia	63	44	35	42	20	28	67	62	27	14	15	34
76	Vèrvio	53	35	28	30	26	31	65	62	30	12	18	46
77	Villa di Chiavenna	86	53	57	46	31	54	85	108	56	18	21	59
78	Villa di Tirano	139	93	115	107	86	108	225	256	207	76	72	192
	Provincia	9.095	5.254	5.900	5.681	4.092	5.479	9.918	10.458	7.807	2.738	2.472	6.240

per sesso e classi di età

TOTALE	F E M M I N E												TOTALE	TOTALE POPOLAZIONE RESIDENTE	N. d'or- dine
	fino a 6 anni	da 6 a 10	da 10 a 14	da 14 a 18	da 18 a 21	da 21 a 25	da 25 a 35	da 35 a 45	da 45 a 55	da 55 a 60	da 60 a 65	da 65 in poi			
259	29	9	11	18	13	19	35	34	32	13	13	37	263	522	39
512	51	31	39	30	26	36	69	87	47	25	23	76	540	1.052	40
627	107	51	55	57	29	31	90	67	61	30	37	58	673	1.300	41
123	16	10	16	9	7	8	16	16	12	9	9	20	148	271	42
383	45	25	31	27	22	28	62	71	55	28	28	54	476	859	43
1.222	134	70	94	89	77	67	151	172	125	71	52	128	1.230	2.452	44
3.192	351	215	263	255	178	262	504	490	371	189	174	308	3.560	6.752	45
804	101	69	62	62	39	54	102	124	65	42	26	86	832	1.636	46
74	11	4	7	4	—	8	8	11	14	2	5	6	80	154	47
398	50	40	42	35	22	30	43	51	30	13	15	38	409	807	48
1.271	127	82	91	101	64	76	155	140	134	49	35	97	1.151	2.422	49
900	116	72	74	60	46	63	122	106	90	37	43	94	923	1.823	50
571	77	31	41	29	29	38	90	78	67	14	22	70	586	1.157	51
1.587	140	109	109	92	78	85	211	210	201	64	72	194	1.565	3.152	52
293	37	12	17	25	13	20	42	39	33	10	8	36	292	585	53
789	95	56	61	59	43	56	102	105	84	32	38	63	794	1.583	54
224	33	20	18	15	10	17	34	29	17	12	7	12	224	448	55
224	23	12	14	10	9	13	38	23	23	15	13	20	213	437	56
1.134	181	81	97	103	54	64	155	128	108	53	39	115	1.178	2.312	57
592	75	40	44	50	39	28	79	83	68	32	29	47	614	1.206	58
263	33	19	27	18	16	17	41	39	25	17	16	38	306	569	59
2.192	297	133	169	194	133	153	450	471	270	101	73	170	2.614	4.806	60
6.902	718	458	494	526	433	500	1.147	1.241	936	331	295	662	7.741	14.643	61
393	39	26	33	30	16	17	47	61	40	21	21	34	385	778	62
1.535	201	138	139	100	88	112	197	191	155	69	74	151	1.615	3.150	63
602	105	52	67	51	30	42	76	61	46	23	20	36	609	1.211	64
3.006	304	172	205	190	116	186	398	389	320	124	128	320	2.852	5.858	65
3.371	359	226	238	244	174	219	489	599	411	146	164	416	3.685	7.056	66
608	77	37	44	49	25	34	89	84	75	26	24	75	639	1.247	67
200	13	4	11	8	16	15	26	24	33	9	10	28	197	397	68
642	85	47	59	64	41	39	85	85	75	27	31	73	711	1.353	69
883	100	51	67	74	37	63	130	165	127	37	29	92	972	1.855	70
1.474	210	99	112	104	77	95	190	156	110	41	47	74	1.315	2.789	71
1.323	172	116	99	102	66	86	177	168	138	60	59	139	1.382	2.705	72
1.054	150	80	85	74	52	66	160	136	104	45	39	83	1.074	2.128	73
572	78	44	50	42	34	40	78	77	62	22	23	54	604	1.176	74
451	73	33	45	29	17	30	74	62	47	26	16	37	489	940	75
436	51	21	32	30	12	26	63	42	43	15	17	53	405	841	76
674	94	43	38	39	29	44	83	87	64	20	22	83	646	1.320	77
1.676	157	85	109	94	69	104	228	243	188	71	78	194	1.620	3.296	78
75.134	8.939	5.139	5.817	5.424	3.910	5.024	10.651	10.766	8.508	3.430	3.248	7.503	78.359	153.493	

TAV. 5 — Popolazione residente in età da 6 anni in poi,

N. d'or- dine	C O M U N I	A N A L F A B E T I				F O R N I T I							
		T O T A L E		I N E T À D I O B B L I G O S C O L A S T I C O (da 6 a 14 anni)		P R I V I D I T I T O L O D I S T U D I O		d i s c u o l a e l e m e n t a r e		d i s c u o l a m e d i a i n f e r i o r e		c l a s s i c a e s c i e n t i f i c a	
		MF	M	MF	M	MF	M	MF	M	MF	M	MF	M
1	Albaredo per San Marco	11	4	9	4	51	23	464	223	2	1	1	1
2	Albosaggia	116	54	5	2	236	124	2.250	1.084	52	30	3	3
3	Àndalo Valtellino	4	1	2	1	85	42	277	143	5	2	1	1
4	Aprica	36	22	15	11	428	205	613	297	20	14	1	1
5	Ardenno	83	13	6	1	173	82	1.945	904	68	41	5	5
6	Bema	—	—	—	—	34	22	298	141	3	3	1	1
7	Berbenno di Valtellina	191	62	8	2	428	185	2.276	1.182	48	27	7	6
8	Bianzone	47	19	17	8	176	76	1.103	562	32	19	2	2
9	Bormio	18	10	6	2	150	76	1.624	778	439	210	13	9
10	Bùglio in Monte	13	4	—	—	128	68	1.381	693	15	8	2	2
11	Caiolo	62	32	7	2	159	76	735	358	17	9	2	2
12	Campodolcino	3	—	1	—	126	56	1.298	624	26	14	7	5
13	Caspoggio	10	6	3	2	113	62	913	446	9	7	1	1
14	Castello dell'Acqua	20	13	1	1	117	55	907	466	11	6	1	1
15	Castione Andevenno	49	18	1	—	177	87	1.184	599	16	8	2	2
16	Cedrasco	6	1	—	—	39	24	339	172	3	—	—	—
17	Cercino	14	2	—	—	79	38	565	291	5	2	2	2
18	Chiavenna	62	36	20	11	404	191	3.948	1.833	643	348	41	35
19	Chiesa in Valmalenco	10	4	2	1	246	135	1.841	945	43	20	6	6
20	Chiuro	33	16	4	3	151	76	1.327	673	59	33	7	6
21	Cino	18	7	14	6	49	29	458	222	1	—	—	—
22	Civo	27	10	7	4	163	85	1.235	559	26	12	6	5
23	Colorina	21	10	11	5	77	37	1.194	574	7	5	6	6
24	Còsio Valtellino	49	22	31	14	235	116	2.357	1.158	127	90	11	10
25	Dàzio	3	3	2	2	85	30	336	140	15	10	1	1
26	Delèbio	36	17	4	2	210	106	1.401	648	91	59	7	5
27	Dubino	64	53	5	5	209	122	1.179	590	36	25	8	8
28	Faedo Valtellino	13	2	2	—	63	35	448	225	2	1	1	1
29	Fòrcola	21	8	—	—	99	54	966	471	14	9	4	4
30	Fusine	6	3	2	2	44	24	697	347	5	5	—	—
31	Gerola Alta	23	13	13	9	194	95	935	452	12	8	4	4
32	Gordona	22	8	3	1	124	65	1.137	534	42	26	1	1
33	Gròsio	33	14	9	6	246	125	3.365	1.607	187	116	7	6
34	Grosotto	24	11	9	4	278	139	1.572	730	78	50	8	7
35	Isolato	4	1	—	—	36	13	378	197	22	16	1	1
36	Lanzada	14	6	2	—	258	133	985	467	21	11	—	—
37	Livigno	5	3	1	1	137	75	1.318	656	9	7	5	4
38	Lòvero	7	3	2	1	25	12	661	311	24	8	4	4

per sesso: analfabeti; alfabeti, secondo il titolo di studio

A L F A B E T I														T O T A L E		N. d'or- dine		
D I T I T O L O D I S T U D I O														P O P O L A Z I O N E R E S I D E N T E				
di scuola media superiore														IN ETÀ DI OBBLIGO SCOLASTICO (da 6 a 14 anni)			IN ETÀ DA 6 ANNI IN POI	
magistrale		tecnica, professionale e artistica		altri e non specificati		Totale		di università		T O T A L E								
MF	M	MF	M	MF	M	MF	M	MF	M	MF	M	MF	M	MF	M			
1	—	3	1	—	—	5	2	—	—	522	249	104	51	533	253	1		
7	—	11	9	—	—	21	12	3	2	2.562	1.252	383	191	2.678	1.306	2		
—	—	—	—	—	—	1	1	—	—	368	188	46	20	372	189	3		
10	1	9	7	—	—	20	9	3	3	1.084	528	189	90	1.120	550	4		
29	4	15	14	—	—	49	23	9	5	2.244	1.055	398	190	2.327	1.068	5		
1	—	6	4	—	—	8	5	—	—	343	171	65	32	343	171	6		
24	1	18	18	—	—	49	25	10	8	2.811	1.427	502	259	3.002	1.489	7		
11	—	6	5	—	—	19	7	4	3	1.334	667	178	79	1.381	686	8		
60	13	30	23	—	—	103	45	33	23	2.349	1.132	361	179	2.367	1.142	9		
6	1	6	3	—	—	14	6	1	1	1.539	776	303	157	1.552	780	10		
2	—	6	5	—	—	10	7	—	—	921	450	116	56	983	482	11		
12	2	5	4	—	—	24	11	4	4	1.478	709	286	133	1.481	709	12		
4	3	1	1	—	—	6	5	1	1	1.042	521	202	104	1.052	527	13		
1	—	1	1	1	1	4	3	1	1	1.040	531	139	68	1.060	544	14		
4	—	4	2	—	—	10	4	4	3	1.391	701	239	125	1.440	719	15		
1	1	2	2	—	—	3	3	1	1	385	200	66	39	391	201	16		
—	—	—	—	—	—	2	2	—	—	651	333	124	63	665	335	17		
120	14	108	80	1	1	270	130	56	43	5.321	2.545	802	406	5.383	2.581	18		
17	3	14	9	—	—	37	18	7	4	2.174	1.122	365	193	2.184	1.126	19		
30	5	22	16	—	—	59	27	7	6	1.603	815	265	135	1.636	831	20		
3	2	—	—	—	—	3	2	—	—	511	253	86	49	529	260	21		
6	3	2	—	—	—	14	8	1	1	1.439	665	208	121	1.466	675	22		
15	2	8	6	—	—	29	14	2	2	1.309	632	227	116	1.330	642	23		
26	4	27	23	—	—	64	37	3	2	2.786	1.403	493	246	2.835	1.425	24		
3	1	1	—	—	—	5	2	1	1	442	183	59	21	445	186	25		
24	5	18	15	—	—	49	25	8	6	1.759	844	331	156	1.795	861	26		
8	4	3	3	—	—	19	15	2	2	1.445	754	227	118	1.509	807	27		
—	—	—	—	—	—	1	1	—	—	514	262	73	38	527	264	28		
7	—	2	1	—	—	13	5	—	—	1.092	539	184	98	1.113	547	29		
8	2	4	4	—	—	12	6	—	—	758	382	107	49	764	385	30		
6	1	7	6	—	—	17	11	—	—	1.158	566	213	107	1.181	579	31		
8	1	6	5	—	—	15	7	1	1	1.319	633	234	115	1.341	641	32		
37	7	21	14	—	—	65	27	17	11	3.880	1.886	632	330	3.913	1.900	33		
31	2	13	11	—	—	52	20	8	4	1.988	943	340	168	2.012	954	34		
7	2	5	5	—	—	13	8	1	—	450	234	77	42	454	235	35		
12	2	10	8	—	—	22	10	2	2	1.288	623	268	124	1.302	629	36		
7	3	4	2	—	—	16	9	2	2	1.482	749	277	136	1.487	752	37		
20	4	4	2	—	—	28	10	—	—	738	341	93	45	745	344	38		

Segue: TAV. 5 — Popolazione residente in età da 6 anni in poi,

N. d'or- dine	C O M U N I	A N A L F A B E T I				F O R N I T I							
		T O T A L E		I N E T À D I O B B L I G O S C O L A S T I C O (da 6 a 14 anni)		P R I V I D I T I T O L O D I S T U D I O		d i s c u o l a e l e m e n t a r e		d i s c u o l a m e d i a i n f e r i o r e		c l a s s i c a e s c i e n t i f i c a	
		MF	M	MF	M	MF	M	MF	M	MF	M	MF	M
39	Mantello	14	6	5	4	23	10	389	191	18	6	1	1
40	Mazzo di Valtellina	14	8	1	—	73	37	808	376	21	16	5	4
41	Mello	29	16	6	3	119	63	930	438	4	1	1	1
42	Menarola	1	—	—	—	30	12	202	90	7	6	1	1
43	Mese	30	11	10	6	61	28	608	260	50	32	1	1
44	Montagna in Valtellina	93	44	11	8	211	123	1.781	866	48	25	2	2
45	Morbegno	90	46	39	19	466	220	4.522	2.011	591	341	30	24
46	Novate Mezzola	17	8	3	1	162	79	1.162	573	78	41	5	4
47	Pedesina	4	2	—	—	23	6	101	53	2	—	1	1
48	Piantedo	9	4	—	—	105	46	574	281	5	3	1	1
49	Piateda	62	34	9	7	230	121	1.778	926	61	39	2	2
50	Piuro	23	8	3	1	157	79	1.323	643	59	37	1	1
51	Poggiridenti	19	10	3	3	108	57	824	398	28	15	1	1
52	Ponte in Valtellina	67	32	14	9	260	113	2.343	1.193	110	59	5	5
53	Postalèsio	32	18	17	11	57	31	424	212	1	—	1	1
54	Prata Camportaccio	17	8	2	2	112	54	1.219	609	38	22	1	—
55	Rasura	4	2	2	2	41	21	316	153	9	4	1	1
56	Rògolo	9	3	1	1	39	18	320	167	16	11	1	1
57	Samòlaco	90	46	26	18	226	121	1.625	787	32	22	2	2
58	San Giacomo Filippo	9	5	5	3	63	32	948	457	23	15	2	2
59	Sèrnio	18	8	2	1	58	28	405	185	18	11	1	1
60	Sòndalo	42	18	22	11	242	118	3.439	1.557	306	106	30	23
61	Sòndrio	177	69	50	24	1.194	542	8.646	3.884	1.677	850	160	114
62	Spriana	17	7	7	4	151	82	513	249	2	1	1	1
63	Talamona	30	15	23	13	290	140	2.286	1.091	59	45	5	3
64	Tàrtano	4	3	2	1	74	36	901	440	3	1	3	3
65	Tèglio	261	148	22	14	682	383	4.091	2.046	103	63	13	12
66	Tirano	102	46	32	19	850	409	4.355	2.029	644	330	56	42
67	Torre di Santa Maria	23	15	18	11	118	56	908	436	18	11	1	1
68	Tovo di Sant'Àgata	6	2	—	—	5	3	333	161	15	13	1	1
69	Traona	43	22	22	10	119	57	949	449	48	28	2	2
70	Tresivio	48	21	17	11	270	134	1.267	590	33	16	3	3
71	Validentro	41	26	34	24	235	120	1.943	1.002	93	68	9	9
72	Valdisotto	22	11	13	7	186	74	2.029	984	76	49	11	10
73	Valfurva	25	15	14	8	189	90	1.502	724	69	44	3	3
74	Val Màsino	13	5	3	1	164	72	832	410	6	5	2	2
75	Vercèia	26	12	5	4	99	54	674	318	3	2	2	2
76	Vèrvio	26	15	3	2	42	25	660	335	4	3	1	1
77	Villa di Chiavenna	11	5	2	2	62	34	1.000	504	42	30	2	2
78	Villa di Tirano	65	33	7	5	206	111	2.545	1.281	116	78	2	1
	Provincia	2.816	1.318	679	383	13.828	6.837	107.385	51.661	6.771	3.709	552	450

per sesso: analfabeti; alfabeti, secondo il titolo di studio

A L F A B E T I														T O T A L E		N. d'ordine
D I T I T O L O D I S T U D I O														POPOLAZIONE RESIDENTE IN ETÀ DA 6 ANNI IN POI		
di scuola media superiore								di università		T O T A L E		IN ETÀ DI OBBLIGO SCOLASTICO (da 6 a 14 anni)				
magistrale		tecnica, professionale e artistica		altri e non specificati		Totale										
MF *	M	MF	M	MF	M	MF	M	MF	M	MF	M	MF	M	MF	M	
2	—	9	8	—	—	12	9	2	2	444	218	46	27	458	224	39
9	1	4	3	—	—	18	8	5	5	925	442	130	61	939	450	40
5	4	1	—	—	—	7	5	—	—	1.060	507	205	102	1.089	523	41
—	—	—	—	—	—	1	1	—	—	240	109	46	20	241	109	42
11	2	9	6	—	—	21	9	4	3	744	332	102	50	774	343	43
26	9	12	8	—	—	40	19	2	2	2.082	1.035	336	175	2.175	1.079	44
131	14	121	96	1	—	283	134	61	52	5.923	2.758	883	425	6.013	2.804	45
11	2	11	8	—	—	27	14	2	2	1.431	709	253	124	1.448	717	46
—	—	—	—	—	—	1	1	—	—	127	60	17	6	131	62	47
—	—	—	—	—	—	1	1	—	—	685	331	149	67	694	335	48
9	2	10	6	—	—	21	10	6	4	2.096	1.100	360	189	2.158	1.134	49
11	2	6	5	1	—	19	8	4	3	1.562	770	271	127	1.585	778	50
7	1	9	5	—	—	17	7	1	1	978	478	156	84	997	488	51
35	6	15	9	1	—	56	20	19	13	2.788	1.398	416	203	2.855	1.430	52
2	—	—	—	—	—	3	1	—	—	485	244	53	30	517	262	53
8	3	2	2	—	—	11	5	3	3	1.383	693	236	119	1.400	701	54
1	—	1	1	—	—	3	2	—	—	369	180	78	40	373	182	55
5	1	1	1	1	—	8	3	—	—	383	199	53	27	392	202	56
6	1	2	1	—	—	10	4	—	—	1.887	934	348	178	1.977	980	57
3	—	5	3	—	—	10	5	3	3	1.047	512	166	84	1.056	517	58
6	—	2	2	—	—	9	3	1	1	491	228	94	49	509	236	59
58	6	42	27	—	—	130	56	97	84	4.214	1.921	604	313	4.256	1.939	60
476	62	534	394	6	2	1.176	572	305	235	12.998	6.083	1.825	899	13.175	6.152	61
1	—	1	—	—	—	3	1	—	—	669	333	114	58	686	340	62
37	9	34	25	—	—	76	37	10	9	2.721	1.322	529	262	2.751	1.337	63
4	2	—	—	—	—	7	5	2	2	987	484	218	100	991	487	64
44	6	32	23	—	—	89	41	12	9	4.977	2.542	752	383	5.238	2.690	65
146	13	132	106	—	—	334	161	60	44	6.243	2.973	970	519	6.345	3.019	66
7	1	7	6	—	—	15	8	2	1	1.061	512	149	75	1.089	527	67
4	—	—	—	—	—	5	1	1	1	359	179	36	21	365	181	68
19	3	16	9	—	—	37	14	2	2	1.155	550	178	84	1.198	572	69
13	2	15	12	—	—	31	17	15	14	1.616	771	241	129	1.664	792	70
11	4	9	7	—	—	29	20	2	2	2.302	1.212	429	228	2.343	1.238	71
20	7	15	14	—	—	46	31	2	2	2.339	1.140	392	183	2.361	1.151	72
20	8	4	4	—	—	27	15	—	—	1.787	873	305	146	1.812	888	73
3	—	5	5	—	—	10	7	—	—	1.012	494	180	88	1.025	499	74
—	—	—	—	—	—	2	2	—	—	778	376	152	75	804	388	75
—	—	2	2	—	—	3	3	2	2	711	368	113	61	737	383	76
12	4	8	7	—	—	22	13	3	2	1.129	583	189	108	1.140	588	77
26	2	30	21	—	—	58	24	10	10	2.935	1.504	395	203	3.000	1.537	78
1.757	270	1.508	1.135	12	4	3.829	1.859	830	655	132.643	64.721	21.431	10.771	135.459	66.039	

TAV. 6 — Popolazione residente in età da 10 anni in poi, per sesso: attiva, secondo

N. d'or- dine	C O M U N I	P O P O L A Z I O N E											
		Agricoltura, caccia e pesca		Industrie estrattive e manifatturiere		Costruzioni e impianti		Energia elettrica gas e acqua		Trasporti e comunicazioni		Commercio e servizi vari	
		MF	M	MF	M	MF	M	MF	M	MF	M	MF	M
1	Albaredo per San Marco	165	149	10	9	29	29	—	—	2	1	13	5
2	Albosaggia	596	306	444	141	338	338	50	50	39	38	52	27
3	Àndalo Valtellino	114	89	51	44	13	13	1	1	1	1	7	—
4	Aprica	172	156	82	77	52	51	2	2	8	7	130	53
5	Ardenno	499	274	241	210	124	124	32	32	16	12	98	48
6	Bema	167	119	6	6	4	4	—	—	—	—	12	4
7	Berberno di Valtellina	1.215	740	77	62	217	217	5	5	29	25	117	44
8	Bianzone	389	365	30	26	51	51	3	3	10	9	117	47
9	Bòrmio	184	171	87	65	221	221	25	25	45	38	302	178
10	Bùglio in Monte	656	398	37	28	139	139	5	5	7	5	55	18
11	Caiolo	280	261	45	13	57	57	2	2	3	2	28	10
12	Campodolcino	92	69	70	62	268	268	10	10	11	9	92	32
13	Caspoggio	56	42	130	126	165	165	—	—	4	3	41	18
14	Castello dell'Acqua	251	219	33	28	113	113	21	21	5	2	17	8
15	Castione Andevenno	651	454	81	43	43	43	2	2	13	10	64	12
16	Cedrasco	95	94	16	15	31	31	2	2	1	—	16	2
17	Cercino	315	196	34	25	21	21	7	7	2	1	7	6
18	Chiavenna	132	103	756	580	532	528	80	76	95	87	474	260
19	Chiesa in Valmalenco	292	146	255	244	224	224	5	5	25	22	119	59
20	Chiuro	463	314	135	104	83	83	12	12	16	12	103	58
21	Cino	189	122	12	9	42	42	1	1	3	3	22	2
22	Civo	394	245	39	34	134	134	6	6	6	5	90	48
23	Colorina	245	233	16	9	179	178	1	1	6	4	45	9
24	Còsio Valtellino	460	345	282	157	297	296	23	23	46	40	117	76
25	Dàzio	49	38	16	15	50	50	3	3	5	4	12	11
26	Delèbio	255	211	232	179	83	83	12	10	30	28	91	52
27	Dubino	291	215	100	90	153	153	3	3	7	5	32	17
28	Faedo Valtellino	90	74	91	28	62	62	10	10	2	2	1	—
29	Fòrcola	341	276	29	20	91	90	—	—	10	9	57	9
30	Fusine	239	195	26	20	45	45	—	—	7	6	41	15
31	Gerola Alta	393	314	24	13	64	63	14	14	4	3	29	5
32	Gordona	319	196	17	17	214	214	17	17	4	2	18	7
33	Gròsio	522	266	202	170	637	634	108	107	28	23	108	53
34	Grosotto	309	193	75	67	221	221	58	58	20	15	58	19
35	Isolato	27	24	6	6	87	87	2	2	8	5	41	31
36	Lanzada	13	12	183	177	97	97	3	3	8	6	137	88
37	Livigno	510	450	31	18	61	61	3	3	5	2	123	23
38	Lòvero	184	157	23	23	44	44	17	17	3	2	19	11

il ramo di attività economica; non attiva, secondo alcuni gruppi di condizioni non professionali

A T T I V A				P O P O L A Z I O N E N O N A T T I V A										T O T A L E		N. d'or- dine
Credito e assicurazione		Pubblica amministrazione		T O T A L E		in attesa di prima occupazione		attendente alle cure domestiche	altra		T O T A L E		P O P O L A Z I O N E R E S I D E N T E I N E T À D A 1 0 A N N I I N P O I			
MF	M	MF	M	MF	M	MF	M	F	MF	M	MF	M	MF	M		
—	—	4	2	223	195	2	—	200	53	33	255	33	478	228	1	
—	—	55	41	1.574	941	175	77	377	383	201	935	278	2.509	1.219	2	
—	—	1	1	188	149	10	8	108	41	23	159	31	347	180	3	
1	1	48	33	495	380	19	15	317	182	101	518	116	1.013	496	4	
2	2	70	28	1.082	730	46	43	590	424	210	1.060	253	2.142	983	5	
—	—	8	3	197	136	3	1	82	29	13	114	14	311	150	6	
3	3	58	29	1.721	1.125	45	41	570	434	202	1.049	243	2.770	1.368	7	
—	—	25	12	625	513	57	36	436	170	99	663	135	1.288	648	8	
11	9	164	95	1.039	802	79	50	715	362	205	1.156	255	2.195	1.057	9	
—	—	16	8	915	601	8	8	279	205	98	492	106	1.407	707	10	
—	—	19	13	434	358	40	24	316	138	75	494	99	928	457	11	
1	1	55	37	599	488	73	27	425	253	136	751	163	1.350	651	12	
—	—	14	7	410	361	27	26	381	134	85	542	111	952	472	13	
—	—	7	7	447	398	32	31	339	174	86	545	117	992	515	14	
—	—	17	11	871	575	3	2	277	175	88	455	90	1.326	665	15	
—	—	4	2	165	146	8	8	139	44	25	191	33	356	179	16	
—	—	3	3	389	259	4	4	128	86	46	218	50	607	309	17	
31	23	254	140	2.354	1.797	144	84	1.662	818	491	2.624	575	4.978	2.372	18	
3	1	55	35	978	736	123	92	574	334	203	1.031	295	2.009	1.031	19	
3	3	41	24	856	610	35	23	366	250	120	651	152	1.507	762	20	
—	—	5	4	274	183	28	14	113	63	37	204	51	478	234	21	
—	—	18	12	687	484	25	22	470	195	116	690	138	1.377	622	22	
—	—	56	13	548	447	53	47	454	162	93	669	140	1.217	587	23	
5	3	60	21	1.290	961	159	75	632	500	265	1.291	340	2.581	1.301	24	
—	—	10	3	145	124	20	11	183	67	41	270	52	415	176	25	
7	7	49	25	759	595	28	25	552	304	168	884	193	1.643	788	25	
2	2	49	28	637	513	32	30	424	309	213	765	243	1.402	756	27	
—	—	6	4	262	180	21	21	117	91	46	229	67	491	247	28	
—	—	15	5	543	409	8	7	311	163	80	482	87	1.025	496	29	
—	—	21	13	379	294	16	7	205	114	56	335	63	714	357	30	
—	—	11	7	539	419	26	15	317	184	80	527	95	1.066	514	31	
—	—	26	19	615	472	23	16	392	198	99	613	115	1.228	587	32	
6	4	118	56	1.729	1.313	129	74	1.089	701	372	1.919	446	3.648	1.759	33	
3	3	109	49	853	625	80	68	545	384	191	1.009	259	1.862	884	34	
—	—	28	24	199	179	3	2	153	64	39	220	41	419	220	35	
—	—	23	6	464	389	39	37	431	229	138	699	175	1.163	564	36	
—	—	36	25	769	582	48	24	375	170	80	593	104	1.362	686	37	
2	2	36	8	328	264	5	1	263	105	58	373	59	701	323	38	

Segue: TAV. 6 — Popolazione residente in età da 10 anni in poi, per sesso: attiva, secondo

N. d'or- dine	C O M U N I	P O P O L A Z I O N E											
		Agricoltura, caccia e pesca		Industrie estrattive e manifatturiere		Costruzioni e impianti		Energia elettrica gas e acqua		Trasporti e comunicazioni		Commercio e servizi vari	
		MF	M	MF	M	MF	M	MF	M	MF	M	MF	M
39	Mantello	59	51	24	20	75	74	4	4	4	2	33	11
40	Mazzo di Valtellina	261	211	30	23	79	79	6	6	8	7	47	16
41	Mello	718	377	10	10	16	16	1	1	1	1	9	3
42	Menarola	78	35	—	—	35	35	5	5	1	1	3	—
43	Mese	129	53	21	18	124	122	52	52	6	5	21	6
44	Montagna in Valtellina	559	474	227	122	93	93	9	8	13	10	85	30
45	Morbegno	292	241	1.003	641	466	464	46	46	117	106	459	275
46	Novate Mezzola	63	59	286	276	46	45	16	15	19	13	60	25
47	Pedesina	26	21	4	1	14	14	1	1	2	2	14	5
48	Piantedo	290	176	16	13	62	62	3	3	4	3	25	3
49	Piateda	725	403	125	40	256	252	86	86	13	9	53	20
50	Piuro	259	173	204	172	159	157	9	9	6	4	102	27
51	Poggiridenti	130	112	59	35	80	78	20	20	11	9	60	14
52	Ponte in Valtellina	810	574	131	96	250	250	29	29	26	23	128	42
53	Postalèsio	293	161	15	—	41	41	—	—	7	5	20	6
54	Prata Camportaccio	272	216	67	60	177	177	14	13	16	11	32	16
55	Rasura	71	63	4	4	45	45	8	8	2	1	26	8
56	Rògolo	113	74	31	27	30	30	2	2	10	7	20	7
57	Samòlaco	731	409	67	65	180	179	2	2	12	10	21	14
58	San Giacomo Filippo	34	21	18	15	202	202	67	66	8	6	65	7
59	Sèrnio	165	96	4	4	36	36	7	7	2	—	14	3
60	Sòndalo	405	199	165	111	347	347	16	16	55	46	192	106
61	Sòndrio	603	434	2.181	1.163	410	408	115	111	218	192	1.283	770
62	Spriana	149	76	54	22	99	98	19	19	4	3	19	5
63	Talamona	612	361	288	205	198	196	74	74	21	14	147	53
64	Tàrtano	402	261	4	4	82	81	4	4	4	1	12	7
65	Tèglio	1.654	1.374	168	130	332	331	27	27	32	27	212	69
66	Tirano	823	627	370	280	336	333	87	83	204	181	486	261
67	Torre di Santa Maria	121	114	121	102	102	102	2	2	9	7	37	20
68	Tovo di Sant'Àgata	155	98	15	12	19	19	12	12	3	2	9	—
69	Traona	417	237	36	25	99	99	—	—	2	—	27	14
70	Tresivio	419	286	82	60	108	108	4	4	7	4	33	35
71	Valdidentro	367	306	71	63	393	392	51	51	9	7	55	33
72	Valdisotto	341	264	175	136	331	331	15	14	12	9	55	16
73	Valfurva	238	227	80	51	298	296	4	4	6	5	74	29
74	Val Màsino	244	127	74	74	94	94	3	3	5	4	37	11
75	Vercèia	234	117	43	39	70	70	—	—	9	8	18	5
76	Vèrvio	244	168	17	12	82	82	6	6	2	1	29	7
77	Villa di Chiavenna	172	117	98	95	121	121	1	1	6	4	53	12
78	Villa di Tirano	1.074	775	92	80	209	209	28	27	24	21	100	55
	Provincia	26.366	18.399	10.504	7.266	11.482	11.442	1.400	1.379	1.454	1.219	7.130	3.411

il ramo di attività economica; non attiva, secondo alcuni gruppi di condizioni non professionali

A T T I V A				P O P O L A Z I O N E N O N A T T I V A										T O T A L E		N. d'or- dine
Credito e assicurazione		Pubblica amministrazione		T O T A L E		in attesa di prima occupazione		attente alle cure domestiche	altra		T O T A L E		P O P O L A Z I O N E R E S I D E N T E I N E T À D A 1 0 A N N I I N P O I			
MF	M	MF	M	MF	M	MF	M	F	MF	M	MF	M	MF	M		
1	1	7	5	207	168	5	3	152	72	40	229	43	436	211	39	
1	1	30	14	462	357	2	1	303	110	61	415	62	877	419	40	
—	—	10	6	765	414	—	—	119	101	56	220	56	985	470	41	
—	—	3	3	125	79	2	—	46	46	18	94	18	219	97	42	
1	1	65	5	419	262	1	—	195	109	56	305	56	724	318	43	
2	2	61	33	1.049	772	57	43	599	300	164	956	207	2.005	979	44	
31	24	278	136	2.692	1.933	254	115	1.659	976	539	2.889	654	5.581	2.587	45	
1	1	36	22	527	456	40	33	454	292	162	786	195	1.313	651	46	
—	—	1	1	62	45	—	—	38	23	13	61	13	123	58	47	
—	—	4	3	404	263	2	2	143	81	46	226	48	630	311	48	
—	—	25	14	1.283	824	107	68	334	269	159	710	227	1.993	1.051	49	
4	2	22	12	765	556	42	27	382	263	134	687	161	1.452	717	50	
1	1	47	23	408	292	80	49	213	219	101	512	150	920	442	51	
2	2	93	48	1.469	1.064	128	65	660	390	202	1.178	267	2.647	1.331	52	
—	—	12	7	388	220	4	3	60	33	19	97	22	485	242	53	
2	2	20	13	600	508	41	25	460	195	120	696	145	1.296	653	54	
—	—	7	3	163	132	2	2	115	52	27	169	29	332	161	55	
1	1	10	5	217	153	—	—	89	60	35	149	35	366	188	56	
—	—	14	11	1.027	690	29	22	409	323	160	761	182	1.788	872	57	
—	—	17	13	411	330	95	41	274	204	114	573	155	984	485	58	
—	—	21	5	249	151	8	8	117	92	53	217	61	466	212	59	
5	4	1.183	525	2.368	1.354	137	100	911	562	340	1.610	440	3.978	1.794	60	
148	127	1.615	984	6.573	4.189	597	292	2.786	2.317	1.227	5.700	1.519	12.273	5.708	61	
—	—	7	5	351	228	43	32	151	87	52	281	84	632	312	62	
8	7	73	29	1.421	939	93	51	570	412	230	1.075	281	2.496	1.220	63	
—	—	8	5	516	363	—	—	226	146	73	372	73	888	436	64	
4	4	122	71	2.551	2.033	174	104	1.465	673	350	2.312	454	4.863	2.487	65	
27	23	440	248	2.773	2.036	181	128	1.905	1.034	629	3.120	757	5.893	2.793	66	
1	1	12	5	405	353	64	58	399	131	63	594	121	999	474	67	
—	—	11	6	224	149	7	4	87	38	23	132	27	356	176	68	
1	1	37	19	619	395	33	30	243	212	103	488	133	1.107	528	69	
—	—	248	93	951	590	19	16	358	210	111	587	127	1.538	717	70	
1	1	42	27	989	880	74	47	744	324	198	1.142	245	2.131	1.125	71	
—	—	71	41	1.000	811	52	34	727	382	222	1.161	256	2.161	1.067	72	
—	—	30	20	730	632	121	41	526	284	144	931	185	1.661	817	73	
—	—	15	12	472	325	43	37	259	163	93	465	130	937	455	74	
—	—	8	8	382	247	41	24	140	164	73	345	97	727	344	75	
—	—	11	8	391	284	5	5	174	111	59	290	64	681	348	76	
—	—	56	48	507	398	9	8	309	219	129	537	137	1.044	535	77	
3	3	54	25	1.584	1.195	18	10	779	441	239	1.238	249	2.822	1.444	78	
325	273	6.420	3.414	65.081	46.803	4.286	2.624	34.887	20.812	11.358	59.985	13.982	125.066	60.785		

TAV. 7 — Popolazione residente attiva, per sesso: addetta al ramo dell'agricoltura,

N. d'or- dine	COMUNI	ADDETTI ALL'AGRICOLTURA, CACCIA E PESCA											
		Indipendenti				Coadiuvanti di indipendenti		Dipendenti				TOTALE	
		conduttori non coltivatori e altri amministratori		conduttori coltivatori e altri lavoratori in proprio		MF	M	dirigenti e impiegati		altri		MF	M
		MF	M	MF	M			MF	M	MF	M		
1	Albaredo per San Marco	—	—	61	50	20	15	—	—	84	84	165	149
2	Albosaggia	2	1	365	196	209	92	—	—	20	17	596	306
3	Andalo Valtellino	—	—	55	43	22	9	—	—	37	37	114	89
4	Aprica	—	—	124	111	35	33	—	—	13	12	172	156
5	Ardenno	1	1	255	138	175	69	—	—	68	66	499	274
6	Bema	—	—	67	47	50	22	—	—	50	50	167	119
7	Berbenno di Valtellina	1	—	459	277	448	184	1	1	306	278	1.215	740
8	Bianzone	1	1	214	191	58	58	2	2	114	113	389	365
9	Bormio	1	—	96	91	63	56	1	1	23	23	184	171
10	Bùglio in Monte	—	—	200	113	257	91	—	—	199	194	656	398
11	Caiolo	—	—	154	145	70	60	—	—	56	56	280	261
12	Campodolcino	—	—	77	57	13	10	—	—	2	2	92	69
13	Caspoggio	—	—	52	39	4	3	—	—	—	—	56	42
14	Castello dell'Acqua	1	1	148	120	91	87	—	—	11	11	251	219
15	Castione Andevenno	3	1	234	199	334	179	—	—	80	75	651	454
16	Cedrasco	—	—	54	53	23	23	—	—	18	18	95	94
17	Cercino	—	—	140	96	163	92	—	—	12	8	315	196
18	Chiavenna	3	3	87	68	26	17	—	—	16	15	132	103
19	Chiesa in Valmalenco	—	—	153	79	129	57	1	1	9	9	292	146
20	Chiuro	6	5	224	167	194	106	1	—	38	36	463	314
21	Cino	—	—	102	74	65	26	—	—	22	22	189	122
22	Civo	1	—	226	158	157	77	—	—	10	10	394	245
23	Colorina	—	—	135	125	15	14	—	—	95	94	245	233
24	Cösio Valtellino	—	—	263	180	83	51	—	—	114	114	460	345
25	Dàzio	—	—	31	22	13	12	—	—	5	4	49	38
26	Delèbio	1	1	161	127	75	65	—	—	18	18	255	211
27	Dubino	—	—	145	116	140	93	—	—	6	6	291	215
28	Faedo Valtellino	—	—	61	50	13	8	—	—	16	16	90	74
29	Fòrcola	—	—	186	126	51	47	—	—	104	103	341	276
30	Fusine	—	—	95	81	56	26	1	1	87	87	239	195
31	Gerola Alta	—	—	169	150	144	86	—	—	80	78	393	314
32	Gordona	—	—	187	142	127	51	—	—	5	3	319	196
33	Gròsio	1	1	304	160	207	96	—	—	10	9	522	266
34	Grosotto	—	—	175	120	118	67	—	—	16	6	309	193
35	Isolato	1	1	23	20	2	2	—	—	1	1	27	24
36	Lanzada	2	1	8	8	—	—	—	—	3	3	13	12
37	Livigno	1	—	219	190	133	110	—	—	157	150	510	450
38	Lòvero	—	—	127	109	57	48	—	—	—	—	184	157

caccia e pesca e ad altri rami di attività economica, secondo la condizione sociale

ADDETTI AD ALTRI RAMI DI ATTIVITÀ ECONOMICA												T O T A L E		N. d'or- dine
Indipendenti				Coadiuvanti di indipendenti		Dipendenti				T O T A L E		POPOLAZIONE RESIDENTE ATTIVA		
amministratori e liberi professionisti		lavoratori in proprio				dirigenti e impiegati		altri		MF	M	MF	M	
MF	M	MF	M	MF	M	MF	M	MF	M	MF	M	MF	M	
—	—	3	3	—	—	6	4	49	39	58	46	223	195	1
6	5	42	30	5	2	26	16	899	582	978	635	1.574	941	2
—	—	13	10	6	6	2	2	53	42	74	60	188	149	3
17	11	47	36	10	6	31	14	218	157	323	224	495	380	4
9	8	63	34	11	11	67	32	433	371	583	456	1.082	780	5
1	1	3	3	2	—	6	1	18	12	30	17	197	136	6
9	9	71	53	22	12	53	29	351	282	506	385	1.721	1.125	7
—	—	18	15	3	3	24	13	191	117	236	148	625	513	8
48	39	150	124	52	32	132	72	473	364	855	631	1.039	802	9
2	2	24	21	9	7	14	6	210	167	259	203	915	601	10
1	1	18	10	3	2	11	7	121	77	154	97	434	358	11
2	1	59	40	12	3	29	20	405	355	507	419	599	488	12
—	—	110	105	12	12	7	4	225	198	354	319	410	361	13
—	—	12	9	—	—	8	6	176	164	196	179	447	398	14
—	—	13	11	1	1	12	8	194	101	220	121	871	575	15
1	1	5	3	2	2	5	3	57	43	70	52	165	146	16
—	—	13	12	1	—	1	1	59	50	74	63	389	259	17
65	55	265	201	89	55	357	232	1.446	1.151	2.222	1.694	2.354	1.797	18
17	14	138	114	18	15	47	24	466	423	686	590	978	736	19
15	13	71	55	23	16	37	22	247	190	393	296	856	610	20
—	—	4	3	2	—	4	3	75	55	85	61	274	183	21
2	1	21	16	8	5	15	10	247	207	293	239	687	484	22
3	2	11	11	2	1	33	15	254	185	303	214	548	447	23
8	7	77	59	17	13	74	42	654	495	830	616	1.290	961	24
1	1	11	10	3	3	7	2	74	70	96	86	145	124	25
12	10	86	70	30	22	65	42	311	240	504	384	759	595	26
3	3	34	25	2	1	46	30	261	239	346	298	637	513	27
1	1	4	4	—	—	4	3	163	98	172	106	262	180	28
2	1	12	7	—	—	15	5	173	120	202	133	543	409	29
1	1	22	16	9	5	13	8	95	69	140	99	379	294	30
1	1	12	8	1	1	14	9	118	86	146	105	539	419	31
2	2	12	10	5	1	23	14	254	249	296	276	615	472	32
12	11	87	62	27	16	104	67	977	891	1.207	1.047	1.729	1.313	33
4	3	57	37	16	14	63	33	404	345	544	432	853	625	34
10	10	17	14	6	3	23	15	116	113	172	155	199	179	35
5	5	44	38	6	5	27	11	369	318	451	377	464	389	36
3	2	39	22	8	6	24	14	185	88	259	132	769	582	37
4	3	21	17	3	2	26	12	90	73	144	107	328	264	38

Segue: TAV. 7 — Popolazione residente attiva, per sesso: addetta al ramo dell'agricoltura,

N. d'or- dine	C O M U N I	ADDETTI ALL' AGRICOLTURA, CACCIA E PESCA										T O T A L E	
		I n d i p e n d e n t i				C o a d i u v a n t i d i i n d i p e n d e n t i		D i p e n d e n t i					
		c o n d u t t o r i n o n c o l t i v a t o r i e a l t r i a m m i n i s t r a t o r i		c o n d u t t o r i c o l t i v a t o r i e a l t r i l a v o r a t o r i i n p r o p r i o				d i r i g e n t i e i m p i e g a t i		a l t r i			
		MF	M	MF	M	MF	M	MF	M	MF	M	MF	M
39	Mantello	1	—	39	36	15	11	—	—	4	4	59	51
40	Mazzo di Valtellina	2	2	181	137	77	71	—	—	1	1	261	211
41	Mello	—	—	236	188	459	169	—	—	23	20	718	377
42	Menarola	—	—	38	22	38	11	—	—	2	2	78	35
43	Mese	5	3	107	41	16	9	—	—	1	—	129	53
44	Montagna in Valtellina	3	2	311	264	197	165	2	2	46	41	559	474
45	Morbegno	1	1	176	153	81	54	1	1	33	32	292	241
46	Novate Mezzola	—	—	42	38	11	11	—	—	10	10	63	59
47	Pedesina	—	—	8	8	4	3	—	—	14	10	26	21
48	Piantedo	—	—	113	82	155	72	—	—	22	22	290	176
49	Piateda	—	—	293	202	411	180	1	1	20	20	725	403
50	Piuro	3	3	124	81	70	29	—	—	62	60	259	173
51	Poggiridenti	1	1	82	73	30	22	1	—	16	16	130	112
52	Ponte in Valtellina	4	2	348	278	370	217	—	—	88	77	810	574
53	Postalèsio	1	1	112	79	154	56	—	—	26	25	293	161
54	Prata Camportaccio	1	1	139	118	75	40	—	—	57	57	272	216
55	Rasura	—	—	27	22	13	10	—	—	31	31	71	63
56	Rògolo	—	—	54	36	33	12	—	—	26	26	113	74
57	Samòlaco	1	1	343	234	356	145	—	—	31	29	731	409
58	San Giacomo Filippo	—	—	10	7	8	1	—	—	16	13	34	21
59	Sèrnio	—	—	103	69	61	26	—	—	1	1	165	96
60	Sòndalo	2	2	311	136	61	31	1	—	30	30	405	199
61	Sòndrio	6	3	407	307	146	88	1	1	43	35	603	434
62	Spriana	—	—	72	40	63	24	—	—	14	12	149	76
63	Talamona	1	1	276	171	208	77	—	—	127	112	612	361
64	Tàrtano	1	1	110	100	224	93	—	—	67	67	402	261
65	Tèglio	1	—	836	718	621	467	3	3	193	186	1.654	1.374
66	Tirano	1	1	499	391	248	166	1	—	74	69	823	627
67	Torre di Santa Maria	—	—	74	71	23	20	—	—	24	23	121	114
68	Tovo di Sant'Àgata	—	—	72	60	81	38	—	—	2	—	155	98
69	Traona	—	—	197	133	192	88	—	—	23	16	417	237
70	Tresivio	3	1	219	171	162	87	—	—	35	27	419	286
71	Valdidentro	—	—	275	218	54	51	—	—	38	37	367	306
72	Valdisotto	3	3	244	190	43	24	1	1	50	46	341	264
73	Valfurva	3	2	157	151	62	58	—	—	16	16	238	227
74	Val Màsino	—	—	146	60	53	24	—	—	45	43	244	127
75	Vercèia	—	—	113	64	116	48	—	—	5	5	234	117
76	Vèrvio	1	1	140	98	73	41	—	—	30	28	244	168
77	Villa di Chiavenna	1	1	101	79	62	29	—	—	8	8	172	117
78	Villa di Tirano	—	—	534	445	521	311	—	—	19	19	1.074	775
	Provincia	72	50	13.505	10.009	9.487	5.221	19	15	3.283	3.104	26.366	18.399

caccia e pesca e ad altri rami di attività economica, secondo la condizione sociale

ADDETTI AD ALTRI RAMI DI ATTIVITÀ ECONOMICA												TOTALE POPOLAZIONE RESIDENTE ATTIVA		N. d'or dine
Indipendenti				Coadiuvanti di indipendenti		Dipendenti				T O T A L E		MF	M	
amministratori e liberi professionisti		lavoratori in proprio		MF	M	dirigenti e impiegati		altri		MF	M			
MF	M	MF	M			MF	M	MF	M			MF	M	
6	5	24	20	4	—	16	11	98	81	148	117	207	168	39
2	2	34	23	7	6	20	10	138	105	201	146	462	357	40
—	—	5	3	—	—	10	6	32	28	47	37	765	414	41
—	—	—	—	—	—	1	1	46	43	47	44	125	79	42
1	1	9	8	2	2	77	17	201	181	290	209	419	262	43
4	4	36	29	4	4	46	24	400	237	490	298	1.049	772	44
54	48	300	228	123	81	334	209	1.589	1.126	2.400	1.692	2.692	1.933	45
4	4	50	34	8	5	40	26	362	328	464	397	527	456	46
1	1	2	1	4	1	2	2	27	19	36	24	62	45	47
—	—	14	8	2	2	1	1	97	76	114	87	404	263	48
3	3	28	20	2	2	36	26	489	370	558	421	1.283	824	49
1	1	28	22	10	7	39	25	428	328	506	383	765	556	50
2	1	19	11	—	—	23	12	234	156	278	180	408	292	51
10	10	84	63	9	7	69	38	487	372	659	490	1.469	1.064	52
—	—	5	1	5	1	8	2	77	55	95	59	388	220	53
3	3	22	19	2	1	21	11	280	258	328	292	600	508	54
1	1	7	6	2	—	6	3	76	59	92	69	163	132	55
2	2	16	13	3	2	13	7	70	55	104	79	217	153	56
—	—	17	13	6	6	12	6	261	256	296	281	1.027	690	57
1	1	5	4	—	—	15	9	356	295	377	309	411	330	58
—	—	8	7	—	—	14	6	62	42	84	55	249	151	59
11	10	143	99	28	15	380	159	1.401	872	1.963	1.155	2.368	1.354	60
178	168	719	535	275	166	1.426	910	3.372	1.976	5.970	3.755	6.573	4.189	61
—	—	5	2	3	1	5	2	189	147	202	152	351	228	62
5	5	72	52	18	9	76	42	638	470	809	578	1.421	939	63
—	—	6	4	1	1	8	4	99	93	114	102	516	363	64
14	11	103	79	17	14	91	52	672	503	897	659	2.551	2.033	65
57	53	322	248	99	63	393	234	1.079	811	1.950	1.409	2.773	2.036	66
4	4	40	29	2	2	16	7	222	197	284	239	405	353	67
—	—	8	5	1	1	6	4	54	41	69	51	224	149	68
2	1	23	14	2	1	34	15	141	127	202	158	619	395	69
7	7	34	25	8	3	49	29	434	240	532	304	951	590	70
3	2	26	22	5	3	45	32	543	515	622	574	989	880	71
5	4	29	21	8	6	45	28	572	488	659	547	1.000	811	72
6	5	42	28	8	4	28	18	408	350	492	405	730	632	73
2	2	11	9	7	6	13	9	195	172	228	198	472	325	74
—	—	10	4	1	—	5	4	132	122	148	130	382	247	75
1	1	4	3	—	—	5	5	137	107	147	116	391	284	76
3	3	14	13	1	1	38	31	279	233	335	281	507	398	77
12	8	81	59	17	10	64	39	336	304	610	420	1.534	1.195	78
672	595	4.114	3.102	1.120	716	4.985	2.927	27.824	21.064	38.715	28.404	65.081	46.803	

TAV. 8 — Famiglie residenti: in totale; col capo famiglia addetto al ramo dell'agricoltura,

N. d'ordine	C O M U N I	T O T A L E		FAMIGLIE CON CAPI FAMIGLIA ADDETTI ALL'AGRICOLTURA, CACCIA									
		FAMIGLIE RESIDENTI		I n d i p e n d e n t i				C o a d i u v a n t i d i i n d i p e n d e n t i		D i p e n d e n t i			
		N	componenti	conduttori non coltivatori e altri amministratori		conduttori coltivatori e altri lavoratori in proprio		famiglie	componenti	dirigenti e impiegati		altri	
				famiglie	componenti	famiglie	componenti			famiglie	componenti	famiglie	componenti
1	Albaredo per San Marco	132	631	—	—	31	153	—	—	—	—	45	236
2	Albosàggia	818	3.040	1	4	220	773	—	—	—	—	12	45
3	Àndalo Valtellino	111	409	—	—	49	183	—	—	—	—	13	49
4	Aprica	301	1.261	—	—	78	374	—	—	—	—	7	31
5	Ardenno	621	2.548	1	3	166	672	—	—	—	—	13	49
6	Bema	94	391	—	—	42	171	—	—	—	—	27	135
7	Berbenno di Valtellina	731	3.354	1	2	298	1.448	—	—	1	9	140	641
8	Bianzone	374	1.524	1	2	166	713	—	—	—	—	40	146
9	Bormio	723	2.704	1	13	82	407	1	4	—	—	9	24
10	Buglio in Monte	374	1.789	—	—	131	616	—	—	—	—	81	384
11	Caiolo	315	1.101	—	—	129	532	—	—	—	—	25	91
12	Campodolcino	436	1.645	—	—	43	177	—	—	—	—	1	5
13	Caspoggio	291	1.298	—	—	40	162	—	—	—	—	—	—
14	Castello dell'Àequa	281	1.174	1	8	117	576	—	—	—	—	5	17
15	Castione Andevenno	325	1.617	3	8	195	1.073	3	4	—	—	16	69
16	Cedrasco	101	448	—	—	48	245	—	—	—	—	4	15
17	Cercino	167	754	—	—	114	542	—	—	—	—	7	16
18	Chiavenna	1.571	5.915	3	10	73	266	—	—	—	—	7	25
19	Chiesa in Valmalenco	595	2.445	—	—	90	409	—	—	1	1	3	12
20	Chiuro	460	1.805	5	9	168	724	—	—	—	—	16	61
21	Cino	148	596	—	—	73	287	—	—	—	—	8	26
22	Civo	426	1.647	1	2	193	765	1	7	—	—	5	20
23	Colorina	330	1.474	—	—	108	515	—	—	—	—	54	274
24	Cösio Valtellino	765	3.186	—	—	149	679	—	—	—	—	54	237
25	Dazio	137	488	—	—	27	113	—	—	—	—	1	1
26	Delèbio	504	1.982	1	1	124	562	—	—	—	—	11	48
27	Dubino	355	1.555	—	—	127	645	—	—	—	—	2	3
28	Faedo Valtellino	149	596	—	—	45	190	—	—	—	—	3	13
29	Fòrcola	277	1.271	—	—	110	535	—	—	—	—	38	172
30	Fusine	224	841	—	—	78	318	—	—	1	3	35	142
31	Gerola Alta	288	1.374	—	—	123	644	2	6	—	—	23	108
32	Gordona	353	1.534	—	—	142	624	—	—	—	—	—	—
33	Gròsio	944	4.477	1	3	138	659	—	—	—	—	4	15
34	Grosotto	561	2.254	—	—	144	589	1	6	—	—	1	9
35	Isolato	120	518	1	6	15	71	—	—	—	—	—	—
36	Lanzada	375	1.531	1	4	6	35	—	—	—	—	—	—
37	Livigno	350	1.696	1	5	216	1.149	—	—	—	—	26	113
38	Lòvero	225	825	—	—	108	435	1	3	—	—	—	—

caccia e pesca e ad altri rami di attività economica, per condizione sociale del capo famiglia

E PESCA		FAMIGLIE CON CAPI FAMIGLIA ADDETTI AD ALTRI RAMI DI ATTIVITÀ ECONOMICA												N. d'or- dine
T O T A L E		Indipendenti				Coadiuvanti di indipendenti		Dipendenti				T O T A L E		
		amministratori e liberi professionisti		lavoratori in proprio				dirigenti e impiegati		altri				
famiglie	componenti	famiglie	componenti	famiglie	componenti	famiglie	componenti	famiglie	componenti	famiglie	componenti	famiglie	componenti	
76	389	—	—	3	17	—	—	5	18	23	121	31	156	1
233	822	2	8	21	90	1	5	15	59	395	1.553	432	1.715	2
62	232	—	—	7	30	—	—	2	7	22	88	31	125	3
85	405	12	50	29	108	—	—	15	36	75	348	131	542	4
180	724	7	29	38	160	1	4	28	87	233	1.139	307	1.419	5
69	306	1	4	3	15	—	—	1	1	7	30	12	50	6
440	2.100	6	34	40	205	—	—	25	85	133	607	204	931	7
207	861	—	—	12	62	—	—	11	26	69	308	92	396	8
93	448	33	126	122	518	5	21	68	226	206	876	434	1.767	9
212	1.000	2	15	18	93	—	—	7	29	101	536	128	673	10
154	623	—	—	12	48	—	—	8	23	46	163	66	234	11
44	182	1	4	42	198	—	—	15	47	184	762	242	1.011	12
40	162	—	—	58	254	—	—	4	15	115	658	177	927	13
123	601	—	—	10	34	—	—	2	7	74	313	86	354	14
217	1.154	—	—	8	33	—	—	9	24	50	222	67	289	15
52	260	1	11	3	12	—	—	1	2	24	113	29	138	16
121	558	—	—	4	10	—	—	1	2	19	85	24	97	17
83	301	57	230	202	861	6	20	167	601	664	2.816	1.096	4.528	18
94	422	15	57	76	326	3	17	18	58	211	982	323	1.440	19
189	794	14	49	53	219	—	—	21	71	109	436	197	775	20
81	313	—	—	3	12	—	—	3	7	27	135	33	154	21
200	794	1	6	14	76	—	—	9	27	92	431	116	540	22
162	789	1	5	8	45	—	—	8	29	76	374	93	453	23
203	916	5	24	50	199	3	9	22	77	261	1.221	341	1.530	24
28	114	1	6	9	39	—	—	3	7	44	184	57	236	25
136	611	11	50	66	260	1	5	34	98	147	648	259	1.061	26
129	648	3	13	26	110	—	—	8	34	140	602	177	759	27
48	203	1	5	3	14	—	—	3	9	61	258	68	286	28
148	707	1	6	7	32	—	—	6	20	68	340	82	398	29
114	463	—	—	14	60	—	—	7	26	42	180	63	266	30
148	758	1	5	7	17	—	—	7	40	52	251	67	313	31
142	624	1	3	10	43	—	—	11	33	134	681	156	760	32
143	677	10	59	50	237	—	—	57	210	474	2.488	591	2.994	33
146	804	2	13	34	135	—	—	31	100	226	1.098	293	1.346	34
16	77	10	43	13	50	—	—	10	28	43	205	76	326	35
7	39	5	26	30	148	—	—	10	33	187	886	232	1.093	36
243	1.267	2	17	20	77	—	—	12	46	28	142	62	282	37
109	438	2	5	18	83	—	—	9	32	44	164	73	284	38

Segue: TAV. 8 — Famiglie residenti: in totale; col capo famiglia addetto al ramo dell'agricoltura,

N. d'or- dine	C O M U N I	T O T A L E FAMIGLIE RESIDENTI		FAMIGLIE CON CAPI FAMIGLIA ADDETTI ALL'AGRICOLTURA, CACCIA									
				I n d i p e n d e n t i				C o a d i u v a n t i d i i n d i p e n d e n t i		D i p e n d e n t i			
		c o n d u t t o r i n o n c o l t i v a t o r i e a l t r i a m m i n i s t r a t o r i		c o n d u t t o r i c o l t i v a t o r i e a l t r i l a v o r a t o r i i n p r o p r i o				d i r i g e n t i e i m p i e g a t i		a l t r i			
		N	componenti	famiglie	componenti	famiglie	componenti	famiglie	componenti	famiglie	componenti	famiglie	componenti
39	Mantello	150	522	1	1	38	157	—	—	—	—	1	2
40	Mazzo di Valtellina	288	1.048	2	12	133	488	1	3	—	—	—	—
41	Mello	287	1.298	—	—	227	1.074	—	—	—	—	13	67
42	Menarola	58	271	—	—	28	127	—	—	—	—	—	—
43	Mese	214	781	4	13	58	213	—	—	—	—	—	—
44	Montagna in Valtellina	607	2.448	3	7	252	1.079	1	3	1	7	14	50
45	Morbegno	1.636	6.583	1	5	130	644	—	—	1	10	7	30
46	Novate Mezzola	400	1.625	—	—	26	122	—	—	—	—	2	3
47	Pedesina	38	154	—	—	7	36	—	—	—	—	8	30
48	Piantedo	171	807	—	—	95	459	—	—	—	—	7	21
49	Piateda	532	2.420	—	—	198	977	—	—	1	8	8	37
50	Piuro	395	1.823	3	20	62	310	—	—	—	—	20	89
51	Poggiridenti	311	1.155	1	8	62	282	—	—	—	—	7	26
52	Ponte in Valtellina	743	3.115	4	11	286	1.390	—	—	—	—	28	97
53	Postalèsio	146	583	1	9	89	368	—	—	—	—	10	44
54	Prata Camportaccio	394	1.581	1	5	119	511	—	—	—	—	27	86
55	Rasura	99	446	—	—	20	103	—	—	—	—	24	120
56	Rògolo	118	435	—	—	36	144	—	—	—	—	13	47
57	Samòlaco	536	2.312	1	1	268	1.166	—	—	—	—	13	49
58	San Giacomo Filippo	311	1.202	—	—	9	34	—	—	—	—	9	40
59	Sèrnio	151	567	—	—	85	324	—	—	—	—	—	—
60	Sòndalo	1.107	4.292	2	6	168	630	—	—	—	—	18	86
61	Sòndrio	3.833	13.930	4	19	317	1.288	2	8	—	—	22	55
62	Spriana	200	778	—	—	56	211	—	—	—	—	3	8
63	Talamona	780	3.128	1	2	177	824	—	—	—	—	55	208
64	Tàrtano	221	1.209	1	3	98	666	—	—	—	—	29	156
65	Tèglio	1.421	5.799	1	1	693	2.949	—	—	2	10	78	294
66	Tirano	1.890	6.885	1	1	401	1.581	—	—	—	—	54	172
67	Torre di Santa Maria	308	1.245	—	—	64	235	1	2	—	—	5	16
68	Tovo di Sant'Àgata	108	397	—	—	58	208	—	—	—	—	1	1
69	Traona	328	1.323	—	—	147	634	—	—	—	—	2	5
70	Tresivio	476	1.742	3	7	164	599	—	—	—	—	10	27
71	Valdidentro	551	2.771	—	—	154	752	—	—	—	—	11	35
72	Valdisotto	645	2.696	3	15	149	597	—	—	1	3	17	78
73	Valfurva	502	2.128	3	18	102	471	1	4	—	—	4	13
74	Val Màsino	244	1.172	—	—	47	203	—	—	—	—	22	110
75	Vercèia	215	940	—	—	66	319	—	—	—	—	1	5
76	Vèrvio	193	836	—	—	110	508	—	—	—	—	4	16
77	Villa di Chiavenna	314	1.297	1	3	62	247	—	—	—	—	1	5
78	Villa di Tirano	840	3.273	—	—	461	1.898	2	6	—	—	8	24
	Provincia	37.063	150.715	65	247	9.928	43.909	17	56	9	51	1.282	5.879

caccia e pesca e ad altri rami di attività economica, per condizione sociale del capo famiglia

E PESCA		FAMIGLIE CON CAPI FAMIGLIA ADDETTI AD ALTRI RAMI DI ATTIVITÀ ECONOMICA												N. d'or- dine
TOTALE		Indipendenti				Coadiuvanti di indipendenti		Dipendenti				TOTALE		
		amministratori e liberi professionisti		lavoratori in proprio				dirigenti e impiegati		altri				
famiglie	componenti	famiglie	componenti	famiglie	componenti	famiglie	componenti	famiglie	componenti	famiglie	componenti	famiglie	componenti	
40	160	6	15	17	51	—	—	8	25	45	192	76	283	39
136	503	—	—	23	90	—	—	10	40	71	299	104	429	40
240	1.141	—	—	2	14	—	—	4	11	13	69	19	94	41
28	127	—	—	—	—	—	—	1	10	21	115	22	125	42
62	226	—	—	5	20	—	—	10	35	101	409	116	464	43
271	1.146	3	17	29	127	—	—	20	78	146	664	198	886	44
139	689	43	192	220	939	4	15	162	603	643	2.731	1.072	4.480	45
28	125	4	20	31	124	—	—	15	52	182	861	232	1.057	46
15	66	1	7	2	8	—	—	1	2	9	47	13	64	47
102	480	—	—	8	37	—	—	1	3	47	259	56	299	48
207	1.022	2	5	16	72	—	—	25	82	208	965	251	1.124	49
85	419	1	7	20	85	—	—	24	85	162	832	207	1.009	50
70	316	1	4	12	47	—	—	10	30	108	460	131	541	51
318	1.498	8	38	52	220	—	—	33	112	193	867	286	1.237	52
100	421	—	—	2	7	—	—	2	6	33	138	37	151	53
147	602	2	8	15	49	1	2	14	55	147	678	179	792	54
44	223	—	—	4	19	—	—	3	6	31	139	38	164	55
49	191	2	7	9	36	—	—	6	26	25	99	42	168	56
282	1.216	—	—	10	58	—	—	7	21	153	762	170	841	57
18	74	—	—	4	16	—	—	8	24	156	717	168	757	58
85	324	—	—	7	33	—	—	5	16	30	140	42	189	59
188	722	9	41	103	378	3	11	61	208	554	2.339	730	2.975	60
345	1.370	151	688	543	2.063	15	61	767	2.695	1.306	5.083	2.782	10.590	61
59	219	—	—	4	11	—	—	3	10	79	382	86	403	62
233	1.029	4	12	45	216	—	—	36	142	280	1.353	365	1.723	63
128	825	—	—	5	27	—	—	4	13	34	170	43	210	64
774	3.254	8	35	72	293	—	—	48	167	284	1.260	412	1.755	65
456	1.754	47	205	255	1.043	6	18	195	632	477	2.004	980	3.902	66
70	303	3	11	32	116	—	—	5	17	104	511	144	655	67
59	209	—	—	6	21	—	—	4	12	24	108	34	141	68
149	639	—	—	16	66	—	—	16	58	66	326	98	450	69
177	633	5	20	22	86	—	—	18	48	163	663	208	817	70
165	787	1	3	20	117	—	—	26	106	236	1.351	283	1.577	71
170	693	4	19	22	124	—	—	15	42	272	1.266	313	1.451	72
110	506	4	22	19	101	1	4	12	35	210	1.047	246	1.209	73
69	313	1	7	10	55	—	—	6	15	101	553	118	630	74
67	324	—	—	6	22	—	—	3	13	67	336	76	371	75
114	524	—	—	2	6	—	—	2	4	42	209	46	219	76
64	255	3	11	13	65	—	—	21	73	114	530	151	679	77
471	1.928	10	40	59	194	—	—	34	113	155	638	258	985	78
11.311	49.642	531	2.337	2.885	11.986	50	192	2.318	8.013	11.996	54.016	17.780	76.544	

TAV. 9 — Abitazioni, altri alloggi e relativi abitanti. Abitazioni e relative stanze, per titolo di godimento

N. d'ordine	COMUNI	ABITAZIONI OCCUPATE									ABITAZIONI NON OCCUPATE						ALTRI ALLOGGI OCCUPATI (a)		
		TOTALE				Proprietà e usufrutto			Affitto			TOTALE		Proprietà e usufrutto		Affitto		N	abitanti
		N	stanze		abitanti	N	stanze	abitanti	N	stanze	abitanti	N	stanze	N	stanze	N	stanze		
			N	adibite esclusivam. altro uso															
1	Albaredo per San Marco .	118	362	—	631	107	333	582	10	27	45	25	74	25	74	—	—	—	—
2	Albosaggia	792	2.501	24	3.040	633	2.121	2.465	79	177	295	50	165	43	150	4	7	—	—
3	Àndalo Valtellino	112	466	4	409	92	399	334	11	40	43	7	20	6	18	1	2	—	—
4	Aprica	299	1.260	38	1.261	246	1.067	1.057	34	117	132	37	243	35	226	2	17	—	—
5	Ardenno	589	2.254	97	2.546	415	1.670	1.885	119	371	467	33	118	33	118	—	—	1	2
6	Bema	94	479	4	391	76	418	320	6	22	26	25	95	24	92	—	—	—	—
7	Berbenno di Valtellina	693	2.465	17	3.354	622	2.248	3.062	54	157	223	10	29	10	29	—	—	—	—
8	Bianzone	369	1.334	28	1.524	304	1.138	1.307	55	145	189	77	187	74	179	3	8	—	—
9	Bormio	708	2.254	9	2.693	449	1.513	1.776	202	576	721	215	958	204	918	5	22	8	11
10	Bùglio in Monte	371	1.315	—	1.789	324	1.184	1.591	36	104	154	10	26	9	24	1	2	—	—
11	Caiolo	308	906	23	1.100	238	751	885	33	61	114	44	80	29	58	8	11	1	1
12	Campodolcino	433	1.446	14	1.642	380	1.299	1.452	37	105	132	230	974	216	944	13	28	3	3
13	Caspoggio	292	1.052	2	1.298	238	895	1.071	4	10	16	63	207	61	204	—	—	—	—
14	Castello dell'Acqua	275	949	16	1.168	250	863	1.089	15	43	46	16	62	16	62	—	—	3	6
15	Castione Andevenno	312	1.252	44	1.597	274	1.132	1.431	21	66	97	21	61	21	61	—	—	5	20
16	Cedrasco	69	382	4	448	63	368	426	3	8	13	4	17	4	17	—	—	—	—
17	Cercino	155	580	40	754	133	504	674	11	35	46	26	89	26	89	—	—	—	—
18	Chiavenna	1.549	5.840	181	5.892	686	3.032	2.658	739	2.395	2.787	116	437	96	383	12	31	12	23
19	Chiesa in Valmalenco	591	2.350	54	2.438	455	1.971	1.920	82	244	317	130	624	121	585	4	24	4	7
20	Chiuro	454	1.935	199	1.797	358	1.609	1.463	72	228	252	46	140	41	129	4	7	4	5
21	Cino	147	501	24	596	135	449	550	10	38	39	32	68	32	68	—	—	—	—
22	Civo	426	1.613	30	1.647	353	1.418	1.352	44	119	191	146	534	139	514	4	12	—	—
23	Colorina	328	1.082	8	1.473	310	1.031	1.404	10	20	43	84	258	78	245	6	13	—	—
24	Còsio Valtellino	756	2.801	84	3.179	549	2.210	2.418	124	360	475	179	609	163	555	14	46	1	7
25	Dàzio	136	545	6	482	101	445	371	24	61	84	35	150	34	144	1	6	1	6
26	Delèbio	503	2.127	133	1.981	329	1.553	1.378	125	397	424	31	156	30	153	1	3	1	1
27	Dubino	336	1.298	43	1.555	267	1.089	1.270	49	153	209	44	147	40	130	3	11	—	—
28	Faedo Valtellino	147	484	1	596	127	441	529	18	39	60	22	45	22	45	—	—	—	—
29	Fòrcola	274	972	7	1.271	246	903	1.164	17	38	71	13	36	13	36	—	—	—	—
30	Fusine	139	836	61	841	121	753	757	17	80	81	7	32	7	32	—	—	—	—
31	Gerola Alta	284	1.065	33	1.362	222	868	1.120	30	95	119	37	199	33	182	4	17	3	12
32	Gordona	352	1.295	40	1.534	304	1.161	1.356	32	76	114	5	11	1	2	4	9	—	—
33	Gròsio	934	3.047	78	4.465	751	2.543	3.732	94	251	388	106	251	97	222	3	6	4	12
34	Grosotto	537	1.888	37	2.251	409	1.505	1.691	64	196	289	44	129	38	115	3	5	2	2
35	Isolato	119	405	2	516	79	292	369	34	92	126	221	991	183	887	30	73	1	2
36	Lanzada	370	1.359	7	1.531	275	1.087	1.100	27	76	125	32	113	31	111	—	—	—	—
37	Livigno	325	1.188	30	1.577	271	1.020	1.334	28	74	120	98	302	95	295	1	3	25	119
38	Lòvero	225	810	22	825	188	700	691	21	58	82	4	10	3	9	1	1	—	—

(a) Grotte, baracche, cantine, magazzini, negozi, uffici, locali di scuole e caserme, archi di mura e di ponti, carrozzoni ambulanti, ecc.

Segue: TAV. 9 — Abitazioni, altri alloggi e relativi abitanti. Abitazioni e relative stanze, per titolo di godimento

N. d'or- dine	C O M U N I	A B I T A Z I O N I O C C U P A T E									A B I T A Z I O N I N O N O C C U P A T E						A L T R I A L L O G G I O C C U P A T I (a)		
		T O T A L E				Proprietà e usufrutto			Affitto		T O T A L E		Proprietà e usufrutto		Affitto		N	abi- tanti	
		N	stanze		abi- tanti	N	stanze	abi- tanti	N	stanze	abi- tanti	N	stanze	N	stanze	N			stanze
			N	adibite esclu- sivam. altro uso															
39	Mantello	150	594	19	522	107	460	393	20	53	51	19	49	16	42	3	7	—	—
40	Mazzo di Valtellina	287	1.092	35	1.046	226	916	827	39	114	144	54	152	43	126	6	13	1	2
41	Mello	264	793	26	1.298	234	703	1.152	20	61	96	35	78	34	76	1	2	—	—
42	Menarola	53	158	1	271	51	154	263	—	—	—	85	169	71	137	7	13	—	—
43	Mese	176	849	9	780	132	670	614	14	39	47	47	140	41	121	4	12	1	1
44	Montagna in Valtellina	592	1.852	18	2.448	502	1.617	2.110	49	139	190	32	92	30	85	1	4	—	—
45	Morbegno	1.620	6.137	291	6.560	710	3.158	3.190	766	2.526	2.863	122	416	94	347	23	46	2	2
46	Novate Mezzola	393	1.244	43	1.624	239	824	1.000	98	264	407	52	161	45	145	5	11	2	1
47	Pedesina	38	167	14	154	27	129	116	4	11	15	5	43	3	14	1	9	—	—
48	Piantedo	171	526	5	807	137	436	646	11	33	67	43	123	33	102	7	16	—	—
49	Piateda	532	1.908	24	2.420	415	1.558	1.975	48	132	183	34	124	31	121	1	1	—	—
50	Piuro	392	1.499	33	1.821	294	1.207	1.404	69	192	314	13	56	10	52	3	4	1	2
51	Poggiridenti	302	901	57	1.155	217	684	851	36	92	118	49	114	42	98	2	6	—	—
52	Ponte in Valtellina	730	3.013	126	3.108	592	2.550	2.586	98	318	396	91	385	87	376	3	6	1	7
53	Postalèsio	143	529	3	583	132	499	548	2	5	8	5	17	5	17	—	—	—	—
54	Prata Camportaccio	388	1.293	29	1.581	250	895	1.075	100	289	365	57	195	43	150	9	25	—	—
55	Rasura	99	407	51	446	70	315	343	14	43	56	9	29	9	29	—	—	—	—
56	Rògolo	114	463	4	434	82	338	313	16	59	57	17	62	14	56	1	4	—	—
57	Samòlaco	516	1.585	20	2.312	387	1.225	1.725	88	243	414	33	96	25	76	7	17	—	—
58	San Giacomo Filippo	310	942	4	1.201	273	830	1.057	25	69	89	114	339	111	330	2	5	1	1
59	Sèrnio	145	558	30	567	122	476	483	11	37	43	10	21	10	21	—	—	—	—
60	Sòndalo	1.096	3.541	135	4.284	687	2.361	2.864	297	847	994	70	186	52	144	14	33	2	7
61	Sòndrio	3.586	12.542	260	13.820	1.282	4.986	5.192	2.027	6.696	7.623	155	412	113	295	39	106	35	87
62	Spriana	200	662	5	778	162	561	607	19	50	86	3	7	3	7	—	—	—	—
63	Talamona	721	2.574	96	3.128	547	2.029	2.420	124	381	518	75	258	73	251	—	—	—	—
64	Tàrtano	212	833	1	1.209	183	740	1.076	18	52	91	35	115	34	113	—	—	—	—
65	Tèglio	1.407	4.870	96	5.798	1.173	4.174	4.948	146	432	543	151	622	138	592	10	24	1	1
66	Tirano	1.852	6.793	287	6.861	1.049	4.222	4.129	634	2.034	2.161	112	451	102	429	4	10	9	19
67	Torre di Santa Maria	308	978	37	1.245	216	721	883	61	174	245	28	108	20	89	5	14	—	—
68	Tovo di Sant'Àgata	105	430	13	397	84	353	319	7	17	22	1	9	—	—	1	9	—	—
69	Traona	274	1.360	26	1.320	235	1.193	1.149	27	117	136	47	185	42	167	2	5	2	3
70	Tresivio	462	1.796	15	1.742	342	1.442	1.324	78	223	288	9	55	8	52	1	3	—	—
71	Valdidentro	544	1.946	29	2.763	443	1.614	2.333	54	163	239	46	187	42	175	1	2	2	8
72	Valdisotto	634	2.044	26	2.691	528	1.748	2.275	41	103	185	185	475	176	450	3	10	2	5
73	Valfurva	468	1.187	17	2.118	361	967	1.645	47	102	211	57	245	49	225	7	14	3	10
74	Val Màsino	233	963	7	1.156	195	838	993	17	51	69	23	153	22	138	—	—	3	16
75	Vercèia	213	564	30	940	172	464	781	27	55	107	14	44	11	34	—	—	—	—
76	Vèrvio	183	486	1	836	164	437	750	9	24	39	11	23	11	23	—	—	—	—
77	Villa di Chiavenna	314	1.377	17	1.297	233	1.114	1.009	65	208	229	50	206	40	168	7	31	—	—
78	Villa di Tirano	840	3.002	56	3.273	690	2.527	2.738	94	283	349	10	39	9	33	—	—	—	—
	Provincia	35.988	129.156	3.440	150.248	25.325	96.118	110.140	7.711	23.885	29.213	4.333	15.288	3.875	14.011	312	826	147	411

(a) Grotte, baracche, cantine, magazzini, negozi, uffici, locali di scuole e caserme, archi di mura e di ponti, carrozzoni ambulanti, ecc.

TAV. 10 — Abitazioni occupate e non occupate, per servizio installato

N. d'or- dine	C O M U N I	TOTALE ABITAZIONI E ALTRI ALLOGGI	A B I T A Z I O N I F O R N I T E D I									A B I T A Z I O N I S F O R N I T E D I	
			cucina	a c q u a p o t a b i l e			l a t r i n a		bagno	i m p i a n t o f i s s o d i		a c q u a p o t a b i l e e l a t r i n a	q u a l s i a s i s e r v i z i o
				d i a c q u e d o t t o		d i p o z z o	i n t e r n a	e s t e r n a		i l l u m i n a z . e l e t t r i c a	g a s p e r c u c i n a		
				i n t e r n a	e s t e r n a								
1	Albaredo per San Marco	143	143	5	—	6	5	129	—	129	—	—	—
2	Albosàggia	842	835	40	10	9	49	778	5	827	—	15	1
3	Àndalo Valtellino	119	119	11	4	1	14	93	—	117	—	12	—
4	Aprica	336	332	130	107	—	118	115	34	332	—	35	—
5	Ardenno	623	622	55	43	64	160	295	12	602	—	149	—
6	Bema	119	119	4	—	5	39	73	—	113	—	—	—
7	Berbenno di Valtellina	703	702	52	13	29	114	232	10	687	—	352	1
8	Bianzone	446	446	79	58	13	45	328	1	410	—	53	—
9	Bormio	931	900	733	109	11	531	339	134	908	—	21	—
10	Bùglio in Monte	381	381	34	41	5	41	248	9	377	—	78	—
11	Caiolo	353	352	18	—	5	16	228	3	330	—	106	—
12	Campodoleno	666	659	202	5	2	116	435	23	627	—	110	—
13	Caspoggio	355	355	64	5	1	100	156	5	321	—	95	—
14	Castello dell'Acqua	294	291	11	—	—	123	151	1	278	—	1	—
15	Castione Andevenno	338	333	13	—	10	36	113	5	293	—	176	—
16	Cedrasco	73	73	—	—	—	7	42	—	73	—	—	—
17	Cercino	181	181	3	—	3	19	117	—	170	—	44	—
18	Chiavenna	1.677	1.652	923	225	12	792	815	251	1.617	—	29	1
19	Chiesa in Valmalenco	725	717	393	282	15	362	185	84	697	—	11	1
20	Chiuro	504	494	125	49	9	130	184	29	494	—	173	1
21	Cino	179	177	4	—	—	13	35	1	150	—	131	1
22	Civo	572	571	46	131	14	103	409	6	556	—	54	1
23	Colorina	412	411	9	1	—	17	35	2	398	—	359	1
24	Còsio Valtellino	936	934	77	36	35	187	740	12	915	—	7	—
25	Dàzio	172	171	24	10	5	42	120	2	168	—	7	—
26	Delèbio	535	528	121	51	13	291	227	38	516	—	10	—
27	Dubino	380	380	57	176	21	54	237	9	370	—	28	—
28	Faedo Valtellino	169	168	—	—	13	7	140	1	154	—	22	1
29	Fèrcola	287	287	27	19	16	23	174	2	258	—	84	—
30	Fusine	146	146	10	—	1	135	11	—	136	—	—	—
31	Gerola Alta	324	321	22	13	1	130	181	3	315	—	10	—
32	Gordona	357	356	62	28	2	39	306	11	349	—	11	—
33	Gròsio	1.044	1.025	274	454	22	195	634	31	991	—	139	5
34	Grosotto	583	580	184	219	19	252	313	19	567	—	7	—
35	Isolato	341	340	131	—	4	152	42	23	278	—	134	—
36	Lanzada	402	401	102	2	1	138	119	14	391	—	131	1
37	Livigno	448	416	—	—	238	337	20	5	288	—	54	—
38	Lòvero	229	229	152	72	4	184	43	12	227	—	—	—

Segue: TAV. 10 — Abitazioni occupate e non occupate, per servizio installato

N. d'or- dine	COMUNI	TOTALE ABITAZIONI E ALTRI ALLOGGI	ABITAZIONI FORNITE DI									ABITAZIONI SFORNITE DI	
			cucina	acqua potabile			latrina		bagno	impianto fisso di		acqua potabile e latrina	qualsiasi servizio
				di acquedotto		di pozzo	interna	esterna		illuminaz. elettrica	gas per cucina		
				interna	esterna								
39	Mantello	169	169	19	10	6	21	103	9	165	—	43	—
40	Mazzo di Valtellina	342	337	42	25	3	132	182	—	323	—	27	2
41	Mello	299	298	1	6	3	17	263	—	274	—	19	1
42	Menarola	138	128	2	—	1	31	46	—	104	—	—	—
43	Mese	224	223	41	7	—	156	16	3	185	—	47	—
44	Montagna in Valtellina	624	623	29	13	27	71	340	5	575	—	204	—
45	Morbegno	1.744	1.738	687	440	19	596	1.091	218	1.713	—	26	—
46	Novate Mezzola	447	439	48	13	44	129	111	19	411	—	203	3
47	Pedesina	43	43	9	1	1	11	21	3	39	—	10	—
48	Piantedo	214	211	1	1	—	61	36	—	200	—	117	1
49	Piateda	566	565	65	29	21	78	473	20	527	—	13	1
50	Piuro	406	404	30	13	2	41	359	6	393	—	5	—
51	Poggiridenti	351	347	14	3	53	31	188	3	340	—	113	—
52	Ponte in Valtellina	822	820	—	—	8	228	535	28	807	—	44	—
53	Postalèsio	148	143	4	—	3	9	136	1	139	—	3	—
54	Prata Camportaccio	445	445	25	—	125	62	267	13	323	—	8	—
55	Rasura	108	108	14	—	2	55	48	3	106	—	5	—
56	Rògolo	131	128	7	—	2	28	53	—	118	—	33	3
57	Samòlaco	549	549	7	4	20	37	69	1	456	—	432	—
58	San Giacomo Filippo	425	424	23	6	6	90	308	2	407	—	22	—
59	Sèrnio	155	153	91	19	18	23	82	6	147	—	16	—
60	Sòndalo	1.168	1.160	523	606	15	598	495	158	1.147	—	8	1
61	Sòndrio	3.776	3.664	2.342	425	105	1.709	1.430	990	3.687	—	526	2
62	Spriana	203	202	7	—	11	9	182	—	197	—	2	—
63	Talamona	796	796	77	11	5	202	562	13	740	—	30	—
64	Tàrtano	247	246	—	2	1	43	194	—	243	—	10	—
65	Tèglio	1.559	1.554	199	51	51	235	936	67	1.444	—	378	2
66	Tirano	1.973	1.949	1.090	305	80	787	984	278	1.911	—	121	3
67	Torre di Santa Maria	336	334	121	171	40	137	185	17	332	—	2	—
68	Tovo di Sant'Àgata	106	106	16	46	2	6	95	2	106	—	2	—
69	Traona	323	321	42	21	13	50	246	7	299	—	25	—
70	Tresivio	471	467	128	326	13	113	340	29	455	—	—	—
71	Valdidentro	592	586	142	237	209	567	16	8	579	—	—	—
72	Valdisotto	821	799	119	40	19	144	556	9	776	—	111	2
73	Valfurva	528	523	229	11	2	182	241	23	519	—	64	—
74	Val Màsino	259	256	33	1	1	32	175	1	244	—	49	—
75	Vercèia	227	227	11	—	2	5	21	2	202	—	197	—
76	Vèrvio	194	192	6	14	1	11	153	—	180	—	28	—
77	Villa di Chiavenna	364	362	47	40	21	42	306	6	353	—	9	—
78	Villa di Tirano	850	848	35	4	165	490	258	28	821	—	101	—
	Provincia	40.463	40.084	10.523	5.064	1.729	12.385	20.944	2.775	38.421	—	5.706	36

