

ISTITUTO CENTRALE DI STATISTICA
IX CENSIMENTO GENERALE DELLA POPOLAZIONE

4 NOVEMBRE 1951

VOLUME I
DATI SOMMARI PER COMUNE

FASCICOLO 70

PROVINCIA DI SALERNO



SOC. ABETE - ROMA

1956

Fasc. 70 - Provincia di Salerno

ERRATA - CORRIGE

Pag.	Tav.	Col.	Riga	Errata	Corrige
31	3	13	14	6.825	6.285

INDICE

CARTA PLANIMETRICA

AVVERTENZE	Pag.	5
TAVOLA 1 - Superficie territoriale e densità - Popolazione per sesso : residente, per specie di località abitata ; residente temporaneamente assente, per luogo di presenza ; presente, per carattere della dimora	»	12
» 2 - Altitudine e popolazione residente dei comuni, delle frazioni geografiche e delle località abitate	»	18
» 3 - Popolazione residente, per sesso e stato civile	»	31
» 4 - Popolazione residente, per sesso e classi di età	»	34
» 5 - Popolazione residente in età da 6 anni in poi, per sesso : analfabeti ; alfabeti, secondo il titolo di studio	»	40
» 6 - Popolazione residente in età da 10 anni in poi, per sesso : attiva, secondo il ramo di attività economica ; non attiva, secondo alcuni gruppi di condizioni non professionali	»	46
» 7 - Popolazione residente attiva, per sesso : addetta al ramo dell'agricoltura, caccia e pesca e ad altri rami di attività economica, secondo la condizione sociale	»	52
» 8 - Famiglie residenti : in totale ; col capo famiglia addetto al ramo dell'agricoltura, caccia e pesca e ad altri rami di attività economica, per condizione sociale del capo famiglia	»	58
» 9 - Abitazioni, altri alloggi e relativi abitanti. Abitazioni e relative stanze, per titolo di godimento	»	64
» 10 - Abitazioni occupate e non occupate, per servizio installato	»	67

COMUNI DELLA PROVINCIA

N. D'ORDINE		DENOMINAZIONE	N. D'ORDINE		DENOMINAZIONE	N. D'ORDINE		DENOMINAZIONE
geografico (*)	alfabetico		geografico (*)	alfabetico		geografico (*)	alfabetico	
15	1	Acerno	141	54	Futani	77	106	Roccadaspide
91	2	Agropoli	24	55	Giffoni Sei Casali	147	107	Roccagloriosa
71	3	Albanella	25	56	Giffoni Valle Fiana	14	108	Roccapiemonte
138	4	Alfano	115	57	Gioi	132	109	Rofrano
66	5	Altavilla Silentina	83	58	Giungano	59	110	Romagnano al Monte
49	6	Amalfi	152	59	Ispani	87	111	Roscigno
17	7	Angri	102	60	Laureana Cilento	105	112	Rutino
78	8	Aquara	97	61	Laurino	88	113	Sacco
140	9	Ascea	137	62	Laurito	90	114	Sala Consilina
82	10	Atena Lucana	11	63	Laviano	122	115	Salento
50	11	Atrani	114	64	Lustra	41	116	Salerno
64	12	Auletta	95	65	Magliano Vetere	60	117	Salvitelle
22	13	Baronissi	38	66	Maiori	32	118	San Cipriano Picentino
52	14	Battipaglia	8	67	Mercato San Severino	156	119	San Giovanni a Piro
86	15	Bellosguardo	37	68	Minori	57	120	San Gregorio Magno
3	16	Bracigliano	123	69	Moio della Civitella	31	121	San Mango Piemonte
56	17	Buccino	136	70	Montano Antilia	13	122	San Marzano sul Sarno
116	18	Buonabitacolo	118	71	Montecorice	120	123	San Mauro Cilento
65	19	Caggiano	42	72	Montecorvino Pugliano	146	124	San Mauro la Bruca
10	20	Calvanico	33	73	Montecorvino Rovella	81	125	San Pietro al Tanagro
155	21	Camerota	94	74	Monteforte Cilento	80	126	San Rufo
44	22	Campagna	99	75	Monte San Giacomo	151	127	Santa Marina
109	23	Campora	117	76	Montesano sulla Marcellana	74	128	Sant'Angelo a Fasanella
124	24	Cannalonga	143	77	Morigerati	75	129	Sant'Arzenio
76	25	Capaccio	20	78	Nocera Inferiore	18	130	Sant'Egidio del Monte Albino
133	26	Casalbuono	21	79	Nocera Superiore	5	131	Santomenna
144	27	Casaletto Spartano	131	80	Novi Velia	6	132	San Valentino Torio
128	28	Casal Velino	92	81	Ogliastro Cilento	125	133	Sanza
139	29	Caselle in Pittari	43	82	Olevano sul Tusciano	157	134	Sapri
72	30	Castelcivita	34	83	Oliveto Citra	1	135	Sarno
111	31	Castellabate	121	84	Omignano	100	136	Sassano
129	32	Castelnuovo Cilento	107	85	Orria	12	137	Scafati
4	33	Castelnuovo di Conza	73	86	Ottati	35	138	Scala
7	34	Castel San Giorgio	101	87	Padula	119	139	Serramezzana
85	35	Castel San Lorenzo	19	88	Pagani	61	140	Serre
23	36	Castiglione del Genovesi	55	89	Palomonte	113	141	Sessa Cilento
29	37	Cava de' Tirreni	30	90	Pellezzano	2	142	Siano
150	38	Celle di Bulgheria	112	91	Perdifumo	63	143	Sicignano degli Alburni
149	39	Centola	106	92	Perito	126	144	Stella Cilento
134	40	Ceraso	69	93	Pertosa	108	145	Stio
39	41	Cetara	68	94	Petina	89	146	Teggiano
93	42	Cicerale	98	95	Piaggine	103	147	Torchiaro
26	43	Colliano	145	96	Pisciotta	154	148	Torraca
48	44	Conca dei Marini	70	97	Polla	142	149	Torre Orsaia
67	45	Controne	127	98	Pollica	148	150	Tortorella
54	46	Contursi	51	99	Pontecagnano Faiano	28	151	Tramonti
27	47	Corbara	45	100	Positano	84	152	Trentinara
79	48	Corleto Monforte	62	101	Postiglione	110	153	Valle dell'Angelo
135	49	Cuccaro Vetere	46	102	Praiano	130	154	Vallo della Lucania
53	50	Eboli	104	103	Prignano Cilento	16	155	Valva
96	51	Felitto	36	104	Ravello	153	156	Vibonati
9	52	Fisciano	58	105	Ricigliano	40	157	Vietri sul Mare
47	53	Furore						

(*) Dall'alto in basso, procedendo da sinistra a destra

P R O V I N C I A D I S A L E R N O

CIRCOSCRIZIONI COMUNALI AL 4 NOVEMBRE 1951

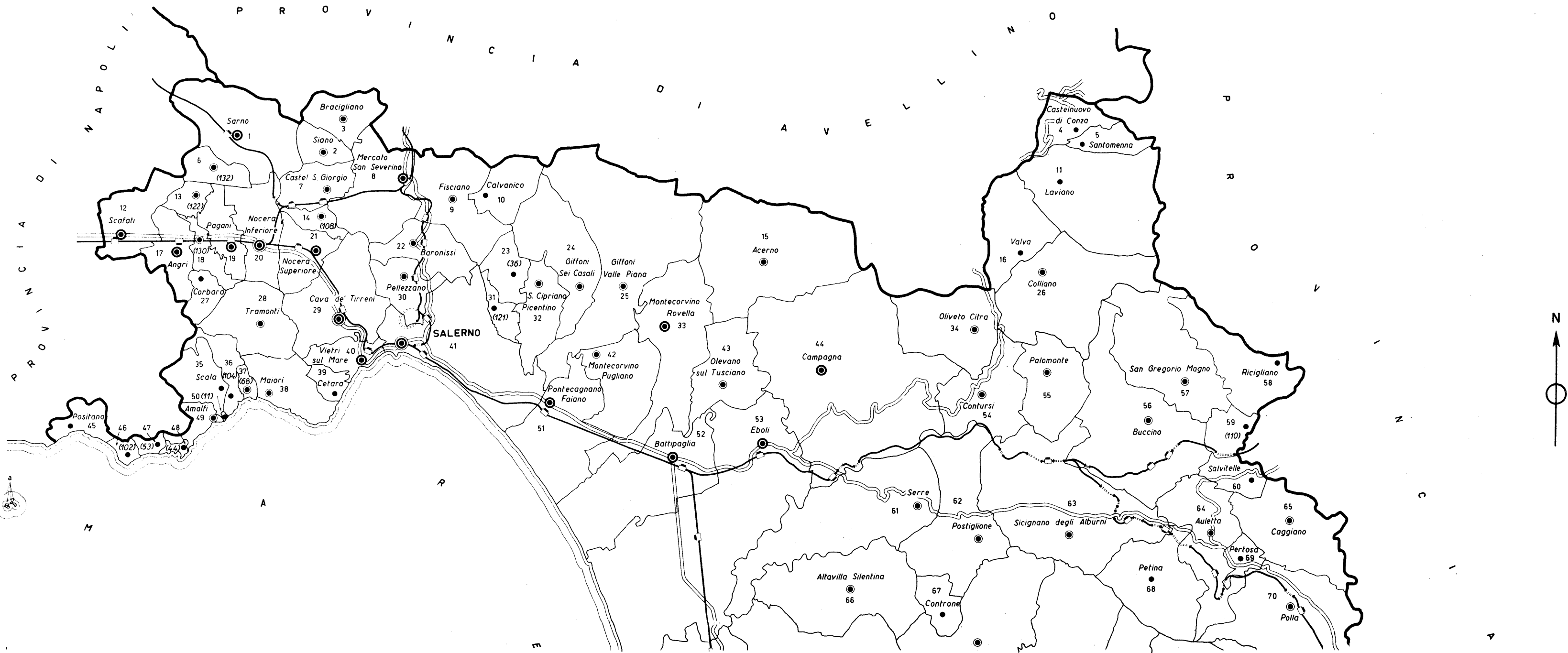

ISOLE AMMINISTRATIVE E
RELATIVI COMUNI DI APPARTENENZA

- a - Positano
- b - c - d - e - f - Sant'Arzenio
- g - Teggiano
- h - i - San Rufo
- l - m - Casaleto Spartano

CLASSI DI AMPIEZZA DEMOGRAFICA
DEI COMUNI

- Comuni fino a 3.000 abitanti
- » da 3.001 » 10.000 »
- » » 10.001 » 30.000 »
- » » 30.001 » 100.000 »

SEGNI CONVENZIONALI

- Confine di provincia
- » » comune
- Strade statali
- Ferrovie statali
- stazione galleria

SCALA 1: 250 000



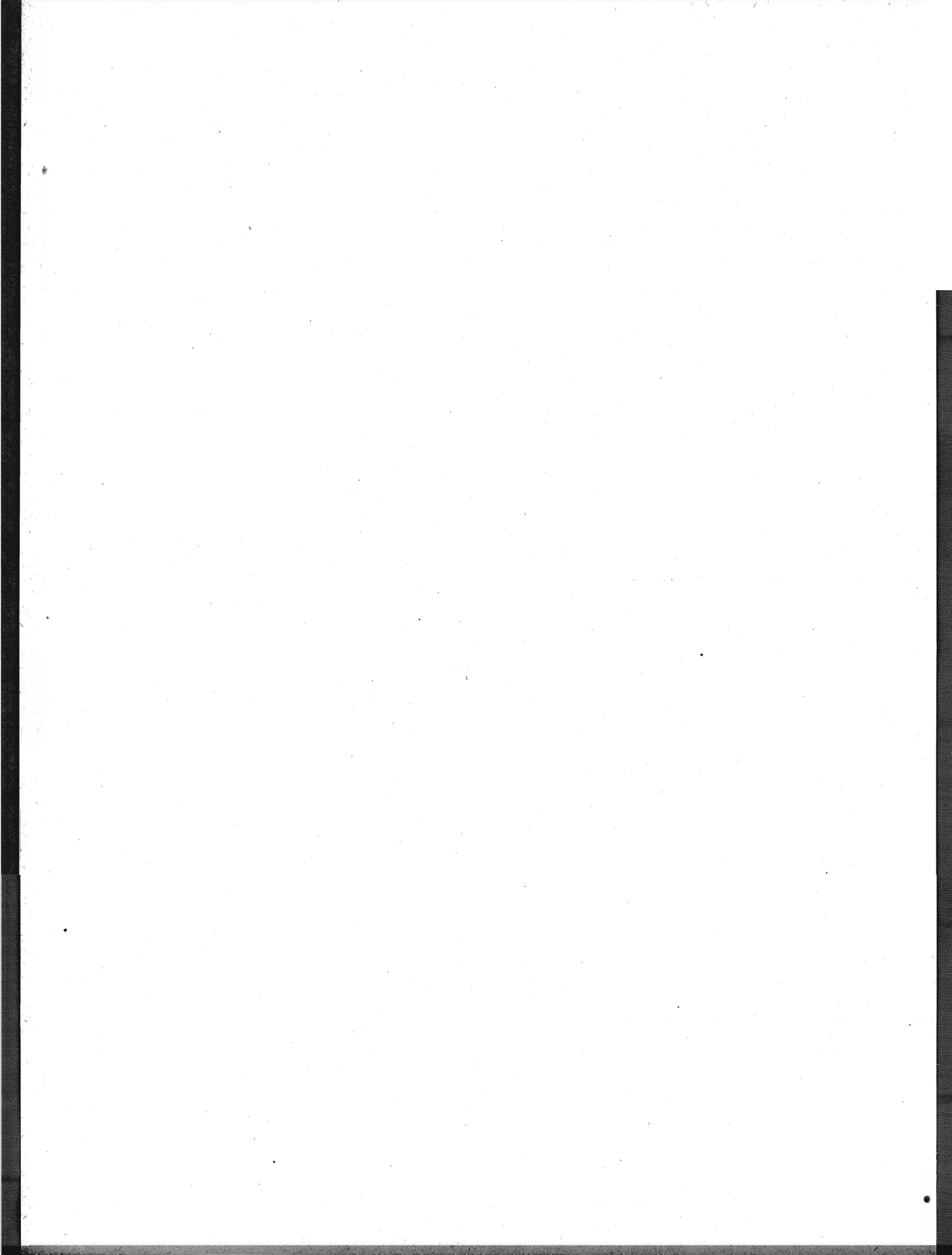

AVVERTENZE

Le presenti « avvertenze » hanno lo scopo di eliminare le eventuali incertezze che possono sorgere nella interpretazione dei dati, allorchè si consultano le tavole statistiche contenute nel fascicolo. A tal fine si è ritenuto necessario definire le modalità cui fanno riferimento i dati indicati nelle predette tavole ogni qual volta esse modalità possano far sorgere dubbi sul loro preciso significato.

Per facilità di ricerca, accanto ad ogni modalità oggetto di definizione sono riportati, fra parentesi, i numeri distintivi delle tavole statistiche i cui dati sono classificati in funzione della modalità considerata.

Ai fini di eventuali raffronti fra i dati riportati nel presente fascicolo e quelli analoghi risultanti dal Censimento generale della popolazione al 21-4-1936, si richiama quanto esposto in proposito nella « Relazione generale » al IX Censimento generale della popolazione.

1. - Carta planimetrica provinciale. — Nella carta planimetrica (scala 1 : 250.000) inserita nel fascicolo sono indicati, con riferimento alla data di censimento, i confini dei Comuni della provincia e la rete stradale e ferroviaria statale.

I confini comunali sono stati tracciati in base al piano topografico del IX Censimento generale della popolazione, formato con le tavolette al 25.000 dell'Istituto Geografico Militare ; l'ubicazione dei centri capoluoghi di comune è stata contrassegnata con simboli convenzionali corrispondenti alle classi di ampiezza demografica (popolazione residente) indicate in calce alla carta stessa.

I Comuni sono contraddistinti da un numero progressivo secondo l'ordine geografico (dall'alto in basso e da sinistra a destra). Nel retro della carta è predisposto l'elenco dei Comuni in ordine alfabetico con riferimento anche al numero d'ordine geografico, onde facilitare l'individuazione dei singoli Comuni nella carta stessa.

2. - Comune. — La denominazione e la superficie territoriale dei Comuni fanno riferimento alla data di censimento (4 novembre 1951). La superficie territoriale (espressa in ettari) è quella fornita dagli Uffici Tecnici del Catasto o Erariali ; eventuali differenze con i dati pubblicati nei fascicoli provinciali relativi al Censimento generale della popolazione del 21 aprile 1936 sono da ascrivere a variazioni territoriali o a rettifiche per accertamenti intervenuti successivamente.

Le zone di territorio in contestazione tra due o più Comuni sono comprese, ai fini del Censimento, nella circoscrizione di uno dei Comuni medesimi, come posto in evidenza, di volta in volta, con apposita nota in calce alle tavole 1 e 2. Analoga nota è stata apposta per le variazioni territoriali che hanno avuto esecuzione, successivamente alla data di censimento, fino al 30 giugno 1954.

3. - Frazione geografica (Tav. 2). — Quota parte di territorio comunale comprendente di norma un centro abitato, nonchè nuclei abitati e case sparse circonvicini gravitanti sul centro. Sono considerate, inoltre, frazioni geografiche a se stanti, anche se disabitate :

a) le isole amministrative, cioè le parti di territorio comunale separate, da quella comprendente la casa comunale, dal territorio di altro o di altri Comuni e le isole marittime e lacuali ;

b) le zone di territorio comprendenti nuclei o case sparse gravitanti su centri abitati di altri Comuni ;

c) le zone di territorio di alta montagna completamente disabitata, le paludi, gli acquitrini e i laghi appartenenti ad un solo Comune, purchè di una certa ampiezza ;

d) la parte di lago spettante a ciascun Comune, qualora il lago risulti diviso tra più Comuni ;

e) le zone di territorio in contestazione tra due o più Comuni.

4. - **Località abitate** (*Tavv. 1 e 2*). — Aggregati più o meno grandi di case che, ai fini dell'insediamento della popolazione, si distinguono in: « centro abitato », « nucleo abitato », « case sparse ». I centri e i nuclei abitati, aventi sempre un nome proprio, possono risultare costituiti da case situate nel territorio di due o più Comuni confinanti; tale particolarità è posta in evidenza, di volta in volta, con apposita nota.

— **Centro abitato** (*Tavv. 1 e 2*). — Aggregato di case contigue o vicine con interposte strade, piazze e simili, o comunque brevi soluzioni di continuità, caratterizzato dall'esistenza di servizi od esercizi pubblici determinanti un luogo di raccolta ove sogliono concorrere anche gli abitanti dei luoghi vicini, per ragioni di culto, istruzione, affari, approvvigionamenti e simili.

Sono considerati « centri abitati temporanei » le località turistiche, di cura e di villeggiatura non abitate continuamente, aventi, però, nel periodo di attività stagionale, i requisiti di centro abitato.

I centri che comprendono la casa comunale sono contrassegnati con asterisco.

— **Nucleo abitato** (*Tavv. 1 e 2*). — Aggregato di case, con almeno cinque famiglie, privo del luogo di raccolta che caratterizza il centro abitato. Il carattere di nucleo abitato è, inoltre, riconosciuto:

a) al gruppo, anche minimo, di case vicine tra loro, situate in zona montana, quando vi abitino almeno due famiglie e le condizioni della viabilità siano tali da rendere difficili e comunque non frequenti i rapporti con le altre località abitate;

b) all'aggregato di case (dirute o non dirute) in zona montana, già sede di popolazione e, alla data di censimento, disabitato per il noto fenomeno dello spopolamento montano;

c) ai fabbricati di aziende agricole e zootecniche (cascine, fattorie, masserie, ecc.), anche se costituiti da un solo edificio, purchè il numero delle famiglie in esso abitanti non sia inferiore a cinque;

d) ai conventi, alle case di cura, alle colonie climatiche e sanatoriali, agli orfanotrofi, alle case di correzione e alle scuole-convitto situati in aperta campagna;

e) agli edifici distanti da centri e nuclei abitati, con servizi od esercizi pubblici (stazione ferroviaria, centrale idroelettrica, spaccio, chiesa, ecc.), purchè negli stessi o nelle eventuali case prossime, da comprendere nel nucleo, abitino almeno due famiglie.

— **Case sparse** (*Tavv. 1 e 2*). — Case disseminate per la campagna o situate lungo strade a distanza tale tra loro da non poter costituire nemmeno un nucleo abitato.

5. - **Accentatura dei nomi dei Comuni, delle frazioni geografiche e delle località abitate.** — Ai fini della retta pronuncia dei nomi dei Comuni, delle frazioni geografiche e delle località abitate, è stato posto l'accento tonico sulle parole sdruciole e tronche.

Le parole piane non sono state accentate anche se terminanti con vocali costituenti iato, mentre sono state accentate sulla penultima sillaba se terminanti con vocali costituenti dittongo.

Le parole terminanti con consonante sono state accentate se l'accento tonico non cade sull'ultima vocale.

6. - **Altitudine** (*Tav. 2*). — Per i Comuni e le frazioni geografiche è stata indicata l'altitudine minima e massima dell'intero territorio; l'altitudine dei centri abitati si riferisce al principale luogo di raccolta, di norma una piazza (della chiesa parrocchiale, del municipio, del mercato, ecc.); l'altitudine dei nuclei abitati fa riferimento ad un punto intermedio del terreno su cui sorgono le case dei nuclei stessi.

7. - **Popolazione residente** (*Tavv. 1 e 2*). — È costituita dal complesso delle persone aventi, alla data di censimento, la dimora abituale nel Comune considerato, anche se non iscritte nel registro della popolazione stabile, tanto se presenti quanto se temporaneamente assenti dal Comune, alla data medesima, per una delle seguenti ragioni: a) affari, diporto, breve cura e simili; b) balatico (bambini dati a balia); c) istruzione, riabilitazione, noviziato religioso; d) servizio militare di leva, di richiamo, di volontariato (esclusi i dispersi in guerra); e) servizio statale all'estero; f) missione fuori sede; g) attività svolte continuativamente in Comune diverso da quello di abitazione della famiglia, sempre che il rientro in famiglia ricorresse almeno settimanalmente; h) lavori stagionali o comunque temporanei; i) mancanza di sede fissa di lavoro; l) imbarco su navi della marina militare o mercantile; m) ricovero temporaneo in luoghi di cura o di assistenza, compreso il ricovero in istituti psichiatrici di durata inferiore a tre anni; n) detenzione in attesa di giudizio o condanna a pena inferiore a 5 anni o confino.

Nella popolazione residente di ciascun Comune sono compresi anche gli sfollati per eventi bellici che in esso hanno conservato l'iscrizione anagrafica, pur alloggiando fuori del territorio del Comune stesso, nel quale non hanno potuto ancora far ritorno per cause indipendenti dalla loro volontà, nonchè i cittadini italiani profughi da territori non più amministrati dall'Italia dopo l'ultima guerra (esclusa la Zona A del T.L.T.) che, alla data di censimento, si trovavano nel territorio del Comune.

La popolazione residente di ciascun centro o nucleo diviso tra due o più Comuni (*Tav. 2*) è data dalla somma delle quote parti riportate per il centro o nucleo stesso nei diversi Comuni di appartenenza indicati in nota.

8. - Popolazione presente (*Tav. 1*). — È costituita dalle persone presenti nel Comune considerato, alla data di censimento, tanto se residenti nel Comune, quanto se residenti in altri Comuni o all'estero.

9. - Densità demografica dei Comuni (*Tav. 1*). — Rapporto tra il totale della popolazione residente di ciascun Comune e la superficie territoriale del Comune espressa in Km²; il tutto, con riferimento alla data di censimento.

10. - Assenza temporanea (*Tav. 1*). — Riguarda coloro che, alla data di censimento, erano assenti dal Comune di residenza per una qualsiasi delle ragioni di cui al punto 7.

11. - Età (*Tavv. 5 e 6*). — È misurata in anni compiuti e pertanto nelle classificazioni per gruppi gli estremi inferiore e superiore di ciascuna classe sono espressi in anni compiuti. Così, ad es.:

fino a 6 anni: dalla nascita fino al 6° anno di vita compiuto (cioè fino al 6° compleanno);

da 6 a 10 anni: dal 6° anno compiuto fino al 10° anno compiuto (cioè fino al 10° compleanno);

da 10 a 14 anni: dal 10° anno compiuto fino al 14° anno compiuto (cioè fino al 14° compleanno);

da 14 a 18 anni: dal 14° anno compiuto fino al 18° anno compiuto (cioè fino al 18° compleanno);

.....

da 65 anni in poi: dal 65° anno compiuto in poi.

È da avvertire che i casi di censiti in età ignota sono stati eliminati mediante accertamenti presso i Comuni di residenza e di nascita dei censiti stessi; i rarissimi casi per i quali non è stato possibile accertare l'esatta data di nascita sono stati eliminati in base alle altre notizie del foglio di censimento interferenti con l'età.

12. - Grado di istruzione dei censiti (*Tav. 5*). — Si riferisce al più alto titolo di studio conseguito in qualsiasi scuola (pubblica o privata, italiana o straniera, anche all'estero), non alla più alta classe o al più alto corso frequentato con successo.

— **Analfabeti.** — Sono considerati tali coloro che hanno dichiarato di non sapere nè leggere nè scrivere (analfabeti completi), più coloro che hanno dichiarato di sapere solo leggere o solo scrivere (semi-analfabeti).

— **Alfabeti.** — Sono considerati tali coloro che hanno dichiarato di possedere un titolo di studio o, almeno, di saper leggere e scrivere. Gli scolari delle prime classi elementari, in età da 6 anni in poi, sono stati considerati alfabeti.

— **Alfabeti privi di titolo di studio.** — Coloro che non hanno conseguito neanche il minimo titolo di studio di scuola elementare (certificato di proscioglimento).

— **Alfabeti forniti di titolo di studio di scuola elementare.** — Coloro che hanno conseguito il certificato di proscioglimento o la licenza elementare.

— **Alfabeti forniti di titolo di studio di scuola media inferiore.** — Nel gruppo sono compresi anche coloro che hanno ultimato con successo i corsi ginnasiali.

— **Alfabeti forniti di titolo di studio di scuola media superiore.** — I censiti con titolo di studio di scuola artistica media sono compresi nel gruppo con titolo di studio di scuola media superiore tecnica, professionale e artistica.

13. - Popolazione attiva e popolazione non attiva (*Tavv. 6 e 7*). — La popolazione attiva è costituita dai censiti in età da 10 anni in poi esercitanti una professione, arte o mestiere. Sono compresi nella popolazione attiva anche i disoccupati, i militari (di leva, volontari e richiamati), i ricoverati temporaneamente in luoghi di cura o di assistenza, i detenuti in attesa di giudizio o condannati a pena inferiore a 5 anni e i confinati, per tutti i quali è stata considerata l'ultima attività professionale esercitata, rispettivamente, prima della disoccupazione, del servizio militare, del ricovero, della detenzione, del confino.

La popolazione non attiva è costituita dai censiti di qualunque età di condizione non professionale e cioè: bambini, studenti, persone in attesa di prima occupazione, donne attendenti alle cure domestiche, proprietari, benestanti, pensionati, infermi o ricoverati in luoghi di cura o di assistenza a tempo indeterminato, inabili permanenti, detenuti condannati a pena di 5 anni e più, persone viventi a carico della pubblica beneficenza, mendicanti, prostitute. Nella tavola 6 la popolazione non attiva considerata è quella in età da 10 anni in poi; pertanto nelle persone in attesa di prima occupazione sono comprese anche quelle, dichiaratesi tali, in età da 10 a 14 anni. Circa le donne attendenti alle cure domestiche, è da tener presente che sono considerate tali anche quelle che, pur esercitando una professione, arte o mestiere, dedicano prevalentemente la propria attività alla casa.

14. - Ramo di attività economica in cui il censito esercita la professione, arte o mestiere (*Tav. 6*). — La classificazione delle attività economiche predisposta dall'Istituto Centrale di Statistica, che ha per base l'attività (unica o prevalente) delle singole « unità locali » (fabbriche, botteghe artigiane, laboratori, negozi, sedi e filiali bancarie e assicurative, ospedali, gabinetti medici e studi professionali, esercizi pubblici, ecc.), si articola in categorie raggruppate in classi e successivamente in rami.

L'ordine di successione dei rami prende anzitutto in considerazione le attività economiche riguardanti la lavorazione della terra, l'allevamento del bestiame e la cattura di animali (agricoltura, caccia e pesca); poi lo sfruttamento del sottosuolo e la trasformazione dei prodotti (industrie estrattive e manifatturiere); seguono le costruzioni edilizie e stradali e le installazioni di impianti; indi, la produzione e distribuzione di energia elettrica e di gas e la distribuzione di acqua; i trasporti di cose e di persone e le comunicazioni di notizie; il commercio; il credito, le assicurazioni e le gestioni finanziarie; le prestazioni di servizi riguardanti il settore privato e, infine, i servizi prestati dall'amministrazione statale e da enti pubblici.

15. - Posizione nella professione e condizione sociale (*Tavv. 7 e 8*). — La condizione del censito in rapporto all'impresa (azienda, ente, ecc.) ove egli svolge la propria attività professionale individua la posizione nella professione. Nel presente fascicolo le predette posizioni, ad esclusione di quella di « coadiuvante », sono state opportunamente raggruppate e i gruppi così formati sono stati denominati, per brevità, « condizioni sociali » che, alla loro volta, sono state riunite in due grandi categorie: I) condizioni di « indipendente », se il censito gestisce l'impresa o, comunque, lavora in conto proprio; II) condizioni di « dipendente », se il censito lavora per conto altrui.

I) INDIPENDENTI

A - Agricoltura, caccia e pesca. — Sono considerati indipendenti: *a*) i conduttori non coltivatori e altri amministratori, cioè coloro che gestiscono un'azienda agricola, forestale, zootecnica o per la caccia o per la pesca, sopportandone il rischio e nella quale non impiegano nè l'opera manuale propria, nè quella dei familiari; *b*) i conduttori coltivatori, cioè coloro che gestiscono un'azienda agricola, forestale, zootecnica sopportandone il rischio e nella quale impiegano l'opera manuale propria o quella dei familiari; *c*) i coloni parziari (mezzadri, terziari, ecc.), cioè coloro che coltivano un fondo avuto a colonia parziaria; *d*) gli altri lavoratori in proprio, quali quelli che svolgono, in conto proprio, una attività di caccia o di pesca, eventualmente con l'aiuto di familiari, avendo o no personale retribuito alle proprie dipendenze.

B - Altri rami di attività economica. — Sono considerati indipendenti: *g*) gli amministratori titolari di azienda, cioè coloro che gestiscono un'azienda industriale, commerciale, ecc., sopportandone il rischio e nella quale non impiegano nè l'opera manuale propria, nè quella dei familiari; *h*) i liberi professionisti, cioè coloro che esercitano, in conto proprio, una professione o arte liberale, senza o con l'aiuto di personale retribuito; *i*) gli altri lavoratori in proprio, quali quelli che gestiscono, in conto proprio, una piccola industria o bottega artigiana o negozio e simili, partecipandovi con lavoro manuale, eventualmente con l'aiuto di familiari, avendo o no personale retribuito alle proprie dipendenze.

II) DIPENDENTI

A - *Agricoltura, caccia e pesca.* — Sono considerati dipendenti: a) i dirigenti, cioè coloro che esercitano, con il corrispettivo di una remunerazione, attività con funzioni direttive (tecniche o amministrative) o rappresentanza per tutta o parte notevole di un'azienda agricola, forestale, zootecnica o per la caccia o per la pesca; b) gli impiegati, cioè coloro che esercitano, con il corrispettivo di una remunerazione, attività con funzioni esecutive in una delle aziende anzicitate; c) i compartecipanti, cioè coloro che assumono, nel corso di un'annata agraria, una parte dei lavori necessari ad una coltivazione legnosa oppure tutti o parte dei lavori necessari ad una coltivazione erbacea, ricevendo come compenso una quota parte del prodotto; d) i salariati fissi, i salariati semifissi, i giornalieri e simili; e) gli altri lavoratori.

B - *Altri rami di attività economica.* — Sono considerati dipendenti: d) i dirigenti, cioè coloro che esercitano, con il corrispettivo di una remunerazione, attività con funzioni direttive (tecniche o amministrative) o di rappresentanza per tutta o parte notevole di un'azienda industriale, commerciale, ecc.; dei dipendenti dello Stato (civili e militari) sono considerati dirigenti quelli di grado superiore al VII e quelli esercitanti attività con funzioni direttive indipendentemente dal grado (capi di istituti di istruzione, ecc.); degli addetti al culto sono considerati dirigenti i vescovi, i capi di convivenze religiose, i parroci e similari; e) impiegati, cioè coloro che esercitano con il corrispettivo di una remunerazione, attività con funzioni esecutive in una azienda industriale, artigiana, commerciale, ecc.; dei dipendenti dello Stato (civili e militari) sono considerati impiegati quelli di grado inferiore al VI; f) altri dipendenti (di aziende industriali, artigiane, commerciali, ecc.), quali: gli operai (specializzati, qualificati e comuni), i manovali (specializzati e comuni) e i garzoni; i camerieri, i barbieri e simili, i lavoranti a domicilio per commissioni di fabbricanti e commercianti.

- **COADIUVANTI DI INDIPENDENTI.** — Sono compresi in questa posizione i familiari (parenti o affini) che coadiuvano un « indipendente », senza avere un rapporto d'impiego regolato in base a contratti di lavoro, nella conduzione di un'azienda, sia che si tratti di azienda agricola, forestale, zootecnica o per la caccia o per la pesca, sia che si tratti di azienda industriale o artigiana o commerciale, ecc.

16. - **Famiglia di censimento - Capo famiglia** (*Tav. 8*). — Ai fini del Censimento, per famiglia s'intende l'insieme di più persone abitualmente conviventi (cioè che coabitano e costituiscono un'unica economia, anche se limitata alla sola alimentazione), legate da vincoli di parentela, affinità, adozione, affiliazione, tutela o anche affettivi, nonchè di coloro che convivono con esse per ragioni di lavoro (domestici, garzoni, maggior-domi, ecc.) o perchè dozzinanti o pensionanti. Le famiglie residenti sono quelle i cui membri hanno dimora abituale nel Comune di censimento.

Ai fini del Censimento, capo famiglia è la persona considerata tale dai componenti della famiglia, ancorchè non sopporti il carico familiare.

La differenza fra il totale delle famiglie residenti nel Comune e la somma delle famiglie con capi famiglia addetti all'agricoltura, caccia e pesca e addetti ad altro ramo di attività economica corrisponde alle famiglie con capi famiglia in condizioni non professionali o, eventualmente, in età fino a 10 anni.

17. - **Abitazione** (*Tavv. 9 e 10*). — Uno o più vani funzionalmente destinati all'abitare, con ingresso indipendente su strada, pianerottolo, cortile, terrazza, ballatoio e simili, alla data di censimento occupati o destinati ad essere occupati da una famiglia oppure da più famiglie coabitanti. Sono comprese nelle abitazioni tutte le costruzioni in legno destinate all'abitare aventi sempre, però, i caratteri dell'igiene, della stabilità, ecc. Sono escluse, invece, dalla indagine: le costruzioni rurali abitate soltanto durante i lavori agricoli stagionali dagli addetti ai lavori stessi; le abitazioni con diritto di extraterritorialità (ambasciate, ecc.); i locali ad uso delle convivenze (caserme, conventi, ospedali, ecc.) e, infine, quelli adibiti esclusivamente all'esercizio di una attività economica (uffici, laboratori, gabinetti medici, ecc.).

18. - **Abitazione occupata e non occupata** (*Tavv. 9 e 10*). — Le abitazioni occupate abitualmente da una o più famiglie residenti nel Comune sono considerate « abitazioni occupate »; sono considerate tali anche le camere di albergo costituenti appartamento a se stante, semprechè occupate abitualmente da persone residenti nel Comune. Ne consegue che gli abitanti relativi alle dette abitazioni sono quelli residenti (presenti o assenti alla data di censimento), il cui ammontare può essere inferiore, anche in misura sensibile,

alla popolazione residente del Comune a causa delle eventuali aliquote di detta popolazione (membri permanenti di convivenze, senza tetto, sfollati, ecc.) che non dispongono di abitazione nel Comune di iscrizione anagrafica.

Le abitazioni costruite, restaurate o trasformate di recente e ancora non abitate, quelle sfitte per qualsiasi ragione o anche occupate, periodicamente o no, da famiglia che abbia altrove la dimora abituale, sono considerate « abitazioni non occupate ». Le camere di albergo costituenti appartamento a se stante, non occupate abitualmente da persone residenti nel Comune, sono state considerate come locali della convivenza e, pertanto, non sono state rilevate.

19. - Altri alloggi (Tav. 9). — Si intendono tutti gli alloggi non destinati funzionalmente all'abitare (alloggi di fortuna) occupati abitualmente da una o più famiglie residenti, presenti o assenti alla data di censimento (ad es. grotte, baracche, cantine, magazzini, negozi, uffici, locali di scuole e caserme, alloggi in campi profughi, archi di mura antiche e di ponti, carrozzoni ambulanti). Sono comprese negli altri alloggi anche le camere di albergo isolate (non costituenti appartamento), semprechè dimora non provvisoria di persone residenti nel Comune.

20. - Vano utile o stanza (Tav. 9). — Spazio coperto, delimitato da ogni lato da pareti (in muratura, legno o vetro), che riceve luce e aria dirette e di ampiezza tale da contenere almeno un letto. La cucina, l'ingresso, nonchè i vani ricavati dalle soffitte, se in possesso dei requisiti citati, sono considerati stanze.

Le stanze che compongono le abitazioni comprendono sia quelle destinate esclusivamente ad abitazione, sia quelle destinate esclusivamente ad altro uso (ad es. laboratorio, ufficio, studio professionale), sia quelle, infine, destinate promiscuamente ad abitazione e altro uso.

21. - Vano accessorio; cucina (Tav. 10). — Vano che non riceve luce o aria dirette o non ha un'ampiezza sufficiente a contenere un letto o, pur avendo tali requisiti, è destinato, per costruzione o successiva trasformazione, ai servizi igienici (bagno, toletta, latrina) oppure al disimpegno di altri vani (corridoio e simili).

Per cucina si intende il vano (utile o accessorio) con almeno uno dei due seguenti requisiti: impianto fisso per la cottura delle vivande, impianto fisso di acquaio per la rigovernatura delle stoviglie.

22. - Titolo di godimento delle abitazioni (Tav. 9). — Dei titoli di godimento sono stati posti in evidenza: proprietà e usufrutto, affitto (compreso il subaffitto); la differenza fra il totale delle abitazioni e la somma relativa ai titoli suddetti comprende le abitazioni in godimento per: enfiteusi, prestazione di servizi (coloni parziari, portieri, guardiani, ecc.), uso gratuito.

23. - Servizi installati (Tav. 10). — L'espressione « esterna », adottata per l'impianto di acqua potabile di acquedotto e per la latrina, vuol significare che i predetti servizi sono ubicati o nel corpo del fabbricato che comprende l'abitazione (ballatoi, pianerottoli, cortili, ecc.) o, eventualmente, nel giardino od orto annessi al medesimo, a disposizione dei soli abitanti del fabbricato e non del pubblico in genere.

Per abitazioni sfornite di acqua potabile e di latrina s'intendono quelle che non dispongono di tali servizi, nè all'interno, nè all'esterno; sfornite di qualsiasi servizio, quelle che non dispongono nemmeno di cucina.

TAVOLE

TAV. 1 — Superficie territoriale e densità - Popolazione per sesso: residente, per specie di località

N. d'or- dine	C O M U N I	Superficie territoriale ha	Densità ab./km ²	P O P O L A Z I O N E								
				nei centri			nei nuclei			nelle case sparse		
				M	F	MF	M	F	MF	M	F	MF
1	Acerno	7.232	44	1.556	1.641	3.197	—	—	—	—	—	—
2	Agròpoli	3.260	238	2.916	2.897	5.813	105	104	209	893	859	1.752
3	Albanella	3.988	136	1.066	1.151	2.217	—	—	—	1.608	1.585	3.193
4	Alfano	461	234	526	478	1.004	—	—	—	31	45	76
5	Altavilla Silentina	5.229	121	1.020	1.031	2.051	305	276	581	1.931	1.756	3.687
6	Amalfi	616	1.013	3.063	3.174	6.237	—	—	—	—	—	—
7	Angri	1.375	1.367	7.039	7.734	14.773	306	298	604	1.713	1.708	3.421
8	Aquara	3.248	95	1.329	1.370	2.699	—	—	—	206	195	401
9	Ascea	3.760	113	1.488	1.550	3.038	50	48	98	588	543	1.131
10	Àtina Lucana	2.575	101	1.006	1.033	2.039	79	78	157	206	194	400
11	Atrani	10	12.500	571	679	1.250	—	—	—	—	—	—
12	Auletta (a)	3.564	98	1.277	1.234	2.561	45	35	80	437	419	856
13	Baronissi	1.786	466	3.413	3.627	7.040	231	236	467	419	397	816
14	Battipaglia	5.642	299	6.480	6.569	13.049	472	476	948	1.495	1.404	2.899
15	Bellosguardo	1.674	118	979	996	1.975	—	—	—	—	—	—
16	Bracigliano	1.404	282	1.720	1.891	3.611	127	130	257	53	37	90
17	Buccino	6.548	108	2.037	2.242	4.279	214	265	479	1.166	1.135	2.301
18	Buonabitàcolo	1.539	185	1.328	1.337	2.665	—	—	—	94	94	188
19	Caggiano	3.526	100	1.161	1.249	2.410	33	36	69	521	516	1.037
20	Calvànico	1.482	36	631	643	1.274	—	—	—	—	—	—
21	Camerota	7.018	82	2.642	2.941	5.583	70	67	137	—	—	—
22	Campagna	13.541	93	3.750	3.886	7.636	1.417	1.434	2.851	1.059	1.046	2.105
23	Càmpora	2.890	39	535	578	1.113	—	—	—	9	5	14
24	Cannalonga	1.768	71	618	627	1.245	—	—	—	1	1	2
25	Capàccio	11.156	69	2.028	2.107	4.135	986	970	1.956	820	788	1.608
26	Casalbuono	3.445	62	901	1.044	1.945	—	—	—	96	82	178
27	Casaletto Spartano	(b) 7.017	37	389	444	833	371	373	744	505	481	986
28	Casal Velino	3.179	127	1.176	1.239	2.415	—	—	—	819	799	1.618
29	Caselle in Pittari (c)	(d) 4.462	47	873	870	1.743	64	54	118	114	139	253
30	Castelcivita	5.733	53	963	1.021	1.984	375	382	757	152	128	280
31	Castellabate	(e) 3.701	181	1.911	2.015	3.926	302	266	568	1.103	1.089	2.192
32	Castelnuovo Cilento	1.815	81	351	381	732	107	105	212	262	265	527
33	Castelnuovo di Conza	1.400	101	442	586	1.028	—	—	—	194	186	380
34	Castel San Giòrgio	1.363	592	3.317	3.525	6.842	351	380	731	251	245	496
35	Castel San Lorenzo	1.411	326	2.181	2.158	4.339	37	35	72	100	92	192
36	Castiglione del Genovesi	1.075	103	428	474	902	97	85	182	15	13	28
37	Cava de' Tirreni	3.646	1.072	13.256	14.369	27.625	1.795	1.807	3.602	3.988	3.873	7.861
38	Celle di Bulgheria	3.154	67	944	996	1.940	10	9	19	73	73	146
39	Cèntola	4.754	88	1.952	1.959	3.911	47	52	99	79	73	152
40	Ceraso	4.598	75	1.267	1.355	2.622	193	187	380	223	206	429
41	Cetara	491	511	1.262	1.172	2.434	—	—	—	34	42	76
42	Cicerale	4.112	63	950	946	1.896	86	76	162	261	266	527
43	Colliano	5.407	77	1.074	1.183	2.257	21	21	42	930	957	1.887
44	Conca dei Marini	108	702	358	400	758	—	—	—	—	—	—
45	Controne	757	181	680	693	1.373	—	—	—	—	—	—
46	Contursi	2.887	111	1.031	1.108	2.139	26	42	68	505	481	986
47	Corbara	666	300	728	786	1.514	56	68	124	194	169	363
48	Corleto Monforte	5.877	26	731	778	1.509	—	—	—	19	18	37
49	Cùccaro Vètere	1.754	49	395	434	829	—	—	—	17	12	29
50	Èboli	13.780	148	7.981	8.334	16.315	210	202	412	1.949	1.777	3.726
51	Felitto	4.109	57	986	1.021	2.007	—	—	—	174	166	340
52	Fisciano	3.152	268	2.820	3.009	5.829	179	223	402	1.122	1.098	2.220
53	Furore	180	339	135	129	264	134	117	251	53	42	95
54	Futani	1.488	109	813	808	1.621	—	—	—	5	1	6
55	Giffoni Sei Casali	3.443	130	1.703	1.848	3.551	56	57	113	408	410	818
56	Giffoni Valle Piana	8.790	96	3.365	3.434	6.799	23	42	65	808	789	1.597

(a) Vedi comune di Pertosa per territorio in contestazione. — (b) Di cui ha 1.469 per territorio in contestazione con il comune di Tortorella. — (c) Vedi comune di Rofrano per

abitata; residente temporaneamente assente, per luogo di presenza; presente, per carattere della dimora

R E S I D E N T E									P O P O L A Z I O N E P R E S E N T E									N. d'or- dine
T O T A L E			temporaneamente assente che si trovava						con dimora						T O T A L E			
			in comune diverso da quello di residenza			all'estero			abituale (residente)			temporanea (non residente)						
M	F	MF	M	F	MF	M	F	MF	M	F	MF	M	F	MF	M	F	MF	
1.556	1.641	3.197	180	105	285	3	1	4	1.373	1.535	2.908	56	82	138	1.429	1.617	3.046	1
3.914	3.860	7.774	175	73	248	16	1	17	3.723	3.786	7.509	76	62	138	3.799	3.848	7.647	2
2.674	2.736	5.410	124	39	163	10	—	10	2.540	2.697	5.237	25	26	51	2.565	2.723	5.288	3
557	523	1.080	28	8	36	13	10	23	516	505	1.021	15	10	25	531	515	1.046	4
3.256	3.063	6.319	106	31	137	2	—	2	3.148	3.032	6.180	37	18	55	3.185	3.050	6.235	5
3.063	3.174	6.237	265	132	397	13	12	25	2.785	3.030	5.815	252	66	318	3.037	3.096	6.133	6
9.058	9.740	18.798	249	123	372	13	1	14	8.796	9.616	18.412	130	133	263	8.926	9.749	18.675	7
1.535	1.565	3.100	94	44	138	13	—	13	1.428	1.521	2.949	41	35	76	1.469	1.556	3.025	8
2.126	2.141	4.267	111	39	150	5	—	5	2.010	2.102	4.112	50	40	90	2.060	2.142	4.202	9
1.291	1.305	2.596	59	26	85	76	—	76	1.156	1.279	2.435	24	14	38	1.180	1.293	2.473	10
571	679	1.250	47	23	70	—	—	—	524	656	1.180	12	18	30	536	674	1.210	11
1.759	1.738	3.497	78	21	99	—	—	—	1.681	1.717	3.398	59	50	109	1.740	1.767	3.507	12
4.063	4.260	8.323	128	53	181	25	—	25	3.910	4.207	8.117	194	69	263	4.104	4.276	8.380	13
8.447	8.449	16.896	474	316	790	10	1	11	7.963	8.132	16.095	150	132	282	8.113	8.264	16.377	14
979	996	1.975	47	22	69	4	—	4	928	974	1.902	13	15	28	941	989	1.930	15
1.900	2.058	3.958	62	20	82	2	—	2	1.836	2.038	3.874	14	19	33	1.850	2.057	3.907	16
3.417	3.642	7.059	74	24	98	2	—	2	3.341	3.618	6.959	12	31	43	3.353	3.649	7.002	17
1.422	1.431	2.853	43	26	69	12	—	12	1.367	1.405	2.772	17	22	39	1.384	1.427	2.811	18
1.715	1.801	3.516	52	13	65	48	1	49	1.615	1.787	3.402	12	13	25	1.627	1.800	3.427	19
631	643	1.274	43	22	65	2	—	2	586	621	1.207	25	22	47	611	643	1.254	20
2.712	3.008	5.720	91	68	159	72	3	75	2.549	2.937	5.486	39	34	73	2.588	2.971	5.559	21
6.226	6.366	12.592	253	108	361	28	1	29	5.945	6.257	12.202	268	182	450	6.213	6.439	12.652	22
544	583	1.127	17	10	27	—	—	—	527	573	1.100	53	31	84	580	604	1.184	23
619	628	1.247	20	10	30	11	—	11	588	618	1.206	10	9	19	598	627	1.225	24
3.834	3.865	7.699	168	101	269	25	4	29	3.641	3.760	7.401	53	65	118	3.694	3.825	7.519	25
997	1.126	2.123	57	33	90	4	—	4	936	1.093	2.029	23	23	46	959	1.116	2.075	26
1.265	1.298	2.563	66	71	137	27	—	27	1.172	1.227	2.399	28	26	54	1.200	1.253	2.453	27
1.995	2.038	4.033	113	40	153	4	1	5	1.878	1.997	3.875	23	26	49	1.901	2.023	3.924	28
1.051	1.063	2.114	24	22	46	32	1	33	995	1.040	2.035	10	9	19	1.005	1.049	2.054	29
1.490	1.531	3.021	56	27	83	2	—	2	1.432	1.504	2.936	50	24	74	1.482	1.528	3.010	30
3.316	3.370	6.686	170	57	227	64	7	71	3.082	3.306	6.388	34	26	60	3.116	3.332	6.448	31
720	751	1.471	42	27	69	8	—	8	670	724	1.394	12	8	20	682	732	1.414	32
636	772	1.408	27	8	35	5	—	5	604	764	1.368	4	3	7	608	767	1.375	33
3.919	4.150	8.069	207	70	277	208	104	312	3.504	3.976	7.480	34	24	58	3.538	4.000	7.538	34
2.318	2.285	4.603	113	47	160	5	—	5	2.200	2.238	4.438	9	12	21	2.209	2.250	4.459	35
540	572	1.112	26	7	33	—	—	—	514	565	1.079	5	5	10	519	570	1.089	36
19.039	20.040	39.088	597	202	799	59	11	70	18.383	19.836	38.219	483	249	732	18.866	20.085	38.951	37
1.027	1.078	2.105	39	17	56	35	4	39	953	1.057	2.010	26	12	38	979	1.069	2.048	38
2.078	2.084	4.162	117	35	152	68	6	74	1.893	2.043	3.936	42	43	85	1.935	2.086	4.021	39
1.683	1.748	3.431	78	30	108	26	4	30	1.579	1.714	3.293	15	24	39	1.594	1.738	3.332	40
1.296	1.214	2.510	133	22	155	63	6	69	1.100	1.186	2.286	5	8	13	1.105	1.194	2.299	41
1.297	1.288	2.585	52	10	62	8	—	8	1.237	1.278	2.515	2	9	11	1.239	1.287	2.526	42
2.025	2.161	4.186	127	32	159	2	—	2	1.896	2.129	4.025	22	13	35	1.918	2.142	4.060	43
358	400	758	30	8	38	3	—	3	325	392	717	1	7	8	326	399	725	44
680	693	1.373	35	11	46	—	—	—	645	682	1.327	5	7	12	650	689	1.339	45
1.562	1.631	3.193	61	19	80	1	—	1	1.500	1.612	3.112	25	25	50	1.525	1.637	3.162	46
978	1.023	2.001	58	25	83	—	—	—	920	998	1.918	34	46	80	954	1.044	1.998	47
750	796	1.546	27	18	45	19	—	19	704	778	1.482	21	22	43	725	800	1.525	48
412	446	858	26	10	36	9	2	11	377	434	811	3	8	11	380	442	822	49
10.140	10.313	20.453	496	306	802	12	5	17	9.632	10.002	19.634	325	142	467	9.957	10.144	20.101	50
1.160	1.187	2.347	96	55	151	—	—	—	1.064	1.132	2.196	16	21	37	1.080	1.153	2.233	51
4.121	4.330	8.451	156	70	226	14	2	16	3.951	4.258	8.209	37	84	121	3.988	4.342	8.330	52
322	288	610	21	4	25	—	—	—	301	284	585	2	1	3	303	285	588	53
818	809	1.627	43	11	54	22	—	22	753	798	1.551	17	9	26	770	807	1.577	54
2.167	2.315	4.482	80	41	121	—	—	—	2.087	2.274	4.361	37	44	81	2.124	2.318	4.442	55
4.196	4.265	8.461	315	189	504	1	1	2	3.880	4.075	7.955	37	54	91	3.917	4.129	8.046	56

territorio in contestazione. — (d) Di cui ha 35 per territorio in contestazione con il comune di Morigerati. — (e) Di cui ha 84 per territorio in contestazione con il comune di Laureana Cilento.

Seque: Tav. 1 — Superficie territoriale e densità - Popolazione per sesso: residente, per specie di località

N. d'or- dine	COMUNI	Superficie] territoriale ha	Densità ab./km ²	POPOLAZIONE								
				nei centri			nei nuclei			nelle case sparse		
				M	F	MF	M	F	MF	M	F	MF
57	Gioi	2.805	83	1.122	1.164	2.286	—	—	—	30	16	46
58	Giungano	1.157	110	352	362	714	—	—	—	298	266	564
59	Ispani	830	139	485	526	1.011	—	—	—	75	64	139
60	Laureana Cilento (a)	1.369	151	610	632	1.292	—	—	—	404	378	782
61	Laurino	6.994	45	1.403	1.432	2.835	13	6	19	160	126	286
62	Laurito	1.993	85	785	822	1.607	—	—	—	40	45	85
63	Laviano	5.656	43	1.138	1.221	2.359	—	—	—	28	26	54
64	Lustra	1.510	107	367	436	803	9	3	12	410	395	805
65	Magliano Vètere	2.256	69	725	732	1.457	22	22	44	23	23	46
66	Maiori	1.649	316	2.437	2.627	5.064	—	—	—	75	75	150
67	Mercato San Severino	3.021	514	6.873	7.182	14.055	268	294	562	457	441	898
68	Minori	260	1.160	1.454	1.464	2.918	—	—	—	45	53	98
69	Mòio della Civitella	1.694	141	1.130	1.156	2.286	—	—	—	46	54	100
70	Montano Antilia	3.340	90	1.414	1.453	2.867	—	—	—	79	71	150
71	Montecòrice	2.213	128	652	631	1.313	349	350	699	410	412	822
72	Montecorvino Pugliano	2.872	124	946	978	1.924	164	165	329	668	626	1.294
73	Montecorvino Rovella	5.017	217	4.258	4.525	8.783	—	—	—	1.071	1.013	2.084
74	Monteforte Cilento	2.201	49	467	505	972	—	—	—	58	40	107
75	Monte San Giacomo	(b) 5.145	48	1.187	1.227	2.414	—	—	—	19	15	34
76	Montesano sulla Marcellana	10.936	68	1.728	1.840	3.568	116	112	228	1.856	1.820	3.676
77	Morigerati (c)	2.153	55	535	608	1.143	—	—	—	27	20	47
78	Nocera Inferiore	2.085	1.724	15.695	16.777	32.472	164	164	328	1.689	1.466	3.155
79	Nocera Superiore	1.471	884	4.886	5.219	10.105	868	874	1.742	581	578	1.159
80	Novi Vèlia	3.464	42	650	627	1.277	—	—	—	94	92	186
81	Ogliastro Cilento	1.322	233	1.191	1.250	2.441	11	12	23	312	301	613
82	Olèvano sul Tusciano	2.649	184	2.182	2.278	4.460	54	74	128	140	134	274
83	Oliveto Citra	3.146	133	658	751	1.409	109	89	198	1.304	1.274	2.578
84	Omignano	1.017	143	410	459	869	—	—	—	303	279	582
85	Òrria	2.634	83	979	1.031	2.010	—	—	—	86	79	165
86	Ottati	5.320	31	820	818	1.638	—	—	—	20	13	33
87	Padula	6.663	106	2.382	2.458	4.840	445	108	553	838	799	1.637
88	Pagani (d)	1.277	1.870	9.659	10.347	20.006	264	263	527	1.781	1.686	3.467
89	Palomonte	2.830	129	227	232	459	53	42	95	1.535	1.559	3.094
90	Pellezzano	1.390	421	2.235	2.393	4.628	204	191	395	434	401	835
91	Perdifumo	2.367	118	886	900	1.783	8	11	19	501	496	997
92	Perito	2.380	90	947	1.011	1.958	—	—	—	86	98	184
93	Pertosa	(e) 622	180	401	420	821	—	—	—	158	138	296
94	Petina (f)	(g) 3.512	53	843	881	1.724	—	—	—	79	60	148
95	Piaggine	6.231	49	1.520	1.502	3.022	—	—	—	1	—	1
96	Pisciotta	3.073	131	1.230	1.360	2.590	168	162	330	527	506	1.093
97	Polla	4.712	112	2.352	2.577	4.929	12	11	23	158	158	316
98	Pòllica	2.789	113	1.199	1.286	2.485	—	—	—	317	343	660
99	Pontecagnano Faiano	3.718	354	4.541	4.556	9.097	726	590	1.316	1.385	1.378	2.763
100	Positano	853	287	1.107	1.146	2.253	96	100	196	1	—	1
101	Postiglione	4.800	63	836	845	1.681	54	48	102	652	609	1.261
102	Praiano	285	602	706	807	1.513	11	7	18	32	32	64
103	Prignano Cilento	1.104	127	622	698	1.320	—	—	—	94	103	197
104	Ravello	807	308	895	969	1.864	136	148	284	177	161	338
105	Ricigliano	2.773	50	666	705	1.371	—	—	—	4	8	12
106	Roccadàspide	6.432	138	1.692	1.783	3.475	1.342	1.365	2.707	1.378	1.318	2.696
107	Roccaplora	4.223	55	956	1.027	1.983	75	61	136	110	105	215
108	Roccapiemonte	522	1.111	2.543	2.910	5.453	24	17	41	164	144	308
109	Rofrano	(h) 5.885	56	1.276	1.312	2.588	146	132	278	222	180	402
110	Romagnano al Monte	905	78	300	301	601	33	36	69	46	35	81
111	Roscigno	1.486	113	805	848	1.653	—	—	—	12	12	24
112	Rutino	964	174	600	579	1.179	33	32	65	232	204	436

(a) Vedi comune di Castellabate per territorio in contestazione. — (b) Di cui ha 19 per territorio in contestazione con il comune di Sassano. — (c) Vedi comune di Caselle in di Auletta. — (f) Vedi comune di Sant'Angelo a Fasanella per territorio in contestazione. — (g) Di cui ha 278 per territorio in contestazione con il comune di Sant'Angelo a Fasa

abitata; residente temporaneamente assente, per luogo di presenza; presente, per carattere della dimora

RESIDENTE									POPOLAZIONE PRESENTE									N. d'ordine
TOTALE			temporaneamente assente che si trovava						con dimora						TOTALE			
			in comune diverso da quello di residenza			all'estero			abituale (residente)			temporanea (non residente)						
M	F	MF	M	F	MF	M	F	MF	M	F	MF	M	F	MF	M	F	MF	
1.152	1.180	2.332	38	11	49	15	1	16	1.099	1.168	2.267	9	4	13	1.108	1.172	2.280	57
650	628	1.278	21	9	30	—	—	—	629	619	1.248	6	5	11	635	624	1.259	58
560	590	1.150	23	3	26	20	3	23	517	584	1.101	7	14	21	524	598	1.122	59
1.014	1.060	2.074	53	10	63	1	—	1	960	1.050	2.010	7	13	20	967	1.063	2.030	60
1.576	1.564	3.140	102	50	152	2	—	2	1.472	1.514	2.986	64	40	104	1.536	1.554	3.090	61
825	867	1.692	29	15	44	2	1	3	794	851	1.645	16	8	24	810	859	1.669	62
1.166	1.247	2.413	96	58	154	38	1	39	1.032	1.188	2.220	16	5	21	1.048	1.193	2.241	63
786	834	1.620	27	22	49	—	—	—	759	812	1.571	7	20	27	766	832	1.598	64
770	777	1.547	34	5	39	2	—	2	734	772	1.506	17	22	39	751	794	1.545	65
2.512	2.702	5.214	110	50	160	26	4	30	2.376	2.648	5.024	215	298	513	2.591	2.946	5.537	66
7.598	7.917	15.515	312	124	436	80	48	128	7.206	7.745	14.951	167	705	872	7.373	8.450	15.823	67
1.499	1.517	3.016	124	59	183	13	21	34	1.362	1.437	2.799	21	16	37	1.383	1.453	2.836	68
1.176	1.210	2.386	44	24	68	310	4	314	822	1.182	2.004	25	22	47	847	1.204	2.051	69
1.493	1.524	3.017	53	33	86	29	—	29	1.411	1.491	2.902	4	3	7	1.415	1.494	2.909	70
1.411	1.423	2.834	65	21	86	53	8	61	1.293	1.394	2.687	17	15	32	1.310	1.409	2.719	71
1.778	1.769	3.547	51	19	70	—	—	—	1.727	1.750	3.477	37	27	64	1.764	1.777	3.541	72
5.329	5.538	10.867	176	86	262	14	2	16	5.139	5.450	10.589	173	154	327	5.312	5.604	10.916	73
525	554	1.079	25	8	33	7	—	7	493	546	1.039	—	8	8	493	554	1.047	74
1.206	1.242	2.448	74	23	97	—	—	—	1.132	1.219	2.351	8	2	10	1.140	1.221	2.361	75
3.700	3.772	7.472	119	35	154	161	7	168	3.420	3.730	7.150	53	29	82	3.473	3.759	7.232	76
562	628	1.190	34	11	45	1	—	1	527	617	1.144	3	1	4	530	618	1.148	77
17.548	18.407	35.955	605	261	866	37	10	47	16.906	18.136	35.042	1.913	517	2.430	18.819	18.653	37.472	78
6.335	6.671	13.006	241	81	322	28	9	37	6.066	6.581	12.647	218	191	409	6.284	6.772	13.056	79
744	719	1.463	26	12	38	—	—	—	718	707	1.425	8	5	13	726	712	1.438	80
1.514	1.563	3.077	69	10	79	—	—	—	1.445	1.553	2.998	20	14	34	1.465	1.567	3.032	81
2.376	2.486	4.862	95	26	121	6	1	7	2.275	2.459	4.734	26	21	47	2.301	2.480	4.781	82
2.071	2.114	4.185	86	24	110	28	1	29	1.957	2.089	4.046	15	16	31	1.972	2.105	4.077	83
713	738	1.451	45	26	71	—	—	—	668	712	1.380	26	31	57	694	743	1.437	84
1.065	1.110	2.175	50	23	73	3	—	3	1.012	1.087	2.099	15	5	20	1.027	1.092	2.119	85
840	831	1.671	39	11	50	6	—	6	795	820	1.615	100	48	148	895	868	1.763	86
3.665	3.365	7.030	83	45	128	430	2	432	3.152	3.318	6.470	54	35	89	3.206	3.353	6.559	87
11.704	12.296	24.000	375	143	518	13	—	13	11.316	12.153	23.469	197	158	355	11.513	12.311	23.824	88
1.815	1.833	3.648	67	20	87	—	—	—	1.748	1.813	3.561	5	3	8	1.753	1.816	3.569	89
2.873	2.985	5.858	103	43	146	8	1	9	2.762	2.941	5.703	32	42	74	2.794	2.983	5.777	90
1.395	1.407	2.802	56	20	76	1	—	1	1.338	1.387	2.725	120	12	132	1.458	1.399	2.857	91
1.033	1.109	2.142	58	28	86	1	—	1	974	1.081	2.055	10	17	27	984	1.098	2.082	92
559	558	1.117	22	10	32	—	—	—	537	548	1.085	9	8	17	546	556	1.102	93
922	950	1.872	41	19	60	8	2	10	873	929	1.802	32	33	65	905	962	1.867	94
1.521	1.502	3.023	310	60	370	—	—	—	1.211	1.442	2.653	85	45	130	1.296	1.487	2.783	95
1.925	2.088	4.013	126	53	179	23	5	28	1.776	2.030	3.806	36	44	80	1.812	2.074	3.886	96
2.522	2.746	5.268	140	59	199	2	—	2	2.380	2.687	5.067	50	47	97	2.430	2.734	5.164	97
1.516	1.629	3.145	77	31	108	5	1	6	1.434	1.597	3.031	30	35	65	1.464	1.632	3.096	98
6.652	6.524	13.176	224	87	311	32	2	34	6.396	6.435	12.831	68	81	149	6.464	6.516	12.980	99
1.204	1.246	2.450	54	50	104	13	5	18	1.137	1.191	2.328	34	48	82	1.171	1.239	2.410	100
1.542	1.502	3.044	71	26	97	1	—	1	1.470	1.476	2.946	22	6	28	1.492	1.482	2.974	101
749	846	1.595	49	12	61	2	—	2	698	834	1.532	10	11	21	708	845	1.553	102
716	801	1.517	29	4	33	—	—	—	687	797	1.484	6	13	19	693	810	1.503	103
1.208	1.278	2.486	70	35	105	4	2	6	1.134	1.241	2.375	96	48	144	1.230	1.289	2.519	104
670	713	1.383	28	12	40	—	—	—	642	701	1.343	25	17	42	667	718	1.385	105
4.412	4.466	8.878	143	41	184	3	—	3	4.266	4.425	8.691	35	54	89	4.301	4.479	8.780	106
1.141	1.193	2.334	82	27	109	—	—	—	1.059	1.166	2.225	11	8	19	1.070	1.174	2.244	107
2.731	3.071	5.802	169	67	236	37	—	37	2.525	3.004	5.529	64	73	137	2.589	3.077	5.666	108
1.644	1.624	3.268	86	35	121	2	1	3	1.556	1.588	3.144	39	23	62	1.595	1.611	3.206	109
379	372	751	23	8	31	—	—	—	356	364	720	4	2	6	360	366	726	110
817	860	1.677	43	23	66	3	1	4	771	836	1.607	8	6	14	779	842	1.621	111
865	815	1.680	47	12	59	—	—	—	818	803	1.621	14	20	34	832	823	1.655	112

Pittari per territorio in contestazione. — (d) Vedi comune di Sant'Egidio del Monte Albino per territorio in contestazione. — (e) Di cui ha 83 per territorio in contestazione con il comune nella. — (h) Di cui ha 26 per territorio in contestazione con il comune di Caselle in Pittari.

Segue: TAV. 1 — Superficie territoriale e densità - Popolazione per sesso: residente, per specie di località

N. d'or- dine	C O M U N I	Superficie territoriale ha	Densità ab./km ²	P O P O L A Z I O N E								
				nei centri			nei nuclei			nelle case sparse		
				M	F	MF	M	F	MF	M	F	MF
113	Sacco	2.367	76	859	912	1.771	—	—	—	12	9	21
114	Sala Consilina	5.918	181	3.999	4.114	8.113	1.059	1.021	2.080	256	239	495
115	Salento	2.377	70	620	655	1.275	—	—	—	193	199	392
116	Salerno	5.841	1.554	37.599	40.527	78.126	2.270	2.280	4.550	4.059	4.018	8.077
117	Salvitelle	953	137	455	512	967	4	6	10	156	173	329
118	San Cipriano Picentino	1.743	239	1.408	1.425	2.833	7	9	16	670	646	1.316
119	San Giovanni a Piro	3.777	94	1.559	1.532	3.091	—	—	—	245	229	474
120	San Gregòrio Magno	4.983	104	2.183	2.323	4.506	183	169	352	165	163	328
121	San Mango Piemonte	596	239	386	374	760	125	143	268	212	183	395
122	San Marzano sul Sarno	515	1.372	2.664	2.790	5.454	161	146	307	645	660	1.305
123	San Mauro Cilento	1.512	86	454	501	955	121	114	235	57	60	117
124	San Mauro la Bruca	1.893	63	568	594	1.162	13	13	26	—	—	—
125	San Pietro al Tanagro	1.530	114	799	863	1.662	—	—	—	41	34	75
126	San Rufo	3.162	82	792	906	1.698	—	—	—	457	424	881
127	Santa Marina	2.823	86	953	957	1.910	51	47	98	222	207	429
128	Sant'Angelo a Fasanella (a)	(b) 3.235	52	827	850	1.677	—	—	—	—	—	—
129	Sant'Arsenio	2.019	171	1.636	1.820	3.456	—	—	—	2	3	5
130	Sant'Egidio del Monte Albino	(c) 627	942	2.063	2.183	4.246	231	253	484	583	591	1.174
131	Santomenna	876	155	665	694	1.359	—	—	—	—	—	—
132	San Valentino Tòrio	903	727	2.072	2.805	5.477	82	94	176	458	457	915
133	Sanza	12.711	26	1.517	1.544	3.061	—	—	—	124	110	234
134	Sapri	1.399	416	2.285	2.565	4.850	219	222	441	263	271	534
135	Sarno	3.995	663	9.511	10.384	19.895	902	843	1.745	2.383	2.446	4.829
136	Sassano (d)	4.727	124	1.649	1.806	3.455	827	853	1.680	385	326	711
137	Scafati	1.976	1.040	6.967	7.359	14.326	1.120	1.146	2.266	2.022	1.942	3.964
138	Scala	1.309	121	683	661	1.344	118	122	240	—	—	—
139	Serramezzana	720	93	176	165	341	120	118	238	50	43	93
140	Serre	6.046	66	1.271	1.288	2.559	261	268	529	642	643	1.285
141	Sessa Cilento	1.803	143	912	995	1.907	48	43	91	288	292	580
142	Siano	850	710	2.993	3.043	6.036	—	—	—	—	—	—
143	Sicignano degli Alburni	8.045	60	1.563	1.640	3.203	86	74	160	740	716	1.456
144	Stella Cilento	1.438	110	426	469	895	173	165	338	178	177	355
145	Stio	2.446	76	880	908	1.788	11	12	23	18	24	42
146	Teggiano	6.161	150	1.407	1.578	2.985	494	482	976	2.702	2.560	5.262
147	Torchiarà	831	186	550	676	1.226	24	26	50	128	138	266
148	Torraca (e)	1.569	86	582	634	1.216	—	—	—	66	75	141
149	Torre Orsàia	2.375	118	1.299	1.368	2.667	49	48	97	20	20	40
150	Tortorella (f)	4.969	19	263	338	601	—	—	—	171	191	362
151	Tramonti	2.474	252	1.218	1.221	2.439	1.608	1.580	3.188	317	282	599
152	Trentinara	2.338	78	808	824	1.632	—	—	—	99	86	185
153	Valle dell'Angelo	3.700	22	404	393	797	—	—	—	—	—	—
154	Vallo della Lucania	2.509	265	2.582	2.727	5.309	129	129	258	536	551	1.087
155	Valva	2.021	84	794	922	1.716	—	—	—	262	235	497
156	Vibonati	(g) 2.034	145	1.262	1.407	2.669	5	12	17	147	120	267
157	Vietri sul Mare	993	1.221	5.247	5.728	10.975	124	127	251	489	413	902
	Provincia	492.247	170	314.917	333.880	648.797	25.582	25.090	50.672	69.898	67.461	137.359

(a) Vedi comune di Petina per territorio in contestazione. — (b) Di cui ha 169 per territorio in contestazione con il comune di Petina. — (c) Di cui ha 86 per territorio in conte-
 — (f) Vedi comune di Casaleto Spartano per territorio in contestazione. — (g) Di cui ha 16 per territorio in contestazione con il comune di Torraca.

abitata; residente temporaneamente assente, per luogo di presenza; presente, per carattere della dimora

R E S I D E N T E									P O P O L A Z I O N E P R E S E N T E									N. d'or- dine
T O T A L E			temporaneamente assente che si trovava						con dimora						T O T A L E			
			in comune diverso da quello di residenza			all'estero			abituale (residente)			temporanea (non residente)						
M	F	MF	M	F	MF	M	F	MF	M	F	MF	M	F	MF	M	F	MF	
871	921	1.792	45	15	60	86	3	89	740	903	1.643	10	19	29	750	922	1.672	113
5.314	5.374	10.688	220	106	326	176	5	181	4.918	5.263	10.181	156	115	271	5.074	5.378	10.452	114
813	854	1.667	44	30	74	—	—	—	769	824	1.593	31	47	78	800	871	1.671	115
43.928	46.825	90.753	2.045	1.232	3.277	137	28	165	41.746	45.565	87.311	3.208	1.569	4.777	44.954	47.134	92.088	116
615	691	1.306	34	16	50	—	1	1	581	674	1.255	4	6	10	585	680	1.265	117
2.085	2.080	4.165	72	31	103	2	—	2	2.011	2.049	4.060	22	22	44	2.033	2.071	4.104	118
1.804	1.761	3.565	66	38	104	83	1	84	1.655	1.722	3.377	8	8	16	1.663	1.730	3.393	119
2.531	2.655	5.186	110	66	176	4	—	4	2.417	2.589	5.006	14	22	36	2.431	2.611	5.042	120
723	700	1.423	43	16	59	—	—	—	680	684	1.364	12	15	27	692	699	1.391	121
3.470	3.596	7.066	112	35	147	20	—	20	3.338	3.561	6.899	1	3	4	3.339	3.564	6.903	122
632	675	1.307	58	16	74	—	—	—	574	659	1.233	25	17	42	599	676	1.275	123
581	607	1.188	28	17	45	—	—	—	553	590	1.143	19	12	31	572	602	1.174	124
840	897	1.737	33	17	50	8	1	9	799	879	1.678	14	16	30	813	895	1.708	125
1.249	1.330	2.579	30	17	47	—	—	—	1.219	1.313	2.532	6	5	11	1.225	1.318	2.543	126
1.226	1.211	2.437	42	22	64	29	—	29	1.155	1.189	2.344	58	21	79	1.213	1.210	2.423	127
827	850	1.677	39	23	62	1	—	1	787	827	1.614	53	27	80	840	854	1.694	128
1.638	1.823	3.461	101	28	129	—	—	—	1.537	1.795	3.332	22	27	49	1.559	1.822	3.381	129
2.877	3.027	5.904	77	37	114	2	—	2	2.798	2.990	5.788	9	13	22	2.807	3.003	5.810	130
665	694	1.359	12	10	22	63	—	63	590	684	1.274	17	16	33	607	700	1.307	131
3.212	3.356	6.568	80	37	117	2	—	2	3.130	3.319	6.449	19	28	47	3.149	3.347	6.496	132
1.641	1.654	3.295	131	87	218	—	—	—	1.510	1.567	3.077	103	40	143	1.613	1.607	3.220	133
2.767	3.058	5.825	223	171	394	83	37	120	2.461	2.850	5.311	114	99	213	2.575	2.949	5.524	134
12.796	13.673	26.469	375	118	493	96	5	101	12.325	13.550	25.875	64	61	125	12.389	13.611	26.000	135
2.861	2.985	5.846	86	41	127	2	—	2	2.773	2.944	5.717	15	20	35	2.788	2.964	5.752	136
10.109	10.447	20.556	263	79	342	9	2	11	9.837	10.366	20.203	158	152	310	9.995	10.518	20.513	137
801	783	1.584	31	25	56	2	1	3	768	757	1.525	8	5	13	776	762	1.538	138
346	326	672	22	6	28	—	—	—	324	320	644	5	5	10	329	325	654	139
2.174	2.199	4.373	95	44	139	3	—	3	2.076	2.155	4.231	71	28	99	2.147	2.183	4.330	140
1.248	1.330	2.578	93	67	160	18	—	18	1.137	1.263	2.400	30	41	71	1.167	1.304	2.471	141
2.993	3.043	6.036	408	157	565	48	6	54	2.537	2.880	5.417	10	10	20	2.547	2.890	5.437	142
2.389	2.430	4.819	178	89	267	9	2	11	2.202	2.339	4.541	75	36	111	2.277	2.375	4.652	143
777	811	1.588	34	17	51	7	1	8	736	793	1.529	29	33	62	765	826	1.591	144
909	944	1.853	45	23	68	3	—	3	861	921	1.782	9	13	22	870	934	1.804	145
4.603	4.620	9.223	133	53	186	6	—	6	4.464	4.567	9.031	47	38	85	4.511	4.605	9.116	146
702	840	1.542	32	16	48	—	—	—	670	824	1.494	17	15	32	687	839	1.526	147
648	709	1.357	40	22	62	12	—	12	596	687	1.283	12	17	29	608	704	1.312	148
1.368	1.436	2.804	75	29	104	18	2	20	1.275	1.405	2.680	22	22	44	1.297	1.427	2.724	149
434	529	963	13	20	33	14	1	15	407	508	915	19	1	20	426	509	935	150
3.143	3.083	6.226	98	43	141	—	9	9	3.045	3.031	6.076	13	13	26	3.058	3.044	6.102	151
907	910	1.817	42	6	48	1	—	1	864	904	1.768	11	4	15	875	908	1.783	152
404	393	797	28	15	43	10	1	11	366	377	743	168	64	232	534	441	975	153
3.247	3.407	6.654	137	83	220	25	1	26	3.085	3.323	6.408	337	83	420	3.422	3.406	6.828	154
1.056	1.157	2.213	45	13	58	1	—	1	1.010	1.144	2.154	6	7	13	1.016	1.151	2.167	155
1.414	1.539	2.953	65	39	104	112	18	130	1.237	1.482	2.719	50	101	151	1.287	1.583	2.870	156
5.860	6.268	12.128	324	144	468	47	7	54	5.489	6.117	11.606	81	74	155	5.570	6.191	11.761	157
410.397	426.431	836.828	18.225	8.317	26.542	3.715	464	4.179	388.457	417.650	806.107	12.515	8.350	20.865	400.972	426.000	826.972	

stazione con il comune di Pagani. — (d) Vedi comune di Monte San Giacomo per territorio in contestazione. — (e) Vedi comune di Vibonati per territorio in contestazione.

TAV. 2 — Altitudine e popolazione residente dei comuni, delle frazioni geografiche e delle località abitate

COMUNI FRAZIONI GEOGRAFICHE LOCALITÀ ABITATE	Alti- tudine m	Popo- lazione residente	COMUNI FRAZIONI GEOGRAFICHE LOCALITÀ ABITATE	Alti- tudine m	Popo- lazione residente	COMUNI FRAZIONI GEOGRAFICHE LOCALITÀ ABITATE	Alti- tudine m	Popo- lazione residente
ACERNO	1790 400	3.197	VETTICA	690 0	711	ÀTENA LUCANA	987 447	2.596
ACERNO	1350 400	3.197	San Pietro	420	166	ÀTENA LUCANA	987 447	2.596
Acerno *	727	3.107	Vettica	410	545	Àtenu Lucana *	642	1.812
Case sparse	—	—	Case sparse	—	—	Taverne	452	227
FILIGATTI - POLVERÀCCHIO (a)	1790 900	—	ANGRI	880 12	18.798	San Giuseppe	463	47
MONTE ACCÈLLICA (a)	1581 900	—	ANGRI	880 12	18.798	Serrone	450	110
AGRÒPOLI	320 0	7.774	ANGRI	880 12	18.798	Case sparse	—	400
AGRÒPOLI	320 0	7.774	Angri *	32	14.773	ATRANI	184 0	1.250
Agròpoli *	45	5.496	Casalanario	125	62	ATRANI	184 0	1.250
Mudìo	105	317	Case Celeste al Cimitero	45	71	Atrani *	12	1.250
Contrada Còppola	150	77	Masseria Chiavazzo	18	24	Case sparse	—	—
Contrada Gallo	14	29	Masseria De Angelis	20	62	AULETTA (c)	1303 140	3.497
Madonna del Carmine	48	103	Masseria Mäuri	22	31	AULETTA	1303 140	3.497
Case sparse	—	1.752	Masseria Orlando	20	69	Auletta *	281	2.561
ALBANELLA	420 15	5.410	Masseria Pagano	20	22	Ponte Nuovo	194	53
ALBANELLA	420 30	3.796	Masseria Pozzillo	25	32	Stazione di Auletta (d)	312	11
Albanella *	220	1.956	Masseria Principe di Cerenzia	35	158	Torre Mattina (e)	395	16
Case sparse	—	1.840	Masseria San Sebastiano	30	30	Case sparse	—	856
MATINELLA	145 15	1.614	Masseria Tre Case al Palmentello	25	27	BARONISSI	951 135	8.323
Matinella	20	261	Sant'Antonio Avagliano (b)	14	16	BARONISSI	850 135	6.001
Case sparse	—	1.353	Case sparse	—	3.421	Acquamela	140	599
ALFANO	520 153	1.080	AQUARA	850 90	3.100	Aiello	180	1.013
ALFANO	520 153	1.080	AQUARA	850 90	3.100	Antessano	225	508
Alfano *	250	1.004	Aquara *	500	2.699	Baronissi *	205	2.887
Case sparse	—	76	Case sparse	—	401	Case Barone	220	261
ALTAVILLA SILENTINA	424 8	6.319	ASCEA	824 0	4.267	Case Bracale	220	103
ALTAVILLA SILENTINA	424 8	6.319	ASCEA	475 0	2.128	Case Faiella	220	38
Altavilla Silentina *	273	2.051	Ascea *	235	1.565	Convento	213	21
Case dello Scanno	24	413	Case sparse	—	563	Case sparse	—	571
Cerrelli	50	135	CATONA DI ASCEA	713 90	388	SAVA	951 190	2.322
San Francesco	260	33	Catona di Ascea	600	357	Caprecano	294	386
Case sparse	—	3.687	Case sparse	—	29	Fusara	412	366
AMALFI	1032 0	6.237	MANDIA DI ASCEA	824 390	353	Orignano	255	199
AMALFI	1032 0	5.528	Mandia di Ascea	456	245	Sava	200	1.082
Amalfi *	6	4.483	San Pantaleo	460	54	La Fora	390	44
Lone	120	274	Solco	465	44	Case sparse	—	245
Pàstena	340	272	Case sparse	—	10	BATTIPÀGLIA	406 0	16.896
Pogerola	200	497	MARINA DI ASCEA	170 0	1.022	BATTIPÀGLIA	406 9	14.765
Case sparse	—	—	Marina di Ascea	5	591	Battipaglia *	71	12.724
TERRADURA DI ASCEA	713 90	378	Case sparse	—	431	Bùccoli	71	33
Terradura di Ascea	225	280	TERRADURA DI ASCEA	713 90	378	Fili	50	172
Case sparse	—	98	Terradura di Ascea	225	280	Fosso	40	40
			Case sparse	—	98	Morella	55	94
						San Giovanni	80	51
						Case sparse	—	1.641

(a) Frazione speciale: montagna disabitata. — (b) Nucleo speciale: chiesa. — (c) Vedi comune di Pertosa per territorio in contestazione. — (d) Nucleo speciale: stazione ferroviaria. — (e) Nucleo speciale: rivendita generi di monopolio.

Segue: TAV. 2 — Alitudine e popolazione residente dei comuni, delle frazioni geografiche e delle località abitate

COMUNI FRAZIONI GEOGRAFICHE LOCALITÀ ABITATE	Alti- tudine m	Popo- lazione residente	COMUNI FRAZIONI GEOGRAFICHE LOCALITÀ ABITATE	Alti- tudine m	Popo- lazione residente	COMUNI FRAZIONI GEOGRAFICHE LOCALITÀ ABITATE	Alti- tudine m	Popo- lazione- residente
SANTA LUCIA	<u>59</u> 0	2.141	CAMEROTA	<u>1150</u> 0	5.720	CANNALONGA	<u>1689</u> 480	1.247
Santa Lucia	40	325	CAMEROTA	<u>760</u> 0	1.675	CANNALONGA	<u>1689</u> 480	1.247
Pasanara	28	39	Camerota *	322	1.675	Cannalunga *	500	1.245
Porte di Ferro	25	93	Case sparse	—	—	Case sparse	—	2
San Mattia	33	167	LENTISCOSA	<u>727</u> 0	1.098	CAPÀCCIO	<u>1082</u> 0	7.699
Spineta Nuova	7	259	Lentiscosa	273	961	Barizzo	<u>20</u> 0	496
Case sparse	—	1.258	Barbuto	270	137	Barizzo	15	221
BELLOSGUARDO	<u>690</u> 147	1.975	Case sparse	—	—	Gròmola	12	108
BELLOSGUARDO	<u>690</u> 147	1.975	LICUSATI	<u>1150</u> 0	1.762	Sele	1	41
Bellosguardo *	559	1.975	Licusati	256	1.762	Case sparse	—	126
Case sparse	—	—	Case sparse	—	—	CAPÀCCIO	<u>1082</u> 22	3.876
BRACIGLIANO	<u>1072</u> 210	3.958	MARINA DI CAMEROTA	<u>510</u> 0	1.185	Capaccio *	450	3.287
BRACIGLIANO	<u>1072</u> 210	3.958	Marina di Camerota	20	1.185	Cannito	117	47
Bracigliano *	360	2.748	Case sparse	—	—	Crispi	400	132
Casali	410	341	CAMPAGNA	<u>1790</u> 30	12.592	Case sparse	—	410
San Nazario	320	522	CAMPAGNA	<u>1237</u> 30	12.592	PAESTUM	<u>78</u> 0	1.457
Manzi	400	257	Camaldoli	360	176	Paestum	18	417
Case sparse	—	90	Campagna *	280	5.440	Gäudo	19	164
BUCCINO	<u>1353</u> 124	7.059	Galdo	160	478	Licinella	13	47
BUCCINO	<u>1353</u> 124	7.059	Pezzarotonda	160	271	Spinazzo	17	47
Buccino *	649	4.279	Puglietta	350	462	Torre di Paestum	6	131
Pianelle	531	39	Santa Lucia	250	304	Case sparse	—	651
San Giovanni	226	24	Serradarce	300	496	SCALO CAPÀCCIO	<u>386</u> 0	1.870
Sant'Antonio	250	90	Ausella	130	100	Scalo Capaccio	23	210
Teglia	400	104	Ausella Alta	140	131	Cafasso	23	255
Temponi	368	95	Avigliano	650	44	Cerro	25	26
Tufariello	301	127	Cappellania	160	122	Eliseo	22	52
Case sparse	—	2.301	Carapiglia	380	166	Fèudo	50	68
BUONABITÀCOLO	<u>908</u> 466	2.853	Castrulo	100	76	Filette	25	67
BUONABITÀCOLO	<u>908</u> 466	2.853	Difesa Maddalena	109	103	Läura	6	342
Buonabitàcolo *	501	2.665	Folcata Alta	260	104	Masliano	18	73
Case sparse	—	188	Folcata Bassa	230	126	Sèude	120	124
CAGGIANO	<u>1285</u> 250	3.516	Fonte Castrulo	110	19	Tempa San Paolo	120	138
CAGGIANO	<u>1285</u> 250	3.516	Masseria D'Ambròsio	360	22	Vannulo	23	94
Caggiano *	828	2.410	Masseria Lardo	360	52	Case sparse	—	421
Case Fontana Caggiano	710	69	Masseria Vece	360	29	CASALBUONO	<u>1080</u> 519	2.123
Case sparse	—	1.037	Mattinelle	150	80	CASALBUONO	<u>1080</u> 519	2.128
CALVÀNICO	<u>1618</u> 350	1.274	Òppidi	300	155	Casalbuono *	661	1.945
CALVÀNICO	<u>1618</u> 350	1.274	Pedenzone	400	21	Case sparse	—	178
Calvànico *	558	1.274	Persano Scalo	90	61	CASALETTO SPARTANO	<u>1483</u> 100	2.563
Case sparse	—	—	Piantito	220	131	BATTÀGLIA	<u>1233</u> 250	1.079
MONTENERO (a)			Ponte Barbieri	130	90	Battàglia	422	300
CÀMPORA			Quadrivio	99	77	Castagnagrossa	745	89
CÀMPORA			Quadrivio Alto	180	164	Castello	800	32
Càmpora *			Romàndola	170	152	Fortino	784	89
Case sparse			Sant'Abbòndio	400	208	Montegrosso	797	36
			Santa Maria la Nova	210	94	Case sparse		533
			San Vito	220	139			
			Starza	99	85			
			Starza Alta	99	71			
			Stazione di Persano	69	46			
			Varano	270	49			
			Varano Basso	200	134			
			Case sparse		2.105			
			MONTENERO (a)	<u>1790</u> 783	—			
			CÀMPORA	<u>1171</u> 300	1.127			
			CÀMPORA	<u>1171</u> 300	1.127			
			Càmpora *	420	1.113			
			Case sparse		14			

(a) Frazione speciale: montagna disabitata.

Segue: Tav. 2 — Alitudine e popolazione residente dei comuni, delle frazioni geografiche e delle località abitate

COMUNI FRAZIONI GEOGRAFICHE LOCALITÀ ABITATE	Alti- tudine m	Popo- lazione residente	COMUNI FRAZIONI GEOGRAFICHE LOCALITÀ ABITATE	Alti- tudine m	Popo- lazione residente	COMUNI FRAZIONI GEOGRAFICHE LOCALITÀ ABITATE	Alti- tudine m	Popo- lazione residente
CASALETTO SPARTANO	1233	1.316	Cosentini II	200	186	CASTEL SAN GIÒRGIO	623	8.069
Casaletto Spartano *	400	533	Mónaci (e)	450	13		62	
Acquafredda	520	29	Serra I	240	258	CASTEL SAN GIÒRGIO	623	4.594
Barbieri	700	45	Serra II	230	21		75	
Caravo	700	47	Serra III	210	30	Aiello	90	602
Caroselli	560	23	Serracchio	300	109	Campomànfoli	92	519
Cerreta	720	70	Sotto l'Anzo	110	22	Castel San Giòrgio *	90	1.856
Pecchianaro	700	73	Suvero	250	29	Santa Maria a Favore	86	416
Sisamo	480	72	Tempa Arsiero	100	20	Torello	98	722
Case sparse	—	424	Case sparse	—	280	Cortedòmini	95	264
						Stazione di Castel San Giòrgio	81	43
FARNETO (a)	490	—	MONTE ALBURNO (f)	1740	—	Case sparse	—	172
	100	—		1300	—			
MONTE SÁLICE (b)	1483	163	CASTELLABATE	355	6.686	LANZARA	525	3.475
	650			0			62	
Isca del Bruo	700	36	CASTELLABATE	300	1.436	Castelluccio	102	940
Mariolomeo	710	103		15		Fimiani	76	587
Case sparse	—	24	Castellabate	285	730	Lanzara	80	1.200
			Terrate	270	84	Trivio	70	424
SAN TEODORO (a)	420	5	Case sparse	—	622	Case sparse	—	324
	170							
Case sparse	—	5	OGLIASTRO	320	241	CASTEL SAN LORENZO	770	4.603
				0			90	
CASAL VELINO	410	4.033	Ogliastro	8	144	CASTEL SAN LORENZO	770	4.603
	0		Case sparse	—	97		90	
ACQUAVELLA	410	1.665	PIANO DELLA CORTE E CERRI- NE (g)	280	8	CASTEL SAN LORENZO	770	4.603
	10			50			90	
Acquavella	320	873	Case sparse	—	8	Castel San Lorenzo *	358	4.339
Case sparse	—	792				Palimento	280	34
			SAN MARCO	320	1.404	Tempa delle Mónache	270	38
CASAL VELINO	350	1.551		0		Case sparse	—	192
	4		San Marco	24	626	CASTIGLIONE DEL GENO- VESI	1196	1.112
Casal Velino *	170	980	Buonanotte	33	55		404	
Case sparse	—	571	Licosa	14	155	CASTIGLIONE DEL GENOVESI	1196	1.112
			Torretta	27	49		404	
MARINA DI CASAL VELINO	200	354	Case sparse	—	519	Castiglione del Genovesi *	594	902
	0		SANTA MARIA DI CASTELLABA- TE	355	3.597	Zana	470	182
Marina di Casal Velino	29	303		0		Case sparse	—	28
Case sparse	—	51	Santa Maria di Castellabate *	10	2.426	CAVA DE' TIRRENI	1140	39.088
			Rione Lago	15	198		109	
STAZIONE VALLO DELLA LUCÀ- NIA - CASTELNUOVO	410	463	San Giovanni	250	27	CAVA DE' TIRRENI	1140	28.612
	13		Case sparse	—	946		110	
Stazione Vallo della Lucània - Castelnuovo	25	259	CASTELNUOVO CILENTO	285	1.471	Casaburi	200	325
Case sparse	—	204		4		Castagneto	175	613
			CASTELNUOVO CILENTO	285	1.002	Cava de' Tirreni *	195	14.935
CASELLE IN PITTARI (c)	1291	2.114		12		Marini	220	232
	100		Castelnuovo Cilento *	280	544	Passiano	275	2.773
CASELLE IN PITTARI	1291	2.114	Pantana	20	65	Pregiato	225	2.148
	100		Procòio	15	147	San Cesàreo	250	640
Caselle in Pittari *	462	1.743	Case sparse	—	246	Santa Maria del Rovo	240	82
Caporra	540	118	CÒPPOLA	100	469	Sant'Arcàngelo	260	1.066
Case sparse	—	253		4		Santi Quaranta	240	237
			Stazione Casal Velino	12	188	Acqua della Quercia	240	80
PANNELLO (d)	845	—	Case sparse	—	281	Alessia	250	192
	550		CASTELNUOVO DI CONZA	1030	1.408	Arcara	215	124
CASTELCÌVITA	1740	3.021		290		Casa Cinque	210	164
	40		Castelnuovo di Conza *	1030	1.408	Casa Davide	207	263
CASTELCÌVITA	1300	3.021	Case sparse	290		Casa del Ponte	240	84
	40			290		Casa Gagliardi	280	67
Castelcivita *	554	1.984	Castelnuovo di Conza *	680	1.028	Cesinola	260	151
Cerrina	100	21	Case sparse	—	380	Dupino	251	186
Cosentini I	200	48				Grotta	180	42
						La Torre	265	31
						Li Curti	250	312
						Pappaceno	198	91
						Starza	220	201
						Case sparse	—	3.573

(a) Frazione speciale: isola amministrativa. — (b) Frazione speciale: territorio in contestazione con il comune di Tortorella. — (c) Vedi comune di Rofrano per territorio in contestazione. — (d) Frazione speciale: territorio in contestazione con il comune di Morigerati. — (e) Nucleo speciale: chiesa. — (f) Frazione speciale: montagna disabitata. — (g) Frazione speciale: territorio in contestazione con il comune di Laureana Cilento.

Segue: TAV. 2 — Altitudine e popolazione residente dei comuni, delle frazioni geografiche e delle località abitate

COMUNI FRAZIONI GEOGRAFICHE LOCALITÀ ABITATE	Alti- tudine m	Popo- lazione residente	COMUNI FRAZIONI GEOGRAFICHE LOCALITÀ ABITATE	Alti- tudine m	Popo- lazione residente	COMUNI FRAZIONI GEOGRAFICHE LOCALITÀ ABITATE	Alti- tudine m	Popo- lazione residente
CORPO DI CAVA	1140 270	774	SAN SEVERINO	480 36	446	CONTRONE	930 40	1.373
Corpo di Cava	410	715	San Severino	130	446	CONTRONE	930 40	1.373
Case sparse	—	59	Case sparse	—	—	Controne *	204	1.373
SAN PIETRO	759 240	4.114	CERASO	1026 20	3.431	Case sparse	—	—
Annunziata	325	1048	CERASO	570 20	1.549	CONTURSI	571 40	3.193
San Pietro	280	632	CERASO *	340	986	CONTURSI	445 40	2.943
Campitello	410	176	Fabbrica	70	75	Contursi *	180	2.065
Casa Grimaldi	290	103	Metbio	100	305	Bagni Forlenza (b)	100	14
Galise	300	107	Case sparse	—	183	Stazione di Contursi Terme	81	54
Serra	435	185	Case sparse	—	—	Case sparse	—	810
Sparano	305	116	MASSASCUSA	1026 400	1.007	PRUNO SOTTANO	571 100	250
Case sparse	—	1.747	Massascusa	420	390	Bagni	120	74
SANTA LUCIA	900 109	5.588	San Biase	465	534	Case sparse	—	176
San Giuseppe	190	130	Case sparse	—	83	CORBARA	1316 130	2.001
Santa Lucia	160	2.049	SANTA BARBARA	950 45	875	CORBARA	1316 130	2.001
Bagnara	220	226	Santa Barbara	290	712	Corbara *	245	1.514
Casa Trezza	260	121	Case sparse	—	163	Pigno	250	124
Caselle Inferiori	265	63	SANTA BARBARA	950 0	2.510	Case sparse	—	363
Caselle Superiori	280	93	Santa Barbara	290	712	CORLETO MONFORTE	1461 340	1.546
Masseria Curaturo	110	64	Case sparse	—	163	CORLETO MONFORTE	1461 340	1.546
San Felice	310	77	CETARA	950 0	2.510	Corleto Monforte *	683	1.509
San Gregorio	115	156	CETARA	950 0	2.510	Case sparse	—	37
Sgobbo	120	127	Cetara *	15	2.434	CORLETO MONFORTE	1461 340	1.546
Case sparse	—	2.482	Case sparse	—	76	Corleto Monforte *	683	1.509
CELLE DI BULGHERIA	1123 31	2.105	CICERALE	665 20	2.585	Case sparse	—	37
CELLE DI BULGHERIA	1123 48	1.200	CICERALE	665 94	1.627	CÙCCARO VÈTERE	1400 380	858
Celle di Bulgheria *	230	1.084	Cicerale *	512	1.218	CÙCCARO VÈTERE	1400 380	858
Stazione di Celle di Bulgheria	75	19	San Cesario	212	162	Cùccaro Vètere *	580	829
Case sparse	—	97	Case sparse	—	247	Case sparse	—	29
PODERIA	940 31	905	MONTE	665 20	958	ÈBOLI	830 0	20.453
Poderia	184	856	Monte	541	678	ÈBOLI	830 0	20.453
Case sparse	—	49	Case sparse	—	280	Èboli *	125	16.315
CÈNTOLA	523 0	4.162	COLLIANO	1530 150	4.186	Aversano	10	38
CÈNTOLA	523 10	1.932	COLLIANO	1530 150	4.186	Case Bonifica	5	22
Cèntola *	336	1.898	Colliano *	630	2.257	Case i Cioffi	19	56
Convento dei Cappuccini (a)	345	9	Ponte Oliveto	154	42	Case l'Arenosola	12	74
Case sparse	—	25	Case sparse	—	1.887	Imbrosta	25	52
FORIA	523 38	470	CONCA DEI MARINI	420 0	758	Isca Molare	25	59
Foria	310	465	CONCA DEI MARINI	420 0	758	Masseria Benincasa	50	30
Case sparse	—	5	Conca dei Marini *	174	758	Masseria Tavernanova	10	31
PALINURO	203 0	963	Case sparse	—	—	Monte di Eboli	430	39
Palinuro	75	757	CONCA DEI MARINI	420 0	758	Stazione di San Nicola Varco (c)	26	11
Faracchio	70	40	Conca dei Marini *	174	758	Case sparse	—	3.726
Porto	15	50	Case sparse	—	—	FELITTO	1318 125	2.347
Case sparse	—	116	CONCA DEI MARINI	420 0	758	FELITTO	1318 125	2.347
SAN NICOLA	470 0	351	Conca dei Marini *	174	758	Felitto *	230	2.007
San Nicola	257	345	Case sparse	—	—	Case sparse	—	340
Case sparse	—	6						

(a) Nucleo speciale: convento. — (b) Nucleo speciale: stabilimento termale. — (c) Nucleo speciale: stazione ferroviaria.

Segue: Tav. 2 — Alitudine e popolazione residente dei comuni, delle frazioni geografiche e delle località abitate

COMUNI FRAZIONI GEOGRAFICHE LOCALITÀ ABITATE	Alti- tudine m	Popo- lazione residente	COMUNI FRAZIONI GEOGRAFICHE LOCALITÀ ABITATE	Alti- tudine m	Popo- lazione residente	COMUNI FRAZIONI GEOGRAFICHE LOCALITÀ ABITATE	Alti- tudine m	Popo- lazione residente
FISCIANO	1200 140	8.451	GIFFONI VALLE PIANA	1660 30	8.461	MATONTI	650 55	917
FISCIANO	716 140	5.505	CURTI	1618 390	844	Matonti	368	218
Fisciano *	320	1.134	Curti	435	844	Spinelli	450	133
Lancusi	232	1.426	Case sparse	—	—	Vetrali	400	122
Mercato San Severino (a)	146	90	GIFFONI VALLE PIANA	1340 90	6.576	Case sparse	—	444
Penta	260	1.420	Chieve	180	628	SAN MARTINO	625 100	252
Pozzillo	170	46	Mercato *	166	3.920	San Martino	410	247
Stazione di Fisciano (b)	195	12	San Giovanni	370	339	Case sparse	—	5
Case sparse	—	1.368	Santa Caterina	390	283	LAURINO	1388 200	3.140
GAIANO	827 380	791	Sovvieco	370	291	Laurino	1388 200	2.349
Gaiano	425	664	Terravecchia	295	166	Laurino *	531	2.077
Case sparse	—	127	Catelde	295	65	Puntare	630	19
VILLA	1200 155	2.155	Case sparse	—	884	Case sparse	—	253
Carpineto	370	266	MONTE ACCÈLLICA (d)	1660 760	—	VILLA LITTÒRIO	799 207	791
Pizzolano	260	344	ORNITO	660 30	1.041	Villa Littòrio	625	758
Villa	340	476	Ornito	200	328	Case sparse	—	33
Canfora	250	120	Case sparse	—	713	LAURITO	1487 90	1.692
Cürteri	440	67	GIOI	956 87	2.332	Laurito	1487 90	1.692
Madonna del Soccorso	220	39	Gioi *	685	1.468	Laurito *	475	1.607
Settefichi	350	118	Case sparse	—	13	Case sparse	—	85
Case sparse	—	725	CARDILE	956 139	851	LAVIANO	1531 275	2.413
FURORE	760 0	610	Cardile	450	818	Laviano	1531 275	2.413
FURORE	760 0	610	Case sparse	—	33	Laviano *	475	2.350
Sant'Angelo *	300	264	GIOI	956 87	1.481	Case sparse	—	54
Pino	510	27	Gioi *	685	1.468	LUSTRA	700 39	1.620
San Giacomo	510	126	Case sparse	—	13	Lustra	520 39	1.218
Sant'Elia	240	98	GIUNGANO	600 28	1.218	Lustra *	460	434
Case sparse	—	95	Giungano *	235	714	Case sparse	—	784
FUTANI	1610 170	1.627	Case sparse	—	564	ROCCA CILENTO	700 250	402
FUTANI	1610 170	1.627	ISPANI	400 0	1.150	Rocca Cilento	635	369
Castinatelli	450	275	Capitello	300 0	568	San Francesco (f)	600	12
Eremiti	490	259	Capitello	5	443	Case sparse	—	21
Futani *	431	1.087	Case sparse	—	125	MAGLIANO VÈTERE	1318 200	1.547
Case sparse	—	6	ISPANI	400 150	582	Capizzo	1318 262	329
GIFFONI SEI CASALI	1585 67	4.482	Ispani *	256	279	Capizzo	600	315
GIFFONI SEI CASALI	759 67	3.387	San Cristòforo	320	289	Case sparse	—	14
Capitignano *	195	1.022	Case sparse	—	14	LAUREANA CILENTO (e)	650 32	2.014
Prepezzano	156	1.440	LAUREANA CILENTO	630 32	905	Laureana Cilento *	470	572
Belvedere	150	43	Laureana Cilento *	470	572	Case sparse	—	333
Ponte Molinello (c)	70	70	Case sparse	—	—	CAPIZZO	600	315
Case sparse	—	812	LAUREANA CILENTO (e)	650 32	2.014	Case sparse	—	14
SIETI	1585 190	1.095	LAUREANA CILENTO	630 32	905	CAPIZZO	1318 262	329
Sieti	340	1.089	Laureana Cilento *	470	572	Capizzo	600	315
Case sparse	—	6	Case sparse	—	333	Case sparse	—	14

(a) Centro diviso con il Comune omonimo. — (b) Nucleo speciale: stazione ferroviaria. — (c) Nucleo diviso con il comune di San Cipriano Picentino. — (d) Frazione speciale: montagna disabitata. — (e) Vedi comune di Castellabate per territorio in contestazione. — (f) Nucleo speciale: convento.

Segue: Tav. 2 — Alitudine e popolazione residente dei comuni, delle frazioni geografiche e delle località abitate

COMUNI FRAZIONI GEOGRAFICHE LOCALITÀ ABITATE	Alti- tudine m	Popo- lazione residente	COMUNI FRAZIONI GEOGRAFICHE LOCALITÀ ABITATE	Alti- tudine m	Popo- lazione residente	COMUNI FRAZIONI GEOGRAFICHE LOCALITÀ ABITATE	Alti- tudine m	Popo- lazione residente
MAGLIANO NUOVO	816	724	MINORI	625	3.016	MONTECORVINO PUGLIA- NO	600	3.547
Magliano Nuovo	729	648	MINORI	625	3.016	PUGLIANO	600	1.669
Palazzo	595	44	MINORI *	5	2.918	Pugliano *	341	642
Case sparse	—	32	Case sparse	—	98	Gallara	350	101
	1166	494				San Vito	100	20
MAGLIANO VÈTERE	200	494	MÒIO DELLA CIVITELLA	943	2.386	Sorbo	290	208
Magliano Vètere *	605	494	Mòio della Civitella *	943	2.386	Case sparse	—	698
Case sparse	—	—	Pèllare	211	2.386		593	1.329
	950	5.214	Case sparse	211	2.386	SANTA TECLA	50	1.329
MAIORI	0	5.214				Castelpagano	347	363
ERCHIE	950	245	MONTANO ANTILIA	1610	3.017	Santa Tecla	344	697
Erchie	4	243	Abatemarco	610	605	Case sparse	—	269
Case sparse	—	2	Case sparse	100	605	TORELLO	500	549
	950	4.969				Torello	66	549
MAIORI	0	4.969	ABATEMARCO	52	3.017	Case sparse	350	222
Maiori *	5	3.686	Abatemarco	610	3.017		—	327
Ponteprimario	100	431	Case sparse	100	3.017	MONTECORVINO ROVEL- LA	1177	10.867
Vécite	60	704					85	1.817
Case sparse	—	148	MASSICELLE	573	727	Bellizzi	17	1.817
	958	15.515	Massicelle	52	727	Case sparse	82	1.198
MERCATO SAN SEVERINO	80	15.515	Case sparse	—	727		—	619
ACQUAROLA	761	4.343	MONTANO ANTILIA	1610	1.685	GAURO	1177	749
Acquarola	80	4.343	Montano Antilia *	220	1.685	Gauro	180	749
Costa	171	759	Case sparse	700	1.685	Case sparse	265	695
Costa	109	588					—	54
Piazza del Galdo	94	725	MONTECÒRICE	750	2.834	MÀCCHIA	220	872
Sant'Angelo	122	1.045	Casa del Conte	0	2.834	Màcchia	85	872
Sant'Eustachio	83	642	Case sparse	360	2.834	Case sparse	135	58
Ospizio	95	172		0	2.834		—	314
Piro	85	208	CASA DEL CONTE	750	2.834	MONTECORVINO ROVELLA	1177	7.429
Case sparse	—	204	Casa del Conte	90	2.834	Montecorvino Rovella *	140	7.429
	623	1.302	Case sparse	15	2.834	Occiano	295	4.055
CARIFI	120	1.302				San Martino	305	321
Carifi	175	336	FORNELLI	750	532	Vòtraci	250	1.959
Priscoli	140	254	Fornelli	90	532	Case sparse	320	497
Torello	165	403	Cosentini	240	532		—	597
Capo Casale	130	106	Zoppi	240	532	MONTEFORTE CILENTO	1318	1.079
Galdo	175	76	Case sparse	—	532	MONTEFORTE CILENTO	190	1.079
Case sparse	—	127				Monteforte Cilento *	490	972
	958	664	MONTECÒRICE	380	1.225	Case sparse	—	107
CIORANI	190	664	Agnone	0	1.225			
Ciorani	210	658	Montecòrice *	2	1.225	MONTE SAN GIÀCOMO	1734	2.448
Case sparse	—	6	Magazzini	90	1.225	MASSERIA DEL MARRONE (b)	470	2.448
	851	3.132	Rosaine	40	1.225		1152	—
CURTERI	120	3.132	San Nicola a Mare	42	1.225	MONTE SAN GIÀCOMO	1080	—
Corticelle	172	277	San Nicola Lembo	85	1.225	Monte San Giacomo	1734	2.448
Curteri	140	781	Case sparse	50	1.225	Monte San Giacomo *	470	2.448
Monticello	160	163		60	1.225	Case sparse	666	2.414
Oscato	190	366					—	34
Spiano	230	1.165	ORTODÒNICO	380	333			
Case sparse	—	380	Ortodònico	35	333			
	407	6.074	Case sparse	—	333			
MERCATO SAN SEVERINO	125	6.074						
Acigliano	165	386						
Mercato San Severino * (a)	146	3.735						
Pàndola	161	1.514						
San Vincenzo	133	258						
Case sparse	—	181						

(a) Centro diviso con il comune di Fisciano. — (b) Frazione speciale: territorio in contestazione con il comune di Sassano.

Segue: TAV. 2 — *Altitudine e popolazione residente dei comuni, delle frazioni geografiche e delle località abitate*

COMUNI FRAZIONI GEOGRAFICHE LOCALITÀ ABITATE	Alti- tudine m	Popo- lazione residente	COMUNI FRAZIONI GEOGRAFICHE LOCALITÀ ABITATE	Alti- tudine m	Popo- lazione residente	COMUNI FRAZIONI GEOGRAFICHE LOCALITÀ ABITATE	Alti- tudine m	Popo- lazione residente
MONTESANO SULLA MARCELLANA	1447 480	7.472	Porta Romana	50	639	OMIGNANO	1100 20	1.451
ARENABIANCA	1447 485	1.376	Taverne	62	1.916	OMIGNANO	1100 20	1.451
Arenabianca	680	980	Camerelle	92	301	Omignano *	530	614
Tempa la Mandra	507	79	Casa Milite	210	165	Stazione di Omignano (f)	50	255
Case sparse	—	317	Il Casone	72	48	Case sparse	—	582
MONTESANO SCALO	653 480	1.280	La Starza	52	167	ÖRRIA	895 42	2.175
Montesano Scalo	486	318	Masseria Bevilacqua	96	133	ÖRRIA	761 42	1.173
Contrada Capuana	520	57	Masseria Lámia	90	85	Örria *	580	1.032
Tempa Caselle	540	65	Masseria Pisapia	92	60	Case sparse	—	141
Case sparse	—	840	Rùfolo	60	82	PIANO	895 150	1.002
MONTESANO SULLA MARCELLANA	1415 490	4.816	Santa Maria delle Grazie	70	139	Piano	600	616
Montesano sulla Marcellana *	850	2.172	Sant'Onofrio	75	108	Vetrale	620	362
Prato Comune	613	98	Uscioli	77	454	Case sparse	—	24
I Cappuccini	717	27	Case sparse	—	1.159	OTTATI	1742 170	1.671
Case sparse	—	2.519	NOVI VÈLIA	1689 440	1.463	MONTE ALBURNO (g)	1742 1250	—
MORIGERATI (a)	845 50	1.190	NOVI VÈLIA	1689 440	1.463	OTTATI	1250 170	1.671
Morigerati	845 70	601	Novi Vèlia *	648	1.277	Ottati *	529	1.638
Morigerati *	265	572	Case sparse	—	186	Case sparse	—	33
Case sparse	—	29	OGLIASTRO CILENTO	490 27	3.077	PADULA	1503 459	7.030
SICILI	550 50	589	OGLIASTRO CILENTO	490 27	3.077	PADULA	1503 459	7.030
Sicili	196	571	FINOCCHITO	490 150	442	Padula *	697	4.840
Case sparse	—	18	Finocchito	415	334	Certosa San Lorenzo	533	375
NOCERA INFERIORE	1050 18	35.955	Santa Maria delle Grazie	360	23	Fontana dei Merli	690	18
NOCERA INFERIORE	1050 18	35.955	Case sparse	—	85	Masseria Carrarola	475	57
Nocera Inferiore * (b)	43	32.472	OGLIASTRO CILENTO	391 27	2.635	Masseria Sterpore	474	17
Masseria Apostòlico	52	65	Erèdita	280	829	Vascella	620	29
Masseria Gallucci	25	59	Ogliastro Cilento *	350	1.278	Villaggio dell'Arena	670	41
Masseria Sant'Anna	25	44	Case sparse	—	528	Villa Màina (h)	484	16
Masseria Tavassi	30	31	OLEVANO SUL TUSCIANO	1177 70 1107	4.862	Case sparse	—	1.637
Masseria Villani	28	28	ARIANO	1070 70	3.661	PAGANI (i)	880 18	24.000
San Màuro	28	95	Ariano *	200	2.098	PAGANI	880 18	24.000
Sant'Andrea (c)	130	6	Monticelli	225	1.289	Pagani *	35	20.006
Case sparse	—	3.155	Case sparse	—	274	Casa De Tilla	20	33
NOCERA SUPERIORE	1130 48	13.006	VALLE	1177 110	1.201	Case Pagano	21	41
NOCERA SUPERIORE	1130 48	13.006	Salitto	350	883	Casine Rosse	21	54
Iroma	72	361	Valle	350	190	Criscuolo	27	22
Materdòmini (d)	74	519	Castagneto	330	128	Filetti d'O	26	36
Nocera Inferiore (e)	43	181	Case sparse	—	—	Lamioni	26	41
Nocera Superiore *	60	3.816	OLIVETO CITRA	1300 80	4.185	Mannara	20	21
Pareti	62	1.324	OLIVETO CITRA	1300 80	4.185	Masseria Auricchio	21	35
Pecorari	90	1.349	Oliveto Citra *	300	1.409	Masseria Pepe	21	30
			Casale	200	88	Masseria Tòrtora	21	20
			Dogana	170	29	Quarto	26	28
			Ponte Oliveto	100	28			
			Serroni	500	53			
			Case sparse	—	2.578			

(a) Vedi comune di Caselle in Pittari per territorio in contestazione. — (b) Centro che si estende nel territorio del comune di Nocera Superiore. — (c) Nucleo speciale: convento. — (d) Centro diviso con il comune di Roccapiemonte. — (e) Centro diviso con il comune di Nocera Inferiore; l'altitudine si riferisce al luogo di raccolta che trovasi nel territorio di quest'ultimo Comune. — (f) Centro diviso con il comune di Salento. — (g) Frazione speciale: montagna disabitata. — (h) Nucleo speciale: stazione ferroviaria. — (i) Vedi comune di Sant'Egidio del Monte Albino per territorio in contestazione.

Segue: TAV. 2 — *Altitudine e popolazione residente dei comuni, delle frazioni geografiche e delle località abitate*

COMUNI FRAZIONI GEOGRAFICHE LOCALITÀ ABITATE	Alti- tudine m	Popo- lazione residente	COMUNI FRAZIONI GEOGRAFICHE LOCALITÀ ABITATE	Alti- tudine m	Popo- lazione residente	COMUNI FRAZIONI GEOGRAFICHE LOCALITÀ ABITATE	Alti- tudine m	Popo- lazione residente
San Nicolliello	27	45	PERITO	665	2.142	RODIO	820	745
San Sisto	28	40		39			130	
Taurano	26	56	OSTIGLIANO	608	848	Rodio	250	740
Tuori	28	25		70		<i>Case sparse</i>	—	5
<i>Case sparse</i>	—	3.467	Ostigliano	310	817			
			<i>Case sparse</i>	—	31			
PALOMONTE	750	3.648	PERITO	665	1.294	POLLA	1303	5.268
	180			39			322	
PALOMONTE	750	3.648	Perito *	482	1.141	POLLA	1303	5.268
	180		<i>Case sparse</i>	—	153		322	
Palomonte *	592	459	PERTOSA	510	1.117	Polla *	538	4.929
Bivio	360	95		200		Sant'Antuono	445	23
<i>Case sparse</i>	—	3.094	GROTTA DELL'ANGELO - SALINI E SPINELLE (c)	510	30	<i>Case sparse</i>	—	316
				200				
PELLEZZANO	810	5.858	<i>Case sparse</i>	—	30	PÒLLICA	1100	3.145
	120						0	
COPÈRCHIA	810	2.836	PERTOSA	471	1.087	ACCIAROLI	400	583
	120			200			0	
Capezzano	136	588	Pertosa *	310	821	Acciaroli	5	485
Cologna	170	252	<i>Case sparse</i>	—	266	<i>Case sparse</i>	—	98
Copèrchia	198	1.386	PETINA (d)	1476	1.872	GALDO	1100	189
Brèccia (a)	140	18		182			200	
Lago	125	28	MASSERIA DELL'ARESTA E IAZZALI (e)	1290	8	Galdo	460	179
Mazzi	130	34		950		<i>Case sparse</i>	—	10
San Michele	130	116	<i>Case sparse</i>	—	8	PIOPPI	281	393
<i>Case sparse</i>	—	414					0	
PARITO	810	638	MONTE ALBURNO (f)	1476	—	Marina dei Pioppi	10	330
	130			1150		<i>Case sparse</i>	—	54
Salerno (Villini Svizzeri) (b)	4	329	PETINA	1102	1.864			
Chiuliano	140	116		182		PÒLLICA	570	1.980
Corgiano	160	32	Petina *	649	1.724		0	
Parito	362	29	<i>Case sparse</i>	—	140	Cannicchio	230	343
<i>Case sparse</i>	—	132				Celso	460	520
			PIAGGINE	1880	3.023	Pòllica *	370	608
PELLEZZANO	759	2.384		350		<i>Case sparse</i>	—	498
	160		PIAGGINE	1880	3.023			
Capriglia	210	1.021		350		PONTECAGNANO FAIANO	400	13.176
Pellezzano	210	1.052	Piaggine *	621	3.022		0	
Municipio *	280	22	<i>Case sparse</i>	—	1	LA PICCIOLA	52	1.077
<i>Case sparse</i>	—	289					0	
PERDIFUMO	790	2.802	PISCIOTTA	820	4.013	La Picciola	10	148
	50			0		Angelo	15	69
PERDIFUMO	790	1.780	CAPRIOLI	702	962	Casello Ferroviario Via Corvinia	40	86
	50			0		Sacco De Luca	20	95
Perdifumo *	425	890	Santa Caterina	235	107	Sacco Lenza	22	24
San Pietro	107	19	<i>Case sparse</i>	—	855	<i>Case sparse</i>	—	655
<i>Case sparse</i>	—	871				PONTECAGNANO FAIANO	400	12.099
			PISCIOTTA	702	2.306		0	
VATOLLA	680	1.022		0		Faiano	130	2.492
	80		Marina di Pisciotta	6	255	Pontecagnano * (g)	28	4.909
Mercato	630	182	Pisciotta *	170	1.488	Sant'Antonio a Picenza	35	1.548
Vatolla	470	714	Marina Campagna	140	217	Baroncino	75	110
<i>Case sparse</i>	—	126	Stazione di Pisciotta	50	113	Casa Bòccia	75	248
			<i>Case sparse</i>	—	233	Case Conforti	70	89
						Caseificio	55	40
						Casella	25	24

(a) Nucleo speciale: convento. — (b) Centro diviso con il comune di Salerno; l'altitudine si riferisce al luogo di raccolta che trovasi nel territorio di quest'ultimo Comune. — (c) Frazione speciale: territorio in contestazione con il comune di Auletta. — (d) Vedi comune di Sant'Angelo a Fasanella per territorio in contestazione. — (e) Frazione speciale: territorio in contestazione con il comune di Sant'Angelo a Fasanella. — (f) Frazione speciale: montagna disabitata. — (g) Centro diviso con il comune di Salerno.

Segue: TAV. 2 — Alitudine e popolazione residente dei comuni, delle frazioni geografiche e delle località abitate

COMUNI FRAZIONI GEOGRAFICHE LOCALITÀ ABITATE	Alti- tudine m	Popo- lazione residente	COMUNI FRAZIONI GEOGRAFICHE LOCALITÀ ABITATE	Alti- tudine m	Popo- lazione residente	COMUNI FRAZIONI GEOGRAFICHE LOCALITÀ ABITATE	Alti- tudine m	Popo- lazione residente
Corigliano	70	60	RICIGLIANO	1287	1.383	CALLEO (d)	426	18
Dentiferro	20	28		226			40	
Francesco	20	109	RICIGLIANO	1287	1.383	<i>Case sparse</i>	—	18
Incarto	25	28		226				
Masseria Crudele	20	45	Ricigliano *	560	1.371	FILOSA (e)	660	—
Pastini	50	30	<i>Case sparse</i>	—	12		140	—
Scontrafata Inferiore	50	42	ROCCADÀSPIDE	1201	8.878	FOSSI (e)	450	—
Scontrafata Petroni	55	48		40			106	—
Siscaritolo	45	141	ROCCADÀSPIDE	1201	8.878	ROCCAGLIORIOSA	561	1.738
<i>Case sparse</i>	—	2.108		40			39	
POSITANO	1443	2.450	Roccadàspide *	354	3.475	Roccagloriosa *	501	1.501
	0		Acquaviva Saraceno	270	39	San Cataldo	361	55
LI GALLI (a)	54	1	Canne Brenca	380	25	<i>Case sparse</i>	—	182
	0		Canne Cammarano	370	101			
<i>Case sparse</i>	—	1	Canne Pazzanese	370	34	ROCCAPIEMONTE	700	5.802
POSITANO	1443	2.449	Carritiello Coviello	320	24		55	
	0		Carritiello Gasparro	260	24	ROCCAPIEMONTE	700	5.802
Montepertuso	400	368	Carritiello Iuliano	260	65		55	
Positano *	30	1.885	Carritiello Malvizzo	260	25	Casali	84	1.255
Laurito	40	46	Carritiello Sergente	310	32	Materdomini (f)	74	153
Nocella	475	150	Carritiello Vitolo	260	36	Roccapiemonte *	86	3.585
<i>Case sparse</i>	—	—	Casalotti Guàrdia Bamonte	210	104	San Potito	85	460
POSTIGLIONE	1704	3.044	Casalotti Màchia della Chiesa	210	49	San Pasquale	55	41
	35		Dòglie Brenca	360	37	<i>Case sparse</i>	—	308
MONTE ALBURNO (b)	1704	—	Dòglie Cammarano	300	26	ROFRANO	1516	3.268
	500		Dòglie Martiello-Monte	380	53		130	
POSTIGLIONE	960	3.044	Dòglie Minichino	150	44	CERRETO (d)	450	133
	35		Dòglie Taurone	310	28		130	
Postiglione *	605	1.681	Dòglie Titicchio	250	28	<i>Case sparse</i>	—	133
Lago Rosso	260	46	Ecoli	150	24			
Selva Nera	240	29	Fonte Ària del Sèggio	190	30	ROFRANO	1516	2.696
Terzo di Mezzo	350	27	Fonte Cavallo Alta	368	13		153	
<i>Case sparse</i>	—	1.261	Fonte Cavallo Bassa	348	70	Rofrano *	450	2.424
PRAIANO	750	1.595	Fonte Conforti	200	20	Provitera	500	111
	0		Fonte Gorrasi	273	24	San Silvestro (g)	535	16
PRAIANO	750	1.595	Fonte Miano	180	21	<i>Case sparse</i>	—	145
	0		Fonte San Michele	100	26			
Praiano *	240	1.513	Fonte Tempa	290	28	SAN MENALE	1340	439
Chiesa di Castro (c)	520	18	Fonte Temparossa	294	23		200	
<i>Case sparse</i>	—	64	Isca	260	22	San Menale	460	164
PRIGNANO CILENTO	490	1.517	Lettieri	164	77	Abbenante-Borsito	550	33
	90		Massano	250	29	Molino Vecchio	420	27
PRIGNANO CILENTO	490	1.517	Pedaline	300	21	Pozzillo	550	40
	90		Pedaline della Fonte	300	92	Treppaoli	440	51
Prignano Cilento *	415	1.320	Pedaline Fonte Marchesano	300	65	<i>Case sparse</i>	—	124
<i>Case sparse</i>	—	197	Pedaline Pietra Cupa	300	48			
RAVELLO	1266	2.486	Rovetelle Gammaldi	100	22	ZAPPARIELLI E STARSIA (h)	480	—
	0		Serra Bilancieri	400	65		390	
RAVELLO	1266	2.486	Serra Leone	270	44	ROMAGNANO AL MONTE	786	751
	0		Serra Principe	300	37		160	
Ravello *	350	1.463	Serra Sindaco	290	31	ROMAGNANO AL MONTE	786	751
Torello	315	401	Serra Urti	280	21		160	
Castiglione	10	80	Sèude	100	78	Romagnano al Monte *	706	601
Sambuco	330	204	Spàtola	460	27	Stazione di Romagnano	210	69
<i>Case sparse</i>	—	338	Tempalta Brenca	250	29	<i>Case sparse</i>	—	81
			Tempalta Cammarano	200	17			
			Tempalta d'Àngelo	105	77			
			Tempalta De Rosa Carmine	270	69			
			Tempalta De Rosa Rosàrio	260	23			
			Tempalta Galardo	270	50			
			Tempalta Mini	260	61			
			Tempalta Pingaro	150	21			
			Tempalta Quàglia	200	70			
			Tempalta Serra	110	38			
			Tempalta Urti	105	29			
			Terzerie Antico	340	93			
			Terzerie Cortellone	195	34			
			Terzerie Galardi	260	45			
			Terzerie Impemba	240	60			
			Terzerie Vucolo	270	43			
			Tuoro	300	113			
			Verna	420	103			
			<i>Case sparse</i>	—	2.696			
			ROCCAGLIORIOSA	1225	2.334			
				30				
			ACQUAVENA	1225	578			
				30				
			Acquavena	405	482			
			San Martino	390	81			
			<i>Case sparse</i>	—	15			

(a) Frazione speciale: isolotti e scogli disabitati. — (b) Frazione speciale: montagna disabitata. — (c) Nucleo speciale: chiesa. — (d) Frazione speciale territorio gravitante sul comune di Torre Orsaia. — (e) Frazione speciale: bosco. — (f) Centro diviso con il comune di Nocera Superiore. — (g) Nucleo speciale montano. — (h) Frazione speciale: territorio in contestazione con il comune di Caselle in Pittari.

Segue: TAV. 2 — Alitudine e popolazione residente dei comuni, delle frazioni geografiche e delle località abitate

COMUNI FRAZIONI GEOGRAFICHE LOCALITÀ ABITATE	Alti- tudine m	Popo- lazione residente	COMUNI FRAZIONI GEOGRAFICHE LOCALITÀ ABITATE	Alti- tudine m	Popo- lazione residente	COMUNI FRAZIONI GEOGRAFICHE LOCALITÀ ABITATE	Alti- tudine m	Popo- lazione residente
ROSCIGNO	879 207	1.677	SALERNO	950 0	90.753	SAN CIPRIANO PICENTINO	950 50	4.165
ROSCIGNO	879 207	1.677	SALERNO	700 0	82.581	PEZZANO	832 50	1.724
Roscigno Nuovo *	570	832	Brignano Inferiore	167	561	Filetta	236	559
Roscigno Vecchio	491	821	Brignano Superiore	197	229	Pezzano	223	379
Case sparse	—	24	Matierno	130	1.093	Ponte Molinello (e)	70	16
RUTINO	550 50	1.680	Salerno * (b)	4	72.626	Case sparse	—	770
RUTINO	550 50	1.680	San Bartolomeo	251	143	SAN CIPRIANO PICENTINO	950 90	2.441
Rutino *	371	1.179	San Nicola	306	117	San Cipriano Picentino *	335	1.377
Stazione di Rutino	106	65	Santa Croce	297	30	Vignale	345	518
Case sparse	—	436	Altimari	130	39	Case sparse	—	546
SACCO	1700 300	1.792	Bottiglieri	240	186	SAN GIOVANNI A PIRO	1225 0	3.565
SACCO	1700 300	1.792	Cappelle	160	319	BOSCO	1190 0	545
Sacco *	600	1.771	Casa Concilio	35	48	Bosco	430	448
Case sparse	—	21	Casa Gallo	225	32	Case sparse	—	97
SALA CONSILINA	1467 445	10.688	Casa Manzo	237	94	SAN GIOVANNI A PIRO	1225 0	2.101
SALA CONSILINA	1467 445	10.688	Casa Polla	250	253	San Giovanni a Piro *	450	1.870
Bisanti	459	158	Casa Roma	150	487	Case sparse	—	222
Sala Consilina *	614	6.897	Casa Vicinanza	150	130	SCÀRIO	300 0	919
Sant'Antonio	480	312	Casa Volpe	112	72	Scàrio	25	764
Tressanti	487	253	Moscani	30	107	Case sparse	—	155
Trinità	469	493	Paradiso	22	179	SAN GREGÒRIO MAGNO	1420 340	5.186
Barra	468	53	Pastorano	165	207	SAN GREGÒRIO MAGNO	1420 340	5.186
Cappuccini Sottano	507	22	Picariello	8	308	San Gregorio Magno *	507	4.506
Caraviello	462	72	Piccolelle	280	180	Aurigliè	480	91
Carrara Giuliana	478	59	Sabatini I.	8	247	Lavanghe	600	131
Fontanelle	464	112	Sabatini II	245	105	Teglia	550	130
Fonti	463	84	Santa Margherita	8	32	Case sparse	—	328
Fruscio	680	19	Santa Maria al Campo	220	191	SAN MANGO PIEMONTE	832 110	1.423
Godelmo	490	115	Sant'Antonio	330	157	SAN MANGO PIEMONTE	832 110	1.423
Lanito Soprano	467	77	Sant'Eustachio	20	137	San Mango Piemonte * (f)	220	760
Madonna del Latte	458	81	Sorgenti Gatti	70	64	Cortènsi	280	37
Màrmora	467	43	Case sparse	—	4.208	Piedimonte	200	186
Marroni	449	155	SAN LEONARDO	419 0	4.566	Roscigno	290	45
Mezzana	455	22	Fuorni	15	531	Case sparse	—	395
Nocito	474	51	Pontecagnano (c)	28	142	SAN MARZANO SUL SARNO	21 13	7.066
Pastinelle	460	104	San Leonardo	58	326	SAN MARZANO SUL SARNO	21 13	7.066
Ponte Cappuccini	458	75	Ostaglio	36	24	San Marzano sul Sarno *	20	5.454
Quaquarella	478	29	Scavata	22	146	Annunziata	15	22
Quattro Querce	459	78	Case sparse	—	3.307	Califano	20	24
San Giovanni	468	24	SANT'ANGELO	950 100	3.606			
San Rocco	525	79	Ogliara	256	1.283			
San Sebastiano	464	129	Rufoli	226	109			
Sant'Agata	464	62	San Mango Piemonte (Sor- dina) (d)	220	213			
Taverne	465	181	Sant'Angelo	260	723			
Tempe	650	79	Casa Di Giacomo	195	47			
Tèrmini	458	67	Casa Martino	215	88			
Visciglieta	500	100	Casa Ripa	210	138			
Zerro	468	108	Case San Martino	206	96			
Case sparse	—	495	Montecasino	250	324			
SALENTO	451 15	1.667	Serroni	284	113			
SALENTO	451 15	1.667	Case sparse	—	472			
Salento *	420	1.093	SALVITELLE	969 150	1.306			
Stazione di Omignano (a)	50	182	SALVITELLE	969 150	1.306			
Case sparse	—	392	Salvitelle *	640	967			
			Chiuse	540	10			
			Case sparse	—	329			

(a) Centro diviso con il comune di Omignano. — (b) Centro che si estende nel territorio dei comuni di Pellezzano e di Vietri sul Mare. — (c) Centro diviso con il comune di Pontecagnano Faiano. — (d) Centro diviso con il Comune omonimo. — (e) Nucleo diviso con il comune di Giffoni Sei Casali. — (f) Centro diviso con il comune di Salerno.

Seque: TAV. 2 — Alitudine e popolazione residente dei comuni, delle frazioni geografiche e delle località abitate

COMUNI FRAZIONI GEOGRAFICHE LOCALITÀ ABITATE	Alti- tudine m	Popo- lazione residente	COMUNI FRAZIONI GEOGRAFICHE LOCALITÀ ABITATE	Alti- tudine m	Popo- lazione residente	COMUNI FRAZIONI GEOGRAFICHE LOCALITÀ ABITATE	Alti- tudine m	Popo- lazione residente
Carratù	20	37	SANTA MARINA	584	2.437	SANT'EGIDIO	880	
D'Avino	19	20		0			14	5.526
De Prisco	19	29	POLICASTRO	312	1.243	Attianese - Tuori (h)	24	344
Espòsito	14	28		0		San Lorenzo	50	2.181
Oliva	16	26	Policastro	37	1.043	Sant'Egidio del Monte Al- bino*	90	1.644
Pepe	20	22	Case sparse	—	200	Amico	15	91
Rossi	20	17	SANTA MARINA	584	1.194	Del Sorbo	40	33
Senesi	20	34		20		Espòsito	22	40
Vàstola	16	18	Santa Marina*	410	867	Falcone	18	70
Viscardi	20	30	Lupinata	250	98	Grimaldi	25	18
Case sparse	—	1.305	Case sparse	—	229	Guerritore	40	98
SAN MÀURO CILENTO	1060	1.307		584		Zecchetti	30	97
	0		SANT'ANGELO A FASA- NELLA (c)	1400	1.677	Case sparse	—	910
CASALSOTTANO	530	696		190		SANTOMENNA	1153	1.359
	0		SANT'ANGELO A FASA- NELLA (c)	1340			380	
Casalsottano	400	599	MONTAGNA (d)	1050	—	Santomenna*	540	1.359
Case sparse	—	97		950	1.677	Case sparse	—	—
SAN MÀURO CILENTO	1060	611	SANT'ANGELO A FASANELLA	190	1.677	SAN VALENTINO TÒRIO	22	6.568
	200		Sant'Angelo a Fasanella*	598	1.677		13	
San Màuro Cilento*	480	356	Case sparse	—	—	SAN VALENTINO TÒRIO	22	6.568
Ratto	500	119	VUCCULO DI RUPE (e)	1400	—		13	
Sorrentini	650	116		1050		Casatori	20	1.138
Case sparse	—	20	SANT'ARSÈNIO	1321	3.461	San Valentino Tòrio*	21	4.339
SAN MÀURO LA BRUCA	935	1.188		445		Sciùlia	20	167
	65		SANT'ARSÈNIO	470	5	Stazione di San Valentino Tòrio (i)	19	9
San Màuro la Bruca*	450	627		455	5	Case sparse	—	915
San Nazario	382	535	CAMERINO (b)	—	5	SANZA	1899	3.295
Stazione di San Màuro la Bruca	78	26	Case sparse	—	5		350	
Case sparse	—	—	CORTACCUOLI (b)	452	—	SANZA	1899	3.295
SAN PIETRO AL TÀNAGRO	1300	1.737		451	—	Sanza*	650	3.061
	450		ISOLE AMMINISTRATIVE (a)	452	—	Case sparse	—	234
SAN PIETRO AL TÀNAGRO	1300	1.737		449	—	SAPRI	746	5.825
	450		PONTE TÀVOLA (b)	460	—		0	
San Pietro al Tànagro*	475	1.662	REUVOTO FRASCI (b)	455	—	SAPRI	746	5.825
Case sparse	—	75		448	—		0	
SAN RUFO	1454	2.579	SANT'ARSÈNIO	1321	3.456	Sapri*	5	4.431
	449		Sant'Arzenio*	445	3.456	Timpone	35	419
ISOLE AMMINISTRATIVE (a)	600	—	Case sparse	451	3.456	Camerelle	9	180
	450		SANT'EGIDIO DEL MON- TE ALBINO	880	5.904	Fortino	10	214
PATIERNI (b)	590	—		14		Mucchie	40	47
	490		CAPPELLUZZA - SÀLICE E SANT'ANTONIO (f)	24	378	Case sparse	—	534
SAN RUFO	1454	2.579		15		SARNO	976	26.469
	450		Attianese - Tuori (g)	24	77		15	
San Rufo*	625	1.698	Sant'Antonio	20	37	LAVORATE	606	2.046
Case sparse	—	881	Case sparse	—	264		20	
SCÀFA (b)	451	—		—		Lavorate	24	915
	449			—		Fraina	20	251
				—		Masseria Mèdici	24	46
				—		Masseria Muregatto	23	89
				—		Masseria Scesce	24	91
				—		Masseria Spagnuolo	24	228
				—		Case sparse	—	426

(a) Frazione speciale, costituita da quattro piccole isole amministrative. — (b) Frazione speciale: isola amministrativa. — (c) Vedi comune di Petina per territorio in contestazione. — (d) Frazione speciale: montagna disabitata. — (e) Frazione speciale: territorio in contestazione con il comune di Petina. — (f) Frazione speciale: territorio in contestazione con il comune di Pagani. — (g) Parte del centro compreso nel territorio in contestazione. — (h) Centro diviso con il territorio in contestazione. — (i) Nucleo speciale: stazione ferroviaria.

Segue: TAV. 2 — Alitudine e popolazione residente dei comuni, delle frazioni geografiche e delle località abitate

COMUNI FRAZIONI GEOGRAFICHE LOCALITÀ ABITATE	Alti- tudine m	Popo- lazione residente	COMUNI FRAZIONI GEOGRAFICHE LOCALITÀ ABITATE	Alti- tudine m	Popo- lazione residente	COMUNI FRAZIONI GEOGRAFICHE LOCALITÀ ABITATE	Alti- tudine m	Popo- lazione residente
SARNO	976	24.423	San Pietro	13	1.060	SANTA LUCIA	500	
Episcòpio	90	2.946	Scafati *	14	11.692	Santa Lucia	100	455
Sarno *	35	16.034	Ventotto (b)	28	1.043	Case sparse	—	211
Case Fontanelle	16	46	Zaffaranelli (b)	21	92			244
Foce	30	110	Acquavitari	20	82	SESSA CILENTO	1131	1.979
Masseria della Corte	25	412	Berardinetti	18	351	100		
Masseria Nferno	19	149	Corridore	16	39	San Mango	570	721
Masseria Pirocco	18	251	Cristinelli	15	112	Sessa Cilento *	520	587
Molino di Russo	20	19	Istituto dei Tabacchi	9	298	Valle	310	244
Tartarita	18	53	Mariconda	12	105	Castagneta	535	91
Case sparse	—	4.403	Monacella	16	34	Case sparse	—	336
			Mortellari	20	161	SIANO	952	6.036
SASSANO (a)	1275	5.846	Orta	12	136	100		
	450		Ponte della Marna	9	176	Siano *	952	6.036
			Rocchetta Sant'Antonio Abate	10	69	Case sparse	120	6.036
ASCOLESE	859	780	Russo	16	53			
Ascolese	468	135	Santa Maria la Carità	12	158	SIANO	952	6.036
Bagno	468	72	Sant'Antonio Abate-Cappella	10	356	100		
Calazzano	468	91	Sant'Antonio Vecchio	15	38	Siano *	120	6.036
Fontanelle	470	24	Terze	12	98	Case sparse	—	—
Salcinello	468	47	Case sparse	—	3.964			
Salcinello I	466	41	SCALA	1266	1.584			
Traversa	460	36	100					
Valle	467	95	1266	1.584				
Case sparse	—	239	100					
			Pontone	290	499	SICIGNANO DEGLI ALBUR- NI	1742	4.819
SASSANO	1275	3.033	Scala *	360	845	90		
	460		Campidoglio	540	240	450	493	
Sassano *	491	2.729	Case sparse	—	—	130		
Cerreto	620	95	SERRAMEZZANA	950	672	Castelluccio Cosentino	450	401
Chiauche	475	22	50			Case sparse	—	92
Madonna delle Grazie	465	48	SERRAMEZZANA	950	672			
Pèglio	650	86	50			GALDO	900	671
Zio Nino	488	22	Serramezzana *	520	341	120		
Case sparse	—	31	Capograssi	220	142	Galdo	400	462
			San Teodoro	180	96	Stazione di Galdo	250	20
SILLA	691	839	Case sparse	—	93	Case sparse	—	189
Silla	456	484	SERRE	320	4.373	MONTE ALBURNO (c)	1742	—
Canneto	459	37	5			600		
Cappuccini	459	34	PERSANO	126	775	SCORZO - TERRANOVA - ZUPPINO	1150	1.834
Ischia	458	63	Persano	5		Scorzo	90	
Molinella	457	48	Baraccamenti	23	445	Terranova	474	262
Pedale	456	47	Case sparse	30	291	Zuppino	481	157
Ponte Cappuccini	459	39	SERRE	320	3.598	Casali	355	191
Case sparse	—	87	20			Stazione di Sicignano degli Alburni	440	33
			Serre *	200	2.114	Case sparse	118	100
VARCO NOTAR ÈRCOLE	470	1.194	Fontana della Noce	220	48			
Varco Notar Èrcole	468	107	Padula	40	135	SICIGNANO DEGLI ALBURNI	1350	1.821
Limiti	402	53	San Bernardino	80	55	230		
Macchia	459	47	Case sparse	—	1.246	Sicignano degli Alburni *	610	1.730
Mautoni	459	284	SESSA CILENTO	1131	2.578	Convento Cappuccini (d)	550	7
Orta	459	65	100			Case sparse	—	84
Prato Chirico	460	69	CASIGLIANO	700	144			
Tempa Pizzuta	464	62	255			STELLA CILENTO	1130	1.588
Varco Cacciatore	458	58	Casigliano	480	144	80		
Vigne	459	95	Case sparse	—	—	Guarrazzano	550	135
Case sparse	—	354	SESSA CILENTO	1131	2.578	San Giovanni	480	305
			100			Stella Cilento *	400	455
SCAFATI	28	20.556	CASIGLIANO	700	144	Amalfede	630	135
	9		Casigliano	480	144	Caselle	370	137
SCAFATI	28	20.556	Case sparse	—	—	Cavallo Mauro	370	66
Bagni	12	117				Case sparse	—	355
Branaccio (b)	26	86						
Marra (b)	24	236						

(a) Vedi comune di Monte San Giacomo per territorio in contestazione. — (b) Centro diviso con il comune di Boscoreale (Napoli). — (c) Frazione speciale: montagna disabitata. — (d) Nucleo speciale: convento.

Segue: TAV. 2 — Alitudine e popolazione residente dei comuni, delle frazioni geografiche e delle località abitate

COMUNI FRAZIONI GEOGRAFICHE LOCALITÀ ABITATE	Alti- tudine m.	Popo- lazione residente	COMUNI FRAZIONI GEOGRAFICHE LOCALITÀ ABITATE	Alti- tudine m.	Popo- lazione residente	COMUNI FRAZIONI GEOGRAFICHE LOCALITÀ ABITATE	Alti- tudine m.	Popo- lazione residente
STIO	956 250	1.853	TRAMONTI	1316 170	6.226	VALLO DELLA LUCANIA	580 40	6.654
STIO	956 250	1.853	CAMPINOLA	1130 300	1.406	PATTANO	442 40	1.056
Gorga	585	580	Campinola	400	556	Pattano	100	663
Stio *	705	1.208	Casa Maratea	440	115	Badia	240	70
Fiera della Croce	590	23	Casa Vaccaro	415	137	Li Padri	218	112
Case sparse	—	42	Trugnano	410	—	Case sparse	—	211
TEGGIANO	1734 448	9.223	CESARANO - PIETRE	1316 340	1.724	VALLO DELLA LUCANIA	580 50	5.598
ISOLE AMMINISTRATIVE (a)	480 455	—	Cesarano	525	237	Angellara	385	841
TEGGIANO	1734 448	9.223	Pietre	417	483	Massa	470	586
Piedimonte	468	324	Capitignano	420	99	Vallo della Lucania *	380	3.219
Teggiano *	637	2.661	Casa Di Lieto	540	65	Schiavi	400	76
Angiolelle	512	94	Casa Falcone	470	115	Case sparse	—	876
Bucana	500	36	Casa Giordano	425	91	VALVA	1350 160	2.213
Difesa	448	36	Casa Vitagliano	425	57	VALVA	1350 160	2.213
Duc Madonne	548	106	Conca	375	52	Valva *	510	1.716
Macchiaroli	460	139	De Mattèis	450	65	Case sparse	—	497
Matinella	456	185	Di Salvio	450	125	VIBONATI	540 0	2.953
Pergoleto	520	65	Fontaniello	425	138	CIGLIO DELLA VECCHIA (d)	250 210	—
Ponticello	465	51	Foria	525	121	VIBONATI	540 20	1.923
Prato	463	68	Palomba	365	35	Vibonati *	110	1.783
Sacro Cuore	466	56	Case sparse	—	41	Case sparse	—	140
San Marco	548	88	SANT'ERASMO	1086 170	314	VILLAMMARE	270 0	1.030
Terra Magna	457	52	Sant'Erasmo	180	199	Villammare	5	886
Case sparse	—	5.262	Pucara	180	52	Santa Maria li Piani (e)	5	17
TORCHIARA	430 20	1.542	Case sparse	—	63	Case sparse	—	127
TORCHIARA	430 20	1.542	TRAMONTI	1140 200	2.782	VIETRI SUL MARE	950 0	12.128
Copersito	320	697	Corsano	397	153	VIETRI SUL MARE	950 0	12.128
Torchiarà *	420	529	Figlino	365	304	Albori	250	413
Stazione di Torchiarà	110	20	Paterno Sant'Arcangelo	225	153	Benincasa	200	482
Vappiano	315	30	Paterno Sant'Elia	228	27	Dragonea	270	713
Case sparse	—	266	Pòlvica *	325	327	Molina	80	1.462
TORRACA (b)	845 80	1.357	Bolvisio	350	80	Ràito	100	1.186
TORRACA	845 80	1.357	Carbonaro	230	118	Salerno (Olivieri) (f)	4	455
Torraca *	451	1.216	Cardamone	350	120	Vietri sul Mare *	80	6.264
Case sparse	—	141	Casa Iasore	375	86	Padovani	240	220
TORRE ORSÀIA	450 20	2.804	Casa Làuro	400	132	San Vito	200	31
TORRE ORSÀIA	450 20	2.804	Casa Pisani	400	32	Case sparse	—	902
Castel Ruggero	410	582	Casa Salsano	360	44			
Torre Orsàia *	295	2.085	Casa Vitagliano	250	84			
Calleo	40	97	Casa Zita	300	44			
Case sparse	—	40	Ferriera	240	45			
TORTORELLA (c)	1483 10	963	Gete	350	214			
TORTORELLA	1483 10	963	Grisignano	350	84			
Tortorella *	582	601	Novella I.	255	46			
Case sparse	—	362	Novella II	310	97			
			Particelle	375	86			
			Pèndolo	350	156			
			Ponte	400	91			
			Romano	375	30			
			Torina	390	116			
			Case sparse	—	113			
			TRENTINARA	1210 150	1.817			
			TRENTINARA	1210 150	1.817			
			Trentinara *	640	1.632			
			Case sparse	—	185			
			VALLE DELL'ANGELO	1789 450	797			
			VALLE DELL'ANGELO	1789 450	797			
			Valle dell'Angelo *	621	797			
			Case sparse	—	—			

(a) Frazione speciale, costituita da quattro piccole isole amministrative. — (b) Vedi comune di Vibonati per territorio in contestazione. — (c) Vedi comune di Casaleto Spartano per territorio in contestazione. — (d) Frazione speciale: territorio in contestazione con il comune di Torraca. — (e) Nucleo speciale: chiesa. — (f) Centro diviso con il comune di Salerno.

TAV. 3 — Popolazione residente, per sesso e stato civile

N. d'or- dine	COMUNI	MASCHI				FEMMINE				TOTALE			
		celibi		coniugati (b)	vedovi (c)	nubili		coniugate (b)	vedove (c)	celibi e nubili		coniugati (b)	vedovi (c)
		TOTALE	in età matrimo- niabile (a)			TOTALE	in età matrimo- niabile (a)			TOTALE	in età matrimo- niabile (a)		
1	Acerno	956	410	566	34	958	516	580	103	1.914	926	1.146	137
2	Agròpoli	2.365	912	1.485	64	2.106	960	1.499	255	4.471	1.872	2.984	319
3	Albanella	1.476	620	1.150	48	1.350	651	1.175	211	2.826	1.271	2.325	259
4	Alfano	350	134	201	6	272	88	204	47	622	222	405	53
5	Altavilla Silentina	1.928	790	1.270	58	1.563	695	1.277	223	3.491	1.485	2.547	281
6	Amalfi	1.987	917	991	85	1.855	999	1.027	292	3.842	1.916	2.018	377
7	Angri	5.531	2.205	3.345	182	5.786	2.843	3.381	573	11.317	5.048	6.726	755
8	Aquara	769	373	732	34	710	397	732	123	1.479	770	1.404	157
9	Ascea	1.288	498	787	51	1.205	596	805	131	2.493	1.094	1.592	182
10	Àtena Lucana	713	286	536	42	651	296	556	98	1.364	582	1.092	140
11	Atrani	374	174	186	11	405	211	195	79	779	385	381	99
12	Auletta	1.017	399	708	34	854	383	745	139	1.871	782	1.453	173
13	Baronissi	2.406	1.015	1.551	106	2.371	1.186	1.576	313	4.777	2.201	3.127	419
14	Battipàglia	5.178	1.952	3.146	123	4.840	2.165	3.139	470	10.018	4.117	6.825	593
15	Bellosguardo	507	257	439	33	462	259	454	80	969	516	893	113
16	Bracigliano	1.114	469	729	57	1.175	561	752	131	2.289	1.030	1.481	188
17	Buccino	1.839	803	1.487	91	1.820	915	1.525	297	3.659	1.718	3.012	388
18	Buonabitàcolo	829	322	555	38	694	294	622	115	1.523	616	1.177	153
19	Caggiano	901	374	769	45	866	401	788	147	1.767	775	1.557	192
20	Calvánico	387	196	220	24	360	232	230	53	747	428	450	77
21	Camerota	1.611	565	1.022	79	1.566	702	1.167	275	3.177	1.267	2.189	354
22	Campagna	3.652	1.480	2.446	128	3.466	1.564	2.466	434	7.118	3.044	4.912	562
23	Càmpora	272	117	248	24	263	137	266	54	535	254	514	78
24	Cannalonga	360	139	246	13	346	147	248	34	706	286	494	47
25	Capàccio	2.326	922	1.449	59	2.186	1.006	1.452	227	4.512	1.928	2.901	286
26	Casalbuono	574	181	393	30	547	255	461	118	1.121	436	854	148
27	Casaletto Spartano	718	296	517	30	642	308	526	130	1.360	604	1.043	160
28	Casal Velino	1.161	534	789	45	1.084	552	796	158	2.245	1.086	1.585	203
29	Caselle in Pittari	638	228	387	26	592	256	408	63	1.230	484	795	89
30	Castelcivita	786	380	662	42	710	406	692	129	1.496	786	1.354	171
31	Castellabate	2.046	871	1.206	64	1.878	927	1.251	241	3.924	1.798	2.457	305
32	Castelnuovo Cilento	462	200	254	4	443	223	260	48	905	423	514	52
33	Castelnuovo di Conza	372	119	245	19	378	179	312	92	750	298	557	191
34	Castel San Giòrgio	2.341	999	1.492	86	2.342	1.199	1.509	299	4.683	2.198	3.001	385
35	Castel San Lorenzo	1.289	594	966	63	1.107	602	985	193	2.396	1.196	1.951	256
36	Castiglione del Genovesi	310	150	216	14	322	177	216	34	632	327	432	48
37	Cava de' Tirreni	11.687	5.034	6.929	423	11.601	5.855	7.036	1.412	23.288	10.889	13.965	1.835
38	Celle di Bulgheria	585	224	424	18	560	267	441	77	1.145	491	865	95
39	Cèntola	1.282	577	745	51	1.146	592	751	187	2.428	1.169	1.496	238
40	Ceraso	1.028	437	612	43	986	499	631	131	2.014	936	1.243	174
41	Cetara	843	364	428	25	666	300	430	118	1.509	664	858	143
42	Cicerale	757	311	510	30	674	311	513	101	1.431	622	1.023	131
43	Colliano	1.166	489	811	48	1.175	587	829	157	2.341	1.076	1.640	205
44	Conca dei Marini	212	90	137	9	228	126	139	33	440	216	276	42
45	Controne	377	174	288	15	333	177	294	66	710	351	582	81
46	Contursi	920	386	612	30	862	448	626	143	1.782	834	1.238	173
47	Corbara	600	240	362	16	597	289	366	60	1.197	538	728	76
48	Corleto Monforte	396	149	321	33	414	237	322	60	810	386	643	93
49	Cùccaro Vètere	243	120	157	12	245	149	156	45	488	269	313	57
50	Èboli	6.250	2.418	3.715	175	5.831	2.613	3.737	745	12.081	5.031	7.452	920
51	Felitto	633	252	502	25	580	284	529	87	1.213	536	1.022	112
52	Fisciano	2.473	1.103	1.554	94	2.450	1.280	1.579	301	4.923	2.383	3.133	395
53	Furore	212	106	101	9	158	90	105	25	370	196	206	34
54	Futani	455	214	338	25	415	200	337	57	870	414	675	82
55	Giffoni Sei Casali	1.296	583	822	49	1.294	707	826	195	2.590	1.290	1.648	244
56	Giffoni Valle Piana	2.552	1.015	1.547	97	2.401	1.146	1.566	298	4.953	2.161	3.113	395

(a) Maschi in età da 16 anni in poi; femmine in età da 14 anni in poi. — (b) Compresi i separati legalmente. — (c) Compresi i divorziati.

Seque: TAV. 3 — Popolazione residente, per sesso e stato civile

N. d'or- dine	COMUNI	M A S C H I				F E M M I N E				T O T A L E			
		celibi		coniugati (b)	vedovi (c)	nubili		coniugate (b)	vedove (c)	celibi e nubili		coniugati (b)	vedovi (c)
		TOTALE	in età matrimo- niabile (a)			TOTALE	in età matrimo- niabile (a)			TOTALE	in età matrimo- niabile (a)		
57	Gioi	689	321	429	34	602	371	434	84	1.351	692	863	118
58	Giungano	406	158	229	15	347	182	231	50	753	340	460	65
59	Ispani	334	146	208	18	343	198	208	39	677	344	416	57
60	Laureana Cilento	591	281	401	22	556	276	419	85	1.147	557	820	107
61	Laurino	902	381	640	34	817	409	648	99	1.719	790	1.288	133
62	Laurito	485	166	314	26	433	197	347	87	918	363	661	113
63	Laviano	690	247	455	21	678	342	457	112	1.368	589	912	133
64	Lustra	464	194	298	24	477	247	306	51	941	441	604	75
65	Magliano Vètere	452	219	291	27	424	227	294	59	876	446	585	86
66	Maiori	1.569	689	893	50	1.565	772	906	231	3.134	1.461	1.799	281
67	Mercato San Severino	4.582	1.846	2.834	182	4.491	2.234	2.847	579	9.073	4.080	5.681	761
68	Minori	943	420	516	40	864	416	523	130	1.807	836	1.039	170
69	Mòio della Civitella	676	392	473	27	653	392	475	82	1.329	784	948	109
70	Montano Antilia	882	406	571	40	807	392	599	118	1.689	798	1.170	158
71	Montecòrice	849	383	515	47	769	427	522	132	1.618	810	1.037	179
72	Montecorvino Pugliano	1.069	432	678	31	942	479	690	137	2.011	911	1.368	168
73	Montecorvino Rovella	3.221	1.341	2.016	92	3.120	1.543	2.055	363	6.341	2.884	4.071	455
74	Monteforte Cilento	293	137	219	13	301	151	213	40	594	288	432	53
75	Monte San Giacomo	673	235	500	33	586	245	551	105	1.259	480	1.051	138
76	Montesano sulla Marcellana	2.113	811	1.513	74	1.935	882	1.578	259	4.048	1.693	3.091	333
77	Morigerati	349	132	205	8	321	151	249	58	670	283	454	66
78	Nocera Inferiore	10.625	4.450	6.536	387	10.551	5.298	6.498	1.358	21.176	9.748	13.034	1.745
79	Nocera Superiore	3.939	1.664	2.248	148	3.998	1.956	2.267	406	7.937	3.620	4.515	554
80	Novi Vèlia	454	181	271	19	399	169	277	43	853	330	548	62
81	Ogliastro Cilento	886	371	600	28	832	374	617	114	1.718	745	1.217	142
82	Olèvano sul Tusciano	1.376	518	950	50	1.342	584	956	188	2.718	1.102	1.900	238
83	Oliveto Citra	1.105	442	923	43	994	492	957	163	2.099	934	1.880	206
84	Omignano	440	155	260	13	426	201	263	49	866	356	523	62
85	Òrria	659	300	378	28	634	357	393	83	1.293	657	771	111
86	Ottati	481	225	335	24	425	229	343	63	906	454	678	87
87	Padula	2.320	870	1.290	55	1.739	805	1.364	262	4.059	1.675	2.654	317
88	Pagani	7.264	2.970	4.191	249	7.177	3.517	4.250	869	14.441	6.487	8.441	1.118
89	Palomonte	1.007	371	769	39	881	373	806	146	1.888	744	1.575	185
90	Pellezzano	1.724	722	1.093	56	1.673	890	1.096	216	3.397	1.612	2.189	272
91	Perdifumo	813	346	549	33	733	373	562	112	1.546	719	1.111	145
92	Perito	637	304	376	20	633	302	403	73	1.270	606	779	93
93	Pertosa	327	125	221	11	295	133	226	37	622	258	447	48
94	Petina	573	249	334	15	545	277	333	72	1.118	526	667	87
95	Piaggine	797	356	677	47	699	318	695	108	1.496	674	1.372	155
96	Pisciotta	1.158	540	722	45	1.137	660	736	215	2.295	1.200	1.458	260
97	Polla	1.398	667	1.062	62	1.398	771	1.120	228	2.796	1.438	2.182	290
98	Pòllica	858	385	614	44	865	477	627	137	1.723	862	1.241	181
99	Pontecagnano Faiano	4.151	1.800	2.389	112	3.755	1.810	2.406	363	7.906	3.610	4.795	475
100	Positano	752	318	414	38	725	340	421	100	1.477	658	835	138
101	Postiglione	908	403	609	25	769	389	615	118	1.677	792	1.224	143
102	Praiano	479	188	245	25	495	224	278	73	974	412	523	98
103	Prignano Cilento	393	164	309	14	419	215	317	65	812	379	626	79
104	Ravello	783	337	396	29	785	395	397	96	1.568	732	793	125
105	Ricigliano	354	130	302	14	347	170	305	61	701	300	607	75
106	Roccadàsride	2.411	1.085	1.901	100	2.174	1.061	1.940	352	4.585	2.146	3.841	452
107	Roccaploriosa	688	287	431	22	635	311	454	104	1.323	598	835	126
108	Roccapiemonte	1.664	715	988	79	1.828	1.022	1.010	233	3.492	1.737	1.998	312
109	Rofrano	1.055	367	560	29	922	397	596	106	1.977	764	1.156	135
110	Romagnano al Monte	221	109	150	3	191	101	151	30	412	210	301	38
111	Roscigno	436	201	361	20	424	226	363	73	860	427	724	93
112	Rutino	506	237	328	31	419	216	332	64	925	453	660	95

(a) Maschi in età da 16 anni in poi; femmine in età da 14 in poi. — (b) Compresi i separati legalmente. — (c) Compresi i divorziati.

Segue: TAV. 3 — Popolazione residente, per sesso e stato civile

N. d'or- dine	C O M U N I	M A S C H I				F E M M I N E				T O T A L E			
		celibi		coniugati (b)	vedovi (c)	nubili		coniugate (b)	vedove (c)	celibi e nubili		coniugati (b)	vedovi (c)
		TOTALE	in età matrimo- niabile (a)			TOTALE	in età matrimo- niabile (a)			TOTALE	in età matrimo- niabile (a)		
113	Sacco	453	179	390	28	419	169	417	85	872	348	807	113
114	Sala Consilina	3.131	1.320	2.095	88	2.900	1.377	2.118	356	6.031	2.697	4.213	444
115	Salento	496	224	305	12	502	279	314	38	998	503	619	50
116	Salerno	26.613	12.165	16.412	903	26.387	14.418	16.575	3.863	53.000	26.583	32.987	4.766
117	Salvitelle	350	142	255	10	369	194	259	63	719	336	514	73
118	San Cipriano Picentino	1.256	559	774	55	1.166	657	778	136	2.422	1.216	1.552	191
119	San Giovanni a Piro	1.109	417	652	43	934	455	678	149	2.043	872	1.330	192
120	San Gregorio Magno	1.327	469	1.148	56	1.231	554	1.215	209	2.558	1.023	2.363	265
121	San Mango Piemonte	442	199	262	19	389	169	260	51	831	368	522	70
122	San Marzano sul Sarno	2.102	822	1.287	81	2.075	966	1.293	228	4.177	1.788	2.580	309
123	San Mauro Cilento	376	188	239	17	376	225	250	49	752	413	489	66
124	San Mauro la Bruca	346	143	219	16	336	170	227	44	682	313	446	60
125	San Pietro al Tanagro	458	206	359	23	444	271	382	71	902	477	741	94
126	San Rufo	716	286	510	23	680	353	527	123	1.396	639	1.037	146
127	Santa Marina	753	300	451	22	660	306	451	100	1.413	606	902	122
128	Sant'Angelo a Fasanella	419	211	381	27	389	226	395	66	808	437	776	93
129	Sant'Arsenio	859	423	724	55	917	523	752	154	1.776	946	1.476	209
130	Sant'Egidio del Monte Albino	1.785	730	1.043	49	1.749	856	1.068	210	3.534	1.586	2.111	259
131	Santomenna	381	182	260	24	359	169	265	70	740	351	525	94
132	San Valentino Tòrio	1.878	667	1.273	61	1.886	816	1.288	182	3.764	1.483	2.561	243
133	Sanza	978	355	625	38	898	359	654	102	1.876	714	1.279	140
134	Sapri	1.698	729	1.021	48	1.769	905	1.035	254	3.467	1.634	2.056	302
135	Sarno	7.533	2.773	4.989	274	7.614	3.525	5.041	1.018	15.147	6.298	10.030	1.292
136	Sassano	1.665	728	1.145	51	1.485	725	1.257	243	3.150	1.453	2.402	294
137	Scafati	6.092	2.437	3.816	201	5.881	2.730	3.847	719	11.973	5.167	7.663	920
138	Scala	537	201	249	15	475	217	248	60	1.012	418	497	75
139	Serramezzana	215	84	118	13	179	100	120	27	394	184	238	40
140	Serre	1.243	473	873	58	1.152	539	876	171	2.395	1.012	1.749	229
141	Sessa Cilento	753	355	464	31	739	396	471	120	1.492	751	935	151
142	Siano	1.738	609	1.187	68	1.636	710	1.199	208	3.374	1.319	2.336	276
143	Sicignano degli Alburni	1.413	650	915	61	1.335	716	922	173	2.748	1.366	1.837	234
144	Stella Cilento	428	191	328	21	420	202	329	62	848	393	657	83
145	Stio	519	204	364	26	485	261	378	81	1.004	465	742	107
146	Teggiano	2.627	1.177	1.914	62	2.277	1.136	2.033	310	4.904	2.313	3.947	372
147	Torchiaro	393	173	296	13	477	283	299	64	870	456	595	77
148	Torraca	376	152	255	17	381	180	266	62	757	332	521	79
149	Torre Orsaia	847	341	496	25	812	415	517	107	1.659	756	1.013	132
150	Tortorella	244	96	183	7	286	117	200	43	530	213	383	50
151	Tramonti	2.000	821	1.072	71	1.797	808	1.087	199	3.797	1.629	2.159	270
152	Trentinara	508	256	370	29	451	233	380	79	959	489	750	108
153	Valle dell'Angelo	216	87	175	13	182	90	178	33	398	177	353	46
154	Vallo della Lucania	1.948	900	1.223	76	1.894	1.007	1.244	269	3.842	1.907	2.467	345
155	Valva	623	243	407	26	641	338	423	93	1.264	581	830	119
156	Vibonati	937	441	451	26	918	525	478	143	1.855	966	929	169
157	Vietri sul Mare	3.565	1.505	2.158	137	3.560	1.751	2.184	524	7.125	3.256	4.342	661
	Provincia	245.020	102.858	156.419	8.958	235.058	116.832	159.585	31.788	480.078	219.690	316.004	40.746

(a) Maschi in età da 16 anni in poi; femmine in età da 14 anni in poi. — (b) Compresi i separati legalmente. — (c) Compresi i divorziati.

TAV. 4 — Popolazione residente,

N. d'or- dine	C O M U N I	M A S C H I											
		fino a 6 anni	da 6 a 10	da 10 a 14	da 14 a 18	da 18 a 21	da 21 a 25	da 25 a 35	da 35 a 45	da 45 a 55	da 55 a 60	da 60 a 65	da 65 in poi
1.	Acerno	224	103	158	140	105	125	227	164	134	49	43	84
2	Agròpoli	572	322	398	333	226	288	510	509	342	115	85	214
3	Albanella	337	175	214	255	158	246	404	322	254	89	72	148
4	Alfano	101	41	45	65	46	44	72	57	36	14	7	29
5	Altavilla Silentina	438	258	292	323	216	275	470	376	292	85	73	158
6	Amalfi	387	265	287	252	193	258	377	363	283	90	115	193
7	Angri	1.447	762	793	675	535	707	1.282	1.108	740	262	265	482
8	Aquara	158	78	102	134	100	122	192	218	210	62	45	114
9	Ascea	332	166	184	209	145	165	288	223	183	64	53	114
10	Átina Lucana	178	78	121	109	84	100	185	152	134	39	29	82
11	Atrani	90	43	43	49	25	45	84	73	52	15	16	36
12	Auletta	266	114	151	172	117	137	214	211	172	32	46	127
13	Baronissi	576	291	357	322	223	295	588	501	381	146	124	259
14	Battipaglia	1.421	704	768	684	518	652	1.222	1.092	725	203	184	274
15	Bellosguardo	85	57	76	68	65	83	141	162	87	27	31	97
16	Bracigliano	249	154	161	167	118	152	252	234	180	81	46	106
17	Buccino	439	204	283	264	235	289	478	446	337	130	96	216
18	Buonabitacolo	210	102	130	158	108	94	170	166	115	35	32	102
19	Caggiano	236	97	124	149	109	150	258	215	128	62	58	129
20	Calvánico	59	44	49	66	43	53	91	80	63	22	17	44
21	Camerota	472	214	224	257	167	177	322	294	234	81	69	201
22	Campagna	922	459	520	551	476	525	866	723	552	162	164	306
23	Càmpora	80	22	33	38	47	36	71	84	53	9	13	58
24	Cannalonga	100	41	54	42	38	50	93	69	47	22	14	49
25	Capàccio	580	323	347	328	265	338	520	423	353	107	82	168
26	Casalbuono	178	81	99	77	45	62	114	128	81	25	31	76
27	Casaletto Spartano	189	78	105	94	60	111	164	176	104	44	24	116
28	Casal Velino	263	125	157	160	127	160	319	246	204	64	48	122
29	Caselle in Pittari	192	79	88	99	73	75	122	131	74	29	19	70
30	Castelcivita	168	73	112	118	104	114	225	183	158	53	48	134
31	Castellabate	472	291	291	268	238	234	465	410	261	73	81	232
32	Castelnuovo Cilento	107	61	62	72	37	69	101	88	60	27	10	26
33	Castelnuovo di Conza	121	55	54	58	32	47	69	74	52	18	13	43
34	Castel San Giòrgio	577	300	304	333	245	299	560	501	341	119	99	241
35	Castel San Lorenzo	258	134	193	227	128	196	307	307	244	73	63	188
36	Castiglione del Genovesi	65	31	40	43	29	53	87	62	45	15	26	44
37	Cava de' Tirreni	2.705	1.497	1.641	1.557	1.217	1.503	2.671	2.326	1.682	610	544	1.086
38	Celle di Bulgheria	163	66	76	97	58	82	145	108	87	31	38	76
39	Cèntola	285	142	173	197	154	172	265	254	169	76	52	139
40	Ceraso	239	125	154	142	93	133	221	242	129	49	38	118
41	Cetara	198	118	108	104	73	107	206	140	93	39	43	67
42	Cicerale	207	81	99	116	72	112	183	151	115	41	38	82
43	Colliano	233	128	179	190	123	159	280	244	212	53	48	126
44	Conca dei Marini	47	31	34	20	24	20	47	51	31	12	7	34
45	Controne	75	42	61	60	37	59	81	87	70	23	21	64
46	Contursi	230	115	123	139	107	144	213	181	154	38	32	86
47	Corbara	165	60	90	74	73	74	132	122	91	30	30	37
48	Corleto Monforte	105	47	62	55	41	59	96	100	80	23	19	63
49	Cùccaro Vètere	50	21	33	36	29	43	50	64	35	6	15	30
50	Èboli	1.737	825	863	839	655	835	1.388	1.170	794	297	256	481
51	Felitto	156	76	93	118	66	96	152	147	111	51	23	71
52	Fisciano	555	324	343	347	265	331	517	492	356	156	154	281
53	Furore	34	24	31	31	20	30	43	28	31	7	12	31
54	Futani	92	55	60	68	62	68	115	127	67	26	13	65
55	Giffoni Sei Casali	294	150	174	191	139	183	304	261	190	78	67	136
56	Giffoni Valle Piana	676	314	374	362	286	333	520	514	330	104	115	268

per sesso e classi di età

TOTALE	F E M M I N E													TOTALE POPOLAZIONE RESIDENTE	N. d'or- dine
	fino a 6 anni	da 6 a 10	da 10 a 14	da 14 a 18	da 18 a 21	da 21 a 25	da 25 a 35	da 35 a 45	da 45 a 55	da 55 a 60	da 60 a 65	da 65 in poi	TOTALE		
1.556	218	102	122	143	110	133	237	188	142	82	51	113	1.641	3.197	1
3.914	521	318	307	311	233	283	544	492	351	138	108	254	3.860	7.774	2
2.874	316	154	220	232	193	228	400	344	243	108	84	205	2.736	5.410	3
557	96	42	46	41	28	43	61	61	38	15	15	37	523	1.080	4
3.256	398	192	278	263	218	258	405	394	282	113	89	173	3.063	6.319	5
3.063	395	232	229	246	182	212	423	386	313	140	128	279	3.174	6.237	6
9.058	1.398	740	805	704	544	679	1.507	1.213	851	373	343	583	9.740	18.798	7
1.535	142	69	102	107	109	121	206	214	204	87	68	136	1.565	3.100	8
2.126	272	154	183	198	144	185	278	251	205	84	54	133	2.141	4.267	9
1.291	146	93	116	114	96	90	189	160	139	41	39	82	1.305	2.596	10
571	84	58	52	36	26	44	98	98	63	25	27	68	679	1.250	11
1.759	214	99	158	153	98	120	212	247	152	69	58	158	1.738	3.497	12
4.063	598	273	314	310	244	344	624	552	354	175	144	328	4.260	8.323	13
8.447	1.295	678	702	690	522	695	1.331	1.095	661	251	225	304	8.449	16.896	14
979	86	53	64	75	50	75	151	155	108	46	40	93	996	1.975	15
1.900	289	154	171	161	128	164	280	246	201	85	62	137	2.058	3.958	16
3.417	434	195	276	285	241	290	564	459	356	160	131	251	3.642	7.059	17
1.422	192	86	122	111	101	99	181	180	148	62	56	93	1.431	2.853	18
1.715	249	92	124	131	102	131	256	218	167	94	79	158	1.801	3.516	19
631	57	27	44	50	38	59	105	82	66	34	26	55	643	1.274	20
2.712	414	215	235	265	190	190	347	336	299	127	100	290	3.008	5.720	21
6.226	907	470	525	552	407	520	886	742	575	213	194	375	6.366	12.592	22
544	61	30	35	43	34	48	81	87	54	28	28	54	583	1.127	23
619	97	48	54	47	37	39	92	71	51	23	16	53	628	1.247	24
3.834	552	304	324	372	280	328	513	431	343	142	87	189	3.865	7.699	25
997	136	62	94	81	58	63	150	179	111	52	51	89	1.126	2.123	26
1.265	157	80	97	100	76	103	151	156	114	51	63	150	1.298	2.563	27
1.995	259	131	142	157	135	157	305	247	213	85	60	147	2.038	4.033	28
1.051	156	95	85	85	54	56	148	142	104	27	29	82	1.063	2.114	29
1.490	134	85	85	109	80	121	221	220	160	73	82	161	1.531	3.021	30
3.316	433	228	290	269	231	233	440	401	334	116	106	289	3.370	6.686	31
720	100	48	72	78	53	62	90	96	64	26	13	49	751	1.471	32
636	104	41	54	62	52	65	118	78	69	34	29	66	772	1.408	33
3.919	555	282	306	324	243	337	601	519	383	163	167	270	4.150	8.069	34
2.318	231	121	153	164	123	207	322	320	237	111	78	218	2.285	4.603	35
540	75	32	38	40	42	45	87	65	50	26	22	50	572	1.112	36
10.039	2.693	1.470	1.583	1.524	1.213	1.550	2.843	2.522	1.938	746	668	1.299	20.049	39.088	37
1.027	142	63	88	90	48	85	160	108	111	44	48	91	1.078	2.105	38
2.078	263	145	146	166	113	156	302	216	223	97	74	183	2.084	4.162	39
1.683	241	111	135	141	98	127	248	236	137	70	57	147	1.748	3.431	40
1.296	176	97	93	81	77	84	187	135	102	40	40	102	1.214	2.510	41
1.297	183	88	92	100	76	110	162	169	109	50	42	107	1.288	2.585	42
2.025	300	148	140	193	134	166	284	264	219	98	50	165	2.161	4.186	43
358	44	30	28	29	14	25	61	43	46	15	26	39	400	758	44
680	77	27	52	51	40	49	97	98	66	28	26	82	693	1.373	45
1.562	205	92	117	124	90	164	227	206	160	69	49	128	1.631	3.193	46
978	126	78	104	78	61	82	160	124	81	37	33	59	1.023	2.001	47
750	76	43	58	70	37	60	111	115	85	45	28	68	796	1.546	48
412	43	23	30	38	25	32	74	67	37	17	16	44	446	858	49
10.140	1.605	703	820	778	635	755	1.502	1.272	923	378	306	546	10.313	20.453	50
1.160	135	70	91	123	75	103	154	175	117	32	32	80	1.187	2.347	51
4.121	531	303	336	331	269	323	608	531	400	190	174	334	4.330	8.451	52
322	35	16	17	13	17	25	40	28	27	14	14	42	288	610	53
818	110	47	58	72	49	61	97	107	85	21	35	67	809	1.627	54
2.167	254	143	190	187	145	190	323	285	210	101	98	189	2.315	4.482	55
4.196	593	309	353	349	253	315	601	518	377	152	122	323	4.265	8.461	56

Segue: TAV. 4 — Popolazione residente,

N. d'ordine	COMUNI	M A S C H I											
		fino a 6 anni	da 6 a 10	da 10 a 14	da 14 a 18	da 18 a 21	da 21 a 25	da 25 a 35	da 35 a 45	da 45 a 55	da 55 a 60	da 60 a 65	da 65 in poi
57	Gioi	140	80	99	97	68	98	176	134	96	39	37	88
58	Giungano	97	55	64	67	39	59	73	84	60	16	13	33
59	Ispani	75	56	43	37	29	45	81	62	61	7	21	43
60	Laureana Cilento	140	43	73	101	67	84	151	132	102	18	32	71
61	Laurino	225	103	124	144	92	140	235	181	147	54	40	91
62	Laurito	137	70	71	68	48	58	101	103	75	13	19	62
63	Laviano	216	82	96	98	78	89	137	146	90	39	27	68
64	Lustra	107	50	81	69	51	55	92	101	83	23	18	56
65	Magliano Vetere	105	44	56	60	55	75	125	81	59	31	25	54
66	Maiori	355	205	228	190	164	195	329	305	227	92	89	135
67	Mercato San Severino	1.104	624	705	628	422	540	1.051	940	680	239	199	457
68	Minori	207	120	132	128	95	98	201	199	136	43	41	99
69	Mòio della Civitella	106	65	72	79	81	128	196	163	127	44	34	81
70	Montano Antilia	198	104	121	129	98	123	203	192	128	35	43	119
71	Montecòrice	166	118	122	126	103	110	163	169	134	45	31	124
72	Montecorvino Pugliano	263	143	154	158	106	144	251	201	154	41	54	109
73	Montecorvino Rovella	789	421	452	467	349	441	740	608	497	167	132	266
74	Monteforte Cilento	72	41	33	31	37	41	77	72	46	26	10	45
75	Monte San Giacomo	210	80	105	95	80	97	146	161	110	21	29	72
76	Montesano sulla Marcellana	552	236	361	326	240	304	512	451	335	102	83	198
77	Morigerati	101	43	53	40	41	36	73	60	43	11	15	46
78	Nocera Inferiore	2.632	1.397	1.468	1.346	985	1.420	2.588	2.274	1.600	515	501	822
79	Nocera Superiore	982	502	530	533	373	467	887	820	540	189	175	337
80	Novi Vèlia	147	48	61	71	46	53	93	81	51	15	20	58
81	Ogliastro Cilento	231	108	122	116	98	114	199	211	147	32	32	104
82	Olèvano sul Tusciano	367	192	187	203	158	208	314	314	197	63	50	123
83	Oliveto Citra	275	136	162	172	162	193	264	279	202	52	49	125
84	Omignano	134	52	69	59	48	60	82	85	53	17	20	34
85	Òrria	143	75	85	96	86	96	133	126	91	22	26	87
86	Ottati	105	45	61	94	56	64	101	98	101	30	20	65
87	Padula	486	284	446	415	237	252	476	384	326	98	82	179
88	Pagani	1.857	959	1.041	866	694	940	1.658	1.431	1.041	344	337	536
89	Palomonte	306	133	139	130	123	143	291	208	147	44	45	107
90	Pellezzano	424	203	268	224	173	233	387	345	251	98	91	176
91	Perdifumo	199	93	121	113	86	109	203	149	134	49	40	99
92	Perito	153	66	75	87	80	98	147	122	79	34	29	63
93	Pertosa	91	38	54	46	39	33	67	69	49	15	17	41
94	Petina	128	73	84	85	67	70	113	108	103	28	19	44
95	Piaggine	187	68	123	140	95	123	208	212	144	48	42	136
96	Pisciotta	239	119	172	171	150	152	243	225	196	61	55	142
97	Polla	292	149	191	194	167	207	348	310	294	107	74	189
98	Pòllica	179	119	112	122	87	112	198	177	158	65	47	140
99	Pontecagnano Faiano	994	529	566	556	433	513	997	803	597	196	145	323
100	Positano	166	115	103	115	56	70	144	170	113	40	27	85
101	Postiglione	214	116	114	130	101	143	220	185	137	44	43	95
102	Praiano	99	63	90	73	42	49	85	104	53	11	19	61
103	Prignano Cilento	90	48	71	52	42	61	75	119	69	17	16	56
104	Ravello	179	102	119	94	95	94	130	158	103	33	42	59
105	Ricigliano	102	36	55	59	34	67	96	75	74	14	15	43
106	Roccadàspide	536	278	349	348	264	367	635	593	453	148	127	314
107	Roccegloriosa	171	80	99	104	71	91	137	118	105	32	41	92
108	Roccapiemonte	393	212	212	250	169	219	340	339	250	96	78	164
109	Rofrano	294	140	159	179	111	115	193	181	122	43	24	83
110	Romagnano al Monte	48	24	26	35	29	30	53	43	38	20	12	21
111	Roscigno	100	36	63	82	50	57	128	113	83	29	15	61
112	Rutino	109	55	68	72	56	74	105	118	85	20	27	76

per sesso e classi di età

TOTALE	F E M M I N E												TOTALE	TOTALE POPOLAZIONE RESIDENTE	N. d'or- dine
	fino a 6 anni	da 6 a 10	da 10 a 14	da 14 a 18	da 18 a 21	da 21 a 25	da 25 a 35	da 35 a 45	da 45 a 55	da 55 a 60	da 60 a 65	da 60 a 65			
1.152	152	60	79	87	65	98	183	148	100	56	52	100	1.180	2.332	57
650	78	41	46	53	40	51	90	89	61	20	16	43	628	1.278	58
560	66	35	44	39	29	38	87	73	65	33	25	56	590	1.150	59
1.014	120	81	79	72	63	78	165	127	96	36	40	103	1.060	2.074	60
1.576	206	90	112	120	93	142	242	180	141	75	57	106	1.564	3.140	61
825	129	48	59	60	32	61	123	108	84	43	38	82	867	1.692	62
1.166	165	70	101	107	78	97	188	145	111	47	41	97	1.247	2.413	63
786	96	57	77	70	50	60	107	114	83	26	30	64	834	1.620	64
770	91	46	60	56	51	77	118	92	70	45	20	51	777	1.547	65
2.512	358	203	232	199	142	206	321	359	244	124	114	200	2.702	5.214	66
7.598	1.098	588	571	599	464	636	1.119	1.000	754	290	287	511	7.917	15.515	67
1.499	219	100	129	115	72	98	182	214	133	64	63	128	1.517	3.016	68
1.176	97	78	86	75	70	116	196	163	139	47	48	95	1.210	2.386	69
1.493	193	96	126	114	73	124	200	174	157	68	59	140	1.524	3.017	70
1.411	139	105	98	129	95	108	161	168	158	63	53	146	1.423	2.834	71
1.778	219	120	124	138	116	165	251	227	165	62	58	124	1.769	3.547	72
5.329	720	410	447	483	338	461	798	685	525	175	155	341	5.538	10.867	73
525	75	39	36	47	27	41	83	71	36	27	25	47	554	1.079	74
1.206	182	68	91	117	65	94	174	161	111	41	35	103	1.242	2.448	75
3.700	530	231	292	312	235	302	538	489	358	150	110	225	3.772	7.472	76
562	81	44	45	41	32	39	83	85	57	25	28	68	628	1.190	77
17.548	2.486	1.298	1.469	1.238	1.048	1.355	2.806	2.532	1.810	628	635	1.102	18.407	35.955	78
6.335	960	522	560	514	400	493	951	818	592	230	212	419	6.671	13.006	79
744	136	42	52	52	33	53	108	91	51	20	34	47	719	1.463	80
1.514	226	96	136	127	60	99	222	220	145	52	51	129	1.563	3.077	81
2.376	356	187	215	232	167	181	360	275	204	93	68	148	2.486	4.862	82
2.071	227	129	146	188	134	165	310	284	204	89	69	169	2.114	4.185	83
713	101	59	65	67	33	63	99	79	76	26	23	47	738	1.451	84
1.065	125	73	79	93	65	84	167	121	113	58	41	91	1.110	2.175	85
840	88	45	63	64	54	71	110	97	94	46	28	71	831	1.671	86
3.665	438	234	262	303	208	248	468	412	334	133	108	217	3.365	7.030	87
11.704	1.692	922	996	878	657	922	1.843	1.631	1.103	494	428	630	12.296	24.000	88
1.815	260	117	131	136	112	153	268	218	167	69	63	139	1.833	3.648	89
2.873	391	175	217	244	185	223	426	374	294	128	101	227	2.985	5.858	90
1.395	159	95	106	94	86	108	208	180	137	67	50	122	1.407	2.802	91
1.033	142	84	105	94	61	87	160	119	97	40	23	97	1.109	2.142	92
559	70	35	57	42	29	46	80	67	54	22	18	38	558	1.117	93
922	119	66	83	79	46	66	134	111	106	45	35	60	950	1.872	94
1.521	191	66	124	118	104	102	208	228	130	60	47	124	1.502	3.023	95
1.925	215	117	145	180	125	160	301	277	188	112	68	200	2.088	4.013	96
2.522	287	139	201	208	147	210	393	375	315	139	100	232	2.746	5.268	97
1.516	188	78	122	127	68	109	226	216	167	76	64	188	1.629	3.145	98
6.652	898	507	540	527	408	504	1.019	818	589	231	166	317	6.524	13.176	99
1.204	163	103	119	97	62	74	162	169	100	46	52	99	1.246	2.450	100
1.542	186	85	109	123	106	119	213	189	135	63	51	123	1.502	3.044	101
749	102	71	98	62	33	49	93	118	70	37	38	75	846	1.595	102
716	95	42	67	73	54	51	91	113	86	26	30	73	801	1.517	103
1.208	160	109	121	115	67	65	153	158	124	56	58	92	1.278	2.486	104
670	84	38	55	60	64	57	97	83	64	38	17	56	713	1.383	105
4.412	519	279	315	319	254	365	654	561	481	202	157	360	4.466	8.878	106
1.141	145	87	92	94	54	87	148	133	122	53	45	133	1.193	2.334	107
2.731	337	215	254	233	200	243	474	387	302	115	101	210	3.071	5.802	108
1.644	262	112	151	135	94	131	202	195	151	53	50	88	1.624	3.268	109
379	48	16	26	21	21	30	59	51	39	23	14	24	372	751	110
817	100	34	64	71	48	82	124	118	85	38	26	70	860	1.677	111
865	94	47	62	62	38	52	111	121	86	39	30	73	815	1.680	112

Segue: TAV. 4 — Popolazione residente,

N. d'or- dine	COMUNI	M A S C H I											
		fino a 6 anni	da 6 a 10	da 10 a 14	da 14 a 18	da 18 a 21	da 21 a 25	da 25 a 35	da 35 a 45	da 45 a 55	da 55 a 60	da 60 a 65	da 65 in poi
113	Sacco	123	46	63	81	61	58	131	109	70	29	26	74
114	Sala Consilina	735	368	502	426	348	435	787	678	455	154	132	294
115	Salento	112	54	77	66	53	83	112	90	64	23	17	62
116	Salerno	5.895	3.296	3.598	3.395	2.693	3.525	6.570	5.587	4.107	1.583	1.364	2.315
117	Salvitelle	83	51	43	58	45	33	76	87	64	14	20	41
118	San Cipriano Picentino	283	172	165	166	116	184	294	245	175	67	62	156
119	San Giovanni a Piro	295	138	172	170	99	131	227	197	149	52	44	130
120	San Gregorio Magno	368	154	215	245	158	191	353	293	228	85	64	177
121	San Mango Piemonte	100	53	57	63	42	72	98	96	51	23	22	46
122	San Marzano sul Sarno	490	314	303	316	223	279	490	420	302	83	91	159
123	San Mauro Cilento	83	32	46	56	35	58	81	75	70	21	15	60
124	San Mauro la Bruca	94	31	45	54	38	46	81	74	61	15	11	31
125	San Pietro al Tanagro	101	52	72	58	52	54	127	101	97	33	22	71
126	San Rufo	156	86	130	125	99	91	154	161	106	40	29	72
127	Santa Marina	186	101	117	105	73	105	162	152	108	21	28	68
128	Sant'Angelo a Fasanella	76	44	55	69	39	73	112	126	102	24	25	82
129	Sant'Arsenio	172	113	115	92	109	136	214	229	182	48	58	170
130	Sant'Egidio del Monte Albino	477	217	260	210	185	219	442	335	222	81	74	155
131	Santomenna	84	33	58	66	49	49	94	87	58	17	18	52
132	San Valentino Torio	529	290	291	231	183	258	448	382	287	81	83	149
133	Sanza	273	114	159	150	115	122	194	201	131	46	43	93
134	Sapri	411	232	218	199	165	199	398	391	299	84	65	106
135	Sarno	2.089	1.005	1.109	1.084	736	998	1.700	1.526	1.195	407	336	611
136	Sassano	387	174	254	271	204	260	404	360	249	59	68	171
137	Scafati	1.486	820	967	782	618	831	1.379	1.264	870	325	280	492
138	Scala	148	64	79	78	54	62	95	86	57	19	15	44
139	Serramezzana	55	29	33	29	18	24	54	39	19	9	4	33
140	Serre	328	169	184	160	144	181	287	274	202	76	52	117
141	Sessa Cilento	145	90	105	120	94	98	155	149	131	38	38	85
142	Siano	501	239	281	224	149	205	430	367	245	92	102	158
143	Sicignano degli Alburni	311	150	204	204	159	203	329	329	222	68	64	146
144	Stella Cilento	101	35	61	68	54	56	113	105	64	31	26	63
145	Stio	124	60	92	81	57	74	120	113	71	17	18	82
146	Teggiano	594	285	372	416	309	417	745	548	416	139	98	264
147	Torchiaro	87	50	62	41	43	71	92	79	86	24	12	55
148	Torraca	99	45	51	56	48	42	74	84	55	20	14	60
149	Torre Orsaia	215	103	125	114	88	85	186	182	104	40	31	95
150	Tortorella	66	25	37	39	20	28	64	60	26	14	11	44
151	Tramonti	467	270	295	285	197	238	406	353	275	83	82	192
152	Trentinara	121	42	61	67	65	82	138	110	89	22	29	81
153	Valle dell'Angelo	57	29	24	42	20	28	52	58	29	9	8	48
154	Vallo della Lucania	437	218	256	261	203	238	479	402	311	122	98	222
155	Valva	172	59	93	103	63	84	154	107	107	23	23	68
156	Vibonati	188	124	134	100	95	127	188	167	123	50	30	88
157	Vietri sul Mare	920	444	463	450	371	445	824	726	520	197	188	312
	Provincia	59.485	30.662	35.201	34.138	25.763	32.713	57.098	50.676	36.971	12.576	11.140	28.974

per sesso e classi di età

TOTALE	F E M M I N E												TOTALE	TOTALE POPOLAZIONE RESIDENTE	N. d'or- dine
	fino a 6 anni	da 6 a 10	da 10 a 14	da 14 a 18	da 18 a 21	da 21 a 25	da 25 a 35	da 35 a 45	da 45 a 55	da 55 a 60	da 60 a 65	da 65 in poi			
871	122	48	80	69	62	64	125	104	87	36	41	83	921	1.792	113
5.314	704	371	448	471	318	409	797	695	479	210	148	324	5.374	10.688	114
813	112	41	70	75	61	66	115	110	83	38	28	55	854	1.667	115
43.928	5.455	3.141	3.373	3.277	2.619	3.478	7.437	6.289	4.830	2.040	1.723	3.163	46.825	90.753	116
615	79	37	59	55	39	43	95	102	65	26	25	66	691	1.306	117
2.085	236	118	155	169	118	175	305	278	205	85	85	151	2.080	4.165	118
1.804	248	107	124	148	88	112	233	211	180	68	66	176	1.761	3.585	119
2.531	342	144	191	235	171	212	368	341	265	110	93	183	2.655	5.186	120
723	108	50	62	44	39	48	101	83	61	22	35	47	700	1.423	121
3.470	507	263	339	300	204	280	524	447	323	119	111	179	3.596	7.066	122
632	65	39	47	51	45	54	83	87	68	39	26	71	675	1.307	123
581	69	44	53	58	44	39	85	62	70	27	23	33	607	1.188	124
840	68	43	62	67	57	81	118	116	100	59	40	86	897	1.737	125
1.240	171	67	89	116	80	112	171	173	129	68	36	119	1.330	2.579	126
1.226	174	75	105	91	79	111	164	155	101	37	42	77	1.211	2.437	127
827	80	33	50	35	43	69	124	136	101	51	28	100	850	1.677	128
1.638	168	87	139	137	92	140	241	269	216	70	82	182	1.823	3.461	129
2.877	448	203	242	216	192	265	456	363	260	107	92	183	3.027	5.904	130
665	85	50	55	55	37	54	97	80	64	24	32	61	694	1.359	131
3.212	535	258	277	261	181	256	504	420	304	110	86	164	3.356	6.568	132
1.641	264	124	151	123	95	126	204	208	162	48	51	98	1.654	3.295	133
2.767	402	226	234	252	194	211	406	401	327	124	83	196	3.058	5.825	134
12.796	1.978	968	1.143	1.126	806	1.004	1.908	1.700	1.300	489	440	811	13.673	26.469	135
2.861	376	157	227	271	187	261	460	370	258	97	95	226	2.985	5.846	136
10.109	1.428	822	901	803	579	802	1.510	1.325	988	352	319	618	10.447	20.556	137
801	124	68	66	52	35	53	91	89	73	36	36	60	783	1.584	138
346	43	15	21	32	16	32	43	35	36	15	8	30	326	672	139
2.174	300	140	173	184	135	194	325	258	189	91	70	140	2.199	4.373	140
1.248	142	85	116	113	71	109	152	172	146	62	56	106	1.330	2.578	141
2.993	453	239	234	226	171	200	455	356	266	129	123	191	3.043	6.036	142
2.389	281	147	191	192	188	200	316	344	226	105	69	171	2.430	4.819	143
777	107	39	72	58	39	63	113	93	87	41	30	69	811	1.588	144
909	117	51	56	90	64	80	119	109	97	35	34	92	944	1.853	145
4.603	522	274	345	380	285	394	788	605	439	190	124	274	4.620	9.223	146
702	83	46	65	84	47	67	106	107	92	41	29	73	840	1.542	147
648	106	49	46	50	29	46	76	102	62	31	32	80	709	1.357	148
1.368	176	106	115	110	73	110	156	184	143	59	45	159	1.436	2.804	149
434	87	35	47	28	21	27	63	68	45	23	22	63	529	963	150
3.143	423	262	304	229	180	251	383	374	266	105	110	196	3.083	6.226	151
907	104	46	68	60	48	84	139	102	91	43	22	103	910	1.817	152
404	40	19	33	30	31	36	57	43	38	12	11	43	393	797	153
3.247	453	199	235	247	198	249	503	441	340	159	121	262	3.407	6.654	154
1.056	148	66	89	92	86	92	154	135	115	48	44	88	1.157	2.213	155
1.414	181	105	107	122	84	118	197	188	150	75	58	145	1.539	2.953	156
5.860	825	458	527	480	348	480	903	746	605	260	228	408	6.268	12.128	157
410.397	55.806	29.130	33.491	33.113	25.105	32.645	61.447	54.231	40.662	18.912	14.447	29.642	426.431	836.828	

TAV. 5 — Popolazione residente in età da 6 anni in poi,

N. d'or- dine	COMUNI	ANALFABETI								FORNITI					
		TOTALE		IN ETÀ DI OBBLIGO SCOLASTICO (da 6 a 14 anni)		PRIVI DI TIPOLO DI STUDIO		di scuola elementare		di scuola media inferiore		classica e scientifica			
		MF	M	MF	M	MF	M	MF	M	MF	M	MF	M		
1	Acerno	765	322	34	47	632	329	1.267	620	50	29	14	14		
2	Agròpoli	1.049	358	96	48	1.552	705	3.522	1.896	343	240	67	50		
3	Albanella	1.515	503	117	60	937	485	2.210	1.276	44	33	21	17		
4	Alfano	421	183	32	17	96	45	350	217	10	7	4	2		
5	Altavilla Silentina	1.294	399	144	81	2.071	1.125	1.969	1.171	73	61	23	22		
6	Amalfi	733	271	96	44	1.008	451	3.207	1.624	263	171	85	61		
7	Angri	3.537	1.499	335	176	3.401	1.648	8.181	3.924	437	300	123	93		
8	Aquara	1.022	356	42	19	967	520	723	435	43	34	17	12		
9	Ascea	998	222	78	30	1.221	661	1.317	820	66	48	18	16		
10	Àtina Lucana	573	253	60	26	647	313	977	492	42	33	5	4		
11	Atrani	99	31	3	1	193	71	655	298	65	41	24	18		
12	Auletta	917	321	44	22	1.078	582	930	519	54	42	11	10		
13	Baronissi	1.309	552	108	60	1.346	673	4.099	2.000	181	125	58	47		
14	Battipàglia	3.239	1.261	262	119	3.993	2.035	6.071	3.127	551	391	65	49		
15	Bellosguardo	444	196	11	9	583	279	723	375	23	18	9	9		
16	Bracigliano	1.347	477	93	25	728	370	1.233	716	56	44	21	20		
17	Buccino	2.294	841	206	104	1.489	798	2.204	1.192	90	66	27	22		
18	Buonabitàcolo	927	404	77	41	681	351	770	403	36	24	13	11		
19	Caggiano	932	299	47	21	682	389	1.366	752	22	16	9	9		
20	Calvanico	189	67	11	6	245	126	678	342	24	20	6	6		
21	Camerota	1.537	562	135	63	1.587	779	1.564	791	57	44	18	16		
22	Campagna	3.684	1.153	252	112	3.157	1.682	3.472	2.140	249	180	52	50		
23	Càmpora	151	23	2	—	226	87	586	335	11	9	2	2		
24	Cannalunga	459	175	31	16	356	198	220	133	3	3	5	5		
25	Capàccio	1.448	503	92	41	1.743	868	3.072	1.664	185	141	36	30		
26	Casalbuono	594	237	39	21	142	80	1.030	470	26	20	1	1		
27	Casaletto Spartano	1.149	440	194	93	456	288	568	310	24	20	8	8		
28	Casal Velino	755	220	29	13	823	383	1.765	1.000	86	67	29	23		
29	Caselle in Pittari	728	216	98	48	646	360	370	265	6	4	5	5		
30	Castelcivita	885	240	45	27	961	559	819	483	18	12	13	11		
31	Castellabate	1.295	374	77	34	1.869	952	2.296	1.297	186	134	23	21		
32	Castelnuovo Cilento	364	115	19	7	286	146	555	304	31	26	7	6		
33	Castelnuovo di Conza	346	120	21	12	359	178	443	196	21	11	5	5		
34	Castel San Gèorgio	1.393	544	70	30	1.118	501	3.940	1.935	312	225	48	43		
35	Castel San Lorenzo	1.012	318	34	20	1.109	618	1.888	1.051	48	37	23	19		
36	Castiglione del Genovesi	212	82	9	3	276	110	447	256	18	13	6	6		
37	Cava de' Tirreni	6.847	3.137	532	257	6.232	3.114	17.060	7.893	2.165	1.300	446	321		
38	Celle di Bulgheria	582	206	18	8	329	164	823	447	34	26	8	7		
39	Cèntola	974	340	52	20	1.029	550	1.491	811	60	50	15	13		
40	Ceraso	860	238	52	19	1.160	628	849	512	38	31	15	14		
41	Cetara	364	166	18	8	795	407	901	476	34	23	6	4		
42	Cicerale	609	184	46	24	1.319	721	219	151	25	19	6	6		
43	Colliano	1.219	405	58	29	1.578	901	737	377	34	30	8	8		
44	Conca dei Marini	68	32	3	1	192	85	371	177	16	7	6	5		
45	Controne	287	102	8	4	373	180	505	285	26	19	12	9		
46	Contursi	776	226	56	23	549	285	1.300	728	65	45	11	11		
47	Corbara	589	280	40	21	272	125	800	377	24	15	9	8		
48	Corleto Monforte	402	139	21	9	538	286	392	200	17	11	1	1		
49	Ciccaro Vètere	169	52	—	—	136	67	437	224	9	8	5	5		
50	Èboli	4.191	1.603	411	201	3.772	1.865	7.723	4.016	787	515	189	137		
51	Felitto	468	175	33	15	751	372	780	415	30	22	10	8		
52	Fisciano	1.702	617	66	31	1.656	825	3.741	1.935	160	111	26	23		
53	Furore	64	26	1	—	136	71	336	186	3	3	—	—		
54	Futani	303	97	9	2	445	230	645	372	15	12	5	5		
55	Giffoni Sei Casali	941	327	40	23	709	345	2.171	1.124	60	45	8	8		
56	Giffoni Valle Piana	2.070	780	203	97	1.847	968	3.055	1.616	103	69	35	32		

per sesso : analfabeti ; secondo il titolo di studio

A L F A B E T I

DI TITOLO DI STUDIO

di scuola media superiore										TOTALE		IN ETÀ DI OBBLIGO SCOLASTICO (da 6 a 14 anni)		TOTALE POPOLAZIONE RESIDENTE IN ETÀ DA 6 ANNI IN POI		N. d'ordine
magistrale		tecnica, professionale e artistica		altri e non specificati		Totale		di università		MF	M	MF	M	MF	M	
MF	M	MF	M	MF	M	MF	M	MF	M	MF	M	MF	M	MF	M	
15	7	3	3	—	—	32	24	9	8	1.990	1.010	401	214	2.755	1.332	1
71	26	32	31	1	1	171	108	44	35	5.632	2.984	1.249	672	6.681	3.342	2
19	12	3	3	—	—	43	32	8	8	3.242	1.834	655	329	4.757	2.337	3
2	2	—	—	—	—	6	4	—	—	462	273	142	69	883	456	4
28	17	8	8	—	—	59	47	17	15	4.189	2.419	876	469	5.483	2.818	5
66	19	33	29	1	1	185	110	59	49	4.722	2.405	917	508	5.455	2.676	6
150	45	36	32	—	—	309	170	88	70	12.416	6.112	2.765	1.379	15.953	7.611	7
10	4	5	4	—	—	32	20	13	12	1.778	1.021	309	161	2.800	1.377	8
27	12	6	5	—	—	51	33	10	10	2.665	1.572	609	320	3.683	1.794	9
13	4	6	5	—	—	24	13	9	9	1.699	860	348	173	2.272	1.113	10
17	5	11	8	—	—	52	31	12	9	977	450	193	85	1.076	481	11
20	12	—	—	—	—	31	22	7	7	2.100	1.172	478	243	3.017	1.493	12
69	14	50	45	1	—	178	106	36	31	5.840	2.935	1.127	588	7.149	3.487	13
117	40	57	50	—	—	239	139	87	73	10.941	5.765	2.590	1.353	14.180	7.026	14
9	7	6	3	—	—	24	19	7	7	1.360	698	239	124	1.804	894	15
18	8	7	7	—	—	46	35	10	9	2.073	1.174	547	290	3.420	1.651	16
41	22	17	14	—	—	85	58	24	23	3.892	2.137	752	383	6.186	2.978	17
10	6	2	1	—	—	25	18	12	12	1.524	808	363	191	2.451	1.212	18
7	2	4	3	—	—	20	14	9	9	2.099	1.180	390	200	3.031	1.479	19
7	2	5	5	—	—	18	13	4	4	969	505	153	87	1.158	572	20
40	20	5	4	—	—	63	40	26	24	3.297	1.678	753	375	4.834	2.240	21
107	60	12	11	—	—	171	121	30	28	7.079	4.151	1.722	867	10.763	5.304	22
6	4	1	1	—	—	9	7	3	3	835	441	118	55	986	464	23
5	3	—	—	—	—	10	8	2	2	591	344	166	79	1.050	519	24
41	15	16	11	—	—	93	56	26	22	5.119	2.751	1.206	629	6.567	3.254	25
13	8	—	—	—	—	14	9	3	3	1.215	582	297	159	1.809	819	26
4	2	2	2	—	—	14	12	6	6	1.068	636	166	90	2.217	1.076	27
33	19	4	4	—	—	66	46	16	16	2.756	1.512	526	269	3.511	1.732	28
6	5	2	1	—	—	13	11	3	3	1.038	643	249	119	1.766	859	29
10	4	6	6	—	—	29	21	7	7	1.834	1.082	310	158	2.719	1.322	30
55	20	22	14	—	—	100	55	35	32	4.486	2.470	1.023	548	5.781	2.844	31
11	7	7	6	—	—	25	19	3	3	900	498	224	116	1.264	613	32
5	2	1	1	—	—	11	8	3	2	837	395	183	97	1.183	515	33
53	31	24	22	—	—	125	96	49	41	5.544	2.798	1.122	574	6.937	3.342	34
22	8	3	1	—	—	48	28	9	8	3.102	1.742	567	307	4.114	2.060	35
8	3	2	2	—	—	16	11	3	3	760	393	132	68	972	475	36
377	111	236	198	2	—	1.061	630	325	290	26.843	13.197	5.659	2.881	33.690	15.334	37
14	4	2	2	—	—	24	13	8	8	1.218	658	275	134	1.800	864	33
35	19	2	2	—	—	52	34	8	8	2.640	1.453	554	295	3.614	1.793	39
17	10	2	2	—	—	34	26	10	9	2.091	1.206	473	260	2.951	1.444	40
20	8	9	9	—	—	35	21	7	5	1.772	932	398	218	2.136	1.098	41
8	2	1	1	—	—	15	9	8	6	1.586	906	314	156	2.195	1.090	42
14	10	4	3	—	—	26	21	9	8	2.384	1.337	537	278	3.603	1.742	43
11	2	1	1	—	—	18	8	2	2	599	279	120	64	667	311	44
11	4	2	1	—	—	25	14	5	5	934	503	174	99	1.221	605	45
41	24	5	2	—	—	57	37	11	11	1.982	1.106	391	215	2.758	1.332	46
11	4	—	—	—	—	20	12	5	4	1.121	533	292	129	1.710	813	47
12	5	—	—	—	—	13	6	3	3	963	506	189	100	1.365	645	48
6	3	2	2	—	—	13	10	1	1	596	310	107	54	765	362	49
229	91	104	94	—	—	522	322	116	82	12.920	6.800	2.890	1.487	17.111	8.403	50
9	6	4	3	—	—	23	17	4	3	1.588	829	297	154	2.056	1.004	51
40	17	19	17	—	—	85	57	21	21	5.663	2.949	1.240	636	7.365	3.566	52
1	1	—	—	—	—	1	1	1	1	477	262	87	55	541	288	53
8	7	1	1	—	—	14	13	3	2	1.122	629	211	113	1.425	726	54
27	8	8	7	—	—	43	23	10	9	2.993	1.546	617	301	3.934	1.873	55
39	15	13	12	—	—	87	59	30	28	5.122	2.740	1.147	591	7.192	3.520	56

Segue: TAV. 5 — Popolazione residente in età da 6 anni in poi,

N. d'or- dine	COMUNI	ANALFABETI				FORNITI							
		TOTALE		IN ETÀ DI OBBLIGO SCOLASTICO (da 6 a 14 anni)		PRIVI DI TIPOLO DI STUDIO		di scuola elementare		di scuola media inferiore		classica e scientifica	
		MF	M	MF	M	MF	M	MF	M	MF	M	MF	M
57	Gioi	421	110	31	16	658	364	866	463	44	31	17	16
58	Giungano	255	72	23	15	160	81	654	375	19	16	2	2
59	Ispani	214	75	10	6	226	112	517	258	20	14	5	5
60	Laureana Cilento	374	121	25	13	605	249	784	460	18	17	17	16
61	Laurino	825	283	56	25	682	360	1.083	620	61	37	15	14
62	Laurito	412	135	15	9	390	202	539	293	48	34	6	5
63	Laviano	884	300	70	28	395	239	695	371	22	20	9	9
64	Lustra	342	111	20	9	400	200	634	340	17	12	6	5
65	Magliano Vetere	345	98	20	10	559	270	415	260	14	11	5	5
66	Maiori	984	380	63	27	1.234	588	2.034	1.042	123	71	41	29
67	Mercato San Severino	3.062	1.194	244	123	3.100	1.455	6.147	3.157	572	381	141	109
68	Minori	548	220	46	26	445	212	1.436	754	80	52	29	22
69	Mòio della Civitella	411	103	23	11	515	237	1.147	644	58	46	17	16
70	Montano Antilia	856	305	31	16	1.043	541	660	401	35	27	10	9
71	Montecòrice	497	129	18	9	1.303	673	657	384	32	26	14	14
72	Montecorvino Pugliano	850	283	63	31	724	387	1.420	789	31	20	6	6
73	Montecorvino Rovella	2.279	827	184	74	2.710	1.330	3.998	2.132	216	140	31	28
74	Monteforte Cilento	296	79	40	11	237	126	374	230	13	9	3	3
75	Monte San Giacomo	858	409	142	95	795	407	371	154	9	6	9	8
76	Montesano sulla Marcellana	2.379	927	271	119	1.965	1.099	1.873	990	85	64	27	27
77	Morigerati	326	85	12	6	485	263	176	97	7	5	6	6
78	Nocera Inferiore	7.852	3.103	570	236	6.973	3.377	13.204	6.603	1.585	1.049	361	252
79	Nocera Superiore	2.645	1.107	189	87	2.180	1.079	5.713	2.812	205	204	73	62
80	Novi Vèlia	448	141	15	6	379	220	328	210	15	11	1	1
81	Ogliastro Cilento	557	137	28	13	680	306	1.293	766	39	32	14	14
82	Olèvano sul Tusciano	1.151	408	100	44	1.330	700	1.521	801	82	59	14	12
83	Oliveto Citra	1.574	511	146	76	933	569	1.090	649	42	32	8	7
84	Omignano	424	123	40	15	395	217	358	208	20	17	4	4
85	Òrria	530	139	28	11	500	232	827	514	22	17	11	10
86	Ottati	358	126	20	7	210	107	852	467	21	13	8	7
87	Padula	1.414	583	133	69	1.286	675	3.060	1.671	204	155	39	34
88	Pagani	6.438	2.728	528	252	5.327	2.585	7.457	3.682	659	461	170	143
89	Palomonte	1.462	435	119	57	802	513	781	536	19	11	4	4
90	Pellezzano	1.013	409	55	26	1.047	529	2.673	1.304	178	116	26	22
91	Perdifumo	509	135	34	16	733	374	1.113	613	40	29	20	26
92	Perito	438	96	15	5	563	248	767	471	43	37	17	17
93	Pertosa	166	61	12	8	188	76	576	312	9	8	2	2
94	Petina	560	224	79	41	470	254	555	288	18	16	5	2
95	Piaggine	409	209	26	18	560	305	1.526	752	43	34	8	7
96	Pisciotta	725	219	39	17	1.217	547	1.444	789	81	68	20	25
97	Polla	1.243	536	107	47	1.239	580	1.947	929	141	92	34	29
98	Pòlica	532	150	41	19	725	365	1.372	709	74	59	22	21
99	Pontecagnano Faiano	2.650	1.053	213	104	3.192	1.605	4.831	2.586	353	241	97	70
100	Positano	199	91	9	7	1.098	516	659	332	80	46	34	19
101	Postiglione	986	325	80	38	692	393	887	547	27	21	14	12
102	Praiano	146	55	25	11	925	409	286	158	15	11	6	6
103	Prignano Cilento	279	63	12	3	358	161	639	356	36	33	5	5
104	Ravello	359	144	19	9	452	207	1.221	618	54	24	24	16
105	Ricigliano	451	154	49	26	273	146	438	244	21	14	4	4
106	Roccadàspide	2.419	818	135	66	1.996	1.112	3.212	1.809	98	71	28	23
107	Roccagloriosa	622	206	63	30	681	372	655	348	25	23	7	7
108	Roccapiemonte	857	338	56	23	958	440	2.839	1.268	264	201	29	21
109	Rofrano	1.006	337	83	35	1.033	585	624	395	26	18	4	3
110	Romagnano al Monte	179	40	10	5	249	125	199	142	12	12	4	4
111	Roscigno	331	133	11	5	445	198	669	361	11	9	5	5
112	Rutino	388	126	26	10	299	164	711	407	44	33	7	6

per sesso: analfabeti; alfabeti, secondo il titolo di studio

A L F A B E T I														T O T A L E		N. d'ordine	
D I T I T O L O D I S T U D I O														P O P O L A Z I O N E R E S I D E N T E			
di scuola media superiore								di università		T O T A L E		I N E T À D I O B B L I G O S C O L A S T I C O (da 6 a 14 anni)		I N E T À D A 6 A N N I I N P O I			
magistrale		tecnica, professionale e artistica		altri e non specificati		Totale		MF	M	MF	M	MF	M	MF	M	MF	M
MF	M	MF	M	MF	M	MF	M	MF	M	MF	M	MF	M	MF	M	MF	M
15	4	2	1	—	—	34	21	17	14	1.619	893	287	163	2.040	1.012	57	
10	4	—	—	—	—	12	6	3	3	848	481	183	104	1.103	553	58	
13	7	5	5	—	—	23	17	9	9	795	410	168	93	1.000	485	59	
13	8	1	1	—	—	31	25	2	2	1.440	753	251	103	1.814	874	60	
20	9	7	5	—	—	42	28	16	14	1.884	1.068	373	202	2.709	1.351	61	
17	7	6	5	—	—	29	17	8	7	1.014	553	233	132	1.426	688	62	
15	3	5	2	—	—	29	14	7	6	1.148	650	279	150	2.032	950	63	
8	1	1	1	—	—	15	7	9	9	1.075	563	245	122	1.417	679	64	
9	8	1	1	—	—	15	14	3	3	1.006	567	186	90	1.351	665	65	
32	3	16	12	—	—	89	44	37	32	3.517	1.777	803	404	4.501	2.157	66	
106	38	75	62	—	—	322	209	110	98	10.251	5.300	2.244	1.206	13.313	6.494	67	
31	13	7	7	—	—	67	42	14	12	2.042	1.072	435	226	2.590	1.292	68	
17	7	2	2	—	—	36	25	16	15	1.772	967	278	126	2.183	1.070	69	
12	3	2	1	—	—	24	13	8	8	1.770	990	416	209	2.626	1.295	70	
15	8	3	3	—	—	32	25	8	8	2.032	1.116	425	231	2.529	1.245	71	
20	13	8	8	—	—	34	27	6	6	2.215	1.229	478	266	3.065	1.515	72	
66	30	17	17	—	—	114	75	41	36	7.079	3.713	1.546	799	9.358	4.540	73	
6	3	1	1	—	—	10	7	2	2	636	374	109	63	932	453	74	
6	5	1	—	—	—	16	13	7	7	1.198	587	202	90	2.056	996	75	
27	13	8	7	—	—	62	47	26	21	4.011	2.221	849	478	6.390	3.148	76	
7	4	—	—	—	—	13	10	1	1	682	376	173	90	1.008	461	77	
322	102	187	157	—	—	870	511	353	273	22.985	11.813	5.062	2.629	30.837	14.916	78	
76	25	32	23	1	1	182	111	49	40	8.419	4.246	1.025	945	11.064	5.353	79	
5	3	—	—	—	—	6	4	4	2	732	456	188	103	1.180	597	80	
26	19	3	2	—	—	43	35	8	7	2.063	1.146	434	217	2.620	1.283	81	
17	6	13	13	—	—	44	31	11	10	2.988	1.601	681	335	4.139	2.009	82	
17	9	7	7	—	—	32	23	12	12	2.100	1.285	427	222	3.683	1.796	83	
8	3	1	1	—	—	13	8	6	6	792	456	205	106	1.216	579	84	
11	6	3	1	—	—	25	17	3	3	1.377	783	284	149	1.907	922	85	
19	7	2	1	—	—	29	15	8	7	1.120	609	104	99	1.478	735	86	
46	21	10	6	1	1	96	62	37	33	4.692	2.596	1.093	661	6.106	3.179	87	
196	78	78	67	—	—	444	288	126	103	14.013	7.119	3.440	1.748	20.451	9.847	88	
9	5	1	1	—	—	14	10	5	5	1.621	1.075	401	215	3.083	1.510	89	
42	12	43	38	—	—	111	72	21	19	4.030	2.040	808	445	5.043	2.449	90	
11	8	4	3	—	—	41	37	8	8	1.935	1.061	381	198	2.444	1.196	91	
14	6	—	—	—	—	31	23	5	5	1.409	784	315	136	1.847	880	92	
4	—	5	4	—	—	11	6	6	5	790	407	172	84	956	468	93	
11	6	4	3	—	—	20	11	2	1	1.065	570	227	116	1.625	794	94	
18	10	4	3	—	—	30	20	17	14	2.176	1.125	355	173	2.645	1.334	95	
30	11	8	5	—	—	67	41	25	22	2.834	1.467	514	274	3.559	1.686	96	
29	14	8	7	—	—	71	50	48	43	3.446	1.694	573	203	4.689	2.230	97	
29	11	6	4	—	—	57	36	18	18	2.246	1.187	390	212	2.778	1.337	98	
50	10	57	48	—	—	204	128	54	45	8.634	4.605	1.029	991	11.284	5.658	99	
10	3	8	6	—	—	52	28	33	25	1.922	947	431	211	2.121	1.038	100	
13	7	10	10	—	—	37	29	15	13	1.658	1.003	344	192	2.644	1.328	101	
8	3	1	1	—	—	15	10	7	7	1.248	595	297	142	1.394	650	102	
10	4	2	2	—	—	17	11	3	2	1.053	563	216	116	1.332	626	103	
23	8	5	5	—	—	52	29	9	7	1.788	885	432	212	2.147	1.029	104	
6	2	1	1	—	—	11	7	3	3	746	414	135	65	1.197	568	105	
37	13	10	9	—	—	75	45	23	21	5.404	3.058	1.086	561	7.823	3.876	106	
17	3	—	—	—	—	24	10	11	11	1.396	704	295	149	2.018	970	107	
67	18	36	34	—	—	132	73	22	18	4.215	2.000	837	401	5.072	2.338	108	
8	3	2	1	—	—	14	7	9	8	1.706	1.013	479	264	2.712	1.350	109	
8	5	2	1	—	—	14	10	2	2	476	291	82	45	655	331	110	
9	5	3	2	—	—	17	12	4	4	1.146	584	186	94	1.477	717	111	
11	5	0	5	—	—	24	16	11	10	1.089	630	206	113	1.477	756	112	

Seque: TAV. 5 — Popolazione residente in età da 6 anni in poi,

N. d'or- dine	COMUNI	ANALFABETI				FORNITI							
		TOTALE		IN ETÀ DI OBBLIGO SCOLASTICO (da 6 a 14 anni)		PRIVI DI TITOLO DI STUDIO		di scuola elementare		di scuola media inferiore		classica e scientifica	
		MF	M	MF	M	MF	M	MF	M	MF	M	MF	M
113	Sacco	389	110	28	12	440	236	674	371	18	16	8	8
114	Sala Consilina	2.765	1.040	251	108	1.842	967	4.020	2.171	383	244	78	54
115	Salento	360	110	19	10	373	195	657	359	19	17	9	7
116	Salerno	10.208	3.697	775	347	14.558	6.257	38.963	18.601	8.040	4.784	1.701	1.233
117	Salvitelle	340	90	28	9	264	141	502	280	20	13	2	2
118	San Cipriano Picentino	972	327	44	23	728	397	1.809	983	67	46	21	16
119	San Giovanni a Piro	994	398	111	57	881	481	1.042	555	61	40	15	13
120	San Gregòrio Magno	1.836	608	185	82	1.140	692	1.393	785	44	31	20	18
121	San Mango Piemonte	307	110	16	4	271	138	609	353	15	13	4	4
122	San Marzano sul Sarno	2.382	908	197	72	1.322	675	2.216	1.275	71	57	27	25
123	San Mauro Cilento	225	75	11	5	251	117	629	315	25	22	15	14
124	San Mauro la Bruca	197	51	5	2	276	127	502	266	33	28	3	3
125	San Pietro al Tanagro	385	143	11	7	519	264	610	294	31	19	8	7
126	San Rufo	661	210	21	10	639	344	907	505	21	17	7	6
127	Santa Marina	809	306	82	41	495	278	713	415	27	17	7	6
128	Sant'Angelo a Fasanella	331	113	12	6	322	159	797	425	30	25	11	9
129	Sant'Arsenio	527	220	28	12	345	163	2.097	978	70	53	18	17
130	Sant'Egidio del Monte Albino	1.420	618	67	28	1.380	709	2.026	971	85	59	26	17
131	Santomenna	407	130	51	24	622	355	151	89	2	2	1	1
132	San Valentino Tòrio	1.891	760	288	139	1.595	778	1.829	1.015	119	84	25	19
133	Sanza	960	359	148	75	1.092	618	653	359	31	17	5	3
134	Sapri	773	275	120	58	866	381	2.630	1.242	497	307	60	44
135	Sarno	8.665	3.223	988	376	5.996	3.010	6.258	3.459	945	668	161	126
136	Sassano	1.586	553	80	40	1.190	637	2.203	1.206	48	40	16	14
137	Scafati	3.727	1.463	222	109	3.139	1.558	9.523	4.819	831	537	103	80
138	Scala	310	139	29	17	239	118	707	359	32	21	12	10
139	Serramezzana	123	38	—	—	92	57	340	179	12	12	2	2
140	Serre	873	252	80	37	1.412	765	1.291	716	77	52	36	26
141	Sessa Cilento	455	133	26	10	548	252	1.202	656	40	25	14	13
142	Siano	1.363	428	108	42	1.399	708	2.075	1.153	139	120	20	16
143	Sicignano degli Alburni	1.189	409	71	36	1.061	572	1.821	981	71	58	24	24
144	Stella Cilento	321	88	10	4	289	141	724	412	12	8	14	13
145	Stio	421	101	18	8	392	192	742	445	27	25	12	10
146	Teggiano	2.040	802	88	48	2.953	1.526	2.885	1.532	79	45	52	44
147	Torchiaro	244	66	15	6	278	119	759	366	56	38	10	9
148	Torraca	286	106	25	7	430	225	402	198	19	12	2	2
149	Torre Orsàia	640	190	36	19	694	350	965	529	54	39	20	18
150	Tortorella	263	98	24	13	161	76	363	178	7	5	5	5
151	Tramonti	1.743	674	89	38	1.533	784	1.987	1.162	26	21	19	17
152	Trentinara	515	132	19	9	825	464	207	156	20	15	7	7
153	Valle dell'Angelo	142	60	4	3	148	88	383	174	9	9	3	3
154	Vallo della Lucania	1.373	417	105	41	1.792	904	2.011	1.096	269	185	109	84
155	Valva	848	263	123	60	447	267	552	324	17	7	8	6
156	Vibonati	576	201	28	12	965	483	858	427	99	63	23	17
157	Vietri sul Mare	1.786	787	140	62	2.235	1.025	5.497	2.563	485	320	79	62
	Provincia	180.527	66.271	14.108	6.537	179.949	90.431	311.823	161.728	26.762	17.602	6.104	4.758

per sesso: analfabeti; alfabeti, secondo il titolo di studio

A L F A B E T I														T O T A L E		N. d'or- dine	
D I T I T O L O D I S T U D I O														IN ETÀ DI OBBLIGO SCOLASTICO (da 6 a 14 anni)			POPOLAZIONE RESIDENTE IN ETÀ DA 6 ANNI IN POI
di scuola media superiore								di università		T O T A L E				MF	M		
magistrale		tecnica, professionale e artistica		altri e non specificati		Totale		MF	M	MF	M	MF	M	MF	M		
MF	M	MF	M	MF	M	MF	M	MF	M	MF	M	MF	M	MF	M		
6	4	2	2	—	—	16	14	1	1	1.158	638	209	97	1.547	748	113	
64	24	25	19	—	—	167	97	72	60	6.484	3.539	1.438	762	9.249	4.579	114	
17	5	3	3	—	—	29	15	5	5	1.083	591	223	121	1.443	701	115	
2.248	550	1.666	1.383	7	4	5.622	3.170	2.012	1.524	69.195	34.336	12.633	6.547	79.403	38.033	116	
8	2	2	—	—	—	12	4	6	4	804	442	162	85	1.144	532	117	
29	14	8	7	—	—	58	37	12	12	2.674	1.475	566	314	3.646	1.802	118	
13	7	6	6	—	—	34	26	10	9	2.028	1.111	430	253	3.022	1.509	119	
24	12	8	7	—	—	52	37	11	10	2.640	1.555	519	287	4.476	2.163	120	
5	2	1	1	—	—	10	7	3	2	908	513	206	106	1.215	623	121	
20	13	8	5	—	—	55	43	23	22	3.687	2.072	1.022	545	6.069	2.980	122	
11	3	—	—	—	—	26	17	3	3	934	474	153	73	1.159	549	123	
10	8	1	1	—	—	14	12	3	3	828	436	168	74	1.025	487	124	
4	1	2	2	—	—	14	10	9	9	1.183	596	218	117	1.568	739	125	
11	5	2	2	—	—	20	13	4	4	1.591	883	351	206	2.252	1.093	126	
11	5	5	4	—	—	23	15	10	9	1.268	734	316	177	2.077	1.040	127	
14	6	2	2	—	—	27	17	14	12	1.190	638	170	93	1.521	751	128	
35	10	10	9	—	—	63	36	19	16	2.594	1.246	426	216	3.121	1.466	129	
19	7	9	7	—	—	54	31	14	12	3.559	1.782	855	449	4.979	2.400	130	
3	1	—	—	—	—	4	2	4	3	783	451	145	67	1.190	581	131	
26	12	9	6	—	—	60	37	10	9	3.613	1.923	828	442	5.504	2.683	132	
8	3	—	—	—	—	13	6	9	9	1.798	1.009	400	198	2.753	1.368	133	
78	25	54	44	1	—	193	113	53	38	4.239	2.081	792	392	5.012	2.356	134	
165	46	101	81	—	—	427	253	111	94	13.737	7.484	3.237	1.738	22.402	10.707	135	
24	10	9	8	—	—	49	32	7	6	3.497	1.921	732	388	5.083	2.474	136	
176	50	63	50	3	1	345	181	77	65	13.915	7.160	3.288	1.678	17.642	8.623	137	
8	2	1	1	—	—	21	13	3	3	1.002	514	248	126	1.312	653	138	
3	1	—	—	—	—	5	3	2	2	451	253	98	62	574	291	139	
33	14	11	10	—	—	80	50	12	11	2.872	1.594	586	316	3.745	1.846	140	
22	15	2	1	—	—	38	29	8	8	1.836	970	370	185	2.291	1.103	141	
46	30	24	22	—	—	90	68	16	15	3.719	2.064	885	478	5.082	2.492	142	
33	12	8	6	—	—	65	42	20	16	3.038	1.669	621	318	4.227	2.078	143	
10	6	1	1	—	—	25	20	9	7	1.059	588	197	92	1.380	676	144	
10	6	2	2	—	—	24	18	6	4	1.191	684	241	144	1.612	785	145	
60	25	3	1	—	—	115	70	35	34	6.067	3.207	1.188	609	8.107	4.009	146	
12	5	5	5	—	—	27	19	8	7	1.128	549	208	106	1.372	615	147	
4	—	3	1	—	—	9	3	6	5	866	443	166	89	1.152	549	148	
17	7	7	5	—	—	44	30	16	15	1.773	963	413	209	2.413	1.153	149	
6	2	2	1	—	—	13	8	3	3	547	270	120	49	810	368	150	
15	6	3	2	—	—	37	25	10	10	3.593	2.002	1.042	527	5.336	2.676	151	
13	7	3	3	—	—	23	17	2	2	1.077	654	198	94	1.592	786	152	
10	9	1	—	—	—	14	12	4	4	558	287	101	50	700	347	153	
103	36	21	15	—	—	233	135	86	73	4.391	2.393	803	433	5.764	2.810	154	
8	4	2	2	—	—	18	12	11	11	1.045	621	184	92	1.893	884	155	
25	6	9	6	—	—	57	29	29	23	2.008	1.025	442	246	2.584	1.226	156	
119	35	116	95	—	—	314	192	66	53	8.597	4.153	1.752	845	10.383	4.940	157	
7.333	2.523	3.763	3.139	18	9	17.218	10.429	5.458	4.451	541.210	284.641	114.376	59.326	721.737	350.912		

TAV. 6 — Popolazione residente in età da 10 anni in poi, per sesso: attiva, secondo

N. d'or- dine	COMUNI	P O P O L A Z I O N E											
		Agricoltura, caccia e pesca		Industrie estrattive e manifatturiere		Costruzioni e impianti		Energia elettrica gas e acqua		Trasporti e comunicazioni		Commercio e servizi vari	
		MF	M	MF	M	MF	M	MF	M	MF	M	MF	M
1	Acerno	1.250	732	88	85	25	21	4	4	42	41	77	44
2	Agropoli	1.156	855	447	307	323	301	10	10	184	179	288	225
3	Albanella	2.096	1.293	187	131	136	133	2	1	31	30	128	103
4	Alfano	354	288	14	14	16	16	1	1	2	2	10	5
5	Altavilla Silentina	2.172	1.547	291	181	157	157	3	3	18	16	108	85
6	Amalfi	636	419	244	204	205	205	18	18	171	161	579	411
7	Angri	2.899	1.913	3.352	1.715	296	295	11	11	292	285	849	633
8	Aquara	1.637	824	113	100	79	79	3	3	9	9	57	37
9	Ascea	1.316	902	80	70	50	50	4	4	50	45	107	60
10	Àtena Lucana	947	616	94	93	28	28	1	1	35	34	78	56
11	Atrani	90	85	55	48	36	36	1	1	19	16	87	82
12	Auletta	1.385	827	131	124	68	68	2	2	21	21	80	55
13	Baronissi	881	632	1.264	886	442	442	8	8	84	76	261	191
14	Battipaglia	2.111	1.638	2.934	1.628	544	534	14	14	260	253	591	438
15	Bellosguardo	874	513	57	51	26	26	1	1	8	7	33	19
16	Bracigliano	1.313	936	177	79	15	15	—	—	30	28	88	75
17	Buccino	2.609	1.767	327	294	41	40	4	4	46	43	166	115
18	Buonabitàcolo	1.139	727	126	115	23	22	1	1	25	25	63	47
19	Caggiano	1.897	971	137	122	32	32	4	4	8	8	64	45
20	Calvanico	353	220	56	51	74	74	—	—	15	12	21	14
21	Camerota	1.646	1.107	211	165	61	61	3	3	24	20	156	91
22	Campagna	4.260	2.731	806	379	212	203	13	13	108	106	281	172
23	Càmpora	601	325	6	6	8	8	—	—	4	4	12	7
24	Cannalunga	480	379	19	14	3	3	—	—	5	3	12	6
25	Capaccio	2.003	1.179	413	181	580	577	6	6	88	82	154	107
26	Casalbuono	506	437	46	46	23	23	2	2	36	31	41	33
27	Casaletto Spartano	1.048	694	66	61	60	34	—	—	12	11	39	22
28	Casal Velino	1.617	990	93	86	28	28	1	1	42	41	75	51
29	Caselle in Pittari	1.143	596	34	34	11	11	1	1	3	3	21	8
30	Castelcivita	1.780	921	52	47	13	12	2	2	10	9	54	30
31	Castellabate	1.878	1.465	215	174	74	70	3	3	35	29	172	93
32	Castelnuovo Cilento	508	277	97	73	13	10	1	1	27	26	31	20
33	Castelnuovo di Conza	618	288	35	28	6	6	—	—	5	3	35	23
34	Castel San Giòrgio	1.049	737	807	503	794	793	1	1	88	85	244	137
35	Castel San Lorenzo	2.333	1.308	104	93	20	20	1	1	11	9	92	83
36	Castiglione del Genovesi	326	253	66	23	9	9	2	2	8	8	26	21
37	Cava de' Tirreni	4.274	3.417	4.230	2.607	1.523	1.521	31	30	778	761	1.834	1.419
38	Celle di Bulgheria	521	430	62	61	14	14	1	1	30	27	50	32
39	Cèntola	1.254	993	84	79	50	50	2	2	37	34	97	66
40	Ceraso	1.163	898	66	58	21	21	—	—	8	7	33	22
41	Cetara	647	570	61	55	14	14	1	1	38	34	88	67
42	Cicerale	1.374	722	34	33	14	14	—	—	11	9	54	39
43	Colliano	1.740	1.117	96	75	44	33	2	2	14	14	59	34
44	Conca dei Marini	133	78	17	15	43	43	2	2	21	19	31	25
45	Controne	660	345	40	39	9	9	1	1	10	8	21	16
46	Contursi	1.062	578	87	72	132	105	—	—	55	53	114	68
47	Corbara	475	402	156	114	29	29	—	—	13	11	52	44
48	Corleto Monforte	744	406	41	37	13	12	1	1	8	6	15	10
49	Cùccaro Vètere	261	193	31	24	8	7	—	—	5	4	18	11
50	Èboli	2.971	2.172	1.533	809	1.155	1.147	11	10	247	232	659	481
51	Felitto	1.207	629	90	70	19	19	8	8	7	6	39	30
52	Fisciano	1.763	1.317	744	637	195	195	3	3	112	108	243	187
53	Furore	222	120	33	31	36	36	1	1	8	7	8	5
54	Futani	440	400	58	58	43	30	3	3	13	11	25	21
55	Giffoni Sei Casali	1.424	997	212	141	49	46	2	2	27	26	137	101
56	Giffoni Valle Piana	2.711	1.837	719	283	45	45	8	8	60	58	223	166

il ramo di attività economica; non attiva, secondo alcuni gruppi di condizioni non professionali

A T T I V A				P O P O L A Z I O N E N O N A T T I V A								T O T A L E		N. d'or- dine	
Credito e assicurazione		Pubblica amministratozione		T O T A L E		in attesa di prima occupazione		attente alle cure domestiche	altra		T O T A L E		P O P O L A Z I O N E R E S I D E N T E I N E T A D A 1 0 A N N I I N P O I		
MF	M	MF	M	MF	M	MF	M	F	MF	M	MF	M	MF		M
3	3	56	45	1.545	975	29	25	585	391	229	1.005	254	2.550	1.229	1
10	10	209	157	2.627	2.044	107	98	1.995	1.312	878	3.414	976	6.041	3.020	2
2	2	39	31	2.621	1.724	79	71	1.046	682	367	1.807	438	4.428	2.162	3
—	—	5	5	402	331	5	4	253	140	80	398	84	800	415	4
4	4	58	41	2.811	2.034	52	47	1.414	756	479	2.222	526	5.033	2.560	5
7	7	231	171	2.091	1.596	244	224	1.719	904	591	2.867	815	4.958	2.411	6
23	18	333	197	8.055	5.067	789	502	3.497	2.110	1.280	6.396	1.782	14.451	6.849	7
1	1	30	25	1.929	1.078	5	3	309	410	218	724	221	2.653	1.299	8
2	1	46	34	1.655	1.166	48	43	968	672	419	1.688	462	3.343	1.628	9
2	2	59	45	1.244	875	30	29	605	222	131	857	160	2.101	1.085	10
7	7	57	28	352	303	37	32	416	170	103	623	135	975	438	11
3	3	53	45	1.743	1.145	18	16	668	375	218	1.061	234	2.804	1.370	12
13	10	167	127	3.120	2.372	227	182	2.238	1.000	642	3.465	824	6.585	3.106	13
26	25	225	172	6.705	4.702	319	253	3.539	2.235	1.367	6.093	1.620	12.798	6.322	14
1	1	36	31	1.036	649	12	11	314	332	177	658	188	1.694	837	15
2	2	61	50	1.686	1.185	205	116	883	338	196	1.426	312	3.112	1.497	16
5	5	89	68	3.287	2.336	40	36	1.718	742	402	2.500	438	5.787	2.774	17
1	1	39	31	1.417	969	2	2	599	245	139	846	141	2.263	1.110	18
3	3	42	31	2.187	1.210	6	5	382	267	161	655	166	2.842	1.382	19
1	1	30	23	550	395	40	36	345	146	97	537	133	1.087	528	20
2	2	78	56	2.181	1.505	64	60	1.302	858	461	2.224	521	4.405	2.026	21
12	12	204	148	5.896	3.764	189	145	2.127	1.622	936	3.938	1.081	9.834	4.845	22
—	—	21	18	652	368	5	5	130	147	69	282	74	934	442	23
—	—	7	6	526	411	3	2	320	112	65	435	67	961	478	24
4	4	117	88	3.365	2.224	128	90	1.426	1.021	008	2.575	707	5.940	2.931	25
1	1	33	25	688	598	9	8	738	231	132	978	140	1.666	738	26
2	2	33	33	1.260	857	20	18	550	220	123	790	141	2.059	998	27
1	1	64	48	1.921	1.246	33	25	740	561	336	1.334	361	3.255	1.607	28
1	1	19	13	1.233	667	39	19	138	182	94	359	113	1.592	780	29
1	1	47	37	1.959	1.059	13	11	225	364	179	602	190	2.561	1.249	30
3	3	146	102	2.526	1.939	69	58	1.674	993	556	2.736	614	5.262	2.553	31
—	—	19	17	696	424	9	9	241	209	119	450	128	1.155	552	32
1	1	20	13	720	362	13	12	180	174	86	367	98	1.087	460	33
12	10	192	124	3.187	2.300	81	70	2.233	854	582	3.168	652	6.355	3.042	34
3	3	46	31	2.610	1.548	36	34	629	584	344	1.240	378	3.859	1.926	35
—	—	16	12	453	323	30	26	292	134	90	456	116	909	444	36
103	84	1.158	808	13.931	10.647	755	647	10.292	5.745	3.543	16.792	4.190	30.723	14.837	37
1	1	23	22	707	588	36	36	615	313	174	964	210	1.671	798	38
3	3	73	55	1.600	1.282	48	47	1.181	498	322	1.727	369	3.327	1.651	39
—	—	24	18	1.315	1.024	17	13	899	484	282	1.400	295	2.715	1.319	40
3	3	38	31	890	715	60	49	725	246	156	1.031	205	1.921	980	41
1	1	24	12	1.512	830	9	7	184	321	172	514	179	2.026	1.009	42
2	2	36	30	1.993	1.307	17	16	775	542	291	1.334	307	3.327	1.614	43
1	1	19	13	267	196	19	16	213	107	68	339	84	606	280	44
1	1	22	18	764	437	25	21	164	199	105	388	126	1.152	563	45
1	1	79	62	1.530	930	82	78	691	348	200	1.021	278	2.551	1.217	46
1	1	26	14	752	615	50	32	596	174	106	820	138	1.572	753	47
1	1	32	25	855	498	2	2	235	183	98	420	100	1.275	598	48
1	1	27	16	351	250	12	10	214	144	75	370	85	721	341	49
21	16	531	381	7.128	5.248	668	521	4.761	2.936	1.309	8.365	2.330	15.493	7.578	50
2	1	22	20	1.394	783	8	8	244	264	137	616	145	1.910	928	51
11	10	130	88	3.210	2.545	121	94	2.445	962	603	3.528	697	6.738	3.242	52
—	—	5	5	313	205	8	7	100	80	52	188	59	501	264	53
1	1	16	13	598	537	4	3	497	224	131	725	134	1.323	671	54
1	1	63	44	1.915	1.358	66	55	1.109	551	310	1.726	365	3.641	1.723	55
8	7	114	90	3.888	2.494	143	108	1.451	1.087	604	2.681	712	6.569	3.206	56

Segue: TAV. 6 — Popolazione residente in età da 10 anni in poi, per sesso: attiva, secondo

N. d'or- dine	C O M U N I	P O P O L A Z I O N E											
		Agricoltura, caccia e pesca		Industrie estrattive e manifatturiere		Costruzioni e impianti		Energia elettrica gas e acqua		Trasporti e comunicazioni		Commercio e servizi vari	
		MF	M	MF	M	MF	M	MF	M	MF	M	MF	M
57	Gioi	999	629	58	49	13	13	—	—	8	5	44	23
58	Giungano	770	378	23	23	—	—	1	1	5	4	12	10
59	Ispani	395	183	53	50	29	29	—	—	20	18	29	21
60	Laureana Cilento	880	482	78	69	24	24	—	—	11	10	52	38
61	Laurino	1.587	844	83	75	21	21	2	2	14	13	54	37
62	Laurito	458	355	38	32	38	25	—	—	9	9	25	17
63	Laviano	1.155	537	92	83	50	46	1	1	10	9	63	35
64	Lustra	770	408	23	19	8	8	—	—	11	10	31	18
65	Magliano Vetere	753	428	34	32	15	15	—	—	4	2	16	11
66	Maiori	869	678	368	281	184	184	2	2	176	148	266	165
67	Mercato San Severino	2.326	1.861	1.522	1.084	462	461	12	12	209	198	573	447
68	Minori	366	238	232	213	102	102	1	1	98	78	153	114
69	Mòio della Civitella	734	669	71	69	33	26	3	3	4	3	35	26
70	Montano Antilia	948	809	43	38	14	14	1	1	10	7	29	24
71	Montecòrice	1.481	763	206	112	26	24	—	—	20	15	42	29
72	Montecorvino Pugliano	1.229	845	377	110	47	47	1	1	12	10	59	42
73	Montecorvino Rovella	2.937	1.943	1.316	626	287	287	12	11	97	91	261	188
74	Monteforte Cilento	639	316	20	18	6	6	1	1	3	3	20	10
75	Monte San Giacomo	863	712	73	54	15	15	1	1	20	19	28	16
76	Montesano sulla Marcellana	2.812	1.831	217	206	103	103	8	8	66	63	128	76
77	Morigerati	438	265	22	20	4	4	—	—	8	7	17	8
78	Nocera Inferiore	3.789	2.550	5.713	3.712	471	471	35	35	651	629	1.498	1.081
79	Nocera Superiore	1.872	1.374	1.229	863	513	512	6	6	254	252	521	434
80	Novi Velia	475	363	17	15	3	3	3	3	3	2	9	6
81	Ogliastro Cilento	1.243	724	47	41	16	16	3	3	14	13	53	41
82	Olevano sul Tusciano	1.353	886	360	146	144	144	84	84	35	35	104	76
83	Oliveto Citra	1.327	1.105	110	97	32	32	4	4	22	20	99	61
84	Omignano	679	351	24	22	2	2	—	—	13	12	14	9
85	Òrria	1.149	594	19	19	9	9	1	1	11	10	24	13
86	Ottati	775	422	57	52	19	19	1	1	3	2	38	26
87	Padula	1.946	1.213	441	400	152	152	6	6	63	61	243	162
88	Pagani	2.224	1.753	4.255	2.699	192	192	6	6	314	308	1.755	1.440
89	Palomonte	2.087	1.124	71	60	11	11	1	1	6	5	44	30
90	Pellezzano	656	469	928	610	306	305	5	5	51	42	145	115
91	Perdifumo	1.031	696	56	52	4	4	3	3	27	24	55	42
92	Perito	981	562	27	26	11	11	—	—	5	4	11	5
93	Pertosa	367	217	47	43	40	39	20	20	6	5	24	16
94	Petina	952	536	43	40	9	9	1	1	8	7	37	21
95	Piaggine	930	756	108	101	32	29	4	4	13	12	57	38
96	Pisciotta	943	671	69	66	184	179	2	2	79	71	100	73
97	Polla	1.108	1.035	243	230	90	90	6	6	81	78	208	151
98	Pòlica	1.318	738	65	58	36	36	2	2	22	17	61	38
99	Pontecagnano Faiano	2.994	2.057	1.919	944	262	262	10	10	157	150	655	437
100	Positano	331	270	76	69	131	131	—	—	52	50	172	116
101	Postiglione	1.748	917	52	49	13	13	2	2	9	8	53	25
102	Praiano	342	275	26	14	65	64	1	1	16	14	59	44
103	Prignano Cilento	754	347	40	33	18	18	—	—	7	6	38	24
104	Ravello	468	410	82	68	73	71	1	1	25	22	188	129
105	Ricigliano	716	365	33	28	12	12	—	—	8	7	28	19
106	Roccadàspide	2.824	2.262	405	274	70	69	1	1	64	61	189	153
107	Roccagloriosa	858	481	34	32	43	41	1	1	27	26	27	16
108	Roccapiemonte	611	513	453	314	433	432	5	5	80	76	152	109
109	Rofrano	916	760	75	71	70	53	2	2	14	14	26	13
110	Romagnano al Monte	416	211	7	7	4	4	1	1	17	17	10	7
111	Roscigno	945	484	39	32	13	13	1	1	11	11	15	9
112	Rutino	590	359	54	50	32	32	4	4	31	29	37	25

il ramo di attività economica; non attiva, secondo alcuni gruppi di condizioni non professionali

A T T I V A				P O P O L A Z I O N E N O N A T T I V A								T O T A L E		N. d'or- dine	
Credito e assicurazione		Pubblica amministrazione		T O T A L E		in attesa di prima occupazione		attente alle cure domestiche	altra		T O T A L E		P O P O L A Z I O N E R E S I D E N T E I N E T À D A 1 0 A N N I I N P O I		
MF	M	MF	M	MF	M	MF	M	F	MF	M	MF	M	MF		M
—	—	38	28	1.100	747	14	7	433	293	178	740	185	1.900	932	57
1	1	12	7	824	424	7	7	63	113	67	183	74	1.007	498	58
—	—	35	27	561	328	13	12	168	176	89	357	101	918	429	59
2	2	22	20	1.069	645	24	18	299	298	168	621	186	1.690	831	60
—	—	56	42	1.817	1.034	8	5	312	379	209	699	214	2.516	1.248	61
—	—	41	30	609	468	11	11	436	252	139	699	150	1.308	618	62
3	3	47	35	1.421	749	4	2	229	226	117	450	119	1.880	868	63
—	—	20	13	863	476	27	18	146	274	135	447	153	1.310	629	64
—	—	14	13	836	501	5	4	214	206	116	425	120	1.261	621	65
6	6	135	70	2.006	1.543	58	50	1.420	609	359	2.087	409	4.093	1.952	66
24	23	452	281	5.580	4.367	260	206	4.415	1.846	1.297	0.521	1.503	12.101	5.870	67
8	8	53	35	1.013	839	66	61	868	423	272	1.357	333	2.370	1.172	68
1	1	28	18	909	815	29	25	817	285	165	1.131	190	2.040	1.005	69
1	1	28	20	1.074	914	25	21	818	509	256	1.352	277	2.426	1.191	70
1	1	27	21	1.803	965	15	14	235	253	148	503	162	2.306	1.127	71
6	6	41	32	1.772	1.093	59	51	563	408	228	1.030	279	2.802	1.372	72
4	3	150	115	5.064	3.264	148	118	2.072	1.243	737	3.463	855	8.527	4.119	73
—	—	23	18	712	372	5	5	72	63	35	140	40	852	412	74
1	1	21	16	1.022	834	19	19	752	115	63	886	82	1.908	916	75
4	4	99	73	3.436	2.364	98	95	1.655	734	453	2.487	548	5.923	2.912	76
—	—	9	7	498	311	12	12	262	149	95	423	107	921	418	77
95	87	1.293	871	13.545	9.436	810	655	8.404	5.383	3.428	14.597	4.083	28.142	13.519	78
13	13	362	223	4.770	3.677	182	136	3.392	1.696	1.038	5.270	1.174	10.040	4.851	79
—	—	16	11	526	403	12	8	335	217	138	564	146	1.090	549	80
4	4	43	35	1.423	877	39	34	457	497	264	993	298	2.416	1.175	81
2	2	50	45	2.132	1.418	45	41	906	677	358	1.628	399	3.760	1.817	82
2	2	58	40	1.654	1.361	16	16	1.278	470	283	1.764	299	3.418	1.660	83
—	—	17	14	749	410	3	2	127	226	115	356	117	1.105	527	84
—	—	15	12	1.228	658	6	4	200	325	185	531	189	1.759	847	86
1	1	31	19	925	542	15	12	192	256	136	463	148	1.388	690	86
5	5	120	94	2.976	2.093	97	63	1.506	1.009	739	2.612	802	5.588	2.895	87
37	34	528	346	9.311	6.778	471	401	6.053	2.685	1.709	9.209	2.110	18.520	8.888	88
2	2	24	18	2.246	1.251	6	6	352	229	120	587	126	2.833	1.377	89
12	10	110	68	2.213	1.624	198	147	1.530	724	475	2.452	622	4.665	2.246	90
2	1	54	34	1.232	856	38	34	630	356	213	1.024	247	2.256	1.103	91
3	3	20	15	1.058	626	10	9	259	370	179	639	188	1.697	814	92
1	1	20	12	525	353	6	6	234	118	71	358	77	883	430	93
1	1	37	29	1.088	644	36	21	234	128	56	398	77	1.486	721	94
—	—	53	41	1.197	981	32	29	855	427	256	1.314	285	2.511	1.266	95
2	2	78	62	1.457	1.126	97	92	1.162	607	349	1.866	441	3.323	1.567	96
6	6	121	94	1.863	1.690	70	64	1.985	483	327	2.538	391	4.401	2.081	97
7	7	64	49	1.575	945	34	30	568	406	243	1.006	273	2.581	1.218	98
11	9	162	125	6.170	3.994	412	317	2.335	1.331	818	4.078	1.135	10.248	5.129	99
2	2	59	43	823	681	29	29	709	342	213	1.080	242	1.903	923	100
1	1	57	45	1.935	1.060	15	11	252	241	141	508	152	2.443	1.212	101
2	2	37	28	548	442	30	29	481	201	116	712	145	1.260	587	102
3	3	18	10	878	441	2	2	104	258	135	364	137	1.242	578	103
4	4	96	46	937	751	22	17	701	276	159	999	176	1.936	927	104
1	1	18	14	816	446	19	18	138	150	68	307	86	1.123	532	105
15	15	118	90	3.686	2.925	82	65	2.476	1.022	608	3.580	673	7.266	3.598	106
1	1	27	19	1.018	617	85	65	336	412	208	833	273	1.851	890	107
12	11	185	92	1.931	1.552	101	86	1.840	773	488	2.714	574	4.645	2.126	108
—	—	24	17	1.127	930	8	7	835	490	273	1.333	280	2.460	1.210	109
—	—	10	8	465	255	6	5	62	82	47	150	52	615	307	110
2	2	17	14	1.043	566	6	5	145	213	110	364	115	1.407	681	111
1	1	32	24	781	524	20	18	319	255	159	594	177	1.375	701	112

Segue: Tav. 6 — Popolazione residente in età da 10 anni in poi, per sesso: attiva, secondo

N. d'or- dine	C O M U N I	P O P O L A Z I O N E											
		Agricoltura, caccia e pesca		Industrie estrattive e manifatturiere		Costruzioni e impianti		Energia elettrica gas e acqua		Trasporti e comunicazioni		Commercio e servizi vari	
		MF	M	MF	M	MF	M	MF	M	MF	M	MF	M
113	Sacco	642	409	34	31	22	22	1	1	11	11	94	81
114	Sala Consilina	2.881	1.976	484	445	244	237	14	14	113	105	477	340
115	Salento	683	427	27	22	5	5	5	5	18	17	50	30
116	Salerno	3.322	2.712	6.598	4.798	3.173	3.153	178	175	2.564	2.479	5.754	3.918
117	Salvitelle	610	310	57	53	16	16	—	—	3	3	13	7
118	San Cipriano Picentino	1.278	872	406	156	56	56	3	3	39	36	134	95
119	San Giovanni a Piro	1.442	826	142	129	64	62	2	2	14	10	114	55
120	San Gregorio Magno	2.808	1.403	202	168	25	22	3	3	11	10	101	74
121	San Mango Piemonte	384	272	182	68	33	33	—	—	14	13	52	33
122	San Marzano sul Sarno	2.527	1.453	301	216	110	110	1	1	46	46	302	234
123	San Mauro Cilento	637	349	32	24	5	5	1	1	6	3	17	10
124	San Mauro la Bruca	252	219	12	12	106	75	1	1	9	9	10	6
125	San Pietro al Tanagro	808	487	59	43	5	5	—	—	3	1	29	18
126	San Rufo	1.069	711	69	57	12	12	—	—	3	2	32	24
127	Santa Marina	1.213	619	68	54	19	19	—	—	41	39	54	33
128	Sant'Angelo a Fasanella	777	455	52	52	18	18	2	2	13	11	35	20
129	Sant'Arsenio	1.052	806	155	142	51	47	1	1	15	12	86	56
130	Sant'Egidio del Monte Albino	1.160	902	765	421	158	155	1	1	93	89	221	160
131	Santomenna	752	382	62	55	10	10	1	1	3	2	27	22
132	San Valentino Torio	2.681	1.442	248	184	81	81	5	5	51	50	192	143
133	Sanza	914	852	80	76	40	32	1	1	19	17	44	25
134	Sapri	232	216	257	239	289	287	9	9	321	318	390	264
135	Sarno	4.586	3.461	3.197	1.786	820	819	19	19	254	244	901	705
136	Sassano	2.673	1.465	300	275	71	67	2	2	16	14	148	101
137	Scafati	3.390	2.548	2.800	1.785	262	260	13	13	203	197	863	668
138	Scala	381	316	41	34	45	45	2	2	5	4	31	19
139	Serramezzana	229	155	11	10	9	9	—	—	2	2	6	2
140	Serre	1.420	839	84	74	32	32	2	2	21	20	74	55
141	Sessa Cilento	1.049	568	110	104	29	29	—	—	24	21	47	26
142	Siano	797	740	1.269	597	139	139	—	—	24	23	140	106
143	Sicignano degli Alburni	1.797	1.136	112	105	60	60	4	4	85	83	122	73
144	Stella Cilento	604	399	39	32	18	18	1	1	4	3	21	14
145	Stio	718	390	53	46	19	19	—	—	20	19	47	35
146	Teggiano	2.836	2.573	346	290	115	109	2	2	30	27	144	87
147	Torchiaro	423	223	64	51	31	31	2	2	32	31	82	52
148	Torraca	532	296	46	46	27	27	1	1	12	9	17	10
149	Torre Orsaia	839	553	85	82	28	27	4	4	40	39	48	30
150	Tortorella	470	241	9	9	8	8	—	—	8	6	10	4
151	Tramonti	2.821	1.572	251	201	24	24	5	5	11	9	118	95
152	Trentinara	936	534	26	22	17	16	—	—	3	3	12	5
153	Valle dell'Angelo	239	198	29	25	9	9	1	1	5	4	15	11
154	Vallo della Lucania	1.434	1.103	299	269	83	66	8	7	83	79	273	192
155	Valva	1.111	546	69	63	12	9	2	2	5	4	32	22
156	Vibonati	569	354	264	262	44	44	4	4	37	36	98	59
157	Vietri sul Mare	379	349	1.408	1.103	577	574	19	19	387	375	573	409
	Provincia	196.941	130.740	65.015	42.825	20.004	19.669	793	785	11.092	10.553	29.716	21.275

il ramo di attività economica; non attiva, secondo alcuni gruppi di condizioni non professionali

A T T I V A				P O P O L A Z I O N E N O N A T T I V A										T O T A L E		N. d'or- dine
Credito e assicurazione		Pubblica amministrazione		T O T A L E		in attesa di prima occupazione		attente alle cure domestiche	altra		T O T A L E		P O P O L A Z I O N E R E S I D E N T E I N E T À D A 1 0 A N N I I N P O I			
MF	M	MF	M	MF	M	MF	M	F	MF	M	MF	M	MF	M		
1	1	15	11	820	567	5	5	366	262	130	633	135	1.453	702	113	
20	18	245	199	4.478	3.334	100	86	2.703	1.229	791	4.032	877	8.510	4.211	114	
1	1	19	12	808	519	8	5	317	215	123	540	128	1.348	647	115	
512	448	5.891	4.168	27.992	21.851	3.354	2.770	25.775	15.845	10.116	44.974	12.886	72.966	34.737	116	
—	—	20	12	719	401	4	3	166	167	77	337	80	1.056	481	117	
9	8	65	51	1.990	1.277	90	64	807	469	289	1.366	353	3.356	1.630	118	
3	3	54	40	1.835	1.127	37	36	558	347	208	942	244	2.777	1.371	119	
2	2	51	39	3.203	1.721	21	15	471	483	273	975	288	4.178	2.009	120	
1	—	19	12	685	431	47	26	199	181	113	427	139	1.112	570	121	
3	3	60	50	3.350	2.113	137	119	1.292	713	434	2.142	553	5.492	2.696	122	
—	—	15	12	713	404	6	3	162	207	110	375	113	1.088	517	123	
—	—	16	13	406	335	25	22	358	161	99	544	121	950	456	124	
—	—	22	16	926	570	3	2	353	191	115	547	117	1.473	687	125	
1	1	23	15	1.209	822	8	7	557	325	178	890	185	2.099	1.007	126	
2	2	30	15	1.427	781	20	19	187	267	139	474	158	1.901	939	127	
1	1	31	23	929	587	8	5	340	167	115	515	120	1.444	707	128	
2	2	72	45	1.434	1.111	25	17	1.091	371	225	1.487	242	2.921	1.353	129	
6	5	54	46	2.458	1.779	34	34	1.457	610	370	2.101	404	4.559	2.183	130	
2	2	13	9	870	483	2	2	118	117	63	237	65	1.107	548	131	
6	6	70	48	3.334	1.959	78	72	940	604	362	1.622	434	4.956	2.393	132	
1	1	42	32	1.141	1.036	82	66	1.008	289	152	1.379	218	2.520	1.254	133	
13	13	187	125	1.698	1.471	131	116	1.760	963	537	2.854	653	4.552	2.124	134	
35	33	475	369	10.287	7.436	457	395	6.573	3.112	1.871	10.142	2.266	20.429	9.702	135	
2	2	55	33	3.267	1.959	24	20	830	631	321	1.485	341	4.752	2.300	136	
35	32	456	336	8.022	5.839	389	335	4.854	2.735	1.629	7.978	1.964	16.000	7.803	137	
1	1	50	14	556	429	45	42	382	197	118	624	160	1.180	589	138	
—	—	7	6	264	184	4	4	140	122	74	266	78	530	262	139	
1	1	277	268	1.911	1.291	49	37	852	624	349	1.525	386	3.436	1.677	140	
2	2	46	32	1.307	782	22	20	391	396	211	809	231	2.116	1.013	141	
10	10	76	61	2.455	1.676	58	49	1.315	776	528	2.149	577	4.604	2.253	142	
2	2	85	66	2.267	1.529	44	33	1.039	580	366	1.663	399	3.930	1.928	143	
—	—	23	21	710	488	6	5	298	292	148	596	153	1.306	641	144	
—	—	33	27	890	536	12	12	311	288	177	611	189	1.501	725	145	
8	8	140	99	3.621	3.195	43	30	3.097	787	499	3.927	529	7.548	3.724	146	
1	1	31	25	666	416	13	11	342	255	138	610	149	1.276	565	147	
1	1	22	13	658	403	6	6	211	183	95	400	101	1.058	504	148	
1	1	43	39	1.088	775	57	41	607	452	234	1.116	275	2.204	1.050	149	
—	—	16	10	521	278	16	15	75	138	50	229	65	750	343	150	
3	3	54	45	2.787	1.954	10	8	1.272	735	444	2.017	452	4.804	2.406	151	
1	1	21	13	1.016	594	9	8	197	282	142	488	150	1.504	744	152	
—	—	17	15	315	263	3	3	222	112	52	337	55	652	318	153	
12	12	276	195	2.468	1.923	71	51	1.828	980	618	2.879	669	5.347	2.592	154	
1	1	31	24	1.263	671	90	79	226	189	75	505	154	1.768	825	155	
1	1	52	34	1.069	794	29	23	743	514	285	1.286	308	2.355	1.102	156	
37	32	328	253	3.708	3.114	396	350	3.630	1.747	1.032	5.773	1.382	9.481	4.496	157	
1.374	1.237	20.355	14.526	345.290	241.610	15.236	12.422	191.788	109.631	66.218	316.655	78.640	661.945	320.250		

TAV. 7 — Popolazione residente attiva, per sesso: addetta al ramo dell'agricoltura,

N. d'or- dine	C O M U N I	ADDETTI ALL'AGRICOLTURA, CACCIA E PESCA											
		Indipendenti				Coadiuvanti di indipendenti		Dipendenti				T O T A L E	
		conduttori non coltivatori e altri amministratori		conduttori coltivatori e altri lavoratori in proprio				dirigenti e impiegati		altri			
		MF	M	MF	M	MF	M	MF	M	MF	M	MF	M
1	Acerno	8	7	178	147	232	96	4	4	828	478	1.250	732
2	Agròpoli	8	8	414	392	471	281	1	1	262	173	1.156	855
3	Albanella	5	5	380	341	545	236	2	2	1.164	709	2.096	1.293
4	Alfano	4	3	155	139	127	95	—	—	68	51	354	288
5	Altavilla Silentina	21	17	574	533	711	396	3	3	863	598	2.172	1.547
6	Amalfi	2	1	201	145	233	123	2	2	198	148	636	419
7	Angri	10	8	1.024	864	1.433	688	1	1	422	352	2.899	1.913
8	Aquara	12	12	615	520	818	193	—	—	192	99	1.037	824
9	Ascea	21	14	238	223	258	115	3	3	796	547	1.316	902
10	Àtena Lucana	9	6	432	356	465	219	—	—	41	35	947	616
11	Atrani	—	—	21	19	20	17	1	1	48	48	90	85
12	Auletta	16	12	517	424	680	245	—	—	172	146	1.385	827
13	Baronissi	3	3	292	265	439	222	2	2	145	140	881	632
14	Battipaglia	26	26	196	191	333	237	24	24	1.532	1.160	2.111	1.638
15	Bellosguardo	20	17	335	252	297	100	—	—	222	144	874	513
16	Bracigliano	20	12	513	466	499	273	—	—	281	185	1.313	936
17	Buccino	19	11	1.094	978	1.184	593	1	1	311	184	2.609	1.767
18	Buonabitàcolo	20	17	336	304	523	226	—	—	260	180	1.139	727
19	Caggiano	6	6	614	523	1.228	418	—	—	49	24	1.897	971
20	Calvànico	3	3	67	57	55	19	1	1	227	140	353	220
21	Camerota	33	20	216	206	120	63	—	—	1.277	818	1.646	1.107
22	Campagna	39	25	1.312	1.026	1.516	752	2	2	1.391	926	4.260	2.731
23	Càmpora	4	3	205	176	375	132	—	—	17	14	601	325
24	Cannalonga	1	—	150	137	178	103	—	—	151	139	480	379
25	Capàccio	23	19	407	318	680	281	9	9	884	552	2.003	1.179
26	Casalbuono	11	11	151	129	44	22	—	—	300	275	506	437
27	Casaletto Spartano	2	2	337	309	555	257	1	1	153	125	1.048	694
28	Casal Velino	44	37	510	448	596	250	2	2	465	253	1.617	990
29	Caselle in Pittari	1	1	336	282	667	244	1	1	138	68	1.143	596
30	Castelcivita	6	5	513	421	900	296	1	1	360	198	1.780	921
31	Castellabate	42	31	615	552	581	385	9	9	631	488	1.878	1.465
32	Castelnuovo Cilento	—	—	165	132	226	81	2	2	115	62	508	277
33	Castelnuovo di Conza	3	2	219	156	383	121	—	—	13	9	618	288
34	Castel San Giòrgio	1	1	523	462	448	202	3	3	74	69	1.049	737
35	Castel San Lorenzo	12	9	784	682	1.138	423	—	—	399	194	2.333	1.308
36	Castiglione del Genovesi	10	9	83	81	42	38	—	—	191	125	326	253
37	Cava de' Tirreni	25	20	1.422	1.300	1.970	1.259	9	9	848	829	4.274	3.417
38	Celle di Bulgheria	11	10	150	144	80	64	—	—	280	212	521	430
39	Cèntola	20	20	271	252	284	194	—	—	679	527	1.254	993
40	Ceraso	25	25	298	288	255	175	6	6	579	404	1.163	898
41	Cetara	20	16	73	47	75	47	—	—	479	460	647	570
42	Cicerale	6	5	199	193	416	152	—	—	753	372	1.374	722
43	Colliano	11	8	600	535	832	389	—	—	297	185	1.740	1.117
44	Conca dei Marini	1	—	48	29	43	11	—	—	41	38	133	78
45	Controne	25	19	156	115	163	60	—	—	316	151	660	345
46	Contursi	5	4	358	270	586	235	3	3	110	66	1.062	578
47	Corbara	1	1	92	88	97	75	—	—	285	238	475	402
48	Corleto Monforte	1	1	296	225	369	129	—	—	78	51	744	406
49	Cùccaro Vètere	1	1	74	68	73	40	—	—	113	84	261	193
50	Èboli	24	17	490	434	597	293	20	20	1.840	1.408	2.971	2.172
51	Felitto	9	9	354	303	679	224	—	—	165	93	1.207	629
52	Fisciano	32	19	559	527	818	495	3	3	351	273	1.763	1.317
53	Furore	—	—	68	49	106	46	—	—	48	25	222	120
54	Futani	5	5	167	159	89	80	1	1	178	155	440	400
55	Giffoni Sei Casali	31	26	335	312	475	252	—	—	583	407	1.424	997
56	Giffoni Valle Piana	23	19	374	349	461	259	7	7	1.846	1.203	2.711	1.837

caccia e pesca e ad altri rami di attività economica, secondo la condizione sociale

ADDETTI AD ALTRI RAMI DI ATTIVITÀ ECONOMICA												TOTALE POPOLAZIONE RESIDENTE ATTIVA		N. d'ordine
Indipendenti				Coadiuvanti di indipendenti		Dipendenti				TOTALE		MF	M	
amministratori e liberi professionisti		lavoratori in proprio				dirigenti e impiegati		altri		MF	M			
MF	M	MF	M	MF	M	MF	M	MF	M			MF	M	
8	7	121	98	26	19	35	26	105	93	295	243	1.545	975	1
39	35	262	231	60	56	188	139	922	728	1.471	1.189	2.627	2.044	2
21	20	163	147	30	23	30	23	281	218	525	431	2.621	1.724	3
1	1	15	12	1	1	6	6	25	23	48	43	402	331	4
16	16	149	138	37	37	44	30	393	266	639	487	2.811	2.034	5
60	56	276	232	83	67	202	155	834	667	1.455	1.177	2.091	1.596	6
150	143	591	485	175	127	363	209	3.877	2.190	5.156	3.154	8.055	5.067	7
9	9	85	72	4	4	23	18	171	151	292	254	1.929	1.078	8
7	7	94	74	20	16	44	29	174	138	339	264	1.655	1.166	9
16	16	90	80	25	19	35	22	131	122	297	259	1.244	875	10
9	8	48	45	5	5	65	41	135	119	262	218	352	303	11
10	9	92	80	13	12	38	32	205	185	358	318	1.743	1.145	12
47	46	270	244	72	60	155	108	1.695	1.282	2.239	1.740	3.120	2.372	13
101	100	504	438	109	96	251	206	3.629	2.224	4.594	3.064	6.705	4.702	14
4	3	53	48	5	5	21	16	79	64	162	136	1.038	649	15
16	15	102	86	35	26	58	46	162	76	373	249	1.686	1.185	16
33	32	283	244	70	66	78	57	214	170	678	509	3.287	2.336	17
8	8	112	99	9	9	25	17	124	109	278	242	1.417	969	18
6	5	138	130	32	27	25	16	89	67	290	245	2.187	1.216	19
4	4	44	41	5	2	23	14	121	114	197	175	550	395	20
15	15	175	162	31	27	63	41	251	153	535	398	2.181	1.505	21
26	25	420	326	95	68	146	114	949	500	1.636	1.033	5.896	3.764	22
2	2	12	10	1	1	13	10	23	20	51	43	652	368	23
1	1	25	18	2	1	7	5	11	7	46	32	528	411	24
15	14	184	162	36	28	102	74	1.025	767	1.362	1.045	3.365	2.224	25
5	5	46	45	26	25	31	23	74	63	182	161	688	598	26
3	3	50	39	15	11	17	16	127	94	212	163	1.260	857	27
9	9	83	77	6	6	57	42	149	122	304	256	1.921	1.246	28
1	1	32	28	2	1	14	10	41	31	90	71	1.233	667	29
9	9	68	51	12	8	28	17	62	53	179	138	1.959	1.059	30
13	13	206	157	36	31	110	62	283	211	648	474	2.526	1.939	31
2	2	32	27	7	6	18	15	129	97	188	147	696	424	32
5	5	41	31	6	3	16	8	34	27	102	74	720	362	33
67	65	230	172	50	30	146	99	1.645	1.287	2.138	1.653	3.187	2.390	34
13	12	146	137	9	9	33	18	76	64	277	240	2.610	1.548	35
—	—	30	28	5	3	12	8	80	36	127	75	453	328	36
250	234	1.393	1.271	403	355	1.140	808	6.471	4.562	9.657	7.230	13.931	10.647	37
7	7	48	43	16	14	29	20	86	74	186	158	707	588	38
4	4	134	127	12	11	62	43	134	104	346	289	1.600	1.282	39
5	5	58	53	8	7	16	11	65	50	152	126	1.315	1.024	40
3	3	73	56	31	24	27	20	109	102	243	205	890	775	41
3	3	55	51	10	8	26	12	44	34	138	108	1.512	830	42
9	9	108	94	4	3	27	22	105	62	253	190	1.993	1.307	43
2	2	15	14	3	1	18	11	96	90	134	118	267	196	44
5	5	44	41	7	6	15	10	33	30	104	92	764	437	45
11	11	131	96	24	20	53	36	249	198	468	361	1.530	939	46
6	6	68	55	16	12	23	11	164	129	277	213	752	615	47
1	1	31	28	4	4	22	14	53	45	111	92	855	498	48
4	4	30	22	2	—	17	7	37	30	90	63	351	256	49
115	108	580	482	109	89	437	301	2.916	2.096	4.157	3.076	7.128	5.248	50
2	2	85	71	10	9	15	11	75	61	187	154	1.394	783	51
32	31	376	341	96	95	108	61	895	700	1.447	1.228	3.210	2.545	52
1	1	16	13	2	2	4	3	68	66	91	85	313	205	53
3	3	43	43	13	13	17	14	82	64	158	137	598	537	54
11	11	168	155	45	35	45	28	222	132	491	361	1.915	1.358	55
24	23	247	219	43	38	90	72	773	305	1.177	657	3.888	2.494	56

Segue: TAV. 7 — Popolazione residente attiva, per sesso: addetta al ramo dell'agricoltura,

N. d'or- dine	C O M U N I	ADDETTI ALL'AGRICOLTURA, CACCIA E PESCA											
		Indipendenti				Coadjuvanti di indipendenti		Dipendenti				T O T A L E	
		conduttori non coltivatori e altri amministratori		conduttori coltivatori e altri lavoratori in proprio				dirigenti e impiegati		altri			
		MF	M	MF	M	MF	M	MF	M	MF	M	MF	M
57	Gioi	14	11	252	220	548	271	2	2	183	125	999	629
58	Giungano	1	1	160	139	345	115	—	—	264	123	770	378
59	Ispani	12	8	60	42	61	14	—	—	262	119	395	183
60	Laureana Cilento	22	19	250	215	421	161	—	—	187	87	880	482
61	Laurino	8	7	485	428	982	324	—	—	112	85	1.587	844
62	Laurito	8	8	80	70	174	87	1	1	195	189	458	355
63	Laviano	7	7	341	244	568	151	2	2	237	133	1.155	537
64	Lustra	20	20	192	177	329	95	—	—	229	116	770	408
65	Magliano Vètere	5	5	249	227	450	175	—	—	49	21	753	428
66	Maiori	16	14	113	107	92	61	—	—	648	496	869	678
67	Mercato San Severino	29	21	902	828	788	444	4	4	603	564	2.326	1.861
68	Minori	6	6	75	63	65	39	—	—	220	180	366	288
69	Mòio della Civitella	14	8	341	338	226	217	—	—	153	106	734	669
70	Montano Antilia	4	4	347	326	210	152	1	1	386	326	948	809
71	Montecòrice	9	8	370	263	742	286	—	—	360	206	1.481	763
72	Montecorvino Pugliano	14	9	301	278	338	155	—	—	576	403	1.229	845
73	Montecorvino Rovella	23	25	547	524	695	334	2	2	1.665	1.058	2.937	1.943
74	Monteforte Cilento	6	5	139	130	359	111	2	2	133	68	639	316
75	Monte San Giacomo	2	2	224	211	142	87	—	—	495	412	863	712
76	Montesano sulla Marcellana	20	17	1.035	947	1.358	552	1	1	398	314	2.812	1.831
77	Morigerati	—	—	123	105	147	50	—	—	168	110	438	265
78	Nocera Inferiore	13	10	1.338	1.184	1.911	912	—	—	527	444	3.789	2.550
79	Nocera Superiore	11	8	758	639	824	462	1	1	278	264	1.872	1.374
80	Novi Vèlia	3	—	98	81	96	56	2	2	276	224	475	363
81	Ogliastro Cilento	3	3	291	254	387	144	1	1	561	322	1.243	724
82	Olèvano sul Tusciano	8	7	182	161	146	83	—	—	1.017	635	1.353	886
83	Oliveto Citra	11	9	700	599	437	362	—	—	179	135	1.327	1.105
84	Omignano	16	12	104	98	130	38	2	2	427	201	679	351
85	Òrria	3	3	188	167	394	155	—	—	564	269	1.149	594
86	Ottati	4	4	248	177	404	165	2	2	117	74	775	422
87	Padula	30	25	604	532	803	321	2	2	507	333	1.946	1.213
88	Pagani	7	5	713	625	857	528	3	3	644	592	2.224	1.753
89	Palomonte	5	5	674	591	1.347	494	—	—	61	34	2.087	1.124
90	Pellezzano	4	4	204	181	335	176	1	1	112	107	656	469
91	Perdifumo	17	11	383	334	447	218	4	4	180	129	1.031	696
92	Perito	10	9	299	270	604	254	—	—	68	29	981	562
93	Pertosa	5	5	139	110	167	59	—	—	56	43	367	217
94	Petina	13	12	223	185	511	201	1	1	204	137	952	536
95	Piaggine	12	10	435	386	249	153	—	—	234	207	930	756
96	Pisciotta	29	18	236	204	234	114	—	—	444	335	943	671
97	Polla	19	15	502	484	353	314	1	1	233	221	1.108	1.035
98	Pòllica	53	37	417	326	585	187	3	3	260	185	1.318	738
99	Pontecagnano Faiano	14	13	345	332	978	472	11	11	1.646	1.229	2.994	2.057
100	Positano	2	1	154	134	75	47	—	—	100	88	331	270
101	Postiglione	15	13	430	326	779	279	—	—	524	299	1.748	917
102	Praiano	3	1	144	126	127	82	—	—	68	66	342	275
103	Prignano Cilento	10	7	224	197	420	110	—	—	100	33	754	347
104	Ravello	6	5	140	130	75	58	2	2	245	215	468	410
105	Ricigliano	5	5	231	191	409	120	—	—	71	49	716	365
106	Roccadàsride	26	21	965	904	918	594	—	—	915	743	2.824	2.262
107	Roccagloriosa	8	4	139	133	199	87	—	—	512	257	858	481
108	Roccapiemonte	3	3	298	266	242	178	1	1	67	65	611	513
109	Rofrano	4	4	254	240	384	270	—	—	274	246	916	760
110	Romagnano al Monte	9	8	125	98	223	74	—	—	59	31	416	211
111	Roscigno	6	4	344	285	566	175	—	—	29	20	945	484
112	Rutino	15	13	168	157	213	79	1	1	193	109	590	359

caccia e pesca e ad altri rami di attività economica, secondo la condizione sociale

ADDETTI AD ALTRI RAMI DI ATTIVITÀ ECONOMICA												TOTALE		N. d'or- dine
Indipendenti				Coadiuvanti di indipendenti		Dipendenti				TOTALE		POPOLAZIONE RESIDENTE ATTIVA		
amministratori e liberi professionisti		lavoratori in proprio		MF	M	dirigenti e impiegati		altri		MF	M	MF	M	
MF	M	MF	M			MF	M	MF	M					
6	6	57	49	14	10	27	15	57	38	161	118	1.160	747	57
—	—	25	25	2	2	14	8	13	11	54	46	824	424	58
2	2	61	57	2	2	27	19	74	65	166	145	561	328	59
1	1	79	69	27	22	22	19	60	52	189	163	1.069	645	60
8	8	90	77	14	11	40	28	78	66	230	190	1.817	1.034	61
3	3	40	31	10	7	29	18	69	54	151	113	609	468	62
4	4	69	51	25	16	30	18	138	123	266	212	1.421	749	63
2	2	32	29	4	3	19	11	36	23	93	68	863	476	64
3	3	39	37	2	2	12	10	27	21	83	73	836	501	65
47	44	272	218	56	49	92	53	670	501	1.137	865	2.006	1.543	66
123	122	721	622	199	171	322	240	1.889	1.351	3.254	2.506	5.530	4.367	67
32	28	156	131	43	36	45	30	371	326	647	551	1.013	839	68
12	12	29	28	13	11	17	6	104	89	175	146	909	815	69
2	2	68	63	5	5	27	16	24	19	126	105	1.074	914	70
4	3	149	91	33	14	29	19	107	75	322	202	1.803	965	71
5	5	78	68	10	4	33	23	417	148	543	248	1.772	1.093	72
29	28	343	293	78	70	129	95	1.548	835	2.127	1.321	5.064	3.264	73
1	1	20	17	2	—	15	10	35	28	73	56	712	372	74
3	3	62	49	8	6	16	12	70	52	159	122	1.022	834	75
23	19	269	246	34	32	75	54	223	182	624	533	3.436	2.364	76
—	—	17	15	3	2	11	8	29	21	60	46	498	311	77
381	365	1.382	1.187	272	216	955	696	6.766	4.422	9.756	6.886	13.545	9.436	78
120	115	467	398	122	113	255	169	1.934	1.508	2.898	2.303	4.770	3.677	79
1	1	13	12	2	2	14	9	21	16	51	40	526	403	80
12	12	59	56	7	5	34	26	68	54	180	153	1.423	877	81
18	17	120	99	23	12	37	33	581	371	779	532	2.132	1.418	82
15	15	151	128	24	20	29	17	108	76	327	256	1.654	1.361	83
—	—	32	28	1	1	13	9	24	21	70	59	749	410	84
4	3	29	27	3	3	17	14	26	17	79	64	1.228	658	85
4	4	48	42	4	4	23	12	71	58	150	120	925	542	86
43	41	379	348	36	33	76	62	496	396	1.030	880	2.976	2.093	87
216	211	1.280	1.109	423	371	516	356	4.652	2.978	7.087	5.025	9.311	6.778	88
5	5	76	62	27	24	15	11	36	25	159	127	2.246	1.251	89
21	20	133	121	21	18	120	80	1.253	916	1.557	1.155	2.213	1.624	90
8	8	74	72	14	11	46	26	59	43	201	160	1.232	856	91
3	3	19	18	2	2	19	14	34	27	77	64	1.058	626	92
2	2	32	29	7	5	20	11	97	80	158	136	525	353	93
2	2	45	37	15	14	21	14	53	41	136	108	1.088	644	94
10	10	107	94	10	5	33	22	107	94	267	225	1.197	981	95
21	21	108	102	14	11	67	46	304	275	514	455	1.457	1.126	96
39	37	222	214	64	62	91	68	339	274	755	655	1.863	1.690	97
13	13	83	78	7	5	56	37	98	74	257	207	1.575	945	98
123	118	426	347	137	106	178	140	2.312	1.226	3.176	1.937	6.170	3.994	99
29	25	131	112	16	16	50	32	266	226	492	411	823	681	100
12	12	55	45	5	4	33	25	82	57	187	143	1.935	1.060	101
3	2	51	34	20	16	29	19	103	96	206	167	548	442	102
4	4	43	36	16	9	21	12	40	33	124	94	878	441	103
13	10	75	58	37	24	89	35	255	214	469	341	937	751	104
1	1	44	38	14	13	12	8	20	21	100	81	816	446	105
27	26	272	244	69	63	87	65	407	260	862	663	3.686	2.925	106
1	1	41	36	9	9	24	15	85	75	160	136	1.018	617	107
55	53	193	149	41	33	125	64	906	735	1.320	1.039	1.931	1.552	108
6	6	36	31	6	4	15	9	148	120	211	170	1.127	930	109
—	—	14	13	2	1	12	10	21	20	49	44	465	255	110
3	3	33	28	2	2	16	13	44	36	98	82	1.043	566	111
8	7	60	56	6	5	25	18	92	79	191	165	781	524	112

Segue: TAV. 7 — Popolazione residente attiva, per sesso: addetta al ramo dell'agricoltura,

N. d'or- dine	COMUNI	ADDETTI ALL'AGRICOLTURA, CACCIA E PESCA											
		Indipendenti				Coadiuvanti di indipendenti		Dipendenti				TOTALE	
		conduttori non coltivatori e altri amministratori		conduttori coltivatori e altri lavoratori in proprio		MF	M	dirigenti e impiegati		altri		MF	M
		MF	M	MF	M			MF	M	MF	M		
113	Sacco	3	3	286	215	244	131	—	—	109	60	642	409
114	Sala Consilina	17	12	962	858	1.259	596	2	2	641	508	2.881	1.976
115	Salento	8	8	108	102	111	51	—	—	456	266	683	427
116	Salerno	103	86	1.044	974	1.061	723	24	23	1.090	906	3.322	2.712
117	Salvitelle	19	12	221	177	291	71	—	—	79	50	610	310
118	San Cipriano Picentino	19	18	238	232	450	216	—	—	571	406	1.278	872
119	San Giovanni a Piro	64	47	396	317	494	170	—	—	488	292	1.442	826
120	San Gregorio Magno	11	11	1.026	801	1.459	419	—	—	312	172	2.808	1.403
121	San Mango Piemonte	12	12	87	77	146	68	—	—	139	115	384	272
122	San Marzano sul Sarno	5	4	814	682	1.039	417	—	—	669	350	2.527	1.453
123	San Mauro Cilento	16	16	195	172	291	94	—	—	135	67	637	349
124	San Mauro la Bruca	1	1	75	72	36	36	—	—	140	110	252	219
125	San Pietro al Tanagro	3	2	286	235	402	168	—	—	117	82	808	487
126	San Rufo	9	6	397	339	434	249	1	1	228	116	1.069	711
127	Santa Marina	14	11	399	325	563	174	—	—	237	109	1.213	619
128	Sant'Angelo a Fasanella	7	7	203	179	374	133	—	—	193	136	777	455
129	Sant'Arsenio	16	10	536	455	416	263	—	—	84	78	1.052	806
130	Sant'Egidio del Monte Albino	27	14	355	294	417	270	2	2	359	322	1.160	902
131	Santomenna	1	1	216	189	497	168	—	—	38	24	752	382
132	San Valentino Torio	19	12	776	678	1.207	402	—	—	679	350	2.681	1.442
133	Sanza	8	8	384	368	182	151	5	5	335	320	914	852
134	Sapri	9	7	53	50	35	28	1	1	134	130	232	216
135	Sarno	45	31	1.822	1.621	1.783	1.024	—	—	936	785	4.586	3.461
136	Sassano	6	4	773	671	1.486	535	—	—	408	255	2.673	1.465
137	Scafati	36	18	1.378	1.169	1.429	917	7	6	540	438	3.390	2.548
138	Scala	3	3	121	108	97	62	—	—	160	137	381	310
139	Serramezzana	5	5	82	75	92	44	—	—	50	31	229	155
140	Serre	8	7	362	279	504	193	—	—	546	360	1.420	839
141	Sessa Cilento	42	34	277	227	345	110	—	—	385	197	1.049	568
142	Siano	6	2	288	270	32	31	—	—	471	437	797	740
143	Sicignano degli Alburni	22	18	511	429	684	253	1	1	579	435	1.797	1.136
144	Stella Cilento	19	18	208	187	242	106	1	1	134	87	604	399
145	Stio	2	2	239	215	394	130	—	—	83	43	718	390
146	Teggiano	6	6	1.545	1.440	1.109	979	3	1	173	147	2.836	2.573
147	Torchiaro	9	8	108	103	188	54	3	3	115	55	423	223
148	Torraca	—	—	93	71	94	37	—	—	345	188	532	296
149	Torre Orsaia	11	8	158	151	136	81	3	3	531	310	839	553
150	Tortorella	9	4	123	101	149	50	—	—	189	86	470	241
151	Tramonti	4	3	558	515	840	467	—	—	919	587	2.321	1.572
152	Trentinara	5	5	223	202	346	134	1	1	361	192	936	534
153	Valle dell'Angelo	11	8	95	92	47	39	—	—	86	59	239	198
154	Vallo della Lucania	25	24	429	405	482	262	3	3	495	409	1.434	1.103
155	Valva	5	4	279	223	523	176	2	2	302	141	1.111	546
156	Vibonati	5	5	54	47	50	19	2	2	458	281	569	354
157	Vietri sul Mare	3	3	149	147	134	110	1	1	92	88	379	349
	Provincia	2.075	1.635	59.321	51.871	75.931	35.634	239	235	59.375	41.365	196.941	130.740

caccia e pesca e ad altri rami di attività economica, secondo la condizione sociale

ADDETTI AD ALTRI RAMI DI ATTIVITÀ ECONOMICA												T O T A L E		N. d'or- dine
Indipendenti				Coadiuvanti di indipendenti		Dipendenti				T O T A L E		POPOLAZIONE RESIDENTE ATTIVA		
amministratori e liberi professionisti		lavoratori in proprio				dirigenti e impiegati		altri		MF	M	MF	M	
MF	M	MF	M	MF	M	MF	M	MF	M	MF	M	MF	M	
1	1	102	97	3	2	14	10	58	48	178	158	820	567	113
72	71	452	408	139	106	188	142	746	631	1.597	1.358	4.478	3.334	114
2	2	39	33	18	13	23	15	43	29	125	92	808	519	115
971	901	3.127	2.630	752	632	5.722	4.134	14.098	10.842	24.670	19.139	27.992	21.851	116
1	1	42	37	4	4	15	8	47	41	109	91	719	401	117
9	9	146	130	40	34	60	42	457	190	712	405	1.990	1.277	118
13	12	149	127	8	6	31	20	192	136	393	301	1.835	1.127	119
10	10	160	139	34	29	32	21	159	119	395	318	3.203	1.721	120
10	9	60	41	12	8	16	8	213	93	301	159	685	431	121
37	37	274	225	80	53	46	38	386	307	823	660	3.350	2.113	122
4	4	30	24	2	1	14	8	26	18	76	55	713	404	123
1	1	16	14	1	1	20	17	116	83	154	116	406	335	124
5	5	56	37	10	8	17	10	30	23	118	83	926	570	125
4	4	62	51	9	4	19	11	46	41	140	111	1.209	822	126
4	4	58	50	7	4	31	19	114	85	214	162	1.427	781	127
12	12	56	51	9	9	21	16	54	44	152	132	929	587	128
15	15	151	126	33	32	60	36	123	96	382	305	1.434	1.111	129
41	41	180	138	61	53	46	36	970	609	1.298	877	2.458	1.779	130
3	3	41	34	26	22	10	7	38	35	118	101	870	483	131
33	29	217	176	49	41	54	39	300	232	653	517	3.334	1.959	132
4	3	78	61	7	6	24	15	114	99	227	184	1.141	1.036	133
38	35	304	259	94	85	210	155	820	721	1.466	1.255	1.698	1.471	134
153	145	920	776	204	167	409	308	4.015	2.579	5.701	3.975	10.287	7.436	135
25	25	216	184	63	46	47	27	243	212	594	494	3.267	1.959	136
163	155	674	553	189	148	351	236	3.255	2.199	4.632	3.291	8.022	5.839	137
1	1	35	24	10	8	40	13	80	73	175	119	556	429	138
2	1	10	9	—	—	6	5	17	14	35	29	264	184	139
14	14	102	86	12	11	72	63	291	278	491	452	1.911	1.291	140
4	4	87	82	14	13	47	29	106	86	258	214	1.307	782	141
27	27	206	183	18	14	59	46	1.348	666	1.658	936	2.455	1.676	142
16	14	134	107	25	19	61	45	234	208	470	393	2.267	1.520	143
4	4	27	23	4	4	14	11	57	47	106	89	710	488	144
4	4	71	62	20	20	25	18	52	42	172	146	890	536	145
22	22	272	229	73	70	100	64	318	237	785	622	3.621	3.195	146
6	6	74	64	26	19	26	19	111	85	243	193	666	416	147
—	—	37	35	5	5	24	14	60	53	126	107	658	403	148
10	10	64	55	7	7	33	29	135	121	249	222	1.088	775	149
1	1	14	13	2	2	17	10	17	11	51	37	521	278	150
14	12	204	180	125	94	38	29	85	67	466	382	2.787	1.954	151
—	—	22	17	2	1	18	11	38	31	80	60	1.016	594	152
3	3	24	24	5	5	17	14	27	19	76	65	315	263	153
44	39	289	275	68	56	196	140	437	310	1.034	820	2.468	1.923	154
4	4	65	57	12	8	23	15	48	41	152	125	1.263	671	155
16	15	127	112	46	46	34	19	277	248	500	440	1.069	794	156
76	74	413	342	128	101	320	237	2.392	2.011	3.329	2.765	3.708	3.114	157
4.681	4.452	27.861	23.903	6.531	5.425	17.585	12.405	91.691	64.685	148.349	110.870	345.290	241.610	

TAV. 8 — Famiglie residenti: in totale; col capo famiglia addetto al ramo dell'agricoltura,

N. d'or- dine	COMUNI	TOTALE FAMIGLIE RESIDENTI		FAMIGLIE CON CAPI FAMIGLIA ADDETTI ALL'AGRICOLTURA, CACCIA									
				Indipendenti				Coadiuvanti di indipendenti		Dipendenti			
		conduttori non coltivatori e altri amministratori		conduttori coltivatori e altri lavoratori in proprio				dirigenti e impiegati		altri			
		famiglie	componenti	famiglie	componenti							famiglie	componenti
1	Acerno	749	3.187	6	35	135	653	1	2	4	21	296	1.385
2	Agròpoli	1.655	7.750	8	44	393	2.175	—	—	1	5	143	592
3	Albanella	1.317	5.406	4	15	348	1.642	—	—	2	7	468	1.944
4	Alfano	216	1.080	2	20	119	637	—	—	—	—	26	89
5	Altavilla Silentina	1.385	6.278	14	58	528	2.632	1	6	—	—	358	1.565
6	Amalfi	1.393	6.069	1	1	157	853	—	—	1	12	107	563
7	Angri	4.123	18.695	12	44	923	5.011	4	11	1	5	280	1.234
8	Aquara	863	3.092	11	43	542	2.094	—	—	—	—	82	250
9	Ascea	918	4.267	20	76	212	1.130	—	—	1	6	344	1.666
10	Àtena Lucana	613	2.591	9	18	333	1.552	4	15	—	—	26	98
11	Atrani	288	1.225	—	—	21	109	—	—	1	7	31	156
12	Auletta	834	3.490	16	55	454	2.047	—	—	—	—	66	282
13	Baronissi	1.850	8.268	1	7	260	1.493	—	—	2	13	101	484
14	Battipaglia	3.637	16.858	26	137	188	1.078	2	8	16	62	793	3.951
15	Bellosguardo	476	1.968	18	87	250	1.076	—	—	—	—	85	323
16	Bracigliano	833	3.936	18	65	446	2.308	—	—	—	—	111	481
17	Buccino	1.823	7.052	18	53	1.022	4.358	1	4	1	3	127	455
18	Buonabitàcolo	697	2.845	18	65	308	1.403	—	—	—	—	114	451
19	Caggiano	816	3.509	5	18	578	2.669	1	10	—	—	24	81
20	Calvanico	293	1.267	—	—	48	262	—	—	—	—	73	344
21	Camerota	1.328	5.702	30	131	168	853	3	11	—	—	528	2.498
22	Campagna	2.651	12.521	29	126	1.039	5.526	7	33	—	—	564	2.483
23	Càmpora	272	1.127	3	16	183	812	1	5	—	—	13	52
24	Cannalonga	268	1.247	1	3	75	346	—	—	—	—	134	680
25	Capaccio	1.626	7.671	19	132	322	1.775	1	6	9	36	368	1.811
26	Casalbuono	566	2.117	9	46	136	559	—	—	—	—	134	557
27	Casaletto Spartano	635	2.560	2	15	300	1.389	1	9	1	5	89	364
28	Casal Velino	905	4.020	37	142	429	2.072	—	—	2	7	158	667
29	Caselle in Pittari	435	2.111	1	7	273	1.484	2	9	1	6	60	211
30	Castelcivita	722	3.011	3	16	434	1.937	1	3	1	3	93	388
31	Castellabate	1.337	6.657	32	128	490	2.857	1	4	6	29	318	1.520
32	Castelnuovo Cilento	300	1.465	—	—	141	754	—	—	2	15	26	103
33	Castelnuovo di Conza	365	1.402	3	9	198	901	—	—	—	—	7	25
34	Castel San Giòrgio	1.697	8.040	1	1	456	2.484	1	6	3	12	51	209
35	Castel San Lorenzo	1.072	4.597	9	25	639	3.087	—	—	—	—	107	478
36	Castiglione del Genovesi	249	1.112	10	60	75	379	1	2	—	—	73	328
37	Cava de' Tirreni	8.161	38.827	19	91	1.284	7.965	2	14	6	30	461	2.192
38	Celle di Bulgheria	488	2.105	8	28	124	621	—	—	—	—	151	637
39	Cèntola	887	4.146	17	84	238	1.288	—	—	—	—	271	1.362
40	Ceraso	749	3.431	24	110	250	1.289	—	—	6	35	236	1.084
41	Cetara	551	2.509	18	91	46	231	7	25	—	—	220	1.150
42	Cicerale	573	2.581	5	22	188	993	—	—	—	—	248	1.115
43	Colliano	1.014	4.183	10	35	554	2.630	—	—	—	—	128	468
44	Conca dei Marini	174	758	—	—	29	143	—	—	—	—	23	135
45	Controne	339	1.371	19	65	114	502	—	—	—	—	79	321
46	Contursi	729	3.185	5	13	290	1.435	—	—	3	18	53	208
47	Corbara	434	1.987	1	7	87	496	1	4	—	—	147	668
48	Corleto Monforte	368	1.543	1	2	234	1.010	—	—	—	—	42	183
49	Cùccaro Vètere	189	844	1	6	61	330	—	—	—	—	51	210
50	Èboli	4.446	20.349	22	71	427	2.339	4	13	20	93	906	4.351
51	Felitto	570	2.347	9	31	321	1.460	1	4	—	—	73	275
52	Fisciano	1.753	8.411	26	90	523	3.155	—	—	1	5	176	833
53	Furore	127	610	—	—	50	251	—	—	—	—	15	72
54	Futani	383	1.627	5	29	145	662	1	6	—	—	90	387
55	Giffoni Sei Casali	958	4.460	28	113	298	1.629	1	4	—	—	213	966
56	Giffoni Valle Piana	1.760	8.442	19	96	329	1.996	3	17	7	42	650	3.300

caccia e pesca e ad altri rami di attività economica, per condizione sociale del capo famiglia

E PESCA		FAMIGLIE CON CAPI FAMIGLIA ADDETTI AD ALTRI RAMI DI ATTIVITÀ ECONOMICA												N. d'or- cine
T O T A L E		I n d i p e n d e n t i				C o a d i u v a n t i d i i n d i p e n d e n t i		D i p e n d e n t i				T O T A L E		
		a m m i n i s t r a t o r i e l i b e r i p r o f e s s i o n i s t i		l a v o r a t o r i i n p r o p r i o				d i r i g e n t i e i m p i e g a t i		a l t r i				
famiglie	componenti	famiglie	componenti	famiglie	componenti	famiglie	componenti	famiglie	componenti	famiglie	componenti	famiglie	componenti	
442	2.096	6	25	76	371	3	12	24	97	40	209	155	714	1
545	2.816	26	128	211	1.073	7	25	125	524	460	2.223	829	3.973	2
822	3.008	16	62	122	512	—	—	21	83	138	589	297	1.246	3
147	746	1	7	10	60	—	—	4	21	19	96	34	184	4
901	4.261	9	39	116	511	3	11	26	98	166	726	320	1.385	5
266	1.429	43	194	226	1.146	—	—	103	428	356	1.682	728	3.450	6
1.220	6.305	113	570	447	2.101	14	60	184	765	1.424	6.542	2.182	10.038	7
635	2.387	8	30	62	242	—	—	16	52	42	161	128	485	8
577	2.887	5	22	65	331	—	—	26	90	75	350	171	799	9
402	1.683	14	76	64	288	1	2	19	71	70	285	168	722	10
53	272	7	35	37	178	—	—	35	151	54	306	133	670	11
536	2.384	5	34	68	303	—	—	26	92	82	380	181	809	12
364	1.997	35	157	216	977	1	2	74	308	730	3.366	1.056	4.810	13
1.025	5.236	79	420	415	1.922	6	31	166	743	1.464	6.691	2.130	9.807	14
353	1.486	3	14	33	129	—	—	9	35	20	95	65	273	15
575	2.854	13	68	82	440	—	—	23	96	27	132	145	736	16
1.169	4.873	25	95	208	866	3	17	40	151	87	335	363	1.464	17
440	1.919	5	22	79	359	—	—	15	58	25	105	124	544	18
608	2.778	3	14	87	375	—	—	12	44	25	108	127	541	19
121	606	3	11	27	121	—	—	9	32	33	155	72	319	20
729	3.493	9	46	107	519	3	10	28	95	67	271	214	941	21
1.639	8.168	19	100	299	1.478	8	36	90	394	298	1.330	714	3.338	22
200	885	1	5	7	31	1	3	9	33	12	48	30	120	23
210	1.029	1	1	14	80	1	5	5	24	5	10	26	120	24
719	3.760	13	56	139	691	—	—	53	224	489	2.264	694	3.235	25
279	1.162	5	24	41	194	—	—	14	65	35	159	95	442	26
393	1.782	1	1	35	159	—	—	12	46	52	238	100	444	27
626	2.888	6	24	61	281	—	—	33	124	65	306	165	735	28
337	1.717	—	—	20	94	1	1	7	29	12	58	40	182	29
532	2.347	5	29	39	177	—	—	15	54	26	127	85	387	30
846	4.538	5	21	124	635	4	23	59	207	88	462	280	1.348	31
169	877	2	13	22	107	—	—	10	34	65	316	99	470	32
208	935	4	12	26	106	2	6	9	28	13	69	54	221	33
512	2.712	46	235	138	696	5	28	78	329	628	3.003	895	4.291	34
805	3.590	11	60	91	374	—	—	18	62	21	102	141	598	35
159	769	—	—	22	112	—	—	5	15	11	57	38	184	36
1.772	10.292	200	1.000	1.091	5.387	9	50	609	2.599	2.750	13.037	4.650	22.073	37
283	1.286	5	35	38	184	—	—	18	56	36	189	97	464	38
526	2.734	2	8	84	388	—	—	28	107	61	308	175	811	39
516	2.518	1	6	43	197	—	—	6	20	17	95	67	318	40
291	1.497	3	17	52	254	9	47	16	63	64	306	144	687	41
441	2.130	2	6	35	155	—	—	12	58	16	73	65	292	42
602	3.133	6	42	79	319	—	—	19	48	47	187	151	596	43
52	278	1	10	11	44	—	—	9	27	42	203	63	284	44
212	888	4	16	35	146	—	—	8	35	10	48	57	245	45
351	1.674	5	22	91	409	5	27	25	110	138	625	264	1.193	46
236	1.175	3	21	49	233	—	—	12	42	57	265	121	561	47
277	1.195	1	4	20	83	—	—	12	58	23	122	56	267	48
113	546	4	15	19	89	—	—	4	20	11	46	38	170	49
1.379	6.867	77	383	465	2.249	5	20	235	976	1.397	6.739	2.170	10.367	50
404	1.770	2	8	50	194	—	—	6	26	22	97	80	325	51
726	4.083	26	146	279	1.331	4	19	48	198	328	1.525	685	3.219	52
65	323	1	3	7	51	—	—	2	9	24	141	34	204	53
241	1.084	2	7	31	154	—	—	9	39	33	150	75	350	54
540	2.712	8	59	132	649	—	—	26	99	63	301	229	1.108	55
1.008	5.451	17	80	191	885	—	—	51	215	192	905	451	2.085	56

Segue: TAV. 8 — Famiglie residenti: in totale; col capo famiglia addetto al ramo dell'agricoltura,

N. d'ordine	COMUNI	TOTALE		FAMIGLIE CON CAPI FAMIGLIA ADDETTI ALL'AGRICOLTURA, CACCIA									
		FAMIGLIE RESIDENTI		Indipendenti				Coadiuvanti di indipendenti		Dipendenti			
		N	componenti	conduttori non coltivatori e altri amministratori		conduttori coltivatori e altri lavoratori in proprio		famiglie	componenti	dirigenti e impiegati		altri	
				famiglie	componenti	famiglie	componenti			famiglie	componenti	famiglie	componenti
57	Gioi	459	2.325	13	56	210	1.188	—	—	1	6	96	444
58	Giungano	273	1.278	1	4	146	803	—	—	—	—	64	270
59	Ispani	282	1.139	8	27	46	227	—	—	—	—	70	316
60	Laureana Cilento	444	2.073	21	92	229	1.199	1	2	—	—	47	180
61	Laurino	698	3.134	7	21	438	2.100	2	9	—	—	56	264
62	Laurito	418	1.688	7	33	74	358	—	—	1	6	130	560
63	Laviano	587	2.406	7	40	277	1.186	—	—	2	7	83	408
64	Lustra	346	1.613	18	73	179	940	—	—	—	—	50	212
65	Magliano Vètere	326	1.547	5	28	225	1.169	—	—	—	—	13	33
66	Maiori	1.150	5.143	14	61	97	514	—	—	—	—	257	1.351
67	Mercato San Severino	3.347	15.299	24	125	837	4.305	3	12	4	20	352	1.658
68	Minori	695	3.011	6	17	53	287	—	—	—	—	112	540
69	Mòio della Civitella	473	2.382	13	55	277	1.427	—	—	—	—	55	269
70	Montano Antilia	697	3.014	3	5	273	1.321	1	2	—	—	170	741
71	Montecòrice	580	2.834	9	25	265	1.422	1	4	—	—	123	635
72	Montecorvino Pugliano	806	3.545	12	44	285	1.484	—	—	—	—	210	893
73	Montecorvino Rovella	2.419	10.816	26	97	508	2.731	3	16	2	19	596	2.632
74	Monteforte Cilento	232	1.073	5	17	129	672	—	—	2	12	46	194
75	Monte San Giacomo	610	2.444	2	5	201	886	—	—	—	—	238	1.011
76	Montesano sulla Marcellana	1.881	7.449	17	56	993	4.328	1	4	1	3	205	843
77	Morigerati	275	1.190	—	—	95	474	—	—	—	—	67	321
78	Nocera Inferiore	7.887	34.774	13	38	1.257	6.711	7	30	—	—	329	1.395
79	Nocera Superiore	2.604	12.475	7	30	641	3.618	1	2	1	3	166	754
80	Novi Vèlia	304	1.460	2	14	66	363	—	—	2	8	133	676
81	Ogliastro Cilento	675	3.068	2	15	236	1.244	—	—	1	4	193	838
82	Olèvano sul Tusciano	1.157	4.858	8	30	167	800	—	—	—	—	387	1.691
83	Oliveto Citra	1.056	4.175	10	30	636	2.769	1	4	—	—	79	276
84	Omignano	303	1.451	14	55	95	556	—	—	2	8	103	458
85	Òrria	421	2.175	1	3	157	908	1	3	—	—	155	806
86	Ottati	391	1.667	3	21	198	927	—	—	2	5	54	208
87	Padula	1.493	6.663	28	103	524	2.704	1	2	2	12	244	1.042
88	Pagani	5.213	23.807	5	26	688	3.940	13	52	1	5	396	1.841
89	Palomonte	802	3.645	5	22	632	2.957	—	—	—	—	30	88
90	Pellezzano	1.297	5.832	4	12	186	1.070	1	2	1	5	66	310
91	Perdifumo	602	2.766	12	63	339	1.666	2	7	4	21	79	354
92	Perito	396	2.142	8	42	264	1.570	—	—	—	—	29	121
93	Pertosa	255	1.113	4	11	110	509	—	—	—	—	35	139
94	Petina	400	1.864	11	39	197	996	—	—	1	9	89	424
95	Piaggine	784	3.014	11	34	358	1.452	—	—	—	—	139	573
96	Pisciotta	938	4.006	25	87	197	925	1	7	—	—	198	940
97	Polla	1.271	5.245	18	65	460	2.030	—	—	1	4	117	517
98	Pòllica	755	3.130	49	165	330	1.568	2	11	2	7	119	531
99	Pontecagnano Faiano	2.832	13.138	13	73	333	1.979	24	102	7	46	817	4.018
100	Positano	572	2.432	2	8	117	599	—	—	—	—	38	181
101	Postiglione	712	3.038	13	51	346	1.683	1	3	—	—	178	722
102	Praiano	353	1.589	3	4	117	612	—	—	—	—	40	214
103	Prignano Cilento	355	1.514	9	37	201	957	—	—	—	—	37	128
104	Ravello	521	2.436	5	16	119	644	—	—	2	6	98	494
105	Ricigliano	330	1.383	3	9	196	888	1	1	—	—	25	93
106	Roccadàspide	2.063	8.861	23	78	886	4.233	2	13	—	—	445	1.848
107	Roccagloriosa	570	2.334	7	22	123	639	—	—	—	—	174	742
108	Roccapiemonte	1.262	5.671	2	5	271	1.518	2	12	1	2	48	201
109	Rofrano	647	3.265	2	4	205	1.183	—	—	—	—	186	962
110	Romagnano al Monte	193	751	9	23	109	477	—	—	—	—	23	85
111	Roscigno	401	1.677	5	15	317	1.385	—	—	—	—	17	57
112	Rutino	390	1.675	13	61	148	695	—	—	—	—	61	271

caccia e pesca e ad altri rami di attività economica, per condizione sociale del capo famiglia

E PESCA		FAMIGLIE CON CAPI FAMIGLIA ADDETTI AD ALTRI RAMI DI ATTIVITÀ ECONOMICA												N. d'or- dine
T O T A L E		I n d i p e n d e n t i				C o a d i u v a n t i d i i n d i p e n d e n t i		D i p e n d e n t i				T O T A L E		
		a m m i n i s t r a t o r i e l i b e r i p r o f e s s i o n i s t i		l a v o r a t o r i i n p r o p r i o				d i r i g e n t i e i m p l e g a t i		a l t r i				
famiglie	componenti	famiglie	componenti	famiglie	componenti	famiglie	componenti	famiglie	componenti	famiglie	componenti	famiglie	componenti	
320	1.694	4	17	27	160	1	2	8	28	17	87	57	294	57
211	1.077	—	—	17	84	—	—	8	25	7	26	32	135	58
124	570	2	6	46	193	—	—	15	47	26	125	89	371	59
298	1.473	1	4	50	251	1	4	9	33	21	105	82	397	60
503	2.394	6	33	51	225	—	—	25	91	30	145	112	494	61
212	957	2	9	31	169	—	—	14	45	34	165	81	388	62
369	1.641	1	8	41	173	1	5	19	53	66	285	128	524	63
247	1.225	2	14	18	100	—	—	7	41	15	56	42	211	64
243	1.230	1	2	19	91	—	—	9	33	10	43	39	169	65
368	1.926	37	172	188	882	1	6	36	143	226	1.120	488	2.323	66
1.220	6.120	108	606	566	2.719	5	27	167	735	609	3.193	1.515	7.280	67
171	844	20	81	115	609	4	16	18	90	169	795	326	1.591	68
345	1.751	4	25	18	113	—	—	7	27	24	105	53	270	69
447	2.069	1	5	42	208	—	—	13	00	16	85	72	358	70
398	2.086	—	—	60	305	2	10	14	63	19	87	95	465	71
507	2.421	4	17	47	188	—	—	21	65	115	520	187	799	72
1.135	5.495	22	79	257	1.272	1	5	72	308	525	2.373	877	4.037	73
182	895	—	—	11	43	—	—	9	33	12	40	32	116	74
441	1.902	2	7	39	157	—	—	7	34	19	73	67	271	75
1.217	5.234	12	50	167	698	—	—	38	158	60	276	277	1.182	76
162	795	—	—	8	39	—	—	7	37	13	52	28	128	77
1.606	8.174	295	1.509	1.057	4.846	11	46	569	2.445	2.790	12.569	4.722	21.415	78
816	4.407	97	537	338	1.639	5	21	101	476	786	3.781	1.327	6.454	79
203	1.061	—	—	10	46	—	—	6	29	9	52	25	127	80
432	2.101	10	53	48	244	1	5	24	91	26	136	109	529	81
562	2.521	12	69	84	363	—	—	30	146	264	1.200	390	1.778	82
726	3.079	6	32	106	464	—	—	18	68	36	160	166	724	83
214	1.077	—	—	25	125	—	—	6	32	14	72	45	229	84
314	1.720	3	12	18	88	—	—	13	54	5	19	39	173	85
257	1.161	2	9	32	145	—	—	13	42	29	148	76	344	86
799	3.863	35	168	210	908	1	3	31	147	111	534	388	1.760	87
1.103	5.864	180	948	980	4.818	14	62	229	980	1.680	7.721	3.089	14.529	88
667	3.067	1	5	36	204	—	—	9	39	14	61	60	309	89
258	1.399	15	87	98	459	1	4	62	258	552	2.631	728	3.439	90
436	2.111	2	13	58	273	—	—	13	58	16	80	80	424	91
301	1.733	2	19	15	78	—	—	9	52	11	52	37	201	92
149	659	1	5	25	116	—	—	10	37	44	229	80	387	93
298	1.468	2	13	32	132	—	—	12	34	23	104	69	283	94
508	2.059	8	36	83	326	—	—	19	70	44	217	154	649	95
421	1.959	17	73	81	376	—	—	44	154	153	764	295	1.367	96
596	2.616	31	152	187	844	—	—	38	147	189	638	395	1.781	97
502	2.282	10	38	56	251	—	—	30	111	38	157	134	557	98
1.194	6.218	103	516	312	1.457	4	16	120	452	748	3.222	1.287	5.663	99
157	788	22	60	99	544	3	14	27	96	122	571	273	1.285	100
538	2.459	7	22	40	176	1	4	18	54	38	156	104	412	101
160	830	1	2	39	188	2	10	15	60	45	241	102	501	102
247	1.122	4	18	32	143	—	—	12	33	10	40	58	234	103
224	1.160	10	44	55	304	1	4	24	84	91	470	181	906	104
225	991	1	5	38	157	—	—	5	13	13	76	57	251	105
1.356	6.172	18	82	193	857	1	5	57	229	116	536	385	1.709	106
304	1.403	—	—	26	116	1	5	11	33	46	228	84	382	107
324	1.738	46	216	135	653	2	9	53	214	415	1.972	651	3.064	108
393	2.149	4	19	24	99	—	—	7	37	75	392	110	547	109
141	585	—	—	10	34	—	—	8	25	17	71	35	130	110
339	1.457	2	23	14	63	—	—	11	27	9	50	37	163	111
222	1.027	4	20	38	168	—	—	12	47	33	168	87	403	112

Segue: Tav. 8 — Famiglie residenti: in totale; col capo famiglia addetto al ramo dell'agricoltura,

N. d'ordine	COMUNI	TOTALE FAMIGLIE RESIDENTI		FAMIGLIE CON CAPI FAMIGLIA ADDETTI ALL'AGRICOLTURA, CACCIA									
				Indipendenti				Coadiuvanti di indipendenti		Dipendenti			
		conduttori non coltivatori e altri amministratori		conduttori coltivatori e altri lavoratori in proprio						dirigenti e impiegati		altri	
		famiglie	componenti	famiglie	componenti					famiglie	componenti	famiglie	componenti
113	Sacco	439	1.792	3	17	222	938	—	—	—	—	43	168
114	Sala Consilina	2.440	10.660	14	48	864	4.199	—	—	2	11	330	1.409
115	Salento	346	1.667	7	37	93	512	—	—	—	—	134	629
116	Salerno	19.869	88.845	87	410	947	5.762	15	79	19	87	545	2.762
117	Salvitelle	343	1.303	19	61	192	828	1	2	—	—	29	100
118	San Cipriano Picentino	896	4.157	15	73	222	1.323	—	—	—	—	239	1.074
119	San Giovanni a Piro	808	3.555	53	189	329	1.005	—	—	—	—	192	758
120	San Gregorio Magno	1.374	5.181	10	49	866	3.494	1	3	—	—	139	462
121	San Mango Piemonte	290	1.419	11	38	81	500	—	—	—	—	53	256
122	San Marzano sul Sarno	1.576	7.062	4	9	746	3.735	—	—	—	—	238	950
123	San Mauro Cilento	281	1.307	16	69	170	869	—	—	—	—	25	99
124	San Mauro la Bruca	265	1.188	1	2	66	336	—	—	—	—	73	326
125	San Pietro al Tanagro	419	1.733	3	10	248	1.079	—	—	—	—	53	210
126	San Rufo	623	2.575	8	29	361	1.680	—	—	1	4	95	316
127	Santa Marina	578	2.426	10	47	327	1.462	1	4	—	—	66	263
128	Sant'Angelo a Fasanella	423	1.673	5	25	167	746	—	—	—	—	89	345
129	Sant'Arsenio	891	3.434	13	32	471	1.902	—	—	—	—	56	247
130	Sant'Egidio del Monte Albino	1.287	5.904	26	93	329	1.745	2	6	2	11	220	1.029
131	Santomenna	347	1.355	1	5	215	972	—	—	—	—	19	66
132	San Valentino Torio	1.459	6.557	15	43	722	3.600	—	—	—	—	230	880
133	Sanza	714	3.285	8	34	235	1.227	—	—	3	10	204	947
134	Sapri	1.342	5.784	8	34	39	209	—	—	1	6	85	437
135	Sarno	6.029	26.408	42	137	1.637	8.078	—	—	—	—	529	2.220
136	Sassano	1.417	5.834	6	23	697	3.230	—	—	—	—	190	771
137	Scafati	4.596	20.488	31	90	1.244	6.321	5	22	5	25	311	1.346
138	Scala	309	1.545	2	10	99	531	—	—	—	—	84	447
139	Şerramezzana	144	672	3	17	74	418	—	—	—	—	21	70
140	Serre	1.023	4.368	8	43	297	1.449	—	—	—	—	272	1.096
141	Sessa Cilento	548	2.558	38	148	229	1.240	—	—	—	—	88	375
142	Siano	1.431	6.031	6	14	268	1.169	—	—	—	—	261	1.217
143	Sicignano degli Alburni	1.075	4.793	22	71	432	2.094	1	2	1	4	255	1.137
144	Ştella Cilento	350	1.588	15	62	162	786	2	11	1	5	55	223
145	Stio	422	1.851	2	18	201	965	—	—	—	—	33	115
146	Teggiano	2.296	9.191	6	20	1.477	6.299	1	2	1	7	87	334
147	Torchiera	354	1.525	9	45	100	517	—	—	3	13	45	167
148	Torraca	351	1.353	—	—	80	340	—	—	—	—	121	536
149	Torre Orsàia	593	2.799	8	33	128	685	—	—	2	6	192	883
150	Tortorella	243	959	7	21	100	443	—	—	—	—	68	265
151	Tramonti	1.210	6.216	4	19	489	2.953	—	—	—	—	282	1.340
152	Trentinara	488	1.813	5	18	205	914	—	—	1	7	115	488
153	Valle dell'Angelo	199	797	10	34	87	348	—	—	—	—	38	161
154	Vallo della Lucania	1.479	6.540	22	85	379	1.861	1	6	3	18	260	1.174
155	Valva	535	2.209	5	27	239	1.164	—	—	2	9	113	426
156	Vibonati	660	2.934	3	17	43	202	2	10	1	5	165	791
157	Vietri sul Mare	2.622	11.949	3	14	127	747	—	—	1	2	48	212
	Provincia	186.427	829.689	1.794	7.194	52.063	280.104	157	678	190	925	25.768	115.990

caccia e pesca e ad altri rami di attività economica, per condizione sociale del capo famiglia

E PESCA		FAMIGLIE CON CAPI FAMIGLIA ADDETTI AD ALTRI RAMI DI ATTIVITÀ ECONOMICA												N. d'or- dine
T O T A L E		Indipendenti				Coadiuvanti di indipendenti		Dipendenti				T O T A L E		
		amministratori e liberi professionisti		lavoratori in proprio				dirigenti e impiegati		altri				
famiglie	componenti	famiglie	componenti	famiglie	componenti	famiglie	componenti	famiglie	componenti	famiglie	componenti	famiglie	componenti	
268	1.123	1	7	62	269	—	—	8	38	30	163	101	477	113
1.210	5.667	49	257	346	1.520	3	13	125	527	318	1.413	841	3.730	114
234	1.178	2	12	24	114	1	10	11	49	16	82	54	267	115
1.613	9.100	691	3.342	2.312	10.779	91	435	3.367	14.385	6.728	32.060	13.189	61.001	116
241	991	1	5	29	126	1	5	7	19	8	30	46	185	117
476	2.470	7	33	104	531	2	6	34	142	103	440	250	1.152	118
574	2.552	5	35	75	345	—	—	17	70	55	240	152	690	119
1.016	4.008	8	32	118	510	—	—	23	74	38	143	187	759	120
145	794	8	45	34	148	1	7	8	27	52	233	103	460	121
988	4.694	34	157	211	951	—	—	27	120	139	606	411	1.834	122
211	1.037	4	17	18	86	—	—	9	35	7	37	38	175	123
140	664	1	2	10	48	—	—	11	55	47	216	69	321	124
304	1.299	4	19	36	145	—	—	9	43	12	34	61	241	125
465	2.029	4	22	42	173	—	—	10	46	16	71	72	312	126
404	1.776	1	4	35	170	—	—	15	52	46	214	97	440	127
261	1.116	8	36	31	141	2	6	13	44	18	71	72	298	128
540	2.181	8	41	108	443	1	3	20	98	55	240	192	825	129
579	2.884	32	203	129	598	1	6	30	118	314	1.443	506	2.368	130
235	1.043	3	14	26	112	—	—	3	11	13	51	45	188	131
967	4.523	25	117	150	722	1	2	37	157	131	595	344	1.593	132
450	2.218	4	17	60	275	—	—	10	43	42	180	116	515	133
133	686	30	146	242	1.145	12	48	126	501	440	2.016	850	3.856	134
2.208	10.435	123	635	702	3.392	9	42	252	1.041	1.693	7.737	2.779	12.847	135
893	4.024	23	119	152	667	2	8	20	53	68	272	265	1.119	136
1.596	7.804	128	684	497	2.308	8	32	188	834	1.455	6.571	2.276	10.429	137
185	988	1	7	22	119	—	—	7	30	32	178	62	334	138
98	505	1	2	9	45	—	—	3	13	11	49	24	109	139
577	2.588	11	51	74	304	1	5	54	220	190	912	330	1.492	140
355	1.763	4	22	60	282	—	—	18	78	32	160	114	542	141
535	2.400	24	114	148	697	—	—	31	136	436	1.975	639	2.922	142
711	3.308	10	55	82	389	—	—	31	103	94	455	217	1.002	143
235	1.087	2	10	18	101	—	—	5	17	21	113	46	241	144
236	1.098	3	14	53	257	3	21	12	49	20	110	91	451	145
1.572	6.662	16	66	202	907	1	2	43	165	96	388	358	1.528	146
157	742	6	27	58	300	2	9	17	66	39	182	122	584	147
201	876	—	—	28	139	—	—	14	62	19	90	61	291	148
330	1.607	4	22	39	191	1	7	21	102	55	295	120	617	149
175	729	1	3	12	67	—	—	6	20	10	49	29	139	150
775	4.312	9	58	159	817	—	—	20	58	30	156	218	1.089	151
326	1.427	—	—	16	80	—	—	7	31	20	82	43	193	152
135	543	3	12	20	104	—	—	12	41	9	37	44	194	153
665	3.144	28	127	212	981	2	13	99	439	139	679	480	2.239	154
359	1.626	2	7	47	203	—	—	14	46	18	88	81	344	155
214	1.025	11	51	66	327	4	16	12	55	87	461	180	910	156
179	975	59	257	303	1.478	4	22	187	821	1.201	5.947	1.754	8.525	157
79.972	384.891	3.497	17.384	20.277	95.329	312	1.436	9.739	40.664	37.619	175.571	71.444	330.384	

TAV. 9 — Abitazioni, altri alloggi e relativi abitanti. Abitazioni e relative stanze, per titolo di godimento

N. d'or- dine	COMUNI	ABITAZIONI OCCUPATE									ABITAZIONI NON OCCUPATE						ALTRI ALLOGGI OCCUPATI (a)		
		TOTALE				Proprietà e usufrutto			Affitto			TOTALE		Proprietà e usufrutto		Affitto		N	abitanti
		N	stanze		abitanti	N	stanze	abitanti	N	stanze	abitanti	N	stanze	N	stanze	N	stanze		
			N	adibite esclu- sivam. altro uso															
1	Acerno	608	2.374	30	3.176	395	1.569	1.057	205	587	947	46	189	37	161	6	20	4	11
2	Agròpoli	1.539	4.132	60	7.439	554	1.850	2.904	749	1.774	3.406	86	258	64	209	10	22	83	311
3	Albanella	1.310	3.185	107	5.397	930	2.573	4.018	242	363	905	90	185	81	171	6	7	4	7
4	Alfano	215	551	4	1.076	173	482	902	27	49	118	6	16	6	16	—	—	1	4
5	Altavilla Silentina	1.367	3.888	26	6.258	918	2.836	4.376	324	767	1.386	155	330	153	326	2	4	5	20
6	Amalfi	1.330	3.872	45	6.034	360	1.308	1.575	878	2.294	4.000	123	388	93	309	26	67	10	35
7	Angri	3.971	7.825	529	18.549	1.227	3.299	6.077	2.530	4.118	11.594	162	278	101	175	55	91	33	136
8	Aquara	838	2.108	11	3.090	564	1.566	2.149	191	361	631	23	81	10	49	7	13	1	2
9	Ascea	898	2.155	47	4.240	551	1.471	2.750	184	360	828	63	155	46	128	7	11	8	27
10	Àtena Lucana	624	2.420	405	2.580	405	1.725	1.733	144	420	516	36	134	31	120	4	10	6	11
11	Atrani	283	895	20	1.222	62	279	246	208	565	938	70	200	48	152	22	48	1	3
12	Auletta	817	1.938	1	3.472	442	1.161	1.845	229	446	806	30	81	23	67	4	7	5	18
13	Baronissi	1.801	5.643	127	8.241	575	2.309	2.697	1.029	2.728	4.686	66	389	53	360	11	25	7	27
14	Battipaglia	2.900	5.932	61	14.842	696	1.859	3.742	1.806	3.270	9.130	131	360	98	286	26	56	418	1.762
15	Bellosguardo	464	1.309	25	1.968	391	1.130	1.714	53	104	174	22	71	21	69	1	2	—	—
16	Bracigliano	825	2.540	32	3.925	581	1.974	2.847	165	372	731	37	144	26	118	7	15	3	10
17	Buccino	1.793	4.782	126	6.945	1.033	3.034	4.054	526	1.152	1.901	333	909	265	672	52	95	28	107
18	Buonabitacolo	660	2.236	59	2.791	473	1.735	2.076	125	322	472	36	87	36	87	—	—	16	54
19	Caggiano	813	2.057	19	3.507	549	1.471	2.438	142	300	577	71	231	60	199	3	4	1	2
20	Calvanico	275	1.361	7	1.267	174	970	826	89	345	411	45	223	38	201	6	16	—	—
21	Camerota	1.279	3.669	55	5.602	792	2.654	3.596	332	652	1.378	57	273	46	227	5	13	28	100
22	Campagna	2.513	7.723	46	12.305	1.469	5.055	7.759	662	1.680	2.982	312	887	253	743	32	69	101	216
23	Càmpora	271	794	5	1.120	208	644	917	35	82	110	3	10	3	10	—	—	1	7
24	Cannalunga	247	603	2	1.245	185	485	993	27	51	127	18	53	16	46	1	5	1	1
25	Capaccio	1.528	4.229	35	7.443	600	2.049	3.098	573	1.317	2.571	48	175	27	125	3	6	51	228
26	Casalbuono	564	1.769	13	2.117	367	1.210	1.354	139	395	532	44	171	42	167	1	2	—	—
27	Casaleto Spartano	623	1.435	3	2.560	534	1.213	2.244	33	88	127	214	422	194	386	10	18	—	—
28	Casal Velino	882	2.869	65	4.018	525	1.989	2.486	181	454	753	60	150	56	144	1	1	1	2
29	Caselle in Pittari	362	894	11	1.848	293	758	1.574	37	63	155	30	77	30	77	—	—	65	263
30	Castelcivita	707	1.870	5	3.011	564	1.573	2.522	57	120	186	73	159	67	145	4	8	—	—
31	Castellabate	1.326	4.302	144	6.647	660	2.558	3.487	420	996	1.858	67	379	54	314	3	13	5	10
32	Castelnuovo Cilento	295	943	3	1.460	142	495	721	76	184	323	44	133	37	113	1	4	2	5
33	Castelnuovo di Conza	351	961	19	1.328	132	407	460	163	408	608	62	225	46	176	8	18	13	74
34	Castel San Giòrgio	1.674	4.781	107	8.031	882	2.976	4.296	670	1.478	3.242	58	204	48	183	8	17	4	9
35	Castel San Lorenzo	992	2.408	6	4.352	716	1.875	3.233	214	398	887	33	67	25	55	6	7	68	245
36	Castiglione del Genovesi	246	871	13	1.112	161	642	746	58	152	236	35	129	34	118	—	—	—	—
37	Cava de' Tirreni	7.460	19.970	408	38.211	2.012	6.842	11.037	5.118	12.270	25.756	302	1.152	252	1.040	45	99	179	616
38	Celle di Bulgheria	482	1.255	10	2.105	290	891	1.379	125	245	460	20	49	16	42	3	4	—	—
39	Cèntola	867	2.068	21	4.095	592	1.600	2.873	263	433	1.165	60	155	55	143	4	10	12	51
40	Ceraso	749	1.992	5	3.431	523	1.543	2.472	144	280	609	16	38	13	30	2	6	—	—
41	Cetara	536	1.083	2	2.494	157	387	740	295	521	1.357	30	67	22	54	6	11	6	15
42	Cicerale	560	1.463	21	2.531	428	1.184	1.995	109	224	444	64	144	56	123	7	18	13	50
43	Colliano	1.004	2.281	5	4.144	676	1.659	2.884	189	381	727	75	139	71	133	2	3	10	39
44	Conca dei Marini	174	627	8	758	85	348	377	62	194	294	42	131	33	110	6	14	—	—
45	Controne	328	1.046	7	1.371	233	810	1.008	83	199	311	13	47	12	44	1	3	—	—
46	Contursi	714	2.028	11	3.183	369	1.150	1.762	254	651	1.057	118	289	103	258	11	24	2	2
47	Corbara	434	1.203	23	1.987	187	633	869	174	411	772	19	50	18	48	—	—	—	—
48	Corleto Monforte	347	1.147	33	1.481	288	982	1.236	39	112	166	27	82	19	61	4	10	17	62
49	Cùccaro Vètere	182	545	9	843	125	395	621	15	42	53	19	53	14	38	—	—	1	1
50	Èboli	3.228	7.757	65	17.220	890	2.600	4.934	1.874	4.062	9.916	107	380	72	299	22	50	739	3.105
51	Felitto	556	1.179	40	2.326	367	872	1.633	104	174	391	22	40	17	34	4	5	1	7
52	Fisciano	1.713	5.618	352	8.408	655	2.636	3.096	724	1.867	3.325	125	542	96	455	24	64	1	3
53	Furore	126	545	—	610	95	435	460	15	50	76	61	224	52	198	3	10	—	—
54	Futani	377	1.063	14	1.614	308	904	1.361	26	66	116	23	58	19	50	1	1	2	13
55	Giffoni Sei Casali	930	3.319	37	4.435	490	2.167	2.334	302	770	1.409	74	321	68	304	5	12	7	25
56	Giffoni Valle Piana	1.639	4.504	63	8.115	744	2.499	3.665	688	1.483	3.361	105	410	91	381	12	27	67	327

(a) Grotte, baracche, cantine, magazzini, negozi, uffici, locali di scuole e caserme, archi di mura e di ponti, carrozzoni ambulanti, ecc.

Segue: TAV. 9 — Abitazioni, altri alloggi e relativi abitanti. Abitazioni e relative stanze, per titolo di godimento

N. d'or- dine	COMUNI	ABITAZIONI OCCUPATE									ABITAZIONI NON OCCUPATE						ALTRI ALLOGGI OCCUPATI			
		TOTALE				Proprietà e usufrutto			Affitto		TOTALE		Proprietà e usufrutto		Affitto		(a)			
		stanze		abitanti	N	stanze	abitanti	N	stanze	abitanti	N	stanze	N	stanze	N	stanze	N	stanze	N	abitanti
		N	adibite esclusivam. altro uso																	
57	Gioi	450	1.980	4	2.322	349	1.726	1.927	76	181	309	14	44	14	44	—	—	2	3	
58	Giungano	269	852	9	1.263	194	657	966	45	98	180	17	65	14	52	3	13	3	15	
59	Ispani	277	893	1	1.130	117	489	452	105	258	450	52	100	48	150	3	8	4	9	
60	Laureana Cilento	432	1.493	3	2.069	287	1.080	1.442	55	142	232	35	113	30	100	—	—	2	4	
61	Laurino	674	2.051	61	3.123	504	1.648	2.442	59	151	222	102	224	92	210	7	9	4	11	
62	Laurito	415	1.221	11	1.688	292	924	1.223	102	237	386	25	77	24	76	1	1	—	—	
63	Laviano	582	1.925	2	2.405	311	795	1.339	222	441	917	25	67	17	42	1	2	—	—	
64	Lustra	343	1.186	96	1.608	203	827	956	48	126	194	24	80	24	80	—	—	2	5	
65	Magliano Vètere	323	933	10	1.547	265	806	1.307	37	77	149	23	53	20	48	3	5	—	—	
66	Maiori	1.115	2.711	26	5.035	280	926	1.246	728	1.563	3.301	123	327	88	270	29	47	23	107	
67	Mercato San Severino	3.191	9.289	637	14.878	1.431	4.994	6.637	1.570	3.772	7.437	69	266	57	231	8	22	106	426	
68	Minori	684	1.714	15	3.007	149	559	634	451	938	1.994	67	170	52	144	12	21	3	4	
69	Mòio della Civitella	460	1.535	5	2.370	382	1.353	2.020	45	99	189	35	90	32	92	2	4	5	12	
70	Montano Antilia	653	1.978	13	2.983	468	1.511	2.212	81	199	360	55	146	52	142	1	2	10	31	
71	Montecòrice	561	1.809	15	2.763	411	1.417	2.071	51	122	212	41	128	36	114	1	4	18	71	
72	Montecorvino Pugliano	771	1.987	17	3.519	340	1.048	1.566	378	830	1.772	74	163	50	110	22	48	7	26	
73	Montecorvino Rovella	2.269	6.064	17	10.384	833	2.815	4.005	1.263	2.847	5.623	86	185	49	121	33	58	108	432	
74	Monteforte Cilento	226	743	4	1.048	173	612	840	23	54	92	9	26	9	26	—	—	6	25	
75	Monte San Giacomo	604	1.746	5	2.421	480	1.458	1.989	36	88	113	47	126	40	98	3	15	5	23	
76	Montesano sulla Marcellana	1.868	4.793	40	7.420	1.188	3.217	4.768	326	840	1.281	40	105	43	89	1	1	6	29	
77	Morigerati	273	788	—	1.185	217	644	955	43	115	176	34	74	31	68	2	5	1	5	
78	Nocera Inferiore	7.292	13.886	151	34.135	2.000	4.664	9.619	4.853	8.410	22.658	38	136	29	120	9	16	159	638	
79	Nocera Superiore	2.494	5.793	40	12.288	798	2.434	4.087	1.550	3.038	7.550	108	228	68	155	39	69	43	187	
80	Novi Vèlia	302	816	1	1.460	225	637	1.143	34	72	145	15	37	13	30	2	7	—	—	
81	Ogliastro Cilento	620	2.491	173	3.050	440	1.956	2.241	109	295	446	48	162	38	137	4	9	3	18	
82	Olèvano sul Tusciano	1.121	3.052	17	4.807	583	1.796	2.576	435	997	1.832	31	105	22	88	6	12	10	51	
83	Oliveto Citra	1.056	2.664	8	4.175	819	2.139	3.295	103	248	388	361	667	342	630	11	25	—	—	
84	Omignano	298	899	4	1.450	182	630	912	70	164	294	48	132	35	96	11	28	1	1	
85	Òrria	419	1.494	14	2.163	315	1.290	1.708	55	102	226	9	20	5	21	3	3	2	12	
86	Ottati	378	1.230	23	1.654	283	999	1.296	47	108	182	18	77	7	53	9	18	9	13	
87	Padula	1.455	5.675	65	6.024	820	3.626	3.906	421	1.334	1.797	110	425	96	375	9	28	7	39	
88	Pagani	4.578	8.050	83	21.878	1.206	2.821	6.008	3.082	4.686	14.557	102	192	48	108	49	76	440	1.929	
89	Palomonte	782	2.051	5	3.559	640	1.772	3.041	35	105	119	1	3	1	3	—	—	20	86	
90	Pellezzano	1.273	4.188	75	5.817	356	1.476	1.495	806	2.315	3.790	88	403	71	360	17	43	5	15	
91	Perdifumo	591	2.200	298	2.763	351	1.488	1.718	141	349	564	52	180	49	162	—	—	2	3	
92	Perito	390	1.363	11	2.136	254	1.096	1.541	75	140	314	19	43	17	38	1	1	1	6	
93	Pertosa	246	942	34	1.113	132	591	619	60	192	251	25	73	25	73	—	—	—	—	
94	Petina	383	1.186	34	1.812	243	840	1.186	81	197	329	31	86	21	65	3	6	11	52	
95	Piaggine	757	2.442	6	2.971	553	1.891	2.260	84	228	316	77	230	63	200	2	4	8	43	
96	Pisciotta	922	2.599	37	3.989	619	1.915	2.693	268	600	1.169	93	290	86	276	7	14	6	17	
97	Polla	1.256	4.779	87	5.204	776	3.247	3.202	356	1.097	1.463	51	211	45	181	6	30	14	41	
98	Pòllica	750	2.601	28	3.125	475	1.831	1.958	131	360	489	55	220	49	200	3	8	1	5	
99	Pontecagnano Faiano	2.208	4.542	60	11.188	306	990	1.604	1.612	2.970	8.086	57	181	24	110	20	60	563	1.950	
100	Positano	552	1.812	61	2.426	220	844	861	264	757	1.284	168	669	122	549	43	114	6	6	
101	Postiglione	701	1.607	35	3.033	476	1.275	2.146	128	263	472	139	268	132	255	6	9	5	5	
102	Praiano	349	1.071	22	1.587	177	607	789	119	317	581	47	135	34	103	8	18	1	2	
103	Prignano Cilento	342	1.603	448	1.514	262	1.307	1.184	47	159	195	32	113	28	102	3	9	—	—	
104	Ravello	518	1.461	7	2.433	207	656	886	263	675	1.304	109	431	87	370	17	51	2	3	
105	Ricigliano	330	864	2	1.383	261	716	1.145	33	62	109	59	126	51	113	3	4	—	—	
106	Roccadàspide	2.029	4.759	24	8.860	1.526	3.677	6.854	324	728	1.299	138	283	134	279	3	7	1	1	
107	Roccagloriosa	556	1.452	10	2.334	375	1.062	1.634	83	185	286	67	172	60	151	2	7	—	—	
108	Roccapiemonte	1.234	3.551	27	5.666	536	1.908	2.520	604	1.384	2.744	43	167	36	152	6	13	2	4	
109	Rofrano	637	1.554	9	3.257	476	1.237	2.582	87	172	359	35	68	27	55	5	7	3	8	
110	Romagnano al Monte	190	390	—	746	132	282	523	26	60	104	29	77	28	76	1	1	2	5	
111	Roseigno	398	1.778	645	1.677	332	1.622	1.405	50	114	206	6	39	6	39	—	—	—	—	
112	Rutino	360	1.215	26	1.626	176	733	818	96	228	384	32	74	28	65	1	2	14	49	

(a) Grotte, baracche, cantine, magazzini, negozi, uffici, locali di scuole e caserme, archi di mura e di ponti, carrozzoni ambulanti, ecc.

Segue: TAV. 9 — Abitazioni, altri alloggi e relativi abitanti. Abitazioni e relative stanze, per titolo di godimento

N. d'or- dine	COMUNI	ABITAZIONI OCCUPATE									ABITAZIONI NON OCCUPATE						ALTRI ALLOGGI OCCUPATI (a)		
		TOTALE				Proprietà e usufrutto			Affitto			TOTALE		Proprietà e usufrutto		Affitto		N	abi- tanti
		N	stanze		abi- tanti	N	stanze	abi- tanti	N	stanze	abi- tanti	N	stanze	N	stanze	N	stanze		
			N	adibite esclu- sivam. altro uso															
113	Sacco	436	1.262	20	1.785	316	970	1.338	60	127	212	78	166	72	153	2	4	3	7
114	Sala Consilina	2.387	8.203	—	10.569	1.395	5.277	6.437	734	2.177	3.109	169	526	143	457	17	47	29	88
115	Salento	254	1.179	102	1.634	149	833	988	80	228	484	9	39	8	37	—	—	13	33
116	Salerno	16.197	46.477	737	85.316	3.275	12.269	17.171	12.046	31.839	64.010	304	1.024	209	766	83	228	898	3.435
117	Salvitelle	339	829	16	1.297	200	516	765	72	171	268	30	104	28	98	—	—	3	6
118	San Cipriano Picentino	884	2.477	37	4.156	293	1.094	1.346	407	838	1.747	65	278	62	274	3	4	1	1
119	San Giovanni a Piro	806	2.394	6	3.553	443	1.536	1.973	245	567	1.032	66	199	63	193	1	3	1	2
120	San Gregòrio Magno	1.335	2.667	45	5.066	980	2.056	3.868	131	218	441	76	163	73	156	1	4	31	115
121	San Mango Piemonte	284	692	19	1.395	105	300	518	107	204	445	19	54	13	41	4	8	5	24
122	San Marzano sul Sarno	1.569	2.388	10	7.061	561	1.123	2.611	957	1.189	4.247	43	75	41	71	2	4	1	1
123	San Màuro Cilento	272	831	13	1.306	204	688	977	40	74	175	14	34	11	29	—	—	1	1
124	San Màuro la Bruca	264	780	3	1.185	189	588	914	37	96	143	45	83	40	73	3	5	1	3
125	San Pietro al Tanagro	418	1.602	10	1.733	333	1.369	1.413	75	207	283	13	76	11	50	1	3	—	—
126	San Rufo	618	1.637	21	2.560	457	1.299	1.950	70	154	268	39	91	35	82	2	4	3	15
127	Santa Marina	563	1.341	95	2.401	351	863	1.524	118	264	452	63	130	51	102	4	13	9	25
128	Sant'Àngelo a Fasanella	416	1.526	21	1.671	336	1.293	1.380	35	105	131	28	99	23	69	—	—	2	2
129	Sant'Àrsenio	855	3.006	25	3.431	637	2.375	2.585	145	405	567	52	190	44	172	3	7	3	3
130	Sant'Egidio del Monte Albino	1.250	2.454	40	5.855	474	1.206	2.315	655	1.034	2.977	33	66	25	54	7	9	12	49
131	Santomenna	347	840	—	1.355	263	682	1.036	84	158	319	15	68	13	66	2	2	—	—
132	San Valentino Torio	1.450	3.228	56	6.551	626	1.817	2.961	698	1.184	3.117	6	9	6	9	—	—	2	5
133	Sanza	654	1.996	55	3.102	447	1.457	2.228	81	205	322	50	153	39	123	9	22	44	183
134	Sapri	1.219	3.845	71	5.719	339	1.445	1.692	755	2.076	3.465	56	187	47	158	8	28	25	63
135	Sarno	5.865	13.411	117	26.365	2.520	7.186	11.975	2.715	5.018	11.861	102	337	83	280	14	37	14	43
136	Sassano	1.393	5.491	95	5.808	989	4.094	4.299	210	696	770	117	420	106	388	5	16	7	26
137	Scafati	4.454	7.589	97	20.257	1.484	3.130	7.012	2.580	3.832	11.636	107	252	74	190	30	59	59	231
138	Scala	306	991	4	1.544	152	534	759	107	287	569	45	127	36	107	5	11	1	1
139	Serramezzana	138	417	2	667	103	345	512	22	46	90	11	32	10	31	1	1	1	5
140	Serre	1.005	2.576	78	4.359	531	1.531	2.377	209	393	813	168	282	140	244	22	25	2	9
141	Sessa Cilento	548	1.772	11	2.558	374	1.368	1.777	96	213	407	32	93	28	83	2	4	—	—
142	Siano	1.427	2.496	62	6.026	779	1.559	3.380	506	699	2.048	14	29	12	25	2	4	1	5
143	Sicignano degli Alburni	1.039	3.060	46	4.714	619	2.016	2.835	229	584	1.016	131	357	103	292	15	38	17	63
144	Stella Cilento	350	1.164	67	1.588	236	883	1.118	54	137	220	56	129	51	120	2	3	—	—
145	Stio	400	1.299	11	1.847	269	945	1.318	75	170	313	20	56	13	32	1	2	2	4
146	Teggiano	2.287	7.694	157	9.161	1.776	6.215	7.294	377	1.125	1.410	187	603	179	584	8	19	7	30
147	Torchiarà	350	2.126	510	1.519	186	1.423	864	96	362	347	14	93	12	87	2	6	1	6
148	Torraca	349	1.200	—	1.347	177	699	704	116	336	436	52	184	40	160	7	15	2	6
149	Torre Orsàia	576	1.690	15	2.798	380	1.244	1.927	106	220	454	72	179	66	165	3	8	—	—
150	Tortorella	242	745	10	959	187	591	767	32	99	101	66	139	62	130	2	4	—	—
151	Tramonti	1.206	2.574	312	6.213	664	1.566	3.525	406	741	2.026	80	156	62	128	11	15	2	3
152	Trentinara	427	1.154	4	1.811	321	922	1.401	41	89	161	7	18	4	12	2	4	2	2
153	Valle dell'Àngelo	198	631	1	797	143	490	596	22	54	85	25	57	22	50	1	2	—	—
154	Vallo della Lucània	1.440	4.387	88	6.525	662	2.334	3.057	553	1.470	2.441	48	145	39	112	6	20	3	15
155	Valva	502	1.052	19	2.070	249	619	1.055	182	292	727	108	232	86	193	12	20	29	139
156	Vibonati	649	2.110	8	2.892	265	1.173	1.167	315	743	1.430	124	383	106	347	10	21	10	42
157	Vietri sul Mare	2.339	6.591	37	11.666	512	1.959	2.490	1.724	4.327	8.698	117	433	90	367	25	60	70	283
	Provincia	174.165	471.141	10.121	809.838	81.154	261.166	379.808	74.807	165.392	350.247	10.434	30.470	8.597	26.208	1.290	2.818	5.004	19.424

(a) Grotte, baracche, cantine, magazzini, negozi, uffici, locali di scuole e caserme, archi di mura e di ponti, carrozzoni ambulanti, ecc.

TAV. 10 — Abitazioni occupate e non occupate, per servizio installato

N. d'or- dine	COMUNI	TOTALE ABITAZIONI E ALTRI ALLOGGI	ABITAZIONI FORNITE DI								ABITAZIONI SFORNITE DI		
			cucina	acqua potabile			latrina		bagno	impianto fisso di		acqua potabile e latrina	qualsiasi servizio
				di acquedotto		di pozzo	interna	esterna		illuminaz. elettrica	gas per cucina		
				interna	esterna								
1	Acerno	718	703	271	10	—	398	20	13	675	—	281	4
2	Agròpoli	1.708	1.576	365	166	284	487	711	45	1.016	—	255	5
3	Albanella	1.404	1.300	167	81	337	238	358	12	560	—	507	39
4	Alfano	222	217	10	43	1	9	2	1	81	—	162	1
5	Altavilla Silentina	1.527	1.504	9	290	647	573	850	2	502	—	73	1
6	Amalfi	1.463	1.426	662	78	229	1.084	205	61	1.189	—	73	5
7	Angri	4.166	3.086	826	957	1.483	1.022	2.528	63	3.333	—	243	26
8	Aquara	862	857	—	—	3	176	24	2	651	—	659	2
9	Ascea	969	875	—	—	137	129	64	4	549	—	725	32
10	Àtena Lucana	666	660	—	—	196	262	42	3	441	—	225	—
11	Atrani	354	345	152	15	18	274	37	10	281	—	29	4
12	Auletta	852	843	93	4	115	145	85	5	542	—	499	1
13	Baronissi	1.874	1.846	313	126	399	788	536	60	1.574	—	401	5
14	Battipàglia	3.449	2.715	1.228	596	361	1.578	868	281	2.556	—	285	33
15	Bellosguardo	486	482	87	16	20	92	29	7	463	—	327	4
16	Bracigliano	865	843	143	15	6	200	32	3	707	—	591	10
17	Buccino	2.154	2.103	384	32	355	420	41	32	1.289	—	1.249	10
18	Buonabitàcolo	712	691	—	—	5	113	10	1	619	—	573	5
19	Caggiano	885	880	—	—	117	483	47	1	379	—	258	3
20	Calvànico	320	316	67	18	16	90	59	4	242	—	148	3
21	Camerota	1.364	1.301	—	—	376	822	54	14	1.010	—	404	4
22	Campagna	2.926	2.754	328	51	168	1.071	525	12	1.675	—	1.104	40
23	Càmpora	275	274	7	1	—	9	1	2	268	—	261	—
24	Cannalonga	266	262	3	—	1	24	1	3	160	—	240	3
25	Capàccio	1.627	1.497	262	259	133	504	279	26	984	—	565	33
26	Casalbuono	608	607	95	9	18	144	20	9	515	—	417	1
27	Casaleto Spartano	837	832	—	—	209	36	17	3	181	—	584	5
28	Casal Velino	943	904	—	—	102	173	69	5	509	—	652	17
29	Caselle in Pittari	457	399	—	—	6	12	3	1	240	—	374	—
30	Castelcivita	780	758	135	26	195	209	142	3	481	—	314	5
31	Castellabate	1.398	1.351	158	32	397	437	375	20	745	—	430	10
32	Castelnuovo Cilento	341	322	9	6	124	40	166	6	159	—	115	8
33	Castelnuovo di Conza	426	404	—	1	12	70	11	2	319	—	321	5
34	Castel San Giòrgio	1.736	1.628	542	100	85	517	577	54	1.500	—	475	35
35	Castel San Lorenzo	1.093	1.012	114	3	29	207	11	6	770	—	786	4
36	Castiglione del Genovesi	281	274	38	31	1	105	76	4	198	—	89	2
37	Cava de' Tirreni	7.941	7.601	3.300	620	2.010	4.542	2.459	572	6.631	—	268	14
38	Celle di Bulgheria	502	498	—	—	47	74	17	2	331	—	396	3
39	Cèntola	939	919	—	—	44	143	69	5	734	—	712	4
40	Ceraso	765	763	62	27	24	70	8	12	507	—	626	1
41	Cetara	572	552	70	21	3	200	321	1	359	—	43	2
42	Cicerale	637	606	67	8	68	95	25	4	330	—	425	11
43	Colliano	1.089	1.053	60	21	67	87	10	13	503	—	900	11
44	Conca dei Marini	216	211	24	11	15	78	99	8	138	—	32	2
45	Controne	341	336	50	1	2	191	1	5	287	—	146	2
46	Contursi	834	821	144	6	41	292	34	12	438	—	453	7
47	Corbara	453	410	17	15	17	43	233	2	324	—	169	15
48	Corleto Monforte	391	372	88	27	3	74	8	8	321	—	244	1
49	Cùccaro Vètere	202	193	—	—	—	26	8	—	162	—	167	6
50	Èboli	4.074	3.264	1.515	174	371	2.301	496	250	2.791	—	303	10
51	Felitto	573	571	47	11	49	43	7	2	484	—	450	—
52	Fisciano	1.839	1.802	187	67	405	558	572	28	1.330	—	472	13
53	Furore	187	177	1	—	153	26	53	—	1	—	27	3
54	Futani	402	392	—	—	12	29	10	—	306	—	353	5
55	Giffoni Sei Casali	1.011	988	144	45	96	452	365	22	656	—	147	6
56	Giffoni Valle Piana	1.811	1.696	282	112	83	660	824	36	1.373	—	233	8

Segue: TAV. 10 — Abitazioni occupate e non occupate, per servizio installato

N. d'or- dine	COMUNI	TOTALE ABITAZIONI E ALTRI ALLOGGI	ABITAZIONI FORNITE DI								ABITAZIONI SFORNITE DI		
			cucina	acqua potabile			latrina		bagno	impianto fisso di		acqua potabile e latrina	qualsiasi servizio
				di acquedotto		di pozzo	interna	esterna		illuminaz. elettrica	gas per cucina		
				interna	esterna								
57	Gioi	466	459	—	19	13	67	20	2	409	—	363	3
58	Giungano	289	276	30	21	105	38	111	2	132	—	106	4
59	Ispani	333	320	—	—	42	36	63	3	91	—	209	6
60	Laureana Cilento	469	466	36	8	5	72	16	1	302	—	366	1
61	Laurino	780	775	129	3	46	168	11	11	535	—	533	—
62	Laurito	440	430	61	2	12	87	5	4	279	—	324	1
63	Laviano	607	604	79	2	—	214	8	23	413	—	384	2
64	Lustra	369	347	39	6	7	36	50	3	172	—	272	17
65	Magliano Vètere	346	340	59	6	—	27	6	1	311	—	270	4
66	Maiori	1.261	1.204	107	115	52	302	245	29	357	—	159	12
67	Mercato San Severino	3.366	3.155	710	438	350	1.416	987	85	2.869	—	663	15
68	Minori	754	736	93	3	33	494	214	12	434	—	38	7
69	Mòio della Civitella	500	480	—	—	5	54	11	1	420	—	427	4
70	Montano Antilia	718	704	63	2	14	89	1	2	445	—	505	1
71	Montecòrice	620	576	—	—	31	132	41	3	358	—	420	18
72	Montecorvino Pugliano	852	800	71	40	178	248	179	3	520	—	316	15
73	Montecorvino Rovella	2.463	2.275	305	112	271	864	656	35	1.553	—	656	29
74	Monteforte Cilento	241	232	29	1	—	24	11	1	196	—	192	—
75	Monte San Giacomo	656	650	—	—	3	96	25	—	557	—	528	—
76	Montesano sulla Marcellana	1.023	1.916	3	41	395	129	26	8	987	—	1.372	1
77	Morigerati	308	304	—	—	22	14	10	—	—	—	273	3
78	Nocera Inferiore	7.489	5.772	2.237	2.547	853	2.071	4.514	274	6.513	765	275	32
79	Nocera Superiore	2.645	2.191	424	280	595	672	702	58	2.143	—	813	60
80	Novi Vèlia	317	316	23	2	—	27	1	2	192	—	281	—
81	Ogliastro Cilento	671	655	90	24	80	226	93	6	496	—	291	10
82	Olèvano sul Tusciano	1.162	1.109	217	78	47	479	293	21	1.065	—	375	11
83	Oliveto Citra	1.417	1.365	109	815	483	107	1.206	5	436	—	7	—
84	Omignano	347	345	—	—	15	49	4	—	146	—	282	1
85	Òrria	430	421	15	—	2	22	9	6	361	—	392	3
86	Ottati	405	396	—	5	12	132	7	—	336	—	255	—
87	Padula	1.572	1.560	439	17	214	373	113	78	1.093	—	833	3
88	Pagani	5.120	3.067	901	970	1.711	730	3.527	96	3.786	199	190	24
89	Palomonte	803	775	—	—	441	33	17	1	73	—	323	4
90	Pellezzano	1.366	1.321	225	140	86	424	805	62	1.072	—	90	4
91	Perdifumo	645	637	23	18	101	135	154	3	405	—	390	—
92	Perito	410	394	—	—	6	22	18	2	335	—	367	6
93	Pertosa	271	269	7	—	11	38	11	1	191	—	217	2
94	Petina	425	412	113	8	9	174	25	5	307	—	181	2
95	Piaggine	842	829	171	41	2	149	30	7	668	—	583	3
96	Pisciotta	1.021	970	20	11	48	259	95	3	581	—	639	31
97	Polla	1.321	1.305	—	—	376	458	157	27	1.154	—	569	1
98	Pòllica	806	778	27	12	237	325	103	5	529	—	281	15
99	Pontecagnano Faiano	2.828	1.930	259	465	236	451	1.017	102	1.940	—	676	64
100	Positano	726	672	280	38	293	388	204	140	544	—	56	11
101	Postiglione	845	839	45	16	76	176	20	5	364	—	553	—
102	Praiano	307	380	13	3	360	139	171	4	288	—	8	—
103	Prignano Cilento	374	374	47	12	29	42	114	2	223	—	187	—
104	Ravello	629	614	192	23	64	407	142	61	379	—	56	3
105	Ricigliano	389	388	—	—	3	42	1	2	234	—	346	—
106	Roccadàspide	2.168	2.056	322	24	1.082	443	175	20	884	—	487	49
107	Roccaplucida	623	621	—	—	16	57	13	3	307	—	540	1
108	Roccapiemonte	1.279	1.222	407	163	75	490	547	39	1.160	—	154	4
109	Rofrano	675	661	42	3	63	52	12	5	296	—	537	10
110	Romagnano al Monte	221	218	—	—	6	23	8	—	135	—	186	1
111	Roscigno	404	399	3	—	25	64	21	2	379	—	308	—
112	Rutino	406	380	77	19	54	117	58	9	262	—	165	1

Segue: TAV. 10 — Abitazioni occupate e non occupate, per servizio installato

N. d'or- dine	COMUNI	TOTALE ABITAZIONI E ALTRI ALLOGGI	A BITAZIONI FORNITE DI								ABITAZIONI SFORNITE DI		
			cucina	acqua potabile			latrina		bagno	impianto fisso di		acqua potabile e latrina	qualsiasi servizio
				di acquedotto		di pozzo	interna	esterna		illuminaz. elettrica	gas per cucina		
				interna	esterna								
113	Sacco	517	500	1	2	—	37	1	—	428	—	475	8
114	Sala Consilina	2.585	2.537	552	56	448	845	218	91	1.753	—	1.196	10
115	Salento	276	261	—	—	37	42	11	—	190	—	193	1
116	Salerno	17.399	15.766	11.529	1.889	991	12.209	3.245	3.863	15.392	1.532	592	54
117	Salvitelle	372	358	—	—	53	59	5	1	235	—	271	3
118	San Cipriano Picentino	950	932	152	55	93	343	390	26	533	—	153	3
119	San Giovanni a Piro	873	870	—	—	35	80	95	3	501	—	689	1
120	San Gregorio Magno	1.442	1.391	111	4	13	96	15	7	740	—	1.259	14
121	San Mango Piemonte	308	297	28	5	14	121	49	4	212	—	124	3
122	San Marzano sul Sarno	1.613	938	128	420	279	120	1.306	17	1.425	—	57	7
123	San Mauro Cilento	287	280	56	3	10	102	33	4	223	—	143	3
124	San Mauro la Bruca	310	298	—	—	6	33	2	1	200	—	271	11
125	San Pietro al Tanagro	431	430	—	—	36	51	34	4	344	—	340	1
126	San Rufo	660	655	47	7	167	136	21	4	320	—	342	2
127	Santa Marina	635	605	8	5	6	46	37	4	201	—	542	19
128	Sant'Angelo a Fasanelle	446	443	—	—	27	124	9	2	389	—	305	1
129	Sant'Arsenio	910	899	—	—	253	94	328	7	796	—	434	4
130	Sant'Egidio del Monte Albino	1.295	823	184	123	358	194	801	14	880	—	220	31
131	Santomenna	362	362	—	—	2	39	14	3	280	—	309	—
132	San Valentino Tòrio	1.458	947	96	29	194	286	453	13	1.209	—	633	107
133	Sanza	748	701	136	22	31	116	12	3	527	—	491	—
134	Sapri	1.300	1.237	—	—	30	557	326	62	1.098	—	382	8
135	Sarno	5.981	4.136	735	189	1.447	1.659	3.328	73	5.494	—	719	89
136	Sassano	1.517	1.506	5	5	483	105	172	3	864	—	887	3
137	Scafati	4.620	3.777	856	1.162	1.146	575	3.092	103	3.889	—	529	95
138	Scala	352	339	24	5	155	176	144	6	251	—	18	2
139	Serramezzana	150	143	—	—	31	15	61	—	84	—	72	5
140	Serre	1.175	1.095	279	58	142	366	84	42	634	—	546	41
141	Sessa Cilento	580	576	58	9	27	199	20	8	371	—	348	4
142	Siano	1.442	1.268	191	126	6	103	493	15	1.321	—	735	19
143	Sicignano degli Alburni	1.187	1.159	209	24	152	303	38	22	700	—	636	7
144	Stella Cilento	406	384	64	69	45	79	11	2	180	—	202	13
145	Stio	422	418	33	4	2	114	23	5	360	—	274	—
146	Teggiano	2.481	2.460	—	—	1.140	171	705	6	1.061	—	1.187	7
147	Torchiara	365	363	111	24	45	143	65	11	248	—	109	—
148	Torracá	403	398	—	—	10	16	8	3	286	—	373	1
149	Torre Orsàia	648	644	—	—	40	81	16	4	402	—	535	3
150	Tortorella	308	307	—	—	2	13	6	1	127	—	263	1
151	Tramonti	1.288	1.205	2	—	849	190	498	1	820	—	247	19
152	Trentinara	436	431	2	—	19	9	11	1	343	—	402	2
153	Valle dell'Angelo	223	217	104	4	—	36	8	—	193	—	113	3
154	Vallo della Lucània	1.491	1.471	456	199	105	641	225	49	1.116	—	425	—
155	Valva	639	610	3	—	4	106	7	5	341	—	494	—
156	Vibonati	783	765	121	8	14	253	23	16	444	—	467	8
157	Vietri sul Mare	2.526	2.420	943	335	136	1.879	440	118	2.189	—	194	7
	Provincia	189.603	171.420	38.382	15.624	28.473	60.889	48.465	7.683	136.080	2.496	60.824	1.608

