

ISTITUTO CENTRALE DI STATISTICA
IX CENSIMENTO GENERALE DELLA POPOLAZIONE
4 NOVEMBRE 1951

VOLUME I
DATI SOMMARI PER COMUNE

FASCICOLO 59
PROVINCIA DI ROMA



SOC. ABETE - ROMA
1955

Fasc. 59 - Provincia di Roma

ERRATA - CORRIGE

Pag.	Tav.	Col.	Riga	Errata	Corrige
15	1	2	2	2.618	2.615
23	2	ultima	52	6	26

Fasc. 59 - Provincia di Roma

ERRATA - CORRIGE

Pag.	Tav.	Col.	Riga	Errata	Corrige
51	10	6	46	—	661
51	10	6	53	—	328
51	10	6	ultima	31.891	32.880

INDICE

CARTA PLANIMETRICA

AVVERTENZE	Pag.	5
TAVOLA 1 - Superficie territoriale e densità - Popolazione per sesso : residente, per specie di località abitata ; residente temporaneamente assente, per luogo di presenza ; presente, per carattere della dimora	»	12
» 2 - Altitudine e popolazione residente dei comuni, delle frazioni geografiche e delle località abitate	»	16
» 3 - Popolazione residente, per sesso e stato civile.	»	26
» 4 - Popolazione residente, per sesso e classi di età	»	28
» 5 - Popolazione residente in età da 6 anni in poi, per sesso : analfabeti ; alfabeti, secondo il titolo di studio	»	32
» 6 - Popolazione residente in età da 10 anni in poi, per sesso : attiva, secondo il ramo di attività economica ; non attiva, secondo alcuni gruppi di condizioni non professionali	»	36
» 7 - Popolazione residente attiva, per sesso : addetta al ramo dell'agricoltura, caccia e pesca e ad altri rami di attività economica, secondo la condizione sociale	»	40
» 8 - Famiglie residenti : in totale ; col capo famiglia addetto al ramo dell'agricoltura, caccia e pesca e ad altri rami di attività economica, per condizione sociale del capo famiglia	»	44
» 9 - Abitazioni, altri alloggi e relativi abitanti. Abitazioni e relative stanze, per titolo di godimento	»	48
» 10 - Abitazioni occupate e non occupate, per servizio installato	»	50

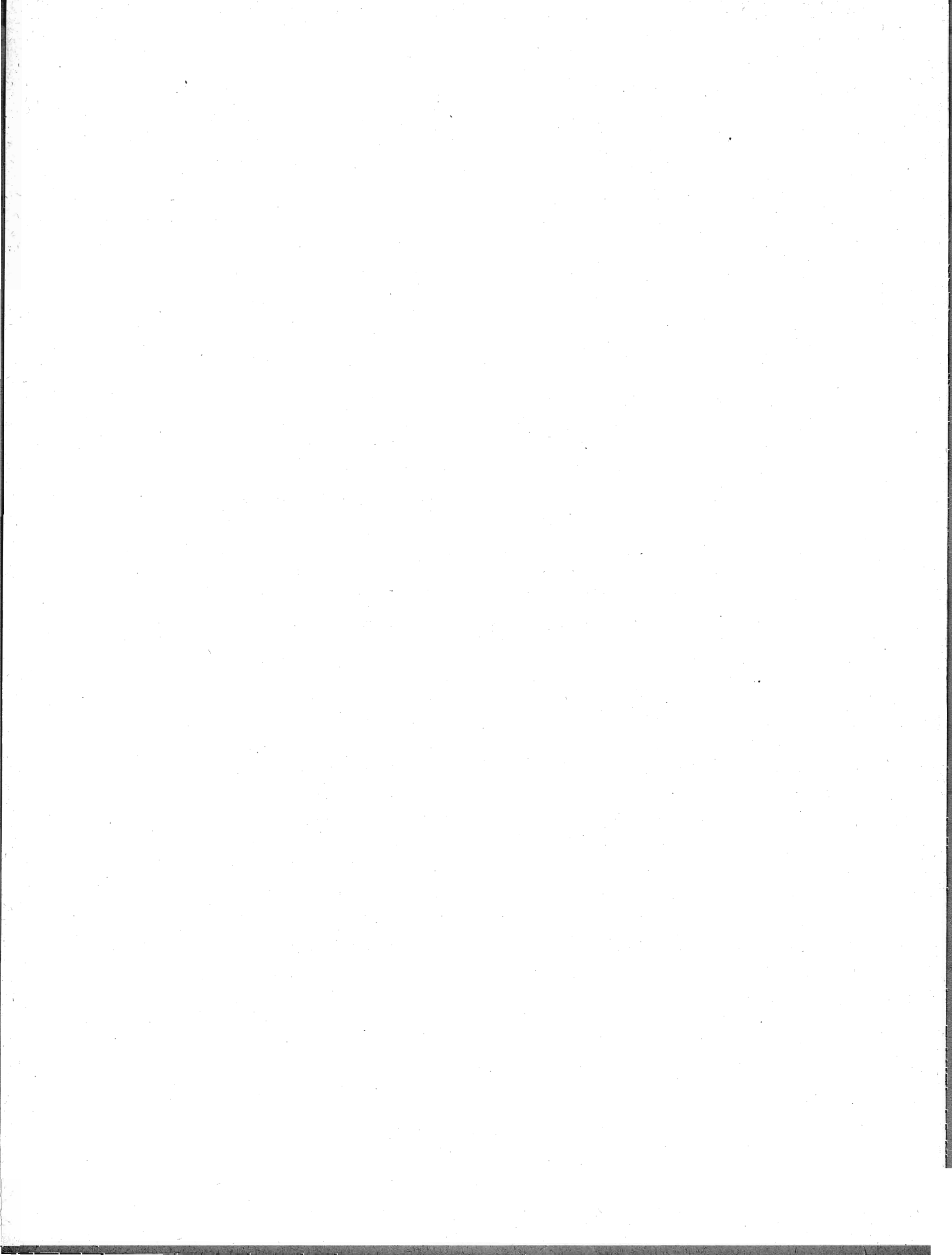

AVVERTENZE

Le presenti « avvertenze » hanno lo scopo di eliminare le eventuali incertezze che possono sorgere nella interpretazione dei dati, allorchè si consultano le tavole statistiche contenute nel fascicolo. A tal fine si è ritenuto necessario definire le modalità cui fanno riferimento i dati indicati nelle predette tavole ogni qual volta esse modalità possano far sorgere dubbi sul loro preciso significato.

Per facilità di ricerca, accanto ad ogni modalità oggetto di definizione sono riportati, fra parentesi, i numeri distintivi delle tavole statistiche i cui dati sono classificati in funzione della modalità considerata.

Ai fini di eventuali raffronti fra i dati riportati nel presente fascicolo e quelli analoghi risultanti dal Censimento generale della popolazione al 21-4-1936, si richiama quanto esposto in proposito nella « Relazione generale » al IX Censimento generale della popolazione.

1. - Carta planimetrica provinciale. — Nella carta planimetrica (scala 1 : 250.000) inserita nel fascicolo sono indicati, con riferimento alla data di censimento, i confini dei Comuni della provincia e la rete stradale e ferroviaria statale.

I confini comunali sono stati tracciati in base al piano topografico del IX Censimento generale della popolazione, formato con le tavolette al 25.000 dell'Istituto Geografico Militare; l'ubicazione dei centri capoluoghi di comune è stata contrassegnata con simboli convenzionali corrispondenti alle classi di ampiezza demografica (popolazione residente) indicate in calce alla carta stessa.

I Comuni sono contraddistinti da un numero progressivo secondo l'ordine geografico (dall'alto in basso e da sinistra a destra). Nel retro della carta è predisposto l'elenco dei Comuni in ordine alfabetico con riferimento anche al numero d'ordine geografico, onde facilitare l'individuazione dei singoli Comuni nella carta stessa.

2. - Comune. — La denominazione e la superficie territoriale dei Comuni fanno riferimento alla data di censimento (4 novembre 1951). La superficie territoriale (espressa in ettari) è quella fornita dagli Uffici Tecnici del Catasto o Erariali; eventuali differenze con i dati pubblicati nei fascicoli provinciali relativi al Censimento generale della popolazione del 21 aprile 1936 sono da ascrivere a variazioni territoriali o a rettifiche per accertamenti intervenuti successivamente.

Le zone di territorio in contestazione tra due o più Comuni sono comprese, ai fini del Censimento, nella circoscrizione di uno dei Comuni medesimi, come posto in evidenza, di volta in volta, con apposita nota in calce alle tavole 1 e 2. Analoga nota è stata apposta per le variazioni territoriali che hanno avuto esecuzione, successivamente alla data di censimento, fino al 30 giugno 1954.

3. - Frazione geografica (Tav. 2). — Quota parte di territorio comunale comprendente di norma un centro abitato, nonchè nuclei abitati e case sparse circconvicini gravitanti sul centro. Sono considerate, inoltre, frazioni geografiche a se stanti, anche se disabitate:

- a) le isole amministrative, cioè le parti di territorio comunale separate, da quella comprendente la casa comunale, dal territorio di altro o di altri Comuni e le isole marittime e lacuali;
- b) le zone di territorio comprendenti nuclei o case sparse gravitanti su centri abitati di altri Comuni;
- c) le zone di territorio di alta montagna completamente disabitata, le paludi, gli acquitrini e i laghi appartenenti ad un solo Comune, purchè di una certa ampiezza;
- d) la parte di lago spettante a ciascun Comune, qualora il lago risulti diviso tra più Comuni;
- e) le zone di territorio in contestazione tra due o più Comuni.

4. - **Località abitate** (*Tavv. 1 e 2*). — Aggregati più o meno grandi di case che, ai fini dell'insediamento della popolazione, si distinguono in: « centro abitato », « nucleo abitato », « case sparse ». I centri e i nuclei abitati, aventi sempre un nome proprio, possono risultare costituiti da case situate nel territorio di due o più Comuni confinanti; tale particolarità è posta in evidenza, di volta in volta, con apposita nota.

— **Centro abitato** (*Tavv. 1 e 2*). — Aggregato di case contigue o vicine con interposte strade, piazze e simili, o comunque brevi soluzioni di continuità, caratterizzato dall'esistenza di servizi od esercizi pubblici determinanti un luogo di raccolta ove sogliono concorrere anche gli abitanti dei luoghi vicini, per ragioni di culto, istruzione, affari, approvvigionamenti e simili.

Sono considerati « centri abitati temporanei » le località turistiche, di cura e di villeggiatura non abitate continuativamente, aventi, però, nel periodo di attività stagionale, i requisiti di centro abitato.

I centri che comprendono la casa comunale sono contrassegnati con asterisco.

— **Nucleo abitato** (*Tavv. 1 e 2*). — Aggregato di case, con almeno cinque famiglie, privo del luogo di raccolta che caratterizza il centro abitato. Il carattere di nucleo abitato è, inoltre, riconosciuto:

a) al gruppo, anche minimo, di case vicine tra loro, situate in zona montana, quando vi abitino almeno due famiglie e le condizioni della viabilità siano tali da rendere difficili e comunque non frequenti i rapporti con le altre località abitate;

b) all'aggregato di case (dirute o non dirute) in zona montana, già sede di popolazione e, alla data di censimento, disabitato per il noto fenomeno dello spopolamento montano;

c) ai fabbricati di aziende agricole e zootecniche (cascine, fattorie, masserie, ecc.), anche se costituiti da un solo edificio, purchè il numero delle famiglie in esso abitanti non sia inferiore a cinque;

d) ai conventi, alle case di cura, alle colonie climatiche e sanatoriali, agli orfanotrofi, alle case di correzione e alle scuole-convitto situati in aperta campagna;

e) agli edifici distanti da centri e nuclei abitati, con servizi od esercizi pubblici (stazione ferroviaria, centrale idroelettrica, spaccio, chiesa, ecc.), purchè negli stessi o nelle eventuali case prossime, da comprendere nel nucleo, abitino almeno due famiglie.

— **Case sparse** (*Tavv. 1 e 2*). — Case disseminate per la campagna o situate lungo strade a distanza tale tra loro da non poter costituire nemmeno un nucleo abitato.

5. - **Accentatura dei nomi dei Comuni, delle frazioni geografiche e delle località abitate.** — Ai fini della retta pronuncia dei nomi dei Comuni, delle frazioni geografiche e delle località abitate, è stato posto l'accento tonico sulle parole sdrucciole e tronche.

Le parole piane non sono state accentate anche se terminanti con vocali costituenti iato, mentre sono state accentate sulla penultima sillaba se terminanti con vocali costituenti dittongo.

Le parole terminanti con consonante sono state accentate se l'accento tonico non cade sull'ultima vocale.

6. - **Altitudine** (*Tav. 2*). — Per i Comuni e le frazioni geografiche è stata indicata l'altitudine minima e massima dell'intero territorio; l'altitudine dei centri abitati si riferisce al principale luogo di raccolta, di norma una piazza (della chiesa parrocchiale, del municipio, del mercato, ecc.); l'altitudine dei nuclei abitati fa riferimento ad un punto intermedio del terreno su cui sorgono le case dei nuclei stessi.

7. - **Popolazione residente** (*Tavv. 1 e 2*). — È costituita dal complesso delle persone aventi, alla data di censimento, la dimora abituale nel Comune considerato, anche se non iscritte nel registro della popolazione stabile, tanto se presenti quanto se temporaneamente assenti dal Comune, alla data medesima, per una delle seguenti ragioni: a) affari, diporto, breve cura e simili; b) baliatico (bambini dati a balia); c) istruzione, riabilitazione, noviziato religioso; d) servizio militare di leva, di richiamo, di volontariato (esclusi i dispersi in guerra); e) servizio statale all'estero; f) missione fuori sede; g) attività svolte continuativamente in Comune diverso da quello di abitazione della famiglia, sempre che il rientro in famiglia ricorresse almeno settimanalmente; h) lavori stagionali o comunque temporanei; i) mancanza di sede fissa di lavoro; l) imbarco su navi della marina militare o mercantile; m) ricovero temporaneo in luoghi di cura o di assistenza, compreso il ricovero in istituti psichiatrici di durata inferiore a tre anni; n) detenzione in attesa di giudizio o condanna a pena inferiore a 5 anni o confino.

Nella popolazione residente di ciascun Comune sono compresi anche gli sfollati per eventi bellici che in esso hanno conservato l'iscrizione anagrafica, pur alloggiando fuori del territorio del Comune stesso, nel quale non hanno potuto ancora far ritorno per cause indipendenti dalla loro volontà, nonchè i cittadini italiani, profughi da territori non più amministrati dall'Italia dopo l'ultima guerra (esclusa la Zona A del T.L.T.) che, alla data di censimento, si trovavano nel territorio del Comune.

La popolazione residente di ciascun centro o nucleo diviso fra due o più Comuni (*Tav. 2*) è data dalla somma delle quote parti riportate per il centro o nucleo stesso nei diversi Comuni di appartenenza indicati in nota.

8. - Popolazione presente (*Tav. 1*). — È costituita dalle persone presenti nel Comune considerato, alla data di censimento, tanto se residenti nel Comune, quanto se residenti in altri Comuni o all'estero.

9. - Densità demografica dei Comuni (*Tav. 1*). — Rapporto fra il totale della popolazione residente di ciascun Comune e la superficie territoriale del Comune espressa in Km²; il tutto, con riferimento alla data di censimento.

10. - Assenza temporanea (*Tav. 1*). — Riguarda coloro che, alla data di censimento, erano assenti dal Comune di residenza per una qualsiasi delle ragioni di cui al punto 7.

11. - Età (*Tavv. 5 e 6*). — È misurata in anni compiuti e pertanto nelle classificazioni per gruppi gli estremi inferiore e superiore di ciascuna classe sono espressi in anni compiuti. Così, ad es.:

- fino a 6 anni: dalla nascita fino al 6° anno di vita compiuto (cioè fino al 6° compleanno);
- da 6 a 10 anni: dal 6° anno compiuto fino al 10° anno compiuto (cioè fino al 10° compleanno);
- da 10 a 14 anni: dal 10° anno compiuto fino al 14° anno compiuto (cioè fino al 14° compleanno);
- da 14 a 18 anni: dal 14° anno compiuto fino al 18° anno compiuto (cioè fino al 18° compleanno);
-
- da 65 anni in poi: dal 65° anno compiuto in poi.

È da avvertire che i casi di censiti in età ignota sono stati eliminati mediante accertamenti presso i Comuni di residenza e di nascita dei censiti stessi; i rarissimi casi per i quali non è stato possibile accertare l'esatta data di nascita sono stati eliminati in base alle altre notizie del foglio di censimento interferenti con l'età.

12. - Grado di istruzione dei censiti (*Tav. 5*). — Si riferisce al più alto titolo di studio conseguito in qualsiasi scuola (pubblica o privata, italiana o straniera, anche all'estero), non alla più alta classe o al più alto corso frequentato con successo.

— **Analfabeti**. — Sono considerati tali coloro che hanno dichiarato di non sapere nè leggere nè scrivere (analfabeti completi), più coloro che hanno dichiarato di sapere solo leggere o solo scrivere (semi-analfabeti).

— **Alfabeti**. — Sono considerati tali coloro che hanno dichiarato di possedere un titolo di studio o, almeno, di saper leggere e scrivere. Gli scolari delle prime classi elementari, in età da 6 anni in poi, sono stati considerati alfabeti.

— **Alfabeti privi di titolo di studio**. — Coloro che non hanno conseguito neanche il minimo titolo di studio di scuola elementare (certificato di proscioglimento).

— **Alfabeti forniti di titolo di studio di scuola elementare**. — Coloro che hanno conseguito il certificato di proscioglimento o la licenza elementare.

— **Alfabeti forniti di titolo di studio di scuola media inferiore**. — Nel gruppo sono compresi anche coloro che hanno ultimato con successo i corsi ginnasiali.

— **Alfabeti forniti di titolo di studio di scuola media superiore**. — I censiti con titolo di studio di scuola artistica media sono compresi nel gruppo con titolo di studio di scuola media superiore tecnica, professionale e artistica.

13. - Popolazione attiva e popolazione non attiva (Tavv. 6 e 7). — La popolazione attiva è costituita dai censiti in età da 10 anni in poi esercitanti una professione, arte o mestiere. Sono compresi nella popolazione attiva anche i disoccupati, i militari (di leva, volontari e richiamati), i ricoverati temporaneamente in luoghi di cura o di assistenza, i detenuti in attesa di giudizio o condannati a pena inferiore a 5 anni e i confinati, per tutti i quali è stata considerata l'ultima attività professionale esercitata, rispettivamente, prima della disoccupazione, del servizio militare, del ricovero, della detenzione, del confino.

La popolazione non attiva è costituita dai censiti di qualunque età di condizione non professionale e cioè: bambini, studenti, persone in attesa di prima occupazione, donne attendenti alle cure domestiche, proprietari, benestanti, pensionati, infermi o ricoverati in luoghi di cura o di assistenza a tempo indeterminato, inabili permanenti, detenuti condannati a pena di 5 anni e più, persone viventi a carico della pubblica beneficenza, mendicanti, prostitute. Nella tavola 6 la popolazione non attiva considerata è quella in età da 10 anni in poi; pertanto nelle persone in attesa di prima occupazione sono comprese anche quelle, dichiaratesi tali, in età da 10 a 14 anni. Circa le donne attendenti alle cure domestiche, è da tener presente che sono considerate tali anche quelle che, pur esercitando una professione, arte o mestiere, dedicano prevalentemente la propria attività alla casa.

14. - Ramo di attività economica in cui il censito esercita la professione, arte o mestiere (Tav. 6). — La classificazione delle attività economiche predisposta dall'Istituto Centrale di Statistica, che ha per base l'attività (unica o prevalente) delle singole « unità locali » (fabbriche, botteghe artigiane, laboratori, negozi, sedi e filiali bancarie e assicurative, ospedali, gabinetti medici e studi professionali, esercizi pubblici, ecc.), si articola in categorie raggruppate in classi e successivamente in rami.

L'ordine di successione dei rami prende anzitutto in considerazione le attività economiche riguardanti la lavorazione della terra, l'allevamento del bestiame e la cattura di animali (agricoltura, caccia e pesca); poi lo sfruttamento del sottosuolo e la trasformazione dei prodotti (industrie estrattive e manifatturiere); seguono le costruzioni edilizie e stradali e le installazioni di impianti; indi, la produzione e distribuzione di energia elettrica e di gas e la distribuzione di acqua; i trasporti di cose e di persone e le comunicazioni di notizie; il commercio; il credito, le assicurazioni e le gestioni finanziarie; le prestazioni di servizi riguardanti il settore privato e, infine, i servizi prestati dall'amministrazione statale e da enti pubblici.

15. - Posizione nella professione e condizione sociale (Tavv. 7 e 8). — La condizione del censito in rapporto all'impresa (azienda, ente, ecc.) ove egli svolge la propria attività professionale individua la posizione nella professione. Nel presente fascicolo le predette posizioni, ad esclusione di quella di « coadiuvante », sono state opportunamente raggruppate e i gruppi così formati sono stati denominati, per brevità, « condizioni sociali » che, alla loro volta, sono state riunite in due grandi categorie: I) condizioni di « indipendente », se il censito gestisce l'impresa o, comunque, lavora in conto proprio; II) condizioni di « dipendente », se il censito lavora per conto altrui.

I) INDIPENDENTI

A - Agricoltura, caccia e pesca. — Sono considerati indipendenti: a) i conduttori non coltivatori e altri amministratori, cioè coloro che gestiscono un'azienda agricola, forestale, zootecnica o per la caccia o per la pesca, sopportandone il rischio e nella quale non impiegano nè l'opera manuale propria, nè quella dei familiari; b) i conduttori coltivatori, cioè coloro che gestiscono un'azienda agricola, forestale, zootecnica sopportandone il rischio e nella quale impiegano l'opera manuale propria o quella dei familiari; c) i terraticanti, cioè coloro che assumono (di solito per la durata del ciclo vegetativo) i lavori di una determinata coltura, in uno o più appezzamenti di terreno, dando in corrispettivo una prestabilita quantità di prodotto; d) i coloni parziari (mezzadri, terziari, ecc.), cioè coloro che coltivano un fondo avuto a colonia parziaria; e) i compartecipanti, cioè coloro che assumono, nel corso di un'annata agraria, una parte dei lavori necessari ad una coltivazione legnosa oppure tutti o parte dei lavori necessari ad una coltivazione erbacea, ricevendo come compenso una quota parte del prodotto; f) gli altri lavoratori in proprio, quali quelli che svolgono, in conto proprio, una attività di caccia o di pesca, eventualmente con l'aiuto di familiari, avendo o no personale retribuito alle proprie dipendenze.

B - Altri rami di attività economica. — Sono considerati indipendenti: g) gli amministratori titolari di azienda, cioè coloro che gestiscono un'azienda industriale, commerciale, ecc., sopportandone il rischio e nella quale non impiegano nè l'opera manuale propria, nè quella dei familiari; h) i liberi professionisti, cioè coloro che esercitano, in conto proprio, una professione o arte liberale, senza o con l'aiuto di personale

retribuito ; i) gli altri lavoratori in proprio, quali quelli che gestiscono, in conto proprio, una piccola industria o bottega artigiana o negozio e simili, partecipandovi con lavoro manuale, eventualmente con l'aiuto di familiari, avendo o no personale retribuito alle proprie dipendenze.

II) DIPENDENTI

A - *Agricoltura, caccia e pesca.* — Sono considerati dipendenti : a) i dirigenti, cioè coloro che esercitano, con il corrispettivo di una remunerazione, attività con funzioni direttive (tecniche o amministrative) o di rappresentanza per tutta o parte notevole di un'azienda agricola, forestale, zootecnica o per la caccia o per la pesca ; b) impiegati, cioè coloro che esercitano, con il corrispettivo di una remunerazione, attività con funzioni esecutive in una delle aziende anzicite ; c) altri dipendenti, quali : i lavoratori agricoli (salarati fissi, a contratto annuo, a giornata, ecc.), gli operai, i manovali o braccianti e i garzoni, che svolgono la loro attività in una delle aziende suddette.

B - *Altri rami di attività economica.* — Sono considerati dipendenti : d) i dirigenti, cioè coloro che esercitano, con il corrispettivo di una remunerazione, attività con funzioni direttive (tecniche o amministrative) o di rappresentanza per tutta o parte notevole di un'azienda industriale, commerciale, ecc. ; dei dipendenti dello Stato (civili e militari) sono considerati dirigenti quelli di grado superiore al VII e quelli esercitanti attività con funzioni direttive indipendentemente dal grado (capi di istituti di istruzione, ecc.) ; degli addetti al culto sono considerati dirigenti i vescovi, i capi di convivenze religiose, i parroci e similari ; e) impiegati, cioè coloro che esercitano, con il corrispettivo di una remunerazione, attività con funzioni esecutive in una azienda industriale, artigiana, commerciale, ecc. ; dei dipendenti dello Stato (civili e militari) sono considerati impiegati quelli di grado inferiore al VI ; f) altri dipendenti (di aziende industriali, artigiane, commerciali, ecc.), quali : gli operai (specializzati, qualificati e comuni), i manovali (specializzati e comuni) e i garzoni ; i camerieri, i barbieri e simili, i lavoranti a domicilio per commissioni di fabbricanti e commercianti.

- **COADIUVANTI DI INDIPENDENTI.** — Sono compresi in questa posizione i familiari (parenti o affini) che coadiuvano un « indipendente », senza avere un rapporto d'impiego regolato in base a contratti di lavoro, nella conduzione di un'azienda, sia che si tratti di azienda agricola, forestale, zootecnica o per la caccia o per la pesca, sia che si tratti di azienda industriale o artigiana o commerciale, ecc.

16. - Famiglia di censimento - Capo famiglia (Tav. 8). — Ai fini del Censimento, per famiglia s'intende l'insieme di più persone abitualmente conviventi (cioè che coabitano e costituiscono un'unica economia, anche se limitata alla sola alimentazione), legate da vincoli di parentela, affinità, adozione, affiliazione, tutela o anche affettivi, nonchè di coloro che convivono con esse per ragioni di lavoro (domestici, garzoni, maggior-domi, ecc.) o perchè dozzinanti o pensionanti. Le famiglie residenti sono quelle i cui membri hanno dimora abituale nel Comune di censimento.

Ai fini del Censimento, capo famiglia è la persona considerata tale dai componenti della famiglia, ancorchè non sopporti il carico familiare.

La differenza fra il totale delle famiglie residenti nel Comune e la somma delle famiglie con capi famiglia addetti all'agricoltura, caccia e pesca e addetti ad altro ramo di attività economica corrisponde alle famiglie con capi famiglia in condizioni non professionali o, eventualmente, in età fino a 10 anni.

17. - Abitazione (Tavv. 9 e 10). — Uno o più vani funzionalmente destinati all'abitare, con ingresso indipendente su strada, pianerottolo, cortile, terrazza, ballatoio e simili, alla data di censimento occupati o destinati ad essere occupati da una famiglia oppure da più famiglie coabitanti. Sono comprese nelle abitazioni tutte le costruzioni in legno destinate all'abitare aventi sempre, però, i caratteri dell'igiene, della stabilità, ecc. Sono escluse, invece, dalla indagine : le costruzioni rurali abitate soltanto durante i lavori agricoli stagionali dagli addetti ai lavori stessi ; le abitazioni con diritto di extraterritorialità (ambasciate, ecc.) ; i locali ad uso delle convivenze (caserme, conventi, ospedali, ecc.) e, infine, quelli adibiti esclusivamente all'esercizio di una attività economica (uffici, laboratori, gabinetti medici, ecc.).

18. - Abitazione occupata e non occupata (Tavv. 9 e 10). — Le abitazioni occupate abitualmente da una o più famiglie residenti nel Comune sono considerate « abitazioni occupate » ; sono considerate tali anche le camere di albergo costituenti appartamento a se stante, semprechè occupate abitualmente da persone residenti nel Comune. Ne consegue che gli abitanti relativi alle dette abitazioni sono quelli residenti (presenti o assenti alla data di censimento), il cui ammontare può essere inferiore, anche in misura sensibile,

alla popolazione residente del Comune a causa delle eventuali aliquote di detta popolazione (membri permanenti di convivenze, senza tetto, sfollati, ecc.) che non dispongono di abitazione nel Comune di iscrizione anagrafica.

Le abitazioni costruite, restaurate o trasformate di recente e ancora non abitate, quelle sfitte per qualsiasi ragione o anche occupate, periodicamente o no, da famiglia che abbia altrove la dimora abituale, sono considerate « abitazioni non occupate ». Le camere di albergo costituenti appartamento a se stante, non occupate abitualmente da persone residenti nel Comune, sono state considerate come locali della convivenza e, pertanto, non sono state rilevate.

19. - Altri alloggi (*Tav. 9*). — Si intendono tutti gli alloggi non destinati funzionalmente all'abitare (alloggi di fortuna) occupati abitualmente da una o più famiglie residenti, presenti o assenti alla data di censimento (ad es. grotte, baracche, cantine, magazzini, negozi, uffici, locali di scuole e caserme, alloggi in campi profughi, archi di mura antiche e di ponti, carrozzoni ambulanti). Sono comprese negli altri alloggi anche le camere di albergo isolate (non costituenti appartamento), semprechè dimora non provvisoria di persone residenti nel Comune.

20. - Vano utile o stanza (*Tav. 9*). — Spazio coperto, delimitato da ogni lato da pareti (in muratura, legno o vetro), che riceve luce e aria dirette e di ampiezza tale da contenere almeno un letto. La cucina, l'ingresso, nonchè i vani ricavati dalle soffitte, se in possesso dei requisiti citati, sono considerati stanze.

Le stanze che compongono le abitazioni comprendono sia quelle destinate esclusivamente ad abitazione, sia quelle destinate esclusivamente ad altro uso (ad es. laboratorio, ufficio, studio professionale), sia quelle, infine, destinate promiscuamente ad abitazione e altro uso.

21. - Vano accessorio; cucina (*Tav. 10*). — Vano che non riceve luce o aria dirette o non ha un'ampiezza sufficiente a contenere un letto o, pur avendo tali requisiti, è destinato, per costruzione o successiva trasformazione, ai servizi igienici (bagno, toletta, latrina) oppure al disimpegno di altri vani (corridoio e simili).

Per cucina si intende il vano (utile o accessorio) con almeno uno dei due seguenti requisiti: impianto fisso per la cottura delle vivande, impianto fisso di acquaio per la rigovernatura delle stoviglie.

22. - Titolo di godimento delle abitazioni (*Tav. 9*). — Dei titoli di godimento sono stati posti in evidenza: proprietà e usufrutto, affitto (compreso il subaffitto); la differenza fra il totale delle abitazioni e la somma relativa ai titoli suddetti comprende le abitazioni in godimento per: enfiteusi, prestazione di servizi (coloni parziari, portieri, guardiani, ecc.), uso gratuito.

23. - Servizi installati (*Tav. 10*). — L'espressione « esterna », adottata per l'impianto di acqua potabile di acquedotto e per la latrina, vuol significare che i predetti servizi sono ubicati o nel corpo del fabbricato che comprende l'abitazione (ballatoi, pianerottoli, cortili, ecc.) o, eventualmente, nel giardino od orto annessi al medesimo, a disposizione dei soli abitanti del fabbricato e non del pubblico in genere.

Per abitazioni sfornite di acqua potabile e di latrina s'intendono quelle che non dispongono di tali servizi, nè all'interno, nè all'esterno; sfornite di qualsiasi servizio, quelle che non dispongono nemmeno di cucina.

TAVOLE

TAV. 1 — Superficie territoriale e densità - Popolazione per sesso : residente, per specie di località

N. d'or- dine	C O M U N	Superficie territoriale ha	Densità ab./km ²	P O P O L A Z I O N E								
				nei centri			nei nuclei			nelle case sparse		
				M	F	MF	M	F	MF	M	F	MF
1	Affile	1.503	146	1.067	937	2.004	—	—	—	100	90	190
2	Agosta	948	201	765	775	1.540	156	134	290	40	39	79
3	Albano Laziale	2.380	621	6.060	6.178	12.238	227	217	444	1.100	993	2.093
4	Allumiere	9.230	46	2.102	2.036	4.138	19	16	35	43	29	72
5	Anguillara Sabazia	7.491	39	1.219	1.200	2.419	46	40	86	213	200	413
6	Anticoli Corrado	1.628	77	646	598	1.244	—	—	—	7	6	13
7	Anzio	4.343	246	4.508	4.576	9.084	—	—	—	855	746	1.601
8	Arcinazzo Romano	2.827	65	903	886	1.789	15	10	25	13	10	23
9	Ariccia	1.836	388	2.793	2.852	5.645	227	231	458	514	505	1.019
10	Àrsoli	1.213	149	830	837	1.667	26	26	52	43	43	86
11	Artena	5.435	137	1.960	2.067	4.027	944	917	1.861	800	735	1.535
12	Bellegra	1.877	191	1.146	1.009	2.155	198	136	334	590	505	1.095
13	Bracciano	14.252	50	3.013	2.984	5.997	125	127	252	473	401	874
14	Camerata Nuova	4.019	24	469	475	944	—	—	—	5	3	8
15	Campagnano di Roma	6.721	68	2.146	2.179	4.325	—	—	—	132	118	250
16	Canale Monterano	3.689	59	969	862	1.831	141	113	254	42	39	81
17	Canterano	732	105	324	335	659	—	—	—	46	63	109
18	Capena	2.945	79	1.036	984	2.020	114	111	225	50	40	90
19	Caprànica Prenestina	2.020	55	561	557	1.118	—	—	—	—	—	—
20	Carpineto Romano	(a) 8.446	74	3.072	3.158	6.230	—	—	—	38	17	55
21	Casape	533	242	639	653	1.292	—	—	—	—	—	—
22	Castel Gandolfo	1.471	284	1.465	1.410	2.875	254	230	484	440	373	813
23	Castel Madama	2.846	155	2.063	2.169	4.232	35	41	76	50	51	101
24	Castelnuovo di Porto	3.084	69	842	862	1.704	69	73	142	165	125	290
25	Castel San Pietro Romano	1.506	44	298	324	622	—	—	—	20	24	44
26	Cave	1.775	344	2.403	2.487	4.890	71	60	131	558	527	1.085
27	Cerreto Laziale	1.177	102	639	558	1.197	—	—	—	5	1	6
28	Cervara di Roma	3.163	27	336	349	685	63	54	117	23	21	44
29	Cerveteri	15.157	41	2.624	2.597	5.221	126	113	239	305	324	719
30	Ciciliano	1.903	77	757	712	1.469	—	—	—	—	—	—
31	Cineto Romano	1.054	77	391	397	788	5	8	13	6	7	13
32	Civitavecchia	7.139	457	14.881	14.284	29.165	286	149	435	1.719	1.551	3.270
33	Civitella San Paolo	2.052	83	801	743	1.544	1	28	29	73	49	122
34	Colleferro	2.748	367	4.731	4.917	9.648	74	73	147	145	148	293
35	Colonna	350	466	614	630	1.244	113	120	233	75	80	155
36	Fiano Romano	4.141	64	866	898	1.764	168	145	313	315	276	591
37	Filacciano	574	109	254	266	520	19	21	40	34	32	66
38	Formello	3.111	54	801	761	1.562	—	—	—	63	52	115
39	Frascati (b)	2.255	581	5.385	5.682	11.067	118	127	245	949	841	1.790
40	Galliciano nel Lazio	2.603	82	815	829	1.644	82	87	169	164	157	321
41	Gavignano	1.489	129	716	771	1.487	—	—	—	229	209	438
42	Genazzano	3.204	168	2.219	2.333	4.552	27	26	53	420	367	787
43	Genzano di Roma	1.815	569	4.710	4.695	9.405	19	19	38	437	439	876
44	Gerano	1.009	174	849	854	1.703	14	10	24	11	16	27
45	Gorga	2.638	46	587	598	1.185	—	—	—	7	10	17
46	Grottaferrata	1.836	365	2.470	2.763	5.233	199	198	397	545	526	1.071
47	Guidonia Montecelio	8.104	158	5.459	4.989	10.448	831	810	1.641	380	342	722
48	Jenne	3.152	40	632	635	1.267	—	—	—	—	—	—
49	Labico	1.179	179	946	930	1.876	—	—	—	119	115	234
50	Lanuvio	4.391	88	1.230	1.159	2.389	249	222	471	514	472	986
51	Licenza	1.766	86	803	719	1.522	—	—	—	—	—	—
52	Mandela	1.326	62	384	363	747	—	—	—	38	37	75
53	Manziana	2.379	114	1.329	1.339	2.668	—	—	—	33	18	51
54	Marano Equo	765	152	581	577	1.158	—	—	—	2	—	2
55	Marcellina	1.527	246	1.806	1.727	3.533	35	27	62	81	74	155
56	Marino	3.710	502	7.593	7.550	15.143	410	400	810	1.353	1.313	2.666
57	Mazzano Romano	2.884	51	735	706	1.441	—	—	—	20	14	34

(a) Di cui ha 98 per territorio in contestazione con il comune di Sezze (Latina). — (b) Con D. P. 30-6-1951, n. 600 (G. U. n. 178 del 6-8-1951), in vigore dall'1-1-1952, dal comune di Fra-
 Pòrzio Catone è stata staccata una zona di territorio e aggregata al comune di Frascati (sup. ha 7, dato provvisorio; disabitata).

abitata; residente temporaneamente assente, per luogo di presenza; presente, per carattere della dimora

RESIDENTE									POPOLAZIONE PRESENTE									N. d'or- dine
T O T A L E			temporaneamente assente che si trovava						con dimora						T O T A L E			
			in comune diverso da quello di residenza			all'estero			abituale (residente)			temporanea (non residente)						
M	F	MF	M	F	MF	M	F	MF	M	F	MF	M	F	MF	M	F	MF	
1.167	1.027	2.194	75	43	118	8	4	12	1.084	980	2.064	14	17	31	1.098	997	2.095	1
961	948	1.909	78	56	134	—	—	—	883	892	1.775	48	54	102	931	946	1.877	2
7.387	7.388	14.775	433	295	728	12	—	12	6.942	7.093	14.035	825	249	1.074	7.767	7.342	15.109	3
2.164	2.081	4.245	76	23	99	1	—	1	2.087	2.058	4.145	57	51	108	2.144	2.109	4.253	4
1.478	1.440	2.918	84	61	145	1	—	1	1.393	1.379	2.772	102	41	143	1.495	1.420	2.915	5
653	604	1.257	41	25	66	—	1	1	612	578	1.190	40	40	80	652	618	1.270	6
5.363	5.322	10.685	246	161	407	34	5	39	5.083	5.156	10.239	2.145	424	2.569	7.228	5.580	12.808	7
931	906	1.837	132	72	204	1	—	1	798	834	1.632	12	20	32	810	854	1.664	8
3.534	3.588	7.122	116	64	180	—	1	1	3.418	3.523	6.941	330	289	619	3.748	3.812	7.560	9
899	906	1.805	45	18	63	2	—	2	852	888	1.740	27	24	51	879	912	1.791	10
3.704	3.719	7.423	176	77	253	26	2	28	3.502	3.640	7.142	83	27	110	3.585	3.667	7.252	11
1.934	1.650	3.584	156	95	251	1	—	1	1.777	1.555	3.332	10	8	18	1.787	1.563	3.350	12
3.611	3.512	7.123	171	90	261	—	—	—	3.440	3.422	6.862	1.872	150	2.022	5.312	3.572	8.884	13
474	478	952	92	84	176	1	—	1	381	394	775	10	6	16	391	400	791	14
2.278	2.297	4.575	150	67	217	—	—	—	2.128	2.230	4.358	204	106	310	2.332	2.336	4.668	15
1.152	1.014	2.166	62	29	91	7	1	8	1.083	984	2.067	7	8	15	1.090	992	2.082	16
370	398	768	37	35	72	—	—	—	333	363	696	18	20	38	351	383	734	17
1.200	1.135	2.335	63	42	105	—	—	—	1.137	1.093	2.230	43	19	62	1.180	1.112	2.292	18
561	557	1.118	161	80	241	—	—	—	400	477	877	19	21	40	419	498	917	19
3.110	3.175	6.285	309	225	534	30	—	30	2.771	2.950	5.721	117	47	164	2.888	2.997	5.885	20
639	653	1.292	91	38	129	—	—	—	548	615	1.163	9	10	19	557	625	1.182	21
2.159	2.013	4.172	99	48	147	5	1	6	2.055	1.964	4.019	205	128	333	2.260	2.092	4.352	22
2.148	2.261	4.409	188	114	302	—	—	—	1.960	2.147	4.107	35	31	66	1.995	2.178	4.173	23
1.076	1.060	2.136	47	22	69	—	—	—	1.029	1.038	2.067	55	20	75	1.084	1.058	2.142	24
318	348	666	15	7	22	—	—	—	303	341	644	3	4	7	306	345	651	25
3.032	3.074	6.106	144	89	233	6	—	6	2.882	2.985	5.867	77	49	126	2.959	3.034	5.993	26
644	559	1.203	216	69	285	—	—	—	428	490	918	14	16	30	442	506	948	27
422	424	846	81	17	98	—	—	—	341	407	748	2	3	5	343	410	753	28
3.145	3.034	6.179	161	116	277	2	—	2	2.982	2.918	5.900	336	138	474	3.318	3.056	6.374	29
757	712	1.469	64	91	155	1	—	1	692	621	1.313	8	5	13	700	626	1.326	30
402	412	814	16	8	24	—	—	—	386	404	790	4	7	11	390	411	801	31
16.886	15.984	32.870	1.104	834	1.938	133	11	144	15.649	15.139	30.788	3.528	537	4.065	19.177	15.676	34.853	32
875	820	1.695	71	45	116	—	—	—	804	775	1.579	26	26	52	830	801	1.631	33
4.950	5.138	10.088	248	154	402	34	6	40	4.668	4.978	9.646	259	229	488	4.927	5.207	10.134	34
802	830	1.632	34	18	52	—	—	—	768	812	1.580	42	26	68	810	838	1.648	35
1.349	1.319	2.668	70	64	134	2	1	3	1.277	1.254	2.531	49	27	76	1.326	1.281	2.607	36
307	319	626	17	13	30	—	—	—	290	306	596	34	15	49	324	321	645	37
864	813	1.677	47	29	76	1	—	1	816	784	1.600	46	19	65	862	803	1.665	38
6.452	6.650	13.102	514	405	919	13	1	14	5.925	6.244	12.169	586	290	876	6.511	6.534	13.045	39
1.061	1.073	2.134	70	46	116	—	—	—	991	1.027	2.018	33	40	73	1.024	1.067	2.091	40
945	980	1.925	59	27	86	—	—	—	886	953	1.839	10	11	21	896	964	1.860	41
2.666	2.726	5.392	118	78	196	1	—	1	2.547	2.648	5.195	76	29	105	2.623	2.677	5.300	42
5.166	5.153	10.319	157	89	246	4	1	5	5.005	5.063	10.068	240	198	438	5.245	5.261	10.506	43
874	880	1.754	128	53	181	—	—	—	746	827	1.573	23	25	48	769	852	1.621	44
594	608	1.202	41	27	68	1	—	1	552	581	1.133	75	14	89	627	595	1.222	45
3.214	3.487	6.701	130	101	231	10	4	14	3.074	3.382	6.456	792	760	1.552	3.866	4.142	8.008	46
6.670	6.141	12.811	277	144	421	14	3	17	6.379	5.994	12.373	389	127	516	6.768	6.121	12.889	47
632	635	1.267	146	145	291	—	—	—	486	490	976	16	17	33	502	507	1.009	48
1.065	1.045	2.110	83	43	126	1	—	1	981	1.002	1.983	13	16	29	994	1.018	2.012	49
1.993	1.853	3.846	111	73	184	—	—	—	1.882	1.780	3.662	144	54	198	2.026	1.834	3.860	50
803	719	1.522	100	21	121	1	—	1	702	698	1.400	4	11	15	706	709	1.415	51
422	400	822	23	28	51	—	—	—	399	372	771	3	4	7	402	376	778	52
1.362	1.357	2.719	42	17	59	2	—	2	1.318	1.340	2.658	182	358	540	1.500	1.698	3.198	53
583	577	1.160	69	36	105	—	—	—	514	541	1.055	8	6	14	522	547	1.069	54
1.922	1.828	3.750	100	31	131	10	7	17	1.812	1.790	3.602	6	13	19	1.818	1.803	3.621	55
9.356	9.263	18.619	327	150	477	23	7	30	9.006	9.106	18.112	607	954	1.561	9.613	10.060	19.673	56
755	720	1.475	53	24	77	—	—	—	702	696	1.398	20	7	27	722	703	1.425	57

scati è stata staccata una zona di territorio e aggregata al comune di Monte Pòrzio Catone (sup. ha 19, dato provvisorio; disabitata). Con il medesimo decreto, dal comune di Monte

Segue: TAV. I — Superficie territoriale e densità - Popolazione per sesso: residente, per specie di località

N. d'or- dine	COMUNE	Superficie territoriale ha	Densità ab./km ²	POPOLAZIONE								
				nei centri			nei nuclei			nelle case sparse		
				M	F	MF	M	F	MF	M	F	MF
58	Mentana	4.226	151	2.013	1.996	4.009	373	338	711	894	784	1.678
59	Montecompatri	2.438	212	2.399	2.468	4.867	89	78	167	61	69	130
60	Monteflavio	1.720	75	674	621	1.295	—	—	—	—	—	—
61	Montelánico	3.499	59	956	974	1.930	—	—	—	67	67	134
62	Montelibretti	4.403	93	1.022	991	2.013	472	449	921	590	549	1.139
63	Monte Pòrzio Catone (a)	921	334	1.185	1.211	2.396	160	80	240	237	207	444
64	Monterotondo	4.054	251	3.899	3.903	7.802	422	404	826	772	765	1.537
65	Montòrio Romano	2.303	84	947	951	1.898	—	—	—	14	13	27
66	Moricone	2.014	98	1.007	918	1.925	10	11	21	16	11	27
67	Morlupo	2.386	125	1.456	1.465	2.921	—	—	—	30	27	57
68	Nazzano	1.224	106	475	524	999	—	—	—	156	147	303
69	Nemi	736	176	606	547	1.153	9	13	22	64	57	121
70	Nèrola	1.864	91	695	720	1.415	53	33	86	100	87	187
71	Nettuno	7.146	194	5.876	6.200	12.076	503	457	960	428	429	857
72	Olèvano Romano	2.612	248	3.335	2.988	6.323	—	—	—	87	72	159
73	Palestrina	4.685	197	3.886	3.817	7.703	83	98	181	701	636	1.337
74	Palombara Sabina	7.519	81	2.931	2.867	5.798	—	—	—	142	124	266
75	Percile	1.762	32	298	258	556	—	—	—	—	—	—
76	Pisoniano	1.320	141	930	933	1.863	—	—	—	—	—	—
77	Poli	2.139	92	959	930	1.889	—	—	—	42	33	75
78	Pomèzia	15.824	38	1.101	1.000	2.101	647	587	1.234	1.406	1.264	2.670
79	Ponzano Romano	1.934	62	459	480	939	—	—	—	139	127	266
80	Riano	2.535	74	758	694	1.452	150	139	289	80	65	145
81	Rignano Flaminio	3.877	59	931	923	1.854	22	25	47	211	180	391
82	Riofreddo	(b) 1.246	73	434	437	871	—	—	—	17	17	34
83	Rocca Canterano	1.579	47	343	361	704	—	—	—	22	21	43
84	Rocca di Cave	1.111	78	352	368	720	—	—	—	76	76	152
85	Rocca di Papa	4.018	158	2.748	2.722	5.470	154	125	279	326	276	602
86	Roccagiovine	882	45	183	205	388	—	—	—	1	4	5
87	Rocca Priora	2.807	125	1.816	1.049	3.465	—	—	—	29	22	51
88	Rocca Santo Stèfano	971	185	613	572	1.185	—	—	—	331	281	612
89	Roiate	1.038	114	597	584	1.181	—	—	—	—	—	—
90	Roma	150.760	1.096	769.349	841.118	1.610.467	10.899	10.018	20.917	10.723	9.647	20.370
91	Roviano	838	179	740	756	1.496	—	—	—	—	—	—
92	Sacrofano	2.849	57	751	752	1.503	—	—	—	60	54	114
93	Sambuci	823	99	406	403	809	—	—	—	4	5	9
94	San Gregòrio da Sàssola	3.525	56	917	915	1.832	8	—	8	52	65	117
95	San Polo dei Cavalieri	4.273	39	778	753	1.531	14	17	31	63	53	116
96	Santa Marinella	4.920	105	2.193	2.282	4.475	—	—	—	351	345	696
97	Sant'Àngelo Romano	2.145	92	911	876	1.787	24	30	54	70	57	127
98	Sant'Oreste	4.396	66	1.397	1.382	2.779	18	25	43	52	46	98
99	San Vito Romano	1.272	356	2.120	2.154	4.274	20	21	41	97	111	208
100	Saracinesco	1.101	22	113	88	201	5	5	10	15	18	33
101	Segni	6.103	151	4.184	4.201	8.385	15	11	26	408	383	791
102	Subiaco	6.344	145	3.250	3.375	6.625	243	82	325	1.153	1.075	2.228
103	Tivoli	6.850	364	10.687	11.348	22.035	54	60	114	1.458	1.325	2.783
104	Tolfa	16.776	32	2.537	2.444	4.981	102	85	187	77	60	137
105	Torrta Tiberina	1.080	105	404	399	803	—	—	—	174	162	336
106	Trevignano Romano	3.944	46	864	864	1.728	—	—	—	52	39	91
107	Vallepia	5.173	22	558	564	1.122	—	—	—	—	—	—
108	Vallinfreda (c)	1.682	49	420	411	831	—	—	—	—	—	—
109	Valmontone	4.087	182	2.250	2.298	4.543	7	3	10	1.514	1.373	2.887
110	Velletri	14.021	249	7.780	8.090	15.870	156	150	306	9.480	9.239	18.719
111	Vicovaro	3.612	96	1.463	1.549	3.012	160	160	320	80	52	132
112	Vivaro Romano	1.250	66	406	420	826	—	—	—	—	—	—
113	Zagarolo	5.154	146	2.925	2.912	5.837	100	97	197	773	716	1.489
	Provincia	535.172	402	973.530	1.045.347	2.018.877	20.478	18.720	39.198	48.187	44.408	92.595

(a) Con D. P. 30-6-1951, n. 600 (G. U. n. 178 del 6-8-1951), in vigore dall'1-1-1952, dal comune di Frascati è stata staccata una zona di territorio e aggregata al comune di Monte di Frascati (sup. ha 7, dato provvisorio; disabitata). — (b) Di cui ha 19 per territorio in contestazione con il comune di Vallinfreda. — (c) Vedi comune di Riofreddo per territorio in contestazione.

abitata ; residente temporaneamente assente, per luogo di presenza ; presente, per carattere della dimora

RESIDENTE									POPOLAZIONE PRESENTE									N. d'or- dine
T O T A L E			temporaneamente assente che si trovava						con dimora						T O T A L E			
			in comune diverso da quello di residenza			all'estero			abituale (residente)			temporanea (non residente)						
M	F	MF	M	F	MF	M	F	MF	M	F	MF	M	F	MF	M	F	MF	
3.280	3.118	6.398	101	37	138	2	—	2	3.177	3.081	6.258	60	54	114	3.237	3.135	6.372	58
2.549	2.618	5.164	134	102	236	3	2	5	2.412	2.511	4.923	183	302	485	2.595	2.813	5.408	59
674	621	1.295	59	24	83	—	—	—	615	597	1.212	5	5	10	620	602	1.222	60
1.023	1.041	2.064	70	48	118	—	—	—	953	993	1.946	16	21	37	969	1.014	1.983	61
2.084	1.989	4.073	99	45	144	—	—	—	1.985	1.944	3.929	118	75	193	2.103	2.019	4.122	62
1.582	1.498	3.080	80	32	112	2	—	2	1.500	1.466	2.966	269	166	435	1.769	1.632	3.401	63
5.093	5.072	10.165	276	155	431	17	1	18	4.800	4.916	9.716	193	111	304	4.993	5.027	10.020	64
961	964	1.925	65	18	83	1	—	1	895	946	1.841	12	20	32	907	966	1.873	65
1.033	940	1.973	42	21	63	4	—	4	987	919	1.906	34	32	66	1.021	951	1.972	66
1.486	1.492	2.978	80	46	126	4	—	4	1.402	1.446	2.848	83	29	112	1.485	1.475	2.960	67
631	671	1.302	39	36	75	—	—	—	592	635	1.227	16	16	32	608	651	1.259	68
679	617	1.296	35	20	55	—	—	—	644	597	1.241	113	50	163	757	647	1.404	69
848	840	1.688	50	36	86	7	—	7	791	804	1.595	35	28	63	826	832	1.658	70
6.807	7.086	13.893	313	167	480	11	—	11	6.483	6.919	13.402	1.400	662	2.062	7.883	7.581	15.464	71
3.422	3.060	6.482	298	114	412	12	2	14	3.112	2.944	6.056	47	52	99	3.159	2.996	6.155	72
4.670	4.551	9.221	190	99	289	12	1	13	4.468	4.451	8.919	244	202	446	4.712	4.653	9.365	73
3.073	2.991	6.064	134	66	200	8	—	8	2.931	2.925	5.856	72	55	127	3.003	2.980	5.983	74
298	258	556	37	16	53	—	—	—	261	242	503	5	11	16	266	253	519	75
930	933	1.863	115	35	150	—	—	—	815	898	1.713	29	36	65	844	934	1.778	76
1.001	963	1.964	60	26	86	—	—	—	941	937	1.878	29	9	38	970	946	1.916	77
3.154	2.851	6.005	135	94	229	4	—	4	3.015	2.757	5.772	574	171	745	3.589	2.928	6.517	78
598	607	1.205	25	19	44	—	—	—	573	588	1.161	70	29	99	643	617	1.260	79
988	898	1.886	46	26	72	—	—	—	942	872	1.814	89	25	114	1.031	897	1.928	80
1.164	1.128	2.292	69	42	111	1	—	1	1.094	1.086	2.180	27	21	48	1.121	1.107	2.228	81
451	454	905	24	21	45	—	—	—	427	433	860	27	21	48	454	454	908	82
365	382	747	27	18	45	—	—	—	338	364	702	15	20	35	353	384	737	83
428	444	872	29	22	51	—	—	—	399	422	821	14	9	23	413	431	844	84
3.228	3.123	6.351	172	60	232	4	2	6	3.052	3.061	6.113	194	286	480	3.246	3.347	6.593	85
184	209	393	14	5	19	—	—	—	170	204	374	3	2	5	173	206	379	86
1.845	1.671	3.516	94	52	146	2	1	3	1.749	1.618	3.367	109	26	135	1.858	1.644	3.502	87
944	853	1.797	52	19	71	—	—	—	892	834	1.726	4	—	4	896	834	1.730	88
597	584	1.181	91	25	116	—	—	—	506	559	1.065	9	8	17	515	567	1.082	89
790.971	860.783	1.651.754	29.614	19.988	49.602	3.870	1.919	5.789	757.487	838.876	1.596.363	69.553	35.997	105.550	827.040	874.873	1.701.913	90
740	756	1.496	46	14	60	—	—	—	694	742	1.436	11	9	20	705	751	1.456	91
811	806	1.617	39	13	52	—	—	—	772	793	1.565	42	9	51	814	802	1.616	92
410	408	818	26	9	35	—	—	—	384	399	783	18	17	35	402	416	818	93
977	980	1.957	28	13	41	—	—	—	949	967	1.916	50	10	60	999	977	1.976	94
855	823	1.678	49	16	65	—	—	—	806	807	1.613	58	22	80	864	829	1.693	95
2.544	2.627	5.171	139	119	258	9	4	13	2.396	2.504	4.900	715	744	1.459	3.111	3.248	6.359	96
1.005	963	1.968	51	11	62	—	—	—	954	952	1.906	17	16	33	971	968	1.939	97
1.467	1.453	2.920	83	43	126	1	—	1	1.383	1.410	2.793	90	45	135	1.473	1.455	2.928	98
2.237	2.286	4.523	143	39	182	4	—	4	2.090	2.247	4.337	14	18	32	2.104	2.265	4.369	99
133	111	244	22	12	34	—	—	—	111	99	210	10	9	19	121	108	229	100
4.607	4.595	9.202	277	136	413	17	4	21	4.313	4.455	8.768	47	61	108	4.360	4.516	8.876	101
4.646	4.532	9.178	258	108	366	4	—	4	4.384	4.424	8.808	242	50	292	4.626	4.474	9.100	102
12.199	12.733	24.932	394	185	579	27	1	28	11.778	12.547	24.325	296	267	563	12.074	12.814	24.888	103
2.716	2.589	5.305	182	66	248	1	—	1	2.533	2.523	5.056	187	82	269	2.720	2.605	5.325	104
578	561	1.139	30	41	71	1	—	1	547	520	1.067	14	19	33	561	539	1.100	105
916	903	1.819	65	24	89	—	—	—	851	879	1.730	39	17	56	890	896	1.786	106
558	564	1.122	55	40	95	—	—	—	503	524	1.027	14	17	31	517	541	1.058	107
420	411	831	62	40	102	—	—	—	358	371	729	21	11	32	379	382	761	108
3.771	3.669	7.440	202	95	297	12	2	14	3.557	3.572	7.129	65	49	114	3.622	3.621	7.243	109
17.416	17.479	34.895	658	314	972	34	3	37	16.724	17.162	33.886	708	659	1.367	17.432	17.821	35.253	110
1.703	1.761	3.464	125	51	176	4	—	4	1.574	1.710	3.284	25	23	48	1.599	1.733	3.332	111
406	420	826	33	33	66	—	—	—	373	387	760	9	9	18	382	396	778	112
3.798	3.725	7.523	313	127	440	2	1	3	3.483	3.597	7.080	105	143	248	3.588	3.740	7.328	113
1.042.195	1.108.475	2.150.670	43.913	28.039	71.952	4.488	1.999	6.437	993.814	1.078.437	2.072.251	90.390	46.702	137.092	1.084.204	1.125.139	2.209.343	

Pòrzio Catone (sup. ha 19, dato provvisorio; disabitata). Con il medesimo decreto, dal comune di Monte Pòrzio Catone è stata staccata una zona di territorio e aggregata al comune

TAV. 2 — Altitudine e popolazione residente dei comuni, delle frazioni geografiche e delle località abitate

COMUNI FRAZIONI GEOGRAFICHE LOCALITÀ ABITATE	Alti- tudine m	Popo- lazione residente	COMUNI FRAZIONI GEOGRAFICHE LOCALITÀ ABITATE	Alti- tudine m	Popo- lazione residente	COMUNI FRAZIONI GEOGRAFICHE LOCALITÀ ABITATE	Alti- tudine m	Popo- lazione residente
AFFILE	1156 365	2.194	LAGO DI BRACCIANO (e)	164	—	ARTENA	655 140	7.423
AFFILE	1156 365	2.194	LAGO DI MARTIGNANO (e)	207	—	ARTENA	655 210	6.189
Affile *	684	2.004	VIGNA DI VALLE (f)	210 164	2	Artena *	380	4.027
Case sparse	—	190	Vigna di Valle (g)	172	2	Casa di Mondo	420	43
ÀGOSTA	781 327	1.909	Case sparse	—	—	Colle Catillino	320	52
ÀGOSTA	781 327	1.521	ANTICOLI CORRADO	1070 307	1.257	Colle Rotondo	330	49
Àgosta *	382	1.395	Anticoli Corrado *	512	1.244	Colle Siciliano	300	82
Teole	490	41	Case sparse	—	13	Convento (n)	360	16
Tostini	360	57	ANTICOLI CORRADO	1070 307	1.257	Magnarozza	300	73
Case sparse	—	28	Anticoli Corrado *	512	1.244	Selvatico	420	292
MADONNA DELLA PACE	450 336	388	Case sparse	—	13	Torretta	276	44
Madonna della Pace	357	145	ANZIO	83 0	10.685	Case sparse	—	1.511
Barco	350	70	ANZIO	83 0	10.685	LA TORRE (o)	267 140	4
Selva	450	100	Ànzio *	4	8.523	Case sparse	—	4
Vasca	390	22	Falasche	12	561	MÀCERE (p)	642 220	1.230
Case sparse	—	51	Case sparse	—	1.801	Colubro	306	433
ALBANO LAZIALE	565 110	14.775	ANZIO	83 0	10.685	Màcere	340	777
ALBANO LAZIALE	565 220	11.688	Ànzio *	4	8.523	Case sparse	—	20
Albano Laziale *	378	10.564	Falasche	12	561	BELLEGRA	815 260	3.584
Crocefisso (a)	320	8	Case sparse	—	1.801	BELLEGRA	815 260	3.584
La Villetta (b)	350	22	ARCINAZZO ROMANO	1419 670	1.837	Bellegra *	815	2.155
Le Mole (b)	305	50	ARCINAZZO ROMANO	1419 670	1.837	Fontana Fresca	380	46
Case sparse	—	1.044	Arcinazzo Romano *	831	1.789	Missione	490	49
CECCHINA	290 110	2.341	Osteria (h)	840	25	San Francesco (n)	610	12
Cecchina - Fontana di Papa (c)	216	1.250	Case sparse	—	23	Vaccarece	579	180
Iacobini	210	89	ARICCIA	650 125	7.122	Vado Canale	470	47
Montagnano	150	240	ARICCIA	650 196	6.541	Case sparse	—	1.095
Case sparse	—	782	Ariccìa *	412	5.579	BRACCIANO	533 164	7.123
PAVONA	260 145	746	Genzano di Roma (Catena) (i)	435	28	BRACCIANO	421 164	6.202
Pavona	177	424	Cese	250	39	Bracciano *	280	5.432
Madonna di Coccio (b)	245	55	Crocefisso (l)	320	65	Bagni	170	47
Case sparse	—	267	Ginestreto	295	21	Cappuccini (n)	327	6
ALLUMIERE	625 27	4.245	Moletta	290	72	Casermette	303	84
ALLUMIERE	625 27	4.245	Prelatura	310	43	Vigna di Vallo (q)	172	39
Allumiere *	522	3.822	Case sparse	—	694	Vigna Grande	180	31
Bianca	520	316	FONTANA DI PAPA	222 125	581	Case sparse	—	563
Cave Vecchie	435	14	Cecchina-Fontana di Papa (m)	216	38	CASTEL GIULIANO	392 169	375
Farnesiana	156	10	Campo Leone	175	52	Castel Giuliano	228	299
Stazione di Allumiere (d)	110	11	Montagnanello	140	53	Case sparse	—	76
Case sparse	—	72	Piani di Santa Maria	185	113	LAGO DI BRACCIANO (e)	164	—
ANGUILLARA SABÀZIA	336 153	2.918	Case sparse	—	325	PISCIARELLI	530 190	389
ANGUILLARA SABÀZIA	336 153	2.916	ÀRSOLI	906 326	1.805	Pisciarelli	270	176
Anguillara Sabàzia *	195	2.419	ARSOLI	906 326	1.805	Villa Flavia	350	26
La Riccia	164	71	Àrsoli *	473	1.067	Case sparse	—	187
Stazione di Anguillara (d)	166	13	Stazione di Àrsoli	510	52	VICARELLO	533 164	157
Case sparse	—	413	Case sparse	—	86	Vicarello	236	90
						Bagni di Vicarello (r)	196	19
						Case sparse	—	48

(a) Nucleo diviso con il comune di Ariccìa. — (b) Nucleo diviso con il comune di Castel Gandolfo. — (c) Centro diviso con il comune di Ariccìa. — (d) Nucleo speciale: stazione ferroviaria. — (e) Frazione speciale: parte di lago diviso tra più Comuni. — (f) Frazione speciale: territorio gravitante sul comune di Bracciano. — (g) Nucleo diviso con il comune di Bracciano. — (h) Nucleo diviso con il comune di Trevi nel Lazio (Frosinone). — (i) Centro diviso con il Comune omonimo. — (l) Nucleo diviso con il comune di Albano Laziale. — (m) Centro diviso con il comune di Albano Laziale. — (n) Nucleo speciale: convento. — (o) Frazione speciale: isola amministrativa. — (p) Frazione speciale: territorio gravitante sul comune di Velletri. — (q) Nucleo diviso con il comune di Anguillara Sabàzia. — (r) Nucleo speciale: stabilimento termale.

Segue: TAV. 2 — Altitudine e popolazione residente dei comuni, delle frazioni geografiche e delle località abitate

COMUNI FRAZIONI GEOGRAFICHE LOCALITÀ ABITATE	Alti- tudine <i>m</i>	Popo- lazione residente	COMUNI FRAZIONI GEOGRAFICHE LOCALITÀ ABITATE	Alti- tudine <i>m</i>	Popo- lazione residente	COMUNI FRAZIONI GEOGRAFICHE LOCALITÀ ABITATE	Alti- tudine <i>m</i>	Popo- lazione residente
CAMERATA NUOVA	1853 700	952	GUADAGNOLO	1218 560	561	CASTEL SAN PIETRO RO- MANO	1040 250	666
CAMERATA NUOVA	1480 700	952	Guadagnolo	1218	561	CASTEL SAN PIETRO ROMANO	1040 250	666
Camerata Nuova *	810	944	<i>Case sparse</i>	—	—	Castel San Pietro Romano *	752	575
<i>Case sparse</i>	—	8	CARPINETO ROMANO	1536 325	6.285	Palestrina (<i>m</i>)	479	47
MONTE CAMPOSECCO (a)	1853 970	—	<i>Case sparse</i>	—	—	<i>Case sparse</i>	—	44
CAMPAGNANO DI ROMA	433 144	4.573	ACQUA DELLA CHIESA (d)	1536 798	—	CAVE	571 170	6.106
CAMPAGNANO DI ROMA	433 167	3.529	CARPINETO ROMANO	1536 325	6.285	CAVE	571 170	6.106
Campagnano di Roma *	270	3.286	Carpinetto Romano *	550	6.230	Cave *	389	4.890
<i>Case sparse</i>	—	243	<i>Case sparse</i>	—	55	Colle Palme	170	73
LAGO DI MARTIGNANO (b)	207	—	CASAPE	965 390	1.292	San Bartolomeo	370	58
MAGLIANO ROMANO	393 144	1.046	<i>Case sparse</i>	—	—	<i>Case sparse</i>	—	1.085
Magliano Romano	270	1.039	CASAPE	965 390	1.292	CERRETO LAZIALE	1251 380	1.203
<i>Case sparse</i>	—	7	Casape *	475	1.292	CERRETO LAZIALE	1251 380	1.203
CANALE MONTERANO	543 129	2.166	<i>Case sparse</i>	—	—	Cerreto Laziale *	520	1.197
CANALE MONTERANO	543 129	1.560	CASTEL GANDOLFO	500 130	4.172	<i>Case sparse</i>	—	6
Bagni di Stigliano (c)	150	—	Castel Gandolfo *	426	2.548	CERVERA DI ROMA	1604 400	846
Canale Monterano *	378	1.454	Villini (e)	381	327	CERVERA DI ROMA	1604 400	846
Castagno	417	69	Casale Scaramella Manetti	195	109	Cervara di Roma *	1053	685
<i>Case sparse</i>	—	37	Collègio San Giuseppe (f)	335	13	Pisciarello	460	42
MONTEVIRGINIO	541 350	606	La Villetta (g)	350	61	Selve	490	75
Monteverginio	427	377	Le Mole (g)	305	56	<i>Case sparse</i>	—	44
Castel Donato	425	27	Madonna di Coccio (g)	245	48	CERVÈTERI	430 0	6.179
Èremo	451	20	Palazzo Pontificio (h)	426	14	CERENOVA	267 0	359
I Pozzoli	446	51	Pavona-Casale Riccioni	195	24	Cerenova	19	180
La Piana	408	87	San Sebastiano	305	44	Campo di Mare	10	23
<i>Case sparse</i>	—	44	Santo Spirito	190	64	Due Casette	31	24
CANTERANO	764 335	768	Villa Pontificia	420	51	Montetosto	13	20
CANTERANO	764 335	768	<i>Case sparse</i>	—	813	Stazione di Furbara (n)	13	10
Canterano *	602	659	LAGO ALBANO (i)	293	—	<i>Case sparse</i>	—	102
<i>Case sparse</i>	—	109	CASTEL MADAMA	975 235	4.409	CERI	197 20	228
CAPENA	250 22	2.335	CASTEL MADAMA	975 235	4.409	Ceri	105	143
CAPENA	250 22	2.335	Castel Madama *	430	4.232	Proccidio di Ceri	55	47
Capena *	160	2.020	Colle Cocciano	336	35	<i>Case sparse</i>	—	38
Capannella	100	60	Grotte di Fraschetti	294	41	CASTELNUOVO DI PORTO	386 23	2.136
Santa Marta	105	109	<i>Case sparse</i>	—	101	CASTELNUOVO DI PORTO	386 100	1.790
Scorano	110	56	CASTELNUOVO DI PORTO	386 100	1.790	Castelnuovo di Porto *	240	1.399
<i>Case sparse</i>	—	90	Stazione di Castelnuovo di Porto	270	305	<i>Case sparse</i>	—	86
CAPRÀNICA PRENESTINA	1218 407	1.118	<i>Case sparse</i>	—	86	GIRARDI (l)	125 23	346
CAPRÀNICA PRENESTINA	1148 407	557	GIRARDI (l)	125 23	346	Girardi	24	86
Caprànica Prenestina *	950	557	Ponte Storto	25	56	Ponte Storto	25	56
<i>Case sparse</i>	—	—	<i>Case sparse</i>	—	204	<i>Case sparse</i>	—	62

(a) Frazione speciale: montagna disabitata. — (b) Frazione speciale: parte di lago diviso tra più Comuni. — (c) Centro temporaneo. — (d) Frazione speciale: territorio in contestazione con il comune di Sezze (Latina). — (e) Centro diviso con il comune di Marino. — (f) Nucleo speciale: collegio. — (g) Nucleo diviso con il comune di Albano Laziale. — (h) Nucleo speciale: zona extra-territoriale. — (i) Frazione speciale: lago. — (l) Frazione speciale: territorio gravitante sul comune di Capena. — (m) Centro diviso con il Comune omonimo. — (n) Nucleo speciale: stazione ferroviaria.

Segue: TAV. 2 — Altitudine e popolazione residente dei comuni, delle frazioni geografiche e delle località abitate

COMUNI FRAZIONI GEOGRAFICHE LOCALITÀ ABITATE	Alti- tudine m	Popo- lazione residente	COMUNI FRAZIONI GEOGRAFICHE LOCALITÀ ABITATE	Alti- tudine m	Popo- lazione residente	COMUNI FRAZIONI GEOGRAFICHE LOCALITÀ ABITATE	Alti- tudine m	Popo- lazione residente
PALO	50 0	342	COLONNA	366 182	1.632	GAVIGNANO	394 182	1.925
Palo	5	136	CAMPANELLA (a)	210 182	4	GAVIGNANO	394 182	1.925
Stazione di Palo	10	62	<i>Case sparse</i>	—	4	Gavignano *	390	1.487
<i>Case sparse</i>	—	144				<i>Case sparse</i>	—	438
SASSO	430 26	133	COLONNA	366 220	1.628	GENAZZANO	580 218	5.392
Sasso	311	109	Colonna *	343	1.244	GENAZZANO	580 218	5.392
<i>Case sparse</i>	—	24	Osteria	237	25	Genazzano *	430	4.552
			Pian della Fontana	325	208	Le Stufe	250	30
CICILIANO	1134 385	1.469	<i>Case sparse</i>	—	151	Stazione di Genazzano	290	23
CICILIANO	1134 385	1.469	FIANO ROMANO	244 20	2.668	<i>Case sparse</i>	—	787
Ciciliano *	619	1.469	FIANO ROMANO	244 20	2.668	GENZANO DI ROMA	480 112	10.319
<i>Case sparse</i>	—	—	Fiano Romano *	98	1.764	GENZANO DI ROMA	480 210	10.069
CINETO ROMANO	1031 307	814	Capotroce	116	41	Genzano di Roma * (f)	435	9.349
CINETO ROMANO	1031 307	814	Cascina Poggio	48	36	<i>Case sparse</i>	—	720
Cineto Romano *	521	788	Laghetto	216	33			
Villini	610	13	Piani di San Giovanni	80	98	LANDI	260 112	250
<i>Case sparse</i>	—	13	Pratalata	130	40	Landi	160	56
			Procòio	40	21	Muti	168	38
CIVITAVÈCCHIA	488 0	32.870	Santo Stéfano (b)	207	10	<i>Case sparse</i>	—	156
AURÈLIA	140 0	1.213	Villa Paluzzi	80	34			
Aurèlia	58	708	<i>Case sparse</i>	—	591	GERANO	748 390	1.754
Cava Scaglia	38	160	FILACCIANO	243 32	626	GERANO	748 390	1.754
<i>Case sparse</i>	—	345	FILACCIANO	243 32	626	Gerano *	502	1.703
CIVITAVÈCCHIA	488 0	31.657	Filacciano *	197	520	Santa Secondina	520	24
Civitavècchia *	10	28.457	Marisano	195	40	<i>Case sparse</i>	—	27
Marangone	18	192	<i>Case sparse</i>	—	66	GERANO	748 390	1.754
San Libòrio	158	83	FORMELLO	307 76	1.677	Gerano *	502	1.703
<i>Case sparse</i>	—	2.925	FORMELLO	307 76	1.677	Santa Secondina	520	24
CIVITELLA SAN PÀOLO	288 101	1.695	Formello *	225	1.562	<i>Case sparse</i>	—	27
CIVITELLA SAN PÀOLO	288 101	1.695	<i>Case sparse</i>	—	115	GORGA	1387 230	1.202
Civitella San Pàolo *	195	1.544	FRASCATI (c)	550 89	13.102	GORGA	1387 230	1.202
Santa Scolàstica	267	29	FRASCATI	550 89	13.102	Gorga *	781	1.185
<i>Case sparse</i>	—	122	FRASCATI	550 89	13.102	<i>Case sparse</i>	—	17
COLLEFERRO	655 200	10.088	Frascati * (d)	327	10.866	GROTTAFERRATA	670 145	6.701
COLLEFERRO	655 200	7.636	Vermicino (e)	134	201	GROTTAFERRATA	670 145	6.656
Colleferro *	225	7.367	Torriónne Micara	280	245	Borghetto (e)	254	110
Casal Colleferro	275	28	<i>Case sparse</i>	—	1.790	Grottaferrata *	329	5.123
<i>Case sparse</i>	—	241	GALLICANO NEL LÀZIO	313 75	2.134	Colle Streghe	408	186
COLLEFERRO SCALO	277 200	2.452	GALLICANO NEL LÀZIO	313 75	2.134	Fico	385	135
Colleferro Scalo	204	2.281	Gallicano nel Làzio *	241	1.644	San Giuseppe (b)	401	14
Arpa	205	58	Passerano	135	50	Villa Cavallini	371	26
Osteria Bianca	203	27	San Pastore	246	27	Villa Senni (g)	173	36
Piombinara	247	34	Santa Maria	240	92	<i>Case sparse</i>	—	1.026
<i>Case sparse</i>	—	52	<i>Case sparse</i>	—	321	POZZO CALVINO (a)	515 395	45
						<i>Case sparse</i>	—	45

(a) Frazione speciale: isola amministrativa. — (b) Nucleo speciale: convento. — (c) Con D. P. 30-6-1951, n. 600 (G. U. n. 178 del 6-8-1951), in vigore dall'1-1-1952, dal comune di Frascati è stata staccata una zona di territorio e aggregata al comune di Monte Pòrzio Catone (sup. ha 19, dato provvisorio; disabitata). Con il medesimo decreto, dal comune di Monte Pòrzio Catone è stata staccata una zona di territorio e aggregata al comune di Frascati (sup. ha 7, dato provvisorio; disabitata). — (d) Centro diviso con il comune di Monte Pòrzio Catone. — (e) Centro diviso con il comune di Roma. — (f) Centro diviso con il comune di Arliccia. — (g) Nucleo diviso con il comune di Roma.

Segue: TAV. 2 — *Altitudine e popolazione dei comuni, delle frazioni geografiche e delle località abitate*

COMUNI FRAZIONI GEOGRAFICHE LOCALITÀ ABITATE	Alti- tudine m	Popo- lazione residente	COMUNI FRAZIONI GEOGRAFICHE LOCALITÀ ABITATE	Alti- tudine m	Popo- lazione residente	COMUNI FRAZIONI GEOGRAFICHE LOCALITÀ ABITATE	Alti- tudine m	Popo- lazione residente
GUIDONIA MONTECELIO	389 25	12.811	LANUVIO	370 102	3.126	FRATTOCCHIE	320 117	3.282
GUIDONIA	222 25	8.540	Lanuvio *	324	2.389	Castelluccia	200	195
Cave	75	236	Colle Cavaliere	118	40	Frattocchie	182	631
Guidonia *	105	3.545	Fontana del Piano	132	20	Santa Maria delle Mole	145	812
Le Spretre	70	700	Stazione di Lanuvio	200	27	Casale Costa	236	22
Villalba	70	1.814	Case sparse	—	650	Due Santi	258	102
Albuccione	29	26	LICENZA	1368 370	1.522	Fontana Sala	230	184
Caprine	88	31	CIVITELLA	1368 428	213	Oasi	168	44
Casal Bianco	90	31	Civitella	725	213	Padri Trappisti	189	30
Casale Colle Virginia	75	34	Case sparse	—	—	Sant'Antonio	175	116
Casale Sant'Antonio	70	36	LICENZA	1053 370	1.309	Case sparse	—	1.146
Casa Nuove	73	31	CIVITELLA	478	1.309	MARINO	480 145	9.827
Castell'Arcione	86	31	Civitella	—	—	Marino *	374	8.629
Chiesa Tavernucòle	49	30	Case sparse	—	—	Villini (c)	381	163
Colle Giannetta	96	139	LICENZA	695 295	822	Convento di Camporese	419	30
Conversi	75	14	MANDELA	695 295	822	Istituto ONMI	203	55
Inviolata	181	114	MANDELA	487	747	Villini San Rocco	399	87
Le Casette	120	372	Mandela *	—	75	Case sparse	—	863
Le Tavernucòle	70	36	Case sparse	—	—	MAZZANO ROMANO	375 64	1.475
Marco Simone	52	70	LICENZA	474 177	2.719	MAZZANO ROMANO	375 64	1.475
Monte Gentile	155	21	MANZIANA	474 177	2.719	Mazzano Romano *	170	1.441
Ovile di Castell'Arcione	95	67	MANZIANA	389	2.208	Case sparse	—	34
Pantanelle	70	106	Manziana *	400	460	MENTANA	211 35	6.398
Poderale Pantanelle	70	24	Quadroni	—	51	CASTELCHIODATO	206 49	914
Sassone	86	59	Case sparse	—	—	Castelchiodato	171	907
Tor de' Sordi	105	88	MANZIANA	750 329	1.160	Case sparse	—	7
Tor Mastorta	120	67	MANZIANA	750 329	1.160	MENTANA	211 35	5.484
Vaccheria Castell'Arcione	60	43	Marano Èquo *	350	1.158	Mentana *	150	3.102
Valle Stregara	86	69	Case sparse	—	2	Casali	170	436
Case sparse	—	706	MANZIANA	855 90	3.750	Osteria	110	26
LA BOTTE	100 75	439	MANZIANA	855 90	3.750	Romitòrio	185	47
La Botte	80	337	MANZIANA	480 87	18.619	Tor Lupara	125	202
Colle Nocello	100	58	MANZIANA	175 87	5.510	Case sparse	—	1.671
Colle Rosa	95	44	MANZIANA	140	225	MENTANA	773 49	5.164
Case sparse	—	—	MANZIANA	125	4.488	CASTELCHIODATO	275 170	144
MONTECELIO	389 115	3.832	MANZIANA	285	3.533	Casale Ricci	240	31
Montecelio	350	3.816	MANZIANA	170	62	Case sparse	—	113
Case sparse	—	16	MANZIANA	—	155	LAGHETTO (e)	203 65	185
JENNE	1741 475	1.267	MANZIANA	480 87	18.619	Laghetto	100	185
Jenne	1310 475	1.267	MANZIANA	175 87	5.510	Case sparse	—	—
Jenne *	834	1.267	MANZIANA	140	225	MENTANA	773 165	4.503
Case sparse	—	—	MANZIANA	125	4.488	Montecompatri *	583	4.472
MONTE FALASCOSA (a)	1741 1210	—	MANZIANA	145	111	San Silvestro (f)	630	14
LABICO	403 280	2.110	MANZIANA	153	29	Case sparse	—	17
Labico	403 280	2.110	MARCELLINA	—	657	MAZZANO ROMANO	375 64	1.475
Labico *	319	1.876	MARCELLINA	487	747	Mazzano Romano *	170	1.441
Case sparse	—	234	MARCELLINA	—	75	Case sparse	—	34
LANUVIO	370 64	3.846	MARCELLINA	285	3.533	MENTANA	211 35	6.398
CASALE DELLA MANDRIA (b)	159 64	720	MARCELLINA	170	62	CASTELCHIODATO	206 49	914
Casale Nuovo di Presciano	99	33	MARCELLINA	—	155	Castelchiodato	171	907
Casa Federici	80	46	MARCELLINA	480 87	18.619	Case sparse	—	7
Casa Massari	118	24	MARCELLINA	175 87	5.510	MENTANA	211 35	5.484
Casa Prestinlippo	85	45	MARCELLINA	140	225	Mentana *	150	3.102
Malcavallo	99	47	MARCELLINA	125	4.488	Casali	170	436
Pascolare di Sopra	130	107	MARCELLINA	285	3.533	Osteria	110	26
Pascolare di Sotto	118	82	MARCELLINA	170	62	Romitòrio	185	47
Case sparse	—	336	MARCELLINA	—	155	Tor Lupara	125	202
			MARCELLINA	—	—	Case sparse	—	1.671
			MARCELLINA	855 90	3.750	MONTECOMPATRI	773 49	5.164
			MARCELLINA	855 90	3.750	CASALE RICCI (d)	275 170	144
			MARCELLINA	285	3.533	Casale Ricci	240	31
			MARCELLINA	170	62	Case sparse	—	113
			MARCELLINA	—	155	LAGHETTO (e)	203 65	185
			MARCELLINA	480 87	18.619	Laghetto	100	185
			MARCELLINA	175 87	5.510	Case sparse	—	—
			MARCELLINA	140	225	MENTANA	773 165	4.503
			MARCELLINA	125	4.488	Montecompatri *	583	4.472
			MARCELLINA	145	111	San Silvestro (f)	630	14
			MARCELLINA	153	29	Case sparse	—	17
			MARCELLINA	—	657			

(a) Frazione speciale: montagna disabitata. — (b) Frazione speciale: territorio gravitante sul comune di Aprilia (Latina). — (c) Centro diviso con il comune di Castel Gandolfo. — (d) Frazione speciale: isola amministrativa. — (e) Con la frazione Pantano Borghese costituisce un'unica isola amministrativa. — (f) Nucleo speciale: convento.

Segue: TAV. 2 — Alitudine e popolazione residente dei comuni, delle frazioni geografiche e delle località abitate

COMUNI FRAZIONI GEOGRAFICHE LOCALITÀ ABITATE	Alti- tudine m	Popo- lazione residente	COMUNI FRAZIONI GEOGRAFICHE LOCALITÀ ABITATE	Alti- tudine m	Popo- lazione residente	COMUNI FRAZIONI GEOGRAFICHE LOCALITÀ ABITATE	Alti- tudine m	Popo- lazione residente
PANTANO BORGHESE (a)	90 49	332	SCALO	127 19	2.055	NÈROLA	599 132	1.294
Pantano Borghese	54	210	Monterotondo Scalo	25	961	Nèrola *	422	1.188
Osteria dell'Osa (b)	49	60	Casale del Grillo	23	49	Pitirolo	310	57
Pantano-Via Casilina (b)	67	62	Franzetti (b)	21	156	Case sparse	—	49
Case sparse	—	—	Istituto Sperimentale	23	53			
			La Dogana	24	89			
			Osteria dell'Olmo	24	43			
			Piè di Costa	60	229	OSTERIA DI NÈROLA	711 175	78
			Case sparse	—	475	Osteria di Nèrola	240	43
MONTEFLÀVIO	1368 265	1.295				Case sparse	—	35
MONTEFLÀVIO	1368 265	1.295	MONTÒRIO ROMANO	930 125	1.925			
Monteflávio *	800	1.295	MONTÒRIO ROMANO	930 125	1.925	NETTUNO	83 0	13.893
Case sparse	—	—	Montòrio Romano *	571	1.898	NETTUNO	83 0	13.407
			Case sparse	—	27	Nettuno *	11	11.733
						Campana	63	60
MONTELÀNICO	1378 186	2.064	MORICONE	644 68	1.973	Campo Cerreto	50	191
MONTELÀNICO	1378 186	2.064	MORICONE	644 68	1.973	Casa Censi	34	66
Montelànico *	306	1.930	Moricone *	296	1.925	Piscina Cardillo	50	90
Case sparse	—	134	Osteria di Moricone	100	21	Spino Bianco	34	33
			Case sparse	—	27	Villa Segni	33	430
						Case sparse	—	804
MONTELIBRETTI	247 20	4.073	MORLUPO	331 73	2.978	TRE CANCELLI	72 0	486
MONTELIBRETTI	247 50	3.311	MORLUPO	310 73	2.764	Tre Cancelli	26	343
Montelibretti *	214	1.951	Morlupo *	207	2.757	Acciarella (g)	13	32
Castellana	210	52	Case sparse	—	7	Grugnole	26	58
Colle Berti	185	118				Case sparse	—	53
Colle Palombara	223	62	MORLUPO STAZIONE	331 93	214			
Colle Rosati	196	30	Morlupo Stazione	290	164	OLÈVANO ROMANO	700 250	6.482
Colle Turchetti	175	48	Case sparse	—	50	OLÈVANO ROMANO	700 250	6.482
Colle Venanzio	221	57				Olèvano Romano *	571	6.323
Fonte Rafanesca	162	47				Case sparse	—	159
Portone	226	135	NAZZANO	241 29	1.302			
Tarantò	200	44	NAZZANO	241 29	1.302	PALESTRINA	631 235	9.221
Trianoni	218	49	Nazzano *	202	999	CARCHITTI	631 320	1.057
Case sparse	—	718	Case sparse	—	303	Carchitti	416	833
						Casali del Torraccio	370	16
PASSO CORESE	152 20	762	MORLUPO	310 73	2.764	Stazione di Valvarino	320	27
Passo Corese (c)	28	62	Morlupo *	207	2.757	Case sparse	—	181
Casale Nuovo	56	85	Case sparse	—	7			
Civetta	55	30				PALESTRINA	580 235	8.164
Gotta	76	36	NAZZANO	241 29	1.302	Palestrina * (h)	479	6.870
Montemaggiore	129	109	NAZZANO	241 29	1.302	Casale Carletti (i)	410	4
Scuderia	27	19	Nazzano *	202	999	Cona Sant'Agapito	380	21
Case sparse	—	421	Case sparse	—	303	Torresina Casali	385	60
						Torresina Villa	377	53
						Case sparse	—	1.156
MONTE PÒRZIO CATONE (d)	670 185	3.080	NEMI	675 316	1.296	PALOMBARA SABINA	1271 25	6.064
MONTE PÒRZIO CATONE	670 185	3.080	NEMI	675 316	1.296	CRETONE	176 42	612
Frascati (e)	327	29	Nemi *	521	1.153	Cretona	161	578
Monte Pòrzio Catone *	451	2.367	Fornaccio	420	22	Case sparse	—	34
Camaldoli	550	34	Case sparse	—	121			
La Piana	420	76						
Mondragone	416	47	NÈROLA	711 132	1.688			
Villa Borghese	353	29	ACQUAVIVA	305 132	316			
Villa Vecchia	348	54	Acquaviva	216	184			
Case sparse	—	444	San Pietro	190	29			
			Case sparse	—	103			
MONTEROTONDO	181 19	10.165	NÈROLA	711 132	1.688			
MONTEROTONDO	181 20	8.110	ACQUAVIVA	305 132	316			
Monterotondo *	165	6.841	Acquaviva	216	184			
Grottemarozza	95	46	San Pietro	190	29			
Tormancina	27	161	Case sparse	—	103			
Case sparse	—	1.062						

(a) Con la frazione Laghetto costituisce un'unica isola amministrativa. — (b) Nucleo diviso con il comune di Roma. — (c) Centro diviso con il comune di Fara in Sabina (Rieti). — (d) Con D. P. 30-6-1951, n. 600 (G. U. n. 178 del 6-8-1951), in vigore dall'1-1-1952, dal comune di Frascati è stata staccata una zona di territorio e aggregata al comune di Monte Pòrzio Catone (sup. ha 19, dato provvisorio; disabitata). Con il medesimo decreto, dal comune di Monte Pòrzio Catone è stata staccata una zona di territorio e aggregata al comune di Frascati (sup. ha 7, dato provvisorio; disabitata). — (e) Centro diviso con il Comune omonimo. — (f) Frazione speciale: lago. — (g) Nucleo diviso con il comune di Latina. — (h) Centro diviso con il comune di Castel San Pietro Romano. — (i) Nucleo speciale: convento.

Seque: TAV. 2 — Alitudine e popolazione residente dei comuni, delle frazioni geografiche e delle località abitate

COMUNI FRAZIONI GEOGRAFICHE LOCALITÀ ABITATE	Alti- tudine m	Popo- lazione residente	COMUNI FRAZIONI GEOGRAFICHE LOCALITÀ ABITATE	Alti- tudine m	Popo- lazione residente	COMUNI FRAZIONI GEOGRAFICHE LOCALITÀ ABITATE	Alti- tudine m	Popo- lazione residente
PALOMBARA SABINA	<u>1271</u> 25	5.143	PRÀTICA DI MARE	<u>109</u> 5	577	RIOFREDDO	<u>1040</u> 575	905
Palombara Sabina *	372	4.983	Pratica di Mare	89	205	Riofreddo *	705	871
Case sparse	—	160	Campo Ascolano	68	41	Case sparse	—	34
	<u>897</u> 107	309	Monte d'Oro	104	55			
STAZZANO			Case sparse	—	276			
Stazzano	277	237	SAN LORENZO (a)	<u>65</u> 0	290	ROCCA CANTERANO	<u>1251</u> 320	747
Case sparse	—	72	Casale San Lorenzo	10	118	ROCCA CANTERANO	<u>1251</u> 320	747
	<u>1031</u> 395	556	Torre San Lorenzo-Capanne	16	46	Rocca Canterano *	745	547
PERCILE			Case sparse	—	126	Rocca di Mezzo	804	157
PERCILE	<u>1031</u> 395	556	SANTA PALOMBA	<u>136</u> 61	413	Case sparse	—	43
Percile *	585	556	Santa Palomba (b)	132	98	ROCCA DI CAVE	<u>933</u> 400	872
Case sparse	—	—	Casale di Cerqueto	107	145	ROCCA DI CAVE	<u>933</u> 400	872
	<u>1030</u> 395	1.863	Ovile Gentili	121	21	Rocca di Cave *	910	720
PISONIANO			Solforatella	120	22	Case sparse	—	152
PISONIANO	<u>1030</u> 395	1.863	Case sparse	—	127	ROCCA DI PAPA	<u>956</u> 380	6.351
Pisoniano *	525	1.863	TOR VAIÀNICA	<u>65</u> 0	551	ROCCA DI PAPA	<u>956</u> 380	6.351
Case sparse	—	—	Spiaggia Tor Vaiànica	5	251	ROCCA DI PAPA	<u>956</u> 380	6.351
	<u>1090</u> 297	1.964	Borgo Santa Rita	26	34	Rocca di Papa *	681	5.470
POLI			Campo Iemini	31	22	Casalaccio	420	35
POLI	<u>1090</u> 297	1.964	Campo Selva I Centro	26	23	Casale Ranchelli	429	25
Poli *	435	1.889	Case sparse	—	221	Clnica	600	22
Case sparse	—	75	PONZANO ROMANO	<u>230</u> 26	1.205	Convento Passionisti (e)	449	2
	<u>142</u> 0	6.005	ACQUA FORTE (c)	<u>183</u> 32	—	Domatore	520	147
POMEZIA			PONZANO ROMANO	<u>230</u> 26	1.205	Villa Tróili	423	26
ARDEA	<u>142</u> 0	2.071	Ponzano Romano *	205	939	Vivaro	680	22
Ardea	37	857	Case sparse	—	266	Case sparse	—	602
Casale Banditella di Sopra	34	21	RIANO	<u>247</u> 21	1.886	ROCCAGIÒVINE	<u>1017</u> 350	393
Casale Banditella di Sotto	12	29	RIANO	<u>247</u> 21	1.886	ROCCAGIÒVINE	<u>1017</u> 350	393
Casale Muratelle	65	28	Riano *	102	1.452	Roccagiovine *	518	388
Casale Pescarella	63	57	Belvedere	110	92	Case sparse	—	5
Castagnola I	53	32	Caprarèccia	130	59	ROCCA PRIORA	<u>768</u> 300	3.516
Castagnola II	43	26	Case Caporale	33	25	COLLE DI FUORI	<u>766</u> 315	487
Le Vittorie	68	26	Due Casini	23	35	Colle di Fuori	410	448
Ovile Muratelle	69	38	Procòio Vecchio	32	78	Case sparse	—	39
Pian di Frasso I	53	44	Case sparse	—	145	ROCCA PRIORA	<u>768</u> 435	3.025
Pian di Frasso II	43	37	RIGNANO FLAMÍNIO	<u>312</u> 111	2.292	Rocca Priora *	768	3.017
Case sparse	—	876	RIGNANO FLAMÍNIO	<u>312</u> 111	2.292	Case sparse	—	8
	<u>119</u> 23	2.103	Rignano Flamínio *	250	1.854	SARAZZANO (c)	<u>655</u> 300	4
POMEZIA			Case Viatònica	261	47	Case sparse	—	4
Pomèzia *	108	690	Case sparse	—	391			
Casale Petronella	98	35	RIOFREDDO	<u>1060</u> 575	905			
Casale Santa Pròcula	87	33	MONTE AGUZZO - FONTE STAF- FARI - PEZZE (d)	<u>1060</u> 586	—			
Le Vittorie	80	33						
Maggiona	98	28						
Monte di Leva	106	59						
Ovile Giusti	104	31						
Petronella	96	47						
Santa Pròcula I	62	50						
Santa Pròcula Maggiore	67	28						
Scuola di Santa Pròcula	82	25						
Case sparse	—	1.044						

(a) Frazione speciale: territorio gravitante sul comune di Aprilia (Latina). — (b) Centro diviso con il comune di Roma. — (c) Frazione speciale: isola amministrativa. — (d) Frazione speciale: territorio in contestazione con il comune di Vallinfrèda. — (e) Nucleo speciale: convento.

Segue: Tav. 2 — *Altitudine e popolazione residente dei comuni, delle frazioni geografiche e delle località abitate*

COMUNI FRAZIONI GEOGRAFICHE LOCALITÀ ABITATE	Altitudine m	Popolazione residente	COMUNI FRAZIONI GEOGRAFICHE LOCALITÀ ABITATE	Altitudine m	Popolazione residente	COMUNI FRAZIONI GEOGRAFICHE LOCALITÀ ABITATE	Altitudine m	Popolazione residente
ROCCA SANTO STÉFANO	<u>680</u> 350	1.797	Casale Divino Amore	128	24	Orinello	20	38
ROCCA SANTO STÉFANO	<u>680</u> 350	1.797	Casali della Torre	50	16	Vaccheria Giorgi	22	26
Rocca Santo Stéfano *	665	1.185	Castelluccia	137	26	<i>Case sparse</i>	—	91
<i>Case sparse</i>	—	612	Falconiana di Sopra	132	34	FREGENE	<u>3</u> 0	1.210
ROIATE	<u>1230</u> 350	1.181	Fonte Vecchia	91	27	Fregene	3	1.202
ROIATE	<u>1230</u> 350	1.181	Porta Medaglia	77	69	<i>Case sparse</i>	—	8
Roiate *	697	1.181	Stazione Divino Amore	122	35	ISOLA FARNESE	<u>162</u> 34	520
<i>Case sparse</i>	—	—	Villa Triste	115	36	Isola Farnese	162	291
ROMA	<u>376</u> 0	1.651.754	<i>Case sparse</i>	—	730	Riserva del Bagno	155	25
ACILIA	<u>52</u> 2	5.489	CASTEL PORZIANO	<u>86</u> 0	644	<i>Case sparse</i>	—	204
Acilia	50	4.696	Castel Porziano	50	227	LAGO DI MARTIGNANO (e)	207	—
Casale di Malafede	9	35	Cancello	39	22	LA STORTA	<u>175</u> 60	2.133
Case UNRRA	13	175	Infernetto I	10	40	La Storta	160	926
Giano	15	47	<i>Case sparse</i>	—	355	Casa del Fosso	95	31
Monte Cugno	34	65	CESANO	<u>327</u> 125	2.438	Casale San Carlo	160	41
Spønèria	52	18	Cesano	240	2.317	Casale San Nicola	103	49
<i>Case sparse</i>	—	453	<i>Case sparse</i>	—	121	Castello Olgiata	122	20
CASALETTI MATTEI	<u>67</u> 5	515	COLLE DELL'OLIVA (a)	<u>325</u> 160	48	Castelluccia Casale II	167	26
Casaletti Mattei	67	258	<i>Case sparse</i>	—	48	Castelluccia Centro	126	91
Casale Mattei I	20	28	DECIMA	<u>105</u> 23	568	Dormitorio	130	65
Casale Mattei II	21	55	Castel di Dècima	24	76	Il Pino	127	61
Due Ponti	26	31	Castel Romano	86	54	Santa Rosa	135	115
<i>Case sparse</i>	—	143	Mandriola	89	16	Tenuta Olgiata	151	79
CASALOTTI	<u>126</u> 26	2.703	Monte della Caccia	66	20	<i>Case sparse</i>	—	629
Casalotti	87	1.115	Trigòria Alta	75	61	LIDO DI ÒSTIA	<u>12</u> 0	14.067
Boccea	95	44	Trigòria Bassa	56	44	Lido di Ostia	3	13.730
Bocceola	91	27	Villa Mancini	81	18	Casale dell'Olivello	10	18
Casale la Monachina I	76	75	FINÒCCHIO	<u>220</u> 47	3.565	Casale Pantano	12	99
Casale Montarelli	90	35	Finòcchio - Borghesiana	97	1.842	<i>Case sparse</i>	—	220
Federici XX	91	43	Capanna Murata I	75	43	LUNGHEZZA	<u>85</u> 24	617
La Selvotta	74	59	Capanna Murata II	70	29	Lunghezza	41	260
Massa Gallecina	75	16	Capanna Murata III	70	37	Casal del Cavaliere	52	119
Pantan Monastero I	45	150	Castellaccio	70	62	Casalone	38	50
Pantan Monastero II	66	141	Castiglione	100	35	Lunghezina	40	41
Porcarecina	60	78	Còrvio	87	48	Lunghezina Vecchia	45	25
Santa Rufina	91	43	Fattoria Borghesiana	83	67	<i>Case sparse</i>	—	122
Vaccheria Federici I	37	51	Fontana Càndida	210	38	MACCARESE	<u>65</u> 0	6.156
Vaccheria Federici II	56	25	Osteria dell'Osa (b)	49	23	Maccarese	3	815
<i>Case sparse</i>	—	801	Ovile	65	143	Maccarese Stazione	9	508
CASTEL DI GUIDO	<u>95</u> 1	1.018	Pantano-Via Casilina (b)	67	55	Barbabianca	25	109
Castel di Guido	77	134	Pescatore	55	91	Brèccia	24	73
Casale la Selce	40	95	Pratolongo	78	37	Casalone	2	156
Cecanibbio	35	39	Sant'Isidoro	170	24	Casa Vittoria	2	37
Centro Bonifica Bottaccia	50	35	<i>Case sparse</i>	—	279	Case Bianche	10	48
La Pàola Vecchia	80	19	FIUMICINO	<u>6</u> 0	7.646	Casetta delle Cavalle	26	99
Malagrotta	27	73	Fiumicino	1	5.981	Centro Bonifica n. 4	5	64
Rio Maggiore	25	39	Focene	1	68	Centro Bonifica n. 5	6	87
Testa di Lepre	35	66	Santa Lucia	5	127	Centro Bonifica n. 6	7	67
Valle Santa	60	20	Azienda Isola Sacra	3	113	Centro Bonifica n. 7	6	80
<i>Case sparse</i>	—	498	Macchine Idrovore Maccarese	2	28	Centro Bonifica n. 8	6	72
CASTEL DI LEVA	<u>191</u> 45	1.116	Madonnella	3	104	Centro Bonifica n. 9	4	58
Castel di Leva	102	62	Porto	3	81	Centro Bonifica n. 10	2	41
Casale Abbruciato	135	30	Tamaricella	2	30	Centro Bonifica n. 11	2	35
Casale di Monte Migliore	97	27	<i>Case sparse</i>	—	1.114	Centro Bonifica n. 12	2	34
			FRANZETTI (d)	21	27			

(a) Frazione speciale: territorio gravitante sul comune di Galliciano nel Lazio. — (b) Nucleo diviso con il comune di Montecompatri. — (c) Frazione speciale: territorio gravitante sul comune di Monterotondo. — (d) Nucleo diviso con il comune di Monterotondo. — (e) Frazione speciale: parte di lago diviso tra più Comuni; con la frazione Pòlline costituisce un'unica isola amministrativa.

Segue: TAV. 2 — Alitudine e popolazione residente dei comuni, delle frazioni geografiche e delle località abitate.

COMUNI FRAZIONI GEOGRAFICHE LOCALITÀ ABITATE	Alti- tudine m	Popo- lazione residente	COMUNI FRAZIONI GEOGRAFICHE LOCALITÀ ABITATE	Alti- tudine m	Popo- lazione residente	COMUNI FRAZIONI GEOGRAFICHE LOCALITÀ ABITATE	Alti- tudine m	Popo- lazione residente
Centro Bonifica n. 14	2	97	OSTIA ANTICA	10	2.364	La Rùstica	42	1.393
Centro Bonifica n. 15	3	72		1		Omo	32	424
Centro Bonifica n. 16	2	195	Òstia Antica	2	1.398	Risaro	40	632
Centro Bonifica n. 17	2	51	Bagnolo	10	61	Roma *	20	1.555.773
Centro Bonifica n. 19	9	74	Boarone	4	57	Tor Sapienza	38	4.068
Centro Bonifica n. 20	10	49	Capòccio	3	42	Belladonna Vecchia	60	20
Centro Bonifica n. 21	10	37	Colonia Agricola Ravennate	3	46	Boccone II	50	17
Centro Bonifica n. 22	9	33	Idrovore	4	46	Boccone III	49	55
Centro Bonifica n. 23	11	62	Procòio	7	40	Buccalione	20	39
Centro Bonifica n. 24	13	52	Ràdio	8	29	Buccalione Vecchio	23	37
Centro Bonifica n. 25	3	39	<i>Case sparse</i>	—	645	Buonricòvero	135	19
Centro Bonifica n. 28	2	60				Casa Calda	50	18
Centro Bonifica n. 30-31	4	135	PALIDORO	165	1.769	Casace	21	39
Centro Bonifica n. 32	2	66		0		Casale Boconcinò	60	72
Centro Bonifica n. 34	2	41	Palidoro	14	513	Casale Bulgarini	93	33
Centro Bonifica n. 36	3	44	Arenaro	23	107	Casale Capobianco	81	30
Centro Bonifica n. 37	2	36	Casale del Castellaccio	95	18	Casale Castelluccia n. 8	140	20
Centro Bonifica n. 38	2	119	Casale di Castel Campanile	87	28	Casale Castelluccia n. 9	135	26
Centro Bonifica n. 39-40	14	148	Casale Passo Oscuro	1	71	Casale Cerroni I	46	41
Centro Bonifica n. 41	3	57	Casale San Carlo	3	14	Casale Coazzo	50	39
Centro Bonifica n. 42	7	64	Casale Sant'Angelo	79	92	Casale Crocetti	50	143
Centro Bonifica n. 43	4	113	Casale Tre Denari	12	111	Casale della Cesarina Vecchia	57	178
Centro Bonifica n. 44	3	28	Centro Bonifica Aurèlia	12	146	Casale dell'Ara	50	58
Dormitorio	6	60	Centro Bonifica n. 8 Ferrara	16	22	Casale di Acquafredda	27	183
Idrovore	2	214	Passo Oscuro	0	262	Casale di Mezzo	40	39
Le Due Case	3	223	<i>Case sparse</i>	—	385	Casale di Mezzocamino	50	30
Màchia Grande	2	56				Casale di Tor Carbone	12	28
Prima Zona Bonifica n. 1	3	73	PÒLLINE (c)	376		Casale Ferranti I	5	20
Prima Zona Bonifica n. 2	3	140		164		Casale Ferranti II	65	29
Procòio di Primavera I	4	62	<i>Case sparse</i>	—	50	Casale La Lucchina	64	25
Procòio di Primavera II	3	107				Casale Mássima	125	49
Quarta Zona Bonifica	2	163	PONTE GALÈRIA	73	2.200	Casale Mezzavia	51	41
Quattro Case	2	131		1		Casale Mezzavia	64	90
Scuole	3	18	Ponte Galèria	10	402	Casale Olàole	86	60
Terza Zona Bonifica	2	48	Amministrazione Rinaldi	8	21	Casale Petrucci	50	92
Terza Zona Bonifica Casette	3	110	Batteria	63	25	Casale San Giuseppe	48	41
Vivàio	3	23	Casale De Giorgi	62	68	Casale Smeraldo	78	41
Zona Bonifica II	2	100	Casale del Merlo	15	26	Casale Solaro	52	50
<i>Case sparse</i>	—	573	Casale Lombroso	70	23	Casaletti	45	32
MARCIGLIANA	137	1.704	Casale Massimilla	72	50	Cascinale Vallerano	43	36
	13		Case ORBAT	3	24	Casenuove	65	35
Sette Bagni	50	794	Cavalier Marino	2	42	Case RAI	75	89
Bella Donna Nuova	73	92	Chiavichetta	12	82	Case Tomei	59	40
Casale Santa Palomba	110	15	La Maglianella	34	30	Casetta Mistica I	55	52
Fornacetta	35	33	La Pisana	63	19	Casetta Mistica II	60	45
Inviolatella	50	31	Le Vignole	3	35	Catacombe Sant'Alessandro	55	18
Marcigliana Ferrari	21	29	Pisciarello Vecchio	58	34	Cava di Pozzolana	33	42
Monte di Casa	65	28	Santa Maria Nova	69	26	Cerroni II	40	25
Osteria dei Quattro Cancelli	21	49	Tenuta Santa Cecilia	58	17	Cervelletta	32	93
Quarta Unità	60	46	Vaccheria Rinaldi	7	24	Cesarina Nuova	44	82
Scornabecchetto	45	81	<i>Case sparse</i>	—	1.252	Colle degli Impiccati	91	32
Scornabecco	25	44				Colle Mentuccia	52	—6
Tenuta Ferrari	100	67	PRIMA PORTA	131	4.246	Curato	62	29
Tenuta Marcigliana	20	57		15		Di Còsimo I	35	45
Torretta	40	30	Prima Porta - Làbaro	35	2.978	Di Còsimo II	34	42
<i>Case sparse</i>	—	308	Case Polveriera	45	57	Due Torri	55	40
MARMORELLE (a)	295	268	Colonia Veneta I	15	106	Fattoria del Torrino	10	31
	114		Fattoria Fasolini	23	46	Fattoria Montesanto	60	89
Colonna I	226	52	Piccirilli	19	68	Fattoria Rampa	75	48
Colonna II	229	86	Procòio Nuovo	80	20	Favaro	44	20
<i>Case sparse</i>	—	130	San Francesco	72	39	Ferratella	35	48
MONTE DI LEVA (b)	199	433	Tenuta Pallavicini	30	51	Fioranello	110	34
	44		Tre Acque	60	34	Fiorano	110	36
Monte di Leva	95	13	Valchetta	46	102	Fontenuova	120	32
San Ferdinando	94	49	<i>Case sparse</i>	—	745	Fornace Vignola	17	40
San Giuseppe	99	36				Grottoni	20	24
Zolforata	176	44	PROCÒIO VÈCCHIO (d)	117	43	Idroscalo I	5	46
<i>Case sparse</i>	—	291		20		Idroscalo II	6	49
MORENA	145	2.192	<i>Case sparse</i>	—	43	Idroscalo III	5	50
	71					Il Castellaccio	40	88
Morena	115	1.651	ROMA	151	1.576.376	Impresa Industriale	125	61
Ponte Linaro	90	81		5		Istituto Agrario	60	125
Quattro Miglia	86	87	Aguzzano	43	491	La Cappelletta	143	120
Tenuta Barcaccia	85	33	Castel Giubileo	63	173	La Cinquina II	60	21
<i>Case sparse</i>	—	340	La Giustiniana	148	407	La Dispensa	34	105
						Le Galere	40	100
						Lòris	90	29
						Luciani	41	29
						Magliana Vecchia	8	128
						Maglianella di Sotto	40	78
						Magri	76	41
						Monte di Creta	30	51
						Muràccio dell'Ara Vecchia	75	22
						Muràccio dell'Archetto I	65	76
						Muràccio dell'Archetto II	60	49
						Osteria Volusia	130	41
						Palmarola Nuova	100	31
						Podere Sant'Alessandro	60	33
						Ponte della Torretta	16	38
						Quarticcio	47	76
						Ràdio Marina	70	100
						Redicicoli I	66	136
						Redicicoli II	56	48
						Rimessone	100	30
						Rocchi	50	81

(a) Frazione speciale: territorio gravitante sul comune di Colonna. — (b) Frazione speciale: territorio gravitante sul comune di Pomèzia. — (c) Frazione speciale: con la frazione Lago di Martignano costituisce un'unica isola amministrativa. — (d) Frazione speciale: territorio gravitante sul comune di Riano.

Segue: TAV. 2 — Alitudine e popolazione residente dei comuni, delle frazioni geografiche e delle località abitate

COMUNI FRAZIONI GEOGRAFICHE LOCALITÀ ABITATE	Alti- tudine m	Popo- lazione residente	COMUNI FRAZIONI GEOGRAFICHE LOCALITÀ ABITATE	Alti- tudine m	Popo- lazione residente	COMUNI FRAZIONI GEOGRAFICHE LOCALITÀ ABITATE	Alti- tudine m	Popo- lazione residente
Romagnoli I	70	78	Case Rosse	41	33	SAMBUCI	780	
Romagnoli II	65	76	Di Giulio	60	27		350	818
Salone Nuovo	40	75	Gianni Pietro	38	26			
Salone Vecchio I	23	103	Gardinetti	30	45	SAMBUCI	780	818
Salone Vecchio II	42	30	Quarto Sant'Eusebio	35	64		350	
Saponara	15	50	Roma Nuova	61	30	Sambuci *	434	809
Scuole	35	19	Santa Francesca	25	51	Case sparse	—	9
Serafini	35	39	Tabaccàia	36	34			
Spinaceto	15	25	Tenuta Pisciarelli	65	44			
Stazione di Mezzocamino	10	19	Case sparse	—	317			
Stazione di Torricola	84	25						
Talenti	35	65	TOR DI CENCI	77	1.100			
Tocchi	85	67		20		SAN GREGÒRIO DA SÀS-	1125	1.957
Tor Angela	56	29	Tor di Cenci	50	169	SOLA	146	
Torre Cervara	35	123	Casale Valleranello I	35	40			
Torre Nova	61	268	Casale Valleranello II	43	20	SAN GREGÒRIO DA SÀSSOLA	1125	1.957
Torre Rigata	25	21	L'Ovile	50	101		146	
Torre Vergara	105	71	Rio Petroso	65	18	San Gregòrio da Sàssola *	420	1.832
Unità III Centro	65	28	Selcetta	69	48	Santa Maria Nuova (g)	520	8
Unità IV Centro	70	67	Tor Chiesaccia	41	26	Case sparse	—	117
Vaccheria	30	34	Tor Pagnotta	50	18			
Vaccheria della Brava	27	32	Valleranello	39	93			
Vaccheria Moretti	10	21	Case sparse	—	567			
Vaccheria Nuova	36	43						
Valle Bagnata	50	212	TORRE GÀIA	99	2.712			
Valle Maggiore I	56	44		45		SAN POLO DEI CAVALIERI	1271	1.678
Valle Maggiore II	50	16	Torre Gàia	68	2.550		110	
Villa Rosa	6	53	Tor Bella Mònaca I	75	43	SAN POLO DEI CAVALIERI	1271	1.678
Case sparse	—	6.493	Tor Bella Mònaca II	75	56		110	
SAN GIOVANNI IN CAMPO ORÀ-	311		Case sparse	—	63	San Polo dei Cavalieri *	651	1.531
ZIO (a)	95	50				Casa di Cura (h)	665	2
Casale San Giovanni	275	37	TORRIMPIETRA	157	781	Crocetta	619	29
Case sparse	—	13		20		Case sparse	—	116
SANTA CORNELIA (b)	146	62	Torrimpietra	40	216			
Case sparse	72	62	Cantinaccia	62	60	SANTA MARINELLA	343	5.171
SANTA MARIA DI GALÈRIA	227	1.171	Casale Bruciato	35	26		0	
Santa Maria di Galèria	127	97	Casale di Tragliatella	150	36	SANTA MARINELLA	343	4.562
Carbucceto	45	25	Castiglione	63	61		0	
Casaccia	150	56	Ficoncella	48	48	Santa Marinella *	7	3.879
Casale Cacciarella I	130	48	Tragliata	92	60	Case sparse	—	683
Casale del Gallo	150	28	Tragliata Nuova	83	58			
Casale Santa Brigida	146	28	Tragliatella Nuova	132	30	SANTA SEVERA	137	609
La Muracciola	140	23	Case sparse	—	186		0	
Osteria Nuova	150	103	VERMICINO	183	413	Santa Severa	7	596
Procoietto	95	116		75		Case sparse	—	13
Tenuta Pontarelli	150	36	Vermicino (d)	134	262			
Testa di Lepre di Sopra	99	29	Passolombardo	85	17	SANT'ANGELO ROMANO	413	1.968
Vaccheria della Cacciarella	100	11	Case sparse	—	134		55	
Case sparse	—	571	VILLA SENNI	254	304	SANT'ANGELO ROMANO	413	1.968
SANTA PALOMBA	167	380		100			55	
Santa Palomba (c)	132	57	Borghetto (e)	254	72	Sant'Angelo Romano *	370	1.787
Palazzo Morgana	152	56	Villa Senni (f)	173	186	Osteria Nuova	125	54
Case sparse	—	267	Case sparse	—	46	Case sparse	—	127
SAN VITTORINO	210	656	ROVIANO	994	1.496	SANT'ORESTE	691	2.920
San Vittorino	200	354		303			31	
Acqua Puzza	50	57	ROVIANO	994	1.496	SANT'ORESTE	691	2.920
Corcolle	100	27		303			31	
Granaraccio I	66	63	Roviano *	523	1.496	Sant'Oreste *	420	2.779
Granaraccio II	54	36	Case sparse	—	—	Madonna delle Grazie (g)	656	5
Osteria Capannelle	50	37				Stazione di Sant'Oreste	250	38
Case sparse	—	82	SACROFANO	377	1.617	Case sparse	—	98
SETTECAMINI	77	1.750		61				
Settecamini	48	958	SACROFANO	377	1.617			
Capannaccia	60	43		61		Sant'Oreste *	420	2.779
Casale del Cavallari	26	78	Sacrofano *	260	1.503	Madonna delle Grazie (g)	656	5
			Case sparse	—	114	Stazione di Sant'Oreste	250	38
						Case sparse	—	98

(a) Frazione speciale: territorio gravitante sul comune di Poli. — (b) Frazione speciale: territorio gravitante sul comune di Formello. — (c) Centro diviso con il comune di Pozzania. — (d) Centro diviso con il comune di Frascati. — (e) Centro diviso con il comune di Grottaferrata. — (f) Nucleo diviso con il comune di Grottaferrata. — (g) Nucleo speciale: convento. — (h) Nucleo speciale: casa di cura.

Segue: TAV. 2 — *Altitudine e popolazione residente dei comuni, delle frazioni geografiche e delle località abitate*

COMUNI FRAZIONI GEOGRAFICHE LOCALITÀ ABITATE	Alti- tudine m	Popo- lazione residente	COMUNI FRAZIONI GEOGRAFICHE LOCALITÀ ABITATE	Alti- tudine m	Popo- lazione residente	COMUNI FRAZIONI GEOGRAFICHE LOCALITÀ ABITATE	Alti- tudine m	Popo- lazione residente
SAN VITO ROMANO	803 280	4.523	VILLA ADRIANA	173 35	2.283	VALMONTONE	400 209	7.440
SAN VITO ROMANO	803 280	4.523	Pontelucano	42	174	VALMONTONE	400 209	7.440
San Vito Romano *	695	4.274	Villa Adriana	73	1.337	Valmontone *	305	4.543
Colle Piccolo	620	41	Casale Galli	44	47	Stazione di Artena (h)	269	10
Case sparse	—	208	Case sparse	—	725	Case sparse	—	2.887
SARACINESCO	1132 282	244	TOLFA	559 3	5.305	VELLETRI	939 56	34.895
PIANI SALVI (a)	715 282	43	SANTA SEVERA (e)	311 3	195	LARIANO	891 142	3.759
Piani Salvi (b)	300	10	Santa Severa	15	152	Lariano	350	541
Case sparse	—	33	Case sparse	—	43	Colle Cupellone	310	69
SARACINESCO	1132 300	201	TOLFA	559 24	5.110	Stazione di Lariano (h)	304	13
Saracinesco *	908	201	Tolfa *	484	4.981	Case sparse	—	3.136
Case sparse	—	—	Rota	191	35	VELLETRI	939 56	31.136
SEGNI	1378 188	9.202	Case sparse	—	94	Velletri *	332	15.329
SEGNI	1378 188	9.202	TORRITA TIBERINA	229 29	1.139	Acqua Lucia	369	29
Segni *	650	8.385	TORRITA TIBERINA	229 29	1.139	Aria Fina	360	54
Cappuccini (c)	639	2	Torrита Tiberina *	160	803	Colonnella	320	38
Colle delle Rose	200	24	Case sparse	—	336	Sant'Euròsia	259	21
Case sparse	—	791	TREVIGNANO ROMANO	612 164	1.819	Tèvola	450	72
SUBIACO	1760 336	9.178	LAGO DI BRACCIANO (f)	164	—	Villa Negrone (i)	410	10
MONTE LIVATA (d)	1760 1200	—	TREVIGNANO ROMANO	612 164	1.819	Case sparse	—	15.583
SUBIACO	1510 336	9.178	Trevignano Romano *	173	1.728	VICOVARO	995 250	3.464
Subiaco *	408	6.625	Case sparse	—	91	VICOVARO	995 250	3.464
Cappuccini	541	112	VALLEPIETRA	1853 569	1.122	Vicovaro *	300	3.012
Ponte Lucidi	350	49	MONTE AUTORE (d)	1853 890	—	Saccomuro	282	99
San Benedetto (c)	640	8	VALLEPIETRA	1460 569	1.122	San Cosimato	341	127
San Francesco (c)	380	8	Vallepietra *	825	1.122	Stazione di Mandela-Sambuci	282	94
Sant'Angelo	381	53	Case sparse	—	—	Case sparse	—	132
Santa Scolastica	500	42	VALLINFREDA (g)	1067 575	831	VIVARO ROMANO	1084 550	826
Vignola	615	53	VALLINFREDA	1067 575	831	VIVARO ROMANO	1084 550	826
Case sparse	—	2.228	Vallinfreda *	874	831	Vivaro Romano *	757	826
TIVOLI	612 30	24.932	Case sparse	—	—	Case sparse	—	—
BAGNI DI TIVOLI	80 30	1.132	ZAGAROLO	450 65	7.523	SAN CESÀREO	450 65	1.416
Bagni di Tivoli	70	851	SAN CESÀREO	450 65	1.416	San Cesàreo	315	871
Case sparse	—	281	San Cesàreo	300	40	Cava	300	40
TIVOLI	612 45	21.517	Pallavicina	172	40	Stazione Ferrovie Vicinali (h)	310	8
Tivoli *	230	19.673	Vètrice	243	43	Case sparse	—	414
Bivio San Polo	265	62	ZAGAROLO	366 170	6.107	ZAGAROLO	366 170	6.107
Madonna di Quintiliolo (e)	170	5	Zagarolo *	305	4.966	Zagarolo *	305	4.966
Case sparse	—	1.777	Palazzola	338	22	Palazzola	338	22
			Stazione di Zagarolo	316	44	Stazione di Zagarolo	316	44
			Case sparse	—	—	Case sparse	—	1.075

(a) Frazione speciale: territorio gravitante sul comune di Vicovaro. — (b) Nucleo speciale: centrale idroelettrica. — (c) Nucleo speciale: convento. — (d) Frazione speciale: montagna disabitata. — (e) Frazione speciale: territorio gravitante sul comune di Santa Marinella. — (f) Frazione speciale: parte di lago diviso tra più Comuni. — (g) Vedi comune di Riofreddo per territorio in contestazione. — (h) Nucleo speciale: stazione ferroviaria. — (i) Nucleo speciale: ospizio.

TAV. 3 — Popolazione residente, per sesso e stato civile

N. d'or- dine	C O M U N I	M A S C H I				F E M M I N E				T O T A L E			
		celibi		coniugati (b)	vedovi (c)	nubili		coniugate (b)	vedove (c)	celibi e nubili		coniugati (b)	vedovi (c)
		TOTALE	in età matrimo- niabile (a)			TOTALE	in età matrimo- niabile (a)			TOTALE	in età matrimo- niabile (a)		
1	Affile	632	238	486	49	466	178	468	93	1.098	416	954	142
2	Agosta	535	223	389	37	486	229	398	64	1.021	452	787	101
3	Albano Laziale	4.085	1.782	3.123	179	3.684	1.587	3.105	599	7.769	3.369	6.228	778
4	Allumiere	1.084	508	1.002	78	893	355	1.012	176	1.977	863	2.014	254
5	Anguillara Sabazia	878	383	576	24	764	331	581	95	1.642	714	1.157	119
6	Anticoli Corrado	319	141	297	37	241	121	303	60	560	262	600	97
7	Anzio	3.129	1.262	2.127	107	2.854	1.248	2.112	356	5.983	2.510	4.239	463
8	Arcinazzo Romano	492	207	408	31	432	196	413	61	924	403	821	92
9	Ariccia	1.878	705	1.555	101	1.789	784	1.544	255	3.667	1.489	3.099	356
10	Àrsoli	495	221	375	29	431	235	372	103	926	456	747	132
11	Artena	2.150	923	1.465	89	1.938	858	1.492	289	4.088	1.781	2.957	378
12	Bellegra	1.160	479	721	53	810	288	710	130	1.970	767	1.431	183
13	Bracciano	1.909	895	1.601	101	1.592	745	1.605	315	3.501	1.640	3.206	416
14	Camerata Nuova	258	109	194	22	249	121	192	37	507	230	386	59
15	Campagnano di Roma	1.147	521	1.055	76	1.049	530	1.058	190	2.196	1.051	2.113	266
16	Canale Monterano	669	349	453	30	468	241	451	95	1.137	590	904	125
17	Canterano	199	108	162	9	200	99	163	35	399	207	325	44
18	Capena	604	313	553	43	512	256	552	71	1.116	569	1.105	114
19	Caprànica Prenestina	304	147	232	25	280	140	232	45	584	287	464	70
20	Carpineto Romano	1.692	727	1.340	78	1.565	736	1.360	250	3.257	1.463	2.700	328
21	Casape	327	153	283	29	316	142	284	53	643	295	567	82
22	Castel Gandolfo	1.264	637	840	55	988	520	853	172	2.252	1.157	1.693	227
23	Castel Madama	1.121	506	939	88	1.068	582	958	235	2.189	1.088	1.897	323
24	Castelnuovo di Porto	556	246	491	29	491	224	495	74	1.047	470	986	103
25	Castel San Pietro Romano	173	89	131	14	179	110	134	35	352	199	265	49
26	Cave	1.704	721	1.257	71	1.542	684	1.269	268	3.246	1.405	2.526	334
27	Cerreto Laziale	375	186	253	16	257	114	254	48	632	300	507	64
28	Cervara di Roma	213	123	191	18	183	84	196	45	396	207	387	63
29	Cerveteri	1.760	721	1.331	54	1.500	584	1.328	206	3.260	1.305	2.659	260
30	Ciciliano	415	181	304	38	347	190	304	61	762	371	608	99
31	Cineto Romano	219	100	168	15	196	92	171	45	415	192	339	60
32	Civitavecchia	9.102	4.253	7.362	422	7.485	3.473	7.124	1.375	16.587	7.726	14.486	1.797
33	Civitella San Paolo	464	232	372	39	383	207	375	62	847	439	747	101
34	Colleferro	2.731	983	2.137	82	2.653	1.110	2.122	363	5.384	2.093	4.259	445
35	Colonna	433	211	343	26	421	232	349	60	854	443	692	86
36	Fiano Romano	746	331	557	46	657	325	563	99	1.403	656	1.120	145
37	Filacciano	159	80	140	8	144	89	140	35	303	169	280	43
38	Formello	484	216	362	18	393	182	364	56	877	398	726	74
39	Frascati	3.423	1.509	2.817	212	3.236	1.559	2.806	608	6.659	3.068	5.623	820
40	Galliciano nel Lazio	563	228	470	28	516	198	474	83	1.079	426	944	111
41	Gavignano	553	232	363	29	521	226	365	94	1.074	458	728	123
42	Genazzano	1.502	715	1.083	81	1.393	684	1.081	252	2.895	1.399	2.164	333
43	Genzano di Roma	2.734	1.140	2.291	141	2.455	1.066	2.295	403	5.189	2.206	4.586	544
44	Gerano	471	214	368	35	433	197	364	83	904	411	732	118
45	Gorga	351	108	225	18	320	144	241	47	671	252	466	65
46	Grottaferrata	1.678	758	1.463	73	1.793	1.010	1.443	251	3.471	1.768	2.906	324
47	Guidonia Montecèlio	3.597	1.504	2.922	151	2.853	1.153	2.888	400	6.450	2.657	5.810	551
48	Jenne	348	180	263	21	308	160	264	63	656	340	527	84
49	Labico	596	268	435	34	524	239	441	80	1.120	507	876	114
50	Lanuvio	1.135	435	806	52	953	360	802	98	2.088	795	1.608	150
51	Licenza	430	201	341	32	315	148	339	65	745	349	680	97
52	Mandela	242	102	169	11	205	98	170	25	447	200	339	36
53	Manziana	701	306	619	42	600	264	637	120	1.301	570	1.256	162
54	Marano Èquo	307	165	240	36	278	170	242	57	585	335	482	93
55	Marcellina	935	388	934	53	773	312	929	126	1.708	700	1.863	179
56	Marino	5.083	2.153	4.065	208	4.510	2.049	4.049	704	9.593	4.202	8.114	912
57	Mazzano Romano	369	141	369	17	298	87	368	54	667	228	737	71

(a) Maschi in età da 16 anni in poi; femmine in età da 14 anni in poi. — (b) Compresi i separati legalmente. — (c) Compresi i divorziati.

Segue: Tav. 3 — Popolazione residente, per sesso e stato civile

N. d'or- dine	COMUNI	MASCHI				FEMMINE				TOTALE			
		celibi		coniugati (b)	vedovi (c)	nubili		coniugate (b)	vedove (c)	celibi e nubili		coniugati (b)	vedovi (c)
		TOTALE	in età matrimo- niabile (a)			TOTALE	in età matrimo- niabile (a)			TOTALE	in età matrimo- niabile (a)		
58	Mentana	1.771	733	1.447	62	1.465	603	1.458	195	3.236	1.336	2.905	257
59	Montecòmpatri	1.386	659	1.075	88	1.329	678	1.090	196	2.715	1.337	2.165	284
60	Monteflávio	388	185	262	24	306	133	259	56	694	318	521	80
61	Montelánico	558	255	432	33	503	246	441	97	1.061	501	873	130
62	Montelibretti	1.089	490	934	61	924	414	931	134	2.013	904	1.865	195
63	Monte Pòrzio Catone	892	456	646	44	743	363	643	112	1.635	819	1.289	156
64	Monterotondo	2.619	1.127	2.319	155	2.308	1.017	2.313	451	4.927	2.144	4.632	606
65	Montòrio Romano	534	268	396	31	472	250	395	97	1.006	518	791	128
66	Moricone	548	283	447	38	407	204	451	82	955	487	898	120
67	Morlupo	784	404	663	39	701	357	667	124	1.485	761	1.330	163
68	Nazzano	339	152	265	27	349	182	265	57	688	334	530	84
69	Nemi	353	177	300	26	260	130	305	52	613	307	605	78
70	Nèrola	465	211	356	27	387	197	360	93	852	408	716	120
71	Nettuno	3.891	1.622	2.786	130	3.709	1.590	2.823	554	7.600	3.212	5.609	684
72	Olèvano Romano	1.936	979	1.383	103	1.450	593	1.373	237	3.386	1.572	2.756	340
73	Palestrina	2.589	1.214	1.912	169	2.258	1.139	1.914	379	4.847	2.353	3.826	548
74	Palombara Sabina	1.546	718	1.426	101	1.297	585	1.435	259	2.843	1.303	2.861	360
75	Percile	163	89	120	15	103	51	123	32	266	140	243	47
76	Pisoniano	459	228	438	33	402	184	447	84	861	412	885	117
77	Poli	532	231	437	32	445	180	441	77	977	411	878	109
78	Pomèzia	1.888	727	1.215	51	1.524	562	1.194	133	3.412	1.289	2.409	184
79	Ponzano Romano	304	124	283	11	256	125	286	65	560	249	569	76
80	Riano	503	204	460	25	377	122	464	57	880	326	924	82
81	Rignano Flaminio	606	284	533	25	475	210	533	120	1.081	494	1.066	145
82	Riofreddo	247	104	184	20	228	113	187	39	475	217	371	59
83	Rocca Canterano	210	104	140	15	206	127	142	34	416	231	282	49
84	Rocca di Cave	259	98	149	20	258	138	152	34	517	236	301	54
85	Roccà di Papa	1.831	805	1.305	92	1.585	786	1.305	233	3.416	1.591	2.610	325
86	Roccagiòvine	103	52	78	3	103	51	82	24	206	103	160	27
87	Rocca Priora	1.098	491	686	61	855	380	688	128	1.953	871	1.374	189
88	Rocca Santo Stèfano	531	218	389	24	424	157	382	47	955	375	771	71
89	Roiate	318	128	263	16	272	105	263	49	590	233	526	65
90	Roma	420.758	204.856	352.034	18.179	433.048	250.271	350.249	77.486	853.806	455.127	702.283	95.665
91	Roviano	396	195	321	23	351	180	323	82	747	375	644	105
92	Sacrofano	371	145	414	26	323	149	419	64	694	294	833	90
93	Sambuci	218	112	179	13	195	81	178	35	413	193	357	48
94	San Gregòrio da Sàssola	496	261	433	48	476	262	434	70	972	523	867	118
95	San Polo dei Cavalieri	411	206	412	32	324	163	412	87	735	369	824	119
96	Santa Marinella	1.391	561	1.101	52	1.346	658	1.096	185	2.737	1.219	2.197	237
97	Sant'Àngelo Romano	447	218	525	33	364	173	523	76	811	391	1.048	109
98	Sant'Oreste	746	317	661	60	686	300	663	104	1.432	617	1.324	164
99	San Vito Romano	1.249	563	906	82	1.215	602	914	157	2.464	1.165	1.820	239
100	Saracinesco	69	50	52	12	46	24	53	12	115	74	105	24
101	Segni	2.458	1.084	2.008	141	2.147	984	2.030	418	4.605	2.068	4.038	559
102	Subiaco	2.592	1.103	1.912	142	2.238	1.075	1.907	387	4.830	2.178	3.819	529
103	Tivoli	6.415	2.770	5.464	320	6.141	2.953	5.474	1.118	12.556	5.723	10.938	1.438
104	Tolfa	1.455	662	1.160	101	1.250	578	1.159	180	2.705	1.240	2.319	281
105	Torrita Tiberina	319	133	247	12	272	138	251	38	591	271	498	50
106	Trevignano Romano	464	221	429	23	404	205	429	70	868	426	858	93
107	Vallepiaetra	288	114	250	20	265	103	251	48	553	217	501	68
108	Vallinfreda	230	95	175	15	195	83	175	41	425	178	350	56
109	Valmontone	2.179	916	1.488	104	1.883	865	1.488	298	4.062	1.781	2.976	402
110	Velletri	9.491	3.791	7.530	395	8.634	3.759	7.545	1.300	18.125	7.550	15.075	1.695
111	Vicovaro	985	435	671	47	942	455	673	146	1.927	890	1.344	193
112	Vivaro Romano	238	112	143	25	239	141	148	33	477	253	291	58
113	Zagarolo	2.114	983	1.571	113	1.773	851	1.590	362	3.887	1.884	3.161	475
	Provincia	557.403	264.680	459.633	25.159	553.328	305.371	457.800	97.347	1.110.731	570.051	917.433	122.506

(a) Maschi in età da 16 anni in poi; femmine in età da 14 anni in poi. — (b) Compresi i separati legalmente. — (c) Compresi i divorziati.

TAV. 4 — Popolazione residente,

N. d'or- dine	C O M U N I	M A S C H I											
		fino a 6 anni	da 6 a 10	da 10 a 14	da 14 a 18	da 18 a 21	da 21 a 25	da 25 a 35	da 35 a 45	da 45 a 55	da 55 a 60	da 60 a 65	da 65 in poi
1	Affile	165	69	122	78	68	69	174	134	102	46	45	95
2	Agosta	102	88	75	97	57	80	87	118	110	34	31	82
3	Albano Laziale	1.029	507	523	494	382	571	1.172	1.064	706	257	244	438
4	Allumiere	253	105	159	133	114	156	321	316	274	81	67	185
5	Anguillara Sabazia	207	108	129	99	90	112	228	182	152	61	36	74
6	Anticoli Corrado	65	36	50	46	36	55	66	81	80	35	24	79
7	Anzio	772	441	474	373	283	398	821	739	508	163	153	238
8	Arcinazzo Romano	162	71	76	77	62	67	117	106	97	48	38	70
9	Ariccia	528	272	263	234	172	224	536	459	358	123	122	243
10	Arsoli	99	65	89	54	40	71	116	122	104	31	32	76
11	Artena	473	270	311	328	251	284	578	425	329	106	116	233
12	Bellegra	292	131	182	164	120	132	300	224	141	63	64	121
13	Bracciano	391	253	237	252	164	230	615	557	380	141	132	259
14	Camerata Nuova	69	25	43	32	17	29	74	71	46	18	18	32
15	Campagnano di Roma	271	137	154	130	113	138	368	327	239	103	111	187
16	Canale Monterano	124	74	90	73	63	92	167	156	123	43	44	103
17	Canterano	38	22	20	30	23	33	55	46	38	13	14	38
18	Capena	115	69	72	84	50	84	221	143	143	59	66	94
19	Capranica Prenestina	50	45	41	44	37	40	72	80	52	19	14	67
20	Carpineto Romano	386	211	258	253	174	238	440	412	304	97	119	218
21	Casape	59	36	53	57	39	56	79	86	80	28	30	36
22	Castel Gandolfo	275	132	154	141	140	227	333	266	222	74	52	143
23	Castel Madama	236	131	163	158	109	155	288	311	215	82	92	208
24	Castelnuovo di Porto	119	63	83	79	56	82	140	170	125	32	37	90
25	Castel San Pietro Romano	28	17	25	27	21	29	37	38	36	12	16	32
26	Cave	414	202	245	249	169	209	463	360	312	96	101	212
27	Cerreto Laziale	73	48	39	56	46	57	80	83	62	19	31	50
28	Cervara di Roma	33	24	16	30	29	30	68	56	45	12	26	53
29	Cerveteri	416	248	249	236	154	222	480	473	333	100	82	152
30	Ciciliano	106	40	59	56	51	50	88	82	78	33	32	82
31	Cineto Romano	55	26	28	25	23	39	57	50	32	14	16	37
32	Civitavecchia	1.974	1.150	1.185	1.099	802	1.170	2.851	2.572	1.927	680	552	924
33	Civitella San Paolo	100	44	51	76	50	68	109	108	121	30	34	84
34	Colleferro	668	429	466	339	240	331	739	891	459	128	111	149
35	Colonna	80	49	65	66	46	65	105	96	101	40	31	58
36	Fiano Romano	166	106	100	91	73	89	202	188	133	43	54	104
37	Filacciano	30	19	22	22	16	22	49	31	37	18	12	29
38	Formello	82	70	82	67	60	65	114	108	97	31	33	55
39	Frascati	819	451	439	425	321	458	994	904	679	282	270	410
40	Galliciano nel Lazio	153	73	79	72	51	70	159	145	99	36	40	84
41	Gavignano	129	62	91	78	58	71	145	118	70	29	24	70
42	Genazzano	277	204	192	221	160	225	393	341	287	99	93	174
43	Genzano di Roma	693	360	376	313	223	330	863	745	505	204	205	349
44	Gerano	91	66	69	68	49	84	119	114	77	37	34	66
45	Gorga	98	51	61	51	20	43	82	73	46	17	23	29
46	Grottaferrata	398	212	215	196	164	198	501	536	358	138	116	182
47	Guidonia Montecelio	897	466	501	454	354	454	1.220	1.008	636	191	159	330
48	Jenne	57	43	47	47	43	53	95	65	67	32	20	63
49	Labico	132	73	86	81	63	79	161	146	106	46	31	61
50	Lanuvio	322	149	155	148	96	187	298	268	161	57	72	80
51	Licenza	96	37	62	69	46	68	106	92	88	29	32	78
52	Mandela	60	24	42	34	24	34	42	47	49	14	9	43
53	Manziana	179	89	93	69	55	70	238	231	117	49	57	115
54	Marano Equo	53	24	44	45	39	43	88	77	67	25	20	58
55	Marcellina	235	123	131	122	101	168	310	239	199	58	66	120
56	Marino	1.302	663	672	630	469	672	1.641	1.320	916	283	284	504
57	Mazzano Romano	111	50	41	54	37	50	131	105	66	30	25	55

per sesso e classi di età

TOTALE	F E M M I N E												TOTALE	TOTALE POPOLAZIONE RESIDENTE	N. d'or- dine
	fino a 6 anni	da 6 a 10	da 10 a 14	da 14 a 18	da 18 a 21	da 21 a 25	da 25 a 35	da 35 a 45	da 45 a 55	da 55 a 60	da 60 a 65	da 65 in poi			
1.167	133	66	89	59	53	67	145	128	110	47	43	87	1.027	2.194	1
961	99	81	77	71	69	70	91	131	108	31	39	81	948	1.909	2
7.387	1.016	521	560	494	356	532	1.225	972	694	291	241	486	7.388	14.775	3
2.164	245	138	155	133	118	138	291	306	217	81	68	191	2.081	4.245	4
1.478	188	100	145	115	72	110	220	167	142	50	39	92	1.440	2.918	5
653	50	29	41	42	26	33	83	83	69	35	27	86	604	1.257	6
5.383	758	415	433	384	260	399	864	703	489	182	165	270	5.322	10.685	7
931	104	53	79	68	55	62	114	124	101	48	30	68	906	1.837	8
3.534	496	238	271	233	179	296	569	483	348	137	133	205	3.588	7.122	9
899	82	52	62	60	58	64	129	120	101	47	43	88	906	1.805	10
3.704	495	259	326	322	209	273	529	435	326	146	157	242	3.719	7.423	11
1.934	242	147	183	110	92	126	225	203	131	83	62	96	1.650	3.584	12
3.611	380	228	239	266	166	247	522	506	365	164	136	293	3.512	7.123	13
474	53	34	41	37	24	40	78	63	44	12	17	35	478	952	14
2.278	236	137	146	164	104	155	390	306	239	105	121	194	2.297	4.575	15
1.152	97	61	69	82	66	68	140	133	104	57	46	91	1.014	2.166	16
370	42	25	34	40	18	28	50	44	39	24	16	38	398	768	17
1.200	110	65	81	84	58	83	171	175	119	58	60	71	1.135	2.335	18
561	45	39	56	37	33	56	69	65	53	21	36	47	567	1.118	19
3.110	381	190	258	254	179	260	442	371	315	151	141	233	3.175	6.285	20
639	86	49	39	48	37	53	95	79	81	23	21	42	653	1.292	21
2.159	222	122	124	135	111	155	353	261	226	82	81	141	2.613	4.172	22
2.148	198	126	162	172	139	188	289	337	237	96	91	226	2.261	4.409	23
1.076	113	74	80	77	60	65	160	159	107	43	34	88	1.060	2.136	24
318	25	21	23	32	24	25	52	42	40	17	15	32	348	666	25
3.032	367	244	247	232	180	236	418	390	276	136	126	222	3.074	6.106	26
644	65	39	39	37	21	28	80	73	62	39	28	48	559	1.203	27
422	45	31	23	21	17	21	48	69	47	17	29	56	424	846	28
3.145	399	261	256	197	165	209	507	407	273	118	75	167	3.034	6.179	29
757	65	45	47	56	43	54	96	84	80	30	30	82	712	1.469	30
402	51	23	30	33	16	33	59	51	36	20	15	45	412	814	31
16.886	1.878	1.032	1.102	1.013	756	1.688	2.766	2.301	1.727	688	595	1.038	15.984	32.870	32
875	77	52	47	56	40	53	130	112	114	38	35	66	820	1.695	33
4.950	670	414	459	377	260	339	907	815	448	139	101	209	5.138	10.088	34
802	72	52	65	60	47	79	104	113	102	41	30	65	890	1.632	35
1.349	145	87	100	108	70	103	216	179	132	46	56	77	1.319	2.668	36
307	29	12	14	28	17	23	41	48	41	14	17	35	319	626	37
864	74	67	70	74	51	39	120	113	75	37	33	60	813	1.677	38
6.452	756	436	485	434	342	490	1.010	900	674	323	289	511	6.650	13.102	39
1.061	166	75	77	66	31	79	167	134	96	48	47	87	1.073	2.134	40
945	140	74	81	74	54	74	125	105	95	37	49	72	980	1.925	41
2.666	285	187	237	179	151	203	378	356	297	130	95	228	2.726	5.392	42
5.166	630	380	379	303	242	371	859	649	515	233	222	370	5.153	10.319	43
874	96	63	77	76	48	69	106	105	87	48	35	75	880	1.754	44
594	95	37	44	49	42	31	93	69	63	21	20	44	608	1.202	45
3.214	391	183	209	204	166	245	587	552	399	163	140	248	3.487	6.701	46
6.670	836	375	490	441	321	477	1.089	844	553	237	170	308	6.141	12.811	47
632	64	38	46	45	42	29	84	84	64	31	29	79	635	1.267	48
1.065	119	85	81	77	43	84	175	147	100	42	34	58	1.045	2.110	49
1.993	317	124	152	129	97	169	283	229	149	70	62	72	1.853	3.846	50
803	87	42	38	50	37	52	91	105	57	39	45	76	719	1.522	51
422	49	28	30	35	15	28	47	61	40	11	17	39	400	822	52
1.362	163	88	86	66	51	93	258	199	119	62	58	115	1.357	2.719	53
583	38	32	38	50	24	45	82	82	64	25	32	65	577	1.160	54
1.922	217	105	140	126	92	148	332	246	160	83	58	121	1.828	3.750	55
9.356	1.176	615	670	612	490	734	1.602	1.277	894	356	308	529	9.263	18.619	56
755	108	57	46	36	27	45	146	73	69	32	39	42	720	1.475	57

Segue: TAV. 4 — Popolazione residente,

N. d'or- dine	COMUNI	M A S C H I											
		fino a 6 anni	da 6 a 10	da 10 a 14	da 14 a 18	da 18 a 21	da 21 a 25	da 25 a 35	da 35 a 45	da 45 a 55	da 55 a 60	da 60 a 65	da 65 in poi
58	Mentana	438	225	245	268	205	223	549	455	299	107	102	164
59	Montecompatri	297	150	198	166	117	192	381	322	263	113	115	235
60	Monteflavio	79	51	53	43	38	48	102	105	61	22	16	56
61	Montelánico	104	76	82	77	59	50	141	144	112	30	45	103
62	Montelibretti	221	127	177	144	107	168	321	302	231	84	68	134
63	Monte Pòrzio Catone	160	120	111	100	77	133	235	225	167	74	62	118
64	Monterotondo	577	343	392	354	237	363	825	771	560	185	144	342
65	Montòrio Romano	96	58	72	75	58	96	151	117	109	40	33	56
66	Moricone	94	66	65	68	46	85	171	155	117	46	41	79
67	Morlupo	145	80	112	95	100	107	287	182	144	60	72	122
68	Nazzano	72	46	54	44	39	40	73	76	76	28	17	66
69	Nemi	75	37	36	51	37	51	90	102	85	25	35	55
70	Nèrola	99	61	72	51	32	56	126	110	93	37	31	80
71	Nettuno	941	494	575	543	381	493	1.099	984	601	210	197	289
72	Olèvano Romano	356	206	260	257	209	310	543	377	347	158	131	268
73	Palestrina	555	314	318	356	233	365	717	615	447	186	162	352
74	Palombara Sabina	330	184	213	200	164	218	491	420	323	105	125	291
75	Percile	26	13	22	28	18	28	32	38	34	9	14	36
76	Pisoniano	90	51	57	76	66	82	137	112	102	43	37	77
77	Poli	140	61	67	81	53	68	157	124	85	41	39	85
78	Pomezia	546	214	292	232	186	290	547	337	246	96	75	93
79	Ponzano Romano	72	44	38	47	31	35	70	92	69	22	22	56
80	Riano	129	71	73	70	42	76	154	141	91	39	35	67
81	Rignano Flaminio	139	62	89	74	73	88	186	149	128	47	43	86
82	Riofreddo	65	24	33	38	18	23	69	53	40	20	21	47
83	Rocca Canterano	49	19	25	26	14	22	50	49	27	20	13	51
84	Rocca di Cave	54	30	51	47	33	26	31	37	42	17	24	36
85	Rocca di Papa	440	254	220	220	175	253	553	410	276	110	137	180
86	Roccagiovine	23	10	13	17	10	20	24	13	19	9	11	15
87	Rocca Priora	254	135	156	147	99	122	283	228	165	55	70	131
88	Rocca Santo Stèfano	138	62	82	69	56	79	143	115	69	36	31	64
89	Roiate	86	31	43	57	38	46	98	69	45	20	20	44
90	Roma	80.262	52.283	58.063	50.551	37.799	53.479	125.401	128.520	99.124	34.558	26.864	43.977
91	Roviano	73	38	61	55	43	66	130	80	84	35	32	43
92	Sacrofano	93	50	60	49	39	34	127	130	84	43	37	65
93	Sambuci	51	20	23	27	32	39	57	59	24	19	21	38
94	San Gregòrio da Sàssola	75	57	63	74	57	88	130	112	124	41	58	98
95	San Polo dei Cavalieri	84	56	48	51	50	64	130	124	91	34	37	86
96	Santa Marinella	344	212	191	163	125	186	380	361	255	87	92	148
97	Sant'Àngelo Romano	103	35	64	66	50	82	147	163	130	57	33	75
98	Sant'Oreste	182	88	113	108	95	84	211	214	148	52	52	120
99	San Vito Romano	280	167	166	161	136	184	311	308	200	92	80	152
100	Saracinesco	5	3	5	11	10	12	19	15	11	4	5	33
101	Segni	535	298	380	322	253	336	756	609	471	147	172	328
102	Subiaco	558	326	425	359	252	362	624	592	454	192	168	334
103	Tivoli	1.515	800	934	815	666	856	1.914	1.811	1.270	447	355	816
104	Tolfa	321	193	197	171	120	203	357	367	282	114	115	276
105	Torrita Tiberina	72	46	43	40	30	43	87	72	62	13	17	53
106	Trevignano Romano	105	47	58	71	42	67	135	136	97	46	32	80
107	Vallepìetra	80	26	45	46	33	36	86	70	51	14	25	46
108	Vallinfreda	65	29	29	31	17	24	61	55	46	23	13	27
109	Valmontone	494	282	335	309	216	306	578	494	324	98	111	224
110	Velletri	2.408	1.255	1.370	1.350	966	1.291	2.674	2.336	1.709	571	565	921
111	Vicovaro	217	115	142	155	106	141	226	218	152	53	60	118
112	Vivaro Romano	42	30	38	25	20	28	56	48	40	22	17	40
113	Zagarolo	442	274	271	284	204	282	595	500	343	134	127	342
	Provincia	111.843	69.502	77.269	68.550	51.275	71.975	164.494	163.178	124.343	43.659	35.488	60.619

per sesso e classi di età

TOTALE	F E M M I N E													TOTALE POPOLAZIONE RESIDENTE	N. d'or- dine
	fino a 6 anni	da 6 a 10	da 10 a 14	da 14 a 18	da 18 a 21	da 21 a 25	da 25 a 35	da 35 a 45	da 45 a 55	da 55 a 60	da 60 a 65	da 65 in poi	TOTALE		
3.280	410	226	226	257	171	238	499	387	309	123	90	182	3.118	6.398	58
2.549	289	169	193	163	123	197	382	319	286	134	119	241	2.615	5.164	59
674	73	39	61	33	22	35	93	89	55	28	33	60	621	1.295	60
1.023	103	73	81	74	46	56	139	153	108	45	52	111	1.041	2.064	61
2.084	208	139	163	141	108	129	311	282	213	89	80	126	1.989	4.073	62
1.582	158	93	129	100	77	105	223	201	168	58	73	113	1.498	3.080	63
5.093	560	339	392	345	235	379	792	728	545	222	190	345	5.072	10.165	64
961	107	51	64	77	55	82	133	131	108	44	39	73	964	1.925	65
1.033	96	55	52	64	40	71	152	118	113	52	51	76	940	1.973	66
1.486	162	80	102	99	93	108	236	204	155	65	66	122	1.492	2.978	67
631	72	46	49	60	46	44	80	81	73	32	33	55	671	1.302	68
679	60	29	41	29	33	49	104	85	75	28	33	51	617	1.296	69
848	81	44	65	54	26	53	128	128	92	36	45	88	840	1.688	70
6.807	929	569	621	541	358	511	1.131	904	661	261	243	357	7.086	13.893	71
3.422	397	214	246	183	149	224	403	360	371	168	122	223	3.060	6.482	72
4.670	520	273	326	304	276	359	701	628	438	197	203	326	4.551	9.221	73
3.073	301	202	209	175	162	210	436	390	311	163	143	283	2.991	6.064	74
298	25	10	17	15	8	14	30	44	25	11	15	44	258	556	75
930	96	57	65	66	42	79	125	118	116	62	46	61	933	1.863	76
1.001	127	67	71	66	45	60	151	118	85	59	34	80	963	1.964	77
3.154	524	210	229	280	156	244	476	286	224	73	85	84	2.851	6.005	78
598	53	35	43	43	29	33	97	81	66	30	27	70	607	1.205	79
988	113	72	70	60	37	62	149	124	80	43	30	58	898	1.886	80
1.164	133	61	71	70	51	93	158	173	130	42	47	99	1.128	2.292	81
451	55	28	32	22	19	25	75	61	42	30	20	45	454	905	82
365	29	23	27	36	16	29	55	47	36	21	23	40	382	747	83
428	47	35	38	47	25	33	49	58	39	18	22	33	444	872	84
3.228	371	194	234	197	189	248	521	412	270	134	154	199	3.123	6.351	85
184	26	12	14	18	11	16	30	18	19	19	9	17	209	393	86
1.845	200	132	143	115	103	131	240	204	170	52	69	112	1.671	3.516	87
944	126	74	67	65	37	77	114	98	79	32	33	51	853	1.797	88
597	85	32	50	34	30	52	74	62	68	24	27	46	584	1.181	89
790.971	76.952	49.617	56.209	53.180	41.535	57.870	159.630	140.475	105.928	41.620	33.930	63.837	860.783	1.651.754	90
740	78	42	51	64	44	68	106	88	74	47	37	57	756	1.496	91
811	75	59	40	56	50	52	128	108	88	39	40	71	806	1.617	92
410	57	26	31	26	20	30	52	47	33	15	31	40	408	818	93
977	85	53	76	93	71	84	109	127	108	57	43	74	980	1.957	94
855	77	35	49	55	42	61	135	109	76	47	57	80	823	1.678	95
2.544	274	209	205	189	141	208	446	360	252	105	97	141	2.627	5.171	96
1.005	89	56	46	58	67	61	159	140	105	59	44	79	963	1.968	97
1.467	163	105	118	106	75	83	226	196	119	76	68	118	1.453	2.920	98
2.237	267	157	189	180	137	179	362	274	220	90	79	152	2.286	4.523	99
133	14	5	3	5	6	10	12	10	13	6	5	22	111	244	100
4.607	511	307	345	304	259	347	704	587	437	220	220	354	4.595	9.202	101
4.646	522	302	339	345	255	328	624	536	516	210	197	358	4.532	9.178	102
12.199	1.511	797	880	881	640	994	1.985	1.810	1.289	499	478	969	12.733	24.932	103
2.716	328	166	178	171	139	188	361	351	271	107	116	213	2.580	5.305	104
578	66	28	40	46	26	43	83	78	54	27	29	41	561	1.139	105
916	95	52	52	68	60	75	114	121	110	35	43	78	903	1.819	106
558	79	42	41	35	32	36	86	73	48	23	21	48	564	1.122	107
420	52	27	33	27	21	27	49	55	40	17	18	45	411	831	108
3.771	466	263	289	295	209	260	580	451	342	134	131	249	3.669	7.440	109
17.416	2.305	1.222	1.347	1.290	969	1.338	2.658	2.241	1.644	717	645	1.103	17.470	34.895	110
1.703	207	135	145	140	95	137	269	230	137	70	81	115	1.761	3.464	111
406	37	30	31	34	31	31	72	39	42	21	22	30	420	826	112
3.768	441	241	240	269	171	278	571	490	360	180	172	312	3.725	7.523	113
1.042.195	106.853	66.312	74.795	70.593	54.477	76.204	178.110	173.456	130.549	52.196	43.641	81.289	1.108.475	2.150.670	

TAV. 5 — Popolazione residente in età da 6 anni in poi,

N. d'or- dine	COMUNI	ANALFABETI				FORNITI							
		TOTALE		IN ETÀ DI OBBLIGO SCOLASTICO (da 6 a 14 anni)		PRIVI DI TITOLO DI STUDIO		di scuola elementare		di scuola media inferiore		classica e scientifica	
		MF	M	MF	M	MF	M	MF	M	MF	M	MF	M
1	Affile	358	128	13	4	380	206	1.114	637	18	15	4	4
2	Agosta	323	100	12	4	371	184	975	545	20	18	6	6
3	Albano Laziale	1.192	417	110	58	2.344	1.358	7.374	3.694	832	547	139	121
4	Allumiere	411	188	13	4	685	359	2.570	1.309	42	32	10	9
5	Anguillara Sabazia	88	34	11	6	409	196	1.941	989	44	29	11	8
6	Anticoli Corrado	246	94	9	3	212	115	657	365	13	6	4	3
7	Anzio	811	357	87	52	1.856	887	5.454	2.674	656	430	87	73
8	Arcinazzo Romano	394	144	3	1	339	183	863	476	14	11	6	6
9	Ariccia	832	325	56	30	1.345	644	3.476	1.785	255	148	53	44
10	Àrsoli	270	93	10	4	304	138	961	501	60	50	6	6
11	Artena	1.467	547	89	40	1.326	688	3.469	1.842	128	102	16	15
12	Bellegra	635	252	53	27	654	330	1.694	1.010	29	21	10	9
13	Bracciano	380	126	25	16	1.001	461	4.392	2.222	359	252	49	46
14	Camerata Nuova	102	36	18	11	258	123	451	231	6	4	3	3
15	Campagnano di Roma	498	194	36	16	652	326	2.732	1.379	99	60	16	16
16	Canale Monterano	175	93	20	12	349	196	1.357	691	25	20	14	13
17	Canterano	94	29	3	1	110	55	472	238	4	4	1	1
18	Capena	242	95	21	13	322	167	1.464	767	48	38	6	5
19	Caprànica Prenestina	191	68	6	3	153	88	655	337	10	9	5	5
20	Carpineto Romano	714	210	40	16	1.054	549	3.517	1.820	115	74	17	17
21	Casape	259	103	6	1	273	132	593	330	9	6	4	4
22	Castel Gandolfo	281	86	9	2	1.311	599	1.641	893	263	198	45	39
23	Castel Madama	608	228	36	17	742	370	2.410	1.162	136	100	18	11
24	Castelnuovo di Porto	158	57	5	2	162	78	1.435	726	98	62	12	12
25	Castel San Pietro Romano	78	20	5	2	112	56	401	203	12	7	1	1
26	Cave	624	285	39	20	1.053	479	3.334	1.636	191	137	38	37
27	Cerreto Laziale	144	50	21	11	215	114	687	391	10	8	5	5
28	Cervara di Roma	128	35	—	—	127	65	498	284	4	1	—	—
29	Cerveteri	452	151	48	25	1.859	905	2.739	1.457	188	139	19	17
30	Ciciliano	202	92	17	6	444	224	609	309	18	10	4	4
31	Cineto Romano	114	39	2	1	81	46	491	248	14	12	—	—
32	Civitavecchia	2.518	1.042	227	128	5.005	2.493	17.778	8.797	2.522	1.779	272	214
33	Civitella San Paolo	206	74	5	1	260	127	1.017	549	13	11	5	5
34	Colleferro	549	143	32	16	1.010	483	5.968	2.880	964	621	42	31
35	Colonna	89	24	3	1	236	117	1.096	536	33	28	7	6
36	Fiano Romano	113	44	6	2	216	115	1.952	978	37	24	5	5
37	Filacciano	52	14	—	—	93	46	378	184	20	14	5	5
38	Formello	147	53	10	5	409	209	931	498	16	13	4	4
39	Frascati	1.009	345	118	54	1.933	867	7.141	3.497	884	569	174	143
40	Galliciano nel Lazio	180	60	5	3	347	168	1.243	652	22	14	1	1
41	Gavignano	211	68	6	4	256	130	1.148	594	21	14	6	6
42	Genazzano	626	245	12	7	903	435	3.123	1.581	98	76	16	16
43	Genzano di Roma	1.197	415	52	24	2.314	1.071	5.080	2.738	208	128	60	53
44	Gerano	245	70	5	3	342	166	933	515	20	13	5	5
45	Gorga	103	41	13	6	202	107	671	321	16	12	3	3
46	Grottaferrata	374	114	14	7	902	393	3.817	1.803	460	293	103	84
47	Guidonia Montecelio	1.108	432	51	18	1.942	967	6.985	3.626	761	559	71	63
48	Jenne	177	44	7	2	80	46	855	460	20	14	6	6
49	Labico	216	79	16	9	411	174	1.123	593	82	69	6	5
50	Lanùvio	380	145	39	19	709	375	2.021	1.086	59	41	10	10
51	Licenza	233	86	18	8	161	74	902	513	25	24	4	4
52	Mandela	64	19	4	1	91	44	526	279	15	11	3	1
53	Manziana	125	56	8	5	359	174	1.665	809	124	78	29	23
54	Marano Èquo	187	53	4	2	269	117	559	324	26	15	10	9
55	Marcellina	318	104	21	12	443	234	2.361	1.225	130	100	6	6
56	Marino	1.369	502	142	82	2.704	1.299	10.421	5.162	1.088	744	136	119
57	Mazzano Romano	187	51	1	—	114	52	940	531	7	5	1	1

per sesso: analfabeti; alfabeti, secondo il titolo di studio

A L F A B E T I																N. d'ordine
DI TITOLO DI STUDIO																
di scuola media superiore								di università		T O T A L E		IN ETÀ DI OBBLIGO SCOLASTICO (da 6 a 14 anni)		T O T A L E POPOLAZIONE RESIDENTE IN ETÀ DA 6 ANNI IN POI		
magistrale		tecnica, professionale e artistica		altri e non specificati		Totale		MF	M	MF	M	MF	M	MF	M	
MF	M	MF	M	MF	M	MF	M	MF	M	MF	M	MF	M	MF	M	
18	9	2	1	—	—	24	14	2	2	1.538	874	333	187	1.896	1.002	1
9	3	2	2	—	—	17	11	2	1	1.385	759	309	159	1.708	859	2
143	39	98	83	—	—	380	243	108	99	11.538	5.941	2.001	972	12.730	6.358	3
10	2	14	9	—	—	34	20	5	3	3.336	1.723	544	260	3.747	1.911	4
16	4	8	6	—	—	35	18	6	5	2.435	1.237	471	231	2.523	1.271	5
5	1	3	2	—	—	12	6	2	2	896	494	147	83	1.142	588	6
118	21	90	85	—	—	304	179	74	64	8.344	4.234	1.676	863	9.155	4.591	7
11	5	3	3	—	—	20	14	1	1	1.237	685	276	146	1.631	829	8
67	6	36	28	—	—	156	78	34	26	5.266	2.681	988	505	6.098	3.006	9
11	3	6	4	—	—	23	13	6	5	1.354	707	258	150	1.624	800	10
31	20	8	8	—	—	55	43	10	9	4.988	2.684	1.077	541	6.455	3.231	11
19	11	—	—	—	—	29	20	9	9	2.415	1.390	540	286	3.050	1.642	12
73	28	59	53	—	—	181	127	39	32	5.972	3.094	932	474	6.352	3.220	13
7	6	1	—	—	—	11	9	2	2	728	369	125	57	830	405	14
40	6	13	10	—	—	69	32	18	16	3.570	1.813	538	275	4.068	2.007	15
14	5	6	5	—	—	34	23	5	5	1.770	935	274	152	1.945	1.028	16
5	3	1	1	—	—	7	5	1	1	594	303	98	41	688	332	17
15	4	9	6	—	—	30	15	4	3	1.868	990	266	128	2.110	1.085	18
6	1	1	1	—	—	12	7	2	2	832	443	175	83	1.023	511	19
61	20	14	10	—	—	92	47	26	24	4.804	2.514	877	453	5.518	2.724	20
6	2	1	1	—	—	11	7	2	2	888	477	171	88	1.147	580	21
63	17	36	29	—	—	144	85	35	23	3.394	1.798	523	284	3.675	1.884	22
24	8	19	16	1	—	62	35	17	17	3.367	1.684	546	277	3.975	1.912	23
18	2	11	11	—	—	41	25	10	9	1.746	900	295	144	1.904	957	24
7	1	—	—	—	—	8	2	2	2	535	270	81	40	613	290	25
44	11	26	19	—	—	108	67	15	14	4.701	2.333	899	427	5.325	2.618	26
3	2	—	—	—	—	8	7	1	1	921	521	144	76	1.065	571	27
9	2	2	2	—	—	11	4	—	—	640	354	94	40	768	389	28
47	8	39	34	1	—	106	59	20	18	4.912	2.578	966	472	5.364	2.729	29
17	8	1	1	—	—	22	13	3	3	1.096	559	174	93	1.298	651	30
6	—	—	—	—	—	6	—	2	2	594	308	105	53	708	347	31
327	72	398	353	—	—	997	639	198	162	26.500	13.870	4.242	2.207	29.018	14.912	32
8	2	4	2	—	—	17	9	5	5	1.312	701	189	94	1.518	775	33
81	8	77	64	—	—	200	103	59	52	8.201	4.139	1.736	879	8.750	4.282	34
9	2	6	5	—	—	22	13	4	4	1.391	698	228	113	1.480	722	35
21	5	8	8	—	—	34	18	5	4	2.244	1.139	387	204	2.357	1.183	36
8	3	9	9	—	—	22	17	2	2	515	263	67	41	567	277	37
8	1	5	3	—	—	17	8	1	1	1.374	729	279	147	1.521	782	38
167	39	106	84	—	—	447	266	113	89	10.518	5.288	1.693	836	11.527	5.633	39
13	4	4	4	—	—	18	9	5	5	1.635	848	299	149	1.815	908	40
9	1	4	2	—	—	19	9	1	1	1.445	748	302	149	1.656	816	41
28	5	15	13	—	—	59	34	21	18	4.204	2.144	808	389	4.830	2.389	42
69	17	36	24	1	1	166	95	31	26	7.799	4.058	1.443	712	8.996	4.473	43
14	7	2	2	—	—	21	14	6	5	1.322	713	270	132	1.567	783	44
10	8	1	1	—	—	14	12	3	3	906	455	180	106	1.009	496	45
103	16	59	39	4	2	269	141	90	72	5.538	2.702	805	420	5.912	2.816	46
96	30	71	59	—	—	238	152	44	37	9.970	5.341	1.781	949	11.078	5.773	47
6	3	—	—	—	—	12	9	2	2	969	531	167	88	1.146	575	48
9	4	7	5	—	—	22	14	5	4	1.643	854	309	150	1.859	933	49
13	5	10	6	—	—	33	21	5	3	2.827	1.526	541	285	3.207	1.671	50
7	2	4	2	—	—	15	8	3	2	1.106	621	161	91	1.339	707	51
7	1	3	3	—	—	13	5	4	4	649	343	120	65	713	362	52
36	9	17	13	1	1	83	46	21	20	2.252	1.127	347	177	2.377	1.183	53
12	7	1	—	—	—	23	16	5	5	882	477	134	66	1.009	530	54
20	1	14	13	—	—	40	20	6	4	2.980	1.583	478	242	3.298	1.687	55
193	48	132	100	2	1	463	268	96	79	14.772	7.552	2.478	1.253	16.141	8.054	56
4	1	1	1	—	—	6	3	2	2	1.069	593	193	91	1.256	644	57

Segue: TAV. 5 — Popolazione residente in età da 6 anni in poi,

N. d'or- dine	COMUNI	ANALFABETI				PRIVI DI TITOLO DI STUDIO						FORNITI			
		TOTALE		IN ETÀ DI OBBLIGO SCOLASTICO (da 6 a 14 anni)				di scuola elementare		di scuola media inferiore		classica e scientifica			
		MF	M	MF	M	MF	M	MF	M	MF	M	MF	M		
58	Mentana	688	210	38	17	1.385	697	3.354	1.830	89	78	11	10		
59	Montecompatri	338	123	37	15	485	222	3.396	1.685	209	140	25	23		
60	Monteflavio	107	33	3	1	342	175	667	367	14	12	6	5		
61	Montelanico	179	67	19	11	411	184	1.171	614	54	35	6	6		
62	Montelibretti	471	162	29	15	656	342	2.407	1.283	60	45	7	7		
63	Monte Pòrzio Catone	151	63	18	10	648	323	1.792	913	76	51	45	42		
64	Monterotondo	926	323	82	41	1.583	752	5.681	2.901	648	428	33	29		
65	Montorio Romano	404	143	16	6	405	207	865	482	21	17	7	7		
66	Moricone	239	79	16	8	402	227	1.083	596	33	18	3	3		
67	Morlupo	228	84	7	3	619	309	1.718	863	59	47	6	6		
68	Nazzano	137	42	13	6	233	114	754	381	15	11	4	3		
69	Nemi	114	41	6	4	247	118	750	409	25	20	7	3		
70	Nèrola	246	94	16	12	279	143	941	484	18	13	9	7		
71	Nettuno	1.430	515	167	78	2.497	1.235	7.132	3.509	586	395	96	84		
72	Olèvano Romano	944	422	40	19	1.200	622	3.414	1.909	75	51	18	13		
73	Palestrina	997	404	31	14	1.912	902	4.644	2.425	336	232	73	66		
74	Palombara Sabina	601	241	34	16	1.010	497	3.562	1.835	157	108	19	17		
75	Percile	93	30	1	1	91	47	315	191	2	2	—	—		
76	Pisoniano	335	73	7	3	216	100	1.083	631	21	20	9	9		
77	Poli	268	116	9	3	535	238	821	466	38	23	7	5		
78	Pomèzia	731	287	54	30	968	498	3.089	1.714	89	72	11	10		
79	Ponzano Romano	145	57	1	—	220	107	676	337	23	15	1	1		
80	Riano	115	51	6	—	293	130	1.169	631	37	30	5	5		
81	Rignano Flamínio	367	139	16	7	293	154	1.240	647	74	52	8	8		
82	Riofreddo	77	32	2	2	154	76	499	248	27	15	5	3		
83	Rocca Canterano	129	54	6	5	111	56	407	191	9	8	4	4		
84	Rocca di Cave	180	63	5	4	224	111	345	183	15	12	—	—		
85	Rocca di Papa	668	239	61	22	1.061	571	3.475	1.756	193	134	39	33		
86	Roccagiovine	31	6	1	—	43	20	258	127	9	7	—	—		
87	Rocca Priora	280	116	2	2	515	273	2.174	1.131	54	45	17	15		
88	Rocca Santo Stèfano	325	94	24	10	620	341	561	353	12	8	2	2		
89	Roiate	263	63	3	1	209	112	511	319	10	7	4	3		
90	Roma	61.065	17.676	6.055	2.957	212.610	84.251	819.944	377.841	214.552	114.544	43.262	31.118		
91	Roviano	169	32	8	3	166	74	915	485	64	56	10	10		
92	Sacrofano	99	33	13	6	278	145	992	491	42	23	8	4		
93	Sambuci	119	42	3	1	195	93	387	220	3	3	1	1		
94	San Gregòrio da Sàssola	303	113	20	9	298	163	1.141	585	29	22	13	12		
95	San Polo dei Cavalieri	207	77	6	4	234	114	995	522	40	32	6	5		
96	Santa Marinella	448	171	20	11	919	453	2.816	1.344	210	137	37	28		
97	Sant'Àngelo Romano	231	75	9	1	333	152	1.133	610	52	45	10	10		
98	Sant'Oreste	377	120	14	9	840	428	1.294	692	34	26	6	6		
99	San Vito Romano	356	157	27	13	608	277	2.897	1.441	65	51	12	12		
100	Saracinesco	57	22	—	—	74	50	89	54	1	—	2	2		
101	Segni	976	339	22	9	1.363	643	5.305	2.728	314	236	42	42		
102	Subiaco	1.418	512	40	24	3.509	1.652	2.653	1.572	239	156	71	68		
103	Tivoli	2.054	688	186	106	3.288	1.443	13.345	6.455	2.171	1.448	234	176		
104	Tolfa	344	168	27	13	1.108	609	3.046	1.519	68	43	10	10		
105	Torrita Tiberina	158	56	11	4	158	93	634	325	33	22	2	1		
106	Trevignano Romano	155	43	5	1	293	133	1.137	614	18	13	3	3		
107	Vallepietra	139	50	15	8	204	98	588	306	16	14	4	4		
108	Vallinfreda	121	29	4	1	87	50	477	253	19	17	1	1		
109	Valmontone	1.223	508	74	47	1.217	608	3.764	1.963	196	148	23	22		
110	Velletri	6.355	2.223	567	271	6.844	3.277	14.874	8.204	1.209	751	161	128		
111	Vicovaro	372	154	45	23	790	370	1.707	833	100	79	21	19		
112	Vivaro Romano	84	28	4	2	94	47	539	274	15	8	—	—		
113	Zagarolo	815	306	44	22	1.289	648	4.272	2.228	163	116	24	21		
	Provincia	114.304	37.087	9.631	4.738	299.380	126.578	1.085.958	514.852	234.132	127.960	46.049	33.505		

per sesso: analfabeti; alfabeti, secondo il titolo di studio

A L F A B E T I														T O T A L E		N. d'or- dine
D I T I T O L O D I S T U D I O														POPOLAZIONE RESIDENTE IN ETÀ DA 6 ANNI IN POI		
di scuola media superiore								di università		T O T A L E		IN ETÀ DI OBBLIGO SCOLASTICO (da 6 a 14 anni)				
magistrale		tecnica, professionale e artistica		altri e non specificati		Totale		MF	M	MF	M	MF	M	MF	M	
MF	M	MF	M	MF	M	MF	M	MF	M	MF	M	MF	M	MF	M	
12	4	8	8	—	—	31	22	5	5	4.864	2.632	884	453	5.550	2.842	58
78	18	27	23	—	—	130	64	20	18	4.240	2.129	673	333	4.578	2.252	59
4	1	1	—	—	—	11	6	2	2	1.036	562	201	103	1.143	595	60
23	5	5	3	—	—	34	14	8	5	1.678	852	293	147	1.857	919	61
17	2	12	10	—	—	36	19	14	12	3.173	1.701	577	289	3.644	1.863	62
22	4	11	9	1	1	79	56	16	16	2.611	1.359	435	221	2.762	1.422	63
77	16	43	35	—	—	153	80	37	32	8.102	4.193	1.384	694	9.028	4.516	64
14	4	2	1	—	—	23	12	4	4	1.318	722	229	124	1.722	865	65
9	3	3	2	—	—	15	8	11	11	1.544	860	222	123	1.783	939	66
18	10	12	11	—	—	36	27	11	11	2.443	1.257	367	189	2.671	1.341	67
7	2	3	2	—	—	14	7	5	4	1.021	517	182	94	1.158	559	68
8	3	3	3	—	—	18	9	7	7	1.047	563	137	69	1.161	604	69
9	2	4	4	—	—	22	13	2	2	1.262	655	226	121	1.508	749	70
131	17	88	62	2	—	317	163	61	49	10.593	5.351	2.092	991	12.023	5.866	71
52	23	10	8	—	—	80	49	16	13	4.785	2.644	886	447	5.729	3.066	72
101	18	44	33	—	—	218	117	39	35	7.149	3.711	1.200	618	8.146	4.115	73
50	18	14	10	—	—	83	45	20	17	4.832	2.502	774	381	5.433	2.743	74
3	1	—	—	—	—	3	1	1	1	412	242	61	34	505	272	75
8	2	1	1	—	—	18	12	4	4	1.342	767	223	105	1.677	840	76
15	4	5	3	—	—	27	12	8	6	1.429	745	257	125	1.697	861	77
23	8	12	9	—	—	46	27	12	10	4.204	2.321	891	476	4.935	2.608	78
9	3	1	1	—	—	11	5	5	5	935	469	159	82	1.080	526	79
16	5	6	5	—	—	27	15	3	2	1.529	808	230	144	1.644	859	80
11	3	15	11	—	—	34	22	12	11	1.653	886	267	144	2.020	1.025	81
15	6	3	1	—	—	23	10	5	5	708	354	115	55	785	386	82
7	3	—	—	—	—	11	7	2	—	540	262	88	39	660	316	83
2	—	1	1	—	—	3	1	4	4	591	311	149	77	771	374	84
49	9	24	20	—	—	112	62	31	26	4.872	2.549	841	452	5.540	2.788	85
2	—	—	—	—	—	2	—	1	1	313	155	48	23	344	161	86
14	4	3	2	—	—	34	21	5	5	2.782	1.475	564	289	3.062	1.591	87
10	5	1	1	—	—	13	8	2	2	1.208	712	261	134	1.533	806	88
13	7	—	—	—	—	17	10	—	—	747	448	153	73	1.010	511	89
41.695	6.145	43.082	32.369	228	91	128.267	69.723	58.102	46.674	1.433.475	693.033	210.117	107.389	1.494.540	710.709	90
14	6	5	2	—	—	29	18	2	2	1.176	635	184	96	1.345	667	91
12	5	10	9	—	—	30	18	8	8	1.350	685	196	104	1.440	718	92
4	—	1	—	—	—	6	1	—	—	591	317	97	42	710	359	93
10	4	—	—	—	—	23	16	3	3	1.494	789	229	111	1.797	902	94
18	6	11	9	—	—	35	20	6	6	1.310	694	182	100	1.517	771	95
58	13	34	30	—	—	129	71	31	24	4.105	2.029	797	392	4.553	2.200	96
8	1	6	6	—	—	24	17	3	3	1.545	827	192	98	1.776	902	97
13	3	6	5	—	—	25	14	5	5	2.198	1.165	410	192	2.575	1.285	98
23	6	5	4	—	—	40	22	10	9	3.620	1.800	652	320	3.976	1.957	99
2	—	—	—	—	—	4	2	—	—	168	106	16	8	225	128	100
98	32	19	18	—	—	159	92	39	34	7.180	3.733	1.308	669	8.156	4.072	101
145	70	18	15	—	—	234	153	45	43	6.680	3.576	1.352	727	8.098	4.088	102
380	104	206	186	3	1	823	467	225	183	19.852	9.996	3.225	1.628	21.906	10.684	103
47	17	18	14	—	—	75	41	15	15	4.312	2.227	707	377	4.656	2.395	104
6	—	4	3	—	—	12	4	6	6	843	450	146	85	1.001	506	105
10	2	1	1	—	—	14	6	2	2	1.464	768	204	104	1.619	811	106
10	5	1	—	—	—	15	9	1	1	824	428	139	63	963	478	107
6	3	1	—	—	—	8	4	2	2	593	326	114	57	714	355	108
34	11	15	11	—	—	72	44	8	6	5.257	2.769	1.095	570	6.480	3.277	109
283	62	280	224	—	—	724	414	176	139	23.827	12.785	4.627	2.354	30.182	15.008	110
36	18	6	5	—	—	63	42	8	8	2.668	1.332	492	234	3.040	1.486	111
12	4	1	1	—	—	13	5	2	2	663	336	125	66	747	364	112
42	9	26	19	—	—	92	49	9	9	5.825	3.050	982	523	6.640	3.356	113
45.996	7.295	45.630	34.455	244	98	137.919	75.353	60.281	48.522	1.817.670	893.265	278.247	142.033	1.931.974	930.352	

TAV. 6 — Popolazione residente in età da 10 anni in poi, per sesso: attiva, secondo

N. d'or- dine	C O M U N I	P O P O L A Z I O N E											
		Agricoltura, caccia e pesca		Industrie estrattive e manifatturiere		Costruzioni e impianti		Energia elettrica gas e acqua		Trasporti e comunicazioni		Commercio e servizi vari	
		MF	M	MF	M	MF	M	MF	M	MF	M	MF	M
1	Affile	642	629	66	53	19	19	5	5	9	7	33	27
2	Agosta	548	431	31	27	39	39	6	6	6	3	30	16
3	Albano Laziale	1.889	1.461	385	740	987	981	31	31	302	287	711	561
4	Allumiere	952	938	350	264	98	98	6	6	23	20	96	55
5	Anguillara Sabazia	579	568	113	92	112	112	8	8	30	28	80	49
6	Anticoli Corrado	435	252	26	21	78	78	—	—	10	9	25	11
7	Anzio	935	814	411	382	862	859	9	9	198	191	578	417
8	Arcinazzo Romano	826	530	41	24	28	28	—	—	8	7	21	10
9	Ariccia	1.550	1.174	236	175	381	381	23	22	76	73	270	190
10	Àrsoli	301	178	106	89	161	161	14	14	22	19	53	28
11	Artena	1.315	1.299	412	371	202	201	4	4	77	77	91	62
12	Bellegra	1.174	1.026	49	44	14	14	—	—	11	11	43	31
13	Bracciano	1.033	924	336	281	251	251	8	8	68	62	311	198
14	Camerata Nuova	285	206	10	7	17	17	1	1	44	43	19	10
15	Campagnano di Roma	1.348	1.064	152	121	130	130	8	8	43	38	98	76
16	Canale Monterano	662	654	36	31	16	16	1	1	11	10	49	31
17	Canterano	365	258	9	1	—	—	1	1	4	3	23	5
18	Capena	916	692	93	68	27	27	3	3	16	15	57	29
19	Caprànica Prenestina	471	330	15	14	8	8	—	—	5	4	17	8
20	Carpineto Romano	1.284	1.227	411	343	60	59	4	4	60	58	136	106
21	Casape	412	343	12	10	11	11	—	—	3	3	25	22
22	Castel Gandolfo	658	495	155	121	263	263	13	13	93	91	154	109
23	Castel Madama	998	795	159	132	174	172	22	22	59	58	116	86
24	Castelnuovo di Porto	427	378	90	56	87	87	5	5	25	23	74	40
25	Castel San Pietro Romano	248	183	13	10	7	7	1	1	3	2	8	6
26	Cave	1.025	901	625	377	200	198	6	6	86	83	142	85
27	Cerreto Laziale	641	374	28	21	9	9	1	1	5	4	20	8
28	Cervara di Roma	339	260	5	5	33	32	—	—	3	1	7	3
29	Cerveteri	1.096	998	271	240	240	240	6	6	118	110	248	157
30	Ciciliano	456	358	41	35	21	21	1	1	7	6	28	12
31	Cineto Romano	129	128	24	24	38	38	8	8	8	6	30	20
32	Civitavecchia	834	743	1.825	1.726	1.821	1.813	116	113	2.259	2.218	1.708	1.310
33	Civitella San Paolo	635	520	50	38	7	7	—	—	4	4	24	18
34	Colleferro	123	102	2.670	2.080	214	214	9	9	89	81	270	174
35	Colonna	501	355	55	47	37	37	1	1	23	22	28	18
36	Fiano Romano	826	706	73	49	38	38	4	4	15	12	92	46
37	Filacciano	200	149	19	15	8	8	—	—	5	3	17	8
38	Formello	752	488	31	18	64	64	1	1	4	3	29	12
39	Frascati	2.090	1.270	833	654	725	721	41	40	288	278	675	489
40	Galliciano nel Lazio	662	550	22	19	14	14	—	—	15	14	75	67
41	Gavignano	305	278	140	128	36	36	3	3	28	27	28	19
42	Genazzano	1.370	1.210	204	180	100	99	2	2	69	65	116	82
43	Genzano di Roma	2.969	2.055	443	296	336	336	12	12	173	168	368	256
44	Gerano	497	433	43	40	23	23	2	2	15	14	32	22
45	Gorga	339	250	29	22	10	10	1	1	5	5	15	10
46	Grottaferrata	989	696	340	270	319	317	17	17	170	166	370	239
47	Guidonia Montecèlio	1.100	982	1.344	1.247	382	378	9	9	164	155	350	230
48	Jenne	369	233	20	15	125	124	2	2	5	4	9	8
49	Labico	452	359	123	95	82	82	1	1	40	37	69	44
50	Lanùvio	1.301	772	103	75	235	235	2	2	31	28	85	59
51	Licenza	361	312	64	31	68	68	—	—	11	9	15	13
52	Mandela	192	190	37	33	6	6	5	5	18	17	5	2
53	Manziana	426	423	110	93	74	74	5	5	35	33	86	67
54	Marano Èquo	448	325	23	20	20	20	1	1	8	6	16	12
55	Marcellina	689	621	337	328	54	51	2	2	54	53	69	49
56	Marino	2.709	2.216	935	821	1.024	1.021	37	37	488	460	677	505
57	Mazzano Romano	470	452	4	4	3	3	—	—	7	6	19	15

il ramo di attività economica; non attiva, secondo alcuni gruppi di condizioni non professionali

A T T I V A				P O P O L A Z I O N E N O N A T T I V A										T O T A L E		N. d'or- dine
Credito e assicurazione		Pubblica amministrazione		T O T A L E		in attesa di prima occupazione		attendente alle cure domestiche	altra		T O T A L E		P O P O L A Z I O N E R E S I D E N T E I N E T À D A 1 0 A N N I I N P O I			
MF	M	MF	M	MF	M	MF	M	F	MF	M	MF	M	MF	M		
1	1	42	30	817	771	11	7	659	274	155	944	162	1.761	933	1	
2	2	28	22	690	546	13	12	501	335	213	849	225	1.539	771	2	
51	44	754	513	5.610	4.618	251	185	4.162	1.079	1.048	6.092	1.233	11.702	5.851	3	
2	2	74	50	1.601	1.442	119	108	1.402	382	256	1.903	364	3.504	1.806	4	
5	4	71	57	998	918	56	50	915	346	195	1.317	245	2.315	1.163	5	
—	—	19	11	593	382	41	39	225	218	131	484	170	1.077	552	6	
28	25	598	385	3.619	3.082	161	149	3.185	1.334	919	4.680	1.068	8.299	4.150	7	
1	1	24	17	949	617	63	34	338	157	107	558	141	1.507	758	8	
26	22	318	153	2.880	2.190	137	88	1.827	744	456	2.708	544	5.588	2.734	9	
7	6	63	51	727	546	21	19	521	238	170	780	189	1.507	735	10	
7	7	104	90	2.212	2.111	357	327	2.495	862	523	3.714	850	5.926	2.961	11	
1	1	52	47	1.344	1.174	51	51	919	458	286	1.428	337	2.772	1.511	12	
18	18	653	568	2.678	2.310	109	90	2.260	824	567	3.193	657	5.871	2.967	13	
1	1	34	28	411	313	9	7	265	86	60	360	67	771	380	14	
9	9	173	93	1.961	1.539	48	33	1.294	491	298	1.833	331	3.794	1.870	15	
2	2	54	44	831	789	23	22	749	207	143	979	165	1.810	954	16	
—	—	11	7	413	275	1	1	153	74	34	228	35	641	310	17	
5	5	54	40	1.171	879	21	13	587	197	124	805	137	1.976	1.016	18	
1	1	22	16	539	381	5	4	255	140	81	400	85	939	466	19	
5	5	150	92	2.090	1.894	141	117	2.027	859	502	3.027	619	5.117	2.513	20	
3	3	21	12	487	404	42	27	346	187	113	575	140	1.062	544	21	
21	21	350	269	1.707	1.382	89	64	1.172	453	306	1.714	370	3.421	1.752	22	
5	5	101	78	1.634	1.348	107	89	1.379	598	344	2.084	433	3.718	1.781	23	
22	21	84	72	814	682	76	37	569	308	175	953	212	1.767	894	24	
—	—	14	7	294	216	8	6	206	67	51	281	57	575	273	25	
16	14	163	123	2.263	1.787	240	144	1.611	765	485	2.616	629	4.879	2.416	26	
1	1	16	14	721	432	47	22	89	121	69	257	91	978	523	27	
1	1	15	7	403	309	16	7	219	75	49	310	56	713	365	28	
8	8	247	194	2.234	1.953	178	119	1.787	656	409	2.621	528	4.855	2.481	29	
3	3	42	28	599	464	36	25	360	218	122	614	147	1.213	611	30	
1	1	17	7	255	232	36	36	276	92	53	404	89	659	321	31	
125	113	1.801	1.492	10.489	9.528	832	742	10.671	4.844	3.492	16.347	4.234	26.836	13.762	32	
2	2	57	19	779	608	54	16	418	171	107	643	123	1.422	731	33	
8	8	257	152	3.640	2.820	307	236	2.608	1.352	797	4.267	1.033	7.907	3.853	34	
1	1	50	39	696	520	45	31	432	206	122	683	153	1.379	673	35	
4	4	53	39	1.105	898	21	12	754	284	167	1.059	179	2.164	1.077	36	
1	1	25	21	275	205	16	8	171	74	45	261	53	536	258	37	
1	1	37	26	919	613	6	2	292	167	97	465	99	1.384	712	38	
68	63	692	471	5.412	3.986	221	179	3.329	1.678	1.017	5.228	1.196	10.640	5.182	39	
2	2	47	28	837	694	59	28	569	202	113	830	141	1.067	835	40	
2	2	35	20	577	513	156	130	613	174	111	943	241	1.520	754	41	
9	8	102	72	1.972	1.718	118	103	1.702	647	364	2.467	467	4.439	2.185	42	
19	18	269	157	4.589	3.298	157	131	2.398	1.112	684	3.667	815	8.256	4.113	43	
—	—	39	30	651	564	32	30	522	233	123	787	153	1.438	717	44	
1	1	28	23	428	322	10	10	293	190	113	493	123	921	445	45	
24	22	698	302	2.927	2.029	112	74	1.680	798	501	2.590	575	5.517	2.604	46	
16	14	1.060	984	4.425	3.999	405	325	3.943	1.464	983	5.812	1.308	10.237	5.307	47	
—	—	27	20	557	406	50	26	288	170	100	508	126	1.065	532	48	
2	2	44	37	813	657	56	43	560	272	160	888	203	1.701	860	49	
1	1	87	56	1.845	1.228	84	53	614	391	241	1.089	294	2.934	1.522	50	
5	5	46	39	570	477	42	41	408	240	152	690	193	1.260	670	51	
2	2	22	13	287	268	33	30	280	61	40	374	70	661	338	52	
10	9	200	160	946	864	20	17	935	299	213	1.254	230	2.200	1.094	53	
3	3	34	23	553	410	1	1	297	162	95	460	96	1.013	506	54	
6	6	157	138	1.368	1.248	58	51	1.213	431	265	1.702	316	3.070	1.564	55	
68	61	949	644	6.887	5.765	390	300	5.485	2.101	1.326	7.976	1.626	14.863	7.391	56	
—	—	27	22	530	502	48	30	465	106	62	619	92	1.149	594	57	

Segue: TAV. 6 — Popolazione residente in età da 10 anni in poi, per sesso: attiva, secondo

N. d'or- dine	C O M U N I	P O P O L A Z I O N E											
		Agricoltura, caccia e pesca		Industrie estrattive e manifatturiere		Costruzioni e Impianti		Energia elettrica gas e acqua		Trasporti e comunicazioni		Commercio e servizi vari	
		MF	M	MF	M	MF	M	MF	M	MF	M	MF	M
58	Mentana	2.107	1.523	236	162	313	312	1	1	59	57	114	77
59	Montecompatri	1.694	1.084	230	189	87	87	4	4	59	57	171	121
60	Monteflavio	499	370	19	17	6	6	—	—	5	5	19	9
61	Montelánico	452	403	192	153	31	31	3	3	36	30	44	25
62	Montelibretti	1.034	988	62	61	23	23	2	2	48	45	58	40
63	Monte Porzio Catone	1.205	692	80	69	63	63	1	1	28	28	94	66
64	Monterotondo	1.237	791	1.164	825	679	677	15	15	177	167	362	235
65	Montorio Romano	758	530	43	36	7	7	2	2	5	4	31	23
66	Moricone	695	592	36	31	14	14	—	—	3	1	58	46
67	Morlupo	762	500	163	103	229	229	14	14	51	48	85	63
68	Nazzano	361	287	44	29	15	15	4	4	7	7	48	19
69	Nemi	466	295	15	9	69	69	1	1	19	17	51	32
70	Nèrola	587	463	35	33	10	10	—	—	8	8	41	19
71	Nettuno	1.579	1.315	577	490	1.072	1.070	18	18	156	146	535	382
72	Olèvano Romano	1.959	1.816	208	167	104	104	5	5	68	68	142	108
73	Palestrina	2.049	1.687	613	426	383	383	10	10	112	109	349	245
74	Palombara Sabina	1.916	1.484	298	226	139	139	9	9	64	60	164	118
75	Percile	167	138	18	12	34	34	1	1	8	7	17	13
76	Pisoniano	804	531	56	48	21	21	2	2	18	18	27	13
77	Poli	528	504	39	32	19	19	1	1	10	8	27	16
78	Pomezia	1.869	1.461	113	91	223	223	1	1	42	39	120	89
79	Ponzano Romano	385	329	29	22	11	11	1	1	9	8	21	14
80	Riano	384	332	45	41	169	168	1	1	17	15	43	26
81	Rignano Flaminio	637	381	120	84	130	130	6	6	35	33	84	52
82	Riofreddo	174	168	38	30	14	14	1	1	16	13	42	20
83	Rocca Canterano	354	204	18	8	30	30	—	—	3	1	12	4
84	Rocca di Cave	369	222	20	13	7	7	—	—	6	6	14	8
85	Rocca di Papa	951	916	160	148	344	342	6	6	129	125	262	197
86	Roccagiovine	107	104	4	4	7	7	—	—	2	2	5	—
87	Rocca Priora	1.289	966	49	43	52	52	4	4	24	24	63	39
88	Rocca Santo Stefano	523	453	49	43	8	8	—	—	5	4	17	15
89	Roiate	445	343	16	13	1	1	1	1	4	2	8	3
90	Roma	23.084	19.787	116.148	89.950	62.535	61.781	5.390	5.007	49.422	45.468	169.973	99.748
91	Roviano	162	127	49	38	188	187	8	8	31	31	38	15
92	Sacrofano	328	325	35	30	39	39	4	4	10	8	37	26
93	Sambuci	189	169	17	16	17	17	2	2	13	10	12	4
94	San Gregorio da Sàssola	677	604	18	17	6	6	1	1	3	2	37	36
95	San Polo dei Cavalieri	202	193	187	185	25	25	1	1	20	18	49	35
96	Santa Marinella	536	457	258	225	415	415	7	7	118	112	256	166
97	Sant'Angelo Romano	514	430	165	163	21	21	1	1	24	24	26	20
98	Sant'Oreste	953	672	122	103	45	45	8	8	20	17	65	41
99	San Vito Romano	1.285	1.112	126	106	77	75	5	5	19	18	115	87
100	Saracinesco	97	84	3	3	6	6	2	2	3	1	4	1
101	Segni	1.036	843	1.126	1.032	416	415	3	3	161	158	179	126
102	Subiaco	1.886	1.407	774	545	462	460	43	43	90	86	297	196
103	Tivoli	861	726	3.874	3.107	931	927	152	150	495	475	1.143	711
104	Tolfa	1.246	1.227	235	195	96	95	9	9	58	54	103	65
105	Torrita Tiberina	225	166	76	41	81	81	12	12	22	19	41	22
106	Trevignano Romano	569	548	41	29	21	21	1	1	5	3	45	37
107	Vallepia	273	267	21	18	35	35	8	8	12	12	14	12
108	Vallinfreda	325	218	23	16	9	9	—	—	2	1	16	9
109	Valmontone	1.102	1.061	298	260	300	298	2	2	104	101	199	146
110	Velletri	9.716	6.286	1.113	935	1.571	1.570	33	33	503	481	1.188	835
111	Vicovaro	220	192	116	99	379	379	32	32	52	51	82	45
112	Vivaro Romano	285	215	13	10	4	4	1	1	3	3	22	4
113	Zagarolo	2.533	1.633	465	201	226	226	6	6	158	157	175	123
	Provincia	122.178	97.179	145.180	113.505	82.647	81.829	6.313	5.923	58.037	53.712	186.084	110.889

il ramo di attività economica; non attiva, secondo alcuni gruppi di condizioni non professionali

A T T I V A						P O P O L A Z I O N E N O N A T T I V A								T O T A L E		N. d'or- dine
Credito e assicurazione		Pubblica amministrazione		T O T A L E		in attesa di prima occupazione		attente alle cure domestiche	altra		T O T A L E		P O P O L A Z I O N E R E S I D E N T E I N E T À D A 1 0 A N N I I N P O I			
MF	M	MF	M	MF	M	MF	M	F	MF	M	MF	M	MF	M		
4	4	122	105	2.956	2.241	38	9	1.451	654	367	2.143	376	5.099	2.617	58	
21	19	195	111	2.461	1.672	99	50	1.024	675	380	1.708	430	4.259	2.102	59	
2	2	18	13	568	422	2	1	290	193	121	485	122	1.053	544	60	
2	1	57	38	817	684	16	6	615	260	153	891	159	1.708	843	61	
3	3	249	232	1.479	1.394	152	89	1.351	396	253	1.899	342	3.378	1.736	62	
4	4	156	131	1.631	1.054	21	18	513	384	230	918	248	2.540	1.302	63	
30	26	544	450	4.208	3.186	321	192	2.446	1.371	795	4.138	987	8.346	4.173	64	
2	2	24	17	872	621	89	59	446	206	127	741	186	1.613	807	65	
2	2	52	36	860	722	32	26	592	178	125	802	151	1.662	873	66	
5	5	118	90	1.427	1.052	50	34	745	289	175	1.084	209	2.511	1.261	67	
6	6	33	22	518	389	27	25	363	158	99	548	124	1.066	513	68	
4	4	47	32	672	459	31	25	265	127	83	423	108	1.095	567	69	
—	—	39	21	720	554	26	21	495	162	113	683	134	1.403	688	70	
34	30	936	724	4.907	4.175	322	229	4.101	1.630	968	6.053	1.197	10.960	5.372	71	
8	8	96	62	2.590	2.338	137	100	1.897	685	422	2.719	522	5.309	2.860	72	
33	30	345	197	3.894	3.087	142	94	2.512	1.011	620	3.665	714	7.559	3.801	73	
20	19	143	100	2.753	2.155	85	67	1.696	513	337	2.294	404	5.047	2.559	74	
—	—	10	4	255	209	8	8	153	66	42	227	50	482	259	75	
2	2	18	9	948	644	55	35	393	173	110	621	145	1.569	789	76	
3	2	45	30	672	612	85	44	555	257	144	897	188	1.569	800	77	
3	3	122	99	2.493	2.006	81	67	1.451	486	321	2.018	388	4.511	2.394	78	
1	—	32	24	480	409	74	9	309	129	64	512	73	1.001	482	79	
2	2	72	58	733	643	23	13	540	205	132	768	145	1.501	788	80	
6	5	84	71	1.102	762	44	42	471	280	159	795	201	1.897	963	81	
—	—	35	24	320	270	19	15	265	129	77	413	92	733	362	82	
—	—	19	13	436	260	8	5	128	55	32	191	37	627	297	83	
—	—	6	5	422	261	27	14	140	117	69	284	83	706	344	84	
10	19	307	196	2.178	1.949	147	137	2.130	637	448	2.914	585	5.092	2.534	85	
—	—	9	7	134	124	6	5	148	34	22	188	27	322	151	86	
5	5	71	48	1.557	1.181	18	16	771	449	259	1.238	275	2.795	1.456	87	
—	—	14	9	616	532	116	51	389	276	161	781	212	1.397	744	88	
—	—	18	13	493	376	24	19	272	153	85	454	104	947	480	89	
20.229	15.795	176.547	127.153	623.328	464.680	38.520	26.768	453.256	277.536	166.969	769.312	193.737	1.392.640	658.426	90	
1	1	59	46	536	453	41	40	504	184	136	729	176	1.265	629	91	
1	1	56	46	510	479	44	37	588	198	152	830	189	1.340	668	92	
—	—	19	12	299	260	22	19	250	93	60	365	79	664	339	93	
—	—	34	27	776	693	9	7	661	241	145	911	152	1.687	845	94	
1	1	43	30	528	488	60	58	581	257	169	898	227	1.426	715	95	
9	9	249	126	1.848	1.517	91	85	1.572	621	386	2.284	471	4.132	1.988	96	
1	1	67	58	819	718	14	13	640	212	136	866	149	1.685	867	97	
2	2	85	70	1.300	958	64	54	675	343	185	1.082	239	2.382	1.197	98	
5	5	77	56	1.709	1.464	121	60	1.364	458	266	1.943	326	3.652	1.790	99	
—	—	5	4	120	101	—	—	61	36	24	97	24	217	125	100	
15	13	236	146	3.172	2.736	345	321	2.992	1.042	717	4.379	1.038	7.551	3.774	101	
14	14	339	250	3.905	3.001	160	124	2.341	1.064	637	3.565	761	7.470	3.762	102	
91	77	1.317	950	8.864	7.123	823	591	7.134	3.488	2.170	11.445	2.761	20.309	9.884	103	
10	7	141	100	1.898	1.752	40	33	1.784	575	417	2.399	450	4.297	2.202	104	
2	2	26	20	485	363	16	10	300	126	87	442	97	927	460	105	
—	—	37	27	719	666	11	11	644	146	87	801	98	1.520	764	106	
1	1	25	17	389	370	17	16	382	107	66	506	82	895	452	107	
—	—	16	11	391	264	22	5	149	96	57	267	62	658	326	108	
9	8	149	107	2.163	1.983	517	452	2.399	856	560	3.772	1.012	5.935	2.995	109	
84	72	1.003	731	15.211	10.943	585	481	8.040	3.869	2.329	12.494	2.810	27.705	13.753	110	
9	9	121	98	1.011	905	153	146	1.089	537	320	1.779	466	2.790	1.371	111	
—	—	29	18	357	255	32	26	208	90	53	330	79	687	334	112	
9	9	161	112	3.733	2.467	126	100	1.387	879	515	2.392	615	6.125	3.082	113	
21.347	16.813	196.088	141.367	817.874	621.217	50.004	35.563	591.611	336.671	204.070	978.286	239.633	1.796.160	860.850		

TAV. 7 — Popolazione residente attiva, per sesso: addetta al ramo dell'agricoltura,

N. d'or- dine	C O M U N I	A D D E T T I A L L ' A G R I C O L T U R A , C A C C I A E P E S C A											
		I n d i p e n d e n t i				C o a d i u v a n t i d i i n d i p e n d e n t i		D i p e n d e n t i				T O T A L E	
		c o n d u t t o r i n o n c o l t i v a t o r i e a l t r i a m m i n i s t r a t o r i		c o n d u t t o r i c o l t i v a t o r i e a l t r i l a v o r a t o r i i n p r o p r i o		M F	M	d i r i g e n t i e i m p l e g a t i		a l t r i		M F	M
		M F	M	M F	M			M F	M	M F	M		
1	Affile	1	1	311	308	203	196	—	—	127	124	642	629
2	Agosta	—	—	125	120	111	77	—	—	312	234	548	431
3	Albano Laziale	15	13	538	511	327	240	5	5	1.004	692	1.889	1.461
4	Allumiere	4	4	412	409	148	143	2	2	386	380	952	938
5	Anguillara Sabazia	4	4	152	152	66	66	1	1	356	345	579	568
6	Anticoli Corrado	—	—	127	120	131	50	—	—	177	82	435	252
7	Anzio	16	15	271	253	165	108	3	3	480	435	935	814
8	Arcinazzo Romano	4	3	231	210	171	76	1	1	419	240	826	530
9	Ariccia	20	12	506	481	334	212	5	4	685	465	1.550	1.174
10	Arsoi	1	1	167	105	114	59	1	1	18	12	301	178
11	Artena	2	2	659	650	329	324	2	2	323	321	1.315	1.299
12	Bellegra	21	20	379	371	325	242	—	—	449	393	1.174	1.026
13	Bracciano	3	3	338	333	297	226	10	10	385	352	1.033	924
14	Camerata Nuova	1	1	110	108	111	56	—	—	63	41	285	206
15	Campagnano di Roma	9	9	541	525	139	75	1	1	658	454	1.348	1.064
16	Canale Monterano	1	—	323	319	231	229	—	—	107	106	662	654
17	Canterano	3	3	146	142	209	107	—	—	7	6	365	258
18	Capena	6	6	323	295	240	139	1	1	346	251	916	692
19	Caprànica Prenestina	1	1	236	195	100	58	—	—	134	76	471	330
20	Carpineto Romano	2	2	613	604	289	280	2	1	358	340	1.264	1.227
21	Casape	4	3	89	89	32	32	—	—	287	219	412	343
22	Castel Gandolfo	9	3	234	221	147	98	1	1	267	172	658	495
23	Castel Madama	8	7	374	338	156	121	3	2	457	327	998	795
24	Castelnuovo di Porto	4	4	157	157	95	69	5	5	166	143	427	378
25	Castel San Pietro Romano	4	4	73	72	66	32	—	—	105	75	248	183
26	Cave	38	37	457	446	285	191	1	1	244	226	1.025	901
27	Cerreto Laziale	—	—	96	89	57	14	—	—	488	271	641	374
28	Cervara di Roma	1	1	114	97	128	70	—	—	96	92	339	260
29	Cerveteri	8	8	194	193	175	143	9	9	710	645	1.096	998
30	Ciciliano	13	12	141	130	51	32	1	1	250	183	456	358
31	Cineto Romano	—	—	62	62	36	36	—	—	31	30	129	128
32	Civitavecchia	13	11	266	260	232	173	8	8	315	291	834	743
33	Civitella San Paolo	2	2	327	297	224	148	2	2	80	71	635	520
34	Colleferro	3	3	38	34	24	11	5	5	53	49	123	102
35	Colonna	1	1	128	126	76	46	1	1	295	181	501	355
36	Fiano Romano	5	5	204	192	113	76	3	3	501	430	826	706
37	Filacciano	3	3	71	64	39	16	3	3	84	63	200	149
38	Formello	2	2	316	219	206	97	1	1	227	169	752	488
39	Frascati	14	9	436	414	172	100	13	13	1.455	734	2.090	1.270
40	Galliciano nel Lazio	6	6	263	259	184	120	1	1	208	164	662	550
41	Gavignano	8	4	179	164	81	74	—	—	37	36	305	278
42	Genazzano	7	5	568	561	461	366	—	—	334	278	1.370	1.210
43	Genzano di Roma	20	16	769	711	531	282	3	3	1.646	1.043	2.969	2.055
44	Gerano	2	1	194	189	84	58	—	—	217	185	497	433
45	Gorga	1	—	107	102	39	24	—	—	192	124	339	250
46	Grottaferrata	12	4	231	226	118	77	5	5	623	384	989	696
47	Guidonia Montecelio	12	11	396	381	238	195	14	14	440	381	1.100	982
48	Jenne	—	—	94	81	76	60	—	—	199	92	369	233
49	Labico	2	1	195	187	199	123	2	2	54	46	452	359
50	Lanuvio	3	2	207	200	292	176	10	10	789	384	1.301	772
51	Licenza	—	—	103	102	61	53	—	—	197	157	361	312
52	Mandela	1	1	82	81	78	78	—	—	31	30	192	190
53	Manziana	6	6	85	85	34	34	—	—	301	298	426	423
54	Marano Equo	5	5	177	154	191	96	1	—	74	70	448	325
55	Marcellina	3	3	211	207	108	98	—	—	367	313	689	621
56	Marino	29	24	735	709	321	256	6	6	1.618	1.221	2.709	2.216
57	Mazzano Romano	—	—	328	317	67	60	—	—	75	75	470	452

caccia e pesca e ad altri rami di attività economica, secondo la condizione sociale

ADDETTI AD ALTRI RAMI DI ATTIVITÀ ECONOMICA												TOTALE POPOLAZIONE RESIDENTE ATTIVA		N. d'or- dine
Indipendenti				Coadiuvanti di indipendenti		Dipendenti				TOTALE		MF	M	
amministratori e liberi professionisti		lavoratori in proprio		MF	M	dirigenti e impiegati		altri		MF	M			
MF	M	MF	M			MF	M	MF	M			MF	M	
4	4	57	48	31	27	32	18	51	45	175	142	817	771	1
3	3	37	21	7	6	17	11	78	74	142	115	690	546	2
71	05	547	476	147	123	657	447	2.299	2.046	3.721	3.157	5.610	4.618	3
6	4	127	83	30	21	39	25	447	371	649	504	1.601	1.442	4
4	4	95	64	28	27	36	25	256	230	419	350	998	918	5
4	4	34	27	6	4	14	6	100	89	158	130	593	382	6
54	47	427	345	139	106	476	351	1.588	1.419	2.684	2.268	3.619	3.082	7
3	3	46	28	9	7	19	12	46	37	123	87	949	617	8
21	19	200	162	70	46	223	133	816	656	1.330	1.016	2.880	2.190	9
2	2	62	44	15	8	00	48	287	266	426	368	727	546	10
6	6	165	149	40	37	85	74	601	546	897	812	2.212	2.111	11
—	—	46	41	23	20	42	37	59	50	170	148	1.344	1.174	12
21	20	264	212	76	47	449	391	835	716	1.645	1.386	2.678	2.310	13
1	1	53	49	14	11	21	15	37	31	126	107	411	313	14
14	13	149	127	38	36	107	49	305	250	613	475	1.961	1.539	15
3	3	42	33	7	4	40	31	77	64	169	135	331	789	16
—	—	10	3	4	2	12	7	22	5	48	17	413	275	17
—	—	83	61	14	7	36	23	122	96	255	187	1.171	379	18
—	—	24	18	4	2	16	10	24	21	68	51	539	381	19
6	6	311	274	54	49	105	63	350	275	826	667	2.090	1.894	20
1	1	37	32	2	2	14	9	21	17	75	61	487	404	21
11	11	104	83	27	19	232	163	675	611	1.049	887	1.707	1.382	22
10	10	161	132	42	35	04	51	359	325	636	553	1.634	1.348	23
3	3	47	41	7	5	55	42	275	213	387	304	814	682	24
1	1	6	5	2	1	11	3	26	23	46	33	294	216	25
11	10	201	158	25	19	143	104	858	595	1.238	886	2.263	1.787	26
2	1	31	22	13	7	13	11	21	17	80	58	721	432	27
—	—	10	8	2	—	15	5	37	36	64	49	403	309	28
19	14	243	184	81	58	190	142	605	557	1.138	955	2.234	1.953	29
1	1	43	33	2	1	27	16	70	55	143	106	599	464	30
1	1	31	23	7	5	16	6	71	69	126	104	255	232	31
167	157	1.540	1.350	294	221	1.671	1.371	5.983	5.686	9.655	8.785	10.489	9.528	32
1	1	39	29	4	2	48	15	52	41	144	88	779	608	33
19	15	188	143	38	23	492	344	2.780	2.193	3.517	2.718	3.640	2.820	34
3	3	31	22	6	2	33	21	122	117	195	165	696	520	35
2	2	109	81	26	16	34	24	108	69	279	192	1.105	398	36
4	4	20	14	5	3	14	8	32	27	75	56	275	205	37
—	—	45	24	10	6	22	13	90	82	167	125	919	613	38
67	62	530	432	129	83	636	466	1.960	1.673	3.322	2.716	5.412	3.986	39
3	3	68	63	19	16	33	20	52	42	175	144	837	694	40
2	2	50	44	10	9	27	15	183	165	272	235	577	513	41
12	12	123	99	24	22	80	57	363	318	602	508	1.972	1.718	42
21	10	370	288	93	58	213	125	923	753	1.620	1.243	4.589	3.298	43
3	3	43	39	5	5	26	16	77	68	154	131	651	564	44
1	1	25	23	4	—	24	19	35	20	89	72	428	322	45
54	47	217	169	85	51	604	279	978	787	1.938	1.333	2.927	2.029	46
16	15	311	243	58	33	601	527	2.839	2.199	3.325	3.017	4.425	3.999	47
—	—	31	26	8	8	18	12	131	127	188	173	557	406	48
6	6	62	54	20	14	44	35	229	189	361	298	813	657	49
8	7	70	52	22	13	57	36	387	348	544	456	1.845	1.228	50
—	—	33	27	1	1	29	21	146	116	209	165	570	477	51
1	1	16	12	2	2	22	12	54	51	95	78	287	268	52
9	9	76	69	21	18	163	130	251	215	520	441	946	864	53
—	—	23	22	3	2	25	18	54	43	105	85	553	410	54
5	5	97	79	24	19	107	90	446	434	679	627	1.368	1.248	55
46	42	462	395	128	97	819	558	2.723	2.457	4.178	3.549	6.887	5.765	56
1	1	21	18	2	2	8	4	28	25	60	50	530	502	57

Segue: TAV. 7 — Popolazione residente attiva, per sesso: addetta al ramo dell'agricoltura,

N. d'or- dine	C O M U N I	ADDETTI ALL' AGRICOLTURA, CACCIA E PESCA											
		Indipendenti				Coadiuvanti di indipendenti		Dipendenti				T O T A L E	
		conduttori non coltivatori e altri amministratori		conduttori coltivatori e altri lavoratori in proprio				dirigenti e impiegati		altri			
		MF	M	MF	M	MF	M	MF	M	MF	M	MF	M
58	Mentana	3	2	786	717	694	354	4	4	620	446	2.107	1.523
59	Montecompatri	22	17	322	306	173	81	2	2	1.175	678	1.694	1.084
60	Monteflavio	—	—	46	46	31	23	—	—	422	301	499	370
61	Montelánico	4	4	231	225	114	92	—	—	103	82	452	403
62	Montelibretti	—	—	326	318	133	125	1	1	574	544	1.034	988
63	Monte Pòrzio Catone	5	4	185	175	102	75	1	1	852	437	1.205	692
64	Monterotondo	12	9	248	226	109	52	3	3	865	501	1.237	791
65	Montòrio Romano	1	1	170	166	106	80	1	1	480	282	758	530
66	Moricone	4	4	247	243	188	148	—	—	256	197	695	592
67	Morlupo	5	5	381	310	292	128	—	—	84	57	762	500
68	Nazzano	4	4	88	83	129	72	—	—	140	128	361	287
69	Nemi	—	—	147	132	126	72	2	1	191	90	466	295
70	Nèrola	7	3	180	179	138	111	—	—	262	170	587	463
71	Nettuno	20	13	437	423	218	173	8	8	896	698	1.579	1.315
72	Olèvano Romano	30	16	845	843	555	511	—	—	529	446	1.959	1.816
73	Palestrina	14	14	952	903	794	491	2	2	287	277	2.049	1.687
74	Palombara Sabina	16	16	696	651	339	240	2	2	863	575	1.916	1.484
75	Percile	—	—	76	71	52	32	—	—	39	35	167	138
76	Pisoniano	—	—	361	287	92	51	—	—	351	193	804	531
77	Poli	4	4	214	213	98	86	2	2	210	199	528	504
78	Pomezia	6	6	401	397	366	562	20	20	576	476	1.869	1.461
79	Ponzano Romano	6	4	159	153	115	76	1	1	104	95	385	329
80	Riano	1	1	123	123	31	26	3	3	226	179	384	332
81	Rignano Flaminio	9	4	168	144	216	101	2	2	242	130	637	381
82	Riofreddo	11	9	102	102	53	49	1	1	7	7	174	168
83	Rocca Canterano	6	4	177	151	168	47	—	—	3	2	354	204
84	Rocca di Cave	6	4	147	120	91	53	—	—	125	45	369	222
85	Rocca di Papa	19	18	192	186	73	64	2	2	665	646	951	916
86	Roccagiovine	—	—	42	42	21	20	—	—	44	42	107	104
87	Rocca Priora	2	2	214	214	110	97	—	—	963	653	1.289	966
88	Rocca Santo Stèfano	—	—	130	130	84	84	—	—	309	239	523	453
89	Roiate	—	—	108	104	70	46	—	—	267	193	445	343
90	Roma	1.434	1.212	4.479	4.286	5.873	4.400	751	670	10.547	9.210	23.084	19.787
91	Roviano	—	—	116	90	34	26	—	—	12	11	162	127
92	Sacrofano	8	7	42	42	9	9	3	3	266	264	328	325
93	Sambuci	—	—	113	110	58	41	—	—	18	18	189	169
94	San Gregòrio da Sàssola	1	1	225	225	124	116	1	1	326	261	677	604
95	San Polo dei Cavalieri	3	3	69	67	27	22	—	—	103	101	202	193
96	Santa Marinella	2	2	174	167	148	107	6	6	206	175	536	457
97	Sant'Àngelo Romano	7	7	308	279	158	114	—	—	41	30	514	430
98	Sant'Oreste	7	7	460	418	432	193	—	—	54	54	953	672
99	San Vito Romano	12	12	380	378	345	270	1	1	547	451	1.285	1.112
100	Saracinesco	—	—	48	40	42	31	—	—	7	7	97	84
101	Segni	11	10	555	512	317	184	—	—	153	137	1.036	843
102	Subiaco	6	5	799	729	846	468	1	1	234	204	1.886	1.407
103	Tivoli	35	23	416	388	150	89	9	9	251	217	861	726
104	Tolfa	2	2	305	304	214	200	4	4	721	717	1.246	1.227
105	Torrita Tiberina	3	2	101	87	83	53	—	—	38	24	225	166
106	Trevignano Romano	1	1	248	243	118	110	1	1	201	193	569	548
107	Vallepia	1	1	112	110	15	12	—	—	145	144	273	267
108	Vallinfreda	—	—	155	152	166	62	—	—	4	4	325	218
109	Valmontone	4	4	671	654	238	220	4	4	185	179	1.102	1.061
110	Velletri	67	49	2.821	2.511	3.626	1.529	17	17	3.185	2.180	9.716	6.286
111	Vicovaro	—	—	115	107	47	36	—	—	58	49	220	192
112	Vivaro Romano	—	—	138	117	98	50	—	—	49	48	285	215
113	Zagarolo	15	9	809	685	1.058	462	3	3	648	474	2.583	1.633
	Provincia	2.199	1.829	37.769	35.517	30.184	19.724	990	913	51.038	39.196	122.178	97.179

caccia e pesca e ad altri rami di attività economica, secondo la condizione sociale

ADDETTI AD ALTRI RAMI DI ATTIVITÀ ECONOMICA												T O T A L E POPOLAZIONE RESIDENTE ATTIVA		N d'or- dine
Indipendenti				Coadiuvanti di indipendenti		Dipendenti				T O T A L E		MF	M	
amministratori e liberi professionisti		lavoratori in proprio		MF	M	dirigenti e impiegati		altri		MF	M			
MF	M	MF	M			MF	M	MF	M			MF	M	
6	5	147	100	29	23	67	55	600	535	849	718	2.956	2.241	58
12	10	145	113	30	16	159	100	421	349	767	588	2.461	1.672	59
—	—	35	25	6	4	13	9	15	14	69	52	568	422	60
5	3	72	51	17	15	43	22	228	190	365	281	817	684	61
4	4	81	73	11	11	68	53	281	265	445	406	1.479	1.394	62
12	11	70	56	25	17	100	80	219	198	426	362	1.631	1.054	63
25	25	295	233	69	39	395	322	2.187	1.776	2.971	2.395	4.208	3.186	64
2	2	56	46	11	7	20	12	25	24	114	91	872	621	65
1	1	69	59	14	10	41	24	40	36	165	130	860	722	66
12	11	91	67	34	21	86	61	442	392	665	552	1.427	1.052	67
2	2	37	24	6	4	23	14	89	58	157	102	518	389	68
2	2	43	30	18	12	33	25	110	95	206	164	672	459	69
—	—	43	40	6	5	28	13	56	33	133	91	720	554	70
63	56	455	370	110	91	484	330	2.216	2.013	3.328	2.860	4.907	4.175	71
13	13	215	174	23	22	79	50	301	263	631	522	2.590	2.338	72
31	30	380	320	105	80	304	186	1.025	784	1.845	1.400	3.894	3.087	73
18	17	240	190	47	34	111	70	421	360	837	671	2.753	2.155	74
—	—	22	16	11	8	9	4	46	43	88	71	255	209	75
1	1	69	53	6	5	12	8	56	46	144	113	648	644	76
2	2	50	39	12	10	31	15	49	42	144	108	672	612	77
9	9	97	77	60	50	77	58	381	351	624	545	2.493	2.006	78
—	—	31	26	8	5	22	13	43	36	104	80	489	400	79
1	1	46	37	15	7	40	27	247	239	349	311	733	643	80
12	12	72	49	15	8	58	47	308	265	465	381	1.102	762	81
—	—	57	36	11	8	27	15	51	43	146	102	320	270	82
2	1	23	14	2	2	14	8	41	31	82	56	436	260	83
—	—	26	17	5	1	6	5	16	16	53	39	422	261	84
29	27	162	143	43	32	192	127	801	704	1.227	1.033	2.178	1.040	85
—	—	6	4	2	2	7	5	12	9	27	20	134	124	86
4	3	84	65	14	7	50	36	116	104	268	215	1.557	1.181	87
1	1	51	43	14	14	13	7	14	14	93	79	616	532	88
—	—	9	9	4	4	14	7	21	13	48	33	493	376	89
20.959	18.719	48.640	38.930	13.040	9.458	184.916	131.100	332.689	246.695	600.244	444.902	623.328	404.689	90
1	1	39	17	4	3	41	31	289	274	374	326	536	453	91
1	1	42	35	2	2	39	28	98	88	182	154	510	479	92
—	—	15	8	2	2	12	3	81	78	110	91	299	260	93
—	—	53	51	4	4	25	17	17	17	99	89	776	693	94
3	3	64	56	12	8	34	23	213	205	326	295	528	488	95
21	19	201	168	56	43	172	102	862	728	1.312	1.060	1.848	1.517	96
6	6	52	49	6	3	27	19	214	211	305	288	819	718	97
4	4	76	57	23	18	44	32	200	175	347	286	1.300	958	98
7	7	105	84	54	42	50	32	208	187	424	352	1.709	1.464	99
—	—	1	1	2	2	4	2	16	12	23	17	120	101	100
29	28	308	261	61	48	210	135	1.528	1.421	2.136	1.893	3.172	2.736	101
30	28	333	259	67	44	280	206	1.309	1.057	2.019	1.594	3.905	3.001	102
160	149	907	720	223	152	1.181	845	5.532	4.531	8.003	6.397	8.864	7.123	103
10	10	184	143	25	19	86	48	347	305	652	525	1.898	1.752	104
6	6	32	23	4	1	24	15	194	152	260	197	485	363	105
—	—	70	56	9	7	27	15	44	40	150	118	719	666	106
—	—	34	29	1	1	19	11	62	62	116	103	389	370	107
—	—	23	16	2	1	14	8	27	21	66	46	391	264	108
12	12	207	178	26	20	110	78	706	634	1.061	922	2.163	1.983	109
144	135	996	857	271	181	841	616	3.243	2.868	5.495	4.657	15.211	10.943	110
6	6	92	57	18	11	91	73	584	566	791	713	1.011	905	111
—	—	10	10	—	—	20	10	42	20	72	40	357	255	112
14	10	179	140	35	26	115	84	857	574	1.200	834	3.733	2.467	113
22.416	20.067	64.285	51.807	16.737	12.138	200.124	141.905	392.184	298.321	695.896	524.038	817.874	621.217	

TAV. 8 — Famiglie residenti: in totale; col capo famiglia addetto al ramo dell'agricoltura,

N. d'or- dine	COMUNI	TOTALE FAMIGLIE RESIDENTI		FAMIGLIE CON CAPI FAMIGLIA ADDETTI ALL'AGRICOLTURA, CACCIA									
				Indipendenti				Coadiuvanti di indipendenti		Dipendenti			
		conduttori non coltivatori e altri amministratori		conduttori coltivatori e altri lavoratori in proprio		dirigenti e impiegati				altri			
		N	componenti	famiglie	componenti	famiglie	componenti	famiglie	componenti	famiglie	componenti	famiglie	componenti
1	Affile	483	2.161	1	3	260	1.233	1	1	—	—	55	222
2	Agosta	420	1.906	—	—	99	517	1	4	—	—	120	555
3	Albano Laziale	3.546	14.444	13	54	495	2.199	10	33	5	21	543	2.359
4	Allumiere	1.183	4.240	4	12	352	1.353	2	8	2	7	215	803
5	Anguillara Sabazia	700	2.909	4	21	130	594	2	6	—	—	197	830
6	Anticoli Corrado	337	1.251	—	—	104	455	—	—	—	—	45	183
7	Anzio	2.457	10.257	15	57	236	1.178	8	25	3	10	322	1.439
8	Arcinazzo Romano	412	1.833	4	14	160	758	3	9	1	5	137	609
9	Ariccia	1.715	6.891	16	33	477	2.006	6	21	4	12	355	1.476
10	Arsoli	460	1.795	—	—	105	437	—	—	1	2	8	25
11	Artena	1.633	7.398	2	8	554	2.825	—	—	2	7	186	854
12	Bellegra	704	3.567	18	94	289	1.621	—	—	—	—	178	837
13	Bracciano	1.815	6.971	2	8	297	1.413	7	22	9	38	227	922
14	Camerata Nuova	226	947	1	4	98	480	—	—	—	—	29	113
15	Campagnano di Roma	1.254	4.513	8	28	501	1.953	1	3	1	4	228	847
16	Canale Monterano	538	2.147	—	—	273	1.223	1	3	—	—	72	254
17	Canterano	179	766	2	4	139	643	1	6	—	—	1	9
18	Capena	620	2.329	5	20	287	1.118	3	7	1	3	141	553
19	Capranica Prenestina	297	1.116	1	2	177	738	—	—	—	—	28	109
20	Carpineto Romano	1.382	6.238	2	7	474	2.335	—	—	1	2	196	880
21	Casape	355	1.285	4	12	82	297	—	—	—	—	136	546
22	Castel Gandolfo	993	3.972	8	21	217	949	—	—	1	4	141	580
23	Castel Madama	1.149	4.399	8	27	302	1.253	—	—	3	11	235	938
24	Castelnuovo di Porto	541	2.131	3	7	137	666	1	2	4	16	89	341
25	Castel San Pietro Romano	183	664	3	18	70	302	1	2	—	—	40	167
26	Cave	1.470	6.075	35	126	418	1.966	1	3	1	3	155	718
27	Cerreto Laziale	301	1.203	—	—	90	394	—	—	—	—	134	549
28	Cervara di Roma	213	843	1	2	105	469	—	—	—	—	34	139
29	Cerveteri	1.500	6.158	7	43	182	976	4	10	8	42	401	1.692
30	Ciciliano	393	1.464	12	46	117	518	2	14	—	—	108	458
31	Cineto Romano	206	809	—	—	42	214	1	3	—	—	23	94
32	Civitavecchia	8.490	31.798	11	42	255	1.142	6	17	6	30	207	872
33	Civitella San Paolo	448	1.661	2	3	270	1.081	—	—	—	—	47	186
34	Colleferro	2.339	10.012	3	15	32	170	—	—	4	18	32	145
35	Colonna	407	1.621	1	5	110	460	—	—	—	—	105	469
36	Fiano Romano	682	2.661	5	21	175	739	1	4	3	12	258	1.061
37	Filacciano	173	623	3	13	60	237	—	—	2	8	41	162
38	Formello	405	1.672	2	4	202	928	—	—	1	3	64	255
39	Frascati	3.347	12.650	11	48	389	1.456	14	43	11	37	599	2.305
40	Galliciano nel Lazio	554	2.120	5	10	244	1.067	—	—	1	10	114	423
41	Gavignano	440	1.915	8	27	153	716	—	—	—	—	25	116
42	Genazzano	1.263	5.369	6	31	505	2.446	—	—	—	—	186	804
43	Genzano di Roma	2.679	10.171	17	62	678	2.644	7	29	2	8	760	3.047
44	Gerano	437	1.750	2	6	168	776	—	—	—	—	94	396
45	Gorga	275	1.196	1	1	77	382	—	—	—	—	81	369
46	Grottaferrata	1.639	6.204	5	17	213	853	6	21	5	22	311	1.232
47	Guidonia Montecelio	3.176	12.577	9	29	355	1.558	8	25	13	51	252	1.095
48	Jenne	328	1.262	—	—	81	377	—	—	—	—	58	237
49	Labico	510	2.100	2	7	183	846	—	—	2	9	17	91
50	Lanuvio	897	3.814	3	5	184	943	1	3	10	25	263	1.160
51	Licenza	390	1.517	—	—	92	376	—	—	—	—	86	363
52	Mandela	181	819	1	3	75	383	—	—	—	—	14	68
53	Manziana	739	2.677	6	28	80	300	4	10	—	—	180	718
54	Marano Equo	264	1.156	5	36	154	730	—	—	—	—	24	94
55	Marcellina	991	3.743	3	8	196	788	—	—	—	—	163	620
56	Marino	4.571	18.234	25	77	650	2.781	6	17	6	22	909	3.711
57	Mazzano Romano	408	1.475	—	—	298	1.110	—	—	—	—	20	80

caccia e pesca e ad altri rami di attività economica, per condizione sociale del capo famiglia

E PESCA		FAMIGLIE CON CAPI FAMIGLIA ADDETTI AD ALTRI RAMI DI ATTIVITÀ ECONOMICA												N. d'or- dine
TOTALE		Indipendenti				Coadiuvanti di indipendenti		Dipendenti				TOTALE		
		amministratori e liberi professionisti		lavoratori in proprio		famiglie	componenti	dirigenti e impiegati		altri		famiglie	componenti	
famiglie	componenti	famiglie	componenti	famiglie	componenti			famiglie	componenti	famiglie	componenti			
317	1.459	4	13	38	196	—	—	11	39	18	80	71	328	1
220	1.076	2	7	16	69	—	—	10	28	50	238	78	342	2
1.066	4.666	57	234	429	1.822	12	43	283	1.072	1.196	5.099	1.977	8.270	3
575	2.183	4	16	82	281	2	10	22	73	295	1.201	405	1.581	4
333	1.451	3	9	60	281	—	—	20	65	149	667	232	1.022	5
149	638	4	11	24	88	—	—	7	20	42	171	77	290	6
584	2.709	42	171	330	1.455	15	57	228	898	862	3.749	1.477	6.330	7
305	1.395	2	11	24	106	—	—	10	30	21	107	57	254	8
858	3.548	16	68	153	627	6	29	98	381	428	1.772	701	2.877	9
114	464	2	4	39	164	—	—	36	127	172	773	249	1.068	10
744	3.694	5	24	131	624	—	—	45	155	386	1.805	567	2.608	11
485	2.552	—	—	34	188	—	—	16	55	21	104	71	347	12
542	2.403	14	56	197	781	5	21	265	961	416	1.701	397	3.520	13
128	597	1	6	28	109	—	—	10	37	20	83	59	235	14
739	2.835	11	52	109	439	—	—	47	147	160	620	327	1.258	15
346	1.480	3	11	31	116	1	4	22	92	40	169	97	392	16
143	662	—	—	4	22	—	—	6	15	3	10	13	47	17
437	1.701	—	—	48	174	—	—	24	75	47	191	119	440	18
206	849	—	—	20	87	—	—	6	22	14	57	40	166	19
673	3.224	5	14	202	959	2	12	34	131	128	637	371	1.753	20
222	855	1	1	34	133	—	—	7	22	13	55	55	211	21
367	1.554	8	32	74	311	—	—	101	391	308	1.309	491	2.043	22
548	2.229	7	40	114	493	—	—	34	145	201	846	356	1.524	23
234	1.032	3	14	42	154	—	—	42	159	134	546	221	873	24
114	489	1	1	3	12	—	—	3	6	7	23	14	42	25
610	2.816	10	33	141	607	—	—	74	292	327	1.431	552	2.363	26
224	943	1	1	23	90	—	—	8	26	13	67	45	184	27
140	610	—	—	7	36	—	—	5	12	18	83	30	131	28
602	2.763	14	47	168	721	9	36	137	483	368	1.509	696	2.796	29
239	1.036	1	2	28	94	—	—	12	50	34	118	75	264	30
66	311	1	5	18	92	—	—	7	17	53	239	79	353	31
485	2.103	132	529	1.217	4.875	31	127	1.094	3.861	3.697	14.853	6.171	24.245	32
319	1.270	—	—	22	85	—	—	13	34	31	127	66	246	33
71	348	15	47	124	560	5	24	303	1.176	1.671	7.236	2.118	9.093	34
216	934	2	10	21	113	—	—	20	65	73	301	116	489	35
442	1.837	2	6	81	323	2	6	18	68	43	170	146	573	36
106	420	2	5	15	63	—	—	5	10	14	64	36	142	37
269	1.190	—	—	24	99	1	4	15	47	57	231	97	381	38
1.024	3.889	57	215	421	1.734	9	33	320	1.206	1.071	4.369	1.878	7.557	39
364	1.510	2	9	58	257	—	—	16	36	26	106	102	408	40
186	859	2	12	35	175	—	—	8	31	115	551	160	769	41
697	3.281	9	42	84	362	2	6	37	131	154	700	286	1.241	42
1.464	5.790	16	71	274	1.123	10	41	90	337	456	1.888	846	3.460	43
264	1.178	3	8	30	137	—	—	13	54	34	153	80	352	44
159	752	—	—	18	83	—	—	11	50	18	89	47	222	45
540	2.145	41	159	146	595	7	32	195	705	482	1.927	871	3.418	46
637	2.758	14	60	211	849	2	4	354	1.281	1.559	6.443	2.140	8.637	47
139	614	—	—	24	117	—	—	8	22	68	303	100	442	48
204	953	5	22	52	229	—	—	22	71	118	491	197	813	49
461	2.136	7	32	54	224	—	—	27	99	240	975	328	1.330	50
178	744	—	—	26	107	—	—	17	53	74	342	117	502	51
90	454	1	5	12	43	—	—	13	49	36	187	62	284	52
270	1.056	8	37	64	264	4	9	108	363	137	538	321	1.211	53
183	860	—	—	14	75	—	—	14	51	19	97	47	223	54
362	1.416	3	10	70	260	—	—	81	273	331	1.365	485	1.908	55
1.596	6.608	34	161	359	1.510	4	13	454	1.681	1.534	6.317	2.385	9.682	56
318	1.190	—	—	19	84	—	—	5	13	21	79	45	176	57

Segue: TAV. 8 — Famiglie residenti: in totale; col capo famiglia addetto al ramo dell'agricoltura,

N. d'or- dine	COMUNI	TOTALE FAMIGLIE RESIDENTI		FAMIGLIE CON CAPI FAMIGLIA ADDETTI ALL'AGRICOLTURA, CACCIA									
				Indipendenti				Coadiuvanti di indipendenti		Dipendenti			
				conduttori non coltivatori e altri amministratori		conduttori coltivatori e altri lavoratori in proprio				dirigenti e impiegati		altri	
		N	componenti	famiglie	componenti	famiglie	componenti	famiglie	componenti	famiglie	componenti	famiglie	componenti
58	Mentana	1.580	6.394	3	12	687	3.012	—	—	4	13	276	1.121
59	Montecompatri	1.317	5.097	20	63	279	1.084	—	—	2	10	469	1.900
60	Monteflavio	279	1.291	—	—	36	187	—	—	—	—	124	601
61	Montelánico	532	2.058	4	15	196	833	—	—	—	—	48	233
62	Montelibretti	1.056	4.059	—	—	284	1.144	1	5	1	2	330	1.330
63	Monte Porzio Catone	721	2.939	5	12	167	735	—	—	1	4	273	1.118
64	Monterotondo	2.746	10.082	11	48	223	833	3	7	3	10	430	1.599
65	Montorio Romano	477	1.921	1	2	146	637	1	3	1	2	166	716
66	Moricone	524	1.949	3	17	207	821	7	22	—	—	120	443
67	Morlupo	759	2.940	5	18	309	1.229	—	—	—	—	33	130
68	Nazzano	319	1.297	4	8	79	419	—	—	—	—	84	349
69	Nemi	344	1.274	—	—	129	476	3	7	1	3	63	232
70	Nèrola	421	1.654	7	20	163	715	—	—	—	—	111	444
71	Nettuno	3.276	13.520	18	89	400	1.757	2	11	7	23	459	2.065
72	Olèvano Romano	1.474	6.476	28	67	740	3.469	—	—	—	—	228	988
73	Palestrina	2.279	9.054	14	55	861	3.692	—	—	2	4	200	774
74	Palombara Sabina	1.630	6.051	13	47	607	2.384	—	—	2	8	358	1.385
75	Percile	157	553	—	—	67	252	—	—	—	—	20	84
76	Pisoniano	448	1.860	—	—	228	990	—	—	—	—	85	347
77	Poli	520	1.956	4	17	192	764	—	—	2	8	131	548
78	Pomèzia	1.103	5.956	5	23	378	2.067	—	—	18	63	291	1.419
79	Ponzano Romano	319	1.191	5	13	145	600	—	—	1	3	64	242
80	Riano	504	1.882	1	5	118	479	—	—	3	14	96	362
81	Rignano Flaminio	621	2.287	9	34	143	590	1	3	2	10	99	364
82	Riofreddo	239	899	9	31	91	401	—	—	1	6	3	11
83	Rocca Canterano	179	744	5	19	128	585	—	—	—	—	1	7
84	Rocca di Cave	198	872	4	15	100	483	—	—	—	—	25	133
85	Rocca di Papa	1.552	6.241	15	58	172	720	—	—	2	8	386	1.665
86	Roccagiovine	99	393	—	—	35	164	—	—	—	—	22	95
87	Rocca Priora	820	3.476	2	5	176	771	—	—	—	—	376	1.748
88	Rocca Santo Stèfano	356	1.707	—	—	107	621	—	—	—	—	135	645
89	Roiate	260	1.180	—	—	78	391	—	—	—	—	99	459
90	Roma	425.797	1.599.064	1.163	5.524	4.055	24.476	128	514	559	2.198	6.295	26.501
91	Roviano	381	1.488	—	—	73	311	1	1	—	—	7	27
92	Sacrofano	405	1.613	7	31	34	161	—	—	3	13	164	653
93	Sambuci	209	812	—	—	89	380	—	—	—	—	14	59
94	San Gregòrio da Sàssola	479	1.941	—	—	201	877	—	—	1	1	154	648
95	San Polo dei Cavalieri	488	1.671	3	13	63	231	1	2	—	—	63	231
96	Santa Marinella	1.318	5.029	2	4	155	731	1	2	6	27	135	501
97	Sant'Àngelo Romano	577	1.964	7	24	275	958	—	—	—	—	21	81
98	Sant'Oreste	773	2.834	7	26	420	1.626	1	4	—	—	25	88
99	San Vito Romano	948	4.503	11	41	340	1.813	1	2	1	7	218	1.077
100	Saracinesco	78	244	—	—	40	145	—	—	—	—	2	5
101	Segni	2.363	9.147	10	26	476	2.004	—	—	—	—	112	457
102	Subiaco	2.112	8.979	4	10	715	3.362	4	14	1	6	119	505
103	Tivoli	6.242	24.549	26	92	371	1.544	1	9	8	27	153	661
104	Tolfa	1.326	5.288	2	9	265	1.151	—	—	4	17	428	1.702
105	Torrta Tiberina	291	1.134	3	6	80	374	—	—	—	—	20	90
106	Trevignano Romano	489	1.813	1	2	216	847	—	—	1	4	127	464
107	Vallepiaetra	288	1.117	1	4	72	308	—	—	—	—	96	408
108	Vallinfreda	199	829	—	—	138	624	—	—	—	—	3	15
109	Valmontone	1.803	7.418	3	10	606	2.834	1	5	3	7	120	518
110	Velletri	8.336	34.698	59	178	2.563	11.482	18	54	16	59	1.404	6.111
111	Vicovaro	827	3.448	—	—	92	399	1	8	—	—	23	119
112	Vivaro Romano	194	823	—	—	106	490	3	13	—	—	28	119
113	Zagarolo	1.921	7.488	10	28	703	2.771	—	—	3	7	352	1.513
	Provincia	548.660	2.090.716	1.829	7.890	32.967	152.176	288	1.037	772	3.006	25.377	106.385

caccia e pesca e ad altri rami di attività economica, per condizione sociale del capo famiglia

E PESCA		FAMIGLIE CON CAPI FAMIGLIA ADDETTI AD ALTRI RAMI DI ATTIVITÀ ECONOMICA												N. d'or- dine
T O T A L E		I n d i p e n d e n t i				C o a d i u v a n t i d i i n d i p e n d e n t i		D i p e n d e n t i				T O T A L E		
		a m m i n i s t r a t o r i e l i b e r i p r o f e s s i o n i s t i		l a v o r a t o r i i n p r o p r i o		f a m i g l i e	c o m p o n e n t i	d i r i g e n t i e i m p i e g a t i		a l t r i		f a m i g l i e	c o m p o n e n t i	
f a m i g l i e	c o m p o n e n t i	f a m i g l i e	c o m p o n e n t i	f a m i g l i e	c o m p o n e n t i			f a m i g l i e	c o m p o n e n t i	f a m i g l i e	c o m p o n e n t i			
970	4.158	4	6	83	346	—	—	49	170	323	1.317	459	1.848	58
770	3.057	7	30	94	393	—	—	59	226	192	848	352	1.497	59
160	788	—	—	22	104	—	—	7	20	6	31	35	155	60
248	1.081	3	13	43	176	1	6	19	68	103	425	169	688	61
616	2.481	3	7	58	232	—	—	51	149	191	795	303	1.183	62
446	1.869	11	44	51	237	3	16	19	89	79	329	163	715	63
670	2.497	22	81	204	821	6	18	273	978	1.161	4.556	1.666	6.454	64
315	1.360	2	7	36	165	—	—	10	37	18	83	66	292	65
337	1.303	1	3	54	236	1	3	14	38	21	96	91	376	66
347	1.377	9	30	62	264	—	—	41	151	231	916	343	1.361	67
167	776	2	6	21	91	—	—	9	34	36	167	68	298	68
196	718	2	8	28	110	1	3	12	49	65	274	108	444	69
281	1.179	—	—	32	135	—	—	13	41	19	80	64	256	70
886	3.945	50	229	339	1.424	7	30	267	982	1.179	5.122	1.842	7.787	71
996	4.524	7	27	127	573	—	—	34	115	78	354	246	1.069	72
1.077	4.525	28	126	294	1.272	1	5	116	431	384	1.589	823	3.423	73
980	3.824	13	62	155	639	1	4	54	184	171	712	394	1.601	74
87	336	—	—	13	61	—	—	5	17	16	64	34	142	75
313	1.337	1	3	40	185	1	3	6	32	21	83	69	306	76
329	1.337	2	10	35	165	—	—	10	32	29	110	76	317	77
692	4.172	8	37	73	338	3	22	40	135	210	916	334	1.448	78
215	858	—	—	22	101	—	—	7	21	22	86	51	208	79
218	860	1	6	36	140	—	—	20	70	167	652	224	868	80
254	1.001	8	30	49	178	—	—	42	149	177	698	276	1.055	81
104	449	—	—	34	131	—	—	14	36	30	132	78	299	82
134	611	2	7	9	35	—	—	9	24	8	37	28	103	83
129	631	—	—	17	81	—	—	4	11	9	42	30	134	84
575	2.451	23	88	128	527	3	8	100	393	418	1.818	672	2.834	85
57	259	—	—	3	15	—	—	5	14	3	14	11	43	86
554	2.524	2	7	54	214	1	4	22	77	51	208	130	510	87
242	1.266	—	—	39	187	1	3	5	24	6	35	51	249	88
177	850	—	—	8	50	—	—	4	15	10	49	22	114	89
12.200	59.213	15.544	60.923	37.226	154.063	1.381	5.724	105.682	386.127	166.466	652.888	326.299	1.259.725	90
81	339	1	1	15	53	1	5	22	75	179	782	218	916	91
208	858	1	4	29	126	—	—	21	86	69	275	120	491	92
103	439	—	—	10	34	—	—	5	20	42	181	57	235	93
356	1.526	—	—	36	157	—	—	7	28	10	48	53	233	94
130	477	—	—	52	207	3	14	16	55	160	623	231	899	95
299	1.265	19	78	157	598	6	17	102	346	499	2.041	783	3.080	96
303	1.063	1	5	39	149	—	—	15	49	147	526	202	729	97
453	1.744	2	7	54	226	5	20	23	80	122	532	206	865	98
571	2.940	6	24	69	375	—	—	22	85	102	452	199	936	99
42	150	—	—	1	5	—	—	2	4	6	31	9	40	100
598	2.487	21	86	231	936	—	—	103	370	953	4.066	1.308	5.458	101
843	3.897	28	115	233	1.067	4	19	113	397	569	2.540	947	4.138	102
559	2.333	126	492	685	2.821	14	62	679	2.555	3.159	13.152	4.663	19.082	103
699	2.969	8	29	126	514	2	9	41	142	177	788	354	1.482	104
103	470	5	30	23	79	1	4	11	35	88	358	128	506	105
345	1.317	—	—	49	199	—	—	13	44	24	98	86	341	106
169	720	—	—	28	107	—	—	9	23	39	158	76	288	107
141	639	—	—	18	63	1	5	9	27	10	44	38	139	108
733	3.374	10	49	154	652	2	9	63	218	463	1.985	692	2.913	109
4.060	17.884	113	476	771	3.330	6	32	538	2.099	1.802	7.600	3.230	13.537	110
116	526	5	18	59	236	4	14	44	172	392	1.853	504	2.293	111
137	622	—	—	6	28	—	—	6	22	10	44	22	94	112
1.068	4.319	7	32	122	491	1	5	61	233	351	1.526	542	2.287	113
61.233	270.494	16.685	65.559	48.582	201.819	1.590	6.575	113.838	415.906	199.296	790.641	379.991	1.480.500	

TAV. 9 — Abitazioni, altri alloggi e relativi abitanti. Abitazioni e relative stanze, per titolo di godimento

N. d'or- dine	C O M U N I	A B I T A Z I O N I O C C U P A T E									A B I T A Z I O N I N O N O C C U P A T E						A L T R I A L L O G G I O C C U P A T I (a)		
		T O T A L E				P r o p r i e t à e u s u f r u t t o			A f f i t t o			T O T A L E		P r o p r i e t à e u s u f r u t t o		A f f i t t o		N	a b i - t a n t i
		N	s t a n z e		a b i - t a n t i	N	s t a n z e	a b i - t a n t i	N	s t a n z e	a b i - t a n t i	N	s t a n z e	N	s t a n z e	N	s t a n z e		
			adibite esclu- sivam. altro uso	N														N	
1	Affile	478	1.567	23	2.161	419	1.417	1.943	52	130	198	59	178	59	178	—	—	—	—
2	Àgosta	424	1.295	22	1.892	354	1.126	1.627	37	83	154	91	287	84	268	4	11	2	14
3	Albano Laziale	2.797	7.680	51	13.306	955	2.957	4.572	1.500	3.897	7.107	174	631	146	555	21	59	198	830
4	Allumiere	1.112	2.400	2	4.189	578	1.360	2.165	419	788	1.622	55	136	39	101	11	23	15	51
5	Anguillara Sabazia	591	1.738	9	2.774	262	858	1.252	228	586	1.083	41	151	35	134	4	12	41	135
6	Anticoli Corrado	329	949	12	1.249	265	797	1.033	31	68	112	128	407	119	383	7	21	2	2
7	Ànzio	1.850	5.325	39	8.974	486	1.728	2.369	853	2.360	4.182	885	3.715	811	3.521	43	118	302	1.233
8	Arcinazzo Romano	393	1.268	20	1.829	331	1.086	1.572	22	80	91	66	281	63	273	2	6	1	4
9	Ariccia	1.471	4.001	30	6.696	653	1.935	3.042	539	1.388	2.493	236	930	148	697	52	140	51	195
10	Àrsoli	457	1.389	35	1.794	256	805	996	149	443	594	55	254	52	246	3	8	1	1
11	Artena	1.572	4.713	20	7.191	1.177	3.716	5.547	233	603	970	101	291	93	263	4	13	44	207
12	Bellegra	695	1.762	4	3.567	528	1.432	2.815	80	164	352	122	266	121	265	1	1	—	—
13	Bracciano	1.510	4.432	16	6.471	541	1.757	2.313	734	1.950	3.082	74	337	43	259	15	38	125	500
14	Camerata Nuova	225	592	—	942	134	369	595	47	111	187	105	275	101	266	1	4	1	5
15	Campagnano di Roma	1.146	2.728	10	4.400	676	1.753	2.666	352	707	1.309	69	190	57	157	7	18	33	112
16	Canale Monterano	505	1.358	13	2.078	321	959	1.344	135	290	539	29	103	27	98	1	4	21	69
17	Canterano	175	515	—	766	150	446	673	13	35	52	58	186	56	182	2	4	—	—
18	Capena	563	1.648	4	2.249	324	1.066	1.301	205	488	793	43	120	39	113	3	5	18	80
19	Caprànica Prenestina	295	663	—	1.115	200	486	738	71	126	277	124	333	117	316	4	10	1	1
20	Carpineto Romano	1.371	4.262	59	6.232	1.061	3.439	4.952	137	362	541	118	408	103	368	10	27	2	6
21	Casape	353	845	—	1.285	217	581	841	101	196	342	70	117	65	110	5	7	—	—
22	Castel Gandolfo	885	2.556	56	3.847	240	817	1.026	492	1.331	2.147	123	608	96	540	20	47	44	121
23	Castel Madama	1.108	2.804	9	4.387	611	1.735	2.449	400	818	1.549	92	224	82	197	9	25	4	12
24	Castelnuovo di Porto	506	1.561	25	2.074	250	809	947	244	706	1.071	17	59	15	52	2	7	16	57
25	Castel San Pietro Romano	177	422	—	653	122	306	435	50	103	197	40	114	35	102	5	12	3	11
26	Cave	1.408	3.641	20	5.980	576	1.613	2.440	640	1.517	2.688	217	628	190	554	20	49	29	95
27	Cerreto Laziale	288	787	12	1.203	206	598	863	54	118	225	34	99	31	94	3	5	—	—
28	Cervara di Roma	212	814	—	843	183	723	738	9	28	37	128	468	124	450	3	16	—	—
29	Cerveteri	1.304	3.554	65	5.927	387	1.221	1.795	647	1.635	2.895	726	2.168	668	2.025	42	105	72	231
30	Ciciliano	391	894	7	1.462	260	626	974	97	183	367	91	226	86	217	1	3	1	2
31	Cineto Romano	202	442	3	809	137	307	603	34	62	127	110	286	110	286	—	—	—	—
32	Civitavecchia	6.117	18.384	102	28.395	1.450	5.092	6.796	3.789	11.104	17.701	146	501	90	336	41	121	695	2.501
33	Civitella San Paolo	425	901	—	1.616	241	549	874	164	302	658	28	69	19	49	5	10	13	45
34	Colleferro	2.026	6.119	30	9.684	213	659	1.071	1.696	5.171	8.115	39	110	10	28	26	77	126	328
35	Colonna	377	1.064	—	1.600	170	536	732	157	376	671	41	125	32	103	7	15	5	21
36	Fiano Romano	637	1.578	15	2.623	306	875	1.302	247	514	957	18	47	12	37	4	7	10	38
37	Filacciano	159	483	6	604	105	340	390	37	100	152	38	114	35	109	3	5	5	19
38	Formello	339	876	1	1.541	178	514	839	123	261	514	12	30	6	14	3	6	34	131
39	Frascati	2.312	7.430	49	10.906	929	3.216	4.350	973	2.988	4.703	109	391	65	271	25	73	306	1.113
40	Galliciano nel Lazio	482	1.372	5	2.048	239	737	1.024	179	441	700	56	204	54	200	1	2	20	72
41	Gavignano	418	1.355	6	1.862	244	897	1.107	133	330	546	50	153	38	126	2	4	12	53
42	Genazzano	1.200	3.144	11	5.287	632	1.814	2.829	404	893	1.685	67	205	56	184	11	21	16	82
43	Genzano di Roma	2.072	5.341	26	9.527	1.001	2.769	4.437	805	1.945	3.913	118	394	64	239	40	117	125	498
44	Gerano	431	1.110	6	1.742	307	849	1.258	99	202	391	78	263	75	254	1	2	4	8
45	Gorga	268	642	9	1.192	158	396	717	43	87	184	65	119	45	87	7	10	1	4
46	Grottaferrata	1.429	4.388	66	6.010	548	1.978	2.313	536	1.470	2.298	413	2.042	276	1.629	95	298	52	194
47	Guidonia Montecelio	2.908	7.801	38	12.177	1.118	3.080	4.588	1.416	3.678	5.964	221	572	181	475	28	66	97	400
48	Jenne	323	976	—	1.262	242	746	971	30	78	92	83	275	81	270	1	2	—	—
49	Labico	504	1.350	2	2.083	275	768	1.105	187	467	791	46	105	42	93	4	12	4	17
50	Lanùvio	709	1.930	12	3.449	285	818	1.389	251	550	1.158	76	306	56	254	9	24	87	365
51	Licenza	378	923	20	1.517	313	775	1.270	43	96	165	106	241	105	238	1	3	—	—
52	Mandela	179	620	6	807	107	402	512	45	123	165	34	156	31	148	2	6	1	12
53	Manziana	703	2.217	28	2.637	330	1.203	1.230	299	779	1.138	88	361	74	307	9	27	12	40
54	Marano Èquo	262	861	5	1.156	218	709	989	21	61	73	66	196	62	181	1	3	—	—
55	Marcellina	989	2.469	22	3.742	622	1.670	2.409	292	642	1.072	13	43	8	30	3	8	1	1
56	Marino	4.057	10.814	70	17.917	1.623	4.990	7.586	1.715	4.284	7.357	347	1.195	202	873	102	239	93	315
57	Mazzano Romano	408	902	1	1.475	312	689	1.130	73	156	251	17	33	15	28	1	3	—	—

(a) Grotte, baracche, cantine, magazzini, negozi, uffici, locali di scuole e caserme, archi di mura e di ponti, carrozzoni ambulanti, ecc.

Segue: TAV. 9 — Abitazioni, altri alloggi e relativi abitanti. Abitazioni e relative stanze, per titolo di godimento

N. d'ordine	C O M U N I	A B I T A Z I O N I O C C U P A T E									A B I T A Z I O N I N O N O C C U P A T E						A L T R I A L L O G G I O C C U P A T I (a)		
		T O T A L E				Proprietà e usufrutto			Affitto			T O T A L E		Proprietà e usufrutto		Affitto		N	abitanti
		N	stanze		abitanti	N	stanze	abitanti	N	stanze	abitanti	N	stanze	N	stanze	N	stanze		
			N	adibite esclusivam. altro uso															
58	Mentana	1.462	3.753	22	6.304	876	2.495	3.981	363	722	1.450	129	380	106	338	16	32	21	90
59	Montecompatri	1.241	3.716	10	5.055	603	1.928	2.332	503	1.422	2.104	198	637	171	569	19	54	14	39
60	Monteflavio	280	719	3	1.291	239	630	1.132	16	33	53	54	139	51	130	—	—	—	—
61	Montelånico	529	1.612	17	2.042	380	1.239	1.474	99	251	397	45	125	39	112	5	8	3	16
62	Montelibretti	993	2.622	23	4.032	697	1.838	2.860	113	316	407	45	123	19	65	10	22	6	27
63	Monte Pòrzio Catone	670	1.881	13	2.892	255	837	1.099	290	697	1.278	124	497	77	386	14	60	13	47
64	Monterotondo	2.256	6.028	53	9.867	855	2.698	3.987	1.108	2.625	4.674	90	289	70	233	15	42	65	215
65	Montòrio Romano	467	1.096	19	1.907	370	907	1.550	48	100	174	66	153	63	146	2	4	3	14
66	Moricone	512	1.330	9	1.949	392	1.053	1.535	63	139	239	46	164	42	115	3	9	—	—
67	Morlupo	687	1.816	4	2.899	416	1.194	1.786	247	559	1.013	46	169	43	159	3	10	11	41
68	Nazzano	310	952	17	1.274	125	421	455	135	341	573	18	70	16	65	2	5	4	23
69	Nemi	302	739	18	1.197	158	443	628	101	190	399	45	194	38	173	3	12	23	77
70	Nèrola	397	1.209	122	1.648	296	958	1.259	50	118	200	39	120	29	94	3	8	3	6
71	Nettuno	2.516	7.145	51	11.525	946	2.945	4.401	1.308	3.521	5.987	385	1.315	274	1.016	84	235	450	1.994
72	Olèvano Romano	1.393	4.197	16	6.466	1.052	3.380	4.946	339	811	1.511	123	394	118	351	5	43	4	10
73	Palestrina	1.873	5.447	44	8.043	910	2.777	3.876	680	1.860	2.907	113	368	98	330	11	27	261	1.011
74	Palombara Sabina	1.555	4.479	19	5.980	874	2.669	3.361	507	1.297	1.946	84	273	72	240	8	23	19	70
75	Percile	157	402	1	553	100	282	364	57	120	189	100	216	81	176	17	37	—	—
76	Pisoniano	448	1.354	3	1.860	382	1.214	1.617	47	98	177	48	139	40	120	6	13	—	—
77	Poli	507	1.317	15	1.945	234	668	834	243	568	995	80	255	61	201	16	40	4	11
78	Pomèzia	835	3.061	45	5.399	320	1.495	2.608	212	626	1.155	209	753	183	669	9	40	122	556
79	Ponzano Romano	299	933	4	1.150	164	568	605	107	274	409	52	197	45	164	6	16	9	41
80	Riano	470	1.166	6	1.815	298	752	1.138	104	216	384	39	134	34	105	2	21	18	67
81	Rignano Flaminio	563	1.679	20	2.183	283	907	1.015	206	531	803	34	115	32	108	2	7	24	104
82	Riofreddo	231	692	6	888	155	484	613	49	122	180	99	338	97	336	1	1	3	11
83	Rocca Canterano	177	573	3	729	144	483	623	23	52	71	65	233	65	233	—	—	2	15
84	Rocca di Cave	190	375	3	842	127	256	531	31	59	156	103	186	91	166	9	14	7	30
85	Rocca di Papa	1.441	4.245	6	6.047	756	2.403	3.170	443	1.180	1.827	282	1.161	261	1.104	15	44	44	194
86	Roccagiòvine	97	262	1	393	70	201	292	16	34	61	17	49	16	47	1	2	—	—
87	Rocca Priora	755	1.986	6	3.264	527	1.458	2.318	154	339	643	64	211	56	191	6	14	52	212
88	Rocca Santo Stèfano	345	1.061	10	1.793	317	1.000	1.677	23	53	94	49	137	47	131	2	6	1	4
89	Roiate	253	661	1	1.180	230	620	1.094	21	37	83	35	69	32	61	3	8	—	—
90	Roma	308.982	1.077.509	12.773	1.491.498	62.750	272.914	290.473	221.476	737.013	1.093.074	10.248	41.051	8.054	33.225	1.809	6.726	27.961	105.004
91	Roviano	363	1.067	10	1.487	262	820	1.122	63	154	230	67	179	63	169	3	9	1	1
92	Sacrofano	398	1.165	2	1.592	230	744	949	139	317	520	39	122	33	107	4	10	4	21
93	Sambuci	200	309	—	791	120	197	478	56	81	231	90	215	83	205	6	9	7	21
94	San Gregòrio da Sàssola	478	1.160	1	1.941	299	789	1.237	146	300	573	13	39	12	37	—	—	—	—
95	San Polo dei Cavalieri	482	1.341	16	1.669	332	977	1.149	104	242	362	124	348	117	337	2	3	2	2
96	Santa Marinella	1.115	3.439	37	4.653	399	1.436	1.717	435	1.276	1.849	700	3.317	496	2.632	152	533	77	266
97	Sant'Àngelo Romano	572	1.349	5	1.945	428	1.038	1.428	129	281	455	87	194	82	183	3	8	3	19
98	Sant'Oreste	727	2.071	13	2.798	419	1.259	1.592	219	574	849	77	229	74	217	2	6	11	36
99	San Vito Romano	909	2.558	13	4.484	551	1.670	2.759	336	812	1.623	52	231	49	218	1	7	5	19
100	Saracinesco	76	176	1	238	65	149	204	5	9	16	178	397	171	375	5	14	2	6
101	Segni	2.284	7.139	33	9.125	1.516	5.096	6.203	439	1.178	1.717	287	928	278	907	7	18	7	22
102	Subiaco	1.864	5.400	37	8.547	1.090	3.404	5.217	661	1.681	2.914	103	356	92	330	6	14	111	432
103	Tivoli	5.181	15.941	178	22.913	1.513	5.373	6.769	3.278	9.334	14.417	144	515	112	422	26	66	409	1.636
104	Tolfa	1.194	3.264	21	5.142	538	1.669	2.308	546	1.285	2.334	50	164	35	124	14	38	41	146
105	Torrita Tiberina	264	795	49	1.090	144	448	518	90	205	370	39	149	37	141	2	8	10	44
106	Trevignano Romano	465	1.223	2	1.805	308	888	1.203	140	284	527	32	101	28	93	3	7	2	8
107	Vallepietra	282	843	8	1.116	195	609	801	49	129	185	27	68	25	61	1	3	1	1
108	Vallinfreda	192	619	7	829	154	508	684	27	74	100	86	216	80	202	4	10	—	—
109	Valmontone	1.247	3.145	7	5.986	524	1.399	2.592	513	1.346	2.558	52	149	41	118	6	16	342	1.427
110	Velletri	6.527	18.427	529	30.396	3.576	10.708	17.190	1.927	5.218	8.634	747	2.657	537	2.119	182	458	1.019	4.254
111	Vicovaro	797	1.975	12	3.411	364	984	1.583	338	744	1.450	50	133	41	111	9	22	10	37
112	Vivaro Romano	193	450	—	823	156	382	679	20	29	75	89	192	83	182	3	5	—	—
113	Zagarolo	1.759	4.660	11	7.229	841	2.452	3.406	710	1.673	2.905	159	420	126	332	17	43	68	259
	Provincia	415.667	1.378.188	15.457	1.957.124	115.351	433.015	521.316	261.914	842.004	1.269.304	23.122	84.699	18.785	71.014	3.302	10.846	34.030	128.867

(a) Grotte, baracche, cantine, magazzini, negozi, uffici, locali di scuole e caserme, archi di mura e di ponti, carrozzoni ambulanti, ecc.

TAV. 10 — Abitazioni occupate e non occupate, per servizio installato'

N. d'or- dine	COMUNI	TOTALE ABITAZIONI E ALTRI ALLOGGI	ABITAZIONI FORNITE DI								ABITAZIONI SFORNITE DI		
			cucina	acqua potabile			latrina		bagno	impianto fisso di		acqua potabile e latrina	qualsiasi servizio
				di acquedotto		di pozzo	interna	esterna		illuminaz. elettrica	gas per cucina		
				interna	esterna								
1	Affile	537	535	77	2	1	107	9	16	467	—	409	1
2	Agosta	517	511	54	13	35	77	31	6	454	—	362	—
3	Albano Laziale	3.169	2.944	1.403	993	202	2.094	794	264	2.612	—	28	1
4	Allumiere	1.182	1.158	280	23	1	613	161	10	1.146	—	366	—
5	Anguillara Sabazia	673	629	12	10	73	172	111	5	583	—	305	—
6	Anticoli Corrado	459	455	110	5	1	158	39	23	433	—	251	2
7	Anzio	3.037	2.681	1.492	190	798	2.276	233	1.086	2.363	—	124	15
8	Arcinazzo Romano	460	446	27	—	3	38	7	12	425	—	411	4
9	Ariccia	1.758	1.674	665	148	111	1.028	451	180	1.418	—	168	8
10	Arsoli	513	510	232	33	9	316	101	26	494	—	71	—
11	Artena	1.717	1.666	191	24	248	254	78	7	1.229	—	1.091	5
12	Bellegra	817	817	102	55	68	98	47	9	548	—	549	—
13	Bracciano	1.709	1.571	836	483	27	849	303	134	1.424	—	112	—
14	Camerata Nuova	331	330	47	8	—	43	55	9	230	—	223	—
15	Campagnano di Roma	1.253	1.213	143	19	8	212	554	26	1.140	—	438	—
16	Canale Monterano	555	528	5	9	6	78	117	—	530	—	333	—
17	Canterano	233	232	43	—	—	22	2	5	176	—	189	1
18	Capena	624	608	115	19	32	318	143	16	572	—	118	1
19	Caprànica Prenestina	420	419	2	9	13	116	38	3	174	—	254	—
20	Carpineto Romano	1.491	1.479	1	63	213	587	355	9	1.383	—	462	4
21	Casape	423	415	28	6	1	66	88	8	351	—	262	4
22	Castel Gandolfo	1.052	997	516	32	45	527	250	124	973	—	201	—
23	Castel Madama	1.204	1.183	370	16	15	371	693	25	1.162	—	124	5
24	Castelnuovo di Porto	539	520	9	68	64	250	179	13	499	—	67	1
25	Castel San Pietro Romano	220	211	19	2	14	20	11	11	181	—	174	3
26	Cave	1.654	1.602	488	118	283	810	410	78	1.339	—	141	4
27	Cerreto Laziale	322	319	—	1	—	109	29	—	295	—	183	2
28	Cervara di Roma	340	335	27	—	2	45	2	3	258	—	285	2
29	Cerveteri	2.102	2.006	701	82	488	1.454	251	239	1.797	—	232	2
30	Ciciliano	483	481	—	10	1	57	36	1	456	—	383	1
31	Cineto Romano	312	308	97	5	—	101	23	3	287	—	172	1
32	Civitavècchia	6.958	6.199	5.086	796	204	4.778	1.121	1.113	6.074	3.427	116	6
33	Civitella San Paolo	466	452	12	2	4	162	117	—	403	—	272	1
34	Colleferro	2.191	2.037	1.496	221	109	1.587	329	348	1.969	—	82	2
35	Colonna	423	416	14	5	15	270	83	8	411	—	60	—
36	Fiano Romano	665	650	2	1	35	182	234	4	558	—	206	—
37	Filacciano	202	195	—	2	5	154	16	5	186	—	27	—
38	Formello	385	349	—	4	20	58	32	—	331	—	252	1
39	Frascati	2.727	2.397	1.661	249	110	1.871	289	673	2.217	1.346	144	10
40	Galliciano nel Làzio	558	537	93	14	35	256	174	9	469	—	106	1
41	Gavignano	480	468	91	7	12	129	12	5	360	—	299	—
42	Genazzano	1.283	1.263	125	6	131	1.057	95	20	1.140	—	18	—
43	Genzano di Roma	2.315	2.156	646	105	44	1.164	770	99	1.996	—	190	7
44	Gerano	513	509	4	76	12	160	132	1	494	—	184	—
45	Gorga	334	329	1	—	—	5	4	—	254	—	323	4
46	Grottaferrata	1.894	1.811	1.315	373	52	1.318	412	527	1.750	—	27	1
47	Guidonia Montecèlio	3.226	3.085	870	662	200	1.857	629	459	2.821	—	311	5
48	Jenne	406	406	7	10	2	52	4	—	373	—	335	—
49	Labico	554	549	95	3	25	202	25	9	461	—	294	—
50	Lanùvio	872	768	137	98	128	448	175	38	544	—	66	5
51	Licenza	484	470	50	20	—	81	12	7	451	—	373	1
52	Mandela	214	213	5	6	4	53	8	4	212	—	148	—
53	Manziana	803	786	302	41	12	432	111	72	754	—	220	2
54	Marano Èquo	328	328	34	4	—	51	14	7	310	—	254	—
55	Marcellina	1.003	996	210	127	31	204	317	21	946	—	404	2
56	Marino	4.497	4.322	2.222	614	640	2.665	1.256	496	4.085	—	180	4
57	Mazzano Romano	425	425	18	6	1	28	12	3	401	—	381	—

Segue: Tav. 10 — Abitazioni occupate e non occupate, per servizio installato

N. d'or- dine	C O M U N I	TOTALE ABITAZIONI E ALTRI ALLOGGI	A B I T A Z I O N I F O R N I T E D I									A B I T A Z I O N I S F O R N I T E D I	
			cucina	a c q u a p o t a b i l e			l a t r i n a		bagno	i m p i a n t o f i s s o d i		a c q u a p o t a b i l e e l a t r i n a	q u a l s i a s i s e r v i z i o
				d i a c q u e d o t t o		d i p o z z o	i n t e r n a	e s t e r n a		i l l u m i n a z. e l e t t r i c a	g a s p e r c u c i n a		
				i n t e r n a	e s t e r n a								
58	Mentana	1.612	1.584	308	99	262	471	495	34	1.291	—	499	6
59	Montecompatri	1.453	1.430	216	32	34	1.210	44	48	1.363	—	162	1
60	Monteflavio	334	333	1	—	—	23	18	—	320	—	292	—
61	Montelánico	577	570	2	7	20	104	191	1	529	—	269	1
62	Montelibretti	1.044	1.034	85	53	30	160	61	35	892	—	782	1
63	Monte Pòrzio Catone	807	788	123	77	43	500	207	64	764	—	44	—
64	Monterotondo	2.411	2.310	914	305	235	1.429	709	166	2.163	—	120	8
65	Montorio Romano	536	528	47	—	—	56	71	3	480	—	403	2
66	Moricone	558	553	61	6	—	114	48	9	520	—	387	1
67	Morlupo	744	731	71	14	77	269	314	26	718	—	133	1
68	Nazzano	332	327	10	14	19	140	97	9	277	—	78	—
69	Nemi	370	344	183	18	3	221	97	23	302	—	17	1
70	Nèrola	439	427	143	15	30	107	56	16	386	—	209	2
71	Nettuno	3.351	2.847	1.104	322	705	2.051	561	407	2.696	—	140	7
72	Olèvano Romano	1.520	1.515	487	15	37	1.067	411	28	1.441	—	32	—
73	Palestrina	2.247	1.977	694	84	197	1.020	428	103	1.669	—	359	4
74	Palombara Sabina	1.658	1.633	548	25	5	859	561	64	1.580	—	198	1
75	Percile	257	257	7	3	—	27	13	4	213	—	215	—
76	Pisoniano	496	496	2	14	1	46	68	1	476	—	373	—
77	Poli	591	586	60	10	17	338	81	15	562	—	160	—
78	Pomèzia	1.166	1.021	167	91	551	418	339	91	379	—	165	4
79	Ponzano Romano	360	351	1	1	7	159	124	8	303	—	66	—
80	Riano	527	508	26	22	34	389	24	12	455	—	70	—
81	Rignano Flaminio	621	597	3	4	17	191	38	16	527	—	364	—
82	Riofreddo	333	328	107	4	4	268	8	17	317	—	51	—
83	Rocca Canterano	244	241	16	1	1	28	6	5	188	—	205	1
84	Rocca di Cave	300	293	—	—	2	26	9	—	187	—	258	—
85	Rocca di Papa	1.767	1.711	649	53	68	829	578	180	1.578	—	261	1
86	Roccagiovine	114	110	—	1	1	16	3	—	108	—	95	1
87	Rocca Priora	871	816	23	2	10	343	171	6	794	—	301	—
88	Rocca Santo Stéfano	395	393	38	1	—	25	9	1	246	—	345	1
89	Roiate	288	282	19	2	—	33	6	1	261	—	242	6
90	Roma	347.191	316.299	281.099	23.801	9.672	287.269	24.060	178.766	314.421	231.977	2.188	69
91	Roviano	431	422	5	17	3	82	43	1	388	—	296	4
92	Sacrofano	441	435	41	10	3	60	38	7	398	—	331	1
93	Sambuci	297	290	8	1	—	62	4	2	266	—	221	—
94	San Gregorio da Sàssola	491	490	1	—	3	44	21	1	467	—	425	—
95	San Polo dei Cavalieri	608	604	124	6	17	314	91	21	535	—	178	2
96	Santa Marinella	1.892	1.783	1.456	176	26	1.439	232	657	1.748	—	74	3
97	Sant'Àngelo Romano	662	656	105	10	6	159	58	6	585	—	425	1
98	Sant'Oreste	815	804	189	6	15	110	67	9	760	—	569	—
99	San Vito Romano	966	946	258	13	6	393	437	43	923	—	121	3
100	Saracinesco	256	253	8	—	14	43	5	2	224	—	202	—
101	Segni	2.578	2.568	969	24	317	1.332	1.072	88	2.243	—	118	—
102	Subiaco	2.078	1.959	787	40	306	908	446	63	1.774	—	482	3
103	Tivoli	5.734	5.261	3.740	—	194	3.792	1.102	759	5.082	—	163	5
104	Tolfa	1.285	1.241	430	20	15	799	263	15	1.178	—	153	1
105	Torrita Tiberina	313	303	69	22	16	164	136	26	261	—	3	—
106	Trevignano Romano	499	494	80	13	11	71	12	7	471	—	372	1
107	Vallepiastra	310	309	162	—	—	57	25	1	284	—	181	—
108	Vallinfreda	278	277	6	13	2	90	36	4	240	—	147	—
109	Valmontone	1.641	1.265	17	15	970	599	231	8	953	—	391	13
110	Velletri	8.293	7.107	2.576	—	2.596	3.257	923	778	5.227	—	733	30
111	Vicovaro	857	841	211	106	20	500	209	17	813	—	97	1
112	Vivaro Romano	282	282	2	1	1	15	21	—	235	—	243	—
113	Zagarolo	1.986	1.903	231	404	332	625	415	18	1.650	—	512	—
	Provincia	473.819	434.607	321.277	31.891	21.548	347.611	47.777	188.971	420.480	236.750	29.630	306

