

ISTITUTO CENTRALE DI STATISTICA
IX CENSIMENTO GENERALE DELLA POPOLAZIONE

4 NOVEMBRE 1951

VOLUME I
DATI SOMMARI PER COMUNE

FASCICOLO 58

PROVINCIA DI RIETI



SOC. ABETE - ROMA

1955

I N D I C E

CARTA PLANIMETRICA

AVVERTENZE	Pag.	5
TAVOLA 1 - Superficie territoriale e densità - Popolazione per sesso : residente, per specie di località abitata ; residente temporaneamente assente, per luogo di presenza ; presente, per carattere della dimora	»	12
» 2 - Altitudine e popolazione residente dei comuni, delle frazioni geografiche e delle località abitate	»	14
» 3 - Popolazione residente, per sesso e stato civile	»	23
» 4 - Popolazione residente, per sesso e classi di età	»	24
» 5 - Popolazione residente in età da 6 anni in poi, per sesso : analfabeti ; alfabeti, secondo il titolo di studio	»	26
» 6 - Popolazione residente in età da 10 anni in poi, per sesso : attiva, secondo il ramo di attività economica ; non attiva, secondo alcuni gruppi di condizioni non professionali	»	28
» 7 - Popolazione residente attiva, per sesso : addetta al ramo dell'agricoltura, caccia e pesca e ad altri rami di attività economica, secondo la condizione sociale	»	30
» 8 - Famiglie residenti : in totale ; col capo famiglia addetto al ramo dell'agricoltura, caccia e pesca e ad altri rami di attività economica, per condizione sociale del capo famiglia	»	32
» 9 - Abitazioni, altri alloggi e relativi abitanti. Abitazioni e relative stanze, per titolo di godimento	»	34
» 10 - Abitazioni occupate e non occupate, per servizio installato	»	35

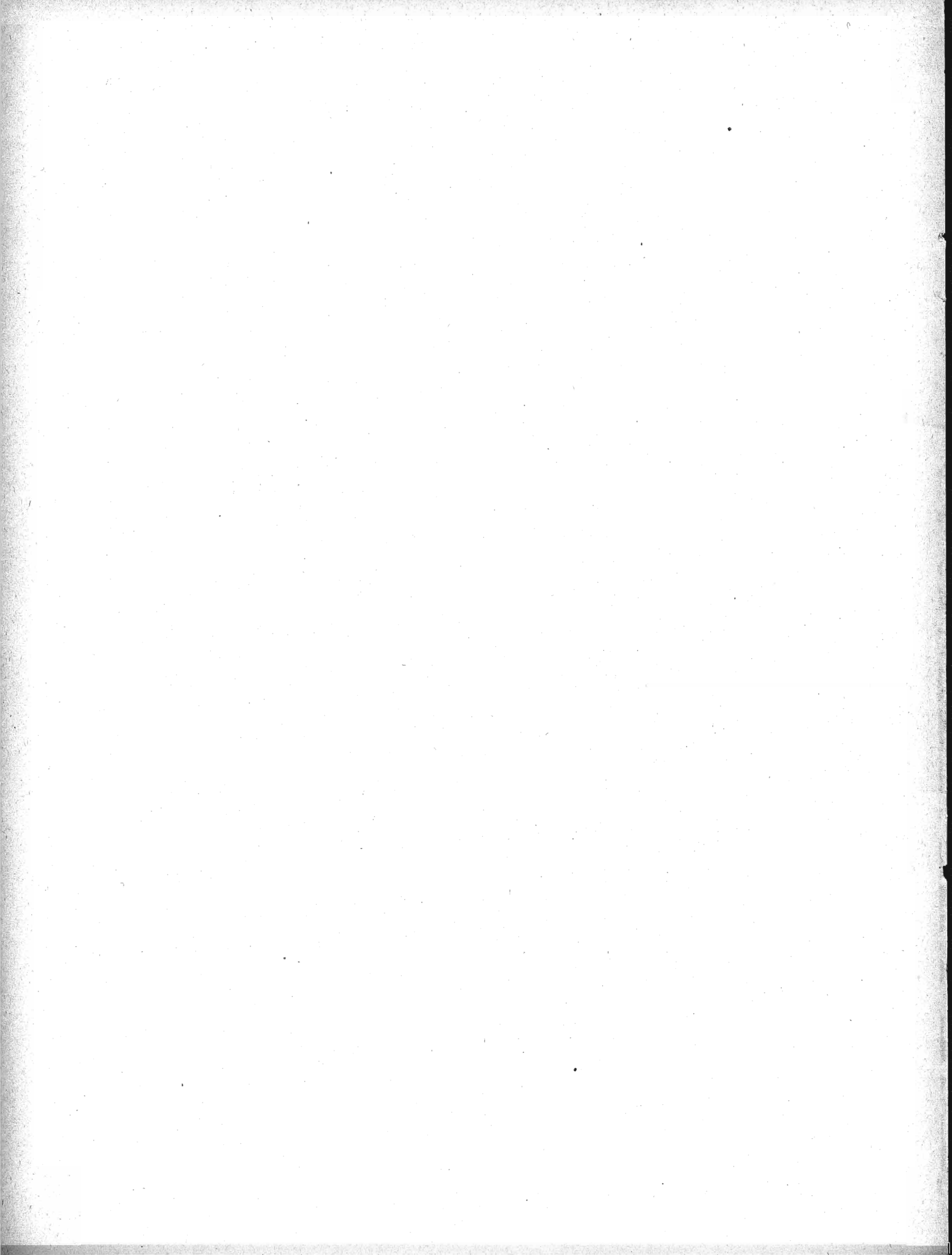

A V V E R T E N Z E

Le presenti « avvertenze » hanno lo scopo di eliminare le eventuali incertezze che possono sorgere nella interpretazione dei dati, allorchè si consultano le tavole statistiche contenute nel fascicolo. A tal fine si è ritenuto necessario definire le modalità cui fanno riferimento i dati indicati nelle predette tavole ogni qual volta esse modalità possano far sorgere dubbi sul loro preciso significato.

Per facilità di ricerca, accanto ad ogni modalità oggetto di definizione sono riportati, fra parentesi, i numeri distintivi delle tavole statistiche i cui dati sono classificati in funzione della modalità considerata.

Ai fini di eventuali raffronti fra i dati riportati nel presente fascicolo e quelli analoghi risultanti dal Censimento generale della popolazione al 21-4-1936, si richiama quanto esposto in proposito nella « Relazione generale » al IX Censimento generale della popolazione.

1. - Carta planimetrica provinciale. — Nella carta planimetrica (scala 1: 250.000) inserita nel fascicolo sono indicati, con riferimento alla data di censimento, i confini dei Comuni della provincia e la rete stradale e ferroviaria statale.

I confini comunali sono stati tracciati in base al piano topografico del IX Censimento generale della popolazione, formato con le tavolette al 25.000 dell'Istituto Geografico Militare; l'ubicazione dei centri capoluoghi di comune è stata contrassegnata con simboli convenzionali corrispondenti alle classi di ampiezza demografica (popolazione residente) indicate in calce alla carta stessa.

I Comuni sono contraddistinti da un numero progressivo secondo l'ordine geografico (dall'alto in basso e da sinistra a destra). Nel retro della carta è predisposto l'elenco dei Comuni in ordine alfabetico con riferimento anche al numero d'ordine geografico, onde facilitare l'individuazione dei singoli Comuni nella carta stessa.

2. - Comune. — La denominazione e la superficie territoriale dei Comuni fanno riferimento alla data di censimento (4 novembre 1951). La superficie territoriale (espressa in ettari) è quella fornita dagli Uffici Tecnici del Catasto o Erariali; eventuali differenze con i dati pubblicati nei fascicoli provinciali relativi al Censimento generale della popolazione del 21 aprile 1936 sono da ascrivere a variazioni territoriali o a rettifiche per accertamenti intervenuti successivamente.

Le zone di territorio in contestazione tra due o più Comuni sono comprese, ai fini del Censimento, nella circoscrizione di uno dei Comuni medesimi, come posto in evidenza, di volta in volta, con apposita nota in calce alle tavole 1 e 2. Analoga nota è stata apposta per le variazioni territoriali che hanno avuto esecuzione, successivamente alla data di censimento, fino al 30 giugno 1954.

3. - Frazione geografica (Tav. 2). — Quota parte di territorio comunale comprendente di norma un centro abitato, nonchè nuclei abitati e case sparse circonvicini gravitanti sul centro. Sono considerate, inoltre, frazioni geografiche a se stanti, anche se disabitate:

a) le isole amministrative, cioè le parti di territorio comunale separate, da quella comprendente la casa comunale, dal territorio di altro o di altri Comuni e le isole marittime e lacuali;

b) le zone di territorio comprendenti nuclei o case sparse gravitanti su centri abitati di altri Comuni;

c) le zone di territorio di alta montagna completamente disabitata, le paludi, gli acquitrini e i laghi appartenenti ad un solo Comune, purchè di una certa ampiezza;

d) la parte di lago spettante a ciascun Comune, qualora il lago risulti diviso tra più Comuni;

e) le zone di territorio in contestazione tra due o più Comuni.

4. - Località abitate (*Tavv. 1 e 2*). — Aggregati più o meno grandi di case che, ai fini dell'insediamento della popolazione, si distinguono in: «centro abitato», «nucleo abitato», «case sparse». I centri e i nuclei abitati, aventi sempre un nome proprio, possono risultare costituiti da case situate nel territorio di due o più Comuni confinanti; tale particolarità è posta in evidenza, di volta in volta, con apposita nota.

— **Centro abitato** (*Tavv. 1 e 2*). — Aggregato di case contigue o vicine con interposte strade, piazze e simili, o comunque brevi soluzioni di continuità, caratterizzato dall'esistenza di servizi od esercizi pubblici determinanti un luogo di raccolta ove sogliono concorrere anche gli abitanti dei luoghi vicini, per ragioni di culto, istruzione, affari, approvvigionamenti e simili.

Sono considerati «centri abitati temporanei» le località turistiche, di cura e di villeggiatura non abitate continuamente, aventi, però, nel periodo di attività stagionale, i requisiti di centro abitato.

I centri che comprendono la casa comunale sono contrassegnati con asterisco.

— **Nucleo abitato** (*Tavv. 1 e 2*). — Aggregato di case, con almeno cinque famiglie, privo del luogo di raccolta che caratterizza il centro abitato. Il carattere di nucleo abitato è, inoltre, riconosciuto:

a) al gruppo, anche minimo, di case vicine tra loro, situate in zona montana, quando vi abitino almeno due famiglie e le condizioni della viabilità siano tali da rendere difficili e comunque non frequenti i rapporti con le altre località abitate;

b) all'aggregato di case (dirute o non dirute) in zona montana, già sede di popolazione e, alla data di censimento, disabitato per il noto fenomeno dello spopolamento montano;

c) ai fabbricati di aziende agricole e zootecniche (cascine, fattorie, masserie, ecc.), anche se costituiti da un solo edificio, purchè il numero delle famiglie in esso abitanti non sia inferiore a cinque;

d) ai conventi, alle case di cura, alle colonie climatiche e sanatoriali, agli orfanotrofi, alle case di correzione e alle scuole-convitto situati in aperta campagna;

e) agli edifici distanti da centri e nuclei abitati, con servizi od esercizi pubblici (stazione ferroviaria, centrale idroelettrica, spaccio, chiesa, ecc.), purchè negli stessi o nelle eventuali case prossime, da comprendere nel nucleo, abitino almeno due famiglie.

— **Case sparse** (*Tavv. 1 e 2*). — Case disseminate per la campagna o situate lungo strade a distanza tale tra loro da non poter costituire nemmeno un nucleo abitato.

5. - Accentatura dei nomi dei Comuni, delle frazioni geografiche e delle località abitate. — Ai fini della retta pronuncia dei nomi dei Comuni, delle frazioni geografiche e delle località abitate, è stato posto l'accento tonico sulle parole sdrucciole e tronche.

Le parole piane non sono state accentate anche se terminanti con vocali costituenti iato, mentre sono state accentate sulla penultima sillaba se terminanti con vocali costituenti dittongo.

Le parole terminanti con consonante sono state accentate se l'accento tonico non cade sull'ultima vocale.

6. - Altitudine (*Tav. 2*). — Per i Comuni e le frazioni geografiche è stata indicata l'altitudine minima e massima dell'intero territorio; l'altitudine dei centri abitati si riferisce al principale luogo di raccolta, di norma una piazza (della chiesa parrocchiale, del municipio, del mercato, ecc.); l'altitudine dei nuclei abitati fa riferimento ad un punto intermedio del terreno su cui sorgono le case dei nuclei stessi.

7. - Popolazione residente (*Tavv. 1 e 2*). — È costituita dal complesso delle persone aventi, alla data di censimento, la dimora abituale nel Comune considerato, anche se non iscritte nel registro della popolazione stabile, tanto se presenti quanto se temporaneamente assenti dal Comune, alla data medesima, per una delle seguenti ragioni: a) affari, diporto, breve cura e simili; b) baliatico (bambini dati a balia); c) istruzione, riabilitazione, noviziato religioso; d) servizio militare di leva, di richiamo, di volontariato (esclusi i dispersi in guerra); e) servizio statale all'estero; f) missione fuori sede; g) attività svolte continuativamente in Comune diverso da quello di abitazione della famiglia, sempre che il rientro in famiglia ricorresse almeno settimanalmente; h) lavori stagionali o comunque temporanei; i) mancanza di sede fissa di lavoro; l) imbarco su navi della marina militare o mercantile; m) ricovero temporaneo in luoghi di cura o di assistenza, compreso il ricovero in istituti psichiatrici di durata inferiore a tre anni; n) detenzione in attesa di giudizio o condanna a pena inferiore a 5 anni o confino.

Nella popolazione residente di ciascun Comune sono compresi anche gli sfollati per eventi bellici che in esso hanno conservato l'iscrizione anagrafica, pur alloggiando fuori del territorio del Comune stesso, nel quale non hanno potuto ancora far ritorno per cause indipendenti dalla loro volontà, nonchè i cittadini italiani profughi da territori non più amministrati dall'Italia dopo l'ultima guerra (esclusa la Zona A del T.L.T.) che, alla data di censimento, si trovavano nel territorio del Comune.

La popolazione residente di ciascun centro o nucleo diviso fra due o più Comuni (*Tav. 2*) è data dalla somma delle quote parti riportate per il centro o nucleo stesso nei diversi Comuni di appartenenza indicati in nota.

8. - Popolazione presente (*Tav. 1*). — È costituita dalle persone presenti nel Comune considerato, alla data di censimento, tanto se residenti nel Comune, quanto se residenti in altri Comuni o all'estero.

9. - Densità demografica dei Comuni (*Tav. 1*). — Rapporto fra il totale della popolazione residente di ciascun Comune e la superficie territoriale del Comune espressa in Km²; il tutto, con riferimento alla data di censimento.

10. - Assenza temporanea (*Tav. 1*). — Riguarda coloro che, alla data di censimento, erano assenti dal Comune di residenza per una qualsiasi delle ragioni di cui al punto 7.

11. - Età (*Tavv. 5 e 6*). — È misurata in anni compiuti e pertanto nelle classificazioni per gruppi gli estremi inferiori e superiori di ciascuna classe sono espressi in anni compiuti. Così, ad es.:

- fino a 6 anni: dalla nascita fino al 6° anno di vita compiuto (cioè fino al 6° compleanno);
- da 6 a 10 anni: dal 6° anno compiuto fino al 10° anno compiuto (cioè fino al 10° compleanno);
- da 10 a 14 anni: dal 10° anno compiuto fino al 14° anno compiuto (cioè fino al 14° compleanno);
- da 14 a 18 anni: dal 14° anno compiuto fino al 18° anno compiuto (cioè fino al 18° compleanno);
-
- da 65 anni in poi: dal 65° anno compiuto in poi.

È da avvertire che i casi di censiti in età ignota sono stati eliminati mediante accertamenti presso i Comuni di residenza e di nascita dei censiti stessi; i rarissimi casi per i quali non è stato possibile accertare l'esatta data di nascita sono stati eliminati in base alle altre notizie del foglio di censimento interferenti con l'età.

12. - Grado di istruzione dei censiti (*Tav. 5*). — Si riferisce al più alto titolo di studio conseguito in qualsiasi scuola (pubblica o privata, italiana o straniera, anche all'estero), non alla più alta classe o al più alto corso frequentato con successo.

— **Analfabeti.** — Sono considerati tali coloro che hanno dichiarato di non sapere nè leggere nè scrivere (analfabeti completi), più coloro che hanno dichiarato di sapere solo leggere o solo scrivere (semi-analfabeti).

— **Alfabeti.** — Sono considerati tali coloro che hanno dichiarato di possedere un titolo di studio o, almeno, di saper leggere e scrivere. Gli scolari delle prime classi elementari, in età da 6 anni in poi, sono stati considerati alfabeti.

— **Alfabeti privi di titolo di studio.** — Coloro che non hanno conseguito neanche il minimo titolo di studio di scuola elementare (certificato di proscioglimento).

— **Alfabeti forniti di titolo di studio di scuola elementare.** — Coloro che hanno conseguito il certificato di proscioglimento o la licenza elementare.

— **Alfabeti forniti di titolo di studio di scuola media inferiore.** — Nel gruppo sono compresi anche coloro che hanno ultimato con successo i corsi ginnasiali.

— **Alfabeti forniti di titolo di studio di scuola media superiore.** — I censiti con titolo di studio di scuola artistica media sono compresi nel gruppo con titolo di studio di scuola media superiore tecnica, professionale e artistica.

13. - Popolazione attiva e popolazione non attiva (Tavv. 6 e 7). — La popolazione attiva è costituita dai censiti in età da 10 anni in poi esercitanti una professione, arte o mestiere. Sono compresi nella popolazione attiva anche i disoccupati, i militari (di leva, volontari e richiamati), i ricoverati temporaneamente in luoghi di cura o di assistenza, i detenuti in attesa di giudizio o condannati a pena inferiore a 5 anni e i confinati, per tutti i quali è stata considerata l'ultima attività professionale esercitata, rispettivamente, prima della disoccupazione, del servizio militare, del ricovero, della detenzione, del confino.

La popolazione non attiva è costituita dai censiti di qualunque età di condizione non professionale e cioè: bambini, studenti, persone in attesa di prima occupazione, donne attendenti alle cure domestiche, proprietari, benestanti, pensionati, infermi o ricoverati in luoghi di cura o di assistenza a tempo indeterminato, inabili permanenti, detenuti condannati a pena di 5 anni e più, persone viventi a carico della pubblica beneficenza, mendicanti, prostitute. Nella tavola 6 la popolazione non attiva considerata è quella in età da 10 anni in poi; pertanto nelle persone in attesa di prima occupazione sono comprese anche quelle, dichiaratesi tali, in età da 10 a 14 anni. Circa le donne attendenti alle cure domestiche, è da tener presente che sono considerate tali anche quelle che, pur esercitando una professione, arte o mestiere, dedicano prevalentemente la propria attività alla casa.

14. - Ramo di attività economica in cui il censito esercita la professione, arte o mestiere (Tav. 6). — La classificazione delle attività economiche predisposta dall'Istituto Centrale di Statistica, che ha per base l'attività (unica o prevalente) delle singole « unità locali » (fabbriche, botteghe artigiane, laboratori, negozi, sedi e filiali bancarie e assicurative, ospedali, gabinetti medici e studi professionali, esercizi pubblici, ecc.), si articola in categorie raggruppate in classi e successivamente in rami.

L'ordine di successione dei rami prende anzitutto in considerazione le attività economiche riguardanti la lavorazione della terra, l'allevamento del bestiame e la cattura di animali (agricoltura, caccia e pesca); poi lo sfruttamento del sottosuolo e la trasformazione dei prodotti (industrie estrattive e manifatturiere); seguono le costruzioni edilizie e stradali e le installazioni di impianti; indi, la produzione e distribuzione di energia elettrica e di gas e la distribuzione di acqua; i trasporti di cose e di persone e le comunicazioni di notizie; il commercio; il credito, le assicurazioni e le gestioni finanziarie; le prestazioni di servizi riguardanti il settore privato e, infine, i servizi prestati dall'amministrazione statale e da enti pubblici.

15. - Posizione nella professione e condizione sociale (Tavv. 7 e 8). — La condizione del censito in rapporto all'impresa (azienda, ente, ecc.) ove egli svolge la propria attività professionale individua la posizione nella professione. Nel presente fascicolo le predette posizioni, ad esclusione di quella di « coadiuvante », sono state opportunamente raggruppate e i gruppi così formati sono stati denominati, per brevità, « condizioni sociali » che, alla loro volta, sono state riunite in due grandi categorie: I) condizioni di « indipendente », se il censito gestisce l'impresa o, comunque, lavora in conto proprio; II) condizioni di « dipendente », se il censito lavora per conto altrui.

I) INDIPENDENTI

A - Agricoltura, caccia e pesca. — Sono considerati indipendenti: *a*) i conduttori non coltivatori e altri amministratori, cioè coloro che gestiscono un'azienda agricola, forestale, zootecnica o per la caccia o per la pesca, sopportandone il rischio e nella quale non impiegano nè l'opera manuale propria, nè quella dei familiari; *b*) i conduttori coltivatori, cioè coloro che gestiscono un'azienda agricola, forestale, zootecnica sopportandone il rischio e nella quale impiegano l'opera manuale propria o quella dei familiari; *c*) i terraticanti, cioè coloro che assumono (di solito per la durata del ciclo vegetativo) i lavori di una determinata coltura, in uno o più appezzamenti di terreno, dando in corrispettivo una prestabilita quantità di prodotto; *d*) i coloni parziari (mezzadri, terziari, ecc.), cioè coloro che coltivano un fondo avuto a colonia parziaria; *e*) i compartecipanti, cioè coloro che assumono, nel corso di un'annata agraria, una parte dei lavori necessari ad una coltivazione legnosa oppure tutti o parte dei lavori necessari ad una coltivazione erbacea, ricevendo come compenso una quota parte del prodotto; *f*) gli altri lavoratori in proprio, quali quelli che svolgono, in conto proprio, una attività di caccia o di pesca, eventualmente con l'aiuto di familiari, avendo o no personale retribuito alle proprie dipendenze.

B - Altri rami di attività economica. — Sono considerati indipendenti: *g*) gli amministratori titolari di azienda, cioè coloro che gestiscono un'azienda industriale, commerciale, ecc., sopportandone il rischio e nella quale non impiegano nè l'opera manuale propria, nè quella dei familiari; *h*) i liberi professionisti, cioè coloro che esercitano, in conto proprio, una professione o arte liberale, senza o con l'aiuto di personale

retribuito; i) gli altri lavoratori in proprio, quali quelli che gestiscono, in conto proprio, una piccola industria o bottega artigiana o negozio e simili, partecipandovi con lavoro manuale, eventualmente con l'aiuto di familiari, avendo o no personale retribuito alle proprie dipendenze.

II) DIPENDENTI

A - *Agricoltura, caccia e pesca.* — Sono considerati dipendenti: a) i dirigenti, cioè coloro che esercitano, con il corrispettivo di una remunerazione, attività con funzioni direttive (tecniche o amministrative) o di rappresentanza per tutta o parte notevole di un'azienda agricola, forestale, zootecnica o per la caccia o per la pesca; b) impiegati, cioè coloro che esercitano, con il corrispettivo di una remunerazione, attività con funzioni esecutive in una delle aziende anzicitate; c) altri dipendenti, quali: i lavoratori agricoli (salarati fissi, a contratto annuo, a giornata, ecc.), gli operai, i manovali o braccianti e i garzoni, che svolgono la loro attività in una delle aziende suddette.

B - *Altri rami di attività economica.* — Sono considerati dipendenti: d) i dirigenti, cioè coloro che esercitano, con il corrispettivo di una remunerazione, attività con funzioni direttive (tecniche o amministrative) o di rappresentanza per tutta o parte notevole di un'azienda industriale, commerciale, ecc.; dei dipendenti dello Stato (civili e militari) sono considerati dirigenti quelli di grado superiore al VII e quelli esercitanti attività con funzioni direttive indipendentemente dal grado (capi di istituti di istruzione, ecc.); degli addetti al culto sono considerati dirigenti i vescovi, i capi di convivenze religiose, i parroci e similari; e) impiegati, cioè coloro che esercitano, con il corrispettivo di una remunerazione, attività con funzioni esecutive in un'azienda industriale, artigiana, commerciale, ecc.; dei dipendenti dello Stato (civili e militari) sono considerati impiegati quelli di grado inferiore al VI; f) altri dipendenti (di aziende industriali, artigiane, commerciali, ecc.), quali: gli operai (specializzati, qualificati e comuni), i manovali (specializzati e comuni) e i garzoni; i camerieri, i barbieri e simili, i lavoranti a domicilio per commissioni di fabbricanti e commercianti.

- COADIUVANTI DI INDIPENDENTI. — Sono compresi in questa posizione i familiari (parenti o affini) che coadiuvano un « indipendente », senza avere un rapporto d'impiego regolato in base a contratti di lavoro, nella conduzione di un'azienda, sia che si tratti di azienda agricola, forestale, zootecnica o per la caccia o per la pesca, sia che si tratti di azienda industriale o artigiana o commerciale, ecc.

16. - Famiglia di censimento - Capo famiglia (Tav. 8). — Ai fini del Censimento, per famiglia s'intende l'insieme di più persone abitualmente conviventi (cioè che coabitano e costituiscono un'unica economia, anche se limitata alla sola alimentazione), legate da vincoli di parentela, affinità, adozione, affiliazione, tutela o anche affettivi, nonchè di coloro che convivono con esse per ragioni di lavoro (domestici, garzoni, maggiordomi, ecc.) o perchè dozzinanti o pensionanti. Le famiglie residenti sono quelle i cui membri hanno dimora abituale nel Comune di censimento.

Ai fini del Censimento, capo famiglia è la persona considerata tale dai componenti della famiglia, ancorchè non sopporti il carico familiare.

La differenza fra il totale delle famiglie residenti nel Comune e la somma delle famiglie con capi famiglia addetti all'agricoltura, caccia e pesca e addetti ad altro ramo di attività economica corrisponde alle famiglie con capi famiglia in condizioni non professionali o, eventualmente, in età fino a 10 anni.

17. - Abitazione (Tavv. 9 e 10). — Uno o più vani funzionalmente destinati all'abitare, con ingresso indipendente su strada, pianerottolo, cortile, terrazza, ballatoio e simili, alla data di censimento occupati o destinati ad essere occupati da una famiglia oppure da più famiglie coabitanti. Sono comprese nelle abitazioni tutte le costruzioni in legno destinate all'abitare aventi sempre, però, i caratteri dell'igiene, della stabilità, ecc. Sono escluse, invece, dalla indagine: le costruzioni rurali abitate soltanto durante i lavori agricoli stagionali dagli addetti ai lavori stessi; le abitazioni con diritto di extraterritorialità (ambasciate, ecc.); i locali ad uso delle convivenze (caserme, conventi, ospedali, ecc.) e, infine, quelli adibiti esclusivamente all'esercizio di un'attività economica (uffici, laboratori, gabinetti medici, ecc.).

18. - Abitazione occupata e non occupata (Tavv. 9 e 10). — Le abitazioni occupate abitualmente da una o più famiglie residenti nel Comune sono considerate « abitazioni occupate »; sono considerate tali anche le camere di albergo costituenti appartamento a se stante, semprechè occupate abitualmente da persone residenti nel Comune. Ne consegue che gli abitanti relativi alle dette abitazioni sono quelli residenti (presenti o assenti alla data di censimento), il cui ammontare può essere inferiore, anche in

misura sensibile, alla popolazione residente del Comune a causa delle eventuali aliquote di detta popolazione (membri permanenti di convivenze, senza tetto, sfollati, ecc.) che non dispongono di abitazione nel Comune di iscrizione anagrafica.

Le abitazioni costruite, restaurate o trasformate di recente e ancora non abitate, quelle sfitte per qualsiasi ragione o anche occupate, periodicamente o no, da famiglia che abbia altrove la dimora abituale, sono considerate «abitazioni non occupate». Le camere di albergo costituenti appartamento a se stante, non occupate abitualmente da persone residenti nel Comune, sono state considerate come locali della convivenza e, pertanto, non sono state rilevate.

19. - Altri alloggi (Tav. 9). — Si intendono tutti gli alloggi non destinati funzionalmente all'abitare (alloggi di fortuna) occupati abitualmente da una o più famiglie residenti, presenti o assenti alla data di censimento (ad es. grotte, baracche, cantine, magazzini, negozi, uffici, locali di scuole e caserme, alloggi in campi profughi, archi di mura antiche e di ponti, carrozzoni ambulanti). Sono comprese negli altri alloggi anche le camere di albergo isolate (non costituenti appartamento), semprechè dimora non provvisoria di persone residenti nel Comune.

20. - Vano utile o stanza (Tav. 9). — Spazio coperto, delimitato da ogni lato da pareti (in muratura, legno o vetro), che riceve luce e aria dirette e di ampiezza tale da contenere almeno un letto. La cucina, l'ingresso, nonchè i vani ricavati dalle soffitte, se in possesso dei requisiti citati, sono considerati stanze.

Le stanze che compongono le abitazioni comprendono sia quelle destinate esclusivamente ad abitazione, sia quelle destinate esclusivamente ad altro uso (ad es. laboratorio, ufficio, studio professionale), sia quelle, infine, destinate promiscuamente ad abitazione e altro uso.

21. - Vano accessorio; cucina (Tav. 10). — Vano che non riceve luce o aria dirette o non ha un'ampiezza sufficiente a contenere un letto o, pur avendo tali requisiti, è destinato, per costruzione o successiva trasformazione, ai servizi igienici (bagno, toletta, latrina) oppure al disimpegno di altri vani (corridoio e simili).

Per cucina si intende il vano (utile o accessorio) con almeno uno dei due seguenti requisiti: impianto fisso per la cottura delle vivande, impianto fisso di acquaio per la rigovernatura delle stoviglie.

22. - Titolo di godimento delle abitazioni (Tav. 9). — Dei titoli di godimento sono stati posti in evidenza: proprietà e usufrutto, affitto (compreso il subaffitto); la differenza fra il totale delle abitazioni e la somma relativa ai titoli suddetti comprende le abitazioni in godimento per: enfiteusi, prestazione di servizi (coloni parziari, portieri, guardiani, ecc.), uso gratuito.

23. - Servizi installati (Tav. 10). — L'espressione « esterna », adottata per l'impianto di acqua potabile di acquedotto e per la latrina, vuol significare che i predetti servizi sono ubicati o nel corpo del fabbricato che comprende l'abitazione (ballatoi, pianerottoli, cortili, ecc.) o, eventualmente, nel giardino od orto annessi al medesimo, a disposizione dei soli abitanti del fabbricato e non del pubblico in genere.

Per abitazioni sfornite di acqua potabile e di latrina s'intendono quelle che non dispongono di tali servizi, nè all'interno, nè all'esterno; sfornite di qualsiasi servizio, quelle che non dispongono nemmeno di cucina.

TAVOLE

TAV. 1 — Superficie territoriale e densità - Popolazione per sesso: residente, per specie di località

N. d'or- dine	C O M U N I	Superficie territoriale ha	Densità ab./km ²	P O P O L A Z I O N E								
				nei centri			nei nuclei			nelle case sparse		
				M	F	MF	M	F	MF	M	F	MF
1	Accumoli	(a) 8.689	26	1.052	1.009	2.061	64	64	128	25	25	50
2	Amatrice (b)	(c) 17.443	38	2.615	2.661	5.276	508	475	983	182	125	307
3	Antrodoco	(d) 8.134	71	2.595	2.571	5.166	230	204	434	82	56	138
4	Ascrea	2.332	38	441	410	851	—	—	—	25	16	41
5	Belmonte in Sabina	2.361	48	227	244	471	172	150	322	176	163	339
6	Borbona	(e) 4.634	38	639	575	1.214	229	225	454	45	39	84
7	Borgocollefegato (f)	14.893	47	3.530	3.366	6.896	56	57	113	—	—	—
8	Cantalice	3.771	92	366	344	710	403	369	772	904	982	1.976
9	Cantalupo in Sabina	1.053	134	340	323	663	—	—	—	395	356	751
10	Casapota	1.455	82	464	429	893	28	36	64	126	115	241
11	Casperia	2.535	65	275	304	579	8	15	23	518	519	1.037
12	Castel di Tora	1.555	53	400	361	761	31	30	61	2	2	4
13	Castelnuovo di Farfa	903	151	442	427	869	6	7	13	254	228	482
14	Castel Sant'Angelo	3.131	66	764	723	1.487	273	251	524	38	25	63
15	Cittaducale	7.095	75	2.007	2.070	4.077	371	322	693	267	264	531
16	Cittareale (g)	(h) 5.897	22	303	336	639	297	318	615	23	30	58
17	Collalto Sabino	2.218	55	604	584	1.188	—	—	—	18	16	34
18	Colle di Tora	1.427	44	333	286	619	—	—	—	5	4	9
19	Collegiove	1.076	58	298	283	581	—	—	—	18	24	42
20	Collevèchio	2.721	78	474	513	987	45	45	90	559	496	1.055
21	Concerviano	2.147	47	441	422	863	37	33	70	49	30	79
22	Configni	2.269	46	150	135	285	89	86	175	291	300	591
23	Contigliano	5.322	75	868	913	1.781	155	152	307	1.006	918	1.924
24	Cottanello	(i) 3.653	33	149	171	320	47	44	91	434	367	801
25	Fara in Sabina	5.488	113	2.208	2.171	4.374	513	492	1.005	427	397	824
26	Fiamignano (j)	(k) 10.070	42	1.795	1.636	3.431	439	392	831	2	6	8
27	Forano	1.755	134	757	766	1.523	104	105	209	309	312	621
28	Frasso Sabino	441	152	206	221	427	25	22	47	101	94	195
29	Grèccio (l)	1.788	113	515	521	1.036	80	79	159	421	402	823
30	Labro	2.449	68	207	222	429	239	231	470	398	369	767
31	Leonessa (m)	(n) 20.485	25	1.129	1.154	2.283	1.356	1.411	2.767	55	63	118
32	Longone Sabino	3.405	48	658	617	1.275	20	19	39	183	153	336
33	Magliano Sabina	4.369	100	1.026	1.138	2.164	67	72	139	1.064	1.019	2.083
34	Marcatelli	1.102	66	372	344	716	—	—	—	4	3	7
35	Micigliano (o)	(p) 3.610	17	289	261	550	—	—	—	17	37	54
36	Mompeo	1.089	85	207	207	414	—	—	—	257	252	509
37	Montasola	1.264	50	41	41	82	113	85	198	187	168	355
38	Montebuono	1.962	34	314	349	663	195	185	380	306	293	599
39	Monteleone Sabino	1.886	89	674	703	1.377	26	23	49	138	111	249
40	Montenero Sabino	2.263	32	153	161	314	—	—	—	211	191	402
41	Monte San Giovanni in Sabina	3.070	33	65	62	127	260	253	513	205	168	373
42	Montopoli di Sabina	3.760	97	746	792	1.538	65	60	125	1.056	946	2.002
43	Morro Reatino (q)	1.582	42	57	67	124	270	271	541	—	—	—
44	Nespolo	866	70	310	294	604	—	—	—	—	—	—
45	Orvinio	(r) 2.455	49	604	580	1.184	—	—	—	7	3	10
46	Paganico Sabino	920	72	321	339	660	—	—	—	2	3	5
47	Pescorocchiano	9.458	71	3.161	2.785	5.946	304	296	600	71	58	129
48	Petrella Salto (s)	(t) 10.216	44	1.723	1.738	3.461	395	368	763	137	132	269
49	Poggio Bustone	2.233	106	753	736	1.489	389	409	798	53	38	91
50	Poggio Catino	1.500	94	402	399	801	10	9	19	311	278	589
51	Poggio Mirteto	2.645	161	1.079	1.086	2.165	252	245	497	848	761	1.609
52	Poggio Moiano	2.681	85	1.084	1.022	2.106	—	—	—	82	85	167
53	Poggio Nativo	1.639	124	669	634	1.303	13	7	20	352	355	707
54	Poggio San Lorenzo	867	81	270	248	518	—	—	—	102	83	185
55	Posta (u)	(v) 6.620	29	476	467	943	493	479	972	2	2	4
56	Pozzàglia Sabino (z)	2.522	55	704	685	1.389	—	—	—	—	—	—
57	Rieti (y)	20.815	160	10.458	10.943	21.401	637	541	1.178	5.493	5.169	10.662
58	Rivodutri	(z) 2.685	57	444	459	903	142	147	289	183	166	349
59	Roccantica	1.669	54	288	285	573	—	—	—	164	160	324
60	Rocca Sinibalda	4.941	45	789	741	1.530	—	—	—	351	339	690
61	Salisano	1.748	51	232	241	473	22	21	43	183	185	368
62	Scandriglia	6.306	43	1.064	1.119	2.183	57	51	108	232	189	421
63	Selci	776	168	140	136	276	230	221	451	298	276	574
64	Stimigliano	1.137	143	595	643	1.238	—	—	—	203	188	391
65	Tarano	2.008	85	368	359	727	13	17	30	481	466	947
66	Toffia	1.118	91	440	428	868	—	—	—	88	62	150
67	Torricella in Sabina	2.578	61	578	563	1.141	33	29	62	207	169	376
68	Torri in Sabina	2.615	78	334	369	703	127	118	245	560	526	1.086
69	Turania	860	107	459	459	918	—	—	—	—	—	—
70	Vacone	914	45	45	57	102	52	35	87	113	112	225
71	Varco Sabino	1.573	39	298	314	612	—	—	—	—	—	—
	Provincia	274.917	65	59.279	59.022	118.301	9.990	9.576	19.566	21.401	19.889	41.290

(a) Di cui ha 121 per territorio in contestazione con il comune di Norcia (Perugia). — (b) Vedi comune di Cittareale, frazioni di Buco Fornaro «A» e di Monte Rota «B», per territorio in contestazione con il comune di Posta. — (f) Vedi comuni di Lùcoli (L'Aquila) e di Magliano de' Marsi (L'Aquila) per territorio in contestazione. — (g) Vedi comune di Amatrice, frazioni comuni di Cascia (Perugia). — (i) Di cui ha 7 per territorio in contestazione con il comune di Grèccio. — (j) Vedi comune di Petrella Salto, frazione di Campo di Trevi, per territorio in contestazione con il comune di Cerasa Martana, per territorio in contestazione. — (n) Di cui ha 133 per territorio in contestazione con il comune di Posta ed ha 30 per territorio in contestazione con il comune di Ferentillo in contestazione. — (r) Di cui ha 109 per territorio in contestazione con il comune di Pozzàglia Sabino. — (s) Vedi comune di Fiamignano, frazione di Valleincoronata, per territorio in contestazione. — (t) Di cui ha 91 per territorio in contestazione con il comune di Leonessa. — (z) Vedi comune di Orvinio per territorio in contestazione. — (y) Vedi comune di Micigliano per territorio in contestazione.

abitata; residente temporaneamente assente, per luogo di presenza; presente, per carattere della dimora

RESIDENTE									POPOLAZIONE PRESENTE									N. d'ordine
TOTALE			temporaneamente assente che si trovava						con dimora						TOTALE			
			in comune diverso da quello di residenza			all'estero			abituale (residente)			temporanea (non residente)						
M	F	MF	M	F	MF	M	F	MF	M	F	MF	M	F	MF	M	F	MF	
1.141	1.098	2.239	90	55	145	4	—	4	1.047	1.043	2.090	80	66	146	1.127	1.109	2.236	1
3.305	3.261	6.566	459	213	672	2	2	4	2.844	3.046	5.890	475	197	672	3.319	3.243	6.562	2
2.907	2.831	5.738	246	63	309	3	1	4	2.658	2.767	5.425	93	74	167	2.751	2.841	5.592	3
466	426	892	33	23	56	—	—	—	433	403	836	7	9	16	440	412	852	4
575	557	1.132	27	12	39	3	—	3	545	545	1.090	12	11	23	557	556	1.113	5
913	839	1.752	231	78	309	—	1	1	682	760	1.442	27	32	59	709	792	1.501	6
3.586	3.423	7.009	305	205	510	42	2	44	3.239	3.216	6.455	36	21	57	3.275	3.237	6.512	7
1.763	1.695	3.458	102	54	156	10	4	14	1.651	1.637	3.288	22	13	35	1.673	1.650	3.323	8
735	679	1.414	46	20	66	—	—	—	689	659	1.348	20	10	30	709	669	1.378	9
618	580	1.198	34	21	55	—	—	—	584	559	1.143	40	13	53	624	572	1.196	10
801	838	1.639	39	16	55	—	—	—	762	822	1.584	18	19	37	780	841	1.621	11
433	393	826	60	33	93	1	—	1	372	360	732	7	12	19	379	372	751	12
702	662	1.364	36	14	50	—	—	—	666	648	1.314	42	102	144	708	750	1.458	13
1.075	999	2.074	81	51	132	5	—	5	989	948	1.937	30	44	74	1.019	992	2.011	14
2.645	2.656	5.301	175	92	267	4	—	4	2.466	2.564	5.030	55	57	112	2.521	2.621	5.142	15
628	684	1.312	29	17	46	—	—	—	599	667	1.266	65	35	100	664	702	1.366	16
622	600	1.222	48	30	78	1	—	1	573	570	1.143	27	74	101	600	644	1.244	17
338	290	628	29	31	60	2	—	2	307	259	566	2	4	6	309	263	572	18
316	307	623	39	12	51	1	—	1	276	295	571	14	31	45	290	326	616	19
1.078	1.054	2.132	47	28	75	—	—	—	1.031	1.026	2.057	31	21	52	1.062	1.047	2.109	20
527	485	1.012	31	30	61	—	—	—	496	455	951	1	—	1	497	455	952	21
530	521	1.051	30	17	47	—	—	—	500	504	1.004	17	12	29	517	516	1.033	22
2.029	1.983	4.012	109	74	183	2	2	4	1.918	1.907	3.825	109	86	195	2.027	1.993	4.020	23
630	582	1.212	31	20	51	5	—	5	594	562	1.156	32	18	50	626	580	1.206	24
3.143	3.060	6.203	119	68	187	1	—	1	3.023	2.992	6.015	336	246	582	3.359	3.238	6.597	25
2.236	2.034	4.270	372	74	446	8	—	8	1.856	1.960	3.816	25	26	51	1.881	1.986	3.867	26
1.170	1.183	2.353	64	31	95	5	—	5	1.101	1.152	2.253	19	21	40	1.120	1.173	2.293	27
332	337	669	15	15	30	1	—	1	316	322	638	14	9	23	330	331	661	28
1.016	1.002	2.018	61	41	102	1	—	1	954	961	1.915	21	21	42	975	982	1.957	29
844	822	1.666	45	25	70	1	—	1	798	797	1.595	54	46	100	852	843	1.695	30
2.540	2.628	5.168	300	117	417	3	—	3	2.237	2.511	4.748	155	67	222	2.392	2.578	4.970	31
861	789	1.650	68	55	123	—	—	—	793	734	1.527	14	20	34	807	754	1.561	32
2.157	2.229	4.386	61	25	86	—	—	—	2.096	2.204	4.300	137	62	199	2.233	2.266	4.499	33
376	347	723	43	16	59	—	—	—	333	331	664	6	13	19	339	344	683	34
306	298	604	70	15	85	—	—	—	236	283	519	137	82	219	373	365	738	35
464	459	923	29	17	46	—	—	—	435	442	877	14	17	31	449	459	908	36
341	294	635	12	7	19	3	1	4	326	286	612	9	13	22	335	299	634	37
815	827	1.642	43	33	76	3	—	3	769	794	1.563	13	17	30	782	811	1.593	38
838	837	1.675	46	20	66	—	—	—	792	817	1.609	3	6	9	795	823	1.618	39
364	352	716	16	11	27	—	1	1	348	340	688	4	1	5	352	341	693	40
530	483	1.013	34	13	47	—	—	—	496	470	966	6	9	15	502	479	981	41
1.867	1.798	3.665	77	33	110	1	—	1	1.789	1.765	3.554	54	31	85	1.843	1.796	3.639	42
327	338	665	14	9	23	3	—	3	310	329	639	8	11	19	318	340	658	43
310	294	604	22	11	33	45	12	57	243	271	514	12	48	60	255	319	574	44
611	583	1.194	36	22	58	4	—	4	571	561	1.132	6	6	12	577	567	1.144	45
323	342	665	64	51	115	—	—	—	259	291	550	10	8	18	269	299	568	46
3.536	3.139	6.675	323	117	440	26	1	27	3.187	3.021	6.208	49	102	151	3.236	3.123	6.359	47
2.255	2.238	4.493	367	108	475	3	2	5	1.885	2.128	4.013	31	33	64	1.916	2.161	4.077	48
1.195	1.183	2.378	138	83	221	—	—	—	1.057	1.100	2.157	12	7	19	1.069	1.107	2.176	49
723	686	1.409	32	15	47	4	—	4	687	671	1.358	23	11	34	710	682	1.392	50
2.179	2.092	4.271	74	39	113	1	—	1	2.104	2.053	4.157	80	79	159	2.184	2.132	4.316	51
1.166	1.107	2.273	51	41	92	5	2	7	1.110	1.064	2.174	20	19	39	1.130	1.083	2.213	52
1.034	996	2.030	42	15	57	—	—	—	992	981	1.973	24	10	34	1.016	991	2.007	53
372	331	703	20	16	36	—	—	—	352	315	667	7	7	14	359	322	681	54
971	948	1.919	118	35	153	—	—	—	853	913	1.766	50	28	78	903	941	1.844	55
704	685	1.389	73	67	140	—	—	—	631	618	1.249	19	19	38	650	637	1.287	56
16.588	16.653	33.241	651	297	948	21	3	24	15.916	16.353	32.269	1.587	545	2.132	17.503	16.898	34.401	57
769	772	1.541	40	17	57	1	—	1	728	755	1.483	7	9	16	735	764	1.499	58
452	445	897	29	14	43	1	—	1	422	431	853	7	6	13	429	437	866	59
1.140	1.080	2.220	129	66	195	4	—	4	1.007	1.014	2.021	35	36	71	1.042	1.050	2.092	60
437	447	884	33	19	52	3	—	3	401	428	829	10	4	14	411	432	843	61
1.353	1.359	2.712	59	36	95	—	—	—	1.294	1.323	2.617	63	52	115	1.357	1.375	2.732	62
668	633	1.301	26	9	35	2	—	2	640	624	1.264	11	13	24	651	637	1.288	63
798	831	1.629	27	19	46	—	—	—	771	812	1.583	28	29	57	799	841	1.640	64
862	842	1.704	34	25	59	2	—	2	826	817	1.643	10	8	18	836	825	1.661	65
528	490	1.018	24	19	43	2	—	2	502	471	973	6	9	15	508	480	988	66
818	761	1.579	38	15	53	—	—	—	780	746	1.526	13	12	25	793	758	1.551	67
1.021	1.013	2.034	38	31	69	—	—	—	983	982	1.965	28	34	62	1.011	1.016	2.027	68
459	459	918	61	22	83	1	—	1	397	437	834	15	10	25	412	447	859	69
210	204	414	15	5	20	—	—	—	195	199	394	19	27	46	214	226	440	70
298	314	612	31	10	41	—	—	—	267	304	571	14	5	19	281	309	590	71
90.670	88.487	179.157	6.441	3.058	9.499	240	34	274	83.989	85.395	169.384	4.487	2.855	7.342	88.476	88.250	176.726	

zione. — (c) Di cui ha 72 per territorio in contestazione con il comune di Cittareale. — (d) Di cui ha 186 per territorio in contestazione con il comune di Micigliano. — (e) Di cui ha 134 per di Buco Fornaro «B» e di Monte Rota «A», per territorio in contestazione. — (h) Di cui ha 51 per territorio in contestazione con il comune di Amatrice ed ha 8 per territorio in contestazione con il ne. — (k) Di cui ha 125 per territorio in contestazione con il comune di Petrella Salto. — (l) Vedi comune di Cottanello per territorio in contestazione. — (m) Vedi comune di Posta, frazione di (Terni). — (o) Vedi comune di Antrodoco per territorio in contestazione. — (p) Di cui ha 118 per territorio in contestazione con il comune di Rieti. — (q) Vedi comune di Rivodutri per territorio in cui ha 24 per territorio in contestazione con il comune di Fiamignano. — (r) Vedi comuni di Borbona e di Leonessa, frazioni di Monte Boragine e di Monte Cambio, per territorio in contestazione. — (z) Di cui ha 14 per territorio in contestazione con il comune di Morro Reatino.

TAV. 2 — Altitudine e popolazione residente dei comuni, delle frazioni geografiche e delle località abitate

COMUNI FRAZIONI GEOGRAFICHE LOCALITÀ ABITATE	Alti- tudine m	Popo- lazione residente	COMUNI FRAZIONI GEOGRAFICHE LOCALITÀ ABITATE	Alti- tudine m	Popo- lazione residente	COMUNI FRAZIONI GEOGRAFICHE LOCALITÀ ABITATE	Alti- tudine m	Popo- lazione residente
ACCUMOLI	<u>2180</u> 666	2.239	SAN GIOVANNI	<u>1750</u> 850	62	[CONFIGNO	<u>1050</u> 851	130
ACCUMOLI	<u>1784</u> 710	880	San Giovanni	1012	62	Configno	1008	130
Accumoli *	858	402	Case sparse	—	—	Case sparse	—	—
Fonte del Campo	730	194	TERRACINO	<u>1534</u> 850	124	CORNELLE	<u>1350</u> 910	128
Villanova	984	87	Terracino	1165	124	Cornelle di Sopra	1040	42
Libertino	730	39	Case sparse	—	—	Cornelle di Sotto	977	49
Mole	730	38	TINO	<u>1784</u> 700	179	Case sparse	—	37
Case sparse	—	30	Tino	876	172	CORNILLO NUOVO	<u>1407</u> 950	147
CASSINO	<u>1226</u> 750	41	Case sparse	—	7	Cornillo Nuovo	1141	139
Cassino	1092	41	AMATRICE (c)	<u>2455</u> 750	6.566	Case sparse	—	8
Case sparse	—	—	AMATRICE	<u>1233</u> 817	1.732	FORCELLE	<u>1840</u> 991	95
COLLEPOSTA	<u>1912</u> 950	120	Amatrice *	955	1.210	Forcelle	1171	55
Colleposta	1079	39	Colli	941	52	Alèggia	1241	40
Roccasalli	1086	81	Cornillo Vecchio	933	143	Case sparse	—	—
Case sparse	—	—	Prato	971	96	LAGO DI SCANDARELLO (e)	851	—
COLLESPADA	<u>1226</u> 800	114	San Cipriano	991	61	MONTE GORZANO (b)	<u>2455</u> 1121	—
Cesaventre	1061	53	Cascello	990	41	MONTE ROTA «A» (d)	<u>1490</u> 1280	—
Collespada	1041	61	Mosicchio	986	46	NOMMISCI	<u>1400</u> 930	149
Case sparse	—	—	Case sparse	—	83	Nommisci	1181	133
FONTE DI PRATO MOLINO (a)	<u>1550</u> 1450	—	ARAFRANCA - PINACO	<u>1447</u> 900	176	Collettròio (f)	1040	16
FORCA D'ACQUA CERASA (a)	1808 1520	—	Arafranca - Pinaco	1011	136	Case sparse	—	—
GRISCIANO	<u>1334</u> 666	277	San Lorenzo a Pinaco	1007	37	PASCIANO	<u>1200</u> 870	69
Grisciano	677	247	Case sparse	—	3	Pasciano	1092	69
Grisciano Salària	750	30	BUCO FORNARO «B» (d)	<u>1075</u> 880	—	Case sparse	—	—
Case sparse	—	—	CAPRICCHIA	<u>1400</u> 1000	436	PÒGGIO VITELLINO	<u>981</u> 810	151
ILLICA	<u>1450</u> 700	219	Capricchia	1130	109	Poggio Vitellino	977	81
Illica	845	206	Preta	1194	283	Casalene	900	32
Case sparse	—	13	Casteltrione	1141	41	Case sparse	—	38
MÀCCHIA	<u>1045</u> 750	77	Case sparse	—	3	RETROSI	<u>1400</u> 950	509
Màcchia	984	56	CASALI	<u>1536</u> 880	119	Moletano	1051	124
Macchiola	911	21	Casali di Sotto	1075	68	Retrosi	1000	155
Case sparse	—	—	Casali di Sopra	1150	35	Colleceta	1050	35
MACERA DELLA MORTE (b)	<u>2180</u> 1050	—	Case sparse	—	16	Collepagliauca	1010	50
PÒGGIO CÀSOLI	<u>1350</u> 700	60	COLLEGENTILESCO	<u>1047</u> 851	147	Ferrazza	1091	21
Poggio Casoli	924	60	CollegentileSCO	1017	70	San Martino	1176	44
Case sparse	—	—	Bagnolo	1040	68	Voceto	1111	68
PÒGGIO D'API	<u>1450</u> 850	86	Case sparse	—	9	RETROSI	<u>1400</u> 950	509
Poggio d'Api	1086	86	COLLEMORESCO	<u>1112</u> 810	242	Moletano	1051	124
Case sparse	—	—	Collemoresco	937	135	Retrosi	1000	155
			Domo	871	67	Colleceta	1050	35
			Patarico	880	32	Collepagliauca	1010	50
			Case sparse	—	8	Ferrazza	1091	21
						San Martino	1176	44
						Voceto	1111	68
						Case sparse	—	12

(a) Frazione speciale: territorio in contestazione con il comune di Nòria (Parigi). — (b) Frazione speciale: montagna disabitata. — (c) Vedi comune di Cittareale, frazioni di Buco Fornaro «A» e di Monte Rota «B», per territorio in contestazione. — (d) Frazione speciale: territorio in contestazione con il comune di Cittareale. — (e) Frazione speciale: lago. — (f) Nucleo speciale montano.

Segue: TAV. 2 — Alitudine e popolazione residente dei comuni, delle frazioni geografiche e delle località abitate

COMUNI FRAZIONI GEOGRAFICHE LOCALITÀ ABITATE	Alti- tudine m	Popo- lazione residente	COMUNI FRAZIONI GEOGRAFICHE LOCALITÀ ABITATE	Alti- tudine m	Popo- lazione residente	COMUNI FRAZIONI GEOGRAFICHE LOCALITÀ ABITATE	Alti- tudine m	Popo- lazione residente
ROCCAPASSA	1077	106	Pratagrandi	515	32	BORBONA	1643	1.752
Roccapassa	910		Rapelle	600	56		730	
Case sparse	977	92	Rocca di Corno	940	155	BORBONA	1525	1.408
	—	14	Vignola	808	49		740	
			Case sparse	—	93			
ROCCHETTA	1050	134	BORG VELINO	1756	956	Borbona *	750	689
Rocchetta	817			446		Terra	841	181
Petrana	907	90	Borgo Velino	460	657	Paghetta - Forti	770	258
Case sparse	927	35	Colle Rinaldo	650	280	Piè Le Coste	760	98
	—	9	Case sparse	—	19	Sant'Angelo	770	98
						Case sparse	—	84
SALETTA	1616	684	COLLE DELLE SALERE (h)	1783	—	PIEDIMORDENTI (g)	1004	76
Casale	750			1500			730	
Collalto	991	63	COLLE DELLE SCANGIVE (h)	1756	—	Piedimordenti	771	76
Rio	1100	36		1590		Case sparse	—	—
Saletta	957	48	MONTE GIANO (c)	1901	—			
Santi Lorenzo e Flaviano	864	146		850		VALLEMARE	1643	268
Cossito	957	184	MONTE NURIA (c)	1892	—		950	
Cossito	977	82		1150		Vallemare	1021	268
San Capone	1100	54	ROCCA DI FONDI	1300	457	Case sparse	—	—
San Tommaso	1034	29		620				
Case sparse	—	42	Rocca di Fondi	1050	368	BORGOCOLLEFÈGATO (h)	2287	7.009
			San Nicola	710	58		570	
SAN BENEDETTO	991	83	Stazione di Rocca di Fondi (d)	620	5	BORGOCOLLEFÈGATO	1097	1.987
San Benedetto	851		Case sparse	—	26		620	
Case sparse	943	83				Borgocollefègato *	720	1.052
	—	—	ASCREA	1278	892	Collefègato	779	56
				448		Collorso	718	75
SANTA GIUSTA	1003	162	ASCREA	1190	364	Spedino	903	297
San Giorgio	810			530		Villecollefègato	698	507
Santa Giusta	1003	63	Ascrea *	757	364	Case sparse	—	—
La Conca (a)	991	71	Case sparse	—	—			
Case sparse	872	11	BACINO DEL SALTO (e)	540	—	CASTELMENARDO	1608	350
	—	17					690	
SANT'ANGELO	1650	667	RIGATTI (f)	1130	266	Castelmenardo	785	350
Sant'Angelo	900			507		Case sparse	—	—
Sommati	1080	202	Rigatti	843	244			
Crugnale (a)	1070	398	Case sparse	—	22	COLLEMAGGIORE	1634	614
Faizzone	950	10					570	
Case sparse	960	49	STİPES (f)	1278	262	Collemaggiore	903	214
	—	8		448		Colleviati	816	92
SCAI	1231	340	Stipes	871	243	Pagliara	789	195
Scai	880		Case sparse	—	19	Ponte Civitella	668	26
Varoni	1002	282				Villette	804	87
Case sparse	1092	58	BELMONTE IN SABINA	815	1.132	Case sparse	—	—
	—	—		397		CORVARO	1500	1.817
TORRITA	1441	160	BELMONTE IN SABINA	815	1.132		791	
Torrита	931			397		Corvaro	858	1.540
Case sparse	1005	160	Belmonte in Sabina *	756	471	Santo Stèfano	929	277
	—	—	Collina	780	150	Case sparse	—	—
ANTRODOCO	1901	5.738	Prime Ville	781	84			
	446		Seconde Ville	735	88	MONTAGNA DELLA DUCHESSA (c)	2287	—
ANTRODOCO	1460	4.325	Case sparse	—	339		1295	
Antrodoco *	460							
Castello di Corno	525	3.861						
Madonna delle Grotte (a)	900	72						
	670	7						

(a) Nucleo speciale: chiesa. — (b) Frazione speciale: territorio in contestazione con il comune di Micigliano. — (c) Frazione speciale: montagna disabitata. — (d) Nucleo speciale: stazioni ferroviaria. — (e) Frazione speciale: parte di bacino artificiale diviso tra più Comuni. — (f) Frazione speciale: isola amministrativa. — (g) Frazione speciale: territorio in contestazione con il comune di Posta. — (h) Vedi comuni di L'Acquila e di Magliano de' Marsi (L'Acquila) per territorio in contestazione.

Segue: TAV. 2 — *Altitudine e popolazione residente dei comuni, delle frazioni geografiche e delle località abitate*

COMUNI FRAZIONI GEOGRAFICHE LOCALITÀ ABITATE	Alti- tudine <i>m</i>	Popo- lazione residente	COMUNI FRAZIONI GEOGRAFICHE LOCALITÀ ABITATE	Alti- tudine <i>m</i>	Popo- lazione residente	COMUNI FRAZIONI GEOGRAFICHE LOCALITÀ ABITATE	Alti- tudine <i>m</i>	Popo- lazione residente
POGGIOVALLE	1371 625	237	CASPÈRIA	1260 148	1.639	I Cappuccini (c)	613	19
Poggiovalle	760	237	CASPÈRIA	1260 148	1.639	San Vittorino	420	51
Case sparse	—	—	Caspèria *	400	579	Stazione di Cittaducale	420	29
SANT'ANATÒLIA	1600 708	826	Monte Fiolo (c)	404	7	Case sparse	—	207
Cartore	931	53	Santa Maria	416	16	GROTTI	857 407	593
Sant'Anatòlia	753	773	Case sparse	—	1.037	Grotti	414	389
Case sparse	—	—	CASTEL DI TORA	1506 538	826	Ponzano	850	51
TORANO	1352 647	1.178	BACINO DEL TURANO (d)	538	—	Villa Grotti	420	135
Grotti	656	160	CASTEL DI TORA	1506 538	826	Case sparse	—	18
Torano	756	1.018	Castel di Tora *	604	761	MICCIANI	681 395	186
Case sparse	—	—	Vocabolo Ordella	580	61	Micciani	450	72
CANTALICE	2150 388	3.458	Case sparse	—	4	Casali Pagani	420	114
CANTALICE	1280 388	3.458	CASTELNUOVO DI FARFA	395 98	1.364	Case sparse	—	—
Cantalice *	650	710	CASTELNUOVO DI FARFA	395 98	1.364	PENDENZA	1321 395	317
Case Strinati	530	184	Castelnuovo di Farfa *	358	869	Pendenza	758	279
Collemare	500	138	Granica (c)	106	13	Casali Natale	730	38
Ferrari	751	54	Case sparse	—	482	Case sparse	—	—
Glioste	838	43	CASTEL SANT'ANGELO	1556 395	2.074	SANTA RUFINA	1514 388	1.299
Pecce	490	52	CASTEL SANT'ANGELO	1556 395	2.074	Santa Rufina	514	1.015
Pòrzia	490	52	Cànetra *	420	353	Case sparse	—	284
San Liberato	561	138	Castel Sant'Angelo	440	322	CITTAREALE (e)	1829 760	1.312
Santa Croce	743	111	Paterno	440	321	CITTAREALE	1815 817	404
Case sparse	—	1.976	Ponte Alto	430	175	Cittareale *	1050	345
MONTE TERMINILO (n)	2150 1100	—	Vasche	425	316	Collenasso	810	34
CANTALUPO IN SABINA	297 75	1.414	Mozza	445	92	Vezzano (f)	900	—
CANTALUPO IN SABINA	297 75	1.414	Ornaro	450	38	Case sparse	—	25
Cantalupo in Sabina *	297	663	Pagliara	430	68	BUCO FORNARO «A» (g)	1400 920	—
Case sparse	—	751	Peterra	440	29	COLLE TRONO (h)	1750 1550	—
CASAPROTA	740 218	1.198	Piedicastello	425	20	MONTE BORÀGINE (a)	1829 1100	—
CASAPROTA	738 218	770	Ponte Basso	425	131	MONTE ROTA «B» (g)	1536 1400	—
Casaprota *	523	538	Santa Margherita	420	33	SANTA CROCE	1200 760	808
Gignanello	275	39	Stazione di Cànetra	450	21	Santa Croce	771	104
La Pera	478	19	Ville	440	92	Santa Giusta	870	90
Case sparse	—	174	Case sparse	—	63	Bricca	840	26
COLLELUNGO SABINO	740 218	428	CITTADUCALE	1615 388	5.301	Cagnerone	862	30
Collelungo Sabino	507	355	Calcariola	848 500	222	Coletta	790	32
La Croce (b)	500	6	Case sparse	776	200	Collicelle	815	49
Case sparse	—	67	CITTADUCALE	1615 388	2.684	Conca	863	54
			Cittaducale *	450	2.122	Folcara	850	31
			Caprio	430	56	Marianitto	845	82
			Casali Màoli	397	56	Matrecciano	884	21
			Cesoni	510	55	Pallottini	805	15
			Cotilla	400	89	Rose	841	87
						Sacco	780	34
						Seanzano	1057	47
						Soricone	810	17
						Vetozza	970	56
						Case sparse	—	33

(a) Frazione speciale: montagna disabitata. — (b) Nucleo speciale: orfanotrofo. — (c) Nucleo speciale: convento. — (d) Frazione speciale: parte di bacino artificiale diviso tra più Comuni. — (e) Vedi comune di Amatrice, frazioni di Buco Fornaro «B» e di Monte Rota «A», per territorio in contestazione. — (f) Già centro montano, ora spopolato. — (g) Frazione speciale: territorio in contestazione con il comune di Amatrice. — (h) Frazione speciale: territorio in contestazione con il comune di Cascia (Perugia).

Segue: Tav. 2 — Altitudine e popolazione residente dei comuni, delle frazioni geografiche e delle località abitate

COMUNI FRAZIONI GEOGRAFICHE LOCALITÀ ABITATE	Alti- tudine m	Popo- lazione residente	COMUNI FRAZIONI GEOGRAFICHE LOCALITÀ ABITATE	Alti- tudine m	Popo- lazione residente	COMUNI FRAZIONI GEOGRAFICHE LOCALITÀ ABITATE	Alti- tudine m	Popo- lazione residente
TRIMEZZO	1457 1050	100	CONCERVIANO	1100 420	1.012	COTTANELLO	1202 295	1.212
Trimezzo	1157	100	CENCIARA	800 550	153	COTTANELLO	1202 295	1.212
Case sparse	—	—	Cenciara	691	103	Cottanello *	553	320
COLLALTO SABINO	1157 555	1.222	Case sparse	—	50	Castiglione	679	15
COLLALTO SABINO	1000 555	766	CONCERVIANO	831 420	288	Colle Lungo	392	39
Collalto Sabino *	995	740	Concerviano *	579	194	Vicinato	453	37
Case sparse	—	26	Bivio di Concerviano	420	50	Case sparse	—	801
RICETTO	1157 800	312	Casale Sant'Angelo	470	20	MONTE ROTONDO (b)	1104 1080	—
Ricetto	943	312	Case sparse	—	4	FARA IN SABINA	600 23	6.203
Case sparse	—	—	PRATOIANNI	1100 430	259	BORGO QUINZIO	194 25	607
SAN LORENZO	1068 570	144	Pratoiani	758	237	Borgo Quinzio	181	550
San Lorenzo	897	136	Case sparse	—	22	Lisena	170	25
Case sparse	—	8	VACCARÈCCIA	1053 610	332	Menthuccia	170	32
COLLE DI TORA	1143 538	628	Vaccarèccia	776	329	Case sparse	—	—
BACINO DEL TURANO (a)	538	—	Case sparse	—	3	CANNETO	600 75	1.033
COLLE DI TORA	1143 538	628	CONFIGNI	1114 232	1.051	Canneto	230	847
Colle di Tora *	580	619	CONFIGNI	1114 310	563	Asilo Giare (c)	216	12
Case sparse	—	9	Configni *	549	135	Cagnani	217	25
COLLEGIOVE	1439 540	623	Colle	460	79	Colle Villa	206	25
COLLEGIOVE	1439 540	623	Case sparse	—	349	Case sparse	—	124
Collegiove *	1000	581	LÙGNOLA	796 232	488	CORESE TERRA	194 107	546
Case sparse	—	42	Lugnola	436	150	Corese Terra	176	535
COLLEVÈCCHIO	279 33	2.132	Il Colle	400	96	Case sparse	—	11
CICIGNANO	279 79	274	Case sparse	—	242	FARA IN SABINA	575 100	1.884
Cicignano	279	123	CONTIGLIANO	1260 371	4.012	Coltodino	234	465
Case sparse	—	151	COLLEBACCARO	1041 392	324	Fara in Sabina *	482	448
COLLEVÈCCHIO	264 46	1.488	Collebaccaro	546	83	Prime Case	295	305
Collevècchio *	245	633	Canera	392	26	Casette	257	18
Convento	264	90	Case sparse	—	215	Fonteluna	202	107
Case sparse	—	765	CONTIGLIANO	1076 371	3.272	Montegrottone	259	141
PÒGGIO SOMMAVILLA	203 33	370	Contigliano *	420	1.541	Preventorio della Croce Rossa Italiana	441	28
Poggio Somlavilla	184	231	Monticchiolo	404	45	San Cesario	210	162
Case sparse	—	139	Montisola	428	81	San Pietro	253	63
CONCERVIANO	1100 420	1.012	Reopasto	382	54	Sant'Agostino	216	60
CENCIARA	800 550	153	Terria	390	101	Scarcialupo	277	78
Cenciara	691	103	Case sparse	—	1.450	Case sparse	—	9
Case sparse	—	50	CONCERVIANO	831 420	288	FARFA	493 59	436
CONCERVIANO	831 420	288	Concerviano *	579	194	Farfa	198	89
Concerviano *	579	194	Bivio di Concerviano	420	50	Baccelli	463	35
Bivio di Concerviano	420	50	Casale Sant'Angelo	470	20	Centrale del Farfa	89	29
Casale Sant'Angelo	470	20	Case sparse	—	4	Pomonte	300	34
Case sparse	—	4	PRATOIANNI	1100 430	259	Case sparse	—	249
PRATOIANNI	1100 430	259	Pratoiani	758	237	PASSO CORESE	127 23	946
Pratoiani	758	237	Case sparse	—	22	Passo Corese (d)	28	736
Case sparse	—	22	VACCARÈCCIA	1053 610	332	Vaccheria	37	19
VACCARÈCCIA	1053 610	332	Vaccarèccia	776	329	Case sparse	—	191
Vaccarèccia	776	329	Case sparse	—	3			
Case sparse	—	3	CONFIGNI	1114 232	1.051			
CONFIGNI	1114 232	1.051	Configni *	549	135			
Configni *	549	135	Colle	460	79			
Colle	460	79	Case sparse	—	349			
Case sparse	—	349	LÙGNOLA	796 232	488			
LÙGNOLA	796 232	488	Lugnola	436	150			
Lugnola	436	150	Il Colle	400	96			
Il Colle	400	96	Case sparse	—	242			
Case sparse	—	242	CONTIGLIANO	1260 371	4.012			
CONTIGLIANO	1260 371	4.012	Contigliano *	420	1.541			
Contigliano *	420	1.541	Monticchiolo	404	45			
Monticchiolo	404	45	Montisola	428	81			
Montisola	428	81	Reopasto	382	54			
Reopasto	382	54	Terria	390	101			
Terria	390	101	Case sparse	—	1.450			
Case sparse	—	1.450	SAN FILIPPO	1260 415	416			
SAN FILIPPO	1260 415	416	San Filippo	600	157			
San Filippo	600	157	Case sparse	—	259			
Case sparse	—	259						

(a) Frazione speciale: parte di bacino artificiale diviso tra più Comuni. — (b) Frazione speciale: territorio in contestazione con il comune di Grèccio. — (c) Nucleo speciale: scuola. — (d) Centro diviso con il comune di Montelibretti (Roma).

Segue: Tav. 2 — *Altitudine e popolazione residente dei comuni, delle frazioni geografiche e delle località abitate*

COMUNI FRAZIONI GEOGRAFICHE LOCALITÀ ABITATE	Alti- tudine m	Popo- lazione residente	COMUNI FRAZIONI GEOGRAFICHE LOCALITÀ ABITATE	Alti- tudine m	Popo- lazione residente	COMUNI FRAZIONI GEOGRAFICHE LOCALITÀ ABITATE	Alti- tudine m	Popo- lazione residente
TALOCCI	207 37	751	FRASS	470 233	669	Leonessa *	974	1.535
Talocci	129	399	FRASSO SABINO	470 233	669	Piedelpoggio	951	243
Arci	158	64	Frasso Sabino *	412	427	Alesse	980	76
Polledrara	79	48	Borgata Casali	443	47	Berti	915	35
Case sparse	—	240	Case sparse	—	195	Bigioni	922	73
FIAMIGNANO (a)	1892 540	4.270	GRÈCCIO (e)	1231 375	2.018	Capo d'Acqua	1017	27
BACINO DEL SALTO (b)	540	—	Grèccio	705	168	Carmine	940	66
FIAMIGNANO	1563 540	1.918	Sant'Elena	532	22	Casanuova	959	144
Camagna	725	176	Case sparse	—	300	Case Clminti	899	38
Collemazzolino	776	188	LIMITI DI GRÈCCIO	550 377	895	Case Cordisco	927	58
Fiamignano *	988	483	Limiti di Grèccio *	390	601	Clavatta	900	90
Marmosèdio	871	196	Cianfano	500	21	Gizzi	915	98
Mercato	864	104	Fonte Cermella	518	32	Lucci	920	116
Sant'Agapito	650	313	Case sparse	—	241	Massi	940	78
Sant'Ippólito	559	127	SELLÈCCHIA	1019 375	323	Ocre	914	153
Fontefredda	730	105	Sellècchia	375	75	Prime Case	960	27
San Salvatore	775	169	San Francesco	638	84	Pulcini	855	239
Ville	880	51	Case sparse	—	164	San Clemente	939	107
Case sparse	—	6	SPINACCETO	500 377	310	Vallimpuni	928	74
MONTE NURIA (c)	1892 1300	—	Spinacceto	391	192	Vallunga	950	154
POGGIOVIANO - SAMBUCO	1594 700	1.414	Case sparse	—	118	Villa Immagine	945	33
Brusciano	930	171	LABRO	726 368	1.666	Zunna	920	78
Fagge	980	125	Colli di Labro	626 368	951	Case sparse	—	99
Santa Lucia	750	322	Colli di Labro	465	282	MONTE BORAGINE (i)	1650 1410	—
Santa Maria	880	177	Castellina	490	104	MONTE CÀMBIO (i)	2084 1250	—
Santo Stéfano	660	200	Collespina	450	54	MONTE NOCELLA (c)	1829 1150	—
Aringo	830	47	Maccarese	470	73	MONTE TERMINILLO (c)	2213 1007	—
Carriafuni	710	53	Mazzetelli	385	41	TERZONE	1345 925	534
Case del Forno	840	33	Valleopara	449	20	Terzone San Pietro	980	208
Case Federico	780	39	Case sparse	—	377	Case Petrucci	995	42
Case Tocci	840	34	LABRO	726 368	1.666	Cisterna	971	100
Cerucce	830	103	Colli di Labro	465	282	Corvatello	1010	40
Corso	810	76	Castellina	490	104	Terzone San Paolo	992	132
Piè la Piaggia	720	32	Collespina	450	54	Case sparse	—	12
Case sparse	—	2	Maccarese	470	73	VINDOLI	1572 880	807
RADICARO	889 540	938	Mazzetelli	385	41	Vindoli	928	111
Arapetrianni	765	148	Valleopara	449	20	Colle Verde	910	45
Collegiudeo	868	247	Case sparse	—	377	Cumulata	1008	28
Peschieta	746	313	LABRO	726 378	715	Pianezza	1083	93
San Pietro	757	141	Labro *	634	147	Sala	920	106
Collaralli	825	89	Colle di Mezzo	549	28	San Giovenale	1000	112
Case sparse	—	—	Macchie Alte	475	34	Sant'Angelo	995	89
VALEINCORONATA (d)	1892 1470	—	Macchie Basse	470	56	San Vito	1060	80
FORANO	251 29	2.353	Madonna della Luce (f)	378	7	Viesci	980	89
FORANO	230 30	1.705	Querciacupa	552	53	Volciano	900	47
Forano *	208	1.231	Case sparse	—	390	Case sparse	—	7
Pozzolane	203	76	LABRO	726 378	715	LONGONE SABINO	1335 406	1.650
San Pietro	210	97	Labro *	634	147	FASSINORO (l)	824 406	331
Case sparse	—	301	Colle di Mezzo	549	28	Fassinoro	783	226
GAVIGNANO SABINO	251 29	648	Macchie Alte	475	34	Case sparse	—	105
Gavignano Sabino	130	292	Macchie Basse	470	56	LONGONE SABINO	1335 448	434
Galantina	66	36	Madonna della Luce (f)	378	7	Longone Sabino *	800	336
Case sparse	—	320	Querciacupa	552	53	Case sparse	—	98
			Case sparse	—	390	ROCCÀ RANIERI (l)	810 690	531
			LEONESSA (g)	2213 800	5.168	Rocca Ranieri	730	457
			COLLE LATURO (h)	1452 1050	—	Case sparse	—	74
			LEONESSA	1635 800	3.827			
			Albaneto	1051	186			

(a) Vedi comune di Petrella Salto, frazione di Campo dei Trevi, per territorio in contestazione. — (b) Frazione speciale: parte di bacino artificiale diviso tra più Comuni. — (c) Frazione speciale: montagna disabitata. — (d) Frazione speciale: territorio in contestazione con il comune di Petrella Salto. — (e) Vedi comune di Cottanello per territorio in contestazione. — (f) Nucleo speciale: chiesa. — (g) Vedi comune di Posta, frazione di Carasa Martana, per territorio in contestazione. — (h) Frazione speciale: territorio in contestazione con il comune di Ferentillo (Terni). — (i) Frazione speciale: territorio in contestazione con il comune di Posta. — (l) Frazione speciale: isola amministrativa.

Segue: TAV. 2 — *Altitudine e popolazione residente dei comuni, delle frazioni geografiche e delle località abitate*

COMUNI FRAZIONI GEOGRAFICHE LOCALITÀ ABITATE	Altitudine m	Popolazione residente	COMUNI FRAZIONI GEOGRAFICHE LOCALITÀ ABITATE	Altitudine m	Popolazione residente	COMUNI FRAZIONI GEOGRAFICHE LOCALITÀ ABITATE	Altitudine m	Popolazione residente
SAN SILVESTRO (a)	$\frac{910}{515}$	354	MONTEBUONO	$\frac{673}{77}$	1.642	MONTEPOLI DI SABINA	$\frac{331}{26}$	2.910
San Silvestro	768	256	FIANELLO	$\frac{302}{77}$	395	Montepoli di Sabina *	331	1.135
San Benedetto	612	39	Fianello	194	124	Casenuove	233	55
Case sparse	—	59	Case sparse	—	271	Pontesfondato	125	42
MAGLIANO SABINA	$\frac{277}{33}$	4.386	MONTEBUONO	$\frac{673}{100}$	1.247	Case sparse	—	1.678
FÒGLIA	$\frac{196}{33}$	381	Montebuono *	325	539	MORRO REATINO (g)	$\frac{1210}{418}$	665
Fòglia	83	133	Sant'Andrea	310	232	MORRO REATINO	$\frac{1210}{418}$	665
Case sparse	—	248	Sargnano	225	148	Morro Reatino *	745	124
MAGLIANO SABINA	$\frac{277}{37}$	4.005	Case sparse	—	328	Casal dei Frati	667	51
Magliano Sabina *	225	2.031	MONTELEONE SABINO	$\frac{905}{264}$	1.675	Cerqueto	669	41
Berardelli	248	83	GINESTRA	$\frac{580}{264}$	470	Collatea	612	121
Madonna degli Angeli	197	40	Ginestra	479	371	Collicello	742	29
Madonna d'Uliano (b)	183	16	Case sparse	—	99	La Croce-Alvano	761	47
Case sparse	—	1.835	MONTELEONE SABINO	$\frac{905}{317}$	1.205	La Scilga	762	97
MARCETELLI	$\frac{1168}{514}$	723	Monteleone Sabino *	494	1.006	Le Casette	761	30
Marcetelli	$\frac{1168}{514}$	723	San Nicola	515	49	Pacce	562	44
Marcetelli *	930	716	Case sparse	—	150	San Valentino	635	54
Case sparse	—	7	MONTELEONE SABINO	$\frac{892}{290}$	716	Valliola	740	27
MICIGLIANO (c)	$\frac{2213}{505}$	604	Monteleone Sabino *	494	1.006	Case sparse	—	—
Micigliano	$\frac{1782}{505}$	571	San Nicola	515	49	NÈSPOLO	$\frac{1150}{725}$	604
Micigliano *	1005	550	Case sparse	—	150	NÈSPOLO	$\frac{1150}{725}$	604
Case sparse	—	21	MONTELEONE SABINO	$\frac{892}{290}$	716	Nèspolo *	911	604
MONTE TERMINILLO (d)	$\frac{2213}{750}$	—	Montenero Sabino *	450	314	Case sparse	—	—
SCAMPETTI (e)	$\frac{1873}{1470}$	33	Case sparse	—	402	ORVÌNIO	$\frac{1116}{611}$	1.194
Case sparse	—	33	MONTELEONE SABINO	$\frac{892}{290}$	716	ORVÌNIO	$\frac{1116}{620}$	1.194
MOMPEO	$\frac{852}{126}$	923	Montenero Sabino *	450	314	Orvinio *	830	1.184
Mompeo	$\frac{852}{126}$	923	Case sparse	—	402	Case sparse	—	10
Mompeo *	457	414	MONTE SAN GIOVANNI IN SABINA	$\frac{1292}{420}$	1.013	QUARTICCILO (h)	$\frac{680}{611}$	—
Case sparse	—	509	LA MOLETTA	$\frac{1292}{470}$	119	PAGÀNICO SABINO	$\frac{1439}{538}$	665
MONTÀSOLA	$\frac{1260}{260}$	635	La Moletta	530	54	BACINO DEL TURANO (i)	538	—
MONTÀSOLA	$\frac{1260}{260}$	635	Colli Cacchi	660	33	PAGÀNICO SABINO	$\frac{1439}{538}$	665
Montàsola *	607	82	Colli Santi	625	32	Pagànico Sabino *	700	660
Forcella	542	169	Case sparse	—	—	Case sparse	—	5
Santa Maria Morelle	425	29	MONTE SAN GIOVANNI	$\frac{961}{420}$	894	PESCOROCCHIANO	$\frac{1531}{540}$	6.675
Case sparse	—	355	Monte San Giovanni *	730	73	BACCARECCE	$\frac{891}{540}$	307
			Forcella	676	42	Baccarecce	854	307
			Il Gallo	554	61	Case sparse	—	—
			Madonna dello Spineto	650	22	BACINO DEL SALTO (i)	540	—
			Monte Cavallo	626	190			
			San Sebastiano	641	95			
			Villa del Casale	520	38			
			Case sparse	—	373			
			MONTEPOLI DI SABINA	$\frac{680}{26}$	3.665			
			BOCCHIGNANO	$\frac{680}{102}$	755			
			Bocchignano	191	403			
			Ferruti (f)	252	28			
			Case sparse	—	324			

(a) Frazione speciale: isola amministrativa. — (b) Nucleo speciale: chiesa. — (c) Vedi comune di Antrodoco per territorio in contestazione. — (d) Frazione speciale: montagna disabitata. — (e) Frazione speciale: territorio in contestazione con il comune di Rieti. — (f) Nucleo diviso con il comune di Poggio Mirteto. — (g) Vedi comune di Rivodutri per territorio in contestazione. — (h) Frazione speciale: territorio in contestazione con il comune di Pozzaglia Sabina. — (i) Frazione speciale: parte di bacino artificiale diviso tra più Comuni.

Segue: TAV. 2 — Alitudine e popolazione residente dei comuni, delle frazioni geografiche e delle località abitate

COMUNI FRAZIONI GEOGRAFICHE LOCALITÀ ABITATE	Alti- tudine m	Popo- lazione residente	COMUNI FRAZIONI GEOGRAFICHE LOCALITÀ ABITATE	Alti- tudine m	Popo- lazione residente	COMUNI FRAZIONI GEOGRAFICHE LOCALITÀ ABITATE	Alti- tudine m	Popo- lazione residente
CIVITELLA	888 558	325	PETRELLA SALTO (a)	1892 410	4.493	PÒGGIO BUSTONE	1673 374	2.378
Civitella	651	325	BACINO DEL SALTO (b)	540	—	MONTE ROSATO (d)	1673 800	—
Case sparse	—	—	BORGIO SAN PIETRO	743 540	631	PÒGGIO BUSTONE	1294 374	2.378
COLLI	1001 540	630	Borgio San Pietro	570	623	Poggio Bustone *	756	1.257
Campolano	563	146	Case sparse	—	8	San Pietro	541	232
Colli	863	128	CAMPO DEI TREVI (c)	1200 1170	—	Acquarisciana	562	60
Ospanesco	821	85	CAPRADOSSO	1450 530	827	Borgo Colli	500	47
Roccamerardi	835	92	Capradosso	680	683	Borgo Provaroni	456	249
Casalivieri	774	53	Casali Antonetti	735	36	Bravi	510	39
Colle di Pace	853	124	Casali D'Ippolito	620	32	Coenere	562	47
Case sparse	—	2	Case sparse	—	76	Villa Capita	525	162
GIRGENTI	923 540	467	FIUMATA	800 540	548	Villa Giovannone	600	29
Girgenti	801	343	Fiumata	570	516	Villa Marcelletti	552	53
Vallececa	561	119	Case sparse	—	32	Villa Roma	575	68
Case sparse	—	5	MARERI	1418 695	470	Villa Tizzi	550	44
LEOFRENI	1371 745	915	Mareri	850	153	Case sparse	—	91
Castelluccio	871	218	Collerosso	820	84	PÒGGIO CATINO	768 66	1.409
Leofreni	983	579	Olano	710	90	CATINO	768 70	603
Case sparse	—	118	Pagliara	850	58	Catino	374	242
NESCE	1371 590	438	Plage	930	85	Villa Torre di Sant'Andrea	266	19
Nesce	798	438	Case sparse	—	—	Case sparse	—	342
Case sparse	—	—	MONTE NURIA (d)	1892 1000	—	GALANTINA (e)	165 66	50
PACE	901 540	401	OFFEIO	963 410	433	Case sparse	—	50
Pace	843	401	Offeio	610	241	PÒGGIO CATINO	768 98	756
Case sparse	—	—	Casali del Salto	480	24	Poggio Catino *	384	559
PESCOROCCHIANO	1111 540	847	Diga del Salto	550	96	Case sparse	—	197
Pescorocchiano *	831	847	Stracciano	570	33	PÒGGIO MIRTETO	775 30	4.271
Case sparse	—	—	Case sparse	—	39	CASTEL SAN PIETRO (f)	775 118	465
PÒGGIO SAN GIOVANNI	1531 540	1.782	PETRELLA SALTO	1400 659	896	Castel San Pietro	356	367
Granara	747	190	Petrella Salto *	778	690	Case sparse	—	98
Poggio San Giovanni	750	361	Cerreta	670	136	PÒGGIO MIRTETO	744 30	3.806
Roccarandisi	661	111	Colle della Sponga	822	51	Poggio Mirteto *	246	1.798
Sant'Elpidio	777	309	Case sparse	—	19	Ferruti (g)	252	5
Torre di Taglio	763	388	SAN MARTINO	800 410	296	San Luigi	203	136
Alzano	836	52	San Martino	620	177	San Valentino	392	195
Castagneta	840	244	Casali Verano	610	38	Stazione di Poggio Mirteto	33	161
Petrignano	806	127	Case sparse	—	81	Case sparse	—	1.511
Case sparse	—	—	STAFFOLI	1550 696	286	PÒGGIO MOIANO	1125 320	2.273
SANTA LUCIA	1157 748	322	Staffoli	1000	272	CERDOMARE	700 320	336
Santa Lucia	883	322	Case sparse	—	14	Cerdomare	410	173
Case sparse	—	—	TEGLIETO	763 540	106	Case sparse	—	163
TONNICODA	1127 547	241	Teglieto	580	106	PÒGGIO MOIANO	1125 380	1.937
Tonnicoda	871	237	Case sparse	—	—	Poggio Moiano *	502	1.933
Case sparse	—	4				Case sparse	—	4

(a) Vedi comune di Fiamignano, frazione di Valleincoronata, per territorio in contestazione. — (b) Frazione speciale: parte di bacino artificiale diviso tra più Comuni. — (c) Frazione speciale: territorio in contestazione con il comune di Fiamignano. — (d) Frazione speciale: montagna disabitata. — (e) Frazione speciale: territorio gravitante sul comune di Forano. — (f) Frazione speciale: isola amministrativa. — (g) Nucleo diviso con il comune di Montopoli di Sabina.

Segue: TAV. 2 — Alitudine e popolazione residente dei comuni, delle frazioni geografiche e delle località abitate

COMUNI FRAZIONI GEOGRAFICHE LOCALITÀ ABITATE	Alti- tudine m	Popo- lazione residente	COMUNI FRAZIONI GEOGRAFICHE LOCALITÀ ABITATE	Alti- tudine m	Popo- lazione residente	COMUNI FRAZIONI GEOGRAFICHE LOCALITÀ ABITATE	Alti- tudine m	Popo- lazione residente
PÒGGIO NATIVO	<u>494</u> 194	2.030	RIETI (e)	<u>2108</u> 350	33.241	RIETI	<u>853</u> 370	25.023
MONTE SANTA MARIA	<u>425</u> 194	565	CASSETTE	<u>700</u> 387	750	Quattro Strade	392	53
Monte Santa Maria	396	480	Casette	400	625	Rieti *	405	17.865
Case sparse	—	85	Case sparse	—	125	Chiesa Nuova (i)	378	15
PÒGGIO NATIVO	<u>494</u> 218	1.465	CASTELFRANCO	<u>664</u> 400	547	Ospedale Psichiatrico	417	424
Poggio Nativo *	415	823	Castelfranco	635	161	Sala	817	46
Casale	432	20	Case sparse	—	386	San Mauro (i)	500	11
Case sparse	—	622	CASTEL SAN BENEDETTO	<u>750</u> 386	612	Case sparse	—	6.609
PÒGGIO SAN LORENZO	<u>627</u> 264	703	Castel San Benedetto	695	190	SAN GIOVANNI REATINO	<u>850</u> 380	726
PÒGGIO SAN LORENZO	<u>627</u> 264	703	Case San Benedetto	400	204	San Giovanni Reatino	450	523
Poggio San Lorenzo *	494	518	Case sparse	—	218	Case sparse	—	203
Case sparse	—	185	CERCHIARA	<u>892</u> 420	435	SANT'ELIA	<u>892</u> 384	1.277
POSTA (a)	<u>2081</u> 550	1.919	Cerchiarà	595	41	Sant'Elia	702	314
CERASA MARTANA (b)	<u>1550</u> 1230	—	Morini	667	40	Colle Sant'Antimo	430	72
MONTE BORÀGINE - MONTE LA CERASA (c)	<u>1700</u> 1050	—	Case sparse	—	354	Santuàrio di Fonte Colombo (i)	547	12
MONTE PORCINI (c)	<u>2081</u> 750	—	LAGO LUNGO (f)	372	—	Case sparse	—	879
POSTA	<u>1150</u> 700	1.198	LAGO RIPA SOTTILE (g)	372	—	TERMINILLO	<u>1873</u> 850	89
Posta *	721	465	LISCIANO	<u>1254</u> 514	592	Pian de' Valli	1620	71
Bacugno	730	180	Lisciano	607	323	Case sparse	—	18
Favischio - Cèrqua	830	193	Case sparse	—	269	VÀZIA	<u>1278</u> 450	1.055
Figino	751	96	MAGLIANELLO	<u>785</u> 390	388	Lugnano	780	201
Fontarello	760	112	Maglianello	736	88	Madonna del Passo	494	70
Picciamè	750	77	Maglianello Basso	400	179	Vàzia	511	240
Steccato	760	75	Case sparse	—	121	Case Mussi	781	36
Case sparse	—	—	MÒGGIO (h)	<u>1099</u> 370	414	Cupaello	650	43
SIGILLO	<u>1259</u> 550	721	Mòggio	802	57	Case sparse	—	465
Sigillo	621	478	Piè di Mòggio	378	70	RIVODUTRI	<u>1704</u> 372	1.541
Laculo	997	139	Case sparse	—	287	Apolèggia	505	146
Villa Camponeschi	998	100	MONTE CARDITO (c)	<u>2108</u> 1250	—	Villaggio Santa Maria	407	130
Case sparse	—	4	PÒGGIO FIDONI	<u>763</u> 380	918	Case Trabattoni	425	20
POZZÀGLIA SABINO (d)	<u>1225</u> 530	1.389	Piani di Poggio Fidoni	390	228	Murella	405	28
MONTÒRIO IN VALLE	<u>1180</u> 590	307	Poggio Fidoni	611	185	Ponte Crispolti	385	23
Montòrio in Valle	930	307	Larghetto	384	96	Vicchiagnone da Piedi	602	35
Case sparse	—	—	Case sparse	—	409	Case sparse	—	284
PIETRAFORTE	<u>1002</u> 530	292	PÒGGIO PERUGINO	<u>1258</u> 420	415	CAMPO LA CERASA (l)	<u>1210</u> 1010	—
Pietraforte	694	292	Poggio Perugino	821	96	LAGO DI RIPA SOTTILE (g)	372	—
Case sparse	—	—	Case sparse	—	319	MONTE CASTIGLIONI (c)	<u>1704</u> 815	—
POZZÀGLIA SABINO	<u>1225</u> 600	790	RIETI (e)	<u>2108</u> 350	33.241	RIVODUTRI	<u>1400</u> 380	875
Pozzàglia Sabino *	860	790	Quattro Strade	392	53	Piedicolle	412	261
Case sparse	—	—	Rieti *	405	17.865	Rivodutri *	560	366
			Chiesa Nuova (i)	378	15	Cepparo	848	99
			Ospedale Psichiatrico	417	424	L'Ette	425	55
			Sala	817	46	Vicchiagnone da Capo	693	29
			San Mauro (i)	500	11	Case sparse	—	65
			Case sparse	—	6.609			

(a) Vedi comuni di Borbona e di Leonessa, frazioni di Monte Boràgine e di Monte Càmbo, per territorio in contestazione. — (b) Frazione speciale: territorio in contestazione con il comune di Leonessa. — (c) Frazione speciale: montagna disabitata. — (d) Vedi comune di Orvinio per territorio in contestazione. — (e) Vedi comune di Micigliano per territorio in contestazione. — (f) Frazione speciale: lago. — (g) Frazione speciale: parte di lago diviso tra più Comuni. — (h) Frazione speciale: isola amministrativa. — (i) Nucleo speciale: chiesa. — (l) Frazione speciale: territorio in contestazione con il comune di Morro Reatino.

Segue: TAV. 2 — *Altitudine e popolazione residente dei comuni, delle frazioni geografiche e delle località abitate*

COMUNI FRAZIONI GEOGRAFICHE LOCALITÀ ABITATE	Alti- tudine m	Popo- lazione residente	COMUNI FRAZIONI GEOGRAFICHE LOCALITÀ ABITATE	Alti- tudine m	Popo- lazione residente	COMUNI FRAZIONI GEOGRAFICHE LOCALITÀ ABITATE	Alti- tudine m	Popo- lazione residente
ROCCANTICA	<u>1287</u> 98	897	SELCI	<u>286</u> 112	1.301	TORRICELLA	<u>687</u> 350	723
ROCCANTICA	<u>1287</u> 98	897	SELCI	<u>286</u> 112	1.301	Torricella *	604	548
Roccantica *	450	573	Selci *	204	276	I Cotti	630	28
Case sparse	—	324	Aurano	237	119	Case sparse	—	147
ROCCA SINIBALDA	<u>1506</u> 409	2.220	Colle Zigrino	281	73	TORRI IN SABINA	<u>701</u> 123	2.034
BACINO DEL TURANO (a)	538	—	Sant'Eleuterio	275	69	Rocchette	<u>701</u> 250	369
MAGNALARDO	<u>730</u> 409	177	Santo Stefano	254	60	Rocchette	275	168
Magnalardo	697	106	Tenerello	230	83	Rocchettine	268	24
Case sparse	—	71	Valle Rosa	240	47	Case sparse	—	177
PANTANA	<u>702</u> 414	238	Case sparse	—	574	TORRI IN SABINA	<u>374</u> 123	1.665
Pantana	670	133	STIMIGLIANO	<u>210</u> 26	1.629	Torri in Sabina *	275	535
Case sparse	—	105	STIMIGLIANO	<u>209</u> 64	1.209	Cavallomorto	290	29
POSTICCIOLA	<u>912</u> 448	361	Stimigliano *	207	959	Pantane	290	28
Posticcioia	544	361	Case sparse	—	250	Santa Lucia	360	28
Case sparse	—	—	STIMIGLIANO SCALO	<u>210</u> 26	420	San Vittore	253	71
ROCCA SINIBALDA	<u>969</u> 414	1.031	Stimigliano Scalo	41	279	Case sparse	—	909
Rocca Sinibalda *	552	521	Case sparse	—	141	TURANIA	<u>1000</u> 547	918
Case sparse	—	510	TARANO	<u>310</u> 71	1.704	TURANIA	<u>1000</u> 547	918
VALLECÙPOLA	<u>1506</u> 490	413	SAN POLO	<u>270</u> 71	857	Turania *	703	918
Vallecùpola	1007	409	Baracche di San Polo	125	108	Case sparse	—	—
Case sparse	—	4	San Polo	184	239	VACONE	<u>1080</u> 250	414
SALISANO	<u>968</u> 116	884	Case sparse	—	510	VACONE	<u>1080</u> 250	414
SALISANO	<u>968</u> 116	884	TARANO	<u>310</u> 77	847	Vacone *	510	102
Salisano *	463	473	Tarano *	234	380	Casali	293	57
Centrale di Salisano	208	25	Baracche di Tarano	260	30	Marchesa Augusta	400	22
Convento San Diego (b)	435	18	Case sparse	—	437	Osteria	260	8
Case sparse	—	368	TÒFFIA	<u>711</u> 125	1.018	Case sparse	—	225
SCANDRIGLIA	<u>1368</u> 220	2.712	TÒFFIA	<u>711</u> 125	1.018	VARCO SABINO	<u>1450</u> 490	612
PONTICELLI	<u>711</u> 220	926	Tòffia *	262	868	BACINO DEL SALTO (a)	540	—
Ponticelli	335	685	Case sparse	—	150	PÒGGIO VITTIANO	<u>1050</u> 540	145
Case sparse	—	241	TORRICELLA IN SABINA	<u>825</u> 350	1.519	Poggio Vittiano	689	145
SCANDRIGLIA	<u>1368</u> 272	1.786	OLIVETO	<u>825</u> 393	431	Case sparse	—	—
Scandriglia *	525	1.498	Oliveto	602	416	ROCCA VITTIANA	<u>1200</u> 490	106
Le Pianozze	530	108	Case sparse	—	15	Rocca Vittiana	640	106
Case sparse	—	180	ORNARO	<u>789</u> 430	425	Case sparse	—	—
			Ornaro	607	177	VARCO SABINO	<u>1450</u> 580	361
			Prata di Ornaro	583	34	Varco Sabino *	719	361
			Case sparse	—	214	Case sparse	—	—

(a) Frazione speciale: parte di bacino artificiale diviso tra più Comuni. — (b) Nucleo speciale: orfanotrofio.

TAV. 3 — Popolazione residente, per sesso e stato civile

N. d'or- dine	C O M U N I	M A S C H I				F E M M I N E				T O T A L E			
		celibi		coniugati (b)	vedovi (c)	nubili		conjugate (b)	vedove (c)	celibi e nubili		coniugati (b)	vedovi (c)
		TOTALE	in età matrimo- niabile (a)			TOTALE	in età matrimo- niabile (a)			TOTALE	in età matrimo- niabile (a)		
1	Accumoli	643	318	443	55	530	257	465	103	1.173	575	908	158
2	Amatrice	1.839	959	1.340	126	1.578	909	1.365	318	3.417	1.868	2.705	444
3	Antrodocolo	1.560	758	1.252	95	1.285	636	1.261	285	2.845	1.394	2.513	380
4	Ascrea	260	148	190	16	190	94	189	47	450	242	379	63
5	Belmonte in Sabina	323	136	228	24	278	103	228	51	601	239	456	75
6	Borbona	517	294	363	33	396	194	357	86	913	488	720	119
7	Borgocollefegato	2.119	946	1.359	108	1.777	826	1.374	272	3.896	1.772	2.733	380
8	Cantalice	921	431	790	52	750	385	791	154	1.671	816	1.581	206
9	Cantalupo in Sabina	398	182	313	24	306	128	314	59	704	310	627	83
10	Casaprota	342	161	254	22	262	132	255	63	604	293	509	85
11	Casperia	356	166	407	38	336	183	415	87	692	349	822	125
12	Castel di Tora	244	95	168	21	185	68	173	35	429	163	341	56
13	Castelnuovo di Farfa	367	139	316	19	307	138	314	41	674	277	630	60
14	Castel Sant'Angelo	592	276	443	40	437	228	450	112	1.029	40	893	152
15	Cittaducale	1.524	656	1.047	74	1.374	639	1.063	219	2.898	1.295	2.110	293
16	Cittareale	334	177	269	25	299	162	299	86	633	339	568	111
17	Collalto Sabino	338	179	251	33	278	108	251	71	616	287	502	104
18	Colle di Tora	182	89	135	21	128	47	138	24	310	136	273	45
19	Collegiove	171	97	131	14	143	85	131	33	314	182	262	47
20	Collevèchio	560	269	481	37	467	220	493	94	1.027	489	974	131
21	Concerviano	289	123	220	18	212	94	221	52	501	217	441	70
22	Configni	247	131	262	21	202	103	259	60	449	234	521	81
23	Contigliano	1.054	483	899	76	853	393	934	196	1.907	876	1.833	272
24	Cottanello	342	185	266	22	243	139	270	69	585	324	536	91
25	Fara in Sabina	1.677	723	1.369	97	1.490	702	1.373	197	3.167	1.425	2.742	294
26	Fiamignano	1.320	619	836	80	990	442	855	189	2.310	1.061	1.691	269
27	Forano	617	292	516	37	567	251	513	103	1.184	543	1.029	140
28	Frasso Sabino	181	111	141	10	155	97	140	42	336	208	281	52
29	Grèccio	544	267	461	41	410	204	477	115	924	471	938	156
30	Labro	433	195	379	32	367	168	383	72	800	363	762	104
31	Leonessa	1.366	667	1.062	112	1.241	663	1.076	311	2.607	1.330	2.138	423
32	Longone Sabino	448	211	379	34	340	127	375	74	788	338	754	108
33	Magliano Sabina	991	436	1.094	72	929	414	1.092	203	1.920	850	2.186	280
34	Marcatelli	188	84	172	16	143	74	173	31	331	158	345	47
35	Micigliano	169	85	127	10	141	67	127	30	310	152	254	40
36	Mompeo	243	120	207	14	218	91	206	35	461	211	413	49
37	Montasola	179	87	145	17	121	53	146	27	300	140	291	44
38	Montebuono	383	184	396	36	351	162	395	81	734	346	791	117
39	Monteleone Sabino	427	191	379	32	374	182	381	82	801	373	760	114
40	Montenero Sabino	214	94	131	19	183	79	131	38	397	173	262	57
41	Monte San Giovanni in Sabina	297	145	218	15	221	93	218	44	518	238	436	59
42	Montopoli di Sabina	961	396	843	63	838	364	840	120	1.799	670	1.683	183
43	Morro Reatino	175	96	142	10	152	73	145	41	327	169	287	51
44	Nespolo	152	91	145	13	120	67	145	29	272	158	290	42
45	Orvinio	308	137	272	31	246	132	275	62	554	269	547	93
46	Paganico Sabino	156	88	155	12	151	82	157	34	307	170	312	46
47	Pescorocchiano	2.048	942	1.359	129	1.545	610	1.365	229	3.593	1.552	2.724	358
48	Petrella Salto	1.265	544	895	95	1.132	516	900	206	2.397	1.060	1.795	301
49	Poggio Bustone	620	217	545	30	553	225	545	85	1.173	442	1.090	115
50	Poggio Catino	362	175	334	27	281	131	341	64	643	306	675	91
51	Poggio Mirteto	1.103	515	1.003	73	911	421	1.000	181	2.014	936	2.003	254
52	Poggio Moiano	612	272	505	49	513	233	510	84	1.125	505	1.015	133
53	Poggio Nativo	523	233	473	38	448	206	467	81	971	439	940	119
54	Poggio San Lorenzo	196	87	157	19	157	68	156	18	353	155	313	37
55	Posta	522	249	413	36	422	214	434	92	944	463	847	128
56	Pozzaglia Sabino	359	189	309	36	300	158	310	75	659	347	619	111
57	Rieti	9.004	4.266	7.127	457	8.123	4.180	7.158	1.372	17.127	8.446	14.285	1.829
58	Rivodutri	371	165	372	26	318	150	372	82	689	315	744	108
59	Roccantica	242	123	197	13	190	78	196	59	432	201	393	72
60	Rocca Sinibalda	638	276	454	48	535	242	456	89	1.173	48	910	137
61	Salisano	223	104	194	20	229	102	193	25	452	206	387	45
62	Scandriglia	635	303	656	62	574	286	660	125	1.209	589	1.316	187
63	Selci	366	165	276	26	300	158	280	53	666	323	556	79
64	Stimigliano	396	155	386	16	371	168	388	72	767	323	774	88
65	Tarano	434	204	397	31	381	200	406	55	815	404	803	86
66	Toffia	259	115	250	19	201	86	248	41	460	201	498	60
67	Torricella in Sabina	417	202	358	43	330	139	359	72	747	341	717	115
68	Torri in Sabina	512	244	472	37	445	236	472	96	957	480	944	133
69	Turania	250	118	189	20	222	105	199	38	472	223	388	58
70	Vacone	114	54	88	8	91	38	91	22	205	92	179	30
71	Varco Sabino	164	83	121	13	169	77	120	25	333	160	241	38
	Provincia	48.556	22.717	38.926	3.188	41.305	19.885	39.259	7.923	89.861	42.602	78.185	11.111

(a) Maschi in età da 16 anni in poi; femmine in età da 14 anni in poi. — (b) Compresi i separati legalmente. — (c) Compresi i divorziati.

TAV. 4 — Popolazione residente,

N. d'or- dine	C O M U N I	M A S C H I											
		fino a 6 anni	da 6 a 10	da 10 a 14	da 14 a 18	da 18 a 21	da 21 a 25	da 25 a 35	da 35 a 45	da 45 a 55	da 55 a 60	da 60 a 65	da 65 in poi
1	Accumoli	138	68	80	68	58	106	144	127	122	51	49	130
2	Amatrice	306	202	240	237	174	236	466	405	333	124	144	438
3	Antrodoco	334	181	184	209	161	200	437	395	285	107	116	298
4	Ascrea	46	27	23	41	27	29	62	62	50	28	22	40
5	Belmonte in Sabina	76	41	40	52	29	38	67	81	46	24	20	61
6	Borbona	91	55	49	53	45	71	146	128	77	36	44	118
7	Borgocollefègato	474	235	309	324	212	240	477	418	349	130	104	314
8	Cantalice	171	97	152	137	110	142	259	234	176	57	83	145
9	Cantalupo in Sabina	83	50	47	62	44	54	117	96	72	23	18	69
10	Casaprota	77	33	42	55	35	40	75	81	67	26	22	65
11	Casperia	78	38	46	50	31	46	103	135	86	44	43	101
12	Castel di Tora	54	28	48	29	25	25	36	60	51	22	12	43
13	Castelnuovo di Farfa	88	42	63	55	43	36	107	104	62	22	22	58
14	Castel Sant'Angelo	126	59	83	86	62	63	133	132	103	48	45	135
15	Cittaducale	326	207	228	222	138	187	333	363	263	107	90	181
16	Cittareale	62	31	41	39	24	40	91	73	67	35	33	92
17	Collalto Sabino	75	38	36	35	33	51	84	79	68	27	29	67
18	Colle di Tora	37	21	29	16	17	30	37	48	46	12	6	39
19	Collegiove	26	18	23	21	16	19	55	43	33	12	21	29
20	Collevèchio	128	70	61	67	56	96	164	146	118	39	45	88
21	Concerviano	63	42	41	43	14	35	60	86	51	16	20	56
22	Configni	43	22	33	30	23	30	93	78	59	25	35	59
23	Contigiano	174	121	181	181	91	131	276	263	195	83	84	249
24	Cottanello	60	37	45	40	31	41	86	82	74	21	34	79
25	Fara in Sabina	420	210	221	201	177	222	503	419	304	122	121	223
26	Fiamignano	289	152	185	161	120	210	315	250	195	78	74	207
27	Forano	126	69	94	84	71	85	179	171	113	45	30	103
28	Frasso Sabino	38	8	16	19	21	32	58	38	31	17	19	35
29	Grèccio	92	58	60	74	66	72	142	143	111	41	50	107
30	Labro	98	52	60	63	37	57	135	104	68	46	45	79
31	Leonessa	292	154	165	168	123	171	334	338	262	113	127	293
32	Longone Sabino	113	38	52	69	51	41	139	125	82	33	36	82
33	Magliano Sabina	219	123	146	149	110	124	312	349	263	67	71	224
34	Marcellini	34	27	37	16	30	26	54	46	35	16	17	38
35	Micigliano	34	18	22	16	14	33	45	32	27	16	17	32
36	Mompeo	50	19	32	43	32	27	55	65	52	17	20	52
37	Montasola	32	19	24	25	15	21	48	56	33	11	11	46
38	Montebuono	70	47	59	54	28	54	121	115	95	36	45	91
39	Monteleone Sabino	105	38	60	70	58	59	96	111	90	46	33	72
40	Montenero Sabino	42	32	31	24	18	24	51	38	46	11	10	37
41	Monte San Giovanni in Sabina	58	41	40	33	31	40	73	54	52	27	33	48
42	Montopoli di Sabina	250	118	128	129	95	148	296	251	167	52	72	161
43	Morro Reatino	27	22	22	26	21	22	48	37	40	15	8	39
44	Nèspolo	21	15	21	15	9	25	57	46	24	9	15	53
45	Orvinio	75	35	41	42	31	26	78	80	68	30	32	73
46	Pagànico Sabino	31	11	18	20	22	24	41	46	39	13	16	42
47	Pescorocchiano	455	238	280	280	209	272	467	421	339	127	129	319
48	Petrella Salto	297	148	196	162	127	158	295	258	213	89	80	232
49	Poggio Bustone	167	85	104	89	67	72	158	155	129	41	49	79
50	Poggio Catino	84	42	48	38	37	56	104	84	73	37	35	85
51	Poggio Mirteto	228	146	149	143	110	147	338	322	195	87	96	218
52	Poggio Moiano	148	70	78	88	70	76	155	152	127	37	50	115
53	Poggio Nativo	121	57	69	77	58	67	158	132	102	50	34	109
54	Poggio San Lorenzo	45	26	22	25	23	31	63	36	34	14	16	37
55	Posta	111	62	74	55	57	63	123	124	108	51	39	104
56	Pozzàglia Sabino	66	37	44	52	34	50	85	115	72	36	29	84
57	Rieti	1.768	1.127	1.243	1.217	851	1.091	2.524	2.503	1.791	629	600	1.244
58	Rivodutri	73	47	50	68	33	53	101	119	83	46	23	73
59	Roccantica	47	37	20	34	21	35	72	72	30	14	21	49
60	Rocca Sinibalda	159	78	81	88	54	82	149	136	104	55	38	116
61	Salisano	38	33	37	29	26	44	51	50	54	13	22	40
62	Scandriglia	145	60	89	76	69	85	212	181	181	50	59	146
63	Selci	73	41	64	50	26	39	112	79	61	27	26	70
64	Stimigliano	88	59	51	69	40	40	122	119	87	41	28	54
65	Tarano	87	45	72	61	51	64	124	110	112	32	24	80
66	Tòffia	65	25	38	35	26	30	87	71	41	24	18	68
67	Torricella in Sabina	83	47	61	60	55	62	104	107	77	43	27	92
68	Torri in Sabina	99	65	76	64	50	80	133	145	99	42	48	120
69	Turània	47	32	34	34	33	39	47	44	53	24	21	51
70	Vacone	22	14	18	11	10	20	25	14	25	12	4	35
71	Varco Sabino	30	19	21	21	24	19	37	38	34	18	13	24
	Provincia	10.198	5.709	6.677	6.579	4.840	6.304	12.934	12.220	9.274	3.619	3.572	8.744

per sesso e classi di età

TOTALE	F E M M I N E													TOTALE POPOLAZIONE RESIDENTE	N. d'or- dine
	fino a 6 anni	da 6 a 10	da 10 a 14	da 14 a 18	da 18 a 21	da 21 a 25	da 25 a 35	da 35 a 45	da 45 a 55	da 55 a 60	da 60 a 65	da 65 in poi	TOTALE		
1.141	131	67	75	84	45	67	151	115	123	68	49	123	1.098	2.230	1
3.305	317	157	195	204	173	227	424	401	361	202	201	399	3.261	6.566	2
2.907	306	162	181	181	143	198	423	373	298	158	133	275	2.831	5.738	3
466	40	26	30	22	24	31	60	39	48	31	33	42	426	892	4
575	74	41	60	29	26	30	78	62	54	20	25	58	557	1.132	5
913	98	46	58	34	23	47	132	107	89	48	62	95	839	1.752	6
3.586	427	260	264	256	166	241	452	418	341	158	160	280	3.423	7.009	7
1.763	157	90	118	134	109	121	258	211	165	86	70	176	1.695	3.458	8
735	83	49	46	34	25	52	106	90	64	29	30	71	679	1.414	9
618	54	36	40	42	25	40	77	83	61	30	24	68	580	1.198	10
801	64	41	48	57	40	55	113	135	107	52	40	86	838	1.639	11
433	42	33	42	19	15	20	41	57	46	13	15	50	393	826	12
702	86	38	45	50	24	45	103	84	69	40	19	59	662	1.364	13
1.075	80	59	70	66	50	65	120	146	108	59	52	124	999	2.074	14
2.645	320	192	223	201	169	183	335	337	259	112	104	221	2.656	5.301	15
628	59	29	49	39	32	54	75	80	85	45	35	102	684	1.312	16
622	72	43	55	23	21	28	88	58	63	38	34	77	600	1.222	17
338	42	18	21	11	10	19	35	43	38	9	16	28	290	628	18
316	26	10	22	27	23	14	47	33	35	20	15	35	307	623	19
1.078	111	54	82	62	64	76	155	141	125	46	43	95	1.054	2.132	20
527	51	33	34	34	21	16	77	62	57	13	28	59	485	1.012	21
530	41	24	34	29	27	31	85	70	57	30	33	60	521	1.051	22
2.029	216	106	138	121	102	134	264	274	203	92	95	238	1.983	4.012	23
630	47	24	33	31	32	35	75	77	76	37	39	76	582	1.212	24
3.143	377	192	219	223	142	214	516	405	296	153	133	190	3.060	6.203	25
2.236	270	121	157	127	102	137	295	253	202	79	113	178	2.034	4.270	26
1.170	147	81	88	87	42	76	181	173	120	42	47	99	1.183	2.353	27
332	27	17	14	19	19	27	60	37	37	23	22	35	337	669	28
1.016	82	53	71	61	42	69	119	155	121	55	53	121	1.002	2.018	29
844	79	57	63	55	38	59	112	91	91	48	46	83	822	1.666	30
2.540	271	147	160	149	123	180	360	331	303	140	145	319	2.628	5.168	31
861	90	54	69	41	31	52	109	96	96	40	38	73	789	1.650	32
2.157	224	130	161	126	99	139	331	354	243	85	104	233	2.229	4.386	33
376	41	14	14	25	18	27	56	36	42	23	24	27	347	723	34
306	34	21	19	20	16	16	35	32	34	24	11	36	298	604	35
464	45	37	45	37	16	30	53	62	43	22	19	50	459	923	36
341	26	18	24	12	11	15	39	52	29	17	12	39	294	635	37
815	81	52	56	43	35	53	119	109	106	53	36	84	827	1.642	38
838	95	50	47	66	40	55	110	108	96	42	51	77	837	1.675	39
364	42	32	30	25	18	21	36	46	40	17	9	36	352	716	40
530	54	28	46	38	22	24	64	53	55	31	16	52	483	1.013	41
1.867	204	144	126	130	92	142	297	242	145	83	75	118	1.798	3.665	42
327	37	18	24	24	17	29	40	34	47	15	13	40	338	665	43
310	25	13	15	17	12	19	43	36	31	21	19	43	294	604	44
611	55	23	36	33	30	35	71	80	85	32	32	71	583	1.194	45
323	26	22	21	20	21	22	46	39	36	25	21	43	342	665	46
3.536	437	237	261	196	147	179	413	357	336	169	137	270	3.139	6.675	47
2.255	244	166	206	151	115	143	307	252	220	100	103	231	2.238	4.493	48
1.195	139	88	101	94	73	94	142	152	106	52	48	94	1.183	2.378	49
723	58	45	47	43	30	40	111	86	74	45	44	63	686	1.409	50
2.179	211	126	153	124	97	123	322	295	230	116	105	190	2.092	4.271	51
1.166	139	59	82	69	53	66	170	143	112	63	48	103	1.107	2.273	52
1.034	109	58	75	76	43	62	145	124	107	68	33	96	996	2.030	53
372	46	25	18	25	20	17	55	40	34	18	13	20	331	703	54
971	94	54	60	68	44	60	134	119	116	54	47	98	948	1.919	55
704	52	47	43	43	30	47	83	95	91	35	39	80	685	1.389	56
16.588	1.672	1.077	1.194	1.117	885	1.129	2.647	2.478	1.755	713	659	1.327	16.653	33.241	57
769	72	38	58	55	34	44	125	106	81	48	35	76	772	1.541	58
452	54	22	36	27	19	22	52	65	43	26	23	56	445	897	59
1.140	122	78	93	84	58	67	147	127	104	47	55	98	1.080	2.220	60
437	60	28	39	31	26	35	55	62	46	15	12	38	447	884	61
1.353	130	64	94	81	62	102	188	181	172	72	77	136	1.359	2.712	62
668	68	25	49	55	35	48	90	86	65	27	28	57	633	1.301	63
798	90	55	58	47	36	53	138	129	78	38	31	78	831	1.629	64
862	87	36	58	68	48	60	138	104	92	46	36	69	842	1.704	65
528	54	30	31	41	12	27	77	63	50	29	20	56	490	1.018	66
818	90	52	49	40	30	60	110	101	86	43	34	66	761	1.579	67
1.021	93	52	64	70	52	66	145	147	112	56	49	107	1.013	2.034	68
459	50	33	34	33	24	30	56	60	50	19	30	40	459	918	69
210	24	10	19	9	10	14	20	23	24	11	12	28	204	414	70
298	44	20	28	28	13	23	41	26	35	18	9	29	314	612	71
90.670	9.515	5.487	6.418	5.843	4.371	5.881	12.777	11.741	9.449	4.434	4.121	8.450	88.487	179.157	

TAV. 5 — Popolazione residente in età da 6 anni in poi,

N. d'ordine	COMUNI	ANALFABETI				PRIVI DI TIPOLO DI STUDIO				FORNITI			
		TOTALE		IN ETÀ DI OBBLIGO SCOLASTICO (da 6 a 14 anni)		di scuola elementare		di scuola media inferiore		classica e scientifica			
		MF	M	MF	M	MF	M	MF	M	MF	M		
1	Accumoli	272	86	8	3	365	193	1.287	693	16	12	6	6
2	Amatrice	632	225	20	13	1.389	709	3.633	1.881	150	100	35	32
3	Antrudoco	722	278	34	16	1.112	565	2.919	1.518	176	118	29	27
4	Ascrea	168	53	1	1	250	136	364	217	10	6	2	2
5	Belmonte in Sabina	259	93	9	6	110	48	595	346	9	6	—	—
6	Borbona	161	35	17	7	241	135	1.096	604	34	28	13	9
7	Borgocollefègato	1.054	373	51	28	2.323	1.190	2.517	1.436	96	58	31	22
8	Cantalice	667	173	3	1	704	385	1.693	979	32	27	4	4
9	Cantalupo in Sabina	227	68	5	5	235	116	753	449	19	13	1	1
10	Casaprota	219	64	6	1	144	82	650	360	31	21	4	4
11	Caspèria	278	106	10	5	246	119	916	463	30	21	3	1
12	Castel di Tora	114	30	1	—	160	77	434	255	12	10	4	4
13	Castelnuovo di Farfa	203	60	12	5	609	318	339	211	21	14	4	3
14	Castel Sant'Angelo	274	85	9	6	411	200	1.105	615	45	33	5	4
15	Cittaducale	741	258	19	10	1.486	725	2.159	1.155	168	117	18	17
16	Cittareale	131	40	2	2	325	165	707	345	13	7	5	5
17	Collalto Sabino	234	84	5	3	124	66	677	371	18	11	8	7
18	Colle di Tora	122	55	11	7	103	65	307	172	8	5	—	—
19	Collegiove	130	34	1	—	150	91	271	152	12	7	3	3
20	Collevècchio	366	123	6	4	308	162	1.160	630	29	18	8	7
21	Concerviano	190	66	48	28	172	83	520	304	8	7	3	3
22	Configni	182	60	2	2	149	75	610	336	15	8	1	1
23	Contigliano	572	186	18	7	497	267	2.351	1.281	117	71	11	9
24	Cottanello	228	84	5	2	204	103	621	356	30	18	3	3
25	Fara in Sabina	1.019	377	54	19	1.155	607	3.002	1.603	119	75	20	17
26	Fiamignano	532	165	14	6	893	466	2.169	1.246	49	30	14	14
27	Forano	235	95	6	3	417	181	1.304	691	79	51	9	9
28	Frasso Sabino	60	23	2	1	91	35	417	216	17	11	3	2
29	Grèccio	275	81	2	1	301	146	1.184	633	46	34	10	9
30	Labro	265	68	7	4	317	174	869	480	15	12	—	—
31	Leonessa	396	127	32	20	1.113	550	2.922	1.457	88	59	20	18
32	Longone Sabino	396	138	28	11	500	270	1.246	321	11	8	4	4
33	Magliano Sabina	592	174	15	7	861	402	2.270	1.207	114	84	26	24
34	Marcetelli	171	47	4	3	87	57	382	232	5	4	—	—
35	Micigliano	79	25	2	—	335	174	104	62	15	9	—	—
36	Mompeo	202	75	2	—	136	63	470	259	12	11	2	2
37	Montasola	77	21	1	—	96	56	388	225	9	3	1	1
38	Montebuono	235	101	14	8	310	145	887	457	34	27	6	6
39	Monteleone Sabino	304	88	6	4	173	80	958	538	10	8	8	7
40	Montenero Sabino	132	39	13	5	152	82	333	191	3	2	1	1
41	Monte San Giovanni in Sabina	204	61	9	5	181	97	490	295	13	10	4	4
42	Montòpoli di Sabina	455	143	4	1	767	380	1.849	1.007	80	55	20	13
43	Morro Reatino	105	29	4	3	94	44	383	216	8	5	1	—
44	Nèspolo	97	38	—	—	97	44	345	198	9	4	—	—
45	Orvinio	140	46	3	2	304	158	576	301	29	20	2	2
46	Paganico Sabino	162	39	10	5	91	33	336	207	9	5	—	—
47	Pescorocchiano	1.298	466	77	32	1.338	716	3.022	1.813	72	57	6	6
48	Petrella Salto	765	226	35	15	1.502	788	1.577	883	39	26	15	14
49	Poggio Bustone	354	91	9	4	406	213	1.270	693	19	15	5	5
50	Poggio Catino	214	80	10	4	272	137	724	388	30	18	5	4
51	Poggio Mirteto	603	216	24	8	605	292	2.213	1.210	282	154	29	21
52	Poggio Moiano	316	151	16	12	628	331	980	498	33	24	2	2
53	Poggio Nativo	335	119	14	8	365	194	1.042	557	25	21	9	9
54	Poggio San Lorenzo	84	38	—	—	40	19	468	260	10	3	1	1
55	Posta	265	83	8	6	422	211	978	533	23	15	2	2
56	Pozzaglia Sabino	192	62	3	2	270	128	788	431	8	5	5	5
57	Rieti	3.691	1.264	237	127	4.818	2.241	17.259	8.846	2.165	1.335	340	262
58	Rivodutri	264	79	8	5	160	86	940	514	9	4	3	3
59	Roccantica	152	40	4	2	168	95	445	253	18	9	5	5
60	Rocca Sinibalda	503	182	22	12	356	189	1.018	565	29	23	8	8
61	Salisano	134	45	8	7	157	79	428	231	39	22	8	8
62	Scandriglia	462	193	28	22	560	304	1.337	668	30	15	18	18
63	Selci	225	63	5	2	531	275	377	242	15	9	2	2
64	Stimigliano	197	77	12	4	220	101	963	478	43	34	5	5
65	Tarano	311	118	11	4	436	220	757	423	11	6	2	2
66	Tòffia	171	68	4	2	224	126	481	255	15	8	2	2
67	Torricella in Sabina	247	61	10	4	354	194	779	466	12	4	1	1
68	Torri in Sabina	297	128	8	4	389	186	1.094	570	36	23	4	4
69	Turània	144	53	—	—	151	69	489	269	18	11	1	1
70	Vacone	46	23	2	2	80	37	230	119	4	4	4	4
71	Varco Sabino	98	33	4	3	93	44	339	186	6	3	—	—
	Provincia	25.650	8.678	1.094	561	34.833	17.594	89.846	48.522	4.864	3.111	834	701

per sesso: analfabeti; alfabeti, secondo il titolo di studio

A L F A B E T I																N. d'or- dine
DI TITOLO DI STUDIO																
di scuola media superiore								di università		T O T A L E		IN ETÀ DI OBBLIGO SCOLASTICO (da 6 a 14 anni)		T O T A L E POPOLAZIONE RESIDENTE IN ETÀ DA 6 ANNI IN POI		
magistrale		tecnica, professionale e artistica		altri e non specificati		Totale		MF	M	MF	M	MF	M	MF	M	
MF	M	MF	M	MF	M	MF	M	MF	M	MF	M	MF	M	MF	M	
15	5	5	4	—	—	26	15	4	4	1.698	917	282	145	1.970	1.003	1
60	19	17	13	—	—	112	64	27	20	5.311	2.774	774	429	5.943	2.999	2
90	22	28	27	—	—	147	76	22	18	4.376	2.295	674	349	5.098	2.573	3
6	1	4	3	—	—	12	6	2	2	638	367	105	49	806	420	4
7	4	1	1	—	—	8	5	1	1	723	406	173	75	982	499	5
10	3	3	3	—	—	26	15	5	5	1.402	787	191	97	1.563	822	6
69	17	1	1	—	—	101	40	17	15	5.054	2.739	1.017	516	6.108	3.112	7
13	7	12	12	—	—	29	23	5	5	2.463	1.419	454	248	3.130	1.592	8
8	1	3	3	—	—	12	5	2	1	1.021	584	187	92	1.248	652	9
17	8	1	1	—	—	22	13	1	1	848	477	145	74	1.067	541	10
11	3	6	4	—	—	20	8	7	6	1.219	617	163	79	1.497	723	11
4	2	—	—	—	—	8	6	2	1	616	349	150	76	730	379	12
6	1	5	4	—	—	15	8	3	3	987	554	176	100	1.190	614	13
17	3	1	—	—	—	23	7	10	9	1.594	864	262	136	1.868	949	14
49	15	13	11	—	—	80	43	21	21	3.914	2.061	831	425	4.655	2.319	15
7	1	—	—	—	—	12	6	3	3	1.060	526	148	70	1.191	566	16
11	5	1	1	—	—	20	13	2	2	841	463	167	71	1.075	547	17
7	2	—	—	—	—	7	2	2	2	427	246	78	43	549	301	18
5	3	—	—	—	—	8	6	—	—	441	256	72	41	571	290	19
12	—	3	3	—	—	23	10	7	7	1.527	827	261	127	1.893	950	20
4	—	—	—	—	—	7	3	1	1	708	398	102	55	898	464	21
6	3	1	1	—	—	8	5	3	3	785	427	111	53	967	487	22
39	10	18	15	3	2	71	36	14	14	3.050	1.669	528	295	3.622	1.855	23
10	1	5	2	—	—	18	6	4	3	877	486	134	80	1.105	570	24
47	8	22	18	—	—	89	43	22	18	4.387	2.346	788	412	5.406	2.723	25
39	11	6	6	—	—	59	31	9	9	3.179	1.782	601	331	3.711	1.947	26
14	2	11	7	—	—	34	18	8	8	1.842	949	326	160	2.080	1.044	27
12	3	2	2	—	—	17	7	2	2	544	271	53	23	604	294	28
14	9	12	10	—	—	36	28	2	2	1.569	843	240	117	1.844	924	29
11	3	9	6	—	—	20	9	3	3	1.224	678	225	108	1.489	746	30
36	10	9	8	—	—	65	36	21	19	4.209	2.121	594	299	4.605	2.248	31
5	2	2	2	2	2	13	10	1	1	1.051	610	185	79	1.447	748	32
29	8	28	19	—	—	83	51	23	20	3.351	1.764	545	262	3.943	1.938	33
2	1	—	—	—	—	2	1	1	1	477	295	88	61	648	342	34
1	—	1	1	—	—	2	1	1	1	457	247	78	40	536	272	35
4	2	—	—	—	—	6	4	2	2	626	339	131	51	828	414	36
4	1	1	1	—	—	6	3	1	1	500	288	84	43	577	309	37
10	1	6	5	—	—	22	12	3	3	1.256	644	200	98	1.491	745	38
12	5	6	3	—	—	26	15	4	4	1.171	645	189	94	1.475	733	39
7	3	1	1	—	—	9	5	3	3	500	283	112	58	632	322	40
7	4	1	—	—	—	12	8	1	1	697	411	146	76	901	472	41
23	3	6	6	—	—	49	22	11	10	2.756	1.474	512	245	3.211	1.617	42
5	1	2	2	—	—	8	3	3	3	496	271	82	41	601	300	43
8	3	—	—	—	—	8	3	2	2	461	251	64	36	558	289	44
5	2	4	3	—	—	11	7	4	4	924	490	132	74	1.064	536	45
6	4	2	2	—	—	8	6	2	2	446	253	62	24	608	292	46
31	9	3	1	—	—	40	16	13	13	4.485	2.615	939	486	5.783	3.081	47
39	6	9	9	—	—	63	29	6	6	3.187	1.732	681	329	3.952	1.958	48
11	5	5	4	—	—	21	14	2	2	1.718	937	369	185	2.072	1.028	49
12	4	4	2	—	—	21	10	6	6	1.053	559	172	86	1.267	639	50
39	7	34	28	1	—	103	56	26	23	3.229	1.735	550	287	3.832	1.951	51
16	3	4	2	—	—	22	7	7	7	1.670	867	273	136	1.986	1.018	52
11	3	6	4	—	—	26	16	7	6	1.465	794	245	118	1.800	913	53
3	—	4	4	—	—	8	5	2	2	528	289	91	48	612	327	54
11	5	6	4	—	—	19	11	7	7	1.449	777	242	130	1.714	860	55
3	3	4	3	—	—	12	11	1	1	1.079	576	168	79	1.271	638	56
640	142	456	379	—	—	1.436	783	432	351	26.110	13.556	4.404	2.243	29.801	14.820	57
9	2	6	4	—	—	18	9	5	4	1.132	617	185	92	1.396	696	58
5	—	2	2	—	—	12	7	1	1	644	365	111	55	796	405	59
14	4	3	2	—	—	25	14	8	8	1.436	799	308	147	1.939	981	60
7	3	7	6	—	—	22	17	6	5	652	354	129	63	786	399	61
21	3	3	2	—	—	42	23	6	5	1.975	1.015	279	127	2.437	1.208	62
5	—	3	2	—	—	10	4	2	2	935	532	174	103	1.160	595	63
9	1	8	8	—	—	22	14	6	6	1.254	633	211	106	1.451	710	64
7	1	2	1	—	—	11	4	4	4	1.219	657	200	113	1.530	775	65
1	—	2	1	1	1	6	4	2	2	728	395	120	61	899	463	66
5	1	3	3	—	—	9	5	5	5	1.159	674	199	104	1.406	735	67
10	—	5	4	—	—	19	8	7	7	1.545	794	249	137	1.842	922	68
14	6	2	1	—	—	17	8	2	2	677	359	133	66	821	412	69
3	—	1	1	—	—	8	5	—	—	322	165	59	30	368	188	70
2	2	—	—	—	—	2	2	—	—	440	235	84	37	538	268	71
1.712	432	841	688	7	5	3.394	1.826	857	741	133.794	71.794	23.197	11.825	159.444	80.472	

TAV. 6 — Popolazione residente in età da 10 anni in poi, per sesso: attiva, secondo

N. d'or- dine	C O M U N I	P O P O L A Z I O N E											
		Agricoltura, caccia e pesca		Industrie estrattive e manifatturiere		Costruzioni e impianti		Energia elettrica gas e acqua		Trasporti e comunicazioni		Commercio e servizi vari	
		MF	M	MF	M	MF	M	MF	M	MF	M	MF	M
1	Accumoli	683	600	71	52	37	37	2	2	19	17	76	42
2	Amatrice	1.718	1.478	147	126	294	294	8	8	48	41	269	216
3	Antrodoco	1.148	1.101	208	179	180	180	15	15	115	110	135	103
4	Ascrea	298	297	8	8	3	3	2	2	5	4	6	4
5	Belmonte in Sabina	400	336	12	10	5	5	—	—	2	1	7	3
6	Borbona	530	515	40	30	25	25	2	2	10	7	54	31
7	Borgocollefègato	2.117	2.029	78	59	50	50	2	2	29	24	113	71
8	Cantalice	715	614	201	125	322	320	1	1	6	4	64	46
9	Cantalupo in Sabina	449	415	38	32	20	20	2	2	3	2	28	19
10	Casaprota	563	329	47	34	7	7	—	—	7	4	43	24
11	Casperia	547	450	41	34	34	34	1	1	10	9	34	17
12	Castel di Tora	253	250	14	10	1	1	1	1	3	1	22	12
13	Castelnuovo di Farfa	411	335	29	28	16	16	1	1	8	7	27	25
14	Castel Sant'Angelo	494	464	44	33	59	59	11	11	28	26	37	21
15	Cittaducale	1.384	914	144	96	287	285	41	41	43	39	126	68
16	Cittareale	375	355	28	27	4	4	—	—	7	4	29	21
17	Collalto Sabino	528	370	12	11	4	4	—	—	6	5	26	14
18	Colle di Tora	193	193	12	11	10	10	—	—	2	2	6	4
19	Collegiove	272	202	11	9	5	5	—	—	3	3	13	8
20	Collevècchio	753	605	84	59	31	31	—	—	24	22	38	23
21	Concerviano	301	281	16	7	38	38	—	—	6	3	15	9
22	Configni	417	327	28	24	21	21	3	3	5	2	10	6
23	Contigliano	938	898	187	134	53	53	10	10	28	24	137	98
24	Cottanello	518	380	26	21	22	22	1	1	9	6	29	13
25	Fara in Sabina	1.562	1.421	159	137	130	130	25	25	58	55	108	72
26	Fiamignano	1.404	1.182	121	98	39	39	1	1	22	19	46	24
27	Forano	570	482	102	67	111	111	2	2	66	62	54	34
28	Frasso Sabino	197	180	22	21	9	9	5	5	3	2	12	8
29	Grèccio	448	370	193	134	50	50	5	5	35	29	65	44
30	Labro	385	315	73	48	133	133	6	6	12	9	27	17
31	Leonessa	1.497	1.207	299	240	66	66	5	5	50	43	140	97
32	Longone Sabino	605	573	10	10	13	13	—	—	9	6	21	13
33	Magliano Sabina	1.586	1.064	204	156	80	80	4	4	41	36	114	75
34	Marcellino	153	72	91	91	48	48	—	—	3	2	9	5
35	Micigliano	176	172	7	7	3	3	—	—	4	3	5	3
36	Mompeo	397	286	14	13	11	11	2	2	6	3	17	11
37	Montasola	201	199	7	5	7	7	—	—	5	3	11	10
38	Montebuono	525	507	42	28	8	8	1	1	9	8	41	27
39	Monteleone Sabino	471	469	27	18	4	4	—	—	4	2	17	12
40	Montenero Sabino	260	208	10	10	2	2	1	1	3	2	10	5
41	Monte San Giovanni in Sabina	359	337	12	11	4	4	—	—	4	2	26	14
42	Montopoli di Sabina	1.170	934	98	72	76	76	35	35	26	23	75	45
43	Morro Reatino	199	156	29	13	56	56	—	—	4	3	11	6
44	Nèspolo	141	140	24	12	48	48	—	—	2	1	17	12
45	Orvinio	357	311	65	30	15	15	1	1	10	9	29	18
46	Paganico Sabino	231	194	15	12	6	6	—	—	6	4	7	6
47	Pescorocchiano	3.011	2.167	92	80	19	19	2	2	18	15	71	56
48	Petrella Salto	1.279	1.070	99	83	21	21	30	30	18	16	60	37
49	Poggio Bustone	623	485	107	71	82	82	5	5	10	9	44	33
50	Poggio Catino	430	334	65	53	44	44	—	—	19	17	39	21
51	Poggio Mirteto	843	681	238	132	168	167	20	20	110	103	213	126
52	Poggio Moiano	683	579	78	59	55	55	1	1	28	27	50	30
53	Poggio Nativo	690	643	14	14	9	9	—	—	7	6	26	12
54	Poggio San Lorenzo	202	197	15	15	12	12	—	—	3	3	27	18
55	Posta	557	544	38	33	16	16	5	5	6	2	44	26
56	Pozzaglia Sabino	835	473	14	9	4	4	—	—	5	4	24	21
57	Rieti	4.299	3.342	3.177	2.384	991	983	58	58	437	410	1.748	1.099
58	Rivodutri	431	333	94	78	27	27	1	1	11	10	27	12
59	Roccantica	235	215	32	31	21	21	—	—	4	3	19	13
60	Rocca Sinibalda	741	602	35	22	21	21	3	3	10	9	34	15
61	Salisano	201	185	29	26	19	19	26	26	5	5	15	11
62	Scandriglia	1.028	839	66	60	16	16	2	2	16	15	41	19
63	Selci	529	402	21	20	13	13	—	—	6	4	39	28
64	Stimigliano	261	222	136	108	38	38	2	2	82	79	52	36
65	Tarano	679	534	43	40	13	13	—	—	7	6	48	27
66	Toffia	433	291	36	30	13	13	1	1	6	5	16	8
67	Torricella in Sabina	888	574	16	14	7	7	1	1	7	6	18	12
68	Torri in Sabina	790	588	54	41	32	32	—	—	16	14	57	34
69	Turània	233	202	38	30	7	7	1	1	13	11	14	8
70	Vacone	134	110	—	—	4	4	—	—	2	—	6	4
71	Varco Sabino	168	166	18	18	1	1	—	—	6	5	8	6
	Provincia	49.102	40.295	7.705	5.893	4.100	4.087	354	354	1.660	1.477	4.946	3.168

il ramo di attività economica; non attiva, secondo alcuni gruppi di condizioni non professionali

A T T I V A				P O P O L A Z I O N E N O N A T T I V A										T O T A L E		N. d'or- dine
Credito e assicurazione		Pubblica amministrazione		T O T A L E		in attesa di prima occupazione		attendente alle cure domestiche	altra		T O T A L E		P O P O L A Z I O N E R E S I D E N T E I N E T À D A 1 0 A N N I I N P O I			
MF	M	MF	M	MF	M	MF	M	F	MF	M	MF	M	MF	M		
2	2	34	27	924	779	16	15	657	238	141	911	156	1.835	935	1	
11	9	190	113	2.685	2.285	54	53	2.126	719	459	2.899	512	5.584	2.797	2	
7	6	148	93	1.956	1.787	127	116	1.890	782	489	2.799	605	4.755	2.392	3	
—	—	13	9	335	327	2	—	293	123	66	418	66	753	393	4	
—	—	15	11	441	366	8	8	267	184	84	459	92	900	458	5	
1	1	34	28	696	639	35	21	548	183	107	766	128	1.462	767	6	
7	7	98	55	2.494	2.297	66	47	2.161	892	533	3.119	580	5.613	2.877	7	
1	1	52	44	1.362	1.155	61	55	1.073	447	285	1.581	340	2.943	1.495	8	
—	—	21	10	561	500	40	32	408	140	70	588	102	1.149	602	9	
—	—	19	9	686	407	4	4	137	171	97	312	101	998	508	10	
3	3	37	22	707	570	14	8	512	185	107	711	115	1.418	685	11	
—	—	9	8	303	283	11	7	253	102	61	366	68	669	351	12	
2	2	44	28	538	442	16	10	370	186	120	572	130	1.110	572	13	
—	—	43	31	716	645	48	42	653	333	203	1.034	245	1.750	890	14	
17	14	201	140	2.243	1.597	117	96	1.200	696	419	2.013	515	4.256	2.112	15	
1	1	26	20	470	432	1	1	500	160	102	661	103	1.131	535	16	
2	2	38	18	616	424	10	10	194	174	75	378	85	994	509	17	
—	—	13	6	236	226	3	1	193	78	53	274	54	510	280	18	
—	—	9	7	313	234	—	—	157	73	38	230	38	543	272	19	
4	4	31	19	965	763	21	12	583	200	105	804	117	1.769	880	20	
1	1	8	4	385	343	2	2	305	131	77	438	79	823	422	21	
—	—	26	21	510	404	7	6	288	116	55	411	61	921	465	22	
6	6	100	74	1.459	1.297	84	69	1.267	585	368	1.936	437	3.395	1.734	23	
1	1	31	22	637	466	1	—	284	122	67	407	67	1.044	533	24	
11	10	216	131	2.269	1.981	191	108	1.933	611	424	2.735	532	5.004	2.513	25	
2	2	68	47	1.703	1.412	17	12	1.116	602	371	1.735	383	3.438	1.795	26	
1	1	47	34	953	793	77	32	641	259	150	977	182	1.930	975	27	
1	1	17	9	266	235	9	8	213	91	43	313	51	579	286	28	
—	—	42	36	838	668	21	19	611	263	179	895	198	1.733	866	29	
—	—	22	14	658	542	42	35	474	206	117	722	152	1.380	694	30	
8	8	127	83	2.192	1.749	26	23	1.538	548	322	2.112	345	4.304	2.094	31	
—	—	10	9	668	624	5	4	527	155	82	687	86	1.355	710	32	
11	10	147	84	2.187	1.509	22	18	1.022	459	288	1.503	306	3.690	1.815	33	
1	1	5	3	310	222	18	18	161	118	75	297	93	607	315	34	
—	—	29	10	224	198	2	2	183	88	54	273	56	497	254	35	
—	—	10	7	457	333	7	7	195	113	55	315	62	772	395	36	
—	—	11	7	242	231	—	—	206	92	59	298	59	540	290	37	
1	1	23	15	650	595	3	2	593	146	101	742	103	1.392	698	38	
1	1	26	16	550	522	79	65	571	187	108	837	173	1.387	695	39	
—	—	14	9	300	237	2	1	172	94	52	268	53	568	290	40	
—	—	14	13	419	381	—	—	339	74	50	413	50	832	431	41	
4	3	59	32	1.543	1.220	104	61	944	358	218	1.406	279	2.949	1.499	42	
1	1	12	9	312	244	—	—	190	59	34	249	34	561	278	43	
—	—	10	8	242	221	1	1	190	97	52	288	53	530	274	44	
3	3	35	27	515	414	12	10	350	129	77	491	87	1.006	501	45	
—	—	17	15	282	237	1	1	214	78	43	293	44	575	281	46	
1	1	69	47	3.283	2.387	32	26	1.275	718	430	2.025	456	5.308	2.843	47	
3	3	88	41	1.598	1.301	126	108	1.153	761	401	2.040	509	3.638	1.810	48	
—	—	30	22	901	707	111	59	561	326	177	998	236	1.899	943	49	
1	1	23	14	621	484	21	18	378	160	95	559	113	1.180	597	50	
18	17	152	103	1.762	1.399	69	58	1.183	546	348	1.798	406	3.560	1.805	51	
3	3	30	20	928	774	62	24	601	266	150	929	174	1.857	948	52	
1	1	36	25	783	710	7	7	673	222	139	902	146	1.685	856	53	
1	1	9	8	269	254	1	1	223	68	46	292	47	561	301	54	
1	1	32	27	699	654	21	18	703	175	126	899	144	1.598	798	55	
1	1	13	9	896	521	—	—	147	144	80	291	80	1.187	601	56	
185	169	2.222	1.498	13.117	9.943	885	653	8.466	5.129	3.097	14.480	3.750	27.597	13.693	57	
—	—	36	27	627	488	66	47	421	197	114	684	161	1.311	649	58	
—	—	12	9	323	292	10	9	289	115	67	414	76	737	368	59	
6	6	51	39	901	717	34	34	604	244	152	882	186	1.783	903	60	
1	1	26	12	322	285	11	6	262	130	75	403	81	725	366	61	
1	1	49	31	1.219	983	18	12	841	235	153	1.094	165	2.313	1.148	62	
1	1	17	11	626	479	2	2	346	120	73	468	75	1.094	554	63	
—	—	33	25	604	510	38	37	535	160	104	733	141	1.337	651	64	
—	—	19	12	809	632	5	4	480	146	94	640	98	1.449	730	65	
1	1	12	5	518	354	43	22	194	89	62	326	84	844	438	66	
1	1	18	14	956	629	1	—	269	81	59	351	59	1.307	688	67	
5	3	36	22	990	734	33	14	532	170	109	735	123	1.725	857	68	
—	—	25	16	331	275	9	7	274	142	98	425	105	756	380	69	
—	—	8	5	154	123	1	1	116	73	50	190	51	344	174	70	
—	—	8	8	209	204	25	14	192	73	31	290	45	499	249	71	
342	314	5.255	3.487	73.464	59.075	3.018	2.223	49.429	22.337	13.465	74.784	15.688	148.248	74.763		

TAV. 7 — Popolazione residente attiva, per sesso: addetta al ramo dell'agricoltura,

N. d'or- dine	COMUNI	ADDETTI ALL'AGRICOLTURA, CACCIA E PESCA											
		Indipendenti				Coadiuvanti di indipendenti		Dipendenti				T O T A L E	
		conduttori non coltivatori e altri amministratori		conduttori coltivatori e altri lavoratori in proprio		MF	M	dirigenti e impiegati		altri		MF	M
		MF	M	MF	M			MF	M	MF	M		
1	Accumoli	7	7	283	276	321	249	—	—	72	68	683	600
2	Amatrice	34	20	775	670	580	466	—	—	329	322	1.718	1.478
3	Antrodoto	11	11	583	560	356	333	2	2	196	195	1.148	1.101
4	Ascrea	4	4	151	150	86	86	1	1	56	56	298	297
5	Belmonte in Sabina	7	3	173	165	152	106	—	—	68	62	400	336
6	Borbona	4	3	190	186	150	141	—	—	186	185	530	515
7	Borgocollefegato	22	17	743	732	643	585	1	1	708	694	2.117	2.029
8	Cantalice	5	4	290	284	208	169	—	—	212	157	715	614
9	Cantalupo in Sabina	10	5	164	161	199	173	3	3	73	73	449	415
10	Casaprota	6	6	122	111	234	98	1	1	200	113	563	329
11	Casperia	6	5	250	241	253	166	1	1	37	37	547	450
12	Castel di Tora	1	1	134	131	83	83	—	—	35	35	253	250
13	Castelnuovo di Farfa	6	6	96	95	168	102	2	2	139	130	411	335
14	Castel Sant'Angelo	6	5	248	244	187	163	—	—	53	52	494	464
15	Cittaducale	27	19	453	385	743	366	—	—	161	144	1.384	914
16	Cittareale	4	4	191	188	144	129	—	—	36	34	375	355
17	Collalto Sabino	1	1	254	222	254	130	—	—	19	17	528	370
18	Colle di Tora	1	1	104	104	63	63	—	—	25	25	193	193
19	Collegiove	1	1	142	133	124	66	—	—	5	2	272	202
20	Collevèchio	5	5	305	288	392	270	1	1	50	41	753	605
21	Concerviano	1	1	154	151	108	91	—	—	38	38	301	281
22	Configni	11	7	170	168	209	130	—	—	27	22	417	327
23	Contigliano	12	11	363	350	366	342	5	5	192	190	938	898
24	Cottanello	2	2	181	173	276	153	—	—	59	52	518	380
25	Fara in Sabina	15	14	399	398	362	302	3	3	783	704	1.562	1.421
26	Fiamignano	10	9	369	344	338	188	1	1	686	640	1.404	1.182
27	Forano	13	9	252	240	229	165	1	1	75	67	570	482
28	Frasso Sabino	4	4	94	92	51	42	—	—	48	42	197	180
29	Grèccio	1	1	156	139	106	63	1	1	184	166	448	370
30	Labro	6	6	162	157	192	129	2	2	23	21	385	315
31	Leonessa	12	9	644	558	578	388	3	3	260	249	1.497	1.207
32	Longone Sabino	5	4	308	304	260	233	—	—	32	32	605	573
33	Magliano Sabina	14	13	502	476	893	407	8	8	169	160	1.586	1.064
34	Marcetelli	1	—	59	37	18	8	—	—	75	27	153	72
35	Micigliano	—	—	88	88	42	38	—	—	46	46	176	172
36	Mompeo	9	6	139	135	194	100	—	—	55	45	397	286
37	Montasola	1	1	94	93	64	63	—	—	42	42	201	199
38	Montebuono	11	11	218	215	174	170	1	1	121	110	525	507
39	Monteleone Sabino	13	13	206	204	113	113	1	1	138	138	471	469
40	Montenero Sabino	2	2	83	80	119	72	—	—	56	54	260	208
41	Monte San Giovanni in Sabina	1	1	152	151	182	161	—	—	24	24	359	337
42	Montopoli di Sabina	20	19	401	392	576	371	3	3	170	149	1.170	934
43	Morro Reatino	8	7	102	89	88	59	—	—	1	1	199	156
44	Nèspolo	—	—	97	97	28	28	—	—	16	15	141	140
45	Orvinio	3	1	217	194	103	85	1	1	33	30	357	311
46	Paganico Sabino	—	—	128	111	91	71	—	—	12	12	231	194
47	Pescorocchiano	6	6	1.086	1.038	1.651	868	2	2	266	253	3.011	2.167
48	Petrella Salto	15	14	299	289	236	125	2	2	727	640	1.279	1.070
49	Poggio Bustone	—	—	145	120	94	56	—	—	384	309	623	485
50	Poggio Catino	6	6	152	146	187	115	2	2	83	65	430	334
51	Poggio Mirteto	21	14	345	331	377	240	9	9	91	87	843	681
52	Poggio Moiano	13	7	263	252	207	134	—	—	200	186	683	579
53	Poggio Nativo	14	9	308	303	208	173	—	—	160	158	690	643
54	Poggio San Lorenzo	10	7	54	54	58	56	2	2	78	78	202	197
55	Posta	4	4	250	244	167	161	1	1	135	134	557	544
56	Pozzàglia Sabino	2	2	301	263	512	194	—	—	20	14	835	473
57	Rieti	69	55	1.542	1.460	2.220	1.388	16	16	452	423	4.299	3.342
58	Rivodutri	1	1	160	154	191	105	—	—	79	73	431	333
59	Roccantica	7	5	83	77	66	55	2	2	77	76	235	215
60	Rocca Sinibalda	4	4	273	268	320	198	1	1	143	131	741	602
61	Salisano	3	1	82	81	83	72	2	2	31	29	201	185
62	Scandriglia	3	3	352	339	327	234	3	3	343	260	1.028	839
63	Selci	8	6	194	182	298	188	—	—	29	26	529	402
64	Stimigliano	14	6	122	117	104	79	4	4	17	16	261	222
65	Tarano	12	9	200	197	318	204	—	—	149	124	679	534
66	Toffia	3	3	95	93	119	56	—	—	216	139	433	291
67	Torricella in Sabina	5	3	232	219	491	218	2	2	158	132	888	574
68	Torri in Sabina	15	14	285	270	397	217	—	—	93	87	790	588
69	Turània	12	12	98	91	50	33	—	—	73	66	233	202
70	Vacone	—	—	42	42	51	31	—	—	41	37	134	110
71	Varco Sabino	2	2	79	79	26	25	—	—	61	60	168	166
	Provincia	592	472	18.431	17.471	19.853	13.141	90	90	10.131	9.121	49.102	40.295

caccia e pesca e ad altri rami di attività economica, secondo la condizione sociale

ADDETTI AD ALTRI RAMI DI ATTIVITÀ ECONOMICA												T O T A L E		N. d'or- dine
Indipendenti				Coadiuvanti di indipendenti		Dipendenti				T O T A L E		POPOLAZIONE RESIDENTE ATTIVA		
amministratori e liberi professionisti		lavoratori in proprio				dirigenti e impiegati		altri						
MF	M	MF	M	MF	M	MF	M	MF	M	MF	M	MF	M	
3	3	71	57	9	9	27	20	131	90	241	179	924	779	1
7	7	208	180	61	52	161	95	530	473	967	807	2.685	2.285	2
18	14	173	149	41	38	142	86	434	399	808	686	1.956	1.787	3
—	—	12	11	1	1	13	8	11	10	37	30	335	327	4
—	—	10	10	—	—	12	7	19	13	41	30	441	366	5
4	4	52	43	9	9	22	14	79	54	166	124	696	639	6
5	5	151	118	25	19	100	56	96	70	377	268	2.494	2.297	7
3	3	75	56	17	16	39	31	513	435	647	541	1.362	1.155	8
1	1	43	33	11	9	16	6	41	36	112	85	561	500	9
—	—	48	36	19	8	20	10	36	24	123	78	686	407	10
3	3	56	42	14	10	31	16	56	49	160	120	707	570	11
1	—	25	21	2	1	7	5	15	6	50	33	303	283	12
1	1	42	41	8	7	23	10	53	48	127	107	538	442	13
—	—	40	30	9	5	34	21	139	125	222	181	716	645	14
12	10	124	85	35	17	159	99	529	472	859	683	2.243	1.597	15
—	—	29	25	13	12	18	9	35	31	95	77	470	432	16
—	—	23	17	5	4	34	14	26	19	88	54	616	424	17
—	—	20	18	—	—	12	7	11	8	43	33	236	226	18
3	3	18	14	4	4	8	6	8	5	41	32	313	234	19
2	2	75	50	13	10	27	16	95	80	212	158	965	763	20
—	—	18	12	3	3	10	5	53	42	84	62	385	343	21
—	—	18	14	6	6	15	8	54	49	93	77	510	404	22
9	9	98	72	16	11	74	48	324	259	521	399	1.459	1.297	23
1	1	26	21	6	5	20	10	66	49	119	86	637	466	24
14	11	157	134	28	27	121	73	387	315	707	560	2.269	1.981	25
5	5	83	67	22	15	57	34	132	109	299	230	1.703	1.412	26
3	3	51	39	13	5	39	25	277	239	383	311	953	793	27
2	2	21	19	2	2	16	7	28	25	69	55	266	235	28
4	4	83	55	18	16	39	28	246	195	390	298	838	668	29
1	1	22	19	1	1	15	6	234	200	273	227	658	542	30
7	6	206	169	49	39	109	63	324	265	695	542	2.192	1.749	31
—	—	21	20	2	2	11	7	29	22	63	51	668	624	32
14	13	135	113	17	11	121	62	314	246	601	445	2.187	1.509	33
—	—	77	73	16	16	7	4	57	57	157	150	310	222	34
—	—	2	2	—	—	11	5	35	19	48	26	224	198	35
2	2	18	13	4	2	11	6	25	24	60	47	457	333	36
—	—	14	13	2	2	11	5	14	12	41	32	242	231	37
4	4	50	36	9	6	22	13	40	29	125	88	650	595	38
2	1	40	30	—	—	23	11	14	11	79	53	550	522	39
—	—	14	13	1	1	12	7	13	8	40	29	300	237	40
—	—	25	21	2	2	12	9	21	12	60	44	419	381	41
5	5	96	72	17	11	48	20	207	178	373	286	1.543	1.220	42
7	7	20	12	—	—	8	4	78	65	113	88	312	244	43
—	—	23	18	4	4	11	8	63	51	101	81	242	221	44
—	—	43	32	14	7	27	19	74	45	158	103	515	414	45
—	—	15	12	4	4	13	9	19	13	51	43	282	237	46
1	1	100	88	28	21	58	34	85	73	272	220	3.283	2.387	47
4	4	95	78	19	18	72	35	129	96	319	231	1.598	1.301	48
—	—	72	45	8	6	27	19	171	152	278	222	901	707	49
3	3	46	32	19	10	25	14	98	91	191	150	621	484	50
13	11	188	140	69	37	142	97	507	433	919	718	1.762	1.399	51
4	4	67	49	23	20	28	17	123	105	245	195	928	774	52
2	2	29	20	4	4	26	17	32	24	93	67	783	710	53
1	1	32	31	17	11	5	4	12	10	67	57	269	254	54
2	1	55	36	16	14	25	16	44	43	142	110	699	654	55
—	—	31	26	6	4	16	11	8	7	61	48	896	521	56
185	179	1.125	906	235	172	2.028	1.413	5.245	3.931	8.818	6.601	13.117	9.943	57
—	—	38	29	12	10	23	14	123	102	196	155	627	488	58
—	—	25	21	6	5	10	6	47	45	88	77	323	292	59
—	—	39	30	9	3	37	27	75	55	160	115	901	717	60
2	2	27	21	2	2	29	16	61	59	121	100	322	285	61
5	5	60	48	17	15	36	18	73	58	191	144	1.219	983	62
3	2	40	35	9	8	14	6	31	26	97	77	626	479	63
1	1	48	41	12	6	33	23	249	217	343	288	604	510	64
1	—	37	34	6	5	16	9	70	50	130	98	809	632	65
—	—	33	26	6	6	8	3	38	28	85	63	518	354	66
1	1	21	17	3	3	17	12	26	22	68	55	956	629	67
3	3	87	69	18	14	28	14	64	46	200	146	990	734	68
1	1	33	29	13	6	19	8	32	29	98	73	331	275	69
—	—	4	3	—	—	7	2	9	8	20	13	154	123	70
1	1	23	23	1	1	4	3	12	10	41	38	209	204	71
376	352	5.026	4.014	1.110	830	4.501	2.870	13.349	10.714	24.362	18.780	73.464	59.075	

TAV. 8 — Famiglie residenti : in totale ; col capo famiglia addetto al ramo dell'agricoltura,

N. d'or- dine	COMUNI	TOTALE FAMIGLIE RESIDENTI		FAMIGLIE CON CAPI FAMIGLIA ADDETTI ALL'AGRICOLTURA, CAUCIA									
				Indipendenti				Coadiuvanti di indipendenti		Dipendenti			
		conduttori non coltivatori e altri amministratori		conduttori coltivatori e altri lavoratori in proprio				dirigenti e impiegati		altri			
		N	componenti	famiglie	componenti	famiglie	componenti	famiglie	componenti	famiglie	componenti	famiglie	componenti
1	Accumoli	512	2.237	2	13	256	1.306	—	—	—	—	41	165
2	Amatrice	1.615	6.504	33	78	650	2.960	—	—	—	—	140	660
3	Antrodoco	1.336	5.714	9	36	489	2.309	1	7	2	9	104	409
4	Ascrea	221	890	2	5	111	487	—	—	1	2	27	98
5	Belmonte in Sabina	259	1.130	6	11	143	703	—	—	—	—	28	113
6	Borbona	440	1.749	4	14	165	793	—	—	—	—	87	338
7	Borgocollefègato	1.498	7.006	17	66	647	3.361	5	27	1	7	347	1.591
8	Cantalice	810	3.456	4	7	265	1.280	—	—	—	—	77	326
9	Cantalupo in Sabina	297	1.410	6	21	155	835	—	—	2	8	49	226
10	Casaprota	281	1.189	6	29	102	510	—	—	1	5	74	311
11	Casperia	422	1.629	5	16	232	1.027	—	—	1	2	25	85
12	Castel di Tora	188	826	1	3	106	507	—	—	—	—	15	74
13	Castelnuovo di Farfa	328	1.346	6	17	93	538	—	—	2	10	86	337
14	Castel Sant'Angelo	496	2.071	6	21	215	985	—	—	—	—	22	95
15	Cittaducale	1.175	5.250	22	64	364	1.914	2	9	—	—	77	325
16	Cittareale	335	1.310	3	13	156	750	—	—	—	—	20	58
17	Collalto Sabino	298	1.186	1	4	189	774	—	—	—	—	9	35
18	Colle di Tora	156	624	—	—	90	416	—	—	—	—	17	55
19	Collegiove	156	623	1	5	127	537	—	—	—	—	—	—
20	Collevècchio	479	2.122	5	15	288	1.418	—	—	1	3	29	98
21	Concerviano	232	1.012	1	10	134	616	—	—	—	—	24	104
22	Configni	267	1.047	11	28	153	674	2	7	—	—	17	52
23	Cottigiano	957	3.973	10	43	317	1.701	—	—	5	24	119	464
24	Cottanello	274	1.206	1	2	165	799	—	—	—	—	17	68
25	Fara in Sabina	1.414	6.139	15	57	374	1.972	1	4	3	14	419	1.822
26	Fiamignano	921	4.268	9	36	269	1.428	1	3	—	—	296	1.418
27	Forano	568	2.347	13	34	228	1.090	—	—	1	2	29	120
28	Frasso Sabino	175	669	4	15	74	316	1	3	—	—	24	90
29	Grèccio	535	2.009	1	2	131	550	—	—	—	—	88	337
30	Labro	410	1.665	6	16	145	741	—	—	2	10	10	44
31	Leonessa	1.296	5.142	9	18	524	2.390	2	7	2	7	122	505
32	Longone Sabino	399	1.650	5	11	283	1.262	—	—	—	—	23	90
33	Magliano Sabina	1.055	4.325	14	47	477	2.315	—	—	8	25	125	472
34	Marcellino	189	723	1	3	40	133	—	—	—	—	20	77
35	Micigliano	146	586	—	—	82	365	—	—	—	—	20	96
36	Mompeo	234	923	8	15	136	613	—	—	—	—	33	129
37	Montasola	165	632	1	6	87	375	—	—	—	—	14	52
38	Montebuono	420	1.639	11	32	208	933	—	—	1	7	77	283
39	Monteleone Sabino	415	1.668	12	49	186	864	—	—	1	2	101	384
40	Montenero Sabino	141	713	2	5	66	369	—	—	—	—	30	142
41	Monte San Giovanni in Sabina	208	1.013	1	2	145	789	—	—	—	—	13	49
42	Montopoli di Sabina	805	3.641	17	75	375	2.028	—	—	3	20	116	483
43	Morro Reatino	174	665	4	16	95	422	—	—	—	—	—	—
44	Nèspolo	169	604	—	—	69	264	—	—	—	—	13	46
45	Orvinio	314	1.188	3	6	175	679	1	5	1	5	12	42
46	Pagànico Sabino	173	665	—	—	104	432	—	—	—	—	7	28
47	Pescorocchiano	1.443	6.672	6	36	984	4.717	—	—	2	6	131	592
48	Petrella Salto	1.038	4.440	12	42	236	1.161	—	—	2	8	354	1.620
49	Poggio Bustone	586	2.371	—	—	115	492	—	—	—	—	205	866
50	Poggio Catino	363	1.406	6	25	139	668	—	—	2	10	52	186
51	Poggio Mirteto	1.099	4.245	19	53	325	1.542	1	2	8	36	62	209
52	Poggio Moiano	606	2.268	12	29	243	1.005	—	—	—	—	133	495
53	Poggio Nativo	520	2.018	11	39	293	1.269	—	—	—	—	100	382
54	Poggio San Lorenzo	164	702	9	33	52	275	—	—	2	7	49	200
55	Posta	474	1.917	3	9	228	997	—	—	—	—	73	303
56	Pozzaglia Sabino	354	1.386	2	7	263	1.064	—	—	—	—	10	37
57	Rieti	7.581	32.156	60	256	1.419	7.675	2	8	15	59	227	938
58	Rivodutri	385	1.537	—	—	141	671	—	—	—	—	56	212
59	Roccantica	225	897	7	20	71	363	—	—	2	5	49	198
60	Rocca Sinibalda	506	2.215	3	12	238	1.194	—	—	1	4	75	315
61	Salisano	199	866	1	3	74	390	—	—	2	6	23	98
62	Scandriglia	668	2.692	3	10	308	1.378	1	3	3	13	154	622
63	Segni	293	1.299	6	18	183	871	—	—	—	—	22	92
64	Stimigliano	421	1.625	11	28	104	499	—	—	4	15	15	51
65	Tarano	382	1.700	12	26	197	1.059	—	—	—	—	77	298
66	Toffia	264	1.015	3	7	87	368	—	—	—	—	102	391
67	Torricella in Sabina	375	1.579	4	11	218	1.041	—	—	1	6	61	238
68	Torri in Sabina	489	2.020	14	54	262	1.210	—	—	—	—	61	220
69	Turània	239	914	9	29	67	280	—	—	—	—	30	127
70	Vacone	110	414	—	—	40	180	—	—	—	—	23	105
71	Varco Sabino	142	611	1	5	65	307	—	—	—	—	24	117
	Provincia	42.284	177.349	512	1.718	16.237	78.206	20	85	82	337	5.211	21.708

caccia e pesca e ad altri rami di attività economica, per condizione sociale del capo famiglia

E PESCA		FAMIGLIE CON CAPI FAMIGLIA ADDETTI AD ALTRI RAMI DI ATTIVITÀ ECONOMICA												N. d'or- dine
T O T A L E		Indipendenti				Coadiuvanti di indipendenti		Dipendenti				T O T A L E		
		amministratori e liberi professionisti		lavoratori in proprio		famiglie	componenti	dirigenti e impiegati		altri		famiglie	componenti	
famiglie	componenti	famiglie	componenti	famiglie	componenti			famiglie	componenti	famiglie	componenti			
299	1.484	2	8	51	202	—	—	16	50	43	205	112	465	1
823	3.698	5	23	159	712	—	—	75	244	228	860	467	1.839	2
605	2.770	14	63	124	550	1	4	62	205	233	1.039	434	1.861	3
141	592	—	—	9	36	—	—	8	23	7	38	24	97	4
177	827	—	—	9	43	—	—	7	26	7	27	23	96	5
256	1.145	3	12	38	142	—	—	14	47	30	137	85	338	6
1.017	5.052	4	20	105	530	1	2	48	177	42	247	200	976	7
346	1.613	1	4	40	165	1	7	22	80	240	1.037	304	1.293	8
212	1.090	1	2	28	107	—	—	6	18	19	90	54	217	9
183	855	—	—	27	109	1	3	9	30	9	41	46	183	10
263	1.130	3	11	36	133	1	2	13	40	36	137	89	323	11
122	584	—	—	19	91	—	—	5	19	4	12	28	122	12
187	902	1	4	33	146	—	—	10	30	35	134	79	314	13
243	1.101	—	—	26	119	—	—	16	59	77	378	119	556	14
465	2.312	7	31	81	344	2	9	76	300	328	1.565	494	2.249	15
179	821	—	—	24	110	—	—	10	28	17	57	51	195	16
199	813	—	—	12	63	—	—	12	53	8	37	32	153	17
107	471	—	—	12	48	—	—	4	14	4	21	20	83	18
128	542	3	11	8	30	—	—	4	11	4	15	19	67	19
323	1.534	1	8	43	182	1	4	14	55	47	197	106	446	20
159	730	—	—	10	51	—	—	7	16	19	73	36	140	21
183	761	—	—	12	49	—	—	9	25	28	118	49	192	22
451	2.232	4	9	67	266	—	—	39	125	174	714	284	1.114	23
183	869	1	8	18	64	—	—	10	38	25	100	54	210	24
812	3.869	8	37	116	506	1	6	59	188	219	920	403	1.657	25
575	2.885	3	13	62	289	—	—	28	101	60	303	153	706	26
271	1.246	2	10	36	150	—	—	23	91	149	622	210	873	27
103	424	2	8	16	68	—	—	7	22	13	53	38	151	28
220	889	4	20	40	155	—	—	12	39	125	519	181	733	29
163	811	1	2	13	40	—	—	5	21	132	510	151	573	30
659	2.927	3	15	142	608	—	—	49	161	139	552	333	1.336	31
311	1.363	—	—	11	38	—	—	5	14	11	44	27	96	32
624	2.859	11	40	94	366	—	—	47	163	147	554	299	1.123	33
61	213	—	—	66	280	—	—	3	11	29	117	98	408	34
102	461	—	—	2	15	—	—	4	13	8	38	14	66	35
177	757	2	4	12	43	—	—	3	5	12	55	29	107	36
102	433	—	—	11	55	—	—	5	14	8	27	24	96	37
297	1.255	2	5	34	123	—	—	10	36	16	54	62	218	38
300	1.299	—	—	29	126	—	—	9	28	5	16	43	170	39
98	516	—	—	10	67	—	—	5	12	5	22	20	101	40
159	840	—	—	19	87	—	—	7	23	7	27	33	137	41
511	2.606	3	14	56	241	—	—	19	69	127	482	205	806	42
99	438	5	23	13	44	—	—	6	12	30	106	54	185	43
82	310	—	—	19	68	—	—	5	21	23	83	47	172	44
192	737	—	—	27	120	—	—	14	51	25	115	66	286	45
111	460	—	—	12	45	—	—	6	12	11	50	29	107	46
1.123	5.351	1	2	75	356	—	—	19	60	42	245	137	663	47
604	2.831	3	12	73	342	—	—	30	105	58	290	164	749	48
320	1.358	—	—	47	201	—	—	14	58	129	567	190	826	49
199	889	3	18	31	99	—	—	16	43	44	175	94	335	50
415	1.842	11	43	139	511	2	5	82	289	273	1.046	507	1.894	51
388	1.529	4	21	44	179	—	—	18	62	62	276	128	538	52
404	1.690	1	4	14	63	—	—	11	32	15	58	41	157	53
112	515	1	2	26	113	—	—	3	6	5	19	35	140	54
304	1.309	1	3	30	136	1	7	12	38	26	111	70	295	55
275	1.108	—	—	20	92	—	—	9	30	4	21	33	143	56
1.723	8.936	144	591	792	3.325	3	10	1.092	4.077	2.645	11.091	4.676	19.094	57
197	883	—	—	22	99	1	4	11	34	69	270	103	407	58
129	586	—	—	18	75	1	3	4	9	20	76	43	163	59
317	1.525	—	—	32	135	—	—	20	64	38	177	90	376	60
100	497	2	11	12	46	—	—	13	50	38	156	65	263	61
469	2.026	4	19	43	173	—	—	6	14	34	122	87	328	62
211	981	1	2	31	141	—	—	5	17	18	68	55	228	63
134	593	1	5	35	139	—	—	22	71	165	633	223	848	64
286	1.383	—	—	25	93	—	—	7	19	15	67	47	179	65
192	766	—	—	23	114	—	—	2	4	14	49	39	167	66
284	1.296	—	—	13	61	—	—	12	36	13	65	38	162	67
337	1.484	1	8	57	220	—	—	13	40	19	71	90	339	68
106	436	1	2	28	129	—	—	6	19	13	65	48	215	69
63	285	—	—	2	6	—	—	2	6	6	23	10	35	70
90	429	—	—	19	86	—	—	2	4	6	20	27	110	71
22.062	102.054	275	1.148	3.482	14.760	17	66	2.258	8.007	6.736	28.309	12.768	52.290	

TAV. 9 — Abitazioni, altri alloggi e relativi abitanti. Abitazioni e relative stanze, per titolo di godimento

N. d'or- dine	COMUNI	ABITAZIONI OCCUPATE									ABITAZIONI NON OCCUPATE						ALTRI ALLOGGI OCCUPATI (a)		
		TOTALE				Proprietà e usufrutto			Affitto		TOTALE		Proprietà e usufrutto		Affitto		N	abitanti	
		N	stanze		abitanti	N	stanze	abitanti	N	stanze	abitanti	N	stanze	N	stanze	N			stanze
			N	adibite esclusivam. altro uso															
1	Accumoli	496	2.113	33	2.237	409	1.794	1.807	51	175	243	201	829	199	823	2	6	—	—
2	Amatrice	1.522	5.965	71	6.403	1.175	4.762	5.023	196	632	789	734	3.151	726	3.122	4	13	43	101
3	Antrodoco	1.289	4.273	31	5.694	962	3.326	4.364	266	761	1.063	242	831	232	804	5	13	8	20
4	Ascrea	219	708	—	890	198	651	819	10	24	35	25	95	23	87	1	2	—	—
5	Belmonte in Sabina	257	787	—	1.130	205	635	872	17	45	78	72	224	70	218	1	2	—	—
6	Borbona	419	1.766	19	1.748	373	1.593	1.566	26	106	103	114	377	110	369	3	7	1	1
7	Borgocollegato	1.428	4.798	41	6.906	1.009	3.624	4.934	378	1.040	1.774	89	331	84	314	4	10	34	100
8	Cantalice	778	2.645	172	3.452	693	2.368	3.096	46	118	159	172	443	167	429	3	7	3	4
9	Cantalupo in Sabina	261	758	7	1.284	107	324	462	46	89	169	30	129	27	121	2	5	27	126
10	Casaprota	272	996	25	1.176	197	744	832	36	104	137	102	308	94	287	7	19	3	13
11	Casperia	418	1.484	8	1.629	300	1.075	1.125	52	156	180	134	450	130	428	4	22	—	—
12	Castel di Tora	180	552	7	821	161	490	737	17	56	75	46	170	46	170	—	—	1	5
13	Castelnuovo di Farfa	302	863	—	1.305	155	460	602	92	199	349	29	88	28	87	1	1	14	41
14	Castel Sant'Angelo	493	1.663	19	2.071	363	1.272	1.512	72	193	356	136	417	129	396	4	10	—	—
15	Cittaducale	1.142	3.726	51	5.198	720	2.472	3.271	242	693	1.026	156	501	140	451	4	10	16	52
16	Cittareale	332	1.234	13	1.304	284	1.086	1.132	34	96	121	132	411	128	398	3	6	3	6
17	Collalto Sabino	297	1.006	—	1.186	252	862	1.015	22	65	97	38	179	37	177	—	—	—	—
18	Colle di Tora	150	383	2	624	134	354	565	8	15	29	7	17	7	17	—	—	—	—
19	Collegiove	152	473	—	623	142	446	587	7	16	27	26	81	25	78	—	—	—	—
20	Collevécchio	476	1.414	3	2.107	230	726	992	120	273	443	74	277	67	262	5	10	2	15
21	Concerviano	231	821	6	1.012	191	702	854	23	61	76	53	186	51	181	—	—	—	—
22	Configni	261	749	4	1.045	223	655	912	20	47	64	61	146	57	136	3	9	1	2
23	Contigliano	948	3.299	86	3.967	590	2.163	2.253	168	483	650	216	757	197	698	12	41	1	5
24	Cottanello	272	973	10	1.194	226	795	993	32	108	128	58	202	55	189	3	13	3	12
25	Fara in Sabina	1.366	4.182	84	6.095	840	2.657	3.728	289	751	1.168	162	598	140	537	17	48	9	43
26	Fiamignano	884	3.554	452	4.256	742	3.060	3.629	113	376	489	228	789	218	757	6	16	6	12
27	Forano	524	1.579	18	2.262	324	1.024	1.331	140	352	545	42	113	40	108	2	5	21	84
28	Frasso Sabino	172	622	10	669	129	497	520	23	56	79	28	88	24	78	2	4	—	—
29	Grèccio	523	1.526	6	2.001	399	1.214	1.505	88	211	327	107	286	103	275	2	3	2	7
30	Labro	402	1.284	23	1.656	233	805	887	87	213	326	43	153	34	130	6	15	7	9
31	Leonessa	1.260	4.887	36	5.113	1.157	4.529	4.685	85	280	361	660	2.454	650	2.424	8	25	8	29
32	Longone Sabino	383	1.214	1	1.650	310	1.012	1.350	36	90	132	84	225	78	210	4	9	—	—
33	Magliano Sabina	1.001	4.394	66	4.282	440	2.051	1.747	285	834	1.038	55	327	48	297	5	14	19	43
34	Marcellino	186	583	—	710	161	520	613	14	32	49	28	81	27	77	1	4	3	13
35	Micigliano	142	523	4	586	123	427	504	14	48	73	25	95	18	59	—	—	—	—
36	Mompeo	231	682	—	922	166	522	617	26	56	109	54	175	50	166	4	9	1	1
37	Montasola	164	619	1	632	145	561	571	10	29	28	75	226	73	221	2	5	—	—
38	Montebuono	407	1.590	20	1.631	254	1.073	975	69	182	249	83	227	80	218	1	3	3	8
39	Monteleone Sabino	400	1.252	4	1.663	337	1.083	1.373	43	94	171	84	210	81	204	3	6	1	5
40	Montenero Sabino	138	429	16	713	102	331	504	16	41	67	50	110	42	96	4	8	—	—
41	Monte San Giovanni in Sabina	205	764	7	1.013	164	627	809	16	60	57	45	150	43	137	2	13	—	—
42	Montopoli di Sabina	756	2.598	169	3.589	422	1.453	1.869	133	314	503	62	224	58	216	2	4	13	52
43	Morro Reatino	173	542	5	665	135	423	498	13	36	32	64	168	63	163	—	—	—	—
44	Nèspolo	169	659	18	604	158	617	573	6	24	19	47	180	47	180	—	—	—	—
45	Orvinio	313	759	13	1.188	263	641	1.008	44	100	155	55	206	53	198	1	1	—	—
46	Paganico Sabino	171	530	3	665	163	508	633	8	22	32	44	106	44	106	—	—	—	—
47	Pescorocchiano	1.339	4.817	334	6.602	1.192	4.385	5.943	106	294	500	114	417	109	405	2	4	20	70
48	Petrella Salto	1.003	3.292	39	4.379	710	2.374	3.138	192	609	806	152	477	130	407	15	43	17	61
49	Poggio Bustone	563	1.666	5	2.359	494	1.456	2.056	53	144	205	77	202	77	202	—	—	3	12
50	Poggio Catino	351	1.159	11	1.404	191	675	695	71	185	259	91	330	87	317	3	10	2	2
51	Poggio Mirteto	1.037	3.127	26	4.223	425	1.318	1.608	398	1.135	1.516	110	516	93	474	13	32	8	22
52	Poggio Moiano	582	1.227	18	2.233	455	950	1.762	104	211	383	52	128	48	120	3	5	10	34
53	Poggio Nativo	511	1.524	102	2.005	375	1.183	1.485	71	159	253	106	265	101	253	1	1	6	13
54	Poggio San Lorenzo	160	535	—	702	99	343	419	35	88	125	25	100	24	95	1	5	—	—
55	Posta	473	1.832	70	1.916	431	1.671	1.758	31	106	114	158	626	157	624	1	2	1	1
56	Pozzàgla Sabino	344	840	8	1.386	331	812	1.339	13	28	47	109	241	108	239	1	2	—	—
57	Rieti	6.856	23.533	372	31.650	2.793	10.697	12.738	2.944	8.825	12.876	394	1.534	357	1.426	27	83	140	501
58	Rivodutri	371	1.226	10	1.525	244	840	974	79	220	306	47	142	45	138	2	4	3	12
59	Roccantica	225	711	4	897	159	507	598	28	69	98	75	243	68	223	6	17	—	—
60	Rocca Sinibalda	490	1.429	17	2.207	339	1.018	1.540	85	215	329	91	298	78	264	7	22	4	8
61	Salisano	188	637	20	860	85	336	347	44	118	162	37	164	34	155	3	9	2	6
62	Scandriglia	664	1.763	8	2.692	527	1.423	2.086	84	176	319	97	244	93	238	3	3	—	—
63	Selci	293	966	86	1.299	205	718	913	42	98	142	48	129	42	117	5	9	—	—
64	Stimigliano	398	1.185	10	1.587	199	653	777	148	360	536	22	62	16	49	5	10	7	38
65	Tarano	365	1.300	26	1.632	186	622	730	46	100	156	86	320	77	301	6	15	17	68
66	Toffia	256	824	8	1.015	197	665	772	40	101	147	25	69	25	69	—	—	—	—
67	Torricella in Sabina	375	1.077	1	1.579	282	818	1.131	49	118	187	71	236	68	231	1	2	—	—
68	Torri in Sabina	481	1.812	124	2.011	272	1.110	1.087	88	240	292	77	328	74	289	—	—	2	9
69	Turania	230	676	5	914	210	622	846	11	23	42	75	213	73	209	1	2	—	—
70	Vacone	110	321	—	414	93	280	345	9	18	29	69	204	60	176	8	26	—	—
71	Varco Sabino	139	443	—	601	112	361	473	19	51	87	44	164	41	153	—	—	2	10
	Provincia	40.369	136.143	2.868	175.663	27.072	94.851	115.814	8.329	23.447	34.096	7.324	25.443	6.928	24.273				

TAV. 10 — Abitazioni occupate e non occupate, per servizio installato

N. d'or- dine	C O M U N I	TOTALE ABITAZIONI E ALTRI ALLOGGI	A B I T A Z I O N I F O R N I T E D I								A B I T A Z I O N I S F O R N I T E D I		
			cucina	a c q u a p o t a b i l e			l a t r i n a		bagno	i m p i a n t o f i s s o d i		a c q u a p o t a b i l e e l a t r i n a	q u a l s i a s i s e r v i z i o
				d i a c q u e d o t t o		d i p o z z o	i n t e r n a	e s t e r n a		i l l u m i n a z . e l e t t r i c a	g a s p e r c u c i n a		
				i n t e r n a	e s t e r n a								
1	Accumoli	697	691	183	116	4	156	15	18	497	—	364	6
2	Amatrice	2.299	2.247	559	222	4	598	85	70	1.571	—	1.265	6
3	Antrodoto	1.539	1.523	457	9	13	595	123	21	1.246	—	758	7
4	Ascrea	244	243	3	—	1	11	18	4	103	—	214	1
5	Belmonte in Sabina	329	324	—	—	3	51	1	—	151	—	274	4
6	Borbona	534	527	55	10	16	64	14	13	431	—	431	1
7	Borgocollefegato	1.551	1.515	5	42	6	165	32	3	1.148	—	1.279	1
8	Cantalice	953	949	27	9	3	26	12	4	525	—	893	—
9	Cantalupo in Sabina	318	290	24	11	27	63	60	10	217	—	148	—
10	Casaprotta	377	370	—	—	23	14	29	2	253	—	314	3
11	Casperia	552	551	117	10	46	261	63	35	274	—	237	1
12	Castel di Tora	227	226	—	—	—	24	4	3	162	—	198	—
13	Castelnuovo di Farfa	345	328	53	32	54	145	21	8	261	—	88	—
14	Castel Sant'Angelo	629	629	8	6	29	94	32	8	461	—	499	—
15	Cittaducale	1.314	1.293	296	42	32	376	74	28	857	—	768	3
16	Cittareale	467	464	43	1	—	70	—	3	371	—	382	—
17	Collalto Sabino	335	335	27	—	1	88	5	6	304	—	241	—
18	Colle di Tora	157	155	23	—	1	9	7	—	138	—	130	2
19	Collegiove	178	178	1	—	—	5	10	1	150	—	163	—
20	Collevèchio	552	547	74	7	41	166	43	24	401	—	296	1
21	Concerviano	284	281	5	1	—	16	5	1	117	—	260	3
22	Configni	323	320	1	1	15	10	11	—	161	—	289	1
23	Contigliano	1.165	1.162	88	46	83	192	127	14	790	—	744	2
24	Cottanello	333	329	2	2	4	51	33	3	104	—	242	1
25	Fara in Sabina	1.537	1.522	252	80	81	336	130	77	1.136	—	950	2
26	Fiamignano	1.118	1.108	7	6	—	68	9	16	827	—	1.030	3
27	Forano	587	566	80	11	21	119	148	17	473	—	282	—
28	Frasso Sabino	200	197	83	2	3	62	10	4	166	—	105	—
29	Grèccio	632	626	51	16	4	67	47	12	368	—	496	4
30	Labro	452	444	—	—	4	26	5	5	287	—	413	1
31	Leonessa	1.928	1.911	317	11	13	394	69	45	1.497	—	1.396	5
32	Longone Sabino	467	467	1	1	1	9	7	1	280	—	450	—
33	Magliano Sabina	1.075	1.054	177	51	272	250	161	58	639	—	419	1
34	Marcetelli	217	213	—	—	—	3	3	—	177	—	208	1
35	Micigliano	167	167	5	—	—	5	3	2	144	—	159	—
36	Mompeo	286	285	—	—	2	71	4	3	164	—	210	—
37	Montàsola	239	237	2	2	81	20	7	1	94	—	146	2
38	Montebuono	493	489	17	11	135	96	30	2	197	—	244	1
39	Monteleone Sabino	485	484	22	5	1	33	38	1	353	—	407	—
40	Montenero Sabino	188	188	—	—	1	8	12	1	70	—	168	—
41	Monte San Giovanni in Sabina	250	250	—	—	—	31	1	2	—	—	218	—
42	Montòpoli di Sabina	831	818	137	92	109	204	251	23	573	—	199	—
43	Morro Reatino	237	236	—	—	5	11	2	2	187	—	223	—
44	Nèspolo	216	216	30	—	—	39	3	2	182	—	166	—
45	Orvinio	368	367	118	14	—	104	26	11	332	—	204	1
46	Pagànico Sabino	215	215	13	1	—	4	13	—	156	—	192	—
47	Pescocochiano	1.473	1.450	5	30	27	25	20	4	1.248	—	1.361	2
48	Petrella Salto	1.172	1.151	11	24	2	204	19	7	864	—	915	4
49	Poggio Bustone	643	638	1	4	—	22	8	2	524	—	606	—
50	Poggio Catino	444	442	59	8	6	106	160	18	274	—	168	—
51	Poggio Mirteto	1.155	1.142	353	120	48	490	304	85	876	—	245	2
52	Poggio Moiano	644	627	2	2	4	46	56	1	550	—	530	—
53	Poggio Nativo	623	613	46	19	1	218	18	10	373	—	354	2
54	Poggio San Lorenzo	185	185	4	—	—	33	44	2	146	—	108	—
55	Posta	632	631	52	8	1	64	29	11	497	—	531	—
56	Pozzàglia Sabino	453	449	—	—	1	16	3	—	340	—	433	3
57	Rieti	7.390	7.202	3.225	776	260	3.238	1.306	1.173	5.524	—	2.147	11
58	Rivodutri	421	417	—	—	—	62	22	—	260	—	334	1
59	Roccantica	300	300	46	6	11	91	69	11	196	—	128	—
60	Rocca Sinibalda	585	581	3	16	3	48	41	2	232	—	477	—
61	Salisano	227	225	69	151	3	161	12	12	147	—	1	—
62	Scandriglia	761	760	140	7	3	71	208	8	664	—	456	—
63	Selci	341	339	4	5	8	31	15	2	252	—	282	2
64	Stimigliano	427	420	104	26	20	106	155	6	366	—	121	—
65	Tarano	468	444	9	3	59	54	37	9	213	—	316	3
66	Tòffia	281	281	42	—	2	55	56	7	230	—	166	—
67	Torricella in Sabina	446	446	16	3	3	64	9	2	317	—	367	—
68	Torri in Sabina	560	558	61	114	131	133	75	19	236	—	221	—
69	Turània	305	305	—	—	1	38	11	—	254	—	255	—
70	Vacone	179	174	—	—	10	25	1	1	88	—	146	4
71	Varco Sabino	185	183	—	—	—	7	2	—	—	—	174	—
	Provincia	48.190	47.500	7.615	2.192	1.743	10.618	4.483	1.956	33.666	—	29.604	98

